

### Medeltemperaturer / Max / Min

● Kyleff med °C  
 ● Dygns med °C  
 ▲ Temp Max  
 ◆ Temp Min  
 — Temperatur

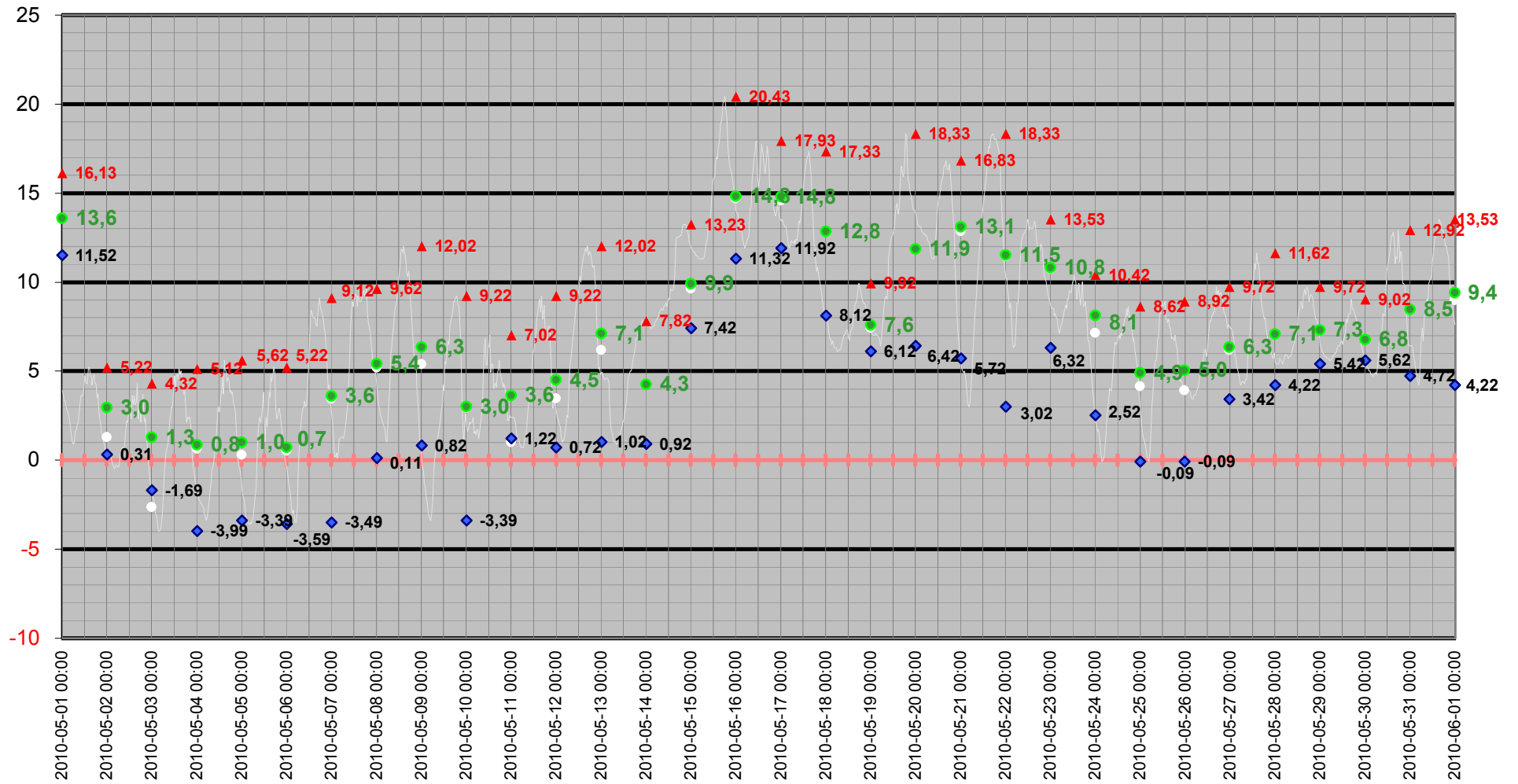

# Medeltemperatur

□ Kyleff med °C ● Dygns med °C — Temperatur °C — Kyleffekt °C

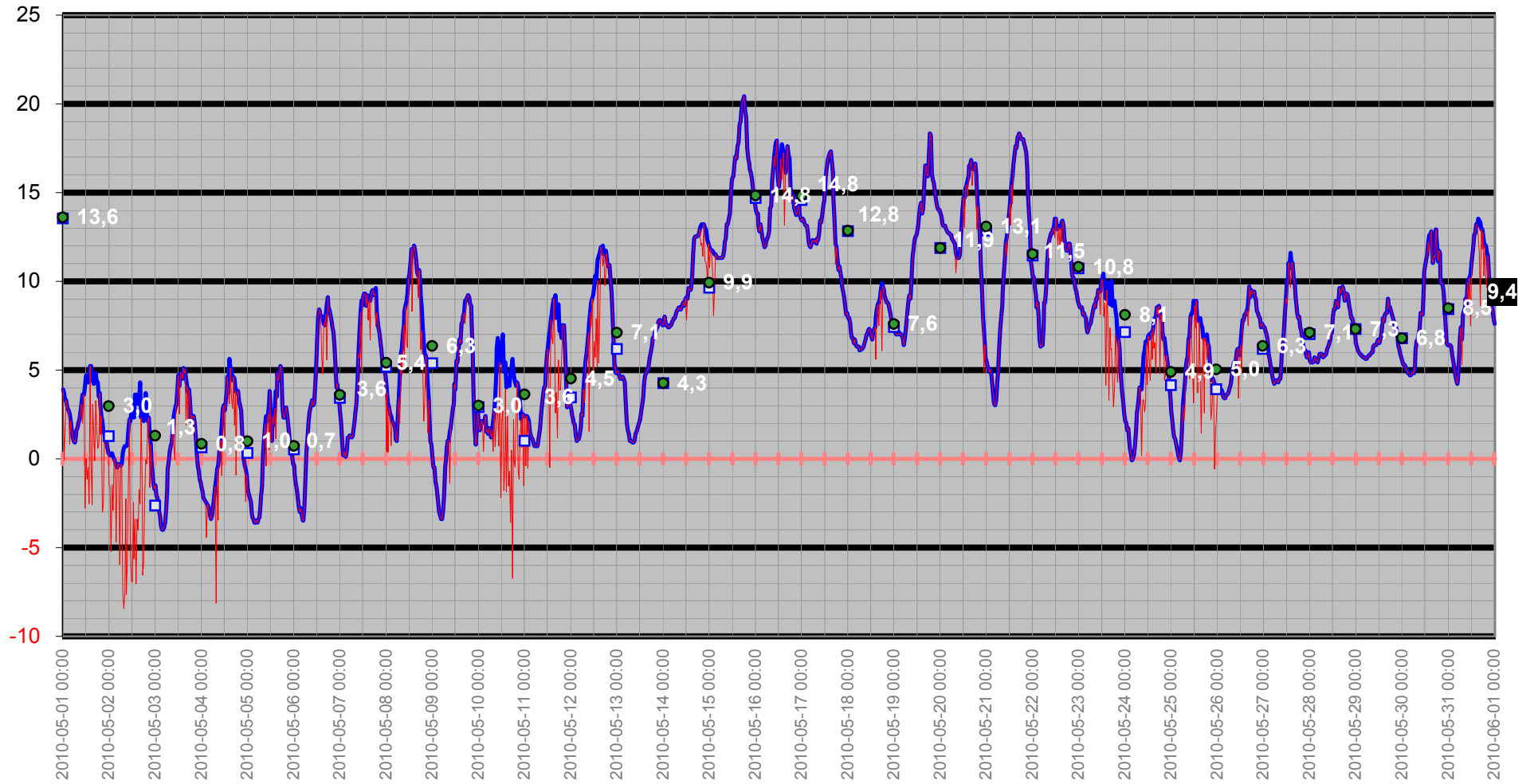

# Temperatur/Vindby

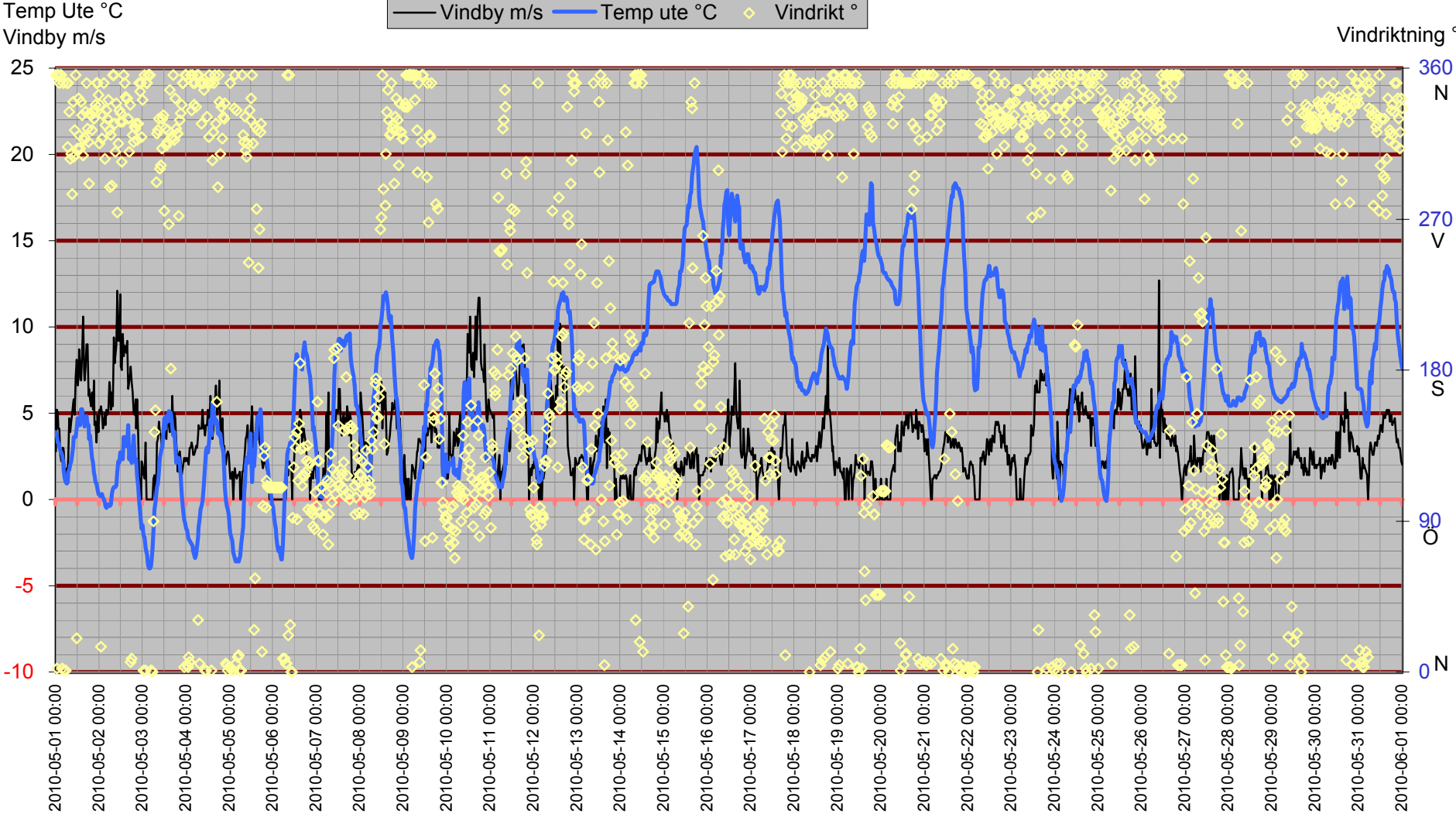

# Inne

Temp inne °C

Vindby m/s

Temp in °C — Vindby m/s — Temp ute °C — Fukt inne Rh%

Rh % inne

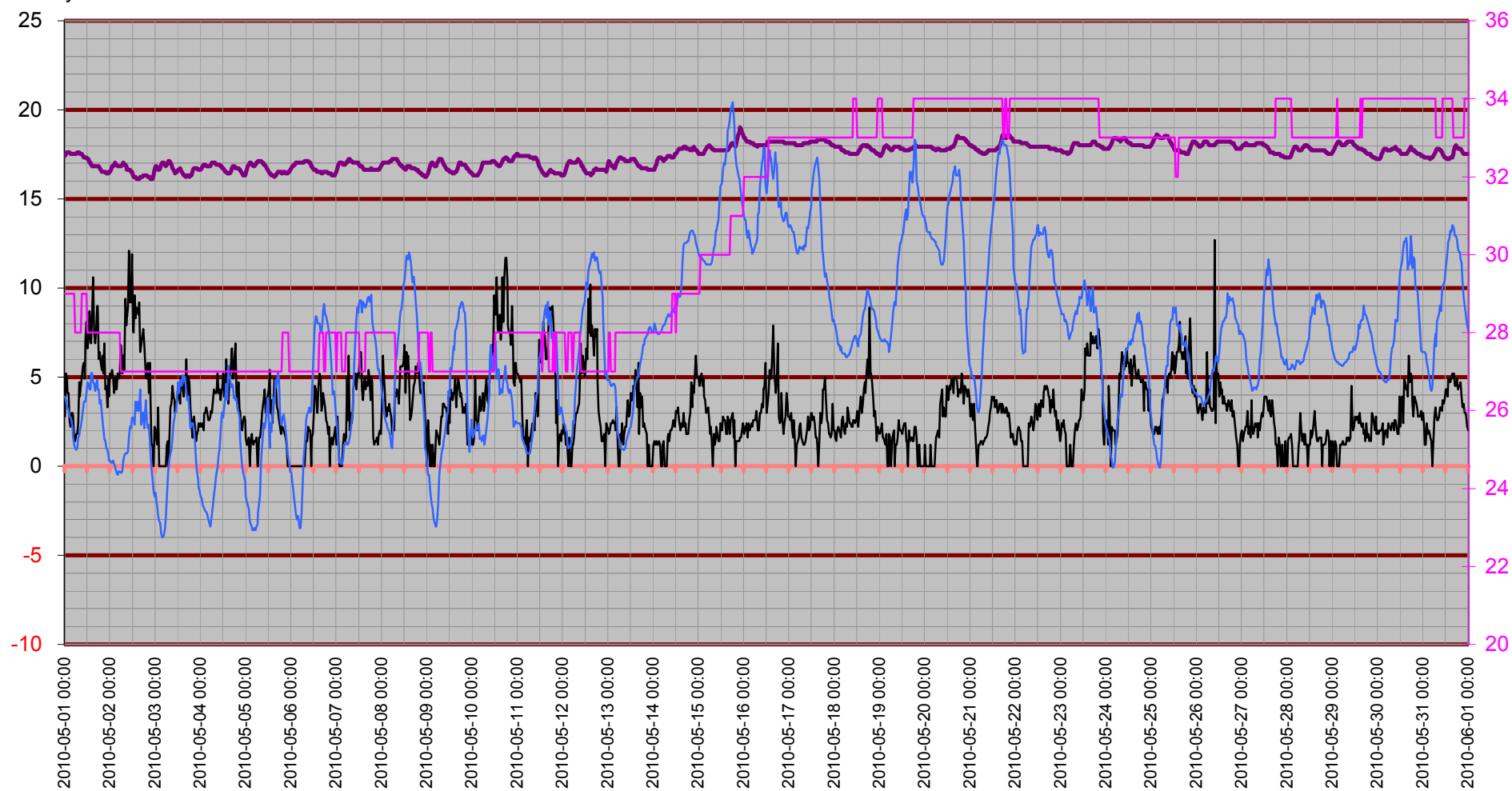

# Temperatur inne

Temp in °C

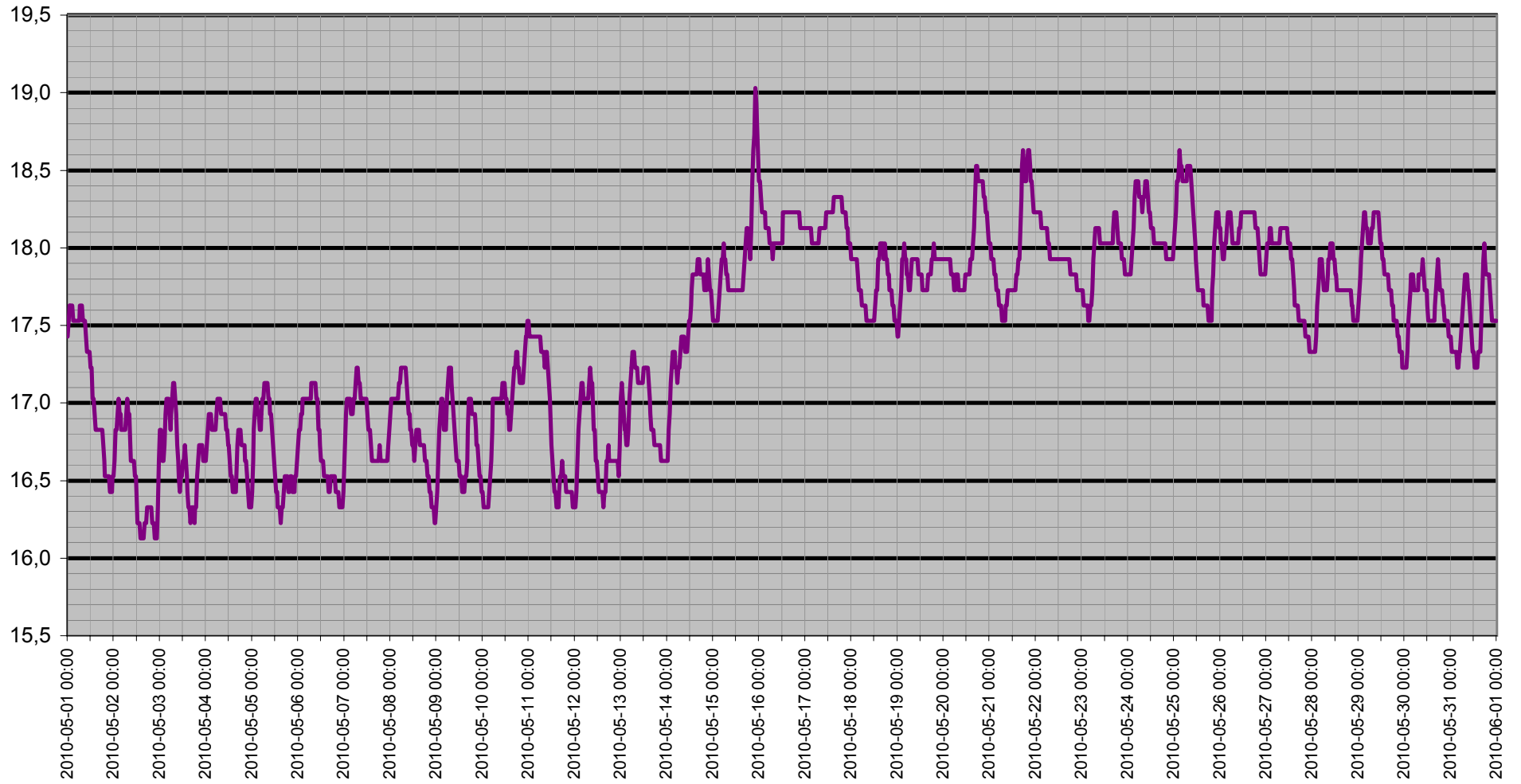

# Dagpunkt/Temperatur

Vindhast m/s   Daggp °C   Temp ute °C   Fukt ute Rh%

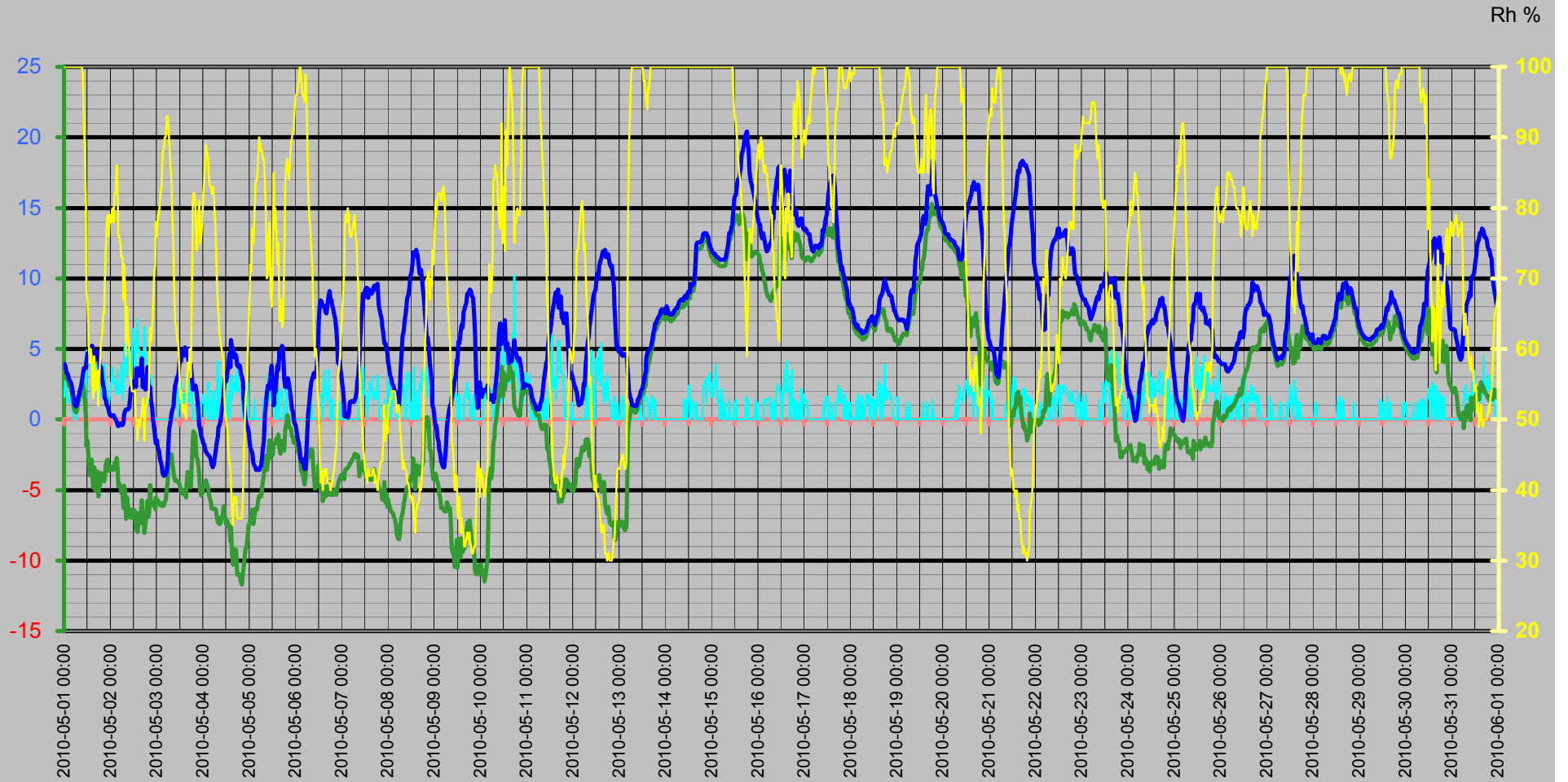

# Vinddata

Vindhastighet m/s  
Vindby m/s

Vindhast m/s — Vindby m/s ◊ Vindrikt ° — Fukt ute Rh%

Vindriktning °  
Rh %

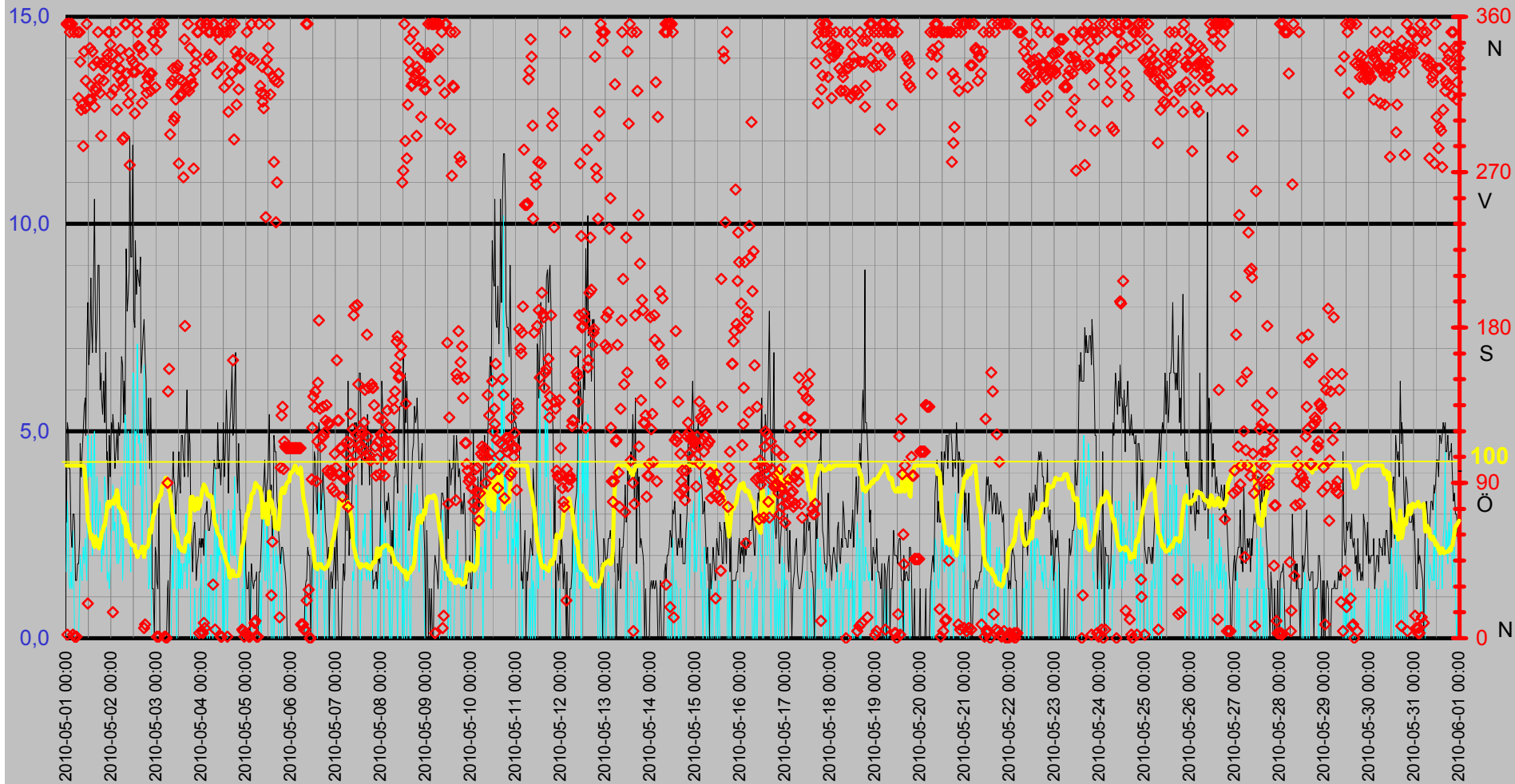

# Luftfukt Kyleffekt Temp Vind Medeltemperatur

Temp °C  
Vind m/s

● Dygns med °C    Vindhast m/s    Kyleffekt °C    Temp ute °C    Fukt ute Rh%

Rh %

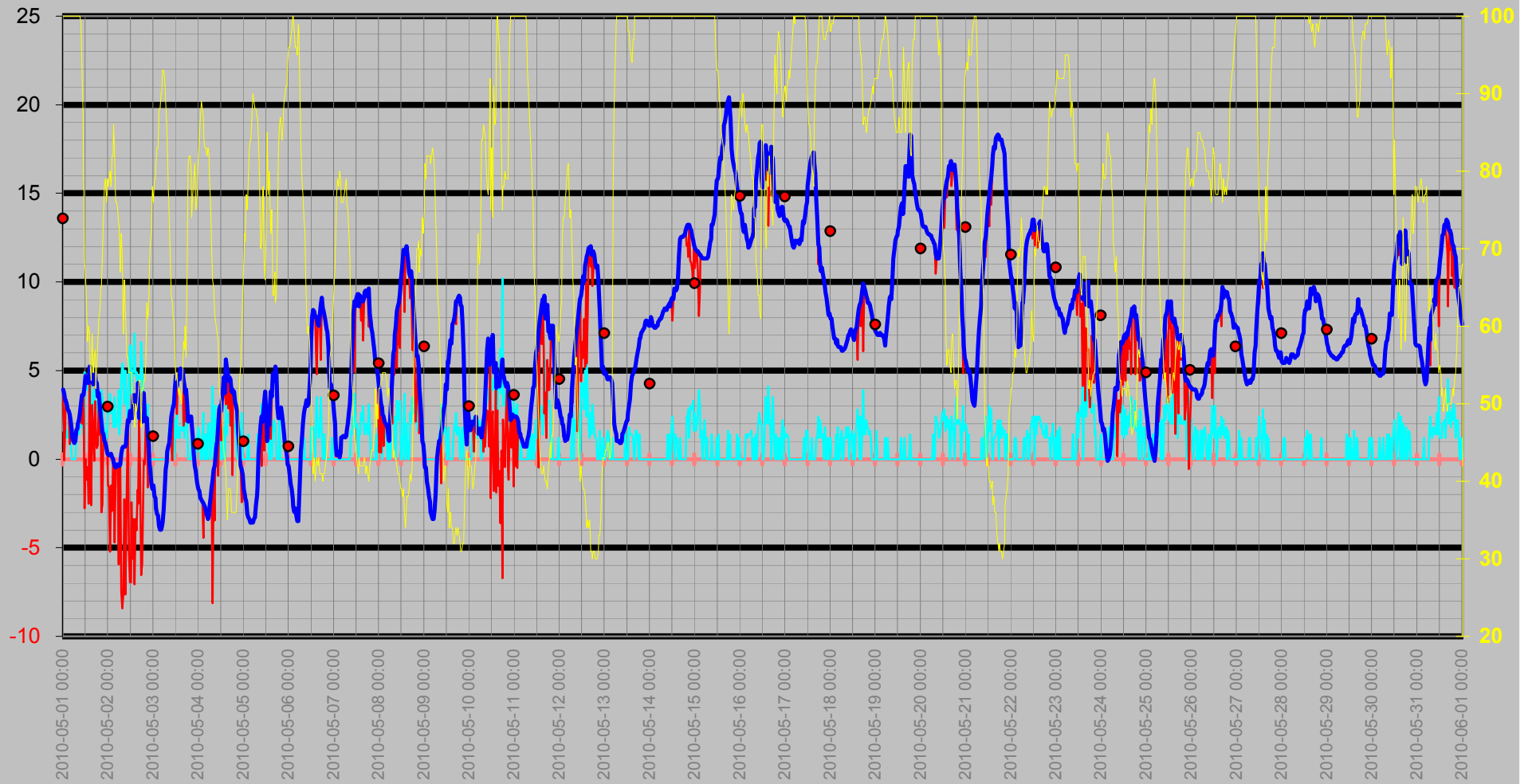



# Nederbörd

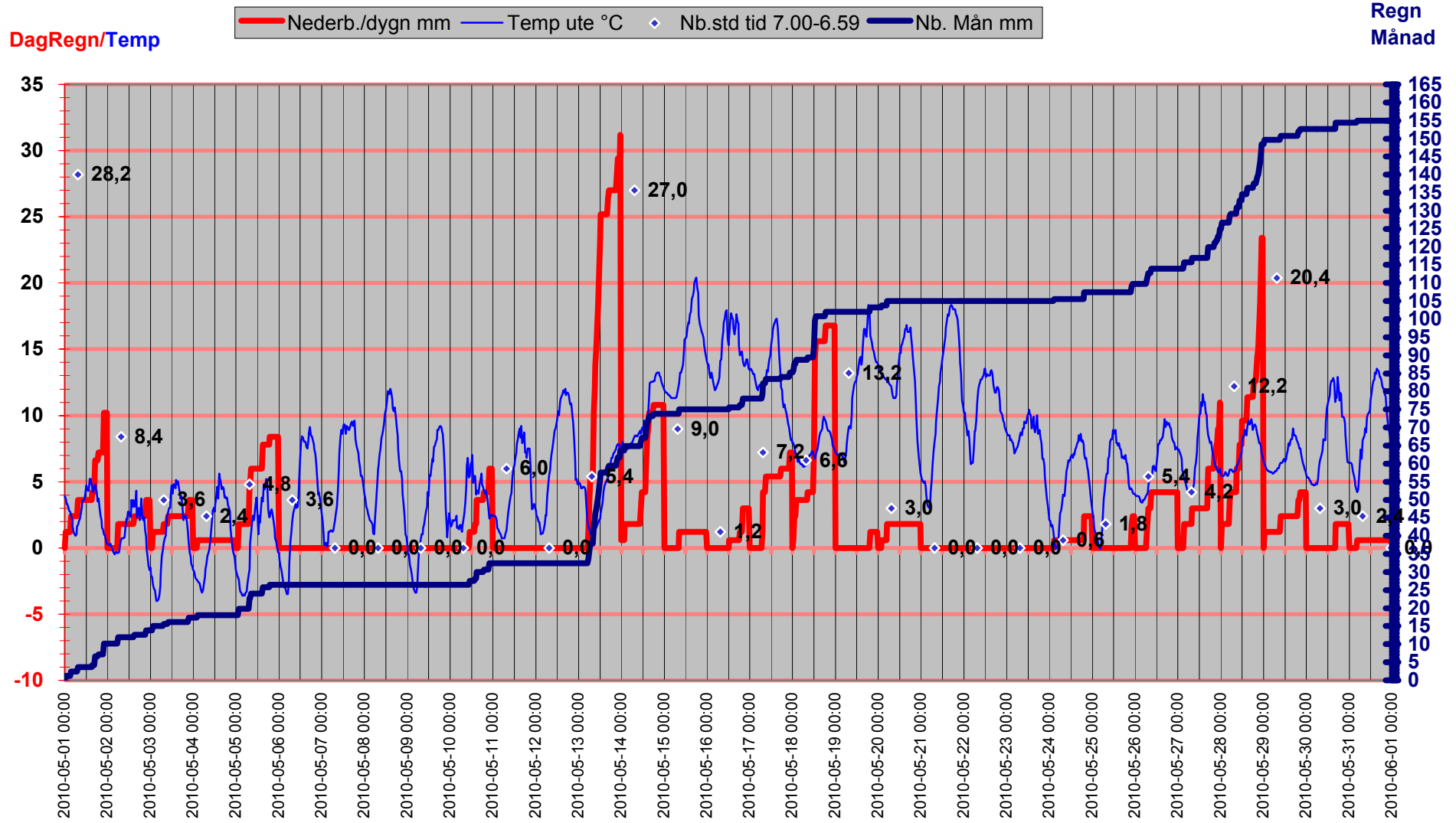

# Luftryck/Nederbörd

◆ Luftryck mbar 
 — Nederb./dygn mm 
 △ Nb.std tid 7.00-6.59

Luftryck

Nederbörd

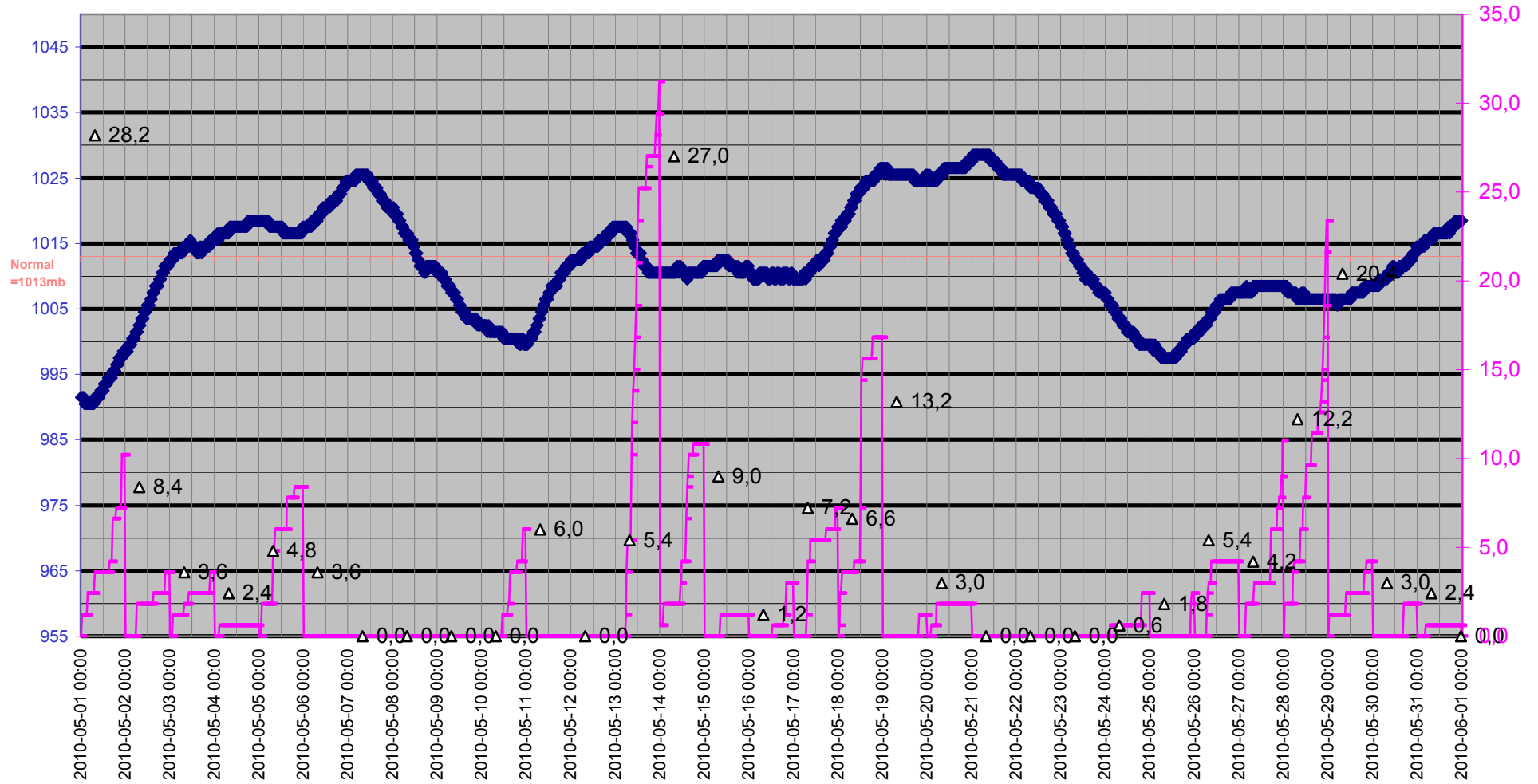

# Grund

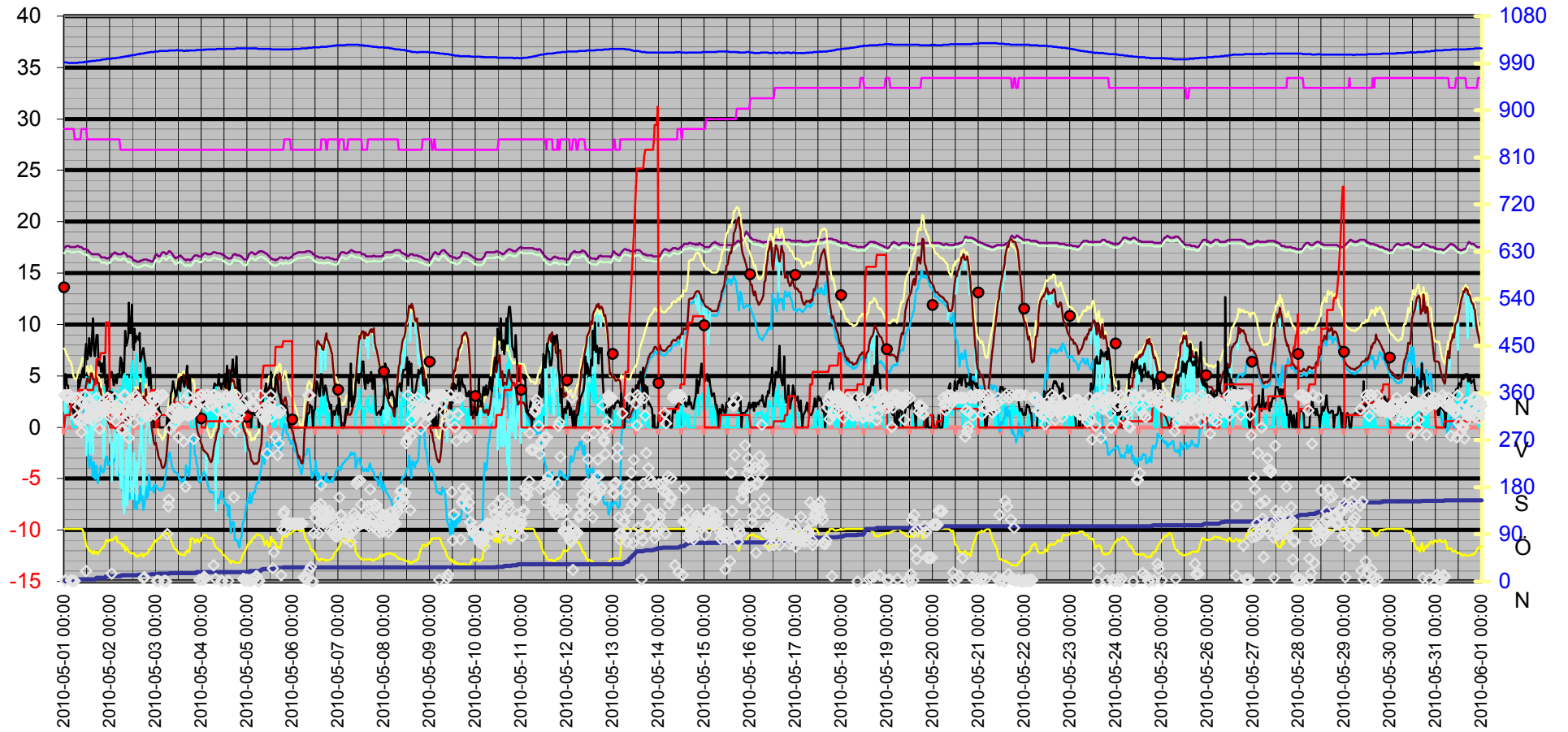
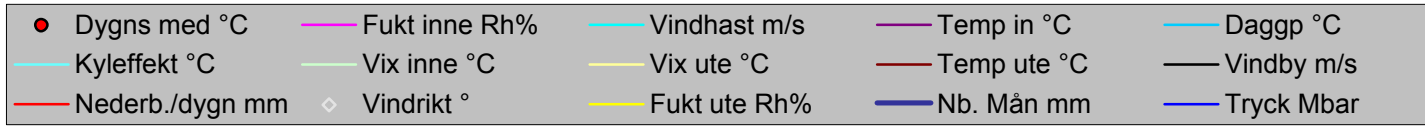

Datum	Vindrikt	Fukt inne	Fukt ute	Vindhast	Temp in	Temp ute	Nb. Mån	Tryck	Daggp	Kyleffekt	Vix inne	Vix ute	Vindby	Korr lufttryck	Nederb./dygn
	°	Rh%	Rh%	m/s	°C	°C	mm	Mbar	°C	°C	°C	°C	m/s		mm
2010-05-01 00:00	356	29	100	1,6	17,43	3,92	0,0	991,50	3,49	3,92	16,94	7,65	2,8	0,00	0,0
2010-05-01 00:30	2	29	100	3,3	17,53	3,72	1,2	991,50	3,29	-0,06	17,04	7,45	5,2	1,20	1,2
2010-05-01 01:00	356	29	100	2,4	17,63	3,32	1,2	991,50	2,89	1,69	17,14	7,05	5,0	1,20	1,2
2010-05-01 01:30	356	29	100	1,4	17,63	3,32	1,2	991,50	2,89	3,32	17,14	7,05	4,1	0,00	1,2
2010-05-01 02:00	351	29	100	1,2	17,63	3,12	1,2	990,50	2,69	3,12	17,14	6,85	4,1	0,00	1,2
2010-05-01 02:30	356	29	100	1,6	17,63	2,82	1,2	990,50	2,39	2,82	17,14	6,55	2,6	0,00	1,2
2010-05-01 03:00	356	29	100	1,2	17,53	2,72	1,2	990,50	2,29	2,72	17,04	6,45	2,2	0,00	1,2
2010-05-01 03:30	2	29	100	2,6	17,53	2,52	2,4	990,50	2,09	0,85	17,04	6,25	3,0	1,20	2,4
2010-05-01 04:00	351	29	100	1,2	17,53	2,12	2,4	990,50	1,69	2,12	17,04	5,85	3,0	1,20	2,4
2010-05-01 04:30	1	29	100	0,0	17,53	1,62	2,4	990,50	1,19	1,62	17,04	5,35	2,8	0,00	2,4
2010-05-01 05:00	1	29	100	0,0	17,53	1,22	2,4	990,50	0,79	1,22	17,04	4,95	1,4	0,00	2,4
2010-05-01 05:30	1	28	100	0,0	17,53	1,02	2,4	990,50	0,59	1,02	17,00	4,75	1,4	0,00	2,4
2010-05-01 06:00	351	28	100	0,0	17,53	0,92	2,4	990,50	0,49	0,92	17,00	4,64	1,8	0,00	2,4
2010-05-01 06:30	313	28	100	0,0	17,63	1,02	2,4	990,50	0,59	1,02	17,10	4,75	1,8	0,00	2,4
2010-05-01 07:00	351	28	100	1,2	17,63	1,62	2,4	990,50	1,19	1,62	17,10	5,35	2,4	0,00	2,4
2010-05-01 07:30	334	28	100	2,0	17,63	1,72	3,6	991,50	1,29	1,72	17,10	5,45	4,7	1,20	3,6
2010-05-01 08:00	306	28	100	1,6	17,53	2,02	3,6	991,50	1,59	2,02	17,00	5,75	3,9	1,20	3,6
2010-05-01 08:30	309	28	100	1,4	17,53	2,22	3,6	991,50	1,79	2,22	17,00	5,95	4,5	0,00	3,6
2010-05-01 09:00	285	29	100	2,2	17,53	2,62	3,6	991,50	2,19	2,62	17,04	6,35	5,0	0,00	3,6
2010-05-01 09:30	340	29	99	1,8	17,43	3,12	3,6	991,50	2,54	3,12	16,94	6,76	5,6	0,00	3,6
2010-05-01 10:00	307	29	93	2,4	17,33	3,62	3,6	991,50	2,13	2,01	16,84	6,75	5,8	0,00	3,6
2010-05-01 10:30	323	29	88	2,0	17,33	3,62	3,6	992,50	1,33	3,62	16,84	6,35	4,9	0,00	3,6
2010-05-01 11:00	356	29	81	1,4	17,33	3,62	3,6	992,50	0,14	3,62	16,84	5,82	7,1	0,00	3,6
2010-05-01 11:30	20	29	68	4,9	17,33	4,12	3,6	992,50	-1,87	-2,78	16,84	5,43	8,1	0,00	3,6
2010-05-01 12:00	312	28	67	3,9	17,23	4,72	3,6	992,50	-1,51	0,02	16,70	5,97	6,6	0,00	3,6
2010-05-01 12:30	342	28	62	4,3	17,23	4,62	3,6	993,50	-2,71	-1,16	16,70	5,57	7,1	0,00	3,6
2010-05-01 13:00	320	28	58	3,9	17,03	4,32	3,6	993,50	-3,93	-0,45	16,50	5,03	8,7	0,00	3,6
2010-05-01 13:30	312	28	60	4,9	17,03	4,32	3,6	993,50	-3,45	-2,53	16,50	5,15	7,7	0,00	3,6
2010-05-01 14:00	340	28	59	2,0	16,93	5,22	3,6	993,50	-2,85	5,22	16,40	5,99	6,9	0,00	3,6
2010-05-01 14:30	332	28	55	4,1	16,83	5,22	3,6	994,50	-3,84	-0,43	16,30	5,77	8,5	0,00	3,6
2010-05-01 15:00	308	28	53	5,0	16,83	4,72	3,6	994,50	-4,82	-2,60	16,30	5,16	10,6	0,00	3,6
2010-05-01 15:30	317	28	59	2,4	16,83	4,62	4,2	994,50	-3,41	3,06	16,30	5,39	7,5	0,60	4,2
2010-05-01 16:00	319	28	54	3,1	16,83	4,22	4,2	994,50	-5,02	1,57	16,30	4,72	6,9	0,00	4,2
2010-05-01 16:30	334	28	56	3,9	16,83	4,62	4,2	994,50	-4,14	-0,10	16,30	5,22	7,7	0,00	4,2
2010-05-01 17:00	351	28	57	2,4	16,83	4,82	6,6	995,50	-3,71	3,27	16,30	5,48	9,0	2,40	6,6
2010-05-01 17:30	324	28	52	3,0	16,83	4,32	6,6	995,50	-5,46	1,68	16,30	4,71	9,0	2,40	6,6
2010-05-01 18:00	316	28	55	3,3	16,83	4,32	6,6	995,50	-4,67	0,62	16,30	4,87	6,0	0,00	6,6
2010-05-01 18:30	291	28	58	2,8	16,73	3,52	6,6	995,50	-4,68	0,81	16,20	4,23	6,4	0,00	6,6
2010-05-01 19:00	333	28	61	1,6	16,63	3,72	7,2	996,50	-3,78	3,72	16,10	4,61	5,8	0,60	7,2
2010-05-01 19:30	332	28	62	2,4	16,53	3,02	7,2	996,50	-4,21	1,37	16,00	3,96	5,4	0,60	7,2
2010-05-01 20:00	323	28	65	2,0	16,53	2,42	7,2	996,50	-4,12	2,42	16,00	3,54	6,2	0,00	7,2
2010-05-01 20:30	334	28	65	3,9	16,53	2,12	7,2	997,50	-4,41	-3,02	16,00	3,24	5,2	0,00	7,2
2010-05-01 21:00	330	28	69	3,5	16,53	1,52	7,2	997,50	-4,15	-2,55	16,00	2,89	6,9	0,00	7,2
2010-05-01 21:30	335	28	74	2,2	16,53	1,42	7,2	997,50	-3,27	1,42	16,00	3,12	4,3	0,00	7,2
2010-05-01 22:00	338	28	78	1,4	16,43	1,02	10,2	997,50	-2,92	1,02	15,90	3,00	4,5	3,00	10,2
2010-05-01 22:30	351	28	79	1,6	16,43	0,92	10,2	998,51	-2,84	0,92	15,90	2,97	3,3	3,00	10,2

Datum	Vindrikt	Fukt inne	Fukt ute	Vindhast	Temp in	Temp ute	Nb. Mån	Tryck	Daggp	Kyleffekt	Vix inne	Vix ute	Vindby	Korr lufttryck	Nederb./dygn
	°	Rh%	Rh%	m/s	°C	°C	mm	Mbar	°C	°C	°C	°C	m/s		mm
2010-05-01 23:00	351	28	76	1,2	16,43	0,61	10,2	998,51	-3,67	0,61	15,90	2,46	4,9	0,00	10,2
2010-05-01 23:30	344	28	79	1,8	16,53	0,31	10,2	998,51	-3,42	0,31	16,00	2,37	3,9	0,00	10,2
2010-05-02 00:00	315	28	78	2,6	16,53	0,31	10,2	998,51	-3,60	-1,48	16,00	2,30	5,2	0,00	0,0
2010-05-02 00:30	338	28	79	2,6	16,63	0,21	10,2	998,51	-3,51	-1,58	16,10	2,27	5,0	0,00	0,0
2010-05-02 01:00	15	28	80	3,7	16,83	0,21	10,2	998,51	-3,34	-5,24	16,30	2,35	5,4	0,00	0,0
2010-05-02 01:30	318	28	78	2,6	16,83	0,31	10,2	999,51	-3,60	-1,48	16,30	2,30	5,0	0,00	0,0
2010-05-02 02:00	332	28	82	2,8	16,93	0,11	10,2	999,51	-3,09	-2,91	16,40	2,39	4,1	0,00	0,0
2010-05-02 02:30	351	28	82	2,2	17,03	0,01	10,2	999,51	-3,19	0,01	16,50	2,29	4,5	0,00	0,0
2010-05-02 03:00	306	28	86	1,8	16,93	-0,19	10,2	999,51	-2,72	-0,19	16,40	2,39	5,0	0,00	0,0
2010-05-02 03:30	326	28	82	3,5	16,93	-0,39	10,2	1000,51	-3,58	-4,70	16,40	1,89	4,3	0,00	0,0
2010-05-02 04:00	335	28	76	1,8	16,83	-0,49	10,2	1000,51	-4,73	-0,49	16,30	1,36	5,2	0,00	0,0
2010-05-02 04:30	330	28	76	2,0	16,83	-0,29	10,2	1000,51	-4,54	-0,29	16,30	1,56	4,9	0,00	0,0
2010-05-02 05:00	341	28	75	2,2	16,83	-0,29	10,2	1000,51	-4,72	-0,29	16,30	1,49	5,2	0,00	0,0
2010-05-02 05:30	323	27	73	3,9	16,83	-0,39	10,2	1001,51	-5,19	-5,94	16,27	1,26	6,8	0,00	0,0
2010-05-02 06:00	289	27	73	1,4	16,83	-0,39	12,0	1001,51	-5,19	-0,39	16,27	1,26	6,6	1,80	1,8
2010-05-02 06:30	320	27	67	2,2	16,93	-0,29	12,0	1001,51	-6,27	-0,29	16,37	0,97	5,2	1,80	1,8
2010-05-02 07:00	290	27	72	4,5	17,03	0,31	12,0	1002,51	-4,70	-7,48	16,47	1,89	6,2	0,00	1,8
2010-05-02 07:30	356	27	69	5,4	16,93	0,61	12,0	1002,51	-5,01	-8,41	16,37	1,99	5,4	0,00	1,8
2010-05-02 08:00	356	27	59	5,0	16,93	0,72	12,0	1002,51	-7,06	-7,64	16,37	1,49	9,4	0,00	1,8
2010-05-02 08:30	327	27	66	3,1	16,83	0,72	12,0	1003,51	-5,52	-2,25	16,27	1,90	7,9	0,00	1,8
2010-05-02 09:00	310	27	62	5,0	16,63	0,72	12,0	1003,51	-6,38	-7,64	16,07	1,66	8,3	0,00	1,8
2010-05-02 09:30	339	27	60	4,1	16,63	0,82	12,0	1003,51	-6,74	-5,73	16,07	1,65	8,9	0,00	1,8
2010-05-02 10:00	274	27	56	3,1	16,63	1,62	12,0	1004,51	-6,94	-1,27	16,07	2,22	12,1	0,00	1,8
2010-05-02 10:30	315	27	56	1,6	16,63	2,22	12,0	1004,51	-6,38	2,22	16,07	2,82	9,2	0,00	1,8
2010-05-02 11:00	335	27	54	4,9	16,53	2,12	12,0	1004,51	-6,97	-5,25	15,97	2,61	9,2	0,00	1,8
2010-05-02 11:30	328	27	54	6,4	16,53	2,72	12,0	1005,51	-6,41	-6,94	15,97	3,22	11,9	0,00	1,8
2010-05-02 12:00	333	27	54	6,4	16,33	2,72	12,0	1005,51	-6,41	-6,94	15,77	3,22	7,7	0,00	1,8
2010-05-02 12:30	304	27	54	3,7	16,23	2,62	12,0	1005,51	-6,51	-2,44	15,67	3,12	7,5	0,00	1,8
2010-05-02 13:00	328	27	50	5,0	16,23	2,32	12,0	1005,51	-7,84	-5,62	15,67	2,61	9,6	0,00	1,8
2010-05-02 13:30	356	27	50	4,9	16,23	3,62	12,0	1006,51	-6,65	-3,39	15,67	3,91	8,3	0,00	1,8
2010-05-02 14:00	351	27	47	7,1	16,13	3,12	12,0	1006,51	-7,96	-7,05	15,57	3,26	8,9	0,00	1,8
2010-05-02 14:30	343	27	50	4,7	16,13	3,62	12,0	1007,51	-6,65	-3,39	15,57	3,91	8,7	0,00	1,8
2010-05-02 15:00	342	27	49	4,9	16,13	3,12	12,6	1007,51	-7,39	-4,01	15,57	3,36	8,5	0,60	2,4
2010-05-02 15:30	342	27	50	3,7	16,13	3,22	12,6	1007,51	-7,02	-1,74	15,57	3,51	9,2	0,60	2,4
2010-05-02 16:00	330	27	51	4,7	16,23	4,32	12,6	1008,51	-5,73	-2,53	15,67	4,66	6,4	0,00	2,4
2010-05-02 16:30	310	27	53	2,2	16,23	2,32	12,6	1008,51	-7,04	2,32	15,67	2,76	6,8	0,00	2,4
2010-05-02 17:00	338	27	53	3,5	16,23	2,82	12,6	1008,51	-6,58	-1,08	15,67	3,26	7,3	0,00	2,4
2010-05-02 17:30	6	27	47	6,6	16,33	3,02	12,6	1008,51	-8,05	-6,54	15,77	3,16	7,7	0,00	2,4
2010-05-02 18:00	8	27	52	5,2	16,33	2,12	12,6	1009,51	-7,49	-5,87	15,77	2,51	6,8	0,00	2,4
2010-05-02 18:30	320	27	52	3,9	16,33	2,92	12,6	1009,51	-6,75	-2,09	15,77	3,31	6,2	0,00	2,4
2010-05-02 19:00	316	27	53	3,3	16,33	3,72	12,6	1009,51	-5,75	-0,06	15,77	4,16	5,0	0,00	2,4
2010-05-02 19:30	325	27	53	2,8	16,33	2,52	12,6	1010,51	-6,86	-0,29	15,77	2,96	4,9	0,00	2,4
2010-05-02 20:00	324	27	55	1,2	16,23	2,12	12,6	1010,51	-6,72	2,12	15,67	2,67	5,8	0,00	2,4
2010-05-02 20:30	327	27	63	1,4	16,23	2,32	12,6	1010,51	-4,65	2,32	15,67	3,32	4,1	0,00	2,4
2010-05-02 21:00	317	27	61	3,1	16,23	1,32	12,6	1011,51	-6,04	-1,60	15,67	2,20	5,8	0,00	2,4
2010-05-02 21:30	327	27	63	0,0	16,13	0,82	13,8	1011,51	-6,07	0,82	15,57	1,82	3,9	1,20	3,6

Datum	Vindrikt	Fukt inne	Fukt ute	Vindhast	Temp in	Temp ute	Nb. Mån	Tryck	Daggp	Kyleffekt	Vix inne	Vix ute	Vindby	Korr lufttryck	Nederb./dygn
	°	Rh%	Rh%	m/s	°C	°C	mm	Mbar	°C	°C	°C	°C	m/s		mm
2010-05-02 22:00	351	27	67	0,0	16,13	-0,09	13,8	1011,51	-6,08	-0,09	15,57	1,17	1,2	1,20	3,6
2010-05-02 22:30	346	27	71	0,0	16,13	-0,69	13,8	1011,51	-5,86	-0,69	15,57	0,82	1,2	0,00	3,6
2010-05-02 23:00	351	27	72	0,0	16,33	-1,39	13,8	1011,51	-6,34	-1,39	15,77	0,19	0,0	0,00	3,6
2010-05-02 23:30	319	27	78	0,0	16,63	-1,69	13,8	1012,51	-5,53	-1,69	16,07	0,30	2,2	0,00	3,6
2010-05-03 00:00	341	27	76	0,0	16,83	-1,49	13,8	1012,51	-5,69	-1,49	16,27	0,36	2,0	0,00	0,0
2010-05-03 00:30	1	27	79	0,0	16,83	-2,09	13,8	1012,51	-5,75	-2,09	16,27	-0,03	1,4	0,00	0,0
2010-05-03 01:00	356	27	79	0,0	16,73	-2,19	13,8	1012,51	-5,84	-2,19	16,17	-0,13	1,2	0,00	0,0
2010-05-03 01:30	1	27	81	0,0	16,63	-2,79	15,0	1012,51	-6,09	-2,79	16,07	-0,59	3,3	1,20	1,2
2010-05-03 02:00	351	27	83	0,0	16,63	-3,09	15,0	1013,51	-6,05	-3,09	16,07	-0,74	0,0	1,20	1,2
2010-05-03 02:30	351	27	83	0,0	16,73	-3,19	15,0	1013,51	-6,15	-3,19	16,17	-0,84	0,0	0,00	1,2
2010-05-03 03:00	356	27	88	0,0	16,93	-3,79	15,0	1013,51	-5,94	-3,79	16,37	-1,06	0,0	0,00	1,2
2010-05-03 03:30	356	27	88	0,0	17,03	-3,99	15,0	1013,51	-6,14	-3,99	16,47	-1,26	0,0	0,00	1,2
2010-05-03 04:00	356	27	90	0,0	17,03	-3,99	15,0	1013,51	-5,83	-3,99	16,47	-1,10	0,0	0,00	1,2
2010-05-03 04:30	1	27	90	0,0	17,03	-3,89	15,0	1013,51	-5,73	-3,89	16,47	-1,00	0,0	0,00	1,2
2010-05-03 05:00	1	27	93	0,0	16,93	-3,59	15,0	1013,51	-4,99	-3,59	16,37	-0,45	0,0	0,00	1,2
2010-05-03 05:30	0	27	93	0,0	16,83	-2,89	15,0	1013,51	-4,30	-2,89	16,27	0,25	0,0	0,00	1,2
2010-05-03 06:00	90	27	92	0,0	16,93	-1,79	15,0	1013,51	-3,36	-1,79	16,37	1,27	1,2	0,00	1,2
2010-05-03 06:30	143	27	89	0,0	17,03	-0,59	15,0	1013,51	-2,64	-0,59	16,47	2,23	1,4	0,00	1,2
2010-05-03 07:00	156	27	86	0,0	17,13	-0,19	15,0	1014,51	-2,72	-0,19	16,57	2,39	0,0	0,00	1,2
2010-05-03 07:30	292	27	84	0,0	17,13	0,41	15,6	1014,51	-2,46	0,41	16,57	2,84	1,6	0,60	1,8
2010-05-03 08:00	321	27	78	0,0	17,03	0,72	15,6	1014,51	-3,21	0,72	16,47	2,70	3,3	0,60	1,8
2010-05-03 08:30	323	27	74	2,0	16,93	0,92	15,6	1014,51	-3,75	0,92	16,37	2,62	3,5	0,00	1,8
2010-05-03 09:00	330	27	69	1,2	16,73	1,62	15,6	1014,51	-4,05	1,62	16,17	2,99	4,5	0,00	1,8
2010-05-03 09:30	300	27	64	2,4	16,63	2,42	15,6	1014,51	-4,34	0,74	16,07	3,48	3,9	0,00	1,8
2010-05-03 10:00	302	27	63	3,1	16,53	2,72	16,2	1014,51	-4,27	-0,07	15,97	3,72	3,7	0,60	2,4
2010-05-03 10:30	312	27	61	1,8	16,43	3,02	16,2	1014,51	-4,44	3,02	15,87	3,91	3,0	0,60	2,4
2010-05-03 11:00	330	27	61	0,0	16,53	3,02	16,2	1015,51	-4,44	3,02	15,97	3,91	3,5	0,00	2,4
2010-05-03 11:30	332	27	57	2,2	16,53	3,92	16,2	1014,51	-4,55	3,92	15,97	4,58	3,7	0,00	2,4
2010-05-03 12:00	275	27	53	1,2	16,63	4,72	16,2	1014,51	-4,82	4,72	16,07	5,16	4,5	0,00	2,4
2010-05-03 12:30	324	27	54	2,6	16,63	4,12	16,2	1014,51	-5,12	2,54	16,07	4,62	3,9	0,00	2,4
2010-05-03 13:00	314	27	52	1,2	16,73	4,82	16,2	1014,51	-5,00	4,82	16,17	5,21	3,5	0,00	2,4
2010-05-03 13:30	316	27	51	1,8	16,63	4,82	16,2	1014,51	-5,27	4,82	16,07	5,16	4,9	0,00	2,4
2010-05-03 14:00	323	27	52	1,2	16,53	4,52	16,2	1014,51	-5,27	4,52	15,97	4,91	4,9	0,00	2,4
2010-05-03 14:30	267	27	51	1,8	16,43	5,12	16,2	1013,51	-4,99	5,12	15,87	5,46	4,3	0,00	2,4
2010-05-03 15:00	347	27	50	1,8	16,33	4,82	16,2	1013,51	-5,55	4,82	15,77	5,11	3,9	0,00	2,4
2010-05-03 15:30	181	27	53	1,6	16,33	5,02	16,2	1013,51	-4,55	5,02	15,77	5,46	4,9	0,00	2,4
2010-05-03 16:00	319	27	58	3,0	16,23	4,52	16,2	1014,51	-3,74	1,90	15,67	5,23	5,0	0,00	2,4
2010-05-03 16:30	318	27	57	1,2	16,33	4,12	16,2	1014,51	-4,36	4,12	15,77	4,78	6,0	0,00	2,4
2010-05-03 17:00	356	27	60	2,6	16,33	3,72	16,2	1013,51	-4,01	2,11	15,77	4,55	3,9	0,00	2,4
2010-05-03 17:30	317	27	56	1,8	16,33	3,92	16,2	1014,51	-4,79	3,92	15,77	4,52	5,0	0,00	2,4
2010-05-03 18:00	342	27	67	2,2	16,23	3,12	16,2	1014,51	-3,03	3,12	15,67	4,37	4,7	0,00	2,4
2010-05-03 18:30	324	27	81	0,0	16,33	2,12	16,2	1014,51	-1,32	2,12	15,77	4,32	3,3	0,00	2,4
2010-05-03 19:00	321	27	82	0,0	16,33	2,42	16,2	1014,51	-0,85	2,42	15,77	4,69	2,4	0,00	2,4
2010-05-03 19:30	321	27	82	0,0	16,53	2,32	16,2	1014,51	-0,95	2,32	15,97	4,59	1,6	0,00	2,4
2010-05-03 20:00	272	27	80	0,0	16,63	2,42	16,2	1014,51	-1,20	2,42	16,07	4,55	2,6	0,00	2,4
2010-05-03 20:30	329	27	74	1,2	16,73	2,02	16,2	1014,51	-2,69	2,02	16,17	3,73	2,8	0,00	2,4

Datum	Vindrikt °	Fukt inne Rh%	Fukt ute Rh%	Vindhast m/s	Temp in °C	Temp ute °C	Nb. Mån mm	Tryck Mbar	Daggp °C	Kyleffekt °C	Vix inne °C	Vix ute °C	Vindby m/s	Korr lufttryck	Nederb./dygn mm
2010-05-03 21:00	333	27	77	0,0	16,73	1,32	16,2	1014,51	-2,81	1,32	16,17	3,23	2,2	0,00	2,4
2010-05-03 21:30	338	27	79	0,0	16,73	0,31	17,4	1015,51	-3,42	0,31	16,17	2,37	1,4	1,20	3,6
2010-05-03 22:00	351	27	81	0,0	16,73	-0,39	17,4	1015,51	-3,75	-0,39	16,17	1,82	1,8	1,20	3,6
2010-05-03 22:30	351	27	75	0,0	16,63	-0,69	17,4	1015,51	-5,10	-0,69	16,07	1,09	2,0	0,00	3,6
2010-05-03 23:00	3	27	76	1,2	16,63	-1,19	17,4	1015,51	-5,40	-1,19	16,07	0,66	2,4	0,00	3,6
2010-05-03 23:30	356	27	78	1,2	16,63	-1,39	17,4	1015,51	-5,24	-1,39	16,07	0,60	2,2	0,00	3,6
2010-05-04 00:00	356	27	82	1,8	16,63	-1,69	17,4	1015,51	-4,85	-1,69	16,07	0,59	2,4	0,00	0,0
2010-05-04 00:30	4	27	84	1,4	16,73	-1,79	17,4	1015,51	-4,61	-1,79	16,17	0,64	2,2	0,00	0,0
2010-05-04 01:00	3	27	87	0,0	16,83	-2,19	17,4	1015,51	-4,52	-2,19	16,27	0,47	2,4	0,00	0,0
2010-05-04 01:30	9	27	89	0,0	16,93	-2,29	17,4	1016,51	-4,31	-2,29	16,37	0,53	2,0	0,00	0,0
2010-05-04 02:00	6	27	88	1,4	16,93	-2,39	17,4	1015,51	-4,56	-2,39	16,37	0,35	3,0	0,00	0,0
2010-05-04 02:30	356	27	87	2,6	16,93	-2,49	18,0	1016,51	-4,82	-4,43	16,37	0,17	3,0	0,60	0,6
2010-05-04 03:00	335	27	84	0,0	16,83	-2,59	18,0	1016,51	-5,40	-2,59	16,27	-0,16	3,3	0,60	0,6
2010-05-04 03:30	356	27	83	0,0	16,83	-2,69	18,0	1016,51	-5,66	-2,69	16,27	-0,34	3,0	0,00	0,6
2010-05-04 04:00	351	27	83	1,4	16,83	-2,99	18,0	1016,51	-5,95	-2,99	16,27	-0,64	2,6	0,00	0,6
2010-05-04 04:30	338	27	82	0,0	16,83	-3,19	18,0	1016,51	-6,31	-3,19	16,27	-0,91	2,6	0,00	0,6
2010-05-04 05:00	351	27	83	2,0	16,83	-3,39	18,0	1016,51	-6,34	-3,39	16,27	-1,04	2,8	0,00	0,6
2010-05-04 05:30	337	27	82	2,0	16,93	-3,19	18,0	1016,51	-6,31	-3,19	16,37	-0,91	3,1	0,00	0,6
2010-05-04 06:00	356	27	79	0,0	17,03	-2,69	18,0	1016,51	-6,33	-2,69	16,47	-0,63	3,0	0,00	0,6
2010-05-04 06:30	31	27	76	0,0	17,03	-2,19	18,0	1016,51	-6,37	-2,19	16,47	-0,34	3,7	0,00	0,6
2010-05-04 07:00	356	27	70	2,0	17,03	-1,59	18,0	1016,51	-6,91	-1,59	16,47	-0,14	4,3	0,00	0,6
2010-05-04 07:30	5	27	66	4,1	17,03	-1,19	18,0	1016,51	-7,33	-8,14	16,47	0,00	4,1	0,00	0,6
2010-05-04 08:00	351	27	65	0,0	16,93	-0,59	18,0	1017,52	-6,97	-0,59	16,37	0,54	4,1	0,00	0,6
2010-05-04 08:30	327	27	62	3,0	16,93	-0,39	18,0	1017,52	-7,42	-3,46	16,37	0,56	4,1	0,00	0,6
2010-05-04 09:00	351	27	61	1,6	16,93	-0,09	18,0	1017,52	-7,36	-0,09	16,37	0,80	5,2	0,00	0,6
2010-05-04 09:30	351	27	60	2,2	16,93	0,61	18,0	1017,52	-6,93	0,61	16,37	1,45	4,1	0,00	0,6
2010-05-04 10:00	347	27	59	2,0	16,93	1,02	18,0	1017,52	-6,78	1,02	16,37	1,79	4,3	0,00	0,6
2010-05-04 10:30	1	27	58	3,0	16,83	1,92	18,0	1017,52	-6,17	-0,94	16,27	2,63	3,7	0,00	0,6
2010-05-04 11:00	1	27	52	2,2	16,83	2,82	18,0	1017,52	-6,84	2,82	16,27	3,21	4,3	0,00	0,6
2010-05-04 11:30	331	27	51	0,0	16,73	3,02	18,0	1017,52	-6,93	3,02	16,17	3,36	4,3	0,00	0,6
2010-05-04 12:00	351	27	50	2,6	16,73	2,72	18,0	1017,52	-7,48	1,06	16,17	3,01	5,2	0,00	0,6
2010-05-04 12:30	319	27	49	0,0	16,63	3,32	18,0	1017,52	-7,20	3,32	16,07	3,56	3,9	0,00	0,6
2010-05-04 13:00	356	27	46	1,2	16,53	3,82	18,0	1017,52	-7,62	3,82	15,97	3,92	4,5	0,00	0,6
2010-05-04 13:30	351	27	44	1,8	16,53	4,62	18,0	1017,52	-7,51	4,62	15,97	4,62	6,0	0,00	0,6
2010-05-04 14:00	1	27	43	0,0	16,43	3,72	18,0	1017,52	-8,64	3,72	15,87	3,68	4,9	0,00	0,6
2010-05-04 14:30	305	27	41	3,1	16,43	5,62	18,0	1017,52	-7,59	3,10	15,87	5,49	3,5	0,00	0,6
2010-05-04 15:00	322	27	37	1,4	16,43	5,12	18,0	1017,52	-9,46	5,12	15,87	4,82	4,1	0,00	0,6
2010-05-04 15:30	351	27	35	2,4	16,43	5,02	18,0	1017,52	-10,32	3,49	15,87	4,64	5,2	0,00	0,6
2010-05-04 16:00	356	27	39	2,6	16,53	4,42	18,0	1017,52	-9,36	2,85	15,97	4,21	5,6	0,00	0,6
2010-05-04 16:30	327	27	39	2,0	16,73	4,62	18,0	1017,52	-9,18	4,62	16,17	4,41	6,6	0,00	0,6
2010-05-04 17:00	161	27	39	3,1	16,83	4,52	18,0	1017,52	-9,27	1,90	16,27	4,31	4,9	0,00	0,6
2010-05-04 17:30	289	27	36	2,0	16,83	3,82	18,0	1017,52	-10,99	3,82	16,27	3,48	5,2	0,00	0,6
2010-05-04 18:00	356	27	36	3,9	16,83	3,92	18,0	1018,52	-10,90	-0,92	16,27	3,58	6,0	0,00	0,6
2010-05-04 18:30	340	27	36	2,0	16,73	3,72	18,0	1018,52	-11,08	3,72	16,17	3,38	6,9	0,00	0,6
2010-05-04 19:00	309	27	36	2,0	16,73	3,82	18,0	1018,52	-10,99	3,82	16,17	3,48	4,1	0,00	0,6
2010-05-04 19:30	337	27	36	1,8	16,73	3,22	18,0	1018,52	-11,52	3,22	16,17	2,88	3,5	0,00	0,6

Datum	Vindrikt °	Fukt inne Rh%	Fukt ute Rh%	Vindhast m/s	Temp in °C	Temp ute °C	Nb. Mån mm	Tryck Mbar	Daggp °C	Kyleffekt °C	Vix inne °C	Vix ute °C	Vindby m/s	Korr lufttryck	Nederb./dygn mm
2010-05-04 20:00	318	27	36	1,4	16,73	3,02	18,0	1018,52	-11,70	3,02	16,17	2,68	4,7	0,00	0,6
2010-05-04 20:30	331	27	39	0,0	16,63	2,72	18,0	1018,52	-10,87	2,72	16,07	2,50	3,1	0,00	0,6
2010-05-04 21:00	330	27	43	0,0	16,63	1,52	18,0	1018,52	-10,63	1,52	16,07	1,48	3,1	0,00	0,6
2010-05-04 21:30	339	27	48	0,0	16,53	0,72	18,0	1018,52	-9,87	0,72	15,97	0,91	2,2	0,00	0,6
2010-05-04 22:00	5	27	53	1,2	16,43	0,01	18,0	1018,52	-9,17	0,01	15,87	0,46	2,0	0,00	0,6
2010-05-04 22:30	4	27	55	0,0	16,33	-0,39	18,0	1018,52	-9,04	-0,39	15,77	0,17	2,6	0,00	0,6
2010-05-04 23:00	1	27	59	2,6	16,33	-0,59	18,0	1018,52	-8,28	-2,43	15,77	0,19	2,8	0,00	0,6
2010-05-04 23:30	3	27	64	0,0	16,33	-0,89	18,0	1018,52	-7,46	-0,89	15,77	0,18	2,6	0,00	0,6
2010-05-05 00:00	3	27	68	0,0	16,43	-1,69	18,0	1018,52	-7,40	-1,69	15,87	-0,37	1,6	0,00	0,0
2010-05-05 00:30	351	27	72	0,0	16,63	-1,99	18,0	1018,52	-6,91	-1,99	16,07	-0,41	1,2	0,00	0,0
2010-05-05 01:00	2	27	71	0,0	16,83	-2,19	18,0	1018,52	-7,29	-2,19	16,27	-0,68	1,2	0,00	0,0
2010-05-05 01:30	1	27	77	0,0	16,93	-2,39	19,8	1018,52	-6,39	-2,39	16,37	-0,47	1,6	1,80	1,8
2010-05-05 02:00	1	27	75	0,0	17,03	-3,09	19,8	1018,52	-7,42	-3,09	16,47	-1,31	0,0	1,80	1,8
2010-05-05 02:30	336	27	79	1,4	17,03	-3,29	19,8	1018,52	-6,91	-3,29	16,47	-1,23	1,4	0,00	1,8
2010-05-05 03:00	356	27	83	0,0	16,93	-3,39	19,8	1018,52	-6,34	-3,39	16,37	-1,04	1,8	0,00	1,8
2010-05-05 03:30	5	27	84	0,0	16,93	-3,59	19,8	1018,52	-6,37	-3,59	16,37	-1,16	1,4	0,00	1,8
2010-05-05 04:00	335	27	84	0,0	16,83	-3,59	19,8	1018,52	-6,37	-3,59	16,27	-1,16	1,2	0,00	1,8
2010-05-05 04:30	9	27	87	0,0	16,83	-3,49	19,8	1018,52	-5,80	-3,49	16,27	-0,83	1,4	0,00	1,8
2010-05-05 05:00	10	27	90	0,0	16,93	-3,59	19,8	1018,52	-5,44	-3,59	16,37	-0,70	1,4	0,00	1,8
2010-05-05 05:30	1	27	89	0,0	17,03	-3,39	19,8	1017,52	-5,39	-3,39	16,47	-0,58	1,6	0,00	1,8
2010-05-05 06:00	1	27	88	0,0	17,03	-3,29	19,8	1017,52	-5,45	-3,29	16,47	-0,55	0,0	0,00	1,8
2010-05-05 06:30	1	27	88	0,0	17,13	-2,59	19,8	1017,52	-4,76	-2,59	16,57	0,15	0,0	0,00	1,8
2010-05-05 07:00	356	27	87	0,0	17,13	-2,09	19,8	1017,52	-4,43	-2,09	16,57	0,57	1,6	0,00	1,8
2010-05-05 07:30	320	27	87	1,4	17,13	-1,59	22,8	1017,52	-3,93	-1,59	16,57	1,07	1,6	3,00	4,8
2010-05-05 08:00	316	27	84	0,0	17,13	0,31	22,8	1017,52	-2,56	0,31	16,57	2,74	2,2	3,00	4,8
2010-05-05 08:30	331	27	79	1,8	17,03	1,12	24,0	1017,52	-2,64	1,12	16,47	3,17	3,0	1,20	6,0
2010-05-05 09:00	311	27	70	2,0	17,03	1,92	24,0	1017,52	-3,56	1,92	16,47	3,36	3,5	1,20	6,0
2010-05-05 09:30	307	27	71	3,1	16,93	2,42	24,0	1017,52	-2,89	-0,40	16,37	3,92	3,7	0,00	6,0
2010-05-05 10:00	315	27	76	1,4	16,93	2,12	24,0	1017,52	-2,22	2,12	16,37	3,96	4,3	0,00	6,0
2010-05-05 10:30	244	27	78	1,4	16,83	2,52	24,0	1017,52	-1,46	2,52	16,27	4,50	3,0	0,00	6,0
2010-05-05 11:00	335	27	68	3,0	16,73	3,22	24,0	1017,52	-2,73	0,48	16,17	4,53	3,7	0,00	6,0
2010-05-05 11:30	329	27	66	1,2	16,63	3,82	24,0	1017,52	-2,58	3,82	16,07	5,01	3,9	0,00	6,0
2010-05-05 12:00	342	27	72	2,4	16,53	2,62	24,0	1017,52	-2,50	0,95	15,97	4,19	4,3	0,00	6,0
2010-05-05 12:30	356	27	85	1,8	16,43	1,02	24,0	1017,52	-1,71	1,02	15,87	3,52	5,4	0,00	6,0
2010-05-05 13:00	315	27	77	1,2	16,43	2,42	24,0	1016,51	-1,74	2,42	15,87	4,33	3,0	0,00	6,0
2010-05-05 13:30	25	27	80	0,0	16,33	1,92	24,0	1016,51	-1,69	1,92	15,77	4,05	3,7	0,00	6,0
2010-05-05 14:00	56	27	77	0,0	16,33	2,82	24,0	1016,51	-1,36	2,82	15,77	4,73	2,4	0,00	6,0
2010-05-05 14:30	325	27	72	2,8	16,33	3,82	24,0	1016,51	-1,35	1,13	15,77	5,39	3,5	0,00	6,0
2010-05-05 15:00	276	27	75	0,0	16,23	3,52	25,8	1016,51	-1,05	3,52	15,67	5,29	4,9	1,80	7,8
2010-05-05 15:30	323	27	64	1,4	16,33	4,82	25,8	1016,51	-2,07	4,82	15,77	5,88	4,5	1,80	7,8
2010-05-05 16:00	241	27	64	2,2	16,33	4,42	25,8	1016,51	-2,45	4,42	15,77	5,48	4,5	0,00	7,8
2010-05-05 16:30	264	27	67	1,6	16,43	4,72	25,8	1016,51	-1,51	4,72	15,87	5,97	3,3	0,00	7,8
2010-05-05 17:00	322	27	63	2,0	16,53	5,22	25,8	1016,51	-1,91	5,22	15,97	6,22	3,1	0,00	7,8
2010-05-05 17:30	327	27	64	0,0	16,53	4,92	25,8	1016,51	-1,97	4,92	15,97	5,98	2,6	0,00	7,8
2010-05-05 18:00	12	27	72	0,0	16,53	2,92	25,8	1016,51	-2,21	2,92	15,97	4,49	2,2	0,00	7,8
2010-05-05 18:30	99	27	83	0,0	16,53	2,32	25,8	1016,51	-0,78	2,32	15,97	4,67	1,8	0,00	7,8



Datum	Vindrikt °	Fukt inne Rh%	Fukt ute Rh%	Vindhast m/s	Temp in °C	Temp ute °C	Nb. Mån mm	Tryck Mbar	Daggp °C	Kyleffekt °C	Vix inne °C	Vix ute °C	Vindby m/s	Korr lufttryck	Nederb./dygn mm
2010-05-05 19:00	129	27	86	2,2	16,43	2,32	26,4	1016,51	-0,27	2,32	15,87	4,90	2,2	0,60	8,4
2010-05-05 19:30	134	28	87	0,0	16,43	2,72	26,4	1016,51	0,29	2,72	15,90	5,37	2,2	0,60	8,4
2010-05-05 20:00	98	28	86	0,0	16,53	2,92	26,4	1016,51	0,32	2,92	16,00	5,50	2,0	0,00	8,4
2010-05-05 20:30	114	28	84	0,0	16,53	2,52	26,4	1016,51	-0,41	2,52	16,00	4,94	1,8	0,00	8,4
2010-05-05 21:00	111	28	86	0,0	16,43	2,02	26,4	1016,51	-0,57	2,02	15,90	4,59	1,6	0,00	8,4
2010-05-05 21:30	110	28	89	0,0	16,43	1,42	26,4	1016,51	-0,67	1,42	15,90	4,23	1,2	0,00	8,4
2010-05-05 22:00	110	28	90	0,0	16,43	0,72	26,4	1016,51	-1,20	0,72	15,90	3,61	0,0	0,00	8,4
2010-05-05 22:30	110	28	91	0,0	16,53	0,51	26,4	1016,51	-1,24	0,51	16,00	3,49	0,0	0,00	8,4
2010-05-05 23:00	110	27	91	0,0	16,53	0,11	26,4	1016,51	-1,64	0,11	15,97	3,09	0,0	0,00	8,4
2010-05-05 23:30	110	27	94	0,0	16,63	-0,29	26,4	1017,52	-1,58	-0,29	16,07	2,93	0,0	0,00	8,4
2010-05-06 00:00	110	27	96	0,0	16,73	-0,39	26,4	1017,52	-1,38	-0,39	16,17	3,00	0,0	0,00	0,0
2010-05-06 00:30	110	27	96	0,0	16,83	-0,89	26,4	1017,52	-1,88	-0,89	16,27	2,50	0,0	0,00	0,0
2010-05-06 01:00	110	27	97	0,0	16,83	-1,39	26,4	1017,52	-2,23	-1,39	16,27	2,08	0,0	0,00	0,0
2010-05-06 01:30	110	27	98	0,0	16,93	-1,69	26,4	1017,52	-2,38	-1,69	16,37	1,87	0,0	0,00	0,0
2010-05-06 02:00	110	27	100	0,0	16,93	-2,19	26,4	1017,52	-2,60	-2,19	16,37	1,54	0,0	0,00	0,0
2010-05-06 02:30	110	27	100	0,0	17,03	-2,69	26,4	1017,52	-3,10	-2,69	16,47	1,04	0,0	0,00	0,0
2010-05-06 03:00	110	27	98	0,0	17,03	-2,99	26,4	1017,52	-3,68	-2,99	16,47	0,57	0,0	0,00	0,0
2010-05-06 03:30	110	27	96	0,0	17,03	-2,79	26,4	1017,52	-3,76	-2,79	16,47	0,60	0,0	0,00	0,0
2010-05-06 04:00	110	27	96	0,0	17,03	-3,19	26,4	1017,52	-4,16	-3,19	16,47	0,20	0,0	0,00	0,0
2010-05-06 04:30	110	27	95	0,0	17,03	-3,49	26,4	1018,52	-4,60	-3,49	16,47	-0,19	0,0	0,00	0,0
2010-05-06 05:00	110	27	99	0,0	17,03	-3,49	26,4	1018,52	-4,03	-3,49	16,47	0,15	0,0	0,00	0,0
2010-05-06 05:30	8	27	98	0,0	17,03	-2,69	26,4	1018,52	-3,38	-2,69	16,47	0,87	0,0	0,00	0,0
2010-05-06 06:00	8	27	91	0,0	17,03	-1,19	26,4	1018,52	-2,92	-1,19	16,47	1,79	0,0	0,00	0,0
2010-05-06 06:30	8	27	83	0,0	17,03	0,41	26,4	1018,52	-2,63	0,41	16,47	2,77	0,0	0,00	0,0
2010-05-06 07:00	5	27	79	0,0	17,13	1,12	26,4	1018,52	-2,64	1,12	16,57	3,17	0,0	0,00	0,0
2010-05-06 07:30	5	27	77	0,0	17,13	2,02	26,4	1018,52	-2,13	2,02	16,57	3,93	1,2	0,00	0,0
2010-05-06 08:00	356	27	74	1,2	17,13	2,62	26,4	1019,52	-2,11	2,62	16,57	4,33	1,4	0,00	0,0
2010-05-06 08:30	22	27	72	0,0	17,13	2,92	26,4	1019,52	-2,21	2,92	16,57	4,49	1,4	0,00	0,0
2010-05-06 09:00	356	27	68	0,0	17,13	3,02	26,4	1019,52	-2,92	3,02	16,57	4,33	2,2	0,00	0,0
2010-05-06 09:30	28	27	62	0,0	17,03	3,32	26,4	1019,52	-3,93	3,32	16,47	4,26	2,0	0,00	0,0
2010-05-06 10:00	0	27	59	0,0	17,03	3,02	26,4	1019,52	-4,91	3,02	16,47	3,79	2,0	0,00	0,0
2010-05-06 10:30	0	27	60	0,0	16,83	3,12	26,4	1020,52	-4,58	3,12	16,27	3,95	0,0	0,00	0,0
2010-05-06 11:00	92	27	58	0,0	16,83	4,02	26,4	1020,52	-4,21	4,02	16,27	4,73	1,6	0,00	0,0
2010-05-06 11:30	122	27	53	0,0	16,73	5,12	26,4	1020,52	-4,45	5,12	16,17	5,56	1,8	0,00	0,0
2010-05-06 12:00	140	27	52	1,8	16,63	6,72	26,4	1020,52	-3,24	6,72	16,07	7,11	3,0	0,00	0,0
2010-05-06 12:30	134	27	45	1,8	16,63	8,02	26,4	1020,52	-4,12	8,02	16,07	8,07	4,5	0,00	0,0
2010-05-06 13:00	143	27	41	1,8	16,63	8,42	26,4	1020,52	-5,08	8,42	16,07	8,29	4,3	0,00	0,0
2010-05-06 13:30	91	27	43	1,6	16,53	8,32	26,4	1020,52	-4,49	8,32	15,97	8,28	3,3	0,00	0,0
2010-05-06 14:00	114	27	40	0,0	16,53	8,02	26,4	1020,52	-5,79	8,02	15,97	7,85	3,0	0,00	0,0
2010-05-06 14:30	148	27	42	2,8	16,53	8,02	26,4	1021,52	-5,10	5,72	15,97	7,94	4,5	0,00	0,0
2010-05-06 15:00	184	28	43	3,5	16,53	8,02	26,4	1021,52	-4,76	4,80	16,00	7,98	5,2	0,00	0,0
2010-05-06 15:30	133	28	42	2,0	16,53	7,62	26,4	1021,52	-5,46	7,62	16,00	7,54	4,9	0,00	0,0
2010-05-06 16:00	111	28	43	1,2	16,43	7,52	26,4	1021,52	-5,21	7,52	15,90	7,48	3,1	0,00	0,0
2010-05-06 16:30	117	28	41	1,6	16,43	8,12	26,4	1021,52	-5,35	8,12	15,90	7,99	3,5	0,00	0,0
2010-05-06 17:00	134	28	41	3,5	16,53	8,72	26,4	1021,52	-4,81	5,59	16,00	8,59	4,1	0,00	0,0
2010-05-06 17:30	117	27	41	1,4	16,53	9,12	26,4	1021,52	-4,46	9,12	15,97	8,99	3,7	0,00	0,0

Datum	Vindrikt °	Fukt inne Rh%	Fukt ute Rh%	Vindhast m/s	Temp in °C	Temp ute °C	Nb. Mån mm	Tryck Mbar	Daggp °C	Kyleffekt °C	Vix inne °C	Vix ute °C	Vindby m/s	Korr lufttryck	Nederb./dygn mm
2010-05-06 18:00	119	27	40	0,0	16,53	8,52	26,4	1021,52	-5,34	8,52	15,97	8,35	3,3	0,00	0,0
2010-05-06 18:30	126	28	41	1,4	16,53	8,42	26,4	1022,52	-5,08	8,42	16,00	8,29	2,6	0,00	0,0
2010-05-06 19:00	135	28	41	1,4	16,53	8,12	26,4	1022,52	-5,35	8,12	16,00	7,99	2,4	0,00	0,0
2010-05-06 19:30	97	28	42	0,0	16,43	7,82	26,4	1022,52	-5,28	7,82	15,90	7,74	1,8	0,00	0,0
2010-05-06 20:00	125	28	43	0,0	16,43	7,42	26,4	1022,52	-5,30	7,42	15,90	7,38	2,2	0,00	0,0
2010-05-06 20:30	124	28	45	0,0	16,43	7,12	26,4	1023,52	-4,93	7,12	15,90	7,17	0,0	0,00	0,0
2010-05-06 21:00	95	28	46	0,0	16,43	6,32	26,4	1023,52	-5,35	6,32	15,90	6,42	1,4	0,00	0,0
2010-05-06 21:30	97	28	51	0,0	16,33	5,22	26,4	1023,52	-4,90	5,22	15,80	5,56	1,6	0,00	0,0
2010-05-06 22:00	87	28	56	0,0	16,33	4,02	26,4	1023,52	-4,70	4,02	15,80	4,62	1,2	0,00	0,0
2010-05-06 22:30	94	28	57	0,0	16,33	4,22	26,4	1024,52	-4,27	4,22	15,80	4,88	1,6	0,00	0,0
2010-05-06 23:00	85	28	59	1,2	16,33	3,82	26,4	1024,52	-4,16	3,82	15,80	4,59	2,0	0,00	0,0
2010-05-06 23:30	107	28	62	0,0	16,43	3,32	26,4	1024,52	-3,93	3,32	15,90	4,26	2,2	0,00	0,0
2010-05-07 00:00	99	27	65	0,0	16,53	2,62	26,4	1024,52	-3,93	2,62	15,97	3,74	1,2	0,00	0,0
2010-05-07 00:30	161	28	68	0,0	16,73	2,02	26,4	1024,52	-3,87	2,02	16,20	3,33	2,8	0,00	0,0
2010-05-07 01:00	126	28	71	0,0	16,93	1,02	26,4	1024,52	-4,23	1,02	16,40	2,52	1,4	0,00	0,0
2010-05-07 01:30	126	28	77	0,0	17,03	0,21	26,4	1024,52	-3,87	0,21	16,50	2,13	0,0	0,00	0,0
2010-05-07 02:00	95	28	79	0,0	17,03	0,21	26,4	1024,52	-3,51	0,21	16,50	2,27	0,0	0,00	0,0
2010-05-07 02:30	110	28	78	0,0	17,03	0,41	26,4	1024,52	-3,50	0,41	16,50	2,40	0,0	0,00	0,0
2010-05-07 03:00	110	27	80	0,0	17,03	0,11	26,4	1024,52	-3,44	0,11	16,47	2,25	0,0	0,00	0,0
2010-05-07 03:30	82	27	79	0,0	16,93	0,41	26,4	1024,52	-3,32	0,41	16,37	2,47	1,2	0,00	0,0
2010-05-07 04:00	93	27	76	0,0	16,93	1,22	26,4	1025,52	-3,09	1,22	16,37	3,06	1,8	0,00	0,0
2010-05-07 04:30	93	27	76	0,0	16,93	1,22	26,4	1025,52	-3,09	1,22	16,37	3,06	1,4	0,00	0,0
2010-05-07 05:00	92	28	76	0,0	17,03	1,32	26,4	1025,52	-2,99	1,32	16,50	3,16	1,6	0,00	0,0
2010-05-07 05:30	107	28	77	0,0	17,03	1,32	26,4	1025,52	-2,81	1,32	16,50	3,23	5,0	0,00	0,0
2010-05-07 06:00	114	28	78	0,0	17,13	1,22	26,4	1025,52	-2,72	1,22	16,60	3,20	2,6	0,00	0,0
2010-05-07 06:30	76	28	79	0,0	17,23	1,32	26,4	1025,52	-2,45	1,32	16,70	3,37	6,2	0,00	0,0
2010-05-07 07:00	94	28	76	0,0	17,23	1,62	26,4	1025,52	-2,70	1,62	16,70	3,46	2,0	0,00	0,0
2010-05-07 07:30	113	28	75	0,0	17,13	2,02	26,4	1025,52	-2,50	2,02	16,60	3,79	3,0	0,00	0,0
2010-05-07 08:00	130	28	72	0,0	17,13	2,62	26,4	1025,52	-2,50	2,62	16,60	4,19	2,4	0,00	0,0
2010-05-07 08:30	101	28	69	0,0	17,03	3,12	26,4	1025,52	-2,62	3,12	16,50	4,50	3,1	0,00	0,0
2010-05-07 09:00	121	28	58	1,6	17,03	4,22	26,4	1025,52	-4,02	4,22	16,50	4,93	4,3	0,00	0,0
2010-05-07 09:30	187	28	53	1,4	17,03	5,92	26,4	1025,52	-3,71	5,92	16,50	6,37	4,7	0,00	0,0
2010-05-07 10:00	192	28	51	2,4	17,03	7,12	26,4	1025,52	-3,15	5,70	16,50	7,46	5,2	0,00	0,0
2010-05-07 10:30	106	28	48	1,8	17,03	8,22	26,4	1025,52	-3,01	8,22	16,50	8,41	4,3	0,00	0,0
2010-05-07 11:00	118	28	46	3,7	17,03	8,92	26,4	1024,52	-2,99	4,92	16,50	9,02	5,2	0,00	0,0
2010-05-07 11:30	193	28	45	1,8	17,03	8,62	26,4	1024,52	-3,57	8,62	16,50	8,67	5,0	0,00	0,0
2010-05-07 12:00	147	28	43	2,0	16,93	9,12	26,4	1024,52	-3,77	9,12	16,40	9,08	5,2	0,00	0,0
2010-05-07 12:30	111	27	42	1,8	16,83	9,32	26,4	1024,52	-3,93	9,32	16,27	9,24	6,4	0,00	0,0
2010-05-07 13:00	112	27	41	0,0	16,83	9,32	26,4	1024,52	-4,28	9,32	16,27	9,19	6,4	0,00	0,0
2010-05-07 13:30	121	27	43	1,6	16,83	8,62	26,4	1023,52	-4,22	8,62	16,27	8,58	4,3	0,00	0,0
2010-05-07 14:00	118	27	42	1,4	16,73	9,22	26,4	1023,52	-4,02	9,22	16,17	9,14	3,7	0,00	0,0
2010-05-07 14:30	110	27	42	2,6	16,63	9,12	26,4	1023,52	-4,11	7,81	16,07	9,04	4,7	0,00	0,0
2010-05-07 15:00	125	27	42	2,2	16,63	8,92	26,4	1023,52	-4,29	8,92	16,07	8,84	5,0	0,00	0,0
2010-05-07 15:30	144	28	42	3,0	16,63	8,92	26,4	1023,52	-4,29	6,71	16,10	8,84	4,3	0,00	0,0
2010-05-07 16:00	105	28	43	1,6	16,63	9,12	26,4	1022,52	-3,77	9,12	16,10	9,08	4,7	0,00	0,0
2010-05-07 16:30	176	28	43	1,4	16,63	9,42	26,4	1022,52	-3,50	9,42	16,10	9,38	4,5	0,00	0,0

Datum	Vindrikt °	Fukt inne Rh%	Fukt ute Rh%	Vindhast m/s	Temp in °C	Temp ute °C	Nb. Mån mm	Tryck Mbar	Daggp °C	Kyleffekt °C	Vix inne °C	Vix ute °C	Vindby m/s	Korr lufttryck	Nederb./dygn mm
2010-05-07 17:00	117	28	41	2,0	16,63	9,52	26,4	1022,52	-4,10	9,52	16,10	9,39	5,4	0,00	0,0
2010-05-07 17:30	145	28	42	1,8	16,63	9,22	26,4	1022,52	-4,02	9,22	16,10	9,14	4,7	0,00	0,0
2010-05-07 18:00	106	28	41	1,4	16,63	9,32	26,4	1021,52	-4,28	9,32	16,10	9,19	3,7	0,00	0,0
2010-05-07 18:30	103	28	40	3,1	16,73	9,62	26,4	1021,52	-4,36	7,47	16,20	9,45	5,0	0,00	0,0
2010-05-07 19:00	147	28	42	1,8	16,63	8,22	26,4	1021,52	-4,92	8,22	16,10	8,14	4,7	0,00	0,0
2010-05-07 19:30	145	28	43	0,0	16,63	7,72	26,4	1021,52	-5,03	7,72	16,10	7,68	1,6	0,00	0,0
2010-05-07 20:00	145	28	44	0,0	16,63	7,42	26,4	1021,52	-4,98	7,42	16,10	7,43	1,2	0,00	0,0
2010-05-07 20:30	135	28	44	0,0	16,63	7,12	26,4	1020,52	-5,25	7,12	16,10	7,13	1,4	0,00	0,0
2010-05-07 21:00	111	28	44	0,0	16,63	6,62	26,4	1020,52	-5,70	6,62	16,10	6,63	1,4	0,00	0,0
2010-05-07 21:30	94	28	47	0,0	16,63	6,12	26,4	1020,52	-5,23	6,12	16,10	6,26	1,6	0,00	0,0
2010-05-07 22:00	104	28	52	0,0	16,63	5,42	26,4	1020,52	-4,44	5,42	16,10	5,81	1,2	0,00	0,0
2010-05-07 22:30	114	28	47	1,4	16,63	5,42	26,4	1020,52	-5,86	5,42	16,10	5,56	1,8	0,00	0,0
2010-05-07 23:00	128	28	50	0,0	16,73	5,02	26,4	1020,52	-5,36	5,02	16,20	5,31	2,0	0,00	0,0
2010-05-07 23:30	95	28	48	1,4	16,83	4,72	26,4	1020,52	-6,21	4,72	16,30	4,91	1,8	0,00	0,0
2010-05-08 00:00	118	28	52	3,3	16,93	4,12	26,4	1019,52	-5,64	0,39	16,40	4,51	3,5	0,00	0,0
2010-05-08 00:30	117	28	52	2,2	17,03	3,72	26,4	1020,52	-6,01	3,72	16,50	4,11	6,2	0,00	0,0
2010-05-08 01:00	126	28	53	3,0	17,03	3,12	26,4	1019,52	-6,30	0,37	16,50	3,56	5,4	0,00	0,0
2010-05-08 01:30	109	28	53	0,0	17,03	2,92	26,4	1019,52	-6,49	2,92	16,50	3,36	4,5	0,00	0,0
2010-05-08 02:00	94	28	54	1,4	17,03	2,52	26,4	1019,52	-6,60	2,52	16,50	3,02	3,3	0,00	0,0
2010-05-08 02:30	104	28	54	2,6	17,03	2,42	26,4	1019,52	-6,69	0,74	16,50	2,91	2,8	0,00	0,0
2010-05-08 03:00	114	28	54	1,8	17,03	2,12	26,4	1018,52	-6,97	2,12	16,50	2,61	3,3	0,00	0,0
2010-05-08 03:30	132	28	54	1,2	17,03	2,02	26,4	1018,52	-7,06	2,02	16,50	2,51	3,1	0,00	0,0
2010-05-08 04:00	107	28	53	1,4	17,03	1,92	26,4	1018,52	-7,41	1,92	16,50	2,36	3,5	0,00	0,0
2010-05-08 04:30	122	28	51	0,0	17,13	1,72	26,4	1017,52	-8,12	1,72	16,60	2,06	3,1	0,00	0,0
2010-05-08 05:00	114	28	52	1,4	17,13	1,12	26,4	1017,52	-8,41	1,12	16,60	1,51	2,8	0,00	0,0
2010-05-08 05:30	106	28	52	0,0	17,23	1,02	26,4	1017,52	-8,51	1,02	16,70	1,41	1,8	0,00	0,0
2010-05-08 06:00	110	28	49	0,0	17,23	2,32	26,4	1016,51	-8,12	2,32	16,70	2,56	2,6	0,00	0,0
2010-05-08 06:30	138	28	48	1,2	17,23	3,42	26,4	1016,51	-7,40	3,42	16,70	3,61	2,0	0,00	0,0
2010-05-08 07:00	133	28	46	3,0	17,23	4,62	26,4	1016,51	-6,89	2,01	16,70	4,72	3,9	0,00	0,0
2010-05-08 07:30	143	27	43	2,2	17,23	5,92	26,4	1016,51	-6,66	5,92	16,67	5,88	3,9	0,00	0,0
2010-05-08 08:00	157	27	44	2,4	17,23	6,22	26,4	1016,51	-6,06	4,75	16,67	6,22	4,3	0,00	0,0
2010-05-08 08:30	172	27	43	1,2	17,13	7,02	26,4	1015,51	-5,66	7,02	16,57	6,98	4,1	0,00	0,0
2010-05-08 09:00	175	27	43	0,0	17,03	7,52	26,4	1015,51	-5,21	7,52	16,47	7,48	3,5	0,00	0,0
2010-05-08 09:30	151	27	42	3,3	16,93	8,32	26,4	1015,51	-4,83	5,13	16,37	8,24	5,0	0,00	0,0
2010-05-08 10:00	152	27	41	2,2	16,93	8,62	26,4	1015,51	-4,90	8,62	16,37	8,49	5,6	0,00	0,0
2010-05-08 10:30	164	27	41	3,1	16,83	8,82	26,4	1015,51	-4,72	6,60	16,27	8,69	5,6	0,00	0,0
2010-05-08 11:00	169	27	40	3,3	16,83	9,32	26,4	1014,51	-4,63	6,26	16,27	9,15	5,6	0,00	0,0
2010-05-08 11:30	264	27	39	0,0	16,73	10,12	26,4	1014,51	-4,28	10,12	16,17	9,91	5,8	0,00	0,0
2010-05-08 12:00	271	27	39	1,2	16,73	10,42	26,4	1013,51	-4,01	10,42	16,17	10,21	6,8	0,00	0,0
2010-05-08 12:30	356	27	38	0,0	16,63	11,02	26,4	1013,51	-3,86	11,02	16,07	10,77	4,1	0,00	0,0
2010-05-08 13:00	288	27	39	2,0	16,73	11,82	26,4	1013,51	-2,77	11,82	16,17	11,61	6,4	0,00	0,0
2010-05-08 13:30	136	27	36	3,7	16,83	11,82	26,4	1012,51	-3,94	8,30	16,27	11,49	5,2	0,00	0,0
2010-05-08 14:00	278	27	34	0,0	16,83	11,62	26,4	1012,51	-4,94	11,62	16,27	11,21	6,2	0,00	0,0
2010-05-08 14:30	309	27	37	2,0	16,83	12,02	26,4	1011,51	-3,36	12,02	16,27	11,73	5,0	0,00	0,0
2010-05-08 15:00	334	27	38	1,2	16,83	11,72	26,4	1011,51	-3,24	11,72	16,27	11,47	2,6	0,00	0,0
2010-05-08 15:30	347	27	38	0,0	16,73	11,22	26,4	1011,51	-3,68	11,22	16,17	10,97	2,8	0,00	0,0

Datum	Vindrikt	Fukt inne	Fukt ute	Vindhast	Temp in	Temp ute	Nb. Mån	Tryck	Daggp	Kyleffekt	Vix inne	Vix ute	Vindby	Korr lufttryck	Nederb./dygn
	°	Rh%	Rh%	m/s	°C	°C	mm	Mbar	°C	°C	°C	°C	m/s		mm
2010-05-08 16:00	329	27	39	0,0	16,73	10,52	26,4	1011,51	-3,93	10,52	16,17	10,31	3,3	0,00	0,0
2010-05-08 16:30	320	27	41	2,6	16,73	10,32	26,4	1011,51	-3,38	9,08	16,17	10,19	3,7	0,00	0,0
2010-05-08 17:00	321	27	40	2,0	16,73	10,62	26,4	1010,51	-3,47	10,62	16,17	10,45	4,5	0,00	0,0
2010-05-08 17:30	351	27	42	3,3	16,73	10,02	26,4	1010,51	-3,30	7,06	16,17	9,94	4,7	0,00	0,0
2010-05-08 18:00	324	27	45	3,5	16,63	9,22	26,4	1011,51	-3,03	6,15	16,07	9,27	5,6	0,00	0,0
2010-05-08 18:30	327	27	54	2,6	16,63	8,52	26,4	1011,51	-1,04	7,18	16,07	9,02	5,2	0,00	0,0
2010-05-08 19:00	291	27	61	3,1	16,63	7,42	26,4	1011,51	-0,30	5,07	16,07	8,31	5,4	0,00	0,0
2010-05-08 19:30	331	27	64	3,7	16,53	6,52	26,4	1011,51	-0,46	2,12	15,97	7,59	5,8	0,00	0,0
2010-05-08 20:00	342	28	70	3,0	16,53	5,82	26,4	1011,51	0,17	3,32	16,00	7,26	4,9	0,00	0,0
2010-05-08 20:30	323	28	70	1,6	16,43	5,82	26,4	1011,51	0,17	5,82	15,90	7,26	4,1	0,00	0,0
2010-05-08 21:00	329	28	71	2,4	16,43	5,22	26,4	1011,51	-0,20	3,70	15,90	6,73	4,1	0,00	0,0
2010-05-08 21:30	302	28	67	3,1	16,33	4,12	26,4	1011,51	-2,08	1,46	15,80	5,37	4,3	0,00	0,0
2010-05-08 22:00	339	28	70	2,2	16,33	3,32	26,4	1011,51	-2,22	3,32	15,80	4,76	4,7	0,00	0,0
2010-05-08 22:30	322	28	69	2,2	16,33	2,42	26,4	1011,51	-3,29	2,42	15,80	3,79	3,5	0,00	0,0
2010-05-08 23:00	322	28	74	1,2	16,23	1,02	26,4	1011,51	-3,65	1,02	15,70	2,72	2,8	0,00	0,0
2010-05-08 23:30	318	28	72	0,0	16,23	0,82	26,4	1010,51	-4,22	0,82	15,70	2,39	2,0	0,00	0,0
2010-05-09 00:00	318	28	75	0,0	16,33	0,11	26,4	1010,51	-4,33	0,11	15,80	1,89	0,0	0,00	0,0
2010-05-09 00:30	337	28	81	0,0	16,43	-0,49	26,4	1010,51	-3,85	-0,49	15,90	1,72	2,6	0,00	0,0
2010-05-09 01:00	339	27	79	0,0	16,63	-0,49	26,4	1010,51	-4,19	-0,49	16,07	1,57	1,4	0,00	0,0
2010-05-09 01:30	356	27	82	0,0	16,83	-1,29	26,4	1010,51	-4,46	-1,29	16,27	0,99	0,0	0,00	0,0
2010-05-09 02:00	337	28	82	0,0	16,93	-1,59	26,4	1010,51	-4,75	-1,59	16,40	0,69	1,2	0,00	0,0
2010-05-09 02:30	337	28	82	0,0	17,03	-2,09	26,4	1010,51	-5,24	-2,09	16,50	0,19	0,0	0,00	0,0
2010-05-09 03:00	356	27	82	0,0	17,03	-2,39	26,4	1009,51	-5,53	-2,39	16,47	-0,11	1,2	0,00	0,0
2010-05-09 03:30	356	27	81	0,0	16,93	-2,99	26,4	1009,51	-6,28	-2,99	16,37	-0,79	0,0	0,00	0,0
2010-05-09 04:00	356	27	82	0,0	16,83	-3,19	26,4	1009,51	-6,31	-3,19	16,27	-0,91	0,0	0,00	0,0
2010-05-09 04:30	356	27	83	0,0	16,83	-3,39	26,4	1009,51	-6,34	-3,39	16,27	-1,04	1,4	0,00	0,0
2010-05-09 05:00	3	27	82	0,0	16,83	-3,39	26,4	1008,51	-6,50	-3,39	16,27	-1,11	2,0	0,00	0,0
2010-05-09 05:30	356	27	80	0,0	17,03	-2,89	26,4	1008,51	-6,35	-2,89	16,47	-0,76	1,8	0,00	0,0
2010-05-09 06:00	356	27	74	0,0	17,13	-1,99	26,4	1008,51	-6,54	-1,99	16,57	-0,28	1,6	0,00	0,0
2010-05-09 06:30	341	27	70	0,0	17,23	-0,49	26,4	1008,51	-5,86	-0,49	16,67	0,96	1,2	0,00	0,0
2010-05-09 07:00	356	27	66	0,0	17,23	0,11	26,4	1008,51	-6,09	0,11	16,67	1,30	2,0	0,00	0,0
2010-05-09 07:30	323	27	63	0,0	17,23	0,61	26,4	1007,51	-6,26	0,61	16,67	1,62	2,8	0,00	0,0
2010-05-09 08:00	298	27	61	1,4	17,13	1,02	26,4	1007,51	-6,32	1,02	16,57	1,90	2,8	0,00	0,0
2010-05-09 08:30	351	27	55	1,2	17,03	1,02	26,4	1007,51	-7,74	1,02	16,47	1,57	3,5	0,00	0,0
2010-05-09 09:00	6	27	48	3,1	16,93	1,52	26,4	1007,51	-9,13	-1,38	16,37	1,71	3,5	0,00	0,0
2010-05-09 09:30	13	27	46	1,8	16,83	1,82	26,4	1007,51	-9,44	1,82	16,27	1,91	3,3	0,00	0,0
2010-05-09 10:00	316	27	44	1,4	16,73	2,32	26,4	1006,51	-9,59	2,32	16,17	2,32	3,3	0,00	0,0
2010-05-09 10:30	356	27	40	1,8	16,63	2,82	26,4	1006,51	-10,44	2,82	16,07	2,65	3,0	0,00	0,0
2010-05-09 11:00	356	27	42	1,8	16,63	3,12	26,4	1006,51	-9,50	3,12	16,07	3,03	1,8	0,00	0,0
2010-05-09 11:30	171	27	42	1,4	16,63	4,22	26,4	1005,51	-8,51	4,22	16,07	4,13	3,9	0,00	0,0
2010-05-09 12:00	78	27	37	0,0	16,53	3,92	26,4	1005,51	-10,53	3,92	15,97	3,62	2,4	0,00	0,0
2010-05-09 12:30	128	27	36	1,6	16,53	5,52	26,4	1005,51	-9,49	5,52	15,97	5,18	4,3	0,00	0,0
2010-05-09 13:00	295	27	39	1,8	16,53	5,42	26,4	1004,51	-8,47	5,42	15,97	5,21	4,1	0,00	0,0
2010-05-09 13:30	351	27	34	0,0	16,43	6,12	26,4	1004,51	-9,75	6,12	15,87	5,71	3,7	0,00	0,0
2010-05-09 14:00	268	27	36	0,0	16,43	6,72	26,4	1004,51	-8,43	6,72	15,87	6,38	4,1	0,00	0,0
2010-05-09 14:30	320	27	34	0,0	16,43	6,52	26,4	1004,51	-9,40	6,52	15,87	6,11	4,1	0,00	0,0

Datum	Vindrikt °	Fukt inne Rh%	Fukt ute Rh%	Vindhast m/s	Temp in °C	Temp ute °C	Nb. Mån mm	Tryck Mbar	Daggp °C	Kyleffekt °C	Vix inne °C	Vix ute °C	Vindby m/s	Korr lufttryck	Nederb./dygn mm
2010-05-09 15:00	319	27	34	0,0	16,53	7,62	26,4	1004,51	-8,44	7,62	15,97	7,21	4,9	0,00	0,0
2010-05-09 15:30	351	27	32	1,2	16,53	7,72	26,4	1003,51	-9,21	7,72	15,97	7,23	3,3	0,00	0,0
2010-05-09 16:00	80	27	32	2,0	16,63	8,02	26,4	1003,51	-8,94	8,02	16,07	7,53	4,3	0,00	0,0
2010-05-09 16:30	153	27	33	1,6	16,83	8,22	26,4	1003,51	-8,34	8,22	16,27	7,77	4,9	0,00	0,0
2010-05-09 17:00	150	27	34	2,6	17,03	8,92	26,4	1003,51	-7,30	7,60	16,47	8,51	4,5	0,00	0,0
2010-05-09 17:30	178	27	33	1,4	17,03	8,92	26,4	1003,51	-7,73	8,92	16,47	8,47	3,9	0,00	0,0
2010-05-09 18:00	279	27	34	1,4	17,03	9,12	26,4	1003,51	-7,13	9,12	16,47	8,71	4,1	0,00	0,0
2010-05-09 18:30	160	27	33	1,8	16,93	9,22	26,4	1003,51	-7,46	9,22	16,37	8,77	3,7	0,00	0,0
2010-05-09 19:00	276	27	32	0,0	16,93	9,12	26,4	1003,51	-7,99	9,12	16,37	8,63	3,0	0,00	0,0
2010-05-09 19:30	169	27	31	0,0	16,93	8,72	26,4	1003,51	-8,79	8,72	16,37	8,20	3,3	0,00	0,0
2010-05-09 20:00	139	27	31	1,6	16,93	8,62	26,4	1003,51	-8,87	8,62	16,37	8,10	3,0	0,00	0,0
2010-05-09 20:30	151	27	32	1,8	16,83	7,52	26,4	1003,51	-9,38	7,52	16,27	7,03	3,5	0,00	0,0
2010-05-09 21:00	113	27	32	0,0	16,73	5,92	26,4	1003,51	-10,77	5,92	16,17	5,43	3,0	0,00	0,0
2010-05-09 21:30	113	27	38	0,0	16,73	3,02	26,4	1002,51	-10,96	3,02	16,17	2,76	1,2	0,00	0,0
2010-05-09 22:00	101	27	42	0,0	16,63	1,62	26,4	1002,51	-10,85	1,62	16,07	1,53	1,4	0,00	0,0
2010-05-09 22:30	97	27	44	0,0	16,53	0,82	26,4	1002,51	-10,95	0,82	15,97	0,82	1,4	0,00	0,0
2010-05-09 23:00	91	27	43	0,0	16,53	1,82	26,4	1002,51	-10,36	1,82	15,97	1,78	1,6	0,00	0,0
2010-05-09 23:30	93	27	39	0,0	16,43	2,62	26,4	1002,51	-10,96	2,62	15,87	2,40	2,0	0,00	0,0
2010-05-10 00:00	92	27	43	0,0	16,43	1,92	26,4	1002,51	-10,27	1,92	15,87	1,88	1,2	0,00	0,0
2010-05-10 00:30	87	27	42	0,0	16,33	1,62	26,4	1002,51	-10,85	1,62	15,77	1,53	1,2	0,00	0,0
2010-05-10 01:00	87	27	42	0,0	16,33	1,82	26,4	1002,51	-10,67	1,82	15,77	1,73	1,6	0,00	0,0
2010-05-10 01:30	79	27	40	1,4	16,33	2,12	26,4	1002,51	-11,07	2,12	15,77	1,95	5,0	0,00	0,0
2010-05-10 02:00	75	27	39	1,8	16,33	2,02	26,4	1002,51	-11,50	2,02	15,77	1,80	2,6	0,00	0,0
2010-05-10 02:30	98	27	40	2,4	16,33	2,12	26,4	1002,51	-11,07	0,42	15,77	1,95	2,6	0,00	0,0
2010-05-10 03:00	85	27	42	1,8	16,33	2,12	26,4	1001,51	-10,40	2,12	15,77	2,03	2,0	0,00	0,0
2010-05-10 03:30	99	27	43	1,2	16,43	2,42	26,4	1002,51	-9,81	2,42	15,87	2,38	3,0	0,00	0,0
2010-05-10 04:00	77	27	61	1,2	16,53	1,52	26,4	1001,51	-5,85	1,52	15,97	2,40	3,9	0,00	0,0
2010-05-10 04:30	68	27	72	1,4	16,63	1,62	26,4	1001,51	-3,46	1,62	16,07	3,19	3,1	0,00	0,0
2010-05-10 05:00	84	27	70	1,6	16,83	1,42	26,4	1001,51	-4,04	1,42	16,27	2,86	3,5	0,00	0,0
2010-05-10 05:30	107	27	68	2,2	17,03	1,72	26,4	1001,51	-4,16	1,72	16,47	3,03	4,1	0,00	0,0
2010-05-10 06:00	111	27	71	1,8	17,03	1,72	26,4	1001,51	-3,56	1,72	16,47	3,22	3,1	0,00	0,0
2010-05-10 06:30	105	27	84	0,0	17,03	1,22	26,4	1001,51	-1,68	1,22	16,47	3,64	3,3	0,00	0,0
2010-05-10 07:00	108	27	84	1,4	17,03	1,62	26,4	1001,51	-1,29	1,62	16,47	4,04	4,3	0,00	0,0
2010-05-10 07:30	110	27	86	2,6	17,03	2,12	26,4	1001,51	-0,47	0,42	16,47	4,70	4,9	0,00	0,0
2010-05-10 08:00	90	27	85	1,6	17,03	2,62	26,4	1001,51	-0,15	2,62	16,47	5,12	3,7	0,00	0,0
2010-05-10 08:30	105	27	85	3,1	17,03	3,42	26,4	1001,51	0,64	0,70	16,47	5,92	3,5	0,00	0,0
2010-05-10 09:00	141	27	81	3,1	17,03	4,72	26,4	1001,51	1,21	2,12	16,47	6,92	4,7	0,00	0,0
2010-05-10 09:30	103	27	78	3,3	17,03	6,22	26,4	1001,51	2,12	2,76	16,47	8,21	5,8	0,00	0,0
2010-05-10 10:00	129	27	77	3,9	17,03	6,82	26,4	1001,51	2,51	2,47	16,47	8,74	6,2	0,00	0,0
2010-05-10 10:30	107	27	83	3,9	17,13	5,32	26,4	1001,51	2,15	0,72	16,57	7,67	6,8	0,00	0,0
2010-05-10 11:00	95	27	92	1,2	17,13	5,42	27,6	1001,51	3,75	5,42	16,57	8,47	6,2	1,20	1,2
2010-05-10 11:30	149	27	75	6,4	17,13	6,32	27,6	1000,51	1,64	-2,19	16,57	8,10	9,6	1,20	1,2
2010-05-10 12:00	120	28	83	3,9	17,03	6,52	27,6	1000,51	3,32	2,12	16,50	8,87	8,7	0,00	1,2
2010-05-10 12:30	133	28	74	3,9	17,03	7,02	27,6	1000,51	2,12	2,70	16,50	8,73	8,5	0,00	1,2
2010-05-10 13:00	124	28	91	4,5	16,93	4,92	27,6	1000,51	3,10	-1,78	16,40	7,89	10,6	0,00	1,2
2010-05-10 13:30	159	28	86	4,3	16,93	5,42	27,6	1000,51	2,76	-0,19	16,40	8,00	7,7	0,00	1,2

Datum	Vindrikt °	Fukt inne Rh%	Fukt ute Rh%	Vindhast m/s	Temp in °C	Temp ute °C	Nb. Mån mm	Tryck Mbar	Daggp °C	Kyleffekt °C	Vix inne °C	Vix ute °C	Vindby m/s	Korr lufttryck	Nederb./dygn mm
2010-05-10 14:00	115	28	87	2,4	16,83	5,42	28,2	1000,51	2,93	3,91	16,30	8,08	7,5	0,60	1,8
2010-05-10 14:30	87	28	95	4,1	16,83	4,02	28,2	1000,51	2,84	-1,88	16,30	7,32	8,5	0,60	1,8
2010-05-10 15:00	98	28	100	2,6	16,93	4,32	30,0	1000,51	3,88	2,75	16,40	8,05	7,1	1,80	3,6
2010-05-10 15:30	106	28	98	4,1	17,03	4,32	30,0	1000,51	3,59	-1,52	16,50	7,87	8,1	1,80	3,6
2010-05-10 16:00	113	28	96	3,9	17,13	4,12	30,0	1000,51	3,09	-0,68	16,60	7,50	10,6	0,00	3,6
2010-05-10 16:30	100	28	93	6,2	17,23	4,82	30,0	1000,51	3,32	-3,60	16,70	7,95	8,1	0,00	3,6
2010-05-10 17:00	150	28	83	3,7	17,23	5,12	30,0	1000,51	1,95	0,48	16,70	7,47	10,6	0,00	3,6
2010-05-10 17:30	141	28	75	10,2	17,33	5,62	30,0	1000,51	0,97	-6,71	16,80	7,40	11,7	0,00	3,6
2010-05-10 18:00	81	28	78	3,0	17,33	4,82	30,0	1000,51	0,76	2,23	16,80	6,81	11,7	0,00	3,6
2010-05-10 18:30	111	28	78	3,9	17,23	4,62	30,0	1000,51	0,57	-0,10	16,70	6,61	10,4	0,00	3,6
2010-05-10 19:00	116	28	80	3,7	17,23	4,32	30,6	1000,51	0,64	-0,45	16,70	6,45	7,9	0,60	4,2
2010-05-10 19:30	108	28	79	2,6	17,13	4,12	30,6	1000,51	0,27	2,54	16,60	6,18	7,5	0,60	4,2
2010-05-10 20:00	116	28	79	1,8	17,13	4,32	30,6	999,51	0,46	4,32	16,60	6,38	7,5	0,00	4,2
2010-05-10 20:30	114	28	79	3,7	17,13	4,12	30,6	999,51	0,27	-0,68	16,60	6,18	6,8	0,00	4,2
2010-05-10 21:00	94	28	87	3,9	17,13	3,72	30,6	999,51	1,27	-1,15	16,60	6,37	9,0	0,00	4,2
2010-05-10 21:30	128	28	97	2,6	17,23	3,02	30,6	1000,51	2,15	1,37	16,70	6,49	6,6	0,00	4,2
2010-05-10 22:00	96	28	100	1,2	17,33	2,22	32,4	1000,51	1,79	2,22	16,80	5,95	4,7	1,80	6,0
2010-05-10 22:30	110	28	100	2,4	17,43	2,32	32,4	999,51	1,89	0,64	16,90	6,05	4,5	1,80	6,0
2010-05-10 23:00	105	28	100	2,0	17,43	2,52	32,4	999,51	2,09	2,52	16,90	6,25	5,8	0,00	6,0
2010-05-10 23:30	119	28	100	3,3	17,53	2,42	32,4	999,51	1,99	-1,53	17,00	6,15	5,2	0,00	6,0
2010-05-11 00:00	110	28	100	2,2	17,53	2,42	32,4	999,51	1,99	2,42	17,00	6,15	5,2	0,00	0,0
2010-05-11 00:30	86	28	100	2,8	17,43	2,42	32,4	999,51	1,99	-0,40	16,90	6,15	5,0	0,00	0,0
2010-05-11 01:00	136	28	100	1,8	17,43	2,42	32,4	1000,51	1,99	2,42	16,90	6,15	4,9	0,00	0,0
2010-05-11 01:30	133	28	100	3,1	17,43	2,32	32,4	1000,51	1,89	-0,51	16,90	6,05	4,7	0,00	0,0
2010-05-11 02:00	179	28	100	0,0	17,43	2,12	32,4	1000,51	1,69	2,12	16,90	5,85	4,9	0,00	0,0
2010-05-11 02:30	168	28	100	0,0	17,43	1,52	32,4	1000,51	1,09	1,52	16,90	5,25	2,8	0,00	0,0
2010-05-11 03:00	165	28	100	0,0	17,43	1,42	32,4	1000,51	0,99	1,42	16,90	5,15	1,4	0,00	0,0
2010-05-11 03:30	177	28	100	1,4	17,43	1,22	32,4	1001,51	0,79	1,22	16,90	4,95	1,6	0,00	0,0
2010-05-11 04:00	192	28	100	0,0	17,43	1,12	32,4	1001,51	0,69	1,12	16,90	4,85	1,2	0,00	0,0
2010-05-11 04:30	283	28	100	0,0	17,43	0,92	32,4	1001,51	0,49	0,92	16,90	4,64	2,0	0,00	0,0
2010-05-11 05:00	251	28	100	0,0	17,43	0,72	32,4	1001,51	0,29	0,72	16,90	4,44	2,6	0,00	0,0
2010-05-11 05:30	251	28	100	0,0	17,43	0,72	32,4	1002,51	0,29	0,72	16,90	4,44	0,0	0,00	0,0
2010-05-11 06:00	251	28	100	0,0	17,43	0,72	32,4	1002,51	0,29	0,72	16,90	4,44	1,6	0,00	0,0
2010-05-11 06:30	252	28	99	0,0	17,33	0,72	32,4	1003,51	0,15	0,72	16,80	4,36	1,4	0,00	0,0
2010-05-11 07:00	324	28	93	0,0	17,33	1,12	32,4	1003,51	-0,34	1,12	16,80	4,25	1,8	0,00	0,0
2010-05-11 07:30	329	28	90	1,2	17,33	1,32	32,4	1003,51	-0,61	1,32	16,80	4,21	2,0	0,00	0,0
2010-05-11 08:00	347	28	87	0,0	17,33	1,72	32,4	1004,51	-0,70	1,72	16,80	4,37	2,4	0,00	0,0
2010-05-11 08:30	337	28	84	2,0	17,23	2,52	32,4	1004,51	-0,41	2,52	16,70	4,94	2,2	0,00	0,0
2010-05-11 09:00	297	28	81	0,0	17,33	3,12	32,4	1005,51	-0,35	3,12	16,80	5,32	2,0	0,00	0,0
2010-05-11 09:30	243	28	77	1,4	17,33	3,62	32,4	1005,51	-0,58	3,62	16,80	5,53	4,1	0,00	0,0
2010-05-11 10:00	177	28	76	1,2	17,23	4,02	32,4	1006,51	-0,38	4,02	16,70	5,86	3,5	0,00	0,0
2010-05-11 10:30	267	28	67	0,0	17,13	4,12	32,4	1006,51	-2,08	4,12	16,60	5,37	2,8	0,00	0,0
2010-05-11 11:00	263	28	63	1,6	17,03	5,32	32,4	1006,51	-1,82	5,32	16,50	6,32	3,0	0,00	0,0
2010-05-11 11:30	181	28	56	2,2	16,83	6,02	32,4	1006,51	-2,84	6,02	16,30	6,63	7,1	0,00	0,0
2010-05-11 12:00	276	28	54	1,2	16,73	6,22	32,4	1007,51	-3,17	6,22	16,20	6,72	6,9	0,00	0,0
2010-05-11 12:30	190	28	50	3,1	16,63	6,82	32,4	1007,51	-3,71	4,41	16,10	7,11	5,8	0,00	0,0

Datum	Vindrikt °	Fukt inne Rh%	Fukt ute Rh%	Vindhast m/s	Temp in °C	Temp ute °C	Nb. Mån mm	Tryck Mbar	Daggp °C	Kyleffekt °C	Vix inne °C	Vix ute °C	Vindby m/s	Korr lufttryck	Nederb./dygn mm
2010-05-11 13:00	151	27	48	6,0	16,53	7,22	32,4	1007,51	-3,92	-0,48	15,97	7,41	6,9	0,00	0,0
2010-05-11 13:30	275	28	44	2,2	16,43	7,82	32,4	1008,51	-4,62	7,82	15,90	7,83	8,1	0,00	0,0
2010-05-11 14:00	200	28	42	2,6	16,43	8,22	32,4	1008,51	-4,92	6,86	15,90	8,14	7,5	0,00	0,0
2010-05-11 14:30	188	28	41	3,0	16,33	8,72	32,4	1008,51	-4,81	6,49	15,80	8,59	7,3	0,00	0,0
2010-05-11 15:00	186	28	41	1,4	16,33	9,02	32,4	1008,51	-4,54	9,02	15,80	8,89	6,0	0,00	0,0
2010-05-11 15:30	145	28	42	2,8	16,33	8,32	32,4	1008,51	-4,83	6,05	15,80	8,24	6,0	0,00	0,0
2010-05-11 16:00	154	28	41	5,6	16,43	9,22	32,4	1008,51	-4,37	2,59	15,90	9,09	6,8	0,00	0,0
2010-05-11 16:30	156	27	40	3,9	16,53	7,92	32,4	1008,51	-5,88	3,75	15,97	7,75	8,7	0,00	0,0
2010-05-11 17:00	135	27	40	5,6	16,53	8,12	32,4	1009,51	-5,70	1,19	15,97	7,95	8,9	0,00	0,0
2010-05-11 17:30	162	27	39	3,3	16,63	8,72	32,4	1009,51	-5,53	5,59	16,07	8,51	8,1	0,00	0,0
2010-05-11 18:00	128	27	42	3,3	16,53	7,22	32,4	1009,51	-5,82	3,89	15,97	7,14	8,9	0,00	0,0
2010-05-11 18:30	140	27	43	3,3	16,53	7,22	32,4	1010,51	-5,48	3,89	15,97	7,18	9,0	0,00	0,0
2010-05-11 19:00	187	28	45	2,6	16,53	6,82	32,4	1010,51	-5,20	5,39	16,00	6,87	7,9	0,00	0,0
2010-05-11 19:30	297	27	43	0,0	16,43	7,52	32,4	1010,51	-5,21	7,52	15,87	7,48	5,6	0,00	0,0
2010-05-11 20:00	304	27	46	1,2	16,43	7,52	32,4	1010,51	-4,26	7,52	15,87	7,62	5,0	0,00	0,0
2010-05-11 20:30	238	28	46	0,0	16,43	7,52	32,4	1010,51	-4,26	7,52	15,90	7,62	2,4	0,00	0,0
2010-05-11 21:00	137	28	50	0,0	16,43	6,12	32,4	1011,51	-4,35	6,12	15,90	6,41	3,7	0,00	0,0
2010-05-11 21:30	133	28	54	0,0	16,43	4,52	32,4	1011,51	-4,75	4,52	15,90	5,02	0,0	0,00	0,0
2010-05-11 22:00	97	28	60	0,0	16,43	2,92	32,4	1011,51	-4,77	2,92	15,90	3,75	1,6	0,00	0,0
2010-05-11 22:30	94	28	59	0,0	16,43	3,02	32,4	1011,51	-4,91	3,02	15,90	3,79	1,8	0,00	0,0
2010-05-11 23:00	93	28	59	0,0	16,33	3,32	32,4	1011,51	-4,63	3,32	15,80	4,09	1,4	0,00	0,0
2010-05-11 23:30	138	28	58	1,2	16,33	3,12	32,4	1011,51	-5,05	3,12	15,80	3,83	2,0	0,00	0,0
2010-05-12 00:00	110	28	59	0,0	16,33	2,82	32,4	1012,51	-5,09	2,82	15,80	3,59	1,8	0,00	0,0
2010-05-12 00:30	94	28	62	0,0	16,33	2,42	32,4	1012,51	-4,78	2,42	15,80	3,36	2,4	0,00	0,0
2010-05-12 01:00	87	28	63	0,0	16,43	2,32	32,4	1012,51	-4,65	2,32	15,90	3,32	2,2	0,00	0,0
2010-05-12 01:30	79	27	71	0,0	16,63	2,02	32,4	1012,51	-3,27	2,02	16,07	3,52	1,2	0,00	0,0
2010-05-12 02:00	76	27	74	0,0	16,83	1,92	32,4	1012,51	-2,79	1,92	16,27	3,63	1,8	0,00	0,0
2010-05-12 02:30	351	27	74	0,0	16,93	1,32	32,4	1012,51	-3,36	1,32	16,37	3,02	1,2	0,00	0,0
2010-05-12 03:00	22	28	76	0,0	17,03	1,02	32,4	1012,51	-3,28	1,02	16,50	2,86	0,0	0,00	0,0
2010-05-12 03:30	98	28	78	0,0	17,13	1,12	32,4	1012,51	-2,82	1,12	16,60	3,10	1,6	0,00	0,0
2010-05-12 04:00	88	28	80	0,0	17,13	1,12	32,4	1012,51	-2,47	1,12	16,60	3,25	0,0	0,00	0,0
2010-05-12 04:30	92	28	81	0,0	17,03	1,42	32,4	1012,51	-2,00	1,42	16,50	3,62	0,0	0,00	0,0
2010-05-12 05:00	94	27	79	0,0	17,03	1,82	32,4	1012,51	-1,96	1,82	16,47	3,87	1,2	0,00	0,0
2010-05-12 05:30	92	27	74	0,0	17,03	2,52	32,4	1012,51	-2,21	2,52	16,47	4,23	1,2	0,00	0,0
2010-05-12 06:00	123	28	75	0,0	17,03	2,42	32,4	1013,51	-2,11	2,42	16,50	4,19	1,6	0,00	0,0
2010-05-12 06:30	126	28	71	1,4	17,03	3,92	32,4	1013,51	-1,45	3,92	16,50	5,43	2,4	0,00	0,0
2010-05-12 07:00	126	28	66	2,6	17,03	4,72	32,4	1013,51	-1,72	3,17	16,50	5,91	3,0	0,00	0,0
2010-05-12 07:30	145	28	64	0,0	17,13	5,52	32,4	1013,51	-1,41	5,52	16,60	6,59	3,0	0,00	0,0
2010-05-12 08:00	166	28	59	2,2	17,23	5,92	32,4	1013,51	-2,19	5,92	16,70	6,69	3,3	0,00	0,0
2010-05-12 08:30	154	28	55	1,6	17,13	6,52	32,4	1013,51	-2,63	6,52	16,60	7,07	3,5	0,00	0,0
2010-05-12 09:00	152	28	56	1,6	17,13	7,12	32,4	1013,51	-1,82	7,12	16,60	7,73	4,3	0,00	0,0
2010-05-12 09:30	137	27	50	4,9	17,03	7,62	32,4	1013,51	-2,98	1,56	16,47	7,91	6,9	0,00	0,0
2010-05-12 10:00	187	27	44	1,2	16,83	8,22	32,4	1014,51	-4,26	8,22	16,27	8,23	5,2	0,00	0,0
2010-05-12 10:30	275	27	42	2,4	16,83	8,82	32,4	1014,51	-4,38	7,50	16,27	8,74	6,2	0,00	0,0
2010-05-12 11:00	233	27	40	0,0	16,63	9,02	32,4	1014,51	-4,90	9,02	16,07	8,85	5,8	0,00	0,0
2010-05-12 11:30	180	27	42	4,3	16,63	9,22	32,4	1014,51	-4,02	4,38	16,07	9,14	5,0	0,00	0,0

Datum	Vindrikt °	Fukt inne Rh%	Fukt ute Rh%	Vindhast m/s	Temp in °C	Temp ute °C	Nb. Mån mm	Tryck Mbar	Daggp °C	Kyleffekt °C	Vix inne °C	Vix ute °C	Vindby m/s	Korr lufttryck	Nederb./dygn mm
2010-05-12 12:00	181	27	40	3,5	16,53	9,62	32,4	1014,51	-4,36	6,60	15,97	9,45	5,2	0,00	0,0
2010-05-12 12:30	188	27	39	4,3	16,43	10,32	32,4	1014,51	-4,10	5,71	15,87	10,11	6,6	0,00	0,0
2010-05-12 13:00	184	27	39	2,8	16,43	10,02	32,4	1014,51	-4,37	7,91	15,87	9,81	6,0	0,00	0,0
2010-05-12 13:30	122	27	38	5,0	16,43	10,92	32,4	1014,51	-3,95	5,21	15,87	10,67	9,4	0,00	0,0
2010-05-12 14:00	283	27	36	2,4	16,43	11,22	32,4	1014,51	-4,46	10,03	15,87	10,89	7,5	0,00	0,0
2010-05-12 14:30	157	27	34	5,4	16,43	11,42	32,4	1014,51	-5,12	5,41	15,87	11,01	10,2	0,00	0,0
2010-05-12 15:00	161	27	35	3,7	16,33	11,62	32,4	1015,51	-4,52	8,07	15,77	11,25	7,3	0,00	0,0
2010-05-12 15:30	200	27	34	1,8	16,43	11,92	32,4	1015,51	-4,68	11,92	15,87	11,51	7,9	0,00	0,0
2010-05-12 16:00	232	27	35	1,2	16,43	11,72	32,4	1015,51	-4,43	11,72	15,87	11,35	7,3	0,00	0,0
2010-05-12 16:30	202	27	31	2,6	16,63	12,02	32,4	1015,51	-5,93	10,87	16,07	11,50	6,2	0,00	0,0
2010-05-12 17:00	170	27	31	1,4	16,63	11,52	32,4	1015,51	-6,36	11,52	16,07	11,00	7,7	0,00	0,0
2010-05-12 17:30	177	27	30	3,1	16,73	11,72	32,4	1015,51	-6,67	9,77	16,17	11,16	7,3	0,00	0,0
2010-05-12 18:00	179	27	31	2,4	16,63	11,72	32,4	1015,51	-6,19	10,56	16,07	11,20	7,7	0,00	0,0
2010-05-12 18:30	337	27	31	1,6	16,63	11,52	32,4	1015,51	-6,36	11,52	16,07	11,00	4,7	0,00	0,0
2010-05-12 19:00	272	27	30	1,2	16,63	11,02	32,4	1016,51	-7,27	11,02	16,07	10,46	3,1	0,00	0,0
2010-05-12 19:30	267	27	30	1,2	16,63	10,82	32,4	1016,51	-7,44	10,82	16,07	10,26	2,6	0,00	0,0
2010-05-12 20:00	243	27	30	0,0	16,63	10,92	32,4	1016,51	-7,35	10,92	16,07	10,36	2,2	0,00	0,0
2010-05-12 20:30	291	27	31	0,0	16,63	10,12	32,4	1016,51	-7,57	10,12	16,07	9,60	1,4	0,00	0,0
2010-05-12 21:00	305	27	33	0,0	16,63	9,42	32,4	1016,51	-7,29	9,42	16,07	8,97	1,4	0,00	0,0
2010-05-12 21:30	356	27	33	1,6	16,63	8,12	32,4	1016,51	-8,42	8,12	16,07	7,67	1,6	0,00	0,0
2010-05-12 22:00	351	27	36	0,0	16,63	6,62	32,4	1016,51	-8,52	6,62	16,07	6,28	1,8	0,00	0,0
2010-05-12 22:30	346	27	41	0,0	16,63	5,12	32,4	1017,52	-8,04	5,12	16,07	4,99	0,0	0,00	0,0
2010-05-12 23:00	351	27	43	1,2	16,53	5,22	32,4	1017,52	-7,29	5,22	15,97	5,18	2,4	0,00	0,0
2010-05-12 23:30	351	27	43	0,0	16,73	4,82	32,4	1017,52	-7,65	4,82	16,17	4,78	2,2	0,00	0,0
2010-05-13 00:00	170	27	43	0,0	17,03	4,92	32,4	1017,52	-7,56	4,92	16,47	4,88	2,0	0,00	0,0
2010-05-13 00:30	186	28	44	0,0	17,13	4,92	32,4	1017,52	-7,24	4,92	16,60	4,92	1,8	0,00	0,0
2010-05-13 01:00	168	28	44	1,2	17,03	4,72	32,4	1017,52	-7,42	4,72	16,50	4,72	2,0	0,00	0,0
2010-05-13 01:30	189	27	45	1,6	16,93	4,52	32,4	1017,52	-7,29	4,52	16,37	4,57	2,4	0,00	0,0
2010-05-13 02:00	237	27	45	1,4	16,83	4,52	32,4	1017,52	-7,29	4,52	16,27	4,57	2,4	0,00	0,0
2010-05-13 02:30	255	27	43	0,0	16,83	4,62	32,4	1017,52	-7,83	4,62	16,27	4,58	2,6	0,00	0,0
2010-05-13 03:00	122	27	43	0,0	16,73	4,62	32,4	1017,52	-7,83	4,62	16,17	4,58	2,4	0,00	0,0
2010-05-13 03:30	91	27	44	0,0	16,73	4,52	32,4	1017,52	-7,60	4,52	16,17	4,52	2,4	0,00	0,0
2010-05-13 04:00	79	28	51	1,2	16,83	4,32	32,4	1017,52	-5,73	4,32	16,30	4,66	2,0	0,00	0,0
2010-05-13 04:30	91	28	78	0,0	17,03	3,12	32,4	1017,52	-0,88	3,12	16,50	5,10	3,3	0,00	0,0
2010-05-13 05:00	321	28	89	0,0	17,13	2,02	32,4	1017,52	-0,08	2,02	16,60	4,83	1,6	0,00	0,0
2010-05-13 05:30	114	28	94	0,0	17,23	1,62	33,6	1017,52	0,31	1,62	16,70	4,83	0,0	1,20	1,2
2010-05-13 06:00	115	28	99	0,0	17,33	1,42	36,0	1017,52	0,85	1,42	16,80	5,06	0,0	3,60	3,6
2010-05-13 06:30	170	28	100	0,0	17,33	1,02	37,8	1016,51	0,59	1,02	16,80	4,75	1,8	4,20	5,4
2010-05-13 07:00	96	28	100	0,0	17,33	1,02	37,8	1016,51	0,59	1,02	16,80	4,75	1,4	1,80	5,4
2010-05-13 07:30	76	28	100	0,0	17,23	1,02	37,8	1016,51	0,59	1,02	16,70	4,75	2,4	0,00	5,4
2010-05-13 08:00	133	28	100	0,0	17,23	0,92	37,8	1016,51	0,49	0,92	16,70	4,64	1,2	0,00	5,4
2010-05-13 08:30	184	28	100	0,0	17,23	0,92	42,6	1016,51	0,49	0,92	16,70	4,64	1,8	4,80	10,2
2010-05-13 09:00	351	28	100	0,0	17,13	1,02	44,4	1015,51	0,59	1,02	16,60	4,75	2,2	6,60	12,0
2010-05-13 09:30	208	28	100	0,0	17,13	1,42	46,2	1015,51	0,99	1,42	16,60	5,15	2,2	3,60	13,8
2010-05-13 10:00	147	28	100	0,0	17,13	1,52	47,4	1014,51	1,09	1,52	16,60	5,25	2,8	3,00	15,0
2010-05-13 10:30	73	28	100	0,0	17,13	1,72	49,2	1014,51	1,29	1,72	16,60	5,45	3,7	3,00	16,8



Datum	Vindrikt °	Fukt inne Rh%	Fukt ute Rh%	Vindhast m/s	Temp in °C	Temp ute °C	Nb. Mån mm	Tryck Mbar	Daggp °C	Kyleffekt °C	Vix inne °C	Vix ute °C	Vindby m/s	Korr lufttryck	Nederb./dygn mm
2010-05-13 11:00	232	28	100	1,6	17,13	1,92	51,0	1013,51	1,49	1,92	16,60	5,65	2,8	3,60	18,6
2010-05-13 11:30	154	28	100	0,0	17,13	2,12	53,4	1013,51	1,69	2,12	16,60	5,85	3,0	4,20	21,0
2010-05-13 12:00	340	28	100	0,0	17,23	2,22	55,8	1013,51	1,79	2,22	16,70	5,95	4,1	4,80	23,4
2010-05-13 12:30	298	28	98	0,0	17,23	2,62	57,6	1013,51	1,90	2,62	16,70	6,17	3,7	4,20	25,2
2010-05-13 13:00	356	28	98	1,8	17,23	3,02	57,6	1013,51	2,30	3,02	16,70	6,57	3,9	1,80	25,2
2010-05-13 13:30	103	28	96	1,4	17,23	3,42	57,6	1013,51	2,39	3,42	16,70	6,80	4,5	0,00	25,2
2010-05-13 14:00	351	28	95	1,4	17,23	4,32	57,6	1012,51	3,13	4,32	16,70	7,62	4,3	0,00	25,2
2010-05-13 14:30	90	28	94	1,4	17,13	4,72	57,6	1012,51	3,38	4,72	16,60	7,94	5,4	0,00	25,2
2010-05-13 15:00	4	28	97	1,2	17,03	4,82	57,6	1011,51	3,94	4,82	16,50	8,29	4,7	0,00	25,2
2010-05-13 15:30	78	28	97	0,0	16,93	5,02	57,6	1011,51	4,13	5,02	16,40	8,49	3,3	0,00	25,2
2010-05-13 16:00	187	28	100	0,0	16,83	5,02	57,6	1011,51	4,58	5,02	16,30	8,75	5,8	0,00	25,2
2010-05-13 16:30	351	28	100	1,6	16,83	5,32	58,8	1011,51	4,88	5,32	16,30	9,05	1,8	1,20	26,4
2010-05-13 17:00	317	28	100	1,6	16,83	5,72	59,4	1011,51	5,28	5,72	16,30	9,45	4,1	1,80	27,0
2010-05-13 17:30	245	28	100	1,2	16,73	6,02	59,4	1010,51	5,58	6,02	16,20	9,75	3,3	0,60	27,0
2010-05-13 18:00	111	28	100	0,0	16,73	6,32	59,4	1010,51	5,88	6,32	16,20	10,05	3,9	0,00	27,0
2010-05-13 18:30	217	28	100	1,4	16,73	6,82	59,4	1010,51	6,38	6,82	16,20	10,55	2,2	0,00	27,0
2010-05-13 19:00	138	28	100	0,0	16,73	6,82	59,4	1010,51	6,38	6,82	16,20	10,55	2,4	0,00	27,0
2010-05-13 19:30	196	28	100	0,0	16,73	7,12	59,4	1010,51	6,68	7,12	16,20	10,85	2,2	0,00	27,0
2010-05-13 20:00	190	28	100	0,0	16,73	7,22	59,4	1010,51	6,78	7,22	16,20	10,95	2,0	0,00	27,0
2010-05-13 20:30	125	28	100	0,0	16,73	7,32	59,4	1010,51	6,88	7,32	16,20	11,05	1,8	0,00	27,0
2010-05-13 21:00	125	28	100	0,0	16,63	7,42	59,4	1010,51	6,98	7,42	16,10	11,15	0,0	0,00	27,0
2010-05-13 21:30	129	28	100	0,0	16,63	7,72	60,6	1010,51	7,28	7,72	16,10	11,45	1,2	1,20	28,2
2010-05-13 22:00	82	28	100	0,0	16,63	7,82	61,8	1010,51	7,38	7,82	16,10	11,55	0,0	2,40	29,4
2010-05-13 22:30	94	28	100	0,0	16,63	7,82	61,8	1010,51	7,38	7,82	16,10	11,55	0,0	1,20	29,4
2010-05-13 23:00	94	28	100	0,0	16,63	7,62	61,8	1010,51	7,18	7,62	16,10	11,35	0,0	0,00	29,4
2010-05-13 23:30	101	28	100	0,0	16,63	7,52	63,6	1010,51	7,08	7,52	16,10	11,25	0,0	0,00	31,2
2010-05-14 00:00	186	28	100	0,0	16,63	7,52	63,6	1010,51	7,08	7,52	16,10	11,25	1,2	1,80	0,6
2010-05-14 00:30	121	28	100	0,0	16,63	8,02	63,6	1010,51	7,57	8,02	16,10	11,75	1,4	1,80	0,6
2010-05-14 01:00	130	28	100	0,0	16,83	7,82	63,6	1010,51	7,38	7,82	16,30	11,55	1,2	0,00	0,6
2010-05-14 01:30	102	28	100	0,0	16,93	7,52	63,6	1010,51	7,08	7,52	16,40	11,25	1,4	0,00	0,6
2010-05-14 02:00	187	28	100	0,0	17,13	7,52	64,8	1010,51	7,08	7,52	16,60	11,25	1,2	1,20	1,8
2010-05-14 02:30	173	28	100	0,0	17,23	7,42	64,8	1010,51	6,98	7,42	16,70	11,15	1,2	1,20	1,8
2010-05-14 03:00	322	28	100	0,0	17,33	7,42	64,8	1010,51	6,98	7,42	16,80	11,15	1,4	0,00	1,8
2010-05-14 03:30	91	28	100	0,0	17,33	7,52	64,8	1010,51	7,08	7,52	16,80	11,25	1,2	0,00	1,8
2010-05-14 04:00	302	28	100	0,0	17,33	7,52	64,8	1010,51	7,08	7,52	16,80	11,25	0,0	0,00	1,8
2010-05-14 04:30	170	28	100	0,0	17,23	7,72	64,8	1010,51	7,28	7,72	16,70	11,45	0,0	0,00	1,8
2010-05-14 05:00	201	28	100	0,0	17,23	7,82	64,8	1010,51	7,38	7,82	16,70	11,55	1,2	0,00	1,8
2010-05-14 05:30	148	28	100	0,0	17,13	7,92	64,8	1010,51	7,47	7,92	16,60	11,65	1,4	0,00	1,8
2010-05-14 06:00	161	28	100	0,0	17,23	7,92	64,8	1010,51	7,47	7,92	16,70	11,65	0,0	0,00	1,8
2010-05-14 06:30	197	28	100	0,0	17,23	8,12	64,8	1010,51	7,67	8,12	16,70	11,85	0,0	0,00	1,8
2010-05-14 07:00	159	28	100	0,0	17,33	8,32	64,8	1010,51	7,87	8,32	16,80	12,05	0,0	0,00	1,8
2010-05-14 07:30	351	28	100	0,0	17,43	8,42	64,8	1010,51	7,97	8,42	16,90	12,15	1,6	0,00	1,8
2010-05-14 08:00	356	28	100	0,0	17,43	8,52	64,8	1010,51	8,07	8,52	16,90	12,25	1,8	0,00	1,8
2010-05-14 08:30	31	28	100	0,0	17,43	8,42	64,8	1010,51	7,97	8,42	16,90	12,15	1,4	0,00	1,8
2010-05-14 09:00	351	28	100	0,0	17,43	8,42	64,8	1011,51	7,97	8,42	16,90	12,15	2,0	0,00	1,8
2010-05-14 09:30	356	28	100	1,4	17,33	8,62	64,8	1011,51	8,17	8,62	16,80	12,35	2,0	0,00	1,8

Datum	Vindrikt °	Fukt inne Rh%	Fukt ute Rh%	Vindhast m/s	Temp in °C	Temp ute °C	Nb. Mån mm	Tryck Mbar	Daggp °C	Kyleffekt °C	Vix inne °C	Vix ute °C	Vindby m/s	Korr lufttryck	Nederb./dygn mm
2010-05-14 10:00	356	29	100	0,0	17,33	8,72	64,8	1010,51	8,27	8,72	16,84	12,45	2,2	0,00	1,8
2010-05-14 10:30	18	29	100	1,4	17,33	8,82	64,8	1011,51	8,37	8,82	16,84	12,55	2,6	0,00	1,8
2010-05-14 11:00	356	29	100	0,0	17,43	8,62	66,0	1011,51	8,17	8,62	16,94	12,35	2,4	1,20	3,0
2010-05-14 11:30	356	29	100	1,6	17,53	9,02	67,2	1010,51	8,57	9,02	17,04	12,75	2,2	2,40	4,2
2010-05-14 12:00	351	28	100	2,4	17,53	9,12	67,2	1010,51	8,67	7,81	17,00	12,85	3,1	1,20	4,2
2010-05-14 12:30	12	29	100	1,4	17,63	9,02	67,2	1010,51	8,57	9,02	17,14	12,75	3,0	0,00	4,2
2010-05-14 13:00	115	29	100	0,0	17,73	9,62	67,2	1010,51	9,17	9,62	17,24	13,35	3,3	0,00	4,2
2010-05-14 13:30	178	29	100	1,4	17,83	9,52	67,2	1010,51	9,07	9,52	17,34	13,25	2,6	0,00	4,2
2010-05-14 14:00	114	29	100	1,2	17,83	9,52	69,6	1010,51	9,07	9,52	17,34	13,25	2,2	2,40	6,6
2010-05-14 14:30	117	29	100	1,2	17,83	9,62	71,4	1009,51	9,17	9,62	17,34	13,35	2,0	4,20	8,4
2010-05-14 15:00	137	29	100	0,0	17,83	10,22	72,0	1010,51	9,77	10,22	17,34	13,95	2,4	2,40	9,0
2010-05-14 15:30	84	29	100	0,0	17,83	11,52	73,2	1010,51	11,07	11,52	17,34	15,25	2,2	1,80	10,2
2010-05-14 16:00	107	29	100	1,2	17,93	12,42	73,2	1010,51	11,96	12,42	17,44	16,15	3,0	1,20	10,2
2010-05-14 16:30	91	29	100	0,0	17,93	12,52	73,2	1010,51	12,06	12,52	17,44	16,25	2,2	0,00	10,2
2010-05-14 17:00	97	29	100	0,0	17,93	12,52	73,2	1010,51	12,06	12,52	17,44	16,25	2,4	0,00	10,2
2010-05-14 17:30	86	29	100	0,0	17,83	12,52	73,2	1010,51	12,06	12,52	17,34	16,25	1,8	0,00	10,2
2010-05-14 18:00	87	29	100	0,0	17,83	12,62	73,8	1010,51	12,16	12,62	17,34	16,35	1,8	0,60	10,8
2010-05-14 18:30	80	29	100	0,0	17,83	12,62	73,8	1010,51	12,16	12,62	17,34	16,35	1,8	0,60	10,8
2010-05-14 19:00	97	29	100	0,0	17,83	12,92	73,8	1010,51	12,46	12,92	17,34	16,65	2,6	0,00	10,8
2010-05-14 19:30	117	29	100	2,4	17,73	13,12	73,8	1010,51	12,66	12,04	17,24	16,85	3,0	0,00	10,8
2010-05-14 20:00	125	29	100	2,4	17,83	13,23	73,8	1010,51	12,76	12,14	17,34	16,95	4,7	0,00	10,8
2010-05-14 20:30	119	29	100	2,8	17,73	13,23	73,8	1010,51	12,76	11,41	17,24	16,95	3,3	0,00	10,8
2010-05-14 21:00	107	29	100	1,2	17,83	13,23	73,8	1010,51	12,76	13,23	17,34	16,95	4,5	0,00	10,8
2010-05-14 21:30	116	29	100	3,0	17,93	13,02	73,8	1010,51	12,56	11,19	17,44	16,75	4,1	0,00	10,8
2010-05-14 22:00	115	29	100	3,0	17,83	12,92	73,8	1010,51	12,46	11,08	17,34	16,65	5,2	0,00	10,8
2010-05-14 22:30	104	29	100	2,8	17,73	12,52	73,8	1010,51	12,06	10,64	17,24	16,25	6,2	0,00	10,8
2010-05-14 23:00	113	29	100	3,3	17,73	12,32	73,8	1011,51	11,86	9,65	17,24	16,05	5,0	0,00	10,8
2010-05-14 23:30	110	29	100	1,6	17,63	12,12	73,8	1011,51	11,66	12,12	17,14	15,85	5,0	0,00	10,8
2010-05-15 00:00	114	29	100	2,6	17,53	11,92	73,8	1011,51	11,46	10,77	17,04	15,65	5,0	0,00	0,0
2010-05-15 00:30	88	29	100	1,6	17,53	11,82	73,8	1011,51	11,36	11,82	17,04	15,55	4,5	0,00	0,0
2010-05-15 01:00	117	30	100	2,0	17,53	11,72	73,8	1011,51	11,26	11,72	17,08	15,45	4,9	0,00	0,0
2010-05-15 01:30	111	30	100	2,6	17,53	11,72	73,8	1011,51	11,26	10,56	17,08	15,45	5,2	0,00	0,0
2010-05-15 02:00	137	30	100	3,9	17,53	11,62	73,8	1011,51	11,16	8,07	17,08	15,35	4,5	0,00	0,0
2010-05-15 02:30	101	30	100	3,0	17,53	11,52	73,8	1011,51	11,07	9,55	17,08	15,25	4,9	0,00	0,0
2010-05-15 03:00	128	30	100	1,2	17,63	11,52	73,8	1011,51	11,07	11,52	17,18	15,25	3,9	0,00	0,0
2010-05-15 03:30	126	30	100	1,6	17,73	11,42	73,8	1011,51	10,97	11,42	17,28	15,15	3,7	0,00	0,0
2010-05-15 04:00	115	30	100	0,0	17,83	11,32	73,8	1011,51	10,87	11,32	17,38	15,05	3,0	0,00	0,0
2010-05-15 04:30	108	30	100	1,2	17,93	11,32	73,8	1011,51	10,87	11,32	17,48	15,05	3,1	0,00	0,0
2010-05-15 05:00	132	30	100	2,2	17,93	11,32	73,8	1011,51	10,87	11,32	17,48	15,05	3,3	0,00	0,0
2010-05-15 05:30	117	30	100	1,2	18,03	11,32	73,8	1011,51	10,87	11,32	17,58	15,05	2,6	0,00	0,0
2010-05-15 06:00	130	30	100	0,0	17,93	11,32	73,8	1011,51	10,87	11,32	17,48	15,05	1,8	0,00	0,0
2010-05-15 06:30	112	30	100	1,2	17,93	11,32	73,8	1011,51	10,87	11,32	17,48	15,05	2,2	0,00	0,0
2010-05-15 07:00	114	30	100	0,0	17,83	11,42	73,8	1012,51	10,97	11,42	17,38	15,15	1,4	0,00	0,0
2010-05-15 07:30	114	30	100	0,0	17,83	11,82	73,8	1012,51	11,36	11,82	17,38	15,55	0,0	0,00	0,0
2010-05-15 08:00	96	30	100	0,0	17,73	12,22	73,8	1012,51	11,76	12,22	17,28	15,95	1,8	0,00	0,0
2010-05-15 08:30	81	30	100	0,0	17,73	12,42	75,0	1012,51	11,96	12,42	17,28	16,15	1,2	1,20	1,2

Datum	Vindrikt °	Fukt inne Rh%	Fukt ute Rh%	Vindhast m/s	Temp in °C	Temp ute °C	Nb. Mån mm	Tryck Mbar	Daggp °C	Kyleffekt °C	Vix inne °C	Vix ute °C	Vindby m/s	Korr lufttryck	Nederb./dygn mm
2010-05-15 09:00	93	30	100	1,4	17,73	13,23	75,0	1012,51	12,76	13,23	17,28	16,95	1,6	1,20	1,2
2010-05-15 09:30	90	30	100	0,0	17,73	13,23	75,0	1012,51	12,76	13,23	17,28	16,95	2,2	0,00	1,2
2010-05-15 10:00	92	30	100	0,0	17,73	13,53	75,0	1012,51	13,06	13,53	17,28	17,26	1,8	0,00	1,2
2010-05-15 10:30	83	30	100	0,0	17,73	13,83	75,0	1012,51	13,36	13,83	17,28	17,56	1,4	0,00	1,2
2010-05-15 11:00	23	30	96	0,0	17,73	14,93	75,0	1012,51	13,81	14,93	17,28	18,31	1,4	0,00	1,2
2010-05-15 11:30	95	30	93	1,2	17,73	15,73	75,0	1012,51	14,09	15,73	17,28	18,86	2,4	0,00	1,2
2010-05-15 12:00	87	30	93	0,0	17,73	15,83	75,0	1012,51	14,19	15,83	17,28	18,96	2,2	0,00	1,2
2010-05-15 12:30	82	30	92	1,4	17,73	15,93	75,0	1012,51	14,12	15,93	17,28	18,98	2,0	0,00	1,2
2010-05-15 13:00	80	30	90	0,0	17,73	16,63	75,0	1011,51	14,46	16,63	17,28	19,52	2,8	0,00	1,2
2010-05-15 13:30	39	30	87	0,0	17,73	17,03	75,0	1011,51	14,31	17,03	17,28	19,68	2,6	0,00	1,2
2010-05-15 14:00	208	30	85	0,0	17,73	16,93	75,0	1011,51	13,84	16,93	17,28	19,43	2,6	0,00	1,2
2010-05-15 14:30	134	30	84	0,0	17,73	17,63	75,0	1011,51	14,33	17,63	17,28	20,05	1,8	0,00	1,2
2010-05-15 15:00	340	30	83	0,0	17,73	17,83	75,0	1011,51	14,33	17,83	17,28	20,18	1,8	0,00	1,2
2010-05-15 15:30	336	30	80	0,0	17,73	18,83	75,0	1011,51	14,71	18,83	17,28	20,96	2,8	0,00	1,2
2010-05-15 16:00	241	30	78	0,0	17,83	19,03	75,0	1011,51	14,50	19,03	17,38	21,02	2,6	0,00	1,2
2010-05-15 16:30	89	30	75	0,0	17,93	19,43	75,0	1011,51	14,25	19,43	17,48	21,21	1,8	0,00	1,2
2010-05-15 17:00	351	31	69	0,0	18,03	20,03	75,0	1011,51	13,49	20,03	17,62	21,41	2,6	0,00	1,2
2010-05-15 17:30	76	31	65	1,6	18,13	20,23	75,0	1010,51	12,72	20,23	17,72	21,36	2,8	0,00	1,2
2010-05-15 18:00	99	31	59	0,0	18,13	20,43	75,0	1011,51	11,36	20,43	17,72	21,20	3,0	0,00	1,2
2010-05-15 18:30	108	31	64	1,4	18,03	19,63	75,0	1010,51	11,91	19,63	17,62	20,70	1,6	0,00	1,2
2010-05-15 19:00	92	31	71	0,0	18,03	19,23	75,0	1010,51	13,18	19,23	17,62	20,74	2,6	0,00	1,2
2010-05-15 19:30	159	31	77	0,0	17,93	17,53	75,0	1010,51	12,84	17,53	17,52	19,44	0,0	0,00	1,2
2010-05-15 20:00	159	31	76	0,0	18,13	16,93	75,0	1010,51	12,06	16,93	17,72	18,77	1,4	0,00	1,2
2010-05-15 20:30	172	31	75	0,0	18,43	16,63	75,0	1010,51	11,56	16,63	18,02	18,41	1,4	0,00	1,2
2010-05-15 21:00	178	31	77	0,0	18,63	16,33	75,0	1010,51	11,69	16,33	18,22	18,24	1,4	0,00	1,2
2010-05-15 21:30	260	31	78	0,0	18,73	16,13	75,0	1010,51	11,70	16,13	18,32	18,11	1,4	0,00	1,2
2010-05-15 22:00	182	31	80	0,0	19,03	15,83	75,0	1011,51	11,80	15,83	18,62	17,96	1,6	0,00	1,2
2010-05-15 22:30	207	31	83	1,4	18,93	15,33	75,0	1011,51	11,90	15,33	18,52	17,68	1,6	0,00	1,2
2010-05-15 23:00	235	31	85	0,0	18,73	14,83	75,0	1011,51	11,78	14,83	18,32	17,33	2,0	0,00	1,2
2010-05-15 23:30	218	31	87	1,2	18,63	14,43	75,0	1011,51	11,76	14,43	18,22	17,08	2,4	0,00	1,2
2010-05-16 00:00	180	32	89	0,0	18,43	14,03	75,0	1010,51	11,72	14,03	18,05	16,84	1,8	0,00	0,0
2010-05-16 00:30	194	32	89	0,0	18,43	13,83	75,0	1010,51	11,53	13,83	18,05	16,64	2,2	0,00	0,0
2010-05-16 01:00	112	32	87	0,0	18,33	13,83	75,0	1010,51	11,17	13,83	17,95	16,48	2,0	0,00	0,0
2010-05-16 01:30	124	32	90	0,0	18,23	13,12	75,0	1010,51	11,01	13,12	17,85	16,02	2,4	0,00	0,0
2010-05-16 02:00	145	32	89	0,0	18,23	12,82	75,0	1009,51	10,54	12,82	17,85	15,64	1,6	0,00	0,0
2010-05-16 02:30	218	32	86	0,0	18,23	13,23	75,0	1009,51	10,40	13,23	17,85	15,80	2,4	0,00	0,0
2010-05-16 03:00	55	32	85	1,4	18,23	12,82	75,0	1009,51	9,83	12,82	17,85	15,33	2,0	0,00	0,0
2010-05-16 03:30	185	32	86	1,4	18,13	12,42	75,0	1009,51	9,62	12,42	17,75	15,00	2,2	0,00	0,0
2010-05-16 04:00	189	32	85	1,2	18,13	12,22	75,0	1009,51	9,24	12,22	17,75	14,73	2,4	0,00	0,0
2010-05-16 04:30	131	32	85	1,4	18,13	11,92	75,0	1009,51	8,95	11,92	17,75	14,43	2,2	0,00	0,0
2010-05-16 05:00	239	32	83	1,4	18,13	12,02	75,0	1009,51	8,68	12,02	17,75	14,38	2,6	0,00	0,0
2010-05-16 05:30	221	32	82	1,4	18,03	12,22	75,0	1010,51	8,69	12,22	17,65	14,50	2,6	0,00	0,0
2010-05-16 06:00	299	32	80	1,6	18,03	12,42	75,0	1010,51	8,51	12,42	17,65	14,55	2,6	0,00	0,0
2010-05-16 06:30	201	32	79	0,0	18,03	12,52	75,0	1010,51	8,41	12,52	17,65	14,58	3,1	0,00	0,0
2010-05-16 07:00	224	32	79	0,0	17,93	12,82	75,0	1010,51	8,70	12,82	17,55	14,88	2,4	0,00	0,0
2010-05-16 07:30	158	32	74	1,2	18,03	14,13	75,0	1010,51	8,95	14,13	17,65	15,83	2,0	0,00	0,0

Datum	Vindrikt °	Fukt inne Rh%	Fukt ute Rh%	Vindhast m/s	Temp in °C	Temp ute °C	Nb. Mån mm	Tryck Mbar	Daggp °C	Kyleffekt °C	Vix inne °C	Vix ute °C	Vindby m/s	Korr lufttryck	Nederb./dygn mm
2010-05-16 08:00	101	32	74	0,0	18,03	14,23	75,0	1010,51	9,04	14,23	17,65	15,93	2,0	0,00	0,0
2010-05-16 08:30	92	32	68	1,4	18,03	15,73	75,0	1010,51	9,17	15,73	17,65	17,04	3,0	0,00	0,0
2010-05-16 09:00	134	32	67	0,0	18,03	16,33	75,0	1010,51	9,51	16,33	17,65	17,58	3,0	0,00	0,0
2010-05-16 09:30	93	32	64	2,0	18,03	17,03	75,0	1010,51	9,45	17,03	17,65	18,09	3,5	0,00	0,0
2010-05-16 10:00	69	32	64	2,6	18,03	17,33	75,0	1009,51	9,74	16,47	17,65	18,39	3,3	0,00	0,0
2010-05-16 10:30	103	32	62	2,4	18,03	17,83	75,0	1009,51	9,71	17,00	17,65	18,78	4,3	0,00	0,0
2010-05-16 11:00	89	32	61	2,0	18,03	17,93	75,0	1009,51	9,55	17,93	17,65	18,82	4,5	0,00	0,0
2010-05-16 11:30	93	32	86	2,0	18,03	15,83	75,0	1009,51	12,95	15,83	17,65	18,41	5,8	0,00	0,0
2010-05-16 12:00	99	32	86	0,0	18,03	15,33	75,0	1010,51	12,46	15,33	17,65	17,91	3,0	0,00	0,0
2010-05-16 12:30	70	32	82	0,0	18,23	15,93	75,6	1010,51	12,29	15,93	17,85	18,20	3,5	0,60	0,6
2010-05-16 13:00	111	33	78	2,0	18,23	16,93	75,6	1010,51	12,47	16,93	17,89	18,92	4,1	0,60	0,6
2010-05-16 13:30	120	33	71	3,5	18,23	17,73	75,6	1009,51	11,75	15,75	17,89	19,24	5,4	0,00	0,6
2010-05-16 14:00	99	33	70	2,6	18,23	17,43	75,6	1009,51	11,24	16,57	17,89	18,87	4,9	0,00	0,6
2010-05-16 14:30	118	33	80	2,0	18,23	17,23	75,6	1009,51	13,16	17,23	17,89	19,36	4,9	0,00	0,6
2010-05-16 15:00	79	33	78	4,1	18,23	16,53	75,6	1010,51	12,08	13,17	17,89	18,51	6,2	0,00	0,6
2010-05-16 15:30	70	33	82	2,2	18,23	16,13	75,6	1010,51	12,49	16,13	17,89	18,40	7,9	0,00	0,6
2010-05-16 16:00	92	33	79	1,8	18,23	16,63	75,6	1010,51	12,38	16,63	17,89	18,69	5,2	0,00	0,6
2010-05-16 16:30	114	33	75	0,0	18,23	17,63	75,6	1009,51	12,52	17,63	17,89	19,41	4,5	0,00	0,6
2010-05-16 17:00	98	33	75	2,4	18,23	17,13	75,6	1009,51	12,04	16,26	17,89	18,91	4,1	0,00	0,6
2010-05-16 17:30	93	33	73	3,5	18,23	16,93	75,6	1009,51	11,42	14,85	17,89	18,57	4,9	0,00	0,6
2010-05-16 18:00	88	33	87	1,4	18,23	15,23	75,6	1010,51	12,54	15,23	17,89	17,88	6,9	0,00	0,6
2010-05-16 18:30	88	33	95	0,0	18,23	14,53	76,2	1009,51	13,24	14,53	17,89	17,83	2,8	0,60	1,2
2010-05-16 19:00	89	33	92	1,4	18,23	14,73	76,2	1010,51	12,93	14,73	17,89	17,78	2,4	0,60	1,2
2010-05-16 19:30	109	33	90	0,0	18,23	14,83	76,2	1010,51	12,68	14,83	17,89	17,72	2,6	0,00	1,2
2010-05-16 20:00	89	33	96	1,2	18,23	14,13	78,0	1010,51	13,01	14,13	17,89	17,51	4,1	1,80	3,0
2010-05-16 20:30	84	33	98	0,0	18,23	13,93	78,0	1010,51	13,14	13,93	17,89	17,48	2,6	1,80	3,0
2010-05-16 21:00	72	33	97	1,2	18,23	13,73	78,0	1009,51	12,78	13,73	17,89	17,20	1,8	0,00	3,0
2010-05-16 21:30	98	33	95	0,0	18,13	13,83	78,0	1009,51	12,55	13,83	17,79	17,13	2,4	0,00	3,0
2010-05-16 22:00	87	33	91	1,4	18,13	14,23	78,0	1009,51	12,27	14,23	17,79	17,20	2,8	0,00	3,0
2010-05-16 22:30	76	33	87	2,2	18,13	14,23	78,0	1010,51	11,56	14,23	17,79	16,88	4,1	0,00	3,0
2010-05-16 23:00	105	33	89	0,0	18,13	13,73	78,0	1010,51	11,43	13,73	17,79	16,54	3,5	0,00	3,0
2010-05-16 23:30	83	33	90	1,8	18,13	13,53	78,0	1009,51	11,41	13,53	17,79	16,42	2,8	0,00	3,0
2010-05-17 00:00	67	33	91	1,2	18,13	13,43	78,0	1009,51	11,48	13,43	17,79	16,40	2,8	0,00	0,0
2010-05-17 00:30	82	33	89	1,4	18,13	13,53	78,0	1009,51	11,23	13,53	17,79	16,34	2,6	0,00	0,0
2010-05-17 01:00	78	33	91	1,4	18,13	13,43	78,0	1009,51	11,48	13,43	17,79	16,40	3,0	0,00	0,0
2010-05-17 01:30	88	33	92	1,2	18,13	13,23	78,0	1009,51	11,45	13,23	17,79	16,28	2,0	0,00	0,0
2010-05-17 02:00	92	33	93	0,0	18,13	13,12	78,0	1009,51	11,52	13,12	17,79	16,26	1,6	0,00	0,0
2010-05-17 02:30	123	33	92	0,0	18,13	13,12	78,0	1009,51	11,35	13,12	17,79	16,18	2,6	0,00	0,0
2010-05-17 03:00	84	33	94	0,0	18,13	12,72	78,0	1009,51	11,29	12,72	17,79	15,94	1,6	0,00	0,0
2010-05-17 03:30	79	33	96	0,0	18,03	12,32	78,0	1009,51	11,23	12,32	17,69	15,71	0,0	0,00	0,0
2010-05-17 04:00	85	33	98	0,0	18,03	12,02	78,0	1009,51	11,25	12,02	17,69	15,58	1,2	0,00	0,0
2010-05-17 04:30	76	33	100	0,0	18,03	11,92	78,0	1009,51	11,46	11,92	17,69	15,65	1,4	0,00	0,0
2010-05-17 05:00	93	33	99	0,0	18,03	12,12	78,0	1009,51	11,51	12,12	17,69	15,77	1,6	0,00	0,0
2010-05-17 05:30	78	33	100	0,0	18,03	12,32	78,0	1010,51	11,86	12,32	17,69	16,05	2,2	0,00	0,0
2010-05-17 06:00	96	33	100	0,0	18,03	12,22	78,0	1010,51	11,76	12,22	17,69	15,95	2,4	0,00	0,0
2010-05-17 06:30	96	33	100	0,0	18,03	12,22	78,0	1009,51	11,76	12,22	17,69	15,95	1,6	0,00	0,0

Datum	Vindrikt °	Fukt inne Rh%	Fukt ute Rh%	Vindhast m/s	Temp in °C	Temp ute °C	Nb. Mån mm	Tryck Mbar	Daggp °C	Kyleffekt °C	Vix inne °C	Vix ute °C	Vindby m/s	Korr lufttryck	Nederb./dygn mm
2010-05-17 07:00	91	33	100	0,0	18,03	12,32	79,2	1010,51	11,86	12,32	17,69	16,05	1,4	1,20	1,2
2010-05-17 07:30	151	33	100	0,0	18,13	12,12	82,2	1010,51	11,66	12,12	17,79	15,85	1,2	4,20	4,2
2010-05-17 08:00	114	33	100	0,0	18,13	12,42	82,2	1010,51	11,96	12,42	17,79	16,15	1,2	3,00	4,2
2010-05-17 08:30	78	33	100	0,0	18,13	12,32	82,2	1010,51	11,86	12,32	17,79	16,05	1,4	0,00	4,2
2010-05-17 09:00	70	33	100	0,0	18,13	12,72	83,4	1010,51	12,26	12,72	17,79	16,45	1,6	1,20	5,4
2010-05-17 09:30	143	33	100	0,0	18,13	13,43	83,4	1011,51	12,96	13,43	17,79	17,15	2,0	1,20	5,4
2010-05-17 10:00	128	33	100	1,2	18,13	13,33	83,4	1011,51	12,86	13,33	17,79	17,05	2,8	0,00	5,4
2010-05-17 10:30	118	33	100	0,0	18,13	13,73	83,4	1011,51	13,26	13,73	17,79	17,46	2,0	0,00	5,4
2010-05-17 11:00	128	33	98	1,6	18,23	14,23	83,4	1011,51	13,44	14,23	17,89	17,78	2,2	0,00	5,4
2010-05-17 11:30	139	33	95	1,6	18,23	14,53	83,4	1011,51	13,24	14,53	17,89	17,83	3,0	0,00	5,4
2010-05-17 12:00	147	33	90	1,6	18,23	15,43	83,4	1011,51	13,28	15,43	17,89	18,32	3,0	0,00	5,4
2010-05-17 12:30	138	33	86	0,0	18,23	15,93	83,4	1012,51	13,04	15,93	17,89	18,51	2,6	0,00	5,4
2010-05-17 13:00	153	33	86	0,0	18,23	16,43	83,4	1012,51	13,53	16,43	17,89	19,01	2,8	0,00	5,4
2010-05-17 13:30	126	33	84	0,0	18,23	16,83	83,4	1011,51	13,55	16,83	17,89	19,25	2,4	0,00	5,4
2010-05-17 14:00	118	33	80	1,2	18,23	17,03	83,4	1012,51	12,97	17,03	17,89	19,16	1,6	0,00	5,4
2010-05-17 14:30	75	33	80	0,0	18,23	17,23	83,4	1012,51	13,16	17,23	17,89	19,36	1,6	0,00	5,4
2010-05-17 15:00	72	33	78	0,0	18,33	17,33	83,4	1012,51	12,86	17,33	17,99	19,32	1,2	0,00	5,4
2010-05-17 15:30	72	33	86	0,0	18,33	16,73	83,4	1012,51	13,83	16,73	17,99	19,31	0,0	0,00	5,4
2010-05-17 16:00	78	33	91	0,0	18,33	16,13	83,4	1012,51	14,14	16,13	17,99	19,10	1,4	0,00	5,4
2010-05-17 16:30	333	33	94	1,2	18,33	14,63	83,4	1012,51	13,17	14,63	17,99	17,84	3,0	0,00	5,4
2010-05-17 17:00	345	33	94	1,2	18,33	13,53	83,4	1013,51	12,09	13,53	17,99	16,74	2,4	0,00	5,4
2010-05-17 17:30	310	33	97	2,4	18,33	12,12	84,0	1013,51	11,19	10,98	17,99	15,59	3,0	0,60	6,0
2010-05-17 18:00	351	33	100	1,2	18,33	11,92	84,0	1013,51	11,46	11,92	17,99	15,65	4,3	0,00	6,0
2010-05-17 18:30	356	33	100	2,2	18,33	11,22	84,0	1013,51	10,77	11,22	17,99	14,95	4,3	0,00	6,0
2010-05-17 19:00	10	33	100	1,8	18,33	10,62	84,0	1014,51	10,17	10,62	17,99	14,35	5,0	0,00	6,0
2010-05-17 19:30	318	33	100	1,2	18,23	10,82	84,0	1014,51	10,37	10,82	17,89	14,55	3,7	0,00	6,0
2010-05-17 20:00	326	33	98	1,4	18,23	10,42	84,0	1014,51	9,66	10,42	17,89	13,98	2,6	0,00	6,0
2010-05-17 20:30	351	33	97	0,0	18,23	10,12	84,0	1015,51	9,20	10,12	17,89	13,59	2,4	0,00	6,0
2010-05-17 21:00	356	33	97	1,8	18,23	9,72	84,0	1015,51	8,80	9,72	17,89	13,19	1,8	0,00	6,0
2010-05-17 21:30	342	33	97	1,2	18,13	9,42	84,0	1016,51	8,51	9,42	17,79	12,89	1,8	0,00	6,0
2010-05-17 22:00	351	33	98	0,0	18,13	9,12	84,0	1016,51	8,36	9,12	17,79	12,68	1,6	0,00	6,0
2010-05-17 22:30	356	33	98	1,2	18,03	8,62	85,2	1016,51	7,87	8,62	17,69	12,18	1,8	1,20	7,2
2010-05-17 23:00	325	33	99	0,0	18,03	8,12	85,2	1016,51	7,52	8,12	17,69	11,76	3,5	1,20	7,2
2010-05-17 23:30	336	33	100	1,2	18,03	8,22	85,2	1017,52	7,77	8,22	17,69	11,95	2,0	0,00	7,2
2010-05-18 00:00	351	33	98	1,2	17,93	7,92	85,2	1017,52	7,17	7,92	17,59	11,48	2,0	0,00	0,0
2010-05-18 00:30	345	33	99	0,0	17,93	7,92	85,8	1017,52	7,32	7,92	17,59	11,56	1,6	0,60	0,6
2010-05-18 01:00	313	33	99	0,0	17,93	7,62	87,6	1017,52	7,02	7,62	17,59	11,26	1,4	2,40	2,4
2010-05-18 01:30	343	33	99	0,0	17,93	7,22	87,6	1018,52	6,63	7,22	17,59	10,86	2,0	1,80	2,4
2010-05-18 02:00	337	33	100	0,0	17,93	6,82	88,8	1017,52	6,38	6,82	17,59	10,55	2,2	1,20	3,6
2010-05-18 02:30	343	33	100	0,0	17,93	6,82	88,8	1018,52	6,38	6,82	17,59	10,55	2,0	1,20	3,6
2010-05-18 03:00	351	33	100	1,4	17,93	6,52	88,8	1018,52	6,08	6,52	17,59	10,25	1,8	0,00	3,6
2010-05-18 03:30	339	33	100	0,0	17,83	6,72	88,8	1018,52	6,28	6,72	17,49	10,45	1,6	0,00	3,6
2010-05-18 04:00	340	33	100	1,8	17,73	6,42	88,8	1018,52	5,98	6,42	17,39	10,15	2,6	0,00	3,6
2010-05-18 04:30	342	33	100	0,0	17,73	6,32	88,8	1019,52	5,88	6,32	17,39	10,05	2,8	0,00	3,6
2010-05-18 05:00	330	33	100	0,0	17,73	6,32	88,8	1019,52	5,88	6,32	17,39	10,05	2,0	0,00	3,6
2010-05-18 05:30	317	33	100	1,4	17,63	6,32	88,8	1019,52	5,88	6,32	17,29	10,05	1,8	0,00	3,6

Datum	Vindrikt °	Fukt inne Rh%	Fukt ute Rh%	Vindhast m/s	Temp in °C	Temp ute °C	Nb. Mån mm	Tryck Mbar	Daggp °C	Kyleffekt °C	Vix inne °C	Vix ute °C	Vindby m/s	Korr lufttryck	Nederb./dygn mm
2010-05-18 06:00	317	33	100	1,6	17,63	6,12	88,8	1019,52	5,68	6,12	17,29	9,85	2,4	0,00	3,6
2010-05-18 06:30	328	33	100	0,0	17,63	6,12	88,8	1020,52	5,68	6,12	17,29	9,85	2,2	0,00	3,6
2010-05-18 07:00	325	33	100	0,0	17,63	6,22	88,8	1020,52	5,78	6,22	17,29	9,95	3,3	0,00	3,6
2010-05-18 07:30	351	33	100	1,2	17,63	6,22	88,8	1020,52	5,78	6,22	17,29	9,95	3,0	0,00	3,6
2010-05-18 08:00	317	33	100	1,2	17,53	6,32	88,8	1021,52	5,88	6,32	17,19	10,05	2,4	0,00	3,6
2010-05-18 08:30	0	33	100	1,8	17,53	6,52	89,4	1021,52	6,08	6,52	17,19	10,25	2,4	0,60	4,2
2010-05-18 09:00	330	33	100	1,2	17,53	6,72	89,4	1021,52	6,28	6,72	17,19	10,45	2,2	0,60	4,2
2010-05-18 09:30	330	33	100	1,8	17,53	7,02	89,4	1022,52	6,58	7,02	17,19	10,75	2,2	0,00	4,2
2010-05-18 10:00	333	34	100	0,0	17,53	7,02	89,4	1022,52	6,58	7,02	17,23	10,75	2,6	0,00	4,2
2010-05-18 10:30	351	34	100	1,4	17,53	7,22	89,4	1022,52	6,78	7,22	17,23	10,95	2,6	0,00	4,2
2010-05-18 11:00	313	34	100	1,2	17,53	7,32	89,4	1022,52	6,88	7,32	17,23	11,05	2,4	0,00	4,2
2010-05-18 11:30	344	34	100	1,6	17,53	7,22	89,4	1023,52	6,78	7,22	17,23	10,95	2,6	0,00	4,2
2010-05-18 12:00	315	33	100	0,0	17,53	6,92	92,4	1023,52	6,48	6,92	17,19	10,65	3,1	3,00	7,2
2010-05-18 12:30	337	33	100	1,4	17,63	6,72	99,6	1023,52	6,28	6,72	17,29	10,45	2,2	10,20	14,4
2010-05-18 13:00	333	33	100	0,0	17,73	7,12	100,8	1023,52	6,68	7,12	17,39	10,85	2,6	8,40	15,6
2010-05-18 13:30	317	33	100	1,2	17,73	7,32	100,8	1023,52	6,88	7,32	17,39	11,05	3,3	1,20	15,6
2010-05-18 14:00	317	33	100	2,0	17,93	7,42	100,8	1023,52	6,98	7,42	17,59	11,15	3,9	0,00	15,6
2010-05-18 14:30	4	33	100	2,8	17,93	7,92	100,8	1024,52	7,47	5,61	17,59	11,65	3,0	0,00	15,6
2010-05-18 15:00	315	33	100	2,0	18,03	8,42	100,8	1024,52	7,97	8,42	17,69	12,15	3,5	0,00	15,6
2010-05-18 15:30	7	33	97	0,0	18,03	8,72	100,8	1024,52	7,81	8,72	17,69	12,19	4,3	0,00	15,6
2010-05-18 16:00	351	33	95	2,4	18,03	8,82	100,8	1024,52	7,59	7,50	17,69	12,12	4,7	0,00	15,6
2010-05-18 16:30	334	33	95	0,0	18,03	9,02	100,8	1024,52	7,79	9,02	17,69	12,32	4,1	0,00	15,6
2010-05-18 17:00	9	33	92	1,4	17,93	9,52	100,8	1024,52	7,80	9,52	17,59	12,58	5,2	0,00	15,6
2010-05-18 17:30	346	33	86	3,9	18,03	9,92	100,8	1024,52	7,17	6,08	17,69	12,50	6,0	0,00	15,6
2010-05-18 18:00	334	33	87	1,4	17,93	9,72	100,8	1024,52	7,15	9,72	17,59	12,38	5,0	0,00	15,6
2010-05-18 18:30	308	33	87	1,4	17,93	9,52	102,0	1024,52	6,95	9,52	17,59	12,18	8,9	1,20	16,8
2010-05-18 19:00	320	33	85	2,2	17,83	9,22	102,0	1024,52	6,31	9,22	17,49	11,72	5,2	1,20	16,8
2010-05-18 19:30	346	33	86	1,8	17,83	9,02	102,0	1025,52	6,29	9,02	17,49	11,60	5,2	0,00	16,8
2010-05-18 20:00	12	33	87	1,8	17,73	8,82	102,0	1025,52	6,27	8,82	17,39	11,48	4,7	0,00	16,8
2010-05-18 20:30	351	33	88	1,4	17,73	8,82	102,0	1025,52	6,44	8,82	17,39	11,56	3,9	0,00	16,8
2010-05-18 21:00	356	33	88	1,6	17,73	8,72	102,0	1025,52	6,34	8,72	17,39	11,46	2,8	0,00	16,8
2010-05-18 21:30	336	33	89	1,2	17,63	8,42	102,0	1025,52	6,22	8,42	17,29	11,23	3,1	0,00	16,8
2010-05-18 22:00	356	33	90	0,0	17,63	8,12	102,0	1025,52	6,09	8,12	17,29	11,01	2,0	0,00	16,8
2010-05-18 22:30	356	33	91	0,0	17,53	7,72	102,0	1026,52	5,86	7,72	17,19	10,69	1,4	0,00	16,8
2010-05-18 23:00	331	34	90	0,0	17,53	7,62	102,0	1026,52	5,60	7,62	17,23	10,51	2,2	0,00	16,8
2010-05-18 23:30	351	34	92	0,0	17,53	7,42	102,0	1026,52	5,73	7,42	17,23	10,47	2,0	0,00	16,8
2010-05-19 00:00	2	34	92	0,0	17,43	7,22	102,0	1026,52	5,53	7,22	17,13	10,27	1,8	0,00	0,0
2010-05-19 00:30	332	34	92	1,6	17,43	7,12	102,0	1026,52	5,43	7,12	17,13	10,17	2,0	0,00	0,0
2010-05-19 01:00	4	34	92	0,0	17,53	7,02	102,0	1026,52	5,33	7,02	17,23	10,07	2,4	0,00	0,0
2010-05-19 01:30	342	33	93	0,0	17,63	7,02	102,0	1025,52	5,49	7,02	17,29	10,16	1,6	0,00	0,0
2010-05-19 02:00	351	33	94	0,0	17,73	7,02	102,0	1026,52	5,65	7,02	17,39	10,24	1,6	0,00	0,0
2010-05-19 02:30	295	33	95	0,0	17,93	7,12	102,0	1026,52	5,91	7,12	17,59	10,42	1,4	0,00	0,0
2010-05-19 03:00	332	33	96	0,0	17,93	7,02	102,0	1025,52	5,97	7,02	17,59	10,41	1,2	0,00	0,0
2010-05-19 03:30	356	33	97	0,0	18,03	7,02	102,0	1025,52	6,12	7,02	17,69	10,49	1,8	0,00	0,0
2010-05-19 04:00	356	33	97	0,0	17,93	6,92	102,0	1025,52	6,02	6,92	17,59	10,39	0,0	0,00	0,0
2010-05-19 04:30	351	33	98	0,0	17,93	6,82	102,0	1025,52	6,08	6,82	17,59	10,38	0,0	0,00	0,0

Datum	Vindrikt °	Fukt inne Rh%	Fukt ute Rh%	Vindhast m/s	Temp in °C	Temp ute °C	Nb. Mån mm	Tryck Mbar	Daggp °C	Kyleffekt °C	Vix inne °C	Vix ute °C	Vindby m/s	Korr lufttryck	Nederb./dygn mm
2010-05-19 05:00	356	33	100	1,2	17,83	6,42	102,0	1025,52	5,98	6,42	17,49	10,15	1,8	0,00	0,0
2010-05-19 05:30	5	33	100	0,0	17,83	6,82	102,0	1025,52	6,38	6,82	17,49	10,55	1,6	0,00	0,0
2010-05-19 06:00	342	33	99	0,0	17,73	7,32	102,0	1025,52	6,73	7,32	17,39	10,96	0,0	0,00	0,0
2010-05-19 06:30	342	33	98	1,2	17,73	7,92	102,0	1025,52	7,17	7,92	17,39	11,48	1,4	0,00	0,0
2010-05-19 07:00	351	33	95	0,0	17,83	8,62	102,0	1025,52	7,40	8,62	17,49	11,92	1,8	0,00	0,0
2010-05-19 07:30	340	33	93	0,0	17,93	9,12	102,0	1025,52	7,57	9,12	17,59	12,26	2,0	0,00	0,0
2010-05-19 08:00	338	33	92	0,0	17,93	9,22	102,0	1025,52	7,50	9,22	17,59	12,28	0,0	0,00	0,0
2010-05-19 08:30	351	33	93	0,0	17,93	9,02	102,0	1025,52	7,47	9,02	17,59	12,16	1,2	0,00	0,0
2010-05-19 09:00	309	33	92	0,0	17,93	10,02	102,0	1025,52	8,29	10,02	17,59	13,08	1,2	0,00	0,0
2010-05-19 09:30	351	33	89	0,0	17,93	11,32	102,0	1025,52	9,07	11,32	17,59	14,14	1,6	0,00	0,0
2010-05-19 10:00	356	33	87	0,0	17,93	11,82	102,0	1025,52	9,21	11,82	17,59	14,48	2,6	0,00	0,0
2010-05-19 10:30	3	33	86	0,0	17,93	12,32	102,0	1025,52	9,52	12,32	17,59	14,90	2,0	0,00	0,0
2010-05-19 11:00	3	33	85	0,0	17,83	12,52	102,0	1025,52	9,54	12,52	17,49	15,03	2,0	0,00	0,0
2010-05-19 11:30	0	33	85	0,0	17,83	12,62	102,0	1025,52	9,63	12,62	17,49	15,13	2,0	0,00	0,0
2010-05-19 12:00	351	33	85	0,0	17,83	12,92	102,0	1025,52	9,93	12,92	17,49	15,43	1,8	0,00	0,0
2010-05-19 12:30	14	33	87	0,0	17,83	13,12	102,0	1025,52	10,48	13,12	17,49	15,78	2,2	0,00	0,0
2010-05-19 13:00	117	33	85	0,0	17,73	13,73	102,0	1025,52	10,71	13,73	17,39	16,23	2,4	0,00	0,0
2010-05-19 13:30	2	33	85	1,2	17,73	14,23	102,0	1025,52	11,20	14,23	17,39	16,73	2,4	0,00	0,0
2010-05-19 14:00	127	33	85	0,0	17,73	14,43	102,0	1025,52	11,39	14,43	17,39	16,93	1,4	0,00	0,0
2010-05-19 14:30	95	33	92	0,0	17,73	13,83	102,0	1025,52	12,05	13,83	17,39	16,88	1,4	0,00	0,0
2010-05-19 15:00	60	33	96	0,0	17,73	14,13	102,0	1025,52	13,01	14,13	17,39	17,51	0,0	0,00	0,0
2010-05-19 15:30	43	33	91	1,2	17,73	15,43	102,0	1025,52	13,45	15,43	17,39	18,40	2,0	0,00	0,0
2010-05-19 16:00	100	33	85	0,0	17,83	16,53	102,0	1025,52	13,45	16,53	17,49	19,03	1,4	0,00	0,0
2010-05-19 16:30	325	33	89	0,0	17,83	16,53	102,0	1025,52	14,18	16,53	17,49	19,34	1,6	0,00	0,0
2010-05-19 17:00	337	33	93	0,0	17,83	16,03	102,0	1024,52	14,39	16,03	17,49	19,16	1,6	0,00	0,0
2010-05-19 17:30	335	33	94	0,0	17,83	15,93	102,0	1024,52	14,46	15,93	17,49	19,15	1,4	0,00	0,0
2010-05-19 18:00	321	34	93	0,0	17,93	16,93	102,0	1024,52	15,28	16,93	17,63	20,06	1,4	0,00	0,0
2010-05-19 18:30	333	34	83	1,4	17,93	18,33	102,0	1024,52	14,82	18,33	17,63	20,68	2,2	0,00	0,0
2010-05-19 19:00	319	34	82	0,0	18,03	18,23	102,0	1024,52	14,53	18,23	17,73	20,51	2,2	0,00	0,0
2010-05-19 19:30	105	34	95	0,0	17,93	16,03	103,2	1024,52	14,73	16,03	17,63	19,33	1,6	1,20	1,2
2010-05-19 20:00	94	34	97	0,0	17,93	15,73	103,2	1024,52	14,77	15,73	17,63	19,20	0,0	1,20	1,2
2010-05-19 20:30	94	34	97	0,0	17,93	15,53	103,2	1024,52	14,57	15,53	17,63	19,00	0,0	0,00	1,2
2010-05-19 21:00	46	34	100	0,0	17,93	15,03	103,2	1024,52	14,56	15,03	17,63	18,76	1,2	0,00	1,2
2010-05-19 21:30	46	34	100	0,0	17,93	14,83	103,2	1024,52	14,36	14,83	17,63	18,56	0,0	0,00	1,2
2010-05-19 22:00	46	34	100	0,0	17,93	14,43	103,2	1024,52	13,96	14,43	17,63	18,16	0,0	0,00	1,2
2010-05-19 22:30	46	34	100	0,0	17,93	14,13	103,2	1024,52	13,66	14,13	17,63	17,86	0,0	0,00	1,2
2010-05-19 23:00	46	34	100	0,0	17,93	14,03	103,2	1025,52	13,56	14,03	17,63	17,76	0,0	0,00	1,2
2010-05-19 23:30	46	34	100	0,0	17,93	14,03	103,2	1024,52	13,56	14,03	17,63	17,76	0,0	0,00	1,2
2010-05-20 00:00	108	34	100	0,0	17,93	13,83	103,2	1025,52	13,36	13,83	17,63	17,56	1,2	0,00	0,0
2010-05-20 00:30	108	34	100	0,0	17,93	13,63	103,2	1024,52	13,16	13,63	17,63	17,36	0,0	0,00	0,0
2010-05-20 01:00	108	34	100	0,0	17,93	13,23	103,2	1025,52	12,76	13,23	17,63	16,95	0,0	0,00	0,0
2010-05-20 01:30	108	34	100	0,0	17,93	13,12	103,2	1024,52	12,66	13,12	17,63	16,85	0,0	0,00	0,0
2010-05-20 02:00	108	34	100	0,0	17,93	13,12	103,8	1024,52	12,66	13,12	17,63	16,85	0,0	0,60	0,6
2010-05-20 02:30	108	34	100	0,0	17,93	13,12	103,8	1024,52	12,66	13,12	17,63	16,85	0,0	0,60	0,6
2010-05-20 03:00	135	34	100	0,0	17,93	12,92	103,8	1024,52	12,46	12,92	17,63	16,65	1,2	0,00	0,6
2010-05-20 03:30	135	34	100	0,0	17,93	12,82	103,8	1024,52	12,36	12,82	17,63	16,55	0,0	0,00	0,6

Datum	Vindrikt °	Fukt inne Rh%	Fukt ute Rh%	Vindhast m/s	Temp in °C	Temp ute °C	Nb. Mån mm	Tryck Mbar	Daggp °C	Kyleffekt °C	Vix inne °C	Vix ute °C	Vindby m/s	Korr lufttryck	Nederb./dygn mm
2010-05-20 04:00	134	34	100	0,0	17,83	12,72	103,8	1024,52	12,26	12,72	17,53	16,45	0,0	0,00	0,6
2010-05-20 04:30	134	34	100	0,0	17,83	12,72	103,8	1024,52	12,26	12,72	17,53	16,45	0,0	0,00	0,6
2010-05-20 05:00	134	34	100	0,0	17,83	12,62	105,0	1024,52	12,16	12,62	17,53	16,35	0,0	1,20	1,8
2010-05-20 05:30	351	34	100	0,0	17,73	12,62	105,0	1025,52	12,16	12,62	17,43	16,35	1,2	1,20	1,8
2010-05-20 06:00	338	34	100	0,0	17,73	12,42	105,0	1025,52	11,96	12,42	17,43	16,15	1,6	0,00	1,8
2010-05-20 06:30	327	34	100	1,4	17,83	12,32	105,0	1025,52	11,86	12,32	17,53	16,05	1,8	0,00	1,8
2010-05-20 07:00	341	34	100	0,0	17,83	12,22	105,0	1025,52	11,76	12,22	17,53	15,95	2,0	0,00	1,8
2010-05-20 07:30	351	34	100	0,0	17,83	12,12	105,0	1025,52	11,66	12,12	17,53	15,85	1,6	0,00	1,8
2010-05-20 08:00	356	34	100	2,4	17,73	11,62	105,0	1025,52	11,16	10,45	17,43	15,35	3,5	0,00	1,8
2010-05-20 08:30	351	34	100	2,2	17,73	11,32	105,0	1025,52	10,87	11,32	17,43	15,05	3,9	0,00	1,8
2010-05-20 09:00	337	34	98	2,0	17,73	11,32	105,0	1026,52	10,55	11,32	17,43	14,88	4,3	0,00	1,8
2010-05-20 09:30	356	34	95	1,4	17,73	11,32	105,0	1026,52	10,07	11,32	17,43	14,63	2,8	0,00	1,8
2010-05-20 10:00	343	34	97	1,2	17,73	11,52	105,0	1026,52	10,59	11,52	17,43	14,99	3,3	0,00	1,8
2010-05-20 10:30	17	34	96	1,6	17,73	12,22	105,0	1026,52	11,13	12,22	17,43	15,61	2,8	0,00	1,8
2010-05-20 11:00	1	34	89	2,0	17,73	13,02	105,0	1026,52	10,74	13,02	17,43	15,84	2,8	0,00	1,8
2010-05-20 11:30	351	34	74	2,6	17,83	14,03	105,0	1026,52	8,85	12,99	17,53	15,73	4,5	0,00	1,8
2010-05-20 12:00	351	34	70	2,2	17,83	14,73	105,0	1026,52	8,66	14,73	17,53	16,17	3,9	0,00	1,8
2010-05-20 12:30	4	34	69	2,8	17,83	14,73	105,0	1026,52	8,44	13,05	17,53	16,10	3,7	0,00	1,8
2010-05-20 13:00	351	34	65	1,6	17,83	15,23	105,0	1026,52	8,00	15,23	17,53	16,35	4,5	0,00	1,8
2010-05-20 13:30	10	34	59	1,8	17,83	15,43	105,0	1026,52	6,69	15,43	17,53	16,20	4,3	0,00	1,8
2010-05-20 14:00	11	34	55	2,4	17,93	15,73	105,0	1026,52	5,90	14,78	17,63	16,28	4,9	0,00	1,8
2010-05-20 14:30	351	34	57	1,8	17,93	15,93	105,0	1026,52	6,63	15,93	17,63	16,59	4,9	0,00	1,8
2010-05-20 15:00	351	34	57	2,2	17,93	16,53	105,0	1026,52	7,19	16,53	17,63	17,19	4,1	0,00	1,8
2010-05-20 15:30	45	34	55	0,0	18,03	16,53	105,0	1026,52	6,64	16,53	17,73	17,08	4,9	0,00	1,8
2010-05-20 16:00	351	34	54	1,2	18,13	16,83	105,0	1026,52	6,63	16,83	17,83	17,33	5,0	0,00	1,8
2010-05-20 16:30	351	34	58	2,4	18,33	16,33	105,0	1026,52	7,27	15,41	18,03	17,04	5,0	0,00	1,8
2010-05-20 17:00	276	34	59	2,0	18,53	16,33	105,0	1026,52	7,53	16,33	18,23	17,10	4,7	0,00	1,8
2010-05-20 17:30	327	34	56	1,6	18,53	16,33	105,0	1026,52	6,73	16,33	18,23	16,93	3,9	0,00	1,8
2010-05-20 18:00	287	34	52	0,0	18,43	16,63	105,0	1026,52	5,87	16,63	18,13	17,02	4,3	0,00	1,8
2010-05-20 18:30	296	34	53	2,4	18,43	16,03	105,0	1026,52	5,61	15,10	18,13	16,47	4,3	0,00	1,8
2010-05-20 19:00	324	34	53	3,5	18,43	15,23	105,0	1026,52	4,87	12,93	18,13	15,67	4,1	0,00	1,8
2010-05-20 19:30	351	34	48	2,0	18,43	14,23	105,0	1026,52	2,46	14,23	18,13	14,42	5,2	0,00	1,8
2010-05-20 20:00	356	34	52	2,0	18,43	13,43	105,0	1026,52	2,93	13,43	18,13	13,82	4,5	0,00	1,8
2010-05-20 20:30	8	34	61	2,2	18,43	12,62	105,0	1026,52	4,58	12,62	18,13	13,51	3,5	0,00	1,8
2010-05-20 21:00	317	34	70	2,0	18,33	10,82	105,0	1027,52	4,94	10,82	18,03	12,27	4,5	0,00	1,8
2010-05-20 21:30	5	34	75	0,0	18,33	9,72	105,0	1027,52	4,92	9,72	18,03	11,50	4,3	0,00	1,8
2010-05-20 22:00	351	34	80	1,6	18,23	8,12	105,0	1027,52	4,33	8,12	17,93	10,25	4,3	0,00	1,8
2010-05-20 22:30	356	34	85	3,0	18,23	7,22	105,0	1027,52	4,35	4,85	17,93	9,72	3,9	0,00	1,8
2010-05-20 23:00	356	34	88	1,6	18,13	6,42	105,0	1027,52	4,08	6,42	17,83	9,15	4,3	0,00	1,8
2010-05-20 23:30	6	34	92	1,8	18,03	5,72	105,0	1027,52	4,05	5,72	17,73	8,77	3,9	0,00	1,8
2010-05-21 00:00	356	34	93	2,0	18,03	5,52	105,0	1027,52	4,01	5,52	17,73	8,65	2,8	0,00	0,0
2010-05-21 00:30	356	34	94	1,6	18,03	5,22	105,0	1028,52	3,87	5,22	17,73	8,44	3,5	0,00	0,0
2010-05-21 01:00	4	34	93	0,0	17,93	5,02	105,0	1028,52	3,52	5,02	17,63	8,15	3,1	0,00	0,0
2010-05-21 01:30	319	34	97	1,4	17,93	4,92	105,0	1028,52	4,03	4,92	17,63	8,39	2,6	0,00	0,0
2010-05-21 02:00	6	34	95	0,0	17,93	5,02	105,0	1028,52	3,83	5,02	17,63	8,32	3,5	0,00	0,0
2010-05-21 02:30	356	34	95	0,0	17,83	4,62	105,0	1028,52	3,43	4,62	17,53	7,92	2,2	0,00	0,0



Datum	Vindrikt °	Fukt inne Rh%	Fukt ute Rh%	Vindhast m/s	Temp in °C	Temp ute °C	Nb. Mån mm	Tryck Mbar	Daggp °C	Kyleffekt °C	Vix inne °C	Vix ute °C	Vindby m/s	Korr lufttryck	Nederb./dygn mm
2010-05-21 03:00	332	34	95	0,0	17,83	4,02	105,0	1028,52	2,84	4,02	17,53	7,32	1,2	0,00	0,0
2010-05-21 03:30	5	34	98	0,0	17,73	3,32	105,0	1028,52	2,59	3,32	17,43	6,87	0,0	0,00	0,0
2010-05-21 04:00	332	34	99	0,0	17,73	3,12	105,0	1028,52	2,54	3,12	17,43	6,76	0,0	0,00	0,0
2010-05-21 04:30	356	34	100	0,0	17,73	3,02	105,0	1028,52	2,59	3,02	17,43	6,75	1,2	0,00	0,0
2010-05-21 05:00	356	34	100	0,0	17,63	3,32	105,0	1028,52	2,89	3,32	17,33	7,05	1,2	0,00	0,0
2010-05-21 05:30	341	34	100	0,0	17,63	4,22	105,0	1028,52	3,78	4,22	17,33	7,95	1,4	0,00	0,0
2010-05-21 06:00	342	34	96	0,0	17,63	5,02	105,0	1028,52	3,98	5,02	17,33	8,40	1,4	0,00	0,0
2010-05-21 06:30	340	34	89	0,0	17,53	6,32	105,0	1028,52	4,15	6,32	17,23	9,13	1,2	0,00	0,0
2010-05-21 07:00	323	34	81	0,0	17,53	7,32	105,0	1028,52	3,74	7,32	17,23	9,52	1,4	0,00	0,0
2010-05-21 07:30	337	34	77	0,0	17,53	8,02	105,0	1028,52	3,67	8,02	17,23	9,94	1,4	0,00	0,0
2010-05-21 08:00	337	34	76	0,0	17,53	8,62	105,0	1028,52	4,06	8,62	17,23	10,47	1,6	0,00	0,0
2010-05-21 08:30	327	34	71	1,2	17,63	9,52	105,0	1028,52	3,91	9,52	17,33	11,03	1,6	0,00	0,0
2010-05-21 09:00	8	34	67	1,2	17,63	10,42	105,0	1028,52	3,91	10,42	17,33	11,67	1,8	0,00	0,0
2010-05-21 09:30	340	34	63	0,0	17,73	11,22	105,0	1028,52	3,75	11,22	17,43	12,23	2,2	0,00	0,0
2010-05-21 10:00	351	34	49	1,2	17,73	12,22	105,0	1027,52	0,94	12,22	17,43	12,47	2,6	0,00	0,0
2010-05-21 10:30	1	34	46	2,4	17,73	12,52	105,0	1027,52	0,28	11,40	17,43	12,62	3,0	0,00	0,0
2010-05-21 11:00	127	34	42	0,0	17,73	13,23	105,0	1027,52	-0,43	13,23	17,43	13,14	3,3	0,00	0,0
2010-05-21 11:30	4	34	43	0,0	17,73	13,73	105,0	1027,52	0,37	13,73	17,43	13,69	3,9	0,00	0,0
2010-05-21 12:00	3	34	42	1,6	17,73	14,33	105,0	1027,52	0,55	14,33	17,43	14,24	3,7	0,00	0,0
2010-05-21 12:30	4	34	40	3,0	17,73	14,83	105,0	1027,52	0,27	13,15	17,43	14,66	3,9	0,00	0,0
2010-05-21 13:00	351	34	40	1,6	17,73	15,43	105,0	1027,52	0,81	15,43	17,43	15,26	3,3	0,00	0,0
2010-05-21 13:30	0	34	39	2,8	17,73	15,93	105,0	1026,52	0,87	14,36	17,43	15,71	3,7	0,00	0,0
2010-05-21 14:00	154	34	40	0,0	17,83	16,63	105,0	1026,52	1,88	16,63	17,53	16,46	3,7	0,00	0,0
2010-05-21 14:30	356	34	37	0,0	17,83	17,13	105,0	1026,52	1,14	17,13	17,53	16,83	3,0	0,00	0,0
2010-05-21 15:00	143	34	38	1,2	17,93	17,63	105,0	1026,52	1,98	17,63	17,63	17,37	3,1	0,00	0,0
2010-05-21 15:30	14	34	36	1,2	17,93	17,53	105,0	1026,52	1,08	17,53	17,63	17,19	3,5	0,00	0,0
2010-05-21 16:00	351	34	36	1,4	18,13	18,13	105,0	1026,52	1,60	18,13	17,83	17,79	3,5	0,00	0,0
2010-05-21 16:30	5	34	33	1,6	18,33	18,23	105,0	1025,52	0,37	18,23	18,03	17,78	3,0	0,00	0,0
2010-05-21 17:00	118	34	32	2,2	18,53	18,33	105,0	1025,52	-0,02	18,33	18,23	17,84	3,5	0,00	0,0
2010-05-21 17:30	356	33	31	0,0	18,63	18,23	105,0	1025,52	-0,59	18,23	18,29	17,71	3,3	0,00	0,0
2010-05-21 18:00	4	33	32	2,0	18,53	18,03	105,0	1025,52	-0,28	18,03	18,19	17,54	3,0	0,00	0,0
2010-05-21 18:30	102	34	31	2,2	18,43	18,03	105,0	1025,52	-0,76	18,03	18,13	17,51	3,0	0,00	0,0
2010-05-21 19:00	2	34	31	1,2	18,43	18,03	105,0	1025,52	-0,76	18,03	18,13	17,51	3,3	0,00	0,0
2010-05-21 19:30	1	33	30	1,8	18,53	17,73	105,0	1025,52	-1,51	17,73	18,19	17,17	3,1	0,00	0,0
2010-05-21 20:00	356	33	31	1,4	18,63	17,53	105,0	1025,52	-1,19	17,53	18,29	17,00	2,8	0,00	0,0
2010-05-21 20:30	356	33	32	1,6	18,63	17,23	105,0	1025,52	-0,97	17,23	18,29	16,74	3,0	0,00	0,0
2010-05-21 21:00	4	34	37	0,0	18,53	16,33	105,0	1025,52	0,43	16,33	18,23	16,03	2,4	0,00	0,0
2010-05-21 21:30	356	34	38	1,4	18,43	15,13	105,0	1025,52	-0,23	15,13	18,13	14,87	1,6	0,00	0,0
2010-05-21 22:00	0	34	39	1,4	18,43	14,03	105,0	1025,52	-0,82	14,03	18,13	13,81	1,8	0,00	0,0
2010-05-21 22:30	356	34	41	0,0	18,33	13,12	105,0	1025,52	-0,88	13,12	18,03	13,00	1,8	0,00	0,0
2010-05-21 23:00	0	34	49	0,0	18,23	11,12	105,0	1025,52	-0,06	11,12	17,93	11,37	1,4	0,00	0,0
2010-05-21 23:30	0	34	50	0,0	18,23	10,72	105,0	1025,52	-0,13	10,72	17,93	11,02	1,2	0,00	0,0
2010-05-22 00:00	3	34	52	0,0	18,23	10,22	105,0	1025,52	-0,02	10,22	17,93	10,62	1,4	0,00	0,0
2010-05-22 00:30	356	34	52	0,0	18,23	10,22	105,0	1025,52	-0,02	10,22	17,93	10,62	1,2	0,00	0,0
2010-05-22 01:00	2	34	54	0,0	18,23	9,62	105,0	1025,52	-0,02	9,62	17,93	10,12	2,0	0,00	0,0
2010-05-22 01:30	1	34	54	0,0	18,23	9,22	105,0	1025,52	-0,39	9,22	17,93	9,72	2,2	0,00	0,0

Datum	Vindrikt °	Fukt inne Rh%	Fukt ute Rh%	Vindhast m/s	Temp in °C	Temp ute °C	Nb. Mån mm	Tryck Mbar	Dagpp °C	Kyleffekt °C	Vix inne °C	Vix ute °C	Vindby m/s	Korr lufttryck	Nederb./dygn mm
2010-05-22 02:00	1	34	57	1,2	18,23	8,52	105,0	1025,52	-0,26	8,52	17,93	9,18	2,0	0,00	0,0
2010-05-22 02:30	3	34	56	1,2	18,23	8,82	105,0	1025,52	-0,24	8,82	17,93	9,43	2,0	0,00	0,0
2010-05-22 03:00	0	34	60	0,0	18,13	8,12	105,0	1024,52	0,11	8,12	17,83	8,95	1,4	0,00	0,0
2010-05-22 03:30	3	34	66	0,0	18,13	6,72	105,0	1024,52	0,17	6,72	17,83	7,91	1,4	0,00	0,0
2010-05-22 04:00	3	34	70	0,0	18,13	6,32	105,0	1024,52	0,64	6,32	17,83	7,76	0,0	0,00	0,0
2010-05-22 04:30	351	34	69	0,0	18,13	6,42	105,0	1024,52	0,53	6,42	17,83	7,80	0,0	0,00	0,0
2010-05-22 05:00	351	34	70	0,0	18,13	6,42	105,0	1024,52	0,74	6,42	17,83	7,86	0,0	0,00	0,0
2010-05-22 05:30	351	34	74	0,0	18,13	7,42	105,0	1024,52	2,51	7,42	17,83	9,13	0,0	0,00	0,0
2010-05-22 06:00	351	34	71	0,0	18,13	8,82	105,0	1024,52	3,24	8,82	17,83	10,33	0,0	0,00	0,0
2010-05-22 06:30	351	34	62	0,0	18,03	8,82	105,0	1024,52	1,25	8,82	17,73	9,77	0,0	0,00	0,0
2010-05-22 07:00	327	34	58	1,2	18,03	9,62	105,0	1024,52	1,02	9,62	17,73	10,34	2,4	0,00	0,0
2010-05-22 07:30	340	34	56	1,2	17,93	11,02	105,0	1023,52	1,81	11,02	17,63	11,63	2,2	0,00	0,0
2010-05-22 08:00	345	34	54	0,0	17,93	11,92	105,0	1023,52	2,11	11,92	17,63	12,42	2,6	0,00	0,0
2010-05-22 08:30	326	34	54	1,6	17,93	12,32	105,0	1023,52	2,48	12,32	17,63	12,82	2,8	0,00	0,0
2010-05-22 09:00	319	34	55	1,2	17,93	12,52	105,0	1023,52	2,93	12,52	17,63	13,08	2,4	0,00	0,0
2010-05-22 09:30	336	34	55	1,4	17,93	12,72	105,0	1023,52	3,12	12,72	17,63	13,28	2,0	0,00	0,0
2010-05-22 10:00	319	34	56	0,0	17,93	12,72	105,0	1023,52	3,39	12,72	17,63	13,33	2,6	0,00	0,0
2010-05-22 10:30	321	34	57	1,8	17,93	12,92	105,0	1023,52	3,84	12,92	17,63	13,59	3,5	0,00	0,0
2010-05-22 11:00	300	34	62	2,0	17,93	13,02	105,0	1023,52	5,20	13,02	17,63	13,97	3,3	0,00	0,0
2010-05-22 11:30	334	34	59	2,4	17,93	13,53	105,0	1023,52	4,92	12,46	17,63	14,30	2,6	0,00	0,0
2010-05-22 12:00	344	34	58	1,6	17,93	13,53	105,0	1023,52	4,66	13,53	17,63	14,24	3,3	0,00	0,0
2010-05-22 12:30	331	34	70	0,0	17,93	12,92	105,0	1022,52	6,95	12,92	17,63	14,37	3,5	0,00	0,0
2010-05-22 13:00	335	34	69	2,4	17,93	13,12	105,0	1022,52	6,92	12,04	17,63	14,50	2,8	0,00	0,0
2010-05-22 13:30	322	34	70	1,4	17,93	13,02	105,0	1022,52	7,04	13,02	17,63	14,47	3,7	0,00	0,0
2010-05-22 14:00	328	34	73	2,4	17,93	13,02	105,0	1022,52	7,68	11,93	17,63	14,67	3,5	0,00	0,0
2010-05-22 14:30	356	34	71	2,2	17,93	13,02	105,0	1022,52	7,26	13,02	17,63	14,53	3,3	0,00	0,0
2010-05-22 15:00	327	34	71	2,4	17,93	13,33	105,0	1021,52	7,55	12,25	17,63	14,83	4,1	0,00	0,0
2010-05-22 15:30	336	34	70	2,2	17,93	13,43	105,0	1021,52	7,42	13,43	17,63	14,87	4,5	0,00	0,0
2010-05-22 16:00	309	34	72	1,8	17,93	13,12	105,0	1021,52	7,57	13,12	17,63	14,70	4,3	0,00	0,0
2010-05-22 16:30	351	34	74	2,0	17,93	12,32	105,0	1021,52	7,22	12,32	17,63	14,03	4,5	0,00	0,0
2010-05-22 17:00	332	34	76	1,4	17,93	11,92	105,0	1021,52	7,24	11,92	17,63	13,77	4,3	0,00	0,0
2010-05-22 17:30	327	34	78	1,6	17,93	11,72	105,0	1020,52	7,44	11,72	17,63	13,71	3,9	0,00	0,0
2010-05-22 18:00	333	34	78	1,2	17,83	11,72	105,0	1020,52	7,44	11,72	17,53	13,71	3,9	0,00	0,0
2010-05-22 18:30	332	34	77	2,0	17,83	12,12	105,0	1020,52	7,63	12,12	17,53	14,04	3,0	0,00	0,0
2010-05-22 19:00	326	34	78	1,8	17,83	12,12	105,0	1020,52	7,83	12,12	17,53	14,11	3,7	0,00	0,0
2010-05-22 19:30	324	34	77	1,2	17,83	11,92	105,0	1019,52	7,44	11,92	17,53	13,84	3,3	0,00	0,0
2010-05-22 20:00	314	34	85	1,2	17,83	11,12	105,0	1019,52	8,17	11,12	17,53	13,63	4,3	0,00	0,0
2010-05-22 20:30	351	34	89	1,2	17,83	10,32	105,0	1019,52	8,08	10,32	17,53	13,14	3,1	0,00	0,0
2010-05-22 21:00	335	34	88	0,0	17,83	10,22	105,0	1019,52	7,81	10,22	17,53	12,96	2,8	0,00	0,0
2010-05-22 21:30	328	34	87	1,4	17,73	10,02	105,0	1019,52	7,44	10,02	17,43	12,68	3,1	0,00	0,0
2010-05-22 22:00	329	34	88	1,6	17,73	9,62	105,0	1018,52	7,23	9,62	17,43	12,36	2,0	0,00	0,0
2010-05-22 22:30	328	34	88	2,0	17,73	9,42	105,0	1018,52	7,03	9,42	17,43	12,16	2,6	0,00	0,0
2010-05-22 23:00	339	34	88	0,0	17,73	9,12	105,0	1018,52	6,73	9,12	17,43	11,86	2,2	0,00	0,0
2010-05-22 23:30	338	34	89	1,2	17,73	8,92	105,0	1018,52	6,71	8,92	17,43	11,73	1,4	0,00	0,0
2010-05-23 00:00	329	34	91	0,0	17,73	8,72	105,0	1017,52	6,85	8,72	17,43	11,69	1,8	0,00	0,0
2010-05-23 00:30	327	34	93	1,6	17,73	8,52	105,0	1017,52	6,98	8,52	17,43	11,66	2,4	0,00	0,0

Datum	Vindrikt °	Fukt inne Rh%	Fukt ute Rh%	Vindhast m/s	Temp in °C	Temp ute °C	Nb. Mån mm	Tryck Mbar	Daggp °C	Kyleffekt °C	Vix inne °C	Vix ute °C	Vindby m/s	Korr lufttryck	Nederb./dygn mm
2010-05-23 01:00	339	34	92	0,0	17,63	8,52	105,0	1017,52	6,81	8,52	17,33	11,58	2,2	0,00	0,0
2010-05-23 01:30	332	34	92	0,0	17,63	8,52	105,0	1016,51	6,81	8,52	17,33	11,58	2,6	0,00	0,0
2010-05-23 02:00	340	34	92	1,8	17,63	8,12	105,0	1016,51	6,42	8,12	17,33	11,18	2,0	0,00	0,0
2010-05-23 02:30	347	34	92	0,0	17,63	8,22	105,0	1016,51	6,52	8,22	17,33	11,28	1,8	0,00	0,0
2010-05-23 03:00	347	34	92	0,0	17,63	8,02	105,0	1015,51	6,32	8,02	17,33	11,08	0,0	0,00	0,0
2010-05-23 03:30	347	34	92	0,0	17,53	7,92	105,0	1015,51	6,22	7,92	17,23	10,97	0,0	0,00	0,0
2010-05-23 04:00	347	34	92	0,0	17,53	7,42	105,0	1014,51	5,73	7,42	17,23	10,47	0,0	0,00	0,0
2010-05-23 04:30	347	34	93	0,0	17,63	7,12	105,0	1014,51	5,59	7,12	17,33	10,26	0,0	0,00	0,0
2010-05-23 05:00	319	34	95	0,0	17,63	7,32	105,0	1014,51	6,11	7,32	17,33	10,62	1,2	0,00	0,0
2010-05-23 05:30	320	34	95	0,0	17,73	7,52	105,0	1013,51	6,31	7,52	17,43	10,82	0,0	0,00	0,0
2010-05-23 06:00	320	34	95	0,0	17,93	7,62	105,0	1013,51	6,41	7,62	17,63	10,92	0,0	0,00	0,0
2010-05-23 06:30	319	34	95	0,0	18,03	7,92	105,0	1013,51	6,70	7,92	17,73	11,22	0,0	0,00	0,0
2010-05-23 07:00	326	34	93	0,0	18,13	8,22	105,0	1013,51	6,68	8,22	17,83	11,36	1,2	0,00	0,0
2010-05-23 07:30	336	34	89	0,0	18,13	8,52	105,0	1012,51	6,31	8,52	17,83	11,33	2,0	0,00	0,0
2010-05-23 08:00	329	34	87	0,0	18,13	8,72	105,0	1012,51	6,17	8,72	17,83	11,38	2,4	0,00	0,0
2010-05-23 08:30	337	34	89	0,0	18,13	8,52	105,0	1012,51	6,31	8,52	17,83	11,33	2,0	0,00	0,0
2010-05-23 09:00	305	34	88	1,4	18,13	9,02	105,0	1012,51	6,64	9,02	17,83	11,76	2,2	0,00	0,0
2010-05-23 09:30	327	34	85	0,0	18,03	9,02	105,0	1011,51	6,11	9,02	17,73	11,52	2,6	0,00	0,0
2010-05-23 10:00	351	34	81	0,0	18,03	9,52	105,0	1011,51	5,88	9,52	17,73	11,73	2,6	0,00	0,0
2010-05-23 10:30	312	34	81	0,0	18,03	9,42	105,0	1011,51	5,78	9,42	17,73	11,63	2,8	0,00	0,0
2010-05-23 11:00	337	34	80	2,6	18,03	9,42	105,0	1011,51	5,60	8,13	17,73	11,55	4,3	0,00	0,0
2010-05-23 11:30	271	34	81	1,2	18,03	9,92	105,0	1010,51	6,27	9,92	17,73	12,13	3,7	0,00	0,0
2010-05-23 12:00	334	34	81	1,6	18,03	10,12	105,0	1010,51	6,46	10,12	17,73	12,33	3,7	0,00	0,0
2010-05-23 12:30	332	34	73	2,6	18,03	10,42	105,0	1010,51	5,19	9,19	17,73	12,06	4,3	0,00	0,0
2010-05-23 13:00	347	34	65	3,0	18,03	10,12	105,0	1009,51	3,17	8,02	17,73	11,25	6,6	0,00	0,0
2010-05-23 13:30	297	34	64	2,4	18,03	10,02	105,0	1009,51	2,85	8,76	17,73	11,09	6,2	0,00	0,0
2010-05-23 14:00	351	34	68	4,3	18,03	9,02	105,0	1010,51	2,80	4,14	17,73	10,34	6,9	0,00	0,0
2010-05-23 14:30	0	34	69	0,0	18,03	9,52	105,0	1009,51	3,49	9,52	17,73	10,90	6,2	0,00	0,0
2010-05-23 15:00	25	34	69	3,1	18,03	9,92	105,0	1009,51	3,87	7,80	17,73	11,30	6,2	0,00	0,0
2010-05-23 15:30	351	34	69	4,9	18,03	9,02	105,0	1009,51	3,01	3,30	17,73	10,40	6,2	0,00	0,0
2010-05-23 16:00	274	34	66	2,4	18,03	8,72	105,0	1009,51	2,07	7,39	17,73	9,91	7,5	0,00	0,0
2010-05-23 16:30	332	34	61	3,3	18,13	9,22	105,0	1009,51	1,39	6,15	17,83	10,11	6,9	0,00	0,0
2010-05-23 17:00	330	34	55	3,9	18,23	10,02	105,0	1009,51	0,62	6,20	17,93	10,57	7,3	0,00	0,0
2010-05-23 17:30	356	34	52	3,7	18,23	8,62	105,0	1009,51	-1,49	4,57	17,93	9,02	6,9	0,00	0,0
2010-05-23 18:00	340	34	53	4,7	18,23	8,72	105,0	1008,51	-1,13	2,93	17,93	9,17	6,9	0,00	0,0
2010-05-23 18:30	332	34	51	4,3	18,13	8,92	105,0	1008,51	-1,50	4,02	17,83	9,26	7,3	0,00	0,0
2010-05-23 19:00	346	34	53	2,6	18,03	8,32	105,0	1008,51	-1,50	6,97	17,73	8,77	7,3	0,00	0,0
2010-05-23 19:30	2	34	53	3,0	18,03	7,92	105,0	1008,51	-1,86	5,61	17,73	8,37	6,6	0,00	0,0
2010-05-23 20:00	351	34	54	3,1	18,03	6,72	105,0	1007,51	-2,71	4,30	17,73	7,22	7,7	0,00	0,0
2010-05-23 20:30	351	33	54	1,4	18,03	6,72	105,0	1007,51	-2,71	6,72	17,69	7,22	7,1	0,00	0,0
2010-05-23 21:00	321	33	57	1,6	17,93	6,22	105,0	1007,51	-2,40	6,22	17,59	6,88	6,4	0,00	0,0
2010-05-23 21:30	294	33	61	0,0	17,93	5,32	105,0	1007,51	-2,28	5,32	17,59	6,21	4,9	0,00	0,0
2010-05-23 22:00	351	33	64	0,0	17,93	4,52	105,0	1007,51	-2,35	4,52	17,59	5,58	4,9	0,00	0,0
2010-05-23 22:30	3	33	68	0,0	17,83	3,72	105,0	1007,51	-2,25	3,72	17,49	5,03	2,0	0,00	0,0
2010-05-23 23:00	347	33	71	0,0	17,83	3,22	105,0	1007,51	-2,12	3,22	17,49	4,73	1,2	0,00	0,0
2010-05-23 23:30	1	33	75	1,2	17,83	2,52	105,0	1007,51	-2,02	2,52	17,49	4,29	2,4	0,00	0,0

Datum	Vindrikt °	Fukt inne Rh%	Fukt ute Rh%	Vindhast m/s	Temp in °C	Temp ute °C	Nb. Mån mm	Tryck Mbar	Daggp °C	Kyleffekt °C	Vix inne °C	Vix ute °C	Vindby m/s	Korr lufttryck	Nederb./dygn mm
2010-05-24 00:00	356	33	77	1,4	17,83	2,12	105,0	1007,51	-2,03	2,12	17,49	4,03	2,6	0,00	0,0
2010-05-24 00:30	336	33	78	0,0	17,83	2,02	105,0	1006,51	-1,95	2,02	17,49	4,00	2,2	0,00	0,0
2010-05-24 01:00	5	33	81	0,0	17,83	1,62	105,0	1006,51	-1,80	1,62	17,49	3,82	1,2	0,00	0,0
2010-05-24 01:30	336	33	79	0,0	17,83	1,72	105,0	1006,51	-2,06	1,72	17,49	3,77	4,5	0,00	0,0
2010-05-24 02:00	0	33	79	0,0	17,93	1,32	105,0	1005,51	-2,45	1,32	17,59	3,37	3,0	0,00	0,0
2010-05-24 02:30	356	33	80	0,0	18,03	0,61	105,6	1005,51	-2,95	0,61	17,69	2,75	0,0	0,60	0,6
2010-05-24 03:00	5	33	83	0,0	18,13	0,31	105,6	1005,51	-2,73	0,31	17,79	2,67	2,2	0,60	0,6
2010-05-24 03:30	351	33	85	0,0	18,33	-0,09	105,6	1005,51	-2,79	-0,09	17,99	2,42	2,0	0,00	0,6
2010-05-24 04:00	311	33	84	1,8	18,43	0,01	105,6	1005,51	-2,86	0,01	18,09	2,44	2,0	0,00	0,6
2010-05-24 04:30	335	33	82	0,0	18,43	0,21	105,6	1004,51	-3,00	0,21	18,09	2,49	2,0	0,00	0,6
2010-05-24 05:00	336	33	82	0,0	18,43	0,72	105,6	1004,51	-2,51	0,72	18,09	2,99	1,2	0,00	0,6
2010-05-24 05:30	329	33	78	0,0	18,43	1,52	105,6	1004,51	-2,43	1,52	18,09	3,50	1,4	0,00	0,6
2010-05-24 06:00	322	33	76	0,0	18,33	2,62	105,6	1004,51	-1,73	2,62	17,99	4,46	1,8	0,00	0,6
2010-05-24 06:30	296	33	71	0,0	18,33	2,82	105,6	1003,51	-2,50	2,82	17,99	4,33	3,0	0,00	0,6
2010-05-24 07:00	356	33	69	2,0	18,33	3,32	105,6	1003,51	-2,43	3,32	17,99	4,70	5,2	0,00	0,6
2010-05-24 07:30	294	33	67	1,2	18,23	4,02	105,6	1003,51	-2,18	4,02	17,89	5,27	4,9	0,00	0,6
2010-05-24 08:00	340	33	69	1,2	18,33	3,92	105,6	1003,51	-1,85	3,92	17,99	5,30	5,6	0,00	0,6
2010-05-24 08:30	340	33	63	3,3	18,33	3,92	105,6	1003,51	-3,14	0,16	17,99	4,92	6,4	0,00	0,6
2010-05-24 09:00	0	33	61	2,4	18,43	4,82	105,6	1002,51	-2,75	3,27	18,09	5,71	6,0	0,00	0,6
2010-05-24 09:30	351	33	56	2,8	18,43	5,82	105,6	1002,51	-3,03	3,32	18,09	6,43	5,4	0,00	0,6
2010-05-24 10:00	356	33	53	3,3	18,43	6,12	105,6	1002,51	-3,53	2,65	18,09	6,57	6,2	0,00	0,6
2010-05-24 10:30	351	33	53	3,3	18,33	6,62	105,6	1002,51	-3,07	3,21	17,99	7,07	5,6	0,00	0,6
2010-05-24 11:00	195	33	51	1,4	18,23	6,52	105,6	1002,51	-3,70	6,52	17,89	6,86	6,6	0,00	0,6
2010-05-24 11:30	194	33	52	3,0	18,23	6,62	105,6	1001,51	-3,34	4,19	17,89	7,01	5,8	0,00	0,6
2010-05-24 12:00	345	33	52	1,2	18,13	6,92	105,6	1001,51	-3,06	6,92	17,79	7,31	5,8	0,00	0,6
2010-05-24 12:30	207	33	52	2,6	18,13	7,02	105,6	1001,51	-2,97	5,60	17,79	7,41	5,2	0,00	0,6
2010-05-24 13:00	328	33	52	2,8	18,13	6,82	105,6	1001,51	-3,15	4,41	17,79	7,21	6,0	0,00	0,6
2010-05-24 13:30	356	33	51	1,4	18,03	7,12	105,6	1001,51	-3,15	7,12	17,69	7,46	4,5	0,00	0,6
2010-05-24 14:00	16	33	53	2,4	18,03	7,02	105,6	1001,51	-2,70	5,60	17,69	7,47	5,6	0,00	0,6
2010-05-24 14:30	320	33	52	1,8	18,03	7,42	105,6	1001,51	-2,60	7,42	17,69	7,81	5,6	0,00	0,6
2010-05-24 15:00	356	33	51	2,6	18,03	7,62	105,6	1001,51	-2,69	6,23	17,69	7,96	6,2	0,00	0,6
2010-05-24 15:30	314	33	50	2,6	18,03	7,92	105,6	1000,51	-2,70	6,55	17,69	8,21	5,4	0,00	0,6
2010-05-24 16:00	11	33	47	3,5	18,03	8,02	105,6	1000,51	-3,50	4,80	17,69	8,17	4,9	0,00	0,6
2010-05-24 16:30	342	33	46	1,8	18,03	8,52	105,6	1000,51	-3,35	8,52	17,69	8,62	5,0	0,00	0,6
2010-05-24 17:00	2	33	47	1,8	18,03	8,12	105,6	1000,51	-3,40	8,12	17,69	8,27	5,4	0,00	0,6
2010-05-24 17:30	0	33	47	1,8	18,03	8,62	105,6	1000,51	-2,95	8,62	17,69	8,77	4,9	0,00	0,6
2010-05-24 18:00	351	33	49	3,3	18,03	8,02	105,6	999,51	-2,90	4,80	17,69	8,26	5,0	0,00	0,6
2010-05-24 18:30	351	33	47	1,6	18,03	8,12	105,6	999,51	-3,40	8,12	17,69	8,27	4,7	0,00	0,6
2010-05-24 19:00	344	33	52	2,2	18,03	7,82	105,6	999,51	-2,23	7,82	17,69	8,21	4,7	0,00	0,6
2010-05-24 19:30	351	33	56	1,4	18,03	7,12	107,4	999,51	-1,82	7,12	17,69	7,73	4,9	1,80	2,4
2010-05-24 20:00	2	33	57	0,0	17,93	6,72	107,4	999,51	-1,93	6,72	17,59	7,38	3,1	1,80	2,4
2010-05-24 20:30	356	33	56	2,8	17,93	6,82	107,4	999,51	-2,10	4,41	17,59	7,43	4,7	0,00	2,4
2010-05-24 21:00	356	33	60	2,6	17,93	6,22	107,4	999,51	-1,67	4,75	17,59	7,05	4,7	0,00	2,4
2010-05-24 21:30	351	33	63	0,0	17,93	5,82	107,4	999,51	-1,35	5,82	17,59	6,83	4,3	0,00	2,4
2010-05-24 22:00	34	33	68	1,6	17,93	5,42	107,4	999,51	-0,63	5,42	17,59	6,73	4,3	0,00	2,4
2010-05-24 22:30	24	33	70	1,8	17,93	4,82	107,4	999,51	-0,79	4,82	17,59	6,26	3,1	0,00	2,4

Datum	Vindrikt °	Fukt inne Rh%	Fukt ute Rh%	Vindhast m/s	Temp in °C	Temp ute °C	Nb. Mån mm	Tryck Mbar	Daggp °C	Kyleffekt °C	Vix inne °C	Vix ute °C	Vindby m/s	Korr lufttryck	Nederb./dygn mm
2010-05-24 23:00	356	33	73	1,8	17,93	4,02	107,4	999,51	-0,96	4,02	17,59	5,66	4,3	0,00	2,4
2010-05-24 23:30	335	33	76	0,0	17,93	3,32	107,4	999,51	-1,06	3,32	17,59	5,16	3,1	0,00	2,4
2010-05-25 00:00	2	33	79	0,0	18,03	2,72	107,4	999,51	-1,09	2,72	17,69	4,78	2,2	0,00	0,0
2010-05-25 00:30	334	33	81	0,0	18,13	2,22	107,4	999,51	-1,22	2,22	17,79	4,42	2,0	0,00	0,0
2010-05-25 01:00	333	33	83	0,0	18,23	1,62	107,4	999,51	-1,46	1,62	17,89	3,97	1,8	0,00	0,0
2010-05-25 01:30	347	33	86	1,4	18,43	1,22	107,4	999,51	-1,35	1,22	18,09	3,79	1,8	0,00	0,0
2010-05-25 02:00	356	33	85	0,0	18,43	1,12	107,4	998,51	-1,61	1,12	18,09	3,62	2,2	0,00	0,0
2010-05-25 02:30	328	33	88	0,0	18,53	0,82	107,4	999,51	-1,42	0,82	18,19	3,55	2,2	0,00	0,0
2010-05-25 03:00	338	33	86	0,0	18,63	0,51	107,4	998,51	-2,04	0,51	18,29	3,09	2,0	0,00	0,0
2010-05-25 03:30	330	33	90	1,4	18,53	0,21	107,4	998,51	-1,69	0,21	18,19	3,11	1,8	0,00	0,0
2010-05-25 04:00	328	33	92	0,0	18,53	0,01	107,4	998,51	-1,58	0,01	18,19	3,07	2,2	0,00	0,0
2010-05-25 04:30	335	33	92	1,4	18,43	-0,09	107,4	998,51	-1,68	-0,09	18,09	2,97	1,8	0,00	0,0
2010-05-25 05:00	341	33	90	1,8	18,43	0,41	107,4	998,51	-1,50	0,41	18,09	3,31	2,4	0,00	0,0
2010-05-25 05:30	324	33	84	1,2	18,43	1,52	107,4	998,51	-1,39	1,52	18,09	3,94	3,0	0,00	0,0
2010-05-25 06:00	328	33	76	1,4	18,43	3,02	107,4	997,50	-1,35	3,02	18,09	4,86	3,7	0,00	0,0
2010-05-25 06:30	333	33	69	2,6	18,43	3,72	107,4	997,50	-2,05	2,11	18,09	5,10	3,9	0,00	0,0
2010-05-25 07:00	287	33	65	2,4	18,53	4,32	107,4	997,50	-2,32	2,75	18,19	5,45	4,3	0,00	0,0
2010-05-25 07:30	5	33	61	0,0	18,53	5,22	107,4	997,50	-2,37	5,22	18,19	6,11	4,5	0,00	0,0
2010-05-25 08:00	324	33	60	1,2	18,53	5,62	107,4	997,50	-2,23	5,62	18,19	6,45	5,0	0,00	0,0
2010-05-25 08:30	306	33	59	2,2	18,53	5,62	107,4	997,50	-2,47	5,62	18,19	6,39	4,1	0,00	0,0
2010-05-25 09:00	320	33	56	0,0	18,43	6,72	107,4	997,50	-2,19	6,72	18,09	7,33	4,9	0,00	0,0
2010-05-25 09:30	321	33	53	3,0	18,33	6,92	107,4	997,50	-2,79	4,52	17,99	7,37	5,2	0,00	0,0
2010-05-25 10:00	311	33	54	2,2	18,23	8,02	107,4	997,50	-1,50	8,02	17,89	8,52	5,0	0,00	0,0
2010-05-25 10:30	330	33	52	2,6	18,13	8,22	107,4	997,50	-1,86	6,86	17,79	8,62	5,4	0,00	0,0
2010-05-25 11:00	338	33	51	3,3	18,03	8,22	107,4	997,50	-2,14	5,02	17,69	8,56	6,4	0,00	0,0
2010-05-25 11:30	310	33	50	4,5	17,93	8,92	107,4	997,50	-1,78	3,17	17,59	9,21	5,4	0,00	0,0
2010-05-25 12:00	317	33	51	2,2	17,83	8,62	107,4	997,50	-1,77	8,62	17,49	8,96	6,2	0,00	0,0
2010-05-25 12:30	327	33	51	2,4	17,73	8,72	107,4	997,50	-1,68	7,39	17,39	9,06	5,2	0,00	0,0
2010-05-25 13:00	335	32	51	2,0	17,73	8,92	107,4	997,50	-1,50	8,92	17,35	9,26	5,6	0,00	0,0
2010-05-25 13:30	351	32	52	3,7	17,73	7,92	107,4	997,50	-2,14	3,75	17,35	8,31	6,4	0,00	0,0
2010-05-25 14:00	328	32	53	3,7	17,73	7,92	107,4	997,50	-1,86	3,75	17,35	8,37	6,4	0,00	0,0
2010-05-25 14:30	338	33	54	2,0	17,73	7,72	107,4	998,51	-1,78	7,72	17,39	8,22	6,8	0,00	0,0
2010-05-25 15:00	334	33	53	3,3	17,73	7,92	107,4	998,51	-1,86	4,68	17,39	8,37	8,1	0,00	0,0
2010-05-25 15:30	311	33	56	4,5	17,63	7,52	107,4	998,51	-1,44	1,44	17,29	8,13	6,4	0,00	0,0
2010-05-25 16:00	351	33	57	3,1	17,63	7,42	107,4	998,51	-1,28	5,07	17,29	8,08	6,4	0,00	0,0
2010-05-25 16:30	338	33	58	1,2	17,63	6,82	107,4	998,51	-1,59	6,82	17,29	7,54	6,0	0,00	0,0
2010-05-25 17:00	342	33	57	3,7	17,63	6,92	107,4	998,51	-1,75	2,58	17,29	7,58	6,4	0,00	0,0
2010-05-25 17:30	34	33	57	2,2	17,63	6,82	107,4	999,51	-1,84	6,82	17,29	7,48	6,0	0,00	0,0
2010-05-25 18:00	14	33	58	2,0	17,53	6,72	107,4	999,51	-1,69	6,72	17,19	7,44	7,3	0,00	0,0
2010-05-25 18:30	319	33	56	2,4	17,53	7,02	107,4	999,51	-1,91	5,60	17,19	7,63	5,2	0,00	0,0
2010-05-25 19:00	317	33	58	2,0	17,53	6,52	107,4	999,51	-1,87	6,52	17,19	7,24	5,8	0,00	0,0
2010-05-25 19:30	15	33	60	2,0	17,53	6,32	107,4	999,51	-1,58	6,32	17,19	7,15	4,9	0,00	0,0
2010-05-25 20:00	351	33	70	2,0	17,73	5,42	107,4	1000,51	-0,22	5,42	17,39	6,86	6,8	0,00	0,0
2010-05-25 20:30	305	33	74	2,8	17,83	4,82	107,4	1000,51	0,01	2,23	17,49	6,53	8,3	0,00	0,0
2010-05-25 21:00	356	33	80	2,4	18,03	4,42	107,4	1000,51	0,74	2,85	17,69	6,55	6,0	0,00	0,0
2010-05-25 21:30	334	33	82	0,0	18,13	4,52	107,4	1000,51	1,19	4,52	17,79	6,80	4,3	0,00	0,0

Datum	Vindrikt °	Fukt inne Rh%	Fukt ute Rh%	Vindhast m/s	Temp in °C	Temp ute °C	Nb. Mån mm	Tryck Mbar	Dagpp °C	Kyleffekt °C	Vix inne °C	Vix ute °C	Vindby m/s	Korr lufttryck	Nederb./dygn mm
2010-05-25 22:00	322	33	83	1,4	18,23	4,42	109,2	1000,51	1,27	4,42	17,89	6,77	4,1	1,80	1,8
2010-05-25 22:30	331	33	80	3,7	18,23	4,22	109,8	1000,51	0,55	-0,57	17,89	6,35	4,5	2,40	2,4
2010-05-25 23:00	332	33	79	2,8	18,23	4,12	109,8	1000,51	0,27	1,46	17,89	6,18	3,9	0,60	2,4
2010-05-25 23:30	332	33	78	2,4	18,13	4,12	109,8	1000,51	0,09	2,54	17,79	6,10	4,3	0,00	2,4
2010-05-26 00:00	339	33	79	2,2	18,13	4,02	109,8	1001,51	0,17	4,02	17,79	6,08	3,5	0,00	0,0
2010-05-26 00:30	347	33	79	1,2	18,03	3,92	109,8	1001,51	0,08	3,92	17,69	5,98	3,0	0,00	0,0
2010-05-26 01:00	347	33	78	0,0	18,03	3,92	109,8	1001,51	-0,11	3,92	17,69	5,90	3,0	0,00	0,0
2010-05-26 01:30	282	33	80	1,2	17,93	3,92	109,8	1001,51	0,26	3,92	17,59	6,05	3,3	0,00	0,0
2010-05-26 02:00	341	33	80	1,8	17,93	3,92	109,8	1001,51	0,26	3,92	17,59	6,05	3,5	0,00	0,0
2010-05-26 02:30	318	33	80	1,4	18,03	3,82	109,8	1001,51	0,16	3,82	17,69	5,95	3,1	0,00	0,0
2010-05-26 03:00	327	33	82	0,0	18,03	3,52	109,8	1001,51	0,22	3,52	17,69	5,79	2,6	0,00	0,0
2010-05-26 03:30	308	33	85	1,6	18,13	3,42	109,8	1002,51	0,64	3,42	17,79	5,92	3,3	0,00	0,0
2010-05-26 04:00	331	33	85	0,0	18,23	3,42	109,8	1002,51	0,64	3,42	17,89	5,92	3,0	0,00	0,0
2010-05-26 04:30	333	33	85	0,0	18,23	3,62	109,8	1002,51	0,83	3,62	17,89	6,12	3,1	0,00	0,0
2010-05-26 05:00	305	33	84	1,6	18,23	3,62	109,8	1002,51	0,66	3,62	17,89	6,04	3,0	0,00	0,0
2010-05-26 05:30	343	33	84	1,6	18,23	3,72	109,8	1002,51	0,76	3,72	17,89	6,14	6,4	0,00	0,0
2010-05-26 06:00	333	33	84	0,0	18,13	3,92	109,8	1002,51	0,96	3,92	17,79	6,34	3,5	0,00	0,0
2010-05-26 06:30	335	33	83	1,4	18,03	4,02	111,0	1002,51	0,88	4,02	17,69	6,37	4,3	1,20	1,2
2010-05-26 07:00	341	33	83	1,8	18,03	4,22	112,2	1003,51	1,08	4,22	17,69	6,57	3,3	2,40	2,4
2010-05-26 07:30	323	33	81	1,4	18,03	4,72	112,8	1003,51	1,21	4,72	17,69	6,92	3,3	1,80	3,0
2010-05-26 08:00	331	33	80	0,0	18,03	5,12	112,8	1003,51	1,42	5,12	17,69	7,25	3,1	0,60	3,0
2010-05-26 08:30	333	33	80	0,0	18,03	5,42	112,8	1003,51	1,71	5,42	17,69	7,55	3,1	0,00	3,0
2010-05-26 09:00	325	33	80	1,4	18,03	5,32	114,0	1004,51	1,61	5,32	17,69	7,45	3,3	1,20	4,2
2010-05-26 09:30	329	33	79	0,0	18,03	5,62	114,0	1004,51	1,72	5,62	17,69	7,68	12,7	1,20	4,2
2010-05-26 10:00	334	33	79	0,0	18,13	6,12	114,0	1004,51	2,21	6,12	17,79	8,18	2,4	0,00	4,2
2010-05-26 10:30	325	33	76	1,6	18,13	6,22	114,0	1004,51	1,74	6,22	17,79	8,07	5,8	0,00	4,2
2010-05-26 11:00	356	33	79	3,0	18,23	5,92	114,0	1004,51	2,01	3,43	17,89	7,98	5,0	0,00	4,2
2010-05-26 11:30	317	33	83	1,6	18,23	5,82	114,0	1005,51	2,64	5,82	17,89	8,17	5,2	0,00	4,2
2010-05-26 12:00	351	33	82	1,2	18,23	6,42	114,0	1005,51	3,04	6,42	17,89	8,70	3,9	0,00	4,2
2010-05-26 12:30	351	33	78	3,0	18,23	7,22	114,0	1005,51	3,09	4,85	17,89	9,21	4,7	0,00	4,2
2010-05-26 13:00	347	33	77	1,8	18,23	7,82	114,0	1005,51	3,48	7,82	17,89	9,74	4,1	0,00	4,2
2010-05-26 13:30	356	33	77	0,0	18,23	7,82	114,0	1006,51	3,48	7,82	17,89	9,74	4,3	0,00	4,2
2010-05-26 14:00	356	33	77	1,4	18,23	8,12	114,0	1006,51	3,77	8,12	17,89	10,04	3,5	0,00	4,2
2010-05-26 14:30	356	33	79	1,8	18,23	8,12	114,0	1006,51	4,15	8,12	17,89	10,18	3,9	0,00	4,2
2010-05-26 15:00	11	33	81	1,6	18,23	8,32	114,0	1006,51	4,71	8,32	17,89	10,52	3,5	0,00	4,2
2010-05-26 15:30	144	33	81	1,2	18,23	8,32	114,0	1006,51	4,71	8,32	17,89	10,52	3,5	0,00	4,2
2010-05-26 16:00	356	33	79	2,4	18,23	8,82	114,0	1006,51	4,83	7,50	17,89	10,88	3,1	0,00	4,2
2010-05-26 16:30	343	33	76	1,4	18,23	9,72	114,0	1006,51	5,12	9,72	17,89	11,57	3,3	0,00	4,2
2010-05-26 17:00	356	33	79	2,2	18,23	9,12	114,0	1006,51	5,12	9,12	17,89	11,18	3,7	0,00	4,2
2010-05-26 17:30	318	33	77	1,2	18,23	9,52	114,0	1006,51	5,12	9,52	17,89	11,44	3,5	0,00	4,2
2010-05-26 18:00	351	33	78	1,6	18,23	9,32	114,0	1006,51	5,12	9,32	17,89	11,31	3,1	0,00	4,2
2010-05-26 18:30	356	33	77	1,8	18,13	9,32	114,0	1006,51	4,93	9,32	17,79	11,24	3,7	0,00	4,2
2010-05-26 19:00	69	33	78	0,0	18,13	9,42	114,0	1006,51	5,22	9,42	17,79	11,41	2,8	0,00	4,2
2010-05-26 19:30	356	33	79	1,6	18,13	9,12	114,0	1007,51	5,12	9,12	17,79	11,18	3,1	0,00	4,2
2010-05-26 20:00	4	33	81	1,2	18,03	9,02	114,0	1007,51	5,39	9,02	17,69	11,23	2,8	0,00	4,2
2010-05-26 20:30	356	33	90	0,0	17,93	8,32	114,0	1007,51	6,29	8,32	17,59	11,21	2,2	0,00	4,2

Datum	Vindrikt °	Fukt inne Rh%	Fukt ute Rh%	Vindhast m/s	Temp in °C	Temp ute °C	Nb. Mån mm	Tryck Mbar	Daggp °C	Kyleffekt °C	Vix inne °C	Vix ute °C	Vindby m/s	Korr lufttryck	Nederb./dygn mm
2010-05-26 21:00	4	33	91	0,0	17,83	8,22	114,0	1007,51	6,35	8,22	17,49	11,19	1,6	0,00	4,2
2010-05-26 21:30	4	33	93	0,0	17,83	8,02	114,0	1007,51	6,48	8,02	17,49	11,16	1,2	0,00	4,2
2010-05-26 22:00	4	33	93	0,0	17,83	7,92	114,0	1007,51	6,38	7,92	17,49	11,06	0,0	0,00	4,2
2010-05-26 22:30	318	33	95	0,0	17,83	7,42	114,0	1007,51	6,21	7,42	17,49	10,72	0,0	0,00	4,2
2010-05-26 23:00	279	33	97	0,0	17,83	7,62	114,0	1007,51	6,72	7,62	17,49	11,09	1,2	0,00	4,2
2010-05-26 23:30	84	33	98	0,0	17,83	7,52	114,0	1007,51	6,77	7,52	17,49	11,08	1,8	0,00	4,2
2010-05-27 00:00	97	33	100	0,0	17,93	7,42	114,0	1007,51	6,98	7,42	17,59	11,15	2,0	0,00	0,0
2010-05-27 00:30	198	33	100	0,0	18,03	7,42	114,0	1007,51	6,98	7,42	17,69	11,15	1,4	0,00	0,0
2010-05-27 01:00	176	33	100	0,0	18,03	7,22	114,0	1007,51	6,78	7,22	17,69	10,95	1,8	0,00	0,0
2010-05-27 01:30	86	33	100	1,6	18,03	7,02	114,0	1007,51	6,58	7,02	17,69	10,75	2,0	0,00	0,0
2010-05-27 02:00	111	33	100	0,0	18,13	6,72	114,0	1007,51	6,28	6,72	17,79	10,45	2,2	0,00	0,0
2010-05-27 02:30	245	33	100	1,2	18,13	5,92	114,0	1007,51	5,48	5,92	17,79	9,65	2,2	0,00	0,0
2010-05-27 03:00	89	33	100	0,0	18,03	5,62	114,0	1007,51	5,18	5,62	17,69	9,35	3,1	0,00	0,0
2010-05-27 03:30	100	33	100	0,0	18,03	5,22	115,8	1007,51	4,78	5,22	17,69	8,95	1,8	1,80	1,8
2010-05-27 04:00	149	33	100	0,0	18,03	5,02	115,8	1008,51	4,58	5,02	17,69	8,75	2,2	1,80	1,8
2010-05-27 04:30	294	33	100	0,0	18,03	4,72	115,8	1007,51	4,28	4,72	17,69	8,45	1,6	0,00	1,8
2010-05-27 05:00	120	33	100	0,0	18,03	4,42	115,8	1007,51	3,98	4,42	17,69	8,15	3,7	0,00	1,8
2010-05-27 05:30	47	33	100	0,0	18,03	4,22	115,8	1007,51	3,78	4,22	17,69	7,95	2,4	0,00	1,8
2010-05-27 06:00	109	33	100	0,0	18,03	4,32	115,8	1007,51	3,88	4,32	17,69	8,05	1,8	0,00	1,8
2010-05-27 06:30	154	33	100	1,2	18,03	4,42	115,8	1007,51	3,98	4,42	17,69	8,15	2,0	0,00	1,8
2010-05-27 07:00	100	33	100	1,2	18,03	4,42	115,8	1007,51	3,98	4,42	17,69	8,15	2,4	0,00	1,8
2010-05-27 07:30	235	33	100	0,0	18,13	4,32	115,8	1008,51	3,88	4,32	17,79	8,05	2,2	0,00	1,8
2010-05-27 08:00	213	33	100	0,0	18,13	4,52	117,0	1008,51	4,08	4,52	17,79	8,25	2,4	1,20	3,0
2010-05-27 08:30	94	33	100	0,0	18,13	4,52	117,0	1008,51	4,08	4,52	17,79	8,25	1,6	1,20	3,0
2010-05-27 09:00	214	33	100	0,0	18,13	4,82	117,0	1008,51	4,38	4,82	17,79	8,55	2,4	0,00	3,0
2010-05-27 09:30	209	33	100	0,0	18,13	6,02	117,0	1008,51	5,58	6,02	17,79	9,75	2,0	0,00	3,0
2010-05-27 10:00	107	33	100	0,0	18,13	6,42	117,0	1008,51	5,98	6,42	17,79	10,15	2,6	0,00	3,0
2010-05-27 10:30	84	33	98	1,2	18,13	7,22	117,0	1008,51	6,47	7,22	17,79	10,78	3,0	0,00	3,0
2010-05-27 11:00	7	33	90	0,0	18,13	8,22	117,0	1008,51	6,19	8,22	17,79	11,11	2,8	0,00	3,0
2010-05-27 11:30	259	33	83	1,2	18,03	9,02	117,0	1008,51	5,76	9,02	17,69	11,37	3,1	0,00	3,0
2010-05-27 12:00	135	33	75	2,4	18,03	10,02	117,0	1008,51	5,21	8,76	17,69	11,80	3,9	0,00	3,0
2010-05-27 12:30	94	33	73	1,2	18,03	10,12	117,0	1008,51	4,90	10,12	17,69	11,76	3,9	0,00	3,0
2010-05-27 13:00	88	33	67	1,2	17,93	11,02	117,0	1008,51	4,48	11,02	17,59	12,27	3,9	0,00	3,0
2010-05-27 13:30	121	33	66	0,0	17,93	10,72	117,0	1008,51	3,97	10,72	17,59	11,91	3,5	0,00	3,0
2010-05-27 14:00	101	33	67	2,8	17,83	11,62	117,0	1008,51	5,05	9,66	17,49	12,88	3,1	0,00	3,0
2010-05-27 14:30	124	33	65	1,2	17,73	11,02	117,0	1008,51	4,02	11,02	17,39	12,15	3,7	0,00	3,0
2010-05-27 15:00	132	33	71	2,2	17,63	11,02	117,0	1008,51	5,35	11,02	17,29	12,53	3,0	0,00	3,0
2010-05-27 15:30	108	33	78	0,0	17,63	10,22	117,0	1008,51	5,99	10,22	17,29	12,21	2,8	0,00	3,0
2010-05-27 16:00	89	33	71	1,4	17,63	10,02	117,0	1008,51	4,39	10,02	17,29	11,53	3,7	0,00	3,0
2010-05-27 16:30	100	33	81	0,0	17,63	9,12	117,0	1008,51	5,49	9,12	17,29	11,33	3,1	0,00	3,0
2010-05-27 17:00	108	33	82	1,2	17,53	8,52	120,0	1008,51	5,09	8,52	17,19	10,80	2,4	3,00	6,0
2010-05-27 17:30	181	33	85	0,0	17,53	8,22	120,0	1008,51	5,33	8,22	17,19	10,72	2,0	3,00	6,0
2010-05-27 18:00	92	34	91	0,0	17,53	7,92	120,0	1008,51	6,06	7,92	17,23	10,89	1,2	0,00	6,0
2010-05-27 18:30	89	34	94	0,0	17,53	8,02	120,0	1008,51	6,64	8,02	17,23	11,24	1,2	0,00	6,0
2010-05-27 19:00	121	34	96	0,0	17,53	7,42	120,0	1008,51	6,36	7,42	17,23	10,81	0,0	0,00	6,0
2010-05-27 19:30	110	34	96	0,0	17,53	7,22	120,0	1008,51	6,17	7,22	17,23	10,61	1,6	0,00	6,0

Datum	Vindrikt °	Fukt inne Rh%	Fukt ute Rh%	Vindhast m/s	Temp in °C	Temp ute °C	Nb. Mån mm	Tryck Mbar	Dagpp °C	Kyleffekt °C	Vix inne °C	Vix ute °C	Vindby m/s	Korr lufttryck	Nederb./dygn mm
2010-05-27 20:00	142	34	96	0,0	17,53	6,82	120,0	1008,51	5,77	6,82	17,23	10,21	1,2	0,00	6,0
2010-05-27 20:30	115	34	99	0,0	17,43	6,42	121,2	1008,51	5,83	6,42	17,13	10,06	0,0	1,20	7,2
2010-05-27 21:00	42	34	100	0,0	17,43	6,12	121,2	1008,51	5,68	6,12	17,13	9,85	0,0	1,20	7,2
2010-05-27 21:30	77	34	100	0,0	17,43	6,12	121,8	1008,51	5,68	6,12	17,13	9,85	1,2	0,60	7,8
2010-05-27 22:00	77	34	100	0,0	17,43	5,92	121,8	1008,51	5,48	5,92	17,13	9,65	0,0	0,60	7,8
2010-05-27 22:30	10	34	100	0,0	17,33	5,72	123,0	1008,51	5,28	5,72	17,03	9,45	0,0	1,20	9,0
2010-05-27 23:00	3	34	100	0,0	17,33	5,72	123,0	1008,51	5,28	5,72	17,03	9,45	1,4	1,20	9,0
2010-05-27 23:30	3	34	100	0,0	17,33	6,02	125,0	1008,51	5,58	6,02	17,03	9,75	0,0	0,00	11,0
2010-05-28 00:00	3	34	100	0,0	17,33	5,52	125,0	1008,51	5,08	5,52	17,03	9,25	0,0	1,80	0,0
2010-05-28 00:30	356	34	100	0,0	17,33	5,42	126,8	1008,51	4,98	5,42	17,03	9,15	1,4	3,60	1,8
2010-05-28 01:00	3	34	100	1,2	17,33	5,42	126,8	1008,51	4,98	5,42	17,03	9,15	1,6	1,80	1,8
2010-05-28 01:30	2	34	100	1,2	17,33	5,42	126,8	1008,51	4,98	5,42	17,03	9,15	1,6	0,00	1,8
2010-05-28 02:00	356	34	100	0,0	17,43	5,52	126,8	1007,51	5,08	5,52	17,13	9,25	1,8	0,00	1,8
2010-05-28 02:30	351	33	100	0,0	17,63	5,72	126,8	1007,51	5,28	5,72	17,29	9,45	1,2	0,00	1,8
2010-05-28 03:00	351	33	100	0,0	17,73	5,62	126,8	1007,51	5,18	5,62	17,39	9,35	0,0	0,00	1,8
2010-05-28 03:30	351	33	100	0,0	17,83	5,52	126,8	1007,51	5,08	5,52	17,49	9,25	0,0	0,00	1,8
2010-05-28 04:00	351	33	100	0,0	17,93	5,42	126,8	1007,51	4,98	5,42	17,59	9,15	0,0	0,00	1,8
2010-05-28 04:30	351	33	100	0,0	17,93	5,62	126,8	1007,51	5,18	5,62	17,59	9,35	0,0	0,00	1,8
2010-05-28 05:00	327	33	100	0,0	17,93	5,92	128,6	1007,51	5,48	5,92	17,59	9,65	0,0	1,80	3,6
2010-05-28 05:30	44	33	100	0,0	17,83	5,92	129,2	1007,51	5,48	5,92	17,49	9,65	0,0	2,40	4,2
2010-05-28 06:00	4	33	100	0,0	17,73	5,92	129,2	1007,51	5,48	5,92	17,39	9,65	1,2	0,60	4,2
2010-05-28 06:30	16	33	100	0,0	17,73	5,82	129,2	1007,51	5,38	5,82	17,39	9,55	1,4	0,00	4,2
2010-05-28 07:00	263	33	100	0,0	17,73	5,72	129,2	1006,51	5,28	5,72	17,39	9,45	3,0	0,00	4,2
2010-05-28 07:30	356	33	100	0,0	17,73	5,82	129,2	1006,51	5,38	5,82	17,39	9,55	2,0	0,00	4,2
2010-05-28 08:00	36	33	100	0,0	17,83	5,82	129,2	1006,51	5,38	5,82	17,49	9,55	1,4	0,00	4,2
2010-05-28 08:30	77	33	100	0,0	17,93	5,92	129,2	1006,51	5,48	5,92	17,59	9,65	1,8	0,00	4,2
2010-05-28 09:00	108	33	100	0,0	17,93	6,22	131,0	1006,51	5,78	6,22	17,59	9,95	1,2	1,80	6,0
2010-05-28 09:30	91	33	100	0,0	18,03	6,32	131,0	1007,51	5,88	6,32	17,69	10,05	1,8	1,80	6,0
2010-05-28 10:00	100	33	100	0,0	18,03	6,52	131,0	1006,51	6,08	6,52	17,69	10,25	1,2	0,00	6,0
2010-05-28 10:30	351	33	100	0,0	18,03	6,72	132,8	1007,51	6,28	6,72	17,69	10,45	1,2	1,80	7,8
2010-05-28 11:00	78	33	100	0,0	17,93	7,02	132,8	1007,51	6,58	7,02	17,59	10,75	0,0	1,80	7,8
2010-05-28 11:30	95	33	100	0,0	17,93	7,12	132,8	1006,51	6,68	7,12	17,59	10,85	1,2	0,00	7,8
2010-05-28 12:00	174	33	100	0,0	17,83	8,02	134,6	1006,51	7,57	8,02	17,49	11,75	1,2	1,80	9,6
2010-05-28 12:30	93	33	100	1,2	17,83	8,42	134,6	1006,51	7,97	8,42	17,49	12,15	2,0	1,80	9,6
2010-05-28 13:00	88	33	100	0,0	17,73	8,42	134,6	1006,51	7,97	8,42	17,39	12,15	1,6	0,00	9,6
2010-05-28 13:30	90	33	100	1,6	17,73	8,92	134,6	1006,51	8,47	8,92	17,39	12,65	1,8	0,00	9,6
2010-05-28 14:00	117	33	100	1,4	17,73	8,82	134,6	1006,51	8,37	8,82	17,39	12,55	2,4	0,00	9,6
2010-05-28 14:30	134	33	99	0,0	17,73	8,52	134,6	1006,51	7,92	8,52	17,39	12,16	3,1	0,00	9,6
2010-05-28 15:00	121	33	100	1,2	17,73	9,22	136,4	1006,51	8,77	9,22	17,39	12,95	2,2	1,80	11,4
2010-05-28 15:30	176	33	99	1,4	17,73	9,62	136,4	1006,51	9,02	9,62	17,39	13,26	1,6	1,80	11,4
2010-05-28 16:00	160	33	98	0,0	17,73	9,32	136,4	1006,51	8,56	9,32	17,39	12,88	1,4	0,00	11,4
2010-05-28 16:30	101	33	99	0,0	17,73	9,42	136,4	1006,51	8,82	9,42	17,39	13,06	1,4	0,00	11,4
2010-05-28 17:00	101	33	97	0,0	17,73	9,72	136,4	1006,51	8,80	9,72	17,39	13,19	1,6	0,00	11,4
2010-05-28 17:30	162	33	96	0,0	17,73	9,52	136,4	1006,51	8,45	9,52	17,39	12,91	1,6	0,00	11,4
2010-05-28 18:00	124	33	98	0,0	17,73	8,92	136,4	1006,51	8,17	8,92	17,39	12,48	1,6	0,00	11,4
2010-05-28 18:30	124	33	99	0,0	17,73	9,22	137,6	1006,51	8,62	9,22	17,39	12,86	0,0	1,20	12,6



Datum	Vindrikt °	Fukt inne Rh%	Fukt ute Rh%	Vindhast m/s	Temp in °C	Temp ute °C	Nb. Mån mm	Tryck Mbar	Daggp °C	Kyleffekt °C	Vix inne °C	Vix ute °C	Vindby m/s	Korr lufttryck	Nederb./dygn mm
2010-05-28 19:00	128	33	99	0,0	17,73	9,32	137,6	1006,51	8,72	9,32	17,39	12,96	1,2	1,20	12,6
2010-05-28 19:30	126	33	98	0,0	17,73	9,22	137,6	1006,51	8,46	9,22	17,39	12,78	1,2	0,00	12,6
2010-05-28 20:00	110	33	99	0,0	17,73	9,02	138,2	1006,51	8,42	9,02	17,39	12,66	1,2	0,60	13,2
2010-05-28 20:30	111	33	100	0,0	17,63	8,62	139,4	1006,51	8,17	8,62	17,29	12,35	1,4	1,80	14,4
2010-05-28 21:00	114	33	100	1,2	17,63	8,32	140,0	1006,51	7,87	8,32	17,29	12,05	2,0	1,80	15,0
2010-05-28 21:30	136	33	100	0,0	17,53	7,92	141,8	1006,51	7,47	7,92	17,19	11,65	2,0	2,40	16,8
2010-05-28 22:00	135	33	100	0,0	17,53	7,92	143,6	1006,51	7,47	7,92	17,19	11,65	1,6	3,60	18,6
2010-05-28 22:30	133	33	100	0,0	17,53	7,62	146,6	1006,51	7,18	7,62	17,19	11,35	0,0	4,80	21,6
2010-05-28 23:00	85	33	100	0,0	17,53	7,12	148,4	1006,51	6,68	7,12	17,19	10,85	1,4	4,80	23,4
2010-05-28 23:30	99	33	100	0,0	17,53	6,92	148,4	1006,51	6,48	6,92	17,19	10,65	0,0	1,80	23,4
2010-05-29 00:00	149	33	100	0,0	17,63	6,52	148,4	1006,51	6,08	6,52	17,29	10,25	1,4	0,00	0,0
2010-05-29 00:30	8	33	100	0,0	17,73	6,32	149,6	1006,51	5,88	6,32	17,39	10,05	0,0	1,20	1,2
2010-05-29 01:00	144	33	100	0,0	17,83	6,12	149,6	1006,51	5,68	6,12	17,49	9,85	1,2	1,20	1,2
2010-05-29 01:30	88	33	100	0,0	17,93	6,02	149,6	1006,51	5,58	6,02	17,59	9,75	1,4	0,00	1,2
2010-05-29 02:00	191	33	100	0,0	18,03	5,92	149,6	1006,51	5,48	5,92	17,69	9,65	1,2	0,00	1,2
2010-05-29 02:30	68	34	100	0,0	18,13	5,82	149,6	1006,51	5,38	5,82	17,83	9,55	0,0	0,00	1,2
2010-05-29 03:00	103	33	100	0,0	18,23	5,82	149,6	1006,51	5,38	5,82	17,89	9,55	0,0	0,00	1,2
2010-05-29 03:30	143	33	100	0,0	18,23	5,72	149,6	1006,51	5,28	5,72	17,89	9,45	0,0	0,00	1,2
2010-05-29 04:00	153	33	100	0,0	18,13	5,72	149,6	1006,51	5,28	5,72	17,79	9,45	1,2	0,00	1,2
2010-05-29 04:30	115	33	100	0,0	18,13	5,72	149,6	1005,51	5,28	5,72	17,79	9,45	1,2	0,00	1,2
2010-05-29 05:00	186	33	100	0,0	18,03	5,62	149,6	1005,51	5,18	5,62	17,69	9,35	1,2	0,00	1,2
2010-05-29 05:30	122	33	100	0,0	18,03	5,62	149,6	1006,51	5,18	5,62	17,69	9,35	1,4	0,00	1,2
2010-05-29 06:00	88	33	100	0,0	18,03	5,72	149,6	1006,51	5,28	5,72	17,69	9,45	1,2	0,00	1,2
2010-05-29 06:30	85	33	100	0,0	18,03	5,82	149,6	1006,51	5,38	5,82	17,69	9,55	1,2	0,00	1,2
2010-05-29 07:00	91	33	100	0,0	18,13	5,82	149,6	1006,51	5,38	5,82	17,79	9,55	1,2	0,00	1,2
2010-05-29 07:30	84	33	100	0,0	18,13	5,92	149,6	1006,51	5,48	5,92	17,79	9,65	1,6	0,00	1,2
2010-05-29 08:00	144	33	100	0,0	18,23	6,02	149,6	1006,51	5,58	6,02	17,89	9,75	1,4	0,00	1,2
2010-05-29 08:30	329	33	100	0,0	18,23	6,02	149,6	1006,51	5,58	6,02	17,89	9,75	1,6	0,00	1,2
2010-05-29 09:00	21	33	100	0,0	18,23	6,32	149,6	1006,51	5,88	6,32	17,89	10,05	1,4	0,00	1,2
2010-05-29 09:30	153	33	100	0,0	18,23	6,42	150,8	1006,51	5,98	6,42	17,89	10,15	1,6	1,20	2,4
2010-05-29 10:00	4	33	100	0,0	18,23	6,42	150,8	1006,51	5,98	6,42	17,89	10,15	4,5	1,20	2,4
2010-05-29 10:30	337	33	100	1,4	18,23	6,42	150,8	1006,51	5,98	6,42	17,89	10,15	2,4	0,00	2,4
2010-05-29 11:00	39	33	100	0,0	18,13	6,62	150,8	1006,51	6,18	6,62	17,79	10,35	2,0	0,00	2,4
2010-05-29 11:30	356	33	100	1,2	18,03	6,72	150,8	1006,51	6,28	6,72	17,69	10,45	2,2	0,00	2,4
2010-05-29 12:00	18	33	100	0,0	18,03	6,52	150,8	1006,51	6,08	6,52	17,69	10,25	2,8	0,00	2,4
2010-05-29 12:30	351	33	100	1,2	17,93	6,72	150,8	1007,51	6,28	6,72	17,59	10,45	2,6	0,00	2,4
2010-05-29 13:00	316	33	100	0,0	17,93	7,02	150,8	1007,51	6,58	7,02	17,59	10,75	2,8	0,00	2,4
2010-05-29 13:30	356	33	100	0,0	17,83	7,32	150,8	1007,51	6,88	7,32	17,49	11,05	2,8	0,00	2,4
2010-05-29 14:00	23	33	97	0,0	17,83	7,92	150,8	1007,51	7,02	7,92	17,49	11,39	2,4	0,00	2,4
2010-05-29 14:30	356	33	96	1,6	17,83	7,72	150,8	1007,51	6,66	7,72	17,49	11,11	3,0	0,00	2,4
2010-05-29 15:00	7	34	95	0,0	17,83	8,12	150,8	1007,51	6,90	8,12	17,53	11,42	2,4	0,00	2,4
2010-05-29 15:30	8	33	91	0,0	17,83	8,22	150,8	1007,51	6,35	8,22	17,49	11,19	2,2	0,00	2,4
2010-05-29 16:00	0	34	87	1,2	17,73	8,22	150,8	1007,51	5,68	8,22	17,43	10,88	2,4	0,00	2,4
2010-05-29 16:30	333	34	87	0,0	17,73	9,02	150,8	1007,51	6,46	9,02	17,43	11,68	1,8	0,00	2,4
2010-05-29 17:00	356	34	88	0,0	17,73	8,52	150,8	1007,51	6,15	8,52	17,43	11,26	2,0	0,00	2,4
2010-05-29 17:30	4	34	89	0,0	17,63	8,52	150,8	1007,51	6,31	8,52	17,33	11,33	1,4	0,00	2,4

Datum	Vindrikt °	Fukt inne Rh%	Fukt ute Rh%	Vindhast m/s	Temp in °C	Temp ute °C	Nb. Mån mm	Tryck Mbar	Dagpp °C	Kyleffekt °C	Vix inne °C	Vix ute °C	Vindby m/s	Korr lufttryck	Nederb./dygn mm
2010-05-29 18:00	332	34	93	0,0	17,63	8,42	150,8	1007,51	6,88	8,42	17,33	11,56	2,4	0,00	2,4
2010-05-29 18:30	338	34	97	0,0	17,53	8,22	150,8	1007,51	7,31	8,22	17,23	11,69	1,6	0,00	2,4
2010-05-29 19:00	325	34	98	0,0	17,53	8,02	150,8	1007,51	7,27	8,02	17,23	11,58	1,8	0,00	2,4
2010-05-29 19:30	333	34	98	0,0	17,53	7,82	152,0	1008,51	7,07	7,82	17,23	11,38	1,4	1,20	3,6
2010-05-29 20:00	337	34	97	0,0	17,53	7,52	152,0	1008,51	6,62	7,52	17,23	10,99	1,6	1,20	3,6
2010-05-29 20:30	331	34	99	0,0	17,43	7,52	152,6	1008,51	6,92	7,52	17,13	11,16	1,4	0,60	4,2
2010-05-29 21:00	325	34	99	0,0	17,43	7,22	152,6	1008,51	6,63	7,22	17,13	10,86	3,0	0,60	4,2
2010-05-29 21:30	331	34	99	0,0	17,33	6,82	152,6	1008,51	6,23	6,82	17,03	10,46	2,8	0,00	4,2
2010-05-29 22:00	324	34	100	0,0	17,33	6,42	152,6	1008,51	5,98	6,42	17,03	10,15	2,4	0,00	4,2
2010-05-29 22:30	329	34	100	1,2	17,33	6,22	152,6	1008,51	5,78	6,22	17,03	9,95	2,0	0,00	4,2
2010-05-29 23:00	325	34	100	0,0	17,23	5,92	152,6	1008,51	5,48	5,92	16,93	9,65	2,8	0,00	4,2
2010-05-29 23:30	331	34	100	1,2	17,23	5,72	152,6	1008,51	5,28	5,72	16,93	9,45	1,8	0,00	4,2
2010-05-30 00:00	328	34	100	1,2	17,23	5,52	152,6	1008,51	5,08	5,52	16,93	9,25	2,0	0,00	0,0
2010-05-30 00:30	324	34	100	0,0	17,23	5,32	152,6	1008,51	4,88	5,32	16,93	9,05	1,8	0,00	0,0
2010-05-30 01:00	325	34	100	0,0	17,23	5,32	152,6	1008,51	4,88	5,32	16,93	9,05	2,0	0,00	0,0
2010-05-30 01:30	340	34	100	0,0	17,33	5,22	152,6	1008,51	4,78	5,22	17,03	8,95	2,0	0,00	0,0
2010-05-30 02:00	338	34	100	0,0	17,53	5,02	152,6	1008,51	4,58	5,02	17,23	8,75	2,0	0,00	0,0
2010-05-30 02:30	312	34	100	0,0	17,63	5,02	152,6	1008,51	4,58	5,02	17,33	8,75	2,4	0,00	0,0
2010-05-30 03:00	336	34	100	0,0	17,73	4,82	152,6	1008,51	4,38	4,82	17,43	8,55	1,2	0,00	0,0
2010-05-30 03:30	351	34	100	0,0	17,83	4,82	152,6	1009,51	4,38	4,82	17,53	8,55	1,6	0,00	0,0
2010-05-30 04:00	339	34	100	1,2	17,83	4,72	152,6	1009,51	4,28	4,72	17,53	8,45	2,0	0,00	0,0
2010-05-30 04:30	332	34	100	0,0	17,83	4,72	152,6	1009,51	4,28	4,72	17,53	8,45	2,0	0,00	0,0
2010-05-30 05:00	333	34	100	0,0	17,73	4,82	152,6	1009,51	4,38	4,82	17,43	8,55	1,6	0,00	0,0
2010-05-30 05:30	330	34	100	0,0	17,73	4,92	152,6	1009,51	4,48	4,92	17,43	8,65	2,4	0,00	0,0
2010-05-30 06:00	310	34	100	1,2	17,73	4,82	152,6	1009,51	4,38	4,82	17,43	8,55	2,2	0,00	0,0
2010-05-30 06:30	330	34	100	0,0	17,73	5,22	152,6	1009,51	4,78	5,22	17,43	8,95	2,2	0,00	0,0
2010-05-30 07:00	329	34	100	0,0	17,73	6,12	152,6	1009,51	5,68	6,12	17,43	9,85	2,0	0,00	0,0
2010-05-30 07:30	343	34	97	0,0	17,83	6,62	152,6	1009,51	5,72	6,62	17,53	10,09	2,4	0,00	0,0
2010-05-30 08:00	326	34	95	1,4	17,83	6,72	152,6	1010,51	5,51	6,72	17,53	10,02	2,4	0,00	0,0
2010-05-30 08:30	309	34	96	0,0	17,83	7,02	152,6	1010,51	5,97	7,02	17,53	10,41	2,0	0,00	0,0
2010-05-30 09:00	330	34	97	1,4	17,83	7,32	152,6	1010,51	6,42	7,32	17,53	10,79	2,6	0,00	0,0
2010-05-30 09:30	342	34	96	0,0	17,93	8,22	152,6	1010,51	7,16	8,22	17,63	11,61	2,6	0,00	0,0
2010-05-30 10:00	351	34	92	1,2	17,83	8,12	152,6	1010,51	6,42	8,12	17,53	11,18	2,2	0,00	0,0
2010-05-30 10:30	325	34	96	0,0	17,73	8,12	152,6	1011,51	7,06	8,12	17,43	11,51	1,8	0,00	0,0
2010-05-30 11:00	279	34	92	1,2	17,73	9,52	152,6	1010,51	7,80	9,52	17,43	12,58	1,8	0,00	0,0
2010-05-30 11:30	328	34	77	1,8	17,73	10,52	152,6	1011,51	6,09	10,52	17,43	12,44	3,9	0,00	0,0
2010-05-30 12:00	330	34	84	2,2	17,63	10,92	152,6	1010,51	7,79	10,92	17,33	13,35	2,2	0,00	0,0
2010-05-30 12:30	334	34	78	1,2	17,53	11,22	152,6	1010,51	6,96	11,22	17,23	13,21	3,7	0,00	0,0
2010-05-30 13:00	343	34	69	0,0	17,53	11,52	152,6	1010,51	5,39	11,52	17,23	12,90	3,9	0,00	0,0
2010-05-30 13:30	340	34	66	1,2	17,53	12,22	152,6	1010,51	5,39	12,22	17,23	13,41	2,4	0,00	0,0
2010-05-30 14:00	337	34	61	2,6	17,53	12,62	152,6	1011,51	4,58	11,51	17,23	13,51	4,9	0,00	0,0
2010-05-30 14:30	293	34	66	1,4	17,53	12,62	152,6	1011,51	5,77	12,62	17,23	13,81	4,7	0,00	0,0
2010-05-30 15:00	309	34	64	0,0	17,53	12,82	152,6	1011,51	5,49	12,82	17,23	13,89	4,3	0,00	0,0
2010-05-30 15:30	338	34	57	2,4	17,53	12,52	152,6	1011,51	3,47	11,40	17,23	13,19	4,5	0,00	0,0
2010-05-30 16:00	341	34	62	0,0	17,63	11,02	152,6	1011,51	3,32	11,02	17,33	11,97	3,9	0,00	0,0
2010-05-30 16:30	338	34	74	2,0	17,73	11,42	154,4	1011,51	6,35	11,42	17,43	13,13	6,2	1,80	1,8

Datum	Vindrikt °	Fukt inne Rh%	Fukt ute Rh%	Vindhast m/s	Temp in °C	Temp ute °C	Nb. Mån mm	Tryck Mbar	Daggp °C	Kyleffekt °C	Vix inne °C	Vix ute °C	Vindby m/s	Korr lufttryck	Nederb./dygn mm
2010-05-30 17:00	7	34	67	0,0	17,83	11,32	154,4	1011,51	4,76	11,32	17,53	12,57	4,7	1,80	1,8
2010-05-30 17:30	346	34	58	1,4	17,93	12,92	154,4	1011,51	4,10	12,92	17,63	13,64	5,2	0,00	1,8
2010-05-30 18:00	335	34	61	1,8	17,83	12,12	154,4	1011,51	4,11	12,12	17,53	13,01	4,9	0,00	1,8
2010-05-30 18:30	328	34	67	0,0	17,73	11,12	154,4	1012,51	4,57	11,12	17,43	12,37	3,5	0,00	1,8
2010-05-30 19:00	280	34	69	0,0	17,73	11,72	154,4	1012,51	5,58	11,72	17,43	13,10	2,8	0,00	1,8
2010-05-30 19:30	334	34	66	1,6	17,73	11,62	154,4	1012,51	4,82	11,62	17,43	12,81	3,9	0,00	1,8
2010-05-30 20:00	356	34	70	1,4	17,63	9,92	154,4	1012,51	4,08	9,92	17,33	11,37	3,7	0,00	1,8
2010-05-30 20:30	4	34	72	0,0	17,63	9,92	154,4	1012,51	4,50	9,92	17,33	11,50	3,5	0,00	1,8
2010-05-30 21:00	343	34	76	0,0	17,53	9,82	154,4	1012,51	5,21	9,82	17,23	11,67	3,1	0,00	1,8
2010-05-30 21:30	338	34	77	0,0	17,53	9,42	154,4	1013,51	5,02	9,42	17,23	11,34	2,8	0,00	1,8
2010-05-30 22:00	339	34	72	0,0	17,53	8,52	154,4	1013,51	3,16	8,52	17,23	10,10	2,8	0,00	1,8
2010-05-30 22:30	351	34	74	0,0	17,53	7,52	154,4	1013,51	2,60	7,52	17,23	9,23	2,8	0,00	1,8
2010-05-30 23:00	342	34	78	0,0	17,43	6,52	154,4	1013,51	2,41	6,52	17,13	8,51	3,1	0,00	1,8
2010-05-30 23:30	351	34	78	0,0	17,43	6,42	154,4	1014,51	2,31	6,42	17,13	8,41	2,6	0,00	1,8
2010-05-31 00:00	339	34	77	0,0	17,43	6,42	154,4	1014,51	2,12	6,42	17,13	8,34	3,0	0,00	0,0
2010-05-31 00:30	13	34	76	0,0	17,33	6,42	154,4	1014,51	1,93	6,42	17,03	8,27	2,2	0,00	0,0
2010-05-31 01:00	6	34	77	0,0	17,33	6,42	154,4	1014,51	2,12	6,42	17,03	8,34	1,2	0,00	0,0
2010-05-31 01:30	347	34	78	0,0	17,33	6,32	154,4	1014,51	2,22	6,32	17,03	8,31	1,2	0,00	0,0
2010-05-31 02:00	3	34	79	0,0	17,33	5,82	154,4	1014,51	1,92	5,82	17,03	7,88	2,4	0,00	0,0
2010-05-31 02:30	6	34	78	0,0	17,33	5,52	154,4	1014,51	1,44	5,52	17,03	7,51	1,8	0,00	0,0
2010-05-31 03:00	3	34	76	0,0	17,33	5,12	154,4	1014,51	0,68	5,12	17,03	6,97	2,0	0,00	0,0
2010-05-31 03:30	356	34	76	1,2	17,23	4,72	154,4	1014,51	0,29	4,72	16,93	6,56	1,8	0,00	0,0
2010-05-31 04:00	12	34	77	0,0	17,23	4,42	154,4	1015,51	0,19	4,42	16,93	6,33	1,6	0,00	0,0
2010-05-31 04:30	351	34	77	0,0	17,33	4,22	155,0	1015,51	-0,00	4,22	17,03	6,13	1,4	0,60	0,6
2010-05-31 05:00	9	34	78	0,0	17,33	4,42	155,0	1015,51	0,38	4,42	17,03	6,41	0,0	0,60	0,6
2010-05-31 05:30	336	34	73	0,0	17,43	5,52	155,0	1015,51	0,48	5,52	17,13	7,16	1,4	0,00	0,6
2010-05-31 06:00	346	34	62	0,0	17,53	6,82	155,0	1015,51	-0,63	6,82	17,23	7,77	2,8	0,00	0,6
2010-05-31 06:30	351	34	62	1,8	17,63	7,42	155,0	1015,51	-0,07	7,42	17,33	8,37	3,3	0,00	0,6
2010-05-31 07:00	332	33	65	2,4	17,73	6,72	155,0	1015,51	-0,05	5,28	17,39	7,85	3,0	0,00	0,6
2010-05-31 07:30	335	33	63	1,4	17,83	8,12	155,0	1015,51	0,82	8,12	17,49	9,13	2,6	0,00	0,6
2010-05-31 08:00	278	33	63	1,2	17,83	8,32	155,0	1015,51	1,01	8,32	17,49	9,33	2,6	0,00	0,6
2010-05-31 08:30	331	33	59	1,8	17,83	8,52	155,0	1016,51	0,24	8,52	17,49	9,29	2,8	0,00	0,6
2010-05-31 09:00	333	33	58	1,6	17,73	9,02	155,0	1016,51	0,46	9,02	17,39	9,74	3,3	0,00	0,6
2010-05-31 09:30	325	33	57	1,4	17,73	8,72	155,0	1016,51	-0,07	8,72	17,39	9,38	3,3	0,00	0,6
2010-05-31 10:00	322	33	59	1,4	17,63	9,92	155,0	1016,51	1,55	9,92	17,29	10,70	3,1	0,00	0,6
2010-05-31 10:30	327	34	57	2,6	17,53	10,12	155,0	1016,51	1,23	8,87	17,23	10,78	3,7	0,00	0,6
2010-05-31 11:00	275	34	57	1,4	17,43	10,22	155,0	1016,51	1,33	10,22	17,13	10,88	3,5	0,00	0,6
2010-05-31 11:30	356	34	54	3,5	17,33	10,42	155,0	1016,51	0,72	7,51	17,03	10,92	3,7	0,00	0,6
2010-05-31 12:00	302	34	55	1,2	17,33	11,12	155,0	1016,51	1,64	11,12	17,03	11,68	4,3	0,00	0,6
2010-05-31 12:30	330	34	54	1,2	17,23	11,62	155,0	1016,51	1,83	11,62	16,93	12,12	4,3	0,00	0,6
2010-05-31 13:00	284	34	51	1,2	17,23	12,22	155,0	1016,51	1,53	12,22	16,93	12,57	3,9	0,00	0,6
2010-05-31 13:30	296	34	52	2,0	17,23	12,62	155,0	1016,51	2,19	12,62	16,93	13,02	4,9	0,00	0,6
2010-05-31 14:00	330	34	49	2,0	17,23	12,72	155,0	1016,51	1,40	12,72	16,93	12,97	4,9	0,00	0,6
2010-05-31 14:30	294	34	50	2,2	17,33	13,23	155,0	1016,51	2,16	13,23	17,03	13,52	4,7	0,00	0,6
2010-05-31 15:00	273	34	52	1,2	17,33	13,12	155,0	1016,51	2,65	13,12	17,03	13,52	4,9	0,00	0,6
2010-05-31 15:30	306	34	50	2,4	17,33	13,53	155,0	1016,51	2,43	12,46	17,03	13,82	5,2	0,00	0,6

Datum	Vindrikt °	Fukt inne Rh%	Fukt ute Rh%	Vindhast m/s	Temp in °C	Temp ute °C	Nb. Mån mm	Tryck Mbar	Daggp °C	Kyleffekt °C	Vix inne °C	Vix ute °C	Vindby m/s	Korr lufttryck	Nederb./dygn mm
2010-05-31 16:00	342	33	49	2,8	17,53	13,43	155,0	1016,51	2,04	11,62	17,19	13,67	5,0	0,00	0,6
2010-05-31 16:30	317	33	50	4,5	17,73	13,33	155,0	1017,52	2,25	8,63	17,39	13,62	5,2	0,00	0,6
2010-05-31 17:00	323	33	50	2,0	17,93	12,92	155,0	1017,52	1,88	12,92	17,59	13,22	4,5	0,00	0,6
2010-05-31 17:30	321	33	50	2,6	18,03	12,92	155,0	1016,51	1,88	11,82	17,69	13,22	4,5	0,00	0,6
2010-05-31 18:00	335	33	50	1,8	17,93	12,72	155,0	1017,52	1,70	12,72	17,59	13,02	4,9	0,00	0,6
2010-05-31 18:30	338	33	51	2,8	17,83	12,22	155,0	1017,52	1,53	10,31	17,49	12,57	4,3	0,00	0,6
2010-05-31 19:00	320	33	52	2,2	17,83	12,02	155,0	1017,52	1,64	12,02	17,49	12,42	4,5	0,00	0,6
2010-05-31 19:30	334	33	51	3,1	17,83	12,02	155,0	1017,52	1,35	10,09	17,49	12,37	4,5	0,00	0,6
2010-05-31 20:00	351	33	53	2,8	17,83	11,62	155,0	1017,52	1,55	9,66	17,49	12,07	4,7	0,00	0,6
2010-05-31 20:30	314	33	54	1,2	17,73	11,42	155,0	1018,52	1,64	11,42	17,39	11,92	3,9	0,00	0,6
2010-05-31 21:00	351	33	57	2,2	17,63	10,32	155,0	1018,52	1,42	10,32	17,29	10,98	3,3	0,00	0,6
2010-05-31 21:30	342	33	61	2,2	17,53	9,52	155,0	1018,52	1,67	9,52	17,19	10,41	3,5	0,00	0,6
2010-05-31 22:00	330	34	65	1,2	17,53	9,02	155,0	1018,52	2,13	9,02	17,23	10,15	3,0	0,00	0,6
2010-05-31 22:30	312	34	65	0,0	17,53	8,62	155,0	1018,52	1,75	8,62	17,23	9,75	3,0	0,00	0,6
2010-05-31 23:00	322	34	66	0,0	17,53	8,32	155,0	1018,52	1,69	8,32	17,23	9,51	2,8	0,00	0,6
2010-05-31 23:30	342	34	67	1,2	17,53	7,92	155,0	1018,52	1,53	7,92	17,23	9,17	2,2	0,00	0,6
2010-06-01 00:00	336	34	68	0,0	17,53	7,62	155,0	1018,52	1,46	7,62	17,23	8,94	2,0	0,00	0,0
<b>Medelvärde Månad</b>	<b>215</b>	<b>31</b>	<b>76</b>	<b>1,1</b>	<b>17,44</b>	<b>6,95</b>		<b>1012,35</b>	<b>1,74</b>	<b>6,38</b>	<b>17,01</b>	<b>8,94</b>	<b>3,2</b>		<b>0,0</b>
Min	0	27	30	0,0	16,13	-3,99		990,50	-11,70	-8,41	15,57	-1,31	0,0		0,0
Max	356	34	100	10,2	19,03	20,43	155,0	1028,52	15,28	20,43	18,62	21,41	12,7		