

Medeltemperaturer / Max / Min

● Kyleff med °C
 ● Dygns med °C
 ▲ Temp Max
 ◆ Temp Min
 — Temperatur

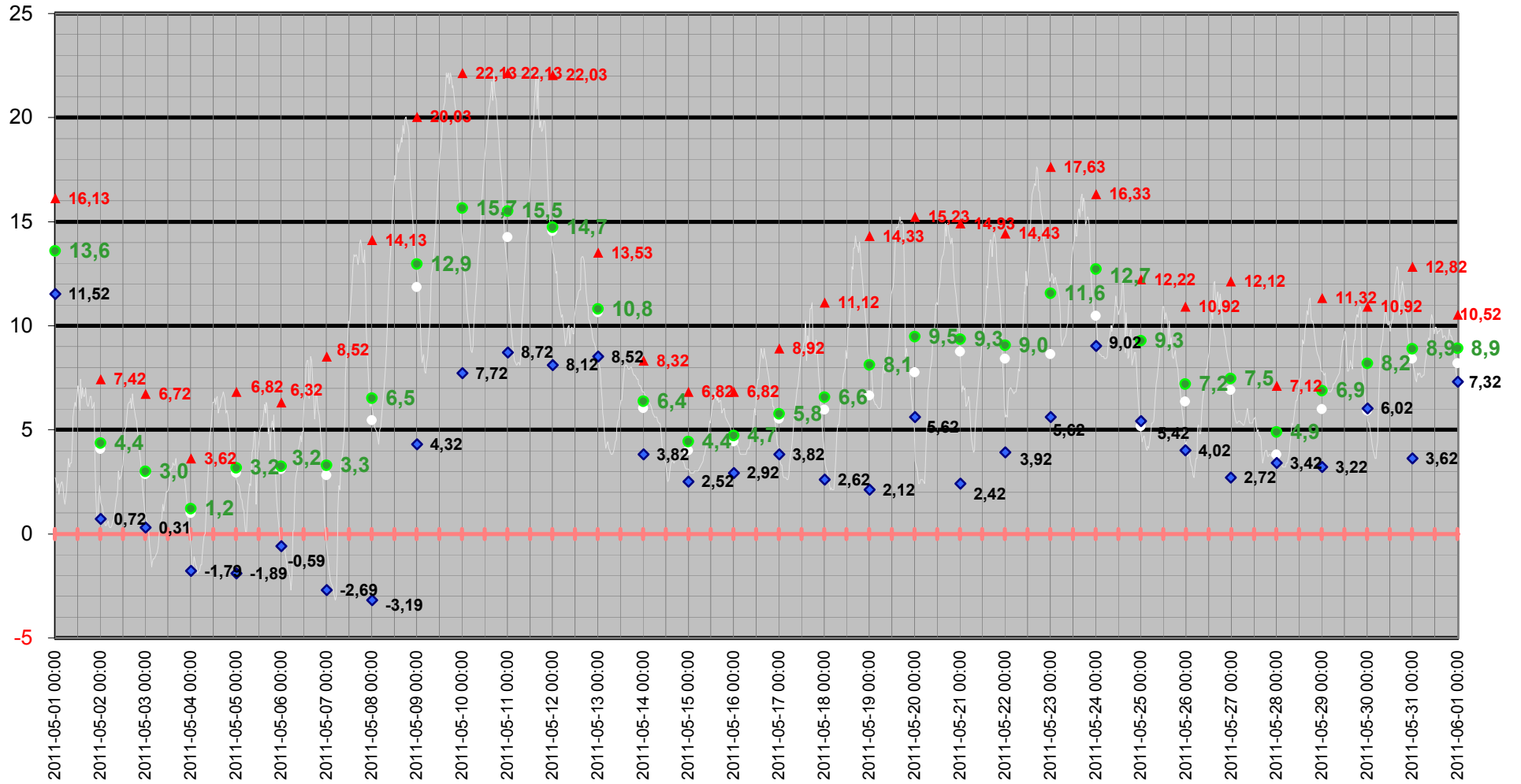

Medeltemperatur

□ Kyleff med °C ● Dygns med °C — Temperatur °C — Kyleffekt °C

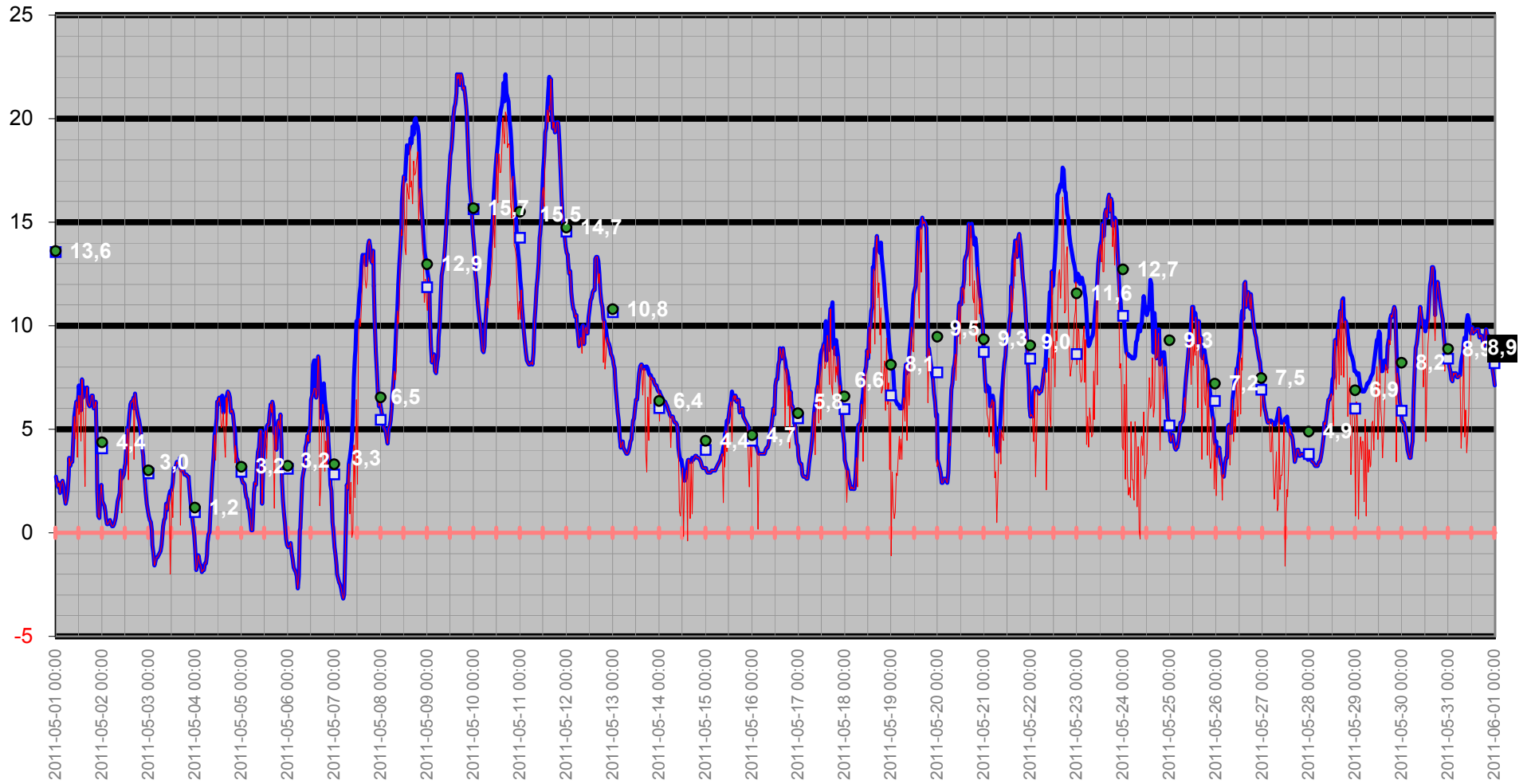

Temperatur/Vindby

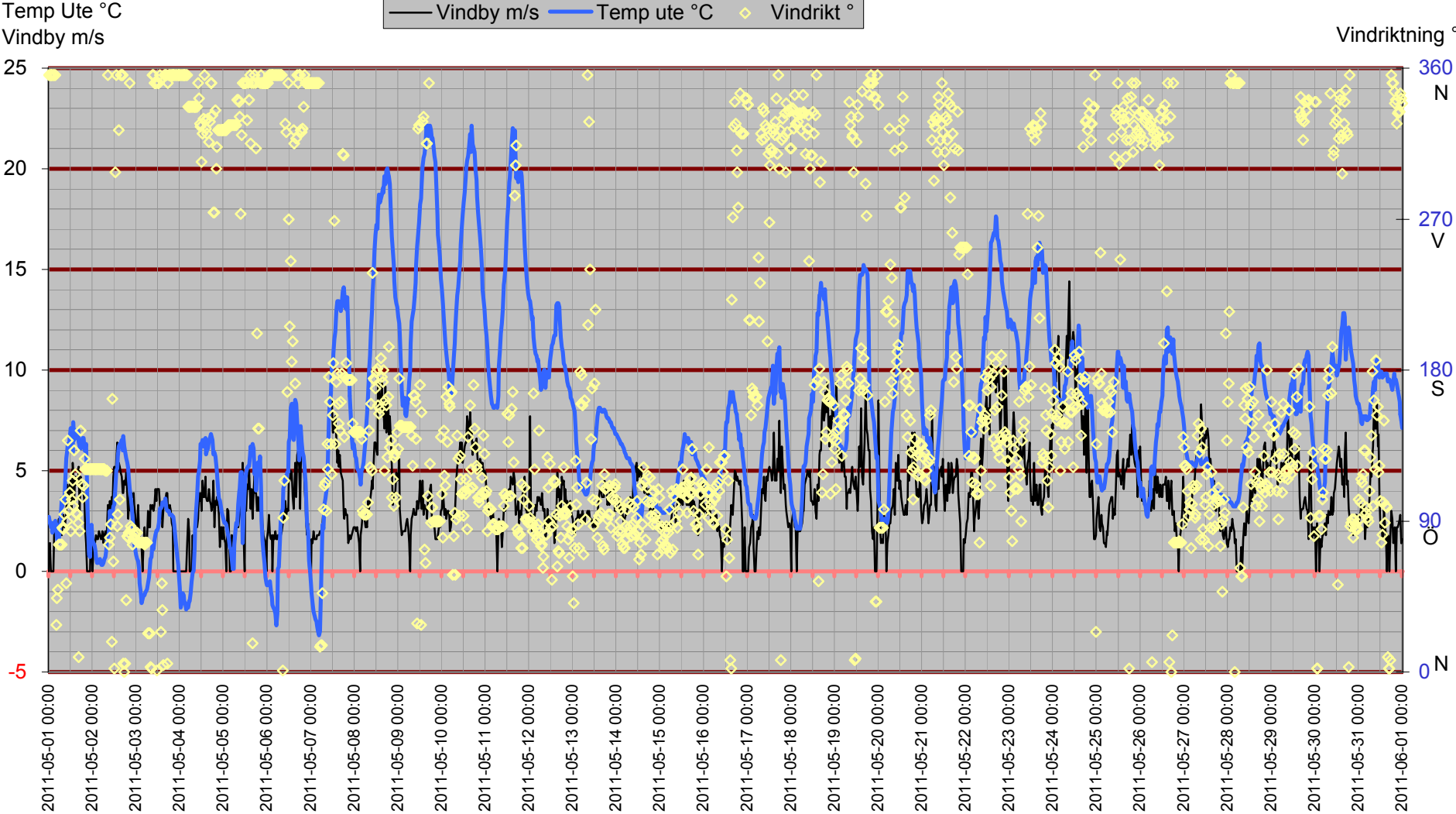

Inne

Temp inne °C

Vindby m/s

Temp in °C — Vindby m/s — Temp ute °C — Fukt inne Rh%

Rh % inne

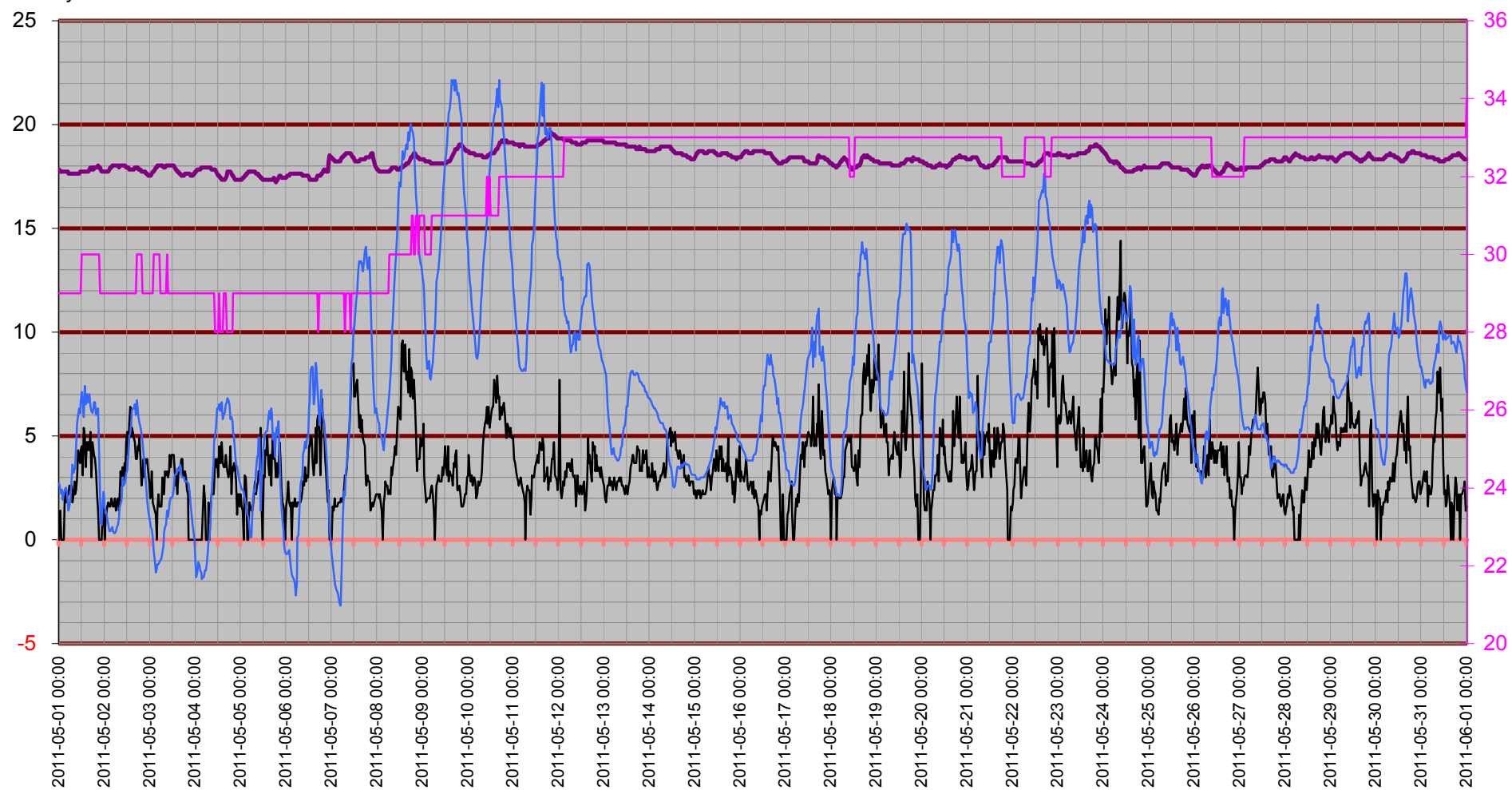

Temperatur inne

Temp in °C

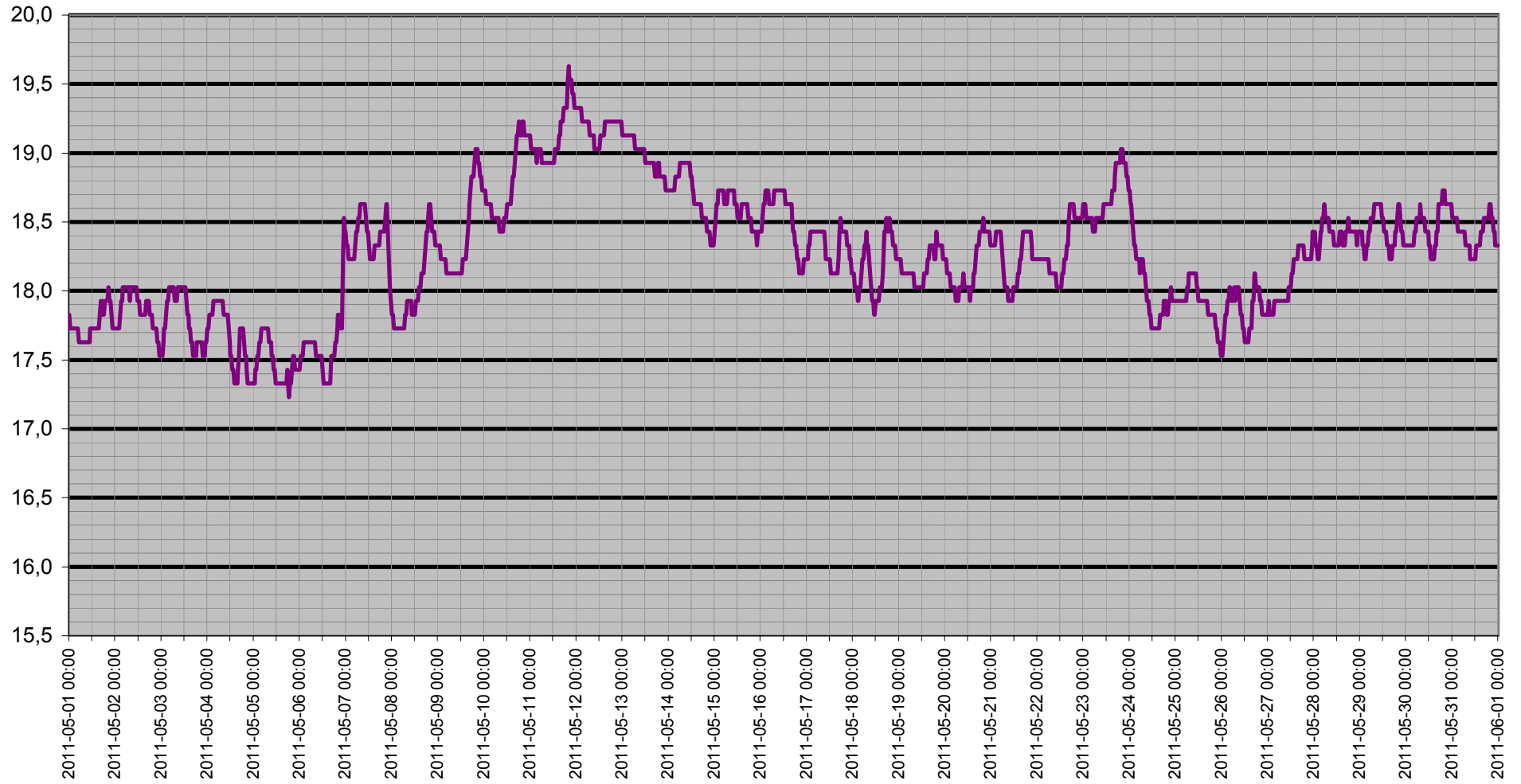

Dagpunkt/Temperatur

Vindhast m/s Daggp °C Temp ute °C Fukt ute Rh%

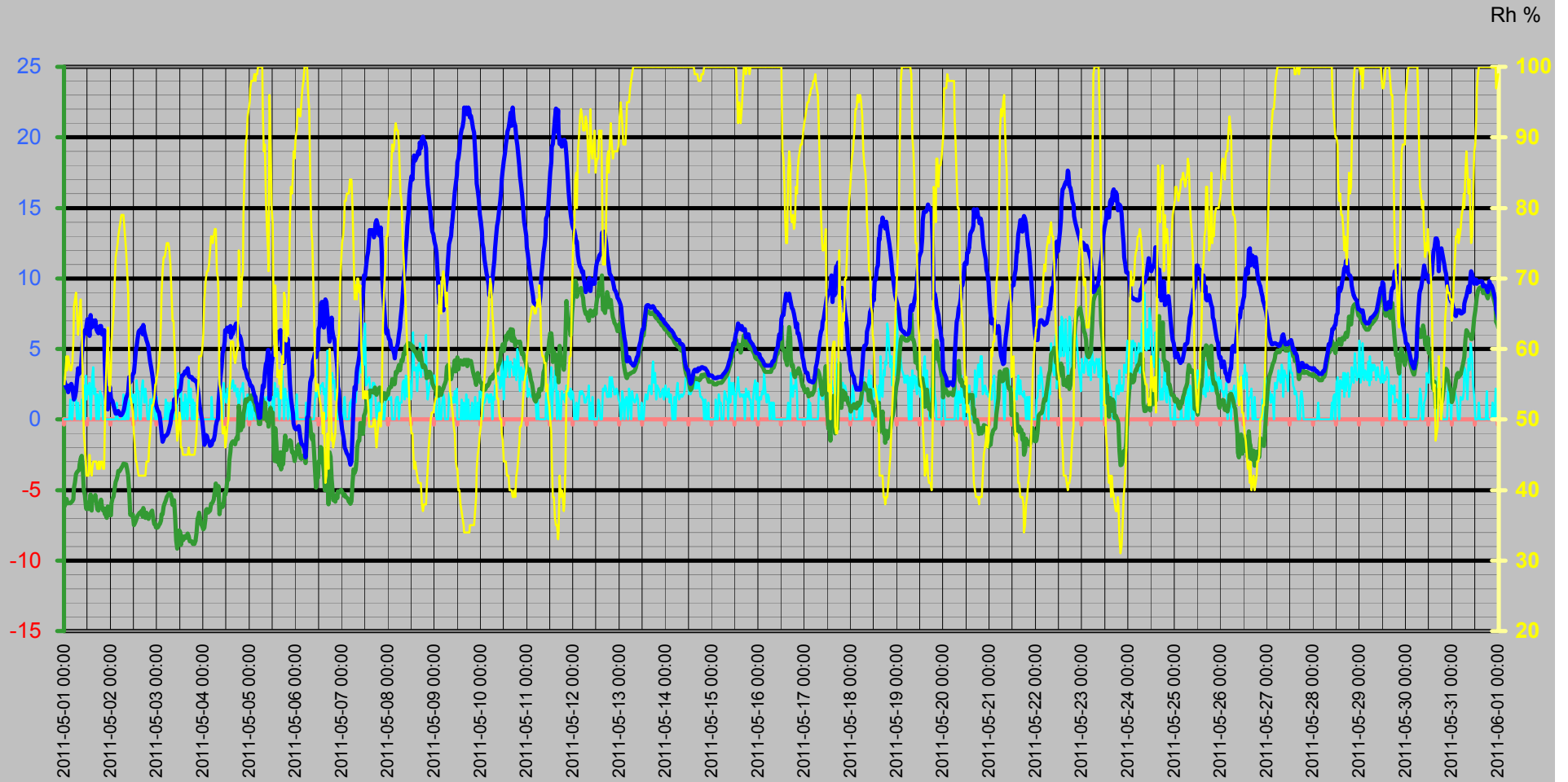

Vinddata

Vindhastighet m/s
Vindby m/s

— Vindhast m/s — Vindby m/s ◊ Vindrikt ° — Fukt ute Rh%

Vindriktning °
Rh %

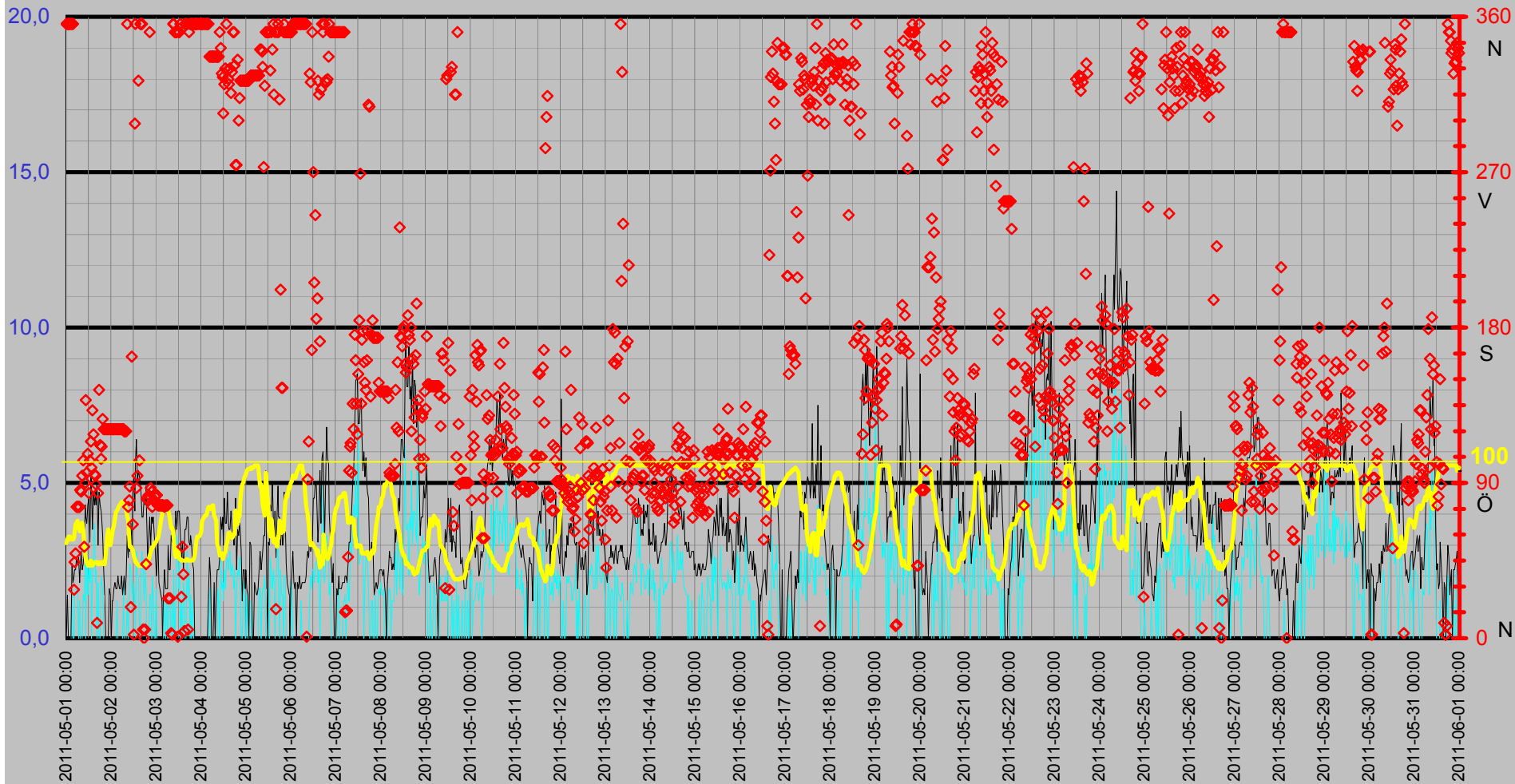

Luftfukt Kyleffekt Temp Vind Medeltemperatur

Temp °C
Vind m/s

● Dygns med °C Vindhast m/s Kyleffekt °C Temp ute °C Fukt ute Rh%

Rh %

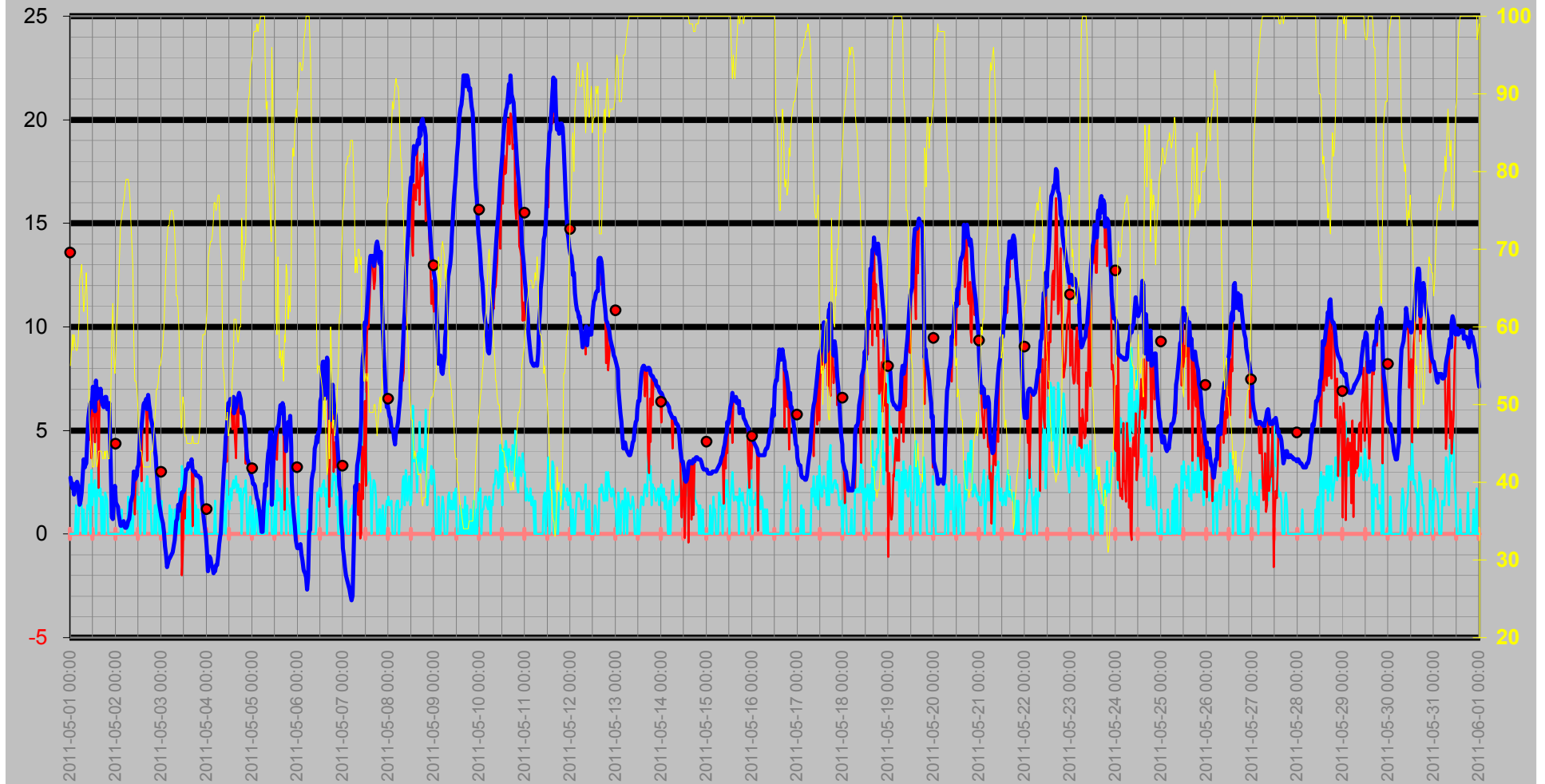

Nederbörd

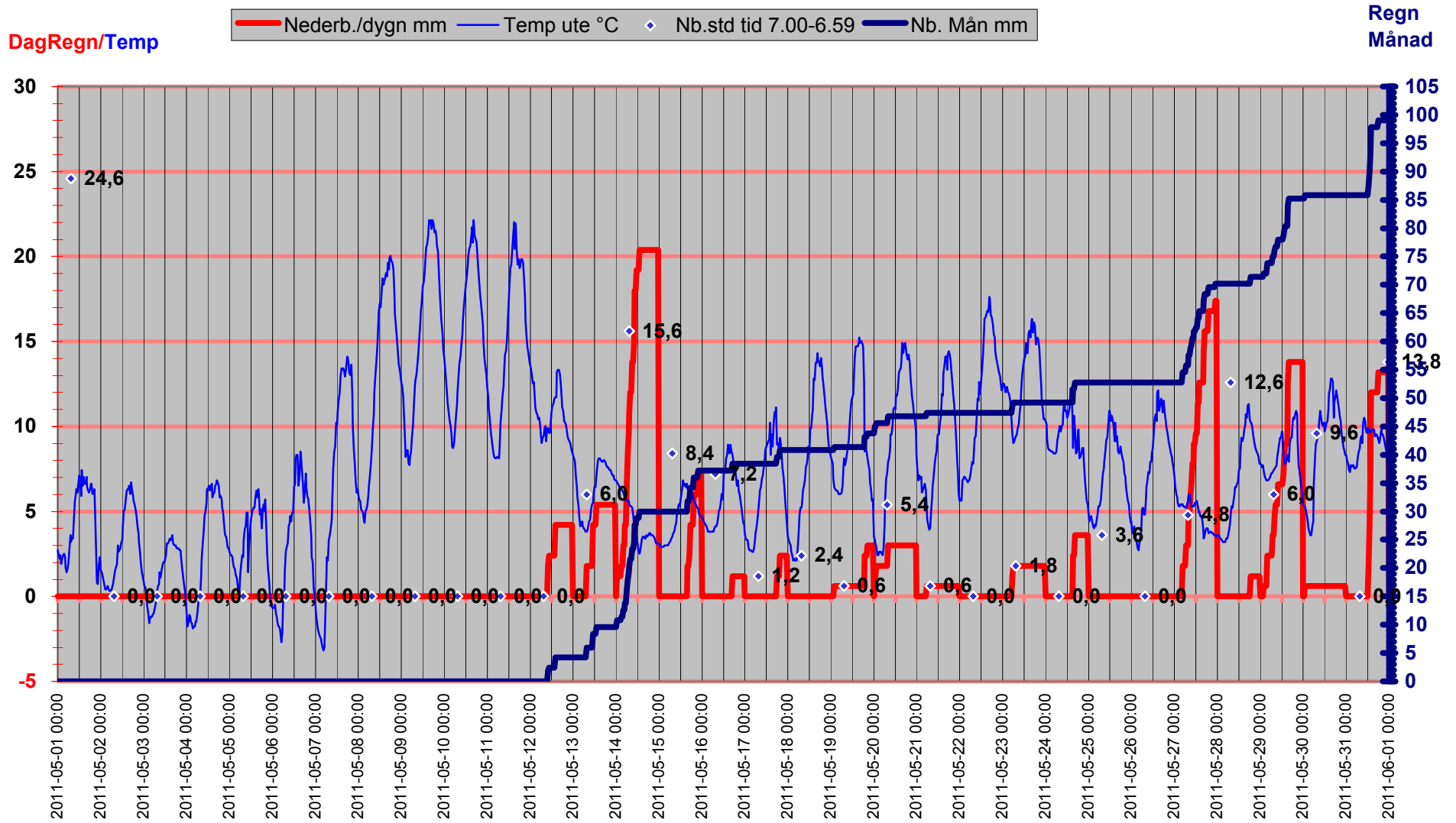

Luftryck/Nederbörd

◆ Luftryck mbar ▬ Nederb./dygn mm △ Nb.std tid 7.00-6.59

Luftryck

Nederbörd

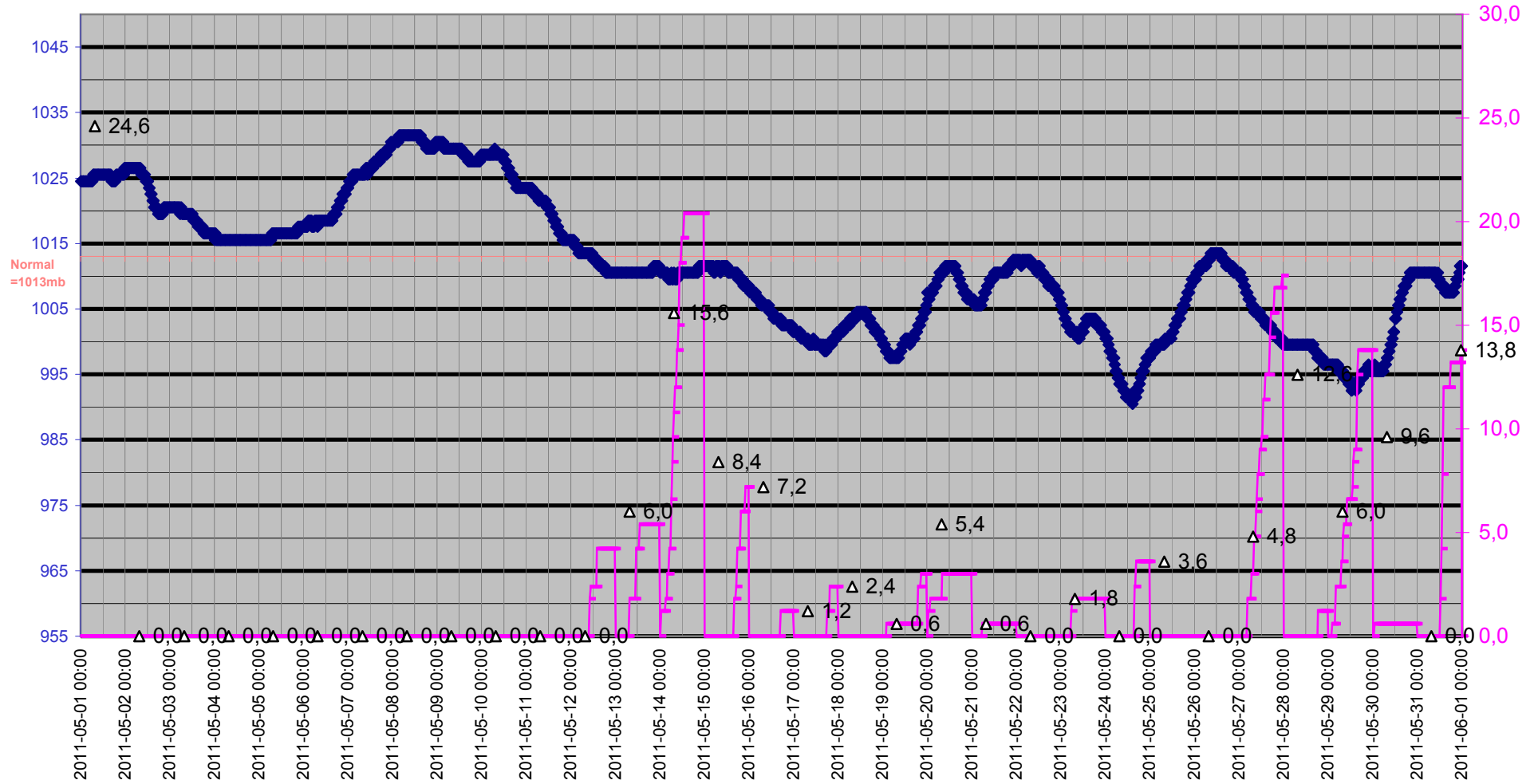

Grund

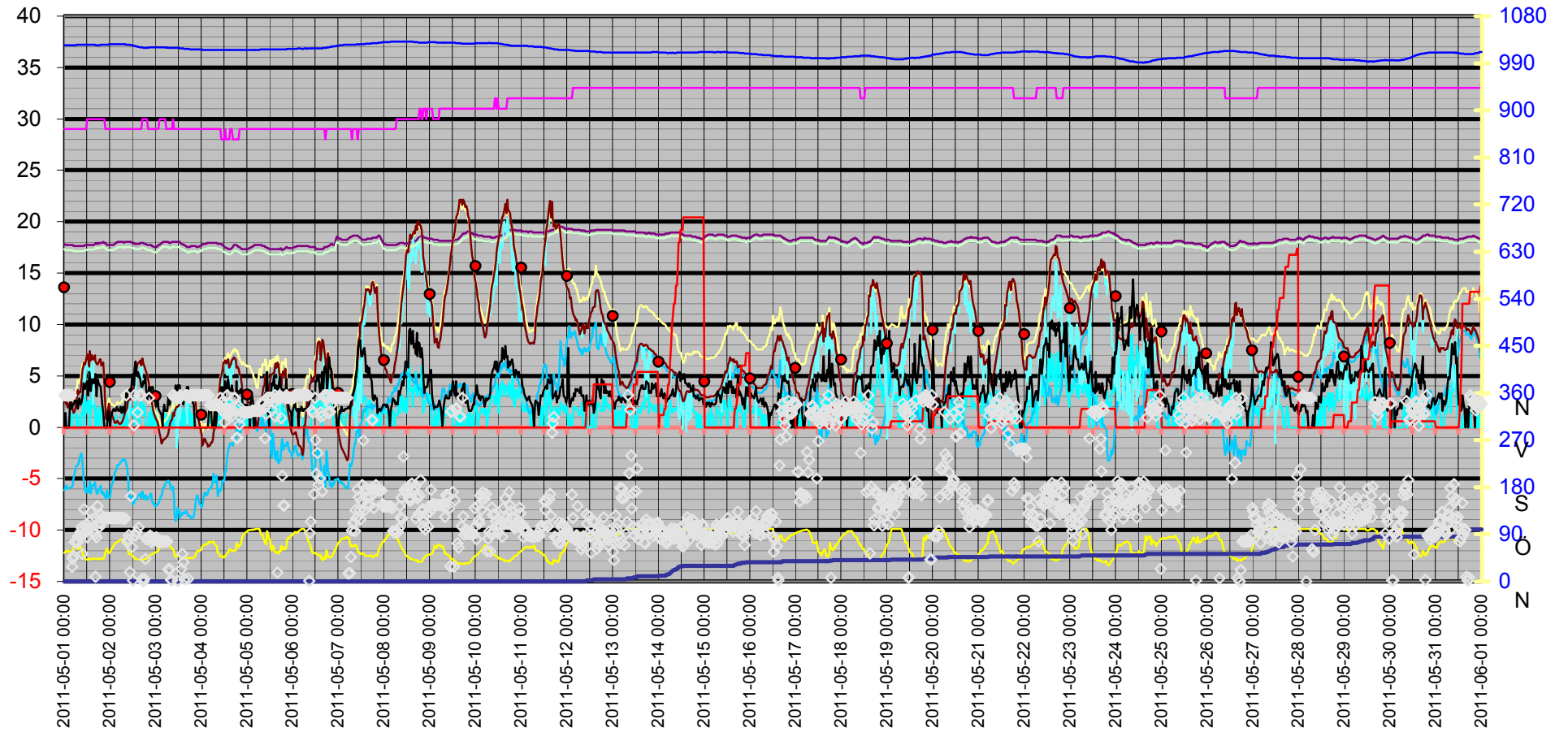

Datum	Vindrikt	Fukt inne	Fukt ute	Vindhast	Temp in	Temp ute	Nb. Mån	Tryck	Daggp	Kyleffekt	Vix inne	Vix ute	Vindby	Korr lufttryck	Nederb./dygn
	°	Rh%	Rh%	m/s	°C	°C	mm	Mbar	°C	°C	°C	°C	m/s		mm
2011-05-01 00:00	356	29	55	0,0	17,83	2,72	0,0	1024,52	-6,16	2,72	17,34	3,27	0,0	0,00	0,0
2011-05-01 00:30	356	29	57	0,0	17,73	2,42	0,0	1024,52	-5,95	2,42	17,24	3,08	1,4	0,00	0,0
2011-05-01 01:00	356	29	59	0,0	17,73	2,22	0,0	1024,52	-5,66	2,22	17,24	2,99	0,0	0,00	0,0
2011-05-01 01:30	356	29	57	0,0	17,73	2,42	0,0	1024,52	-5,95	2,42	17,24	3,08	0,0	0,00	0,0
2011-05-01 02:00	356	29	59	0,0	17,73	1,92	0,0	1024,52	-5,94	1,92	17,24	2,69	0,0	0,00	0,0
2011-05-01 02:30	356	29	58	0,0	17,73	2,22	0,0	1024,52	-5,89	2,22	17,24	2,93	0,0	0,00	0,0
2011-05-01 03:00	356	29	57	1,4	17,73	2,42	0,0	1024,52	-5,95	2,42	17,24	3,08	2,4	0,00	0,0
2011-05-01 03:30	356	29	57	0,0	17,73	2,52	0,0	1024,52	-5,85	2,52	17,24	3,18	1,8	0,00	0,0
2011-05-01 04:00	28	29	58	0,0	17,73	2,32	0,0	1024,52	-5,80	2,32	17,24	3,03	2,0	0,00	0,0
2011-05-01 04:30	44	29	61	1,4	17,73	1,72	0,0	1024,52	-5,66	1,72	17,24	2,60	2,2	0,00	0,0
2011-05-01 05:00	49	29	66	1,4	17,63	1,42	0,0	1024,52	-4,86	1,42	17,14	2,60	2,2	0,00	0,0
2011-05-01 05:30	76	29	67	1,6	17,63	1,62	0,0	1024,52	-4,46	1,62	17,14	2,87	2,6	0,00	0,0
2011-05-01 06:00	76	29	68	1,4	17,63	2,02	0,0	1024,52	-3,87	2,02	17,14	3,33	2,4	0,00	0,0
2011-05-01 06:30	76	29	65	0,0	17,63	2,82	0,0	1025,52	-3,74	2,82	17,14	3,94	2,6	0,00	0,0
2011-05-01 07:00	76	29	62	1,2	17,63	3,62	0,0	1025,52	-3,65	3,62	17,14	4,56	1,8	0,00	0,0
2011-05-01 07:30	86	29	64	0,0	17,63	3,22	0,0	1025,52	-3,58	3,22	17,14	4,28	2,2	0,00	0,0
2011-05-01 08:00	85	29	65	0,0	17,63	3,42	0,0	1025,52	-3,17	3,42	17,14	4,54	2,8	0,00	0,0
2011-05-01 08:30	94	29	67	0,0	17,63	3,42	0,0	1025,52	-2,75	3,42	17,14	4,67	2,2	0,00	0,0
2011-05-01 09:00	103	29	63	1,4	17,63	4,52	0,0	1025,52	-2,57	4,52	17,14	5,52	2,4	0,00	0,0
2011-05-01 09:30	53	29	55	1,2	17,63	5,62	0,0	1025,52	-3,47	5,62	17,14	6,17	3,0	0,00	0,0
2011-05-01 10:00	90	29	48	2,4	17,63	6,02	0,0	1025,52	-5,02	4,54	17,14	6,21	4,3	0,00	0,0
2011-05-01 10:30	138	29	46	0,0	17,63	6,32	0,0	1025,52	-5,35	6,32	17,14	6,42	3,9	0,00	0,0
2011-05-01 11:00	96	29	44	3,1	17,73	6,12	0,0	1025,52	-6,15	3,65	17,24	6,12	3,7	0,00	0,0
2011-05-01 11:30	107	29	42	1,4	17,73	6,62	0,0	1025,52	-6,36	6,62	17,24	6,54	4,3	0,00	0,0
2011-05-01 12:00	84	30	42	2,4	17,73	7,12	0,0	1025,52	-5,91	5,70	17,28	7,04	4,5	0,00	0,0
2011-05-01 12:30	103	30	42	1,8	17,73	6,62	0,0	1025,52	-6,36	6,62	17,28	6,54	3,1	0,00	0,0
2011-05-01 13:00	114	30	45	2,6	17,73	5,92	0,0	1025,52	-6,02	4,44	17,28	5,97	5,4	0,00	0,0
2011-05-01 13:30	99	30	43	0,0	17,73	7,42	0,0	1025,52	-5,30	7,42	17,28	7,38	5,0	0,00	0,0
2011-05-01 14:00	132	30	42	1,8	17,73	6,52	0,0	1025,52	-6,45	6,52	17,28	6,44	3,5	0,00	0,0
2011-05-01 14:30	118	30	43	3,0	17,73	7,02	0,0	1025,52	-5,66	4,63	17,28	6,98	4,7	0,00	0,0
2011-05-01 15:00	95	30	44	3,7	17,73	6,62	0,0	1025,52	-5,70	2,23	17,28	6,63	4,3	0,00	0,0
2011-05-01 15:30	94	30	44	1,8	17,73	6,62	0,0	1025,52	-5,70	6,62	17,28	6,63	4,7	0,00	0,0
2011-05-01 16:00	89	30	44	2,2	17,83	7,02	0,0	1025,52	-5,34	7,02	17,38	7,03	4,3	0,00	0,0
2011-05-01 16:30	9	30	44	0,0	17,93	6,42	0,0	1024,52	-5,88	6,42	17,48	6,43	5,2	0,00	0,0
2011-05-01 17:00	84	30	43	1,8	17,83	6,22	0,0	1024,52	-6,39	6,22	17,38	6,18	3,0	0,00	0,0
2011-05-01 17:30	144	30	43	0,0	17,93	6,12	0,0	1024,52	-6,48	6,12	17,48	6,08	4,7	0,00	0,0
2011-05-01 18:00	112	30	44	0,0	17,83	6,32	0,0	1024,52	-5,97	6,32	17,38	6,33	4,3	0,00	0,0
2011-05-01 18:30	104	30	43	2,0	17,93	6,62	0,0	1024,52	-6,02	6,62	17,48	6,58	4,1	0,00	0,0
2011-05-01 19:00	111	30	44	1,8	17,93	6,62	0,0	1025,52	-5,70	6,62	17,48	6,63	3,9	0,00	0,0
2011-05-01 19:30	127	30	44	1,6	17,93	6,02	0,0	1025,52	-6,24	6,02	17,48	6,02	3,3	0,00	0,0
2011-05-01 20:00	121	30	43	0,0	17,93	6,12	0,0	1025,52	-6,48	6,12	17,48	6,08	2,2	0,00	0,0
2011-05-01 20:30	121	30	43	0,0	18,03	6,32	0,0	1025,52	-6,30	6,32	17,58	6,28	1,4	0,00	0,0
2011-05-01 21:00	121	30	48	0,0	17,93	4,22	0,0	1025,52	-6,67	4,22	17,48	4,41	0,0	0,00	0,0
2011-05-01 21:30	121	29	55	0,0	17,93	2,02	0,0	1025,52	-6,81	2,02	17,44	2,57	0,0	0,00	0,0
2011-05-01 22:00	121	29	59	0,0	17,83	0,82	0,0	1025,52	-6,97	0,82	17,34	1,59	0,0	0,00	0,0
2011-05-01 22:30	121	29	63	0,0	17,73	0,72	0,0	1025,52	-6,16	0,72	17,24	1,72	0,0	0,00	0,0

Datum	Vindrikt °	Fukt inne Rh%	Fukt ute Rh%	Vindhast m/s	Temp in °C	Temp ute °C	Nb. Mån mm	Tryck Mbar	Daggp °C	Kyleffekt °C	Vix inne °C	Vix ute °C	Vindby m/s	Korr lufttryck	Nederb./dygn mm
2011-05-01 23:00	121	29	56	0,0	17,73	1,82	0,0	1025,52	-6,75	1,82	17,24	2,42	1,6	0,00	0,0
2011-05-01 23:30	121	29	54	0,0	17,73	2,32	0,0	1026,52	-6,79	2,32	17,24	2,81	1,4	0,00	0,0
2011-05-02 00:00	121	29	57	0,0	17,73	1,52	0,0	1026,52	-6,79	1,52	17,24	2,18	0,0	0,00	0,0
2011-05-02 00:30	121	29	61	0,0	17,73	1,42	0,0	1026,52	-5,95	1,42	17,24	2,30	1,2	0,00	0,0
2011-05-02 01:00	121	29	63	0,0	17,73	1,32	0,0	1026,52	-5,60	1,32	17,24	2,32	1,2	0,00	0,0
2011-05-02 01:30	121	29	65	0,0	17,73	1,02	0,0	1026,52	-5,45	1,02	17,24	2,14	1,6	0,00	0,0
2011-05-02 02:00	121	29	69	0,0	17,73	0,72	0,0	1026,52	-4,91	0,72	17,24	2,09	1,8	0,00	0,0
2011-05-02 02:30	121	29	73	0,0	17,83	0,41	0,0	1026,52	-4,42	0,41	17,34	2,06	1,6	0,00	0,0
2011-05-02 03:00	121	29	74	1,2	17,93	0,41	0,0	1026,52	-4,23	0,41	17,44	2,12	1,6	0,00	0,0
2011-05-02 03:30	121	29	75	0,0	17,93	0,51	0,0	1026,52	-3,95	0,51	17,44	2,29	2,0	0,00	0,0
2011-05-02 04:00	121	29	76	0,0	18,03	0,61	0,0	1026,52	-3,67	0,61	17,54	2,46	1,8	0,00	0,0
2011-05-02 04:30	121	29	77	0,0	18,03	0,41	0,0	1026,52	-3,68	0,41	17,54	2,33	1,6	0,00	0,0
2011-05-02 05:00	121	29	78	0,0	18,03	0,31	0,0	1026,52	-3,60	0,31	17,54	2,30	1,6	0,00	0,0
2011-05-02 05:30	121	29	79	0,0	18,03	0,31	0,0	1026,52	-3,42	0,31	17,54	2,37	2,0	0,00	0,0
2011-05-02 06:00	121	29	79	0,0	18,03	0,41	0,0	1026,52	-3,32	0,41	17,54	2,47	1,4	0,00	0,0
2011-05-02 06:30	121	29	79	1,8	18,03	0,61	0,0	1026,52	-3,13	0,61	17,54	2,67	1,8	0,00	0,0
2011-05-02 07:00	120	29	78	0,0	18,03	0,72	0,0	1026,52	-3,21	0,72	17,54	2,70	2,0	0,00	0,0
2011-05-02 07:30	120	29	76	0,0	17,93	1,12	0,0	1026,52	-3,18	1,12	17,44	2,96	1,4	0,00	0,0
2011-05-02 08:00	120	29	74	0,0	18,03	1,52	0,0	1026,52	-3,17	1,52	17,54	3,22	2,0	0,00	0,0
2011-05-02 08:30	356	29	71	1,2	18,03	1,72	0,0	1025,52	-3,56	1,72	17,54	3,22	3,3	0,00	0,0
2011-05-02 09:00	76	29	68	0,0	18,03	1,92	0,0	1025,52	-3,97	1,92	17,54	3,23	2,6	0,00	0,0
2011-05-02 09:30	80	29	58	1,4	18,03	3,02	0,0	1025,52	-5,14	3,02	17,54	3,73	3,5	0,00	0,0
2011-05-02 10:00	88	29	53	2,4	18,03	2,62	0,0	1025,52	-6,77	0,95	17,54	3,06	2,8	0,00	0,0
2011-05-02 10:30	18	29	53	2,2	18,03	2,72	0,0	1025,52	-6,67	2,72	17,54	3,16	3,7	0,00	0,0
2011-05-02 11:00	163	29	52	1,6	18,03	2,82	0,0	1024,52	-6,84	2,82	17,54	3,21	3,0	0,00	0,0
2011-05-02 11:30	66	29	51	1,2	17,93	3,22	0,0	1024,52	-6,74	3,22	17,44	3,56	4,7	0,00	0,0
2011-05-02 12:00	2	29	48	1,8	17,93	3,32	0,0	1024,52	-7,49	3,32	17,44	3,51	5,2	0,00	0,0
2011-05-02 12:30	298	29	46	1,2	17,93	4,12	0,0	1023,52	-7,35	4,12	17,44	4,22	4,1	0,00	0,0
2011-05-02 13:00	356	29	44	0,0	17,83	5,02	0,0	1023,52	-7,15	5,02	17,34	5,02	5,6	0,00	0,0
2011-05-02 13:30	87	29	44	2,8	17,83	5,12	0,0	1022,52	-7,06	2,56	17,34	5,12	6,4	0,00	0,0
2011-05-02 14:00	94	29	43	2,0	17,83	5,72	0,0	1022,52	-6,84	5,72	17,34	5,68	5,0	0,00	0,0
2011-05-02 14:30	323	29	42	2,0	17,83	6,22	0,0	1021,52	-6,72	6,22	17,34	6,14	5,4	0,00	0,0
2011-05-02 15:00	103	29	42	0,0	17,83	6,32	0,0	1021,52	-6,63	6,32	17,34	6,24	5,2	0,00	0,0
2011-05-02 15:30	356	29	42	0,0	17,83	6,32	0,0	1020,52	-6,63	6,32	17,34	6,24	4,9	0,00	0,0
2011-05-02 16:00	356	29	42	2,2	17,93	6,52	0,0	1020,52	-6,45	6,52	17,44	6,44	4,7	0,00	0,0
2011-05-02 16:30	356	29	42	2,8	17,93	6,02	0,0	1020,52	-6,90	3,54	17,44	5,94	3,9	0,00	0,0
2011-05-02 17:00	5	30	42	2,2	17,93	6,72	0,0	1020,52	-6,27	6,72	17,48	6,64	3,9	0,00	0,0
2011-05-02 17:30	0	30	42	1,2	17,93	6,22	0,0	1019,52	-6,72	6,22	17,48	6,14	4,5	0,00	0,0
2011-05-02 18:00	5	30	42	2,2	17,83	5,92	0,0	1019,52	-6,99	5,92	17,38	5,84	4,3	0,00	0,0
2011-05-02 18:30	43	30	44	1,4	17,83	5,62	0,0	1019,52	-6,61	5,62	17,38	5,62	4,9	0,00	0,0
2011-05-02 19:00	81	30	44	0,0	17,83	5,42	0,0	1019,52	-6,79	5,42	17,38	5,42	3,9	0,00	0,0
2011-05-02 19:30	80	30	44	0,0	17,73	5,12	0,0	1019,52	-7,06	5,12	17,28	5,12	2,6	0,00	0,0
2011-05-02 20:00	83	29	46	0,0	17,73	4,72	0,0	1019,52	-6,80	4,72	17,24	4,82	3,1	0,00	0,0
2011-05-02 20:30	351	29	48	1,4	17,73	4,12	0,0	1020,52	-6,76	4,12	17,24	4,31	3,9	0,00	0,0
2011-05-02 21:00	87	29	50	1,4	17,73	3,72	0,0	1020,52	-6,56	3,72	17,24	4,01	3,0	0,00	0,0
2011-05-02 21:30	85	29	52	0,0	17,73	3,22	0,0	1020,52	-6,47	3,22	17,24	3,61	3,9	0,00	0,0

Datum	Vindrikt °	Fukt inne Rh%	Fukt ute Rh%	Vindhast m/s	Temp in °C	Temp ute °C	Nb. Mån mm	Tryck Mbar	Daggp °C	Kyleffekt °C	Vix inne °C	Vix ute °C	Vindby m/s	Korr lufttryck	Nederb./dygn mm
2011-05-02 22:00	76	29	52	2,0	17,63	2,62	0,0	1020,52	-7,03	2,62	17,14	3,01	3,7	0,00	0,0
2011-05-02 22:30	80	29	53	1,4	17,63	1,92	0,0	1020,52	-7,41	1,92	17,14	2,36	3,9	0,00	0,0
2011-05-02 23:00	80	29	55	0,0	17,53	1,42	0,0	1020,52	-7,37	1,42	17,04	1,97	3,3	0,00	0,0
2011-05-02 23:30	82	29	55	0,0	17,53	1,12	0,0	1020,52	-7,65	1,12	17,04	1,67	2,8	0,00	0,0
2011-05-03 00:00	83	29	56	1,6	17,53	0,82	0,0	1020,52	-7,68	0,82	17,04	1,42	2,0	0,00	0,0
2011-05-03 00:30	83	29	57	0,0	17,53	0,61	0,0	1020,52	-7,63	0,61	17,04	1,28	2,2	0,00	0,0
2011-05-03 01:00	77	29	58	0,0	17,63	0,51	0,0	1020,52	-7,48	0,51	17,14	1,23	3,3	0,00	0,0
2011-05-03 01:30	77	29	60	0,0	17,73	0,11	0,0	1020,52	-7,40	0,11	17,24	0,94	1,8	0,00	0,0
2011-05-03 02:00	77	30	64	0,0	17,73	-0,59	0,0	1020,52	-7,18	-0,59	17,28	0,48	1,6	0,00	0,0
2011-05-03 02:30	77	30	68	0,0	17,83	-0,99	0,0	1020,52	-6,73	-0,99	17,38	0,33	1,4	0,00	0,0
2011-05-03 03:00	77	30	71	0,0	17,93	-1,59	0,0	1020,52	-6,72	-1,59	17,48	-0,08	1,2	0,00	0,0
2011-05-03 03:30	77	30	73	0,0	17,93	-1,39	0,0	1020,52	-6,15	-1,39	17,48	0,25	0,0	0,00	0,0
2011-05-03 04:00	77	30	73	0,0	18,03	-1,19	0,0	1020,52	-5,96	-1,19	17,58	0,45	1,4	0,00	0,0
2011-05-03 04:30	76	30	74	1,4	18,03	-1,19	0,0	1020,52	-5,77	-1,19	17,58	0,52	2,2	0,00	0,0
2011-05-03 05:00	77	30	75	0,0	18,03	-1,09	0,0	1020,52	-5,49	-1,09	17,58	0,69	1,6	0,00	0,0
2011-05-03 05:30	77	29	75	1,2	18,03	-0,99	0,0	1019,52	-5,39	-0,99	17,54	0,79	1,6	0,00	0,0
2011-05-03 06:00	77	29	75	0,0	18,03	-0,89	0,0	1020,52	-5,30	-0,89	17,54	0,89	1,6	0,00	0,0
2011-05-03 06:30	23	29	74	0,0	18,03	-0,59	0,0	1019,52	-5,19	-0,59	17,54	1,12	3,0	0,00	0,0
2011-05-03 07:00	23	29	72	1,2	17,93	-0,29	0,0	1019,52	-5,28	-0,29	17,44	1,29	2,2	0,00	0,0
2011-05-03 07:30	23	29	68	1,2	17,93	0,31	0,0	1019,52	-5,49	0,31	17,44	1,63	2,2	0,00	0,0
2011-05-03 08:00	3	29	64	0,0	17,93	0,61	0,0	1019,52	-6,04	0,61	17,44	1,68	3,3	0,00	0,0
2011-05-03 08:30	2	29	64	1,2	18,03	0,72	0,0	1019,52	-5,95	0,72	17,54	1,78	3,1	0,00	0,0
2011-05-03 09:00	356	30	62	0,0	18,03	1,42	0,0	1019,52	-5,72	1,42	17,58	2,36	3,3	0,00	0,0
2011-05-03 09:30	356	29	58	2,2	18,03	1,12	0,0	1019,52	-6,92	1,12	17,54	1,83	3,0	0,00	0,0
2011-05-03 10:00	351	29	50	0,0	18,03	1,52	0,0	1019,52	-8,58	1,52	17,54	1,81	3,3	0,00	0,0
2011-05-03 10:30	351	29	47	1,2	18,03	1,82	0,0	1019,52	-9,15	1,82	17,54	1,96	4,1	0,00	0,0
2011-05-03 11:00	351	29	48	3,3	18,03	2,02	0,0	1019,52	-8,68	-1,98	17,54	2,21	3,5	0,00	0,0
2011-05-03 11:30	1	29	51	3,0	18,03	2,02	0,0	1019,52	-7,85	-0,83	17,54	2,36	4,1	0,00	0,0
2011-05-03 12:00	351	29	50	1,6	18,03	2,12	0,0	1019,52	-8,03	2,12	17,54	2,41	4,1	0,00	0,0
2011-05-03 12:30	351	29	46	2,6	18,03	2,42	0,0	1018,52	-8,89	0,74	17,54	2,51	4,1	0,00	0,0
2011-05-03 13:00	356	29	46	0,0	17,93	3,12	0,0	1018,52	-8,26	3,12	17,44	3,22	3,3	0,00	0,0
2011-05-03 13:30	24	29	45	1,2	17,83	3,12	0,0	1018,52	-8,56	3,12	17,34	3,17	2,6	0,00	0,0
2011-05-03 14:00	53	29	45	0,0	17,83	3,22	0,0	1018,52	-8,47	3,22	17,34	3,27	3,1	0,00	0,0
2011-05-03 14:30	37	29	45	1,8	17,73	3,42	0,0	1018,52	-8,29	3,42	17,24	3,47	2,2	0,00	0,0
2011-05-03 15:00	4	29	45	1,4	17,73	3,32	0,0	1017,52	-8,38	3,32	17,24	3,37	3,1	0,00	0,0
2011-05-03 15:30	356	29	45	0,0	17,63	3,32	0,0	1017,52	-8,38	3,32	17,14	3,37	3,5	0,00	0,0
2011-05-03 16:00	356	29	45	0,0	17,63	3,62	0,0	1017,52	-8,10	3,62	17,14	3,67	3,5	0,00	0,0
2011-05-03 16:30	356	29	46	2,8	17,53	3,12	0,0	1017,52	-8,26	0,37	17,04	3,22	3,9	0,00	0,0
2011-05-03 17:00	5	29	45	1,2	17,53	3,02	0,0	1017,52	-8,65	3,02	17,04	3,07	3,9	0,00	0,0
2011-05-03 17:30	351	29	45	2,2	17,53	3,02	0,0	1017,52	-8,65	3,02	17,04	3,07	3,1	0,00	0,0
2011-05-03 18:00	356	29	45	0,0	17,53	3,02	0,0	1016,51	-8,65	3,02	17,04	3,07	3,0	0,00	0,0
2011-05-03 18:30	356	29	45	1,4	17,63	2,82	0,0	1016,51	-8,83	2,82	17,14	2,87	3,3	0,00	0,0
2011-05-03 19:00	356	29	45	0,0	17,63	2,82	0,0	1016,51	-8,83	2,82	17,14	2,87	3,0	0,00	0,0
2011-05-03 19:30	356	29	45	1,2	17,63	2,82	0,0	1016,51	-8,83	2,82	17,14	2,87	2,4	0,00	0,0
2011-05-03 20:00	356	29	46	0,0	17,63	2,72	0,0	1016,51	-8,62	2,72	17,14	2,81	2,2	0,00	0,0
2011-05-03 20:30	356	29	48	0,0	17,63	2,72	0,0	1016,51	-8,04	2,72	17,14	2,91	0,0	0,00	0,0

Datum	Vindrikt °	Fukt inne Rh%	Fukt ute Rh%	Vindhast m/s	Temp in °C	Temp ute °C	Nb. Mån mm	Tryck Mbar	Daggp °C	Kyleffekt °C	Vix inne °C	Vix ute °C	Vindby m/s	Korr lufttryck	Nederb./dygn mm
2011-05-03 21:00	356	29	53	0,0	17,63	2,32	0,0	1016,51	-7,04	2,32	17,14	2,76	0,0	0,00	0,0
2011-05-03 21:30	356	29	56	0,0	17,53	1,72	0,0	1016,51	-6,84	1,72	17,04	2,32	0,0	0,00	0,0
2011-05-03 22:00	356	29	59	0,0	17,53	1,22	0,0	1016,51	-6,59	1,22	17,04	1,99	0,0	0,00	0,0
2011-05-03 22:30	356	29	59	0,0	17,53	0,72	0,0	1016,51	-7,06	0,72	17,04	1,49	0,0	0,00	0,0
2011-05-03 23:00	356	29	59	0,0	17,63	0,31	0,0	1016,51	-7,44	0,31	17,14	1,09	0,0	0,00	0,0
2011-05-03 23:30	356	29	60	0,0	17,63	-0,09	0,0	1016,51	-7,58	-0,09	17,14	0,74	0,0	0,00	0,0
2011-05-04 00:00	356	29	62	0,0	17,73	-0,79	0,0	1015,51	-7,80	-0,79	17,24	0,16	0,0	0,00	0,0
2011-05-04 00:30	356	29	67	0,0	17,73	-1,79	0,0	1016,51	-7,70	-1,79	17,24	-0,54	0,0	0,00	0,0
2011-05-04 01:00	356	29	69	0,0	17,83	-1,59	0,0	1015,51	-7,11	-1,59	17,34	-0,21	0,0	0,00	0,0
2011-05-04 01:30	356	29	70	0,0	17,83	-1,09	0,0	1015,51	-6,43	-1,09	17,34	0,36	0,0	0,00	0,0
2011-05-04 02:00	356	29	71	0,0	17,83	-1,19	0,0	1015,51	-6,34	-1,19	17,34	0,32	0,0	0,00	0,0
2011-05-04 02:30	356	29	71	0,0	17,83	-1,49	0,0	1015,51	-6,62	-1,49	17,34	0,02	0,0	0,00	0,0
2011-05-04 03:00	356	29	72	0,0	17,93	-1,59	0,0	1015,51	-6,53	-1,59	17,44	-0,01	0,0	0,00	0,0
2011-05-04 03:30	356	29	74	0,0	17,93	-1,89	0,0	1015,51	-6,44	-1,89	17,44	-0,18	0,0	0,00	0,0
2011-05-04 04:00	356	29	76	0,0	17,93	-1,79	0,0	1015,51	-5,98	-1,79	17,44	0,06	1,4	0,00	0,0
2011-05-04 04:30	337	29	76	1,6	17,93	-1,79	0,0	1015,51	-5,98	-1,79	17,44	0,06	2,6	0,00	0,0
2011-05-04 05:00	337	29	75	0,0	17,93	-1,49	0,0	1015,51	-5,88	-1,49	17,44	0,29	2,0	0,00	0,0
2011-05-04 05:30	337	29	76	0,0	17,93	-1,49	0,0	1015,51	-5,69	-1,49	17,44	0,36	0,0	0,00	0,0
2011-05-04 06:00	337	29	77	0,0	17,93	-1,09	0,0	1015,51	-5,13	-1,09	17,44	0,83	0,0	0,00	0,0
2011-05-04 06:30	337	29	77	0,0	17,93	-0,49	0,0	1015,51	-4,55	-0,49	17,44	1,43	0,0	0,00	0,0
2011-05-04 07:00	337	29	71	0,0	17,93	-0,09	0,0	1015,51	-5,28	-0,09	17,44	1,42	1,8	0,00	0,0
2011-05-04 07:30	337	29	70	0,0	17,93	0,01	0,0	1015,51	-5,38	0,01	17,44	1,46	0,0	0,00	0,0
2011-05-04 08:00	337	29	68	0,0	17,93	1,12	0,0	1015,51	-4,73	1,12	17,44	2,43	1,4	0,00	0,0
2011-05-04 08:30	337	29	55	0,0	17,83	2,12	0,0	1015,51	-6,72	2,12	17,34	2,67	2,2	0,00	0,0
2011-05-04 09:00	337	29	54	1,6	17,83	3,02	0,0	1015,51	-6,14	3,02	17,34	3,52	2,2	0,00	0,0
2011-05-04 09:30	337	29	52	1,2	17,83	3,72	0,0	1015,51	-6,01	3,72	17,34	4,11	2,2	0,00	0,0
2011-05-04 10:00	351	29	48	0,0	17,83	4,72	0,0	1015,51	-6,21	4,72	17,34	4,91	2,6	0,00	0,0
2011-05-04 10:30	342	28	48	2,6	17,83	5,02	0,0	1015,51	-5,93	3,49	17,31	5,21	3,9	0,00	0,0
2011-05-04 11:00	327	28	49	1,6	17,73	5,52	0,0	1015,51	-5,19	5,52	17,20	5,76	3,5	0,00	0,0
2011-05-04 11:30	325	28	46	1,8	17,63	6,32	0,0	1015,51	-5,35	6,32	17,10	6,42	3,9	0,00	0,0
2011-05-04 12:00	304	28	47	1,2	17,53	6,32	0,0	1015,51	-5,04	6,32	17,00	6,47	3,0	0,00	0,0
2011-05-04 12:30	321	29	49	2,2	17,53	6,52	0,0	1015,51	-4,27	6,52	17,04	6,76	4,5	0,00	0,0
2011-05-04 13:00	330	28	50	1,6	17,43	6,22	0,0	1015,51	-4,26	6,22	16,90	6,51	3,7	0,00	0,0
2011-05-04 13:30	356	28	54	2,4	17,43	6,52	0,0	1015,51	-2,89	5,07	16,90	7,02	3,7	0,00	0,0
2011-05-04 14:00	329	28	56	2,6	17,33	6,62	0,0	1015,51	-2,28	5,17	16,80	7,23	4,7	0,00	0,0
2011-05-04 14:30	324	28	61	2,2	17,33	5,82	0,0	1015,51	-1,81	5,82	16,80	6,71	3,7	0,00	0,0
2011-05-04 15:00	321	29	61	2,4	17,33	6,02	0,0	1015,51	-1,62	4,54	16,84	6,91	3,5	0,00	0,0
2011-05-04 15:30	330	29	61	2,8	17,33	6,12	0,0	1015,51	-1,53	3,65	16,84	7,01	3,5	0,00	0,0
2011-05-04 16:00	316	29	59	2,0	17,43	6,52	0,0	1015,51	-1,63	6,52	16,94	7,29	4,1	0,00	0,0
2011-05-04 16:30	328	28	58	2,4	17,53	6,62	0,0	1015,51	-1,78	5,17	17,00	7,34	3,5	0,00	0,0
2011-05-04 17:00	351	28	59	2,0	17,73	6,82	0,0	1015,51	-1,35	6,82	17,20	7,59	3,3	0,00	0,0
2011-05-04 17:30	351	28	60	1,6	17,73	6,72	0,0	1015,51	-1,20	6,72	17,20	7,55	3,0	0,00	0,0
2011-05-04 18:00	332	28	60	2,2	17,73	6,52	0,0	1015,51	-1,39	6,52	17,20	7,35	3,3	0,00	0,0
2011-05-04 18:30	274	28	74	0,0	17,73	5,82	0,0	1015,51	0,97	5,82	17,20	7,53	4,5	0,00	0,0
2011-05-04 19:00	274	28	70	1,6	17,63	5,92	0,0	1015,51	0,26	5,92	17,10	7,36	2,2	0,00	0,0
2011-05-04 19:30	335	28	66	2,2	17,53	5,72	0,0	1015,51	-0,78	5,72	17,00	6,91	3,5	0,00	0,0

Datum	Vindrikt °	Fukt inne Rh%	Fukt ute Rh%	Vindhast m/s	Temp in °C	Temp ute °C	Nb. Mån mm	Tryck Mbar	Daggp °C	Kyleffekt °C	Vix inne °C	Vix ute °C	Vindby m/s	Korr lufttryck	Nederb./dygn mm
2011-05-04 20:00	300	29	70	2,0	17,53	5,22	0,0	1015,51	-0,41	5,22	17,04	6,66	3,3	0,00	0,0
2011-05-04 20:30	313	29	71	2,6	17,43	4,92	0,0	1015,51	-0,49	3,38	16,94	6,43	3,7	0,00	0,0
2011-05-04 21:00	323	29	79	1,8	17,33	4,22	0,0	1015,51	0,37	4,22	16,84	6,28	3,5	0,00	0,0
2011-05-04 21:30	323	29	85	0,0	17,33	3,62	0,0	1015,51	0,83	3,62	16,84	6,12	2,8	0,00	0,0
2011-05-04 22:00	323	29	89	0,0	17,33	3,52	0,0	1015,51	1,40	3,52	16,84	6,33	1,2	0,00	0,0
2011-05-04 22:30	323	29	90	1,4	17,33	3,22	0,0	1015,51	1,26	3,22	16,84	6,11	2,2	0,00	0,0
2011-05-04 23:00	323	29	93	1,8	17,33	2,92	0,0	1015,51	1,44	2,92	16,84	6,05	2,2	0,00	0,0
2011-05-04 23:30	323	29	94	0,0	17,33	2,82	0,0	1015,51	1,49	2,82	16,84	6,04	1,6	0,00	0,0
2011-05-05 00:00	323	29	95	0,0	17,33	2,62	0,0	1015,51	1,45	2,62	16,84	5,92	2,2	0,00	0,0
2011-05-05 00:30	323	29	97	1,4	17,33	2,42	0,0	1015,51	1,55	2,42	16,84	5,89	1,6	0,00	0,0
2011-05-05 01:00	323	29	98	0,0	17,43	2,42	0,0	1015,51	1,70	2,42	16,94	5,97	1,4	0,00	0,0
2011-05-05 01:30	323	29	98	0,0	17,43	2,32	0,0	1015,51	1,60	2,32	16,94	5,87	0,0	0,00	0,0
2011-05-05 02:00	324	29	98	1,2	17,53	2,02	0,0	1015,51	1,30	2,02	17,04	5,57	3,1	0,00	0,0
2011-05-05 02:30	326	29	99	1,2	17,53	1,72	0,0	1015,51	1,15	1,72	17,04	5,36	3,0	0,00	0,0
2011-05-05 03:00	326	29	98	0,0	17,63	1,62	0,0	1015,51	0,90	1,62	17,14	5,17	2,4	0,00	0,0
2011-05-05 03:30	326	29	99	0,0	17,63	1,22	0,0	1015,51	0,65	1,22	17,14	4,86	0,0	0,00	0,0
2011-05-05 04:00	326	29	99	0,0	17,73	1,12	0,0	1015,51	0,55	1,12	17,24	4,76	0,0	0,00	0,0
2011-05-05 04:30	326	29	100	0,0	17,73	0,61	0,0	1015,51	0,19	0,61	17,24	4,34	1,8	0,00	0,0
2011-05-05 05:00	326	29	100	0,0	17,73	0,11	0,0	1015,51	-0,31	0,11	17,24	3,84	1,6	0,00	0,0
2011-05-05 05:30	326	29	100	0,0	17,73	0,11	0,0	1015,51	-0,31	0,11	17,24	3,84	1,4	0,00	0,0
2011-05-05 06:00	326	29	100	0,0	17,73	1,32	0,0	1015,51	0,89	1,32	17,24	5,05	1,4	0,00	0,0
2011-05-05 06:30	326	29	100	0,0	17,73	1,92	0,0	1015,51	1,49	1,92	17,24	5,65	1,6	0,00	0,0
2011-05-05 07:00	326	29	94	1,6	17,73	2,42	0,0	1016,51	1,10	2,42	17,24	5,63	2,2	0,00	0,0
2011-05-05 07:30	341	29	88	1,6	17,73	2,32	0,0	1016,51	0,06	2,32	17,24	5,05	2,8	0,00	0,0
2011-05-05 08:00	341	29	89	0,0	17,63	3,32	0,0	1016,51	1,20	3,32	17,14	6,13	2,2	0,00	0,0
2011-05-05 08:30	340	29	81	1,4	17,63	3,92	0,0	1016,51	0,43	3,92	17,14	6,12	2,6	0,00	0,0
2011-05-05 09:00	331	29	77	1,6	17,63	4,12	0,0	1016,51	-0,10	4,12	17,14	6,03	2,8	0,00	0,0
2011-05-05 09:30	273	29	74	1,6	17,53	4,92	0,0	1016,51	0,10	4,92	17,04	6,63	3,3	0,00	0,0
2011-05-05 10:00	320	29	71	2,0	17,53	4,92	0,0	1016,51	-0,49	4,92	17,04	6,43	3,3	0,00	0,0
2011-05-05 10:30	351	29	96	0,0	17,43	1,42	0,0	1016,51	0,41	1,42	16,94	4,80	5,4	0,00	0,0
2011-05-05 11:00	351	29	89	0,0	17,43	2,92	0,0	1016,51	0,81	2,92	16,94	5,73	1,6	0,00	0,0
2011-05-05 11:30	351	29	80	0,0	17,33	3,92	0,0	1016,51	0,26	3,92	16,84	6,05	0,0	0,00	0,0
2011-05-05 12:00	351	29	78	1,6	17,33	4,52	0,0	1016,51	0,47	4,52	16,84	6,51	3,1	0,00	0,0
2011-05-05 12:30	351	29	63	0,0	17,33	4,92	0,0	1016,51	-2,20	4,92	16,84	5,92	3,0	0,00	0,0
2011-05-05 13:00	329	29	59	2,6	17,33	5,12	0,0	1016,51	-2,94	3,59	16,84	5,89	4,3	0,00	0,0
2011-05-05 13:30	351	29	69	2,2	17,33	5,22	0,0	1016,51	-0,61	5,22	16,84	6,60	4,1	0,00	0,0
2011-05-05 14:00	341	29	64	1,6	17,33	5,22	0,0	1016,51	-1,69	5,22	16,84	6,29	5,0	0,00	0,0
2011-05-05 14:30	356	29	56	2,2	17,33	5,82	0,0	1016,51	-3,03	5,82	16,84	6,43	3,7	0,00	0,0
2011-05-05 15:00	315	29	57	1,8	17,33	6,22	0,0	1016,51	-2,40	6,22	16,84	6,88	3,1	0,00	0,0
2011-05-05 15:30	351	29	55	0,0	17,33	5,82	0,0	1016,51	-3,28	5,82	16,84	6,37	4,1	0,00	0,0
2011-05-05 16:00	17	29	57	1,8	17,33	6,32	0,0	1016,51	-2,31	6,32	16,84	6,98	2,6	0,00	0,0
2011-05-05 16:30	351	29	53	2,4	17,33	6,12	0,0	1016,51	-3,53	4,65	16,84	6,57	3,9	0,00	0,0
2011-05-05 17:00	356	29	59	3,5	17,33	4,82	0,0	1016,51	-3,22	1,18	16,84	5,59	4,9	0,00	0,0
2011-05-05 17:30	351	29	58	1,8	17,43	5,12	0,0	1016,51	-3,18	5,12	16,94	5,84	3,9	0,00	0,0
2011-05-05 18:00	312	29	68	0,0	17,33	4,02	0,0	1016,51	-1,97	4,02	16,84	5,33	3,9	0,00	0,0
2011-05-05 18:30	202	29	67	2,2	17,23	5,12	0,0	1016,51	-1,13	5,12	16,74	6,37	3,0	0,00	0,0

Datum	Vindrikt °	Fukt inne Rh%	Fukt ute Rh%	Vindhast m/s	Temp in °C	Temp ute °C	Nb. Mån mm	Tryck Mbar	Daggp °C	Kyleffekt °C	Vix inne °C	Vix ute °C	Vindby m/s	Korr lufttryck	Nederb./dygn mm
2011-05-05 19:00	145	29	61	1,4	17,33	5,42	0,0	1016,51	-2,18	5,42	16,84	6,31	3,7	0,00	0,0
2011-05-05 19:30	145	29	64	1,4	17,33	5,02	0,0	1016,51	-1,88	5,02	16,84	6,08	3,0	0,00	0,0
2011-05-05 20:00	351	29	62	0,0	17,43	5,72	0,0	1016,51	-1,67	5,72	16,94	6,67	3,3	0,00	0,0
2011-05-05 20:30	356	29	68	2,0	17,53	4,22	0,0	1016,51	-1,78	4,22	17,04	5,53	4,7	0,00	0,0
2011-05-05 21:00	351	29	78	2,0	17,53	2,52	0,0	1017,52	-1,46	2,52	17,04	4,50	3,9	0,00	0,0
2011-05-05 21:30	351	29	83	0,0	17,43	1,52	0,0	1017,52	-1,56	1,52	16,94	3,87	2,4	0,00	0,0
2011-05-05 22:00	351	29	82	0,0	17,43	0,92	0,0	1017,52	-2,31	0,92	16,94	3,19	1,8	0,00	0,0
2011-05-05 22:30	351	29	85	0,0	17,43	0,41	0,0	1017,52	-2,30	0,41	16,94	2,92	1,6	0,00	0,0
2011-05-05 23:00	351	29	88	0,0	17,43	-0,29	0,0	1017,52	-2,50	-0,29	16,94	2,45	1,4	0,00	0,0
2011-05-05 23:30	351	29	87	0,0	17,43	-0,59	0,0	1017,52	-2,95	-0,59	16,94	2,07	0,0	0,00	0,0
2011-05-06 00:00	351	29	90	0,0	17,43	-0,69	0,0	1017,52	-2,58	-0,69	16,94	2,21	1,6	0,00	0,0
2011-05-06 00:30	351	29	91	1,8	17,53	-0,69	0,0	1017,52	-2,43	-0,69	17,04	2,29	2,0	0,00	0,0
2011-05-06 01:00	356	29	94	0,0	17,53	-0,59	0,0	1017,52	-1,87	-0,59	17,04	2,63	2,8	0,00	0,0
2011-05-06 01:30	356	29	94	0,0	17,53	-0,49	0,0	1017,52	-1,77	-0,49	17,04	2,73	1,8	0,00	0,0
2011-05-06 02:00	356	29	93	0,0	17,63	-0,99	0,0	1017,52	-2,42	-0,99	17,14	2,15	1,6	0,00	0,0
2011-05-06 02:30	356	29	93	0,0	17,63	-1,29	0,0	1018,52	-2,72	-1,29	17,14	1,85	1,8	0,00	0,0
2011-05-06 03:00	356	29	95	0,0	17,63	-1,69	0,0	1018,52	-2,82	-1,69	17,14	1,62	0,0	0,00	0,0
2011-05-06 03:30	356	29	97	0,0	17,63	-1,79	0,0	1018,52	-2,62	-1,79	17,14	1,68	1,8	0,00	0,0
2011-05-06 04:00	356	29	98	0,0	17,63	-1,89	0,0	1018,52	-2,58	-1,89	17,14	1,67	1,6	0,00	0,0
2011-05-06 04:30	356	29	100	0,0	17,63	-2,09	0,0	1017,52	-2,50	-2,09	17,14	1,64	2,0	0,00	0,0
2011-05-06 05:00	356	29	100	0,0	17,63	-2,69	0,0	1017,52	-3,10	-2,69	17,14	1,04	1,6	0,00	0,0
2011-05-06 05:30	356	29	100	1,2	17,63	-2,09	0,0	1017,52	-2,50	-2,09	17,14	1,64	1,6	0,00	0,0
2011-05-06 06:00	356	29	100	0,0	17,63	0,11	0,0	1018,52	-0,31	0,11	17,14	3,84	1,8	0,00	0,0
2011-05-06 06:30	356	29	96	0,0	17,63	0,21	0,0	1018,52	-0,78	0,21	17,14	3,60	1,8	0,00	0,0
2011-05-06 07:00	356	29	94	0,0	17,63	1,42	0,0	1018,52	0,11	1,42	17,14	4,63	1,8	0,00	0,0
2011-05-06 07:30	356	29	84	0,0	17,63	2,62	0,0	1017,52	-0,31	2,62	17,14	5,04	1,8	0,00	0,0
2011-05-06 08:00	356	29	77	0,0	17,63	2,92	0,0	1018,52	-1,26	2,92	17,14	4,83	2,0	0,00	0,0
2011-05-06 08:30	1	29	75	0,0	17,53	3,12	0,0	1018,52	-1,44	3,12	17,04	4,89	2,4	0,00	0,0
2011-05-06 09:00	92	29	72	0,0	17,53	4,12	0,0	1018,52	-1,06	4,12	17,04	5,69	2,8	0,00	0,0
2011-05-06 09:30	114	29	66	0,0	17,53	4,32	0,0	1018,52	-2,10	4,32	17,04	5,51	2,6	0,00	0,0
2011-05-06 10:00	327	29	58	1,4	17,53	4,72	0,0	1018,52	-3,55	4,72	17,04	5,43	3,5	0,00	0,0
2011-05-06 10:30	322	29	54	2,0	17,53	4,42	0,0	1018,52	-4,84	4,42	17,04	4,92	2,8	0,00	0,0
2011-05-06 11:00	167	29	55	1,6	17,53	4,92	0,0	1018,52	-4,12	4,92	17,04	5,47	3,1	0,00	0,0
2011-05-06 11:30	351	29	55	2,2	17,53	4,92	0,0	1018,52	-4,12	4,92	17,04	5,47	3,0	0,00	0,0
2011-05-06 12:00	270	29	54	2,2	17,43	6,42	0,0	1018,52	-2,99	6,42	16,94	6,92	4,5	0,00	0,0
2011-05-06 12:30	206	29	53	1,8	17,33	6,62	0,0	1018,52	-3,07	6,62	16,84	7,07	4,5	0,00	0,0
2011-05-06 13:00	245	29	52	2,4	17,33	8,12	0,0	1018,52	-1,95	6,76	16,84	8,51	5,0	0,00	0,0
2011-05-06 13:30	185	29	51	2,4	17,33	8,32	0,0	1018,52	-2,05	6,97	16,84	8,66	4,9	0,00	0,0
2011-05-06 14:00	197	29	48	2,6	17,33	8,32	0,0	1018,52	-2,92	6,97	16,84	8,51	3,7	0,00	0,0
2011-05-06 14:30	323	29	51	1,8	17,33	6,52	0,0	1018,52	-3,70	6,52	16,84	6,86	3,1	0,00	0,0
2011-05-06 15:00	315	29	45	2,2	17,33	7,02	0,0	1018,52	-5,02	7,02	16,84	7,07	3,9	0,00	0,0
2011-05-06 15:30	172	29	41	0,0	17,33	8,52	0,0	1018,52	-4,99	8,52	16,84	8,39	5,4	0,00	0,0
2011-05-06 16:00	318	29	42	2,2	17,33	8,32	0,0	1019,52	-4,83	8,32	16,84	8,24	3,7	0,00	0,0
2011-05-06 16:30	356	29	48	4,9	17,53	7,42	0,0	1019,52	-3,74	1,32	17,04	7,61	5,8	0,00	0,0
2011-05-06 17:00	351	28	43	3,9	17,53	6,62	0,0	1019,52	-6,02	2,23	17,00	6,58	6,0	0,00	0,0
2011-05-06 17:30	356	29	60	2,0	17,53	5,52	0,0	1019,52	-2,33	5,52	17,04	6,35	5,2	0,00	0,0

Datum	Vindrikt	Fukt inne	Fukt ute	Vindhast	Temp in	Temp ute	Nb. Mån	Tryck	Daggp	Kyleffekt	Vix inne	Vix ute	Vindby	Korr lufttryck	Nederb./dygn
	°	Rh%	Rh%	m/s	°C	°C	mm	Mbar	°C	°C	°C	°C	m/s		mm
2011-05-06 18:00	356	29	56	1,8	17,53	6,22	0,0	1020,52	-2,65	6,22	17,04	6,83	3,1	0,00	0,0
2011-05-06 18:30	323	29	47	2,4	17,63	7,22	0,0	1020,52	-4,22	5,81	17,14	7,37	4,9	0,00	0,0
2011-05-06 19:00	322	29	48	3,3	17,63	6,42	0,0	1020,52	-4,66	2,99	17,14	6,61	6,8	0,00	0,0
2011-05-06 19:30	324	29	46	2,6	17,73	5,92	0,0	1021,52	-5,71	4,44	17,24	6,02	5,8	0,00	0,0
2011-05-06 20:00	337	29	47	2,8	17,83	5,72	0,0	1021,52	-5,59	3,21	17,34	5,86	5,6	0,00	0,0
2011-05-06 20:30	356	29	48	1,4	17,83	5,12	0,0	1021,52	-5,84	5,12	17,34	5,31	4,1	0,00	0,0
2011-05-06 21:00	351	29	52	1,8	17,73	4,42	0,0	1022,52	-5,37	4,42	17,24	4,81	3,3	0,00	0,0
2011-05-06 21:30	351	29	54	0,0	17,73	3,62	0,0	1022,52	-5,58	3,62	17,24	4,12	2,4	0,00	0,0
2011-05-06 22:00	351	29	61	0,0	17,73	2,32	0,0	1022,52	-5,10	2,32	17,24	3,20	1,8	0,00	0,0
2011-05-06 22:30	351	29	62	0,0	18,23	2,02	0,0	1022,52	-5,16	2,02	17,74	2,96	2,4	0,00	0,0
2011-05-06 23:00	351	29	69	0,0	18,53	0,51	0,0	1023,52	-5,10	0,51	18,04	1,89	0,0	0,00	0,0
2011-05-06 23:30	351	29	72	0,0	18,43	0,01	0,0	1023,52	-4,99	0,01	17,94	1,59	0,0	0,00	0,0
2011-05-07 00:00	351	29	75	0,0	18,43	-0,69	0,0	1023,52	-5,10	-0,69	17,94	1,09	0,0	0,00	0,0
2011-05-07 00:30	351	29	76	0,0	18,33	-1,09	0,0	1024,52	-5,31	-1,09	17,84	0,76	1,6	0,00	0,0
2011-05-07 01:00	351	29	78	1,4	18,33	-1,59	0,0	1024,52	-5,44	-1,59	17,84	0,40	1,4	0,00	0,0
2011-05-07 01:30	351	29	81	1,6	18,23	-1,99	0,0	1024,52	-5,31	-1,99	17,74	0,22	2,0	0,00	0,0
2011-05-07 02:00	351	29	81	0,0	18,23	-2,19	0,0	1024,52	-5,50	-2,19	17,74	0,02	1,6	0,00	0,0
2011-05-07 02:30	351	29	82	0,0	18,23	-2,39	0,0	1025,52	-5,53	-2,39	17,74	-0,11	1,6	0,00	0,0
2011-05-07 03:00	351	29	82	0,0	18,23	-2,49	0,0	1025,52	-5,63	-2,49	17,74	-0,21	1,6	0,00	0,0
2011-05-07 03:30	351	29	82	0,0	18,23	-2,69	0,0	1025,52	-5,82	-2,69	17,74	-0,41	1,8	0,00	0,0
2011-05-07 04:00	351	29	84	1,2	18,23	-2,99	0,0	1025,52	-5,79	-2,99	17,74	-0,56	1,8	0,00	0,0
2011-05-07 04:30	351	29	84	1,2	18,23	-3,19	0,0	1025,52	-5,98	-3,19	17,74	-0,76	1,8	0,00	0,0
2011-05-07 05:00	15	29	84	1,4	18,33	-2,99	0,0	1025,52	-5,79	-2,99	17,84	-0,56	2,0	0,00	0,0
2011-05-07 05:30	16	29	80	0,0	18,43	-0,99	0,0	1025,52	-4,51	-0,99	17,94	1,14	2,0	0,00	0,0
2011-05-07 06:00	16	29	74	1,4	18,43	1,12	0,0	1025,52	-3,56	1,12	17,94	2,82	1,8	0,00	0,0
2011-05-07 06:30	47	29	67	1,8	18,53	2,32	0,0	1025,52	-3,79	2,32	18,04	3,57	2,4	0,00	0,0
2011-05-07 07:00	97	28	69	1,2	18,53	2,12	0,0	1025,52	-3,57	2,12	18,01	3,49	3,1	0,00	0,0
2011-05-07 07:30	111	29	67	2,2	18,63	3,32	0,0	1025,52	-2,84	3,32	18,14	4,57	3,1	0,00	0,0
2011-05-07 08:00	113	29	70	3,1	18,63	3,62	0,0	1025,52	-1,94	0,92	18,14	5,06	3,5	0,00	0,0
2011-05-07 08:30	96	29	70	2,6	18,63	4,02	0,0	1025,52	-1,56	2,43	18,14	5,46	4,1	0,00	0,0
2011-05-07 09:00	136	29	68	3,9	18,63	4,52	0,0	1025,52	-1,49	-0,22	18,14	5,83	5,0	0,00	0,0
2011-05-07 09:30	121	29	69	4,3	18,63	5,62	0,0	1026,52	-0,23	0,05	18,14	7,00	5,4	0,00	0,0
2011-05-07 10:00	176	28	60	3,3	18,63	7,52	0,0	1026,52	-0,45	4,23	18,11	8,35	6,8	0,00	0,0
2011-05-07 10:30	161	29	57	5,6	18,53	8,52	0,0	1025,52	-0,26	1,70	18,04	9,18	8,3	0,00	0,0
2011-05-07 11:00	136	29	53	4,1	18,43	8,82	0,0	1026,52	-1,03	3,90	17,94	9,27	8,3	0,00	0,0
2011-05-07 11:30	118	29	53	3,9	18,43	10,22	0,0	1026,52	0,26	6,43	17,94	10,67	8,5	0,00	0,0
2011-05-07 12:00	153	29	54	6,8	18,33	10,12	0,0	1026,52	0,44	2,33	17,84	10,62	6,9	0,00	0,0
2011-05-07 12:30	184	29	53	2,4	18,23	10,82	0,0	1026,52	0,81	9,61	17,74	11,27	6,9	0,00	0,0
2011-05-07 13:00	269	29	54	2,6	18,23	11,52	0,0	1026,52	1,74	10,35	17,74	12,02	7,5	0,00	0,0
2011-05-07 13:30	136	29	52	2,8	18,23	11,92	0,0	1026,52	1,55	9,99	17,74	12,32	7,7	0,00	0,0
2011-05-07 14:00	173	29	49	3,0	18,23	12,92	0,0	1027,52	1,58	11,08	17,74	13,17	6,6	0,00	0,0
2011-05-07 14:30	178	29	49	2,6	18,23	13,43	0,0	1027,52	2,04	12,35	17,74	13,67	5,4	0,00	0,0
2011-05-07 15:00	160	29	49	0,0	18,33	13,33	0,0	1027,52	1,95	13,33	17,84	13,57	6,0	0,00	0,0
2011-05-07 15:30	148	29	49	1,8	18,33	13,43	0,0	1027,52	2,04	13,43	17,84	13,67	5,2	0,00	0,0
2011-05-07 16:00	144	29	49	2,6	18,33	13,33	0,0	1027,52	1,95	12,25	17,84	13,57	5,8	0,00	0,0
2011-05-07 16:30	161	29	50	2,6	18,33	12,92	0,0	1027,52	1,88	11,82	17,84	13,22	4,9	0,00	0,0

Datum	Vindrikt °	Fukt inne Rh%	Fukt ute Rh%	Vindhast m/s	Temp in °C	Temp ute °C	Nb. Mån mm	Tryck Mbar	Daggp °C	Kyleffekt °C	Vix inne °C	Vix ute °C	Vindby m/s	Korr lufttryck	Nederb./dygn mm
2011-05-07 17:00	178	29	50	2,4	18,33	13,33	0,0	1027,52	2,25	12,25	17,84	13,62	4,7	0,00	0,0
2011-05-07 17:30	309	29	48	1,6	18,33	13,93	0,0	1028,52	2,19	13,93	17,84	14,12	4,5	0,00	0,0
2011-05-07 18:00	308	29	46	0,0	18,43	14,13	0,0	1028,52	1,73	14,13	17,94	14,22	2,8	0,00	0,0
2011-05-07 18:30	140	29	48	0,0	18,43	13,83	0,0	1028,52	2,10	13,83	17,94	14,02	2,6	0,00	0,0
2011-05-07 19:00	176	29	50	1,2	18,43	13,12	0,0	1028,52	2,07	13,12	17,94	13,42	3,1	0,00	0,0
2011-05-07 19:30	184	29	51	1,2	18,43	13,02	0,0	1028,52	2,27	13,02	17,94	13,37	2,8	0,00	0,0
2011-05-07 20:00	174	29	49	0,0	18,43	13,63	0,0	1028,52	2,22	13,63	17,94	13,87	2,8	0,00	0,0
2011-05-07 20:30	174	29	51	0,0	18,53	11,92	0,0	1028,52	1,26	11,92	18,04	12,27	1,4	0,00	0,0
2011-05-07 21:00	174	29	59	1,4	18,63	10,02	0,0	1029,52	1,65	10,02	18,14	10,80	1,6	0,00	0,0
2011-05-07 21:30	174	29	65	0,0	18,63	8,72	0,0	1029,52	1,85	8,72	18,14	9,85	1,8	0,00	0,0
2011-05-07 22:00	174	29	69	0,0	18,43	7,82	0,0	1029,52	1,87	7,82	17,94	9,20	1,6	0,00	0,0
2011-05-07 22:30	174	29	72	1,2	18,23	6,72	0,0	1029,52	1,44	6,72	17,74	8,29	1,8	0,00	0,0
2011-05-07 23:00	148	29	76	1,6	18,03	6,12	0,0	1030,52	1,64	6,12	17,54	7,97	2,0	0,00	0,0
2011-05-07 23:30	143	29	76	1,4	17,93	6,32	0,0	1030,52	1,84	6,32	17,44	8,17	2,2	0,00	0,0
2011-05-08 00:00	143	29	77	1,8	17,83	6,02	0,0	1030,52	1,74	6,02	17,34	7,94	2,2	0,00	0,0
2011-05-08 00:30	143	29	81	1,4	17,83	5,72	0,0	1030,52	2,18	5,72	17,34	7,92	2,2	0,00	0,0
2011-05-08 01:00	143	29	82	1,4	17,73	5,62	0,0	1030,52	2,27	5,62	17,24	7,90	2,0	0,00	0,0
2011-05-08 01:30	143	29	85	1,6	17,73	5,12	0,0	1030,52	2,30	5,12	17,24	7,62	2,2	0,00	0,0
2011-05-08 02:00	143	29	89	0,0	17,73	5,02	0,0	1030,52	2,87	5,02	17,24	7,83	1,8	0,00	0,0
2011-05-08 02:30	143	29	88	0,0	17,73	4,92	0,0	1030,52	2,61	4,92	17,24	7,65	1,4	0,00	0,0
2011-05-08 03:00	143	29	89	0,0	17,73	4,62	0,0	1030,52	2,48	4,62	17,24	7,43	0,0	0,00	0,0
2011-05-08 03:30	143	29	91	0,0	17,73	4,32	0,0	1031,52	2,51	4,32	17,24	7,29	1,8	0,00	0,0
2011-05-08 04:00	139	29	92	1,4	17,73	5,02	0,0	1031,52	3,36	5,02	17,24	8,07	2,2	0,00	0,0
2011-05-08 04:30	96	29	91	1,6	17,73	5,12	0,0	1031,52	3,30	5,12	17,24	8,09	2,8	0,00	0,0
2011-05-08 05:00	94	29	91	1,6	17,73	5,42	0,0	1031,52	3,59	5,42	17,24	8,39	2,6	0,00	0,0
2011-05-08 05:30	94	29	89	0,0	17,73	6,02	0,0	1031,52	3,86	6,02	17,24	8,83	2,6	0,00	0,0
2011-05-08 06:00	94	29	84	1,2	17,73	6,52	0,0	1031,52	3,50	6,52	17,24	8,95	2,2	0,00	0,0
2011-05-08 06:30	94	30	82	1,2	17,73	7,12	0,0	1031,52	3,73	7,12	17,28	9,40	2,4	0,00	0,0
2011-05-08 07:00	94	30	81	1,2	17,83	7,82	0,0	1031,52	4,23	7,82	17,38	10,02	2,2	0,00	0,0
2011-05-08 07:30	101	30	76	2,6	17,83	8,72	0,0	1031,52	4,15	7,39	17,38	10,57	3,5	0,00	0,0
2011-05-08 08:00	144	30	73	2,8	17,93	9,92	0,0	1031,52	4,71	7,80	17,48	11,56	3,1	0,00	0,0
2011-05-08 08:30	122	30	69	1,4	17,93	10,72	0,0	1031,52	4,63	10,72	17,48	12,10	3,5	0,00	0,0
2011-05-08 09:00	160	30	66	3,1	17,93	12,02	0,0	1031,52	5,20	10,09	17,48	13,21	3,9	0,00	0,0
2011-05-08 09:30	120	30	62	3,0	17,93	12,92	0,0	1031,52	5,11	11,08	17,48	13,87	4,5	0,00	0,0
2011-05-08 10:00	238	30	60	1,6	17,93	13,73	0,0	1031,52	5,36	13,73	17,48	14,56	4,1	0,00	0,0
2011-05-08 10:30	175	30	57	2,2	17,83	14,63	0,0	1031,52	5,42	14,63	17,38	15,29	5,2	0,00	0,0
2011-05-08 11:00	174	30	52	2,8	17,83	15,93	0,0	1031,52	5,23	14,36	17,38	16,32	6,4	0,00	0,0
2011-05-08 11:30	169	30	50	1,4	17,83	16,73	0,0	1031,52	5,36	16,73	17,38	17,02	6,4	0,00	0,0
2011-05-08 12:00	179	30	48	1,6	17,83	17,23	0,0	1031,52	5,19	17,23	17,38	17,42	6,0	0,00	0,0
2011-05-08 12:30	181	30	48	4,1	17,93	17,03	0,0	1031,52	5,01	13,78	17,48	17,22	5,8	0,00	0,0
2011-05-08 13:00	159	30	46	6,2	17,93	17,93	0,0	1031,52	5,17	13,42	17,48	18,03	9,4	0,00	0,0
2011-05-08 13:30	154	30	43	3,5	17,93	18,73	0,0	1031,52	4,86	16,88	17,48	18,69	9,6	0,00	0,0
2011-05-08 14:00	157	30	44	3,5	18,03	18,33	0,0	1031,52	4,85	16,43	17,58	18,33	8,1	0,00	0,0
2011-05-08 14:30	187	30	43	3,7	18,03	18,53	0,0	1031,52	4,68	16,12	17,58	18,49	8,1	0,00	0,0
2011-05-08 15:00	176	30	42	2,0	18,03	18,73	0,0	1031,52	4,49	18,73	17,58	18,65	9,4	0,00	0,0
2011-05-08 15:30	173	30	41	3,9	18,13	19,03	0,0	1030,52	4,39	16,70	17,68	18,90	7,7	0,00	0,0

Datum	Vindrikt °	Fukt inne Rh%	Fukt ute Rh%	Vindhast m/s	Temp in °C	Temp ute °C	Nb. Mån mm	Tryck Mbar	Daggp °C	Kyleffekt °C	Vix inne °C	Vix ute °C	Vindby m/s	Korr lufttryck	Nederb./dygn mm
2011-05-08 16:00	180	30	41	3,5	18,13	18,83	0,0	1030,52	4,21	17,00	17,68	18,70	8,1	0,00	0,0
2011-05-08 16:30	120	30	41	5,4	18,13	19,63	0,0	1030,52	4,92	15,90	17,68	19,50	7,1	0,00	0,0
2011-05-08 17:00	162	30	41	3,0	18,23	19,23	0,0	1030,52	4,57	17,96	17,78	19,10	9,2	0,00	0,0
2011-05-08 17:30	159	30	38	4,1	18,33	19,93	0,0	1030,52	4,02	17,27	17,88	19,68	6,9	0,00	0,0
2011-05-08 18:00	128	30	37	4,1	18,43	20,03	0,0	1029,52	3,69	17,39	17,98	19,74	8,3	0,00	0,0
2011-05-08 18:30	164	31	38	3,5	18,43	19,73	0,0	1029,52	3,84	18,01	18,02	19,48	8,1	0,00	0,0
2011-05-08 19:00	194	31	38	3,1	18,53	19,63	0,0	1029,52	3,75	18,40	18,12	19,38	6,8	0,00	0,0
2011-05-08 19:30	134	30	38	6,0	18,63	19,23	0,0	1029,52	3,40	15,11	18,18	18,98	7,7	0,00	0,0
2011-05-08 20:00	138	30	40	2,8	18,63	17,83	0,0	1029,52	2,94	16,43	18,18	17,66	6,6	0,00	0,0
2011-05-08 20:30	104	31	43	1,4	18,53	16,63	0,0	1029,52	2,97	16,63	18,12	16,59	5,2	0,00	0,0
2011-05-08 21:00	115	31	46	2,0	18,43	15,93	0,0	1029,52	3,36	15,93	18,02	16,03	3,3	0,00	0,0
2011-05-08 21:30	99	31	48	2,6	18,43	15,23	0,0	1029,52	3,37	14,25	18,02	15,42	3,9	0,00	0,0
2011-05-08 22:00	128	30	50	2,6	18,43	14,43	0,0	1029,52	3,26	13,41	17,98	14,72	3,9	0,00	0,0
2011-05-08 22:30	130	31	51	3,3	18,33	13,63	0,0	1029,52	2,82	11,12	17,92	13,97	3,9	0,00	0,0
2011-05-08 23:00	104	31	51	2,4	18,33	13,33	0,0	1030,52	2,54	12,25	17,92	13,67	4,9	0,00	0,0
2011-05-08 23:30	143	31	51	3,1	18,33	13,12	0,0	1030,52	2,36	11,30	17,92	13,47	4,5	0,00	0,0
2011-05-09 00:00	133	31	52	3,1	18,33	12,62	0,0	1030,52	2,19	10,75	17,92	13,02	4,7	0,00	0,0
2011-05-09 00:30	175	31	53	2,2	18,33	12,32	0,0	1030,52	2,20	12,32	17,92	12,77	5,6	0,00	0,0
2011-05-09 01:00	147	31	53	0,0	18,33	11,82	0,0	1030,52	1,74	11,82	17,92	12,27	3,1	0,00	0,0
2011-05-09 01:30	147	30	58	0,0	18,23	10,42	0,0	1030,52	1,77	10,42	17,78	11,14	2,4	0,00	0,0
2011-05-09 02:00	147	30	63	0,0	18,23	9,02	0,0	1030,52	1,67	9,02	17,78	10,03	1,8	0,00	0,0
2011-05-09 02:30	146	30	69	1,8	18,23	8,22	0,0	1030,52	2,25	8,22	17,78	9,60	2,0	0,00	0,0
2011-05-09 03:00	146	30	66	0,0	18,23	8,52	0,0	1030,52	1,88	8,52	17,78	9,71	2,0	0,00	0,0
2011-05-09 03:30	146	30	65	0,0	18,23	8,62	0,0	1029,52	1,75	8,62	17,78	9,75	2,0	0,00	0,0
2011-05-09 04:00	146	30	70	1,2	18,23	7,82	0,0	1029,52	2,08	7,82	17,78	9,26	2,0	0,00	0,0
2011-05-09 04:30	146	30	71	1,8	18,13	7,72	0,0	1029,52	2,19	7,72	17,68	9,23	2,4	0,00	0,0
2011-05-09 05:00	146	31	70	1,4	18,13	8,22	0,0	1029,52	2,46	8,22	17,72	9,66	2,6	0,00	0,0
2011-05-09 05:30	146	31	69	0,0	18,13	8,52	0,0	1029,52	2,53	8,52	17,72	9,90	2,2	0,00	0,0
2011-05-09 06:00	146	31	66	0,0	18,13	9,42	0,0	1029,52	2,73	9,42	17,72	10,61	1,4	0,00	0,0
2011-05-09 06:30	146	31	68	0,0	18,13	10,02	0,0	1029,52	3,75	10,02	17,72	11,34	0,0	0,00	0,0
2011-05-09 07:00	146	31	63	0,0	18,13	11,32	0,0	1029,52	3,84	11,32	17,72	12,33	1,8	0,00	0,0
2011-05-09 07:30	141	31	58	1,8	18,13	12,42	0,0	1029,52	3,64	12,42	17,72	13,14	2,6	0,00	0,0
2011-05-09 08:00	123	31	54	2,0	18,13	12,72	0,0	1029,52	2,85	12,72	17,72	13,22	2,8	0,00	0,0
2011-05-09 08:30	165	31	53	1,2	18,13	13,02	0,0	1029,52	2,84	13,02	17,72	13,47	3,1	0,00	0,0
2011-05-09 09:00	165	31	52	1,6	18,13	13,63	0,0	1029,52	3,11	13,63	17,72	14,02	2,8	0,00	0,0
2011-05-09 09:30	161	31	51	1,2	18,13	14,33	0,0	1029,52	3,46	14,33	17,72	14,67	2,8	0,00	0,0
2011-05-09 10:00	139	31	49	1,2	18,13	15,23	0,0	1029,52	3,68	15,23	17,72	15,47	2,8	0,00	0,0
2011-05-09 10:30	29	31	48	2,0	18,13	16,13	0,0	1029,52	4,19	16,13	17,72	16,32	3,5	0,00	0,0
2011-05-09 11:00	324	31	44	1,2	18,13	16,73	0,0	1029,52	3,41	16,73	17,72	16,73	3,1	0,00	0,0
2011-05-09 11:30	326	31	43	2,2	18,13	17,33	0,0	1029,52	3,60	17,33	17,72	17,29	3,5	0,00	0,0
2011-05-09 12:00	171	31	43	0,0	18,13	18,23	0,0	1029,52	4,41	18,23	17,72	18,19	4,5	0,00	0,0
2011-05-09 12:30	28	31	40	0,0	18,13	18,53	0,0	1029,52	3,56	18,53	17,72	18,36	3,5	0,00	0,0
2011-05-09 13:00	155	31	40	0,0	18,23	19,13	0,0	1029,52	4,10	19,13	17,82	18,96	3,1	0,00	0,0
2011-05-09 13:30	328	31	38	0,0	18,23	20,13	0,0	1028,52	4,19	20,13	17,82	19,88	4,5	0,00	0,0
2011-05-09 14:00	331	31	37	1,4	18,23	20,53	0,0	1028,52	4,13	20,53	17,82	20,24	2,8	0,00	0,0
2011-05-09 14:30	73	31	36	0,0	18,23	20,73	0,0	1028,52	3,88	20,73	17,82	20,40	3,3	0,00	0,0

Datum	Vindrikt °	Fukt inne Rh%	Fukt ute Rh%	Vindhast m/s	Temp in °C	Temp ute °C	Nb. Mån mm	Tryck Mbar	Daggp °C	Kyleffekt °C	Vix inne °C	Vix ute °C	Vindby m/s	Korr lufttryck	Nederb./dygn mm
2011-05-09 15:00	65	31	35	1,2	18,33	21,23	0,0	1028,52	3,88	21,23	17,92	20,86	3,1	0,00	0,0
2011-05-09 15:30	315	31	34	0,0	18,43	22,13	0,0	1028,52	4,21	22,13	18,02	21,72	3,1	0,00	0,0
2011-05-09 16:00	315	31	34	0,0	18,53	21,93	0,0	1028,52	4,04	21,93	18,12	21,52	2,6	0,00	0,0
2011-05-09 16:30	105	31	34	1,8	18,63	22,13	0,0	1027,52	4,21	22,13	18,22	21,72	3,7	0,00	0,0
2011-05-09 17:00	351	31	34	0,0	18,73	21,63	0,0	1027,52	3,78	21,63	18,32	21,22	3,5	0,00	0,0
2011-05-09 17:30	124	31	34	1,4	18,83	22,13	0,0	1027,52	4,21	22,13	18,42	21,72	4,1	0,00	0,0
2011-05-09 18:00	89	31	34	0,0	18,83	21,93	0,0	1027,52	4,04	21,93	18,42	21,52	4,3	0,00	0,0
2011-05-09 18:30	98	31	35	0,0	18,83	21,43	0,0	1027,52	4,06	21,43	18,42	21,06	2,4	0,00	0,0
2011-05-09 19:00	98	31	35	0,0	18,93	21,53	0,0	1027,52	4,14	21,53	18,52	21,16	2,4	0,00	0,0
2011-05-09 19:30	90	31	35	1,2	19,03	21,13	0,0	1027,52	3,79	21,13	18,62	20,76	2,6	0,00	0,0
2011-05-09 20:00	90	31	35	0,0	19,03	20,63	0,0	1027,52	3,36	20,63	18,62	20,26	2,2	0,00	0,0
2011-05-09 20:30	90	31	35	0,0	19,03	20,33	0,0	1027,52	3,10	20,33	18,62	19,96	1,6	0,00	0,0
2011-05-09 21:00	90	31	37	1,6	18,93	19,03	0,0	1027,52	2,81	19,03	18,52	18,73	1,6	0,00	0,0
2011-05-09 21:30	90	31	39	0,0	18,93	17,73	0,0	1027,52	2,47	17,73	18,52	17,52	1,6	0,00	0,0
2011-05-09 22:00	90	31	43	0,0	18,83	16,73	0,0	1027,52	3,06	16,73	18,42	16,69	1,8	0,00	0,0
2011-05-09 22:30	90	31	45	1,2	18,83	16,23	0,0	1027,52	3,30	16,23	18,42	16,28	2,2	0,00	0,0
2011-05-09 23:00	90	31	46	0,0	18,73	15,63	0,0	1027,52	3,09	15,63	18,32	15,73	2,2	0,00	0,0
2011-05-09 23:30	140	31	48	2,0	18,73	14,53	0,0	1028,52	2,73	14,53	18,32	14,72	3,0	0,00	0,0
2011-05-10 00:00	106	31	49	1,6	18,73	14,03	0,0	1028,52	2,59	14,03	18,32	14,27	3,1	0,00	0,0
2011-05-10 00:30	80	31	51	2,2	18,73	13,33	0,0	1028,52	2,54	13,33	18,32	13,67	4,1	0,00	0,0
2011-05-10 01:00	144	31	52	0,0	18,63	12,52	0,0	1028,52	2,10	12,52	18,22	12,92	3,3	0,00	0,0
2011-05-10 01:30	117	31	54	1,2	18,63	12,12	0,0	1028,52	2,29	12,12	18,22	12,62	2,8	0,00	0,0
2011-05-10 02:00	111	31	56	1,2	18,63	11,32	0,0	1028,52	2,09	11,32	18,22	11,93	3,1	0,00	0,0
2011-05-10 02:30	164	31	58	1,4	18,63	10,82	0,0	1028,52	2,14	10,82	18,22	11,54	2,6	0,00	0,0
2011-05-10 03:00	137	31	61	1,8	18,63	10,32	0,0	1028,52	2,42	10,32	18,22	11,21	3,0	0,00	0,0
2011-05-10 03:30	170	31	62	1,8	18,63	10,02	0,0	1028,52	2,38	10,02	18,22	10,97	3,0	0,00	0,0
2011-05-10 04:00	160	31	65	1,4	18,53	9,42	0,0	1028,52	2,51	9,42	18,12	10,55	2,8	0,00	0,0
2011-05-10 04:30	158	31	68	1,2	18,53	8,82	0,0	1028,52	2,60	8,82	18,12	10,14	2,0	0,00	0,0
2011-05-10 05:00	166	31	70	1,8	18,53	8,72	0,0	1028,52	2,94	8,72	18,12	10,16	2,2	0,00	0,0
2011-05-10 05:30	167	31	69	1,8	18,53	9,02	0,0	1028,52	3,01	9,02	18,12	10,40	2,8	0,00	0,0
2011-05-10 06:00	58	31	65	0,0	18,53	9,82	0,0	1028,52	2,89	9,82	18,12	10,95	2,6	0,00	0,0
2011-05-10 06:30	81	31	63	1,6	18,53	10,62	0,0	1028,52	3,18	10,62	18,12	11,63	2,8	0,00	0,0
2011-05-10 07:00	95	31	60	1,4	18,53	11,32	0,0	1029,52	3,11	11,32	18,12	12,15	2,8	0,00	0,0
2011-05-10 07:30	58	31	58	2,4	18,53	12,02	0,0	1028,52	3,26	10,87	18,12	12,74	3,3	0,00	0,0
2011-05-10 08:00	91	31	56	2,4	18,43	12,92	0,0	1028,52	3,58	11,82	18,02	13,53	4,5	0,00	0,0
2011-05-10 08:30	141	31	53	3,1	18,43	13,73	0,0	1028,52	3,49	11,95	18,02	14,17	5,2	0,00	0,0
2011-05-10 09:00	127	31	53	3,0	18,43	14,13	0,0	1028,52	3,86	12,39	18,02	14,57	5,6	0,00	0,0
2011-05-10 09:30	93	31	51	3,0	18,43	14,83	0,0	1028,52	3,92	13,15	18,02	15,17	5,8	0,00	0,0
2011-05-10 10:00	129	32	50	2,2	18,43	15,43	0,0	1028,52	4,17	15,43	18,05	15,72	6,4	0,00	0,0
2011-05-10 10:30	115	32	50	2,4	18,53	16,23	0,0	1028,52	4,90	15,31	18,15	16,52	5,6	0,00	0,0
2011-05-10 11:00	106	31	48	4,3	18,53	17,03	0,0	1028,52	5,01	13,78	18,12	17,22	6,4	0,00	0,0
2011-05-10 11:30	107	32	47	3,1	18,53	17,73	0,0	1028,52	5,32	16,32	18,15	17,87	5,4	0,00	0,0
2011-05-10 12:00	93	31	44	1,4	18,63	18,33	0,0	1027,52	4,85	18,33	18,22	18,33	5,8	0,00	0,0
2011-05-10 12:30	108	31	44	4,1	18,63	18,83	0,0	1027,52	5,30	15,94	18,22	18,84	6,2	0,00	0,0
2011-05-10 13:00	106	31	44	3,0	18,63	19,53	0,0	1027,52	5,93	18,29	18,22	19,54	6,4	0,00	0,0
2011-05-10 13:30	115	31	42	4,1	18,63	20,03	0,0	1026,52	5,65	17,39	18,22	19,95	6,4	0,00	0,0

Datum	Vindrikt °	Fukt inne Rh%	Fukt ute Rh%	Vindhast m/s	Temp in °C	Temp ute °C	Nb. Mån mm	Tryck Mbar	Daggp °C	Kyleffekt °C	Vix inne °C	Vix ute °C	Vindby m/s	Korr lufttryck	Nederb./dygn mm
2011-05-10 14:00	85	31	42	4,5	18,63	20,43	0,0	1026,52	6,01	17,43	18,22	20,35	7,7	0,00	0,0
2011-05-10 14:30	140	31	42	3,9	18,73	20,63	0,0	1026,52	6,19	18,57	18,32	20,55	7,3	0,00	0,0
2011-05-10 15:00	109	31	40	3,0	18,83	21,13	0,0	1025,52	5,87	20,04	18,42	20,96	6,6	0,00	0,0
2011-05-10 15:30	159	31	40	4,1	18,83	21,73	0,0	1025,52	6,41	19,43	18,42	21,56	7,9	0,00	0,0
2011-05-10 16:00	121	31	40	3,7	18,93	20,83	0,0	1025,52	5,61	18,80	18,52	20,66	6,8	0,00	0,0
2011-05-10 16:30	110	32	39	3,7	19,03	22,13	0,0	1025,52	6,36	20,32	18,66	21,92	6,9	0,00	0,0
2011-05-10 17:00	110	32	39	3,1	19,13	21,23	0,0	1024,52	5,57	20,15	18,76	21,02	5,8	0,00	0,0
2011-05-10 17:30	171	32	40	4,3	19,13	21,03	0,0	1024,52	5,79	18,59	18,76	20,86	6,4	0,00	0,0
2011-05-10 18:00	145	32	39	3,9	19,23	20,83	0,0	1024,52	5,21	18,80	18,86	20,62	6,0	0,00	0,0
2011-05-10 18:30	134	32	42	2,8	19,23	19,93	0,0	1023,52	5,57	18,73	18,86	19,85	6,4	0,00	0,0
2011-05-10 19:00	123	32	43	5,0	19,13	19,43	0,0	1023,52	5,48	15,91	18,76	19,39	6,6	0,00	0,0
2011-05-10 19:30	121	32	45	4,5	19,13	18,63	0,0	1023,52	5,47	15,20	18,76	18,68	6,0	0,00	0,0
2011-05-10 20:00	104	32	47	2,4	19,23	17,83	0,0	1023,52	5,41	17,00	18,86	17,97	5,2	0,00	0,0
2011-05-10 20:30	101	32	49	2,0	19,23	17,23	0,0	1023,52	5,51	17,23	18,86	17,47	4,9	0,00	0,0
2011-05-10 21:00	104	32	49	3,7	19,13	16,63	0,0	1023,52	4,96	13,90	18,76	16,87	5,6	0,00	0,0
2011-05-10 21:30	105	32	50	3,5	19,13	15,93	0,0	1023,52	4,63	13,72	18,76	16,22	5,4	0,00	0,0
2011-05-10 22:00	116	32	53	2,8	19,13	15,03	0,0	1023,52	4,69	13,37	18,76	15,47	5,0	0,00	0,0
2011-05-10 22:30	107	32	55	3,3	19,13	14,03	0,0	1023,52	4,32	11,57	18,76	14,58	5,4	0,00	0,0
2011-05-10 23:00	141	32	56	3,9	19,13	13,53	0,0	1023,52	4,13	10,29	18,76	14,13	4,9	0,00	0,0
2011-05-10 23:30	130	32	57	3,0	19,13	13,02	0,0	1023,52	3,93	11,19	18,76	13,69	5,0	0,00	0,0
2011-05-11 00:00	106	32	59	3,0	19,13	12,22	0,0	1023,52	3,70	10,31	18,76	13,00	4,9	0,00	0,0
2011-05-11 00:30	108	32	60	1,6	19,03	11,72	0,0	1023,52	3,49	11,72	18,66	12,55	3,9	0,00	0,0
2011-05-11 01:00	84	32	63	2,2	19,03	11,02	0,0	1023,52	3,56	11,02	18,66	12,03	3,7	0,00	0,0
2011-05-11 01:30	96	32	64	1,8	19,03	10,42	0,0	1023,52	3,23	10,42	18,66	11,49	3,3	0,00	0,0
2011-05-11 02:00	98	32	65	1,6	19,03	9,72	0,0	1023,52	2,79	9,72	18,66	10,85	3,0	0,00	0,0
2011-05-11 02:30	97	32	66	1,6	19,03	9,22	0,0	1023,52	2,55	9,22	18,66	10,41	2,8	0,00	0,0
2011-05-11 03:00	97	32	66	2,2	19,03	8,72	0,0	1023,52	2,07	8,72	18,66	9,91	2,6	0,00	0,0
2011-05-11 03:30	87	32	66	1,4	18,93	8,32	0,0	1022,52	1,69	8,32	18,56	9,51	2,8	0,00	0,0
2011-05-11 04:00	88	32	65	1,8	19,03	8,22	0,0	1022,52	1,37	8,22	18,66	9,35	3,0	0,00	0,0
2011-05-11 04:30	88	32	65	1,2	19,03	8,12	0,0	1022,52	1,28	8,12	18,66	9,25	2,6	0,00	0,0
2011-05-11 05:00	88	32	66	0,0	19,03	8,12	0,0	1022,52	1,50	8,12	18,66	9,31	2,4	0,00	0,0
2011-05-11 05:30	85	32	67	1,6	19,03	8,22	0,0	1022,52	1,82	8,22	18,66	9,47	2,2	0,00	0,0
2011-05-11 06:00	85	32	66	0,0	18,93	8,22	0,0	1022,52	1,60	8,22	18,56	9,41	1,8	0,00	0,0
2011-05-11 06:30	85	32	69	0,0	18,93	8,12	0,0	1021,52	2,15	8,12	18,56	9,50	0,0	0,00	0,0
2011-05-11 07:00	85	32	66	0,0	18,93	8,72	0,0	1021,52	2,07	8,72	18,56	9,91	2,2	0,00	0,0
2011-05-11 07:30	87	32	60	0,0	18,93	10,22	0,0	1021,52	2,08	10,22	18,56	11,05	2,6	0,00	0,0
2011-05-11 08:00	87	32	59	0,0	18,93	10,92	0,0	1021,52	2,49	10,92	18,56	11,70	2,4	0,00	0,0
2011-05-11 08:30	87	32	59	0,0	18,93	11,82	0,0	1021,52	3,33	11,82	18,56	12,60	2,4	0,00	0,0
2011-05-11 09:00	87	32	58	0,0	18,93	12,32	0,0	1021,52	3,54	12,32	18,56	13,04	1,2	0,00	0,0
2011-05-11 09:30	87	32	58	0,0	18,93	13,02	0,0	1021,52	4,20	13,02	18,56	13,74	2,0	0,00	0,0
2011-05-11 10:00	99	32	54	1,8	18,93	14,23	0,0	1021,52	4,23	14,23	18,56	14,72	3,1	0,00	0,0
2011-05-11 10:30	106	32	55	2,0	18,93	14,43	0,0	1021,52	4,69	14,43	18,56	14,98	3,0	0,00	0,0
2011-05-11 11:00	106	32	53	0,0	18,93	15,03	0,0	1020,52	4,69	15,03	18,56	15,47	3,0	0,00	0,0
2011-05-11 11:30	104	32	52	1,6	18,93	16,33	0,0	1020,52	5,59	16,33	18,56	16,72	3,5	0,00	0,0
2011-05-11 12:00	154	32	50	2,4	18,93	17,53	0,0	1020,52	6,09	16,68	18,56	17,82	3,7	0,00	0,0
2011-05-11 12:30	137	32	48	3,7	18,93	18,23	0,0	1020,52	6,10	15,77	18,56	18,42	3,9	0,00	0,0

Datum	Vindrikt °	Fukt inne Rh%	Fukt ute Rh%	Vindhast m/s	Temp in °C	Temp ute °C	Nb. Mån mm	Tryck Mbar	Daggp °C	Kyleffekt °C	Vix inne °C	Vix ute °C	Vindby m/s	Korr lufttryck	Nederb./dygn mm
2011-05-11 13:00	153	32	44	0,0	19,03	19,33	0,0	1019,52	5,75	19,33	18,66	19,34	4,1	0,00	0,0
2011-05-11 13:30	105	32	39	2,0	19,03	19,53	0,0	1019,52	4,06	19,53	18,66	19,32	3,7	0,00	0,0
2011-05-11 14:00	105	32	39	2,2	19,03	20,43	0,0	1019,52	4,86	20,43	18,66	20,22	4,7	0,00	0,0
2011-05-11 14:30	157	32	36	3,5	19,03	21,33	0,0	1018,52	4,41	19,82	18,66	21,00	4,5	0,00	0,0
2011-05-11 15:00	167	32	35	3,3	19,13	22,03	0,0	1018,52	4,58	20,61	18,76	21,66	4,3	0,00	0,0
2011-05-11 15:30	125	32	35	0,0	19,13	20,43	0,0	1018,52	3,18	20,43	18,76	20,06	4,9	0,00	0,0
2011-05-11 16:00	284	32	33	2,0	19,23	21,93	0,0	1017,52	3,57	21,93	18,86	21,48	4,5	0,00	0,0
2011-05-11 16:30	302	32	34	1,4	19,23	20,33	0,0	1017,52	2,65	20,33	18,86	19,92	2,8	0,00	0,0
2011-05-11 17:00	314	32	42	0,0	19,23	19,53	0,0	1017,52	5,21	19,53	18,86	19,45	3,0	0,00	0,0
2011-05-11 17:30	85	32	39	0,0	19,33	19,83	0,0	1016,51	4,33	19,83	18,96	19,62	3,1	0,00	0,0
2011-05-11 18:00	83	32	40	2,0	19,33	19,33	0,0	1016,51	4,28	19,33	18,96	19,16	3,5	0,00	0,0
2011-05-11 18:30	82	32	39	1,6	19,33	19,43	0,0	1016,51	3,97	19,43	18,96	19,22	2,4	0,00	0,0
2011-05-11 19:00	82	32	37	1,4	19,33	19,83	0,0	1016,51	3,52	19,83	18,96	19,54	3,0	0,00	0,0
2011-05-11 19:30	74	32	38	1,8	19,53	19,83	0,0	1015,51	3,93	19,83	19,16	19,58	2,8	0,00	0,0
2011-05-11 20:00	112	32	43	1,2	19,63	19,63	0,0	1015,51	5,66	19,63	19,26	19,59	3,1	0,00	0,0
2011-05-11 20:30	74	32	54	2,4	19,53	18,73	0,0	1015,51	8,39	17,95	19,16	19,23	3,9	0,00	0,0
2011-05-11 21:00	103	32	54	1,8	19,53	17,53	0,0	1015,51	7,28	17,53	19,16	18,03	3,9	0,00	0,0
2011-05-11 21:30	110	32	56	2,0	19,53	16,23	0,0	1015,51	6,64	16,23	19,16	16,83	4,7	0,00	0,0
2011-05-11 22:00	91	32	59	1,6	19,43	15,33	0,0	1015,51	6,60	15,33	19,06	16,10	3,1	0,00	0,0
2011-05-11 22:30	91	32	59	2,2	19,43	14,63	0,0	1015,51	5,95	14,63	19,06	15,40	3,0	0,00	0,0
2011-05-11 23:00	91	32	61	1,4	19,33	14,33	0,0	1015,51	6,17	14,33	18,96	15,21	2,8	0,00	0,0
2011-05-11 23:30	89	32	69	2,0	19,33	13,83	0,0	1015,51	7,58	13,83	18,96	15,20	2,4	0,00	0,0
2011-05-12 00:00	99	32	75	1,8	19,33	13,53	0,0	1015,51	8,58	13,53	18,96	15,30	3,0	0,00	0,0
2011-05-12 00:30	92	32	77	0,0	19,33	13,43	0,0	1015,51	8,89	13,43	18,96	15,34	7,7	0,00	0,0
2011-05-12 01:00	89	32	84	0,0	19,33	13,02	0,0	1015,51	9,84	13,02	18,96	15,45	2,4	0,00	0,0
2011-05-12 01:30	89	32	85	1,2	19,33	12,52	0,0	1015,51	9,54	12,52	18,96	15,03	2,0	0,00	0,0
2011-05-12 02:00	84	32	80	0,0	19,33	12,62	0,0	1014,51	8,70	12,62	18,96	14,76	2,4	0,00	0,0
2011-05-12 02:30	166	32	88	0,0	19,33	11,62	0,0	1014,51	9,19	11,62	18,96	14,36	2,8	0,00	0,0
2011-05-12 03:00	121	33	90	1,2	19,23	11,12	0,0	1014,51	9,04	11,12	18,89	14,02	2,6	0,00	0,0
2011-05-12 03:30	82	33	93	2,0	19,23	10,82	0,0	1014,51	9,25	10,82	18,89	13,96	3,3	0,00	0,0
2011-05-12 04:00	79	33	94	1,8	19,23	10,72	0,0	1013,51	9,31	10,72	18,89	13,94	3,0	0,00	0,0
2011-05-12 04:30	85	33	93	2,0	19,23	10,42	0,0	1013,51	8,85	10,42	18,89	13,56	3,7	0,00	0,0
2011-05-12 05:00	88	33	91	1,8	19,23	10,52	0,0	1013,51	8,62	10,52	18,89	13,50	3,5	0,00	0,0
2011-05-12 05:30	144	33	91	1,8	19,23	10,02	0,0	1013,51	8,13	10,02	18,89	13,00	3,7	0,00	0,0
2011-05-12 06:00	79	33	91	1,2	19,23	9,62	0,0	1013,51	7,73	9,62	18,89	12,60	3,5	0,00	0,0
2011-05-12 06:30	75	33	93	1,2	19,23	9,02	0,0	1013,51	7,47	9,02	18,89	12,16	3,3	0,00	0,0
2011-05-12 07:00	76	33	92	1,6	19,13	9,32	0,0	1013,51	7,60	9,32	18,79	12,38	3,9	0,00	0,0
2011-05-12 07:30	62	33	89	1,6	19,13	9,42	0,0	1013,51	7,20	9,42	18,79	12,24	3,1	0,00	0,0
2011-05-12 08:00	69	33	85	2,4	19,13	9,92	0,0	1013,51	6,99	8,66	18,79	12,42	3,0	0,00	0,0
2011-05-12 08:30	86	33	87	0,0	19,13	10,02	0,0	1013,51	7,44	10,02	18,79	12,68	3,1	0,00	0,0
2011-05-12 09:00	82	33	94	1,2	19,13	9,12	0,0	1013,51	7,73	9,12	18,79	12,34	1,6	0,00	0,0
2011-05-12 09:30	82	33	88	0,0	19,03	9,82	0,0	1013,51	7,42	9,82	18,69	12,56	2,0	0,00	0,0
2011-05-12 10:00	128	33	87	1,6	19,03	9,92	1,8	1013,51	7,35	9,92	18,69	12,58	3,1	1,80	1,8
2011-05-12 10:30	110	33	89	0,0	19,03	9,62	2,4	1013,51	7,40	9,62	18,69	12,44	2,4	2,40	2,4
2011-05-12 11:00	90	33	91	0,0	19,03	9,62	2,4	1013,51	7,73	9,62	18,69	12,60	2,2	0,60	2,4
2011-05-12 11:30	124	33	85	0,0	19,03	10,42	2,4	1013,51	7,48	10,42	18,69	12,93	2,6	0,00	2,4

Datum	Vindrikt °	Fukt inne Rh%	Fukt ute Rh%	Vindhast m/s	Temp in °C	Temp ute °C	Nb. Mån mm	Tryck Mbar	Daggp °C	Kyleffekt °C	Vix inne °C	Vix ute °C	Vindby m/s	Korr lufttryck	Nederb./dygn mm
2011-05-12 12:00	86	33	86	0,0	19,03	10,82	2,4	1012,51	8,05	10,82	18,69	13,40	2,4	0,00	2,4
2011-05-12 12:30	55	33	87	0,0	19,13	11,22	2,4	1012,51	8,62	11,22	18,79	13,88	2,2	0,00	2,4
2011-05-12 13:00	87	33	87	1,4	19,13	11,32	2,4	1012,51	8,72	11,32	18,79	13,98	2,6	0,00	2,4
2011-05-12 13:30	114	33	91	1,2	19,13	11,62	2,4	1012,51	9,71	11,62	18,79	14,60	2,8	0,00	2,4
2011-05-12 14:00	114	33	90	0,0	19,13	11,72	4,2	1012,51	9,63	11,72	18,79	14,62	1,4	1,80	4,2
2011-05-12 14:30	113	33	91	0,0	19,13	11,72	4,2	1012,51	9,80	11,72	18,79	14,70	1,8	1,80	4,2
2011-05-12 15:00	94	33	85	0,0	19,23	13,23	4,2	1011,51	10,22	13,23	18,89	15,73	2,8	0,00	4,2
2011-05-12 15:30	63	33	72	2,2	19,23	13,33	4,2	1011,51	7,76	13,33	18,89	14,90	4,9	0,00	4,2
2011-05-12 16:00	72	33	72	2,0	19,23	13,33	4,2	1011,51	7,76	13,33	18,89	14,90	3,7	0,00	4,2
2011-05-12 16:30	71	33	72	2,4	19,23	13,12	4,2	1011,51	7,57	12,04	18,89	14,70	4,1	0,00	4,2
2011-05-12 17:00	93	33	78	2,2	19,23	12,52	4,2	1011,51	8,22	12,52	18,89	14,51	3,3	0,00	4,2
2011-05-12 17:30	80	33	87	1,6	19,23	11,62	4,2	1011,51	9,01	11,62	18,89	14,28	2,8	0,00	4,2
2011-05-12 18:00	99	33	88	1,6	19,23	11,12	4,2	1011,51	8,70	11,12	18,89	13,86	4,7	0,00	4,2
2011-05-12 18:30	94	33	85	1,6	19,23	10,92	4,2	1010,51	7,97	10,92	18,89	13,43	4,3	0,00	4,2
2011-05-12 19:00	122	33	89	3,0	19,23	10,32	4,2	1010,51	8,08	8,24	18,89	13,14	4,5	0,00	4,2
2011-05-12 19:30	96	33	92	1,6	19,23	10,22	4,2	1010,51	8,49	10,22	18,89	13,28	3,3	0,00	4,2
2011-05-12 20:00	94	33	89	3,0	19,23	10,02	4,2	1010,51	7,79	7,91	18,89	12,84	4,1	0,00	4,2
2011-05-12 20:30	94	33	87	2,4	19,23	9,82	4,2	1010,51	7,25	8,55	18,89	12,48	3,3	0,00	4,2
2011-05-12 21:00	87	33	88	2,2	19,23	9,42	4,2	1010,51	7,03	9,42	18,89	12,16	3,5	0,00	4,2
2011-05-12 21:30	79	33	88	1,8	19,23	9,22	4,2	1010,51	6,83	9,22	18,89	11,96	3,3	0,00	4,2
2011-05-12 22:00	68	33	88	1,8	19,23	9,12	4,2	1010,51	6,73	9,12	18,89	11,86	3,0	0,00	4,2
2011-05-12 22:30	98	33	88	2,2	19,23	8,92	4,2	1010,51	6,54	8,92	18,89	11,66	3,5	0,00	4,2
2011-05-12 23:00	82	33	88	2,0	19,23	8,62	4,2	1010,51	6,24	8,62	18,89	11,36	3,1	0,00	4,2
2011-05-12 23:30	85	33	89	1,4	19,23	8,52	4,2	1010,51	6,31	8,52	18,89	11,33	2,8	0,00	4,2
2011-05-13 00:00	57	33	93	1,2	19,13	8,32	4,2	1010,51	6,78	8,32	18,79	11,46	2,6	0,00	0,0
2011-05-13 00:30	41	33	95	0,0	19,13	8,12	4,2	1010,51	6,90	8,12	18,79	11,42	2,0	0,00	0,0
2011-05-13 01:00	74	33	94	0,0	19,13	7,92	4,2	1010,51	6,54	7,92	18,79	11,14	1,8	0,00	0,0
2011-05-13 01:30	126	33	92	2,0	19,13	7,02	4,2	1010,51	5,33	7,02	18,79	10,07	2,4	0,00	0,0
2011-05-13 02:00	100	33	89	1,4	19,13	6,42	4,2	1010,51	4,25	6,42	18,79	9,23	2,6	0,00	0,0
2011-05-13 02:30	110	33	89	0,0	19,13	5,82	4,2	1010,51	3,66	5,82	18,79	8,63	2,6	0,00	0,0
2011-05-13 03:00	88	33	89	1,4	19,13	5,42	4,2	1010,51	3,27	5,42	18,79	8,23	3,0	0,00	0,0
2011-05-13 03:30	74	33	92	1,6	19,13	4,62	4,2	1010,51	2,96	4,62	18,79	7,67	2,6	0,00	0,0
2011-05-13 04:00	179	33	95	1,4	19,13	4,12	4,2	1010,51	2,94	4,12	18,79	7,42	2,8	0,00	0,0
2011-05-13 04:30	160	33	95	0,0	19,13	4,32	4,2	1010,51	3,13	4,32	18,79	7,62	2,4	0,00	0,0
2011-05-13 05:00	177	33	95	2,2	19,13	4,42	4,2	1010,51	3,23	4,42	18,79	7,72	2,8	0,00	0,0
2011-05-13 05:30	159	33	97	1,4	19,13	4,12	4,2	1010,51	3,24	4,12	18,79	7,59	3,0	0,00	0,0
2011-05-13 06:00	70	33	98	0,0	19,13	4,02	4,2	1010,51	3,29	4,02	18,79	7,57	2,6	0,00	0,0
2011-05-13 06:30	162	33	99	2,0	19,03	3,92	4,2	1010,51	3,34	3,92	18,69	7,56	2,4	0,00	0,0
2011-05-13 07:00	91	33	100	1,4	19,03	3,82	4,2	1010,51	3,39	3,82	18,69	7,55	2,8	0,00	0,0
2011-05-13 07:30	113	33	100	1,4	19,03	3,82	6,0	1010,51	3,39	3,82	18,69	7,55	2,8	1,80	1,8
2011-05-13 08:00	356	33	100	1,2	19,03	3,92	6,0	1010,51	3,49	3,92	18,69	7,65	3,0	1,80	1,8
2011-05-13 08:30	207	33	100	1,4	19,03	4,12	6,0	1010,51	3,68	4,12	18,69	7,85	2,8	0,00	1,8
2011-05-13 09:00	328	33	100	1,8	19,03	4,42	6,0	1010,51	3,98	4,42	18,69	8,15	3,0	0,00	1,8
2011-05-13 09:30	240	33	100	1,4	19,03	4,52	6,0	1010,51	4,08	4,52	18,69	8,25	2,6	0,00	1,8
2011-05-13 10:00	139	33	100	0,0	19,03	5,12	6,0	1010,51	4,68	5,12	18,69	8,85	2,6	0,00	1,8
2011-05-13 10:30	169	33	100	0,0	19,03	5,42	6,0	1010,51	4,98	5,42	18,69	9,15	2,4	0,00	1,8

Datum	Vindrikt °	Fukt inne Rh%	Fukt ute Rh%	Vindhast m/s	Temp in °C	Temp ute °C	Nb. Mån mm	Tryck Mbar	Daggp °C	Kyleffekt °C	Vix inne °C	Vix ute °C	Vindby m/s	Korr lufttryck	Nederb./dygn mm
2011-05-13 11:00	103	33	100	0,0	19,03	5,52	8,4	1010,51	5,08	5,52	18,69	9,25	2,2	2,40	4,2
2011-05-13 11:30	87	33	100	1,2	19,03	6,02	8,4	1010,51	5,58	6,02	18,69	9,75	2,6	2,40	4,2
2011-05-13 12:00	172	33	100	0,0	18,93	6,42	8,4	1010,51	5,98	6,42	18,59	10,15	2,4	0,00	4,2
2011-05-13 12:30	216	33	100	0,0	18,93	6,42	8,4	1010,51	5,98	6,42	18,59	10,15	2,2	0,00	4,2
2011-05-13 13:00	102	33	100	1,2	18,93	7,12	9,6	1010,51	6,68	7,12	18,59	10,85	2,6	1,20	5,4
2011-05-13 13:30	80	33	100	1,8	18,93	7,72	9,6	1010,51	7,28	7,72	18,59	11,45	2,8	1,20	5,4
2011-05-13 14:00	91	33	100	1,6	18,93	8,02	9,6	1010,51	7,57	8,02	18,59	11,75	3,5	0,00	5,4
2011-05-13 14:30	93	33	100	1,4	18,93	8,12	9,6	1010,51	7,67	8,12	18,59	11,85	3,7	0,00	5,4
2011-05-13 15:00	93	33	100	2,0	18,93	8,12	9,6	1010,51	7,67	8,12	18,59	11,85	4,1	0,00	5,4
2011-05-13 15:30	95	33	100	2,4	18,93	8,02	9,6	1010,51	7,57	6,65	18,59	11,75	4,1	0,00	5,4
2011-05-13 16:00	111	33	100	2,2	18,93	7,92	9,6	1010,51	7,47	7,92	18,59	11,65	3,7	0,00	5,4
2011-05-13 16:30	75	33	100	1,8	18,93	7,92	9,6	1010,51	7,47	7,92	18,59	11,65	3,7	0,00	5,4
2011-05-13 17:00	73	33	100	3,7	18,83	8,02	9,6	1010,51	7,57	3,87	18,49	11,75	3,7	0,00	5,4
2011-05-13 17:30	118	33	100	4,1	18,83	8,02	9,6	1010,51	7,57	2,94	18,49	11,75	4,5	0,00	5,4
2011-05-13 18:00	109	33	100	2,6	18,83	7,92	9,6	1010,51	7,47	6,55	18,49	11,65	4,3	0,00	5,4
2011-05-13 18:30	110	33	100	3,3	18,93	7,72	9,6	1010,51	7,28	4,46	18,59	11,45	4,3	0,00	5,4
2011-05-13 19:00	91	33	100	1,4	18,93	7,62	9,6	1010,51	7,18	7,62	18,59	11,35	3,3	0,00	5,4
2011-05-13 19:30	94	33	100	2,4	18,83	7,62	9,6	1010,51	7,18	6,23	18,49	11,35	3,5	0,00	5,4
2011-05-13 20:00	111	33	100	2,2	18,83	7,52	9,6	1010,51	7,08	7,52	18,49	11,25	3,3	0,00	5,4
2011-05-13 20:30	94	33	100	2,2	18,83	7,42	9,6	1011,51	6,98	7,42	18,49	11,15	4,3	0,00	5,4
2011-05-13 21:00	86	33	100	1,6	18,83	7,42	9,6	1011,51	6,98	7,42	18,49	11,15	3,7	0,00	5,4
2011-05-13 21:30	104	33	100	1,6	18,83	7,22	9,6	1011,51	6,78	7,22	18,49	10,95	4,1	0,00	5,4
2011-05-13 22:00	103	33	100	2,0	18,83	7,12	9,6	1011,51	6,68	7,12	18,49	10,85	3,9	0,00	5,4
2011-05-13 22:30	110	33	100	2,2	18,73	7,12	9,6	1011,51	6,68	7,12	18,39	10,85	4,3	0,00	5,4
2011-05-13 23:00	110	33	100	1,4	18,73	6,92	9,6	1011,51	6,48	6,92	18,39	10,65	3,0	0,00	5,4
2011-05-13 23:30	112	33	100	2,2	18,73	6,82	9,6	1011,51	6,38	6,82	18,39	10,55	3,5	0,00	5,4
2011-05-14 00:00	103	33	100	2,4	18,73	6,82	9,6	1010,51	6,38	5,39	18,39	10,55	3,0	0,00	0,0
2011-05-14 00:30	81	33	100	1,6	18,73	6,72	10,8	1010,51	6,28	6,72	18,39	10,45	3,1	1,20	1,2
2011-05-14 01:00	84	33	100	1,6	18,73	6,62	10,8	1010,51	6,18	6,62	18,39	10,35	3,0	1,20	1,2
2011-05-14 01:30	99	33	100	2,2	18,73	6,52	10,8	1010,51	6,08	6,52	18,39	10,25	3,7	0,00	1,2
2011-05-14 02:00	90	33	100	1,2	18,73	6,42	10,8	1010,51	5,98	6,42	18,39	10,15	3,1	0,00	1,2
2011-05-14 02:30	97	33	100	1,8	18,73	6,32	10,8	1010,51	5,88	6,32	18,39	10,05	2,8	0,00	1,2
2011-05-14 03:00	84	33	100	1,4	18,73	6,32	11,4	1010,51	5,88	6,32	18,39	10,05	3,3	0,60	1,8
2011-05-14 03:30	76	33	100	0,0	18,83	6,22	11,4	1010,51	5,78	6,22	18,49	9,95	2,8	0,60	1,8
2011-05-14 04:00	74	33	100	0,0	18,83	6,12	12,6	1010,51	5,68	6,12	18,49	9,85	2,4	1,20	3,0
2011-05-14 04:30	74	33	100	1,6	18,83	5,92	12,6	1009,51	5,48	5,92	18,49	9,65	2,6	1,20	3,0
2011-05-14 05:00	79	33	100	0,0	18,83	5,82	13,8	1009,51	5,38	5,82	18,49	9,55	2,8	1,20	4,2
2011-05-14 05:30	87	33	100	2,0	18,83	5,72	13,8	1009,51	5,28	5,72	18,49	9,45	2,8	1,20	4,2
2011-05-14 06:00	97	33	100	2,6	18,93	5,62	16,2	1010,51	5,18	4,12	18,59	9,35	3,1	2,40	6,6
2011-05-14 06:30	101	33	100	2,0	18,93	5,62	18,0	1009,51	5,18	5,62	18,59	9,35	3,1	4,20	8,4
2011-05-14 07:00	84	33	100	1,4	18,93	5,62	19,2	1009,51	5,18	5,62	18,59	9,35	3,3	3,00	9,6
2011-05-14 07:30	87	33	100	1,6	18,93	5,42	20,4	1010,51	4,98	5,42	18,59	9,15	3,7	2,40	10,8
2011-05-14 08:00	81	33	100	1,8	18,93	5,32	21,6	1009,51	4,88	5,32	18,59	9,05	3,0	2,40	12,0
2011-05-14 08:30	100	33	100	1,6	18,93	5,32	21,6	1009,51	4,88	5,32	18,59	9,05	3,0	1,20	12,0
2011-05-14 09:00	88	33	100	1,8	18,93	5,22	23,4	1009,51	4,78	5,22	18,59	8,95	3,5	1,80	13,8
2011-05-14 09:30	98	33	100	1,8	18,93	4,82	23,4	1010,51	4,38	4,82	18,59	8,55	5,0	1,80	13,8

Datum	Vindrikt °	Fukt inne Rh%	Fukt ute Rh%	Vindhast m/s	Temp in °C	Temp ute °C	Nb. Mån mm	Tryck Mbar	Daggp °C	Kyleffekt °C	Vix inne °C	Vix ute °C	Vindby m/s	Korr lufttryck	Nederb./dygn mm
2011-05-14 10:00	82	33	100	2,2	18,93	4,12	24,6	1010,51	3,68	4,12	18,59	7,85	4,9	1,20	15,0
2011-05-14 10:30	82	33	100	3,1	18,93	3,72	27,6	1010,51	3,29	1,03	18,59	7,45	5,2	4,20	18,0
2011-05-14 11:00	92	33	100	3,1	18,93	3,52	27,6	1010,51	3,09	0,81	18,59	7,25	5,4	3,00	18,0
2011-05-14 11:30	102	33	100	2,6	18,83	3,52	28,8	1010,51	3,09	1,90	18,49	7,25	4,5	1,20	19,2
2011-05-14 12:00	84	33	100	1,8	18,83	3,12	28,8	1010,51	2,69	3,12	18,49	6,85	5,2	1,20	19,2
2011-05-14 12:30	67	33	100	2,8	18,73	2,62	28,8	1010,51	2,19	-0,18	18,39	6,35	4,7	0,00	19,2
2011-05-14 13:00	77	33	100	1,8	18,73	2,52	30,0	1010,51	2,09	2,52	18,39	6,25	4,9	1,20	20,4
2011-05-14 13:30	70	33	100	2,0	18,63	2,62	30,0	1010,51	2,19	2,62	18,29	6,35	5,2	1,20	20,4
2011-05-14 14:00	111	33	100	2,2	18,63	3,02	30,0	1010,51	2,59	3,02	18,29	6,75	4,3	0,00	20,4
2011-05-14 14:30	88	33	100	3,3	18,63	3,42	30,0	1010,51	2,99	-0,40	18,29	7,15	4,3	0,00	20,4
2011-05-14 15:00	122	33	99	2,2	18,63	3,52	30,0	1010,51	2,94	3,52	18,29	7,16	4,1	0,00	20,4
2011-05-14 15:30	114	33	99	2,2	18,63	3,52	30,0	1010,51	2,94	3,52	18,29	7,16	3,9	0,00	20,4
2011-05-14 16:00	79	33	99	2,8	18,63	3,42	30,0	1010,51	2,84	0,70	18,29	7,06	4,3	0,00	20,4
2011-05-14 16:30	102	33	99	2,2	18,63	3,42	30,0	1010,51	2,84	3,42	18,29	7,06	4,1	0,00	20,4
2011-05-14 17:00	110	33	98	2,8	18,63	3,62	30,0	1010,51	2,89	0,92	18,29	7,17	3,5	0,00	20,4
2011-05-14 17:30	117	33	98	2,2	18,53	3,52	30,0	1010,51	2,79	3,52	18,19	7,07	3,5	0,00	20,4
2011-05-14 18:00	101	33	98	1,6	18,53	3,62	30,0	1010,51	2,89	3,62	18,19	7,17	4,1	0,00	20,4
2011-05-14 18:30	116	33	99	1,6	18,53	3,72	30,0	1010,51	3,14	3,72	18,19	7,36	3,0	0,00	20,4
2011-05-14 19:00	93	33	99	1,4	18,53	3,72	30,0	1010,51	3,14	3,72	18,19	7,36	3,1	0,00	20,4
2011-05-14 19:30	101	33	99	1,4	18,53	3,62	30,0	1010,51	3,04	3,62	18,19	7,26	2,8	0,00	20,4
2011-05-14 20:00	88	33	100	0,0	18,43	3,62	30,0	1010,51	3,19	3,62	18,09	7,35	2,8	0,00	20,4
2011-05-14 20:30	108	33	100	1,4	18,43	3,62	30,0	1010,51	3,19	3,62	18,09	7,35	3,1	0,00	20,4
2011-05-14 21:00	92	33	100	0,0	18,43	3,52	30,0	1011,51	3,09	3,52	18,09	7,25	2,6	0,00	20,4
2011-05-14 21:30	94	33	100	0,0	18,43	3,42	30,0	1011,51	2,99	3,42	18,09	7,15	2,6	0,00	20,4
2011-05-14 22:00	88	33	100	1,2	18,33	3,22	30,0	1011,51	2,79	3,22	17,99	6,95	2,8	0,00	20,4
2011-05-14 22:30	70	33	100	0,0	18,33	3,12	30,0	1011,51	2,69	3,12	17,99	6,85	2,8	0,00	20,4
2011-05-14 23:00	109	33	100	0,0	18,33	3,12	30,0	1011,51	2,69	3,12	17,99	6,85	2,8	0,00	20,4
2011-05-14 23:30	104	33	100	0,0	18,33	3,12	30,0	1011,51	2,69	3,12	17,99	6,85	2,2	0,00	20,4
2011-05-15 00:00	86	33	100	0,0	18,43	3,12	30,0	1011,51	2,69	3,12	18,09	6,85	2,4	0,00	0,0
2011-05-15 00:30	77	33	100	0,0	18,53	3,02	30,0	1011,51	2,59	3,02	18,19	6,75	2,0	0,00	0,0
2011-05-15 01:00	87	33	100	0,0	18,63	2,92	30,0	1011,51	2,49	2,92	18,29	6,65	2,0	0,00	0,0
2011-05-15 01:30	79	33	100	0,0	18,63	2,92	30,0	1011,51	2,49	2,92	18,29	6,65	2,4	0,00	0,0
2011-05-15 02:00	74	33	100	1,4	18,73	2,92	30,0	1011,51	2,49	2,92	18,39	6,65	2,2	0,00	0,0
2011-05-15 02:30	83	33	100	0,0	18,73	2,92	30,0	1011,51	2,49	2,92	18,39	6,65	2,4	0,00	0,0
2011-05-15 03:00	76	33	100	0,0	18,73	3,02	30,0	1011,51	2,59	3,02	18,39	6,75	2,0	0,00	0,0
2011-05-15 03:30	87	33	100	1,8	18,73	3,02	30,0	1011,51	2,59	3,02	18,39	6,75	2,2	0,00	0,0
2011-05-15 04:00	74	33	100	1,2	18,73	3,02	30,0	1011,51	2,59	3,02	18,39	6,75	2,4	0,00	0,0
2011-05-15 04:30	83	33	100	1,2	18,73	3,02	30,0	1011,51	2,59	3,02	18,39	6,75	2,2	0,00	0,0
2011-05-15 05:00	97	33	100	0,0	18,63	3,02	30,0	1010,51	2,59	3,02	18,29	6,75	2,2	0,00	0,0
2011-05-15 05:30	71	33	100	0,0	18,63	3,12	30,0	1010,51	2,69	3,12	18,29	6,85	2,2	0,00	0,0
2011-05-15 06:00	87	33	100	0,0	18,63	3,22	30,0	1011,51	2,79	3,22	18,29	6,95	2,4	0,00	0,0
2011-05-15 06:30	108	33	100	2,0	18,63	3,32	30,0	1011,51	2,89	3,32	18,29	7,05	2,8	0,00	0,0
2011-05-15 07:00	73	33	100	1,8	18,73	3,42	30,0	1011,51	2,99	3,42	18,39	7,15	3,5	0,00	0,0
2011-05-15 07:30	105	33	100	1,4	18,73	3,52	30,0	1011,51	3,09	3,52	18,39	7,25	3,1	0,00	0,0
2011-05-15 08:00	100	33	100	1,4	18,73	3,72	30,0	1011,51	3,29	3,72	18,39	7,45	3,1	0,00	0,0
2011-05-15 08:30	90	33	100	0,0	18,73	3,82	30,0	1010,51	3,39	3,82	18,39	7,55	2,4	0,00	0,0

Datum	Vindrikt °	Fukt inne Rh%	Fukt ute Rh%	Vindhast m/s	Temp in °C	Temp ute °C	Nb. Mån mm	Tryck Mbar	Daggp °C	Kyleffekt °C	Vix inne °C	Vix ute °C	Vindby m/s	Korr lufttryck	Nederb./dygn mm
2011-05-15 09:00	109	33	100	3,0	18,73	4,12	30,0	1011,51	3,68	1,46	18,39	7,85	3,0	0,00	0,0
2011-05-15 09:30	86	33	100	1,2	18,73	4,32	30,0	1011,51	3,88	4,32	18,39	8,05	3,3	0,00	0,0
2011-05-15 10:00	108	33	100	2,6	18,73	4,72	30,0	1011,51	4,28	3,17	18,39	8,45	3,9	0,00	0,0
2011-05-15 10:30	95	33	100	1,8	18,63	4,92	30,0	1011,51	4,48	4,92	18,29	8,65	3,7	0,00	0,0
2011-05-15 11:00	107	33	100	2,6	18,63	5,42	30,0	1011,51	4,98	3,91	18,29	9,15	3,3	0,00	0,0
2011-05-15 11:30	107	33	100	1,6	18,63	5,32	30,0	1011,51	4,88	5,32	18,29	9,05	4,3	0,00	0,0
2011-05-15 12:00	110	33	100	0,0	18,53	5,72	30,0	1011,51	5,28	5,72	18,19	9,45	3,7	0,00	0,0
2011-05-15 12:30	121	33	100	1,6	18,53	6,12	30,0	1010,51	5,68	6,12	18,19	9,85	3,3	0,00	0,0
2011-05-15 13:00	107	33	96	2,2	18,53	6,32	30,0	1010,51	5,27	6,32	18,19	9,71	4,5	0,00	0,0
2011-05-15 13:30	110	33	92	3,0	18,53	6,82	30,0	1010,51	5,13	4,41	18,19	9,87	3,9	0,00	0,0
2011-05-15 14:00	111	33	95	2,0	18,63	6,52	30,0	1010,51	5,31	6,52	18,29	9,82	4,5	0,00	0,0
2011-05-15 14:30	104	33	93	1,6	18,63	6,62	30,0	1010,51	5,10	6,62	18,29	9,76	3,3	0,00	0,0
2011-05-15 15:00	95	33	92	1,8	18,63	6,42	30,0	1010,51	4,74	6,42	18,29	9,47	3,9	0,00	0,0
2011-05-15 15:30	104	33	94	1,8	18,63	6,62	30,0	1010,51	5,26	6,62	18,29	9,84	3,3	0,00	0,0
2011-05-15 16:00	107	33	97	1,6	18,63	6,32	31,8	1010,51	5,43	6,32	18,29	9,79	3,3	1,80	1,8
2011-05-15 16:30	115	33	100	1,8	18,63	6,42	31,8	1010,51	5,98	6,42	18,29	10,15	3,7	1,80	1,8
2011-05-15 17:00	116	33	100	0,0	18,63	6,42	32,4	1010,51	5,98	6,42	18,29	10,15	2,8	0,60	2,4
2011-05-15 17:30	133	33	99	2,2	18,53	5,82	34,2	1010,51	5,23	5,82	18,19	9,46	4,9	2,40	4,2
2011-05-15 18:00	107	33	100	1,8	18,53	5,92	34,2	1009,51	5,48	5,92	18,19	9,65	3,1	1,80	4,2
2011-05-15 18:30	96	33	100	1,6	18,53	6,02	34,2	1009,51	5,58	6,02	18,19	9,75	3,5	0,00	4,2
2011-05-15 19:00	110	33	100	2,0	18,53	6,02	34,2	1009,51	5,58	6,02	18,19	9,75	3,3	0,00	4,2
2011-05-15 19:30	88	33	99	1,4	18,43	5,62	36,0	1009,51	5,03	5,62	18,09	9,26	3,0	1,80	6,0
2011-05-15 20:00	88	33	100	1,4	18,43	5,52	36,0	1009,51	5,08	5,52	18,09	9,25	2,2	1,80	6,0
2011-05-15 20:30	85	33	100	0,0	18,43	5,42	36,0	1009,51	4,98	5,42	18,09	9,15	2,8	0,00	6,0
2011-05-15 21:00	70	33	100	0,0	18,43	5,32	36,0	1008,51	4,88	5,32	18,09	9,05	1,8	0,00	6,0
2011-05-15 21:30	94	33	100	1,6	18,43	5,22	36,0	1008,51	4,78	5,22	18,09	8,95	2,4	0,00	6,0
2011-05-15 22:00	106	33	100	2,4	18,33	5,12	37,2	1008,51	4,68	3,59	17,99	8,85	3,9	1,20	7,2
2011-05-15 22:30	106	33	100	2,8	18,43	4,82	37,2	1008,51	4,38	2,23	18,09	8,55	3,7	1,20	7,2
2011-05-15 23:00	113	33	100	1,4	18,43	4,72	37,2	1008,51	4,28	4,72	18,09	8,45	3,0	0,00	7,2
2011-05-15 23:30	111	33	100	2,6	18,43	4,72	37,2	1008,51	4,28	3,17	18,09	8,45	4,5	0,00	7,2
2011-05-16 00:00	111	33	100	0,0	18,43	4,62	37,2	1008,51	4,18	4,62	18,09	8,35	2,8	0,00	0,0
2011-05-16 00:30	111	33	100	1,4	18,43	4,62	37,2	1007,51	4,18	4,62	18,09	8,35	3,3	0,00	0,0
2011-05-16 01:00	100	33	100	1,6	18,53	4,42	37,2	1007,51	3,98	4,42	18,19	8,15	3,0	0,00	0,0
2011-05-16 01:30	121	33	100	1,4	18,63	4,32	37,2	1007,51	3,88	4,32	18,29	8,05	3,0	0,00	0,0
2011-05-16 02:00	107	33	100	2,0	18,63	4,22	37,2	1007,51	3,78	4,22	18,29	7,95	2,8	0,00	0,0
2011-05-16 02:30	92	33	100	1,8	18,73	4,12	37,2	1007,51	3,68	4,12	18,39	7,85	3,3	0,00	0,0
2011-05-16 03:00	134	33	100	3,3	18,73	3,92	37,2	1007,51	3,49	0,16	18,39	7,65	3,9	0,00	0,0
2011-05-16 03:30	107	33	100	2,2	18,73	3,82	37,2	1007,51	3,39	3,82	18,39	7,55	3,1	0,00	0,0
2011-05-16 04:00	100	33	100	1,8	18,73	3,82	37,2	1006,51	3,39	3,82	18,39	7,55	2,6	0,00	0,0
2011-05-16 04:30	96	33	100	1,2	18,63	3,82	37,2	1006,51	3,39	3,82	18,29	7,55	2,4	0,00	0,0
2011-05-16 05:00	89	33	100	1,8	18,63	3,82	37,2	1006,51	3,39	3,82	18,29	7,55	2,6	0,00	0,0
2011-05-16 05:30	88	33	100	1,6	18,63	3,82	37,2	1006,51	3,39	3,82	18,29	7,55	2,8	0,00	0,0
2011-05-16 06:00	103	33	100	0,0	18,63	3,82	37,2	1006,51	3,39	3,82	18,29	7,55	2,6	0,00	0,0
2011-05-16 06:30	104	33	100	1,2	18,63	3,82	37,2	1005,51	3,39	3,82	18,29	7,55	2,2	0,00	0,0
2011-05-16 07:00	111	33	100	1,2	18,73	4,02	37,2	1005,51	3,59	4,02	18,39	7,75	2,8	0,00	0,0
2011-05-16 07:30	93	33	100	0,0	18,73	4,12	37,2	1005,51	3,68	4,12	18,39	7,85	2,0	0,00	0,0

Datum	Vindrikt °	Fukt inne Rh%	Fukt ute Rh%	Vindhast m/s	Temp in °C	Temp ute °C	Nb. Mån mm	Tryck Mbar	Daggp °C	Kyleffekt °C	Vix inne °C	Vix ute °C	Vindby m/s	Korr lufttryck	Nederb./dygn mm
2011-05-16 08:00	113	33	100	1,2	18,73	4,12	37,2	1005,51	3,68	4,12	18,39	7,85	2,4	0,00	0,0
2011-05-16 08:30	108	33	100	0,0	18,73	4,32	37,2	1005,51	3,88	4,32	18,39	8,05	2,2	0,00	0,0
2011-05-16 09:00	125	33	100	0,0	18,73	4,72	37,2	1005,51	4,28	4,72	18,39	8,45	1,8	0,00	0,0
2011-05-16 09:30	125	33	100	0,0	18,73	5,02	37,2	1005,51	4,58	5,02	18,39	8,75	1,6	0,00	0,0
2011-05-16 10:00	125	33	100	0,0	18,73	5,12	37,2	1005,51	4,68	5,12	18,39	8,85	0,0	0,00	0,0
2011-05-16 10:30	119	33	100	0,0	18,73	5,52	37,2	1005,51	5,08	5,52	18,39	9,25	1,4	0,00	0,0
2011-05-16 11:00	129	33	100	0,0	18,73	6,02	37,2	1004,51	5,58	6,02	18,39	9,75	1,2	0,00	0,0
2011-05-16 11:30	129	33	100	0,0	18,73	5,72	37,2	1004,51	5,28	5,72	18,39	9,45	1,6	0,00	0,0
2011-05-16 12:00	85	33	100	0,0	18,73	7,12	37,2	1004,51	6,68	7,12	18,39	10,85	1,8	0,00	0,0
2011-05-16 12:30	57	33	88	0,0	18,73	7,42	37,2	1004,51	5,07	7,42	18,39	10,15	2,0	0,00	0,0
2011-05-16 13:00	79	33	87	0,0	18,63	7,42	37,2	1003,51	4,90	7,42	18,29	10,08	2,2	0,00	0,0
2011-05-16 13:30	114	33	83	0,0	18,63	8,12	37,2	1003,51	4,88	8,12	18,29	10,47	2,2	0,00	0,0
2011-05-16 14:00	68	33	79	0,0	18,63	8,32	37,2	1003,51	4,34	8,32	18,29	10,38	1,4	0,00	0,0
2011-05-16 14:30	7	33	75	0,0	18,63	8,92	37,2	1003,51	4,15	8,92	18,29	10,70	2,4	0,00	0,0
2011-05-16 15:00	2	33	75	0,0	18,63	8,62	37,2	1003,51	3,86	8,62	18,29	10,40	3,3	0,00	0,0
2011-05-16 15:30	222	33	85	1,2	18,63	8,42	37,2	1003,51	5,53	8,42	18,29	10,92	3,0	0,00	0,0
2011-05-16 16:00	271	33	88	0,0	18,63	8,92	37,2	1003,51	6,54	8,92	18,29	11,66	2,8	0,00	0,0
2011-05-16 16:30	325	33	86	0,0	18,53	8,52	37,2	1003,51	5,80	8,52	18,19	11,10	3,9	0,00	0,0
2011-05-16 17:00	340	33	79	3,3	18,43	8,32	38,4	1003,51	4,34	5,13	18,09	10,38	5,0	1,20	1,2
2011-05-16 17:30	327	33	78	2,2	18,43	7,92	38,4	1002,51	3,76	7,92	18,09	9,91	4,9	1,20	1,2
2011-05-16 18:00	311	33	79	1,6	18,33	7,82	38,4	1002,51	3,86	7,82	17,99	9,88	4,5	0,00	1,2
2011-05-16 18:30	298	33	77	2,4	18,33	7,52	38,4	1002,51	3,19	6,12	17,99	9,44	4,7	0,00	1,2
2011-05-16 19:00	277	33	78	2,2	18,23	7,12	38,4	1002,51	2,99	7,12	17,89	9,11	4,5	0,00	1,2
2011-05-16 19:30	323	33	83	3,0	18,23	6,52	38,4	1002,51	3,32	4,09	17,89	8,87	4,3	0,00	1,2
2011-05-16 20:00	345	33	82	1,8	18,13	6,82	38,4	1002,51	3,43	6,82	17,79	9,10	4,5	0,00	1,2
2011-05-16 20:30	321	33	85	0,0	18,13	6,12	38,4	1002,51	3,28	6,12	17,79	8,62	3,7	0,00	1,2
2011-05-16 21:00	321	33	87	0,0	18,13	6,12	38,4	1002,51	3,62	6,12	17,79	8,78	2,4	0,00	1,2
2011-05-16 21:30	321	33	88	0,0	18,13	5,72	38,4	1002,51	3,40	5,72	17,79	8,45	0,0	0,00	1,2
2011-05-16 22:00	321	33	89	0,0	18,13	5,32	38,4	1002,51	3,17	5,32	17,79	8,13	0,0	0,00	1,2
2011-05-16 22:30	342	33	89	0,0	18,23	4,82	38,4	1002,51	2,68	4,82	17,89	7,63	2,2	0,00	1,2
2011-05-16 23:00	342	33	90	0,0	18,23	4,32	38,4	1002,51	2,35	4,32	17,89	7,21	0,0	0,00	1,2
2011-05-16 23:30	342	33	91	0,0	18,23	4,22	38,4	1001,51	2,41	4,22	17,89	7,19	0,0	0,00	1,2
2011-05-17 00:00	338	33	92	0,0	18,23	3,72	38,4	1001,51	2,07	3,72	17,89	6,77	0,0	0,00	0,0
2011-05-17 00:30	338	33	93	0,0	18,23	3,42	38,4	1001,51	1,93	3,42	17,89	6,55	0,0	0,00	0,0
2011-05-17 01:00	210	33	94	0,0	18,33	3,32	38,4	1001,51	1,99	3,32	17,99	6,54	1,2	0,00	0,0
2011-05-17 01:30	210	33	95	0,0	18,33	3,32	38,4	1001,51	2,14	3,32	17,99	6,62	1,4	0,00	0,0
2011-05-17 02:00	153	33	95	1,4	18,43	2,82	38,4	1001,51	1,65	2,82	18,09	6,12	2,2	0,00	0,0
2011-05-17 02:30	169	33	96	0,0	18,43	2,72	38,4	1001,51	1,70	2,72	18,09	6,10	2,4	0,00	0,0
2011-05-17 03:00	167	33	96	1,2	18,43	2,72	38,4	1001,51	1,70	2,72	18,09	6,10	2,8	0,00	0,0
2011-05-17 03:30	164	33	97	0,0	18,43	2,72	38,4	1001,51	1,85	2,72	18,09	6,19	1,2	0,00	0,0
2011-05-17 04:00	164	33	97	0,0	18,43	2,62	38,4	1000,51	1,75	2,62	18,09	6,09	0,0	0,00	0,0
2011-05-17 04:30	164	33	98	0,0	18,43	2,62	38,4	1000,51	1,90	2,62	18,09	6,17	0,0	0,00	0,0
2011-05-17 05:00	164	33	98	0,0	18,43	2,82	38,4	1000,51	2,10	2,82	18,09	6,37	1,2	0,00	0,0
2011-05-17 05:30	159	33	99	0,0	18,43	3,32	38,4	1000,51	2,74	3,32	18,09	6,96	2,0	0,00	0,0
2011-05-17 06:00	247	33	98	0,0	18,43	3,72	38,4	1000,51	2,99	3,72	18,09	7,27	1,6	0,00	0,0
2011-05-17 06:30	209	33	97	0,0	18,43	4,02	38,4	1000,51	3,14	4,02	18,09	7,49	2,2	0,00	0,0

Datum	Vindrikt °	Fukt inne Rh%	Fukt ute Rh%	Vindhast m/s	Temp in °C	Temp ute °C	Nb. Mån mm	Tryck Mbar	Dagpp °C	Kyleffekt °C	Vix inne °C	Vix ute °C	Vindby m/s	Korr lufttryck	Nederb./dygn mm
2011-05-17 07:00	232	33	96	0,0	18,43	4,52	38,4	1000,51	3,49	4,52	18,09	7,90	1,8	0,00	0,0
2011-05-17 07:30	321	33	91	2,2	18,43	5,12	38,4	1000,51	3,30	5,12	18,09	8,09	3,0	0,00	0,0
2011-05-17 08:00	317	33	85	1,8	18,43	5,82	38,4	999,51	2,99	5,82	18,09	8,32	4,1	0,00	0,0
2011-05-17 08:30	336	33	79	2,8	18,43	6,22	38,4	999,51	2,31	3,76	18,09	8,28	3,9	0,00	0,0
2011-05-17 09:00	334	33	75	1,6	18,43	6,42	38,4	999,51	1,74	6,42	18,09	8,20	4,7	0,00	0,0
2011-05-17 09:30	318	33	74	1,4	18,33	6,92	38,4	999,51	2,03	6,92	17,99	8,63	3,9	0,00	0,0
2011-05-17 10:00	326	33	74	2,0	18,23	7,12	38,4	999,51	2,22	7,12	17,89	8,83	3,5	0,00	0,0
2011-05-17 10:30	324	33	75	2,8	18,23	7,62	38,4	1000,51	2,90	5,29	17,89	9,40	4,7	0,00	0,0
2011-05-17 11:00	197	33	77	1,2	18,23	8,12	38,4	999,51	3,77	8,12	17,89	10,04	4,5	0,00	0,0
2011-05-17 11:30	309	33	62	3,3	18,23	8,62	38,4	999,51	1,06	5,47	17,89	9,57	5,0	0,00	0,0
2011-05-17 12:00	268	33	57	2,6	18,23	8,82	38,4	999,51	0,02	7,50	17,89	9,48	5,2	0,00	0,0
2011-05-17 12:30	302	33	54	1,8	18,13	8,92	38,4	999,51	-0,67	8,92	17,79	9,42	5,0	0,00	0,0
2011-05-17 13:00	312	33	55	1,8	18,13	9,12	38,4	999,51	-0,22	9,12	17,79	9,67	5,0	0,00	0,0
2011-05-17 13:30	310	33	50	2,4	18,13	9,22	38,4	999,51	-1,51	7,92	17,79	9,51	4,5	0,00	0,0
2011-05-17 14:00	322	33	57	2,8	18,13	10,22	38,4	999,51	1,33	8,13	17,79	10,88	5,0	0,00	0,0
2011-05-17 14:30	324	33	60	2,2	18,13	8,32	38,4	999,51	0,30	8,32	17,79	9,15	6,9	0,00	0,0
2011-05-17 15:00	320	33	61	2,2	18,13	9,52	38,4	999,51	1,67	9,52	17,79	10,41	4,5	0,00	0,0
2011-05-17 15:30	328	33	61	1,4	18,13	8,82	38,4	999,51	1,01	8,82	17,79	9,71	4,9	0,00	0,0
2011-05-17 16:00	342	33	49	3,5	18,13	10,12	38,4	999,51	-0,98	7,17	17,79	10,37	4,5	0,00	0,0
2011-05-17 16:30	309	33	48	1,4	18,23	10,82	38,4	998,51	-0,64	10,82	17,89	11,02	5,6	0,00	0,0
2011-05-17 17:00	356	33	48	3,9	18,43	10,82	38,4	999,51	-0,64	7,13	18,09	11,02	5,0	0,00	0,0
2011-05-17 17:30	300	33	54	4,3	18,53	11,12	38,4	998,51	1,37	6,67	18,19	11,62	7,5	0,00	0,0
2011-05-17 18:00	323	33	74	2,0	18,43	8,92	39,6	999,51	3,95	8,92	18,09	10,63	4,7	1,20	1,2
2011-05-17 18:30	7	33	64	2,0	18,43	9,02	39,6	999,51	1,90	9,02	18,09	10,09	3,9	1,20	1,2
2011-05-17 19:00	317	33	61	2,4	18,43	8,62	39,6	999,51	0,82	7,29	18,09	9,51	6,2	0,00	1,2
2011-05-17 19:30	330	33	60	2,6	18,43	9,32	40,8	999,51	1,24	8,02	18,09	10,15	5,2	1,20	2,4
2011-05-17 20:00	319	33	65	2,6	18,43	8,92	40,8	999,51	2,04	7,60	18,09	10,05	4,1	1,20	2,4
2011-05-17 20:30	333	33	64	2,2	18,43	8,52	40,8	999,51	1,43	8,52	18,09	9,59	4,3	0,00	2,4
2011-05-17 21:00	298	33	70	2,4	18,33	7,62	40,8	1000,51	1,89	6,23	17,99	9,06	3,3	0,00	2,4
2011-05-17 21:30	339	33	70	2,0	18,33	7,12	40,8	1000,51	1,41	7,12	17,99	8,56	3,0	0,00	2,4
2011-05-17 22:00	322	33	74	1,4	18,33	6,42	40,8	1000,51	1,55	6,42	17,99	8,13	2,6	0,00	2,4
2011-05-17 22:30	335	33	77	1,4	18,23	5,52	40,8	1000,51	1,25	5,52	17,89	7,44	2,2	0,00	2,4
2011-05-17 23:00	334	33	80	1,6	18,23	4,72	40,8	1000,51	1,03	4,72	17,89	6,85	2,4	0,00	2,4
2011-05-17 23:30	312	33	82	0,0	18,13	4,32	40,8	1001,51	1,00	4,32	17,79	6,59	2,2	0,00	2,4
2011-05-18 00:00	312	33	84	0,0	18,13	3,52	40,8	1001,51	0,57	3,52	17,79	5,94	0,0	0,00	0,0
2011-05-18 00:30	335	33	87	1,6	18,13	3,32	40,8	1001,51	0,87	3,32	17,79	5,97	2,4	0,00	0,0
2011-05-18 01:00	336	33	88	2,4	18,03	3,12	40,8	1001,51	0,84	1,48	17,69	5,85	2,8	0,00	0,0
2011-05-18 01:30	324	33	90	1,6	18,03	3,02	40,8	1001,51	1,07	3,02	17,69	5,91	3,0	0,00	0,0
2011-05-18 02:00	344	33	91	0,0	18,03	2,62	40,8	1001,51	0,83	2,62	17,69	5,59	2,2	0,00	0,0
2011-05-18 02:30	327	33	94	0,0	17,93	2,42	40,8	1001,51	1,10	2,42	17,59	5,63	2,2	0,00	0,0
2011-05-18 03:00	326	33	94	0,0	17,93	2,12	40,8	1002,51	0,80	2,12	17,59	5,33	0,0	0,00	0,0
2011-05-18 03:30	332	33	96	0,0	18,03	2,22	40,8	1002,51	1,20	2,22	17,69	5,60	2,2	0,00	0,0
2011-05-18 04:00	328	33	95	0,0	18,03	2,12	40,8	1002,51	0,95	2,12	17,69	5,42	2,0	0,00	0,0
2011-05-18 04:30	333	33	96	1,2	18,13	2,12	40,8	1002,51	1,10	2,12	17,79	5,50	2,0	0,00	0,0
2011-05-18 05:00	333	33	96	0,0	18,23	2,12	40,8	1002,51	1,10	2,12	17,89	5,50	2,0	0,00	0,0
2011-05-18 05:30	323	33	95	0,0	18,23	2,72	40,8	1002,51	1,55	2,72	17,89	6,02	2,2	0,00	0,0

Datum	Vindrikt °	Fukt inne Rh%	Fukt ute Rh%	Vindhast m/s	Temp in °C	Temp ute °C	Nb. Mån mm	Tryck Mbar	Dagpp °C	Kyleffekt °C	Vix inne °C	Vix ute °C	Vindby m/s	Korr lufttryck	Nederb./dygn mm
2011-05-18 06:00	333	33	93	0,0	18,33	3,62	40,8	1002,51	2,13	3,62	17,99	6,75	2,4	0,00	0,0
2011-05-18 06:30	344	33	88	3,0	18,33	4,82	40,8	1003,51	2,51	2,23	17,99	7,55	3,0	0,00	0,0
2011-05-18 07:00	334	33	86	2,0	18,43	5,22	40,8	1003,51	2,57	5,22	18,09	7,80	3,0	0,00	0,0
2011-05-18 07:30	333	33	85	2,0	18,33	5,22	40,8	1003,51	2,40	5,22	17,99	7,72	4,3	0,00	0,0
2011-05-18 08:00	309	33	82	2,2	18,33	5,42	40,8	1003,51	2,07	5,42	17,99	7,70	4,5	0,00	0,0
2011-05-18 08:30	320	33	78	2,0	18,23	6,22	40,8	1003,51	2,12	6,22	17,89	8,21	4,7	0,00	0,0
2011-05-18 09:00	324	33	76	2,6	18,13	6,52	40,8	1003,51	2,03	5,07	17,79	8,37	5,0	0,00	0,0
2011-05-18 09:30	332	33	71	3,5	18,03	6,82	40,8	1003,51	1,33	3,44	17,69	8,33	4,9	0,00	0,0
2011-05-18 10:00	245	32	71	2,0	17,93	7,62	40,8	1004,51	2,09	7,62	17,55	9,13	4,7	0,00	0,0
2011-05-18 10:30	300	32	66	3,1	17,93	7,82	40,8	1004,51	1,22	5,51	17,55	9,01	5,0	0,00	0,0
2011-05-18 11:00	308	32	65	0,0	17,83	8,02	40,8	1004,51	1,18	8,02	17,45	9,15	3,5	0,00	0,0
2011-05-18 11:30	308	32	62	2,2	17,83	8,82	40,8	1004,51	1,25	8,82	17,45	9,77	3,5	0,00	0,0
2011-05-18 12:00	334	32	61	1,6	17,93	8,42	40,8	1004,51	0,64	8,42	17,55	9,31	3,3	0,00	0,0
2011-05-18 12:30	321	33	55	2,0	17,93	9,92	40,8	1004,51	0,52	9,92	17,59	10,47	3,5	0,00	0,0
2011-05-18 13:00	171	33	54	2,4	17,93	9,92	40,8	1004,51	0,26	8,66	17,59	10,42	4,1	0,00	0,0
2011-05-18 13:30	332	33	53	1,8	17,93	10,72	40,8	1004,51	0,72	10,72	17,59	11,17	3,0	0,00	0,0
2011-05-18 14:00	356	33	52	1,2	18,03	10,92	40,8	1004,51	0,63	10,92	17,69	11,32	2,6	0,00	0,0
2011-05-18 14:30	174	33	48	2,4	18,03	12,82	40,8	1004,51	1,18	11,72	17,69	13,02	4,3	0,00	0,0
2011-05-18 15:00	54	33	42	0,0	18,03	12,72	40,8	1004,51	-0,88	12,72	17,69	12,64	3,5	0,00	0,0
2011-05-18 15:30	181	33	42	4,5	18,13	13,73	40,8	1003,51	0,02	9,12	17,79	13,64	5,8	0,00	0,0
2011-05-18 16:00	292	33	42	1,8	18,23	13,73	40,8	1003,51	0,02	13,73	17,89	13,64	6,0	0,00	0,0
2011-05-18 16:30	304	33	42	1,6	18,43	14,33	40,8	1003,51	0,55	14,33	18,09	14,24	6,0	0,00	0,0
2011-05-18 17:00	107	33	39	3,5	18,43	13,83	40,8	1003,51	-0,99	11,35	18,09	13,61	7,9	0,00	0,0
2011-05-18 17:30	118	33	39	3,1	18,53	13,83	40,8	1002,51	-0,99	12,06	18,19	13,61	8,5	0,00	0,0
2011-05-18 18:00	173	33	38	4,1	18,43	13,53	40,8	1002,51	-1,64	9,56	18,09	13,27	7,5	0,00	0,0
2011-05-18 18:30	167	33	39	3,9	18,43	14,03	40,8	1002,51	-0,82	10,87	18,09	13,81	7,9	0,00	0,0
2011-05-18 19:00	139	33	39	6,8	18,53	13,43	40,8	1002,51	-1,35	6,76	18,19	13,21	8,9	0,00	0,0
2011-05-18 19:30	143	33	41	6,2	18,43	12,92	40,8	1001,51	-1,06	6,92	18,09	12,80	7,9	0,00	0,0
2011-05-18 20:00	162	33	43	4,9	18,43	12,42	40,8	1001,51	-0,80	7,51	18,09	12,38	9,4	0,00	0,0
2011-05-18 20:30	163	33	45	3,7	18,43	11,82	40,8	1001,51	-0,68	8,30	18,09	11,88	7,3	0,00	0,0
2011-05-18 21:00	161	33	49	4,5	18,33	11,12	40,8	1001,51	-0,06	5,90	17,99	11,37	6,2	0,00	0,0
2011-05-18 21:30	106	33	51	2,4	18,33	10,62	40,8	1001,51	0,07	9,40	17,99	10,97	7,7	0,00	0,0
2011-05-18 22:00	161	33	54	3,9	18,33	10,02	40,8	1001,51	0,35	6,20	17,99	10,52	7,1	0,00	0,0
2011-05-18 22:30	125	33	58	3,1	18,23	9,42	40,8	1000,51	0,84	7,25	17,89	10,14	7,5	0,00	0,0
2011-05-18 23:00	139	33	63	4,7	18,23	8,82	40,8	1000,51	1,48	3,05	17,89	9,83	8,9	0,00	0,0
2011-05-18 23:30	159	33	68	3,1	18,23	8,52	40,8	1000,51	2,32	6,27	17,89	9,84	7,7	0,00	0,0
2011-05-19 00:00	133	33	71	7,7	18,23	8,22	40,8	999,51	2,67	-1,11	17,89	9,73	7,7	0,00	0,0
2011-05-19 00:30	109	33	73	4,3	18,23	8,02	40,8	999,51	2,88	2,94	17,89	9,66	7,7	0,00	0,0
2011-05-19 01:00	138	33	78	5,2	18,23	7,82	40,8	999,51	3,67	1,31	17,89	9,81	9,4	0,00	0,0
2011-05-19 01:30	144	33	90	4,9	18,13	6,92	40,8	998,51	4,91	0,70	17,79	9,81	7,3	0,00	0,0
2011-05-19 02:00	150	33	98	4,3	18,13	6,42	41,4	998,51	5,68	1,01	17,79	9,98	5,8	0,60	0,6
2011-05-19 02:30	145	33	100	3,5	18,13	6,32	41,4	998,51	5,88	2,87	17,79	10,05	5,4	0,60	0,6
2011-05-19 03:00	172	33	100	3,3	18,13	6,22	41,4	998,51	5,78	2,76	17,79	9,95	5,8	0,00	0,6
2011-05-19 03:30	177	33	100	3,0	18,13	6,22	41,4	997,50	5,78	3,76	17,79	9,95	6,2	0,00	0,6
2011-05-19 04:00	129	33	100	2,6	18,13	6,12	41,4	997,50	5,68	4,65	17,79	9,85	5,0	0,00	0,6
2011-05-19 04:30	148	33	100	3,1	18,13	6,02	41,4	997,50	5,58	3,54	17,79	9,75	5,4	0,00	0,6

Datum	Vindrikt °	Fukt inne Rh%	Fukt ute Rh%	Vindhast m/s	Temp in °C	Temp ute °C	Nb. Mån mm	Tryck Mbar	Daggp °C	Kyleffekt °C	Vix inne °C	Vix ute °C	Vindby m/s	Korr lufttryck	Nederb./dygn mm
2011-05-19 05:00	154	33	100	2,6	18,13	6,02	41,4	997,50	5,58	4,54	17,79	9,75	5,6	0,00	0,6
2011-05-19 05:30	153	33	100	3,1	18,13	6,02	41,4	997,50	5,58	3,54	17,79	9,75	4,7	0,00	0,6
2011-05-19 06:00	162	33	100	0,0	18,13	6,12	41,4	997,50	5,68	6,12	17,79	9,85	4,7	0,00	0,6
2011-05-19 06:30	182	33	100	0,0	18,13	6,52	41,4	997,50	6,08	6,52	17,79	10,25	3,1	0,00	0,6
2011-05-19 07:00	180	33	100	3,0	18,13	7,72	41,4	997,50	7,28	5,40	17,79	11,45	3,9	0,00	0,6
2011-05-19 07:30	172	33	99	0,0	18,13	8,12	41,4	997,50	7,52	8,12	17,79	11,76	3,9	0,00	0,6
2011-05-19 08:00	340	33	90	3,5	18,03	7,72	41,4	997,50	5,70	4,46	17,69	10,61	4,1	0,00	0,6
2011-05-19 08:30	326	33	88	2,2	18,03	8,02	41,4	997,50	5,65	8,02	17,69	10,76	3,9	0,00	0,6
2011-05-19 09:00	331	33	84	3,1	18,03	8,42	41,4	998,51	5,35	6,16	17,69	10,85	4,5	0,00	0,6
2011-05-19 09:30	319	33	75	3,0	18,03	8,82	41,4	998,51	4,05	6,60	17,69	10,60	5,2	0,00	0,6
2011-05-19 10:00	320	33	75	2,0	18,03	9,32	41,4	998,51	4,53	9,32	17,69	11,10	4,7	0,00	0,6
2011-05-19 10:30	298	33	73	1,8	18,03	9,92	41,4	999,51	4,71	9,92	17,69	11,56	4,3	0,00	0,6
2011-05-19 11:00	7	33	64	3,0	18,03	10,82	41,4	999,51	3,60	8,78	17,69	11,89	4,1	0,00	0,6
2011-05-19 11:30	8	33	62	3,3	18,03	11,52	41,4	999,51	3,79	8,75	17,69	12,47	4,7	0,00	0,6
2011-05-19 12:00	316	33	56	1,6	18,03	11,72	41,4	1000,51	2,46	11,72	17,69	12,33	3,9	0,00	0,6
2011-05-19 12:30	338	33	55	1,6	18,03	11,92	41,4	1000,51	2,38	11,92	17,69	12,48	3,0	0,00	0,6
2011-05-19 13:00	331	33	54	0,0	18,13	12,82	41,4	1000,51	2,94	12,82	17,79	13,32	3,5	0,00	0,6
2011-05-19 13:30	168	33	49	2,2	18,13	14,13	41,4	1000,51	2,68	14,13	17,79	14,37	6,2	0,00	0,6
2011-05-19 14:00	175	33	46	3,9	18,13	14,73	41,4	1000,51	2,28	11,69	17,79	14,82	5,2	0,00	0,6
2011-05-19 14:30	193	33	42	4,5	18,13	14,73	41,4	999,51	0,91	10,36	17,79	14,64	8,1	0,00	0,6
2011-05-19 15:00	346	33	43	1,4	18,23	14,73	41,4	1000,51	1,26	14,73	17,89	14,69	4,7	0,00	0,6
2011-05-19 15:30	168	33	45	3,5	18,23	14,93	41,4	1000,51	2,13	12,59	17,89	14,98	4,3	0,00	0,6
2011-05-19 16:00	187	33	42	2,0	18,33	15,23	41,4	1000,51	1,36	15,23	17,99	15,14	5,0	0,00	0,6
2011-05-19 16:30	171	33	41	2,0	18,33	14,93	41,4	1000,51	0,73	14,93	17,99	14,80	6,4	0,00	0,6
2011-05-19 17:00	291	33	41	0,0	18,33	15,03	41,4	1000,51	0,82	15,03	17,99	14,90	9,0	0,00	0,6
2011-05-19 17:30	272	33	41	2,2	18,33	14,93	41,4	1001,51	0,73	14,93	17,99	14,80	7,1	0,00	0,6
2011-05-19 18:00	165	33	40	2,0	18,33	14,73	41,4	1001,51	0,18	14,73	17,99	14,56	6,8	0,00	0,6
2011-05-19 18:30	351	33	49	3,7	18,23	12,52	41,4	1001,51	1,22	9,12	17,89	12,77	6,0	0,00	0,6
2011-05-19 19:00	344	33	83	3,1	18,23	8,52	43,2	1002,51	5,27	6,27	17,89	10,87	6,0	1,80	2,4
2011-05-19 19:30	351	33	82	1,8	18,43	8,92	43,2	1002,51	5,48	8,92	18,09	11,20	4,1	1,80	2,4
2011-05-19 20:00	356	33	78	1,2	18,33	8,52	43,2	1002,51	4,35	8,52	17,99	10,51	3,5	0,00	2,4
2011-05-19 20:30	351	33	87	0,0	18,33	8,12	43,8	1003,51	5,58	8,12	17,99	10,78	2,0	0,60	3,0
2011-05-19 21:00	351	33	87	0,0	18,33	7,72	43,8	1003,51	5,19	7,72	17,99	10,38	1,6	0,60	3,0
2011-05-19 21:30	343	33	83	0,0	18,33	7,42	43,8	1003,51	4,20	7,42	17,99	9,77	2,2	0,00	3,0
2011-05-19 22:00	343	33	86	0,0	18,33	6,72	43,8	1004,51	4,04	6,72	17,99	9,30	0,0	0,00	3,0
2011-05-19 22:30	42	33	86	0,0	18,33	6,32	43,8	1004,51	3,65	6,32	17,99	8,90	0,0	0,00	3,0
2011-05-19 23:00	42	33	87	0,0	18,23	5,62	43,8	1004,51	3,13	5,62	17,89	8,28	0,0	0,00	3,0
2011-05-19 23:30	356	33	88	2,8	18,23	5,72	43,8	1005,51	3,40	3,21	17,89	8,45	3,1	0,00	3,0
2011-05-20 00:00	338	33	90	1,6	18,23	3,52	43,8	1007,51	1,56	3,52	17,89	6,41	8,5	0,00	0,0
2011-05-20 00:30	86	33	97	1,6	18,23	3,32	45,0	1006,51	2,44	3,32	17,89	6,79	4,5	1,20	1,2
2011-05-20 01:00	86	33	97	0,0	18,13	3,12	45,0	1006,51	2,25	3,12	17,79	6,59	1,8	1,20	1,2
2011-05-20 01:30	86	33	97	0,0	18,13	2,92	45,6	1007,51	2,05	2,92	17,79	6,39	1,4	0,60	1,8
2011-05-20 02:00	86	33	99	0,0	18,13	2,42	45,6	1007,51	1,84	2,42	17,79	6,06	1,6	0,60	1,8
2011-05-20 02:30	86	33	98	0,0	18,13	2,42	45,6	1007,51	1,70	2,42	17,79	5,97	1,4	0,60	1,8
2011-05-20 03:00	97	33	98	0,0	18,03	2,62	45,6	1007,51	1,90	2,62	17,69	6,17	2,8	0,00	1,8
2011-05-20 03:30	161	33	98	0,0	18,03	2,62	45,6	1008,51	1,90	2,62	17,69	6,17	2,4	0,00	1,8

Datum	Vindrikt °	Fukt inne Rh%	Fukt ute Rh%	Vindhast m/s	Temp in °C	Temp ute °C	Nb. Mån mm	Tryck Mbar	Dagpp °C	Kyleffekt °C	Vix inne °C	Vix ute °C	Vindby m/s	Korr lufttryck	Nederb./dygn mm
2011-05-20 04:00	215	33	98	0,0	18,03	2,62	45,6	1008,51	1,90	2,62	17,69	6,17	1,8	0,00	1,8
2011-05-20 04:30	215	33	98	0,0	18,03	2,52	45,6	1008,51	1,80	2,52	17,69	6,07	0,0	0,00	1,8
2011-05-20 05:00	215	33	98	0,0	18,03	2,42	45,6	1008,51	1,70	2,42	17,69	5,97	1,4	0,00	1,8
2011-05-20 05:30	221	33	98	0,0	17,93	2,92	45,6	1009,51	2,20	2,92	17,59	6,47	1,8	0,00	1,8
2011-05-20 06:00	324	33	93	0,0	17,93	4,32	45,6	1009,51	2,82	4,32	17,59	7,45	2,4	0,00	1,8
2011-05-20 06:30	243	33	89	2,4	17,93	5,72	45,6	1010,51	3,56	4,22	17,59	8,53	2,4	0,00	1,8
2011-05-20 07:00	173	33	84	1,8	17,93	6,92	45,6	1010,51	3,89	6,92	17,59	9,35	3,1	0,00	1,8
2011-05-20 07:30	235	33	80	0,0	18,03	7,22	45,6	1010,51	3,46	7,22	17,69	9,35	3,1	0,00	1,8
2011-05-20 08:00	166	33	80	2,0	18,03	7,92	46,8	1010,51	4,14	7,92	17,69	10,05	3,3	1,20	3,0
2011-05-20 08:30	209	33	72	1,2	18,03	8,12	46,8	1010,51	2,78	8,12	17,69	9,70	4,1	1,20	3,0
2011-05-20 09:00	311	33	69	1,2	18,03	8,62	46,8	1010,51	2,63	8,62	17,69	10,00	2,8	0,00	3,0
2011-05-20 09:30	179	33	66	3,1	18,13	9,52	46,8	1011,51	2,83	7,36	17,79	10,71	5,4	0,00	3,0
2011-05-20 10:00	185	33	64	1,6	18,03	9,52	46,8	1011,51	2,38	9,52	17,69	10,59	4,7	0,00	3,0
2011-05-20 10:30	191	33	63	0,0	18,03	10,02	46,8	1011,51	2,61	10,02	17,69	11,03	4,5	0,00	3,0
2011-05-20 11:00	195	33	58	0,0	18,03	11,02	46,8	1011,51	2,33	11,02	17,69	11,74	5,8	0,00	3,0
2011-05-20 11:30	323	33	55	2,8	18,03	11,12	46,8	1011,51	1,64	9,11	17,69	11,68	4,1	0,00	3,0
2011-05-20 12:00	277	33	56	2,0	18,03	11,02	46,8	1011,51	1,81	11,02	17,69	11,63	4,5	0,00	3,0
2011-05-20 12:30	277	33	51	1,6	18,03	11,82	46,8	1011,51	1,17	11,82	17,69	12,17	3,7	0,00	3,0
2011-05-20 13:00	313	33	52	0,0	17,93	11,82	46,8	1011,51	1,45	11,82	17,59	12,22	3,3	0,00	3,0
2011-05-20 13:30	343	33	51	2,4	18,03	12,22	46,8	1011,51	1,53	11,09	17,69	12,57	3,1	0,00	3,0
2011-05-20 14:00	329	33	49	1,6	18,03	13,12	46,8	1011,51	1,76	13,12	17,69	13,37	2,8	0,00	3,0
2011-05-20 14:30	283	33	48	1,2	18,03	13,33	46,8	1011,51	1,64	13,33	17,69	13,52	2,8	0,00	3,0
2011-05-20 15:00	173	33	48	0,0	18,13	13,43	46,8	1011,51	1,73	13,43	17,79	13,62	3,3	0,00	3,0
2011-05-20 15:30	153	33	43	0,0	18,13	13,73	46,8	1010,51	0,37	13,73	17,79	13,69	2,8	0,00	3,0
2011-05-20 16:00	140	33	41	0,0	18,23	14,93	46,8	1010,51	0,73	14,93	17,89	14,80	3,7	0,00	3,0
2011-05-20 16:30	178	33	40	3,5	18,33	14,33	46,8	1010,51	-0,17	11,91	17,99	14,16	6,2	0,00	3,0
2011-05-20 17:00	168	33	39	1,6	18,33	14,83	46,8	1009,51	-0,11	14,83	17,99	14,61	4,5	0,00	3,0
2011-05-20 17:30	150	33	39	2,4	18,33	14,93	46,8	1009,51	-0,02	13,94	17,99	14,71	5,2	0,00	3,0
2011-05-20 18:00	131	33	39	3,9	18,43	14,43	46,8	1008,51	-0,46	11,34	18,09	14,21	6,2	0,00	3,0
2011-05-20 18:30	120	33	38	3,9	18,43	14,23	46,8	1008,51	-1,02	11,10	18,09	13,97	6,9	0,00	3,0
2011-05-20 19:00	103	33	39	3,0	18,43	13,93	46,8	1008,51	-0,90	12,17	18,09	13,71	5,6	0,00	3,0
2011-05-20 19:30	122	33	39	4,5	18,43	14,23	46,8	1007,51	-0,64	9,74	18,09	14,01	4,9	0,00	3,0
2011-05-20 20:00	139	33	39	4,5	18,53	13,83	46,8	1007,51	-0,99	9,25	18,19	13,61	6,9	0,00	3,0
2011-05-20 20:30	132	33	42	1,8	18,43	12,82	46,8	1007,51	-0,79	12,82	18,09	12,74	4,9	0,00	3,0
2011-05-20 21:00	129	33	45	2,0	18,43	12,12	46,8	1007,51	-0,41	12,12	18,09	12,18	3,7	0,00	3,0
2011-05-20 21:30	117	33	46	2,4	18,43	11,72	46,8	1006,51	-0,44	10,56	18,09	11,82	4,1	0,00	3,0
2011-05-20 22:00	130	33	47	2,2	18,43	11,32	46,8	1006,51	-0,49	11,32	18,09	11,47	3,7	0,00	3,0
2011-05-20 22:30	118	33	49	1,8	18,43	10,62	46,8	1006,51	-0,52	10,62	18,09	10,87	3,9	0,00	3,0
2011-05-20 23:00	136	33	46	2,0	18,43	10,32	46,8	1006,51	-1,71	10,32	18,09	10,42	4,7	0,00	3,0
2011-05-20 23:30	136	33	47	1,6	18,33	9,72	46,8	1006,51	-1,95	9,72	17,99	9,87	3,1	0,00	3,0
2011-05-21 00:00	135	33	53	1,8	18,33	8,32	46,8	1006,51	-1,50	8,32	17,99	8,77	2,4	0,00	0,0
2011-05-21 00:30	128	33	55	1,4	18,33	7,42	46,8	1006,51	-1,80	7,42	17,99	7,97	2,6	0,00	0,0
2011-05-21 01:00	115	33	60	1,4	18,33	6,82	46,8	1006,51	-1,11	6,82	17,99	7,65	3,3	0,00	0,0
2011-05-21 01:30	131	33	59	2,4	18,33	7,12	46,8	1005,51	-1,07	5,70	17,99	7,89	3,3	0,00	0,0
2011-05-21 02:00	114	33	61	2,4	18,33	6,92	46,8	1005,51	-0,77	5,49	17,99	7,81	3,5	0,00	0,0
2011-05-21 02:30	120	33	61	3,1	18,43	7,02	46,8	1005,51	-0,68	4,63	18,09	7,91	4,1	0,00	0,0

Datum	Vindrikt °	Fukt inne Rh%	Fukt ute Rh%	Vindhast m/s	Temp in °C	Temp ute °C	Nb. Mån mm	Tryck Mbar	Daggp °C	Kyleffekt °C	Vix inne °C	Vix ute °C	Vindby m/s	Korr lufttryck	Nederb./dygn mm
2011-05-21 03:00	125	33	65	0,0	18,43	6,12	46,8	1005,51	-0,62	6,12	18,09	7,25	3,3	0,00	0,0
2011-05-21 03:30	125	33	69	1,4	18,43	6,22	46,8	1005,51	0,34	6,22	18,09	7,60	2,4	0,00	0,0
2011-05-21 04:00	127	33	71	1,8	18,43	6,42	46,8	1005,51	0,94	6,42	18,09	7,93	3,0	0,00	0,0
2011-05-21 04:30	153	33	73	2,8	18,43	6,62	46,8	1005,51	1,54	4,19	18,09	8,26	3,3	0,00	0,0
2011-05-21 05:00	156	33	80	1,6	18,43	6,32	46,8	1005,51	2,59	6,32	18,09	8,45	3,3	0,00	0,0
2011-05-21 05:30	317	33	91	3,0	18,33	5,22	47,4	1006,51	3,39	2,66	17,99	8,19	7,9	0,60	0,6
2011-05-21 06:00	328	33	94	2,6	18,23	4,52	47,4	1006,51	3,18	2,96	17,89	7,74	5,2	0,60	0,6
2011-05-21 06:30	293	33	93	3,3	18,13	4,22	47,4	1007,51	2,72	0,50	17,79	7,35	5,2	0,00	0,6
2011-05-21 07:00	325	33	95	2,6	18,03	3,92	47,4	1007,51	2,74	2,32	17,69	7,22	4,1	0,00	0,6
2011-05-21 07:30	331	33	96	0,0	18,03	4,02	47,4	1007,51	2,99	4,02	17,69	7,40	3,3	0,00	0,6
2011-05-21 08:00	329	33	93	0,0	18,03	5,02	47,4	1008,51	3,52	5,02	17,69	8,15	3,0	0,00	0,6
2011-05-21 08:30	310	33	88	2,8	18,03	5,82	47,4	1008,51	3,49	3,32	17,69	8,55	5,2	0,00	0,6
2011-05-21 09:00	343	33	85	2,6	17,93	6,42	47,4	1008,51	3,57	4,96	17,59	8,92	4,1	0,00	0,6
2011-05-21 09:30	338	33	76	3,0	17,93	7,02	47,4	1009,51	2,51	4,63	17,59	8,87	5,0	0,00	0,6
2011-05-21 10:00	317	33	71	3,5	17,93	7,72	47,4	1009,51	2,19	4,46	17,59	9,23	5,0	0,00	0,6
2011-05-21 10:30	327	33	69	2,0	17,93	8,22	47,4	1009,51	2,25	8,22	17,59	9,60	5,2	0,00	0,6
2011-05-21 11:00	351	33	66	1,6	17,93	8,52	47,4	1009,51	1,88	8,52	17,59	9,71	4,7	0,00	0,6
2011-05-21 11:30	322	33	56	2,2	18,03	9,42	47,4	1009,51	0,32	9,42	17,69	10,03	5,6	0,00	0,6
2011-05-21 12:00	302	33	57	1,4	18,03	9,52	47,4	1010,51	0,68	9,52	17,69	10,18	3,9	0,00	0,6
2011-05-21 12:30	310	33	59	1,4	18,03	9,52	47,4	1010,51	1,18	9,52	17,69	10,30	3,0	0,00	0,6
2011-05-21 13:00	331	33	50	1,8	18,03	10,22	47,4	1010,51	-0,59	10,22	17,69	10,52	4,3	0,00	0,6
2011-05-21 13:30	329	33	47	2,0	18,03	10,62	47,4	1010,51	-1,13	10,62	17,69	10,77	3,7	0,00	0,6
2011-05-21 14:00	317	33	48	1,4	18,13	11,92	47,4	1010,51	0,36	11,92	17,79	12,12	3,5	0,00	0,6
2011-05-21 14:30	345	33	46	2,4	18,13	11,82	47,4	1010,51	-0,35	10,66	17,79	11,92	5,4	0,00	0,6
2011-05-21 15:00	339	33	41	3,1	18,23	13,12	47,4	1010,51	-0,88	11,30	17,89	13,00	3,9	0,00	0,6
2011-05-21 15:30	283	33	41	1,8	18,23	13,53	47,4	1010,51	-0,52	13,53	17,89	13,40	4,3	0,00	0,6
2011-05-21 16:00	337	33	39	2,8	18,33	14,13	47,4	1010,51	-0,73	12,39	17,99	13,91	5,4	0,00	0,6
2011-05-21 16:30	262	33	39	1,8	18,43	14,13	47,4	1010,51	-0,73	14,13	18,09	13,91	5,0	0,00	0,6
2011-05-21 17:00	321	33	39	1,8	18,43	13,33	47,4	1010,51	-1,44	13,33	18,09	13,11	3,9	0,00	0,6
2011-05-21 17:30	173	33	38	1,6	18,43	14,23	47,4	1010,51	-1,02	14,23	18,09	13,97	4,5	0,00	0,6
2011-05-21 18:00	312	33	34	2,0	18,43	14,43	47,4	1010,51	-2,49	14,43	18,09	14,01	4,7	0,00	0,6
2011-05-21 18:30	188	32	35	1,4	18,43	14,23	47,4	1010,51	-2,24	14,23	18,05	13,85	4,7	0,00	0,6
2011-05-21 19:00	181	32	38	0,0	18,43	13,83	47,4	1010,51	-1,38	13,83	18,05	13,57	5,6	0,00	0,6
2011-05-21 19:30	334	32	39	1,6	18,43	13,02	47,4	1011,51	-1,70	13,02	18,05	12,81	5,2	0,00	0,6
2011-05-21 20:00	311	32	41	0,0	18,43	12,32	47,4	1011,51	-1,59	12,32	18,05	12,20	3,9	0,00	0,6
2011-05-21 20:30	249	32	42	1,6	18,43	11,92	47,4	1011,51	-1,60	11,92	18,05	11,84	3,1	0,00	0,6
2011-05-21 21:00	253	32	43	0,0	18,33	11,32	47,4	1011,51	-1,79	11,32	17,95	11,28	2,4	0,00	0,6
2011-05-21 21:30	253	32	46	0,0	18,23	10,42	47,4	1011,51	-1,62	10,42	17,85	10,52	0,0	0,00	0,6
2011-05-21 22:00	253	32	51	0,0	18,23	9,32	47,4	1012,51	-1,13	9,32	17,85	9,66	0,0	0,00	0,6
2011-05-21 22:30	253	32	57	0,0	18,23	8,12	47,4	1012,51	-0,63	8,12	17,85	8,78	0,0	0,00	0,6
2011-05-21 23:00	253	32	59	0,0	18,23	7,12	47,4	1012,51	-1,07	7,12	17,85	7,89	1,6	0,00	0,6
2011-05-21 23:30	253	32	61	0,0	18,23	6,12	47,4	1012,51	-1,53	6,12	17,85	7,01	1,4	0,00	0,6
2011-05-22 00:00	253	32	63	0,0	18,23	5,62	47,4	1012,51	-1,54	5,62	17,85	6,63	1,8	0,00	0,0
2011-05-22 00:30	253	32	63	1,4	18,23	5,72	47,4	1012,51	-1,44	5,72	17,85	6,73	2,4	0,00	0,0
2011-05-22 01:00	237	32	66	1,6	18,23	5,62	47,4	1012,51	-0,87	5,62	17,85	6,81	2,6	0,00	0,0
2011-05-22 01:30	159	32	66	3,1	18,23	6,82	47,4	1012,51	0,27	4,41	17,85	8,01	3,9	0,00	0,0

Datum	Vindrikt °	Fukt inne Rh%	Fukt ute Rh%	Vindhast m/s	Temp in °C	Temp ute °C	Nb. Mån mm	Tryck Mbar	Daggp °C	Kyleffekt °C	Vix inne °C	Vix ute °C	Vindby m/s	Korr lufttryck	Nederb./dygn mm
2011-05-22 02:00	129	32	66	2,2	18,23	6,92	47,4	1012,51	0,36	6,92	17,85	8,11	3,9	0,00	0,0
2011-05-22 02:30	159	32	66	3,7	18,23	7,02	47,4	1011,51	0,46	2,70	17,85	8,21	3,7	0,00	0,0
2011-05-22 03:00	143	32	66	3,1	18,23	7,02	47,4	1012,51	0,46	4,63	17,85	8,21	4,9	0,00	0,0
2011-05-22 03:30	113	32	68	2,2	18,23	6,92	47,4	1012,51	0,80	6,92	17,85	8,23	4,9	0,00	0,0
2011-05-22 04:00	128	32	70	1,4	18,23	6,82	47,4	1012,51	1,12	6,82	17,85	8,26	3,7	0,00	0,0
2011-05-22 04:30	128	32	72	0,0	18,23	6,72	47,4	1012,51	1,44	6,72	17,85	8,29	2,0	0,00	0,0
2011-05-22 05:00	127	32	71	1,8	18,23	6,82	47,4	1012,51	1,33	6,82	17,85	8,33	2,6	0,00	0,0
2011-05-22 05:30	112	32	74	1,6	18,23	6,82	47,4	1012,51	1,93	6,82	17,85	8,53	3,0	0,00	0,0
2011-05-22 06:00	106	32	75	2,2	18,23	7,12	47,4	1012,51	2,42	7,12	17,85	8,90	3,5	0,00	0,0
2011-05-22 06:30	107	33	76	0,0	18,13	7,52	47,4	1012,51	3,00	7,52	17,79	9,37	3,5	0,00	0,0
2011-05-22 07:00	106	33	75	2,0	18,13	7,92	47,4	1012,51	3,19	7,92	17,79	9,70	2,6	0,00	0,0
2011-05-22 07:30	77	33	77	1,8	18,13	7,82	47,4	1012,51	3,48	7,82	17,79	9,74	3,5	0,00	0,0
2011-05-22 08:00	157	33	78	5,4	18,13	8,82	47,4	1011,51	4,64	2,08	17,79	10,81	5,6	0,00	0,0
2011-05-22 08:30	120	33	76	4,1	18,13	9,32	47,4	1011,51	4,73	4,50	17,79	11,17	6,6	0,00	0,0
2011-05-22 09:00	149	33	76	3,5	18,13	9,42	47,4	1011,51	4,83	6,38	17,79	11,27	5,2	0,00	0,0
2011-05-22 09:30	151	33	72	3,1	18,13	10,52	47,4	1011,51	5,08	8,46	17,79	12,10	6,0	0,00	0,0
2011-05-22 10:00	145	33	65	5,6	18,03	11,62	47,4	1011,51	4,59	5,66	17,69	12,75	7,7	0,00	0,0
2011-05-22 10:30	153	33	63	6,0	18,03	11,52	47,4	1011,51	4,03	5,10	17,69	12,53	7,9	0,00	0,0
2011-05-22 11:00	176	33	60	2,2	18,03	12,62	47,4	1010,51	4,33	12,62	17,69	13,45	8,1	0,00	0,0
2011-05-22 11:30	150	33	57	3,7	18,03	11,92	47,4	1011,51	2,91	8,42	17,69	12,59	8,7	0,00	0,0
2011-05-22 12:00	168	33	56	3,9	18,03	12,62	47,4	1011,51	3,30	9,24	17,69	13,23	7,5	0,00	0,0
2011-05-22 12:30	179	33	53	6,6	18,03	13,33	47,4	1011,51	3,12	7,05	17,69	13,77	8,1	0,00	0,0
2011-05-22 13:00	175	33	53	4,5	18,13	14,23	47,4	1010,51	3,95	9,74	17,79	14,67	6,8	0,00	0,0
2011-05-22 13:30	111	33	48	7,3	18,13	15,53	47,4	1010,51	3,64	9,26	17,79	15,72	10,2	0,00	0,0
2011-05-22 14:00	170	33	46	7,1	18,23	16,33	47,4	1010,51	3,72	10,65	17,89	16,43	9,6	0,00	0,0
2011-05-22 14:30	188	33	42	4,5	18,23	16,43	47,4	1010,51	2,43	12,47	17,89	16,34	10,4	0,00	0,0
2011-05-22 15:00	178	33	42	4,9	18,23	16,63	47,4	1009,51	2,61	12,72	17,89	16,54	9,6	0,00	0,0
2011-05-22 15:30	139	33	42	7,1	18,33	16,83	47,4	1009,51	2,79	11,32	17,99	16,74	9,4	0,00	0,0
2011-05-22 16:00	156	33	41	4,7	18,33	16,73	47,4	1009,51	2,34	12,84	17,99	16,60	9,8	0,00	0,0
2011-05-22 16:30	184	33	40	3,0	18,53	17,63	47,4	1009,51	2,76	16,21	18,19	17,46	8,9	0,00	0,0
2011-05-22 17:00	135	32	41	3,7	18,63	17,53	47,4	1008,51	3,05	14,95	18,26	17,40	9,6	0,00	0,0
2011-05-22 17:30	158	32	41	7,3	18,63	16,53	47,4	1009,51	2,16	10,62	18,26	16,40	9,4	0,00	0,0
2011-05-22 18:00	132	32	42	6,9	18,63	16,43	47,4	1008,51	2,43	10,78	18,26	16,34	10,2	0,00	0,0
2011-05-22 18:30	128	32	45	3,7	18,63	16,03	47,4	1008,51	3,12	13,20	18,26	16,08	8,7	0,00	0,0
2011-05-22 19:00	140	32	48	3,1	18,63	15,43	47,4	1008,51	3,55	13,81	18,26	15,62	6,4	0,00	0,0
2011-05-22 19:30	189	32	49	4,5	18,53	15,23	47,4	1008,51	3,68	10,98	18,15	15,47	8,3	0,00	0,0
2011-05-22 20:00	165	32	59	6,2	18,53	14,43	47,4	1008,51	5,76	8,87	18,15	15,20	8,5	0,00	0,0
2011-05-22 20:30	139	33	64	6,8	18,53	14,03	47,4	1008,51	6,62	7,56	18,19	15,09	8,3	0,00	0,0
2011-05-22 21:00	179	33	68	6,0	18,53	13,73	47,4	1007,51	7,27	7,96	18,19	15,04	10,0	0,00	0,0
2011-05-22 21:30	143	33	70	5,2	18,53	13,43	47,4	1007,51	7,42	8,36	18,19	14,87	6,9	0,00	0,0
2011-05-22 22:00	141	33	72	4,1	18,53	13,12	47,4	1007,51	7,57	9,08	18,19	14,70	10,2	0,00	0,0
2011-05-22 22:30	137	33	74	3,3	18,53	12,92	47,4	1007,51	7,79	10,33	18,19	14,63	7,5	0,00	0,0
2011-05-22 23:00	126	33	76	2,8	18,53	12,62	47,4	1006,51	7,91	10,75	18,19	14,47	5,2	0,00	0,0
2011-05-22 23:30	126	33	77	2,0	18,53	12,12	47,4	1006,51	7,63	12,12	18,19	14,04	3,5	0,00	0,0
2011-05-23 00:00	116	33	74	4,3	18,63	12,32	47,4	1005,51	7,22	8,12	18,29	14,03	5,8	0,00	0,0
2011-05-23 00:30	107	33	71	3,5	18,63	12,52	47,4	1005,51	6,78	9,88	18,29	14,03	6,0	0,00	0,0

Datum	Vindrikt °	Fukt inne Rh%	Fukt ute Rh%	Vindhast m/s	Temp in °C	Temp ute °C	Nb. Mån mm	Tryck Mbar	Daggp °C	Kyleffekt °C	Vix inne °C	Vix ute °C	Vindby m/s	Korr lufttryck	Nederb./dygn mm
2011-05-23 01:00	96	33	69	3,3	18,63	12,42	47,4	1004,51	6,25	9,77	18,29	13,80	5,6	0,00	0,0
2011-05-23 01:30	78	33	70	4,1	18,53	12,02	47,4	1004,51	6,09	7,76	18,19	13,47	5,8	0,00	0,0
2011-05-23 02:00	138	33	67	4,7	18,53	12,22	47,4	1003,51	5,62	7,26	18,19	13,48	7,5	0,00	0,0
2011-05-23 02:30	133	33	63	4,7	18,53	12,32	47,4	1003,51	4,78	7,39	18,19	13,33	7,9	0,00	0,0
2011-05-23 03:00	109	33	63	3,5	18,53	12,02	47,4	1002,51	4,50	9,31	18,19	13,03	6,8	0,00	0,0
2011-05-23 03:30	110	33	63	3,1	18,53	11,92	47,4	1002,51	4,41	9,99	18,19	12,93	6,6	0,00	0,0
2011-05-23 04:00	127	33	65	4,1	18,53	11,62	47,4	1002,51	4,59	7,27	18,19	12,75	6,6	0,00	0,0
2011-05-23 04:30	109	33	67	2,8	18,53	11,32	47,4	1002,51	4,76	9,33	18,19	12,57	6,0	0,00	0,0
2011-05-23 05:00	121	33	77	5,4	18,43	10,52	47,4	1001,51	6,09	4,26	18,09	12,44	5,6	0,00	0,0
2011-05-23 05:30	161	33	92	3,9	18,43	9,52	48,6	1001,51	7,80	5,62	18,09	12,58	5,8	1,20	1,2
2011-05-23 06:00	117	33	99	4,1	18,43	9,02	49,2	1001,51	8,42	4,14	18,09	12,66	6,2	1,80	1,8
2011-05-23 06:30	90	33	100	3,3	18,53	9,12	49,2	1001,51	8,67	6,04	18,19	12,85	5,8	0,60	1,8
2011-05-23 07:00	138	33	100	3,9	18,53	9,32	49,2	1001,51	8,87	5,38	18,19	13,05	5,6	0,00	1,8
2011-05-23 07:30	144	33	100	4,3	18,53	9,42	49,2	1001,51	8,97	4,62	18,19	13,15	6,2	0,00	1,8
2011-05-23 08:00	149	33	100	4,1	18,53	9,52	49,2	1001,51	9,07	4,74	18,19	13,25	6,9	0,00	1,8
2011-05-23 08:30	168	33	100	3,0	18,53	9,92	49,2	1001,51	9,47	7,80	18,19	13,65	5,4	0,00	1,8
2011-05-23 09:00	170	33	97	4,3	18,53	10,12	49,2	1000,51	9,20	5,47	18,19	13,59	5,0	0,00	1,8
2011-05-23 09:30	169	33	91	3,5	18,53	10,82	49,2	1001,51	8,92	7,96	18,19	13,80	4,3	0,00	1,8
2011-05-23 10:00	273	33	77	0,0	18,53	11,32	49,2	1000,51	6,86	11,32	18,19	13,24	5,4	0,00	1,8
2011-05-23 10:30	164	33	69	4,5	18,63	12,12	49,2	1001,51	5,97	7,14	18,29	13,50	5,6	0,00	1,8
2011-05-23 11:00	182	33	61	1,4	18,63	13,02	49,2	1001,51	4,95	13,02	18,29	13,91	6,4	0,00	1,8
2011-05-23 11:30	324	33	52	1,8	18,63	13,53	49,2	1001,51	3,02	13,53	18,29	13,92	4,7	0,00	1,8
2011-05-23 12:00	171	33	52	0,0	18,63	13,93	49,2	1001,51	3,39	13,93	18,29	14,32	3,5	0,00	1,8
2011-05-23 12:30	321	33	48	2,6	18,63	14,13	49,2	1002,51	2,37	13,09	18,29	14,32	3,7	0,00	1,8
2011-05-23 13:00	326	33	46	2,2	18,63	14,93	49,2	1002,51	2,46	14,93	18,29	15,02	3,3	0,00	1,8
2011-05-23 13:30	325	33	43	3,1	18,63	14,33	49,2	1003,51	0,91	12,61	18,29	14,29	5,4	0,00	1,8
2011-05-23 14:00	317	33	41	2,8	18,63	14,33	49,2	1003,51	0,20	12,61	18,29	14,20	3,5	0,00	1,8
2011-05-23 14:30	325	33	42	2,0	18,63	15,43	49,2	1003,51	1,54	15,43	18,29	15,34	3,9	0,00	1,8
2011-05-23 15:00	322	33	39	2,0	18,73	15,63	49,2	1003,51	0,61	15,63	18,39	15,41	4,3	0,00	1,8
2011-05-23 15:30	253	33	42	1,6	18,73	15,23	49,2	1003,51	1,36	15,23	18,39	15,14	3,3	0,00	1,8
2011-05-23 16:00	272	33	40	0,0	18,73	16,13	49,2	1003,51	1,43	16,13	18,39	15,96	3,3	0,00	1,8
2011-05-23 16:30	211	33	39	1,4	18,83	16,33	49,2	1003,51	1,23	16,33	18,49	16,11	4,3	0,00	1,8
2011-05-23 17:00	333	33	38	0,0	18,93	15,53	49,2	1003,51	0,13	15,53	18,59	15,27	4,3	0,00	1,8
2011-05-23 17:30	327	33	37	1,8	18,93	16,13	49,2	1003,51	0,26	16,13	18,59	15,83	3,1	0,00	1,8
2011-05-23 18:00	125	33	37	2,4	18,93	15,93	49,2	1003,51	0,08	14,99	18,59	15,63	2,8	0,00	1,8
2011-05-23 18:30	130	33	39	2,4	18,93	14,83	49,2	1003,51	-0,11	13,83	18,59	14,61	3,5	0,00	1,8
2011-05-23 19:00	128	33	38	1,8	18,93	15,03	49,2	1002,51	-0,32	15,03	18,59	14,77	3,7	0,00	1,8
2011-05-23 19:30	169	33	33	3,5	19,03	15,23	49,2	1002,51	-2,24	12,93	18,69	14,78	5,0	0,00	1,8
2011-05-23 20:00	153	33	31	2,0	19,03	15,13	49,2	1002,51	-3,26	15,13	18,69	14,60	4,9	0,00	1,8
2011-05-23 20:30	144	33	32	2,4	19,03	14,63	49,2	1002,51	-3,22	13,62	18,69	14,14	4,5	0,00	1,8
2011-05-23 21:00	114	33	35	2,0	18,93	13,43	49,2	1002,51	-2,94	13,43	18,59	13,05	4,3	0,00	1,8
2011-05-23 21:30	98	33	39	2,6	18,93	12,42	49,2	1002,51	-2,24	11,30	18,59	12,21	3,7	0,00	1,8
2011-05-23 22:00	122	33	40	3,9	18,93	11,52	49,2	1001,51	-2,67	7,95	18,59	11,35	5,2	0,00	1,8
2011-05-23 22:30	142	33	42	3,5	18,83	11,02	49,2	1001,51	-2,41	8,19	18,49	10,94	6,8	0,00	1,8
2011-05-23 23:00	129	33	46	3,3	18,83	10,42	49,2	1001,51	-1,62	7,51	18,49	10,52	5,2	0,00	1,8
2011-05-23 23:30	154	33	52	5,6	18,73	10,42	49,2	1001,51	0,17	4,13	18,39	10,82	7,3	0,00	1,8

Datum	Vindrikt °	Fukt inne Rh%	Fukt ute Rh%	Vindhast m/s	Temp in °C	Temp ute °C	Nb. Mån mm	Tryck Mbar	Daggp °C	Kyleffekt °C	Vix inne °C	Vix ute °C	Vindby m/s	Korr lufttryck	Nederb./dygn mm
2011-05-24 00:00	162	33	56	5,4	18,73	10,32	49,2	1000,51	1,16	4,00	18,39	10,93	7,1	0,00	0,0
2011-05-24 00:30	167	33	61	3,5	18,63	10,12	49,2	1000,51	2,23	7,17	18,29	11,01	8,3	0,00	0,0
2011-05-24 01:00	192	33	69	5,6	18,63	9,22	49,2	1000,51	3,20	2,59	18,29	10,60	11,1	0,00	0,0
2011-05-24 01:30	184	33	71	2,2	18,53	8,72	49,2	999,51	3,15	8,72	18,19	10,23	9,4	0,00	0,0
2011-05-24 02:00	153	33	69	4,7	18,43	8,62	49,2	998,51	2,63	2,80	18,09	10,00	10,6	0,00	0,0
2011-05-24 02:30	150	33	69	5,6	18,33	8,62	49,2	998,51	2,63	1,82	17,99	10,00	10,6	0,00	0,0
2011-05-24 03:00	187	33	70	5,2	18,33	8,52	49,2	998,51	2,75	2,19	17,99	9,96	11,7	0,00	0,0
2011-05-24 03:30	182	33	73	5,4	18,23	8,52	49,2	997,50	3,36	1,70	17,89	10,16	8,9	0,00	0,0
2011-05-24 04:00	120	33	74	3,3	18,23	8,52	49,2	997,50	3,57	5,36	17,89	10,23	8,3	0,00	0,0
2011-05-24 04:30	137	33	74	4,7	18,23	8,42	49,2	997,50	3,47	2,55	17,89	10,13	7,5	0,00	0,0
2011-05-24 05:00	148	33	76	4,7	18,23	8,42	49,2	996,50	3,86	2,55	17,89	10,27	7,9	0,00	0,0
2011-05-24 05:30	158	33	76	5,4	18,13	8,42	49,2	995,50	3,86	1,57	17,79	10,27	8,5	0,00	0,0
2011-05-24 06:00	149	33	77	3,3	18,23	8,52	49,2	995,50	4,15	5,36	17,89	10,44	8,3	0,00	0,0
2011-05-24 06:30	133	33	76	4,1	18,23	9,22	49,2	994,50	4,64	4,38	17,89	11,07	7,9	0,00	0,0
2011-05-24 07:00	148	33	74	6,8	18,23	9,32	49,2	994,50	4,33	1,26	17,89	11,03	10,2	0,00	0,0
2011-05-24 07:30	148	33	72	4,5	18,13	9,72	49,2	993,50	4,31	4,17	17,79	11,30	11,7	0,00	0,0
2011-05-24 08:00	179	33	57	9,0	18,13	10,02	49,2	993,50	1,14	0,13	17,79	10,68	10,6	0,00	0,0
2011-05-24 08:30	137	33	56	9,0	18,03	9,72	49,2	993,50	0,60	-0,30	17,69	10,33	12,3	0,00	0,0
2011-05-24 09:00	161	33	55	5,0	17,93	10,02	49,2	993,50	0,62	4,08	17,59	10,57	14,4	0,00	0,0
2011-05-24 09:30	155	33	55	4,9	17,93	10,12	49,2	992,50	0,71	4,66	17,59	10,67	10,9	0,00	0,0
2011-05-24 10:00	166	33	53	6,4	17,93	10,82	49,2	992,50	0,81	3,75	17,59	11,27	10,2	0,00	0,0
2011-05-24 10:30	155	33	52	5,0	17,83	11,42	49,2	992,50	1,09	5,84	17,49	11,82	11,3	0,00	0,0
2011-05-24 11:00	122	33	53	7,9	17,83	10,92	49,2	991,50	0,91	2,61	17,49	11,37	11,9	0,00	0,0
2011-05-24 11:30	158	33	52	7,3	17,73	10,92	49,2	991,50	0,63	3,01	17,39	11,32	11,7	0,00	0,0
2011-05-24 12:00	189	33	59	6,4	17,73	10,52	49,2	991,50	2,12	3,35	17,39	11,30	10,8	0,00	0,0
2011-05-24 12:30	186	33	55	4,7	17,73	10,72	49,2	991,50	1,27	5,41	17,39	11,28	8,5	0,00	0,0
2011-05-24 13:00	166	33	54	4,3	17,73	10,82	49,2	991,50	1,09	6,31	17,39	11,32	10,0	0,00	0,0
2011-05-24 13:30	158	33	56	3,7	17,73	11,12	49,2	991,50	1,90	7,48	17,39	11,73	9,8	0,00	0,0
2011-05-24 14:00	164	33	53	6,2	17,73	12,22	49,2	991,50	2,11	6,01	17,39	12,67	10,4	0,00	0,0
2011-05-24 14:30	191	33	51	5,4	17,73	12,02	49,2	990,50	1,35	6,17	17,39	12,37	11,5	0,00	0,0
2011-05-24 15:00	175	33	69	2,8	17,73	10,52	49,2	991,50	4,44	8,46	17,39	11,90	8,5	0,00	0,0
2011-05-24 15:30	141	33	86	3,5	17,73	8,72	51,6	992,50	6,00	5,59	17,39	11,30	8,3	2,40	2,4
2011-05-24 16:00	160	33	83	4,3	17,83	10,62	51,6	991,50	7,32	6,07	17,49	12,97	6,9	2,40	2,4
2011-05-24 16:30	313	33	78	1,4	17,83	9,82	52,8	991,50	5,60	9,82	17,49	11,81	7,7	1,20	3,6
2011-05-24 17:00	173	33	83	1,4	17,83	8,42	52,8	992,50	5,17	8,42	17,49	10,77	5,8	1,20	3,6
2011-05-24 17:30	176	33	86	2,2	17,83	8,52	52,8	992,50	5,80	8,52	17,49	11,10	7,9	0,00	3,6
2011-05-24 18:00	328	33	86	1,4	17,93	9,62	52,8	993,50	6,88	9,62	17,59	12,20	8,5	0,00	3,6
2011-05-24 18:30	329	33	71	2,8	17,93	9,82	52,8	993,50	4,20	7,69	17,59	11,33	4,9	0,00	3,6
2011-05-24 19:00	323	33	79	3,7	17,93	8,12	52,8	994,50	4,15	3,98	17,59	10,18	9,6	0,00	3,6
2011-05-24 19:30	339	33	75	1,4	17,83	8,22	52,8	995,50	3,48	8,22	17,49	10,00	6,0	0,00	3,6
2011-05-24 20:00	333	33	77	1,2	17,83	8,42	52,8	995,50	4,06	8,42	17,49	10,34	3,7	0,00	3,6
2011-05-24 20:30	327	33	75	2,8	17,93	8,72	52,8	995,50	3,96	6,49	17,59	10,50	3,7	0,00	3,6
2011-05-24 21:00	317	33	68	2,6	17,93	8,72	52,8	996,50	2,51	7,39	17,59	10,04	4,3	0,00	3,6
2011-05-24 21:30	327	33	71	1,8	18,03	8,02	52,8	996,50	2,48	8,02	17,69	9,53	4,5	0,00	3,6
2011-05-24 22:00	336	33	74	0,0	17,93	7,02	52,8	997,50	2,12	7,02	17,59	8,73	3,3	0,00	3,6
2011-05-24 22:30	337	33	76	0,0	17,93	6,22	52,8	997,50	1,74	6,22	17,59	8,07	1,6	0,00	3,6

Datum	Vindrikt °	Fukt inne Rh%	Fukt ute Rh%	Vindhast m/s	Temp in °C	Temp ute °C	Nb. Mån mm	Tryck Mbar	Dagpp °C	Kyleffekt °C	Vix inne °C	Vix ute °C	Vindby m/s	Korr lufttryck	Nederb./dygn mm
2011-05-24 23:00	356	33	79	0,0	17,93	5,62	52,8	997,50	1,72	5,62	17,59	7,68	1,6	0,00	3,6
2011-05-24 23:30	24	33	80	0,0	17,93	5,42	52,8	997,50	1,71	5,42	17,59	7,55	1,8	0,00	3,6
2011-05-25 00:00	136	33	81	1,2	17,93	4,82	52,8	997,50	1,31	4,82	17,59	7,02	2,6	0,00	0,0
2011-05-25 00:30	175	33	83	0,0	17,93	4,42	52,8	998,51	1,27	4,42	17,59	6,77	3,1	0,00	0,0
2011-05-25 01:00	172	33	83	0,0	17,93	4,62	52,8	998,51	1,47	4,62	17,59	6,97	3,7	0,00	0,0
2011-05-25 01:30	172	33	82	0,0	17,93	4,72	52,8	998,51	1,39	4,72	17,59	7,00	2,2	0,00	0,0
2011-05-25 02:00	250	33	81	0,0	17,93	4,42	52,8	998,51	0,92	4,42	17,59	6,62	2,0	0,00	0,0
2011-05-25 02:30	178	33	82	0,0	17,93	4,12	52,8	998,51	0,80	4,12	17,59	6,39	2,8	0,00	0,0
2011-05-25 03:00	160	33	83	0,0	17,93	4,02	52,8	999,51	0,88	4,02	17,59	6,37	2,4	0,00	0,0
2011-05-25 03:30	156	33	84	1,2	17,93	4,22	52,8	999,51	1,25	4,22	17,59	6,64	2,2	0,00	0,0
2011-05-25 04:00	156	33	84	0,0	17,93	4,12	52,8	999,51	1,15	4,12	17,59	6,54	1,4	0,00	0,0
2011-05-25 04:30	157	33	85	0,0	17,93	4,42	52,8	999,51	1,62	4,42	17,59	6,92	1,4	0,00	0,0
2011-05-25 05:00	157	33	84	0,0	17,93	4,82	52,8	999,51	1,84	4,82	17,59	7,24	1,2	0,00	0,0
2011-05-25 05:30	155	33	83	0,0	17,93	5,32	52,8	999,51	2,15	5,32	17,59	7,67	2,0	0,00	0,0
2011-05-25 06:00	155	33	84	1,6	18,03	5,32	52,8	999,51	2,32	5,32	17,69	7,75	1,8	0,00	0,0
2011-05-25 06:30	161	33	85	0,0	18,03	5,42	52,8	999,51	2,59	5,42	17,69	7,92	2,6	0,00	0,0
2011-05-25 07:00	168	33	87	2,2	18,13	5,72	52,8	999,51	3,23	5,72	17,79	8,38	3,3	0,00	0,0
2011-05-25 07:30	155	33	86	0,0	18,13	6,52	52,8	999,51	3,84	6,52	17,79	9,10	3,5	0,00	0,0
2011-05-25 08:00	167	33	81	2,4	18,13	7,22	52,8	1000,51	3,64	5,81	17,79	9,42	3,7	0,00	0,0
2011-05-25 08:30	143	33	78	2,2	18,13	7,52	52,8	1000,51	3,38	7,52	17,79	9,51	3,7	0,00	0,0
2011-05-25 09:00	318	33	76	0,0	18,13	8,02	52,8	1000,51	3,48	8,02	17,79	9,87	2,6	0,00	0,0
2011-05-25 09:30	173	33	73	0,0	18,13	8,52	52,8	1000,51	3,36	8,52	17,79	10,16	3,1	0,00	0,0
2011-05-25 10:00	307	33	69	0,0	18,13	9,22	52,8	1000,51	3,20	9,22	17,79	10,60	2,8	0,00	0,0
2011-05-25 10:30	332	33	58	2,2	18,13	9,32	52,8	1000,51	0,74	9,32	17,79	10,04	4,1	0,00	0,0
2011-05-25 11:00	335	33	55	3,3	18,03	10,12	52,8	1000,51	0,71	7,17	17,69	10,67	5,8	0,00	0,0
2011-05-25 11:30	351	33	52	2,2	18,03	10,92	52,8	1000,51	0,63	10,92	17,69	11,32	6,0	0,00	0,0
2011-05-25 12:00	330	33	51	3,5	17,93	10,92	52,8	1001,51	0,34	8,07	17,59	11,27	4,7	0,00	0,0
2011-05-25 12:30	303	33	55	2,6	17,93	10,32	52,8	1001,51	0,90	9,08	17,59	10,87	4,9	0,00	0,0
2011-05-25 13:00	246	33	56	2,8	17,93	10,62	52,8	1002,51	1,44	8,57	17,59	11,23	4,7	0,00	0,0
2011-05-25 13:30	322	33	60	2,2	17,93	10,42	52,8	1002,51	2,27	10,42	17,59	11,25	4,3	0,00	0,0
2011-05-25 14:00	333	33	62	2,6	17,93	10,02	52,8	1002,51	2,38	8,76	17,59	10,97	4,9	0,00	0,0
2011-05-25 14:30	337	33	71	3,3	17,93	9,12	52,8	1003,51	3,53	6,04	17,59	10,63	5,6	0,00	0,0
2011-05-25 15:00	330	33	72	1,8	17,93	10,22	52,8	1003,51	4,79	10,22	17,59	11,80	4,1	0,00	0,0
2011-05-25 15:30	326	33	76	2,0	17,93	9,12	52,8	1003,51	4,54	9,12	17,59	10,97	5,0	0,00	0,0
2011-05-25 16:00	307	33	77	1,6	17,93	9,42	52,8	1003,51	5,02	9,42	17,59	11,34	5,0	0,00	0,0
2011-05-25 16:30	317	33	83	4,1	17,93	8,52	52,8	1004,51	5,27	3,54	17,59	10,87	5,2	0,00	0,0
2011-05-25 17:00	342	33	83	2,0	17,83	8,42	52,8	1004,51	5,17	8,42	17,49	10,77	5,6	0,00	0,0
2011-05-25 17:30	331	33	78	2,0	17,83	8,62	52,8	1005,51	4,44	8,62	17,49	10,61	5,2	0,00	0,0
2011-05-25 18:00	2	33	74	3,0	17,83	8,82	52,8	1005,51	3,85	6,60	17,49	10,53	5,8	0,00	0,0
2011-05-25 18:30	317	33	75	3,0	17,83	8,42	52,8	1005,51	3,67	6,16	17,49	10,20	6,8	0,00	0,0
2011-05-25 19:00	343	33	85	2,0	17,83	8,12	52,8	1006,51	5,23	8,12	17,49	10,62	5,8	0,00	0,0
2011-05-25 19:30	351	33	75	3,9	17,83	7,92	52,8	1006,51	3,19	3,75	17,49	9,70	7,3	0,00	0,0
2011-05-25 20:00	310	33	77	2,0	17,83	7,22	52,8	1007,51	2,90	7,22	17,49	9,14	6,0	0,00	0,0
2011-05-25 20:30	326	33	76	3,3	17,83	7,02	52,8	1007,51	2,51	3,67	17,49	8,87	5,6	0,00	0,0
2011-05-25 21:00	336	33	79	3,3	17,73	6,52	52,8	1007,51	2,60	3,10	17,39	8,58	5,4	0,00	0,0
2011-05-25 21:30	351	33	80	3,0	17,73	6,02	52,8	1008,51	2,29	3,54	17,39	8,15	5,2	0,00	0,0

Datum	Vindrikt °	Fukt inne Rh%	Fukt ute Rh%	Vindhast m/s	Temp in °C	Temp ute °C	Nb. Mån mm	Tryck Mbar	Dagpp °C	Kyleffekt °C	Vix inne °C	Vix ute °C	Vindby m/s	Korr lufttryck	Nederb./dygn mm
2011-05-25 22:00	321	33	80	2,2	17,63	5,62	52,8	1008,51	1,91	5,62	17,29	7,75	5,6	0,00	0,0
2011-05-25 22:30	323	33	80	1,4	17,63	5,42	52,8	1009,51	1,71	5,42	17,29	7,55	3,7	0,00	0,0
2011-05-25 23:00	332	33	80	3,0	17,63	4,72	52,8	1009,51	1,03	2,12	17,29	6,85	6,0	0,00	0,0
2011-05-25 23:30	318	33	81	2,2	17,53	4,32	52,8	1009,51	0,82	4,32	17,19	6,52	4,9	0,00	0,0
2011-05-26 00:00	321	33	82	2,8	17,53	4,42	52,8	1009,51	1,10	1,79	17,19	6,69	6,2	0,00	0,0
2011-05-26 00:30	334	33	86	2,0	17,53	3,72	52,8	1009,51	1,10	3,72	17,19	6,30	4,5	0,00	0,0
2011-05-26 01:00	314	33	87	2,0	17,63	3,82	52,8	1010,51	1,36	3,82	17,29	6,47	3,5	0,00	0,0
2011-05-26 01:30	334	33	85	1,6	17,73	4,12	52,8	1010,51	1,32	4,12	17,39	6,62	3,9	0,00	0,0
2011-05-26 02:00	317	33	84	2,0	17,83	3,62	52,8	1010,51	0,66	3,62	17,49	6,04	3,3	0,00	0,0
2011-05-26 02:30	328	33	87	2,0	17,83	3,32	52,8	1011,51	0,87	3,32	17,49	5,97	3,3	0,00	0,0
2011-05-26 03:00	330	33	88	2,6	17,93	3,22	52,8	1011,51	0,94	1,59	17,59	5,95	3,3	0,00	0,0
2011-05-26 03:30	332	33	88	0,0	17,93	2,82	52,8	1011,51	0,55	2,82	17,59	5,55	3,3	0,00	0,0
2011-05-26 04:00	331	33	91	1,8	18,03	2,72	52,8	1011,51	0,93	2,72	17,69	5,69	2,8	0,00	0,0
2011-05-26 04:30	341	33	93	1,6	18,03	3,22	52,8	1011,51	1,74	3,22	17,69	6,35	3,3	0,00	0,0
2011-05-26 05:00	325	33	91	2,0	17,93	3,62	52,8	1011,51	1,82	3,62	17,59	6,59	4,5	0,00	0,0
2011-05-26 05:30	326	33	91	0,0	17,93	3,62	52,8	1011,51	1,82	3,62	17,59	6,59	3,9	0,00	0,0
2011-05-26 06:00	328	33	81	2,0	17,93	5,12	52,8	1011,51	1,60	5,12	17,59	7,32	3,0	0,00	0,0
2011-05-26 06:30	6	33	79	2,0	18,03	5,22	52,8	1012,51	1,34	5,22	17,69	7,28	3,5	0,00	0,0
2011-05-26 07:00	324	33	79	2,4	17,93	4,82	52,8	1012,51	0,95	3,27	17,59	6,88	4,1	0,00	0,0
2011-05-26 07:30	321	33	78	1,2	18,03	4,82	52,8	1012,51	0,76	4,82	17,69	6,81	3,1	0,00	0,0
2011-05-26 08:00	314	33	69	1,8	18,03	5,72	52,8	1012,51	-0,14	5,72	17,69	7,10	5,8	0,00	0,0
2011-05-26 08:30	317	33	62	2,2	18,03	6,42	52,8	1013,51	-1,01	6,42	17,69	7,37	4,1	0,00	0,0
2011-05-26 09:00	320	33	55	3,0	18,03	6,82	52,8	1013,51	-2,35	4,41	17,69	7,37	3,9	0,00	0,0
2011-05-26 09:30	316	32	52	2,4	17,93	7,32	52,8	1013,51	-2,69	5,91	17,55	7,71	4,7	0,00	0,0
2011-05-26 10:00	322	32	55	3,0	17,83	7,22	52,8	1013,51	-1,98	4,85	17,45	7,77	4,3	0,00	0,0
2011-05-26 10:30	302	32	56	1,4	17,83	7,92	52,8	1013,51	-1,07	7,92	17,45	8,53	3,7	0,00	0,0
2011-05-26 11:00	330	32	51	2,8	17,73	7,92	52,8	1013,51	-2,42	5,61	17,35	8,26	4,3	0,00	0,0
2011-05-26 11:30	335	32	51	3,1	17,73	8,42	52,8	1013,51	-1,96	6,16	17,35	8,76	3,7	0,00	0,0
2011-05-26 12:00	318	32	49	2,2	17,63	8,72	52,8	1013,51	-2,26	8,72	17,25	8,96	3,7	0,00	0,0
2011-05-26 12:30	335	32	48	3,9	17,63	9,62	52,8	1013,51	-1,73	5,73	17,25	9,82	4,3	0,00	0,0
2011-05-26 13:00	196	32	47	3,1	17,63	10,52	52,8	1013,51	-1,22	8,46	17,25	10,67	4,3	0,00	0,0
2011-05-26 13:30	338	32	45	3,3	17,63	10,72	52,8	1013,51	-1,67	7,85	17,25	10,77	4,3	0,00	0,0
2011-05-26 14:00	329	32	43	0,0	17,63	10,32	52,8	1013,51	-2,69	10,32	17,25	10,28	4,7	0,00	0,0
2011-05-26 14:30	227	32	44	1,4	17,73	12,02	52,8	1013,51	-0,83	12,02	17,35	12,03	3,5	0,00	0,0
2011-05-26 15:00	351	32	41	1,6	17,73	12,12	52,8	1012,51	-1,77	12,12	17,35	12,00	3,5	0,00	0,0
2011-05-26 15:30	319	32	44	1,6	17,73	10,92	52,8	1012,51	-1,82	10,92	17,35	10,93	4,5	0,00	0,0
2011-05-26 16:00	6	32	40	2,2	17,93	11,32	52,8	1012,51	-2,85	11,32	17,55	11,15	3,1	0,00	0,0
2011-05-26 16:30	331	32	41	0,0	17,93	11,62	52,8	1012,51	-2,22	11,62	17,55	11,50	3,9	0,00	0,0
2011-05-26 17:00	0	32	42	0,0	18,13	11,22	52,8	1011,51	-2,23	11,22	17,75	11,14	4,5	0,00	0,0
2011-05-26 17:30	22	32	40	1,6	18,13	10,82	52,8	1011,51	-3,29	10,82	17,75	10,65	2,8	0,00	0,0
2011-05-26 18:00	351	32	41	0,0	18,03	11,52	52,8	1011,51	-2,31	11,52	17,65	11,40	2,8	0,00	0,0
2011-05-26 18:30	77	32	42	0,0	18,03	10,92	52,8	1011,51	-2,49	10,92	17,65	10,84	3,0	0,00	0,0
2011-05-26 19:00	77	32	44	0,0	18,03	10,42	52,8	1011,51	-2,27	10,42	17,65	10,43	2,0	0,00	0,0
2011-05-26 19:30	77	32	44	0,0	18,03	9,92	52,8	1011,51	-2,72	9,92	17,65	9,93	2,4	0,00	0,0
2011-05-26 20:00	77	32	45	0,0	17,93	9,62	52,8	1011,51	-2,67	9,62	17,55	9,67	1,6	0,00	0,0
2011-05-26 20:30	77	32	50	0,0	17,93	9,42	52,8	1011,51	-1,33	9,42	17,55	9,71	1,6	0,00	0,0

Datum	Vindrikt °	Fukt inne Rh%	Fukt ute Rh%	Vindhast m/s	Temp in °C	Temp ute °C	Nb. Mån mm	Tryck Mbar	Dagpp °C	Kyleffekt °C	Vix inne °C	Vix ute °C	Vindby m/s	Korr lufttryck	Nederb./dygn mm
2011-05-26 21:00	77	32	50	0,0	17,83	9,02	52,8	1010,51	-1,69	9,02	17,45	9,31	0,0	0,00	0,0
2011-05-26 21:30	78	32	51	1,4	17,83	8,72	52,8	1010,51	-1,68	8,72	17,45	9,06	1,4	0,00	0,0
2011-05-26 22:00	77	32	52	0,0	17,83	8,42	52,8	1010,51	-1,68	8,42	17,45	8,82	1,8	0,00	0,0
2011-05-26 22:30	77	32	52	2,2	17,83	8,22	52,8	1010,51	-1,86	8,22	17,45	8,62	2,2	0,00	0,0
2011-05-26 23:00	88	32	57	3,0	17,83	7,92	52,8	1010,51	-0,82	5,61	17,45	8,58	3,0	0,00	0,0
2011-05-26 23:30	140	32	63	2,4	17,83	7,62	52,8	1010,51	0,35	6,23	17,45	8,63	4,7	0,00	0,0
2011-05-27 00:00	134	32	71	1,2	17,83	7,12	52,8	1010,51	1,61	7,12	17,45	8,63	3,0	0,00	0,0
2011-05-27 00:30	123	32	79	1,8	17,93	6,42	52,8	1010,51	2,50	6,42	17,55	8,48	3,0	0,00	0,0
2011-05-27 01:00	123	32	84	1,4	17,83	6,02	52,8	1009,51	3,01	6,02	17,45	8,45	2,2	0,00	0,0
2011-05-27 01:30	121	32	86	2,0	17,83	5,82	52,8	1009,51	3,16	5,82	17,45	8,40	2,6	0,00	0,0
2011-05-27 02:00	108	32	89	1,2	17,83	5,52	52,8	1009,51	3,36	5,52	17,45	8,33	2,6	0,00	0,0
2011-05-27 02:30	93	33	92	1,8	17,83	5,32	52,8	1008,51	3,65	5,32	17,49	8,37	3,0	0,00	0,0
2011-05-27 03:00	97	33	94	1,4	17,83	5,32	52,8	1008,51	3,97	5,32	17,49	8,54	3,1	0,00	0,0
2011-05-27 03:30	101	33	94	0,0	17,93	5,42	52,8	1007,51	4,07	5,42	17,59	8,64	3,1	0,00	0,0
2011-05-27 04:00	74	33	96	2,6	17,93	5,42	52,8	1007,51	4,38	3,91	17,59	8,80	3,0	0,00	0,0
2011-05-27 04:30	100	33	98	2,6	17,93	5,42	54,6	1007,51	4,68	3,91	17,59	8,98	3,7	1,80	1,8
2011-05-27 05:00	111	33	99	2,2	17,93	5,32	54,6	1006,51	4,73	5,32	17,59	8,96	4,5	1,80	1,8
2011-05-27 05:30	109	33	100	2,8	17,93	5,32	54,6	1006,51	4,88	2,77	17,59	9,05	4,1	0,00	1,8
2011-05-27 06:00	92	33	100	3,5	17,93	5,22	54,6	1006,51	4,78	1,63	17,59	8,95	4,9	0,00	1,8
2011-05-27 06:30	94	33	100	2,8	17,93	5,22	55,8	1005,51	4,78	2,66	17,59	8,95	5,4	1,20	3,0
2011-05-27 07:00	111	33	100	2,6	17,93	5,42	55,8	1005,51	4,98	3,91	17,59	9,15	5,8	1,20	3,0
2011-05-27 07:30	141	33	100	3,9	17,93	5,62	55,8	1005,51	5,18	1,07	17,59	9,35	5,8	0,00	3,0
2011-05-27 08:00	148	33	100	3,7	17,93	5,92	57,6	1004,51	5,48	1,42	17,59	9,65	5,8	1,80	4,8
2011-05-27 08:30	131	33	100	1,6	17,93	6,02	57,6	1004,51	5,58	6,02	17,59	9,75	6,0	1,80	4,8
2011-05-27 09:00	79	33	100	3,5	17,93	5,62	58,8	1004,51	5,18	2,08	17,59	9,35	7,3	1,20	6,0
2011-05-27 09:30	145	33	100	3,1	17,93	5,32	59,4	1004,51	4,88	2,77	17,59	9,05	8,3	1,80	6,6
2011-05-27 10:00	134	33	100	3,1	17,93	5,32	60,6	1004,51	4,88	2,77	17,59	9,05	7,3	1,80	7,8
2011-05-27 10:30	85	33	100	2,6	17,93	5,32	60,6	1004,51	4,88	3,80	17,59	9,05	6,0	1,20	7,8
2011-05-27 11:00	79	33	100	2,0	18,03	5,32	61,8	1004,51	4,88	5,32	17,69	9,05	6,2	1,20	9,0
2011-05-27 11:30	100	33	100	5,2	18,03	5,52	61,8	1003,51	5,08	-1,59	17,69	9,25	6,8	1,20	9,0
2011-05-27 12:00	104	33	100	3,9	18,03	5,52	62,4	1003,51	5,08	0,95	17,69	9,25	6,6	0,60	9,6
2011-05-27 12:30	118	33	100	3,3	18,13	5,62	62,4	1003,51	5,18	2,08	17,79	9,35	7,1	0,60	9,6
2011-05-27 13:00	122	33	100	3,3	18,13	5,32	64,2	1003,51	4,88	1,75	17,79	9,05	7,1	1,80	11,4
2011-05-27 13:30	75	33	100	2,4	18,23	4,92	64,2	1003,51	4,48	3,38	17,89	8,65	6,6	1,80	11,4
2011-05-27 14:00	94	33	100	2,2	18,23	5,02	65,4	1002,51	4,58	5,02	17,89	8,75	4,9	1,20	12,6
2011-05-27 14:30	86	33	99	1,8	18,23	4,72	65,4	1002,51	4,14	4,72	17,89	8,36	5,6	1,20	12,6
2011-05-27 15:00	119	33	99	2,0	18,23	4,72	65,4	1002,51	4,14	4,72	17,89	8,36	4,9	0,00	12,6
2011-05-27 15:30	106	33	100	1,6	18,23	4,52	65,4	1002,51	4,08	4,52	17,89	8,25	4,1	0,00	12,6
2011-05-27 16:00	85	33	100	0,0	18,33	4,02	65,4	1002,51	3,59	4,02	17,99	7,75	4,3	0,00	12,6
2011-05-27 16:30	100	33	99	0,0	18,33	3,42	67,2	1002,51	2,84	3,42	17,99	7,06	4,5	1,80	14,4
2011-05-27 17:00	87	33	100	0,0	18,33	3,62	68,4	1002,51	3,19	3,62	17,99	7,35	3,1	3,00	15,6
2011-05-27 17:30	104	33	100	1,6	18,33	3,92	68,4	1001,51	3,49	3,92	17,99	7,65	3,0	1,20	15,6
2011-05-27 18:00	101	33	100	2,0	18,33	4,02	68,4	1001,51	3,59	4,02	17,99	7,75	3,3	0,00	15,6
2011-05-27 18:30	103	33	100	1,4	18,33	4,02	68,4	1001,51	3,59	4,02	17,99	7,75	3,7	0,00	15,6
2011-05-27 19:00	110	33	100	0,0	18,23	3,72	69,6	1001,51	3,29	3,72	17,89	7,45	3,7	1,20	16,8
2011-05-27 19:30	102	33	100	0,0	18,23	3,72	69,6	1001,51	3,29	3,72	17,89	7,45	2,8	1,20	16,8

Datum	Vindrikt °	Fukt inne Rh%	Fukt ute Rh%	Vindhast m/s	Temp in °C	Temp ute °C	Nb. Mån mm	Tryck Mbar	Daggp °C	Kyleffekt °C	Vix inne °C	Vix ute °C	Vindby m/s	Korr lufttryck	Nederb./dygn mm
2011-05-27 20:00	75	33	100	0,0	18,23	3,82	69,6	1000,51	3,39	3,82	17,89	7,55	2,0	0,00	16,8
2011-05-27 20:30	88	33	100	0,0	18,23	3,82	69,6	1000,51	3,39	3,82	17,89	7,55	2,2	0,00	16,8
2011-05-27 21:00	48	33	100	0,0	18,23	3,72	69,6	1000,51	3,29	3,72	17,89	7,45	2,2	0,00	16,8
2011-05-27 21:30	91	33	100	0,0	18,23	3,72	69,6	1000,51	3,29	3,72	17,89	7,45	1,8	0,00	16,8
2011-05-27 22:00	103	33	100	0,0	18,23	3,62	69,6	1000,51	3,19	3,62	17,89	7,35	1,6	0,00	16,8
2011-05-27 22:30	95	33	100	0,0	18,23	3,62	69,6	1000,51	3,19	3,62	17,89	7,35	2,0	0,00	16,8
2011-05-27 23:00	202	33	100	0,0	18,33	3,62	70,2	1000,51	3,19	3,62	17,99	7,35	2,2	0,60	17,4
2011-05-27 23:30	138	33	100	0,0	18,43	3,52	70,2	999,51	3,09	3,52	18,09	7,25	1,4	0,60	17,4
2011-05-28 00:00	161	33	100	0,0	18,33	3,62	70,2	999,51	3,19	3,62	17,99	7,35	1,2	0,00	0,0
2011-05-28 00:30	172	33	100	0,0	18,43	3,62	70,2	999,51	3,19	3,62	18,09	7,35	1,6	0,00	0,0
2011-05-28 01:00	215	33	100	0,0	18,33	3,52	70,2	999,51	3,09	3,52	17,99	7,25	1,6	0,00	0,0
2011-05-28 01:30	351	33	100	0,0	18,33	3,42	70,2	999,51	2,99	3,42	17,99	7,15	2,2	0,00	0,0
2011-05-28 02:00	356	33	100	0,0	18,23	3,42	70,2	999,51	2,99	3,42	17,89	7,15	2,0	0,00	0,0
2011-05-28 02:30	351	33	100	1,2	18,23	3,32	70,2	999,51	2,89	3,32	17,89	7,05	2,6	0,00	0,0
2011-05-28 03:00	351	33	100	0,0	18,33	3,22	70,2	999,51	2,79	3,22	17,99	6,95	2,2	0,00	0,0
2011-05-28 03:30	351	33	100	0,0	18,43	3,22	70,2	999,51	2,79	3,22	18,09	6,95	2,0	0,00	0,0
2011-05-28 04:00	0	33	100	0,0	18,43	3,22	70,2	999,51	2,79	3,22	18,09	6,95	1,4	0,00	0,0
2011-05-28 04:30	351	33	100	0,0	18,53	3,22	70,2	999,51	2,79	3,22	18,19	6,95	1,6	0,00	0,0
2011-05-28 05:00	351	33	100	0,0	18,53	3,42	70,2	999,51	2,99	3,42	18,19	7,15	0,0	0,00	0,0
2011-05-28 05:30	351	33	100	0,0	18,63	3,42	70,2	999,51	2,99	3,42	18,29	7,15	0,0	0,00	0,0
2011-05-28 06:00	351	33	100	0,0	18,53	3,62	70,2	999,51	3,19	3,62	18,19	7,35	0,0	0,00	0,0
2011-05-28 06:30	351	33	100	0,0	18,53	3,92	70,2	999,51	3,49	3,92	18,19	7,65	0,0	0,00	0,0
2011-05-28 07:00	62	33	100	0,0	18,53	4,32	70,2	999,51	3,88	4,32	18,19	8,05	0,0	0,00	0,0
2011-05-28 07:30	57	33	100	0,0	18,53	4,72	70,2	999,51	4,28	4,72	18,19	8,45	1,2	0,00	0,0
2011-05-28 08:00	57	33	100	0,0	18,43	5,32	70,2	999,51	4,88	5,32	18,09	9,05	0,0	0,00	0,0
2011-05-28 08:30	98	33	100	0,0	18,43	5,22	70,2	999,51	4,78	5,22	18,09	8,95	1,6	0,00	0,0
2011-05-28 09:00	159	33	100	0,0	18,43	5,62	70,2	999,51	5,18	5,62	18,09	9,35	2,4	0,00	0,0
2011-05-28 09:30	151	33	100	1,2	18,43	6,02	70,2	999,51	5,58	6,02	18,09	9,75	1,8	0,00	0,0
2011-05-28 10:00	169	33	97	0,0	18,43	6,42	70,2	999,51	5,53	6,42	18,09	9,89	1,8	0,00	0,0
2011-05-28 10:30	134	33	94	1,6	18,33	6,42	70,2	999,51	5,06	6,42	17,99	9,64	3,0	0,00	0,0
2011-05-28 11:00	163	33	92	1,8	18,33	6,62	70,2	999,51	4,94	6,62	17,99	9,67	2,6	0,00	0,0
2011-05-28 11:30	131	33	90	0,0	18,33	6,72	70,2	999,51	4,71	6,72	17,99	9,61	2,4	0,00	0,0
2011-05-28 12:00	170	33	90	2,6	18,33	7,42	70,2	999,51	5,40	6,02	17,99	10,31	3,3	0,00	0,0
2011-05-28 12:30	159	33	89	3,0	18,33	7,52	70,2	999,51	5,33	5,18	17,99	10,33	4,3	0,00	0,0
2011-05-28 13:00	112	33	84	2,2	18,33	8,42	70,2	999,51	5,35	8,42	17,99	10,85	3,5	0,00	0,0
2011-05-28 13:30	148	33	81	0,0	18,43	9,32	70,2	999,51	5,68	9,32	18,09	11,53	3,5	0,00	0,0
2011-05-28 14:00	161	33	82	2,8	18,43	9,12	70,2	999,51	5,67	6,93	18,09	11,40	4,1	0,00	0,0
2011-05-28 14:30	140	33	79	2,6	18,43	9,32	70,2	999,51	5,31	8,02	18,09	11,38	4,7	0,00	0,0
2011-05-28 15:00	119	33	79	2,2	18,33	9,82	70,2	999,51	5,79	9,82	17,99	11,88	3,9	0,00	0,0
2011-05-28 15:30	99	33	77	3,3	18,33	10,12	70,2	999,51	5,70	7,17	17,99	12,04	4,9	0,00	0,0
2011-05-28 16:00	113	33	74	1,6	18,33	10,72	70,2	999,51	5,68	10,72	17,99	12,43	4,5	0,00	0,0
2011-05-28 16:30	103	33	76	3,3	18,43	10,52	70,2	998,51	5,89	7,62	18,09	12,37	5,6	0,00	0,0
2011-05-28 17:00	153	33	74	2,0	18,43	11,22	70,2	998,51	6,16	11,22	18,09	12,93	4,9	0,00	0,0
2011-05-28 17:30	90	33	72	3,0	18,43	11,32	70,2	998,51	5,84	9,33	18,09	12,90	5,6	0,00	0,0
2011-05-28 18:00	113	33	78	3,3	18,53	10,42	70,2	997,50	6,18	7,51	18,19	12,41	5,2	0,00	0,0
2011-05-28 18:30	109	33	85	1,6	18,43	10,22	71,4	997,50	7,29	10,22	18,09	12,72	4,5	1,20	1,2

Datum	Vindrikt	Fukt inne	Fukt ute	Vindhast	Temp in	Temp ute	Nb. Mån	Tryck	Daggp	Kyleffekt	Vix inne	Vix ute	Vindby	Korr lufttryck	Nederb./dygn
	°	Rh%	Rh%	m/s	°C	°C	mm	Mbar	°C	°C	°C	°C	m/s		mm
2011-05-28 19:00	99	33	82	2,2	18,43	10,22	71,4	997,50	6,74	10,22	18,09	12,50	4,1	1,20	1,2
2011-05-28 19:30	111	33	83	2,6	18,43	10,02	71,4	997,50	6,73	8,76	18,09	12,37	5,0	0,00	1,2
2011-05-28 20:00	129	33	88	3,7	18,43	9,52	71,4	997,50	7,13	5,62	18,09	12,26	6,2	0,00	1,2
2011-05-28 20:30	107	33	95	3,0	18,43	9,12	71,4	997,50	7,89	6,93	18,09	12,42	6,4	0,00	1,2
2011-05-28 21:00	112	33	98	2,6	18,43	8,82	71,4	997,50	8,07	7,50	18,09	12,38	5,6	0,00	1,2
2011-05-28 21:30	180	33	100	4,7	18,43	8,62	71,4	996,50	8,17	2,80	18,09	12,35	4,7	0,00	1,2
2011-05-28 22:00	111	33	100	3,7	18,43	8,52	71,4	996,50	8,07	4,45	18,09	12,25	5,4	0,00	1,2
2011-05-28 22:30	146	33	100	2,8	18,33	8,42	71,4	996,50	7,97	6,16	17,99	12,15	5,2	0,00	1,2
2011-05-28 23:00	119	33	100	3,0	18,43	8,22	71,4	996,50	7,77	5,94	18,09	11,95	4,7	0,00	1,2
2011-05-28 23:30	108	33	100	3,0	18,43	7,82	71,4	996,50	7,38	5,51	18,09	11,55	5,4	0,00	1,2
2011-05-29 00:00	161	33	100	5,6	18,43	7,82	71,4	996,50	7,38	0,80	18,09	11,55	5,6	0,00	0,0
2011-05-29 00:30	119	33	99	2,6	18,43	7,72	71,4	996,50	7,12	6,34	18,09	11,36	6,0	0,00	0,0
2011-05-29 01:00	142	33	100	3,0	18,43	7,62	71,4	996,50	7,18	5,29	18,09	11,35	5,6	0,00	0,0
2011-05-29 01:30	141	33	97	5,4	18,33	7,72	71,4	996,50	6,82	0,67	17,99	11,19	6,9	0,00	0,0
2011-05-29 02:00	148	33	100	3,3	18,33	7,32	72,0	996,50	6,88	4,00	17,99	11,05	6,2	0,60	0,6
2011-05-29 02:30	127	33	100	2,8	18,23	7,02	72,0	996,50	6,58	4,63	17,89	10,75	6,0	0,60	0,6
2011-05-29 03:00	108	33	100	3,5	18,23	6,92	72,0	996,50	6,48	3,55	17,89	10,65	4,9	0,00	0,6
2011-05-29 03:30	118	33	100	3,0	18,33	6,82	72,0	996,50	6,38	4,41	17,99	10,55	4,3	0,00	0,6
2011-05-29 04:00	91	33	100	2,8	18,33	6,82	73,8	996,50	6,38	4,41	17,99	10,55	4,7	1,80	2,4
2011-05-29 04:30	130	33	100	4,1	18,43	6,82	73,8	996,50	6,38	1,49	18,09	10,55	4,7	1,80	2,4
2011-05-29 05:00	116	33	100	2,4	18,43	6,92	73,8	996,50	6,48	5,49	18,09	10,65	4,5	0,00	2,4
2011-05-29 05:30	155	33	100	4,5	18,53	7,02	73,8	995,50	6,58	0,82	18,19	10,75	5,4	0,00	2,4
2011-05-29 06:00	107	33	100	2,8	18,53	7,22	73,8	995,50	6,78	4,85	18,19	10,95	5,2	0,00	2,4
2011-05-29 06:30	160	33	100	3,9	18,53	7,22	73,8	995,50	6,78	2,93	18,19	10,95	5,2	0,00	2,4
2011-05-29 07:00	130	33	100	3,5	18,53	7,32	75,0	995,50	6,88	4,00	18,19	11,05	5,4	1,20	3,6
2011-05-29 07:30	116	33	100	3,9	18,63	7,42	75,0	995,50	6,98	3,17	18,29	11,15	5,2	1,20	3,6
2011-05-29 08:00	119	33	100	3,7	18,63	7,52	76,2	995,50	7,08	3,28	18,29	11,25	5,6	1,20	4,8
2011-05-29 08:30	121	33	100	2,8	18,63	7,62	76,8	994,50	7,18	5,29	18,29	11,35	5,2	1,80	5,4
2011-05-29 09:00	115	33	100	3,1	18,63	7,72	76,8	994,50	7,28	5,40	18,29	11,45	7,9	0,60	5,4
2011-05-29 09:30	120	33	100	3,7	18,63	8,12	76,8	994,50	7,67	3,98	18,29	11,85	6,9	0,00	5,4
2011-05-29 10:00	156	33	100	3,0	18,63	8,52	78,0	994,50	8,07	6,27	18,29	12,25	6,6	1,20	6,6
2011-05-29 10:30	125	33	100	3,0	18,63	8,92	78,0	994,50	8,47	6,71	18,29	12,65	5,4	1,20	6,6
2011-05-29 11:00	118	33	100	2,6	18,63	9,32	78,0	993,50	8,87	8,02	18,29	13,05	6,6	0,00	6,6
2011-05-29 11:30	123	33	98	4,1	18,53	9,32	78,0	993,50	8,56	4,50	18,19	12,88	5,6	0,00	6,6
2011-05-29 12:00	143	33	97	3,7	18,53	9,72	78,0	993,50	8,80	5,85	18,19	13,19	5,6	0,00	6,6
2011-05-29 12:30	178	33	97	2,6	18,43	9,62	78,0	992,50	8,70	8,34	18,09	13,09	5,4	0,00	6,6
2011-05-29 13:00	133	33	98	3,1	18,43	8,42	78,6	993,50	7,67	6,16	18,09	11,98	5,4	0,60	7,2
2011-05-29 13:30	142	33	100	2,8	18,43	7,82	79,8	993,50	7,38	5,51	18,09	11,55	5,8	1,80	8,4
2011-05-29 14:00	164	33	100	3,7	18,33	7,82	80,4	993,50	7,38	3,63	17,99	11,55	5,6	1,80	9,0
2011-05-29 14:30	123	33	100	3,5	18,33	8,02	80,4	993,50	7,57	4,80	17,99	11,75	6,0	0,60	9,0
2011-05-29 15:00	181	33	100	3,1	18,33	8,32	80,4	992,50	7,87	6,05	17,99	12,05	6,2	0,00	9,0
2011-05-29 15:30	334	33	100	0,0	18,23	8,12	84,0	993,50	7,67	8,12	17,89	11,85	3,7	3,60	12,6
2011-05-29 16:00	343	33	98	0,0	18,23	7,92	85,2	993,50	7,17	7,92	17,89	11,48	2,6	4,80	13,8
2011-05-29 16:30	331	33	96	2,4	18,23	9,02	85,2	993,50	7,95	7,71	17,89	12,41	3,0	1,20	13,8
2011-05-29 17:00	329	33	96	2,2	18,33	9,32	85,2	994,50	8,25	9,32	17,99	12,71	3,1	0,00	13,8
2011-05-29 17:30	317	33	88	1,8	18,33	9,32	85,2	994,50	6,93	9,32	17,99	12,06	3,1	0,00	13,8

Datum	Vindrikt °	Fukt inne Rh%	Fukt ute Rh%	Vindhast m/s	Temp in °C	Temp ute °C	Nb. Mån mm	Tryck Mbar	Daggp °C	Kyleffekt °C	Vix inne °C	Vix ute °C	Vindby m/s	Korr lufttryck	Nederb./dygn mm
2011-05-29 18:00	328	33	77	2,4	18,33	10,32	85,2	994,50	5,89	9,08	17,99	12,24	3,5	0,00	13,8
2011-05-29 18:30	340	33	74	1,2	18,43	10,52	85,2	994,50	5,49	10,52	18,09	12,23	3,7	0,00	13,8
2011-05-29 19:00	335	33	70	1,4	18,43	10,42	85,2	995,50	4,56	10,42	18,09	11,87	3,3	0,00	13,8
2011-05-29 19:30	335	33	69	1,4	18,53	10,72	85,2	995,50	4,63	10,72	18,19	12,10	3,1	0,00	13,8
2011-05-29 20:00	340	33	64	1,2	18,63	10,92	85,2	995,50	3,70	10,92	18,29	11,99	3,0	0,00	13,8
2011-05-29 20:30	341	33	63	0,0	18,63	10,72	85,2	995,50	3,27	10,72	18,29	11,73	1,6	0,00	13,8
2011-05-29 21:00	158	33	75	4,9	18,53	9,12	85,2	995,50	4,34	3,42	18,19	10,90	5,2	0,00	13,8
2011-05-29 21:30	92	33	86	0,0	18,43	7,72	85,2	996,50	5,02	7,72	18,09	10,30	5,8	0,00	13,8
2011-05-29 22:00	123	33	88	0,0	18,43	7,32	85,2	995,50	4,97	7,32	18,09	10,05	2,4	0,00	13,8
2011-05-29 22:30	115	33	89	0,0	18,33	6,82	85,2	995,50	4,64	6,82	17,99	9,63	1,6	0,00	13,8
2011-05-29 23:00	131	33	89	0,0	18,33	6,32	85,2	995,50	4,15	6,32	17,99	9,13	2,2	0,00	13,8
2011-05-29 23:30	81	33	89	0,0	18,33	6,02	85,2	995,50	3,86	6,02	17,99	8,83	1,8	0,00	13,8
2011-05-30 00:00	340	33	96	0,0	18,33	5,42	85,2	995,50	4,38	5,42	17,99	8,80	2,2	0,00	0,0
2011-05-30 00:30	340	33	98	0,0	18,33	5,32	85,2	995,50	4,58	5,32	17,99	8,88	0,0	0,00	0,0
2011-05-30 01:00	2	33	99	1,8	18,33	5,32	85,8	996,50	4,73	5,32	17,99	8,96	2,4	0,60	0,6
2011-05-30 01:30	2	33	100	0,0	18,33	5,02	85,8	995,50	4,58	5,02	17,99	8,75	2,0	0,60	0,6
2011-05-30 02:00	93	33	100	0,0	18,33	4,72	85,8	995,50	4,28	4,72	17,99	8,45	2,0	0,00	0,6
2011-05-30 02:30	93	33	100	0,0	18,33	4,32	85,8	995,50	3,88	4,32	17,99	8,05	0,0	0,00	0,6
2011-05-30 03:00	93	33	100	0,0	18,33	4,02	85,8	995,50	3,59	4,02	17,99	7,75	1,6	0,00	0,6
2011-05-30 03:30	85	33	100	0,0	18,33	3,82	85,8	995,50	3,39	3,82	17,99	7,55	1,2	0,00	0,6
2011-05-30 04:00	103	33	100	0,0	18,33	3,62	85,8	995,50	3,19	3,62	17,99	7,35	1,8	0,00	0,6
2011-05-30 04:30	107	33	100	0,0	18,43	3,62	85,8	995,50	3,19	3,62	18,09	7,35	1,8	0,00	0,6
2011-05-30 05:00	133	33	100	0,0	18,43	4,12	85,8	995,50	3,68	4,12	18,09	7,85	2,0	0,00	0,6
2011-05-30 05:30	127	33	100	0,0	18,53	4,42	85,8	995,50	3,98	4,42	18,19	8,15	2,4	0,00	0,6
2011-05-30 06:00	127	33	100	0,0	18,53	6,62	85,8	996,50	6,18	6,62	18,19	10,35	1,8	0,00	0,6
2011-05-30 06:30	132	33	94	0,0	18,53	7,82	85,8	996,50	6,44	7,82	18,19	11,04	2,8	0,00	0,6
2011-05-30 07:00	165	33	86	1,4	18,53	8,92	85,8	996,50	6,19	8,92	18,19	11,50	2,4	0,00	0,6
2011-05-30 07:30	175	33	83	2,2	18,63	9,12	85,8	997,50	5,86	9,12	18,29	11,47	3,0	0,00	0,6
2011-05-30 08:00	180	33	82	1,8	18,53	9,32	85,8	997,50	5,87	9,32	18,19	11,60	2,8	0,00	0,6
2011-05-30 08:30	345	33	80	0,0	18,53	9,82	85,8	998,51	5,98	9,82	18,19	11,95	2,8	0,00	0,6
2011-05-30 09:00	166	33	81	0,0	18,53	10,32	85,8	998,51	6,66	10,32	18,19	12,53	3,7	0,00	0,6
2011-05-30 09:30	194	33	76	1,2	18,53	10,92	85,8	999,51	6,27	10,92	18,19	12,77	2,8	0,00	0,6
2011-05-30 10:00	308	33	73	1,4	18,43	10,52	85,8	999,51	5,28	10,52	18,09	12,16	3,0	0,00	0,6
2011-05-30 10:30	311	33	75	2,0	18,43	10,12	85,8	1000,51	5,30	10,12	18,09	11,90	3,9	0,00	0,6
2011-05-30 11:00	327	33	74	3,3	18,43	10,02	85,8	1001,51	5,01	7,06	18,09	11,73	4,1	0,00	0,6
2011-05-30 11:30	335	33	77	2,8	18,43	10,22	85,8	1001,51	5,80	8,13	18,09	12,14	4,7	0,00	0,6
2011-05-30 12:00	329	33	74	2,6	18,33	9,72	85,8	1003,51	4,72	8,45	17,99	11,43	5,4	0,00	0,6
2011-05-30 12:30	52	33	73	4,7	18,33	9,92	85,8	1003,51	4,71	4,41	17,99	11,56	5,8	0,00	0,6
2011-05-30 13:00	318	33	70	3,5	18,23	10,22	85,8	1004,51	4,37	7,28	17,89	11,67	6,2	0,00	0,6
2011-05-30 13:30	344	33	66	2,4	18,23	10,32	85,8	1005,51	3,59	9,08	17,89	11,51	6,0	0,00	0,6
2011-05-30 14:00	341	33	59	2,6	18,23	11,02	85,8	1005,51	2,58	9,82	17,89	11,80	5,2	0,00	0,6
2011-05-30 14:30	320	33	54	2,0	18,23	11,92	85,8	1006,51	2,11	11,92	17,89	12,42	5,6	0,00	0,6
2011-05-30 15:00	297	33	55	2,0	18,33	12,22	85,8	1006,51	2,66	12,22	17,99	12,78	4,3	0,00	0,6
2011-05-30 15:30	318	33	47	0,0	18,33	12,82	85,8	1007,51	0,87	12,82	17,99	12,97	4,7	0,00	0,6
2011-05-30 16:00	327	33	48	1,4	18,43	12,82	85,8	1007,51	1,18	12,82	18,09	13,02	3,7	0,00	0,6
2011-05-30 16:30	340	33	49	3,0	18,43	12,62	85,8	1008,51	1,31	10,75	18,09	12,87	5,8	0,00	0,6

Datum	Vindrikt °	Fukt inne Rh%	Fukt ute Rh%	Vindhast m/s	Temp in °C	Temp ute °C	Nb. Mån mm	Tryck Mbar	Daggp °C	Kyleffekt °C	Vix inne °C	Vix ute °C	Vindby m/s	Korr lufttryck	Nederb./dygn mm
2011-05-30 17:00	347	33	59	2,6	18,63	10,52	85,8	1008,51	2,12	9,29	18,29	11,30	6,9	0,00	0,6
2011-05-30 17:30	322	33	56	2,4	18,63	11,42	85,8	1008,51	2,18	10,24	18,29	12,03	4,3	0,00	0,6
2011-05-30 18:00	320	33	53	1,4	18,63	11,72	85,8	1008,51	1,64	11,72	18,29	12,17	4,5	0,00	0,6
2011-05-30 18:30	3	33	50	1,4	18,63	12,12	85,8	1009,51	1,15	12,12	18,29	12,42	3,1	0,00	0,6
2011-05-30 19:00	356	33	52	0,0	18,73	11,72	85,8	1009,51	1,36	11,72	18,39	12,12	2,6	0,00	0,6
2011-05-30 19:30	87	33	56	0,0	18,73	11,32	85,8	1009,51	2,09	11,32	18,39	11,93	2,0	0,00	0,6
2011-05-30 20:00	89	33	60	0,0	18,73	10,92	85,8	1010,51	2,74	10,92	18,39	11,75	2,2	0,00	0,6
2011-05-30 20:30	91	33	64	0,0	18,63	10,62	85,8	1010,51	3,41	10,62	18,29	11,69	2,0	0,00	0,6
2011-05-30 21:00	80	33	66	0,0	18,63	10,32	85,8	1010,51	3,59	10,32	18,29	11,51	1,8	0,00	0,6
2011-05-30 21:30	91	33	69	0,0	18,63	9,52	85,8	1010,51	3,49	9,52	18,29	10,90	2,0	0,00	0,6
2011-05-30 22:00	85	33	68	2,6	18,63	9,12	85,8	1010,51	2,89	7,81	18,29	10,44	2,6	0,00	0,6
2011-05-30 22:30	88	33	68	1,2	18,63	8,72	85,8	1010,51	2,51	8,72	18,29	10,04	2,8	0,00	0,6
2011-05-30 23:00	86	33	67	1,6	18,63	8,52	85,8	1010,51	2,10	8,52	18,29	9,77	2,8	0,00	0,6
2011-05-30 23:30	85	33	67	0,0	18,63	8,32	85,8	1010,51	1,91	8,32	18,29	9,57	2,2	0,00	0,6
2011-05-31 00:00	103	33	64	1,4	18,53	8,32	85,8	1010,51	1,24	8,32	18,19	9,39	2,4	0,00	0,0
2011-05-31 00:30	91	33	66	2,2	18,53	8,02	85,8	1010,51	1,41	8,02	18,19	9,21	2,6	0,00	0,0
2011-05-31 01:00	101	33	70	2,0	18,53	7,82	85,8	1010,51	2,08	7,82	18,19	9,26	3,0	0,00	0,0
2011-05-31 01:30	115	33	73	2,0	18,53	7,42	85,8	1010,51	2,31	7,42	18,19	9,06	3,3	0,00	0,0
2011-05-31 02:00	113	33	76	1,6	18,53	7,32	85,8	1010,51	2,80	7,32	18,19	9,17	2,8	0,00	0,0
2011-05-31 02:30	118	33	76	1,2	18,53	7,72	85,8	1010,51	3,19	7,72	18,19	9,57	3,1	0,00	0,0
2011-05-31 03:00	132	33	77	0,0	18,43	7,62	85,8	1010,51	3,28	7,62	18,09	9,54	3,3	0,00	0,0
2011-05-31 03:30	132	33	75	0,0	18,43	7,72	85,8	1010,51	2,99	7,72	18,09	9,50	1,6	0,00	0,0
2011-05-31 04:00	95	33	76	0,0	18,43	7,72	85,8	1010,51	3,19	7,72	18,09	9,57	2,6	0,00	0,0
2011-05-31 04:30	98	33	77	1,6	18,43	7,52	85,8	1010,51	3,19	7,52	18,09	9,44	2,2	0,00	0,0
2011-05-31 05:00	92	33	79	1,4	18,43	7,52	85,8	1010,51	3,57	7,52	18,09	9,58	2,2	0,00	0,0
2011-05-31 05:30	90	33	80	1,4	18,43	7,62	85,8	1010,51	3,85	7,62	18,09	9,75	2,6	0,00	0,0
2011-05-31 06:00	108	33	82	2,0	18,43	7,62	85,8	1010,51	4,21	7,62	18,09	9,90	3,7	0,00	0,0
2011-05-31 06:30	128	33	80	3,7	18,43	8,22	85,8	1010,51	4,43	4,10	18,09	10,35	4,9	0,00	0,0
2011-05-31 07:00	141	33	85	3,5	18,33	8,52	85,8	1010,51	5,63	5,36	17,99	11,02	4,7	0,00	0,0
2011-05-31 07:30	179	33	88	2,6	18,33	8,72	85,8	1010,51	6,34	7,39	17,99	11,46	5,8	0,00	0,0
2011-05-31 08:00	99	33	85	1,4	18,33	9,12	85,8	1010,51	6,21	9,12	17,99	11,62	6,2	0,00	0,0
2011-05-31 08:30	162	33	82	4,3	18,33	9,42	85,8	1010,51	5,97	4,62	17,99	11,70	8,1	0,00	0,0
2011-05-31 09:00	121	33	84	3,5	18,33	9,02	85,8	1010,51	5,94	5,93	17,99	11,45	7,1	0,00	0,0
2011-05-31 09:30	186	33	78	5,4	18,23	10,22	85,8	1010,51	5,99	3,87	17,89	12,21	7,1	0,00	0,0
2011-05-31 10:00	153	33	75	5,2	18,23	10,52	85,8	1010,51	5,69	4,71	17,89	12,30	8,3	0,00	0,0
2011-05-31 10:30	158	33	76	4,3	18,23	10,32	85,8	1009,51	5,70	5,71	17,89	12,17	6,2	0,00	0,0
2011-05-31 11:00	119	33	82	2,4	18,23	9,92	85,8	1010,51	6,45	8,66	17,89	12,20	6,8	0,00	0,0
2011-05-31 11:30	123	33	88	1,6	18,23	9,62	85,8	1009,51	7,23	9,62	17,89	12,36	3,7	0,00	0,0
2011-05-31 12:00	102	33	89	0,0	18,23	9,92	85,8	1009,51	7,69	9,92	17,89	12,74	2,2	0,00	0,0
2011-05-31 12:30	77	33	93	0,0	18,33	9,92	87,6	1008,51	8,36	9,92	17,99	13,06	2,4	1,80	1,8
2011-05-31 13:00	82	33	97	0,0	18,33	9,62	90,0	1008,51	8,70	9,62	17,99	13,09	1,6	4,20	4,2
2011-05-31 13:30	101	33	99	0,0	18,33	9,72	93,6	1008,51	9,12	9,72	17,99	13,36	1,8	6,00	7,8
2011-05-31 14:00	150	33	100	1,2	18,33	9,72	97,8	1008,51	9,27	9,72	17,99	13,45	3,1	7,80	12,0
2011-05-31 14:30	89	33	100	0,0	18,33	9,82	97,8	1008,51	9,37	9,82	17,99	13,55	2,4	4,20	12,0
2011-05-31 15:00	99	33	100	0,0	18,43	9,82	97,8	1007,51	9,37	9,82	18,09	13,55	1,8	0,00	12,0
2011-05-31 15:30	98	33	100	0,0	18,43	9,82	97,8	1007,51	9,37	9,82	18,09	13,55	0,0	0,00	12,0

Datum	Vindrikt °	Fukt inne Rh%	Fukt ute Rh%	Vindhast m/s	Temp in °C	Temp ute °C	Nb. Mån mm	Tryck Mbar	Dagpp °C	Kyleffekt °C	Vix inne °C	Vix ute °C	Vindby m/s	Korr lufttryck	Nederb./dygn mm
2011-05-31 16:00	9	33	100	0,0	18,43	9,42	97,8	1007,51	8,97	9,42	18,09	13,15	1,8	0,00	12,0
2011-05-31 16:30	2	33	100	0,0	18,53	9,52	97,8	1007,51	9,07	9,52	18,19	13,25	1,6	0,00	12,0
2011-05-31 17:00	2	33	100	0,0	18,53	9,52	97,8	1007,51	9,07	9,52	18,19	13,25	0,0	0,00	12,0
2011-05-31 17:30	7	33	100	0,0	18,53	9,42	97,8	1007,51	8,97	9,42	18,19	13,15	1,8	0,00	12,0
2011-05-31 18:00	356	33	100	2,0	18,53	9,22	99,0	1007,51	8,77	9,22	18,19	12,95	3,0	1,20	13,2
2011-05-31 18:30	351	33	100	0,0	18,53	9,02	99,0	1007,51	8,57	9,02	18,19	12,75	2,6	1,20	13,2
2011-05-31 19:00	351	33	100	0,0	18,53	9,42	99,0	1007,51	8,97	9,42	18,19	13,15	1,4	0,00	13,2
2011-05-31 19:30	346	33	100	0,0	18,63	9,82	99,0	1007,51	9,37	9,82	18,29	13,55	2,0	0,00	13,2
2011-05-31 20:00	339	33	100	0,0	18,63	9,52	99,0	1008,51	9,07	9,52	18,29	13,25	2,2	0,00	13,2
2011-05-31 20:30	341	33	100	0,0	18,53	9,52	99,0	1008,51	9,07	9,52	18,19	13,25	0,0	0,00	13,2
2011-05-31 21:00	327	33	100	1,2	18,53	9,32	99,0	1009,51	8,87	9,32	18,19	13,05	2,2	0,00	13,2
2011-05-31 21:30	333	33	100	0,0	18,43	9,02	99,0	1009,51	8,57	9,02	18,09	12,75	2,2	0,00	13,2
2011-05-31 22:00	334	33	100	0,0	18,43	8,72	99,0	1009,51	8,27	8,72	18,09	12,45	2,4	0,00	13,2
2011-05-31 22:30	334	33	100	2,2	18,33	8,42	99,0	1010,51	7,97	8,42	17,99	12,15	2,6	0,00	13,2
2011-05-31 23:00	345	33	97	0,0	18,33	7,82	99,0	1011,51	6,92	7,82	17,99	11,29	2,8	0,00	13,2
2011-05-31 23:30	342	33	98	0,0	18,33	7,52	99,6	1011,51	6,77	7,52	17,99	11,08	1,4	0,60	13,8
2011-06-01 00:00	339	34	99	0,0	18,33	7,12	99,6	1011,51	6,53	7,12	18,03	10,76	1,6	0,60	0,0
Medelvärde Månad	186	32	73	1,7	18,27	7,87		1011,44	1,91	6,97	17,89	9,65	3,8		0,0
Min	0	28	31	0,0	17,23	-3,19		990,50	-9,15	-3,19	16,74	-0,76	0,0		0,0
Max	356	34	100	9,0	19,63	22,13	99,6	1031,52	10,22	22,13	19,26	21,92	14,4		