

Medeltemperaturer / Max / Min

● Kyleff med °C
 ● Dygns med °C
 ▲ Temp Max
 ◆ Temp Min
 — Temperatur

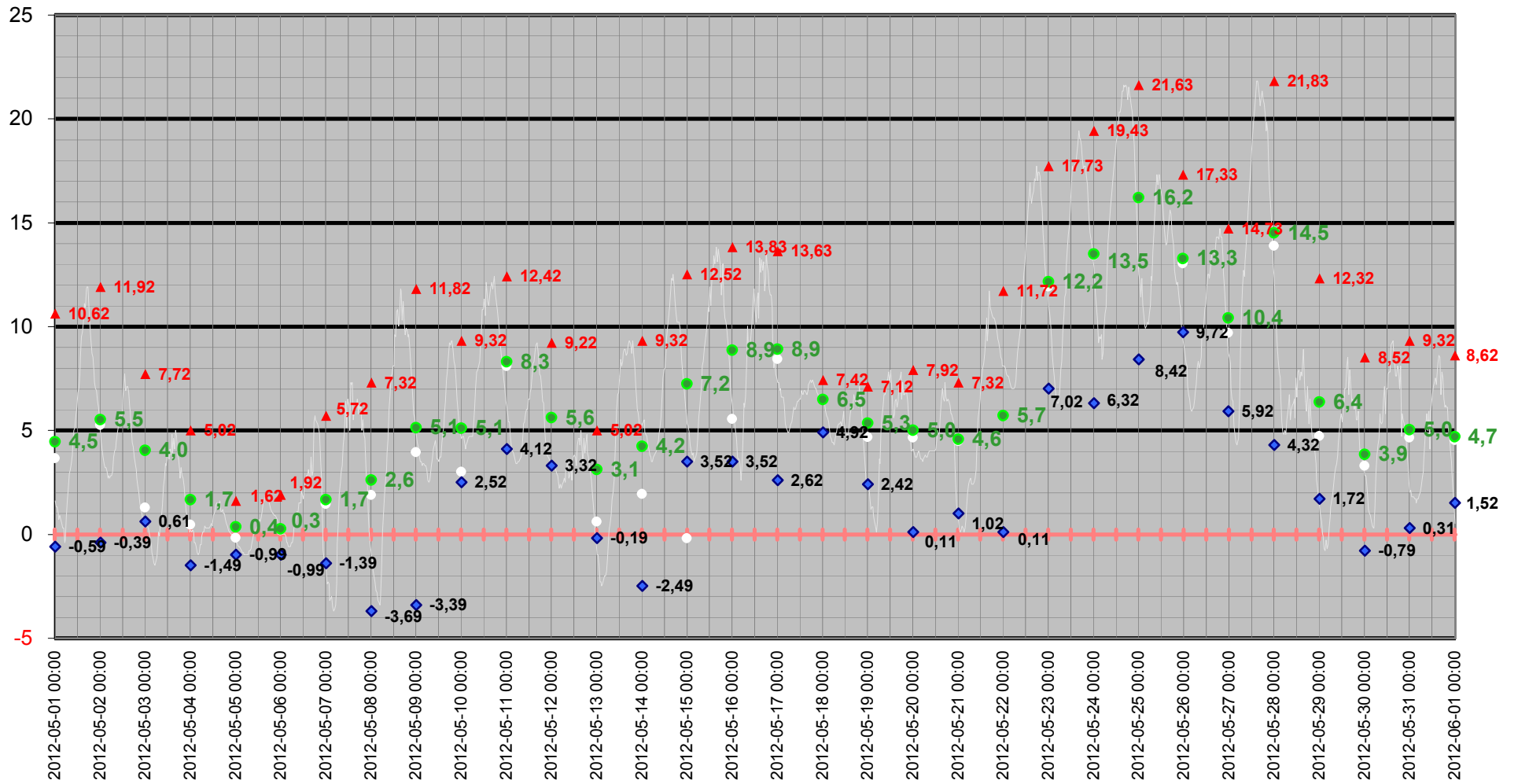

Medeltemperatur

□ Kyleff med °C ● Dygns med °C — Temperatur °C — Kyleffekt °C

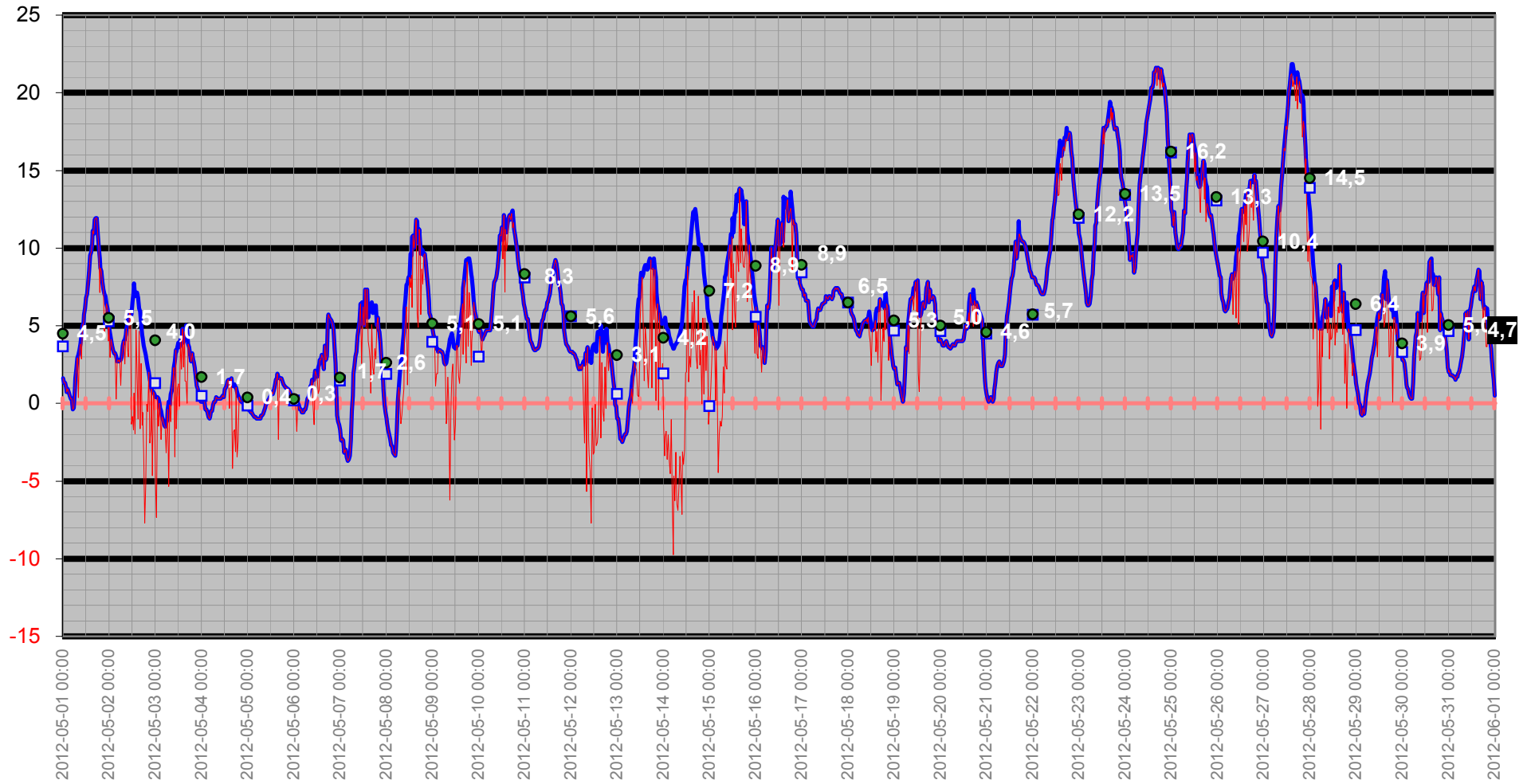

Temperatur/Vindby

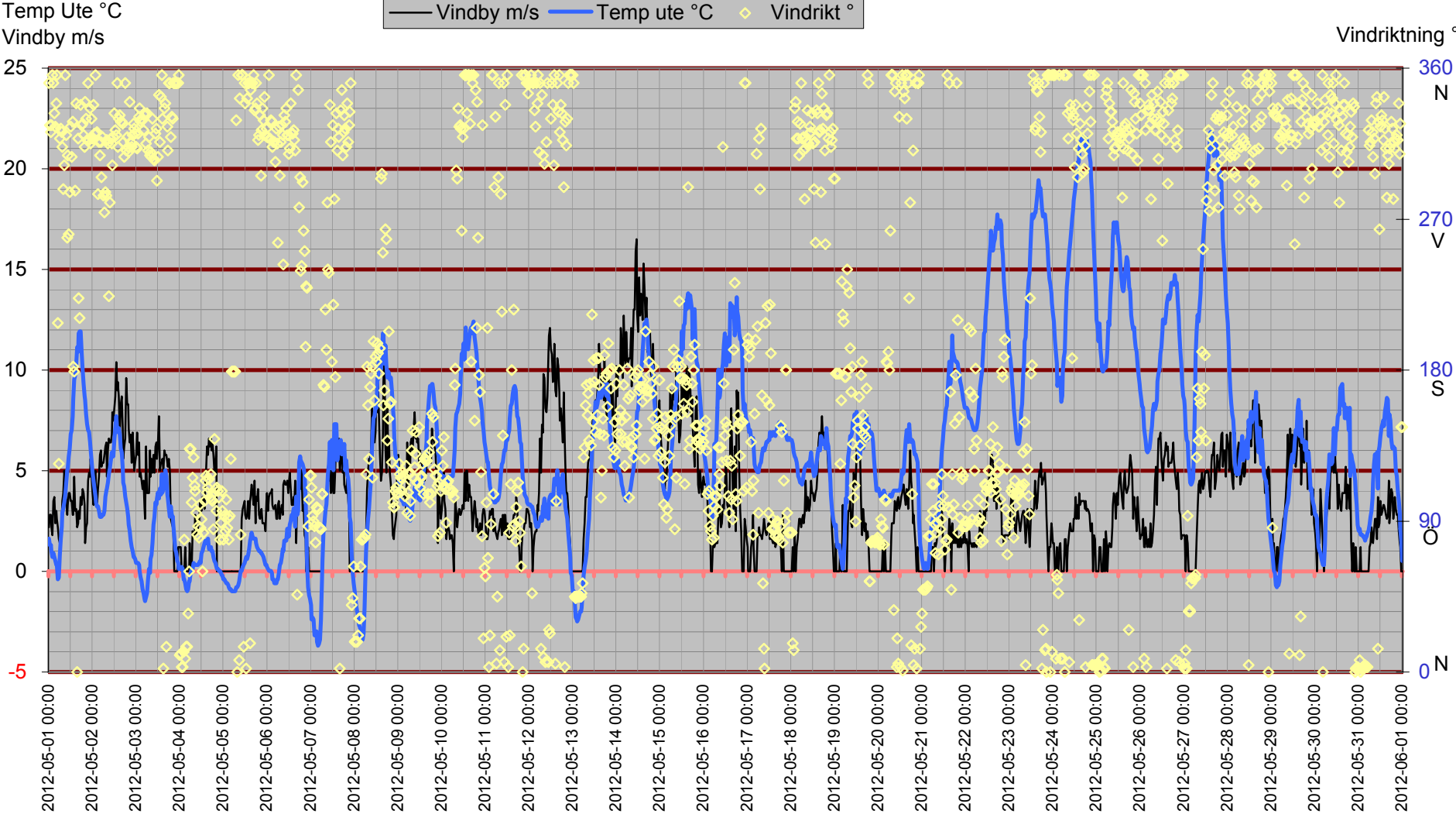

Inne

Temp inne °C

Vindby m/s

Temp in °C — Vindby m/s — Temp ute °C — Fukt inne Rh%

Rh % inne

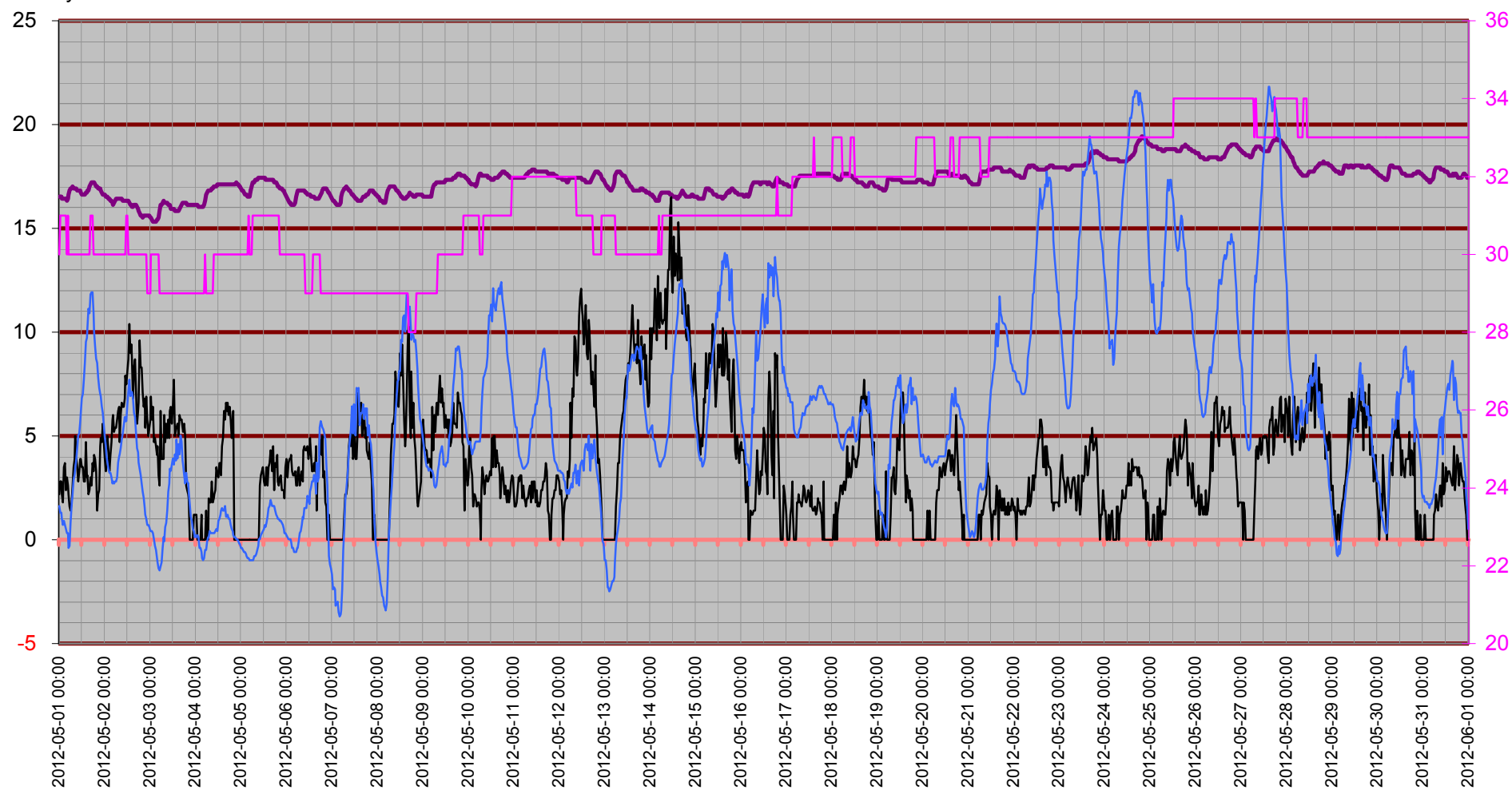

Temperatur inne

Temp in °C

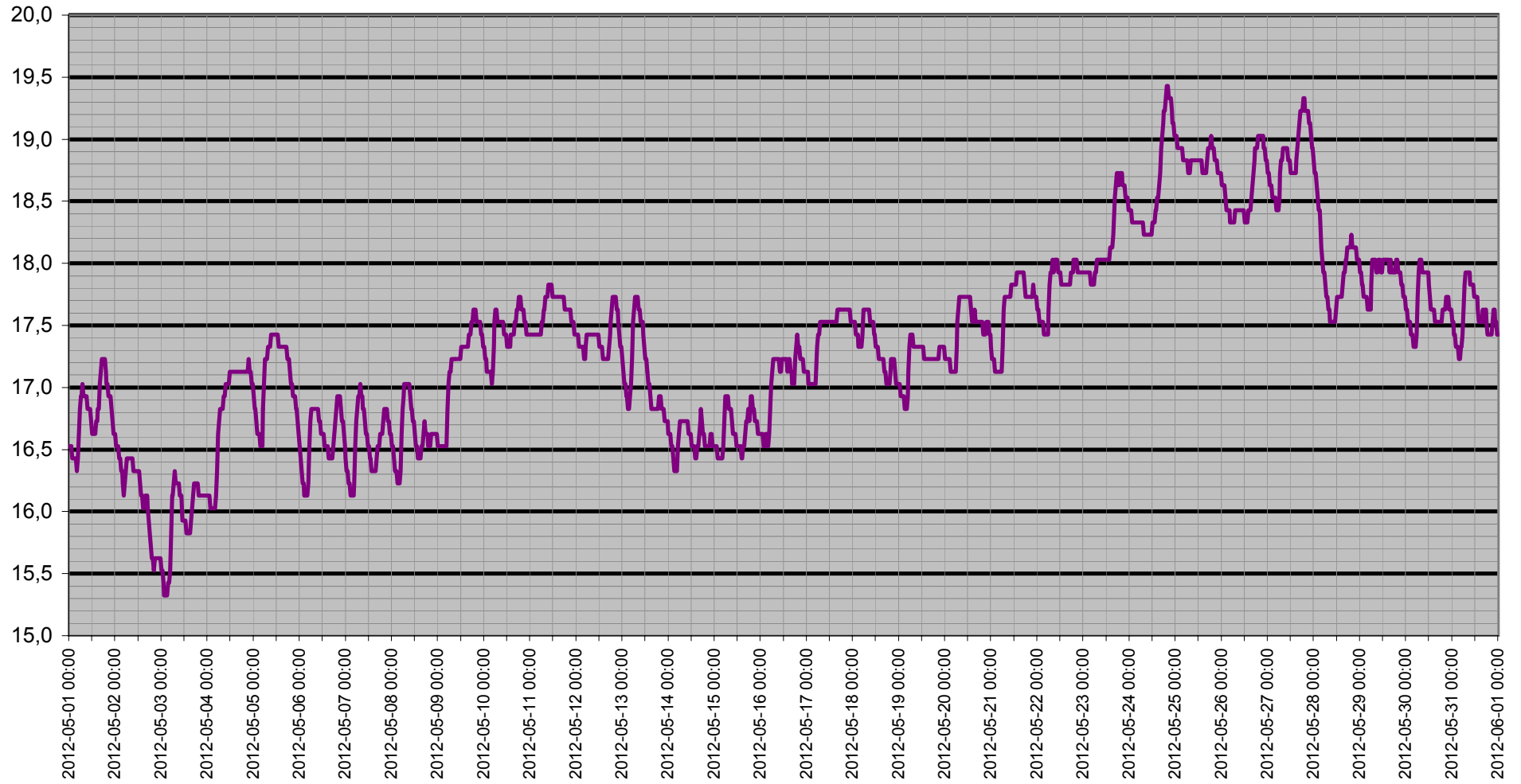

Dagpunkt/Temperatur

Vindhast m/s Daggp °C Temp ute °C Fukt ute Rh%

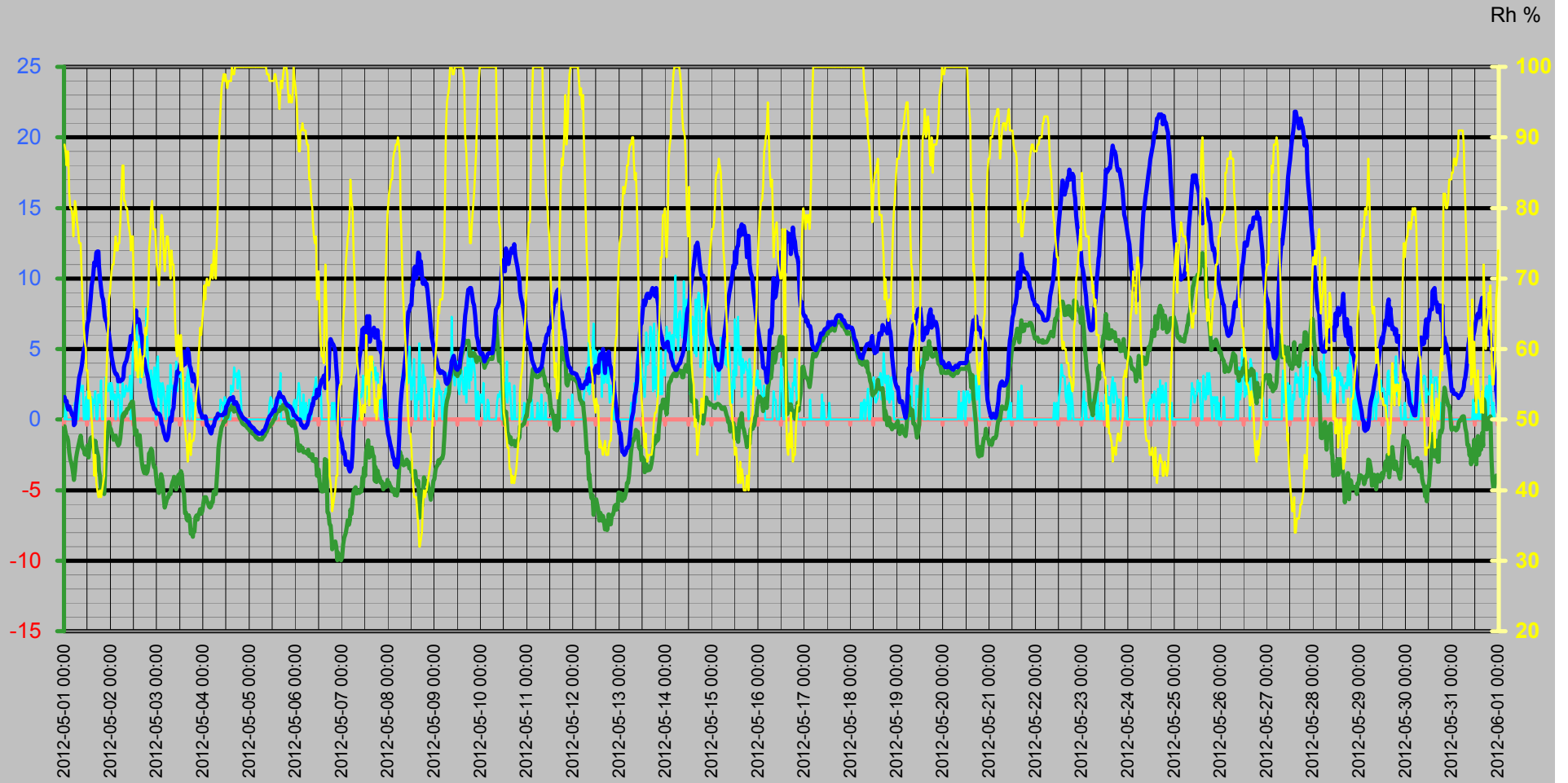

Vinddata

Vindhastighet m/s
Vindby m/s

— Vindhast m/s — Vindby m/s ◊ Vindrikt ° — Fukt ute Rh%

Vindriktning °
Rh %

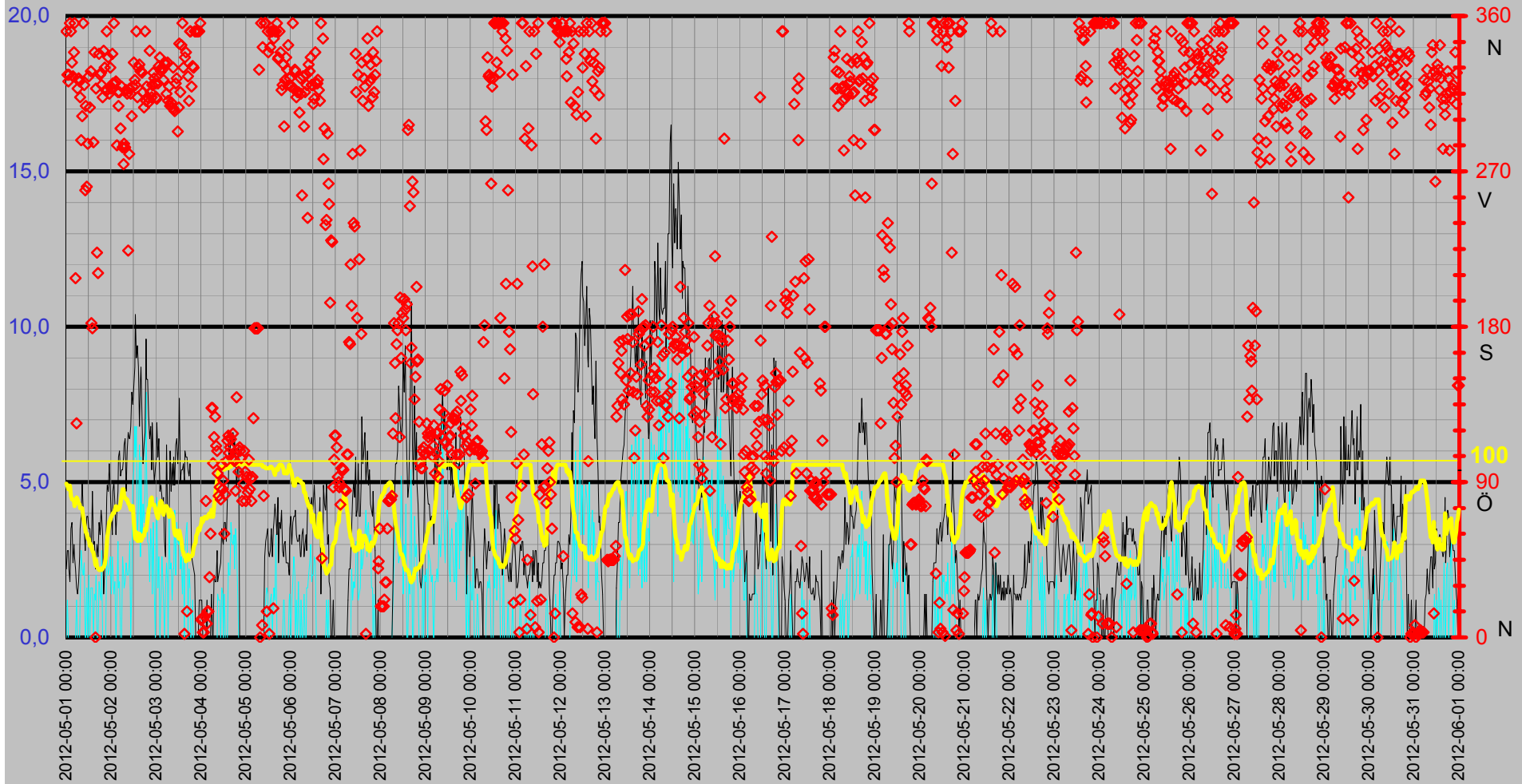

Luffukt Kyleffekt Temp Vind Medeltemperatur

Temp °C
Vind m/s

● Dygns med °C Vindhast m/s Kyleffekt °C Temp ute °C Fukt ute Rh%

Rh %

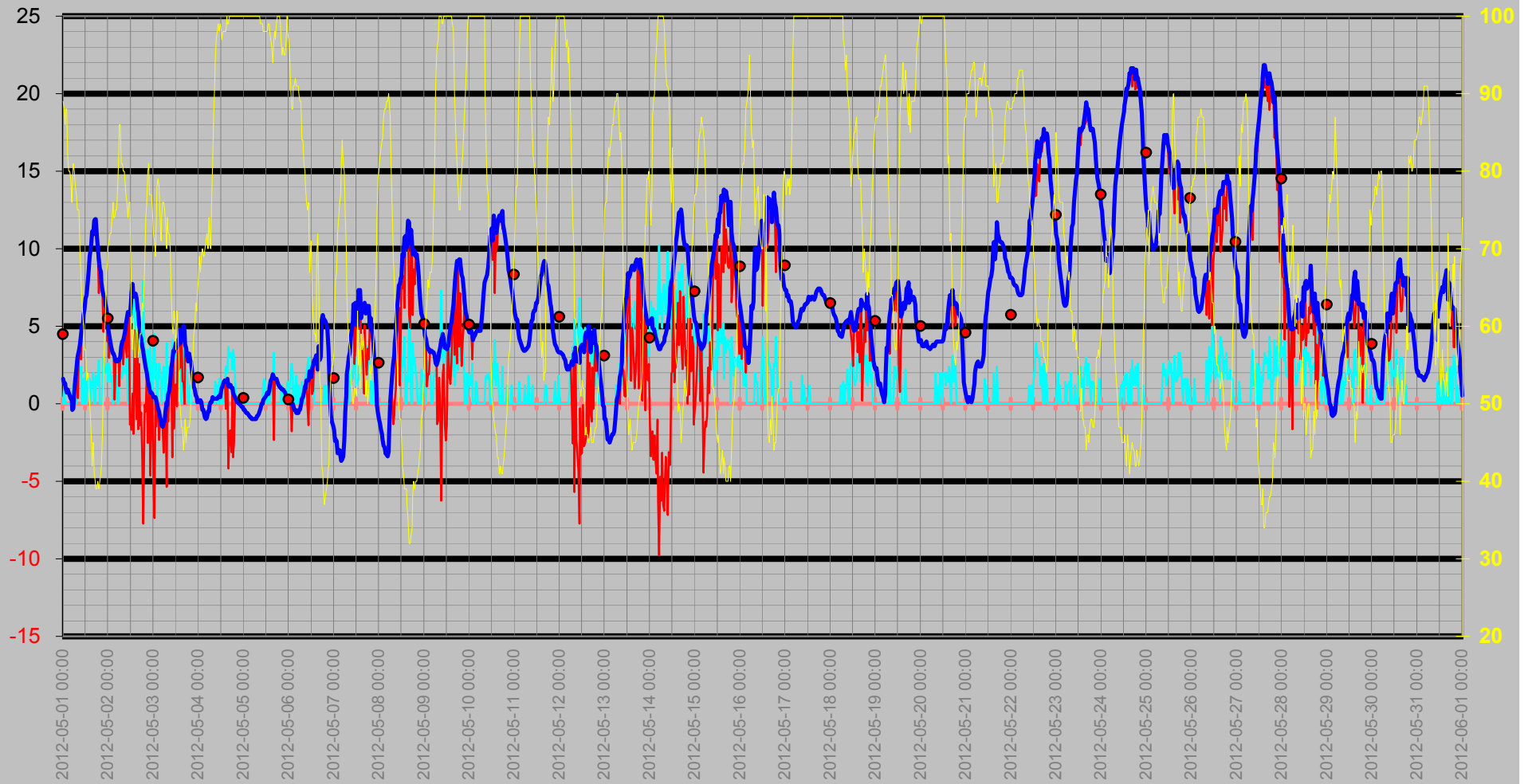

Nederbörd

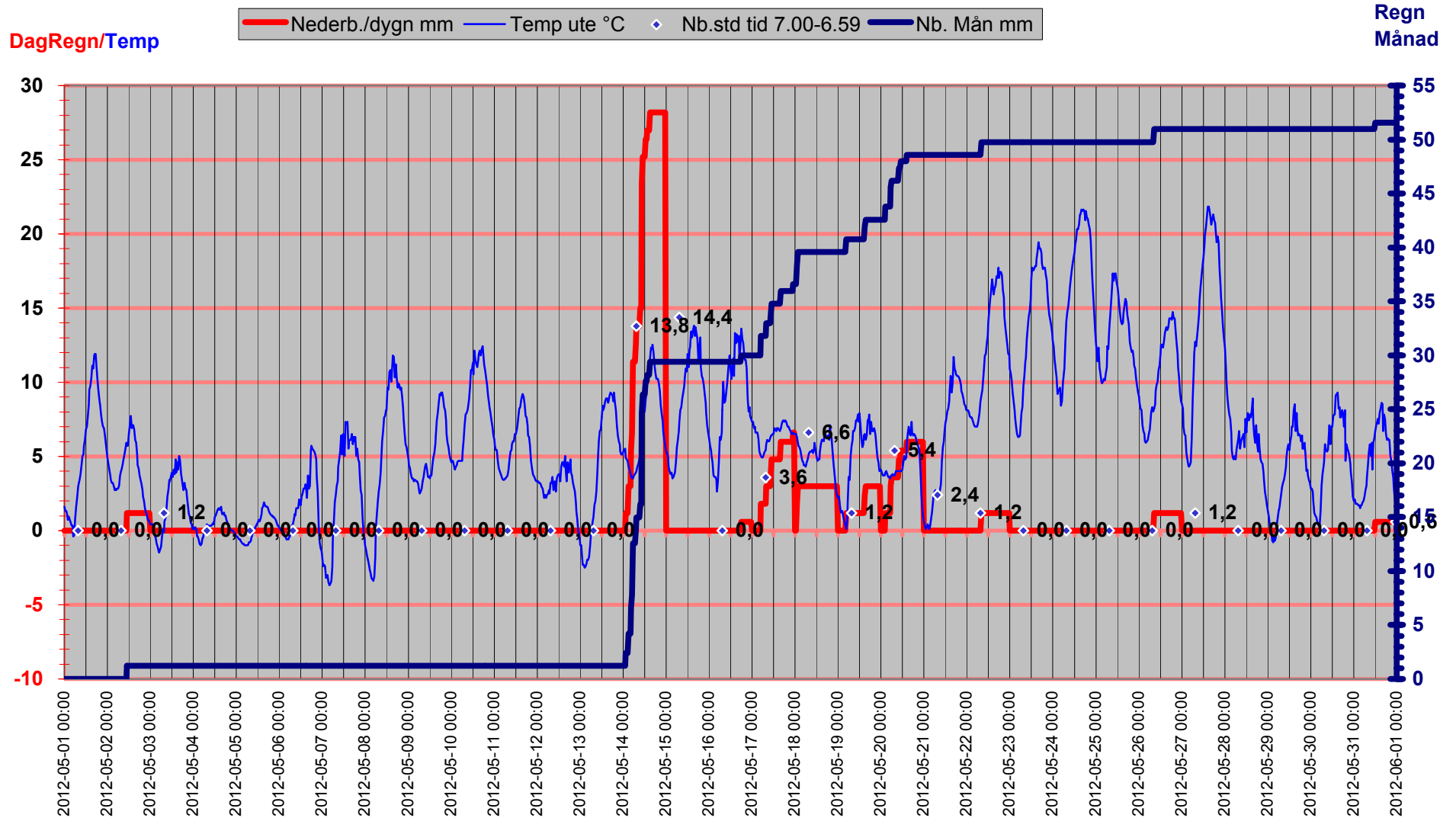

Luftryck/Nederbörd

◆ Luftryck mbar
 — Nederb./dygn mm
 △ Nb.std tid 7.00-6.59

Luftryck

Nederbörd

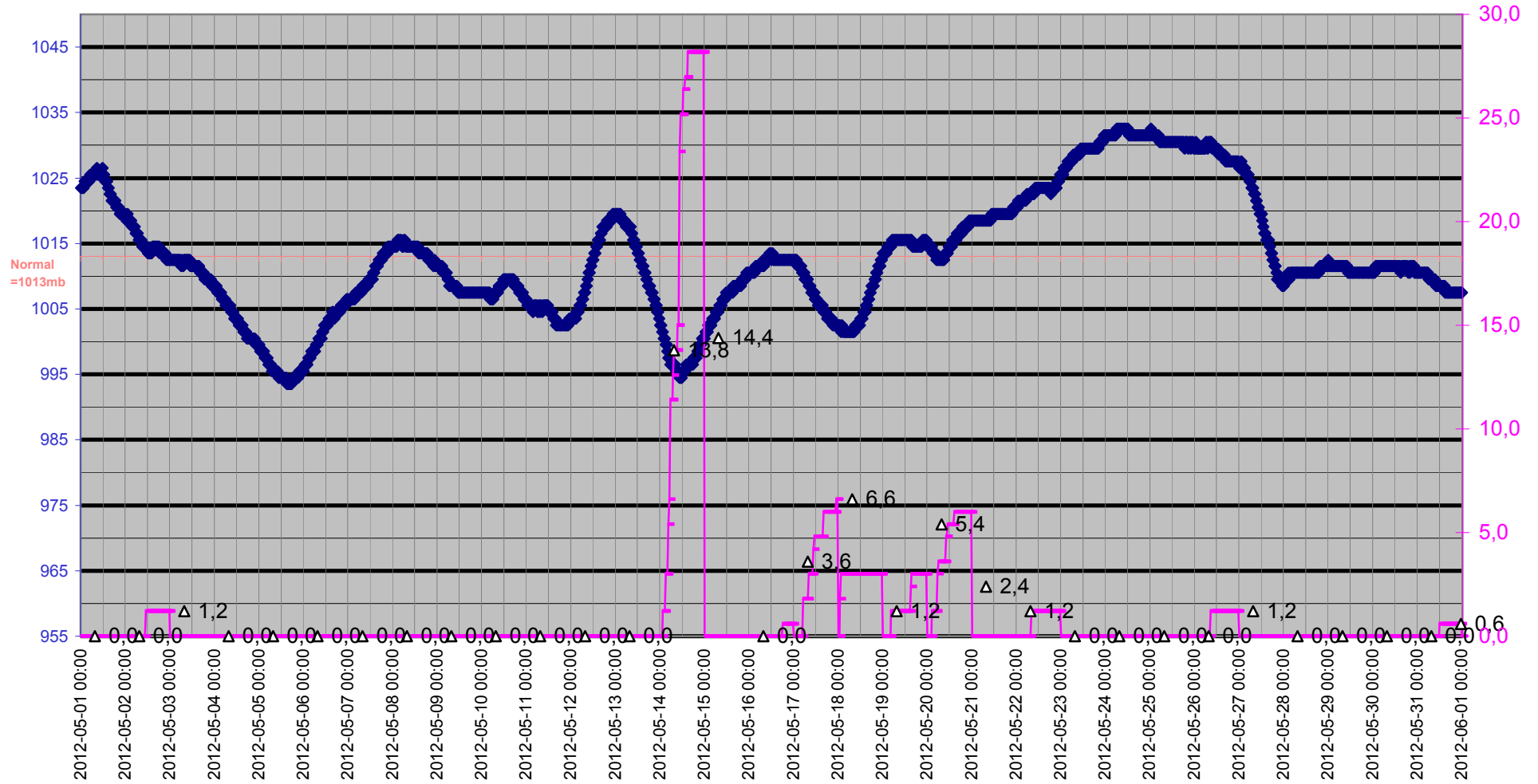

Grund

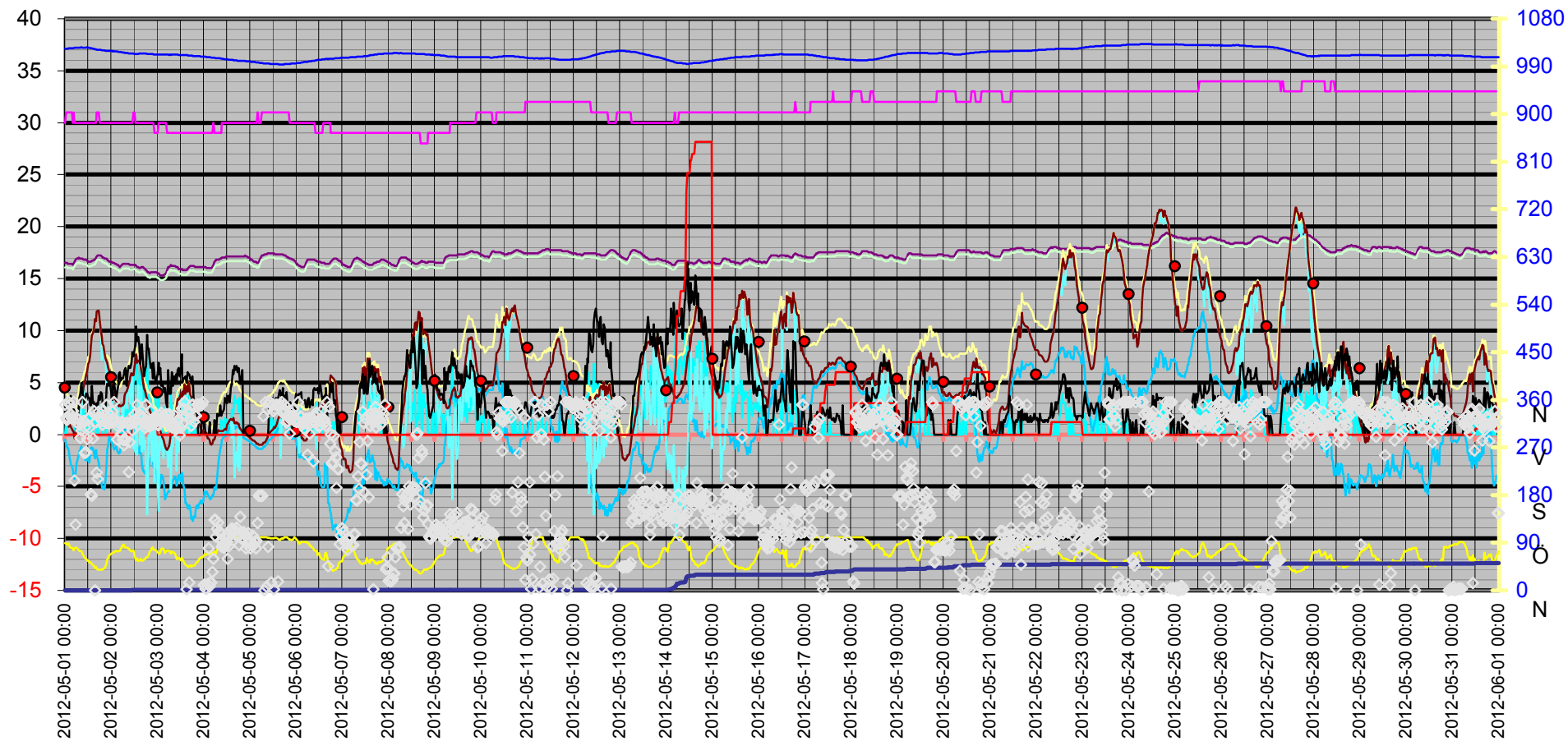
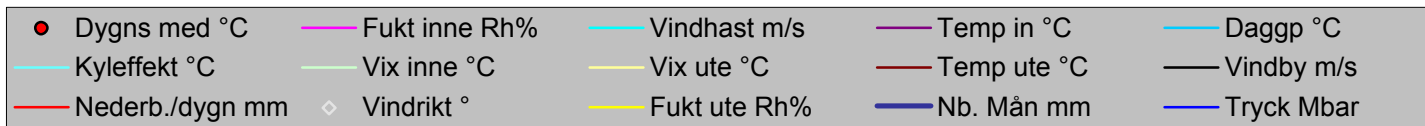

Datum	Vindrikt	Fukt inne	Fukt ute	Vindhast	Temp in	Temp ute	Nb. Mån	Tryck	Dagpp	Kyleffekt	Vix inne	Vix ute	Vindby	Korr lufttryck	Nederb./dygn
	°	Rh%	Rh%	m/s	°C	°C	mm	Mbar	°C	°C	°C	°C	m/s		mm
2012-05-01 00:00	351	30	89	0,0	16,53	1,62	0,0	1023,52	-0,47	1,62	16,08	4,43	2,2	0,00	0,0
2012-05-01 00:30	326	31	88	1,2	16,53	1,32	0,0	1023,52	-0,93	1,32	16,11	4,05	2,8	0,00	0,0
2012-05-01 01:00	322	31	86	0,0	16,53	1,32	0,0	1023,52	-1,25	1,32	16,11	3,89	2,8	0,00	0,0
2012-05-01 01:30	326	31	88	0,0	16,43	1,02	0,0	1023,52	-1,22	1,02	16,01	3,75	2,2	0,00	0,0
2012-05-01 02:00	356	31	88	0,0	16,43	0,72	0,0	1024,52	-1,52	0,72	16,01	3,45	1,8	0,00	0,0
2012-05-01 02:30	351	31	82	0,0	16,43	0,92	0,0	1024,52	-2,31	0,92	16,01	3,19	3,5	0,00	0,0
2012-05-01 03:00	333	31	80	0,0	16,43	0,72	0,0	1024,52	-2,85	0,72	16,01	2,85	3,7	0,00	0,0
2012-05-01 03:30	325	31	80	0,0	16,43	0,51	0,0	1024,52	-3,05	0,51	16,01	2,65	2,4	0,00	0,0
2012-05-01 04:00	339	30	79	0,0	16,33	0,31	0,0	1024,52	-3,42	0,31	15,88	2,37	3,0	0,00	0,0
2012-05-01 04:30	356	31	76	0,0	16,43	0,31	0,0	1024,52	-3,96	0,31	16,01	2,16	2,6	0,00	0,0
2012-05-01 05:00	208	30	78	0,0	16,63	-0,39	0,0	1025,52	-4,27	-0,39	16,18	1,60	2,2	0,00	0,0
2012-05-01 05:30	124	30	81	1,2	16,83	-0,29	0,0	1025,52	-3,65	-0,29	16,38	1,92	1,6	0,00	0,0
2012-05-01 06:00	318	30	80	0,0	16,93	0,82	0,0	1025,52	-2,76	0,82	16,48	2,95	1,4	0,00	0,0
2012-05-01 06:30	324	30	78	0,0	16,93	1,62	0,0	1025,52	-2,34	1,62	16,48	3,60	1,8	0,00	0,0
2012-05-01 07:00	322	30	77	0,0	17,03	2,22	0,0	1025,52	-1,94	2,22	16,58	4,13	2,6	0,00	0,0
2012-05-01 07:30	313	30	75	1,2	16,93	2,92	0,0	1025,52	-1,63	2,92	16,48	4,69	3,5	0,00	0,0
2012-05-01 08:00	288	30	75	2,8	16,93	3,12	0,0	1025,52	-1,44	0,37	16,48	4,89	3,9	0,00	0,0
2012-05-01 08:30	302	30	75	2,2	16,93	3,42	0,0	1026,52	-1,15	3,42	16,48	5,19	5,0	0,00	0,0
2012-05-01 09:00	356	30	70	2,0	16,93	3,82	0,0	1025,52	-1,75	3,82	16,48	5,26	4,1	0,00	0,0
2012-05-01 09:30	320	30	66	2,4	16,83	4,42	0,0	1025,52	-2,01	2,85	16,38	5,61	3,5	0,00	0,0
2012-05-01 10:00	259	30	63	0,0	16,83	5,02	0,0	1025,52	-2,10	5,02	16,38	6,02	2,8	0,00	0,0
2012-05-01 10:30	308	30	61	0,0	16,83	5,12	0,0	1025,52	-2,47	5,12	16,38	6,01	3,3	0,00	0,0
2012-05-01 11:00	261	30	60	1,6	16,83	5,72	0,0	1025,52	-2,14	5,72	16,38	6,55	3,9	0,00	0,0
2012-05-01 11:30	286	30	57	0,0	16,73	6,12	0,0	1026,52	-2,49	6,12	16,28	6,78	3,9	0,00	0,0
2012-05-01 12:00	325	30	57	2,0	16,63	6,82	0,0	1025,52	-1,84	6,82	16,18	7,48	3,5	0,00	0,0
2012-05-01 12:30	307	30	53	0,0	16,63	7,02	0,0	1025,52	-2,70	7,02	16,18	7,47	3,5	0,00	0,0
2012-05-01 13:00	328	30	54	1,6	16,63	7,72	0,0	1024,52	-1,78	7,72	16,18	8,22	2,8	0,00	0,0
2012-05-01 13:30	182	30	53	1,6	16,63	8,52	0,0	1024,52	-1,31	8,52	16,18	8,97	2,8	0,00	0,0
2012-05-01 14:00	179	30	50	1,6	16,73	9,52	0,0	1024,52	-1,23	9,52	16,28	9,81	4,7	0,00	0,0
2012-05-01 14:30	287	30	49	0,0	16,73	9,72	0,0	1023,52	-1,34	9,72	16,28	9,96	3,0	0,00	0,0
2012-05-01 15:00	339	30	46	1,4	16,83	10,22	0,0	1023,52	-1,81	10,22	16,38	10,32	3,1	0,00	0,0
2012-05-01 15:30	0	30	42	1,2	16,83	11,12	0,0	1022,52	-2,32	11,12	16,38	11,04	2,2	0,00	0,0
2012-05-01 16:00	318	30	45	2,0	17,03	10,92	0,0	1022,52	-1,49	10,92	16,58	10,97	2,4	0,00	0,0
2012-05-01 16:30	223	31	41	0,0	17,13	11,82	0,0	1021,52	-2,04	11,82	16,72	11,70	3,0	0,00	0,0
2012-05-01 17:00	211	31	40	0,0	17,23	11,92	0,0	1021,52	-2,31	11,92	16,82	11,75	2,6	0,00	0,0
2012-05-01 17:30	338	31	39	1,8	17,23	11,92	0,0	1021,52	-2,68	11,92	16,82	11,71	3,7	0,00	0,0
2012-05-01 18:00	326	30	39	1,4	17,23	10,92	0,0	1021,52	-3,57	10,92	16,78	10,71	3,3	0,00	0,0
2012-05-01 18:30	327	30	40	1,2	17,23	10,02	0,0	1021,52	-4,01	10,02	16,78	9,85	4,1	0,00	0,0
2012-05-01 19:00	320	30	39	2,8	17,13	9,32	0,0	1020,52	-4,99	7,14	16,68	9,11	3,9	0,00	0,0
2012-05-01 19:30	313	30	40	0,0	17,03	8,72	0,0	1020,52	-5,17	8,72	16,58	8,55	3,3	0,00	0,0
2012-05-01 20:00	340	30	41	0,0	17,03	8,52	0,0	1020,52	-4,99	8,52	16,58	8,39	1,4	0,00	0,0
2012-05-01 20:30	330	30	42	0,0	16,93	7,82	0,0	1020,52	-5,28	7,82	16,48	7,74	2,2	0,00	0,0
2012-05-01 21:00	317	30	46	0,0	16,93	7,32	0,0	1019,52	-4,44	7,32	16,48	7,42	2,4	0,00	0,0
2012-05-01 21:30	351	30	53	3,0	16,93	7,02	0,0	1019,52	-2,70	4,63	16,48	7,47	4,5	0,00	0,0
2012-05-01 22:00	317	30	58	2,6	16,83	6,92	0,0	1019,52	-1,50	5,49	16,38	7,64	4,9	0,00	0,0
2012-05-01 22:30	336	30	62	2,0	16,73	6,42	0,0	1019,52	-1,01	6,42	16,28	7,37	4,7	0,00	0,0

Datum	Vindrikt	Fukt inne	Fukt ute	Vindhast	Temp in	Temp ute	Nb. Mån	Tryck	Dagpp	Kyleffekt	Vix inne	Vix ute	Vindby	Korr lufttryck	Nederb./dygn
	°	Rh%	Rh%	m/s	°C	°C	mm	Mbar	°C	°C	°C	°C	m/s		mm
2012-05-01 23:00	315	30	67	2,2	16,63	6,12	0,0	1019,52	-0,18	6,12	16,18	7,37	5,6	0,00	0,0
2012-05-01 23:30	330	30	68	2,6	16,63	5,52	0,0	1019,52	-0,54	4,01	16,18	6,83	4,7	0,00	0,0
2012-05-02 00:00	318	30	70	1,4	16,63	4,92	0,0	1019,52	-0,69	4,92	16,18	6,36	3,9	0,00	0,0
2012-05-02 00:30	338	30	71	2,6	16,53	4,52	0,0	1018,52	-0,87	2,96	16,08	6,03	3,3	0,00	0,0
2012-05-02 01:00	321	30	72	2,2	16,53	4,12	0,0	1019,52	-1,06	4,12	16,08	5,69	4,7	0,00	0,0
2012-05-02 01:30	356	30	72	1,4	16,53	3,72	0,0	1018,52	-1,44	3,72	16,08	5,29	5,0	0,00	0,0
2012-05-02 02:00	321	30	74	1,8	16,43	3,42	0,0	1018,52	-1,34	3,42	15,98	5,13	4,3	0,00	0,0
2012-05-02 02:30	322	30	76	0,0	16,43	3,22	0,0	1018,52	-1,16	3,22	15,98	5,06	3,3	0,00	0,0
2012-05-02 03:00	285	30	74	1,2	16,33	3,22	0,0	1018,52	-1,53	3,22	15,88	4,93	4,1	0,00	0,0
2012-05-02 03:30	316	30	74	3,1	16,33	3,02	0,0	1017,52	-1,73	0,26	15,88	4,73	4,7	0,00	0,0
2012-05-02 04:00	308	30	75	1,6	16,23	2,72	0,0	1017,52	-1,83	2,72	15,78	4,49	5,8	0,00	0,0
2012-05-02 04:30	316	30	75	1,8	16,13	2,82	0,0	1017,52	-1,73	2,82	15,68	4,59	6,0	0,00	0,0
2012-05-02 05:00	295	30	78	0,0	16,23	2,72	0,0	1017,52	-1,27	2,72	15,78	4,70	5,2	0,00	0,0
2012-05-02 05:30	319	30	82	0,0	16,33	2,82	0,0	1016,51	-0,46	2,82	15,88	5,09	5,4	0,00	0,0
2012-05-02 06:00	284	30	86	2,6	16,43	2,82	0,0	1016,51	0,22	1,16	15,98	5,40	5,4	0,00	0,0
2012-05-02 06:30	274	30	86	2,0	16,43	3,02	0,0	1016,51	0,41	3,02	15,98	5,60	5,8	0,00	0,0
2012-05-02 07:00	286	30	81	1,6	16,43	3,72	0,0	1015,51	0,24	3,72	15,98	5,92	6,2	0,00	0,0
2012-05-02 07:30	284	30	81	1,8	16,43	4,02	0,0	1015,51	0,53	4,02	15,98	6,22	6,4	0,00	0,0
2012-05-02 08:00	317	30	80	2,4	16,43	4,12	0,0	1015,51	0,45	2,54	15,98	6,25	4,7	0,00	0,0
2012-05-02 08:30	315	30	80	2,0	16,43	4,42	0,0	1015,51	0,74	4,42	15,98	6,55	6,0	0,00	0,0
2012-05-02 09:00	224	30	78	2,0	16,43	4,82	0,0	1014,51	0,76	4,82	15,98	6,81	6,6	0,00	0,0
2012-05-02 09:30	280	30	77	2,4	16,33	5,12	0,0	1014,51	0,87	3,59	15,88	7,03	6,4	0,00	0,0
2012-05-02 10:00	318	30	76	3,1	16,33	5,52	0,0	1014,51	1,07	2,99	15,88	7,37	6,4	0,00	0,0
2012-05-02 10:30	315	30	74	0,0	16,33	5,92	0,0	1014,51	1,06	5,92	15,88	7,63	6,8	0,00	0,0
2012-05-02 11:00	302	30	76	1,6	16,33	5,72	1,2	1014,51	1,26	5,72	15,88	7,57	7,9	1,20	1,2
2012-05-02 11:30	319	31	76	5,0	16,33	5,72	1,2	1014,51	1,26	-1,34	15,91	7,57	7,5	1,20	1,2
2012-05-02 12:00	333	31	67	5,4	16,33	6,52	1,2	1013,51	0,20	-0,86	15,91	7,77	8,1	0,00	1,2
2012-05-02 12:30	323	30	59	6,8	16,33	7,12	1,2	1013,51	-1,07	-1,69	15,88	7,89	8,7	0,00	1,2
2012-05-02 13:00	320	30	57	5,8	16,23	7,72	1,2	1013,51	-1,00	0,67	15,78	8,38	10,4	0,00	1,2
2012-05-02 13:30	351	30	61	6,8	16,13	6,92	1,2	1013,51	-0,77	-1,96	15,68	7,81	9,0	0,00	1,2
2012-05-02 14:00	313	30	56	3,1	16,13	7,12	1,2	1013,51	-1,82	4,74	15,68	7,73	9,4	0,00	1,2
2012-05-02 14:30	330	30	56	4,1	16,03	7,12	1,2	1014,51	-1,82	1,86	15,58	7,73	8,7	0,00	1,2
2012-05-02 15:00	332	30	60	6,2	16,03	6,82	1,2	1014,51	-1,11	-1,00	15,58	7,65	6,8	0,00	1,2
2012-05-02 15:30	328	30	59	2,6	16,13	6,12	1,2	1014,51	-2,00	4,65	15,68	6,89	8,3	0,00	1,2
2012-05-02 16:00	328	30	56	5,8	16,13	5,92	1,2	1014,51	-2,93	-1,63	15,68	6,53	8,7	0,00	1,2
2012-05-02 16:30	327	30	57	3,1	16,13	5,12	1,2	1014,51	-3,43	2,56	15,68	5,78	7,1	0,00	1,2
2012-05-02 17:00	316	30	59	4,3	16,03	4,42	1,2	1014,51	-3,59	-1,40	15,58	5,19	5,6	0,00	1,2
2012-05-02 17:30	307	30	59	3,7	15,93	4,22	1,2	1014,51	-3,78	-0,57	15,48	4,99	6,2	0,00	1,2
2012-05-02 18:00	351	30	63	4,7	15,83	3,72	1,2	1014,51	-3,33	-3,27	15,38	4,72	6,6	0,00	1,2
2012-05-02 18:30	311	30	62	7,9	15,73	3,42	1,2	1013,51	-3,84	-7,72	15,28	4,36	9,6	0,00	1,2
2012-05-02 19:00	319	30	64	5,4	15,63	3,12	1,2	1013,51	-3,68	-5,21	15,18	4,18	8,3	0,00	1,2
2012-05-02 19:30	313	30	68	3,1	15,63	2,72	1,2	1013,51	-3,21	-0,07	15,18	4,03	8,3	0,00	1,2
2012-05-02 20:00	310	30	74	3,0	15,53	2,32	1,2	1013,51	-2,40	-0,51	15,08	4,03	7,1	0,00	1,2
2012-05-02 20:30	340	30	76	1,8	15,63	2,02	1,2	1013,51	-2,31	2,02	15,18	3,86	6,4	0,00	1,2
2012-05-02 21:00	316	30	80	3,5	15,63	1,52	1,2	1013,51	-2,08	-2,55	15,18	3,65	6,8	0,00	1,2
2012-05-02 21:30	313	30	81	2,8	15,63	1,22	1,2	1013,51	-2,19	-1,71	15,18	3,42	5,4	0,00	1,2

Datum	Vindrikt	Fukt inne	Fukt ute	Vindhast	Temp in	Temp ute	Nb. Mån	Tryck	Daggp	Kyleffekt	Vix inne	Vix ute	Vindby	Korr lufttryck	Nederb./dygn
	°	Rh%	Rh%	m/s	°C	°C	mm	Mbar	°C	°C	°C	°C	m/s		mm
2012-05-02 22:00	320	30	77	1,4	15,63	1,02	1,2	1012,51	-3,10	1,02	15,18	2,93	6,9	0,00	1,2
2012-05-02 22:30	327	29	77	3,7	15,63	0,72	1,2	1012,51	-3,39	-4,65	15,14	2,63	5,8	0,00	1,2
2012-05-02 23:00	324	29	77	1,4	15,63	0,72	1,2	1012,51	-3,39	0,72	15,14	2,63	5,0	0,00	1,2
2012-05-02 23:30	321	29	75	0,0	15,63	0,61	1,2	1012,51	-3,85	0,61	15,14	2,39	5,4	0,00	1,2
2012-05-03 00:00	313	29	72	3,9	15,53	0,41	1,2	1012,51	-4,61	-5,00	15,04	1,99	5,8	0,00	0,0
2012-05-03 00:30	312	30	71	4,5	15,53	0,41	1,2	1012,51	-4,80	-7,36	15,08	1,92	6,9	0,00	0,0
2012-05-03 01:00	321	30	69	1,6	15,43	0,41	1,2	1012,51	-5,20	0,41	14,98	1,79	5,8	0,00	0,0
2012-05-03 01:30	331	30	72	2,6	15,33	0,31	1,2	1012,51	-4,70	-1,48	14,88	1,89	6,4	0,00	0,0
2012-05-03 02:00	336	30	78	0,0	15,33	0,01	1,2	1012,51	-3,89	0,01	14,88	2,00	4,7	0,00	0,0
2012-05-03 02:30	328	30	79	1,2	15,33	-0,29	1,2	1012,51	-4,00	-0,29	14,88	1,77	4,9	0,00	0,0
2012-05-03 03:00	330	30	78	2,6	15,33	-0,49	1,2	1012,51	-4,37	-2,32	14,88	1,50	4,5	0,00	0,0
2012-05-03 03:30	329	30	74	2,2	15,43	-0,89	1,2	1012,51	-5,48	-0,89	14,98	0,82	4,1	0,00	0,0
2012-05-03 04:00	323	30	71	1,2	15,43	-1,09	1,2	1012,51	-6,24	-1,09	14,98	0,42	4,5	0,00	0,0
2012-05-03 04:30	333	30	74	0,0	15,53	-1,39	1,2	1012,51	-5,96	-1,39	15,08	0,32	3,1	0,00	0,0
2012-05-03 05:00	332	29	76	1,6	15,83	-1,49	1,2	1012,51	-5,69	-1,49	15,34	0,36	2,6	0,00	0,0
2012-05-03 05:30	315	29	76	2,4	16,13	-1,29	1,2	1012,51	-5,50	-3,16	15,64	0,56	6,2	0,00	0,0
2012-05-03 06:00	333	29	75	1,8	16,13	-1,09	1,2	1011,51	-5,49	-1,09	15,64	0,69	3,9	0,00	0,0
2012-05-03 06:30	311	29	73	0,0	16,23	-0,39	1,2	1012,51	-5,19	-0,39	15,74	1,26	3,9	0,00	0,0
2012-05-03 07:00	319	29	70	3,9	16,33	0,11	1,2	1011,51	-5,28	-5,35	15,84	1,56	3,9	0,00	0,0
2012-05-03 07:30	308	29	74	2,2	16,23	-0,09	1,2	1012,51	-4,71	-0,09	15,74	1,62	6,0	0,00	0,0
2012-05-03 08:00	310	29	72	2,4	16,23	0,61	1,2	1012,51	-4,42	-1,16	15,74	2,19	4,7	0,00	0,0
2012-05-03 08:30	307	29	72	1,2	16,23	0,82	1,2	1012,51	-4,22	0,82	15,74	2,39	5,6	0,00	0,0
2012-05-03 09:00	330	29	70	2,2	16,23	1,42	1,2	1012,51	-4,04	1,42	15,74	2,86	4,9	0,00	0,0
2012-05-03 09:30	306	29	64	2,2	16,13	2,32	1,2	1012,51	-4,43	2,32	15,64	3,38	5,8	0,00	0,0
2012-05-03 10:00	305	29	60	4,1	16,13	2,72	1,2	1012,51	-4,95	-3,44	15,64	3,55	4,9	0,00	0,0
2012-05-03 10:30	321	29	59	2,0	16,13	3,42	1,2	1012,51	-4,53	3,42	15,64	4,19	6,2	0,00	0,0
2012-05-03 11:00	324	29	62	3,7	15,93	3,32	1,2	1011,51	-3,93	-1,62	15,44	4,26	6,4	0,00	0,0
2012-05-03 11:30	293	29	61	3,1	15,93	3,62	1,2	1011,51	-3,88	0,92	15,44	4,51	5,6	0,00	0,0
2012-05-03 12:00	307	29	57	3,0	15,93	3,92	1,2	1011,51	-4,55	1,24	15,44	4,58	6,4	0,00	0,0
2012-05-03 12:30	344	29	62	3,3	15,93	3,62	1,2	1011,51	-3,65	-0,18	15,44	4,56	7,7	0,00	0,0
2012-05-03 13:00	316	29	59	2,2	15,83	4,12	1,2	1011,51	-3,88	4,12	15,34	4,89	5,0	0,00	0,0
2012-05-03 13:30	343	29	56	2,6	15,83	3,82	1,2	1011,51	-4,89	2,22	15,34	4,42	5,4	0,00	0,0
2012-05-03 14:00	356	29	51	1,4	15,83	4,82	1,2	1011,51	-5,27	4,82	15,34	5,16	5,4	0,00	0,0
2012-05-03 14:30	330	29	49	2,6	15,83	3,92	1,2	1011,51	-6,65	2,32	15,34	4,16	5,6	0,00	0,0
2012-05-03 15:00	2	29	47	0,0	15,83	4,62	1,2	1011,51	-6,59	4,62	15,34	4,76	5,0	0,00	0,0
2012-05-03 15:30	336	29	47	2,8	15,93	4,12	1,2	1011,51	-7,05	1,46	15,44	4,26	6,0	0,00	0,0
2012-05-03 16:00	339	29	44	3,3	16,03	5,02	1,2	1010,51	-7,15	1,41	15,54	5,02	5,8	0,00	0,0
2012-05-03 16:30	15	29	46	3,7	16,13	4,72	1,2	1010,51	-6,80	0,02	15,64	4,82	5,8	0,00	0,0
2012-05-03 17:00	325	29	48	0,0	16,23	3,82	1,2	1010,51	-7,03	3,82	15,74	4,01	5,4	0,00	0,0
2012-05-03 17:30	311	29	45	2,2	16,23	3,62	1,2	1010,51	-8,10	3,62	15,74	3,67	5,2	0,00	0,0
2012-05-03 18:00	351	29	47	1,6	16,23	3,12	1,2	1010,51	-7,96	3,12	15,74	3,26	5,6	0,00	0,0
2012-05-03 18:30	351	29	47	0,0	16,23	2,72	1,2	1009,51	-8,33	2,72	15,74	2,86	5,0	0,00	0,0
2012-05-03 19:00	319	29	47	0,0	16,23	3,22	1,2	1009,51	-7,87	3,22	15,74	3,36	2,6	0,00	0,0
2012-05-03 19:30	331	29	48	1,2	16,13	2,82	1,2	1009,51	-7,95	2,82	15,64	3,01	2,4	0,00	0,0
2012-05-03 20:00	330	29	52	0,0	16,13	2,72	1,2	1009,51	-6,94	2,72	15,64	3,11	2,2	0,00	0,0
2012-05-03 20:30	351	29	54	0,0	16,13	2,32	1,2	1009,51	-6,79	2,32	15,64	2,81	2,0	0,00	0,0

Datum	Vindrikt °	Fukt inne Rh%	Fukt ute Rh%	Vindhast m/s	Temp in °C	Temp ute °C	Nb. Mån mm	Tryck Mbar	Daggp °C	Kyleffekt °C	Vix inne °C	Vix ute °C	Vindby m/s	Korr lufttryck	Nederb./dygn mm
2012-05-03 21:00	351	29	55	0,0	16,13	1,72	1,2	1009,51	-7,09	1,72	15,64	2,27	0,0	0,00	0,0
2012-05-03 21:30	351	29	59	0,0	16,13	1,12	1,2	1009,51	-6,69	1,12	15,64	1,89	0,0	0,00	0,0
2012-05-03 22:00	351	29	60	0,0	16,13	0,92	1,2	1009,51	-6,64	0,92	15,64	1,75	0,0	0,00	0,0
2012-05-03 22:30	351	29	63	0,0	16,13	0,51	1,2	1008,51	-6,35	0,51	15,64	1,52	0,0	0,00	0,0
2012-05-03 23:00	351	29	62	0,0	16,13	0,41	1,2	1008,51	-6,67	0,41	15,64	1,36	1,2	0,00	0,0
2012-05-03 23:30	356	29	64	0,0	16,13	0,11	1,2	1008,51	-6,51	0,11	15,64	1,18	1,2	0,00	0,0
2012-05-04 00:00	10	29	66	0,0	16,13	0,21	1,2	1008,51	-6,00	0,21	15,64	1,40	1,2	0,00	0,0
2012-05-04 00:30	11	29	69	0,0	16,13	0,11	1,2	1008,51	-5,48	0,11	15,64	1,49	1,2	0,00	0,0
2012-05-04 01:00	3	29	67	0,0	16,13	0,21	1,2	1008,51	-5,79	0,21	15,64	1,47	0,0	0,00	0,0
2012-05-04 01:30	3	29	69	0,0	16,03	0,11	1,2	1007,51	-5,48	0,11	15,54	1,49	0,0	0,00	0,0
2012-05-04 02:00	12	29	70	0,0	16,03	-0,39	1,2	1007,51	-5,76	-0,39	15,54	1,06	0,0	0,00	0,0
2012-05-04 02:30	79	29	69	0,0	16,03	-0,39	1,2	1007,51	-5,96	-0,39	15,54	0,99	0,0	0,00	0,0
2012-05-04 03:00	8	29	69	0,0	16,03	-0,59	1,2	1007,51	-6,15	-0,59	15,54	0,79	1,2	0,00	0,0
2012-05-04 03:30	15	29	70	0,0	16,03	-0,89	1,2	1007,51	-6,24	-0,89	15,54	0,56	0,0	0,00	0,0
2012-05-04 04:00	15	29	71	0,0	16,03	-0,99	1,2	1006,51	-6,14	-0,99	15,54	0,52	0,0	0,00	0,0
2012-05-04 04:30	35	29	72	0,0	16,13	-0,89	1,2	1006,51	-5,86	-0,89	15,64	0,69	0,0	0,00	0,0
2012-05-04 05:00	60	30	70	0,0	16,33	-0,49	1,2	1006,51	-5,86	-0,49	15,88	0,96	0,0	0,00	0,0
2012-05-04 05:30	133	29	74	0,0	16,63	-0,49	1,2	1006,51	-5,10	-0,49	16,14	1,22	1,4	0,00	0,0
2012-05-04 06:00	133	29	72	0,0	16,73	-0,09	1,2	1005,51	-5,09	-0,09	16,24	1,49	0,0	0,00	0,0
2012-05-04 06:30	101	29	70	0,0	16,83	0,11	1,2	1005,51	-5,28	0,11	16,34	1,56	0,0	0,00	0,0
2012-05-04 07:00	116	29	76	0,0	16,83	0,11	1,2	1005,51	-4,15	0,11	16,34	1,96	2,0	0,00	0,0
2012-05-04 07:30	128	29	81	0,0	16,83	0,41	1,2	1005,51	-2,97	0,41	16,34	2,62	1,8	0,00	0,0
2012-05-04 08:00	111	29	87	0,0	16,83	0,31	1,2	1005,51	-2,07	0,31	16,34	2,97	1,8	0,00	0,0
2012-05-04 08:30	108	29	91	0,0	16,93	0,31	1,2	1005,51	-1,44	0,31	16,44	3,29	2,8	0,00	0,0
2012-05-04 09:00	95	29	94	1,4	16,93	0,31	1,2	1004,51	-0,98	0,31	16,44	3,53	1,8	0,00	0,0
2012-05-04 09:30	82	30	97	1,2	17,03	0,31	1,2	1004,51	-0,54	0,31	16,58	3,79	2,0	0,00	0,0
2012-05-04 10:00	87	30	98	1,2	17,03	0,31	1,2	1004,51	-0,39	0,31	16,58	3,87	2,2	0,00	0,0
2012-05-04 10:30	80	30	99	0,0	17,03	0,41	1,2	1003,51	-0,15	0,41	16,58	4,06	2,4	0,00	0,0
2012-05-04 11:00	100	30	98	1,6	17,03	0,51	1,2	1003,51	-0,19	0,51	16,58	4,07	3,5	0,00	0,0
2012-05-04 11:30	86	30	99	1,4	17,13	0,41	1,2	1003,51	-0,15	0,41	16,68	4,06	3,1	0,00	0,0
2012-05-04 12:00	91	30	98	0,0	17,13	0,92	1,2	1003,51	0,21	0,92	16,68	4,47	3,0	0,00	0,0
2012-05-04 12:30	60	30	97	1,4	17,13	1,02	1,2	1003,51	0,16	1,02	16,68	4,49	3,7	0,00	0,0
2012-05-04 13:00	83	30	98	0,0	17,13	1,22	1,2	1002,51	0,50	1,22	16,68	4,77	3,7	0,00	0,0
2012-05-04 13:30	102	30	98	0,0	17,13	1,42	1,2	1002,51	0,70	1,42	16,68	4,97	3,1	0,00	0,0
2012-05-04 14:00	114	30	98	0,0	17,13	1,52	1,2	1002,51	0,80	1,52	16,68	5,07	4,5	0,00	0,0
2012-05-04 14:30	117	30	98	2,4	17,13	1,42	1,2	1002,51	0,70	-0,31	16,68	4,97	4,9	0,00	0,0
2012-05-04 15:00	107	30	100	2,0	17,13	1,42	1,2	1002,51	0,99	1,42	16,68	5,15	6,2	0,00	0,0
2012-05-04 15:30	110	30	99	2,0	17,13	1,62	1,2	1001,51	1,05	1,62	16,68	5,26	5,8	0,00	0,0
2012-05-04 16:00	115	30	99	3,7	17,13	1,12	1,2	1001,51	0,55	-4,19	16,68	4,76	6,6	0,00	0,0
2012-05-04 16:30	104	30	100	3,1	17,13	1,12	1,2	1001,51	0,69	-1,82	16,68	4,85	6,2	0,00	0,0
2012-05-04 17:00	118	30	100	3,0	17,13	1,22	1,2	1001,51	0,79	-1,71	16,68	4,95	6,6	0,00	0,0
2012-05-04 17:30	103	30	100	3,3	17,13	1,02	1,2	1000,51	0,59	-3,11	16,68	4,75	6,0	0,00	0,0
2012-05-04 18:00	102	30	100	2,2	17,13	1,02	1,2	1000,51	0,59	1,02	16,68	4,75	6,4	0,00	0,0
2012-05-04 18:30	85	30	100	3,5	17,13	0,72	1,2	1000,51	0,29	-3,45	16,68	4,44	5,8	0,00	0,0
2012-05-04 19:00	139	30	100	3,0	17,13	0,51	1,2	1000,51	0,09	-2,47	16,68	4,24	4,9	0,00	0,0
2012-05-04 19:30	109	30	100	1,6	17,13	0,41	1,2	1000,51	-0,01	0,41	16,68	4,14	5,4	0,00	0,0

Datum	Vindrikt °	Fukt inne Rh%	Fukt ute Rh%	Vindhast m/s	Temp in °C	Temp ute °C	Nb. Mån mm	Tryck Mbar	Daggp °C	Kyleffekt °C	Vix inne °C	Vix ute °C	Vindby m/s	Korr lufttryck	Nederb./dygn mm
2012-05-04 20:00	96	30	100	0,0	17,13	0,21	1,2	1000,51	-0,21	0,21	16,68	3,94	6,2	0,00	0,0
2012-05-04 20:30	110	30	100	0,0	17,13	0,11	1,2	1000,51	-0,31	0,11	16,68	3,84	0,0	0,00	0,0
2012-05-04 21:00	108	30	100	0,0	17,13	0,11	1,2	1000,51	-0,31	0,11	16,68	3,84	0,0	0,00	0,0
2012-05-04 21:30	104	30	100	0,0	17,23	0,01	1,2	1000,51	-0,41	0,01	16,78	3,74	0,0	0,00	0,0
2012-05-04 22:00	79	30	100	0,0	17,13	0,01	1,2	999,51	-0,41	0,01	16,68	3,74	0,0	0,00	0,0
2012-05-04 22:30	89	30	100	0,0	17,13	-0,09	1,2	999,51	-0,51	-0,09	16,68	3,64	0,0	0,00	0,0
2012-05-04 23:00	108	30	100	0,0	17,03	-0,19	1,2	999,51	-0,60	-0,19	16,58	3,54	0,0	0,00	0,0
2012-05-04 23:30	96	30	100	0,0	17,03	-0,19	1,2	999,51	-0,60	-0,19	16,58	3,54	0,0	0,00	0,0
2012-05-05 00:00	79	30	100	0,0	16,93	-0,39	1,2	999,51	-0,80	-0,39	16,48	3,34	0,0	0,00	0,0
2012-05-05 00:30	93	30	100	0,0	16,83	-0,39	1,2	998,51	-0,80	-0,39	16,38	3,34	0,0	0,00	0,0
2012-05-05 01:00	84	30	100	0,0	16,83	-0,49	1,2	998,51	-0,90	-0,49	16,38	3,24	0,0	0,00	0,0
2012-05-05 01:30	103	30	100	0,0	16,73	-0,59	1,2	998,51	-1,00	-0,59	16,28	3,14	0,0	0,00	0,0
2012-05-05 02:00	86	30	100	0,0	16,63	-0,59	1,2	998,51	-1,00	-0,59	16,18	3,14	0,0	0,00	0,0
2012-05-05 02:30	92	30	100	0,0	16,63	-0,69	1,2	998,51	-1,10	-0,69	16,18	3,04	0,0	0,00	0,0
2012-05-05 03:00	79	30	100	0,0	16,63	-0,79	1,2	997,50	-1,20	-0,79	16,18	2,94	0,0	0,00	0,0
2012-05-05 03:30	93	30	100	0,0	16,53	-0,89	1,2	997,50	-1,30	-0,89	16,08	2,84	0,0	0,00	0,0
2012-05-05 04:00	127	31	100	0,0	16,53	-0,89	1,2	997,50	-1,30	-0,89	16,11	2,84	0,0	0,00	0,0
2012-05-05 04:30	179	30	100	0,0	16,53	-0,99	1,2	997,50	-1,40	-0,99	16,08	2,74	0,0	0,00	0,0
2012-05-05 05:00	179	30	100	0,0	16,83	-0,99	1,2	996,50	-1,40	-0,99	16,38	2,74	0,0	0,00	0,0
2012-05-05 05:30	179	30	100	0,0	17,03	-0,99	1,2	996,50	-1,40	-0,99	16,58	2,74	0,0	0,00	0,0
2012-05-05 06:00	179	31	100	0,0	17,23	-0,99	1,2	996,50	-1,40	-0,99	16,82	2,74	0,0	0,00	0,0
2012-05-05 06:30	179	31	100	0,0	17,23	-0,99	1,2	996,50	-1,40	-0,99	16,82	2,74	0,0	0,00	0,0
2012-05-05 07:00	329	31	100	0,0	17,23	-0,79	1,2	995,50	-1,20	-0,79	16,82	2,94	0,0	0,00	0,0
2012-05-05 07:30	0	31	100	0,0	17,33	-0,79	1,2	995,50	-1,20	-0,79	16,92	2,94	0,0	0,00	0,0
2012-05-05 08:00	356	31	100	0,0	17,33	-0,69	1,2	995,50	-1,10	-0,69	16,92	3,04	0,0	0,00	0,0
2012-05-05 08:30	7	31	100	0,0	17,33	-0,49	1,2	995,50	-0,90	-0,49	16,92	3,24	0,0	0,00	0,0
2012-05-05 09:00	342	31	99	0,0	17,43	-0,29	1,2	995,50	-0,85	-0,29	17,02	3,36	0,0	0,00	0,0
2012-05-05 09:30	82	31	99	0,0	17,43	0,01	1,2	995,50	-0,55	0,01	17,02	3,66	0,0	0,00	0,0
2012-05-05 10:00	356	31	99	0,0	17,43	0,01	1,2	995,50	-0,55	0,01	17,02	3,66	2,6	0,00	0,0
2012-05-05 10:30	356	31	98	1,2	17,43	0,21	1,2	994,50	-0,49	0,21	17,02	3,77	3,1	0,00	0,0
2012-05-05 11:00	15	31	98	1,6	17,43	0,31	1,2	994,50	-0,39	0,31	17,02	3,87	3,3	0,00	0,0
2012-05-05 11:30	351	31	98	1,4	17,43	0,41	1,2	994,50	-0,29	0,41	17,02	3,97	3,5	0,00	0,0
2012-05-05 12:00	339	31	98	0,0	17,43	0,51	1,2	994,50	-0,19	0,51	17,02	4,07	2,8	0,00	0,0
2012-05-05 12:30	2	31	98	0,0	17,43	0,72	1,2	994,50	0,01	0,72	17,02	4,27	2,6	0,00	0,0
2012-05-05 13:00	342	31	99	1,2	17,33	0,61	1,2	994,50	0,05	0,61	16,92	4,26	2,8	0,00	0,0
2012-05-05 13:30	351	31	99	1,4	17,33	0,82	1,2	994,50	0,25	0,82	16,92	4,46	3,5	0,00	0,0
2012-05-05 14:00	351	31	98	0,0	17,33	1,12	1,2	994,50	0,40	1,12	16,92	4,67	2,6	0,00	0,0
2012-05-05 14:30	17	31	97	1,2	17,33	1,52	1,2	994,50	0,66	1,52	16,92	4,99	3,5	0,00	0,0
2012-05-05 15:00	347	31	96	1,6	17,33	1,62	1,2	993,50	0,61	1,62	16,92	5,00	3,7	0,00	0,0
2012-05-05 15:30	351	31	94	1,2	17,33	1,92	1,2	993,50	0,60	1,92	16,92	5,13	4,3	0,00	0,0
2012-05-05 16:00	351	31	97	3,3	17,33	1,72	1,2	993,50	0,85	-2,32	16,92	5,19	3,9	0,00	0,0
2012-05-05 16:30	356	31	98	0,0	17,33	1,62	1,2	993,50	0,90	1,62	16,92	5,17	3,3	0,00	0,0
2012-05-05 17:00	335	31	97	0,0	17,33	1,62	1,2	993,50	0,76	1,62	16,92	5,09	4,5	0,00	0,0
2012-05-05 17:30	336	31	99	0,0	17,23	1,62	1,2	993,50	1,05	1,62	16,82	5,26	2,4	0,00	0,0
2012-05-05 18:00	351	31	100	0,0	17,23	1,42	1,2	994,50	0,99	1,42	16,82	5,15	3,7	0,00	0,0
2012-05-05 18:30	339	31	100	0,0	17,23	1,22	1,2	994,50	0,79	1,22	16,82	4,95	3,5	0,00	0,0

Datum	Vindrikt °	Fukt inne Rh%	Fukt ute Rh%	Vindhast m/s	Temp in °C	Temp ute °C	Nb. Mån mm	Tryck Mbar	Daggp °C	Kyleffekt °C	Vix inne °C	Vix ute °C	Vindby m/s	Korr lufttryck	Nederb./dygn mm
2012-05-05 19:00	317	31	100	0,0	17,13	1,12	1,2	994,50	0,69	1,12	16,72	4,85	4,1	0,00	0,0
2012-05-05 19:30	320	31	99	0,0	17,03	1,02	1,2	994,50	0,45	1,02	16,62	4,66	2,8	0,00	0,0
2012-05-05 20:00	332	31	97	1,2	17,03	1,02	1,2	994,50	0,16	1,02	16,62	4,49	2,6	0,00	0,0
2012-05-05 20:30	296	30	95	1,2	16,93	0,92	1,2	994,50	-0,24	0,92	16,48	4,22	3,0	0,00	0,0
2012-05-05 21:00	323	30	96	0,0	16,93	0,92	1,2	994,50	-0,09	0,92	16,48	4,30	3,1	0,00	0,0
2012-05-05 21:30	336	30	95	0,0	16,93	0,82	1,2	995,50	-0,34	0,82	16,48	4,12	2,4	0,00	0,0
2012-05-05 22:00	329	30	95	0,0	16,83	0,72	1,2	995,50	-0,44	0,72	16,38	4,02	2,4	0,00	0,0
2012-05-05 22:30	343	30	97	0,0	16,83	0,51	1,2	995,50	-0,34	0,51	16,38	3,99	2,4	0,00	0,0
2012-05-05 23:00	320	30	100	1,2	16,73	0,31	1,2	995,50	-0,11	0,31	16,28	4,04	2,0	0,00	0,0
2012-05-05 23:30	324	30	98	1,4	16,63	0,31	1,2	995,50	-0,39	0,31	16,18	3,87	3,5	0,00	0,0
2012-05-06 00:00	319	30	97	0,0	16,53	0,21	1,2	995,50	-0,64	0,21	16,08	3,69	3,9	0,00	0,0
2012-05-06 00:30	319	30	95	1,2	16,43	0,11	1,2	996,50	-1,03	0,11	15,98	3,42	3,0	0,00	0,0
2012-05-06 01:00	356	30	91	1,8	16,33	0,01	1,2	996,50	-1,73	0,01	15,88	2,99	3,7	0,00	0,0
2012-05-06 01:30	318	30	88	2,6	16,23	0,01	1,2	996,50	-2,20	-1,79	15,78	2,75	3,9	0,00	0,0
2012-05-06 02:00	329	30	88	2,0	16,23	0,01	1,2	996,50	-2,20	0,01	15,78	2,75	3,9	0,00	0,0
2012-05-06 02:30	328	30	91	0,0	16,13	-0,09	1,2	997,50	-1,83	-0,09	15,68	2,89	4,1	0,00	0,0
2012-05-06 03:00	313	30	91	1,2	16,13	-0,39	1,2	997,50	-2,13	-0,39	15,68	2,59	3,3	0,00	0,0
2012-05-06 03:30	316	30	92	0,0	16,13	-0,39	1,2	997,50	-1,98	-0,39	15,68	2,67	3,1	0,00	0,0
2012-05-06 04:00	316	30	91	1,8	16,13	-0,59	1,2	998,51	-2,33	-0,59	15,68	2,39	3,1	0,00	0,0
2012-05-06 04:30	304	30	91	0,0	16,23	-0,59	1,2	998,51	-2,33	-0,59	15,78	2,39	3,3	0,00	0,0
2012-05-06 05:00	324	30	91	0,0	16,53	-0,59	1,2	998,51	-2,33	-0,59	16,08	2,39	2,6	0,00	0,0
2012-05-06 05:30	315	30	90	1,2	16,73	-0,39	1,2	998,51	-2,28	-0,39	16,28	2,51	2,6	0,00	0,0
2012-05-06 06:00	256	30	89	0,0	16,83	-0,39	1,2	998,51	-2,44	-0,39	16,38	2,43	3,3	0,00	0,0
2012-05-06 06:30	325	30	89	0,0	16,83	-0,09	1,2	999,51	-2,14	-0,09	16,38	2,73	3,5	0,00	0,0
2012-05-06 07:00	296	30	84	1,4	16,83	0,31	1,2	999,51	-2,56	0,31	16,38	2,74	2,6	0,00	0,0
2012-05-06 07:30	316	30	84	0,0	16,83	0,41	1,2	999,51	-2,46	0,41	16,38	2,84	3,0	0,00	0,0
2012-05-06 08:00	326	30	81	0,0	16,83	0,72	1,2	1000,51	-2,68	0,72	16,38	2,92	3,3	0,00	0,0
2012-05-06 08:30	320	30	80	1,6	16,83	1,12	1,2	1000,51	-2,47	1,12	16,38	3,25	2,8	0,00	0,0
2012-05-06 09:00	243	30	78	1,6	16,83	1,02	1,2	1000,51	-2,92	1,02	16,38	3,00	4,3	0,00	0,0
2012-05-06 09:30	332	30	76	2,0	16,83	1,52	1,2	1000,51	-2,80	1,52	16,38	3,36	4,5	0,00	0,0
2012-05-06 10:00	328	29	75	2,4	16,73	1,52	1,2	1001,51	-2,98	-0,21	16,24	3,29	4,3	0,00	0,0
2012-05-06 10:30	336	29	76	3,0	16,73	1,52	1,2	1001,51	-2,80	-1,38	16,24	3,36	4,3	0,00	0,0
2012-05-06 11:00	320	29	67	1,8	16,63	2,12	1,2	1002,51	-3,98	2,12	16,14	3,37	4,5	0,00	0,0
2012-05-06 11:30	320	29	70	2,0	16,63	1,92	1,2	1002,51	-3,56	1,92	16,14	3,36	3,9	0,00	0,0
2012-05-06 12:00	309	29	71	2,0	16,63	1,72	1,2	1002,51	-3,56	1,72	16,14	3,22	4,3	0,00	0,0
2012-05-06 12:30	312	29	64	2,6	16,63	2,32	1,2	1002,51	-4,43	0,64	16,14	3,38	4,9	0,00	0,0
2012-05-06 13:00	339	29	61	2,4	16,53	2,52	1,2	1002,51	-4,91	0,85	16,04	3,40	4,1	0,00	0,0
2012-05-06 13:30	321	29	59	0,0	16,53	2,82	1,2	1003,51	-5,09	2,82	16,04	3,59	3,3	0,00	0,0
2012-05-06 14:00	321	30	59	0,0	16,53	2,82	1,2	1003,51	-5,09	2,82	16,08	3,59	3,3	0,00	0,0
2012-05-06 14:30	323	30	58	0,0	16,53	3,12	1,2	1003,51	-5,05	3,12	16,08	3,83	3,7	0,00	0,0
2012-05-06 15:00	317	30	69	0,0	16,43	2,92	1,2	1003,51	-2,81	2,92	15,98	4,30	3,3	0,00	0,0
2012-05-06 15:30	311	30	72	0,0	16,43	2,22	1,2	1004,51	-2,88	2,22	15,98	3,79	4,5	0,00	0,0
2012-05-06 16:00	356	30	65	0,0	16,43	3,72	1,2	1004,51	-2,89	3,72	15,98	4,84	1,4	0,00	0,0
2012-05-06 16:30	46	30	53	0,0	16,43	2,82	1,2	1003,51	-6,58	2,82	15,98	3,26	3,5	0,00	0,0
2012-05-06 17:00	347	30	52	0,0	16,43	3,02	1,2	1004,51	-6,66	3,02	15,98	3,41	3,0	0,00	0,0
2012-05-06 17:30	277	30	42	0,0	16,53	5,42	1,2	1004,51	-7,43	5,42	16,08	5,33	4,9	0,00	0,0

Datum	Vindrikt °	Fukt inne Rh%	Fukt ute Rh%	Vindhast m/s	Temp in °C	Temp ute °C	Nb. Mån mm	Tryck Mbar	Daggp °C	Kyleffekt °C	Vix inne °C	Vix ute °C	Vindby m/s	Korr lufttryck	Nederb./dygn mm
2012-05-06 18:00	295	29	41	0,0	16,63	5,72	1,2	1004,51	-7,50	5,72	16,14	5,59	4,3	0,00	0,0
2012-05-06 18:30	239	29	39	0,0	16,73	5,52	1,2	1004,51	-8,38	5,52	16,24	5,31	4,1	0,00	0,0
2012-05-06 19:00	242	29	37	1,2	16,83	5,42	1,2	1004,51	-9,20	5,42	16,34	5,12	5,0	0,00	0,0
2012-05-06 19:30	292	29	38	0,0	16,93	5,32	1,2	1004,51	-8,92	5,32	16,44	5,06	3,0	0,00	0,0
2012-05-06 20:00	263	29	39	1,2	16,93	5,12	1,2	1005,51	-8,73	5,12	16,44	4,91	3,3	0,00	0,0
2012-05-06 20:30	251	29	40	0,0	16,93	4,82	1,2	1005,51	-8,65	4,82	16,44	4,65	1,8	0,00	0,0
2012-05-06 21:00	194	29	42	0,0	16,93	3,62	1,2	1005,51	-9,05	3,62	16,44	3,53	1,6	0,00	0,0
2012-05-06 21:30	230	29	42	0,0	16,83	2,62	1,2	1005,51	-9,95	2,62	16,34	2,53	0,0	0,00	0,0
2012-05-06 22:00	229	29	51	0,0	16,73	0,31	1,2	1005,51	-9,41	0,31	16,24	0,66	0,0	0,00	0,0
2012-05-06 22:30	87	29	54	0,0	16,73	-0,79	1,2	1005,51	-9,66	-0,79	16,24	-0,29	1,2	0,00	0,0
2012-05-06 23:00	103	29	55	0,0	16,63	-1,19	1,2	1006,51	-9,79	-1,19	16,14	-0,64	0,0	0,00	0,0
2012-05-06 23:30	117	29	55	0,0	16,53	-1,39	1,2	1006,51	-9,97	-1,39	16,04	-0,84	0,0	0,00	0,0
2012-05-07 00:00	117	29	57	0,0	16,43	-1,69	1,2	1006,51	-9,77	-1,69	15,94	-1,03	0,0	0,00	0,0
2012-05-07 00:30	110	29	64	0,0	16,33	-2,39	1,2	1006,51	-8,88	-2,39	15,84	-1,32	0,0	0,00	0,0
2012-05-07 01:00	93	29	66	0,0	16,33	-2,29	1,2	1006,51	-8,37	-2,29	15,84	-1,10	0,0	0,00	0,0
2012-05-07 01:30	90	29	67	0,0	16,23	-2,39	1,2	1006,51	-8,27	-2,39	15,74	-1,14	0,0	0,00	0,0
2012-05-07 02:00	87	29	72	0,0	16,23	-3,19	1,2	1006,51	-8,06	-3,19	15,74	-1,61	0,0	0,00	0,0
2012-05-07 02:30	77	29	74	0,0	16,13	-3,09	1,2	1006,51	-7,60	-3,09	15,64	-1,38	0,0	0,00	0,0
2012-05-07 03:00	98	29	76	0,0	16,13	-2,99	1,2	1006,51	-7,14	-2,99	15,64	-1,14	0,0	0,00	0,0
2012-05-07 03:30	98	29	77	0,0	16,13	-3,49	1,2	1006,51	-7,45	-3,49	15,64	-1,57	0,0	0,00	0,0
2012-05-07 04:00	97	29	80	0,0	16,13	-3,69	1,2	1007,51	-7,13	-3,69	15,64	-1,56	0,0	0,00	0,0
2012-05-07 04:30	86	29	84	0,0	16,23	-3,59	1,2	1007,51	-6,37	-3,59	15,74	-1,16	0,0	0,00	0,0
2012-05-07 05:00	86	29	81	0,0	16,53	-3,39	1,2	1007,51	-6,67	-3,39	16,04	-1,19	0,0	0,00	0,0
2012-05-07 05:30	85	29	80	0,0	16,73	-2,39	1,2	1007,51	-5,87	-2,39	16,24	-0,26	0,0	0,00	0,0
2012-05-07 06:00	106	29	74	0,0	16,83	-0,49	1,2	1007,51	-5,10	-0,49	16,34	1,22	0,0	0,00	0,0
2012-05-07 06:30	106	29	70	0,0	16,93	0,51	1,2	1007,51	-4,90	0,51	16,44	1,96	1,2	0,00	0,0
2012-05-07 07:00	171	29	64	0,0	16,93	1,92	1,2	1007,51	-4,81	1,92	16,44	2,98	2,2	0,00	0,0
2012-05-07 07:30	170	29	60	0,0	17,03	2,42	1,2	1008,51	-5,24	2,42	16,54	3,25	2,2	0,00	0,0
2012-05-07 08:00	216	29	58	0,0	16,93	3,02	1,2	1008,51	-5,14	3,02	16,44	3,73	2,6	0,00	0,0
2012-05-07 08:30	192	29	57	2,2	16,93	3,32	1,2	1008,51	-5,11	3,32	16,44	3,98	3,5	0,00	0,0
2012-05-07 09:00	280	29	53	1,2	16,83	4,32	1,2	1008,51	-5,19	4,32	16,34	4,76	4,5	0,00	0,0
2012-05-07 09:30	240	29	52	1,8	16,83	4,82	1,2	1008,51	-5,00	4,82	16,34	5,21	5,0	0,00	0,0
2012-05-07 10:00	238	29	50	1,6	16,73	5,32	1,2	1008,51	-5,09	5,32	16,24	5,61	4,5	0,00	0,0
2012-05-07 10:30	338	29	50	2,2	16,63	6,42	1,2	1008,51	-4,08	6,42	16,14	6,71	5,8	0,00	0,0
2012-05-07 11:00	316	29	52	3,1	16,63	5,12	1,2	1009,51	-4,72	2,56	16,14	5,51	3,9	0,00	0,0
2012-05-07 11:30	185	29	52	3,0	16,53	6,52	1,2	1009,51	-3,43	4,09	16,04	6,91	4,1	0,00	0,0
2012-05-07 12:00	326	29	51	1,2	16,53	6,22	1,2	1009,51	-3,98	6,22	16,04	6,56	5,6	0,00	0,0
2012-05-07 12:30	219	29	62	1,4	16,43	5,02	1,2	1009,51	-2,33	5,02	15,94	5,97	3,9	0,00	0,0
2012-05-07 13:00	282	29	55	1,6	16,43	7,32	1,2	1009,51	-1,89	7,32	15,94	7,87	3,9	0,00	0,0
2012-05-07 13:30	176	29	57	3,1	16,33	7,22	1,2	1010,51	-1,47	4,85	15,84	7,88	5,2	0,00	0,0
2012-05-07 14:00	333	29	52	2,2	16,33	7,32	1,2	1010,51	-2,69	7,32	15,84	7,71	7,1	0,00	0,0
2012-05-07 14:30	311	29	59	2,4	16,33	5,52	1,2	1011,51	-2,56	4,01	15,84	6,29	5,6	0,00	0,0
2012-05-07 15:00	324	29	57	3,1	16,33	6,02	1,2	1011,51	-2,59	3,54	15,84	6,68	6,0	0,00	0,0
2012-05-07 15:30	319	29	59	3,3	16,33	6,12	1,2	1011,51	-2,00	2,65	15,84	6,89	6,6	0,00	0,0
2012-05-07 16:00	2	29	57	4,1	16,43	6,12	1,2	1011,51	-2,49	0,65	15,94	6,78	5,0	0,00	0,0
2012-05-07 16:30	335	29	55	2,6	16,53	6,52	1,2	1012,51	-2,63	5,07	16,04	7,07	5,6	0,00	0,0

Datum	Vindrikt °	Fukt inne Rh%	Fukt ute Rh%	Vindhast m/s	Temp in °C	Temp ute °C	Nb. Mån mm	Tryck Mbar	Daggp °C	Kyleffekt °C	Vix inne °C	Vix ute °C	Vindby m/s	Korr lufttryck	Nederb./dygn mm
2012-05-07 17:00	347	29	51	3,5	16,53	5,82	1,2	1012,51	-4,35	2,31	16,04	6,16	6,0	0,00	0,0
2012-05-07 17:30	308	29	53	3,7	16,53	6,32	1,2	1012,51	-3,34	1,88	16,04	6,77	4,9	0,00	0,0
2012-05-07 18:00	322	29	50	2,8	16,63	6,02	1,2	1012,51	-4,44	3,54	16,14	6,31	5,4	0,00	0,0
2012-05-07 18:30	332	29	52	3,3	16,63	6,32	1,2	1013,51	-3,61	2,87	16,14	6,71	4,3	0,00	0,0
2012-05-07 19:00	324	29	55	1,6	16,63	5,02	1,2	1013,51	-4,02	5,02	16,14	5,57	4,1	0,00	0,0
2012-05-07 19:30	313	29	53	1,6	16,73	5,52	1,2	1013,51	-4,08	5,52	16,24	5,96	3,9	0,00	0,0
2012-05-07 20:00	339	29	54	0,0	16,83	4,82	1,2	1013,51	-4,47	4,82	16,34	5,32	4,7	0,00	0,0
2012-05-07 20:30	316	29	55	1,4	16,83	4,62	1,2	1013,51	-4,40	4,62	16,34	5,17	3,5	0,00	0,0
2012-05-07 21:00	326	29	57	0,0	16,83	3,92	1,2	1013,51	-4,55	3,92	16,34	4,58	2,8	0,00	0,0
2012-05-07 21:30	334	29	60	0,0	16,83	2,72	1,2	1014,51	-4,95	2,72	16,34	3,55	0,0	0,00	0,0
2012-05-07 22:00	351	29	63	0,0	16,73	2,42	1,2	1014,51	-4,56	2,42	16,24	3,42	0,0	0,00	0,0
2012-05-07 22:30	40	29	69	0,0	16,73	0,82	1,2	1014,51	-4,81	0,82	16,24	2,19	1,2	0,00	0,0
2012-05-07 23:00	44	29	74	0,0	16,63	-0,09	1,2	1014,51	-4,71	-0,09	16,14	1,62	0,0	0,00	0,0
2012-05-07 23:30	63	29	79	0,0	16,63	-0,59	1,2	1014,51	-4,29	-0,59	16,14	1,47	0,0	0,00	0,0
2012-05-08 00:00	18	29	80	0,0	16,53	-0,99	1,2	1014,51	-4,51	-0,99	16,04	1,14	0,0	0,00	0,0
2012-05-08 00:30	18	29	82	0,0	16,53	-1,29	1,2	1014,51	-4,46	-1,29	16,04	0,99	0,0	0,00	0,0
2012-05-08 01:00	18	29	83	0,0	16,43	-1,69	1,2	1014,51	-4,68	-1,69	15,94	0,66	0,0	0,00	0,0
2012-05-08 01:30	18	29	84	0,0	16,33	-1,99	1,2	1014,51	-4,81	-1,99	15,84	0,44	0,0	0,00	0,0
2012-05-08 02:00	22	29	84	0,0	16,33	-2,29	1,2	1014,51	-5,10	-2,29	15,84	0,14	0,0	0,00	0,0
2012-05-08 02:30	32	29	87	0,0	16,33	-2,69	1,2	1015,51	-5,01	-2,69	15,84	-0,03	0,0	0,00	0,0
2012-05-08 03:00	32	29	88	0,0	16,23	-2,79	1,2	1015,51	-4,96	-2,79	15,74	-0,05	0,0	0,00	0,0
2012-05-08 03:30	63	29	88	0,0	16,23	-3,19	1,2	1015,51	-5,35	-3,19	15,74	-0,45	0,0	0,00	0,0
2012-05-08 04:00	79	29	89	0,0	16,23	-3,29	1,2	1015,51	-5,29	-3,29	15,74	-0,48	0,0	0,00	0,0
2012-05-08 04:30	79	29	89	0,0	16,33	-3,39	1,2	1015,51	-5,39	-3,39	15,84	-0,58	0,0	0,00	0,0
2012-05-08 05:00	80	29	90	0,0	16,63	-3,09	1,2	1014,51	-4,94	-3,09	16,14	-0,20	0,0	0,00	0,0
2012-05-08 05:30	80	29	89	0,0	16,83	-1,79	1,2	1014,51	-3,82	-1,79	16,34	1,03	0,0	0,00	0,0
2012-05-08 06:00	82	29	87	0,0	16,93	0,11	1,2	1015,51	-2,27	0,11	16,44	2,77	0,0	0,00	0,0
2012-05-08 06:30	118	29	80	1,2	17,03	1,02	1,2	1015,51	-2,56	1,02	16,54	3,15	1,8	0,00	0,0
2012-05-08 07:00	182	29	75	2,4	17,03	1,92	1,2	1014,51	-2,60	0,21	16,54	3,69	4,1	0,00	0,0
2012-05-08 07:30	159	29	69	3,3	17,03	2,62	1,2	1014,51	-3,10	-1,31	16,54	3,99	5,0	0,00	0,0
2012-05-08 08:00	127	29	66	3,5	17,03	3,12	1,2	1014,51	-3,24	-0,74	16,54	4,31	5,6	0,00	0,0
2012-05-08 08:30	170	29	63	3,5	17,03	3,92	1,2	1014,51	-3,14	0,16	16,54	4,92	5,6	0,00	0,0
2012-05-08 09:00	178	29	60	3,3	17,03	4,62	1,2	1014,51	-3,17	0,95	16,54	5,45	6,0	0,00	0,0
2012-05-08 09:30	182	29	56	2,4	16,93	6,02	1,2	1014,51	-2,84	4,54	16,44	6,63	8,1	0,00	0,0
2012-05-08 10:00	116	29	53	2,6	16,83	6,72	1,2	1014,51	-2,97	5,28	16,34	7,17	7,3	0,00	0,0
2012-05-08 10:30	197	29	50	2,6	16,83	7,62	1,2	1014,51	-2,98	6,23	16,34	7,91	6,9	0,00	0,0
2012-05-08 11:00	162	29	48	5,2	16,73	7,72	1,2	1014,51	-3,47	1,18	16,24	7,91	6,4	0,00	0,0
2012-05-08 11:30	188	29	48	3,5	16,73	8,12	1,2	1014,51	-3,10	4,91	16,24	8,31	6,9	0,00	0,0
2012-05-08 12:00	185	29	46	1,4	16,63	8,12	1,2	1014,51	-3,71	8,12	16,14	8,22	9,0	0,00	0,0
2012-05-08 12:30	196	29	42	3,0	16,53	9,62	1,2	1014,51	-3,66	7,47	16,04	9,54	7,9	0,00	0,0
2012-05-08 13:00	190	29	41	2,4	16,53	9,52	1,2	1014,51	-4,10	8,24	16,04	9,39	9,4	0,00	0,0
2012-05-08 13:30	178	29	39	4,3	16,43	10,72	1,2	1014,51	-3,75	6,19	15,94	10,51	7,7	0,00	0,0
2012-05-08 14:00	193	29	39	0,0	16,43	10,82	1,2	1013,51	-3,66	10,82	15,94	10,61	5,8	0,00	0,0
2012-05-08 14:30	294	29	39	0,0	16,43	10,02	1,2	1013,51	-4,37	10,02	15,94	9,81	4,5	0,00	0,0
2012-05-08 15:00	297	29	37	1,8	16,43	10,62	1,2	1013,51	-4,60	10,62	15,94	10,33	4,9	0,00	0,0
2012-05-08 15:30	250	29	35	1,4	16,53	11,82	1,2	1013,51	-4,34	11,82	16,04	11,45	6,8	0,00	0,0

Datum	Vindrikt	Fukt inne	Fukt ute	Vindhast	Temp in	Temp ute	Nb. Mån	Tryck	Daggp	Kyleffekt	Vix inne	Vix ute	Vindby	Korr lufttryck	Nederb./dygn
	°	Rh%	Rh%	m/s	°C	°C	mm	Mbar	°C	°C	°C	°C	m/s		mm
2012-05-08 16:00	159	29	32	5,4	16,53	11,72	1,2	1013,51	-5,73	5,79	16,04	11,24	9,4	0,00	0,0
2012-05-08 16:30	168	28	32	4,5	16,63	10,32	1,2	1013,51	-6,95	4,91	16,10	9,84	10,8	0,00	0,0
2012-05-08 17:00	264	28	33	0,0	16,73	11,22	1,2	1013,51	-5,72	11,22	16,20	10,77	6,2	0,00	0,0
2012-05-08 17:30	258	28	34	0,0	16,63	10,22	1,2	1013,51	-6,16	10,22	16,10	9,81	4,9	0,00	0,0
2012-05-08 18:00	138	28	38	3,9	16,63	9,62	1,2	1013,51	-5,10	5,73	16,10	9,37	8,1	0,00	0,0
2012-05-08 18:30	151	28	40	2,6	16,63	9,92	1,2	1013,51	-4,09	8,66	16,10	9,75	5,4	0,00	0,0
2012-05-08 19:00	203	28	39	3,0	16,53	9,82	1,2	1012,51	-4,55	7,69	16,00	9,61	6,6	0,00	0,0
2012-05-08 19:30	160	28	40	2,0	16,53	9,52	1,2	1012,51	-4,45	9,52	16,00	9,35	4,9	0,00	0,0
2012-05-08 20:00	161	28	40	1,6	16,53	9,62	1,2	1012,51	-4,36	9,62	16,00	9,45	4,3	0,00	0,0
2012-05-08 20:30	125	29	41	0,0	16,63	9,02	1,2	1012,51	-4,54	9,02	16,14	8,89	3,1	0,00	0,0
2012-05-08 21:00	101	29	42	0,0	16,63	8,22	1,2	1012,51	-4,92	8,22	16,14	8,14	1,8	0,00	0,0
2012-05-08 21:30	98	29	43	0,0	16,63	7,52	1,2	1012,51	-5,21	7,52	16,14	7,48	1,6	0,00	0,0
2012-05-08 22:00	98	29	44	0,0	16,63	6,62	1,2	1011,51	-5,70	6,62	16,14	6,63	2,0	0,00	0,0
2012-05-08 22:30	108	29	48	2,2	16,63	5,82	1,2	1012,51	-5,20	5,82	16,14	6,01	2,4	0,00	0,0
2012-05-08 23:00	110	29	49	0,0	16,63	5,62	1,2	1011,51	-5,10	5,62	16,14	5,86	2,8	0,00	0,0
2012-05-08 23:30	106	29	53	2,0	16,63	5,22	1,2	1011,51	-4,36	5,22	16,14	5,66	5,4	0,00	0,0
2012-05-09 00:00	107	29	55	1,8	16,53	4,82	1,2	1011,51	-4,21	4,82	16,04	5,37	5,8	0,00	0,0
2012-05-09 00:30	124	29	59	2,2	16,53	4,42	1,2	1011,51	-3,59	4,42	16,04	5,19	5,0	0,00	0,0
2012-05-09 01:00	118	29	61	0,0	16,53	4,22	1,2	1011,51	-3,31	4,22	16,04	5,11	4,5	0,00	0,0
2012-05-09 01:30	116	29	63	2,8	16,53	3,82	1,2	1011,51	-3,24	1,13	16,04	4,82	4,3	0,00	0,0
2012-05-09 02:00	108	29	66	2,6	16,53	3,52	1,2	1011,51	-2,86	1,90	16,04	4,71	4,3	0,00	0,0
2012-05-09 02:30	119	29	65	2,4	16,53	3,52	1,2	1011,51	-3,08	1,90	16,04	4,64	3,7	0,00	0,0
2012-05-09 03:00	117	29	67	1,8	16,53	3,32	1,2	1010,51	-2,84	3,32	16,04	4,57	3,9	0,00	0,0
2012-05-09 03:30	105	29	67	2,0	16,53	3,42	1,2	1010,51	-2,75	3,42	16,04	4,67	3,9	0,00	0,0
2012-05-09 04:00	111	29	67	0,0	16,53	3,42	1,2	1010,51	-2,75	3,42	16,04	4,67	3,7	0,00	0,0
2012-05-09 04:30	123	29	69	0,0	16,53	3,32	1,2	1010,51	-2,43	3,32	16,04	4,70	3,0	0,00	0,0
2012-05-09 05:00	95	29	75	1,8	16,83	3,32	1,2	1010,51	-1,25	3,32	16,34	5,09	6,4	0,00	0,0
2012-05-09 05:30	107	29	80	1,8	17,03	3,12	1,2	1009,51	-0,52	3,12	16,54	5,25	4,3	0,00	0,0
2012-05-09 06:00	118	29	91	2,2	17,13	2,62	1,2	1009,51	0,83	2,62	16,64	5,59	6,0	0,00	0,0
2012-05-09 06:30	93	29	95	1,8	17,13	2,52	1,2	1008,51	1,35	2,52	16,64	5,82	5,2	0,00	0,0
2012-05-09 07:00	102	29	96	3,3	17,23	2,62	1,2	1008,51	1,60	-1,31	16,74	6,00	6,4	0,00	0,0
2012-05-09 07:30	132	29	97	3,3	17,23	2,82	1,2	1008,51	1,95	-1,08	16,74	6,29	6,6	0,00	0,0
2012-05-09 08:00	144	30	100	2,6	17,23	3,32	1,2	1008,51	2,89	1,69	16,78	7,05	6,0	0,00	0,0
2012-05-09 08:30	116	30	100	3,5	17,23	3,62	1,2	1008,51	3,19	-0,18	16,78	7,35	7,1	0,00	0,0
2012-05-09 09:00	122	30	100	7,3	17,23	4,12	1,2	1008,51	3,68	-6,24	16,78	7,85	7,9	0,00	0,0
2012-05-09 09:30	130	30	99	3,9	17,23	4,32	1,2	1008,51	3,74	-0,45	16,78	7,96	6,6	0,00	0,0
2012-05-09 10:00	143	30	99	3,0	17,23	4,52	1,2	1008,51	3,94	1,90	16,78	8,16	7,3	0,00	0,0
2012-05-09 10:30	113	30	100	2,4	17,23	4,12	1,2	1008,51	3,68	2,54	16,78	7,85	6,4	0,00	0,0
2012-05-09 11:00	113	30	100	3,7	17,23	3,62	1,2	1007,51	3,19	-1,27	16,78	7,35	6,6	0,00	0,0
2012-05-09 11:30	146	30	100	4,1	17,23	3,62	1,2	1007,51	3,19	-2,36	16,78	7,35	5,4	0,00	0,0
2012-05-09 12:00	110	30	100	3,7	17,33	3,52	1,2	1007,51	3,09	-1,39	16,88	7,25	6,0	0,00	0,0
2012-05-09 12:30	116	30	100	2,2	17,33	3,72	1,2	1007,51	3,29	3,72	16,88	7,45	5,4	0,00	0,0
2012-05-09 13:00	117	30	100	1,8	17,33	3,72	1,2	1007,51	3,29	3,72	16,88	7,45	5,8	0,00	0,0
2012-05-09 13:30	124	30	100	3,0	17,33	4,42	1,2	1007,51	3,98	1,79	16,88	8,15	4,9	0,00	0,0
2012-05-09 14:00	106	30	100	3,5	17,33	4,92	1,2	1007,51	4,48	1,29	16,88	8,65	5,8	0,00	0,0
2012-05-09 14:30	127	30	100	2,8	17,33	5,22	1,2	1007,51	4,78	2,66	16,88	8,95	4,5	0,00	0,0

Datum	Vindrikt	Fukt inne	Fukt ute	Vindhast	Temp in	Temp ute	Nb. Mån	Tryck	Daggp	Kyleffekt	Vix inne	Vix ute	Vindby	Korr lufttryck	Nederb./dygn
	°	Rh%	Rh%	m/s	°C	°C	mm	Mbar	°C	°C	°C	°C	m/s		mm
2012-05-09 15:00	126	30	99	1,8	17,33	5,82	1,2	1007,51	5,23	5,82	16,88	9,46	4,7	0,00	0,0
2012-05-09 15:30	129	30	98	1,8	17,33	6,42	1,2	1007,51	5,68	6,42	16,88	9,98	5,2	0,00	0,0
2012-05-09 16:00	126	30	90	3,7	17,43	7,42	1,2	1007,51	5,40	3,17	16,98	10,31	6,6	0,00	0,0
2012-05-09 16:30	106	30	88	1,2	17,43	7,92	1,2	1007,51	5,56	7,92	16,98	10,66	5,6	0,00	0,0
2012-05-09 17:00	131	30	84	3,7	17,43	8,62	1,2	1007,51	5,55	4,57	16,98	11,05	5,6	0,00	0,0
2012-05-09 17:30	101	30	81	5,6	17,53	9,22	1,2	1007,51	5,59	2,59	17,08	11,43	5,6	0,00	0,0
2012-05-09 18:00	106	30	78	2,2	17,53	9,12	1,2	1007,51	4,93	9,12	17,08	11,11	5,4	0,00	0,0
2012-05-09 18:30	154	30	75	4,7	17,63	9,32	1,2	1007,51	4,53	3,67	17,18	11,10	7,1	0,00	0,0
2012-05-09 19:00	137	30	75	2,8	17,63	9,32	1,2	1007,51	4,53	7,14	17,18	11,10	6,6	0,00	0,0
2012-05-09 19:30	152	30	78	3,5	17,63	8,92	1,2	1007,51	4,73	5,81	17,18	10,91	6,6	0,00	0,0
2012-05-09 20:00	121	30	80	4,9	17,53	8,32	1,2	1007,51	4,53	2,43	17,08	10,45	6,2	0,00	0,0
2012-05-09 20:30	117	30	82	3,9	17,53	8,12	1,2	1007,51	4,70	3,98	17,08	10,40	6,0	0,00	0,0
2012-05-09 21:00	117	30	85	3,1	17,53	7,42	1,2	1007,51	4,55	5,07	17,08	9,92	4,7	0,00	0,0
2012-05-09 21:30	111	31	88	0,0	17,53	6,52	1,2	1007,51	4,18	6,52	17,12	9,25	4,5	0,00	0,0
2012-05-09 22:00	81	31	91	0,0	17,53	5,92	1,2	1007,51	4,09	5,92	17,12	8,89	1,4	0,00	0,0
2012-05-09 22:30	113	31	95	2,0	17,43	5,62	1,2	1007,51	4,42	5,62	17,02	8,92	3,9	0,00	0,0
2012-05-09 23:00	83	31	98	0,0	17,43	5,12	1,2	1007,51	4,38	5,12	17,02	8,67	3,3	0,00	0,0
2012-05-09 23:30	108	31	100	1,4	17,33	4,82	1,2	1007,51	4,38	4,82	16,92	8,55	2,6	0,00	0,0
2012-05-10 00:00	132	31	100	1,8	17,33	4,62	1,2	1007,51	4,18	4,62	16,92	8,35	3,1	0,00	0,0
2012-05-10 00:30	123	31	100	1,2	17,23	4,72	1,2	1007,51	4,28	4,72	16,82	8,45	4,3	0,00	0,0
2012-05-10 01:00	140	31	100	1,2	17,23	4,72	1,2	1007,51	4,28	4,72	16,82	8,45	4,9	0,00	0,0
2012-05-10 01:30	111	31	100	2,6	17,13	4,42	1,2	1007,51	3,98	2,85	16,72	8,15	3,5	0,00	0,0
2012-05-10 02:00	109	31	100	0,0	17,13	4,12	1,2	1007,51	3,68	4,12	16,72	7,85	3,1	0,00	0,0
2012-05-10 02:30	89	31	100	0,0	17,13	4,32	1,2	1007,51	3,88	4,32	16,72	8,05	1,6	0,00	0,0
2012-05-10 03:00	113	31	100	0,0	17,13	4,42	1,2	1007,51	3,98	4,42	16,72	8,15	2,2	0,00	0,0
2012-05-10 03:30	114	31	100	1,4	17,13	4,62	1,2	1007,51	4,18	4,62	16,72	8,35	2,2	0,00	0,0
2012-05-10 04:00	109	31	100	1,2	17,03	4,72	1,2	1007,51	4,28	4,72	16,62	8,45	2,0	0,00	0,0
2012-05-10 04:30	109	31	100	0,0	17,13	4,72	1,2	1006,51	4,28	4,72	16,72	8,45	1,6	0,00	0,0
2012-05-10 05:00	107	31	100	0,0	17,33	4,72	1,2	1006,51	4,28	4,72	16,92	8,45	1,8	0,00	0,0
2012-05-10 05:30	107	31	100	0,0	17,53	4,72	1,2	1006,51	4,28	4,72	17,12	8,45	1,8	0,00	0,0
2012-05-10 06:00	108	30	100	0,0	17,63	4,72	1,2	1006,51	4,28	4,72	17,18	8,45	1,4	0,00	0,0
2012-05-10 06:30	104	30	100	0,0	17,63	5,32	1,2	1007,51	4,88	5,32	17,18	9,05	0,0	0,00	0,0
2012-05-10 07:00	171	30	100	0,0	17,53	6,12	1,2	1007,51	5,68	6,12	17,08	9,85	2,4	0,00	0,0
2012-05-10 07:30	181	30	100	0,0	17,53	7,12	1,2	1007,51	6,68	7,12	17,08	10,85	3,5	0,00	0,0
2012-05-10 08:00	299	31	100	0,0	17,53	7,82	1,2	1007,51	7,38	7,82	17,12	11,55	3,0	0,00	0,0
2012-05-10 08:30	294	31	90	1,2	17,53	7,92	1,2	1007,51	5,89	7,92	17,12	10,81	2,2	0,00	0,0
2012-05-10 09:00	336	31	83	1,8	17,53	8,12	1,2	1008,51	4,88	8,12	17,12	10,47	2,8	0,00	0,0
2012-05-10 09:30	325	31	78	1,6	17,53	8,32	1,2	1008,51	4,15	8,32	17,12	10,31	3,1	0,00	0,0
2012-05-10 10:00	326	31	77	2,0	17,53	8,82	1,2	1008,51	4,44	8,82	17,12	10,74	2,8	0,00	0,0
2012-05-10 10:30	324	31	71	1,6	17,43	9,62	1,2	1008,51	4,01	9,62	17,02	11,13	2,8	0,00	0,0
2012-05-10 11:00	263	31	70	0,0	17,43	10,82	1,2	1008,51	4,94	10,82	17,02	12,27	3,0	0,00	0,0
2012-05-10 11:30	319	31	58	0,0	17,43	10,82	1,2	1009,51	2,14	10,82	17,02	11,54	3,3	0,00	0,0
2012-05-10 12:00	324	31	51	0,0	17,33	11,32	1,2	1009,51	0,71	11,32	16,92	11,67	3,1	0,00	0,0
2012-05-10 12:30	356	31	50	2,6	17,33	10,52	1,2	1009,51	-0,32	9,29	16,92	10,82	4,9	0,00	0,0
2012-05-10 13:00	356	31	48	1,6	17,33	12,12	1,2	1009,51	0,55	12,12	16,92	12,32	3,5	0,00	0,0
2012-05-10 13:30	356	31	47	4,1	17,33	11,52	1,2	1009,51	-0,31	7,15	16,92	11,67	5,0	0,00	0,0

Datum	Vindrikt °	Fukt inne Rh%	Fukt ute Rh%	Vindhast m/s	Temp in °C	Temp ute °C	Nb. Mån mm	Tryck Mbar	Dagpp °C	Kyleffekt °C	Vix inne °C	Vix ute °C	Vindby m/s	Korr lufttryck	Nederb./dygn mm
2012-05-10 14:00	333	31	46	1,2	17,43	11,22	1,2	1009,51	-0,90	11,22	17,02	11,32	5,0	0,00	0,0
2012-05-10 14:30	356	31	46	2,4	17,43	11,02	1,2	1009,51	-1,08	9,82	17,02	11,12	3,5	0,00	0,0
2012-05-10 15:00	356	31	43	2,6	17,43	11,52	1,2	1009,51	-1,61	10,35	17,02	11,48	4,3	0,00	0,0
2012-05-10 15:30	327	31	43	1,6	17,43	11,92	1,2	1009,51	-1,25	11,92	17,02	11,88	3,7	0,00	0,0
2012-05-10 16:00	185	31	41	0,0	17,53	12,12	1,2	1009,51	-1,77	12,12	17,12	12,00	3,7	0,00	0,0
2012-05-10 16:30	356	31	42	0,0	17,53	11,82	1,2	1009,51	-1,69	11,82	17,12	11,74	3,1	0,00	0,0
2012-05-10 17:00	351	31	41	0,0	17,63	12,22	1,2	1009,51	-1,68	12,22	17,22	12,10	2,0	0,00	0,0
2012-05-10 17:30	356	31	41	2,4	17,63	12,42	1,2	1008,51	-1,50	11,30	17,22	12,30	2,8	0,00	0,0
2012-05-10 18:00	150	31	42	0,0	17,73	11,62	1,2	1008,51	-1,87	11,62	17,32	11,54	3,5	0,00	0,0
2012-05-10 18:30	347	31	43	0,0	17,73	11,22	1,2	1008,51	-1,88	11,22	17,32	11,18	3,0	0,00	0,0
2012-05-10 19:00	205	31	45	0,0	17,73	10,82	1,2	1008,51	-1,58	10,82	17,32	10,87	2,2	0,00	0,0
2012-05-10 19:30	340	31	47	0,0	17,63	10,32	1,2	1008,51	-1,40	10,32	17,22	10,47	2,6	0,00	0,0
2012-05-10 20:00	259	31	49	1,2	17,63	9,82	1,2	1007,51	-1,25	9,82	17,22	10,07	2,0	0,00	0,0
2012-05-10 20:30	177	31	54	0,0	17,63	9,12	1,2	1007,51	-0,49	9,12	17,22	9,62	1,8	0,00	0,0
2012-05-10 21:00	167	31	56	0,0	17,53	8,62	1,2	1007,51	-0,42	8,62	17,12	9,23	2,4	0,00	0,0
2012-05-10 21:30	119	31	57	0,0	17,53	8,32	1,2	1007,51	-0,44	8,32	17,12	8,98	1,8	0,00	0,0
2012-05-10 22:00	81	31	59	0,0	17,43	7,92	1,2	1007,51	-0,32	7,92	17,02	8,69	2,2	0,00	0,0
2012-05-10 22:30	326	31	61	1,2	17,43	7,42	1,2	1006,51	-0,30	7,42	17,02	8,31	2,8	0,00	0,0
2012-05-10 23:00	20	32	64	0,0	17,43	7,02	1,2	1006,51	0,01	7,02	17,05	8,09	3,1	0,00	0,0
2012-05-10 23:30	62	32	68	0,0	17,43	6,42	1,2	1006,51	0,32	6,42	17,05	7,73	3,0	0,00	0,0
2012-05-11 00:00	57	32	69	0,0	17,43	6,12	1,2	1006,51	0,25	6,12	17,05	7,50	2,4	0,00	0,0
2012-05-11 00:30	101	32	75	0,0	17,43	5,72	1,2	1005,51	1,07	5,72	17,05	7,50	1,6	0,00	0,0
2012-05-11 01:00	205	32	78	0,0	17,43	5,42	1,2	1005,51	1,34	5,42	17,05	7,41	1,6	0,00	0,0
2012-05-11 01:30	68	32	78	0,0	17,43	5,42	1,2	1005,51	1,34	5,42	17,05	7,41	1,8	0,00	0,0
2012-05-11 02:00	3	32	86	0,0	17,43	4,72	1,2	1005,51	2,08	4,72	17,05	7,30	2,4	0,00	0,0
2012-05-11 02:30	22	32	95	1,4	17,43	4,22	1,2	1005,51	3,03	4,22	17,05	7,52	3,0	0,00	0,0
2012-05-11 03:00	88	32	100	0,0	17,43	4,02	1,2	1005,51	3,59	4,02	17,05	7,75	2,8	0,00	0,0
2012-05-11 03:30	356	32	100	0,0	17,43	3,92	1,2	1004,51	3,49	3,92	17,05	7,65	3,1	0,00	0,0
2012-05-11 04:00	356	32	100	0,0	17,43	3,72	1,2	1005,51	3,29	3,72	17,05	7,45	3,1	0,00	0,0
2012-05-11 04:30	106	32	100	0,0	17,43	3,52	1,2	1005,51	3,09	3,52	17,05	7,25	2,0	0,00	0,0
2012-05-11 05:00	289	32	100	0,0	17,43	3,42	1,2	1005,51	2,99	3,42	17,05	7,15	2,6	0,00	0,0
2012-05-11 05:30	331	32	100	1,2	17,43	3,42	1,2	1005,51	2,99	3,42	17,05	7,15	2,0	0,00	0,0
2012-05-11 06:00	5	32	100	0,0	17,53	3,52	1,2	1004,51	3,09	3,52	17,15	7,25	1,8	0,00	0,0
2012-05-11 06:30	45	32	100	0,0	17,53	3,52	1,2	1005,51	3,09	3,52	17,15	7,25	1,6	0,00	0,0
2012-05-11 07:00	295	32	100	0,0	17,63	3,62	1,2	1004,51	3,19	3,62	17,25	7,35	2,0	0,00	0,0
2012-05-11 07:30	351	32	100	1,8	17,63	3,72	1,2	1005,51	3,29	3,72	17,25	7,45	2,0	0,00	0,0
2012-05-11 08:00	13	32	100	0,0	17,73	4,12	1,2	1005,51	3,68	4,12	17,35	7,85	2,4	0,00	0,0
2012-05-11 08:30	285	32	92	0,0	17,73	4,82	1,2	1004,51	3,16	4,82	17,35	7,87	2,6	0,00	0,0
2012-05-11 09:00	215	32	88	0,0	17,73	5,32	1,2	1005,51	3,00	5,32	17,35	8,05	1,8	0,00	0,0
2012-05-11 09:30	141	32	84	1,2	17,83	5,42	1,2	1005,51	2,42	5,42	17,45	7,85	2,8	0,00	0,0
2012-05-11 10:00	351	32	82	0,0	17,83	5,82	1,2	1005,51	2,46	5,82	17,45	8,10	2,0	0,00	0,0
2012-05-11 10:30	6	32	81	0,0	17,83	6,02	1,2	1005,51	2,48	6,02	17,45	8,22	2,8	0,00	0,0
2012-05-11 11:00	338	32	78	0,0	17,83	6,02	1,2	1005,51	1,93	6,02	17,45	8,01	2,8	0,00	0,0
2012-05-11 11:30	21	32	76	0,0	17,73	6,52	1,2	1005,51	2,03	6,52	17,35	8,37	1,8	0,00	0,0
2012-05-11 12:00	356	32	72	0,0	17,73	6,52	1,2	1004,51	1,24	6,52	17,35	8,09	2,4	0,00	0,0
2012-05-11 12:30	3	32	67	0,0	17,73	6,82	1,2	1004,51	0,49	6,82	17,35	8,07	1,6	0,00	0,0

Datum	Vindrikt °	Fukt inne Rh%	Fukt ute Rh%	Vindhast m/s	Temp in °C	Temp ute °C	Nb. Mån mm	Tryck Mbar	Daggp °C	Kyleffekt °C	Vix inne °C	Vix ute °C	Vindby m/s	Korr lufttryck	Nederb./dygn mm
2012-05-11 13:00	83	32	67	0,0	17,73	7,02	1,2	1004,51	0,68	7,02	17,35	8,27	1,8	0,00	0,0
2012-05-11 13:30	22	32	63	0,0	17,73	7,62	1,2	1004,51	0,35	7,62	17,35	8,63	1,6	0,00	0,0
2012-05-11 14:00	112	32	59	0,0	17,73	8,22	1,2	1004,51	-0,04	8,22	17,35	8,99	1,8	0,00	0,0
2012-05-11 14:30	180	32	56	0,0	17,73	8,32	1,2	1003,51	-0,70	8,32	17,35	8,93	2,4	0,00	0,0
2012-05-11 15:00	87	32	58	0,0	17,73	8,82	1,2	1003,51	0,28	8,82	17,35	9,54	2,4	0,00	0,0
2012-05-11 15:30	216	32	53	0,0	17,73	9,12	1,2	1003,51	-0,76	9,12	17,35	9,57	2,8	0,00	0,0
2012-05-11 16:00	88	32	54	0,0	17,73	9,22	1,2	1002,51	-0,39	9,22	17,35	9,72	2,8	0,00	0,0
2012-05-11 16:30	78	32	54	1,2	17,73	9,02	1,2	1002,51	-0,58	9,02	17,35	9,52	3,0	0,00	0,0
2012-05-11 17:00	98	32	75	1,2	17,73	8,52	1,2	1002,51	3,76	8,52	17,35	10,30	3,7	0,00	0,0
2012-05-11 17:30	108	32	83	0,0	17,73	7,72	1,2	1002,51	4,49	7,72	17,35	10,07	3,3	0,00	0,0
2012-05-11 18:00	113	32	87	0,0	17,63	7,62	1,2	1002,51	5,09	7,62	17,25	10,28	1,4	0,00	0,0
2012-05-11 18:30	90	32	86	0,0	17,63	7,12	1,2	1002,51	4,43	7,12	17,25	9,70	1,2	0,00	0,0
2012-05-11 19:00	83	32	89	0,0	17,63	6,42	1,2	1002,51	4,25	6,42	17,25	9,23	0,0	0,00	0,0
2012-05-11 19:30	63	32	91	0,0	17,63	6,32	1,2	1002,51	4,48	6,32	17,25	9,29	0,0	0,00	0,0
2012-05-11 20:00	356	32	96	0,0	17,63	5,72	1,2	1002,51	4,68	5,72	17,25	9,11	1,2	0,00	0,0
2012-05-11 20:30	0	32	89	0,0	17,63	4,72	1,2	1002,51	2,58	4,72	17,25	7,53	2,0	0,00	0,0
2012-05-11 21:00	14	32	91	0,0	17,63	4,22	1,2	1002,51	2,41	4,22	17,25	7,19	2,0	0,00	0,0
2012-05-11 21:30	356	32	96	1,4	17,53	3,82	1,2	1002,51	2,79	3,82	17,15	7,20	2,4	0,00	0,0
2012-05-11 22:00	356	32	99	0,0	17,53	3,72	1,2	1002,51	3,14	3,72	17,15	7,36	2,4	0,00	0,0
2012-05-11 22:30	351	32	100	0,0	17,53	3,62	1,2	1002,51	3,19	3,62	17,15	7,35	3,1	0,00	0,0
2012-05-11 23:00	351	32	100	0,0	17,43	3,42	1,2	1003,51	2,99	3,42	17,05	7,15	3,1	0,00	0,0
2012-05-11 23:30	345	32	100	1,8	17,43	3,32	1,2	1003,51	2,89	3,32	17,05	7,05	3,0	0,00	0,0
2012-05-12 00:00	351	32	100	0,0	17,43	3,32	1,2	1003,51	2,89	3,32	17,05	7,05	2,8	0,00	0,0
2012-05-12 00:30	351	32	100	0,0	17,43	3,32	1,2	1003,51	2,89	3,32	17,05	7,05	2,2	0,00	0,0
2012-05-12 01:00	356	32	100	0,0	17,43	3,22	1,2	1003,51	2,79	3,22	17,05	6,95	2,4	0,00	0,0
2012-05-12 01:30	47	32	100	0,0	17,33	3,22	1,2	1003,51	2,79	3,22	16,95	6,95	1,6	0,00	0,0
2012-05-12 02:00	351	32	100	0,0	17,33	3,12	1,2	1003,51	2,69	3,12	16,95	6,85	0,0	0,00	0,0
2012-05-12 02:30	351	32	100	0,0	17,33	2,92	1,2	1003,51	2,49	2,92	16,95	6,65	1,2	0,00	0,0
2012-05-12 03:00	335	32	98	0,0	17,33	2,82	1,2	1004,51	2,10	2,82	16,95	6,37	1,8	0,00	0,0
2012-05-12 03:30	325	32	96	0,0	17,33	2,42	1,2	1004,51	1,40	2,42	16,95	5,80	2,0	0,00	0,0
2012-05-12 04:00	351	32	97	0,0	17,23	2,22	1,2	1004,51	1,35	2,22	16,85	5,69	2,0	0,00	0,0
2012-05-12 04:30	339	32	94	0,0	17,23	2,42	1,2	1005,51	1,10	2,42	16,85	5,63	3,3	0,00	0,0
2012-05-12 05:00	356	32	96	0,0	17,33	2,22	1,2	1005,51	1,20	2,22	16,95	5,60	3,0	0,00	0,0
2012-05-12 05:30	310	32	91	1,6	17,43	2,42	1,2	1005,51	0,63	2,42	17,05	5,39	3,9	0,00	0,0
2012-05-12 06:00	351	32	86	2,2	17,43	2,52	1,2	1006,51	-0,08	2,52	17,05	5,10	6,6	0,00	0,0
2012-05-12 06:30	14	32	79	3,0	17,43	2,72	1,2	1006,51	-1,09	-0,07	17,05	4,78	4,9	0,00	0,0
2012-05-12 07:00	344	32	73	3,7	17,43	2,52	1,2	1007,51	-2,40	-2,55	17,05	4,16	7,3	0,00	0,0
2012-05-12 07:30	308	32	70	2,0	17,43	3,22	1,2	1007,51	-2,32	3,22	17,05	4,66	6,9	0,00	0,0
2012-05-12 08:00	9	32	61	6,0	17,43	3,22	1,2	1008,51	-4,25	-5,68	17,05	4,11	9,8	0,00	0,0
2012-05-12 08:30	303	32	61	1,8	17,43	3,62	1,2	1008,51	-3,88	3,62	17,05	4,51	9,6	0,00	0,0
2012-05-12 09:00	6	31	60	3,7	17,43	2,72	1,2	1009,51	-4,95	-2,32	17,02	3,55	8,1	0,00	0,0
2012-05-12 09:30	316	31	57	4,1	17,43	2,82	1,2	1010,51	-5,57	-3,32	17,02	3,48	7,9	0,00	0,0
2012-05-12 10:00	351	31	56	5,0	17,43	3,32	1,2	1010,51	-5,35	-4,36	17,02	3,92	8,7	0,00	0,0
2012-05-12 10:30	6	31	53	6,8	17,43	2,62	1,2	1011,51	-6,77	-7,72	17,02	3,06	10,8	0,00	0,0
2012-05-12 11:00	25	31	52	3,3	17,43	3,52	1,2	1011,51	-6,20	-0,29	17,02	3,91	11,7	0,00	0,0
2012-05-12 11:30	23	31	51	4,9	17,43	3,72	1,2	1012,51	-6,28	-3,27	17,02	4,06	12,1	0,00	0,0

Datum	Vindrikt	Fukt inne	Fukt ute	Vindhast	Temp in	Temp ute	Nb. Mån	Tryck	Daggp	Kyleffekt	Vix inne	Vix ute	Vindby	Korr lufttryck	Nederb./dygn
	°	Rh%	Rh%	m/s	°C	°C	mm	Mbar	°C	°C	°C	°C	m/s		mm
2012-05-12 12:00	330	31	53	4,7	17,33	3,82	1,2	1012,51	-5,65	-3,15	16,92	4,26	11,0	39,57	0,0
2012-05-12 12:30	351	31	52	3,3	17,33	3,72	1,2	1013,51	-6,01	-0,06	16,92	4,11	10,8	0,00	0,0
2012-05-12 13:00	338	31	52	4,1	17,33	3,32	1,2	1013,51	-6,38	-2,72	16,92	3,71	9,4	0,00	0,0
2012-05-12 13:30	302	31	46	4,9	17,33	4,32	1,2	1014,51	-7,16	-2,53	16,92	4,42	10,2	0,00	0,0
2012-05-12 14:00	356	31	47	4,5	17,23	4,62	1,2	1014,51	-6,59	-2,16	16,82	4,76	11,3	0,00	0,0
2012-05-12 14:30	5	31	46	3,9	17,23	4,62	1,2	1015,51	-6,89	-0,10	16,82	4,72	9,0	0,00	0,0
2012-05-12 15:00	102	31	46	1,6	17,23	4,32	1,2	1015,51	-7,16	4,32	16,82	4,42	8,7	0,00	0,0
2012-05-12 15:30	351	31	45	5,0	17,23	5,02	1,2	1015,51	-6,83	-2,22	16,82	5,07	10,6	0,00	0,0
2012-05-12 16:00	334	31	46	2,6	17,23	4,22	1,2	1016,51	-7,26	2,64	16,82	4,32	10,2	0,00	0,0
2012-05-12 16:30	356	31	47	3,5	17,23	3,32	1,2	1016,51	-7,78	-0,52	16,82	3,46	8,9	0,00	0,0
2012-05-12 17:00	322	31	45	4,1	17,33	4,62	1,2	1017,52	-7,20	-1,16	16,92	4,67	7,5	0,00	0,0
2012-05-12 17:30	338	31	45	2,6	17,43	3,92	1,2	1017,52	-7,83	2,32	17,02	3,97	8,1	0,00	0,0
2012-05-12 18:00	333	30	45	3,7	17,53	4,42	1,2	1017,52	-7,38	-0,33	17,08	4,47	7,3	0,00	0,0
2012-05-12 18:30	317	30	46	3,0	17,63	4,82	1,2	1017,52	-6,71	2,23	17,18	4,92	6,4	0,00	0,0
2012-05-12 19:00	289	30	47	1,2	17,73	3,92	1,2	1017,52	-7,23	3,92	17,28	4,06	8,9	0,00	0,0
2012-05-12 19:30	3	30	47	2,4	17,73	3,72	1,2	1018,52	-7,41	2,11	17,28	3,86	6,4	0,00	0,0
2012-05-12 20:00	328	30	51	1,8	17,73	3,22	1,2	1018,52	-6,74	3,22	17,28	3,56	5,4	0,00	0,0
2012-05-12 20:30	314	30	52	1,8	17,73	2,92	1,2	1018,52	-6,75	2,92	17,28	3,31	3,7	0,00	0,0
2012-05-12 21:00	330	30	54	0,0	17,63	2,62	1,2	1018,52	-6,51	2,62	17,18	3,12	3,9	0,00	0,0
2012-05-12 21:30	351	30	58	0,0	17,63	1,92	1,2	1018,52	-6,17	1,92	17,18	2,63	3,1	0,00	0,0
2012-05-12 22:00	356	30	61	0,0	17,53	1,32	1,2	1018,52	-6,04	1,32	17,08	2,20	2,0	0,00	0,0
2012-05-12 22:30	356	31	62	0,0	17,43	0,72	1,2	1019,52	-6,38	0,72	17,02	1,66	1,4	0,00	0,0
2012-05-12 23:00	356	31	66	0,0	17,33	-0,09	1,2	1019,52	-6,28	-0,09	16,92	1,10	0,0	0,00	0,0
2012-05-12 23:30	356	31	72	0,0	17,33	-0,19	1,2	1019,52	-5,18	-0,19	16,92	1,39	0,0	0,00	0,0
2012-05-13 00:00	356	31	75	0,0	17,23	-0,99	1,2	1019,52	-5,39	-0,99	16,82	0,79	0,0	0,00	0,0
2012-05-13 00:30	351	31	76	0,0	17,13	-0,99	1,2	1019,52	-5,21	-0,99	16,72	0,86	0,0	0,00	0,0
2012-05-13 01:00	45	31	76	0,0	17,03	-1,49	1,2	1019,52	-5,69	-1,49	16,62	0,36	0,0	0,00	0,0
2012-05-13 01:30	44	31	80	0,0	17,03	-2,29	1,2	1019,52	-5,77	-2,29	16,62	-0,16	0,0	0,00	0,0
2012-05-13 02:00	45	31	83	0,0	16,93	-2,29	1,2	1019,52	-5,27	-2,29	16,52	0,06	0,0	0,00	0,0
2012-05-13 02:30	45	31	82	0,0	16,93	-2,49	1,2	1019,52	-5,63	-2,49	16,52	-0,21	0,0	0,00	0,0
2012-05-13 03:00	45	31	83	0,0	16,83	-2,39	1,2	1018,52	-5,36	-2,39	16,42	-0,04	0,0	0,00	0,0
2012-05-13 03:30	45	31	84	0,0	16,83	-2,19	1,2	1018,52	-5,01	-2,19	16,42	0,24	0,0	0,00	0,0
2012-05-13 04:00	45	31	86	0,0	16,93	-1,99	1,2	1018,52	-4,49	-1,99	16,52	0,59	0,0	0,00	0,0
2012-05-13 04:30	45	31	86	0,0	17,03	-1,99	1,2	1018,52	-4,49	-1,99	16,62	0,59	0,0	0,00	0,0
2012-05-13 05:00	47	31	88	0,0	17,23	-1,79	1,2	1018,52	-3,97	-1,79	16,82	0,95	0,0	0,00	0,0
2012-05-13 05:30	53	31	89	0,0	17,53	-1,09	1,2	1017,52	-3,13	-1,09	17,12	1,73	0,0	0,00	0,0
2012-05-13 06:00	128	30	89	1,2	17,63	-0,19	1,2	1017,52	-2,24	-0,19	17,18	2,63	1,6	0,00	0,0
2012-05-13 06:30	134	30	90	0,0	17,73	0,21	1,2	1017,52	-1,69	0,21	17,28	3,11	2,4	0,00	0,0
2012-05-13 07:00	159	30	90	0,0	17,73	0,51	1,2	1017,52	-1,40	0,51	17,28	3,41	3,7	0,00	0,0
2012-05-13 07:30	171	30	87	0,0	17,73	0,92	1,2	1017,52	-1,48	0,92	17,28	3,57	3,7	0,00	0,0
2012-05-13 08:00	153	30	84	2,6	17,73	1,72	1,2	1017,52	-1,19	0,00	17,28	4,14	4,9	0,00	0,0
2012-05-13 08:30	166	30	85	1,2	17,63	2,02	1,2	1016,51	-0,73	2,02	17,18	4,52	5,4	0,00	0,0
2012-05-13 09:00	138	30	81	2,0	17,63	2,62	1,2	1016,51	-0,83	2,62	17,18	4,82	5,6	0,00	0,0
2012-05-13 09:30	172	30	74	2,6	17,53	3,92	1,2	1015,51	-0,86	2,32	17,08	5,63	6,0	0,00	0,0
2012-05-13 10:00	135	30	65	3,0	17,53	4,72	1,2	1015,51	-1,94	2,12	17,08	5,85	6,2	0,00	0,0
2012-05-13 10:30	213	30	59	4,3	17,53	6,02	1,2	1014,51	-2,10	0,53	17,08	6,79	7,1	0,00	0,0

Datum	Vindrikt °	Fukt inne Rh%	Fukt ute Rh%	Vindhast m/s	Temp in °C	Temp ute °C	Nb. Mån mm	Tryck Mbar	Dagpp °C	Kyleffekt °C	Vix inne °C	Vix ute °C	Vindby m/s	Korr lufttryck	Nederb./dygn mm
2012-05-13 11:00	149	30	57	4,7	17,43	6,72	1,2	1014,51	-1,93	0,45	16,98	7,38	7,7	0,00	0,0
2012-05-13 11:30	186	30	53	3,7	17,33	6,82	1,2	1014,51	-2,88	2,47	16,88	7,27	7,9	0,00	0,0
2012-05-13 12:00	173	30	51	3,0	17,23	7,62	1,2	1013,51	-2,69	5,29	16,78	7,96	7,7	0,00	0,0
2012-05-13 12:30	143	30	48	2,6	17,23	8,42	1,2	1013,51	-2,83	7,07	16,78	8,61	8,5	0,00	0,0
2012-05-13 13:00	187	30	46	1,6	17,13	8,12	1,2	1012,51	-3,71	8,12	16,68	8,22	8,3	0,00	0,0
2012-05-13 13:30	153	30	48	3,5	17,03	8,32	1,2	1012,51	-2,92	5,13	16,58	8,51	9,0	0,00	0,0
2012-05-13 14:00	187	30	46	6,2	17,03	8,72	1,2	1011,51	-3,17	1,47	16,58	8,82	10,0	0,00	0,0
2012-05-13 14:30	171	30	44	3,9	16,93	8,92	1,2	1011,51	-3,62	4,92	16,48	8,93	11,3	0,00	0,0
2012-05-13 15:00	142	30	45	4,1	16,83	8,92	1,2	1011,51	-3,30	4,02	16,38	8,97	10,2	0,00	0,0
2012-05-13 15:30	104	30	45	5,2	16,83	8,62	1,2	1010,51	-3,57	2,31	16,38	8,67	9,6	0,00	0,0
2012-05-13 16:00	120	30	45	6,6	16,83	8,72	1,2	1010,51	-3,48	0,98	16,38	8,77	8,7	0,00	0,0
2012-05-13 16:30	151	30	45	6,2	16,83	9,12	1,2	1009,51	-3,12	1,99	16,38	9,17	9,4	0,00	0,0
2012-05-13 17:00	141	30	46	4,5	16,83	9,32	1,2	1009,51	-2,62	3,67	16,38	9,42	8,5	0,00	0,0
2012-05-13 17:30	189	30	48	2,0	16,83	9,22	1,2	1008,51	-2,10	9,22	16,38	9,42	10,6	0,00	0,0
2012-05-13 18:00	176	30	50	6,8	16,83	9,12	1,2	1008,51	-1,60	0,99	16,38	9,41	8,7	0,00	0,0
2012-05-13 18:30	178	30	51	2,2	16,83	8,72	1,2	1008,51	-1,68	8,72	16,38	9,06	7,9	0,00	0,0
2012-05-13 19:00	158	30	51	3,7	16,93	9,32	1,2	1007,51	-1,13	5,38	16,48	9,66	7,5	0,00	0,0
2012-05-13 19:30	196	30	52	1,6	16,93	8,62	1,2	1007,51	-1,49	8,62	16,48	9,02	9,8	0,00	0,0
2012-05-13 20:00	179	30	54	6,4	16,93	8,12	1,2	1007,51	-1,41	0,19	16,48	8,62	8,7	0,00	0,0
2012-05-13 20:30	180	30	61	2,8	16,83	7,12	1,2	1006,51	-0,59	4,74	16,38	8,01	9,2	0,00	0,0
2012-05-13 21:00	169	30	67	1,8	16,83	6,42	1,2	1006,51	0,11	6,42	16,38	7,67	9,4	0,00	0,0
2012-05-13 21:30	181	30	73	4,9	16,83	6,02	1,2	1005,51	0,96	-0,42	16,38	7,66	7,7	0,00	0,0
2012-05-13 22:00	134	30	73	1,8	16,73	5,82	1,2	1005,51	0,77	5,82	16,28	7,46	8,9	0,00	0,0
2012-05-13 22:30	128	30	79	3,5	16,73	5,32	1,2	1004,51	1,43	1,75	16,28	7,38	7,3	0,00	0,0
2012-05-13 23:00	149	30	79	3,5	16,73	5,12	1,2	1004,51	1,24	1,52	16,28	7,18	6,4	0,00	0,0
2012-05-13 23:30	132	30	80	3,1	16,73	5,12	1,2	1003,51	1,42	2,56	16,28	7,25	6,6	0,00	0,0
2012-05-14 00:00	172	30	76	4,9	16,63	5,32	1,2	1002,51	0,87	-1,29	16,18	7,17	10,2	0,00	0,0
2012-05-14 00:30	142	30	73	6,6	16,63	5,42	1,2	1002,51	0,39	-3,38	16,18	7,06	8,7	0,00	0,0
2012-05-14 01:00	152	30	77	5,8	16,63	5,52	1,2	1001,51	1,25	-2,14	16,18	7,44	10,2	0,00	0,0
2012-05-14 01:30	180	30	87	4,9	16,53	4,92	2,4	1001,51	2,44	-1,78	16,08	7,57	10,0	1,20	1,2
2012-05-14 02:00	156	30	89	6,2	16,53	4,82	2,4	1000,51	2,68	-3,60	16,08	7,63	10,0	1,20	1,2
2012-05-14 02:30	142	30	90	4,9	16,43	4,72	2,4	1000,51	2,74	-2,03	15,98	7,61	12,1	0,00	1,2
2012-05-14 03:00	150	30	94	5,8	16,33	4,32	4,2	999,51	2,98	-3,68	15,88	7,54	11,3	1,80	3,0
2012-05-14 03:30	137	30	96	6,0	16,33	4,12	4,2	999,51	3,09	-4,51	15,88	7,50	9,6	1,80	3,0
2012-05-14 04:00	171	30	99	3,9	16,33	3,82	4,2	998,51	3,24	-1,03	15,88	7,46	12,7	0,00	3,0
2012-05-14 04:30	123	31	100	7,1	16,33	3,72	6,6	997,50	3,29	-6,25	15,91	7,45	10,6	2,40	5,4
2012-05-14 05:00	152	30	100	10,2	16,53	3,52	7,8	997,50	3,09	-9,76	16,08	7,25	10,2	3,60	6,6
2012-05-14 05:30	137	30	100	5,8	16,63	3,52	12,6	996,50	3,09	-4,70	16,18	7,25	11,9	6,00	11,4
2012-05-14 06:00	181	30	100	7,1	16,73	3,72	12,6	996,50	3,29	-6,25	16,28	7,45	10,6	4,80	11,4
2012-05-14 06:30	163	31	100	4,9	16,73	3,82	12,6	996,50	3,39	-3,15	16,32	7,55	10,4	0,00	11,4
2012-05-14 07:00	104	31	100	7,5	16,73	3,92	13,8	996,50	3,49	-6,51	16,32	7,65	10,6	1,20	12,6
2012-05-14 07:30	165	31	99	7,7	16,73	4,02	15,0	996,50	3,44	-6,90	16,32	7,66	10,6	2,40	13,8
2012-05-14 08:00	135	31	97	6,9	16,73	4,32	15,0	996,50	3,44	-5,44	16,32	7,79	12,1	1,20	13,8
2012-05-14 08:30	134	31	93	5,8	16,73	4,52	15,0	995,50	3,02	-3,42	16,32	7,65	9,2	0,00	13,8
2012-05-14 09:00	140	31	91	6,9	16,73	4,82	15,0	995,50	3,00	-4,77	16,32	7,79	11,1	0,00	13,8
2012-05-14 09:30	128	31	91	9,8	16,73	5,12	16,2	995,50	3,30	-7,16	16,32	8,09	13,0	1,20	15,0

Datum	Vindrikt °	Fukt inne Rh%	Fukt ute Rh%	Vindhast m/s	Temp in °C	Temp ute °C	Nb. Mån mm	Tryck Mbar	Daggp °C	Kyleffekt °C	Vix inne °C	Vix ute °C	Vindby m/s	Korr lufttryck	Nederb./dygn mm
2012-05-14 10:00	176	31	90	6,6	16,73	5,62	16,2	995,50	3,63	-3,11	16,32	8,51	13,0	1,20	15,0
2012-05-14 10:30	142	31	86	8,3	16,63	6,52	24,6	994,50	3,84	-3,93	16,22	9,10	15,9	8,39	23,4
2012-05-14 11:00	147	31	79	8,5	16,63	7,52	26,4	994,50	3,57	-3,00	16,22	9,58	16,5	10,19	25,2
2012-05-14 11:30	178	31	76	4,9	16,63	7,92	26,4	994,50	3,38	1,94	16,22	9,77	12,8	1,80	25,2
2012-05-14 12:00	180	31	83	4,5	16,53	8,02	26,4	995,50	4,78	2,06	16,11	10,37	11,9	0,00	25,2
2012-05-14 12:30	168	31	73	1,8	16,53	8,82	27,6	995,50	3,65	8,82	16,11	10,46	14,6	1,20	26,4
2012-05-14 13:00	170	31	64	7,1	16,53	9,42	27,6	995,50	2,28	1,40	16,11	10,49	12,7	1,20	26,4
2012-05-14 13:30	174	31	58	6,0	16,53	9,92	28,2	995,50	1,30	3,03	16,11	10,64	13,8	0,60	27,0
2012-05-14 14:00	170	31	56	7,3	16,43	10,42	28,2	996,50	1,25	2,33	16,01	11,03	13,2	0,60	27,0
2012-05-14 14:30	161	31	55	6,4	16,43	10,92	28,2	996,50	1,45	3,88	16,01	11,48	12,5	0,00	27,0
2012-05-14 15:00	169	31	49	4,7	16,53	11,62	29,4	996,50	0,39	6,52	16,11	11,87	15,3	1,20	28,2
2012-05-14 15:30	127	31	50	8,5	16,53	12,32	29,4	996,50	1,33	3,79	16,11	12,62	14,0	1,20	28,2
2012-05-14 16:00	203	31	49	4,5	16,63	12,22	29,4	996,50	0,94	7,26	16,22	12,47	12,5	0,00	28,2
2012-05-14 16:30	168	31	45	8,1	16,73	12,52	29,4	996,50	-0,04	4,44	16,32	12,58	13,6	0,00	28,2
2012-05-14 17:00	164	31	47	9,0	16,83	12,02	29,4	996,50	0,15	2,99	16,42	12,17	10,9	0,00	28,2
2012-05-14 17:30	168	31	49	8,9	16,73	11,22	29,4	996,50	0,03	2,23	16,32	11,47	12,1	0,00	28,2
2012-05-14 18:00	185	31	50	3,7	16,63	10,62	29,4	997,50	-0,23	6,90	16,22	10,92	11,9	0,00	28,2
2012-05-14 18:30	177	31	53	4,5	16,63	10,22	29,4	997,50	0,26	4,79	16,22	10,67	11,9	0,00	28,2
2012-05-14 19:00	172	31	52	6,8	16,53	10,22	29,4	997,50	-0,02	2,47	16,11	10,62	9,8	0,00	28,2
2012-05-14 19:30	166	31	51	6,0	16,53	10,22	29,4	997,50	-0,30	3,42	16,11	10,57	9,6	0,00	28,2
2012-05-14 20:00	151	31	54	9,0	16,53	9,92	29,4	998,51	0,26	-0,01	16,11	10,42	11,3	0,00	28,2
2012-05-14 20:30	182	31	58	3,7	16,53	9,42	29,4	998,51	0,84	5,50	16,11	10,14	10,4	0,00	28,2
2012-05-14 21:00	138	31	65	6,4	16,53	8,42	29,4	998,51	1,56	0,58	16,11	9,55	9,4	0,00	28,2
2012-05-14 21:30	139	31	66	3,1	16,53	7,82	29,4	999,51	1,22	5,51	16,11	9,01	9,2	0,00	28,2
2012-05-14 22:00	145	31	68	4,1	16,63	7,32	29,4	999,51	1,18	2,10	16,22	8,63	7,3	0,00	28,2
2012-05-14 22:30	154	31	71	3,1	16,63	6,72	29,4	1000,51	1,23	4,30	16,22	8,23	6,9	0,00	28,2
2012-05-14 23:00	129	31	73	3,0	16,53	6,12	29,4	1000,51	1,06	3,65	16,11	7,76	7,9	0,00	28,2
2012-05-14 23:30	174	31	75	5,2	16,53	5,72	29,4	1000,51	1,07	-1,34	16,11	7,50	8,5	0,00	28,2
2012-05-15 00:00	146	31	77	4,3	16,53	5,32	29,4	1000,51	1,06	-0,31	16,11	7,24	7,3	0,00	0,0
2012-05-15 00:30	131	31	77	3,9	16,53	5,22	29,4	1001,51	0,96	0,60	16,11	7,14	6,6	0,00	0,0
2012-05-15 01:00	145	31	78	3,1	16,53	4,92	29,4	1001,51	0,86	2,34	16,11	6,91	5,8	0,00	0,0
2012-05-15 01:30	116	31	81	1,4	16,43	4,32	29,4	1001,51	0,82	4,32	16,01	6,52	5,4	0,00	0,0
2012-05-15 02:00	100	31	84	2,0	16,43	4,02	29,4	1002,51	1,05	4,02	16,01	6,44	4,5	0,00	0,0
2012-05-15 02:30	125	31	85	2,2	16,43	3,82	29,4	1002,51	1,03	3,82	16,01	6,32	4,1	0,00	0,0
2012-05-15 03:00	152	31	85	3,5	16,43	3,92	29,4	1002,51	1,13	0,16	16,01	6,42	4,9	0,00	0,0
2012-05-15 03:30	92	31	87	1,8	16,43	3,52	29,4	1002,51	1,07	3,52	16,01	6,17	4,5	0,00	0,0
2012-05-15 04:00	97	31	86	3,1	16,43	3,62	29,4	1003,51	1,00	0,92	16,01	6,20	5,6	0,00	0,0
2012-05-15 04:30	141	31	85	5,8	16,53	3,72	29,4	1003,51	0,93	-4,44	16,11	6,22	6,8	0,00	0,0
2012-05-15 05:00	129	31	83	4,1	16,73	3,92	29,4	1003,51	0,78	-2,00	16,32	6,27	6,6	0,00	0,0
2012-05-15 05:30	147	31	79	4,1	16,93	4,62	29,4	1003,51	0,75	-1,16	16,52	6,68	9,0	0,00	0,0
2012-05-15 06:00	153	31	74	5,2	16,93	5,62	29,4	1004,51	0,78	-1,47	16,52	7,33	7,3	0,00	0,0
2012-05-15 06:30	169	31	72	5,0	16,93	6,12	29,4	1004,51	0,86	-0,84	16,52	7,69	7,7	0,00	0,0
2012-05-15 07:00	182	31	68	3,9	16,93	6,72	29,4	1004,51	0,61	2,35	16,52	8,03	8,9	0,00	0,0
2012-05-15 07:30	192	31	64	5,0	16,83	7,32	29,4	1004,51	0,30	0,68	16,42	8,39	9,0	0,00	0,0
2012-05-15 08:00	85	31	60	3,7	16,83	8,12	29,4	1005,51	0,11	3,98	16,42	8,95	8,5	0,00	0,0
2012-05-15 08:30	152	31	58	4,7	16,83	8,32	29,4	1005,51	-0,19	2,43	16,42	9,04	8,7	0,00	0,0

Datum	Vindrikt °	Fukt inne Rh%	Fukt ute Rh%	Vindhast m/s	Temp in °C	Temp ute °C	Nb. Mån mm	Tryck Mbar	Daggp °C	Kyleffekt °C	Vix inne °C	Vix ute °C	Vindby m/s	Korr lufttryck	Nederb./dygn mm
2012-05-15 09:00	116	31	56	5,4	16,73	8,92	29,4	1005,51	-0,14	2,21	16,32	9,53	10,4	0,00	0,0
2012-05-15 09:30	182	31	52	2,8	16,63	9,32	29,4	1006,51	-0,85	7,14	16,22	9,72	10,0	0,00	0,0
2012-05-15 10:00	186	31	52	2,2	16,63	9,72	29,4	1006,51	-0,48	9,72	16,22	10,12	7,9	0,00	0,0
2012-05-15 10:30	221	31	50	1,2	16,63	10,22	29,4	1006,51	-0,59	10,22	16,22	10,52	6,4	0,00	0,0
2012-05-15 11:00	175	31	49	3,5	16,63	10,92	29,4	1006,51	-0,25	8,07	16,22	11,17	6,8	0,00	0,0
2012-05-15 11:30	182	31	46	2,2	16,53	10,72	29,4	1007,51	-1,35	10,72	16,11	10,82	7,9	0,00	0,0
2012-05-15 12:00	154	31	45	7,1	16,53	11,92	29,4	1007,51	-0,59	4,75	16,11	11,98	9,4	0,00	0,0
2012-05-15 12:30	175	31	46	3,1	16,53	11,02	29,4	1007,51	-1,08	9,00	16,11	11,12	8,3	0,00	0,0
2012-05-15 13:00	160	31	44	6,2	16,53	12,22	29,4	1007,51	-0,65	6,01	16,11	12,23	9,4	0,00	0,0
2012-05-15 13:30	112	31	41	7,3	16,53	12,32	29,4	1007,51	-1,59	4,91	16,11	12,20	8,9	0,00	0,0
2012-05-15 14:00	174	31	42	3,9	16,43	13,43	29,4	1007,51	-0,25	10,17	16,01	13,34	7,9	0,00	0,0
2012-05-15 14:30	171	31	44	3,9	16,43	13,02	29,4	1007,51	0,08	9,70	16,01	13,03	10,2	0,00	0,0
2012-05-15 15:00	155	31	41	5,2	16,53	13,53	29,4	1007,51	-0,52	8,48	16,11	13,40	7,9	0,00	0,0
2012-05-15 15:30	289	31	43	1,6	16,53	13,83	29,4	1008,51	0,46	13,83	16,11	13,79	8,3	0,00	0,0
2012-05-15 16:00	133	31	42	4,3	16,63	13,12	29,4	1008,51	-0,52	9,08	16,22	13,04	10,0	0,00	0,0
2012-05-15 16:30	138	31	40	3,3	16,73	13,73	29,4	1008,51	-0,71	11,24	16,32	13,55	9,4	0,00	0,0
2012-05-15 17:00	188	31	40	3,9	16,73	13,33	29,4	1008,51	-1,06	10,05	16,32	13,15	7,7	0,00	0,0
2012-05-15 17:30	172	31	40	4,1	16,83	12,92	29,4	1008,51	-1,42	8,84	16,42	12,75	8,7	0,00	0,0
2012-05-15 18:00	161	31	42	3,5	16,73	11,52	29,4	1008,51	-1,96	8,75	16,32	11,44	7,3	0,00	0,0
2012-05-15 18:30	180	31	42	3,5	16,83	12,32	29,4	1008,51	-1,24	9,65	16,42	12,24	6,2	0,00	0,0
2012-05-15 19:00	195	31	40	0,0	16,93	13,02	29,4	1008,51	-1,33	13,02	16,52	12,85	5,2	0,00	0,0
2012-05-15 19:30	147	31	44	4,3	16,93	11,02	29,4	1008,51	-1,73	6,55	16,52	11,03	7,9	0,00	0,0
2012-05-15 20:00	138	31	49	3,3	16,83	10,42	29,4	1009,51	-0,70	7,51	16,42	10,67	8,7	0,00	0,0
2012-05-15 20:30	147	31	50	1,8	16,83	10,22	29,4	1009,51	-0,59	10,22	16,42	10,52	6,0	0,00	0,0
2012-05-15 21:00	137	31	51	2,4	16,73	9,82	29,4	1009,51	-0,67	8,55	16,32	10,17	4,3	0,00	0,0
2012-05-15 21:30	139	31	54	2,4	16,73	9,22	29,4	1009,51	-0,39	7,92	16,32	9,72	3,9	0,00	0,0
2012-05-15 22:00	133	31	56	3,0	16,73	8,62	29,4	1009,51	-0,42	6,38	16,32	9,23	5,0	0,00	0,0
2012-05-15 22:30	136	31	61	2,8	16,63	7,92	29,4	1010,51	0,17	5,61	16,22	8,81	4,3	0,00	0,0
2012-05-15 23:00	141	31	65	2,4	16,63	7,12	29,4	1010,51	0,33	5,70	16,22	8,25	3,7	0,00	0,0
2012-05-15 23:30	137	31	71	3,5	16,63	6,62	29,4	1010,51	1,14	3,21	16,22	8,13	4,5	0,00	0,0
2012-05-16 00:00	137	31	75	2,2	16,63	6,22	29,4	1010,51	1,55	6,22	16,22	8,00	4,7	0,00	0,0
2012-05-16 00:30	145	31	78	2,8	16,63	5,72	29,4	1010,51	1,64	3,21	16,22	7,71	4,3	0,00	0,0
2012-05-16 01:00	150	31	79	2,8	16,63	5,42	29,4	1010,51	1,53	2,88	16,22	7,48	4,3	0,00	0,0
2012-05-16 01:30	132	31	81	2,0	16,53	5,02	29,4	1010,51	1,50	5,02	16,11	7,22	4,3	0,00	0,0
2012-05-16 02:00	106	31	81	1,2	16,53	4,62	29,4	1010,51	1,11	4,62	16,11	6,82	3,5	0,00	0,0
2012-05-16 02:30	96	31	83	1,2	16,63	3,72	29,4	1010,51	0,59	3,72	16,22	6,07	1,8	0,00	0,0
2012-05-16 03:00	108	31	88	2,4	16,63	3,62	29,4	1010,51	1,33	2,01	16,22	6,35	2,4	0,00	0,0
2012-05-16 03:30	87	31	89	0,0	16,53	3,62	29,4	1011,51	1,50	3,62	16,11	6,43	2,8	0,00	0,0
2012-05-16 04:00	84	31	90	0,0	16,53	3,42	29,4	1011,51	1,46	3,42	16,11	6,31	0,0	0,00	0,0
2012-05-16 04:30	79	31	91	0,0	16,63	2,62	29,4	1011,51	0,83	2,62	16,22	5,59	0,0	0,00	0,0
2012-05-16 05:00	93	31	95	0,0	16,83	3,32	29,4	1011,51	2,14	3,32	16,42	6,62	1,4	0,00	0,0
2012-05-16 05:30	80	31	90	0,0	17,03	4,62	29,4	1011,51	2,64	4,62	16,62	7,51	1,2	0,00	0,0
2012-05-16 06:00	99	31	85	0,0	17,13	6,32	29,4	1011,51	3,47	6,32	16,72	8,82	1,2	0,00	0,0
2012-05-16 06:30	104	31	83	0,0	17,23	6,12	29,4	1011,51	2,93	6,12	16,82	8,47	1,4	0,00	0,0
2012-05-16 07:00	105	31	84	0,0	17,23	6,62	29,4	1011,51	3,59	6,62	16,82	9,05	1,4	0,00	0,0
2012-05-16 07:30	97	31	81	0,0	17,23	8,12	29,4	1012,51	4,52	8,12	16,82	10,32	1,4	0,00	0,0

Datum	Vindrikt °	Fukt inne Rh%	Fukt ute Rh%	Vindhast m/s	Temp in °C	Temp ute °C	Nb. Mån mm	Tryck Mbar	Daggp °C	Kyleffekt °C	Vix inne °C	Vix ute °C	Vindby m/s	Korr lufttryck	Nederb./dygn mm
2012-05-16 08:00	134	31	73	2,0	17,23	10,02	29,4	1011,51	4,80	10,02	16,82	11,66	2,8	0,00	0,0
2012-05-16 08:30	118	31	76	1,4	17,23	8,62	29,4	1012,51	4,06	8,62	16,82	10,47	4,3	0,00	0,0
2012-05-16 09:00	111	31	77	1,4	17,23	8,72	29,4	1012,51	4,35	8,72	16,82	10,64	3,1	0,00	0,0
2012-05-16 09:30	134	31	78	0,0	17,23	9,32	29,4	1012,51	5,12	9,32	16,82	11,31	2,2	0,00	0,0
2012-05-16 10:00	125	31	75	0,0	17,13	9,92	29,4	1012,51	5,11	9,92	16,72	11,70	2,4	0,00	0,0
2012-05-16 10:30	313	31	72	0,0	17,13	10,32	29,4	1012,51	4,89	10,32	16,72	11,90	3,3	0,00	0,0
2012-05-16 11:00	172	31	71	0,0	17,23	11,22	29,4	1013,51	5,54	11,22	16,82	12,73	3,1	0,00	0,0
2012-05-16 11:30	141	31	70	2,2	17,23	11,82	29,4	1013,51	5,90	11,82	16,82	13,27	4,1	0,00	0,0
2012-05-16 12:00	149	31	70	4,3	17,23	10,82	29,4	1012,51	4,94	6,31	16,82	12,27	5,4	0,00	0,0
2012-05-16 12:30	126	31	77	2,2	17,23	10,22	29,4	1013,51	5,80	10,22	16,82	12,14	5,0	0,00	0,0
2012-05-16 13:00	146	31	71	0,0	17,23	11,32	29,4	1012,51	5,63	11,32	16,82	12,83	3,3	0,00	0,0
2012-05-16 13:30	105	31	62	0,0	17,23	11,62	29,4	1012,51	3,88	11,62	16,82	12,57	3,1	0,00	0,0
2012-05-16 14:00	95	31	77	0,0	17,13	10,42	29,4	1012,51	5,99	10,42	16,72	12,34	2,2	0,00	0,0
2012-05-16 14:30	126	31	51	3,9	17,23	13,33	29,4	1012,51	2,54	10,05	16,82	13,67	6,8	0,00	0,0
2012-05-16 15:00	103	31	46	2,8	17,23	12,62	29,4	1012,51	0,37	10,75	16,82	12,72	8,1	0,00	0,0
2012-05-16 15:30	123	31	45	2,6	17,13	13,23	29,4	1012,51	0,59	12,14	16,72	13,28	6,9	0,00	0,0
2012-05-16 16:00	91	31	48	2,2	17,13	12,72	29,4	1012,51	1,09	12,72	16,72	12,92	4,1	0,00	0,0
2012-05-16 16:30	192	31	46	2,2	17,03	13,12	29,4	1012,51	0,83	13,12	16,62	13,22	3,1	0,00	0,0
2012-05-16 17:00	232	31	51	0,0	17,03	11,72	29,4	1012,51	1,08	11,72	16,62	12,07	6,2	0,00	0,0
2012-05-16 17:30	106	31	48	0,0	17,03	12,32	29,4	1012,51	0,73	12,32	16,62	12,52	2,0	0,00	0,0
2012-05-16 18:00	102	31	44	2,6	17,23	13,63	30,0	1012,51	0,62	12,56	16,82	13,63	9,0	0,60	0,6
2012-05-16 18:30	145	31	45	2,4	17,33	12,92	30,0	1012,51	0,32	11,82	16,92	12,98	8,3	0,60	0,6
2012-05-16 19:00	153	32	45	4,3	17,43	12,62	30,0	1012,51	0,05	8,48	17,05	12,68	8,9	0,00	0,6
2012-05-16 19:30	148	31	49	2,2	17,33	11,82	30,0	1012,51	0,58	11,82	16,92	12,07	4,9	0,00	0,6
2012-05-16 20:00	129	31	51	1,4	17,33	11,52	30,0	1012,51	0,89	11,52	16,92	11,87	3,0	0,00	0,6
2012-05-16 20:30	149	31	52	0,0	17,23	11,52	30,0	1012,51	1,18	11,52	16,82	11,92	2,0	0,00	0,6
2012-05-16 21:00	149	31	52	0,0	17,23	10,92	30,0	1012,51	0,63	10,92	16,82	11,32	0,0	0,00	0,6
2012-05-16 21:30	149	31	62	0,0	17,23	8,92	30,0	1012,51	1,34	8,92	16,82	9,87	0,0	0,00	0,6
2012-05-16 22:00	108	31	68	0,0	17,23	8,02	30,0	1012,51	1,84	8,02	16,82	9,34	0,0	0,00	0,6
2012-05-16 22:30	351	31	75	0,0	17,13	8,32	30,0	1012,51	3,57	8,32	16,72	10,10	2,6	0,00	0,6
2012-05-16 23:00	351	31	79	0,0	17,13	7,72	30,0	1012,51	3,76	7,72	16,72	9,78	2,2	0,00	0,6
2012-05-16 23:30	110	31	80	0,0	17,13	7,52	30,0	1012,51	3,75	7,52	16,72	9,65	1,6	0,00	0,6
2012-05-17 00:00	195	31	79	0,0	17,13	7,32	30,0	1012,51	3,37	7,32	16,72	9,38	1,2	0,00	0,0
2012-05-17 00:30	199	31	77	0,0	17,13	7,32	30,0	1012,51	2,99	7,32	16,72	9,24	0,0	0,00	0,0
2012-05-17 01:00	188	31	79	0,0	17,03	6,92	30,0	1012,51	2,98	6,92	16,62	8,98	0,0	0,00	0,0
2012-05-17 01:30	193	31	78	0,0	17,03	7,02	30,0	1012,51	2,89	7,02	16,62	9,01	0,0	0,00	0,0
2012-05-17 02:00	137	31	79	0,0	17,03	6,62	30,0	1011,51	2,69	6,62	16,62	8,68	1,2	0,00	0,0
2012-05-17 02:30	108	31	77	0,0	17,03	6,62	30,0	1011,51	2,32	6,62	16,62	8,54	1,6	0,00	0,0
2012-05-17 03:00	82	32	78	1,4	17,03	6,62	30,0	1011,51	2,51	6,62	16,65	8,61	2,8	0,00	0,0
2012-05-17 03:30	114	32	84	0,0	17,03	6,22	30,0	1011,51	3,20	6,22	16,65	8,65	1,2	0,00	0,0
2012-05-17 04:00	154	32	95	0,0	17,03	5,32	30,0	1011,51	4,13	5,32	16,65	8,62	0,0	0,00	0,0
2012-05-17 04:30	198	32	100	0,0	17,03	5,12	30,0	1010,51	4,68	5,12	16,65	8,85	0,0	0,00	0,0
2012-05-17 05:00	309	32	100	0,0	17,23	5,02	31,8	1010,51	4,58	5,02	16,85	8,75	0,0	1,80	1,8
2012-05-17 05:30	206	32	100	0,0	17,33	4,92	31,8	1010,51	4,48	4,92	16,95	8,65	1,8	1,80	1,8
2012-05-17 06:00	95	32	100	0,0	17,43	4,92	31,8	1009,51	4,48	4,92	17,05	8,65	1,8	0,00	1,8
2012-05-17 06:30	318	32	100	0,0	17,43	5,12	31,8	1009,51	4,68	5,12	17,05	8,85	2,2	0,00	1,8

Datum	Vindrikt °	Fukt inne Rh%	Fukt ute Rh%	Vindhast m/s	Temp in °C	Temp ute °C	Nb. Mån mm	Tryck Mbar	Daggp °C	Kyleffekt °C	Vix inne °C	Vix ute °C	Vindby m/s	Korr lufttryck	Nederb./dygn mm
2012-05-17 07:00	288	32	100	0,0	17,53	5,32	31,8	1009,51	4,88	5,32	17,15	9,05	1,8	0,00	1,8
2012-05-17 07:30	324	32	100	0,0	17,53	5,42	31,8	1009,51	4,98	5,42	17,15	9,15	1,8	0,00	1,8
2012-05-17 08:00	165	32	100	0,0	17,53	5,82	33,0	1008,51	5,38	5,82	17,15	9,55	1,6	1,20	3,0
2012-05-17 08:30	53	32	100	0,0	17,53	6,12	33,0	1008,51	5,68	6,12	17,15	9,85	2,0	1,20	3,0
2012-05-17 09:00	14	32	100	1,8	17,53	6,02	33,0	1008,51	5,58	6,02	17,15	9,75	2,6	0,00	3,0
2012-05-17 09:30	2	32	100	0,0	17,53	6,02	33,0	1007,51	5,58	6,02	17,15	9,75	2,4	0,00	3,0
2012-05-17 10:00	208	32	100	1,2	17,53	6,22	33,0	1007,51	5,78	6,22	17,15	9,95	2,0	0,00	3,0
2012-05-17 10:30	162	32	100	0,0	17,53	6,42	34,2	1007,51	5,98	6,42	17,15	10,15	1,8	1,20	4,2
2012-05-17 11:00	218	32	100	0,0	17,53	6,42	34,8	1007,51	5,98	6,42	17,15	10,15	2,0	1,80	4,8
2012-05-17 11:30	95	32	100	0,0	17,53	6,52	34,8	1006,51	6,08	6,52	17,15	10,25	2,4	0,60	4,8
2012-05-17 12:00	159	32	100	0,0	17,53	6,52	34,8	1006,51	6,08	6,52	17,15	10,25	2,2	0,00	4,8
2012-05-17 12:30	219	32	100	0,0	17,53	6,92	34,8	1006,51	6,48	6,92	17,15	10,65	1,6	0,00	4,8
2012-05-17 13:00	190	32	100	1,2	17,53	6,82	34,8	1005,51	6,38	6,82	17,15	10,55	2,6	0,00	4,8
2012-05-17 13:30	85	32	100	0,0	17,53	6,72	34,8	1005,51	6,28	6,72	17,15	10,45	1,6	0,00	4,8
2012-05-17 14:00	91	32	100	0,0	17,53	6,92	34,8	1005,51	6,48	6,92	17,15	10,65	1,4	0,00	4,8
2012-05-17 14:30	85	33	100	0,0	17,53	6,92	34,8	1005,51	6,48	6,92	17,19	10,65	1,4	0,00	4,8
2012-05-17 15:00	86	32	100	0,0	17,53	6,82	34,8	1005,51	6,38	6,82	17,15	10,55	1,6	0,00	4,8
2012-05-17 15:30	81	32	100	0,0	17,53	6,72	34,8	1005,51	6,28	6,72	17,15	10,45	1,2	0,00	4,8
2012-05-17 16:00	89	32	100	0,0	17,63	6,92	36,0	1004,51	6,48	6,92	17,25	10,65	1,4	1,20	6,0
2012-05-17 16:30	90	32	100	0,0	17,63	7,22	36,0	1004,51	6,78	7,22	17,25	10,95	2,0	1,20	6,0
2012-05-17 17:00	81	32	100	0,0	17,63	7,32	36,0	1004,51	6,88	7,32	17,25	11,05	1,8	0,00	6,0
2012-05-17 17:30	79	32	100	0,0	17,63	7,42	36,0	1004,51	6,98	7,42	17,25	11,15	1,8	0,00	6,0
2012-05-17 18:00	87	32	100	0,0	17,63	7,32	36,0	1003,51	6,88	7,32	17,25	11,05	1,4	0,00	6,0
2012-05-17 18:30	147	32	100	0,0	17,63	7,42	36,0	1003,51	6,98	7,42	17,25	11,15	1,2	0,00	6,0
2012-05-17 19:00	143	32	100	0,0	17,63	7,32	36,0	1003,51	6,88	7,32	17,25	11,05	0,0	0,00	6,0
2012-05-17 19:30	77	32	100	0,0	17,63	7,12	36,0	1003,51	6,68	7,12	17,25	10,85	2,8	0,00	6,0
2012-05-17 20:00	114	32	100	0,0	17,63	7,02	36,0	1003,51	6,58	7,02	17,25	10,75	0,0	0,00	6,0
2012-05-17 20:30	90	32	100	0,0	17,63	7,02	36,0	1003,51	6,58	7,02	17,25	10,75	0,0	0,00	6,0
2012-05-17 21:00	180	32	100	0,0	17,63	6,82	36,0	1002,51	6,38	6,82	17,25	10,55	0,0	0,00	6,0
2012-05-17 21:30	180	32	100	0,0	17,63	6,72	36,0	1002,51	6,28	6,72	17,25	10,45	0,0	0,00	6,0
2012-05-17 22:00	95	32	100	0,0	17,63	6,52	36,0	1002,51	6,08	6,52	17,25	10,25	0,0	0,00	6,0
2012-05-17 22:30	83	32	100	0,0	17,63	6,52	36,0	1002,51	6,08	6,52	17,25	10,25	0,0	0,00	6,0
2012-05-17 23:00	83	32	100	0,0	17,53	6,62	36,6	1002,51	6,18	6,62	17,15	10,35	0,0	0,60	6,6
2012-05-17 23:30	83	32	100	0,0	17,53	6,52	36,6	1002,51	6,08	6,52	17,15	10,25	0,0	0,60	6,6
2012-05-18 00:00	83	32	100	0,0	17,53	6,52	36,6	1002,51	6,08	6,52	17,15	10,25	0,0	0,00	0,0
2012-05-18 00:30	83	33	100	0,0	17,53	6,52	36,6	1002,51	6,08	6,52	17,19	10,25	0,0	0,00	0,0
2012-05-18 01:00	17	33	100	0,0	17,53	6,32	38,4	1002,51	5,88	6,32	17,19	10,05	1,2	1,80	1,8
2012-05-18 01:30	13	33	100	0,0	17,43	5,92	39,6	1001,51	5,48	5,92	17,09	9,65	0,0	3,00	3,0
2012-05-18 02:00	336	33	100	0,0	17,43	5,72	39,6	1002,51	5,28	5,72	17,09	9,45	1,8	1,20	3,0
2012-05-18 02:30	340	33	100	0,0	17,43	5,62	39,6	1001,51	5,18	5,62	17,09	9,35	0,0	0,00	3,0
2012-05-18 03:00	318	33	100	0,0	17,33	5,42	39,6	1001,51	4,98	5,42	16,99	9,15	1,2	0,00	3,0
2012-05-18 03:30	328	33	100	0,0	17,33	5,02	39,6	1001,51	4,58	5,02	16,99	8,75	1,6	0,00	3,0
2012-05-18 04:00	318	33	100	0,0	17,33	4,72	39,6	1001,51	4,28	4,72	16,99	8,45	2,0	0,00	3,0
2012-05-18 04:30	308	33	100	0,0	17,33	4,62	39,6	1001,51	4,18	4,62	16,99	8,35	2,6	0,00	3,0
2012-05-18 05:00	327	33	100	0,0	17,43	4,42	39,6	1001,51	3,98	4,42	17,09	8,15	2,6	0,00	3,0
2012-05-18 05:30	351	32	100	1,2	17,63	4,42	39,6	1001,51	3,98	4,42	17,25	8,15	2,2	0,00	3,0

Datum	Vindrikt	Fukt inne	Fukt ute	Vindhast	Temp in	Temp ute	Nb. Mån	Tryck	Dagpp	Kyleffekt	Vix inne	Vix ute	Vindby	Korr lufttryck	Nederb./dygn
	°	Rh%	Rh%	m/s	°C	°C	mm	Mbar	°C	°C	°C	°C	m/s		mm
2012-05-18 06:00	318	32	100	0,0	17,63	4,32	39,6	1001,51	3,88	4,32	17,25	8,05	2,6	0,00	3,0
2012-05-18 06:30	311	32	100	1,2	17,63	4,62	39,6	1001,51	4,18	4,62	17,25	8,35	2,8	0,00	3,0
2012-05-18 07:00	319	32	97	1,4	17,63	4,82	39,6	1001,51	3,94	4,82	17,25	8,29	2,4	0,00	3,0
2012-05-18 07:30	282	32	96	0,0	17,63	5,12	39,6	1001,51	4,08	5,12	17,25	8,50	2,8	0,00	3,0
2012-05-18 08:00	312	32	93	1,2	17,63	5,22	39,6	1001,51	3,71	5,22	17,25	8,35	4,5	0,00	3,0
2012-05-18 08:30	317	32	95	1,2	17,63	5,32	39,6	1001,51	4,13	5,32	17,25	8,62	3,0	0,00	3,0
2012-05-18 09:00	335	32	90	2,2	17,53	5,32	39,6	1002,51	3,33	5,32	17,15	8,21	3,7	0,00	3,0
2012-05-18 09:30	315	32	89	0,0	17,53	5,42	39,6	1002,51	3,27	5,42	17,15	8,23	3,5	0,00	3,0
2012-05-18 10:00	321	33	87	0,0	17,53	5,22	39,6	1002,51	2,74	5,22	17,19	7,87	3,0	0,00	3,0
2012-05-18 10:30	325	33	84	1,4	17,53	5,52	39,6	1002,51	2,52	5,52	17,19	7,95	3,3	0,00	3,0
2012-05-18 11:00	322	33	78	2,6	17,43	5,92	39,6	1002,51	1,83	4,44	17,09	7,91	4,5	0,00	3,0
2012-05-18 11:30	333	33	80	2,6	17,43	5,42	39,6	1002,51	1,71	3,91	17,09	7,55	3,9	0,00	3,0
2012-05-18 12:00	315	32	83	3,0	17,33	5,02	39,6	1003,51	1,86	2,45	16,95	7,37	3,9	0,00	3,0
2012-05-18 12:30	288	32	85	1,6	17,33	4,72	39,6	1003,51	1,91	4,72	16,95	7,22	3,5	0,00	3,0
2012-05-18 13:00	316	32	85	1,2	17,33	4,82	39,6	1003,51	2,01	4,82	16,95	7,32	3,5	0,00	3,0
2012-05-18 13:30	256	32	86	1,4	17,23	4,82	39,6	1004,51	2,18	4,82	16,85	7,40	3,9	0,00	3,0
2012-05-18 14:00	335	32	87	1,6	17,23	5,32	39,6	1004,51	2,84	5,32	16,85	7,97	4,1	0,00	3,0
2012-05-18 14:30	333	32	81	3,0	17,23	5,82	39,6	1004,51	2,28	3,32	16,85	8,02	4,9	0,00	3,0
2012-05-18 15:00	351	32	79	2,6	17,23	6,12	39,6	1005,51	2,21	4,65	16,85	8,18	6,4	0,00	3,0
2012-05-18 15:30	322	32	79	3,3	17,23	6,12	39,6	1005,51	2,21	2,65	16,85	8,18	6,9	0,00	3,0
2012-05-18 16:00	323	32	79	1,4	17,23	6,02	39,6	1006,51	2,11	6,02	16,85	8,08	6,6	0,00	3,0
2012-05-18 16:30	286	32	76	2,2	17,13	6,72	39,6	1006,51	2,22	6,72	16,75	8,57	6,6	0,00	3,0
2012-05-18 17:00	345	32	73	4,7	17,13	6,52	39,6	1007,51	1,44	0,20	16,75	8,16	7,7	0,00	3,0
2012-05-18 17:30	324	32	67	3,5	17,03	6,32	39,6	1007,51	0,01	2,87	16,65	7,57	6,6	0,00	3,0
2012-05-18 18:00	336	32	70	2,6	17,03	6,32	39,6	1008,51	0,64	4,86	16,65	7,76	6,9	0,00	3,0
2012-05-18 18:30	311	32	68	3,1	17,03	6,42	39,6	1008,51	0,32	3,98	16,65	7,73	6,2	0,00	3,0
2012-05-18 19:00	255	32	66	1,4	17,03	6,12	39,6	1008,51	-0,40	6,12	16,65	7,31	6,9	0,00	3,0
2012-05-18 19:30	332	32	64	3,1	17,13	7,12	39,6	1009,51	0,11	4,74	16,75	8,19	6,9	0,00	3,0
2012-05-18 20:00	333	32	67	1,2	17,23	6,42	39,6	1009,51	0,11	6,42	16,85	7,67	6,0	0,00	3,0
2012-05-18 20:30	318	32	65	2,2	17,23	6,22	39,6	1010,51	-0,52	6,22	16,85	7,35	5,0	0,00	3,0
2012-05-18 21:00	356	32	70	3,0	17,23	5,32	39,6	1010,51	-0,31	2,77	16,85	6,76	4,9	0,00	3,0
2012-05-18 21:30	322	32	72	1,4	17,23	4,52	39,6	1011,51	-0,68	4,52	16,85	6,09	4,1	0,00	3,0
2012-05-18 22:00	313	32	77	2,0	17,13	3,82	39,6	1011,51	-0,39	3,82	16,75	5,73	4,7	0,00	3,0
2012-05-18 22:30	317	32	80	0,0	17,03	3,12	39,6	1011,51	-0,52	3,12	16,65	5,25	2,2	0,00	3,0
2012-05-18 23:00	324	32	82	0,0	17,03	2,72	39,6	1012,51	-0,56	2,72	16,65	4,99	1,2	0,00	3,0
2012-05-18 23:30	294	32	85	0,0	17,03	2,42	39,6	1012,51	-0,34	2,42	16,65	4,92	0,0	0,00	3,0
2012-05-19 00:00	294	32	87	0,0	17,03	2,22	39,6	1013,51	-0,21	2,22	16,65	4,87	0,0	0,00	0,0
2012-05-19 00:30	178	32	87	0,0	17,03	2,32	39,6	1013,51	-0,11	2,32	16,65	4,97	1,4	0,00	0,0
2012-05-19 01:00	178	32	87	0,0	16,93	1,72	39,6	1013,51	-0,70	1,72	16,55	4,37	0,0	0,00	0,0
2012-05-19 01:30	178	32	88	0,0	16,93	1,22	39,6	1013,51	-1,03	1,22	16,55	3,95	0,0	0,00	0,0
2012-05-19 02:00	178	32	89	0,0	16,93	1,32	39,6	1013,51	-0,77	1,32	16,55	4,13	0,0	0,00	0,0
2012-05-19 02:30	178	32	91	0,0	16,93	1,32	39,6	1014,51	-0,45	1,32	16,55	4,29	0,0	0,00	0,0
2012-05-19 03:00	124	32	91	0,0	16,83	0,92	39,6	1014,51	-0,85	0,92	16,45	3,89	1,2	0,00	0,0
2012-05-19 03:30	162	32	92	0,0	16,83	0,61	39,6	1014,51	-0,99	0,61	16,45	3,67	0,0	0,00	0,0
2012-05-19 04:00	233	32	93	0,0	16,83	0,41	39,6	1014,51	-1,03	0,41	16,45	3,55	0,0	0,00	0,0
2012-05-19 04:30	213	32	94	0,0	16,93	0,11	40,8	1014,51	-1,18	0,11	16,55	3,33	3,3	1,20	1,2

Datum	Vindrikt °	Fukt inne Rh%	Fukt ute Rh%	Vindhast m/s	Temp in °C	Temp ute °C	Nb. Mån mm	Tryck Mbar	Dagpp °C	Kyleffekt °C	Vix inne °C	Vix ute °C	Vindby m/s	Korr lufttryck	Nederb./dygn mm
2012-05-19 05:00	209	32	95	0,0	17,13	0,61	40,8	1015,51	-0,53	0,61	16,75	3,92	0,0	1,20	1,2
2012-05-19 05:30	176	32	95	0,0	17,33	1,92	40,8	1015,51	0,75	1,92	16,95	5,22	0,0	0,00	1,2
2012-05-19 06:00	176	32	90	0,0	17,43	3,62	40,8	1015,51	1,66	3,62	17,05	6,51	0,0	0,00	1,2
2012-05-19 06:30	230	32	83	0,0	17,43	3,42	40,8	1015,51	0,30	3,42	17,05	5,77	0,0	0,00	1,2
2012-05-19 07:00	240	32	77	0,0	17,43	5,02	40,8	1015,51	0,77	5,02	17,05	6,93	1,2	0,00	1,2
2012-05-19 07:30	180	32	72	3,0	17,33	5,72	40,8	1015,51	0,48	3,21	16,95	7,29	3,0	0,00	1,2
2012-05-19 08:00	226	32	71	0,0	17,33	6,12	40,8	1015,51	0,66	6,12	16,95	7,63	3,0	0,00	1,2
2012-05-19 08:30	193	32	64	0,0	17,33	6,72	40,8	1015,51	-0,27	6,72	16,95	7,79	3,5	0,00	1,2
2012-05-19 09:00	167	32	64	0,0	17,33	6,72	40,8	1015,51	-0,27	6,72	16,95	7,79	2,4	0,00	1,2
2012-05-19 09:30	182	32	62	0,0	17,33	6,92	40,8	1015,51	-0,54	6,92	16,95	7,87	2,2	0,00	1,2
2012-05-19 10:00	136	32	58	2,4	17,33	7,42	40,8	1015,51	-1,03	6,02	16,95	8,14	3,0	0,00	1,2
2012-05-19 10:30	104	32	57	2,2	17,33	7,42	40,8	1015,51	-1,28	7,42	16,95	8,08	4,9	0,00	1,2
2012-05-19 11:00	111	32	57	1,6	17,33	7,82	40,8	1015,51	-0,91	7,82	16,95	8,48	4,5	0,00	1,2
2012-05-19 11:30	90	32	61	2,4	17,33	7,32	40,8	1015,51	-0,40	5,91	16,95	8,21	4,3	0,00	1,2
2012-05-19 12:00	128	32	66	1,8	17,33	7,92	40,8	1015,51	1,31	7,92	16,95	9,11	6,0	0,00	1,2
2012-05-19 12:30	150	32	77	4,1	17,33	7,22	40,8	1015,51	2,90	1,98	16,95	9,14	6,8	0,00	1,2
2012-05-19 13:00	145	32	87	4,3	17,23	6,22	40,8	1015,51	3,72	0,77	16,85	8,88	7,1	0,00	1,2
2012-05-19 13:30	164	32	90	2,4	17,23	5,62	40,8	1015,51	3,63	4,12	16,85	8,51	7,1	0,00	1,2
2012-05-19 14:00	135	32	91	0,0	17,23	5,82	40,8	1015,51	3,99	5,82	16,85	8,79	5,8	0,00	1,2
2012-05-19 14:30	177	32	94	0,0	17,23	6,42	40,8	1015,51	5,06	6,42	16,85	9,64	3,3	0,00	1,2
2012-05-19 15:00	185	32	90	0,0	17,23	6,52	42,0	1015,51	4,51	6,52	16,85	9,41	1,8	1,20	2,4
2012-05-19 15:30	153	32	91	0,0	17,23	6,12	42,6	1015,51	4,28	6,12	16,85	9,09	3,1	1,80	3,0
2012-05-19 16:00	142	32	93	2,2	17,23	6,42	42,6	1014,51	4,90	6,42	16,85	9,56	2,8	0,60	3,0
2012-05-19 16:30	146	32	91	0,0	17,23	7,42	42,6	1014,51	5,56	7,42	16,85	10,39	2,0	0,00	3,0
2012-05-19 17:00	140	32	88	0,0	17,23	7,52	42,6	1014,51	5,16	7,52	16,85	10,25	2,4	0,00	3,0
2012-05-19 17:30	169	32	86	0,0	17,23	7,82	42,6	1014,51	5,12	7,82	16,85	10,40	1,4	0,00	3,0
2012-05-19 18:00	356	32	90	0,0	17,23	6,52	42,6	1014,51	4,51	6,52	16,85	9,41	2,0	0,00	3,0
2012-05-19 18:30	351	32	85	0,0	17,23	7,32	42,6	1014,51	4,45	7,32	16,85	9,82	1,4	0,00	3,0
2012-05-19 19:00	54	32	89	0,0	17,23	6,72	42,6	1014,51	4,54	6,72	16,85	9,53	0,0	0,00	3,0
2012-05-19 19:30	54	32	89	0,0	17,23	6,72	42,6	1014,51	4,54	6,72	16,85	9,53	0,0	0,00	3,0
2012-05-19 20:00	77	32	89	0,0	17,23	6,92	42,6	1014,51	4,74	6,92	16,85	9,73	0,0	0,00	3,0
2012-05-19 20:30	78	33	89	0,0	17,23	6,82	42,6	1014,51	4,64	6,82	16,89	9,63	0,0	0,00	3,0
2012-05-19 21:00	78	33	90	0,0	17,33	6,42	42,6	1014,51	4,41	6,42	16,99	9,31	0,0	0,00	3,0
2012-05-19 21:30	78	33	92	0,0	17,33	5,62	42,6	1015,51	3,95	5,62	16,99	8,67	0,0	0,00	3,0
2012-05-19 22:00	77	33	96	0,0	17,33	4,92	42,6	1015,51	3,88	4,92	16,99	8,30	0,0	0,00	3,0
2012-05-19 22:30	78	33	97	0,0	17,33	4,62	42,6	1015,51	3,74	4,62	16,99	8,09	0,0	0,00	3,0
2012-05-19 23:00	79	33	98	0,0	17,33	4,02	42,6	1015,51	3,29	4,02	16,99	7,57	0,0	0,00	3,0
2012-05-19 23:30	80	33	100	0,0	17,33	4,02	42,6	1015,51	3,59	4,02	16,99	7,75	0,0	0,00	3,0
2012-05-20 00:00	77	33	99	0,0	17,23	4,12	42,6	1014,51	3,54	4,12	16,89	7,76	0,0	0,00	0,0
2012-05-20 00:30	76	33	99	0,0	17,23	3,92	42,6	1014,51	3,34	3,92	16,89	7,56	0,0	0,00	0,0
2012-05-20 01:00	76	33	100	0,0	17,23	3,72	42,6	1014,51	3,29	3,72	16,89	7,45	0,0	0,00	0,0
2012-05-20 01:30	91	33	100	0,0	17,23	3,72	42,6	1014,51	3,29	3,72	16,89	7,45	0,0	0,00	0,0
2012-05-20 02:00	87	33	100	0,0	17,23	3,72	42,6	1014,51	3,29	3,72	16,89	7,45	0,0	0,00	0,0
2012-05-20 02:30	86	33	100	0,0	17,23	3,92	43,8	1014,51	3,49	3,92	16,89	7,65	1,4	1,20	1,2
2012-05-20 03:00	76	33	100	0,0	17,13	4,02	43,8	1013,51	3,59	4,02	16,79	7,75	0,0	1,20	1,2
2012-05-20 03:30	103	33	100	0,0	17,13	3,82	43,8	1013,51	3,39	3,82	16,79	7,55	1,4	0,00	1,2

Datum	Vindrikt °	Fukt inne Rh%	Fukt ute Rh%	Vindhast m/s	Temp in °C	Temp ute °C	Nb. Mån mm	Tryck Mbar	Dagpp °C	Kyleffekt °C	Vix inne °C	Vix ute °C	Vindby m/s	Korr lufttryck	Nederb./dygn mm
2012-05-20 04:00	102	33	100	0,0	17,13	3,62	43,8	1013,51	3,19	3,62	16,79	7,35	0,0	0,00	1,2
2012-05-20 04:30	185	33	100	0,0	17,13	3,62	43,8	1013,51	3,19	3,62	16,79	7,35	0,0	0,00	1,2
2012-05-20 05:00	184	33	100	0,0	17,13	3,52	43,8	1012,51	3,09	3,52	16,79	7,25	0,0	0,00	1,2
2012-05-20 05:30	191	33	100	0,0	17,13	3,62	45,6	1012,51	3,19	3,62	16,79	7,35	0,0	1,80	3,0
2012-05-20 06:00	180	33	100	0,0	17,33	3,72	46,2	1012,51	3,29	3,72	16,99	7,45	0,0	2,40	3,6
2012-05-20 06:30	263	32	100	0,0	17,53	3,82	46,2	1012,51	3,39	3,82	17,15	7,55	0,0	0,60	3,6
2012-05-20 07:00	356	32	100	0,0	17,63	3,72	46,2	1012,51	3,29	3,72	17,25	7,45	1,8	0,00	3,6
2012-05-20 07:30	356	32	100	0,0	17,73	3,72	46,2	1012,51	3,29	3,72	17,35	7,45	2,4	0,00	3,6
2012-05-20 08:00	356	32	100	2,0	17,73	3,92	46,2	1012,51	3,49	3,92	17,35	7,65	2,4	0,00	3,6
2012-05-20 08:30	37	32	100	0,0	17,73	4,02	46,2	1012,51	3,59	4,02	17,35	7,75	2,4	0,00	3,6
2012-05-20 09:00	346	32	100	0,0	17,73	4,02	46,2	1012,51	3,59	4,02	17,35	7,75	3,5	0,00	3,6
2012-05-20 09:30	351	32	100	1,2	17,73	4,02	46,2	1013,51	3,59	4,02	17,35	7,75	3,1	0,00	3,6
2012-05-20 10:00	3	32	100	0,0	17,73	4,02	47,4	1013,51	3,59	4,02	17,35	7,75	3,0	1,20	4,8
2012-05-20 10:30	20	32	100	2,0	17,73	4,02	47,4	1013,51	3,59	4,02	17,35	7,75	3,5	1,20	4,8
2012-05-20 11:00	5	32	100	1,4	17,73	4,02	48,0	1013,51	3,59	4,02	17,35	7,75	3,7	0,60	5,4
2012-05-20 11:30	331	32	100	0,0	17,73	4,02	48,0	1014,51	3,59	4,02	17,35	7,75	3,1	0,60	5,4
2012-05-20 12:00	3	32	100	2,0	17,73	4,12	48,0	1014,51	3,68	4,12	17,35	7,85	3,3	0,00	5,4
2012-05-20 12:30	351	32	100	1,8	17,73	4,62	48,0	1014,51	4,18	4,62	17,35	8,35	3,7	0,00	5,4
2012-05-20 13:00	356	32	96	2,0	17,73	5,02	48,0	1014,51	3,98	5,02	17,35	8,40	3,9	0,00	5,4
2012-05-20 13:30	1	32	94	1,2	17,63	4,82	48,0	1015,51	3,47	4,82	17,25	8,04	4,3	0,00	5,4
2012-05-20 14:00	346	32	92	1,8	17,53	4,92	48,0	1015,51	3,26	4,92	17,15	7,97	4,3	0,00	5,4
2012-05-20 14:30	342	33	81	1,4	17,53	5,82	48,6	1015,51	2,28	5,82	17,19	8,02	3,7	0,60	6,0
2012-05-20 15:00	356	33	82	2,4	17,53	6,52	48,6	1015,51	3,14	5,07	17,19	8,80	3,3	0,60	6,0
2012-05-20 15:30	330	33	71	1,2	17,63	7,02	48,6	1015,51	1,52	7,02	17,29	8,53	4,1	0,00	6,0
2012-05-20 16:00	356	33	72	0,0	17,53	6,52	48,6	1016,51	1,24	6,52	17,19	8,09	3,7	0,00	6,0
2012-05-20 16:30	351	32	69	2,0	17,53	6,42	48,6	1016,51	0,53	6,42	17,15	7,80	3,1	0,00	6,0
2012-05-20 17:00	223	32	61	3,1	17,53	7,32	48,6	1016,51	-0,40	4,96	17,15	8,21	4,3	0,00	6,0
2012-05-20 17:30	280	32	58	1,4	17,53	6,62	48,6	1016,51	-1,78	6,62	17,15	7,34	6,0	0,00	6,0
2012-05-20 18:00	16	32	56	1,6	17,53	6,42	48,6	1016,51	-2,47	6,42	17,15	7,03	4,5	0,00	6,0
2012-05-20 18:30	106	32	55	2,6	17,53	6,52	48,6	1016,51	-2,63	5,07	17,15	7,07	3,9	0,00	6,0
2012-05-20 19:00	311	32	58	0,0	17,53	6,42	48,6	1017,52	-1,97	6,42	17,15	7,14	2,4	0,00	6,0
2012-05-20 19:30	4	33	57	0,0	17,53	6,22	48,6	1017,52	-2,40	6,22	17,19	6,88	2,8	0,00	6,0
2012-05-20 20:00	14	33	58	0,0	17,43	5,82	48,6	1017,52	-2,53	5,82	17,09	6,54	2,0	0,00	6,0
2012-05-20 20:30	351	33	61	0,0	17,43	5,82	48,6	1017,52	-1,81	5,82	17,09	6,71	1,2	0,00	6,0
2012-05-20 21:00	2	33	64	0,0	17,43	5,62	48,6	1017,52	-1,31	5,62	17,09	6,69	0,0	0,00	6,0
2012-05-20 21:30	351	33	65	0,0	17,53	5,42	48,6	1017,52	-1,28	5,42	17,19	6,55	1,2	0,00	6,0
2012-05-20 22:00	351	33	74	0,0	17,53	4,12	48,6	1017,52	-0,67	4,12	17,19	5,83	0,0	0,00	6,0
2012-05-20 22:30	356	33	81	0,0	17,53	2,52	48,6	1018,52	-0,93	2,52	17,19	4,72	0,0	0,00	6,0
2012-05-20 23:00	14	33	85	0,0	17,43	1,42	48,6	1018,52	-1,32	1,42	17,09	3,92	0,0	0,00	6,0
2012-05-20 23:30	27	33	87	0,0	17,43	1,02	48,6	1018,52	-1,38	1,02	17,09	3,67	0,0	0,00	6,0
2012-05-21 00:00	35	33	87	0,0	17,33	0,61	48,6	1018,52	-1,78	0,61	16,99	3,27	0,0	0,00	0,0
2012-05-21 00:30	49	33	90	0,0	17,23	0,31	48,6	1018,52	-1,59	0,31	16,89	3,21	0,0	0,00	0,0
2012-05-21 01:00	49	33	90	0,0	17,23	0,11	48,6	1018,52	-1,79	0,11	16,89	3,01	0,0	0,00	0,0
2012-05-21 01:30	49	33	90	0,0	17,23	0,21	48,6	1018,52	-1,69	0,21	16,89	3,11	0,0	0,00	0,0
2012-05-21 02:00	49	33	91	0,0	17,13	0,41	48,6	1018,52	-1,34	0,41	16,79	3,39	0,0	0,00	0,0
2012-05-21 02:30	50	33	92	0,0	17,13	0,31	48,6	1018,52	-1,29	0,31	16,79	3,37	0,0	0,00	0,0

Datum	Vindrikt °	Fukt inne Rh%	Fukt ute Rh%	Vindhast m/s	Temp in °C	Temp ute °C	Nb. Mån mm	Tryck Mbar	Daggp °C	Kyleffekt °C	Vix inne °C	Vix ute °C	Vindby m/s	Korr lufttryck	Nederb./dygn mm
2012-05-21 03:00	51	33	93	0,0	17,13	0,11	48,6	1018,52	-1,33	0,11	16,79	3,25	0,0	0,00	0,0
2012-05-21 03:30	81	33	93	0,0	17,13	0,31	48,6	1018,52	-1,13	0,31	16,79	3,45	0,0	0,00	0,0
2012-05-21 04:00	81	33	94	0,0	17,13	0,82	48,6	1018,52	-0,49	0,82	16,79	4,03	0,0	0,00	0,0
2012-05-21 04:30	81	33	94	0,0	17,13	1,32	48,6	1018,52	0,01	1,32	16,79	4,53	0,0	0,00	0,0
2012-05-21 05:00	91	33	92	0,0	17,13	2,02	48,6	1018,52	0,39	2,02	16,79	5,07	0,0	0,00	0,0
2012-05-21 05:30	112	33	87	0,0	17,13	2,42	48,6	1018,52	-0,01	2,42	16,79	5,07	1,2	0,00	0,0
2012-05-21 06:00	96	33	89	0,0	17,33	2,62	48,6	1018,52	0,51	2,62	16,99	5,43	1,2	0,00	0,0
2012-05-21 06:30	112	32	91	0,0	17,63	2,72	48,6	1018,52	0,93	2,72	17,25	5,69	0,0	0,00	0,0
2012-05-21 07:00	88	32	92	0,0	17,73	2,42	48,6	1018,52	0,79	2,42	17,35	5,47	1,4	0,00	0,0
2012-05-21 07:30	71	32	92	0,0	17,73	2,42	48,6	1018,52	0,79	2,42	17,35	5,47	1,2	0,00	0,0
2012-05-21 08:00	83	32	92	0,0	17,73	2,42	48,6	1018,52	0,79	2,42	17,35	5,47	1,4	0,00	0,0
2012-05-21 08:30	89	32	91	0,0	17,73	2,52	48,6	1018,52	0,73	2,52	17,35	5,49	1,8	0,00	0,0
2012-05-21 09:00	70	32	92	0,0	17,73	2,72	48,6	1018,52	1,09	2,72	17,35	5,77	2,0	0,00	0,0
2012-05-21 09:30	99	32	93	0,0	17,73	3,12	48,6	1018,52	1,64	3,12	17,35	6,25	2,2	0,00	0,0
2012-05-21 10:00	85	32	94	1,6	17,73	4,72	48,6	1018,52	3,38	4,72	17,35	7,94	3,7	0,00	0,0
2012-05-21 10:30	91	32	91	0,0	17,83	5,62	48,6	1019,52	3,79	5,62	17,45	8,59	3,1	0,00	0,0
2012-05-21 11:00	118	33	91	1,2	17,83	6,02	48,6	1019,52	4,18	6,02	17,49	8,99	3,0	0,00	0,0
2012-05-21 11:30	105	33	91	0,0	17,83	6,52	48,6	1019,52	4,68	6,52	17,49	9,49	1,6	0,00	0,0
2012-05-21 12:00	99	33	91	0,0	17,83	7,22	48,6	1019,52	5,37	7,22	17,49	10,19	1,2	0,00	0,0
2012-05-21 12:30	73	33	89	0,0	17,83	7,52	48,6	1019,52	5,33	7,52	17,49	10,33	0,0	0,00	0,0
2012-05-21 13:00	78	33	88	0,0	17,83	8,02	48,6	1019,52	5,65	8,02	17,49	10,76	1,2	0,00	0,0
2012-05-21 13:30	79	33	88	0,0	17,93	8,22	48,6	1019,52	5,85	8,22	17,59	10,96	1,4	0,00	0,0
2012-05-21 14:00	356	33	87	0,0	17,93	8,72	48,6	1019,52	6,17	8,72	17,59	11,38	1,2	0,00	0,0
2012-05-21 14:30	98	33	84	0,0	17,93	9,52	48,6	1019,52	6,43	9,52	17,59	11,95	1,4	0,00	0,0
2012-05-21 15:00	351	33	78	2,0	17,93	10,42	48,6	1019,52	6,18	10,42	17,59	12,41	2,6	0,00	0,0
2012-05-21 15:30	167	33	80	0,0	17,93	9,32	48,6	1019,52	5,50	9,32	17,59	11,45	2,2	0,00	0,0
2012-05-21 16:00	49	33	81	0,0	17,93	9,92	48,6	1019,52	6,27	9,92	17,59	12,13	0,0	0,00	0,0
2012-05-21 16:30	118	33	76	2,4	17,93	11,72	48,6	1019,52	7,05	10,56	17,59	13,57	2,4	0,00	0,0
2012-05-21 17:00	94	33	76	0,0	17,93	10,92	48,6	1019,52	6,27	10,92	17,59	12,77	1,8	0,00	0,0
2012-05-21 17:30	100	33	78	0,0	17,83	10,72	48,6	1019,52	6,47	10,72	17,49	12,71	1,4	0,00	0,0
2012-05-21 18:00	148	33	78	0,0	17,73	10,52	48,6	1019,52	6,28	10,52	17,39	12,51	2,0	0,00	0,0
2012-05-21 18:30	177	33	81	0,0	17,73	10,42	48,6	1019,52	6,75	10,42	17,39	12,63	1,4	0,00	0,0
2012-05-21 19:00	351	33	81	0,0	17,73	10,42	48,6	1019,52	6,75	10,42	17,39	12,63	2,0	0,00	0,0
2012-05-21 19:30	210	33	81	0,0	17,73	10,32	48,6	1019,52	6,66	10,32	17,39	12,53	1,2	0,00	0,0
2012-05-21 20:00	83	33	82	0,0	17,73	10,12	48,6	1019,52	6,65	10,12	17,39	12,40	1,6	0,00	0,0
2012-05-21 20:30	152	33	84	0,0	17,73	9,82	48,6	1019,52	6,72	9,82	17,39	12,25	1,2	0,00	0,0
2012-05-21 21:00	92	33	87	0,0	17,73	9,42	48,6	1019,52	6,86	9,42	17,39	12,08	1,8	0,00	0,0
2012-05-21 21:30	119	33	88	0,0	17,73	9,22	48,6	1019,52	6,83	9,22	17,39	11,96	1,2	0,00	0,0
2012-05-21 22:00	115	33	89	0,0	17,83	8,92	48,6	1020,52	6,71	8,92	17,49	11,73	1,6	0,00	0,0
2012-05-21 22:30	117	33	89	0,0	17,73	8,52	48,6	1020,52	6,31	8,52	17,39	11,33	1,4	0,00	0,0
2012-05-21 23:00	87	33	88	0,0	17,73	8,42	48,6	1020,52	6,05	8,42	17,39	11,16	2,0	0,00	0,0
2012-05-21 23:30	87	33	88	0,0	17,73	8,12	48,6	1020,52	5,75	8,12	17,39	10,86	1,8	0,00	0,0
2012-05-22 00:00	90	33	88	0,0	17,63	8,12	48,6	1020,52	5,75	8,12	17,29	10,86	1,4	0,00	0,0
2012-05-22 00:30	87	33	88	0,0	17,63	8,12	48,6	1020,52	5,75	8,12	17,29	10,86	1,6	0,00	0,0
2012-05-22 01:00	99	33	89	0,0	17,53	8,02	48,6	1021,52	5,82	8,02	17,19	10,83	1,2	0,00	0,0
2012-05-22 01:30	205	33	89	0,0	17,53	7,72	48,6	1021,52	5,53	7,72	17,19	10,53	0,0	0,00	0,0

Datum	Vindrikt °	Fukt inne Rh%	Fukt ute Rh%	Vindhast m/s	Temp in °C	Temp ute °C	Nb. Mån mm	Tryck Mbar	Dagpp °C	Kyleffekt °C	Vix inne °C	Vix ute °C	Vindby m/s	Korr lufttryck	Nederb./dygn mm
2012-05-22 02:00	89	33	90	0,0	17,53	7,62	48,6	1021,52	5,60	7,62	17,19	10,51	2,0	0,00	0,0
2012-05-22 02:30	167	33	90	0,0	17,53	7,62	48,6	1021,52	5,60	7,62	17,19	10,51	1,4	0,00	0,0
2012-05-22 03:00	203	33	90	0,0	17,53	7,52	48,6	1021,52	5,50	7,52	17,19	10,41	1,4	0,00	0,0
2012-05-22 03:30	91	33	92	0,0	17,43	7,32	48,6	1021,52	5,63	7,32	17,09	10,37	1,2	0,00	0,0
2012-05-22 04:00	164	33	92	0,0	17,43	7,12	48,6	1021,52	5,43	7,12	17,09	10,17	1,4	0,00	0,0
2012-05-22 04:30	133	33	93	0,0	17,43	7,02	48,6	1021,52	5,49	7,02	17,09	10,16	1,2	0,00	0,0
2012-05-22 05:00	120	33	93	0,0	17,43	7,02	48,6	1021,52	5,49	7,02	17,09	10,16	1,4	0,00	0,0
2012-05-22 05:30	181	33	93	0,0	17,43	7,02	48,6	1022,52	5,49	7,02	17,09	10,16	1,4	0,00	0,0
2012-05-22 06:00	138	33	93	0,0	17,63	7,12	48,6	1022,52	5,59	7,12	17,29	10,26	1,2	0,00	0,0
2012-05-22 06:30	90	33	92	0,0	17,83	7,42	48,6	1022,52	5,73	7,42	17,49	10,47	1,6	0,00	0,0
2012-05-22 07:00	103	33	90	0,0	17,93	7,92	48,6	1022,52	5,89	7,92	17,59	10,81	1,6	0,00	0,0
2012-05-22 07:30	92	33	86	0,0	17,93	8,72	48,6	1022,52	6,00	8,72	17,59	11,30	2,0	0,00	0,0
2012-05-22 08:00	80	33	85	0,0	18,03	9,12	49,8	1022,52	6,21	9,12	17,69	11,62	3,0	1,20	1,2
2012-05-22 08:30	77	33	82	0,0	17,93	9,52	49,8	1022,52	6,06	9,52	17,59	11,80	1,6	1,20	1,2
2012-05-22 09:00	89	33	79	0,0	18,03	9,92	49,8	1022,52	5,89	9,92	17,69	11,98	1,8	0,00	1,2
2012-05-22 09:30	78	33	78	1,2	18,03	10,82	49,8	1022,52	6,57	10,82	17,69	12,81	2,4	0,00	1,2
2012-05-22 10:00	100	33	76	0,0	18,03	11,82	49,8	1023,52	7,14	11,82	17,69	13,67	3,1	0,00	1,2
2012-05-22 10:30	112	33	75	0,0	18,03	11,92	49,8	1023,52	7,04	11,92	17,69	13,70	2,4	0,00	1,2
2012-05-22 11:00	111	33	73	1,2	17,93	12,62	49,8	1023,52	7,30	12,62	17,59	14,27	3,1	0,00	1,2
2012-05-22 11:30	108	33	73	0,0	17,93	13,12	49,8	1023,52	7,78	13,12	17,59	14,77	3,0	0,00	1,2
2012-05-22 12:00	110	33	69	1,6	17,93	14,03	49,8	1023,52	7,78	14,03	17,59	15,40	3,9	0,00	1,2
2012-05-22 12:30	120	33	67	2,2	17,83	14,83	49,8	1023,52	8,08	14,83	17,49	16,08	4,3	0,00	1,2
2012-05-22 13:00	120	33	65	3,3	17,83	15,63	49,8	1023,52	8,37	13,38	17,49	16,75	4,9	0,00	1,2
2012-05-22 13:30	136	33	62	3,9	17,83	16,23	49,8	1023,52	8,21	13,44	17,49	17,17	4,9	0,00	1,2
2012-05-22 14:00	107	33	60	3,1	17,83	16,93	49,8	1023,52	8,36	15,45	17,49	17,76	5,8	0,00	1,2
2012-05-22 14:30	113	33	61	3,1	17,83	16,33	49,8	1023,52	8,05	14,79	17,49	17,22	5,8	0,00	1,2
2012-05-22 15:00	146	33	60	3,0	17,83	15,93	49,8	1023,52	7,42	14,36	17,49	16,76	5,4	0,00	1,2
2012-05-22 15:30	130	33	60	1,6	17,83	16,33	49,8	1023,52	7,79	16,33	17,49	17,16	3,5	0,00	1,2
2012-05-22 16:00	113	33	58	1,2	17,83	16,53	49,8	1023,52	7,46	16,53	17,49	17,24	3,5	0,00	1,2
2012-05-22 16:30	109	33	58	2,4	17,83	17,13	49,8	1023,52	8,02	16,26	17,49	17,84	4,5	0,00	1,2
2012-05-22 17:00	119	33	58	0,0	17,83	17,03	49,8	1023,52	7,92	17,03	17,49	17,74	3,1	0,00	1,2
2012-05-22 17:30	134	33	56	2,6	17,93	17,73	49,8	1023,52	8,03	16,89	17,59	18,33	4,5	0,00	1,2
2012-05-22 18:00	119	33	56	0,0	17,93	17,03	49,8	1023,52	7,38	17,03	17,59	17,63	3,9	0,00	1,2
2012-05-22 18:30	124	33	55	2,0	17,93	17,43	49,8	1022,52	7,47	17,43	17,59	17,98	3,5	0,00	1,2
2012-05-22 19:00	103	33	54	1,2	18,03	17,43	49,8	1023,52	7,19	17,43	17,69	17,93	3,5	0,00	1,2
2012-05-22 19:30	78	33	55	0,0	18,03	17,23	49,8	1023,52	7,29	17,23	17,69	17,78	3,3	0,00	1,2
2012-05-22 20:00	179	33	63	0,0	18,03	16,23	49,8	1023,52	8,46	16,23	17,69	17,23	1,8	0,00	1,2
2012-05-22 20:30	176	33	64	0,0	18,03	15,73	49,8	1023,52	8,23	15,73	17,69	16,79	1,8	0,00	1,2
2012-05-22 21:00	188	33	70	0,0	17,93	14,43	49,8	1023,52	8,38	14,43	17,59	15,87	1,4	0,00	1,2
2012-05-22 21:30	198	33	71	0,0	17,93	13,73	49,8	1023,52	7,93	13,73	17,59	15,23	1,8	0,00	1,2
2012-05-22 22:00	97	33	73	0,0	17,93	13,12	49,8	1024,52	7,78	13,12	17,59	14,77	1,8	0,00	1,2
2012-05-22 22:30	121	33	75	0,0	17,93	12,52	49,8	1024,52	7,62	12,52	17,59	14,30	1,8	0,00	1,2
2012-05-22 23:00	70	33	77	0,0	17,93	11,92	49,8	1024,52	7,44	11,92	17,59	13,84	1,8	0,00	1,2
2012-05-22 23:30	87	33	74	0,0	17,93	11,92	49,8	1025,52	6,83	11,92	17,59	13,63	1,8	0,00	1,2
2012-05-23 00:00	89	33	85	0,0	17,93	10,92	49,8	1025,52	7,97	10,92	17,59	13,43	1,6	0,00	0,0
2012-05-23 00:30	94	33	82	1,4	17,93	10,62	49,8	1025,52	7,13	10,62	17,59	12,90	2,8	0,00	0,0

Datum	Vindrikt °	Fukt inne Rh%	Fukt ute Rh%	Vindhast m/s	Temp in °C	Temp ute °C	Nb. Mån mm	Tryck Mbar	Daggp °C	Kyleffekt °C	Vix inne °C	Vix ute °C	Vindby m/s	Korr lufttryck	Nederb./dygn mm
2012-05-23 01:00	108	33	80	2,0	17,93	10,12	49,8	1025,52	6,27	10,12	17,59	12,25	3,7	0,00	0,0
2012-05-23 01:30	110	33	77	0,0	17,93	9,32	49,8	1026,52	4,93	9,32	17,59	11,24	4,1	0,00	0,0
2012-05-23 02:00	106	33	76	1,2	17,93	8,72	49,8	1026,52	4,15	8,72	17,59	10,57	3,0	0,00	0,0
2012-05-23 02:30	80	33	76	0,0	17,93	8,12	49,8	1026,52	3,57	8,12	17,59	9,97	2,8	0,00	0,0
2012-05-23 03:00	114	33	76	0,0	17,93	7,62	49,8	1026,52	3,09	7,62	17,59	9,47	2,2	0,00	0,0
2012-05-23 03:30	99	33	76	0,0	17,93	7,02	49,8	1027,52	2,51	7,02	17,59	8,87	1,8	0,00	0,0
2012-05-23 04:00	106	33	72	0,0	17,83	6,52	49,8	1027,52	1,24	6,52	17,49	8,09	2,6	0,00	0,0
2012-05-23 04:30	105	33	71	0,0	17,83	6,32	49,8	1027,52	0,85	6,32	17,49	7,83	3,0	0,00	0,0
2012-05-23 05:00	106	33	70	1,4	17,83	6,32	49,8	1027,52	0,64	6,32	17,49	7,76	2,6	0,00	0,0
2012-05-23 05:30	106	33	68	0,0	17,83	6,42	49,8	1027,52	0,32	6,42	17,49	7,73	2,4	0,00	0,0
2012-05-23 06:00	109	33	69	1,2	17,93	6,92	49,8	1027,52	1,01	6,92	17,59	8,30	2,0	0,00	0,0
2012-05-23 06:30	110	33	66	1,2	17,93	7,92	49,8	1028,52	1,31	7,92	17,59	9,11	2,4	0,00	0,0
2012-05-23 07:00	111	33	67	1,4	18,03	8,32	49,8	1028,52	1,91	8,32	17,69	9,57	2,8	0,00	0,0
2012-05-23 07:30	131	33	62	0,0	18,03	9,72	49,8	1028,52	2,10	9,72	17,69	10,67	3,0	0,00	0,0
2012-05-23 08:00	112	33	62	2,0	18,03	10,42	49,8	1028,52	2,75	10,42	17,69	11,37	3,0	0,00	0,0
2012-05-23 08:30	149	33	62	0,0	18,03	11,42	49,8	1028,52	3,70	11,42	17,69	12,37	2,4	0,00	0,0
2012-05-23 09:00	4	33	58	0,0	18,03	11,62	49,8	1028,52	2,89	11,62	17,69	12,34	1,4	0,00	0,0
2012-05-23 09:30	133	33	60	0,0	18,03	12,92	49,8	1028,52	4,61	12,92	17,69	13,76	2,2	0,00	0,0
2012-05-23 10:00	121	33	59	1,2	18,03	13,73	49,8	1028,52	5,11	13,73	17,69	14,50	3,1	0,00	0,0
2012-05-23 10:30	105	33	57	0,0	18,03	14,43	49,8	1029,52	5,24	14,43	17,69	15,09	2,2	0,00	0,0
2012-05-23 11:00	94	33	58	0,0	18,03	14,83	49,8	1029,52	5,87	14,83	17,69	15,54	1,2	0,00	0,0
2012-05-23 11:30	223	33	56	0,0	18,03	15,63	49,8	1029,52	6,08	15,63	17,69	16,23	1,6	0,00	0,0
2012-05-23 12:00	178	33	56	1,8	18,03	16,83	49,8	1029,52	7,19	16,83	17,69	17,43	3,1	0,00	0,0
2012-05-23 12:30	183	33	54	1,2	18,03	17,73	49,8	1029,52	7,46	17,73	17,69	18,23	2,8	0,00	0,0
2012-05-23 13:00	356	33	49	2,4	18,03	17,53	49,8	1029,52	5,78	16,68	17,69	17,77	3,0	0,00	0,0
2012-05-23 13:30	351	33	52	0,0	18,03	17,63	49,8	1029,52	6,79	17,63	17,69	18,02	3,1	0,00	0,0
2012-05-23 14:00	323	33	48	1,6	18,13	17,83	49,8	1029,52	5,74	17,83	17,79	18,02	4,5	0,00	0,0
2012-05-23 14:30	325	33	48	0,0	18,13	17,83	49,8	1029,52	5,74	17,83	17,79	18,02	4,1	0,00	0,0
2012-05-23 15:00	347	33	47	1,8	18,13	18,33	49,8	1029,52	5,87	18,33	17,79	18,47	3,1	0,00	0,0
2012-05-23 15:30	346	33	47	2,4	18,23	18,83	49,8	1029,52	6,32	18,05	17,89	18,98	3,5	0,00	0,0
2012-05-23 16:00	351	33	44	3,0	18,43	19,43	49,8	1029,52	5,84	18,18	18,09	19,44	4,5	0,00	0,0
2012-05-23 16:30	331	33	46	1,2	18,53	19,03	49,8	1029,52	6,17	19,03	18,19	19,13	5,0	0,00	0,0
2012-05-23 17:00	310	33	46	2,6	18,63	19,03	49,8	1029,52	6,17	18,26	18,29	19,13	4,7	0,00	0,0
2012-05-23 17:30	322	33	45	2,0	18,73	18,73	49,8	1029,52	5,56	18,73	18,39	18,78	5,4	0,00	0,0
2012-05-23 18:00	2	33	47	1,6	18,73	18,03	49,8	1029,52	5,59	18,03	18,39	18,17	4,3	0,00	0,0
2012-05-23 18:30	25	33	48	0,0	18,63	17,63	49,8	1029,52	5,55	17,63	18,29	17,82	4,5	0,00	0,0
2012-05-23 19:00	351	33	48	1,4	18,73	17,73	49,8	1029,52	5,65	17,73	18,39	17,92	4,7	0,00	0,0
2012-05-23 19:30	13	33	47	1,4	18,73	17,73	49,8	1029,52	5,32	17,73	18,39	17,87	4,9	0,00	0,0
2012-05-23 20:00	14	33	47	1,2	18,73	17,23	49,8	1029,52	4,87	17,23	18,39	17,37	3,9	0,00	0,0
2012-05-23 20:30	0	33	49	0,0	18,63	16,83	49,8	1030,52	5,14	16,83	18,29	17,07	2,8	0,00	0,0
2012-05-23 21:00	356	33	50	0,0	18,63	16,23	49,8	1030,52	4,90	16,23	18,29	16,52	1,4	0,00	0,0
2012-05-23 21:30	356	33	56	0,0	18,63	15,23	49,8	1030,52	5,71	15,23	18,29	15,83	0,0	0,00	0,0
2012-05-23 22:00	356	33	56	0,0	18,53	14,53	49,8	1030,52	5,06	14,53	18,19	15,13	1,2	0,00	0,0
2012-05-23 22:30	0	33	57	0,0	18,53	14,23	49,8	1030,52	5,05	14,23	18,19	14,89	1,2	0,00	0,0
2012-05-23 23:00	356	33	56	1,6	18,53	13,83	49,8	1031,52	4,41	13,83	18,19	14,43	2,4	0,00	0,0
2012-05-23 23:30	12	33	58	0,0	18,43	13,33	49,8	1031,52	4,47	13,33	18,09	14,04	2,2	0,00	0,0

Datum	Vindrikt °	Fukt inne Rh%	Fukt ute Rh%	Vindhast m/s	Temp in °C	Temp ute °C	Nb. Mån mm	Tryck Mbar	Daggp °C	Kyleffekt °C	Vix inne °C	Vix ute °C	Vindby m/s	Korr lufttryck	Nederb./dygn mm
2012-05-24 00:00	356	33	59	0,0	18,43	12,82	49,8	1031,52	4,27	12,82	18,09	13,60	1,4	0,00	0,0
2012-05-24 00:30	356	33	61	0,0	18,43	12,42	49,8	1031,52	4,39	12,42	18,09	13,31	1,4	0,00	0,0
2012-05-24 01:00	356	33	64	0,0	18,43	11,52	49,8	1031,52	4,26	11,52	18,09	12,59	0,0	0,00	0,0
2012-05-24 01:30	8	33	65	0,0	18,33	10,92	49,8	1031,52	3,93	10,92	17,99	12,05	0,0	0,00	0,0
2012-05-24 02:00	58	33	66	0,0	18,33	10,32	49,8	1031,52	3,59	10,32	17,99	11,51	1,2	0,00	0,0
2012-05-24 02:30	55	33	71	0,0	18,33	9,22	49,8	1031,52	3,62	9,22	17,99	10,73	0,0	0,00	0,0
2012-05-24 03:00	47	33	69	0,0	18,33	9,52	49,8	1031,52	3,49	9,52	17,99	10,90	0,0	0,00	0,0
2012-05-24 03:30	356	33	69	0,0	18,33	9,42	49,8	1031,52	3,39	9,42	17,99	10,80	1,2	0,00	0,0
2012-05-24 04:00	8	33	65	0,0	18,33	9,62	49,8	1031,52	2,70	9,62	17,99	10,75	1,4	0,00	0,0
2012-05-24 04:30	8	33	72	0,0	18,33	8,42	49,8	1031,52	3,06	8,42	17,99	10,00	0,0	0,00	0,0
2012-05-24 05:00	8	33	73	0,0	18,33	8,72	49,8	1031,52	3,56	8,72	17,99	10,36	0,0	0,00	0,0
2012-05-24 05:30	8	33	72	0,0	18,33	9,92	49,8	1031,52	4,50	9,92	17,99	11,50	0,0	0,00	0,0
2012-05-24 06:00	356	33	67	0,0	18,33	10,62	49,8	1032,52	4,10	10,62	17,99	11,87	0,0	0,00	0,0
2012-05-24 06:30	0	33	61	0,0	18,33	10,92	49,8	1032,52	2,98	10,92	17,99	11,81	1,6	0,00	0,0
2012-05-24 07:00	356	33	59	0,0	18,33	12,72	49,8	1032,52	4,17	12,72	17,99	13,50	1,6	0,00	0,0
2012-05-24 07:30	356	33	55	0,0	18,23	14,13	49,8	1032,52	4,42	14,13	17,89	14,68	0,0	0,00	0,0
2012-05-24 08:00	333	33	53	0,0	18,23	14,73	49,8	1032,52	4,41	14,73	17,89	15,17	1,2	0,00	0,0
2012-05-24 08:30	318	33	51	0,0	18,23	15,13	49,8	1032,52	4,20	15,13	17,89	15,47	1,4	0,00	0,0
2012-05-24 09:00	6	33	48	0,0	18,23	15,83	49,8	1032,52	3,92	15,83	17,89	16,02	2,0	0,00	0,0
2012-05-24 09:30	338	33	47	0,0	18,23	16,33	49,8	1032,52	4,05	16,33	17,89	16,47	2,4	0,00	0,0
2012-05-24 10:00	334	33	47	0,0	18,23	16,93	49,8	1032,52	4,60	16,93	17,89	17,07	2,0	0,00	0,0
2012-05-24 10:30	187	33	47	1,2	18,23	17,53	49,8	1032,52	5,14	17,53	17,89	17,67	2,0	0,00	0,0
2012-05-24 11:00	329	33	45	1,2	18,23	18,03	49,8	1032,52	4,93	18,03	17,89	18,08	2,0	0,00	0,0
2012-05-24 11:30	332	33	45	1,4	18,23	18,43	49,8	1032,52	5,29	18,43	17,89	18,48	2,6	0,00	0,0
2012-05-24 12:00	301	33	45	0,0	18,33	18,83	49,8	1032,52	5,65	18,83	17,99	18,88	2,6	0,00	0,0
2012-05-24 12:30	338	33	46	1,8	18,33	19,23	49,8	1031,52	6,35	19,23	17,99	19,33	3,7	0,00	0,0
2012-05-24 13:00	321	33	44	1,2	18,33	19,63	49,8	1031,52	6,02	19,63	17,99	19,64	2,6	0,00	0,0
2012-05-24 13:30	295	33	42	2,0	18,43	20,33	49,8	1031,52	5,92	20,33	18,09	20,25	3,3	0,00	0,0
2012-05-24 14:00	312	33	46	1,2	18,43	20,33	49,8	1031,52	7,34	20,33	18,09	20,43	2,6	0,00	0,0
2012-05-24 14:30	31	33	44	0,0	18,53	20,63	49,8	1031,52	6,92	20,63	18,19	20,64	3,9	0,00	0,0
2012-05-24 15:00	327	33	41	1,4	18,53	21,33	49,8	1031,52	6,44	21,33	18,19	21,20	3,3	0,00	0,0
2012-05-24 15:30	317	33	43	2,2	18,63	21,33	49,8	1031,52	7,19	21,33	18,29	21,29	3,5	0,00	0,0
2012-05-24 16:00	309	33	44	0,0	18,73	21,63	49,8	1031,52	7,82	21,63	18,39	21,64	3,5	0,00	0,0
2012-05-24 16:30	298	33	45	2,8	18,93	21,53	49,8	1031,52	8,08	20,48	18,59	21,58	3,5	0,00	0,0
2012-05-24 17:00	300	33	44	1,2	19,03	21,63	49,8	1031,52	7,82	21,63	18,69	21,64	3,5	0,00	0,0
2012-05-24 17:30	314	33	44	1,4	19,13	21,53	49,8	1031,52	7,73	21,53	18,79	21,54	3,1	0,00	0,0
2012-05-24 18:00	3	33	42	2,4	19,23	20,93	49,8	1031,52	6,46	20,27	18,89	20,85	3,5	0,00	0,0
2012-05-24 18:30	337	33	42	1,2	19,23	21,53	49,8	1031,52	7,00	21,53	18,89	21,45	3,0	0,00	0,0
2012-05-24 19:00	321	33	44	1,4	19,33	21,13	49,8	1031,52	7,37	21,13	18,99	21,14	3,1	0,00	0,0
2012-05-24 19:30	356	33	43	2,6	19,43	21,03	49,8	1031,52	6,92	20,37	19,09	20,99	3,0	0,00	0,0
2012-05-24 20:00	346	33	42	0,0	19,43	20,63	49,8	1031,52	6,19	20,63	19,09	20,55	2,8	0,00	0,0
2012-05-24 20:30	328	33	43	0,0	19,33	20,33	49,8	1031,52	6,29	20,33	18,99	20,29	2,0	0,00	0,0
2012-05-24 21:00	356	33	45	0,0	19,33	19,53	49,8	1031,52	6,28	19,53	18,99	19,58	2,0	0,00	0,0
2012-05-24 21:30	4	33	48	0,0	19,33	18,73	49,8	1031,52	6,56	18,73	18,99	18,92	2,4	0,00	0,0
2012-05-24 22:00	4	33	55	0,0	19,23	17,13	49,8	1031,52	7,19	17,13	18,89	17,68	0,0	0,00	0,0
2012-05-24 22:30	356	33	59	1,2	19,13	15,93	49,8	1031,52	7,16	15,93	18,79	16,70	1,8	0,00	0,0

Datum	Vindrikt °	Fukt inne Rh%	Fukt ute Rh%	Vindhast m/s	Temp in °C	Temp ute °C	Nb. Mån mm	Tryck Mbar	Daggp °C	Kyleffekt °C	Vix inne °C	Vix ute °C	Vindby m/s	Korr lufttryck	Nederb./dygn mm
2012-05-24 23:00	4	33	63	0,0	19,13	14,73	49,8	1031,52	7,04	14,73	18,79	15,73	1,6	0,00	0,0
2012-05-24 23:30	4	33	69	0,0	19,03	13,53	49,8	1031,52	7,30	13,53	18,69	14,90	0,0	0,00	0,0
2012-05-25 00:00	4	33	72	0,0	19,03	12,52	49,8	1031,52	6,99	12,52	18,69	14,10	0,0	0,00	0,0
2012-05-25 00:30	4	33	73	0,0	19,03	12,22	49,8	1032,52	6,92	12,22	18,69	13,87	0,0	0,00	0,0
2012-05-25 01:00	4	33	75	0,0	18,93	11,42	49,8	1031,52	6,56	11,42	18,59	13,20	0,0	0,00	0,0
2012-05-25 01:30	0	33	68	0,0	18,93	12,32	49,8	1031,52	5,93	12,32	18,59	13,64	1,2	0,00	0,0
2012-05-25 02:00	1	33	73	0,0	18,93	11,02	49,8	1031,52	5,76	11,02	18,59	12,66	1,2	0,00	0,0
2012-05-25 02:30	1	33	76	0,0	18,93	10,52	49,8	1031,52	5,89	10,52	18,59	12,37	0,0	0,00	0,0
2012-05-25 03:00	8	33	77	0,0	18,93	10,02	49,8	1031,52	5,60	10,02	18,59	11,94	0,0	0,00	0,0
2012-05-25 03:30	8	33	78	0,0	18,93	9,92	49,8	1031,52	5,70	9,92	18,59	11,91	0,0	0,00	0,0
2012-05-25 04:00	3	33	77	0,0	18,83	10,02	49,8	1031,52	5,60	10,02	18,49	11,94	1,6	0,00	0,0
2012-05-25 04:30	2	33	76	0,0	18,83	10,22	49,8	1031,52	5,60	10,22	18,49	12,07	0,0	0,00	0,0
2012-05-25 05:00	343	33	76	0,0	18,83	10,12	49,8	1030,52	5,50	10,12	18,49	11,97	2,0	0,00	0,0
2012-05-25 05:30	347	33	76	0,0	18,83	10,62	49,8	1030,52	5,99	10,62	18,49	12,47	1,2	0,00	0,0
2012-05-25 06:00	351	33	75	0,0	18,83	11,02	49,8	1030,52	6,17	11,02	18,49	12,80	0,0	0,00	0,0
2012-05-25 06:30	318	33	71	0,0	18,73	12,42	49,8	1030,52	6,68	12,42	18,39	13,93	1,2	0,00	0,0
2012-05-25 07:00	339	33	72	0,0	18,73	12,22	49,8	1030,52	6,71	12,22	18,39	13,80	1,4	0,00	0,0
2012-05-25 07:30	334	33	69	0,0	18,73	13,63	49,8	1030,52	7,39	13,63	18,39	15,00	1,2	0,00	0,0
2012-05-25 08:00	334	33	66	0,0	18,83	14,53	49,8	1030,52	7,57	14,53	18,49	15,72	1,2	0,00	0,0
2012-05-25 08:30	328	33	65	1,2	18,83	15,53	49,8	1030,52	8,28	15,53	18,49	16,65	2,2	0,00	0,0
2012-05-25 09:00	323	33	63	2,6	18,83	16,63	49,8	1030,52	8,83	15,73	18,49	17,63	3,3	0,00	0,0
2012-05-25 09:30	308	33	63	1,8	18,83	17,33	49,8	1030,52	9,49	17,33	18,49	18,33	3,9	0,00	0,0
2012-05-25 10:00	312	33	65	2,2	18,83	16,83	49,8	1030,52	9,51	16,83	18,49	17,96	3,7	0,00	0,0
2012-05-25 10:30	313	33	65	1,2	18,83	17,33	49,8	1030,52	9,98	17,33	18,49	18,46	2,6	0,00	0,0
2012-05-25 11:00	319	33	65	1,6	18,83	17,33	49,8	1030,52	9,98	17,33	18,49	18,46	3,9	0,00	0,0
2012-05-25 11:30	322	33	68	1,8	18,83	16,73	49,8	1030,52	10,12	16,73	18,49	18,04	3,3	0,00	0,0
2012-05-25 12:00	320	33	70	2,8	18,83	16,43	49,8	1030,52	10,29	14,90	18,49	17,87	3,9	0,00	0,0
2012-05-25 12:30	315	34	71	2,0	18,83	16,13	49,8	1030,52	10,22	16,13	18,53	17,64	4,7	0,00	0,0
2012-05-25 13:00	318	34	75	2,6	18,83	15,33	49,8	1030,52	10,31	14,36	18,53	17,10	4,9	0,00	0,0
2012-05-25 13:30	319	34	82	1,4	18,83	14,63	49,8	1030,52	11,03	14,63	18,53	16,90	4,1	0,00	0,0
2012-05-25 14:00	283	34	88	0,0	18,73	14,13	49,8	1030,52	11,64	14,13	18,43	16,86	3,5	0,00	0,0
2012-05-25 14:30	351	34	90	0,0	18,73	13,93	49,8	1030,52	11,80	13,93	18,43	16,82	3,1	0,00	0,0
2012-05-25 15:00	312	34	85	3,1	18,73	14,03	49,8	1030,52	11,00	12,28	18,43	16,53	4,3	0,00	0,0
2012-05-25 15:30	325	34	81	1,8	18,73	14,63	49,8	1030,52	10,83	14,63	18,43	16,83	5,0	0,00	0,0
2012-05-25 16:00	327	34	78	1,4	18,73	15,13	49,8	1030,52	10,73	15,13	18,43	17,11	4,1	0,00	0,0
2012-05-25 16:30	323	34	69	1,6	18,83	15,63	49,8	1030,52	9,30	15,63	18,53	17,01	3,9	0,00	0,0
2012-05-25 17:00	311	34	64	3,3	18,93	15,43	49,8	1030,52	7,95	13,16	18,63	16,49	4,1	0,00	0,0
2012-05-25 17:30	25	34	67	1,8	18,93	14,53	49,8	1030,52	7,80	14,53	18,63	15,78	4,3	0,00	0,0
2012-05-25 18:00	318	34	65	3,3	18,93	14,13	49,8	1030,52	6,96	11,69	18,63	15,25	5,0	0,00	0,0
2012-05-25 18:30	324	34	62	2,4	19,03	13,93	49,8	1029,52	6,05	12,88	18,73	14,87	5,8	0,00	0,0
2012-05-25 19:00	347	34	62	1,2	18,93	12,72	49,8	1030,52	4,92	12,72	18,63	13,67	5,4	0,00	0,0
2012-05-25 19:30	309	34	65	0,0	18,93	12,32	49,8	1030,52	5,25	12,32	18,63	13,45	4,9	0,00	0,0
2012-05-25 20:00	3	34	67	1,6	18,93	12,02	49,8	1030,52	5,43	12,02	18,63	13,28	2,6	0,00	0,0
2012-05-25 20:30	345	34	67	1,2	18,83	12,12	49,8	1029,52	5,52	12,12	18,53	13,38	3,7	0,00	0,0
2012-05-25 21:00	340	34	68	1,6	18,83	11,62	49,8	1030,52	5,27	11,62	18,53	12,94	3,3	0,00	0,0
2012-05-25 21:30	330	34	72	0,0	18,83	11,12	49,8	1030,52	5,65	11,12	18,53	12,70	3,0	0,00	0,0

Datum	Vindrikt	Fukt inne	Fukt ute	Vindhast	Temp in	Temp ute	Nb. Mån	Tryck	Daggp	Kyleffekt	Vix inne	Vix ute	Vindby	Korr lufttryck	Nederb./dygn
	°	Rh%	Rh%	m/s	°C	°C	mm	Mbar	°C	°C	°C	°C	m/s		mm
2012-05-25 22:00	321	34	72	1,6	18,73	10,92	49,8	1029,52	5,46	10,92	18,43	12,50	2,0	0,00	0,0
2012-05-25 22:30	305	34	74	0,0	18,73	10,22	49,8	1030,52	5,20	10,22	18,43	11,93	3,7	0,00	0,0
2012-05-25 23:00	356	34	76	1,2	18,73	9,72	49,8	1030,52	5,12	9,72	18,43	11,57	2,6	0,00	0,0
2012-05-25 23:30	356	34	76	0,0	18,73	9,32	49,8	1029,52	4,73	9,32	18,43	11,17	2,0	0,00	0,0
2012-05-26 00:00	339	34	78	0,0	18,63	9,02	49,8	1029,52	4,83	9,02	18,33	11,01	1,6	0,00	0,0
2012-05-26 00:30	332	34	78	0,0	18,63	8,62	49,8	1030,52	4,44	8,62	18,33	10,61	1,8	0,00	0,0
2012-05-26 01:00	356	34	79	0,0	18,63	8,22	49,8	1029,52	4,24	8,22	18,33	10,28	1,8	0,00	0,0
2012-05-26 01:30	356	34	79	1,6	18,63	8,12	49,8	1029,52	4,15	8,12	18,33	10,18	2,6	0,00	0,0
2012-05-26 02:00	8	34	80	0,0	18,53	7,12	49,8	1029,52	3,36	7,12	18,23	9,25	1,2	0,00	0,0
2012-05-26 02:30	351	34	85	0,0	18,43	6,72	49,8	1029,52	3,87	6,72	18,13	9,22	1,2	0,00	0,0
2012-05-26 03:00	323	34	85	0,0	18,43	6,52	49,8	1029,52	3,67	6,52	18,13	9,02	2,2	0,00	0,0
2012-05-26 03:30	3	34	87	0,0	18,43	6,02	49,8	1029,52	3,52	6,02	18,13	8,68	1,6	0,00	0,0
2012-05-26 04:00	335	34	87	0,0	18,43	5,92	49,8	1029,52	3,42	5,92	18,13	8,58	1,2	0,00	0,0
2012-05-26 04:30	338	34	87	0,0	18,33	6,02	49,8	1029,52	3,52	6,02	18,03	8,68	1,6	0,00	0,0
2012-05-26 05:00	335	34	88	0,0	18,33	6,12	49,8	1029,52	3,79	6,12	18,03	8,85	1,2	0,00	0,0
2012-05-26 05:30	327	34	87	0,0	18,33	6,52	49,8	1029,52	4,01	6,52	18,03	9,18	2,4	0,00	0,0
2012-05-26 06:00	282	34	87	0,0	18,33	6,82	49,8	1030,52	4,31	6,82	18,03	9,48	1,2	0,00	0,0
2012-05-26 06:30	344	34	87	0,0	18,33	7,22	49,8	1030,52	4,70	7,22	18,03	9,88	1,4	0,00	0,0
2012-05-26 07:00	330	34	82	0,0	18,43	8,02	49,8	1029,52	4,60	8,02	18,13	10,30	2,0	0,00	0,0
2012-05-26 07:30	339	34	80	0,0	18,43	8,32	49,8	1030,52	4,53	8,32	18,13	10,45	2,8	0,00	0,0
2012-05-26 08:00	323	34	75	2,8	18,43	8,02	49,8	1030,52	3,28	5,72	18,13	9,80	4,5	0,00	0,0
2012-05-26 08:30	323	34	74	1,2	18,43	8,22	51,0	1030,52	3,28	8,22	18,13	9,93	5,2	1,20	1,2
2012-05-26 09:00	330	34	73	0,0	18,43	8,52	51,0	1030,52	3,36	8,52	18,13	10,16	3,3	1,20	1,2
2012-05-26 09:30	346	34	66	3,7	18,43	9,42	51,0	1029,52	2,73	5,50	18,13	10,61	4,7	0,00	1,2
2012-05-26 10:00	306	34	67	1,4	18,43	9,82	51,0	1029,52	3,34	9,82	18,13	11,07	6,6	0,00	1,2
2012-05-26 10:30	328	34	65	2,0	18,43	10,02	51,0	1029,52	3,08	10,02	18,13	11,15	6,6	0,00	1,2
2012-05-26 11:00	340	34	63	5,0	18,43	10,82	51,0	1029,52	3,37	5,08	18,13	11,83	6,9	0,00	1,2
2012-05-26 11:30	320	34	63	3,1	18,43	11,12	51,0	1029,52	3,65	9,11	18,13	12,13	5,6	0,00	1,2
2012-05-26 12:00	257	34	59	2,8	18,33	11,92	51,0	1029,52	3,42	9,99	18,03	12,70	4,9	0,00	1,2
2012-05-26 12:30	334	34	60	1,6	18,33	12,52	51,0	1029,52	4,24	12,52	18,03	13,35	4,5	0,00	1,2
2012-05-26 13:00	327	34	59	1,8	18,33	12,52	51,0	1028,52	3,99	12,52	18,03	13,30	5,6	0,00	1,2
2012-05-26 13:30	351	34	55	3,0	18,33	12,32	51,0	1028,52	2,75	10,42	18,03	12,88	5,8	0,00	1,2
2012-05-26 14:00	317	34	55	1,8	18,43	12,72	51,0	1028,52	3,12	12,72	18,13	13,28	6,4	0,00	1,2
2012-05-26 14:30	2	34	54	3,1	18,43	13,33	51,0	1028,52	3,40	11,52	18,13	13,82	6,0	0,00	1,2
2012-05-26 15:00	291	34	52	0,0	18,43	13,63	51,0	1028,52	3,11	13,63	18,13	14,02	6,2	0,00	1,2
2012-05-26 15:30	335	34	52	4,3	18,53	13,73	51,0	1028,52	3,20	9,80	18,23	14,12	5,2	0,00	1,2
2012-05-26 16:00	351	34	54	3,9	18,63	13,53	51,0	1028,52	3,59	10,29	18,33	14,02	5,4	0,00	1,2
2012-05-26 16:30	356	34	53	3,5	18,73	13,73	51,0	1027,52	3,49	11,24	18,43	14,17	5,4	0,00	1,2
2012-05-26 17:00	339	34	51	1,6	18,83	14,33	51,0	1027,52	3,46	14,33	18,53	14,67	5,4	0,00	1,2
2012-05-26 17:30	342	34	47	2,8	18,93	14,33	51,0	1027,52	2,24	12,61	18,63	14,47	5,8	0,00	1,2
2012-05-26 18:00	351	34	45	2,6	18,93	14,33	51,0	1027,52	1,58	13,30	18,63	14,38	6,4	0,00	1,2
2012-05-26 18:30	351	34	44	3,3	18,93	14,23	51,0	1027,52	1,16	11,80	18,63	14,23	5,6	0,00	1,2
2012-05-26 19:00	317	34	47	1,6	19,03	14,73	51,0	1027,52	2,60	14,73	18,73	14,87	5,0	0,00	1,2
2012-05-26 19:30	7	34	45	1,6	19,03	14,33	51,0	1027,52	1,58	14,33	18,73	14,38	4,5	0,00	1,2
2012-05-26 20:00	313	34	47	1,6	19,03	14,33	51,0	1027,52	2,24	14,33	18,73	14,47	4,1	0,00	1,2
2012-05-26 20:30	323	34	48	2,2	19,03	13,43	51,0	1027,52	1,73	13,43	18,73	13,62	4,9	0,00	1,2

Datum	Vindrikt °	Fukt inne Rh%	Fukt ute Rh%	Vindhast m/s	Temp in °C	Temp ute °C	Nb. Mån mm	Tryck Mbar	Daggp °C	Kyleffekt °C	Vix inne °C	Vix ute °C	Vindby m/s	Korr lufttryck	Nederb./dygn mm
2012-05-26 21:00	356	34	50	1,6	19,03	12,62	51,0	1027,52	1,61	12,62	18,73	12,92	4,1	0,00	1,2
2012-05-26 21:30	6	34	54	1,6	19,03	11,92	51,0	1027,52	2,11	11,92	18,73	12,42	3,0	0,00	1,2
2012-05-26 22:00	356	34	59	1,4	18,93	11,02	51,0	1027,52	2,58	11,02	18,63	11,80	2,8	0,00	1,2
2012-05-26 22:30	356	34	63	0,0	18,93	10,32	51,0	1027,52	2,90	10,32	18,63	11,33	1,6	0,00	1,2
2012-05-26 23:00	356	34	68	0,0	18,83	9,32	51,0	1027,52	3,08	9,32	18,53	10,64	1,8	0,00	1,2
2012-05-26 23:30	356	34	71	0,0	18,83	8,72	51,0	1027,52	3,15	8,72	18,53	10,23	1,8	0,00	1,2
2012-05-27 00:00	2	34	72	0,0	18,73	8,52	51,0	1026,52	3,16	8,52	18,43	10,10	1,8	0,00	0,0
2012-05-27 00:30	5	34	72	0,0	18,73	8,22	51,0	1026,52	2,87	8,22	18,43	9,80	1,8	0,00	0,0
2012-05-27 01:00	13	34	76	0,0	18,63	7,02	51,0	1027,52	2,51	7,02	18,33	8,87	0,0	0,00	0,0
2012-05-27 01:30	2	34	82	1,4	18,63	6,52	51,0	1026,52	3,14	6,52	18,33	8,80	1,8	0,00	0,0
2012-05-27 02:00	93	34	78	0,0	18,63	6,42	51,0	1026,52	2,31	6,42	18,33	8,41	1,4	0,00	0,0
2012-05-27 02:30	36	34	86	0,0	18,53	5,22	51,0	1026,52	2,57	5,22	18,23	7,80	0,0	0,00	0,0
2012-05-27 03:00	37	34	85	0,0	18,53	4,82	51,0	1026,52	2,01	4,82	18,23	7,32	0,0	0,00	0,0
2012-05-27 03:30	36	34	89	0,0	18,53	4,42	51,0	1025,52	2,28	4,42	18,23	7,23	0,0	0,00	0,0
2012-05-27 04:00	53	34	89	0,0	18,53	4,32	51,0	1025,52	2,18	4,32	18,23	7,13	0,0	0,00	0,0
2012-05-27 04:30	56	34	89	0,0	18,43	4,42	51,0	1025,52	2,28	4,42	18,13	7,23	0,0	0,00	0,0
2012-05-27 05:00	56	34	90	0,0	18,43	4,62	51,0	1025,52	2,64	4,62	18,13	7,51	0,0	0,00	0,0
2012-05-27 05:30	56	34	89	0,0	18,43	6,22	51,0	1024,52	4,05	6,22	18,13	9,03	0,0	0,00	0,0
2012-05-27 06:00	56	34	85	0,0	18,53	8,92	51,0	1024,52	6,02	8,92	18,23	11,42	0,0	0,00	0,0
2012-05-27 06:30	58	34	73	0,0	18,73	10,72	51,0	1023,52	5,48	10,72	18,43	12,36	0,0	0,00	0,0
2012-05-27 07:00	128	33	68	0,0	18,83	11,92	51,0	1023,52	5,55	11,92	18,49	13,24	1,6	0,00	0,0
2012-05-27 07:30	169	34	63	0,0	18,83	12,72	51,0	1023,52	5,16	12,72	18,53	13,73	3,0	0,00	0,0
2012-05-27 08:00	138	34	61	2,6	18,93	12,42	51,0	1022,52	4,39	11,30	18,63	13,31	4,3	0,00	0,0
2012-05-27 08:30	163	33	59	3,5	18,93	13,12	51,0	1022,52	4,55	10,56	18,59	13,90	4,5	0,00	0,0
2012-05-27 09:00	160	33	59	1,2	18,93	13,83	51,0	1021,52	5,20	13,83	18,59	14,60	3,9	0,00	0,0
2012-05-27 09:30	143	33	55	2,2	18,93	14,63	51,0	1021,52	4,88	14,63	18,59	15,18	4,5	0,00	0,0
2012-05-27 10:00	191	33	51	1,2	18,93	15,53	51,0	1020,52	4,56	15,53	18,59	15,87	4,9	0,00	0,0
2012-05-27 10:30	252	33	47	0,0	18,83	16,43	51,0	1020,52	4,14	16,43	18,49	16,57	4,1	0,00	0,0
2012-05-27 11:00	169	33	48	2,6	18,83	17,13	51,0	1019,52	5,10	16,26	18,49	17,32	4,3	0,00	0,0
2012-05-27 11:30	189	33	43	0,0	18,83	17,83	51,0	1019,52	4,05	17,83	18,49	17,79	4,9	0,00	0,0
2012-05-27 12:00	138	33	41	2,4	18,73	18,43	51,0	1019,52	3,85	17,63	18,39	18,30	5,0	0,00	0,0
2012-05-27 12:30	281	33	39	0,0	18,73	19,23	51,0	1018,52	3,80	19,23	18,39	19,02	4,9	0,00	0,0
2012-05-27 13:00	289	33	37	0,0	18,73	19,93	51,0	1017,52	3,60	19,93	18,39	19,64	5,0	0,00	0,0
2012-05-27 13:30	323	33	37	1,8	18,73	20,43	51,0	1016,51	4,04	20,43	18,39	20,14	4,9	0,00	0,0
2012-05-27 14:00	275	33	39	1,4	18,73	21,13	51,0	1016,51	5,48	21,13	18,39	20,92	4,1	0,00	0,0
2012-05-27 14:30	312	33	34	2,6	18,73	21,83	51,0	1015,51	3,95	21,22	18,39	21,42	3,7	0,00	0,0
2012-05-27 15:00	344	33	34	3,3	18,83	21,83	51,0	1015,51	3,95	20,39	18,49	21,42	5,4	0,00	0,0
2012-05-27 15:30	318	33	36	2,6	18,93	21,43	51,0	1015,51	4,49	20,80	18,59	21,10	5,8	0,00	0,0
2012-05-27 16:00	351	33	36	3,0	19,03	21,23	51,0	1015,51	4,32	20,15	18,69	20,90	5,8	0,00	0,0
2012-05-27 16:30	299	33	36	2,8	19,13	20,63	51,0	1014,51	3,79	19,49	18,79	20,30	6,4	0,00	0,0
2012-05-27 17:00	287	33	37	1,6	19,23	21,03	51,0	1013,51	4,57	21,03	18,89	20,74	4,1	0,00	0,0
2012-05-27 17:30	330	33	38	4,3	19,23	21,33	51,0	1013,51	5,25	18,95	18,89	21,08	4,5	0,00	0,0
2012-05-27 18:00	302	34	38	3,1	19,23	20,93	51,0	1012,51	4,90	19,82	18,93	20,68	5,4	0,00	0,0
2012-05-27 18:30	332	34	39	0,0	19,33	20,73	51,0	1012,51	5,13	20,73	19,03	20,52	5,8	0,00	0,0
2012-05-27 19:00	277	34	40	1,2	19,33	20,23	51,0	1011,51	5,08	20,23	19,03	20,06	5,2	0,00	0,0
2012-05-27 19:30	329	34	45	1,6	19,23	19,43	51,0	1011,51	6,19	19,43	18,93	19,48	5,0	0,00	0,0

Datum	Vindrikt	Fukt inne	Fukt ute	Vindhast	Temp in	Temp ute	Nb. Mån	Tryck	Daggp	Kyleffekt	Vix inne	Vix ute	Vindby	Korr lufttryck	Nederb./dygn
	°	Rh%	Rh%	m/s	°C	°C	mm	Mbar	°C	°C	°C	°C	m/s		mm
2012-05-27 20:00	317	34	44	4,1	19,23	19,83	51,0	1010,51	6,20	17,15	18,93	19,84	5,8	0,00	0,0
2012-05-27 20:30	331	34	43	2,8	19,23	19,43	51,0	1009,51	5,48	18,18	18,93	19,39	6,8	0,00	0,0
2012-05-27 21:00	306	34	47	1,8	19,23	17,63	51,0	1009,51	5,23	17,63	18,93	17,77	6,9	0,00	0,0
2012-05-27 21:30	312	34	52	3,7	19,13	16,53	51,0	1009,51	5,78	13,79	18,83	16,92	5,2	0,00	0,0
2012-05-27 22:00	322	34	54	1,8	19,13	15,73	51,0	1009,51	5,62	15,73	18,83	16,23	6,0	0,00	0,0
2012-05-27 22:30	296	34	59	4,3	19,03	14,83	51,0	1009,51	6,13	11,13	18,73	15,60	6,0	0,00	0,0
2012-05-27 23:00	339	34	67	4,5	18,93	13,73	51,0	1008,51	7,04	9,12	18,63	14,98	4,7	0,00	0,0
2012-05-27 23:30	332	34	71	3,0	18,93	12,92	51,0	1009,51	7,16	11,08	18,63	14,43	6,8	0,00	0,0
2012-05-28 00:00	321	34	73	3,7	18,83	12,32	51,0	1008,51	7,01	8,89	18,53	13,97	6,4	0,00	0,0
2012-05-28 00:30	319	34	72	3,5	18,73	11,02	51,0	1009,51	5,56	8,19	18,43	12,60	6,0	0,00	0,0
2012-05-28 01:00	346	34	74	2,8	18,73	10,12	51,0	1009,51	5,10	8,02	18,43	11,83	5,0	0,00	0,0
2012-05-28 01:30	307	34	72	4,1	18,63	9,02	51,0	1009,51	3,64	4,14	18,33	10,60	6,9	0,00	0,0
2012-05-28 02:00	309	34	74	2,4	18,53	8,32	51,0	1009,51	3,37	6,97	18,23	10,03	5,4	0,00	0,0
2012-05-28 02:30	320	34	76	1,8	18,43	7,82	51,0	1010,51	3,28	7,82	18,13	9,67	4,5	0,00	0,0
2012-05-28 03:00	325	34	77	1,8	18,43	7,52	51,0	1009,51	3,19	7,52	18,13	9,44	4,1	0,00	0,0
2012-05-28 03:30	298	34	70	1,6	18,23	6,62	51,0	1010,51	0,93	6,62	17,93	8,06	6,4	0,00	0,0
2012-05-28 04:00	308	34	65	4,1	18,13	5,42	51,0	1010,51	-1,28	-0,19	17,83	6,55	6,9	0,00	0,0
2012-05-28 04:30	295	34	67	3,3	18,03	4,92	51,0	1010,51	-1,32	1,29	17,73	6,17	5,6	0,00	0,0
2012-05-28 05:00	337	34	68	2,0	17,93	4,82	51,0	1010,51	-1,20	4,82	17,63	6,13	4,7	0,00	0,0
2012-05-28 05:30	314	34	71	4,7	17,93	5,02	51,0	1010,51	-0,40	-1,66	17,63	6,53	6,0	0,00	0,0
2012-05-28 06:00	284	33	73	1,8	17,83	4,82	51,0	1010,51	-0,19	4,82	17,49	6,46	6,4	0,00	0,0
2012-05-28 06:30	276	33	66	3,0	17,73	5,52	51,0	1010,51	-0,97	2,99	17,39	6,71	5,8	0,00	0,0
2012-05-28 07:00	313	33	60	2,2	17,73	5,72	51,0	1010,51	-2,14	5,72	17,39	6,55	4,3	0,00	0,0
2012-05-28 07:30	313	33	64	1,2	17,63	6,12	51,0	1010,51	-0,84	6,12	17,29	7,19	4,5	0,00	0,0
2012-05-28 08:00	328	33	63	1,4	17,63	6,72	51,0	1010,51	-0,50	6,72	17,29	7,73	5,0	0,00	0,0
2012-05-28 08:30	318	33	68	2,2	17,53	5,52	51,0	1010,51	-0,54	5,52	17,19	6,83	5,4	0,00	0,0
2012-05-28 09:00	316	34	67	2,6	17,53	6,02	51,0	1010,51	-0,27	4,54	17,23	7,27	4,7	0,00	0,0
2012-05-28 09:30	335	34	57	2,2	17,53	6,22	51,0	1010,51	-2,40	6,22	17,23	6,88	4,9	0,00	0,0
2012-05-28 10:00	314	34	56	3,3	17,53	6,32	51,0	1010,51	-2,56	2,87	17,23	6,93	6,0	0,00	0,0
2012-05-28 10:30	351	34	50	2,4	17,53	6,52	51,0	1010,51	-3,99	5,07	17,23	6,81	6,4	0,00	0,0
2012-05-28 11:00	356	33	56	2,6	17,53	5,62	51,0	1010,51	-3,21	4,12	17,19	6,23	7,1	0,00	0,0
2012-05-28 11:30	4	33	48	3,5	17,63	7,52	51,0	1010,51	-3,65	4,23	17,29	7,71	6,2	0,00	0,0
2012-05-28 12:00	303	33	50	2,4	17,73	6,62	51,0	1010,51	-3,89	5,17	17,39	6,91	7,7	0,00	0,0
2012-05-28 12:30	351	33	50	1,2	17,73	7,82	51,0	1010,51	-2,79	7,82	17,39	8,11	7,9	0,00	0,0
2012-05-28 13:00	281	33	46	3,7	17,73	7,92	51,0	1010,51	-3,89	3,75	17,39	8,02	6,2	0,00	0,0
2012-05-28 13:30	293	33	48	2,8	17,73	7,42	51,0	1010,51	-3,74	5,07	17,39	7,61	7,1	0,00	0,0
2012-05-28 14:00	310	33	50	3,3	17,73	7,82	51,0	1010,51	-2,79	4,57	17,39	8,11	8,5	0,00	0,0
2012-05-28 14:30	292	33	50	2,4	17,73	7,62	51,0	1010,51	-2,98	6,23	17,39	7,91	8,5	0,00	0,0
2012-05-28 15:00	311	33	47	3,0	17,83	8,12	51,0	1010,51	-3,40	5,83	17,49	8,27	5,4	0,00	0,0
2012-05-28 15:30	325	33	43	1,2	17,93	8,92	51,0	1010,51	-3,95	8,92	17,59	8,88	7,3	0,00	0,0
2012-05-28 16:00	277	33	44	2,4	17,93	7,32	51,0	1010,51	-5,07	5,91	17,59	7,33	7,7	0,00	0,0
2012-05-28 16:30	341	33	44	2,2	18,03	6,42	51,0	1010,51	-5,88	6,42	17,69	6,43	7,1	0,00	0,0
2012-05-28 17:00	312	33	49	2,6	18,03	5,92	51,0	1010,51	-4,82	4,44	17,69	6,16	8,3	0,00	0,0
2012-05-28 17:30	327	33	46	2,2	18,13	7,12	51,0	1010,51	-4,62	7,12	17,79	7,22	7,7	0,00	0,0
2012-05-28 18:00	351	33	53	3,9	18,13	5,82	51,0	1010,51	-3,81	1,30	17,79	6,27	6,6	0,00	0,0
2012-05-28 18:30	331	33	48	2,4	18,13	5,32	51,0	1010,51	-5,66	3,80	17,79	5,51	7,5	0,00	0,0

Datum	Vindrikt	Fukt inne	Fukt ute	Vindhast	Temp in	Temp ute	Nb. Mån	Tryck	Daggp	Kyleffekt	Vix inne	Vix ute	Vindby	Korr lufttryck	Nederb./dygn
	°	Rh%	Rh%	m/s	°C	°C	mm	Mbar	°C	°C	°C	°C	m/s		mm
2012-05-28 19:00	345	33	49	5,0	18,13	6,52	51,0	1010,51	-4,27	-0,33	17,79	6,76	6,2	0,00	0,0
2012-05-28 19:30	351	33	52	3,1	18,23	5,52	51,0	1011,51	-4,35	2,99	17,89	5,91	6,0	0,00	0,0
2012-05-28 20:00	356	33	53	1,4	18,13	4,82	51,0	1011,51	-4,73	4,82	17,79	5,26	5,4	0,00	0,0
2012-05-28 20:30	356	33	53	2,0	18,13	4,62	51,0	1011,51	-4,92	4,62	17,79	5,06	3,9	0,00	0,0
2012-05-28 21:00	356	33	54	0,0	18,13	4,52	51,0	1011,51	-4,75	4,52	17,79	5,02	4,9	0,00	0,0
2012-05-28 21:30	356	33	56	0,0	18,13	3,92	51,0	1011,51	-4,79	3,92	17,79	4,52	5,0	0,00	0,0
2012-05-28 22:00	351	33	58	2,4	18,13	3,42	51,0	1011,51	-4,77	1,80	17,79	4,13	4,3	0,00	0,0
2012-05-28 22:30	0	33	59	1,8	18,03	2,62	51,0	1011,51	-5,28	2,62	17,69	3,39	5,2	0,00	0,0
2012-05-28 23:00	346	33	64	0,0	18,03	2,22	51,0	1011,51	-4,53	2,22	17,69	3,28	4,7	0,00	0,0
2012-05-28 23:30	356	33	66	0,0	18,03	1,72	51,0	1011,51	-4,57	1,72	17,69	2,90	2,4	0,00	0,0
2012-05-29 00:00	351	33	71	1,2	17,93	1,32	51,0	1012,51	-3,94	1,32	17,59	2,82	2,4	0,00	0,0
2012-05-29 00:30	86	33	73	0,0	17,93	0,92	51,0	1011,51	-3,94	0,92	17,59	2,56	2,6	0,00	0,0
2012-05-29 01:00	336	33	74	0,0	17,83	0,61	51,0	1011,51	-4,04	0,61	17,49	2,32	1,2	0,00	0,0
2012-05-29 01:30	333	33	77	0,0	17,83	0,01	51,0	1011,51	-4,06	0,01	17,49	1,93	1,4	0,00	0,0
2012-05-29 02:00	332	33	76	0,0	17,73	-0,09	51,0	1011,51	-4,34	-0,09	17,39	1,76	0,0	0,00	0,0
2012-05-29 02:30	332	33	78	0,0	17,73	-0,69	51,0	1011,51	-4,56	-0,69	17,39	1,30	0,0	0,00	0,0
2012-05-29 03:00	331	33	80	0,0	17,73	-0,79	51,0	1011,51	-4,31	-0,79	17,39	1,34	1,2	0,00	0,0
2012-05-29 03:30	336	33	79	0,0	17,73	-0,29	51,0	1011,51	-4,00	-0,29	17,39	1,77	1,2	0,00	0,0
2012-05-29 04:00	336	33	81	0,0	17,63	-0,69	51,0	1011,51	-4,04	-0,69	17,29	1,52	0,0	0,00	0,0
2012-05-29 04:30	319	33	87	0,0	17,63	-0,49	51,0	1011,51	-2,86	-0,49	17,29	2,17	0,0	0,00	0,0
2012-05-29 05:00	320	33	82	0,0	17,63	0,31	51,0	1011,51	-2,90	0,31	17,29	2,59	1,4	0,00	0,0
2012-05-29 05:30	312	33	78	0,0	17,63	0,82	51,0	1011,51	-3,11	0,82	17,29	2,80	1,8	0,00	0,0
2012-05-29 06:00	322	33	73	0,0	17,83	1,32	51,0	1011,51	-3,55	1,32	17,49	2,96	2,0	0,00	0,0
2012-05-29 06:30	329	33	66	0,0	18,03	1,62	51,0	1011,51	-4,67	1,62	17,69	2,80	2,6	0,00	0,0
2012-05-29 07:00	318	33	65	0,0	18,03	1,92	51,0	1011,51	-4,60	1,92	17,69	3,04	2,6	0,00	0,0
2012-05-29 07:30	329	33	66	2,0	18,03	2,42	51,0	1011,51	-3,91	2,42	17,69	3,61	3,0	0,00	0,0
2012-05-29 08:00	325	33	63	2,0	18,03	2,92	51,0	1011,51	-4,09	2,92	17,69	3,92	3,7	0,00	0,0
2012-05-29 08:30	290	33	58	0,0	17,93	3,22	51,0	1011,51	-4,96	3,22	17,59	3,93	4,7	0,00	0,0
2012-05-29 09:00	341	33	59	1,4	17,93	3,42	51,0	1011,51	-4,53	3,42	17,59	4,19	6,8	0,00	0,0
2012-05-29 09:30	317	33	60	1,2	18,03	3,82	51,0	1011,51	-3,92	3,82	17,69	4,65	4,9	0,00	0,0
2012-05-29 10:00	11	33	57	2,0	18,03	4,32	51,0	1011,51	-4,17	4,32	17,69	4,98	4,3	0,00	0,0
2012-05-29 10:30	320	33	54	1,6	18,03	4,92	51,0	1010,51	-4,37	4,92	17,69	5,42	7,1	0,00	0,0
2012-05-29 11:00	342	33	53	2,8	17,93	5,52	51,0	1010,51	-4,08	2,99	17,59	5,96	5,0	0,00	0,0
2012-05-29 11:30	320	33	53	2,0	17,93	5,82	51,0	1010,51	-3,81	5,82	17,59	6,27	6,8	0,00	0,0
2012-05-29 12:00	356	33	53	2,2	18,03	5,42	51,0	1010,51	-4,18	5,42	17,69	5,86	5,4	0,00	0,0
2012-05-29 12:30	356	33	52	2,2	18,03	6,02	51,0	1010,51	-3,89	6,02	17,69	6,41	5,4	0,00	0,0
2012-05-29 13:00	255	33	52	1,8	18,03	6,42	51,0	1010,51	-3,52	6,42	17,69	6,81	6,2	0,00	0,0
2012-05-29 13:30	315	33	52	1,4	18,03	7,02	51,0	1010,51	-2,97	7,02	17,69	7,41	5,2	0,00	0,0
2012-05-29 14:00	356	33	50	0,0	18,03	7,02	51,0	1010,51	-3,53	7,02	17,69	7,31	5,8	0,00	0,0
2012-05-29 14:30	319	33	50	3,3	18,03	8,12	51,0	1010,51	-2,52	4,91	17,69	8,41	6,9	0,00	0,0
2012-05-29 15:00	339	33	45	3,5	18,03	8,52	51,0	1010,51	-3,66	5,36	17,69	8,57	7,3	0,00	0,0
2012-05-29 15:30	10	33	49	1,8	17,93	6,72	51,0	1010,51	-4,09	6,72	17,59	6,96	6,2	0,00	0,0
2012-05-29 16:00	33	33	48	2,0	18,03	7,92	51,0	1010,51	-3,29	7,92	17,69	8,11	6,4	0,00	0,0
2012-05-29 16:30	328	33	51	1,2	17,93	7,12	51,0	1010,51	-3,15	7,12	17,59	7,46	4,3	0,00	0,0
2012-05-29 17:00	341	33	58	3,5	17,93	6,42	51,0	1010,51	-1,97	2,99	17,59	7,14	5,8	0,00	0,0
2012-05-29 17:30	351	33	55	3,5	17,93	6,52	51,0	1010,51	-2,63	3,10	17,59	7,07	7,1	0,00	0,0

Datum	Vindrikt	Fukt inne	Fukt ute	Vindhast	Temp in	Temp ute	Nb. Mån	Tryck	Daggp	Kyleffekt	Vix inne	Vix ute	Vindby	Korr lufttryck	Nederb./dygn
	°	Rh%	Rh%	m/s	°C	°C	mm	Mbar	°C	°C	°C	°C	m/s		mm
2012-05-29 18:00	283	33	52	2,4	17,93	6,42	51,0	1010,51	-3,52	4,96	17,59	6,81	5,4	0,00	0,0
2012-05-29 18:30	336	33	55	2,4	17,93	6,02	51,0	1010,51	-3,10	4,54	17,59	6,57	6,0	0,00	0,0
2012-05-29 19:00	347	33	54	4,5	18,03	6,42	51,0	1010,51	-2,99	0,08	17,69	6,92	5,8	0,00	0,0
2012-05-29 19:30	331	33	55	1,8	18,03	5,52	51,0	1010,51	-3,56	5,52	17,69	6,07	7,5	0,00	0,0
2012-05-29 20:00	327	33	55	1,6	17,93	5,52	51,0	1010,51	-3,56	5,52	17,59	6,07	4,1	0,00	0,0
2012-05-29 20:30	321	33	52	2,6	17,93	5,92	51,0	1010,51	-3,98	4,44	17,59	6,31	6,0	0,00	0,0
2012-05-29 21:00	294	33	54	1,2	17,93	5,12	51,0	1010,51	-4,19	5,12	17,59	5,62	4,1	0,00	0,0
2012-05-29 21:30	324	33	61	0,0	17,83	4,02	51,0	1010,51	-3,50	4,02	17,49	4,91	4,5	0,00	0,0
2012-05-29 22:00	344	33	64	0,0	17,83	4,12	51,0	1010,51	-2,73	4,12	17,49	5,18	2,8	0,00	0,0
2012-05-29 22:30	300	33	70	0,0	17,73	3,72	51,0	1010,51	-1,84	3,72	17,39	5,16	3,0	0,00	0,0
2012-05-29 23:00	327	33	75	0,0	17,73	3,42	51,0	1010,51	-1,15	3,42	17,39	5,19	4,1	0,00	0,0
2012-05-29 23:30	328	33	73	1,2	17,73	3,22	51,0	1010,51	-1,73	3,22	17,39	4,86	2,4	0,00	0,0
2012-05-30 00:00	328	33	75	0,0	17,63	2,82	51,0	1010,51	-1,73	2,82	17,29	4,59	2,0	0,00	0,0
2012-05-30 00:30	328	33	76	0,0	17,63	2,82	51,0	1010,51	-1,54	2,82	17,29	4,66	1,4	0,00	0,0
2012-05-30 01:00	328	33	76	0,0	17,53	2,62	51,0	1010,51	-1,73	2,62	17,19	4,46	0,0	0,00	0,0
2012-05-30 01:30	339	33	78	0,0	17,53	2,02	51,0	1011,51	-1,95	2,02	17,19	4,00	1,4	0,00	0,0
2012-05-30 02:00	325	33	78	0,0	17,53	1,22	51,0	1011,51	-2,72	1,22	17,19	3,20	2,2	0,00	0,0
2012-05-30 02:30	325	33	77	0,0	17,43	1,02	51,0	1011,51	-3,10	1,02	17,09	2,93	1,4	0,00	0,0
2012-05-30 03:00	331	33	78	2,0	17,43	0,92	51,0	1011,51	-3,01	0,92	17,09	2,90	4,1	0,00	0,0
2012-05-30 03:30	311	33	80	0,0	17,43	0,61	51,0	1011,51	-2,95	0,61	17,09	2,75	3,0	0,00	0,0
2012-05-30 04:00	356	33	79	0,0	17,33	0,41	51,0	1011,51	-3,32	0,41	16,99	2,47	1,8	0,00	0,0
2012-05-30 04:30	0	33	80	0,0	17,33	0,31	51,0	1011,51	-3,24	0,31	16,99	2,45	1,2	0,00	0,0
2012-05-30 05:00	328	33	80	0,0	17,33	0,31	51,0	1011,51	-3,24	0,31	16,99	2,45	0,0	0,00	0,0
2012-05-30 05:30	341	33	77	0,0	17,43	1,32	51,0	1011,51	-2,81	1,32	17,09	3,23	1,2	0,00	0,0
2012-05-30 06:00	313	33	69	0,0	17,73	3,02	51,0	1011,51	-2,71	3,02	17,39	4,40	2,2	0,00	0,0
2012-05-30 06:30	334	33	62	0,0	17,93	3,82	51,0	1011,51	-3,46	3,82	17,59	4,76	3,0	0,00	0,0
2012-05-30 07:00	320	33	59	1,2	18,03	4,32	51,0	1011,51	-3,69	4,32	17,69	5,09	3,7	0,00	0,0
2012-05-30 07:30	351	33	59	1,2	18,03	4,62	51,0	1011,51	-3,41	4,62	17,69	5,39	3,7	0,00	0,0
2012-05-30 08:00	307	33	56	1,6	18,03	5,82	51,0	1011,51	-3,03	5,82	17,69	6,43	3,1	0,00	0,0
2012-05-30 08:30	344	33	53	2,4	17,93	5,42	51,0	1011,51	-4,18	3,91	17,59	5,86	4,9	0,00	0,0
2012-05-30 09:00	333	33	52	2,8	17,93	5,32	51,0	1011,51	-4,54	2,77	17,59	5,71	5,0	0,00	0,0
2012-05-30 09:30	342	33	51	3,1	17,93	5,42	51,0	1011,51	-4,72	2,88	17,59	5,76	5,8	0,00	0,0
2012-05-30 10:00	351	33	45	3,0	17,93	6,52	51,0	1011,51	-5,47	4,09	17,59	6,57	5,2	0,00	0,0
2012-05-30 10:30	315	33	45	1,2	17,93	7,12	51,0	1011,51	-4,93	7,12	17,59	7,17	4,9	0,00	0,0
2012-05-30 11:00	339	33	46	2,2	17,93	5,82	51,0	1011,51	-5,80	5,82	17,59	5,92	5,8	0,00	0,0
2012-05-30 11:30	356	33	46	1,8	17,93	7,02	51,0	1011,51	-4,71	7,02	17,59	7,12	4,9	0,00	0,0
2012-05-30 12:00	329	33	46	1,8	17,83	7,02	51,0	1011,51	-4,71	7,02	17,49	7,12	4,9	0,00	0,0
2012-05-30 12:30	298	33	47	1,8	17,73	7,72	51,0	1011,51	-3,77	7,72	17,39	7,87	3,1	0,00	0,0
2012-05-30 13:00	326	33	50	3,5	17,63	7,82	51,0	1011,51	-2,79	4,57	17,29	8,11	4,3	0,00	0,0
2012-05-30 13:30	280	33	55	1,4	17,63	7,82	51,0	1011,51	-1,42	7,82	17,29	8,37	3,7	0,00	0,0
2012-05-30 14:00	335	33	52	0,0	17,63	9,12	51,0	1011,51	-1,03	9,12	17,29	9,52	3,3	0,00	0,0
2012-05-30 14:30	311	33	50	2,0	17,63	9,22	51,0	1011,51	-1,51	9,22	17,29	9,51	3,0	0,00	0,0
2012-05-30 15:00	331	33	46	3,0	17,53	9,32	51,0	1010,51	-2,62	7,14	17,19	9,42	3,9	0,00	0,0
2012-05-30 15:30	338	33	51	2,8	17,53	8,22	51,0	1011,51	-2,14	5,94	17,19	8,56	3,9	0,00	0,0
2012-05-30 16:00	351	33	53	3,0	17,53	8,32	51,0	1011,51	-1,50	6,05	17,19	8,77	3,9	0,00	0,0
2012-05-30 16:30	338	33	50	2,0	17,53	7,62	51,0	1011,51	-2,98	7,62	17,19	7,91	3,9	0,00	0,0

Datum	Vindrikt °	Fukt inne Rh%	Fukt ute Rh%	Vindhast m/s	Temp in °C	Temp ute °C	Nb. Mån mm	Tryck Mbar	Daggp °C	Kyleffekt °C	Vix inne °C	Vix ute °C	Vindby m/s	Korr lufttryck	Nederb./dygn mm
2012-05-30 17:00	321	33	50	1,8	17,53	7,62	51,0	1011,51	-2,98	7,62	17,19	7,91	5,2	0,00	0,0
2012-05-30 17:30	310	33	54	0,0	17,53	8,12	51,0	1011,51	-1,41	8,12	17,19	8,62	3,1	0,00	0,0
2012-05-30 18:00	320	33	57	1,2	17,53	7,92	51,0	1011,51	-0,82	7,92	17,19	8,58	4,3	0,00	0,0
2012-05-30 18:30	304	33	60	0,0	17,53	7,02	51,0	1011,51	-0,92	7,02	17,19	7,85	4,1	0,00	0,0
2012-05-30 19:00	313	33	57	0,0	17,63	8,12	51,0	1010,51	-0,63	8,12	17,29	8,78	3,1	0,00	0,0
2012-05-30 19:30	325	33	82	0,0	17,63	4,72	51,0	1011,51	1,39	4,72	17,29	7,00	4,9	0,00	0,0
2012-05-30 20:00	334	33	81	0,0	17,63	5,82	51,0	1010,51	2,28	5,82	17,29	8,02	1,4	0,00	0,0
2012-05-30 20:30	319	33	82	0,0	17,63	5,52	51,0	1011,51	2,17	5,52	17,29	7,80	0,0	0,00	0,0
2012-05-30 21:00	339	33	80	0,0	17,73	5,32	51,0	1011,51	1,61	5,32	17,39	7,45	1,4	0,00	0,0
2012-05-30 21:30	337	33	80	0,0	17,73	5,02	51,0	1011,51	1,32	5,02	17,39	7,15	0,0	0,00	0,0
2012-05-30 22:00	0	33	81	0,0	17,73	4,52	51,0	1011,51	1,02	4,52	17,39	6,72	0,0	0,00	0,0
2012-05-30 22:30	2	33	84	0,0	17,63	3,92	51,0	1010,51	0,96	3,92	17,29	6,34	1,2	0,00	0,0
2012-05-30 23:00	2	33	84	0,0	17,63	3,32	51,0	1010,51	0,37	3,32	17,29	5,74	0,0	0,00	0,0
2012-05-30 23:30	3	33	84	0,0	17,63	2,32	51,0	1010,51	-0,61	2,32	17,29	4,74	0,0	0,00	0,0
2012-05-31 00:00	2	33	85	0,0	17,53	2,02	51,0	1010,51	-0,73	2,02	17,19	4,52	0,0	0,00	0,0
2012-05-31 00:30	7	33	85	0,0	17,53	2,12	51,0	1010,51	-0,64	2,12	17,19	4,62	0,0	0,00	0,0
2012-05-31 01:00	0	33	87	0,0	17,43	1,82	51,0	1010,51	-0,60	1,82	17,09	4,47	1,2	0,00	0,0
2012-05-31 01:30	2	33	87	0,0	17,43	1,82	51,0	1010,51	-0,60	1,82	17,09	4,47	0,0	0,00	0,0
2012-05-31 02:00	2	33	86	0,0	17,33	1,82	51,0	1010,51	-0,76	1,82	16,99	4,39	0,0	0,00	0,0
2012-05-31 02:30	2	33	87	0,0	17,33	1,72	51,0	1010,51	-0,70	1,72	16,99	4,37	0,0	0,00	0,0
2012-05-31 03:00	3	33	88	0,0	17,33	1,72	51,0	1010,51	-0,53	1,72	16,99	4,45	0,0	0,00	0,0
2012-05-31 03:30	4	33	91	0,0	17,23	1,52	51,0	1010,51	-0,26	1,52	16,89	4,49	0,0	0,00	0,0
2012-05-31 04:00	3	33	91	0,0	17,23	1,72	51,0	1010,51	-0,06	1,72	16,89	4,69	0,0	0,00	0,0
2012-05-31 04:30	3	33	91	0,0	17,33	1,72	51,0	1010,51	-0,06	1,72	16,99	4,69	0,0	0,00	0,0
2012-05-31 05:00	3	33	91	0,0	17,33	1,92	51,0	1010,51	0,14	1,92	16,99	4,89	0,0	0,00	0,0
2012-05-31 05:30	323	33	91	0,0	17,43	2,02	51,0	1010,51	0,24	2,02	17,09	4,99	0,0	0,00	0,0
2012-05-31 06:00	314	33	89	0,0	17,63	2,32	51,0	1009,51	0,22	2,32	17,29	5,13	1,2	0,00	0,0
2012-05-31 06:30	316	33	85	0,0	17,83	2,72	51,0	1009,51	-0,05	2,72	17,49	5,22	1,4	0,00	0,0
2012-05-31 07:00	329	33	80	0,0	17,93	3,02	51,0	1009,51	-0,62	3,02	17,59	5,15	2,2	0,00	0,0
2012-05-31 07:30	322	33	75	0,0	17,93	3,62	51,0	1009,51	-0,96	3,62	17,59	5,39	1,6	0,00	0,0
2012-05-31 08:00	307	33	67	0,0	17,93	4,42	51,0	1009,51	-1,80	4,42	17,59	5,67	1,4	0,00	0,0
2012-05-31 08:30	318	33	63	0,0	17,93	5,32	51,0	1009,51	-1,82	5,32	17,59	6,32	2,0	0,00	0,0
2012-05-31 09:00	297	33	58	0,0	17,93	5,82	51,0	1009,51	-2,53	5,82	17,59	6,54	2,6	0,00	0,0
2012-05-31 09:30	339	33	63	0,0	17,83	5,02	51,0	1009,51	-2,10	5,02	17,49	6,02	2,6	0,00	0,0
2012-05-31 10:00	343	33	55	0,0	17,83	5,92	51,0	1008,51	-3,19	5,92	17,49	6,47	1,6	0,00	0,0
2012-05-31 10:30	14	33	67	0,0	17,83	4,12	51,0	1008,51	-2,08	4,12	17,49	5,37	3,7	0,00	0,0
2012-05-31 11:00	328	33	56	1,4	17,83	5,92	51,0	1008,51	-2,93	5,92	17,49	6,53	2,2	0,00	0,0
2012-05-31 11:30	264	33	61	0,0	17,73	6,22	51,0	1008,51	-1,43	6,22	17,39	7,11	2,4	0,00	0,0
2012-05-31 12:00	325	33	54	1,2	17,73	6,72	51,6	1008,51	-2,71	6,72	17,39	7,22	3,5	0,60	0,6
2012-05-31 12:30	332	33	51	0,0	17,73	7,12	51,6	1008,51	-3,15	7,12	17,39	7,46	2,8	0,60	0,6
2012-05-31 13:00	329	33	55	1,6	17,73	7,32	51,6	1008,51	-1,89	7,32	17,39	7,87	3,0	0,00	0,6
2012-05-31 13:30	317	33	57	1,4	17,63	7,52	51,6	1008,51	-1,19	7,52	17,29	8,18	3,3	0,00	0,6
2012-05-31 14:00	343	33	53	0,0	17,53	7,22	51,6	1008,51	-2,51	7,22	17,19	7,67	3,3	0,00	0,6
2012-05-31 14:30	324	33	53	1,2	17,53	7,92	51,6	1008,51	-1,86	7,92	17,19	8,37	3,1	0,00	0,6
2012-05-31 15:00	312	33	51	0,0	17,53	8,22	51,6	1007,51	-2,14	8,22	17,19	8,56	2,8	0,00	0,6
2012-05-31 15:30	283	33	54	0,0	17,53	8,62	51,6	1007,51	-0,95	8,62	17,19	9,12	2,6	0,00	0,6

Datum	Vindrikt °	Fukt inne Rh%	Fukt ute Rh%	Vindhast m/s	Temp in °C	Temp ute °C	Nb. Mån mm	Tryck Mbar	Dagpp °C	Kyleffekt °C	Vix inne °C	Vix ute °C	Vindby m/s	Korr lufttryck	Nederb./dygn mm
2012-05-31 16:00	308	33	51	2,4	17,63	8,52	51,6	1007,51	-1,87	7,18	17,29	8,86	2,8	0,00	0,6
2012-05-31 16:30	303	33	72	0,0	17,53	6,72	51,6	1007,51	1,44	6,72	17,19	8,29	4,5	0,00	0,6
2012-05-31 17:00	312	33	66	0,0	17,63	7,82	51,6	1007,51	1,22	7,82	17,29	9,01	2,4	0,00	0,6
2012-05-31 17:30	315	33	60	2,2	17,63	7,52	51,6	1007,51	-0,45	7,52	17,29	8,35	3,1	0,00	0,6
2012-05-31 18:00	328	33	63	2,4	17,53	6,52	51,6	1007,51	-0,69	5,07	17,19	7,53	4,1	0,00	0,6
2012-05-31 18:30	324	33	65	0,0	17,43	6,12	51,6	1007,51	-0,62	6,12	17,09	7,25	3,9	0,00	0,6
2012-05-31 19:00	282	33	68	1,2	17,43	6,22	51,6	1007,51	0,13	6,22	17,09	7,53	2,6	0,00	0,6
2012-05-31 19:30	316	33	65	3,1	17,43	6,12	51,6	1007,51	-0,62	3,65	17,09	7,25	3,1	0,00	0,6
2012-05-31 20:00	312	33	69	3,0	17,43	6,12	51,6	1007,51	0,25	3,65	17,09	7,50	3,7	0,00	0,6
2012-05-31 20:30	318	33	60	1,6	17,43	5,02	51,6	1007,51	-2,79	5,02	17,09	5,85	3,1	0,00	0,6
2012-05-31 21:00	320	33	55	0,0	17,53	4,72	51,6	1007,51	-4,30	4,72	17,19	5,27	2,8	0,00	0,6
2012-05-31 21:30	317	33	55	1,2	17,63	4,02	51,6	1007,51	-4,95	4,02	17,29	4,57	2,8	0,00	0,6
2012-05-31 22:00	339	33	58	0,0	17,63	3,52	51,6	1007,51	-4,68	3,52	17,29	4,23	2,0	0,00	0,6
2012-05-31 22:30	309	33	62	0,0	17,53	2,92	51,6	1007,51	-4,31	2,92	17,19	3,86	1,4	0,00	0,6
2012-05-31 23:00	327	33	67	0,0	17,53	2,12	51,6	1007,51	-3,98	2,12	17,19	3,37	1,2	0,00	0,6
2012-05-31 23:30	146	33	69	0,0	17,43	1,52	51,6	1007,51	-4,15	1,52	17,09	2,89	0,0	0,00	0,6
2012-06-01 00:00	146	33	74	0,0	17,43	0,51	51,6	1007,51	-4,13	0,51	17,09	2,22	0,0	0,00	0,0
Medelvärde Månad	211	32	72	1,4	17,38	6,44		1012,94	0,55	5,43	16,99	8,14	3,7		0,0
Min	0	28	32	0,0	15,33	-3,69		993,50	-9,97	-9,76	14,88	-1,61	0,0		0,0
Max	356	34	100	10,2	19,43	21,83	51,6	1032,52	11,80	21,63	19,09	21,64	16,5		