

### Medeltemperaturer / Max / Min

● Kyleff med °C   
 ● Dygns med °C   
 ▲ Temp Max   
 ◆ Temp Min   
 — Temperatur

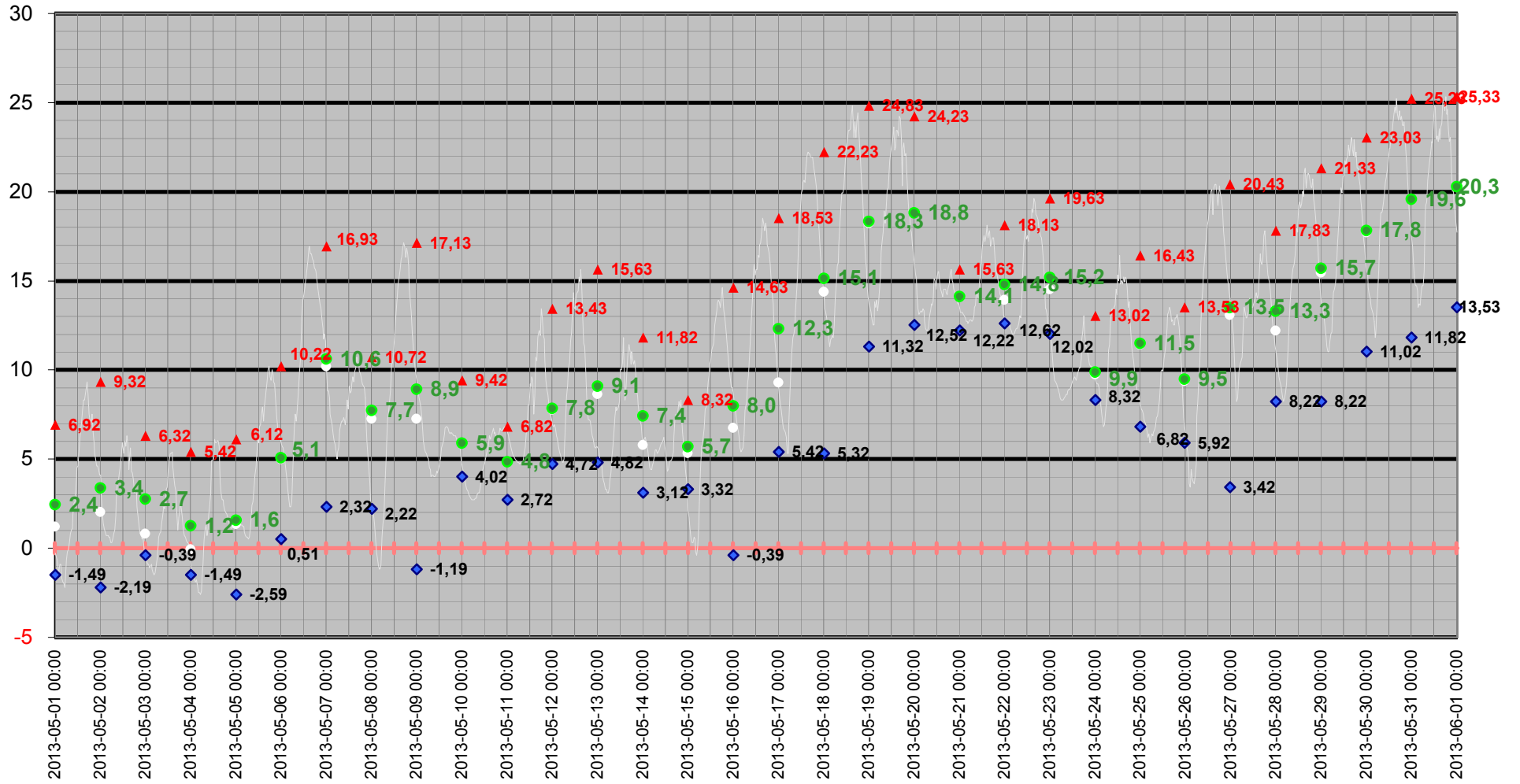

# Medeltemperatur

□ Kyleff med °C ● Dygns med °C — Temperatur °C — Kyleffekt °C

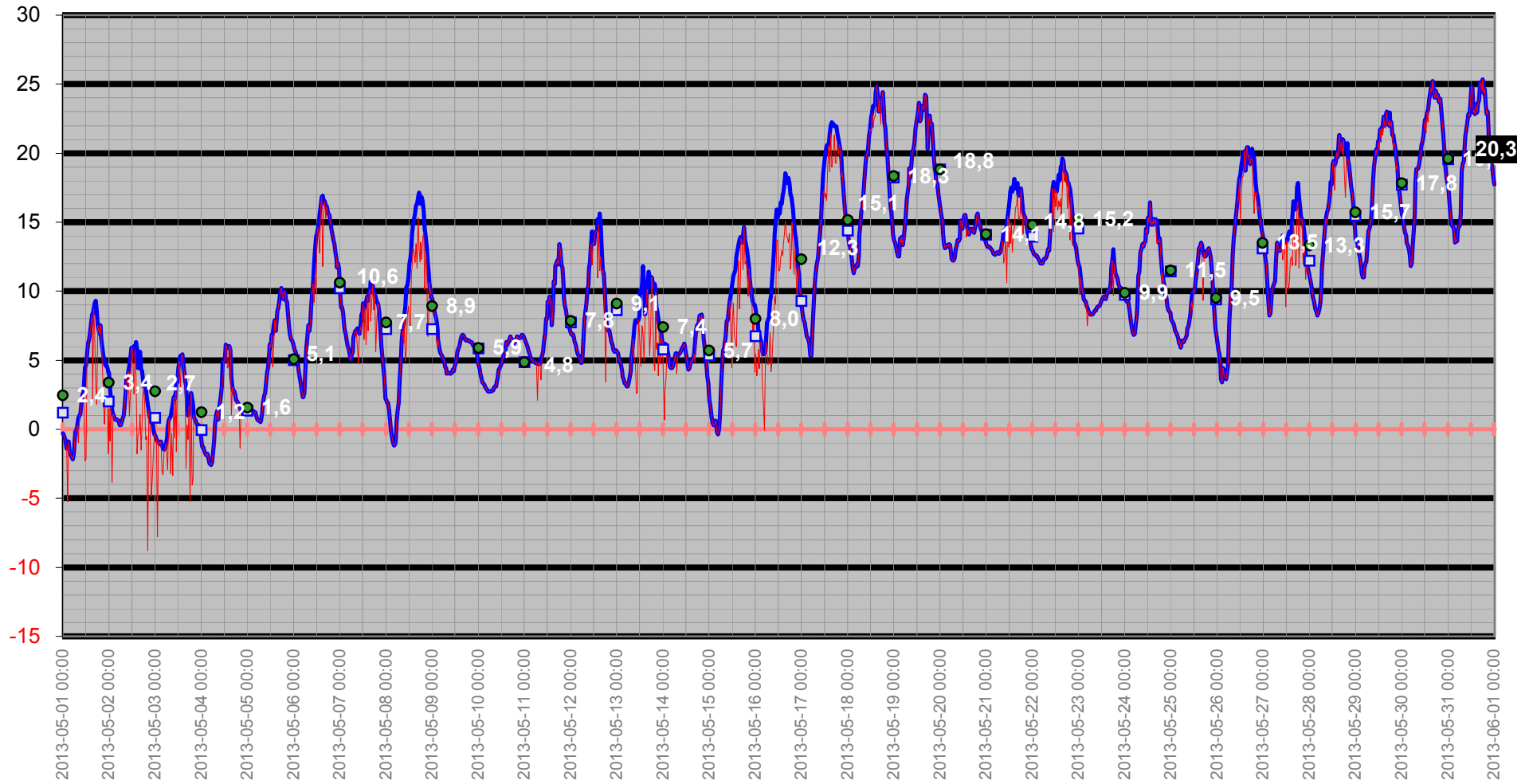

# Temperatur/Vindby

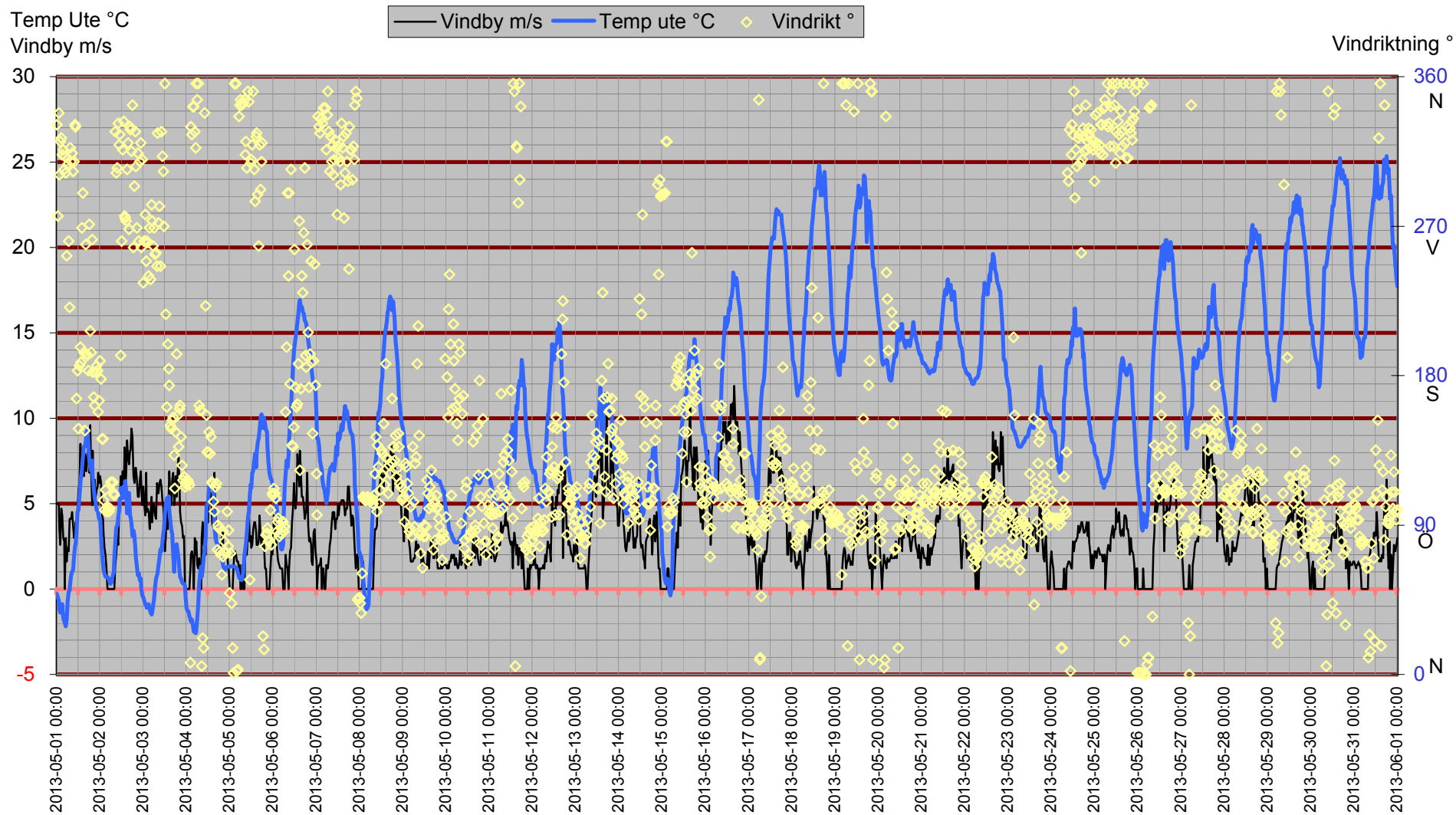

# Inne

Temp inne °C

Vindby m/s

Temp in °C — Vindby m/s — Temp ute °C — Fukt inne Rh%

Rh % inne

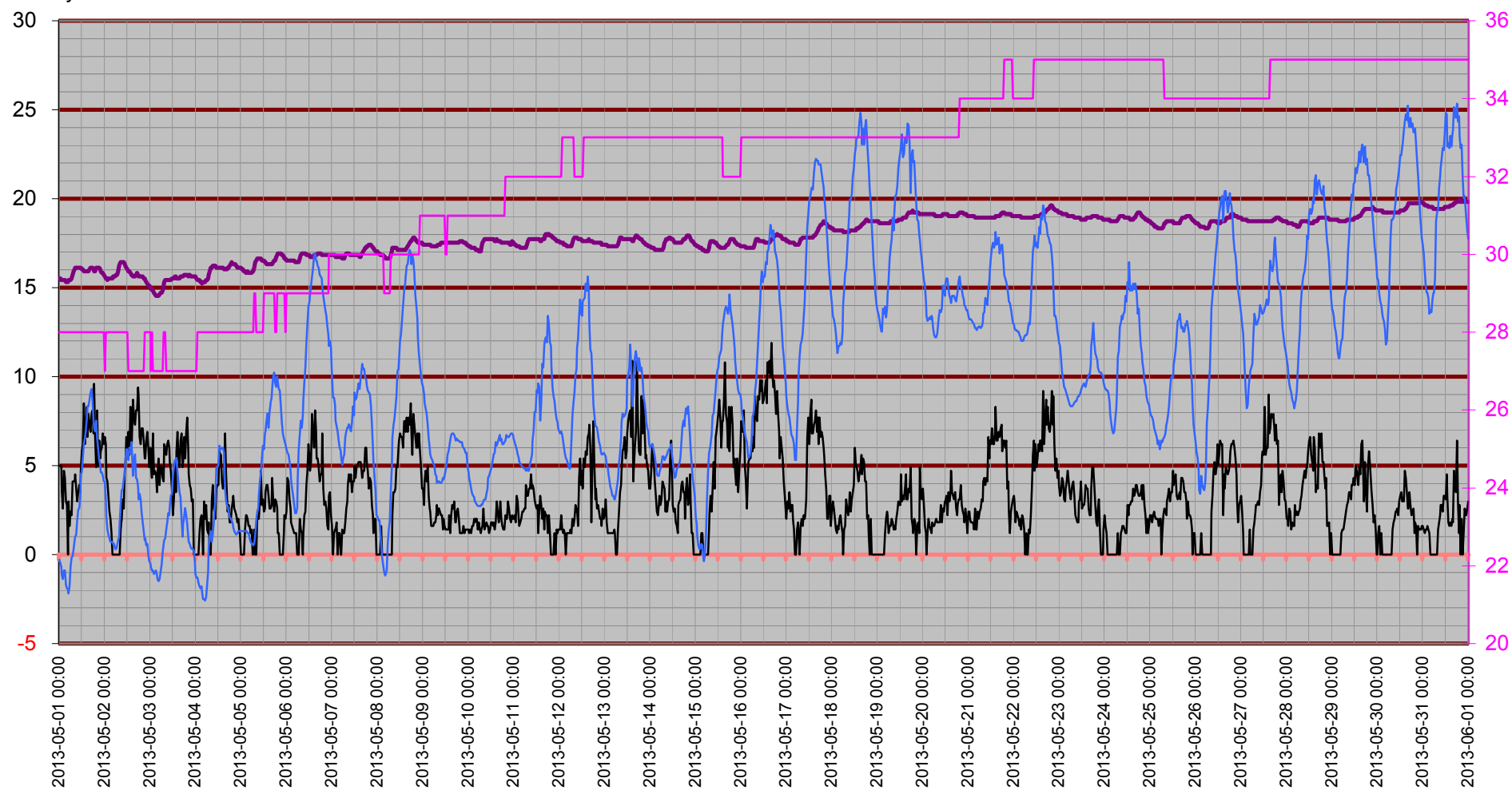

# Temperatur inne

Temp in °C

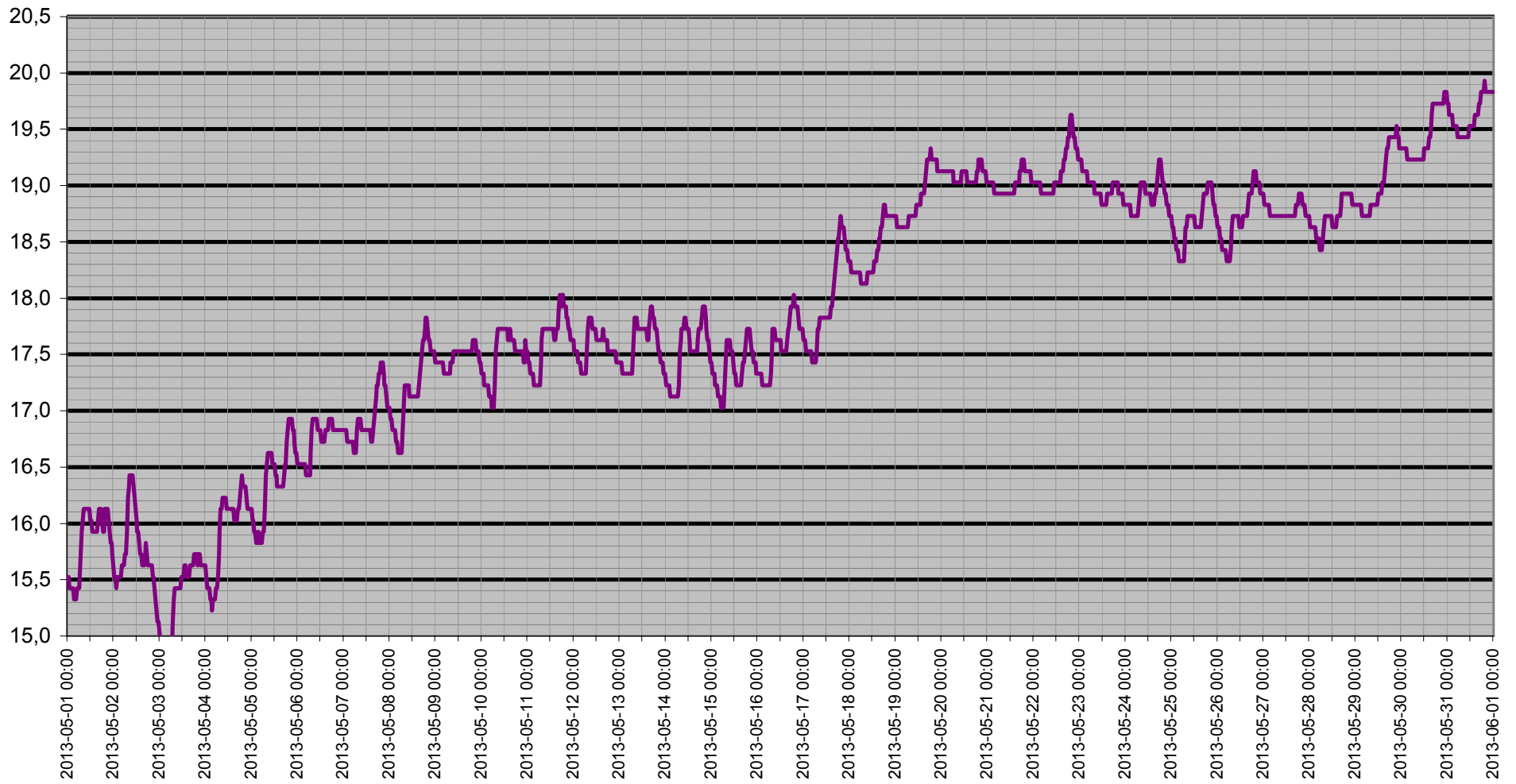

# Dagpunkt/Temperatur

Vindhast m/s   Daggp °C   Temp ute °C   Fukt ute Rh%

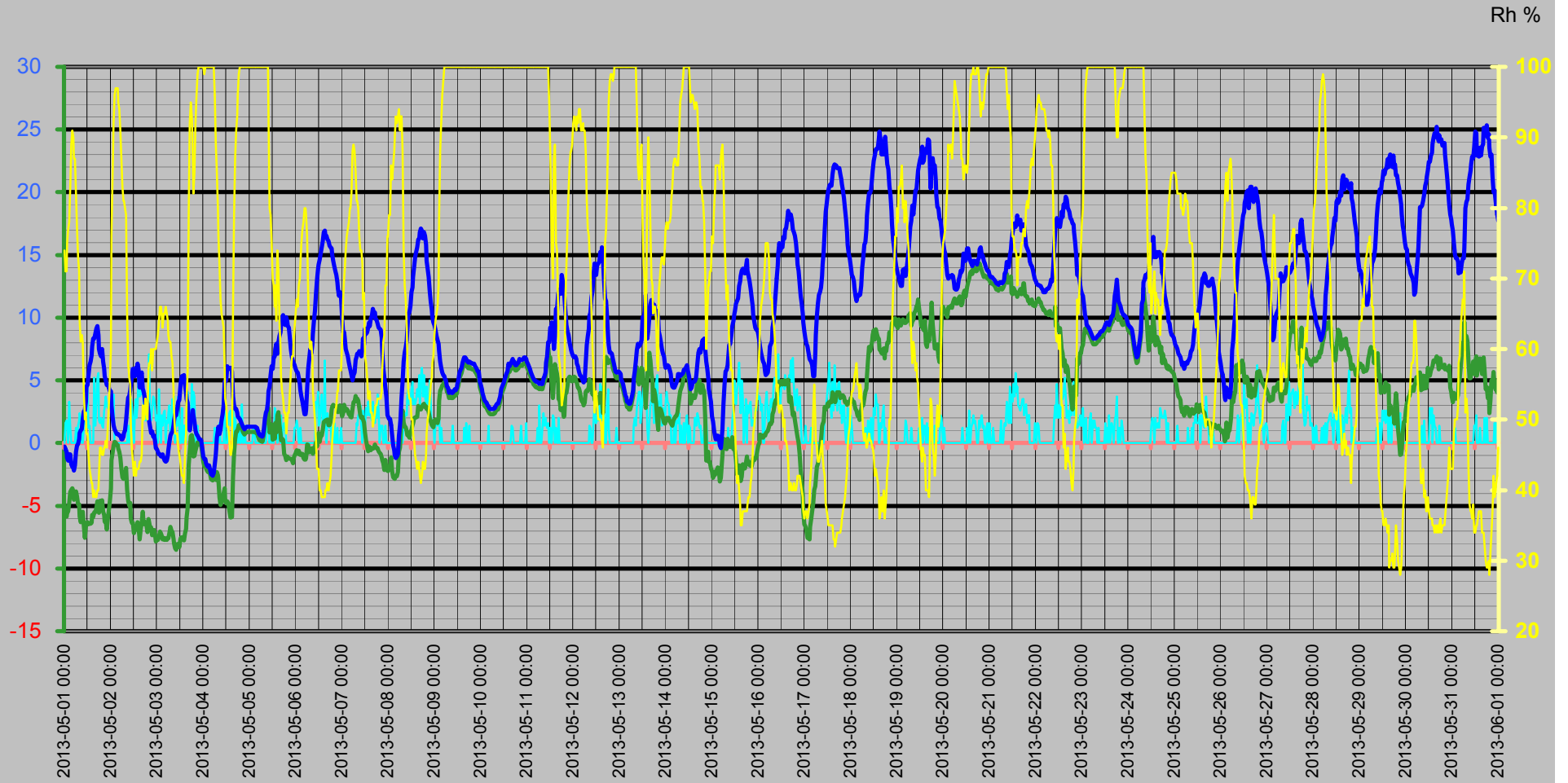

# Vinddata

Vindhastighet m/s  
Vindby m/s

Vindhast m/s — Vindby m/s ◊ Vindrikt ° — Fukt ute Rh%

Vindriktning °  
Rh %

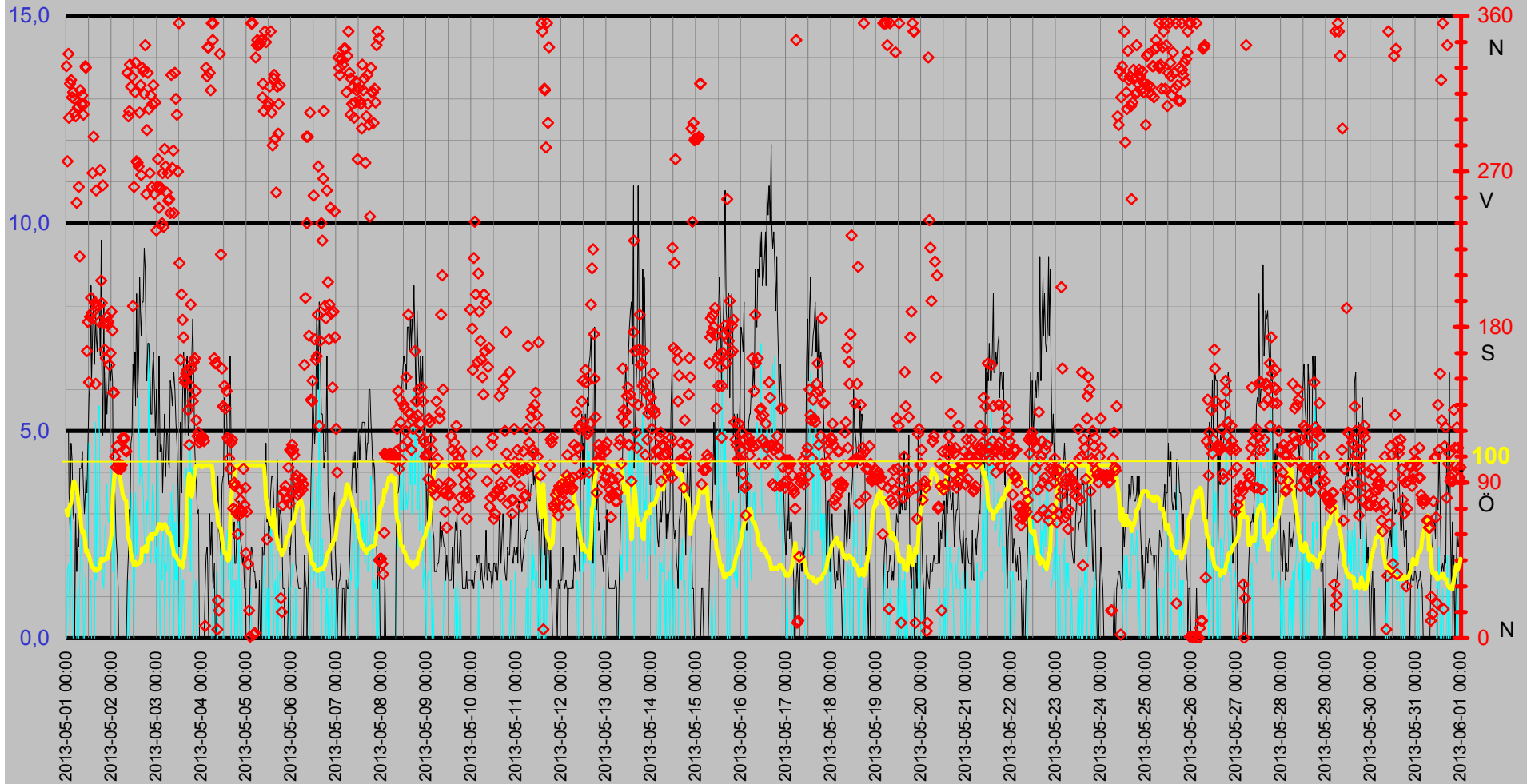

# Luftfukt Kyleffekt Temp Vind Medeltemperatur

Temp °C  
Vind m/s

● Dygns med °C    Vindhast m/s    Kyleffekt °C    Temp ute °C    Fukt ute Rh%

Rh %

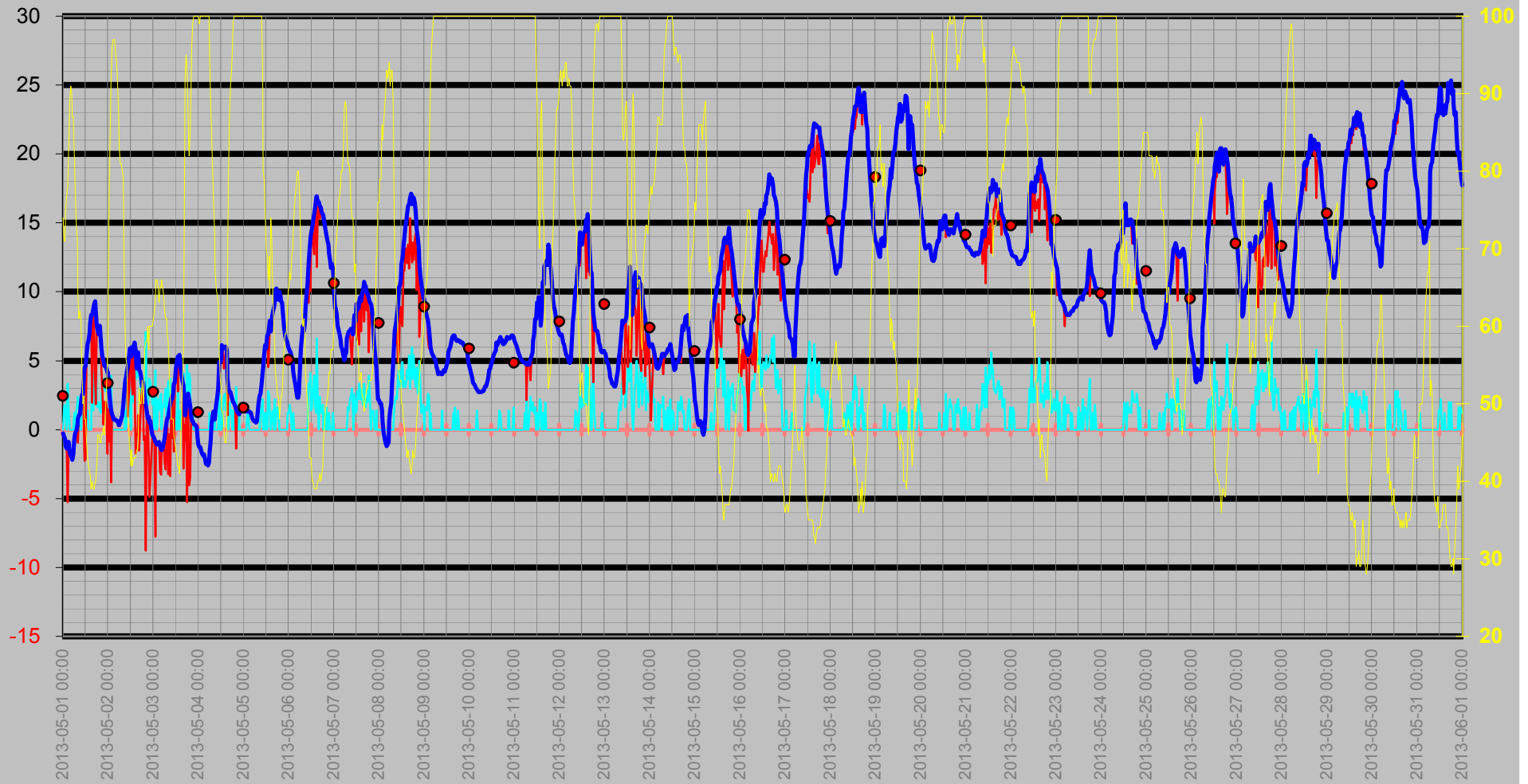



# Nederbörd

DagRegn/Temp

— Nederb./dygn mm   
 — Temp ute °C   
 ◆ Nb.std tid 7.00-6.59   
 — Nb. Mån mm

Regn  
Månad

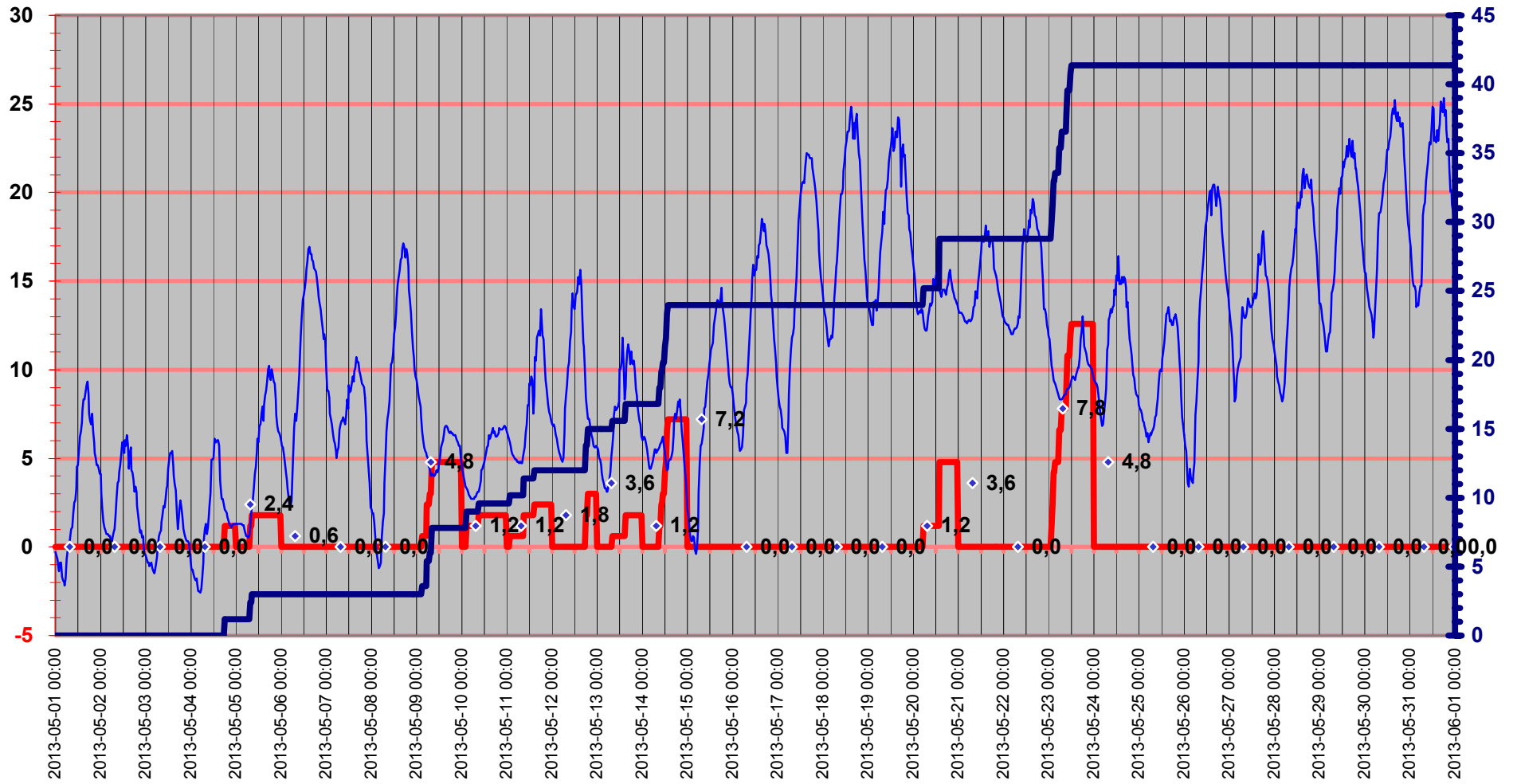

# Luftryck/Nederbörd

◆ Luftryck mbar 
 — Nederb./dygn mm 
 △ Nb.std tid 7.00-6.59

Luftryck

Nederbörd

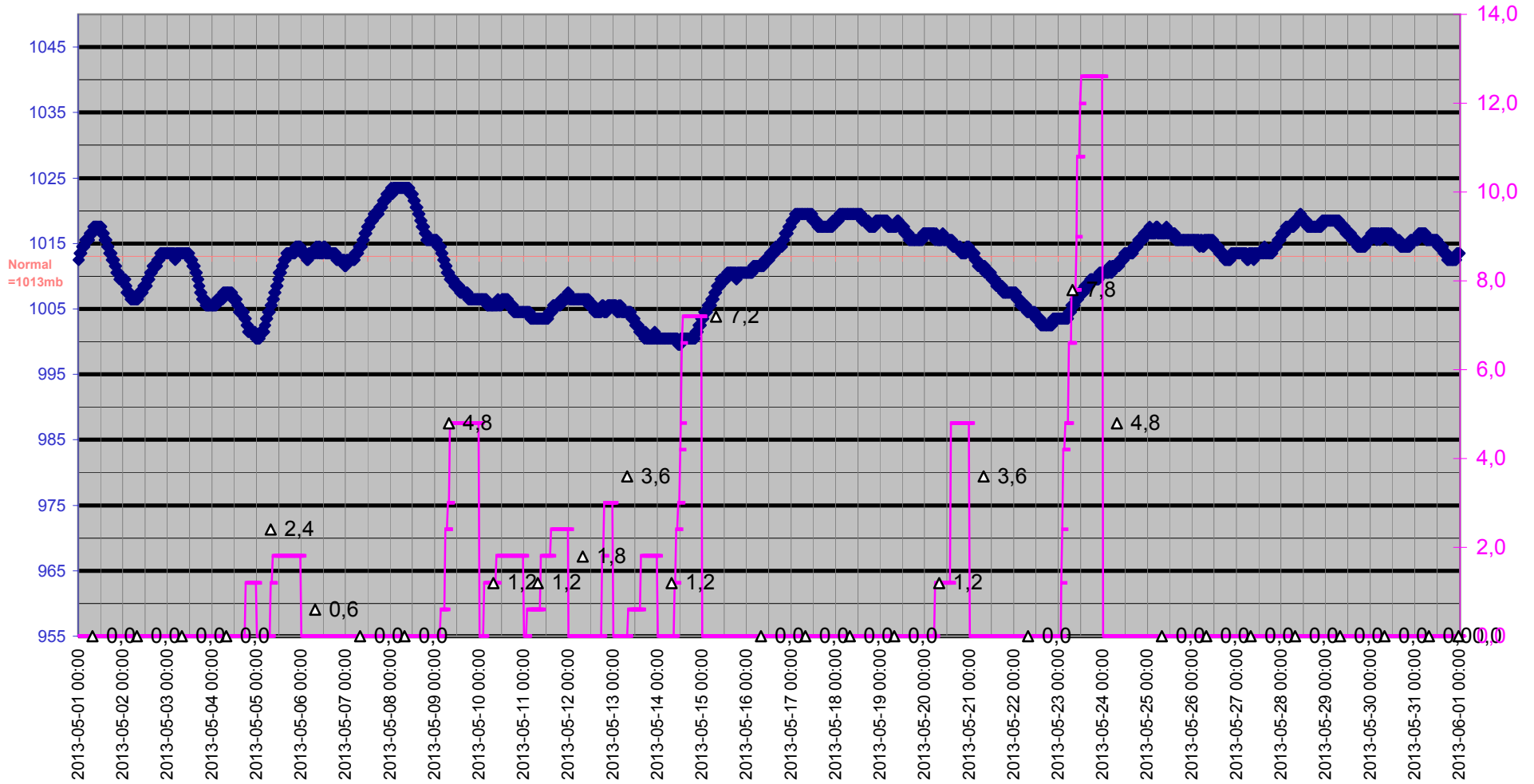

# Grund

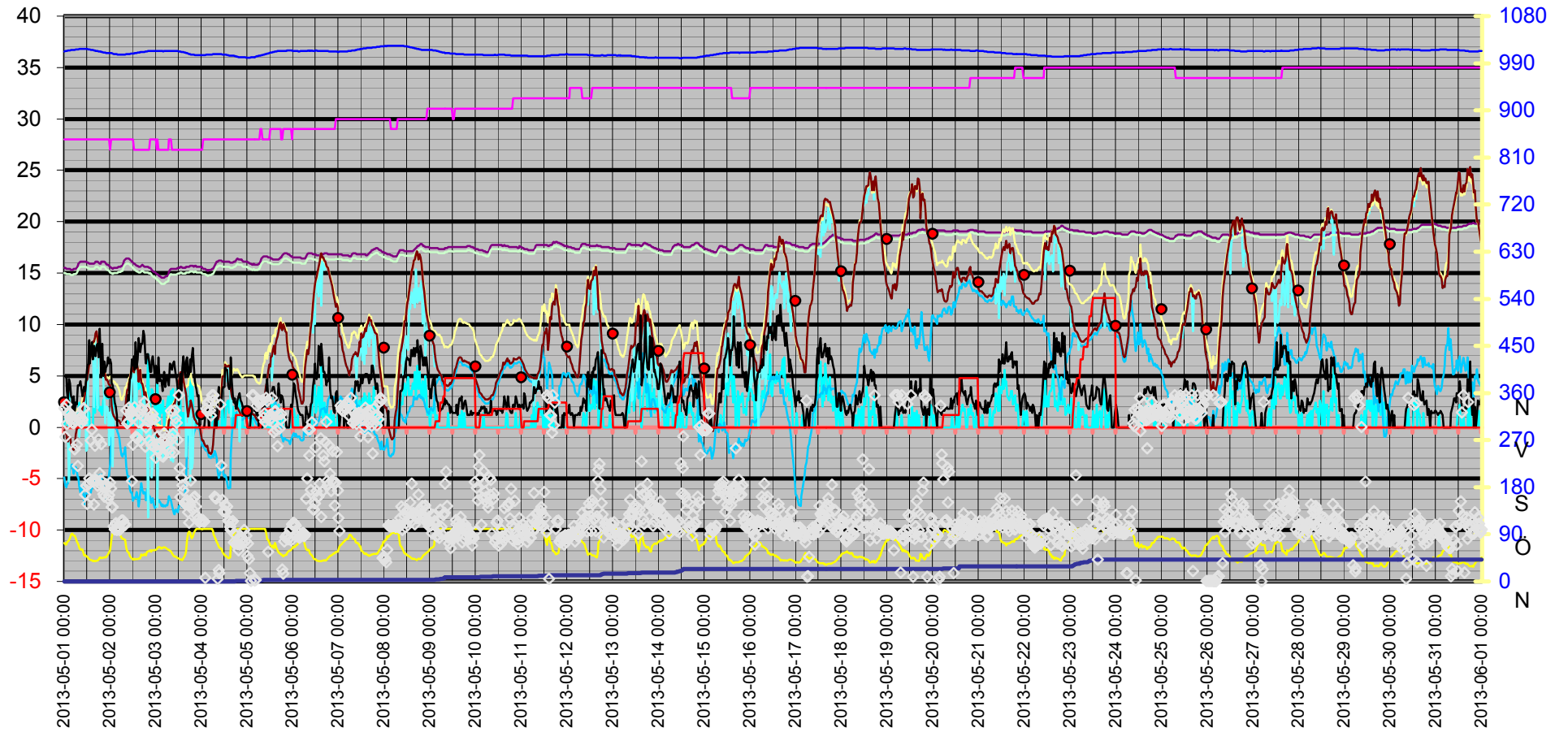
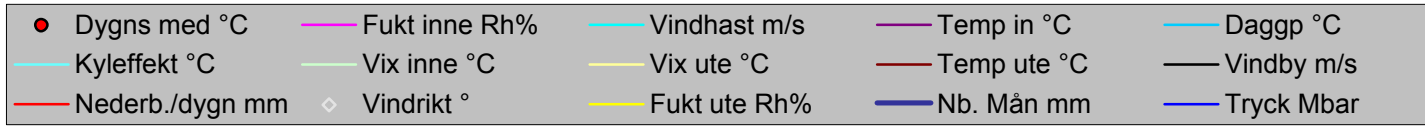

Datum	Vindrikt	Fukt inne	Fukt ute	Vindhast	Temp in	Temp ute	Nb. Mån	Tryck	Daggp	Kyleffekt	Vix inne	Vix ute	Vindby	Korr lufttryck	Nederb./dygn
	°	Rh%	Rh%	m/s	°C	°C	mm	Mbar	°C	°C	°C	°C	m/s		mm
2013-05-01 00:00	331	28	74	0,0	15,53	-0,29	0,0	1012,51	-4,90	-0,29	15,00	1,42	5,0	0,00	0,0
2013-05-01 00:30	276	28	71	1,6	15,53	-0,49	0,0	1013,51	-5,66	-0,49	15,00	1,02	5,0	0,00	0,0
2013-05-01 01:00	338	28	71	1,8	15,43	-0,69	0,0	1013,51	-5,86	-0,69	14,90	0,82	5,0	0,00	0,0
2013-05-01 01:30	301	28	75	1,4	15,43	-1,19	0,0	1013,51	-5,59	-1,19	14,90	0,59	3,5	0,00	0,0
2013-05-01 02:00	321	28	77	0,0	15,43	-1,39	0,0	1014,51	-5,42	-1,39	14,90	0,53	2,6	0,00	0,0
2013-05-01 02:30	323	28	78	3,3	15,43	-0,89	0,0	1014,51	-4,76	-5,26	14,90	1,10	4,7	0,00	0,0
2013-05-01 03:00	313	28	83	1,2	15,43	-0,89	0,0	1014,51	-3,90	-0,89	14,90	1,47	4,3	0,00	0,0
2013-05-01 03:30	316	28	89	0,0	15,33	-1,69	0,0	1015,51	-3,72	-1,69	14,80	1,13	3,0	0,00	0,0
2013-05-01 04:00	304	28	91	0,0	15,33	-1,89	0,0	1015,51	-3,61	-1,89	14,80	1,09	2,8	0,00	0,0
2013-05-01 04:30	312	28	90	0,0	15,33	-1,99	0,0	1015,51	-3,86	-1,99	14,80	0,91	0,0	0,00	0,0
2013-05-01 05:00	302	28	87	0,0	15,43	-2,19	0,0	1015,51	-4,52	-2,19	14,90	0,47	3,0	0,00	0,0
2013-05-01 05:30	252	28	87	0,0	15,43	-1,79	0,0	1015,51	-4,13	-1,79	14,90	0,87	1,6	0,00	0,0
2013-05-01 06:00	307	28	82	1,2	15,43	-0,69	0,0	1016,51	-3,87	-0,69	14,90	1,59	2,4	0,00	0,0
2013-05-01 06:30	261	28	77	0,0	15,53	-0,19	0,0	1016,51	-4,26	-0,19	15,00	1,73	2,2	0,00	0,0
2013-05-01 07:00	221	28	73	1,4	15,73	-0,09	0,0	1016,51	-4,90	-0,09	15,20	1,56	4,1	0,00	0,0
2013-05-01 07:30	317	28	71	1,8	15,93	0,31	0,0	1016,51	-4,90	0,31	15,40	1,82	4,1	0,00	0,0
2013-05-01 08:00	309	28	64	2,4	16,03	0,82	0,0	1017,52	-5,85	-0,95	15,50	1,88	4,1	0,00	0,0
2013-05-01 08:30	314	28	61	1,8	16,13	1,02	0,0	1017,52	-6,32	1,02	15,60	1,90	4,5	0,00	0,0
2013-05-01 09:00	303	28	62	0,0	16,13	1,12	0,0	1017,52	-6,01	1,12	15,60	2,06	3,7	0,00	0,0
2013-05-01 09:30	309	28	61	0,0	16,13	1,92	0,0	1017,52	-5,48	1,92	15,60	2,80	3,0	0,00	0,0
2013-05-01 10:00	331	28	54	1,4	16,13	2,52	0,0	1017,52	-6,60	2,52	15,60	3,02	3,5	0,00	0,0
2013-05-01 10:30	330	28	50	1,6	16,13	2,62	0,0	1017,52	-7,57	2,62	15,60	2,91	3,9	0,00	0,0
2013-05-01 11:00	166	28	51	2,4	16,13	3,32	0,0	1017,52	-6,65	1,69	15,60	3,66	3,5	0,00	0,0
2013-05-01 11:30	183	28	48	4,7	16,13	4,52	0,0	1017,52	-6,39	-2,28	15,60	4,71	4,7	0,00	0,0
2013-05-01 12:00	148	28	48	4,7	16,03	4,62	0,0	1017,52	-6,30	-2,16	15,50	4,81	5,8	0,00	0,0
2013-05-01 12:30	186	28	45	1,2	16,03	5,42	0,0	1016,51	-6,47	5,42	15,50	5,47	6,2	0,00	0,0
2013-05-01 13:00	197	28	43	1,4	15,93	6,22	0,0	1016,51	-6,39	6,22	15,40	6,18	8,5	0,00	0,0
2013-05-01 13:30	188	28	42	0,0	15,93	6,52	0,0	1016,51	-6,45	6,52	15,40	6,44	6,2	0,00	0,0
2013-05-01 14:00	269	28	41	0,0	15,93	7,02	0,0	1015,51	-6,34	7,02	15,40	6,89	7,3	0,00	0,0
2013-05-01 14:30	290	28	41	0,0	15,93	7,72	0,0	1015,51	-5,71	7,72	15,40	7,59	8,3	0,00	0,0
2013-05-01 15:00	194	28	39	0,0	15,93	8,32	0,0	1015,51	-5,88	8,32	15,40	8,11	6,6	0,00	0,0
2013-05-01 15:30	147	28	40	5,2	15,93	8,32	0,0	1014,51	-5,52	1,94	15,40	8,15	7,9	0,00	0,0
2013-05-01 16:00	259	28	39	1,4	16,03	8,72	0,0	1014,51	-5,53	8,72	15,50	8,51	7,3	0,00	0,0
2013-05-01 16:30	193	28	39	3,0	16,13	9,12	0,0	1013,51	-5,17	6,93	15,60	8,91	6,9	0,00	0,0
2013-05-01 17:00	192	28	40	5,2	16,13	9,32	0,0	1013,51	-4,63	3,20	15,60	9,15	7,9	0,00	0,0
2013-05-01 17:30	183	28	40	5,6	16,13	8,62	0,0	1013,51	-5,26	1,82	15,60	8,45	8,1	0,00	0,0
2013-05-01 18:00	271	28	42	1,8	16,03	7,52	0,0	1012,51	-5,55	7,52	15,50	7,44	6,8	0,00	0,0
2013-05-01 18:30	207	28	46	1,6	15,93	7,12	0,0	1012,51	-4,62	7,12	15,40	7,22	9,6	0,00	0,0
2013-05-01 19:00	194	28	46	2,0	15,93	6,92	0,0	1012,51	-4,80	6,92	15,40	7,02	6,6	0,00	0,0
2013-05-01 19:30	262	28	45	1,4	16,13	7,52	0,0	1011,51	-4,57	7,52	15,60	7,57	4,9	0,00	0,0
2013-05-01 20:00	182	28	45	1,2	16,13	6,52	0,0	1011,51	-5,47	6,52	15,60	6,57	8,1	0,00	0,0
2013-05-01 20:30	167	28	46	2,6	16,13	5,92	0,0	1010,51	-5,71	4,44	15,60	6,02	5,0	0,00	0,0
2013-05-01 21:00	162	28	46	2,8	16,13	5,32	0,0	1010,51	-6,26	2,77	15,60	5,42	6,4	0,00	0,0
2013-05-01 21:30	182	28	47	3,7	16,03	5,02	0,0	1010,51	-6,23	0,37	15,50	5,16	5,4	0,00	0,0
2013-05-01 22:00	186	28	46	3,0	15,93	4,62	0,0	1009,51	-6,89	2,01	15,40	4,72	5,8	0,00	0,0
2013-05-01 22:30	183	28	49	2,8	15,83	4,62	0,0	1009,51	-6,01	2,01	15,30	4,86	6,0	0,00	0,0

Datum	Vindrikt	Fukt inne	Fukt ute	Vindhast	Temp in	Temp ute	Nb. Mån	Tryck	Daggp	Kyleffekt	Vix inne	Vix ute	Vindby	Korr lufttryck	Nederb./dygn
	°	Rh%	Rh%	m/s	°C	°C	mm	Mbar	°C	°C	°C	°C	m/s		mm
2013-05-01 23:00	158	28	52	2,8	15,83	4,42	0,0	1009,51	-5,37	1,79	15,30	4,81	6,8	0,00	0,0
2013-05-01 23:30	165	28	56	4,3	15,73	4,12	0,0	1009,51	-4,61	-1,76	15,20	4,72	6,2	0,00	0,0
2013-05-02 00:00	189	27	60	2,8	15,63	4,12	0,0	1009,51	-3,64	1,46	15,07	4,95	6,6	0,00	0,0
2013-05-02 00:30	178	28	76	3,3	15,53	3,02	0,0	1009,51	-1,35	-0,85	15,00	4,86	6,2	0,00	0,0
2013-05-02 01:00	142	28	84	1,6	15,53	2,12	0,0	1009,51	-0,80	2,12	15,00	4,54	4,3	0,00	0,0
2013-05-02 01:30	142	28	92	3,9	15,43	1,42	0,0	1008,51	-0,20	-3,84	14,90	4,47	4,1	0,00	0,0
2013-05-02 02:00	105	28	96	0,0	15,53	1,12	0,0	1007,51	0,11	1,12	15,00	4,50	3,3	0,00	0,0
2013-05-02 02:30	99	28	97	0,0	15,53	0,92	0,0	1007,51	0,06	0,92	15,00	4,39	2,4	0,00	0,0
2013-05-02 03:00	111	28	97	0,0	15,53	0,72	0,0	1007,51	-0,14	0,72	15,00	4,19	2,0	0,00	0,0
2013-05-02 03:30	98	28	97	0,0	15,53	0,72	0,0	1007,51	-0,14	0,72	15,00	4,19	1,2	0,00	0,0
2013-05-02 04:00	101	28	95	0,0	15,53	0,72	0,0	1006,51	-0,44	0,72	15,00	4,02	0,0	0,00	0,0
2013-05-02 04:30	100	28	94	0,0	15,63	0,61	0,0	1006,51	-0,68	0,61	15,10	3,83	0,0	0,00	0,0
2013-05-02 05:00	98	28	91	0,0	15,63	0,61	0,0	1006,51	-1,14	0,61	15,10	3,59	0,0	0,00	0,0
2013-05-02 05:30	100	28	87	0,0	15,63	0,31	0,0	1006,51	-2,07	0,31	15,10	2,97	0,0	0,00	0,0
2013-05-02 06:00	116	28	83	0,0	15,73	0,31	0,0	1006,51	-2,73	0,31	15,20	2,67	0,0	0,00	0,0
2013-05-02 06:30	115	28	81	0,0	15,73	0,51	0,0	1006,51	-2,88	0,51	15,20	2,72	0,0	0,00	0,0
2013-05-02 07:00	116	28	81	0,0	15,93	0,82	0,0	1006,51	-2,58	0,82	15,40	3,02	0,0	0,00	0,0
2013-05-02 07:30	109	28	80	0,0	16,23	1,02	0,0	1006,51	-2,56	1,02	15,70	3,15	0,0	0,00	0,0
2013-05-02 08:00	108	28	79	0,0	16,33	1,82	0,0	1006,51	-1,96	1,82	15,80	3,87	0,0	0,00	0,0
2013-05-02 08:30	327	28	65	0,0	16,43	2,82	0,0	1007,51	-3,74	2,82	15,90	3,94	1,4	0,00	0,0
2013-05-02 09:00	302	28	58	1,4	16,43	3,62	0,0	1007,51	-4,58	3,62	15,90	4,33	2,0	0,00	0,0
2013-05-02 09:30	305	28	56	0,0	16,43	3,72	0,0	1007,51	-4,98	3,72	15,90	4,32	3,1	0,00	0,0
2013-05-02 10:00	332	28	55	1,4	16,43	4,22	0,0	1007,51	-4,77	4,22	15,90	4,77	2,6	0,00	0,0
2013-05-02 10:30	319	28	49	3,5	16,33	4,62	0,0	1007,51	-6,01	0,95	15,80	4,86	4,7	0,00	0,0
2013-05-02 11:00	325	28	46	3,1	16,23	5,22	0,0	1008,51	-6,35	2,66	15,70	5,32	4,9	0,00	0,0
2013-05-02 11:30	192	28	44	1,8	16,13	5,92	0,0	1008,51	-6,33	5,92	15,60	5,92	6,6	0,00	0,0
2013-05-02 12:00	261	28	42	0,0	16,03	5,72	0,0	1008,51	-7,17	5,72	15,50	5,63	6,0	0,00	0,0
2013-05-02 12:30	316	27	44	2,6	15,93	5,32	0,0	1008,51	-6,88	3,80	15,37	5,32	6,9	0,00	0,0
2013-05-02 13:00	333	27	42	3,5	15,93	6,02	0,0	1009,51	-6,90	2,54	15,37	5,94	5,6	0,00	0,0
2013-05-02 13:30	276	27	43	2,0	15,83	5,72	0,0	1009,51	-6,84	5,72	15,27	5,68	8,3	0,00	0,0
2013-05-02 14:00	275	27	43	3,1	15,73	6,32	0,0	1009,51	-6,30	3,87	15,17	6,28	5,8	0,00	0,0
2013-05-02 14:30	273	27	43	5,8	15,73	5,82	0,0	1010,51	-6,75	-1,76	15,17	5,78	6,6	0,00	0,0
2013-05-02 15:00	304	27	44	3,7	15,63	4,42	0,0	1010,51	-7,69	-0,33	15,07	4,42	8,7	0,00	0,0
2013-05-02 15:30	320	27	44	4,3	15,63	5,32	0,0	1010,51	-6,88	-0,31	15,07	5,32	7,7	0,00	0,0
2013-05-02 16:00	268	27	45	3,9	15,63	5,62	0,0	1011,51	-6,29	1,07	15,07	5,67	7,3	0,00	0,0
2013-05-02 16:30	330	27	52	4,1	15,73	4,32	0,0	1011,51	-5,46	-1,52	15,17	4,71	8,1	0,00	0,0
2013-05-02 17:00	328	27	50	3,5	15,83	4,22	0,0	1011,51	-6,10	0,50	15,27	4,51	8,1	0,00	0,0
2013-05-02 17:30	315	27	50	2,4	15,73	3,82	0,0	1011,51	-6,46	2,22	15,17	4,11	9,4	0,00	0,0
2013-05-02 18:00	343	27	53	1,8	15,63	3,12	0,0	1011,51	-6,30	3,12	15,07	3,56	8,9	0,00	0,0
2013-05-02 18:30	257	27	51	2,6	15,63	3,42	0,0	1012,51	-6,56	1,80	15,07	3,76	6,6	0,00	0,0
2013-05-02 19:00	294	27	50	3,3	15,63	3,12	0,0	1012,51	-7,11	-0,74	15,07	3,41	6,2	0,00	0,0
2013-05-02 19:30	327	27	57	3,0	15,63	2,32	0,0	1012,51	-6,04	-0,51	15,07	2,98	7,1	0,00	0,0
2013-05-02 20:00	306	27	58	7,1	15,63	1,82	0,0	1013,51	-6,27	-8,80	15,07	2,53	7,1	0,00	0,0
2013-05-02 20:30	269	27	58	2,0	15,53	1,32	0,0	1013,51	-6,73	1,32	14,97	2,03	6,4	0,00	0,0
2013-05-02 21:00	314	28	60	1,8	15,53	0,82	0,0	1013,51	-6,74	0,82	15,00	1,65	5,4	0,00	0,0
2013-05-02 21:30	261	28	57	2,8	15,43	0,92	0,0	1013,51	-7,35	-2,03	14,90	1,58	5,4	0,00	0,0

Datum	Vindrikt	Fukt inne	Fukt ute	Vindhast	Temp in	Temp ute	Nb. Mån	Tryck	Daggp	Kyleffekt	Vix inne	Vix ute	Vindby	Korr lufttryck	Nederb./dygn
°	Rh%	Rh%	m/s	°C	°C	mm	Mbar	°C	°C	°C	°C	m/s	mm	mm	
2013-05-02 22:00	309	28	60	3,7	15,33	0,51	0,0	1013,51	-7,02	-4,89	14,80	1,35	6,4	0,00	0,0
2013-05-02 22:30	320	28	60	3,5	15,23	0,61	0,0	1013,51	-6,93	-3,57	14,70	1,45	6,9	0,00	0,0
2013-05-02 23:00	257	28	60	2,6	15,13	0,01	0,0	1013,51	-7,49	-1,79	14,60	0,84	6,0	0,00	0,0
2013-05-02 23:30	310	28	60	1,8	15,13	-0,39	0,0	1013,51	-7,87	-0,39	14,60	0,44	4,9	0,00	0,0
2013-05-03 00:00	236	28	61	2,2	15,03	-0,49	0,0	1013,51	-7,74	-0,49	14,50	0,40	6,0	0,00	0,0
2013-05-03 00:30	261	27	62	0,0	14,93	-0,69	0,0	1013,51	-7,70	-0,69	14,37	0,26	5,0	0,00	0,0
2013-05-03 01:00	277	28	64	4,3	14,93	-0,89	0,0	1013,51	-7,46	-7,78	14,40	0,18	4,3	0,00	0,0
2013-05-03 01:30	249	27	66	1,4	14,83	-0,89	0,0	1013,51	-7,04	-0,89	14,27	0,30	6,8	0,00	0,0
2013-05-03 02:00	261	27	66	0,0	14,73	-1,09	0,0	1013,51	-7,23	-1,09	14,17	0,10	4,5	0,00	0,0
2013-05-03 02:30	260	27	65	2,2	14,63	-0,99	0,0	1013,51	-7,35	-0,99	14,07	0,14	4,7	0,00	0,0
2013-05-03 03:00	240	27	63	1,4	14,53	-0,89	0,0	1013,51	-7,67	-0,89	13,97	0,12	4,5	0,00	0,0
2013-05-03 03:30	269	27	65	2,4	14,53	-1,19	0,0	1013,51	-7,54	-3,06	13,97	-0,06	3,5	0,00	0,0
2013-05-03 04:00	238	27	65	2,6	14,53	-1,39	0,0	1012,51	-7,73	-3,27	13,97	-0,26	4,5	0,00	0,0
2013-05-03 04:30	283	27	66	0,0	14,53	-1,49	0,0	1013,51	-7,61	-1,49	13,97	-0,30	5,4	0,00	0,0
2013-05-03 05:00	273	27	65	1,8	14,63	-1,39	0,0	1013,51	-7,73	-1,39	14,07	-0,26	3,9	0,00	0,0
2013-05-03 05:30	258	27	64	1,6	14,73	-0,99	0,0	1013,51	-7,56	-0,99	14,17	0,08	5,0	0,00	0,0
2013-05-03 06:00	269	27	62	2,4	14,73	-0,59	0,0	1013,51	-7,61	-2,43	14,17	0,36	4,9	0,00	0,0
2013-05-03 06:30	253	27	61	3,0	14,83	0,11	0,0	1013,51	-7,17	-2,91	14,27	1,00	4,3	0,00	0,0
2013-05-03 07:00	254	28	61	0,0	15,13	0,61	0,0	1013,51	-6,70	0,61	14,60	1,50	4,1	0,00	0,0
2013-05-03 07:30	246	28	59	1,8	15,33	0,82	0,0	1013,51	-6,97	0,82	14,80	1,59	6,2	0,00	0,0
2013-05-03 08:00	326	28	58	3,5	15,43	0,92	0,0	1013,51	-7,11	-3,23	14,90	1,63	6,0	0,00	0,0
2013-05-03 08:30	272	27	54	2,4	15,43	1,42	0,0	1013,51	-7,62	-0,31	14,87	1,91	5,6	0,00	0,0
2013-05-03 09:00	282	27	51	3,7	15,43	1,82	0,0	1013,51	-8,03	-3,37	14,87	2,16	6,2	0,00	0,0
2013-05-03 09:30	246	27	48	0,0	15,43	2,32	0,0	1013,51	-8,40	2,32	14,87	2,51	6,4	0,00	0,0
2013-05-03 10:00	327	27	48	2,8	15,43	2,22	0,0	1013,51	-8,49	-0,61	14,87	2,41	6,0	0,00	0,0
2013-05-03 10:30	312	27	48	1,4	15,43	2,72	0,0	1013,51	-8,04	2,72	14,87	2,91	5,2	0,00	0,0
2013-05-03 11:00	303	27	46	3,7	15,43	3,32	0,0	1013,51	-8,07	-1,62	14,87	3,42	4,7	0,00	0,0
2013-05-03 11:30	270	27	45	1,2	15,53	3,42	0,0	1013,51	-8,29	3,42	14,97	3,47	3,7	0,00	0,0
2013-05-03 12:00	356	27	44	0,0	15,53	4,42	0,0	1012,51	-7,69	4,42	14,97	4,42	2,2	0,00	0,0
2013-05-03 12:30	217	27	43	0,0	15,53	4,92	0,0	1012,51	-7,56	4,92	14,97	4,88	3,1	0,00	0,0
2013-05-03 13:00	161	27	42	2,8	15,63	5,32	0,0	1012,51	-7,52	2,77	15,07	5,23	5,2	0,00	0,0
2013-05-03 13:30	199	27	42	0,0	15,63	5,32	0,0	1011,51	-7,52	5,32	15,07	5,23	3,5	0,00	0,0
2013-05-03 14:00	184	27	41	1,4	15,53	5,42	0,0	1011,51	-7,77	5,42	14,97	5,29	5,8	0,00	0,0
2013-05-03 14:30	174	27	45	1,4	15,53	4,62	0,0	1011,51	-7,20	4,62	14,97	4,67	6,9	0,00	0,0
2013-05-03 15:00	150	27	48	0,0	15,53	4,02	0,0	1010,51	-6,85	4,02	14,97	4,21	5,4	0,00	0,0
2013-05-03 15:30	148	27	53	1,4	15,53	3,52	0,0	1010,51	-5,93	3,52	14,97	3,96	4,9	0,00	0,0
2013-05-03 16:00	153	27	57	4,1	15,63	3,22	0,0	1009,51	-5,20	-2,84	15,07	3,88	6,4	0,00	0,0
2013-05-03 16:30	155	27	79	2,4	15,63	2,02	0,0	1009,51	-1,77	0,32	15,07	4,07	6,8	0,00	0,0
2013-05-03 17:00	132	27	92	2,4	15,63	1,02	0,0	1008,51	-0,59	-0,74	15,07	4,07	4,9	0,00	0,0
2013-05-03 17:30	112	27	95	1,6	15,63	1,72	0,0	1007,51	0,56	1,72	15,07	5,02	5,2	0,00	0,0
2013-05-03 18:00	146	27	93	4,7	15,73	2,12	0,0	1007,51	0,65	-5,25	15,17	5,25	6,6	0,00	0,0
2013-05-03 18:30	193	27	87	1,6	15,73	2,62	0,0	1006,51	0,19	2,62	15,17	5,27	5,4	0,00	0,0
2013-05-03 19:00	156	27	82	4,1	15,73	2,22	0,0	1006,51	-1,05	-4,05	15,17	4,49	6,8	0,00	0,0
2013-05-03 19:30	137	27	85	3,7	15,73	1,72	0,0	1006,51	-1,03	-3,49	15,17	4,22	7,7	0,00	0,0
2013-05-03 20:00	160	27	92	0,0	15,63	1,02	0,0	1006,51	-0,59	1,02	15,07	4,07	6,0	0,00	0,0
2013-05-03 20:30	162	27	96	1,2	15,73	0,72	0,0	1005,51	-0,29	0,72	15,17	4,10	4,5	0,00	0,0

Datum	Vindrikt °	Fukt inne Rh%	Fukt ute Rh%	Vindhast m/s	Temp in °C	Temp ute °C	Nb. Mån mm	Tryck Mbar	Daggp °C	Kyleffekt °C	Vix inne °C	Vix ute °C	Vindby m/s	Korr lufttryck	Nederb./dygn mm
2013-05-03 21:00	143	27	99	1,4	15,73	0,61	0,0	1005,51	0,05	0,61	15,17	4,26	3,9	0,00	0,0
2013-05-03 21:30	126	27	100	0,0	15,63	0,41	0,0	1005,51	-0,01	0,41	15,07	4,14	3,7	0,00	0,0
2013-05-03 22:00	117	27	100	0,0	15,63	0,31	0,0	1005,51	-0,11	0,31	15,07	4,04	3,0	0,00	0,0
2013-05-03 22:30	119	27	100	0,0	15,63	0,31	0,0	1005,51	-0,11	0,31	15,07	4,04	3,1	0,00	0,0
2013-05-03 23:00	113	27	100	0,0	15,63	0,21	0,0	1005,51	-0,21	0,21	15,07	3,94	0,0	0,00	0,0
2013-05-03 23:30	115	27	100	0,0	15,63	-0,39	0,0	1005,51	-0,80	-0,39	15,07	3,34	0,0	0,00	0,0
2013-05-04 00:00	116	27	100	0,0	15,63	-1,09	0,0	1005,51	-1,50	-1,09	15,07	2,64	0,0	0,00	0,0
2013-05-04 00:30	117	27	99	0,0	15,53	-1,29	0,0	1005,51	-1,84	-1,29	14,97	2,36	0,0	0,00	0,0
2013-05-04 01:00	116	28	100	0,0	15,43	-1,29	0,0	1005,51	-1,70	-1,29	14,90	2,44	0,0	0,00	0,0
2013-05-04 01:30	114	28	100	0,0	15,43	-1,59	0,0	1005,51	-2,00	-1,59	14,90	2,14	0,0	0,00	0,0
2013-05-04 02:00	7	28	100	0,0	15,43	-1,79	0,0	1005,51	-2,20	-1,79	14,90	1,94	1,2	0,00	0,0
2013-05-04 02:30	330	28	100	0,0	15,33	-1,89	0,0	1006,51	-2,30	-1,89	14,80	1,84	2,0	0,00	0,0
2013-05-04 03:00	325	28	100	0,0	15,33	-1,79	0,0	1006,51	-2,20	-1,79	14,80	1,94	2,2	0,00	0,0
2013-05-04 03:30	342	28	100	0,0	15,23	-2,09	0,0	1006,51	-2,50	-2,09	14,70	1,64	1,8	0,00	0,0
2013-05-04 04:00	342	28	100	0,0	15,33	-2,49	0,0	1006,51	-2,90	-2,49	14,80	1,24	0,0	0,00	0,0
2013-05-04 04:30	327	28	100	0,0	15,33	-2,49	0,0	1006,51	-2,90	-2,49	14,80	1,24	3,0	0,00	0,0
2013-05-04 05:00	317	28	100	0,0	15,33	-2,59	0,0	1006,51	-3,00	-2,59	14,80	1,14	2,0	0,00	0,0
2013-05-04 05:30	356	28	100	0,0	15,43	-2,39	0,0	1006,51	-2,80	-2,39	14,90	1,34	2,8	0,00	0,0
2013-05-04 06:00	346	28	96	1,2	15,43	-1,69	0,0	1007,51	-2,67	-1,69	14,90	1,70	1,4	0,00	0,0
2013-05-04 06:30	356	28	89	0,0	15,53	-0,89	0,0	1007,51	-2,93	-0,89	15,00	1,93	1,2	0,00	0,0
2013-05-04 07:00	162	28	85	0,0	15,73	0,41	0,0	1007,51	-2,30	0,41	15,20	2,92	1,8	0,00	0,0
2013-05-04 07:30	159	28	80	0,0	15,93	1,02	0,0	1007,51	-2,56	1,02	15,40	3,15	0,0	0,00	0,0
2013-05-04 08:00	159	28	76	0,0	16,13	1,32	0,0	1007,51	-2,99	1,32	15,60	3,16	0,0	0,00	0,0
2013-05-04 08:30	5	28	72	1,6	16,13	0,72	0,0	1007,51	-4,32	0,72	15,60	2,29	3,0	0,00	0,0
2013-05-04 09:00	22	28	67	0,0	16,23	1,12	0,0	1007,51	-4,94	1,12	15,70	2,37	3,9	0,00	0,0
2013-05-04 09:30	16	28	65	0,0	16,23	1,82	0,0	1007,51	-4,69	1,82	15,70	2,94	2,6	0,00	0,0
2013-05-04 10:00	338	28	64	0,0	16,23	2,32	0,0	1007,51	-4,43	2,32	15,70	3,38	2,4	0,00	0,0
2013-05-04 10:30	222	28	63	0,0	16,23	3,02	0,0	1007,51	-3,99	3,02	15,70	4,02	2,0	0,00	0,0
2013-05-04 11:00	156	28	57	2,6	16,13	4,92	0,0	1006,51	-3,61	3,38	15,60	5,58	3,7	0,00	0,0
2013-05-04 11:30	134	28	53	0,0	16,13	4,92	0,0	1006,51	-4,64	4,92	15,60	5,36	3,9	0,00	0,0
2013-05-04 12:00	134	28	52	0,0	16,13	5,02	0,0	1006,51	-4,81	5,02	15,60	5,41	3,9	0,00	0,0
2013-05-04 12:30	146	28	49	0,0	16,13	6,12	0,0	1006,51	-4,64	6,12	15,60	6,36	5,8	0,00	0,0
2013-05-04 13:00	133	28	49	1,8	16,13	5,92	0,0	1006,51	-4,82	5,92	15,60	6,16	5,6	0,00	0,0
2013-05-04 13:30	143	28	47	2,4	16,13	5,92	0,0	1005,51	-5,41	4,44	15,60	6,06	5,6	0,00	0,0
2013-05-04 14:00	116	28	45	2,6	16,13	6,02	0,0	1005,51	-5,93	4,54	15,60	6,07	4,1	0,00	0,0
2013-05-04 14:30	115	28	45	1,4	16,13	6,02	0,0	1004,51	-5,93	6,02	15,60	6,07	3,7	0,00	0,0
2013-05-04 15:00	104	28	46	2,2	16,03	5,72	0,0	1004,51	-5,89	5,72	15,50	5,82	4,1	0,00	0,0
2013-05-04 15:30	98	28	66	3,1	16,03	3,72	0,0	1004,51	-2,67	1,03	15,50	4,91	6,8	0,00	0,0
2013-05-04 16:00	113	28	79	0,0	16,03	3,02	0,0	1004,51	-0,80	3,02	15,50	5,08	4,5	0,00	0,0
2013-05-04 16:30	115	28	87	2,0	16,03	2,72	0,0	1004,51	0,29	2,72	15,50	5,37	3,1	0,00	0,0
2013-05-04 17:00	75	28	91	1,2	16,13	2,72	0,0	1004,51	0,93	2,72	15,60	5,69	2,4	0,00	0,0
2013-05-04 17:30	90	28	93	1,4	16,13	2,42	0,0	1003,51	0,95	2,42	15,60	5,55	2,8	0,00	0,0
2013-05-04 18:00	88	28	96	0,0	16,23	2,12	1,2	1003,51	1,10	2,12	15,70	5,50	1,8	0,00	1,2
2013-05-04 18:30	74	28	99	1,4	16,33	2,02	1,2	1002,51	1,45	2,02	15,80	5,66	1,8	0,00	1,2
2013-05-04 19:00	72	28	100	0,0	16,43	1,92	1,2	1002,51	1,49	1,92	15,90	5,65	2,6	0,00	1,2
2013-05-04 19:30	60	28	100	0,0	16,33	1,72	1,2	1001,51	1,29	1,72	15,80	5,45	3,0	0,00	1,2

Datum	Vindrikt °	Fukt inne Rh%	Fukt ute Rh%	Vindhast m/s	Temp in °C	Temp ute °C	Nb. Mån mm	Tryck Mbar	Daggp °C	Kyleffekt °C	Vix inne °C	Vix ute °C	Vindby m/s	Korr lufttryck	Nederb./dygn mm
2013-05-04 20:00	71	28	100	3,1	16,33	1,52	1,2	1001,51	1,09	-1,38	15,80	5,25	3,3	0,00	1,2
2013-05-04 20:30	86	28	100	0,0	16,33	1,32	1,2	1001,51	0,89	1,32	15,80	5,05	2,6	0,00	1,2
2013-05-04 21:00	80	28	100	0,0	16,33	1,22	1,2	1001,51	0,79	1,22	15,80	4,95	2,4	0,00	1,2
2013-05-04 21:30	74	28	100	1,4	16,23	1,12	1,2	1001,51	0,69	1,12	15,70	4,85	2,2	0,00	1,2
2013-05-04 22:00	73	28	100	0,0	16,13	1,22	1,2	1001,51	0,79	1,22	15,60	4,95	1,8	0,00	1,2
2013-05-04 22:30	98	28	100	0,0	16,13	1,32	1,2	1001,51	0,89	1,32	15,60	5,05	2,0	0,00	1,2
2013-05-04 23:00	77	28	100	0,0	16,13	1,32	1,2	1001,51	0,89	1,32	15,60	5,05	1,2	0,00	1,2
2013-05-04 23:30	87	28	100	0,0	16,13	1,32	1,2	1000,51	0,89	1,32	15,60	5,05	1,2	0,00	1,2
2013-05-05 00:00	49	28	100	0,0	16,13	1,32	1,2	1000,51	0,89	1,32	15,60	5,05	0,0	0,00	0,0
2013-05-05 00:30	73	28	100	0,0	16,03	1,32	1,2	1000,51	0,89	1,32	15,50	5,05	0,0	0,00	0,0
2013-05-05 01:00	43	28	100	0,0	16,03	1,32	1,2	1000,51	0,89	1,32	15,50	5,05	0,0	0,00	0,0
2013-05-05 01:30	16	28	100	0,0	15,93	1,32	1,2	1000,51	0,89	1,32	15,40	5,05	0,0	0,00	0,0
2013-05-05 02:00	1	28	100	1,2	15,93	1,32	1,2	1001,51	0,89	1,32	15,40	5,05	1,4	0,00	0,0
2013-05-05 02:30	356	28	100	1,2	15,83	1,32	1,2	1001,51	0,89	1,32	15,30	5,05	2,2	0,00	0,0
2013-05-05 03:00	356	28	100	0,0	15,83	1,32	1,2	1001,51	0,89	1,32	15,30	5,05	2,2	0,00	0,0
2013-05-05 03:30	356	28	100	0,0	15,93	1,22	1,2	1001,51	0,79	1,22	15,40	4,95	2,0	0,00	0,0
2013-05-05 04:00	2	28	100	0,0	15,83	1,22	1,2	1001,51	0,79	1,22	15,30	4,95	1,6	0,00	0,0
2013-05-05 04:30	3	28	100	0,0	15,83	0,92	1,2	1002,51	0,49	0,92	15,30	4,64	1,6	0,00	0,0
2013-05-05 05:00	336	28	100	0,0	15,83	0,72	1,2	1003,51	0,29	0,72	15,30	4,44	1,2	0,00	0,0
2013-05-05 05:30	343	28	100	0,0	15,83	0,61	1,2	1003,51	0,19	0,61	15,30	4,34	1,4	0,00	0,0
2013-05-05 06:00	346	28	100	0,0	15,93	0,61	1,2	1004,51	0,19	0,61	15,40	4,34	0,0	0,00	0,0
2013-05-05 06:30	343	28	100	0,0	15,93	0,51	1,2	1004,51	0,09	0,51	15,40	4,24	0,0	0,00	0,0
2013-05-05 07:00	344	29	100	0,0	16,13	0,61	1,2	1004,51	0,19	0,61	15,64	4,34	1,4	0,00	0,0
2013-05-05 07:30	344	29	100	0,0	16,43	1,12	2,4	1005,51	0,69	1,12	15,94	4,85	0,0	1,20	1,2
2013-05-05 08:00	346	28	100	0,0	16,53	1,92	2,4	1005,51	1,49	1,92	16,00	5,65	0,0	1,20	1,2
2013-05-05 08:30	313	28	100	0,0	16,63	2,42	3,0	1006,51	1,99	2,42	16,10	6,15	2,2	0,60	1,8
2013-05-05 09:00	321	28	100	1,2	16,63	2,62	3,0	1006,51	2,19	2,62	16,10	6,35	2,0	0,60	1,8
2013-05-05 09:30	305	28	100	1,6	16,63	3,32	3,0	1007,51	2,89	3,32	16,10	7,05	2,0	0,00	1,8
2013-05-05 10:00	351	28	93	2,2	16,63	4,12	3,0	1007,51	2,63	4,12	16,10	7,25	3,0	0,00	1,8
2013-05-05 10:30	345	28	80	0,0	16,63	4,52	3,0	1008,51	0,84	4,52	16,10	6,65	4,7	0,00	1,8
2013-05-05 11:00	57	28	79	1,2	16,53	5,42	3,0	1008,51	1,53	5,42	16,00	7,48	2,8	0,00	1,8
2013-05-05 11:30	308	28	75	0,0	16,53	6,12	3,0	1009,51	1,45	6,12	16,00	7,90	3,1	0,00	1,8
2013-05-05 12:00	310	29	70	1,2	16,53	5,92	3,0	1010,51	0,26	5,92	16,04	7,36	2,4	0,00	1,8
2013-05-05 12:30	319	29	69	0,0	16,43	6,82	3,0	1010,51	0,91	6,82	15,94	8,20	2,6	0,00	1,8
2013-05-05 13:00	351	29	66	2,8	16,43	6,92	3,0	1010,51	0,36	4,52	15,94	8,11	3,5	0,00	1,8
2013-05-05 13:30	304	29	69	2,4	16,33	7,52	3,0	1011,51	1,58	6,12	15,84	8,90	3,9	0,00	1,8
2013-05-05 14:00	285	29	64	1,2	16,33	7,92	3,0	1011,51	0,86	7,92	15,84	8,99	3,9	0,00	1,8
2013-05-05 14:30	324	29	74	0,0	16,33	7,12	3,0	1012,51	2,22	7,12	15,84	8,83	3,3	0,00	1,8
2013-05-05 15:00	326	29	71	1,2	16,33	8,02	3,0	1012,51	2,48	8,02	15,84	9,53	2,6	0,00	1,8
2013-05-05 15:30	289	29	64	1,4	16,33	8,52	3,0	1012,51	1,43	8,52	15,84	9,59	2,6	0,00	1,8
2013-05-05 16:00	258	29	60	0,0	16,33	8,82	3,0	1013,51	0,77	8,82	15,84	9,65	2,8	0,00	1,8
2013-05-05 16:30	319	29	56	2,2	16,33	9,32	3,0	1013,51	0,23	9,32	15,84	9,93	4,3	0,00	1,8
2013-05-05 17:00	292	29	54	0,0	16,43	10,02	3,0	1013,51	0,35	10,02	15,94	10,52	3,1	0,00	1,8
2013-05-05 17:30	309	29	53	1,2	16,53	10,22	3,0	1013,51	0,26	10,22	16,04	10,67	2,4	0,00	1,8
2013-05-05 18:00	320	28	51	1,6	16,53	9,62	3,0	1013,51	-0,85	9,62	16,00	9,96	3,1	0,00	1,8
2013-05-05 18:30	23	28	51	1,4	16,73	9,42	3,0	1013,51	-1,04	9,42	16,20	9,76	3,0	0,00	1,8



Datum	Vindrikt °	Fukt inne Rh%	Fukt ute Rh%	Vindhast m/s	Temp in °C	Temp ute °C	Nb. Mån mm	Tryck Mbar	Daggp °C	Kyleffekt °C	Vix inne °C	Vix ute °C	Vindby m/s	Korr lufttryck	Nederb./dygn mm
2013-05-05 19:00	15	29	48	0,0	16,83	10,02	3,0	1013,51	-1,37	10,02	16,34	10,22	2,6	0,00	1,8
2013-05-05 19:30	77	29	50	0,0	16,93	9,72	3,0	1013,51	-1,05	9,72	16,44	10,01	1,2	0,00	1,8
2013-05-05 20:00	84	29	51	0,0	16,93	9,32	3,0	1013,51	-1,13	9,32	16,44	9,66	1,2	0,00	1,8
2013-05-05 20:30	85	29	51	0,0	16,93	9,22	3,0	1013,51	-1,22	9,22	16,44	9,56	0,0	0,00	1,8
2013-05-05 21:00	88	29	54	0,0	16,93	8,32	3,0	1014,51	-1,23	8,32	16,44	8,82	0,0	0,00	1,8
2013-05-05 21:30	80	29	57	0,0	16,83	7,42	3,0	1014,51	-1,28	7,42	16,34	8,08	0,0	0,00	1,8
2013-05-05 22:00	81	29	59	0,0	16,83	6,82	3,0	1014,51	-1,35	6,82	16,34	7,59	0,0	0,00	1,8
2013-05-05 22:30	99	29	59	0,0	16,73	6,52	3,0	1014,51	-1,63	6,52	16,24	7,29	1,2	0,00	1,8
2013-05-05 23:00	78	29	61	0,0	16,63	6,42	3,0	1014,51	-1,24	6,42	16,14	7,31	2,2	0,00	1,8
2013-05-05 23:30	109	28	63	1,2	16,63	6,22	3,0	1014,51	-0,97	6,22	16,10	7,23	2,0	0,00	1,8
2013-05-06 00:00	108	29	65	1,2	16,53	5,92	3,0	1013,51	-0,81	5,92	16,04	7,05	2,4	0,00	0,0
2013-05-06 00:30	112	29	67	1,8	16,53	5,72	3,0	1013,51	-0,56	5,72	16,04	6,97	4,3	0,00	0,0
2013-05-06 01:00	109	29	66	1,2	16,53	5,62	3,0	1013,51	-0,87	5,62	16,04	6,81	4,1	0,00	0,0
2013-05-06 01:30	106	29	69	0,0	16,53	5,22	3,0	1013,51	-0,61	5,22	16,04	6,60	3,1	0,00	0,0
2013-05-06 02:00	86	29	70	0,0	16,53	4,72	3,0	1013,51	-0,89	4,72	16,04	6,16	2,6	0,00	0,0
2013-05-06 02:30	92	29	72	1,2	16,53	4,22	3,0	1013,51	-0,96	4,22	16,04	5,79	1,8	0,00	0,0
2013-05-06 03:00	94	29	75	0,0	16,53	3,72	3,0	1012,51	-0,86	3,72	16,04	5,49	1,6	0,00	0,0
2013-05-06 03:30	83	29	77	0,0	16,53	3,32	3,0	1012,51	-0,87	3,32	16,04	5,23	1,4	0,00	0,0
2013-05-06 04:00	85	29	78	0,0	16,53	2,82	3,0	1013,51	-1,17	2,82	16,04	4,80	1,2	0,00	0,0
2013-05-06 04:30	88	29	80	0,0	16,43	2,32	3,0	1013,51	-1,30	2,32	15,94	4,45	1,2	0,00	0,0
2013-05-06 05:00	92	29	80	0,0	16,43	2,32	3,0	1013,51	-1,30	2,32	15,94	4,45	1,2	0,00	0,0
2013-05-06 05:30	92	29	79	0,0	16,43	2,62	3,0	1013,51	-1,19	2,62	15,94	4,67	0,0	0,00	0,0
2013-05-06 06:00	86	29	76	0,0	16,43	4,32	3,0	1013,51	-0,09	4,32	15,94	6,16	0,0	0,00	0,0
2013-05-06 06:30	89	29	68	0,0	16,43	5,92	3,0	1013,51	-0,16	5,92	15,94	7,23	0,0	0,00	0,0
2013-05-06 07:00	158	29	62	0,0	16,63	6,72	3,0	1013,51	-0,73	6,72	16,14	7,67	2,0	0,00	0,0
2013-05-06 07:30	197	29	60	0,0	16,83	7,52	3,0	1013,51	-0,45	7,52	16,34	8,35	1,4	0,00	0,0
2013-05-06 08:00	290	29	61	0,0	16,93	7,12	3,0	1014,51	-0,59	7,12	16,44	8,01	1,2	0,00	0,0
2013-05-06 08:30	240	29	59	0,0	16,93	7,82	3,0	1013,51	-0,41	7,82	16,44	8,59	0,0	0,00	0,0
2013-05-06 09:00	290	29	54	0,0	16,93	8,72	3,0	1014,51	-0,86	8,72	16,44	9,22	1,2	0,00	0,0
2013-05-06 09:30	175	29	52	0,0	16,93	9,72	3,0	1013,51	-0,48	9,72	16,44	10,12	2,2	0,00	0,0
2013-05-06 10:00	304	29	50	0,0	16,93	10,52	3,0	1014,51	-0,32	10,52	16,44	10,82	2,4	0,00	0,0
2013-05-06 10:30	138	29	47	3,3	16,83	11,92	3,0	1013,51	0,05	9,20	16,34	12,07	3,9	0,00	0,0
2013-05-06 11:00	137	29	43	3,1	16,83	13,02	3,0	1013,51	-0,26	11,19	16,34	12,99	4,7	0,00	0,0
2013-05-06 11:30	149	29	43	4,1	16,83	13,93	3,0	1013,51	0,55	10,04	16,34	13,89	6,2	0,00	0,0
2013-05-06 12:00	256	29	43	1,4	16,83	14,23	3,0	1014,51	0,82	14,23	16,34	14,19	5,4	0,00	0,0
2013-05-06 12:30	173	29	40	1,6	16,73	14,63	3,0	1014,51	0,10	14,63	16,24	14,46	4,7	0,00	0,0
2013-05-06 13:00	161	29	40	3,0	16,73	15,13	3,0	1013,51	0,54	13,48	16,24	14,96	5,2	0,00	0,0
2013-05-06 13:30	163	29	39	3,9	16,73	15,63	3,0	1013,51	0,61	12,74	16,24	15,41	7,9	0,00	0,0
2013-05-06 14:00	187	29	39	1,6	16,73	16,13	3,0	1013,51	1,05	16,13	16,24	15,91	6,9	0,00	0,0
2013-05-06 14:30	273	29	39	1,2	16,83	16,83	3,0	1013,51	1,67	16,83	16,34	16,61	6,0	0,00	0,0
2013-05-06 15:00	123	29	39	6,6	16,83	16,93	3,0	1013,51	1,76	11,80	16,34	16,72	8,1	0,00	0,0
2013-05-06 15:30	172	29	40	2,4	16,83	16,53	3,0	1013,51	1,79	15,62	16,34	16,36	6,9	0,00	0,0
2013-05-06 16:00	240	29	40	0,0	16,83	16,53	3,0	1013,51	1,79	16,53	16,34	16,36	5,4	0,00	0,0
2013-05-06 16:30	230	29	41	2,4	16,93	16,23	3,0	1013,51	1,89	15,31	16,44	16,10	5,4	0,00	0,0
2013-05-06 17:00	266	29	40	1,4	16,93	16,13	3,0	1013,51	1,43	16,13	16,44	15,96	4,9	0,00	0,0
2013-05-06 17:30	305	29	41	1,2	16,93	15,73	3,0	1013,51	1,45	15,73	16,44	15,60	4,1	0,00	0,0

Datum	Vindrikt	Fukt inne	Fukt ute	Vindhast	Temp in	Temp ute	Nb. Mån	Tryck	Daggp	Kyleffekt	Vix inne	Vix ute	Vindby	Korr lufttryck	Nederb./dygn
	°	Rh%	Rh%	m/s	°C	°C	mm	Mbar	°C	°C	°C	°C	m/s		mm
2013-05-06 18:00	192	29	42	1,8	16,93	15,63	3,0	1013,51	1,72	15,63	16,44	15,54	4,5	0,00	0,0
2013-05-06 18:30	185	29	45	0,0	16,83	15,53	3,0	1013,51	2,67	15,53	16,34	15,58	4,5	0,00	0,0
2013-05-06 19:00	259	29	47	1,2	16,83	15,03	3,0	1012,51	2,87	15,03	16,34	15,17	6,8	0,00	0,0
2013-05-06 19:30	206	29	49	0,0	16,83	14,53	3,0	1012,51	3,04	14,53	16,34	14,77	3,7	0,00	0,0
2013-05-06 20:00	173	29	50	1,6	16,83	14,13	3,0	1012,51	2,98	14,13	16,34	14,42	2,8	0,00	0,0
2013-05-06 20:30	193	29	51	0,0	16,83	13,73	3,0	1012,51	2,91	13,73	16,34	14,07	3,0	0,00	0,0
2013-05-06 21:00	249	29	52	0,0	16,83	13,43	3,0	1012,51	2,93	13,43	16,34	13,82	2,6	0,00	0,0
2013-05-06 21:30	188	29	54	1,2	16,83	12,82	3,0	1012,51	2,94	12,82	16,34	13,32	1,6	0,00	0,0
2013-05-06 22:00	145	29	54	0,0	16,83	12,32	3,0	1012,51	2,48	12,32	16,34	12,82	1,4	0,00	0,0
2013-05-06 22:30	189	30	57	0,0	16,83	11,72	3,0	1012,51	2,72	11,72	16,38	12,38	3,3	0,00	0,0
2013-05-06 23:00	247	30	57	0,0	16,83	12,02	3,0	1012,51	3,00	12,02	16,38	12,69	3,5	0,00	0,0
2013-05-06 23:30	174	30	57	1,2	16,83	11,62	3,0	1011,51	2,63	11,62	16,38	12,28	2,2	0,00	0,0
2013-05-07 00:00	121	30	61	0,0	16,83	10,02	3,0	1011,51	2,14	10,02	16,38	10,91	1,6	0,00	0,0
2013-05-07 00:30	96	30	67	0,0	16,83	8,82	3,0	1012,51	2,39	8,82	16,38	10,07	0,0	0,00	0,0
2013-05-07 01:00	336	30	70	0,0	16,83	8,82	3,0	1012,51	3,03	8,82	16,38	10,26	1,2	0,00	0,0
2013-05-07 01:30	330	30	71	0,0	16,83	8,42	3,0	1012,51	2,86	8,42	16,38	9,93	1,4	0,00	0,0
2013-05-07 02:00	326	30	74	0,0	16,73	7,52	3,0	1012,51	2,60	7,52	16,28	9,23	1,4	0,00	0,0
2013-05-07 02:30	335	30	76	0,0	16,73	7,22	3,0	1012,51	2,71	7,22	16,28	9,07	1,8	0,00	0,0
2013-05-07 03:00	335	30	77	0,0	16,73	6,92	3,0	1012,51	2,61	6,92	16,28	8,84	0,0	0,00	0,0
2013-05-07 03:30	332	30	78	0,0	16,73	6,42	3,0	1012,51	2,31	6,42	16,28	8,41	1,2	0,00	0,0
2013-05-07 04:00	341	30	80	0,0	16,73	6,02	3,0	1012,51	2,29	6,02	16,28	8,15	1,2	0,00	0,0
2013-05-07 04:30	341	30	80	0,0	16,73	5,82	3,0	1012,51	2,10	5,82	16,28	7,95	0,0	0,00	0,0
2013-05-07 05:00	341	30	82	0,0	16,73	5,42	3,0	1013,51	2,07	5,42	16,28	7,70	0,0	0,00	0,0
2013-05-07 05:30	316	30	88	0,0	16,63	5,02	3,0	1013,51	2,71	5,02	16,18	7,75	1,4	0,00	0,0
2013-05-07 06:00	337	30	89	0,0	16,63	5,42	3,0	1013,51	3,27	5,42	16,18	8,23	1,2	0,00	0,0
2013-05-07 06:30	351	30	88	0,0	16,63	5,62	3,0	1013,51	3,30	5,62	16,18	8,35	1,2	0,00	0,0
2013-05-07 07:00	327	30	85	0,0	16,83	6,62	3,0	1014,51	3,77	6,62	16,38	9,12	1,8	0,00	0,0
2013-05-07 07:30	303	30	81	1,6	16,93	6,92	3,0	1014,51	3,35	6,92	16,48	9,12	2,6	0,00	0,0
2013-05-07 08:00	324	30	81	1,4	16,93	7,12	3,0	1014,51	3,55	7,12	16,48	9,32	3,0	0,00	0,0
2013-05-07 08:30	309	30	80	2,2	16,93	7,12	3,0	1014,51	3,36	7,12	16,48	9,25	3,9	0,00	0,0
2013-05-07 09:00	319	30	76	2,4	16,93	7,32	3,0	1015,51	2,80	5,91	16,48	9,17	4,5	0,00	0,0
2013-05-07 09:30	301	30	74	3,0	16,83	7,12	3,0	1015,51	2,22	4,74	16,38	8,83	4,1	0,00	0,0
2013-05-07 10:00	310	30	74	1,2	16,83	6,92	3,0	1016,51	2,03	6,92	16,38	8,63	4,5	0,00	0,0
2013-05-07 10:30	322	30	72	0,0	16,83	7,42	3,0	1016,51	2,11	7,42	16,38	8,99	3,5	0,00	0,0
2013-05-07 11:00	317	30	67	2,6	16,83	8,32	3,0	1016,51	1,91	6,97	16,38	9,57	4,1	0,00	0,0
2013-05-07 11:30	277	30	68	1,2	16,83	7,82	3,0	1017,52	1,65	7,82	16,38	9,14	4,1	0,00	0,0
2013-05-07 12:00	318	30	59	1,4	16,83	9,12	3,0	1017,52	0,81	9,12	16,38	9,89	5,0	0,00	0,0
2013-05-07 12:30	311	30	58	2,8	16,83	8,72	3,0	1017,52	0,18	6,49	16,38	9,44	4,3	0,00	0,0
2013-05-07 13:00	309	30	56	2,2	16,83	8,82	3,0	1018,52	-0,24	8,82	16,38	9,43	4,9	0,00	0,0
2013-05-07 13:30	295	30	53	3,3	16,83	9,22	3,0	1018,52	-0,66	6,15	16,38	9,67	5,0	0,00	0,0
2013-05-07 14:00	332	30	53	2,2	16,83	9,62	3,0	1018,52	-0,29	9,62	16,38	10,07	5,2	0,00	0,0
2013-05-07 14:30	317	30	54	3,0	16,73	9,32	3,0	1018,52	-0,30	7,14	16,28	9,82	5,2	0,00	0,0
2013-05-07 15:00	324	30	51	2,2	16,73	9,92	3,0	1019,52	-0,58	9,92	16,28	10,27	5,2	0,00	0,0
2013-05-07 15:30	275	30	51	1,8	16,83	10,12	3,0	1019,52	-0,40	10,12	16,38	10,47	5,0	0,00	0,0
2013-05-07 16:00	302	30	49	3,3	16,93	10,72	3,0	1019,52	-0,43	7,85	16,48	10,97	4,3	0,00	0,0
2013-05-07 16:30	326	30	50	2,6	17,03	10,42	3,0	1019,52	-0,41	9,19	16,58	10,72	4,7	0,00	0,0

Datum	Vindrikt	Fukt inne	Fukt ute	Vindhast	Temp in	Temp ute	Nb. Mån	Tryck	Daggp	Kyleffekt	Vix inne	Vix ute	Vindby	Korr lufttryck	Nederb./dygn
	°	Rh%	Rh%	m/s	°C	°C	mm	Mbar	°C	°C	°C	°C	m/s		mm
2013-05-07 17:00	309	30	51	1,6	17,13	10,42	3,0	1019,52	-0,12	10,42	16,68	10,77	4,7	0,00	0,0
2013-05-07 17:30	297	30	52	2,4	17,23	9,92	3,0	1019,52	-0,30	8,66	16,78	10,32	6,0	0,00	0,0
2013-05-07 18:00	244	30	52	2,0	17,23	9,82	3,0	1020,52	-0,39	9,82	16,78	10,22	6,0	0,00	0,0
2013-05-07 18:30	330	30	53	3,9	17,33	9,52	3,0	1020,52	-0,39	5,62	16,88	9,97	5,2	0,00	0,0
2013-05-07 19:00	316	30	53	2,6	17,33	9,22	3,0	1020,52	-0,66	7,92	16,88	9,67	4,7	0,00	0,0
2013-05-07 19:30	316	30	53	0,0	17,43	9,12	3,0	1020,52	-0,76	9,12	16,98	9,57	3,7	0,00	0,0
2013-05-07 20:00	298	30	53	1,4	17,43	9,02	3,0	1021,52	-0,85	9,02	16,98	9,47	4,3	0,00	0,0
2013-05-07 20:30	318	30	54	1,2	17,43	8,42	3,0	1021,52	-1,13	8,42	16,98	8,92	4,1	0,00	0,0
2013-05-07 21:00	310	30	57	1,4	17,33	7,32	3,0	1021,52	-1,38	7,32	16,88	7,98	2,8	0,00	0,0
2013-05-07 21:30	343	30	61	0,0	17,23	6,02	3,0	1021,52	-1,62	6,02	16,78	6,91	2,2	0,00	0,0
2013-05-07 22:00	351	30	62	0,0	17,23	5,22	3,0	1022,52	-2,14	5,22	16,78	6,17	1,2	0,00	0,0
2013-05-07 22:30	347	30	69	1,4	17,13	4,42	3,0	1022,52	-1,38	4,42	16,68	5,80	2,0	0,00	0,0
2013-05-07 23:00	45	30	69	0,0	17,03	3,62	3,0	1022,52	-2,14	3,62	16,58	5,00	2,0	0,00	0,0
2013-05-07 23:30	46	30	76	0,0	17,03	2,22	3,0	1022,52	-2,12	2,22	16,58	4,06	0,0	0,00	0,0
2013-05-08 00:00	46	30	76	0,0	17,03	2,12	3,0	1022,52	-2,22	2,12	16,58	3,96	0,0	0,00	0,0
2013-05-08 00:30	43	30	79	0,0	16,93	1,92	3,0	1023,52	-1,87	1,92	16,48	3,97	0,0	0,00	0,0
2013-05-08 01:00	37	30	79	0,0	16,93	1,92	3,0	1022,52	-1,87	1,92	16,48	3,97	0,0	0,00	0,0
2013-05-08 01:30	61	30	86	0,0	16,83	1,42	3,0	1023,52	-1,15	1,42	16,38	3,99	0,0	0,00	0,0
2013-05-08 02:00	107	30	84	0,0	16,83	0,61	3,0	1023,52	-2,27	0,61	16,38	3,04	1,6	0,00	0,0
2013-05-08 02:30	106	30	86	0,0	16,83	-0,19	3,0	1023,52	-2,72	-0,19	16,38	2,39	0,0	0,00	0,0
2013-05-08 03:00	105	30	88	0,0	16,83	-0,59	3,0	1023,52	-2,79	-0,59	16,38	2,15	0,0	0,00	0,0
2013-05-08 03:30	105	29	90	0,0	16,73	-0,99	3,0	1023,52	-2,88	-0,99	16,24	1,91	0,0	0,00	0,0
2013-05-08 04:00	105	29	93	0,0	16,73	-1,19	3,0	1023,52	-2,62	-1,19	16,24	1,95	0,0	0,00	0,0
2013-05-08 04:30	107	29	92	0,0	16,63	-1,09	3,0	1023,52	-2,67	-1,09	16,14	1,97	0,0	0,00	0,0
2013-05-08 05:00	106	29	93	0,0	16,63	-0,89	3,0	1023,52	-2,32	-0,89	16,14	2,25	0,0	0,00	0,0
2013-05-08 05:30	106	29	94	0,0	16,63	0,61	3,0	1023,52	-0,68	0,61	16,14	3,83	0,0	0,00	0,0
2013-05-08 06:00	104	29	91	0,0	16,63	1,42	3,0	1023,52	-0,35	1,42	16,14	4,39	0,0	0,00	0,0
2013-05-08 06:30	105	29	93	0,0	16,63	1,92	3,0	1023,52	0,45	1,92	16,14	5,05	0,0	0,00	0,0
2013-05-08 07:00	106	30	93	0,0	16,83	3,62	3,0	1023,52	2,13	3,62	16,38	6,75	0,0	0,00	0,0
2013-05-08 07:30	103	30	88	0,0	17,03	4,92	3,0	1023,52	2,61	4,92	16,58	7,65	0,0	0,00	0,0
2013-05-08 08:00	108	30	74	1,6	17,23	6,52	3,0	1023,52	1,64	6,52	16,78	8,23	2,2	0,00	0,0
2013-05-08 08:30	121	30	69	2,0	17,23	7,22	3,0	1023,52	1,29	7,22	16,78	8,60	3,5	0,00	0,0
2013-05-08 09:00	143	30	67	2,4	17,23	7,62	3,0	1023,52	1,25	6,23	16,78	8,87	3,5	0,00	0,0
2013-05-08 09:30	98	30	63	2,2	17,23	8,22	3,0	1023,52	0,92	8,22	16,78	9,23	3,7	0,00	0,0
2013-05-08 10:00	138	30	59	3,7	17,23	8,92	3,0	1023,52	0,62	4,92	16,78	9,69	5,0	0,00	0,0
2013-05-08 10:30	125	30	54	4,3	17,13	10,32	3,0	1022,52	0,63	5,71	16,68	10,82	4,9	0,00	0,0
2013-05-08 11:00	103	30	53	3,1	17,13	10,42	3,0	1022,52	0,44	8,35	16,68	10,87	6,0	0,00	0,0
2013-05-08 11:30	111	30	53	3,1	17,13	10,92	3,0	1022,52	0,91	8,89	16,68	11,37	6,4	0,00	0,0
2013-05-08 12:00	135	30	50	4,3	17,13	12,02	3,0	1022,52	1,06	7,76	16,68	12,32	6,8	0,00	0,0
2013-05-08 12:30	133	30	50	4,9	17,13	12,42	3,0	1021,52	1,42	7,51	16,68	12,72	6,6	0,00	0,0
2013-05-08 13:00	120	30	48	3,1	17,13	13,23	3,0	1021,52	1,55	11,41	16,68	13,42	6,6	0,00	0,0
2013-05-08 13:30	151	30	47	3,5	17,13	14,03	3,0	1020,52	1,96	11,57	16,68	14,17	6,0	0,00	0,0
2013-05-08 14:00	114	30	45	3,1	17,13	14,83	3,0	1020,52	2,04	13,15	16,68	14,88	7,5	0,00	0,0
2013-05-08 14:30	187	30	44	3,5	17,13	15,23	3,0	1020,52	2,06	12,93	16,68	15,23	7,5	0,00	0,0
2013-05-08 15:00	130	30	43	4,3	17,13	15,63	3,0	1019,52	2,07	12,09	16,68	15,59	6,9	0,00	0,0
2013-05-08 15:30	130	30	44	3,7	17,23	16,23	3,0	1019,52	2,96	13,44	16,78	16,23	7,7	0,00	0,0

Datum	Vindrikt °	Fukt inne Rh%	Fukt ute Rh%	Vindhast m/s	Temp in °C	Temp ute °C	Nb. Mån mm	Tryck Mbar	Daggp °C	Kyleffekt °C	Vix inne °C	Vix ute °C	Vindby m/s	Korr lufttryck	Nederb./dygn mm
2013-05-08 16:00	109	30	43	5,4	17,33	16,33	3,0	1018,52	2,70	11,68	16,88	16,29	6,9	0,00	0,0
2013-05-08 16:30	126	30	42	3,0	17,43	16,83	3,0	1018,52	2,79	15,34	16,98	16,74	7,7	0,00	0,0
2013-05-08 17:00	121	30	41	5,2	17,53	17,13	3,0	1017,52	2,70	13,02	17,08	17,00	7,3	0,00	0,0
2013-05-08 17:30	128	30	42	6,0	17,63	16,93	3,0	1017,52	2,88	12,12	17,18	16,84	8,5	0,00	0,0
2013-05-08 18:00	166	30	44	3,7	17,63	16,33	3,0	1017,52	3,05	13,55	17,18	16,33	7,1	0,00	0,0
2013-05-08 18:30	137	30	43	5,4	17,73	16,83	3,0	1016,51	3,15	12,32	17,28	16,79	5,6	0,00	0,0
2013-05-08 19:00	137	30	43	3,7	17,83	16,53	3,0	1016,51	2,88	13,79	17,38	16,49	7,9	0,00	0,0
2013-05-08 19:30	129	30	45	3,1	17,83	15,83	3,0	1015,51	2,94	14,25	17,38	15,88	7,3	0,00	0,0
2013-05-08 20:00	144	30	48	4,5	17,73	14,53	3,0	1015,51	2,73	10,11	17,28	14,72	6,6	0,00	0,0
2013-05-08 20:30	119	30	50	2,6	17,63	13,93	3,0	1015,51	2,80	12,88	17,18	14,22	6,0	0,00	0,0
2013-05-08 21:00	124	30	51	2,8	17,63	13,23	3,0	1015,51	2,45	11,41	17,18	13,57	6,8	0,00	0,0
2013-05-08 21:30	145	30	53	5,0	17,53	12,12	3,0	1015,51	2,01	6,72	17,08	12,57	6,0	0,00	0,0
2013-05-08 22:00	137	30	55	3,3	17,53	11,22	3,0	1015,51	1,73	8,41	17,08	11,78	6,8	0,00	0,0
2013-05-08 22:30	115	31	56	1,2	17,53	10,62	3,0	1015,51	1,44	10,62	17,12	11,23	5,8	0,00	0,0
2013-05-08 23:00	113	31	58	1,6	17,53	10,02	3,0	1015,51	1,40	10,02	17,12	10,74	4,9	0,00	0,0
2013-05-08 23:30	105	31	59	1,8	17,53	9,62	3,0	1015,51	1,27	9,62	17,12	10,40	3,7	0,00	0,0
2013-05-09 00:00	106	31	62	0,0	17,43	9,42	3,0	1015,51	1,81	9,42	17,02	10,37	3,7	0,00	0,0
2013-05-09 00:30	107	31	64	1,4	17,43	9,02	3,0	1015,51	1,90	9,02	17,02	10,09	2,8	0,00	0,0
2013-05-09 01:00	92	31	65	1,6	17,43	8,52	3,0	1015,51	1,66	8,52	17,02	9,65	4,1	0,00	0,0
2013-05-09 01:30	127	31	66	1,4	17,43	8,22	3,0	1014,51	1,60	8,22	17,02	9,41	4,7	0,00	0,0
2013-05-09 02:00	125	31	69	2,6	17,43	7,92	3,0	1014,51	1,96	6,55	17,02	9,30	4,1	0,00	0,0
2013-05-09 02:30	115	31	79	2,4	17,43	7,32	3,0	1014,51	3,37	5,91	17,02	9,38	5,0	0,00	0,0
2013-05-09 03:00	109	31	88	0,0	17,43	6,52	3,6	1014,51	4,18	6,52	17,02	9,25	3,3	0,60	0,6
2013-05-09 03:30	86	31	92	1,2	17,43	6,02	3,6	1013,51	4,35	6,02	17,02	9,07	2,6	0,60	0,6
2013-05-09 04:00	88	31	96	0,0	17,43	5,62	3,6	1013,51	4,58	5,62	17,02	9,00	2,4	0,00	0,6
2013-05-09 04:30	101	31	98	0,0	17,33	5,42	3,6	1012,51	4,68	5,42	16,92	8,98	1,6	0,00	0,6
2013-05-09 05:00	83	31	100	0,0	17,33	5,32	3,6	1012,51	4,88	5,32	16,92	9,05	1,6	0,00	0,6
2013-05-09 05:30	137	31	100	0,0	17,33	5,12	5,4	1011,51	4,68	5,12	16,92	8,85	1,6	1,80	2,4
2013-05-09 06:00	104	31	100	0,0	17,33	5,02	5,4	1011,51	4,58	5,02	16,92	8,75	1,8	1,80	2,4
2013-05-09 06:30	89	31	100	0,0	17,33	4,52	5,4	1010,51	4,08	4,52	16,92	8,25	1,8	0,00	2,4
2013-05-09 07:00	127	31	100	0,0	17,33	4,42	6,0	1010,51	3,98	4,42	16,92	8,15	2,2	0,60	3,0
2013-05-09 07:30	131	31	100	0,0	17,33	4,02	6,0	1010,51	3,59	4,02	16,92	7,75	2,8	0,60	3,0
2013-05-09 08:00	187	31	100	0,0	17,43	4,12	7,8	1009,51	3,68	4,12	17,02	7,85	2,2	1,80	4,8
2013-05-09 08:30	210	31	100	0,0	17,43	4,12	7,8	1009,51	3,68	4,12	17,02	7,85	2,6	1,80	4,8
2013-05-09 09:00	144	31	100	0,0	17,43	4,02	7,8	1009,51	3,59	4,02	17,02	7,75	2,4	0,00	4,8
2013-05-09 09:30	84	31	100	1,4	17,53	4,02	7,8	1009,51	3,59	4,02	17,12	7,75	2,2	0,00	4,8
2013-05-09 10:00	73	31	100	0,0	17,53	4,12	7,8	1009,51	3,68	4,12	17,12	7,85	2,2	0,00	4,8
2013-05-09 10:30	85	31	100	0,0	17,53	4,32	7,8	1008,51	3,88	4,32	17,12	8,05	1,4	0,00	4,8
2013-05-09 11:00	64	31	100	0,0	17,53	4,22	7,8	1008,51	3,78	4,22	17,12	7,95	2,0	0,00	4,8
2013-05-09 11:30	83	31	100	0,0	17,53	4,42	7,8	1008,51	3,98	4,42	17,12	8,15	1,6	0,00	4,8
2013-05-09 12:00	90	30	100	0,0	17,53	4,72	7,8	1008,51	4,28	4,72	17,08	8,45	1,4	0,00	4,8
2013-05-09 12:30	83	30	100	0,0	17,53	5,02	7,8	1008,51	4,58	5,02	17,08	8,75	1,4	0,00	4,8
2013-05-09 13:00	89	31	100	0,0	17,53	5,62	7,8	1008,51	5,18	5,62	17,12	9,35	1,4	0,00	4,8
2013-05-09 13:30	117	31	100	0,0	17,53	5,82	7,8	1007,51	5,38	5,82	17,12	9,55	1,4	0,00	4,8
2013-05-09 14:00	109	31	100	0,0	17,53	6,02	7,8	1007,51	5,58	6,02	17,12	9,75	2,2	0,00	4,8
2013-05-09 14:30	100	31	100	0,0	17,53	6,42	7,8	1007,51	5,98	6,42	17,12	10,15	1,2	0,00	4,8

Datum	Vindrikt °	Fukt inne Rh%	Fukt ute Rh%	Vindhast m/s	Temp in °C	Temp ute °C	Nb. Mån mm	Tryck Mbar	Daggp °C	Kyleffekt °C	Vix inne °C	Vix ute °C	Vindby m/s	Korr lufttryck	Nederb./dygn mm
2013-05-09 15:00	113	31	100	0,0	17,53	6,72	7,8	1007,51	6,28	6,72	17,12	10,45	2,2	0,00	4,8
2013-05-09 15:30	107	31	100	1,2	17,53	6,82	7,8	1007,51	6,38	6,82	17,12	10,55	2,8	0,00	4,8
2013-05-09 16:00	123	31	100	0,0	17,53	6,82	7,8	1007,51	6,38	6,82	17,12	10,55	2,6	0,00	4,8
2013-05-09 16:30	101	31	100	1,6	17,53	6,72	7,8	1007,51	6,28	6,72	17,12	10,45	3,0	0,00	4,8
2013-05-09 17:00	75	31	100	0,0	17,53	6,52	7,8	1007,51	6,08	6,52	17,12	10,25	1,8	0,00	4,8
2013-05-09 17:30	104	31	100	0,0	17,53	6,42	7,8	1007,51	5,98	6,42	17,12	10,15	1,8	0,00	4,8
2013-05-09 18:00	81	31	100	1,4	17,53	6,52	7,8	1006,51	6,08	6,52	17,12	10,25	2,4	0,00	4,8
2013-05-09 18:30	108	31	100	0,0	17,53	6,42	7,8	1006,51	5,98	6,42	17,12	10,15	2,6	0,00	4,8
2013-05-09 19:00	100	31	100	0,0	17,53	6,42	7,8	1006,51	5,98	6,42	17,12	10,15	2,0	0,00	4,8
2013-05-09 19:30	101	31	100	0,0	17,63	6,32	7,8	1006,51	5,88	6,32	17,22	10,05	1,2	0,00	4,8
2013-05-09 20:00	94	31	100	0,0	17,63	6,32	7,8	1006,51	5,88	6,32	17,22	10,05	1,2	0,00	4,8
2013-05-09 20:30	89	31	100	0,0	17,63	6,32	7,8	1006,51	5,88	6,32	17,22	10,05	1,2	0,00	4,8
2013-05-09 21:00	81	31	100	0,0	17,63	6,12	7,8	1006,51	5,68	6,12	17,22	9,85	1,2	0,00	4,8
2013-05-09 21:30	84	31	100	0,0	17,53	6,02	7,8	1006,51	5,58	6,02	17,12	9,75	1,6	0,00	4,8
2013-05-09 22:00	69	31	100	0,0	17,53	5,92	7,8	1006,51	5,48	5,92	17,12	9,65	1,2	0,00	4,8
2013-05-09 22:30	85	31	100	0,0	17,53	5,72	7,8	1006,51	5,28	5,72	17,12	9,45	1,4	0,00	4,8
2013-05-09 23:00	82	31	100	0,0	17,43	5,72	7,8	1006,51	5,28	5,72	17,02	9,45	1,4	0,00	4,8
2013-05-09 23:30	190	31	100	0,0	17,43	4,92	7,8	1006,51	4,48	4,92	17,02	8,65	1,4	0,00	4,8
2013-05-10 00:00	95	31	100	0,0	17,33	4,62	7,8	1006,51	4,18	4,62	16,92	8,35	1,4	0,00	0,0
2013-05-10 00:30	179	31	100	0,0	17,33	4,32	7,8	1006,51	3,88	4,32	16,92	8,05	1,2	0,00	0,0
2013-05-10 01:00	155	31	100	0,0	17,33	4,02	7,8	1006,51	3,59	4,02	16,92	7,75	1,4	0,00	0,0
2013-05-10 01:30	220	31	100	0,0	17,23	3,72	7,8	1006,51	3,29	3,72	16,82	7,45	1,2	0,00	0,0
2013-05-10 02:00	241	31	100	0,0	17,23	3,42	7,8	1006,51	2,99	3,42	16,82	7,15	1,6	0,00	0,0
2013-05-10 02:30	199	31	100	0,0	17,23	3,32	9,0	1006,51	2,89	3,32	16,82	7,05	1,6	1,20	1,2
2013-05-10 03:00	108	31	100	0,0	17,23	3,22	9,0	1006,51	2,79	3,22	16,82	6,95	2,0	1,20	1,2
2013-05-10 03:30	160	31	100	0,0	17,23	3,02	9,0	1006,51	2,59	3,02	16,82	6,75	1,8	0,00	1,2
2013-05-10 04:00	211	31	100	1,4	17,13	2,92	9,0	1005,51	2,49	2,92	16,72	6,65	2,0	0,00	1,2
2013-05-10 04:30	189	31	100	0,0	17,13	2,82	9,0	1005,51	2,39	2,82	16,72	6,55	2,0	0,00	1,2
2013-05-10 05:00	172	31	100	0,0	17,13	2,72	9,0	1005,51	2,29	2,72	16,72	6,45	1,4	0,00	1,2
2013-05-10 05:30	161	31	100	0,0	17,03	2,72	9,0	1005,51	2,29	2,72	16,62	6,45	1,8	0,00	1,2
2013-05-10 06:00	151	31	100	0,0	17,03	2,72	9,0	1005,51	2,29	2,72	16,62	6,45	1,4	0,00	1,2
2013-05-10 06:30	141	31	100	0,0	17,03	2,72	9,0	1005,51	2,29	2,72	16,62	6,45	1,2	0,00	1,2
2013-05-10 07:00	199	31	100	0,0	17,23	2,82	9,0	1005,51	2,39	2,82	16,82	6,55	1,4	0,00	1,2
2013-05-10 07:30	166	31	100	0,0	17,53	2,82	9,0	1005,51	2,39	2,82	17,12	6,55	1,6	0,00	1,2
2013-05-10 08:00	194	31	100	0,0	17,63	3,02	9,0	1005,51	2,59	3,02	17,22	6,75	2,6	0,00	1,2
2013-05-10 08:30	91	31	100	0,0	17,73	3,12	9,0	1005,51	2,69	3,12	17,32	6,85	1,4	0,00	1,2
2013-05-10 09:00	157	31	100	0,0	17,73	3,12	9,6	1005,51	2,69	3,12	17,32	6,85	1,6	0,60	1,8
2013-05-10 09:30	168	31	100	0,0	17,73	3,42	9,6	1005,51	2,99	3,42	17,32	7,15	1,8	0,60	1,8
2013-05-10 10:00	76	31	100	0,0	17,73	3,72	9,6	1006,51	3,29	3,72	17,32	7,45	1,6	0,00	1,8
2013-05-10 10:30	81	31	100	0,0	17,73	4,32	9,6	1005,51	3,88	4,32	17,32	8,05	1,6	0,00	1,8
2013-05-10 11:00	112	31	100	0,0	17,73	4,42	9,6	1005,51	3,98	4,42	17,32	8,15	1,2	0,00	1,8
2013-05-10 11:30	116	31	100	0,0	17,73	4,62	9,6	1005,51	4,18	4,62	17,32	8,35	1,4	0,00	1,8
2013-05-10 12:00	69	31	100	0,0	17,73	4,82	9,6	1006,51	4,38	4,82	17,32	8,55	1,8	0,00	1,8
2013-05-10 12:30	83	31	100	0,0	17,73	5,12	9,6	1006,51	4,68	5,12	17,32	8,85	1,8	0,00	1,8
2013-05-10 13:00	72	31	100	0,0	17,73	5,42	9,6	1006,51	4,98	5,42	17,32	9,15	1,6	0,00	1,8
2013-05-10 13:30	98	31	100	0,0	17,73	5,62	9,6	1006,51	5,18	5,62	17,32	9,35	1,8	0,00	1,8

Datum	Vindrikt °	Fukt inne Rh%	Fukt ute Rh%	Vindhast m/s	Temp in °C	Temp ute °C	Nb. Mån mm	Tryck Mbar	Daggp °C	Kyleffekt °C	Vix inne °C	Vix ute °C	Vindby m/s	Korr lufttryck	Nederb./dygn mm
2013-05-10 14:00	86	31	100	0,0	17,63	5,72	9,6	1006,51	5,28	5,72	17,22	9,45	1,4	0,00	1,8
2013-05-10 14:30	85	31	100	0,0	17,63	6,32	9,6	1006,51	5,88	6,32	17,22	10,05	1,8	0,00	1,8
2013-05-10 15:00	140	31	100	0,0	17,73	6,12	9,6	1006,51	5,68	6,12	17,32	9,85	3,0	0,00	1,8
2013-05-10 15:30	82	31	100	0,0	17,63	6,32	9,6	1005,51	5,88	6,32	17,22	10,05	2,4	0,00	1,8
2013-05-10 16:00	90	31	100	1,4	17,63	6,52	9,6	1005,51	6,08	6,52	17,22	10,25	1,8	0,00	1,8
2013-05-10 16:30	87	31	100	1,2	17,63	6,72	9,6	1005,51	6,28	6,72	17,22	10,45	2,4	0,00	1,8
2013-05-10 17:00	144	31	100	0,0	17,63	6,42	9,6	1005,51	5,98	6,42	17,22	10,15	3,0	0,00	1,8
2013-05-10 17:30	150	31	100	0,0	17,53	6,52	9,6	1005,51	6,08	6,52	17,12	10,25	2,0	0,00	1,8
2013-05-10 18:00	120	31	100	0,0	17,53	6,22	9,6	1005,51	5,78	6,22	17,12	9,95	1,6	0,00	1,8
2013-05-10 18:30	177	31	100	0,0	17,53	6,22	9,6	1004,51	5,78	6,22	17,12	9,95	1,4	0,00	1,8
2013-05-10 19:00	107	31	100	0,0	17,53	6,32	9,6	1004,51	5,88	6,32	17,12	10,05	1,4	0,00	1,8
2013-05-10 19:30	78	32	100	0,0	17,53	6,42	9,6	1004,51	5,98	6,42	17,15	10,15	2,2	0,00	1,8
2013-05-10 20:00	101	32	100	0,0	17,53	6,72	9,6	1004,51	6,28	6,72	17,15	10,45	2,0	0,00	1,8
2013-05-10 20:30	154	32	100	0,0	17,53	6,62	9,6	1004,51	6,18	6,62	17,15	10,35	2,0	0,00	1,8
2013-05-10 21:00	91	32	100	1,4	17,53	6,62	9,6	1004,51	6,18	6,62	17,15	10,35	3,0	0,00	1,8
2013-05-10 21:30	80	32	100	0,0	17,53	6,62	9,6	1004,51	6,18	6,62	17,15	10,35	2,6	0,00	1,8
2013-05-10 22:00	72	32	100	0,0	17,43	6,72	9,6	1004,51	6,28	6,72	17,05	10,45	2,0	0,00	1,8
2013-05-10 22:30	80	32	100	0,0	17,43	6,82	9,6	1004,51	6,38	6,82	17,05	10,55	1,8	0,00	1,8
2013-05-10 23:00	121	32	100	0,0	17,63	6,82	9,6	1004,51	6,38	6,82	17,25	10,55	2,2	0,00	1,8
2013-05-10 23:30	102	32	100	1,6	17,53	6,72	9,6	1004,51	6,28	6,72	17,15	10,45	2,0	0,00	1,8
2013-05-11 00:00	97	32	100	0,0	17,53	6,52	9,6	1004,51	6,08	6,52	17,15	10,25	2,0	0,00	0,0
2013-05-11 00:30	109	32	100	0,0	17,43	6,32	9,6	1004,51	5,88	6,32	17,05	10,05	2,2	0,00	0,0
2013-05-11 01:00	98	32	100	0,0	17,43	6,12	9,6	1004,51	5,68	6,12	17,05	9,85	1,8	0,00	0,0
2013-05-11 01:30	96	32	100	0,0	17,33	5,92	10,2	1004,51	5,48	5,92	16,95	9,65	3,3	0,60	0,6
2013-05-11 02:00	88	32	100	0,0	17,33	5,62	10,2	1004,51	5,18	5,62	16,95	9,35	3,0	0,60	0,6
2013-05-11 02:30	101	32	100	0,0	17,33	5,42	10,2	1004,51	4,98	5,42	16,95	9,15	2,0	0,00	0,6
2013-05-11 03:00	76	32	100	0,0	17,33	5,22	10,2	1004,51	4,78	5,22	16,95	8,95	1,6	0,00	0,6
2013-05-11 03:30	97	32	100	0,0	17,23	5,12	10,2	1003,51	4,68	5,12	16,85	8,85	1,8	0,00	0,6
2013-05-11 04:00	108	32	100	0,0	17,23	5,02	10,2	1003,51	4,58	5,02	16,85	8,75	2,0	0,00	0,6
2013-05-11 04:30	82	32	100	0,0	17,23	4,92	10,2	1003,51	4,48	4,92	16,85	8,65	2,4	0,00	0,6
2013-05-11 05:00	83	32	100	0,0	17,23	4,92	10,2	1003,51	4,48	4,92	16,85	8,65	2,4	0,00	0,6
2013-05-11 05:30	121	32	100	1,2	17,23	4,82	10,2	1003,51	4,38	4,82	16,85	8,55	2,6	0,00	0,6
2013-05-11 06:00	98	32	100	0,0	17,23	4,82	10,2	1003,51	4,38	4,82	16,85	8,55	2,6	0,00	0,6
2013-05-11 06:30	169	32	100	3,0	17,23	4,72	10,2	1003,51	4,28	2,12	16,85	8,45	3,9	0,00	0,6
2013-05-11 07:00	113	32	100	0,0	17,43	4,82	10,2	1003,51	4,38	4,82	17,05	8,55	3,3	0,00	0,6
2013-05-11 07:30	100	32	100	0,0	17,63	4,72	10,2	1003,51	4,28	4,72	17,25	8,45	3,3	0,00	0,6
2013-05-11 08:00	128	32	100	1,2	17,73	4,72	10,2	1003,51	4,28	4,72	17,35	8,45	3,7	0,00	0,6
2013-05-11 08:30	132	32	100	2,4	17,73	5,12	10,2	1003,51	4,68	3,59	17,35	8,85	3,7	0,00	0,6
2013-05-11 09:00	109	32	100	1,4	17,73	5,32	11,4	1003,51	4,88	5,32	17,35	9,05	4,5	1,20	1,8
2013-05-11 09:30	107	32	100	2,0	17,73	5,62	11,4	1003,51	5,18	5,62	17,35	9,35	3,7	1,20	1,8
2013-05-11 10:00	135	32	100	1,6	17,73	6,42	11,4	1003,51	5,98	6,42	17,35	10,15	3,9	0,00	1,8
2013-05-11 10:30	142	32	100	1,2	17,73	6,92	11,4	1003,51	6,48	6,92	17,35	10,65	3,7	0,00	1,8
2013-05-11 11:00	129	32	100	1,6	17,73	8,02	11,4	1003,51	7,57	8,02	17,35	11,75	3,1	0,00	1,8
2013-05-11 11:30	105	32	95	0,0	17,73	8,02	11,4	1003,51	6,80	8,02	17,35	11,32	2,8	0,00	1,8
2013-05-11 12:00	171	32	88	1,2	17,73	9,22	11,4	1003,51	6,83	9,22	17,35	11,96	2,6	0,00	1,8
2013-05-11 12:30	122	32	79	0,0	17,73	9,12	11,4	1003,51	5,12	9,12	17,35	11,18	2,8	0,00	1,8

Datum	Vindrikt °	Fukt inne Rh%	Fukt ute Rh%	Vindhast m/s	Temp in °C	Temp ute °C	Nb. Mån mm	Tryck Mbar	Daggp °C	Kyleffekt °C	Vix inne °C	Vix ute °C	Vindby m/s	Korr lufttryck	Nederb./dygn mm
2013-05-11 13:00	94	32	74	0,0	17,73	9,62	11,4	1003,51	4,62	9,62	17,35	11,33	1,2	0,00	1,8
2013-05-11 13:30	356	32	70	2,2	17,73	9,42	11,4	1004,51	3,61	9,42	17,35	10,87	2,4	0,00	1,8
2013-05-11 14:00	351	32	87	2,0	17,63	7,52	11,4	1004,51	4,99	7,52	17,25	10,18	3,3	0,00	1,8
2013-05-11 14:30	5	32	89	0,0	17,63	8,52	12,0	1004,51	6,31	8,52	17,25	11,33	2,8	0,60	2,4
2013-05-11 15:00	318	32	75	1,2	17,73	10,72	12,0	1004,51	5,88	10,72	17,35	12,50	2,0	0,60	2,4
2013-05-11 15:30	317	32	74	0,0	17,73	10,52	12,0	1005,51	5,49	10,52	17,35	12,23	2,6	0,00	2,4
2013-05-11 16:00	284	32	66	0,0	17,73	11,82	12,0	1005,51	5,01	11,82	17,35	13,01	1,4	0,00	2,4
2013-05-11 16:30	356	32	59	2,0	17,93	12,02	12,0	1005,51	3,52	12,02	17,55	12,80	2,4	0,00	2,4
2013-05-11 17:00	298	32	58	0,0	18,03	12,22	12,0	1005,51	3,45	12,22	17,65	12,94	2,2	0,00	2,4
2013-05-11 17:30	342	32	56	0,0	17,93	11,92	12,0	1005,51	2,65	11,92	17,55	12,53	2,2	0,00	2,4
2013-05-11 18:00	100	32	52	0,0	18,03	13,43	12,0	1005,51	2,93	13,43	17,65	13,82	1,2	0,00	2,4
2013-05-11 18:30	115	32	53	0,0	18,03	12,92	12,0	1005,51	2,75	12,92	17,65	13,37	2,2	0,00	2,4
2013-05-11 19:00	113	32	54	0,0	17,93	11,92	12,0	1005,51	2,11	11,92	17,55	12,42	1,2	0,00	2,4
2013-05-11 19:30	116	32	55	0,0	17,93	11,72	12,0	1005,51	2,19	11,72	17,55	12,28	0,0	0,00	2,4
2013-05-11 20:00	77	32	67	0,0	17,93	10,52	12,0	1006,51	4,00	10,52	17,55	11,77	0,0	0,00	2,4
2013-05-11 20:30	75	32	72	0,0	17,83	9,42	12,0	1006,51	4,02	9,42	17,45	11,00	0,0	0,00	2,4
2013-05-11 21:00	83	32	77	0,0	17,83	8,92	12,0	1006,51	4,54	8,92	17,45	10,84	0,0	0,00	2,4
2013-05-11 21:30	78	32	82	0,0	17,73	8,62	12,0	1006,51	5,19	8,62	17,35	10,90	1,2	0,00	2,4
2013-05-11 22:00	85	32	86	0,0	17,73	8,02	12,0	1006,51	5,31	8,02	17,35	10,60	0,0	0,00	2,4
2013-05-11 22:30	71	32	88	0,0	17,63	7,62	12,0	1006,51	5,26	7,62	17,25	10,35	1,4	0,00	2,4
2013-05-11 23:00	88	32	88	0,0	17,63	7,42	12,0	1006,51	5,07	7,42	17,25	10,15	1,2	0,00	2,4
2013-05-11 23:30	76	32	89	0,0	17,63	7,12	12,0	1007,51	4,94	7,12	17,25	9,93	1,4	0,00	2,4
2013-05-12 00:00	81	32	92	0,0	17,63	6,92	12,0	1007,51	5,23	6,92	17,25	9,97	1,4	0,00	0,0
2013-05-12 00:30	89	32	93	0,0	17,53	6,82	12,0	1006,51	5,30	6,82	17,15	9,96	1,4	0,00	0,0
2013-05-12 01:00	84	32	92	0,0	17,53	6,92	12,0	1006,51	5,23	6,92	17,15	9,97	2,2	0,00	0,0
2013-05-12 01:30	87	33	91	0,0	17,53	6,72	12,0	1006,51	4,87	6,72	17,19	9,69	1,4	0,00	0,0
2013-05-12 02:00	87	33	93	0,0	17,53	6,32	12,0	1006,51	4,80	6,32	17,19	9,46	1,2	0,00	0,0
2013-05-12 02:30	87	33	92	0,0	17,43	6,12	12,0	1006,51	4,44	6,12	17,09	9,17	1,4	0,00	0,0
2013-05-12 03:00	94	33	94	0,0	17,43	5,72	12,0	1006,51	4,37	5,72	17,09	8,94	1,2	0,00	0,0
2013-05-12 03:30	106	33	94	0,0	17,43	5,42	12,0	1006,51	4,07	5,42	17,09	8,64	0,0	0,00	0,0
2013-05-12 04:00	77	33	91	0,0	17,33	5,32	12,0	1006,51	3,49	5,32	16,99	8,29	1,2	0,00	0,0
2013-05-12 04:30	92	33	91	0,0	17,33	5,12	12,0	1006,51	3,30	5,12	16,99	8,09	1,2	0,00	0,0
2013-05-12 05:00	88	33	92	0,0	17,33	4,92	12,0	1006,51	3,26	4,92	16,99	7,97	1,2	0,00	0,0
2013-05-12 05:30	86	33	91	0,0	17,33	4,82	12,0	1006,51	3,00	4,82	16,99	7,79	1,2	0,00	0,0
2013-05-12 06:00	87	33	91	0,0	17,33	5,02	12,0	1006,51	3,20	5,02	16,99	7,99	1,4	0,00	0,0
2013-05-12 06:30	93	33	88	0,0	17,33	6,42	12,0	1006,51	4,08	6,42	16,99	9,15	1,2	0,00	0,0
2013-05-12 07:00	112	33	81	0,0	17,53	7,82	12,0	1006,51	4,23	7,82	17,19	10,02	2,0	0,00	0,0
2013-05-12 07:30	104	33	77	0,0	17,73	8,52	12,0	1006,51	4,15	8,52	17,39	10,44	1,6	0,00	0,0
2013-05-12 08:00	131	32	76	0,0	17,83	9,12	12,0	1006,51	4,54	9,12	17,45	10,97	2,0	0,00	0,0
2013-05-12 08:30	110	32	74	1,4	17,83	10,12	12,0	1006,51	5,10	10,12	17,45	11,83	2,8	0,00	0,0
2013-05-12 09:00	110	32	72	1,2	17,83	10,42	12,0	1006,51	4,98	10,42	17,45	12,00	2,4	0,00	0,0
2013-05-12 09:30	121	32	65	0,0	17,83	11,62	12,0	1006,51	4,59	11,62	17,45	12,75	2,6	0,00	0,0
2013-05-12 10:00	123	32	60	0,0	17,73	12,12	12,0	1006,51	3,86	12,12	17,35	12,95	1,6	0,00	0,0
2013-05-12 10:30	95	32	57	1,8	17,73	13,43	12,0	1006,51	4,31	13,43	17,35	14,09	4,3	0,00	0,0
2013-05-12 11:00	137	32	51	3,3	17,73	14,33	12,0	1005,51	3,46	11,91	17,35	14,67	5,4	0,00	0,0
2013-05-12 11:30	149	32	53	1,6	17,73	13,53	12,0	1005,51	3,30	13,53	17,35	13,97	3,9	0,00	0,0

Datum	Vindrikt	Fukt inne	Fukt ute	Vindhast	Temp in	Temp ute	Nb. Mån	Tryck	Daggp	Kyleffekt	Vix inne	Vix ute	Vindby	Korr lufttryck	Nederb./dygn
	°	Rh%	Rh%	m/s	°C	°C	mm	Mbar	°C	°C	°C	°C	m/s		mm
2013-05-12 12:00	125	32	54	1,6	17,63	13,43	12,0	1005,51	3,49	13,43	17,25	13,92	4,7	0,00	0,0
2013-05-12 12:30	96	32	52	2,2	17,63	14,23	12,0	1005,51	3,66	14,23	17,25	14,62	3,7	0,00	0,0
2013-05-12 13:00	155	33	50	1,8	17,63	14,33	12,0	1005,51	3,16	14,33	17,29	14,62	5,4	0,00	0,0
2013-05-12 13:30	148	33	50	2,2	17,63	14,43	12,0	1005,51	3,26	14,43	17,29	14,72	4,9	0,00	0,0
2013-05-12 14:00	118	33	50	4,7	17,63	15,23	12,0	1004,51	3,99	10,98	17,29	15,52	5,8	0,00	0,0
2013-05-12 14:30	120	33	49	1,8	17,63	14,83	12,0	1004,51	3,32	14,83	17,29	15,07	5,6	0,00	0,0
2013-05-12 15:00	96	33	47	4,5	17,63	15,63	12,0	1004,51	3,42	11,48	17,29	15,77	6,6	0,00	0,0
2013-05-12 15:30	124	33	46	3,3	17,73	14,83	12,0	1004,51	2,37	12,48	17,39	14,92	6,8	0,00	0,0
2013-05-12 16:00	193	33	57	3,0	17,63	13,02	12,0	1004,51	3,93	11,19	17,29	13,69	7,3	0,00	0,0
2013-05-12 16:30	214	33	75	0,0	17,63	11,52	12,0	1004,51	6,65	11,52	17,29	13,30	6,0	0,00	0,0
2013-05-12 17:00	225	33	77	0,0	17,63	11,32	12,0	1004,51	6,86	11,32	17,29	13,24	1,8	0,00	0,0
2013-05-12 17:30	176	33	83	3,1	17,63	10,02	12,0	1004,51	6,73	7,91	17,29	12,37	5,2	0,00	0,0
2013-05-12 18:00	150	33	90	4,3	17,53	8,42	13,8	1005,51	6,38	3,42	17,19	11,31	7,5	1,80	1,8
2013-05-12 18:30	128	33	95	1,2	17,53	7,82	13,8	1005,51	6,60	7,82	17,19	11,12	4,9	1,80	1,8
2013-05-12 19:00	84	33	98	0,0	17,53	7,22	15,0	1004,51	6,47	7,22	17,19	10,78	3,1	1,20	3,0
2013-05-12 19:30	103	33	99	0,0	17,53	7,22	15,0	1004,51	6,63	7,22	17,19	10,86	3,7	1,20	3,0
2013-05-12 20:00	112	33	99	0,0	17,53	7,12	15,0	1004,51	6,53	7,12	17,19	10,76	2,6	0,00	3,0
2013-05-12 20:30	109	33	98	0,0	17,53	6,72	15,0	1004,51	5,98	6,72	17,19	10,28	2,8	0,00	3,0
2013-05-12 21:00	103	33	99	0,0	17,53	6,32	15,0	1005,51	5,73	6,32	17,19	9,96	2,4	0,00	3,0
2013-05-12 21:30	106	33	100	0,0	17,53	6,12	15,0	1005,51	5,68	6,12	17,19	9,85	2,0	0,00	3,0
2013-05-12 22:00	98	33	100	0,0	17,53	5,72	15,0	1005,51	5,28	5,72	17,19	9,45	2,0	0,00	3,0
2013-05-12 22:30	90	33	100	1,2	17,43	5,62	15,0	1005,51	5,18	5,62	17,09	9,35	1,6	0,00	3,0
2013-05-12 23:00	111	33	100	0,0	17,43	5,62	15,0	1005,51	5,18	5,62	17,09	9,35	2,6	0,00	3,0
2013-05-12 23:30	93	33	100	0,0	17,43	5,72	15,0	1005,51	5,28	5,72	17,09	9,45	2,0	0,00	3,0
2013-05-13 00:00	108	33	100	0,0	17,43	5,62	15,0	1005,51	5,18	5,62	17,09	9,35	2,2	0,00	0,0
2013-05-13 00:30	113	33	100	0,0	17,43	5,52	15,0	1005,51	5,08	5,52	17,09	9,25	3,1	0,00	0,0
2013-05-13 01:00	97	33	100	0,0	17,43	5,02	15,0	1005,51	4,58	5,02	17,09	8,75	1,8	0,00	0,0
2013-05-13 01:30	81	33	100	0,0	17,33	4,92	15,0	1005,51	4,48	4,92	16,99	8,65	1,2	0,00	0,0
2013-05-13 02:00	86	33	100	0,0	17,33	4,62	15,0	1004,51	4,18	4,62	16,99	8,35	1,2	0,00	0,0
2013-05-13 02:30	70	33	100	0,0	17,33	4,22	15,0	1004,51	3,78	4,22	16,99	7,95	1,2	0,00	0,0
2013-05-13 03:00	83	33	100	0,0	17,33	3,82	15,0	1005,51	3,39	3,82	16,99	7,55	1,2	0,00	0,0
2013-05-13 03:30	92	33	100	0,0	17,33	3,62	15,0	1004,51	3,19	3,62	16,99	7,35	1,2	0,00	0,0
2013-05-13 04:00	83	33	100	0,0	17,33	3,32	15,0	1005,51	2,89	3,32	16,99	7,05	1,2	0,00	0,0
2013-05-13 04:30	88	33	100	0,0	17,33	3,32	15,0	1004,51	2,89	3,32	16,99	7,05	1,2	0,00	0,0
2013-05-13 05:00	79	33	100	0,0	17,33	3,12	15,0	1004,51	2,69	3,12	16,99	6,85	1,4	0,00	0,0
2013-05-13 05:30	79	33	100	0,0	17,33	3,12	15,0	1004,51	2,69	3,12	16,99	6,85	1,2	0,00	0,0
2013-05-13 06:00	84	33	100	0,0	17,33	3,42	15,0	1004,51	2,99	3,42	16,99	7,15	0,0	0,00	0,0
2013-05-13 06:30	93	33	100	0,0	17,33	3,82	15,0	1004,51	3,39	3,82	16,99	7,55	0,0	0,00	0,0
2013-05-13 07:00	112	33	100	0,0	17,43	4,22	15,0	1004,51	3,78	4,22	17,09	7,95	1,4	0,00	0,0
2013-05-13 07:30	115	33	100	1,4	17,63	5,12	15,0	1004,51	4,68	5,12	17,29	8,85	2,4	0,00	0,0
2013-05-13 08:00	101	33	100	2,0	17,83	5,72	15,6	1004,51	5,28	5,72	17,49	9,45	3,5	0,60	0,6
2013-05-13 08:30	128	33	100	1,4	17,83	6,52	15,6	1004,51	6,08	6,52	17,49	10,25	3,9	0,60	0,6
2013-05-13 09:00	156	33	94	2,8	17,83	7,42	15,6	1004,51	6,05	5,07	17,49	10,64	4,7	0,00	0,6
2013-05-13 09:30	132	33	86	3,5	17,73	7,92	15,6	1004,51	5,21	4,68	17,39	10,50	5,8	0,00	0,6
2013-05-13 10:00	125	33	84	4,1	17,73	7,72	15,6	1003,51	4,67	2,58	17,39	10,15	6,0	0,00	0,6
2013-05-13 10:30	131	33	85	4,1	17,73	7,82	15,6	1003,51	4,94	2,70	17,39	10,32	6,6	0,00	0,6



Datum	Vindrikt °	Fukt inne Rh%	Fukt ute Rh%	Vindhast m/s	Temp in °C	Temp ute °C	Nb. Mån mm	Tryck Mbar	Dagpp °C	Kyleffekt °C	Vix inne °C	Vix ute °C	Vindby m/s	Korr lufttryck	Nederb./dygn mm
2013-05-13 11:00	140	33	88	1,6	17,73	7,92	15,6	1003,51	5,56	7,92	17,39	10,66	5,4	0,00	0,6
2013-05-13 11:30	145	33	89	2,6	17,73	8,22	15,6	1003,51	6,02	6,86	17,39	11,03	5,8	0,00	0,6
2013-05-13 12:00	112	33	78	3,7	17,73	10,02	15,6	1002,51	5,80	6,20	17,39	12,01	6,8	0,00	0,6
2013-05-13 12:30	112	33	72	4,5	17,73	10,02	15,6	1002,51	4,60	4,54	17,39	11,60	7,5	0,00	0,6
2013-05-13 13:00	141	33	70	3,5	17,73	10,42	15,6	1002,51	4,56	7,51	17,39	11,87	7,9	0,00	0,6
2013-05-13 13:30	91	33	57	4,7	17,73	11,82	15,6	1002,51	2,82	6,77	17,39	12,49	8,1	0,00	0,6
2013-05-13 14:00	137	33	67	4,9	17,73	10,32	15,6	1001,51	3,81	4,91	17,39	11,57	6,6	0,00	0,6
2013-05-13 14:30	177	33	83	1,2	17,63	8,32	15,6	1001,51	5,08	8,32	17,29	10,67	10,9	0,00	0,6
2013-05-13 15:00	230	33	90	0,0	17,63	9,02	16,8	1001,51	6,98	9,02	17,29	11,91	4,1	1,20	1,8
2013-05-13 15:30	166	33	85	1,6	17,73	10,12	16,8	1001,51	7,19	10,12	17,39	12,62	4,9	1,20	1,8
2013-05-13 16:00	119	33	77	3,0	17,83	11,02	16,8	1001,51	6,57	9,00	17,49	12,94	6,0	0,00	1,8
2013-05-13 16:30	110	33	70	3,5	17,93	11,42	16,8	1001,51	5,51	8,64	17,59	12,87	6,9	0,00	1,8
2013-05-13 17:00	135	33	69	5,0	17,93	11,02	16,8	1000,51	4,92	5,34	17,59	12,40	10,9	0,00	1,8
2013-05-13 17:30	167	33	65	3,3	17,83	10,32	16,8	1001,51	3,36	7,39	17,49	11,45	7,5	0,00	1,8
2013-05-13 18:00	187	33	66	1,6	17,83	11,02	16,8	1000,51	4,25	11,02	17,49	12,21	5,8	0,00	1,8
2013-05-13 18:30	158	33	66	3,1	17,73	10,62	16,8	1000,51	3,87	8,57	17,39	11,81	5,6	0,00	1,8
2013-05-13 19:00	159	33	64	4,9	17,73	10,32	16,8	1000,51	3,13	4,91	17,39	11,39	5,6	0,00	1,8
2013-05-13 19:30	146	33	58	5,4	17,73	10,52	16,8	1000,51	1,86	4,26	17,39	11,24	8,9	0,00	1,8
2013-05-13 20:00	166	33	57	1,8	17,63	9,92	16,8	1000,51	1,05	9,92	17,29	10,58	6,8	0,00	1,8
2013-05-13 20:30	148	33	68	3,3	17,53	8,92	16,8	1000,51	2,70	5,81	17,19	10,24	8,7	0,00	1,8
2013-05-13 21:00	106	33	70	3,1	17,53	8,52	16,8	1000,51	2,75	6,27	17,19	9,96	7,1	0,00	1,8
2013-05-13 21:30	142	33	72	3,9	17,43	8,02	16,8	1000,51	2,68	3,87	17,09	9,60	5,4	0,00	1,8
2013-05-13 22:00	115	33	73	1,4	17,43	7,52	16,8	1000,51	2,40	7,52	17,09	9,16	5,6	0,00	1,8
2013-05-13 22:30	130	33	73	2,8	17,43	7,12	16,8	1001,51	2,02	4,74	17,09	8,76	5,0	0,00	1,8
2013-05-13 23:00	140	33	72	2,2	17,33	6,92	16,8	1000,51	1,63	6,92	16,99	8,49	4,7	0,00	1,8
2013-05-13 23:30	133	33	75	2,0	17,33	6,22	16,8	1000,51	1,55	6,22	16,99	8,00	3,7	0,00	1,8
2013-05-14 00:00	139	33	77	3,1	17,33	6,02	16,8	1000,51	1,74	3,54	16,99	7,94	3,7	0,00	0,0
2013-05-14 00:30	121	33	78	4,1	17,23	6,12	16,8	1000,51	2,02	0,65	16,89	8,11	4,7	0,00	0,0
2013-05-14 01:00	153	33	77	3,3	17,23	6,22	16,8	1000,51	1,93	2,76	16,89	8,14	6,2	0,00	0,0
2013-05-14 01:30	132	33	78	3,1	17,23	6,12	16,8	1000,51	2,02	3,65	16,89	8,11	6,0	0,00	0,0
2013-05-14 02:00	130	33	78	2,0	17,23	5,82	16,8	1000,51	1,73	5,82	16,89	7,81	5,2	0,00	0,0
2013-05-14 02:30	103	33	79	2,2	17,13	5,52	16,8	1000,51	1,63	5,52	16,79	7,58	4,1	0,00	0,0
2013-05-14 03:00	109	33	81	0,0	17,13	5,02	16,8	1000,51	1,50	5,02	16,79	7,22	3,3	0,00	0,0
2013-05-14 03:30	108	33	83	0,0	17,13	4,52	16,8	1000,51	1,37	4,52	16,79	6,87	2,4	0,00	0,0
2013-05-14 04:00	108	33	86	0,0	17,13	4,42	16,8	1000,51	1,79	4,42	16,79	7,00	2,2	0,00	0,0
2013-05-14 04:30	116	33	87	2,0	17,13	4,42	16,8	1000,51	1,95	4,42	16,79	7,07	2,8	0,00	0,0
2013-05-14 05:00	119	33	87	0,0	17,13	4,62	16,8	1000,51	2,15	4,62	16,79	7,27	3,3	0,00	0,0
2013-05-14 05:30	91	33	86	1,8	17,13	4,82	16,8	1000,51	2,18	4,82	16,79	7,40	2,8	0,00	0,0
2013-05-14 06:00	112	33	86	1,6	17,13	5,12	16,8	1000,51	2,47	5,12	16,79	7,70	3,1	0,00	0,0
2013-05-14 06:30	106	33	86	1,6	17,13	5,52	16,8	1000,51	2,86	5,52	16,79	8,10	4,1	0,00	0,0
2013-05-14 07:00	111	33	90	2,4	17,23	5,52	16,8	1000,51	3,53	4,01	16,89	8,41	3,9	0,00	0,0
2013-05-14 07:30	107	33	95	0,0	17,53	5,32	16,8	1000,51	4,13	5,32	17,19	8,62	3,7	0,00	0,0
2013-05-14 08:00	99	33	96	1,4	17,63	5,42	16,8	1000,51	4,38	5,42	17,29	8,80	2,4	0,00	0,0
2013-05-14 08:30	107	33	97	0,0	17,73	5,52	16,8	1000,51	4,63	5,52	17,39	8,99	3,0	0,00	0,0
2013-05-14 09:00	102	33	99	0,0	17,73	5,62	18,0	1000,51	5,03	5,62	17,39	9,26	2,4	1,20	1,2
2013-05-14 09:30	96	33	100	1,6	17,73	5,82	18,0	1000,51	5,38	5,82	17,39	9,55	3,0	1,20	1,2

Datum	Vindrikt	Fukt inne	Fukt ute	Vindhast	Temp in	Temp ute	Nb. Mån	Tryck	Daggp	Kyleffekt	Vix inne	Vix ute	Vindby	Korr lufttryck	Nederb./dygn
	°	Rh%	Rh%	m/s	°C	°C	mm	Mbar	°C	°C	°C	°C	m/s		mm
2013-05-14 10:00	112	33	100	0,0	17,83	5,92	19,2	1000,51	5,48	5,92	17,49	9,65	3,1	1,20	2,4
2013-05-14 10:30	116	33	100	1,6	17,83	6,02	19,2	1000,51	5,58	6,02	17,49	9,75	5,4	1,20	2,4
2013-05-14 11:00	93	33	100	2,2	17,73	6,22	19,8	999,51	5,78	6,22	17,39	9,95	6,4	0,60	3,0
2013-05-14 11:30	226	33	100	0,0	17,73	5,72	19,8	999,51	5,28	5,72	17,39	9,45	5,4	0,60	3,0
2013-05-14 12:00	168	33	100	1,4	17,73	5,32	21,0	999,51	4,88	5,32	17,39	9,05	2,8	1,20	4,2
2013-05-14 12:30	217	33	97	1,2	17,63	4,72	21,6	1000,51	3,84	4,72	17,29	8,19	2,4	1,80	4,8
2013-05-14 13:00	277	33	95	0,0	17,53	4,32	23,4	1000,51	3,13	4,32	17,19	7,62	2,6	2,40	6,6
2013-05-14 13:30	166	33	96	0,0	17,53	4,42	24,0	1000,51	3,39	4,42	17,19	7,80	1,8	2,40	7,2
2013-05-14 14:00	161	33	96	0,0	17,53	4,82	24,0	1000,51	3,78	4,82	17,19	8,20	1,6	0,60	7,2
2013-05-14 14:30	137	33	95	0,0	17,53	4,92	24,0	1000,51	3,73	4,92	17,19	8,22	1,2	0,00	7,2
2013-05-14 15:00	152	33	94	2,0	17,53	4,92	24,0	1000,51	3,57	4,92	17,19	8,14	2,8	0,00	7,2
2013-05-14 15:30	103	33	95	2,0	17,53	5,12	24,0	1000,51	3,93	5,12	17,19	8,42	3,0	0,00	7,2
2013-05-14 16:00	113	33	95	1,4	17,53	5,42	24,0	1000,51	4,22	5,42	17,19	8,72	3,1	0,00	7,2
2013-05-14 16:30	103	33	94	2,4	17,53	6,32	24,0	1000,51	4,96	4,86	17,19	9,54	3,9	0,00	7,2
2013-05-14 17:00	103	33	89	2,0	17,63	7,22	24,0	1000,51	5,04	7,22	17,29	10,03	4,1	0,00	7,2
2013-05-14 17:30	87	33	87	1,2	17,73	7,52	24,0	1000,51	4,99	7,52	17,39	10,18	3,5	0,00	7,2
2013-05-14 18:00	126	33	83	1,4	17,73	7,22	24,0	1000,51	4,00	7,22	17,39	9,57	3,5	0,00	7,2
2013-05-14 18:30	105	33	83	0,0	17,73	7,72	24,0	1000,51	4,49	7,72	17,39	10,07	2,0	0,00	7,2
2013-05-14 19:00	112	33	81	0,0	17,83	8,22	24,0	1000,51	4,61	8,22	17,49	10,42	3,7	0,00	7,2
2013-05-14 19:30	112	33	81	0,0	17,93	7,92	24,0	1000,51	4,32	7,92	17,59	10,12	4,3	0,00	7,2
2013-05-14 20:00	141	33	78	1,2	17,93	8,32	24,0	1000,51	4,15	8,32	17,59	10,31	2,8	0,00	7,2
2013-05-14 20:30	162	33	71	1,6	17,93	7,52	24,0	1001,51	2,00	7,52	17,59	9,03	3,1	0,00	7,2
2013-05-14 21:00	151	33	60	2,2	17,83	6,52	24,0	1001,51	-1,39	6,52	17,49	7,35	4,5	0,00	7,2
2013-05-14 21:30	295	33	65	0,0	17,73	5,92	24,0	1001,51	-0,81	5,92	17,39	7,05	3,0	0,00	7,2
2013-05-14 22:00	241	33	69	0,0	17,63	5,12	24,0	1002,51	-0,71	5,12	17,29	6,50	1,2	0,00	7,2
2013-05-14 22:30	298	33	69	0,0	17,63	4,32	24,0	1002,51	-1,47	4,32	17,29	5,70	1,2	0,00	7,2
2013-05-14 23:00	288	33	71	0,0	17,53	3,82	24,0	1002,51	-1,55	3,82	17,19	5,33	0,0	0,00	7,2
2013-05-14 23:30	289	33	71	0,0	17,43	3,32	24,0	1003,51	-2,02	3,32	17,09	4,83	0,0	0,00	7,2
2013-05-15 00:00	289	33	76	0,0	17,43	2,12	24,0	1003,51	-2,22	2,12	17,09	3,96	0,0	0,00	0,0
2013-05-15 00:30	289	33	75	0,0	17,33	1,72	24,0	1003,51	-2,79	1,72	16,99	3,49	0,0	0,00	0,0
2013-05-15 01:00	289	33	80	0,0	17,33	1,02	24,0	1004,51	-2,56	1,02	16,99	3,15	0,0	0,00	0,0
2013-05-15 01:30	290	33	83	0,0	17,33	0,51	24,0	1004,51	-2,53	0,51	16,99	2,87	0,0	0,00	0,0
2013-05-15 02:00	321	33	86	0,0	17,23	0,31	24,0	1004,51	-2,23	0,31	16,89	2,89	0,0	0,00	0,0
2013-05-15 02:30	321	33	86	0,0	17,23	0,31	24,0	1004,51	-2,23	0,31	16,89	2,89	0,0	0,00	0,0
2013-05-15 03:00	89	33	86	0,0	17,23	0,61	24,0	1005,51	-1,94	0,61	16,89	3,19	1,2	0,00	0,0
2013-05-15 03:30	101	33	86	0,0	17,13	0,51	24,0	1005,51	-2,04	0,51	16,79	3,09	1,2	0,00	0,0
2013-05-15 04:00	97	33	84	0,0	17,13	-0,19	24,0	1005,51	-3,05	-0,19	16,79	2,24	0,0	0,00	0,0
2013-05-15 04:30	98	33	87	0,0	17,13	-0,39	24,0	1005,51	-2,76	-0,39	16,79	2,27	0,0	0,00	0,0
2013-05-15 05:00	97	33	88	0,0	17,03	0,01	24,0	1006,51	-2,20	0,01	16,69	2,75	0,0	0,00	0,0
2013-05-15 05:30	98	33	89	0,0	17,03	1,12	24,0	1006,51	-0,96	1,12	16,69	3,93	0,0	0,00	0,0
2013-05-15 06:00	106	33	85	0,0	17,03	3,12	24,0	1006,51	0,34	3,12	16,69	5,62	0,0	0,00	0,0
2013-05-15 06:30	104	33	76	0,0	17,03	4,62	24,0	1007,51	0,20	4,62	16,69	6,46	0,0	0,00	0,0
2013-05-15 07:00	159	33	71	0,0	17,23	5,72	24,0	1007,51	0,27	5,72	16,89	7,23	1,4	0,00	0,0
2013-05-15 07:30	174	33	67	0,0	17,43	5,82	24,0	1007,51	-0,47	5,82	17,09	7,07	2,4	0,00	0,0
2013-05-15 08:00	185	33	69	0,0	17,63	6,22	24,0	1008,51	0,34	6,22	17,29	7,60	3,3	0,00	0,0
2013-05-15 08:30	177	33	66	1,2	17,63	6,72	24,0	1008,51	0,17	6,72	17,29	7,91	2,4	0,00	0,0

Datum	Vindrikt °	Fukt inne Rh%	Fukt ute Rh%	Vindhast m/s	Temp in °C	Temp ute °C	Nb. Mån mm	Tryck Mbar	Daggp °C	Kyleffekt °C	Vix inne °C	Vix ute °C	Vindby m/s	Korr lufttryck	Nederb./dygn mm
2013-05-15 09:00	187	33	61	0,0	17,63	7,82	24,0	1008,51	0,07	7,82	17,29	8,71	3,7	0,00	0,0
2013-05-15 09:30	180	33	59	0,0	17,63	7,92	24,0	1008,51	-0,32	7,92	17,29	8,69	5,2	0,00	0,0
2013-05-15 10:00	191	33	57	0,0	17,53	8,62	24,0	1009,51	-0,16	8,62	17,19	9,28	3,7	0,00	0,0
2013-05-15 10:30	175	33	57	1,8	17,53	9,32	24,0	1009,51	0,49	9,32	17,19	9,98	6,6	0,00	0,0
2013-05-15 11:00	133	33	52	2,8	17,53	9,72	24,0	1009,51	-0,48	7,58	17,19	10,12	6,8	0,00	0,0
2013-05-15 11:30	162	33	50	5,0	17,43	10,32	24,0	1009,51	-0,50	4,45	17,09	10,62	7,3	0,00	0,0
2013-05-15 12:00	146	33	49	3,5	17,33	10,52	24,0	1009,51	-0,61	7,62	16,99	10,77	7,9	0,00	0,0
2013-05-15 12:30	164	33	45	3,1	17,33	11,12	24,0	1009,51	-1,31	9,11	16,99	11,17	8,7	0,00	0,0
2013-05-15 13:00	157	33	41	4,3	17,23	11,32	24,0	1009,51	-2,49	6,91	16,89	11,20	7,7	0,00	0,0
2013-05-15 13:30	116	33	42	4,9	17,23	11,52	24,0	1010,51	-1,96	6,40	16,89	11,44	6,0	0,00	0,0
2013-05-15 14:00	146	33	40	6,4	17,23	12,52	24,0	1010,51	-1,78	5,99	16,89	12,35	7,5	0,00	0,0
2013-05-15 14:30	165	32	38	3,9	17,23	12,92	24,0	1010,51	-2,17	9,59	16,85	12,67	7,5	0,00	0,0
2013-05-15 15:00	176	32	35	2,4	17,23	13,33	24,0	1010,51	-3,03	12,25	16,85	12,95	8,5	0,00	0,0
2013-05-15 15:30	181	32	35	5,0	17,23	13,73	24,0	1010,51	-2,68	8,74	16,85	13,35	10,8	0,00	0,0
2013-05-15 16:00	159	32	37	3,7	17,33	13,93	24,0	1010,51	-1,68	10,75	16,95	13,63	7,9	0,00	0,0
2013-05-15 16:30	254	32	37	0,0	17,43	13,83	24,0	1010,51	-1,77	13,83	17,05	13,53	7,5	0,00	0,0
2013-05-15 17:00	178	32	37	1,6	17,43	13,53	24,0	1010,51	-2,04	13,53	17,05	13,23	6,0	0,00	0,0
2013-05-15 17:30	172	32	37	3,5	17,53	14,03	24,0	1010,51	-1,59	11,57	17,15	13,73	8,3	0,00	0,0
2013-05-15 18:00	195	32	37	0,0	17,63	14,63	24,0	1010,51	-1,07	14,63	17,25	14,33	5,8	0,00	0,0
2013-05-15 18:30	165	32	38	3,0	17,73	13,73	24,0	1009,51	-1,47	11,95	17,35	13,47	7,9	0,00	0,0
2013-05-15 19:00	181	32	39	2,4	17,73	13,33	24,0	1010,51	-1,44	12,25	17,35	13,11	8,3	0,00	0,0
2013-05-15 19:30	166	32	39	3,0	17,73	12,92	24,0	1010,51	-1,79	11,08	17,35	12,71	7,3	0,00	0,0
2013-05-15 20:00	184	32	41	3,3	17,73	12,32	24,0	1010,51	-1,59	9,65	17,35	12,20	4,9	0,00	0,0
2013-05-15 20:30	125	32	42	1,4	17,63	11,62	24,0	1010,51	-1,87	11,62	17,25	11,54	5,4	0,00	0,0
2013-05-15 21:00	115	32	45	1,8	17,53	10,92	24,0	1010,51	-1,49	10,92	17,15	10,97	4,7	0,00	0,0
2013-05-15 21:30	112	32	48	1,6	17,53	10,22	24,0	1010,51	-1,19	10,22	17,15	10,42	3,9	0,00	0,0
2013-05-15 22:00	103	32	49	1,2	17,43	9,72	24,0	1010,51	-1,34	9,72	17,05	9,96	5,4	0,00	0,0
2013-05-15 22:30	104	32	51	2,8	17,43	9,22	24,0	1010,51	-1,22	7,04	17,05	9,56	3,5	0,00	0,0
2013-05-15 23:00	124	32	52	2,6	17,43	9,02	24,0	1010,51	-1,12	7,71	17,05	9,42	4,7	0,00	0,0
2013-05-15 23:30	109	32	54	4,3	17,33	9,02	24,0	1010,51	-0,58	4,14	16,95	9,52	5,8	0,00	0,0
2013-05-16 00:00	103	33	57	3,5	17,33	8,62	24,0	1010,51	-0,16	5,47	16,99	9,28	7,5	0,00	0,0
2013-05-16 00:30	119	33	60	3,7	17,33	8,02	24,0	1010,51	0,02	3,87	16,99	8,85	7,3	0,00	0,0
2013-05-16 01:00	95	33	64	3,5	17,33	7,72	24,0	1010,51	0,67	4,46	16,99	8,79	6,9	0,00	0,0
2013-05-16 01:30	115	33	66	2,6	17,33	7,22	24,0	1010,51	0,65	5,81	16,99	8,41	8,1	0,00	0,0
2013-05-16 02:00	87	33	67	3,1	17,33	6,82	24,0	1010,51	0,49	4,41	16,99	8,07	5,0	0,00	0,0
2013-05-16 02:30	71	33	68	0,0	17,23	6,52	24,0	1010,51	0,42	6,52	16,89	7,83	4,1	0,00	0,0
2013-05-16 03:00	88	33	70	0,0	17,23	6,32	24,0	1010,51	0,64	6,32	16,89	7,76	2,6	0,00	0,0
2013-05-16 03:30	112	33	73	3,0	17,23	5,62	24,0	1011,51	0,58	3,10	16,89	7,26	4,5	0,00	0,0
2013-05-16 04:00	116	33	75	3,3	17,23	5,42	24,0	1011,51	0,78	1,86	16,89	7,20	5,2	0,00	0,0
2013-05-16 04:30	106	33	75	4,1	17,23	5,52	24,0	1011,51	0,87	-0,07	16,89	7,30	5,4	0,00	0,0
2013-05-16 05:00	113	33	75	2,0	17,23	5,62	24,0	1011,51	0,97	5,62	16,89	7,40	5,4	0,00	0,0
2013-05-16 05:30	113	33	73	1,4	17,23	6,32	24,0	1011,51	1,25	6,32	16,89	7,96	6,0	0,00	0,0
2013-05-16 06:00	162	33	68	2,8	17,23	7,72	24,0	1011,51	1,56	5,40	16,89	9,04	5,8	0,00	0,0
2013-05-16 06:30	111	33	67	3,5	17,23	7,92	24,0	1011,51	1,53	4,68	16,89	9,17	6,6	0,00	0,0
2013-05-16 07:00	143	33	67	3,5	17,33	8,12	24,0	1011,51	1,72	4,91	16,99	9,37	6,0	0,00	0,0
2013-05-16 07:30	187	33	65	2,8	17,53	9,22	24,0	1011,51	2,32	7,04	17,19	10,35	8,9	0,00	0,0

Datum	Vindrikt °	Fukt inne Rh%	Fukt ute Rh%	Vindhast m/s	Temp in °C	Temp ute °C	Nb. Mån mm	Tryck Mbar	Daggp °C	Kyleffekt °C	Vix inne °C	Vix ute °C	Vindby m/s	Korr lufttryck	Nederb./dygn mm
2013-05-16 08:00	159	33	64	4,5	17,73	9,72	24,0	1011,51	2,56	4,17	17,39	10,79	7,7	0,00	0,0
2013-05-16 08:30	112	33	62	5,2	17,73	10,82	24,0	1011,51	3,13	5,08	17,39	11,77	7,5	0,00	0,0
2013-05-16 09:00	162	33	59	4,9	17,73	11,92	24,0	1011,51	3,42	6,89	17,39	12,70	8,9	0,00	0,0
2013-05-16 09:30	101	33	54	4,7	17,63	13,12	24,0	1012,51	3,22	8,38	17,29	13,62	8,7	0,00	0,0
2013-05-16 10:00	132	33	55	4,7	17,63	14,13	24,0	1012,51	4,42	9,62	17,29	14,68	9,8	0,00	0,0
2013-05-16 10:30	133	33	52	7,1	17,63	15,13	24,0	1012,51	4,49	9,04	17,29	15,52	9,2	0,00	0,0
2013-05-16 11:00	128	33	51	3,3	17,63	15,93	24,0	1012,51	4,93	13,72	17,29	16,27	9,8	0,00	0,0
2013-05-16 11:30	115	33	52	3,0	17,63	15,33	24,0	1012,51	4,67	13,70	17,29	15,72	8,5	0,00	0,0
2013-05-16 12:00	129	33	52	4,7	17,63	15,63	24,0	1012,51	4,95	11,48	17,29	16,02	8,7	0,00	0,0
2013-05-16 12:30	113	33	51	4,9	17,53	15,63	24,0	1013,51	4,66	11,48	17,19	15,97	9,2	0,00	0,0
2013-05-16 13:00	101	33	49	4,5	17,53	16,43	24,0	1013,51	4,78	12,47	17,19	16,67	9,8	0,00	0,0
2013-05-16 13:30	124	33	50	4,3	17,53	16,33	24,0	1013,51	4,99	12,93	17,19	16,62	8,5	0,00	0,0
2013-05-16 14:00	110	33	47	5,4	17,53	17,03	24,0	1013,51	4,69	12,57	17,19	17,17	10,8	0,00	0,0
2013-05-16 14:30	103	33	47	4,5	17,53	17,13	24,0	1013,51	4,78	13,34	17,19	17,27	10,2	0,00	0,0
2013-05-16 15:00	148	33	46	4,5	17,53	17,73	24,0	1013,51	4,99	14,08	17,19	17,83	10,9	0,00	0,0
2013-05-16 15:30	139	33	44	4,7	17,63	18,53	24,0	1014,51	5,03	15,07	17,29	18,53	10,0	0,00	0,0
2013-05-16 16:00	111	33	40	5,4	17,73	18,23	24,0	1014,51	3,30	14,11	17,39	18,06	11,9	0,00	0,0
2013-05-16 16:30	112	33	41	5,2	17,73	17,83	24,0	1014,51	3,32	13,90	17,39	17,70	10,0	0,00	0,0
2013-05-16 17:00	89	33	41	6,6	17,83	18,23	24,0	1014,51	3,68	13,51	17,49	18,10	9,4	0,00	0,0
2013-05-16 17:30	109	33	40	4,9	17,93	17,83	24,0	1014,51	2,94	14,20	17,59	17,66	9,8	0,00	0,0
2013-05-16 18:00	88	33	40	6,8	17,93	17,03	24,0	1014,51	2,23	11,59	17,59	16,86	9,0	0,00	0,0
2013-05-16 18:30	111	33	41	4,5	17,93	16,83	24,0	1014,51	2,43	12,96	17,59	16,70	7,9	0,00	0,0
2013-05-16 19:00	111	33	40	3,0	18,03	16,53	24,0	1014,51	1,79	15,01	17,69	16,36	9,2	0,00	0,0
2013-05-16 19:30	117	33	40	3,7	17,93	15,93	24,0	1015,51	1,25	13,09	17,59	15,76	7,9	0,00	0,0
2013-05-16 20:00	110	33	41	4,3	17,93	14,93	24,0	1015,51	0,73	11,25	17,59	14,80	6,9	0,00	0,0
2013-05-16 20:30	106	33	42	2,6	17,93	14,23	24,0	1016,51	0,46	13,20	17,59	14,14	5,4	0,00	0,0
2013-05-16 21:00	88	33	42	3,3	17,93	13,73	24,0	1016,51	0,02	11,24	17,59	13,64	6,6	0,00	0,0
2013-05-16 21:30	133	33	42	3,7	17,83	12,72	24,0	1016,51	-0,88	9,35	17,49	12,64	6,0	0,00	0,0
2013-05-16 22:00	133	33	41	2,2	17,73	11,72	24,0	1016,51	-2,13	11,72	17,39	11,60	5,4	0,00	0,0
2013-05-16 22:30	99	33	40	0,0	17,73	11,12	24,0	1017,52	-3,02	11,12	17,39	10,95	4,1	0,00	0,0
2013-05-16 23:00	90	33	39	0,0	17,73	10,32	24,0	1017,52	-4,10	10,32	17,39	10,11	3,3	0,00	0,0
2013-05-16 23:30	87	33	37	0,0	17,73	9,62	24,0	1017,52	-5,48	9,62	17,39	9,33	2,4	0,00	0,0
2013-05-17 00:00	91	33	36	0,0	17,63	8,92	24,0	1018,52	-6,49	8,92	17,29	8,59	2,0	0,00	0,0
2013-05-17 00:30	103	33	37	1,4	17,63	8,32	24,0	1018,52	-6,63	8,32	17,29	8,03	3,0	0,00	0,0
2013-05-17 01:00	98	33	37	0,0	17,63	7,92	24,0	1018,52	-6,98	7,92	17,29	7,63	2,6	0,00	0,0
2013-05-17 01:30	101	33	36	0,0	17,53	7,72	24,0	1018,52	-7,55	7,72	17,19	7,39	3,5	0,00	0,0
2013-05-17 02:00	103	33	37	0,0	17,53	7,22	24,0	1019,52	-7,60	7,22	17,19	6,93	2,4	0,00	0,0
2013-05-17 02:30	101	33	38	0,0	17,53	6,72	24,0	1019,52	-7,67	6,72	17,19	6,47	2,8	0,00	0,0
2013-05-17 03:00	87	33	41	0,0	17,53	6,62	24,0	1019,52	-6,69	6,62	17,19	6,49	2,8	0,00	0,0
2013-05-17 03:30	94	33	43	1,2	17,53	6,52	24,0	1019,52	-6,12	6,52	17,19	6,48	2,0	0,00	0,0
2013-05-17 04:00	86	33	46	0,0	17,53	6,22	24,0	1019,52	-5,44	6,22	17,19	6,32	1,4	0,00	0,0
2013-05-17 04:30	84	33	51	0,0	17,43	5,32	24,0	1019,52	-4,81	5,32	17,09	5,66	0,0	0,00	0,0
2013-05-17 05:00	75	33	55	0,0	17,43	5,32	24,0	1019,52	-3,75	5,32	17,09	5,87	0,0	0,00	0,0
2013-05-17 05:30	346	33	50	0,0	17,43	7,12	24,0	1019,52	-3,44	7,12	17,09	7,41	1,4	0,00	0,0
2013-05-17 06:00	9	33	47	0,0	17,43	8,62	24,0	1019,52	-2,95	8,62	17,09	8,77	1,8	0,00	0,0
2013-05-17 06:30	10	33	46	0,0	17,43	10,12	24,0	1019,52	-1,90	10,12	17,09	10,22	1,2	0,00	0,0

Datum	Vindrikt °	Fukt inne Rh%	Fukt ute Rh%	Vindhast m/s	Temp in °C	Temp ute °C	Nb. Mån mm	Tryck Mbar	Daggp °C	Kyleffekt °C	Vix inne °C	Vix ute °C	Vindby m/s	Korr lufttryck	Nederb./dygn mm
2013-05-17 07:00	47	33	44	0,0	17,53	11,12	24,0	1019,52	-1,64	11,12	17,19	11,13	0,0	0,00	0,0
2013-05-17 07:30	93	33	44	0,0	17,73	11,82	24,0	1019,52	-1,01	11,82	17,39	11,83	1,6	0,00	0,0
2013-05-17 08:00	90	33	45	0,0	17,73	12,02	24,0	1019,52	-0,50	12,02	17,39	12,08	2,0	0,00	0,0
2013-05-17 08:30	92	33	46	0,0	17,83	12,42	24,0	1019,52	0,19	12,42	17,49	12,52	1,6	0,00	0,0
2013-05-17 09:00	103	33	47	0,0	17,83	13,33	24,0	1019,52	1,33	13,33	17,49	13,47	2,2	0,00	0,0
2013-05-17 09:30	89	33	45	0,0	17,83	14,23	24,0	1019,52	1,49	14,23	17,49	14,28	2,0	0,00	0,0
2013-05-17 10:00	98	33	43	0,0	17,83	15,23	24,0	1019,52	1,71	15,23	17,49	15,19	2,2	0,00	0,0
2013-05-17 10:30	101	33	42	2,2	17,83	16,93	24,0	1019,52	2,88	16,93	17,49	16,84	3,1	0,00	0,0
2013-05-17 11:00	107	33	38	2,8	17,83	18,43	24,0	1019,52	2,69	17,09	17,49	18,17	6,6	0,00	0,0
2013-05-17 11:30	110	33	37	3,5	17,83	19,13	24,0	1018,52	2,90	17,34	17,49	18,83	7,7	0,00	0,0
2013-05-17 12:00	94	33	36	4,5	17,83	19,93	24,0	1018,52	3,18	16,81	17,49	19,60	6,2	0,00	0,0
2013-05-17 12:30	144	33	35	4,9	17,83	20,13	24,0	1018,52	2,92	17,05	17,49	19,76	7,9	0,00	0,0
2013-05-17 13:00	129	33	35	6,4	17,83	20,53	24,0	1018,52	3,27	16,55	17,49	20,16	8,7	0,00	0,0
2013-05-17 13:30	126	33	35	3,3	17,83	20,63	24,0	1018,52	3,36	19,03	17,49	20,26	6,8	0,00	0,0
2013-05-17 14:00	104	33	35	2,0	17,83	20,53	24,0	1017,52	3,27	20,53	17,49	20,16	6,8	0,00	0,0
2013-05-17 14:30	138	33	35	4,9	17,93	21,43	24,0	1017,52	4,06	18,67	17,59	21,06	7,3	0,00	0,0
2013-05-17 15:00	127	33	33	2,6	17,93	22,03	24,0	1017,52	3,66	21,43	17,59	21,58	7,5	0,00	0,0
2013-05-17 15:30	125	33	33	6,2	18,03	22,23	24,0	1017,52	3,83	19,01	17,69	21,78	8,1	0,00	0,0
2013-05-17 16:00	142	33	32	4,9	18,13	22,13	24,0	1017,52	3,27	19,53	17,79	21,64	6,9	0,00	0,0
2013-05-17 16:30	147	33	33	4,1	18,23	22,13	24,0	1017,52	3,75	19,92	17,89	21,68	7,7	0,00	0,0
2013-05-17 17:00	159	33	34	2,6	18,33	21,93	24,0	1017,52	4,04	21,32	17,99	21,52	6,2	0,00	0,0
2013-05-17 17:30	112	33	34	4,7	18,43	21,93	24,0	1017,52	4,04	19,28	18,09	21,52	7,7	0,00	0,0
2013-05-17 18:00	143	33	34	4,9	18,53	21,93	24,0	1017,52	4,04	19,28	18,19	21,52	6,6	0,00	0,0
2013-05-17 18:30	117	33	34	2,4	18,53	21,43	24,0	1017,52	3,60	20,80	18,19	21,02	6,9	0,00	0,0
2013-05-17 19:00	185	33	35	3,0	18,63	21,03	24,0	1017,52	3,71	19,93	18,29	20,66	6,6	0,00	0,0
2013-05-17 19:30	101	33	36	1,6	18,73	20,63	24,0	1017,52	3,79	20,63	18,39	20,30	6,0	0,00	0,0
2013-05-17 20:00	136	33	37	2,2	18,63	20,13	24,0	1017,52	3,78	20,13	18,29	19,84	5,6	0,00	0,0
2013-05-17 20:30	136	33	38	3,0	18,63	19,53	24,0	1017,52	3,66	18,29	18,29	19,28	4,5	0,00	0,0
2013-05-17 21:00	98	33	39	1,2	18,63	18,63	24,0	1017,52	3,27	18,63	18,29	18,42	3,7	0,00	0,0
2013-05-17 21:30	95	33	41	0,0	18,53	17,83	24,0	1017,52	3,32	17,83	18,19	17,70	2,0	0,00	0,0
2013-05-17 22:00	94	33	43	1,4	18,43	16,73	24,0	1017,52	3,06	16,73	18,09	16,69	2,0	0,00	0,0
2013-05-17 22:30	102	33	46	2,8	18,43	15,83	24,0	1018,52	3,27	14,25	18,09	15,93	3,3	0,00	0,0
2013-05-17 23:00	109	33	48	0,0	18,43	15,13	24,0	1018,52	3,28	15,13	18,09	15,32	3,3	0,00	0,0
2013-05-17 23:30	113	33	49	0,0	18,33	14,73	24,0	1018,52	3,23	14,73	17,99	14,97	1,6	0,00	0,0
2013-05-18 00:00	116	33	52	2,2	18,33	14,13	24,0	1018,52	3,57	14,13	17,99	14,52	2,4	0,00	0,0
2013-05-18 00:30	115	33	54	1,4	18,33	13,43	24,0	1018,52	3,49	13,43	17,99	13,92	3,0	0,00	0,0
2013-05-18 01:00	124	33	54	0,0	18,23	13,23	24,0	1018,52	3,31	13,23	17,89	13,72	2,6	0,00	0,0
2013-05-18 01:30	112	33	55	0,0	18,23	12,92	24,0	1018,52	3,31	12,92	17,89	13,48	2,0	0,00	0,0
2013-05-18 02:00	80	33	56	0,0	18,23	12,42	24,0	1019,52	3,11	12,42	17,89	13,03	1,4	0,00	0,0
2013-05-18 02:30	77	33	57	0,0	18,23	11,72	24,0	1019,52	2,72	11,72	17,89	12,38	1,2	0,00	0,0
2013-05-18 03:00	82	33	58	0,0	18,23	11,32	24,0	1019,52	2,61	11,32	17,89	12,04	1,6	0,00	0,0
2013-05-18 03:30	89	33	55	0,0	18,23	11,72	24,0	1019,52	2,19	11,72	17,89	12,28	1,4	0,00	0,0
2013-05-18 04:00	108	33	55	0,0	18,23	11,72	24,0	1019,52	2,19	11,72	17,89	12,28	2,0	0,00	0,0
2013-05-18 04:30	108	33	53	0,0	18,23	11,92	24,0	1019,52	1,83	11,92	17,89	12,37	2,2	0,00	0,0
2013-05-18 05:00	86	33	55	0,0	18,23	11,82	24,0	1019,52	2,29	11,82	17,89	12,38	1,6	0,00	0,0
2013-05-18 05:30	90	33	54	0,0	18,23	12,52	24,0	1019,52	2,66	12,52	17,89	13,02	1,2	0,00	0,0

Datum	Vindrikt °	Fukt inne Rh%	Fukt ute Rh%	Vindhast m/s	Temp in °C	Temp ute °C	Nb. Mån mm	Tryck Mbar	Daggp °C	Kyleffekt °C	Vix inne °C	Vix ute °C	Vindby m/s	Korr lufttryck	Nederb./dygn mm
2013-05-18 06:00	88	33	51	0,0	18,13	14,03	24,0	1019,52	3,19	14,03	17,79	14,37	0,0	0,00	0,0
2013-05-18 06:30	89	33	48	0,0	18,13	14,83	24,0	1019,52	3,01	14,83	17,79	15,02	1,4	0,00	0,0
2013-05-18 07:00	100	33	47	0,0	18,13	15,83	24,0	1019,52	3,60	15,83	17,79	15,97	1,6	0,00	0,0
2013-05-18 07:30	119	33	48	1,2	18,13	16,03	24,0	1019,52	4,10	16,03	17,79	16,22	3,1	0,00	0,0
2013-05-18 08:00	125	33	46	0,0	18,13	17,03	24,0	1019,52	4,36	17,03	17,79	17,13	2,6	0,00	0,0
2013-05-18 08:30	168	33	46	0,0	18,13	18,13	24,0	1019,52	5,35	18,13	17,79	18,23	2,2	0,00	0,0
2013-05-18 09:00	110	33	47	1,8	18,13	19,13	24,0	1019,52	6,59	19,13	17,79	19,28	2,8	0,00	0,0
2013-05-18 09:30	160	33	48	1,6	18,23	19,93	24,0	1019,52	7,65	19,93	17,89	20,12	3,5	0,00	0,0
2013-05-18 10:00	147	33	47	0,0	18,23	19,93	24,0	1019,52	7,32	19,93	17,89	20,08	2,4	0,00	0,0
2013-05-18 10:30	176	33	47	2,0	18,23	20,23	24,0	1019,52	7,59	20,23	17,89	20,38	3,1	0,00	0,0
2013-05-18 11:00	233	33	46	0,0	18,23	21,23	24,0	1019,52	8,16	21,23	17,89	21,33	3,5	0,00	0,0
2013-05-18 11:30	102	33	46	0,0	18,23	21,73	24,0	1019,52	8,61	21,73	17,89	21,83	3,9	0,00	0,0
2013-05-18 12:00	103	33	45	2,8	18,23	22,53	24,0	1019,52	8,98	21,57	17,89	22,58	6,0	0,00	0,0
2013-05-18 12:30	103	33	42	2,2	18,23	22,93	24,0	1019,52	8,25	22,93	17,89	22,85	5,0	0,00	0,0
2013-05-18 13:00	136	33	43	3,9	18,33	23,43	24,0	1019,52	9,07	21,84	17,99	23,39	5,0	0,00	0,0
2013-05-18 13:30	104	33	42	3,0	18,33	23,43	24,0	1019,52	8,69	22,55	17,99	23,35	4,7	0,00	0,0
2013-05-18 14:00	147	33	41	3,1	18,33	23,53	24,0	1018,52	8,40	22,66	17,99	23,41	4,1	0,00	0,0
2013-05-18 14:30	215	33	39	0,0	18,43	24,33	24,0	1018,52	8,31	24,33	18,09	24,12	4,5	0,00	0,0
2013-05-18 15:00	78	33	36	0,0	18,43	24,83	24,0	1018,52	7,47	24,83	18,09	24,50	4,9	0,00	0,0
2013-05-18 15:30	103	33	37	1,6	18,53	24,23	24,0	1018,52	7,38	24,23	18,19	23,94	5,6	0,00	0,0
2013-05-18 16:00	135	33	39	1,2	18,53	23,03	24,0	1018,52	7,16	23,03	18,19	22,82	4,5	0,00	0,0
2013-05-18 16:30	106	33	37	2,2	18,63	23,93	24,0	1018,52	7,12	23,93	18,29	23,64	5,4	0,00	0,0
2013-05-18 17:00	110	33	40	3,0	18,63	23,03	24,0	1018,52	7,56	22,11	18,29	22,86	5,2	0,00	0,0
2013-05-18 17:30	356	33	36	0,0	18,73	24,03	24,0	1018,52	6,77	24,03	18,39	23,70	4,1	0,00	0,0
2013-05-18 18:00	108	33	37	1,2	18,83	24,43	24,0	1017,52	7,56	24,43	18,49	24,14	4,1	0,00	0,0
2013-05-18 18:30	82	33	39	0,0	18,83	23,23	24,0	1017,52	7,34	23,23	18,49	23,02	2,0	0,00	0,0
2013-05-18 19:00	98	33	43	0,0	18,73	22,23	24,0	1017,52	7,99	22,23	18,39	22,19	2,2	0,00	0,0
2013-05-18 19:30	98	33	44	0,0	18,73	21,83	24,0	1017,52	8,00	21,83	18,39	21,84	1,2	0,00	0,0
2013-05-18 20:00	98	33	50	0,0	18,73	20,53	24,0	1017,52	8,83	20,53	18,39	20,82	0,0	0,00	0,0
2013-05-18 20:30	111	33	50	0,0	18,73	19,83	24,0	1017,52	8,19	19,83	18,39	20,12	2,0	0,00	0,0
2013-05-18 21:00	101	33	57	0,0	18,73	18,53	24,0	1017,52	9,05	18,53	18,39	19,19	0,0	0,00	0,0
2013-05-18 21:30	92	33	63	0,0	18,73	17,43	24,0	1018,52	9,59	17,43	18,39	18,43	0,0	0,00	0,0
2013-05-18 22:00	91	33	68	0,0	18,73	16,23	24,0	1018,52	9,64	16,23	18,39	17,54	0,0	0,00	0,0
2013-05-18 22:30	93	33	71	0,0	18,73	15,63	24,0	1018,52	9,74	15,63	18,39	17,14	0,0	0,00	0,0
2013-05-18 23:00	93	33	76	0,0	18,73	14,73	24,0	1018,52	9,94	14,73	18,39	16,57	0,0	0,00	0,0
2013-05-18 23:30	92	33	76	0,0	18,73	14,13	24,0	1018,52	9,36	14,13	18,39	15,97	0,0	0,00	0,0
2013-05-19 00:00	97	33	80	0,0	18,73	13,73	24,0	1018,52	9,77	13,73	18,39	15,86	0,0	0,00	0,0
2013-05-19 00:30	92	33	78	0,0	18,73	13,53	24,0	1018,52	9,18	13,53	18,39	15,51	0,0	0,00	0,0
2013-05-19 01:00	94	33	83	0,0	18,63	13,23	24,0	1018,52	9,85	13,23	18,29	15,58	0,0	0,00	0,0
2013-05-19 01:30	96	33	83	0,0	18,63	12,82	24,0	1018,52	9,46	12,82	18,29	15,18	0,0	0,00	0,0
2013-05-19 02:00	93	33	84	0,0	18,63	12,52	24,0	1018,52	9,35	12,52	18,29	14,95	0,0	0,00	0,0
2013-05-19 02:30	93	33	86	0,0	18,63	12,52	24,0	1018,52	9,72	12,52	18,29	15,10	0,0	0,00	0,0
2013-05-19 03:00	89	33	80	0,0	18,63	13,83	24,0	1018,52	9,86	13,83	18,29	15,96	0,0	0,00	0,0
2013-05-19 03:30	60	33	81	0,0	18,63	13,53	24,0	1018,52	9,77	13,53	18,29	15,73	0,0	0,00	0,0
2013-05-19 04:00	356	33	78	0,0	18,63	13,93	24,0	1017,52	9,57	13,93	18,29	15,91	1,2	0,00	0,0
2013-05-19 04:30	356	33	81	1,8	18,63	13,33	24,0	1017,52	9,57	13,33	18,29	15,53	2,0	0,00	0,0

Datum	Vindrikt	Fukt inne	Fukt ute	Vindhast	Temp in	Temp ute	Nb. Mån	Tryck	Daggp	Kyleffekt	Vix inne	Vix ute	Vindby	Korr lufttryck	Nederb./dygn
	°	Rh%	Rh%	m/s	°C	°C	mm	Mbar	°C	°C	°C	°C	m/s		mm
2013-05-19 05:00	356	33	79	1,4	18,63	13,83	24,0	1017,52	9,67	13,83	18,29	15,88	2,4	0,00	0,0
2013-05-19 05:30	356	33	76	0,0	18,63	14,63	24,0	1017,52	9,84	14,63	18,29	16,47	2,2	0,00	0,0
2013-05-19 06:00	343	33	74	0,0	18,63	15,43	24,0	1017,52	10,20	15,43	18,29	17,14	1,2	0,00	0,0
2013-05-19 06:30	87	33	69	0,0	18,63	16,63	24,0	1017,52	10,25	16,63	18,29	18,01	1,6	0,00	0,0
2013-05-19 07:00	17	33	67	0,0	18,73	17,23	24,0	1017,52	10,36	17,23	18,39	18,48	1,6	0,00	0,0
2013-05-19 07:30	356	33	61	1,2	18,73	17,73	24,0	1017,52	9,36	17,73	18,39	18,62	2,0	0,00	0,0
2013-05-19 08:00	80	33	58	0,0	18,73	18,93	24,0	1017,52	9,69	18,93	18,39	19,65	1,8	0,00	0,0
2013-05-19 08:30	90	33	61	0,0	18,73	18,23	24,0	1017,52	9,83	18,23	18,39	19,12	1,4	0,00	0,0
2013-05-19 09:00	78	33	60	0,0	18,73	19,13	24,0	1018,52	10,41	19,13	18,39	19,96	1,6	0,00	0,0
2013-05-19 09:30	97	33	57	0,0	18,73	20,13	24,0	1018,52	10,53	20,13	18,39	20,79	1,4	0,00	0,0
2013-05-19 10:00	86	33	58	0,0	18,73	20,23	24,0	1017,52	10,90	20,23	18,39	20,95	2,0	0,00	0,0
2013-05-19 10:30	339	33	56	0,0	18,73	20,73	24,0	1017,52	10,81	20,73	18,39	21,34	2,4	0,00	0,0
2013-05-19 11:00	127	33	55	0,0	18,83	21,73	24,0	1017,52	11,45	21,73	18,49	22,28	3,0	0,00	0,0
2013-05-19 11:30	98	33	51	1,2	18,83	22,23	24,0	1017,52	10,70	22,23	18,49	22,58	2,8	0,00	0,0
2013-05-19 12:00	123	33	48	0,0	18,83	22,63	24,0	1017,52	10,10	22,63	18,49	22,83	2,8	0,00	0,0
2013-05-19 12:30	356	33	45	0,0	18,83	22,93	24,0	1017,52	9,34	22,93	18,49	22,98	4,5	0,00	0,0
2013-05-19 13:00	84	33	44	2,0	18,83	23,63	24,0	1016,51	9,61	23,63	18,49	23,64	3,0	0,00	0,0
2013-05-19 13:30	9	33	46	0,0	18,93	22,33	24,0	1016,51	9,15	22,33	18,59	22,43	3,3	0,00	0,0
2013-05-19 14:00	92	33	45	1,4	18,93	22,53	24,0	1016,51	8,98	22,53	18,59	22,58	3,1	0,00	0,0
2013-05-19 14:30	81	33	45	1,4	18,93	23,43	24,0	1016,51	9,79	23,43	18,59	23,48	3,7	0,00	0,0
2013-05-19 15:00	105	33	40	0,0	18,93	23,43	24,0	1016,51	7,92	23,43	18,59	23,26	4,5	0,00	0,0
2013-05-19 15:30	154	33	40	1,6	19,03	23,13	24,0	1015,51	7,65	23,13	18,69	22,96	3,1	0,00	0,0
2013-05-19 16:00	134	33	40	0,0	19,13	24,23	24,0	1015,51	8,62	24,23	18,79	24,06	3,1	0,00	0,0
2013-05-19 16:30	97	33	39	1,2	19,23	24,13	24,0	1015,51	8,13	24,13	18,89	23,92	3,7	0,00	0,0
2013-05-19 17:00	86	33	43	0,0	19,23	23,13	24,0	1015,51	8,80	23,13	18,89	23,09	3,5	0,00	0,0
2013-05-19 17:30	128	33	53	0,0	19,23	20,33	24,0	1015,51	9,57	20,33	18,89	20,78	4,9	0,00	0,0
2013-05-19 18:00	85	33	52	0,0	19,23	22,43	24,0	1015,51	11,20	22,43	18,89	22,83	2,0	0,00	0,0
2013-05-19 18:30	174	33	46	0,0	19,33	22,73	24,0	1015,51	9,51	22,73	18,99	22,83	1,6	0,00	0,0
2013-05-19 19:00	189	33	45	0,0	19,23	22,03	24,0	1015,51	8,53	22,03	18,89	22,08	1,2	0,00	0,0
2013-05-19 19:30	356	33	42	1,4	19,23	22,13	24,0	1015,51	7,53	22,13	18,89	22,05	2,0	0,00	0,0
2013-05-19 20:00	351	33	45	0,0	19,23	20,93	24,0	1015,51	7,54	20,93	18,89	20,98	1,8	0,00	0,0
2013-05-19 20:30	351	33	49	0,0	19,23	19,73	24,0	1015,51	7,79	19,73	18,89	19,97	0,0	0,00	0,0
2013-05-19 21:00	9	33	52	0,0	19,23	18,83	24,0	1015,51	7,89	18,83	18,89	19,22	1,6	0,00	0,0
2013-05-19 21:30	87	33	49	0,0	19,23	18,73	24,0	1015,51	6,88	18,73	18,89	18,97	1,8	0,00	0,0
2013-05-19 22:00	69	33	50	0,0	19,13	17,93	24,0	1015,51	6,46	17,93	18,79	18,22	1,2	0,00	0,0
2013-05-19 22:30	118	33	56	2,2	19,13	17,73	24,0	1015,51	8,03	17,73	18,79	18,33	4,9	0,00	0,0
2013-05-19 23:00	121	33	66	2,0	19,13	17,03	24,0	1016,51	9,94	17,03	18,79	18,22	3,5	0,00	0,0
2013-05-19 23:30	100	33	72	1,4	19,13	16,53	24,0	1016,51	10,82	16,53	18,79	18,10	3,1	0,00	0,0
2013-05-20 00:00	101	33	75	0,0	19,13	15,93	24,0	1016,51	10,89	15,93	18,79	17,70	3,7	0,00	0,0
2013-05-20 00:30	109	33	76	1,2	19,13	15,43	24,0	1016,51	10,61	15,43	18,79	17,27	2,8	0,00	0,0
2013-05-20 01:00	80	33	77	0,0	19,13	15,13	24,0	1016,51	10,53	15,13	18,79	17,04	1,6	0,00	0,0
2013-05-20 01:30	89	33	80	0,0	19,13	14,23	24,0	1016,51	10,25	14,23	18,79	16,36	1,2	0,00	0,0
2013-05-20 02:00	91	33	83	0,0	19,13	13,43	24,0	1016,51	10,05	13,43	18,79	15,78	0,0	0,00	0,0
2013-05-20 02:30	87	33	89	0,0	19,13	13,12	24,0	1016,51	10,84	13,12	18,79	15,94	1,2	0,00	0,0
2013-05-20 03:00	4	33	88	0,0	19,13	13,23	24,0	1016,51	10,76	13,23	18,79	15,96	2,0	0,00	0,0
2013-05-20 03:30	9	33	88	0,0	19,13	13,33	24,0	1016,51	10,86	13,33	18,79	16,06	1,6	0,00	0,0

Datum	Vindrikt °	Fukt inne Rh%	Fukt ute Rh%	Vindhast m/s	Temp in °C	Temp ute °C	Nb. Mån mm	Tryck Mbar	Daggp °C	Kyleffekt °C	Vix inne °C	Vix ute °C	Vindby m/s	Korr lufttryck	Nederb./dygn mm
2013-05-20 04:00	336	33	89	0,0	19,13	13,23	24,0	1016,51	10,94	13,23	18,79	16,04	1,4	0,00	0,0
2013-05-20 04:30	242	33	87	0,0	19,13	13,43	24,0	1016,51	10,78	13,43	18,79	16,08	1,2	0,00	0,0
2013-05-20 05:00	226	33	90	0,0	19,13	13,33	24,0	1016,51	11,21	13,33	18,79	16,22	1,8	0,00	0,0
2013-05-20 05:30	195	33	95	0,0	19,13	12,72	25,2	1015,51	11,46	12,72	18,79	16,03	1,6	1,20	1,2
2013-05-20 06:00	114	33	98	0,0	19,13	12,32	25,2	1016,51	11,55	12,32	18,79	15,88	1,6	1,20	1,2
2013-05-20 06:30	114	33	97	0,0	19,03	12,22	25,2	1015,51	11,29	12,22	18,69	15,70	1,8	0,00	1,2
2013-05-20 07:00	117	33	96	0,0	19,03	12,22	25,2	1015,51	11,13	12,22	18,69	15,61	2,0	0,00	1,2
2013-05-20 07:30	218	33	95	0,0	19,03	12,42	25,2	1015,51	11,16	12,42	18,69	15,73	1,8	0,00	1,2
2013-05-20 08:00	151	33	94	0,0	19,03	13,02	25,2	1015,51	11,59	13,02	18,69	16,24	1,8	0,00	1,2
2013-05-20 08:30	210	33	93	0,0	19,03	13,33	25,2	1015,51	11,72	13,33	18,69	16,46	1,8	0,00	1,2
2013-05-20 09:00	75	33	90	0,0	19,03	13,73	25,2	1015,51	11,60	13,73	18,69	16,62	1,8	0,00	1,2
2013-05-20 09:30	76	33	87	0,0	19,03	13,63	25,2	1016,51	10,97	13,63	18,69	16,28	2,8	0,00	1,2
2013-05-20 10:00	101	33	87	1,2	19,03	13,83	25,2	1015,51	11,17	13,83	18,69	16,48	1,8	0,00	1,2
2013-05-20 10:30	88	33	84	0,0	19,13	15,13	25,2	1015,51	11,89	15,13	18,79	17,55	2,6	0,00	1,2
2013-05-20 11:00	16	33	86	0,0	19,13	15,03	25,2	1015,51	12,16	15,03	18,79	17,61	2,4	0,00	1,2
2013-05-20 11:30	108	33	86	0,0	19,13	14,53	25,2	1015,51	11,67	14,53	18,79	17,10	3,0	0,00	1,2
2013-05-20 12:00	86	33	85	0,0	19,13	15,23	25,2	1015,51	12,18	15,23	18,79	17,73	3,0	0,00	1,2
2013-05-20 12:30	99	33	85	1,2	19,13	15,53	25,2	1015,51	12,47	15,53	18,79	18,03	3,3	0,00	1,2
2013-05-20 13:00	89	33	87	0,0	19,13	15,53	25,2	1015,51	12,84	15,53	18,79	18,18	2,2	0,00	1,2
2013-05-20 13:30	98	33	92	2,6	19,03	14,93	25,2	1015,51	13,13	13,94	18,69	17,98	3,5	0,00	1,2
2013-05-20 14:00	108	33	97	0,0	19,03	14,53	28,8	1015,51	13,57	14,53	18,69	18,00	3,0	3,60	4,8
2013-05-20 14:30	106	33	99	1,2	19,03	14,33	28,8	1015,51	13,70	14,33	18,69	17,97	3,5	3,60	4,8
2013-05-20 15:00	117	33	99	1,6	19,03	14,13	28,8	1014,51	13,50	14,13	18,69	17,77	4,7	0,00	4,8
2013-05-20 15:30	111	33	100	2,2	19,03	14,53	28,8	1014,51	14,06	14,53	18,69	18,26	3,5	0,00	4,8
2013-05-20 16:00	130	33	99	1,6	19,03	14,53	28,8	1014,51	13,90	14,53	18,69	18,17	3,3	0,00	4,8
2013-05-20 16:30	109	33	99	1,8	19,03	14,53	28,8	1014,51	13,90	14,53	18,69	18,17	3,1	0,00	4,8
2013-05-20 17:00	95	33	99	1,2	19,03	14,33	28,8	1014,51	13,70	14,33	18,69	17,97	3,5	0,00	4,8
2013-05-20 17:30	89	33	100	0,0	19,03	14,23	28,8	1014,51	13,76	14,23	18,69	17,96	2,6	0,00	4,8
2013-05-20 18:00	107	33	100	0,0	19,03	14,63	28,8	1014,51	14,16	14,63	18,69	18,36	2,2	0,00	4,8
2013-05-20 18:30	110	33	98	1,8	19,13	14,83	28,8	1014,51	14,03	14,83	18,79	18,38	2,8	0,00	4,8
2013-05-20 19:00	87	33	96	1,2	19,13	15,43	28,8	1014,51	14,30	15,43	18,79	18,81	3,1	0,00	4,8
2013-05-20 19:30	91	34	93	1,8	19,23	15,63	28,8	1013,51	13,99	15,63	18,93	18,76	3,1	0,00	4,8
2013-05-20 20:00	123	34	95	2,2	19,23	15,03	28,8	1013,51	13,74	15,03	18,93	18,33	3,9	0,00	4,8
2013-05-20 20:30	97	34	94	1,2	19,23	14,93	28,8	1013,51	13,47	14,93	18,93	18,14	2,8	0,00	4,8
2013-05-20 21:00	92	34	95	1,4	19,23	14,53	28,8	1013,51	13,24	14,53	18,93	17,83	2,4	0,00	4,8
2013-05-20 21:30	101	34	97	0,0	19,13	14,33	28,8	1013,51	13,37	14,33	18,83	17,80	2,2	0,00	4,8
2013-05-20 22:00	97	34	98	0,0	19,13	14,03	28,8	1013,51	13,24	14,03	18,83	17,58	1,8	0,00	4,8
2013-05-20 22:30	101	34	99	1,2	19,13	13,93	28,8	1014,51	13,30	13,93	18,83	17,57	2,6	0,00	4,8
2013-05-20 23:00	108	34	99	1,6	19,13	13,73	28,8	1014,51	13,10	13,73	18,83	17,37	2,0	0,00	4,8
2013-05-20 23:30	89	34	100	0,0	19,03	13,73	28,8	1014,51	13,26	13,73	18,73	17,46	1,2	0,00	4,8
2013-05-21 00:00	89	34	100	1,6	19,03	13,43	28,8	1013,51	12,96	13,43	18,73	17,15	2,4	0,00	0,0
2013-05-21 00:30	115	34	100	0,0	19,03	13,23	28,8	1013,51	12,76	13,23	18,73	16,95	2,4	0,00	0,0
2013-05-21 01:00	92	34	100	0,0	19,03	13,23	28,8	1013,51	12,76	13,23	18,73	16,95	2,0	0,00	0,0
2013-05-21 01:30	106	34	100	0,0	19,03	13,23	28,8	1013,51	12,76	13,23	18,73	16,95	1,8	0,00	0,0
2013-05-21 02:00	104	34	100	1,2	19,03	13,12	28,8	1013,51	12,66	13,12	18,73	16,85	1,8	0,00	0,0
2013-05-21 02:30	105	34	100	0,0	19,03	13,02	28,8	1013,51	12,56	13,02	18,73	16,75	1,8	0,00	0,0



Datum	Vindrikt °	Fukt inne Rh%	Fukt ute Rh%	Vindhast m/s	Temp in °C	Temp ute °C	Nb. Mån mm	Tryck Mbar	Dagpp °C	Kyleffekt °C	Vix inne °C	Vix ute °C	Vindby m/s	Korr lufttryck	Nederb./dygn mm
2013-05-21 03:00	115	34	100	0,0	19,03	12,92	28,8	1012,51	12,46	12,92	18,73	16,65	1,4	0,00	0,0
2013-05-21 03:30	109	34	100	0,0	18,93	12,72	28,8	1012,51	12,26	12,72	18,63	16,45	2,6	0,00	0,0
2013-05-21 04:00	85	34	100	0,0	18,93	12,72	28,8	1012,51	12,26	12,72	18,63	16,45	1,4	0,00	0,0
2013-05-21 04:30	86	34	100	0,0	18,93	12,62	28,8	1011,51	12,16	12,62	18,63	16,35	1,4	0,00	0,0
2013-05-21 05:00	88	34	100	0,0	18,93	12,72	28,8	1011,51	12,26	12,72	18,63	16,45	2,4	0,00	0,0
2013-05-21 05:30	101	34	100	0,0	18,93	12,82	28,8	1011,51	12,36	12,82	18,63	16,55	2,0	0,00	0,0
2013-05-21 06:00	104	34	100	1,8	18,93	12,82	28,8	1011,51	12,36	12,82	18,63	16,55	2,4	0,00	0,0
2013-05-21 06:30	110	34	100	0,0	18,93	12,72	28,8	1011,51	12,26	12,72	18,63	16,45	2,6	0,00	0,0
2013-05-21 07:00	106	34	100	0,0	18,93	12,82	28,8	1011,51	12,36	12,82	18,63	16,55	3,1	0,00	0,0
2013-05-21 07:30	123	34	100	1,4	18,93	13,02	28,8	1011,51	12,56	13,02	18,63	16,75	3,0	0,00	0,0
2013-05-21 08:00	110	34	100	1,6	18,93	13,53	28,8	1011,51	13,06	13,53	18,63	17,26	4,1	0,00	0,0
2013-05-21 08:30	108	34	100	1,4	18,93	13,63	28,8	1010,51	13,16	13,63	18,63	17,36	4,3	0,00	0,0
2013-05-21 09:00	113	34	97	3,3	18,93	14,43	28,8	1010,51	13,47	12,03	18,63	17,90	3,9	0,00	0,0
2013-05-21 09:30	139	34	94	2,8	18,93	14,23	28,8	1010,51	12,78	12,50	18,63	17,44	4,3	0,00	0,0
2013-05-21 10:00	120	34	96	1,6	18,93	14,03	28,8	1010,51	12,91	14,03	18,63	17,41	4,1	0,00	0,0
2013-05-21 10:30	134	34	92	4,5	18,93	14,93	28,8	1010,51	13,13	10,61	18,63	17,98	6,6	0,00	0,0
2013-05-21 11:00	107	34	90	1,6	18,93	15,43	28,8	1010,51	13,28	15,43	18,63	18,32	5,4	0,00	0,0
2013-05-21 11:30	159	34	80	3,9	18,93	16,03	28,8	1010,51	12,00	13,20	18,63	18,16	6,4	0,00	0,0
2013-05-21 12:00	110	34	76	3,3	18,93	16,73	28,8	1009,51	11,87	14,63	18,63	18,57	6,2	0,00	0,0
2013-05-21 12:30	103	34	76	4,7	18,93	17,23	28,8	1009,51	12,35	13,46	18,63	19,07	7,1	0,00	0,0
2013-05-21 13:00	110	34	74	3,7	18,93	17,53	28,8	1009,51	12,21	14,95	18,63	19,24	6,2	0,00	0,0
2013-05-21 13:30	158	34	74	5,6	18,93	17,23	28,8	1009,51	11,93	12,83	18,63	18,94	6,2	0,00	0,0
2013-05-21 14:00	114	34	73	4,1	18,93	17,53	28,8	1009,51	12,00	14,38	18,63	19,17	6,9	0,00	0,0
2013-05-21 14:30	134	34	69	4,5	19,03	18,13	28,8	1008,51	11,68	14,58	18,73	19,51	8,3	0,00	0,0
2013-05-21 15:00	109	34	73	3,0	19,03	17,43	28,8	1008,51	11,90	16,00	18,73	19,07	6,4	0,00	0,0
2013-05-21 15:30	103	34	73	2,8	19,03	17,63	28,8	1008,51	12,09	16,21	18,73	19,27	6,4	0,00	0,0
2013-05-21 16:00	96	34	73	2,6	19,03	17,83	28,8	1008,51	12,29	17,00	18,73	19,47	6,9	0,00	0,0
2013-05-21 16:30	109	34	75	3,0	19,03	16,93	28,8	1008,51	11,85	15,45	18,73	18,71	6,6	0,00	0,0
2013-05-21 17:00	111	34	75	3,5	19,13	17,23	28,8	1008,51	12,14	15,19	18,83	19,01	7,1	0,00	0,0
2013-05-21 17:30	135	34	77	3,5	19,13	17,43	28,8	1008,51	12,75	15,42	18,83	19,34	7,3	0,00	0,0
2013-05-21 18:00	113	34	77	2,2	19,23	17,43	28,8	1007,51	12,75	17,43	18,93	19,34	5,8	0,00	0,0
2013-05-21 18:30	100	34	76	2,6	19,23	16,63	28,8	1007,51	11,77	15,73	18,93	18,47	6,4	0,00	0,0
2013-05-21 19:00	99	35	80	3,1	19,23	15,73	28,8	1007,51	11,71	14,14	18,98	17,86	6,4	0,00	0,0
2013-05-21 19:30	109	35	81	1,6	19,13	15,53	28,8	1007,51	11,71	15,53	18,88	17,73	6,0	0,00	0,0
2013-05-21 20:00	120	35	80	2,2	19,13	15,33	28,8	1007,51	11,32	15,33	18,88	17,46	6,4	0,00	0,0
2013-05-21 20:30	134	35	82	2,2	19,13	15,03	28,8	1007,51	11,42	15,03	18,88	17,30	3,7	0,00	0,0
2013-05-21 21:00	107	35	83	0,0	19,13	14,53	28,8	1007,51	11,12	14,53	18,88	16,88	4,1	0,00	0,0
2013-05-21 21:30	102	35	86	0,0	19,13	14,23	28,8	1007,51	11,38	14,23	18,88	16,80	2,4	0,00	0,0
2013-05-21 22:00	127	35	87	0,0	19,13	14,13	28,8	1007,51	11,46	14,13	18,88	16,78	1,2	0,00	0,0
2013-05-21 22:30	118	35	86	0,0	19,13	13,83	28,8	1007,51	10,99	13,83	18,88	16,40	2,4	0,00	0,0
2013-05-21 23:00	106	35	88	0,0	19,03	13,43	28,8	1007,51	10,96	13,43	18,78	16,16	2,8	0,00	0,0
2013-05-21 23:30	114	34	90	1,6	19,03	13,02	28,8	1007,51	10,91	13,02	18,73	15,92	3,1	0,00	0,0
2013-05-22 00:00	105	34	92	1,4	19,03	12,92	28,8	1007,51	11,16	12,92	18,73	15,98	3,3	0,00	0,0
2013-05-22 00:30	96	34	94	0,0	19,03	12,72	28,8	1007,51	11,29	12,72	18,73	15,94	3,0	0,00	0,0
2013-05-22 01:00	83	34	95	1,6	19,03	12,62	28,8	1007,51	11,36	12,62	18,73	15,93	1,8	0,00	0,0
2013-05-22 01:30	109	34	96	1,4	19,03	12,62	28,8	1006,51	11,52	12,62	18,73	16,01	2,4	0,00	0,0

Datum	Vindrikt °	Fukt inne Rh%	Fukt ute Rh%	Vindhast m/s	Temp in °C	Temp ute °C	Nb. Mån mm	Tryck Mbar	Daggp °C	Kyleffekt °C	Vix inne °C	Vix ute °C	Vindby m/s	Korr lufttryck	Nederb./dygn mm
2013-05-22 02:00	94	34	95	0,0	19,03	12,52	28,8	1006,51	11,26	12,52	18,73	15,83	2,2	0,00	0,0
2013-05-22 02:30	93	34	95	0,0	19,03	12,52	28,8	1006,51	11,26	12,52	18,73	15,83	2,0	0,00	0,0
2013-05-22 03:00	109	34	94	0,0	19,03	12,32	28,8	1006,51	10,90	12,32	18,73	15,54	1,6	0,00	0,0
2013-05-22 03:30	90	34	94	0,0	19,03	12,22	28,8	1005,51	10,80	12,22	18,73	15,44	2,0	0,00	0,0
2013-05-22 04:00	76	34	94	0,0	18,93	12,02	28,8	1005,51	10,60	12,02	18,63	15,24	1,4	0,00	0,0
2013-05-22 04:30	70	34	94	0,0	18,93	12,02	28,8	1005,51	10,60	12,02	18,63	15,24	2,2	0,00	0,0
2013-05-22 05:00	76	34	93	0,0	18,93	12,02	28,8	1005,51	10,44	12,02	18,63	15,16	2,0	0,00	0,0
2013-05-22 05:30	65	34	91	0,0	18,93	12,22	28,8	1005,51	10,30	12,22	18,63	15,20	1,4	0,00	0,0
2013-05-22 06:00	69	34	91	0,0	18,93	12,32	28,8	1005,51	10,40	12,32	18,63	15,30	0,0	0,00	0,0
2013-05-22 06:30	73	34	90	0,0	18,93	12,32	28,8	1005,51	10,22	12,32	18,63	15,22	1,2	0,00	0,0
2013-05-22 07:00	71	34	91	0,0	18,93	12,42	28,8	1004,51	10,49	12,42	18,63	15,40	0,0	0,00	0,0
2013-05-22 07:30	75	34	90	0,0	18,93	12,62	28,8	1004,51	10,52	12,62	18,63	15,52	0,0	0,00	0,0
2013-05-22 08:00	84	34	86	0,0	18,93	13,02	28,8	1004,51	10,21	13,02	18,63	15,60	1,4	0,00	0,0
2013-05-22 08:30	73	34	86	0,0	18,93	12,92	28,8	1004,51	10,11	12,92	18,63	15,50	1,2	0,00	0,0
2013-05-22 09:00	80	34	81	0,0	18,93	14,03	28,8	1004,51	10,25	14,03	18,63	16,23	2,2	0,00	0,0
2013-05-22 09:30	115	34	73	2,0	18,93	15,63	28,8	1004,51	10,18	15,63	18,63	17,27	3,7	0,00	0,0
2013-05-22 10:00	107	34	70	3,0	18,93	17,03	28,8	1004,51	10,86	15,56	18,63	18,47	5,6	0,00	0,0
2013-05-22 10:30	117	35	62	2,0	18,93	17,43	28,8	1004,51	9,34	17,43	18,68	18,38	6,4	0,00	0,0
2013-05-22 11:00	115	35	61	4,7	19,03	17,93	28,8	1004,51	9,55	14,33	18,78	18,82	4,7	0,00	0,0
2013-05-22 11:30	119	35	62	2,0	19,03	17,33	28,8	1003,51	9,24	17,33	18,78	18,28	6,2	0,00	0,0
2013-05-22 12:00	114	35	60	3,0	19,03	17,53	28,8	1003,51	8,92	16,10	18,78	18,36	4,9	0,00	0,0
2013-05-22 12:30	114	35	62	2,0	19,03	17,23	28,8	1003,51	9,15	17,23	18,78	18,18	5,4	0,00	0,0
2013-05-22 13:00	98	35	56	3,3	19,03	17,83	28,8	1003,51	8,12	15,87	18,78	18,43	6,2	0,00	0,0
2013-05-22 13:30	110	35	52	3,5	19,03	18,43	28,8	1003,51	7,52	16,55	18,78	18,82	5,8	0,00	0,0
2013-05-22 14:00	70	35	52	3,5	19,03	18,03	28,8	1003,51	7,16	16,09	18,78	18,42	6,4	0,00	0,0
2013-05-22 14:30	86	35	46	3,9	19,13	19,03	28,8	1002,51	6,17	16,70	18,88	19,13	6,4	0,00	0,0
2013-05-22 15:00	131	35	48	5,2	19,13	18,83	28,8	1002,51	6,65	15,16	18,88	19,02	5,8	0,00	0,0
2013-05-22 15:30	102	35	43	3,7	19,13	19,63	28,8	1002,51	5,66	17,40	18,88	19,59	9,2	0,00	0,0
2013-05-22 16:00	105	35	45	2,0	19,23	19,43	28,8	1002,51	6,19	19,43	18,98	19,48	6,2	0,00	0,0
2013-05-22 16:30	114	35	46	2,6	19,23	18,73	28,8	1002,51	5,90	17,95	18,98	18,83	7,7	0,00	0,0
2013-05-22 17:00	90	35	44	2,2	19,33	18,63	28,8	1002,51	5,12	18,63	19,08	18,63	8,7	0,00	0,0
2013-05-22 17:30	74	35	44	1,6	19,33	18,43	28,8	1002,51	4,94	18,43	19,08	18,43	7,3	0,00	0,0
2013-05-22 18:00	93	35	43	3,3	19,43	17,93	28,8	1002,51	4,14	15,98	19,18	17,89	8,3	0,00	0,0
2013-05-22 18:30	109	35	41	2,2	19,43	17,83	28,8	1002,51	3,32	17,83	19,18	17,70	7,1	0,00	0,0
2013-05-22 19:00	112	35	40	3,7	19,53	17,53	28,8	1002,51	2,68	14,95	19,28	17,36	6,9	0,00	0,0
2013-05-22 19:30	72	35	43	4,9	19,63	17,43	28,8	1002,51	3,69	13,71	19,38	17,39	7,5	0,00	0,0
2013-05-22 20:00	68	35	47	2,2	19,63	16,83	28,8	1002,51	4,51	16,83	19,38	16,97	9,2	0,00	0,0
2013-05-22 20:30	88	35	49	2,4	19,53	16,03	28,8	1002,51	4,41	15,10	19,28	16,27	7,3	0,00	0,0
2013-05-22 21:00	98	35	50	2,8	19,43	15,03	28,8	1003,51	3,81	13,37	19,18	15,32	8,9	0,00	0,0
2013-05-22 21:30	101	35	67	1,2	19,43	13,43	28,8	1003,51	6,75	13,43	19,18	14,68	6,2	0,00	0,0
2013-05-22 22:00	75	35	65	1,4	19,33	13,43	28,8	1003,51	6,29	13,43	19,08	14,55	4,7	0,00	0,0
2013-05-22 22:30	97	35	68	1,6	19,33	13,12	28,8	1003,51	6,70	13,12	19,08	14,44	5,4	0,00	0,0
2013-05-22 23:00	90	35	73	2,2	19,33	12,52	28,8	1003,51	7,20	12,52	19,08	14,17	4,3	0,00	0,0
2013-05-22 23:30	104	35	74	1,4	19,23	12,22	28,8	1003,51	7,12	12,22	18,98	13,93	4,7	0,00	0,0
2013-05-23 00:00	94	35	78	1,4	19,23	11,92	28,8	1003,51	7,63	11,92	18,98	13,91	3,9	0,00	0,0
2013-05-23 00:30	67	35	80	2,8	19,23	11,72	28,8	1003,51	7,83	9,77	18,98	13,85	3,3	0,00	0,0

Datum	Vindrikt °	Fukt inne Rh%	Fukt ute Rh%	Vindhast m/s	Temp in °C	Temp ute °C	Nb. Mån mm	Tryck Mbar	Daggp °C	Kyleffekt °C	Vix inne °C	Vix ute °C	Vindby m/s	Korr lufttryck	Nederb./dygn mm
2013-05-23 01:00	97	35	88	0,0	19,23	11,02	28,8	1003,51	8,60	11,02	18,98	13,76	3,5	0,00	0,0
2013-05-23 01:30	97	35	96	1,8	19,13	10,22	30,0	1003,51	9,14	10,22	18,88	13,61	4,3	1,20	1,2
2013-05-23 02:00	72	35	98	2,0	19,13	9,92	31,2	1003,51	9,16	9,92	18,88	13,48	4,1	2,40	2,4
2013-05-23 02:30	82	35	99	0,0	19,13	9,42	33,0	1003,51	8,82	9,42	18,88	13,06	3,1	3,00	4,2
2013-05-23 03:00	203	35	100	0,0	19,13	9,32	33,0	1003,51	8,87	9,32	18,88	13,05	3,0	1,80	4,2
2013-05-23 03:30	156	35	100	0,0	19,13	9,22	33,6	1003,51	8,77	9,22	18,88	12,95	3,7	0,60	4,8
2013-05-23 04:00	86	35	100	1,8	19,13	9,02	33,6	1003,51	8,57	9,02	18,88	12,75	4,1	0,60	4,8
2013-05-23 04:30	89	35	100	2,4	19,03	8,82	33,6	1003,51	8,37	7,50	18,78	12,55	4,7	0,00	4,8
2013-05-23 05:00	70	35	100	0,0	19,03	8,62	33,6	1003,51	8,17	8,62	18,78	12,35	4,1	0,00	4,8
2013-05-23 05:30	92	35	100	1,8	19,03	8,42	35,4	1004,51	7,97	8,42	18,78	12,15	3,5	1,80	6,6
2013-05-23 06:00	72	35	100	1,2	19,03	8,32	35,4	1004,51	7,87	8,32	18,78	12,05	3,1	1,80	6,6
2013-05-23 06:30	63	35	100	1,8	19,03	8,32	35,4	1004,51	7,87	8,32	18,78	12,05	3,7	0,00	6,6
2013-05-23 07:00	74	35	100	1,2	19,03	8,32	36,6	1005,51	7,87	8,32	18,78	12,05	3,9	1,20	7,8
2013-05-23 07:30	92	35	100	1,2	19,03	8,42	36,6	1005,51	7,97	8,42	18,78	12,15	4,1	1,20	7,8
2013-05-23 08:00	93	35	100	0,0	18,93	8,52	36,6	1005,51	8,07	8,52	18,68	12,25	3,3	0,00	7,8
2013-05-23 08:30	99	35	100	1,2	18,93	8,62	36,6	1005,51	8,17	8,62	18,68	12,35	2,2	0,00	7,8
2013-05-23 09:00	91	35	100	0,0	18,93	8,62	36,6	1006,51	8,17	8,62	18,68	12,35	2,0	0,00	7,8
2013-05-23 09:30	89	35	100	0,0	18,93	8,82	37,8	1006,51	8,37	8,82	18,68	12,55	1,8	1,20	9,0
2013-05-23 10:00	83	35	100	0,0	18,93	8,92	39,6	1006,51	8,47	8,92	18,68	12,65	1,8	3,00	10,8
2013-05-23 10:30	87	35	100	0,0	18,93	8,92	39,6	1006,51	8,47	8,92	18,68	12,65	3,0	1,80	10,8
2013-05-23 11:00	88	35	100	0,0	18,93	9,02	39,6	1007,51	8,57	9,02	18,68	12,75	3,1	0,00	10,8
2013-05-23 11:30	82	35	100	0,0	18,83	9,22	40,8	1007,51	8,77	9,22	18,58	12,95	4,1	1,20	12,0
2013-05-23 12:00	121	35	100	1,6	18,83	9,42	41,4	1007,51	8,97	9,42	18,58	13,15	2,6	1,80	12,6
2013-05-23 12:30	104	35	100	0,0	18,83	9,52	41,4	1007,51	9,07	9,52	18,58	13,25	2,8	0,60	12,6
2013-05-23 13:00	80	35	100	1,2	18,83	9,62	41,4	1007,51	9,17	9,62	18,58	13,35	2,8	0,00	12,6
2013-05-23 13:30	105	35	100	0,0	18,83	9,52	41,4	1007,51	9,07	9,52	18,58	13,25	3,0	0,00	12,6
2013-05-23 14:00	154	35	100	2,2	18,83	9,42	41,4	1008,51	8,97	9,42	18,58	13,15	3,9	0,00	12,6
2013-05-23 14:30	42	35	100	0,0	18,93	9,72	41,4	1008,51	9,27	9,72	18,68	13,45	3,7	0,00	12,6
2013-05-23 15:00	115	35	100	1,2	18,93	9,92	41,4	1008,51	9,47	9,92	18,68	13,65	3,7	0,00	12,6
2013-05-23 15:30	110	35	100	1,6	18,93	10,12	41,4	1008,51	9,67	10,12	18,68	13,85	2,6	0,00	12,6
2013-05-23 16:00	92	35	100	1,2	18,93	10,12	41,4	1008,51	9,67	10,12	18,68	13,85	2,2	0,00	12,6
2013-05-23 16:30	127	35	100	0,0	18,93	10,62	41,4	1008,51	10,17	10,62	18,68	14,35	2,2	0,00	12,6
2013-05-23 17:00	140	35	100	1,8	18,93	11,72	41,4	1009,51	11,26	11,72	18,68	15,45	3,7	0,00	12,6
2013-05-23 17:30	151	35	94	2,2	19,03	12,22	41,4	1009,51	10,80	12,22	18,78	15,44	4,9	0,00	12,6
2013-05-23 18:00	144	35	90	3,7	19,03	13,02	41,4	1009,51	10,91	9,70	18,78	15,92	4,9	0,00	12,6
2013-05-23 18:30	85	35	90	0,0	19,03	11,92	41,4	1009,51	9,83	11,92	18,78	14,82	3,9	0,00	12,6
2013-05-23 19:00	104	35	95	0,0	19,03	11,32	41,4	1009,51	10,07	11,32	18,78	14,63	2,8	0,00	12,6
2013-05-23 19:30	120	35	96	1,2	19,03	11,12	41,4	1009,51	10,04	11,12	18,78	14,51	1,8	0,00	12,6
2013-05-23 20:00	102	35	97	0,0	19,03	10,92	41,4	1009,51	10,00	10,92	18,78	14,39	1,6	0,00	12,6
2013-05-23 20:30	111	35	97	1,8	18,93	10,52	41,4	1009,51	9,60	10,52	18,68	13,99	2,6	0,00	12,6
2013-05-23 21:00	116	35	97	1,2	18,93	10,32	41,4	1009,51	9,40	10,32	18,68	13,79	3,1	0,00	12,6
2013-05-23 21:30	97	35	98	0,0	18,93	10,22	41,4	1009,51	9,46	10,22	18,68	13,78	1,4	0,00	12,6
2013-05-23 22:00	94	35	99	0,0	18,93	10,22	41,4	1010,51	9,61	10,22	18,68	13,87	0,0	0,00	12,6
2013-05-23 22:30	95	35	100	0,0	18,93	10,12	41,4	1010,51	9,67	10,12	18,68	13,85	0,0	0,00	12,6
2013-05-23 23:00	90	35	100	0,0	18,83	10,02	41,4	1010,51	9,57	10,02	18,58	13,75	0,0	0,00	12,6
2013-05-23 23:30	105	35	100	0,0	18,83	9,72	41,4	1010,51	9,27	9,72	18,58	13,45	1,4	0,00	12,6

Datum	Vindrikt °	Fukt inne Rh%	Fukt ute Rh%	Vindhast m/s	Temp in °C	Temp ute °C	Nb. Mån mm	Tryck Mbar	Dagpp °C	Kyleffekt °C	Vix inne °C	Vix ute °C	Vindby m/s	Korr lufttryck	Nederb./dygn mm
2013-05-24 00:00	127	35	100	0,0	18,83	9,42	41,4	1010,51	8,97	9,42	18,58	13,15	2,2	0,00	0,0
2013-05-24 00:30	110	35	100	0,0	18,83	9,32	41,4	1010,51	8,87	9,32	18,58	13,05	1,6	0,00	0,0
2013-05-24 01:00	94	35	100	0,0	18,83	9,22	41,4	1010,51	8,77	9,22	18,58	12,95	1,2	0,00	0,0
2013-05-24 01:30	94	35	100	0,0	18,83	9,22	41,4	1010,51	8,77	9,22	18,58	12,95	0,0	0,00	0,0
2013-05-24 02:00	93	35	100	0,0	18,83	9,02	41,4	1010,51	8,57	9,02	18,58	12,75	0,0	0,00	0,0
2013-05-24 02:30	93	35	100	0,0	18,83	8,52	41,4	1010,51	8,07	8,52	18,58	12,25	0,0	0,00	0,0
2013-05-24 03:00	94	35	100	0,0	18,73	7,92	41,4	1010,51	7,47	7,92	18,48	11,65	0,0	0,00	0,0
2013-05-24 03:30	94	35	100	0,0	18,73	7,42	41,4	1011,51	6,98	7,42	18,48	11,15	0,0	0,00	0,0
2013-05-24 04:00	90	35	100	0,0	18,73	7,02	41,4	1010,51	6,58	7,02	18,48	10,75	0,0	0,00	0,0
2013-05-24 04:30	94	35	100	0,0	18,73	6,82	41,4	1010,51	6,38	6,82	18,48	10,55	0,0	0,00	0,0
2013-05-24 05:00	91	35	100	0,0	18,73	6,92	41,4	1011,51	6,48	6,92	18,48	10,65	0,0	0,00	0,0
2013-05-24 05:30	16	35	100	0,0	18,73	7,62	41,4	1011,51	7,18	7,62	18,48	11,35	0,0	0,00	0,0
2013-05-24 06:00	16	35	100	0,0	18,73	8,22	41,4	1011,51	7,77	8,22	18,48	11,95	0,0	0,00	0,0
2013-05-24 06:30	104	35	100	0,0	18,73	8,92	41,4	1011,51	8,47	8,92	18,48	12,65	0,0	0,00	0,0
2013-05-24 07:00	119	35	100	0,0	18,83	11,12	41,4	1011,51	10,67	11,12	18,58	14,85	1,2	0,00	0,0
2013-05-24 07:30	99	35	100	0,0	18,93	11,42	41,4	1011,51	10,97	11,42	18,68	15,15	0,0	0,00	0,0
2013-05-24 08:00	97	35	100	0,0	19,03	12,82	41,4	1011,51	12,36	12,82	18,78	16,55	0,0	0,00	0,0
2013-05-24 08:30	134	35	93	0,0	19,03	13,02	41,4	1011,51	11,42	13,02	18,78	16,16	1,2	0,00	0,0
2013-05-24 09:00	302	35	87	0,0	19,03	13,43	41,4	1012,51	10,78	13,43	18,78	16,08	1,4	0,00	0,0
2013-05-24 09:30	297	35	84	0,0	19,03	13,23	41,4	1012,51	10,04	13,23	18,78	15,65	1,6	0,00	0,0
2013-05-24 10:00	328	35	75	0,0	19,03	13,53	41,4	1012,51	8,58	13,53	18,78	15,30	1,6	0,00	0,0
2013-05-24 10:30	2	35	69	0,0	18,93	13,63	41,4	1012,51	7,39	13,63	18,68	15,00	1,4	0,00	0,0
2013-05-24 11:00	313	35	68	0,0	18,93	14,53	41,4	1012,51	8,03	14,53	18,68	15,84	1,2	0,00	0,0
2013-05-24 11:30	331	35	75	0,0	18,93	14,23	41,4	1013,51	9,25	14,23	18,68	16,00	1,2	0,00	0,0
2013-05-24 12:00	325	35	65	1,4	18,93	15,33	41,4	1013,51	8,09	15,33	18,68	16,45	2,8	0,00	0,0
2013-05-24 12:30	351	35	67	2,0	18,93	15,03	41,4	1013,51	8,27	15,03	18,68	16,28	2,2	0,00	0,0
2013-05-24 13:00	287	35	69	1,6	18,93	16,43	41,4	1013,51	10,06	16,43	18,68	17,81	2,8	0,00	0,0
2013-05-24 13:30	316	35	71	0,0	18,83	14,83	41,4	1013,51	8,98	14,83	18,58	16,33	2,8	0,00	0,0
2013-05-24 14:00	306	35	65	2,0	18,83	15,03	41,4	1013,51	7,81	15,03	18,58	16,15	3,0	0,00	0,0
2013-05-24 14:30	340	35	68	1,4	18,83	14,83	41,4	1013,51	8,31	14,83	18,58	16,14	3,0	0,00	0,0
2013-05-24 15:00	323	35	67	1,2	18,83	15,23	41,4	1013,51	8,46	15,23	18,58	16,48	3,7	0,00	0,0
2013-05-24 15:30	325	35	67	1,6	18,93	14,93	41,4	1013,51	8,18	14,93	18,68	16,18	3,3	0,00	0,0
2013-05-24 16:00	308	35	65	1,2	18,93	15,23	41,4	1013,51	8,00	15,23	18,68	16,35	3,5	0,00	0,0
2013-05-24 16:30	254	35	62	2,8	19,03	15,13	41,4	1014,51	7,17	13,48	18,78	16,07	3,9	0,00	0,0
2013-05-24 17:00	310	35	66	2,4	19,13	14,63	41,4	1014,51	7,66	13,62	18,88	15,82	3,9	0,00	0,0
2013-05-24 17:30	329	35	65	2,0	19,23	13,53	41,4	1014,51	6,39	13,53	18,98	14,65	3,5	0,00	0,0
2013-05-24 18:00	324	35	67	2,0	19,23	13,83	41,4	1014,51	7,13	13,83	18,98	15,08	3,3	0,00	0,0
2013-05-24 18:30	315	35	70	2,0	19,23	12,62	41,4	1014,51	6,66	12,62	18,98	14,07	3,3	0,00	0,0
2013-05-24 19:00	343	35	74	2,6	19,13	11,72	41,4	1015,51	6,64	10,56	18,88	13,43	3,5	0,00	0,0
2013-05-24 19:30	316	35	74	2,0	19,03	11,32	41,4	1015,51	6,26	11,32	18,78	13,03	3,9	0,00	0,0
2013-05-24 20:00	321	35	75	0,0	19,03	10,82	41,4	1015,51	5,98	10,82	18,78	12,60	3,1	0,00	0,0
2013-05-24 20:30	329	35	78	1,6	18,93	10,42	41,4	1015,51	6,18	10,42	18,68	12,41	3,9	0,00	0,0
2013-05-24 21:00	325	35	80	0,0	18,93	9,72	41,4	1015,51	5,89	9,72	18,68	11,85	2,8	0,00	0,0
2013-05-24 21:30	317	35	82	0,0	18,83	9,52	41,4	1015,51	6,06	9,52	18,58	11,80	2,2	0,00	0,0
2013-05-24 22:00	328	35	84	0,0	18,83	8,92	41,4	1016,51	5,84	8,92	18,58	11,35	1,2	0,00	0,0
2013-05-24 22:30	322	35	85	0,0	18,83	8,62	41,4	1016,51	5,72	8,62	18,58	11,12	2,0	0,00	0,0

Datum	Vindrikt	Fukt inne	Fukt ute	Vindhast	Temp in	Temp ute	Nb. Mån	Tryck	Dagpp	Kyleffekt	Vix inne	Vix ute	Vindby	Korr lufttryck	Nederb./dygn
	°	Rh%	Rh%	m/s	°C	°C	mm	Mbar	°C	°C	°C	°C	m/s		mm
2013-05-24 23:00	316	35	85	0,0	18,73	8,52	41,4	1016,51	5,63	8,52	18,48	11,02	1,2	0,00	0,0
2013-05-24 23:30	321	35	85	0,0	18,73	8,42	41,4	1016,51	5,53	8,42	18,48	10,92	1,6	0,00	0,0
2013-05-25 00:00	297	35	85	0,0	18,73	8,02	41,4	1016,51	5,14	8,02	18,48	10,52	2,2	0,00	0,0
2013-05-25 00:30	337	35	85	0,0	18,63	7,82	41,4	1016,51	4,94	7,82	18,37	10,32	2,2	0,00	0,0
2013-05-25 01:00	320	35	84	0,0	18,63	7,72	41,4	1017,52	4,67	7,72	18,37	10,15	1,8	0,00	0,0
2013-05-25 01:30	338	35	82	1,4	18,53	7,52	41,4	1016,51	4,12	7,52	18,27	9,80	2,2	0,00	0,0
2013-05-25 02:00	316	35	82	0,0	18,53	7,12	41,4	1016,51	3,73	7,12	18,27	9,40	2,4	0,00	0,0
2013-05-25 02:30	319	35	82	0,0	18,43	7,02	41,4	1016,51	3,63	7,02	18,17	9,30	2,2	0,00	0,0
2013-05-25 03:00	314	35	82	0,0	18,43	6,82	41,4	1016,51	3,43	6,82	18,17	9,10	2,0	0,00	0,0
2013-05-25 03:30	331	35	80	0,0	18,43	6,62	41,4	1016,51	2,88	6,62	18,17	8,75	2,0	0,00	0,0
2013-05-25 04:00	331	35	80	0,0	18,33	6,22	41,4	1016,51	2,49	6,22	18,07	8,35	2,0	0,00	0,0
2013-05-25 04:30	313	35	79	0,0	18,33	6,42	41,4	1017,52	2,50	6,42	18,07	8,48	1,6	0,00	0,0
2013-05-25 05:00	341	35	80	0,0	18,33	5,92	41,4	1017,52	2,20	5,92	18,07	8,05	2,0	0,00	0,0
2013-05-25 05:30	346	35	82	0,0	18,33	6,22	41,4	1016,51	2,85	6,22	18,07	8,50	2,0	0,00	0,0
2013-05-25 06:00	342	35	81	0,0	18,33	6,42	41,4	1016,51	2,86	6,42	18,07	8,62	0,0	0,00	0,0
2013-05-25 06:30	331	35	81	0,0	18,33	6,32	41,4	1016,51	2,77	6,32	18,07	8,52	1,2	0,00	0,0
2013-05-25 07:00	356	35	80	1,2	18,43	6,52	41,4	1016,51	2,78	6,52	18,17	8,65	2,2	0,00	0,0
2013-05-25 07:30	330	34	77	0,0	18,63	6,62	41,4	1016,51	2,32	6,62	18,33	8,54	2,6	0,00	0,0
2013-05-25 08:00	332	34	75	0,0	18,63	6,82	41,4	1016,51	2,13	6,82	18,33	8,60	2,4	0,00	0,0
2013-05-25 08:30	318	34	75	0,0	18,73	7,32	41,4	1016,51	2,61	7,32	18,43	9,10	2,2	0,00	0,0
2013-05-25 09:00	342	34	75	1,2	18,73	7,42	41,4	1016,51	2,70	7,42	18,43	9,20	3,0	0,00	0,0
2013-05-25 09:30	351	34	72	0,0	18,73	7,82	41,4	1016,51	2,49	7,82	18,43	9,40	3,3	0,00	0,0
2013-05-25 10:00	356	34	69	1,6	18,73	8,32	41,4	1017,52	2,34	8,32	18,43	9,70	3,7	0,00	0,0
2013-05-25 10:30	318	34	66	1,6	18,73	9,22	41,4	1016,51	2,55	9,22	18,43	10,41	3,0	0,00	0,0
2013-05-25 11:00	343	34	63	2,6	18,73	9,92	41,4	1016,51	2,52	8,66	18,43	10,93	3,5	0,00	0,0
2013-05-25 11:30	308	34	65	1,6	18,73	10,02	41,4	1016,51	3,08	10,02	18,43	11,15	3,5	0,00	0,0
2013-05-25 12:00	327	34	65	1,6	18,73	9,92	41,4	1016,51	2,98	9,92	18,43	11,05	4,7	0,00	0,0
2013-05-25 12:30	356	34	60	1,6	18,63	10,62	41,4	1016,51	2,46	10,62	18,33	11,45	3,9	0,00	0,0
2013-05-25 13:00	333	34	60	2,2	18,63	11,02	41,4	1016,51	2,83	11,02	18,33	11,85	4,1	0,00	0,0
2013-05-25 13:30	325	34	59	0,0	18,63	11,52	41,4	1016,51	3,05	11,52	18,33	12,30	4,5	0,00	0,0
2013-05-25 14:00	314	34	55	2,2	18,63	12,32	41,4	1016,51	2,75	12,32	18,33	12,88	3,3	0,00	0,0
2013-05-25 14:30	339	34	52	2,2	18,63	13,12	41,4	1016,51	2,65	13,12	18,33	13,52	3,1	0,00	0,0
2013-05-25 15:00	327	34	51	1,4	18,63	13,23	41,4	1015,51	2,45	13,23	18,33	13,57	3,3	0,00	0,0
2013-05-25 15:30	318	34	50	1,2	18,63	13,53	41,4	1015,51	2,43	13,53	18,33	13,82	3,5	0,00	0,0
2013-05-25 16:00	356	34	49	2,4	18,73	13,33	41,4	1015,51	1,95	12,25	18,43	13,57	3,1	0,00	0,0
2013-05-25 16:30	20	34	50	3,7	18,83	12,72	41,4	1015,51	1,70	9,35	18,53	13,02	4,3	0,00	0,0
2013-05-25 17:00	320	34	50	2,0	18,93	12,82	41,4	1015,51	1,79	12,82	18,63	13,12	4,3	0,00	0,0
2013-05-25 17:30	311	34	50	1,6	18,93	12,52	41,4	1015,51	1,52	12,52	18,63	12,82	4,1	0,00	0,0
2013-05-25 18:00	330	34	50	0,0	18,93	12,52	41,4	1015,51	1,52	12,52	18,63	12,82	3,5	0,00	0,0
2013-05-25 18:30	311	34	49	1,4	18,93	12,92	41,4	1015,51	1,58	12,92	18,63	13,17	3,5	0,00	0,0
2013-05-25 19:00	356	34	46	0,0	19,03	12,92	41,4	1015,51	0,64	12,92	18,73	13,02	3,0	0,00	0,0
2013-05-25 19:30	329	34	48	1,2	19,03	13,12	41,4	1015,51	1,46	13,12	18,73	13,32	2,0	0,00	0,0
2013-05-25 20:00	326	34	49	1,4	19,03	12,82	41,4	1015,51	1,49	12,82	18,73	13,07	3,0	0,00	0,0
2013-05-25 20:30	333	34	50	0,0	19,03	12,42	41,4	1015,51	1,42	12,42	18,73	12,72	2,2	0,00	0,0
2013-05-25 21:00	322	34	53	0,0	19,03	11,52	41,4	1015,51	1,46	11,52	18,73	11,97	2,2	0,00	0,0
2013-05-25 21:30	335	34	56	0,0	18,93	10,42	41,4	1015,51	1,25	10,42	18,63	11,03	2,0	0,00	0,0

Datum	Vindrikt °	Fukt inne Rh%	Fukt ute Rh%	Vindhast m/s	Temp in °C	Temp ute °C	Nb. Mån mm	Tryck Mbar	Daggp °C	Kyleffekt °C	Vix inne °C	Vix ute °C	Vindby m/s	Korr lufttryck	Nederb./dygn mm
2013-05-25 22:00	339	34	59	0,0	18,83	9,52	41,4	1015,51	1,18	9,52	18,53	10,30	1,4	0,00	0,0
2013-05-25 22:30	351	34	63	0,0	18,83	8,52	41,4	1015,51	1,20	8,52	18,53	9,53	0,0	0,00	0,0
2013-05-25 23:00	356	34	69	0,0	18,73	7,32	41,4	1015,51	1,39	7,32	18,43	8,70	1,2	0,00	0,0
2013-05-25 23:30	1	34	70	0,0	18,73	6,82	41,4	1015,51	1,12	6,82	18,43	8,26	1,2	0,00	0,0
2013-05-26 00:00	356	34	72	0,0	18,63	6,32	41,4	1015,51	1,05	6,32	18,33	7,89	0,0	0,00	0,0
2013-05-26 00:30	1	34	74	0,0	18,63	5,72	41,4	1015,51	0,87	5,72	18,33	7,43	0,0	0,00	0,0
2013-05-26 01:00	1	34	76	0,0	18,63	5,42	41,4	1015,51	0,97	5,42	18,33	7,27	0,0	0,00	0,0
2013-05-26 01:30	1	34	78	0,0	18,53	4,72	41,4	1015,51	0,67	4,72	18,23	6,71	0,0	0,00	0,0
2013-05-26 02:00	1	34	81	0,0	18,53	3,62	41,4	1015,51	0,14	3,62	18,23	5,82	0,0	0,00	0,0
2013-05-26 02:30	1	34	83	0,0	18,43	3,42	41,4	1015,51	0,30	3,42	18,13	5,77	0,0	0,00	0,0
2013-05-26 03:00	356	34	85	0,0	18,43	4,42	41,4	1015,51	1,62	4,42	18,13	6,92	1,2	0,00	0,0
2013-05-26 03:30	0	34	81	0,0	18,43	3,92	41,4	1015,51	0,43	3,92	18,13	6,12	0,0	0,00	0,0
2013-05-26 04:00	0	34	85	0,0	18,43	3,72	41,4	1014,51	0,93	3,72	18,13	6,22	0,0	0,00	0,0
2013-05-26 04:30	0	34	86	0,0	18,43	3,62	41,4	1015,51	1,00	3,62	18,13	6,20	0,0	0,00	0,0
2013-05-26 05:00	6	34	87	0,0	18,33	4,12	41,4	1015,51	1,66	4,12	18,03	6,77	0,0	0,00	0,0
2013-05-26 05:30	10	34	86	0,0	18,33	4,72	41,4	1014,51	2,08	4,72	18,03	7,30	0,0	0,00	0,0
2013-05-26 06:00	10	34	82	0,0	18,33	7,42	41,4	1014,51	4,02	7,42	18,03	9,70	0,0	0,00	0,0
2013-05-26 06:30	341	34	74	0,0	18,33	8,22	41,4	1015,51	3,28	8,22	18,03	9,93	0,0	0,00	0,0
2013-05-26 07:00	342	34	71	0,0	18,43	9,42	41,4	1015,51	3,82	9,42	18,13	10,93	0,0	0,00	0,0
2013-05-26 07:30	343	34	68	0,0	18,63	10,42	41,4	1015,51	4,13	10,42	18,33	11,74	0,0	0,00	0,0
2013-05-26 08:00	35	34	68	0,0	18,73	12,62	41,4	1015,51	6,22	12,62	18,43	13,94	0,0	0,00	0,0
2013-05-26 08:30	114	34	60	1,2	18,73	13,83	41,4	1015,51	5,45	13,83	18,43	14,66	2,4	0,00	0,0
2013-05-26 09:00	138	34	59	2,2	18,73	14,53	41,4	1015,51	5,85	14,53	18,43	15,30	3,3	0,00	0,0
2013-05-26 09:30	94	34	58	0,0	18,73	15,33	41,4	1015,51	6,34	15,33	18,43	16,04	4,7	0,00	0,0
2013-05-26 10:00	119	34	53	1,8	18,73	16,03	41,4	1015,51	5,61	16,03	18,43	16,47	5,2	0,00	0,0
2013-05-26 10:30	111	34	52	2,0	18,73	16,83	41,4	1015,51	6,05	16,83	18,43	17,22	4,5	0,00	0,0
2013-05-26 11:00	132	34	52	2,4	18,73	17,43	41,4	1015,51	6,60	16,57	18,43	17,82	4,9	0,00	0,0
2013-05-26 11:30	107	34	49	0,0	18,63	18,13	41,4	1014,51	6,33	18,13	18,33	18,37	6,2	0,00	0,0
2013-05-26 12:00	115	34	45	4,9	18,63	18,43	41,4	1014,51	5,29	14,95	18,33	18,48	5,0	0,00	0,0
2013-05-26 12:30	167	34	42	3,5	18,63	19,13	41,4	1014,51	4,85	17,34	18,33	19,05	5,6	0,00	0,0
2013-05-26 13:00	156	34	41	2,8	18,63	19,53	41,4	1014,51	4,84	18,29	18,33	19,40	6,4	0,00	0,0
2013-05-26 13:30	137	34	41	3,5	18,73	20,03	41,4	1014,51	5,28	18,35	18,43	19,90	6,2	0,00	0,0
2013-05-26 14:00	111	34	40	0,0	18,73	20,13	41,4	1014,51	4,99	20,13	18,43	19,96	6,2	0,00	0,0
2013-05-26 14:30	111	34	40	1,6	18,73	18,73	41,4	1013,51	3,74	18,73	18,43	18,56	2,2	0,00	0,0
2013-05-26 15:00	110	34	39	0,0	18,73	20,23	41,4	1013,51	4,68	20,23	18,43	20,02	4,5	0,00	0,0
2013-05-26 15:30	109	34	38	0,0	18,73	20,43	41,4	1013,51	4,46	20,43	18,43	20,18	3,7	0,00	0,0
2013-05-26 16:00	111	34	36	2,4	18,83	20,43	41,4	1013,51	3,62	19,74	18,53	20,10	4,9	0,00	0,0
2013-05-26 16:30	121	34	39	2,2	18,93	19,83	41,4	1013,51	4,33	19,83	18,63	19,62	4,7	0,00	0,0
2013-05-26 17:00	95	34	39	1,4	18,93	19,23	41,4	1013,51	3,80	19,23	18,63	19,02	4,5	0,00	0,0
2013-05-26 17:30	92	34	38	2,2	18,93	19,63	41,4	1012,51	3,75	19,63	18,63	19,38	4,7	0,00	0,0
2013-05-26 18:00	135	34	38	2,6	18,93	20,33	41,4	1012,51	4,37	19,64	18,63	20,08	5,2	0,00	0,0
2013-05-26 18:30	149	34	41	4,3	19,03	19,83	41,4	1012,51	5,10	17,15	18,73	19,70	5,8	0,00	0,0
2013-05-26 19:00	143	34	43	6,2	19,13	19,63	41,4	1012,51	5,66	15,63	18,83	19,59	6,2	0,00	0,0
2013-05-26 19:30	117	34	44	3,3	19,13	19,03	41,4	1012,51	5,48	17,22	18,83	19,04	6,2	0,00	0,0
2013-05-26 20:00	125	34	48	2,6	19,13	17,83	41,4	1012,51	5,74	17,00	18,83	18,02	6,4	0,00	0,0
2013-05-26 20:30	111	34	49	1,6	19,03	17,13	41,4	1012,51	5,42	17,13	18,73	17,37	6,0	0,00	0,0

Datum	Vindrikt °	Fukt inne Rh%	Fukt ute Rh%	Vindhast m/s	Temp in °C	Temp ute °C	Nb. Mån mm	Tryck Mbar	Daggp °C	Kyleffekt °C	Vix inne °C	Vix ute °C	Vindby m/s	Korr lufttryck	Nederb./dygn mm
2013-05-26 21:00	109	34	49	2,6	19,03	16,83	41,4	1013,51	5,14	15,94	18,73	17,07	5,4	0,00	0,0
2013-05-26 21:30	123	34	50	1,4	19,03	16,13	41,4	1013,51	4,81	16,13	18,73	16,42	4,5	0,00	0,0
2013-05-26 22:00	114	34	52	1,2	19,03	15,43	41,4	1013,51	4,77	15,43	18,73	15,82	3,1	0,00	0,0
2013-05-26 22:30	96	34	53	0,0	18,93	14,93	41,4	1013,51	4,60	14,93	18,63	15,37	1,8	0,00	0,0
2013-05-26 23:00	110	34	54	1,4	18,93	14,43	41,4	1013,51	4,42	14,43	18,63	14,92	2,8	0,00	0,0
2013-05-26 23:30	73	34	55	1,6	18,93	14,03	41,4	1013,51	4,32	14,03	18,63	14,58	3,0	0,00	0,0
2013-05-27 00:00	109	34	56	1,2	18,93	13,53	41,4	1013,51	4,13	13,53	18,63	14,13	3,3	0,00	0,0
2013-05-27 00:30	99	34	57	0,0	18,83	12,92	41,4	1013,51	3,84	12,92	18,53	13,59	2,4	0,00	0,0
2013-05-27 01:00	77	34	58	0,0	18,83	12,42	41,4	1013,51	3,64	12,42	18,53	13,14	1,2	0,00	0,0
2013-05-27 01:30	85	34	59	0,0	18,83	11,82	41,4	1013,51	3,33	11,82	18,53	12,60	0,0	0,00	0,0
2013-05-27 02:00	81	34	66	0,0	18,83	10,42	41,4	1013,51	3,68	10,42	18,53	11,61	0,0	0,00	0,0
2013-05-27 02:30	88	34	70	0,0	18,83	9,22	41,4	1013,51	3,41	9,22	18,53	10,66	0,0	0,00	0,0
2013-05-27 03:00	87	34	75	0,0	18,83	8,22	41,4	1013,51	3,48	8,22	18,53	10,00	0,0	0,00	0,0
2013-05-27 03:30	85	34	79	0,0	18,73	8,42	41,4	1013,51	4,44	8,42	18,43	10,48	0,0	0,00	0,0
2013-05-27 04:00	31	34	73	0,0	18,73	9,52	41,4	1013,51	4,32	9,52	18,43	11,16	0,0	0,00	0,0
2013-05-27 04:30	0	34	70	0,0	18,73	10,02	41,4	1013,51	4,18	10,02	18,43	11,47	1,4	0,00	0,0
2013-05-27 05:00	23	34	70	0,0	18,73	10,32	41,4	1013,51	4,46	10,32	18,43	11,77	0,0	0,00	0,0
2013-05-27 05:30	343	34	70	0,0	18,73	10,52	41,4	1012,51	4,66	10,52	18,43	11,97	0,0	0,00	0,0
2013-05-27 06:00	89	34	70	0,0	18,73	10,72	41,4	1012,51	4,85	10,72	18,43	12,17	0,0	0,00	0,0
2013-05-27 06:30	89	34	62	0,0	18,73	12,32	41,4	1013,51	4,54	12,32	18,43	13,27	1,4	0,00	0,0
2013-05-27 07:00	95	34	54	0,0	18,73	13,53	41,4	1013,51	3,59	13,53	18,43	14,02	1,8	0,00	0,0
2013-05-27 07:30	93	34	54	0,0	18,73	13,23	41,4	1013,51	3,31	13,23	18,43	13,72	2,4	0,00	0,0
2013-05-27 08:00	110	34	57	1,4	18,73	12,92	41,4	1013,51	3,84	12,92	18,43	13,59	2,8	0,00	0,0
2013-05-27 08:30	145	34	58	1,8	18,73	12,92	41,4	1013,51	4,10	12,92	18,43	13,64	2,8	0,00	0,0
2013-05-27 09:00	104	34	57	0,0	18,73	13,12	41,4	1012,51	4,03	13,12	18,43	13,79	3,0	0,00	0,0
2013-05-27 09:30	114	34	56	0,0	18,73	13,33	41,4	1013,51	3,95	13,33	18,43	13,93	2,8	0,00	0,0
2013-05-27 10:00	87	34	56	3,1	18,73	14,03	41,4	1013,51	4,60	12,28	18,43	14,63	3,5	0,00	0,0
2013-05-27 10:30	119	34	60	2,4	18,73	13,83	41,4	1013,51	5,45	12,77	18,43	14,66	3,9	0,00	0,0
2013-05-27 11:00	121	34	68	1,8	18,73	13,53	41,4	1013,51	7,08	13,53	18,43	14,84	5,6	0,00	0,0
2013-05-27 11:30	87	34	72	4,9	18,73	13,53	41,4	1013,51	7,95	8,88	18,43	15,10	5,8	0,00	0,0
2013-05-27 12:00	116	34	75	2,2	18,73	13,63	41,4	1013,51	8,67	13,63	18,43	15,40	5,6	0,00	0,0
2013-05-27 12:30	109	34	75	3,9	18,73	13,83	41,4	1013,51	8,87	10,64	18,43	15,60	8,3	0,00	0,0
2013-05-27 13:00	148	34	76	4,1	18,73	14,03	41,4	1013,51	9,26	10,16	18,43	15,87	5,6	0,00	0,0
2013-05-27 13:30	148	34	77	4,3	18,73	14,33	41,4	1013,51	9,76	10,52	18,43	16,24	6,0	0,00	0,0
2013-05-27 14:00	86	34	77	2,8	18,73	14,03	41,4	1013,51	9,47	12,28	18,43	15,94	6,0	0,00	0,0
2013-05-27 14:30	109	34	73	2,8	18,73	14,23	41,4	1013,51	8,83	12,50	18,43	15,87	9,0	0,00	0,0
2013-05-27 15:00	135	34	69	4,1	18,73	15,43	41,4	1014,51	9,11	11,85	18,43	16,81	6,8	0,00	0,0
2013-05-27 15:30	115	35	58	3,1	18,73	16,53	41,4	1013,51	7,46	15,01	18,48	17,24	7,1	0,00	0,0
2013-05-27 16:00	147	35	59	3,5	18,73	16,13	41,4	1013,51	7,35	13,95	18,48	16,90	7,9	0,00	0,0
2013-05-27 16:30	147	35	55	4,9	18,73	15,93	41,4	1013,51	6,08	11,85	18,48	16,48	7,7	0,00	0,0
2013-05-27 17:00	138	35	54	4,5	18,83	16,23	41,4	1013,51	6,08	12,22	18,58	16,73	7,9	0,00	0,0
2013-05-27 17:30	144	35	51	3,1	18,83	17,53	41,4	1013,51	6,40	16,10	18,58	17,87	7,1	0,00	0,0
2013-05-27 18:00	159	35	60	2,8	18,83	17,83	41,4	1013,51	9,20	16,43	18,58	18,66	6,4	0,00	0,0
2013-05-27 18:30	123	35	58	6,4	18,93	16,83	41,4	1013,51	7,74	11,67	18,68	17,54	7,3	0,00	0,0
2013-05-27 19:00	174	35	59	2,4	18,93	16,13	41,4	1013,51	7,35	15,20	18,68	16,90	6,2	0,00	0,0
2013-05-27 19:30	153	35	61	1,4	18,93	15,33	41,4	1014,51	7,11	15,33	18,68	16,21	6,4	0,00	0,0

Datum	Vindrikt °	Fukt inne Rh%	Fukt ute Rh%	Vindhast m/s	Temp in °C	Temp ute °C	Nb. Mån mm	Tryck Mbar	Daggp °C	Kyleffekt °C	Vix inne °C	Vix ute °C	Vindby m/s	Korr lufttryck	Nederb./dygn mm
2013-05-27 20:00	136	35	63	1,6	18,93	15,23	41,4	1014,51	7,51	15,23	18,68	16,23	2,8	0,00	0,0
2013-05-27 20:30	145	35	61	3,7	18,83	14,93	41,4	1014,51	6,74	11,92	18,58	15,81	4,1	0,00	0,0
2013-05-27 21:00	155	35	63	2,6	18,83	14,43	41,4	1014,51	6,76	13,41	18,58	15,43	4,5	0,00	0,0
2013-05-27 21:30	144	35	66	2,8	18,83	13,63	41,4	1014,51	6,72	11,84	18,58	14,81	3,5	0,00	0,0
2013-05-27 22:00	136	35	69	3,0	18,73	12,72	41,4	1015,51	6,54	10,86	18,48	14,10	4,7	0,00	0,0
2013-05-27 22:30	99	35	70	1,4	18,73	12,22	41,4	1015,51	6,28	12,22	18,48	13,67	4,1	0,00	0,0
2013-05-27 23:00	120	35	72	1,6	18,73	11,72	41,4	1015,51	6,23	11,72	18,48	13,30	3,1	0,00	0,0
2013-05-27 23:30	108	35	75	1,2	18,73	11,42	41,4	1015,51	6,56	11,42	18,48	13,20	3,0	0,00	0,0
2013-05-28 00:00	92	35	77	0,0	18,73	11,02	41,4	1016,51	6,57	11,02	18,48	12,94	2,0	0,00	0,0
2013-05-28 00:30	109	35	80	1,2	18,63	10,62	41,4	1016,51	6,76	10,62	18,37	12,75	2,0	0,00	0,0
2013-05-28 01:00	96	35	81	0,0	18,63	10,22	41,4	1016,51	6,56	10,22	18,37	12,43	1,6	0,00	0,0
2013-05-28 01:30	112	35	84	1,4	18,63	9,62	41,4	1016,51	6,52	9,62	18,37	12,05	2,6	0,00	0,0
2013-05-28 02:00	106	35	87	0,0	18,63	9,32	41,4	1016,51	6,76	9,32	18,37	11,98	2,4	0,00	0,0
2013-05-28 02:30	85	35	89	0,0	18,63	9,12	41,4	1017,52	6,90	9,12	18,37	11,93	1,4	0,00	0,0
2013-05-28 03:00	86	35	91	0,0	18,63	8,72	41,4	1017,52	6,85	8,72	18,37	11,69	1,8	0,00	0,0
2013-05-28 03:30	106	35	95	0,0	18,53	8,52	41,4	1017,52	7,30	8,52	18,27	11,82	1,6	0,00	0,0
2013-05-28 04:00	91	35	96	0,0	18,53	8,22	41,4	1017,52	7,16	8,22	18,27	11,61	1,6	0,00	0,0
2013-05-28 04:30	111	35	98	1,2	18,53	8,42	41,4	1017,52	7,67	8,42	18,27	11,98	2,8	0,00	0,0
2013-05-28 05:00	102	35	99	0,0	18,53	8,72	41,4	1017,52	8,12	8,72	18,27	12,36	2,2	0,00	0,0
2013-05-28 05:30	110	35	98	1,4	18,43	9,22	41,4	1017,52	8,46	9,22	18,17	12,78	2,4	0,00	0,0
2013-05-28 06:00	103	35	96	0,0	18,43	10,52	41,4	1017,52	9,44	10,52	18,17	13,91	2,2	0,00	0,0
2013-05-28 06:30	147	35	90	1,6	18,43	11,72	41,4	1017,52	9,63	11,72	18,17	14,62	2,4	0,00	0,0
2013-05-28 07:00	117	35	82	0,0	18,53	12,62	41,4	1018,52	9,08	12,62	18,27	14,90	2,6	0,00	0,0
2013-05-28 07:30	133	35	79	1,6	18,63	13,73	41,4	1018,52	9,57	13,73	18,37	15,78	3,0	0,00	0,0
2013-05-28 08:00	114	35	75	1,8	18,73	14,63	41,4	1018,52	9,64	14,63	18,48	16,40	3,3	0,00	0,0
2013-05-28 08:30	135	35	72	2,2	18,73	15,33	41,4	1018,52	9,67	15,33	18,48	16,90	3,9	0,00	0,0
2013-05-28 09:00	144	35	68	2,4	18,73	15,73	41,4	1018,52	9,17	14,78	18,48	17,04	4,3	0,00	0,0
2013-05-28 09:30	138	35	62	1,4	18,73	15,93	41,4	1018,52	7,93	15,93	18,48	16,87	4,7	0,00	0,0
2013-05-28 10:00	102	35	59	1,8	18,73	16,43	41,4	1019,52	7,63	16,43	18,48	17,20	4,3	0,00	0,0
2013-05-28 10:30	88	35	55	0,0	18,73	17,13	41,4	1019,52	7,19	17,13	18,48	17,68	4,9	0,00	0,0
2013-05-28 11:00	115	35	51	2,6	18,73	17,93	41,4	1018,52	6,76	17,10	18,48	18,27	4,9	0,00	0,0
2013-05-28 11:30	99	35	51	2,2	18,73	17,73	41,4	1018,52	6,58	17,73	18,48	18,07	5,8	0,00	0,0
2013-05-28 12:00	91	35	50	1,6	18,63	19,23	41,4	1018,52	7,65	19,23	18,37	19,52	6,4	0,00	0,0
2013-05-28 12:30	123	35	52	0,0	18,63	19,43	41,4	1018,52	8,44	19,43	18,37	19,82	6,6	0,00	0,0
2013-05-28 13:00	98	35	55	3,5	18,63	19,13	41,4	1018,52	9,04	17,34	18,37	19,68	5,6	0,00	0,0
2013-05-28 13:30	121	35	54	0,0	18,63	19,33	41,4	1018,52	8,94	19,33	18,37	19,83	5,2	0,00	0,0
2013-05-28 14:00	116	35	51	2,2	18,63	20,03	41,4	1017,52	8,69	20,03	18,37	20,37	4,7	0,00	0,0
2013-05-28 14:30	95	35	48	1,4	18,73	19,73	41,4	1017,52	7,46	19,73	18,48	19,92	6,6	0,00	0,0
2013-05-28 15:00	98	35	45	2,2	18,73	21,03	41,4	1017,52	7,63	21,03	18,48	21,08	6,0	0,00	0,0
2013-05-28 15:30	86	35	46	0,0	18,73	21,33	41,4	1017,52	8,25	21,33	18,48	21,43	3,5	0,00	0,0
2013-05-28 16:00	85	35	48	1,6	18,73	20,23	41,4	1017,52	7,92	20,23	18,48	20,42	3,9	0,00	0,0
2013-05-28 16:30	96	35	46	1,8	18,83	20,83	41,4	1017,52	7,79	20,83	18,58	20,93	3,7	0,00	0,0
2013-05-28 17:00	112	35	47	2,8	18,93	21,03	41,4	1017,52	8,31	19,93	18,68	21,18	6,8	0,00	0,0
2013-05-28 17:30	100	35	45	1,6	18,93	20,93	41,4	1017,52	7,54	20,93	18,68	20,98	6,2	0,00	0,0
2013-05-28 18:00	148	35	46	3,7	18,93	20,53	41,4	1017,52	7,52	18,45	18,68	20,63	6,0	0,00	0,0
2013-05-28 18:30	122	35	45	5,8	18,93	20,33	41,4	1017,52	7,00	16,79	18,68	20,38	6,8	0,00	0,0



Datum	Vindrikt °	Fukt inne Rh%	Fukt ute Rh%	Vindhast m/s	Temp in °C	Temp ute °C	Nb. Mån mm	Tryck Mbar	Daggp °C	Kyleffekt °C	Vix inne °C	Vix ute °C	Vindby m/s	Korr lufttryck	Nederb./dygn mm
2013-05-28 19:00	119	35	45	2,4	18,93	20,23	41,4	1017,52	6,91	19,53	18,68	20,28	5,2	0,00	0,0
2013-05-28 19:30	119	35	41	2,8	18,93	20,73	41,4	1017,52	5,90	19,60	18,68	20,60	5,2	0,00	0,0
2013-05-28 20:00	99	35	44	0,0	18,93	19,53	41,4	1017,52	5,93	19,53	18,68	19,54	4,3	0,00	0,0
2013-05-28 20:30	136	35	46	1,2	18,93	19,13	41,4	1017,52	6,26	19,13	18,68	19,23	3,7	0,00	0,0
2013-05-28 21:00	117	35	47	1,2	18,93	18,43	41,4	1017,52	5,96	18,43	18,68	18,57	4,3	0,00	0,0
2013-05-28 21:30	90	35	49	0,0	18,93	17,63	41,4	1017,52	5,87	17,63	18,68	17,87	1,6	0,00	0,0
2013-05-28 22:00	96	35	49	0,0	18,93	17,13	41,4	1018,52	5,42	17,13	18,68	17,37	1,6	0,00	0,0
2013-05-28 22:30	84	35	51	0,0	18,83	16,43	41,4	1018,52	5,39	16,43	18,58	16,77	1,8	0,00	0,0
2013-05-28 23:00	105	35	56	0,0	18,83	15,23	41,4	1018,52	5,71	15,23	18,58	15,83	0,0	0,00	0,0
2013-05-28 23:30	91	35	60	0,0	18,83	14,43	41,4	1018,52	6,02	14,43	18,58	15,26	1,2	0,00	0,0
2013-05-29 00:00	82	35	64	0,0	18,83	13,73	41,4	1018,52	6,34	13,73	18,58	14,79	0,0	0,00	0,0
2013-05-29 00:30	81	35	64	0,0	18,83	13,73	41,4	1018,52	6,34	13,73	18,58	14,79	0,0	0,00	0,0
2013-05-29 01:00	80	35	64	0,0	18,83	13,43	41,4	1018,52	6,06	13,43	18,58	14,49	0,0	0,00	0,0
2013-05-29 01:30	82	35	67	0,0	18,83	12,82	41,4	1018,52	6,19	12,82	18,58	14,08	0,0	0,00	0,0
2013-05-29 02:00	78	35	66	0,0	18,83	12,52	41,4	1018,52	5,67	12,52	18,58	13,71	0,0	0,00	0,0
2013-05-29 02:30	75	35	69	0,0	18,83	12,02	41,4	1018,52	5,87	12,02	18,58	13,40	0,0	0,00	0,0
2013-05-29 03:00	79	35	72	0,0	18,83	11,32	41,4	1018,52	5,84	11,32	18,58	12,90	0,0	0,00	0,0
2013-05-29 03:30	84	35	73	0,0	18,73	11,02	41,4	1018,52	5,76	11,02	18,48	12,66	0,0	0,00	0,0
2013-05-29 04:00	84	35	74	0,0	18,73	11,02	41,4	1018,52	5,97	11,02	18,48	12,73	0,0	0,00	0,0
2013-05-29 04:30	31	35	75	0,0	18,73	11,62	41,4	1018,52	6,75	11,62	18,48	13,40	0,0	0,00	0,0
2013-05-29 05:00	351	35	75	0,0	18,73	12,02	41,4	1018,52	7,13	12,02	18,48	13,80	1,2	0,00	0,0
2013-05-29 05:30	19	35	76	0,0	18,73	12,12	41,4	1018,52	7,43	12,12	18,48	13,97	1,4	0,00	0,0
2013-05-29 06:00	25	35	72	0,0	18,73	13,23	41,4	1018,52	7,66	13,23	18,48	14,80	1,4	0,00	0,0
2013-05-29 06:30	356	35	66	0,0	18,73	14,33	41,4	1018,52	7,38	14,33	18,48	15,51	1,8	0,00	0,0
2013-05-29 07:00	351	35	66	0,0	18,73	14,53	41,4	1018,52	7,57	14,53	18,48	15,72	2,0	0,00	0,0
2013-05-29 07:30	337	35	60	0,0	18,73	14,83	41,4	1017,52	6,39	14,83	18,48	15,66	2,4	0,00	0,0
2013-05-29 08:00	101	35	60	0,0	18,83	15,53	41,4	1017,52	7,05	15,53	18,58	16,36	2,8	0,00	0,0
2013-05-29 08:30	109	35	53	0,0	18,83	17,03	41,4	1017,52	6,53	17,03	18,58	17,47	3,0	0,00	0,0
2013-05-29 09:00	295	35	51	1,2	18,83	17,93	41,4	1017,52	6,76	17,93	18,58	18,27	3,5	0,00	0,0
2013-05-29 09:30	68	35	49	0,0	18,83	19,03	41,4	1017,52	7,15	19,03	18,58	19,27	3,5	0,00	0,0
2013-05-29 10:00	98	35	42	0,0	18,83	19,63	41,4	1017,52	5,30	19,63	18,58	19,55	3,1	0,00	0,0
2013-05-29 10:30	86	35	41	1,6	18,83	20,23	41,4	1016,51	5,46	20,23	18,58	20,10	3,9	0,00	0,0
2013-05-29 11:00	191	35	38	0,0	18,83	19,93	41,4	1016,51	4,02	19,93	18,58	19,68	3,9	0,00	0,0
2013-05-29 11:30	87	35	37	1,2	18,83	20,83	41,4	1016,51	4,39	20,83	18,58	20,54	4,3	0,00	0,0
2013-05-29 12:00	119	35	37	2,6	18,93	20,93	41,4	1016,51	4,48	20,27	18,68	20,64	3,9	0,00	0,0
2013-05-29 12:30	118	35	35	1,8	18,93	21,73	41,4	1016,51	4,32	21,73	18,68	21,36	5,0	0,00	0,0
2013-05-29 13:00	89	35	35	2,6	18,93	21,43	41,4	1016,51	4,06	20,80	18,68	21,06	4,7	0,00	0,0
2013-05-29 13:30	81	35	36	1,6	18,93	21,83	41,4	1016,51	4,84	21,83	18,68	21,50	4,1	0,00	0,0
2013-05-29 14:00	113	35	35	2,6	19,03	21,93	41,4	1015,51	4,49	21,32	18,78	21,56	3,9	0,00	0,0
2013-05-29 14:30	103	35	34	2,2	19,03	22,63	41,4	1015,51	4,65	22,63	18,78	22,22	4,9	0,00	0,0
2013-05-29 15:00	112	35	35	0,0	19,03	22,03	41,4	1015,51	4,58	22,03	18,78	21,66	4,5	0,00	0,0
2013-05-29 15:30	134	35	29	2,8	19,13	22,73	41,4	1015,51	2,24	21,79	18,88	22,14	6,2	0,00	0,0
2013-05-29 16:00	120	35	30	2,0	19,23	23,03	41,4	1015,51	3,03	23,03	18,98	22,47	6,4	0,00	0,0
2013-05-29 16:30	106	35	30	0,0	19,33	22,33	41,4	1015,51	2,43	22,33	19,08	21,77	4,1	0,00	0,0
2013-05-29 17:00	90	35	31	2,0	19,33	22,03	41,4	1014,51	2,68	22,03	19,08	21,51	3,0	0,00	0,0
2013-05-29 17:30	71	35	29	2,4	19,43	22,93	41,4	1014,51	2,41	22,38	19,18	22,34	5,2	0,00	0,0

Datum	Vindrikt °	Fukt inne Rh%	Fukt ute Rh%	Vindhast m/s	Temp in °C	Temp ute °C	Nb. Mån mm	Tryck Mbar	Daggp °C	Kyleffekt °C	Vix inne °C	Vix ute °C	Vindby m/s	Korr lufttryck	Nederb./dygn mm
2013-05-29 18:00	101	35	29	1,6	19,43	21,93	41,4	1014,51	1,56	21,93	19,18	21,34	3,5	0,00	0,0
2013-05-29 18:30	98	35	31	1,6	19,43	22,23	41,4	1014,51	2,86	22,23	19,18	21,71	2,4	0,00	0,0
2013-05-29 19:00	109	35	35	1,2	19,43	21,33	41,4	1014,51	3,97	21,33	19,18	20,96	5,0	0,00	0,0
2013-05-29 19:30	80	35	33	2,8	19,43	21,33	41,4	1014,51	3,05	20,26	19,18	20,88	5,8	0,00	0,0
2013-05-29 20:00	119	35	30	1,6	19,43	20,73	41,4	1014,51	1,06	20,73	19,18	20,17	5,0	0,00	0,0
2013-05-29 20:30	123	35	29	1,4	19,43	20,33	41,4	1014,51	0,20	20,33	19,18	19,74	4,5	0,00	0,0
2013-05-29 21:00	116	35	28	2,4	19,43	19,63	41,4	1014,51	-0,94	18,90	19,18	19,00	3,5	0,00	0,0
2013-05-29 21:30	87	35	29	0,0	19,53	19,03	41,4	1015,51	-0,91	19,03	19,28	18,44	2,8	0,00	0,0
2013-05-29 22:00	77	35	31	0,0	19,43	18,23	41,4	1015,51	-0,59	18,23	19,18	17,71	1,8	0,00	0,0
2013-05-29 22:30	96	35	36	0,0	19,43	17,33	41,4	1015,51	0,90	17,33	19,18	16,99	2,2	0,00	0,0
2013-05-29 23:00	83	35	39	0,0	19,33	16,83	41,4	1015,51	1,67	16,83	19,08	16,61	1,4	0,00	0,0
2013-05-29 23:30	77	35	41	0,0	19,33	16,03	41,4	1015,51	1,71	16,03	19,08	15,90	0,0	0,00	0,0
2013-05-30 00:00	77	35	45	0,0	19,33	15,53	41,4	1015,51	2,67	15,53	19,08	15,58	0,0	0,00	0,0
2013-05-30 00:30	98	35	47	0,0	19,33	15,43	41,4	1016,51	3,23	15,43	19,08	15,57	1,2	0,00	0,0
2013-05-30 01:00	81	35	49	0,0	19,33	14,63	41,4	1016,51	3,13	14,63	19,08	14,87	1,6	0,00	0,0
2013-05-30 01:30	94	35	52	0,0	19,33	14,23	41,4	1016,51	3,66	14,23	19,08	14,62	0,0	0,00	0,0
2013-05-30 02:00	85	35	53	0,0	19,33	14,03	41,4	1016,51	3,77	14,03	19,08	14,47	1,2	0,00	0,0
2013-05-30 02:30	77	35	56	0,0	19,33	13,53	41,4	1016,51	4,13	13,53	19,08	14,13	0,0	0,00	0,0
2013-05-30 03:00	76	35	58	0,0	19,23	13,33	41,4	1016,51	4,47	13,33	18,98	14,04	0,0	0,00	0,0
2013-05-30 03:30	89	35	58	0,0	19,23	13,12	41,4	1015,51	4,29	13,12	18,98	13,84	0,0	0,00	0,0
2013-05-30 04:00	86	35	59	0,0	19,23	12,72	41,4	1016,51	4,17	12,72	18,98	13,50	0,0	0,00	0,0
2013-05-30 04:30	91	35	64	0,0	19,23	11,82	41,4	1016,51	4,55	11,82	18,98	12,89	0,0	0,00	0,0
2013-05-30 05:00	89	35	64	0,0	19,23	12,02	41,4	1015,51	4,74	12,02	18,98	13,09	0,0	0,00	0,0
2013-05-30 05:30	97	35	61	0,0	19,23	13,33	41,4	1016,51	5,24	13,33	18,98	14,21	0,0	0,00	0,0
2013-05-30 06:00	68	35	57	0,0	19,23	14,43	41,4	1016,51	5,24	14,43	18,98	15,09	0,0	0,00	0,0
2013-05-30 06:30	62	35	53	0,0	19,23	15,63	41,4	1016,51	5,24	15,63	18,98	16,07	0,0	0,00	0,0
2013-05-30 07:00	78	35	48	0,0	19,23	17,73	41,4	1016,51	5,65	17,73	18,98	17,92	0,0	0,00	0,0
2013-05-30 07:30	105	35	45	0,0	19,23	18,83	41,4	1016,51	5,65	18,83	18,98	18,88	0,0	0,00	0,0
2013-05-30 08:00	74	35	41	0,0	19,23	18,83	41,4	1016,51	4,21	18,83	18,98	18,70	1,4	0,00	0,0
2013-05-30 08:30	5	35	41	1,4	19,23	18,93	41,4	1016,51	4,30	18,93	18,98	18,80	1,8	0,00	0,0
2013-05-30 09:00	36	35	43	0,0	19,23	19,33	41,4	1016,51	5,39	19,33	18,98	19,29	2,0	0,00	0,0
2013-05-30 09:30	351	35	39	1,8	19,23	19,83	41,4	1016,51	4,33	19,83	18,98	19,62	2,4	0,00	0,0
2013-05-30 10:00	66	35	40	0,0	19,23	20,53	41,4	1016,51	5,34	20,53	18,98	20,36	2,4	0,00	0,0
2013-05-30 10:30	111	35	37	0,0	19,23	20,83	41,4	1015,51	4,39	20,83	18,98	20,54	2,6	0,00	0,0
2013-05-30 11:00	88	35	37	0,0	19,23	21,23	41,4	1016,51	4,75	21,23	18,98	20,94	2,2	0,00	0,0
2013-05-30 11:30	106	35	39	0,0	19,23	21,73	41,4	1015,51	6,01	21,73	18,98	21,52	3,0	0,00	0,0
2013-05-30 12:00	43	35	37	0,0	19,33	22,43	41,4	1015,51	5,80	22,43	19,08	22,14	3,3	0,00	0,0
2013-05-30 12:30	337	35	36	2,8	19,33	22,43	41,4	1015,51	5,37	21,46	19,08	22,10	3,5	0,00	0,0
2013-05-30 13:00	129	35	36	1,6	19,33	22,93	41,4	1015,51	5,81	22,93	19,08	22,60	3,0	0,00	0,0
2013-05-30 13:30	341	35	36	2,8	19,33	23,13	41,4	1015,51	5,98	22,22	19,08	22,80	3,1	0,00	0,0
2013-05-30 14:00	37	35	35	0,0	19,33	23,83	41,4	1015,51	6,15	23,83	19,08	23,46	3,0	0,00	0,0
2013-05-30 14:30	114	35	35	2,2	19,43	24,33	41,4	1015,51	6,58	24,33	19,18	23,96	4,7	0,00	0,0
2013-05-30 15:00	107	35	34	1,4	19,43	24,73	41,4	1015,51	6,47	24,73	19,18	24,32	4,3	0,00	0,0
2013-05-30 15:30	110	35	35	1,2	19,53	24,43	41,4	1015,51	6,67	24,43	19,28	24,06	3,5	0,00	0,0
2013-05-30 16:00	115	35	34	0,0	19,63	25,23	41,4	1014,51	6,91	25,23	19,38	24,82	2,6	0,00	0,0
2013-05-30 16:30	98	35	35	0,0	19,73	24,33	41,4	1014,51	6,58	24,33	19,48	23,96	2,6	0,00	0,0

Datum	Vindrikt °	Fukt inne Rh%	Fukt ute Rh%	Vindhast m/s	Temp in °C	Temp ute °C	Nb. Mån mm	Tryck Mbar	Daggp °C	Kyleffekt °C	Vix inne °C	Vix ute °C	Vindby m/s	Korr lufttryck	Nederb./dygn mm
2013-05-30 17:00	80	35	34	0,0	19,73	24,03	41,4	1014,51	5,86	24,03	19,48	23,62	3,5	0,00	0,0
2013-05-30 17:30	92	35	35	1,4	19,73	24,53	41,4	1014,51	6,76	24,53	19,48	24,16	2,8	0,00	0,0
2013-05-30 18:00	72	35	36	0,0	19,73	24,03	41,4	1014,51	6,77	24,03	19,48	23,70	2,2	0,00	0,0
2013-05-30 18:30	90	35	34	0,0	19,73	24,23	41,4	1014,51	6,04	24,23	19,48	23,82	2,4	0,00	0,0
2013-05-30 19:00	30	35	35	0,0	19,73	23,73	41,4	1014,51	6,06	23,73	19,48	23,36	2,6	0,00	0,0
2013-05-30 19:30	75	35	35	0,0	19,73	23,73	41,4	1014,51	6,06	23,73	19,48	23,36	1,2	0,00	0,0
2013-05-30 20:00	91	35	35	0,0	19,73	23,93	41,4	1014,51	6,24	23,93	19,48	23,56	1,8	0,00	0,0
2013-05-30 20:30	100	35	36	0,0	19,73	23,03	41,4	1014,51	5,90	23,03	19,48	22,70	1,6	0,00	0,0
2013-05-30 21:00	100	35	38	0,0	19,73	22,13	41,4	1014,51	5,96	22,13	19,48	21,88	0,0	0,00	0,0
2013-05-30 21:30	99	35	40	0,0	19,73	21,23	41,4	1015,51	5,96	21,23	19,48	21,06	1,6	0,00	0,0
2013-05-30 22:00	88	35	42	0,0	19,73	20,13	41,4	1015,51	5,74	20,13	19,48	20,05	1,4	0,00	0,0
2013-05-30 22:30	92	35	46	0,0	19,83	19,03	41,4	1015,51	6,17	19,03	19,58	19,13	1,4	0,00	0,0
2013-05-30 23:00	95	35	43	0,0	19,83	18,23	41,4	1015,51	4,41	18,23	19,58	18,19	1,4	0,00	0,0
2013-05-30 23:30	108	35	43	0,0	19,83	17,83	41,4	1015,51	4,05	17,83	19,58	17,79	1,6	0,00	0,0
2013-05-31 00:00	103	35	43	0,0	19,73	17,43	41,4	1015,51	3,69	17,43	19,48	17,39	1,6	0,00	0,0
2013-05-31 00:30	102	35	43	0,0	19,73	16,93	41,4	1015,51	3,24	16,93	19,48	16,89	1,4	0,00	0,0
2013-05-31 01:00	100	35	48	0,0	19,63	15,93	41,4	1015,51	4,01	15,93	19,38	16,12	1,2	0,00	0,0
2013-05-31 01:30	93	35	50	1,2	19,63	15,03	41,4	1015,51	3,81	15,03	19,38	15,32	1,4	0,00	0,0
2013-05-31 02:00	110	35	50	0,0	19,63	14,73	41,4	1016,51	3,53	14,73	19,38	15,02	1,4	0,00	0,0
2013-05-31 02:30	93	35	50	0,0	19,63	14,73	41,4	1016,51	3,53	14,73	19,38	15,02	1,6	0,00	0,0
2013-05-31 03:00	83	35	52	0,0	19,53	14,43	41,4	1016,51	3,85	14,43	19,28	14,82	1,4	0,00	0,0
2013-05-31 03:30	80	35	58	0,0	19,53	13,53	41,4	1016,51	4,66	13,53	19,28	14,24	1,2	0,00	0,0
2013-05-31 04:00	78	35	59	0,0	19,53	13,73	41,4	1016,51	5,11	13,73	19,28	14,50	0,0	0,00	0,0
2013-05-31 04:30	80	35	63	0,0	19,53	13,63	41,4	1016,51	6,01	13,63	19,28	14,63	0,0	0,00	0,0
2013-05-31 05:00	80	35	65	0,0	19,53	14,33	41,4	1016,51	7,14	14,33	19,28	15,45	0,0	0,00	0,0
2013-05-31 05:30	80	35	67	0,0	19,43	14,73	41,4	1016,51	7,99	14,73	19,18	15,98	0,0	0,00	0,0
2013-05-31 06:00	68	35	67	0,0	19,43	14,73	41,4	1015,51	7,99	14,73	19,18	15,98	0,0	0,00	0,0
2013-05-31 06:30	68	35	71	0,0	19,43	15,53	41,4	1015,51	9,65	15,53	19,18	17,04	0,0	0,00	0,0
2013-05-31 07:00	64	35	51	0,0	19,43	18,73	41,4	1015,51	7,50	18,73	19,18	19,07	0,0	0,00	0,0
2013-05-31 07:30	64	35	53	0,0	19,43	19,23	41,4	1015,51	8,56	19,23	19,18	19,68	0,0	0,00	0,0
2013-05-31 08:00	10	35	51	0,0	19,43	19,43	41,4	1015,51	8,14	19,43	19,18	19,77	1,4	0,00	0,0
2013-05-31 08:30	24	35	43	0,0	19,43	20,63	41,4	1015,51	6,56	20,63	19,18	20,59	1,8	0,00	0,0
2013-05-31 09:00	14	35	38	0,0	19,43	21,23	41,4	1015,51	5,16	21,23	19,18	20,98	2,2	0,00	0,0
2013-05-31 09:30	79	35	37	0,0	19,43	21,73	41,4	1015,51	5,19	21,73	19,18	21,44	2,8	0,00	0,0
2013-05-31 10:00	104	35	37	0,0	19,43	22,23	41,4	1015,51	5,63	22,23	19,18	21,94	2,8	0,00	0,0
2013-05-31 10:30	105	35	36	0,0	19,43	22,83	41,4	1015,51	5,72	22,83	19,18	22,50	2,4	0,00	0,0
2013-05-31 11:00	70	35	38	0,0	19,43	22,73	41,4	1015,51	6,48	22,73	19,18	22,48	3,3	0,00	0,0
2013-05-31 11:30	20	35	34	1,4	19,53	23,63	41,4	1015,51	5,52	23,63	19,28	23,22	3,3	0,00	0,0
2013-05-31 12:00	135	35	34	1,2	19,53	24,83	41,4	1015,51	6,56	24,83	19,28	24,42	3,1	0,00	0,0
2013-05-31 12:30	109	35	35	2,2	19,53	24,73	41,4	1014,51	6,93	24,73	19,28	24,36	4,5	0,00	0,0
2013-05-31 13:00	153	35	35	0,0	19,53	22,93	41,4	1014,51	5,36	22,93	19,28	22,56	3,3	0,00	0,0
2013-05-31 13:30	323	35	36	0,0	19,53	23,13	41,4	1014,51	5,98	23,13	19,28	22,80	1,8	0,00	0,0
2013-05-31 14:00	126	35	37	0,0	19,53	22,83	41,4	1014,51	6,15	22,83	19,28	22,54	1,6	0,00	0,0
2013-05-31 14:30	356	35	37	1,2	19,63	23,53	41,4	1014,51	6,77	23,53	19,38	23,24	1,8	0,00	0,0
2013-05-31 15:00	17	35	37	0,0	19,63	22,93	41,4	1014,51	6,24	22,93	19,38	22,64	1,6	0,00	0,0
2013-05-31 15:30	111	35	34	0,0	19,63	23,63	41,4	1013,51	5,52	23,63	19,38	23,22	2,0	0,00	0,0

Datum	Vindrikt °	Fukt inne Rh%	Fukt ute Rh%	Vindhast m/s	Temp in °C	Temp ute °C	Nb. Mån mm	Tryck Mbar	Daggp °C	Kyleffekt °C	Vix inne °C	Vix ute °C	Vindby m/s	Korr lufttryck	Nederb./dygn mm
2013-05-31 16:00	122	35	34	0,0	19,63	23,83	41,4	1013,51	5,69	23,83	19,38	23,42	1,8	0,00	0,0
2013-05-31 16:30	81	35	34	0,0	19,73	25,13	41,4	1013,51	6,82	25,13	19,48	24,72	4,7	0,00	0,0
2013-05-31 17:00	343	35	32	2,0	19,73	24,93	41,4	1013,51	5,68	24,93	19,48	24,45	3,7	0,00	0,0
2013-05-31 17:30	101	35	30	0,0	19,83	24,53	41,4	1012,51	4,31	24,53	19,58	23,97	3,5	0,00	0,0
2013-05-31 18:00	107	35	29	2,0	19,83	25,33	41,4	1012,51	4,45	25,33	19,58	24,74	6,4	0,00	0,0
2013-05-31 18:30	91	35	29	0,0	19,83	24,33	41,4	1012,51	3,60	24,33	19,58	23,74	2,8	0,00	0,0
2013-05-31 19:00	93	35	30	0,0	19,83	24,63	41,4	1012,51	4,40	24,63	19,58	24,08	1,2	0,00	0,0
2013-05-31 19:30	95	35	28	0,0	19,93	23,53	41,4	1012,51	2,37	23,53	19,68	22,91	2,8	0,00	0,0
2013-05-31 20:00	91	35	31	0,0	19,83	22,83	41,4	1012,51	3,37	22,83	19,58	22,31	0,0	0,00	0,0
2013-05-31 20:30	132	35	34	0,0	19,83	23,03	41,4	1012,51	4,99	23,03	19,58	22,62	2,0	0,00	0,0
2013-05-31 21:00	110	35	37	0,0	19,83	21,23	41,4	1012,51	4,75	21,23	19,58	20,94	0,0	0,00	0,0
2013-05-31 21:30	100	35	42	0,0	19,83	20,03	41,4	1012,51	5,65	20,03	19,58	19,95	1,2	0,00	0,0
2013-05-31 22:00	122	35	39	1,6	19,83	20,13	41,4	1012,51	4,59	20,13	19,58	19,92	2,6	0,00	0,0
2013-05-31 22:30	110	35	40	0,0	19,83	19,33	41,4	1013,51	4,28	19,33	19,58	19,16	2,2	0,00	0,0
2013-05-31 23:00	98	35	41	1,6	19,83	18,93	41,4	1013,51	4,30	18,93	19,58	18,80	2,2	0,00	0,0
2013-05-31 23:30	93	35	42	1,4	19,83	18,23	41,4	1013,51	4,05	18,23	19,58	18,14	2,6	0,00	0,0
2013-06-01 00:00	99	35	46	1,2	19,83	17,73	41,4	1013,51	4,99	17,73	19,58	17,83	3,0	0,00	0,0
<b>Medelvärde Månad</b>	<b>151</b>	<b>32</b>	<b>69</b>	<b>1,2</b>	<b>17,86</b>	<b>10,64</b>		<b>1011,73</b>	<b>3,62</b>	<b>10,02</b>	<b>17,50</b>	<b>12,21</b>	<b>3,3</b>		<b>0,0</b>
Min	0	27	28	0,0	14,53	-2,59		999,51	-8,49	-8,80	13,97	-0,30	0,0		0,0
Max	356	35	100	7,1	19,93	25,33	41,4	1023,52	14,30	25,33	19,68	24,82	11,9		