

### Medeltemperaturer / Max / Min

● Kyleff med °C   
 ● Dygns med °C   
 ▲ Temp Max   
 ◆ Temp Min   
 — Temperatur

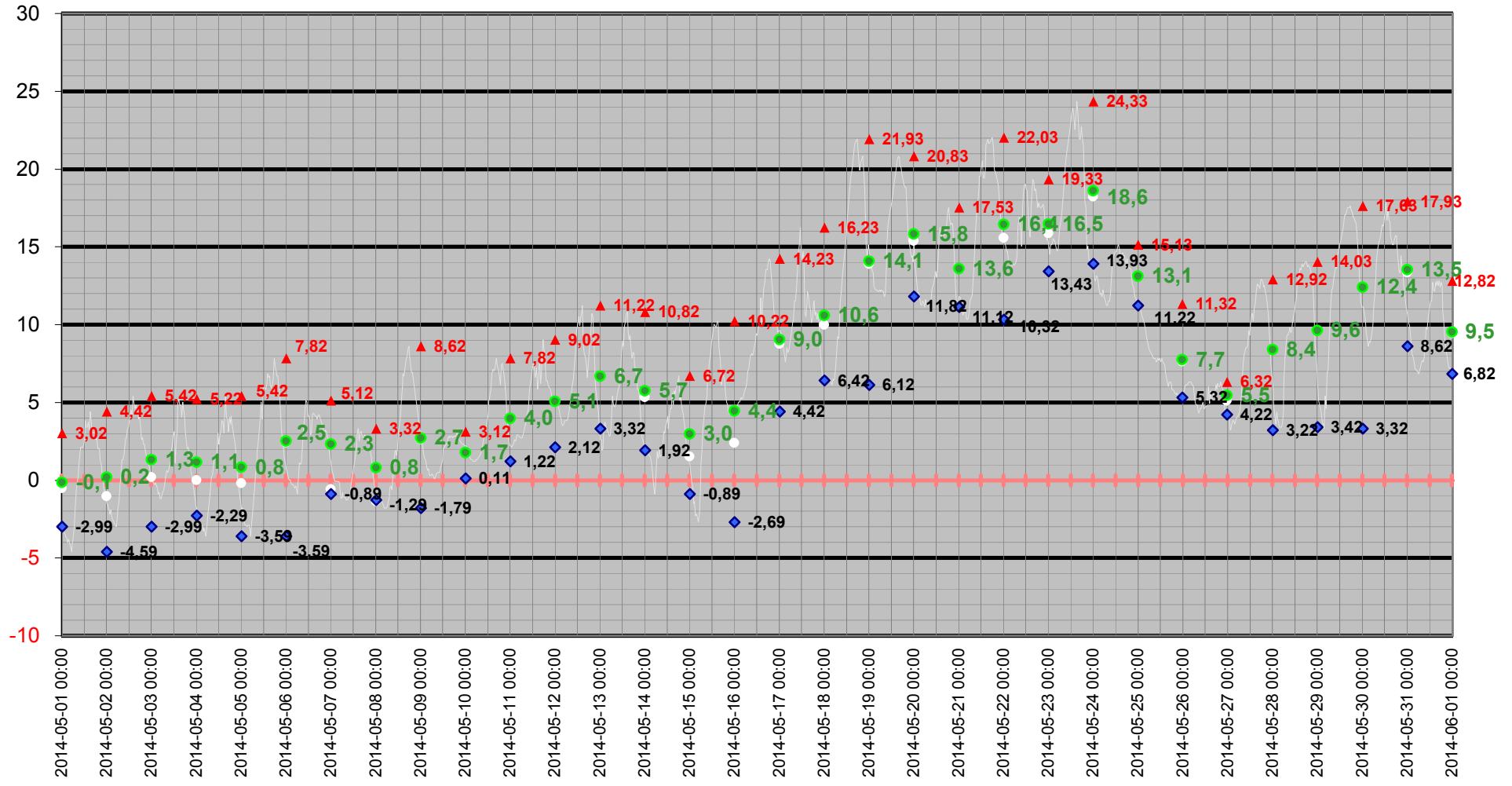

# Medeltemperatur

□ Kyleff med °C   ● Dygns med °C   — Temperatur °C   — Kyleffekt °C

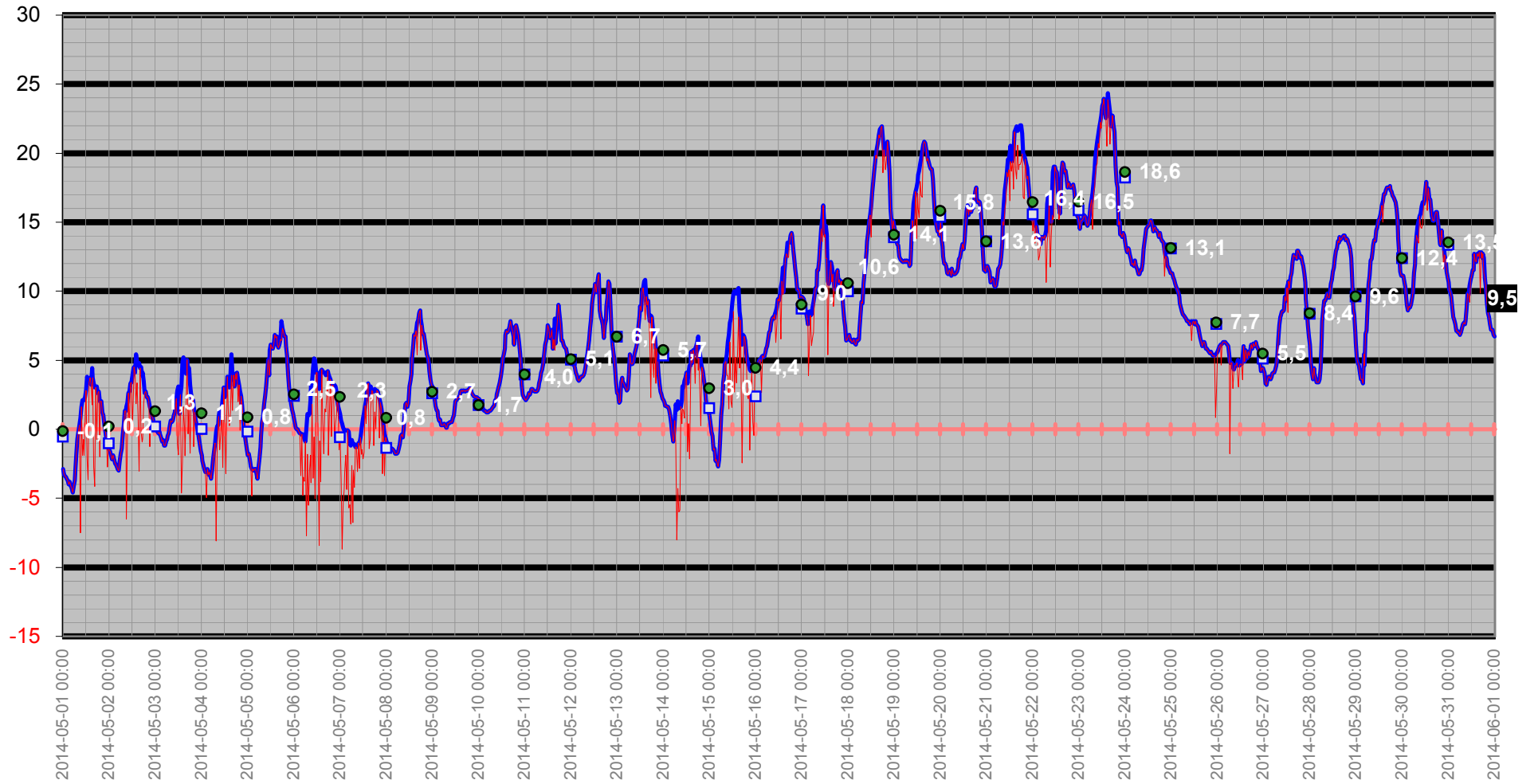

# Temperatur/Vindby

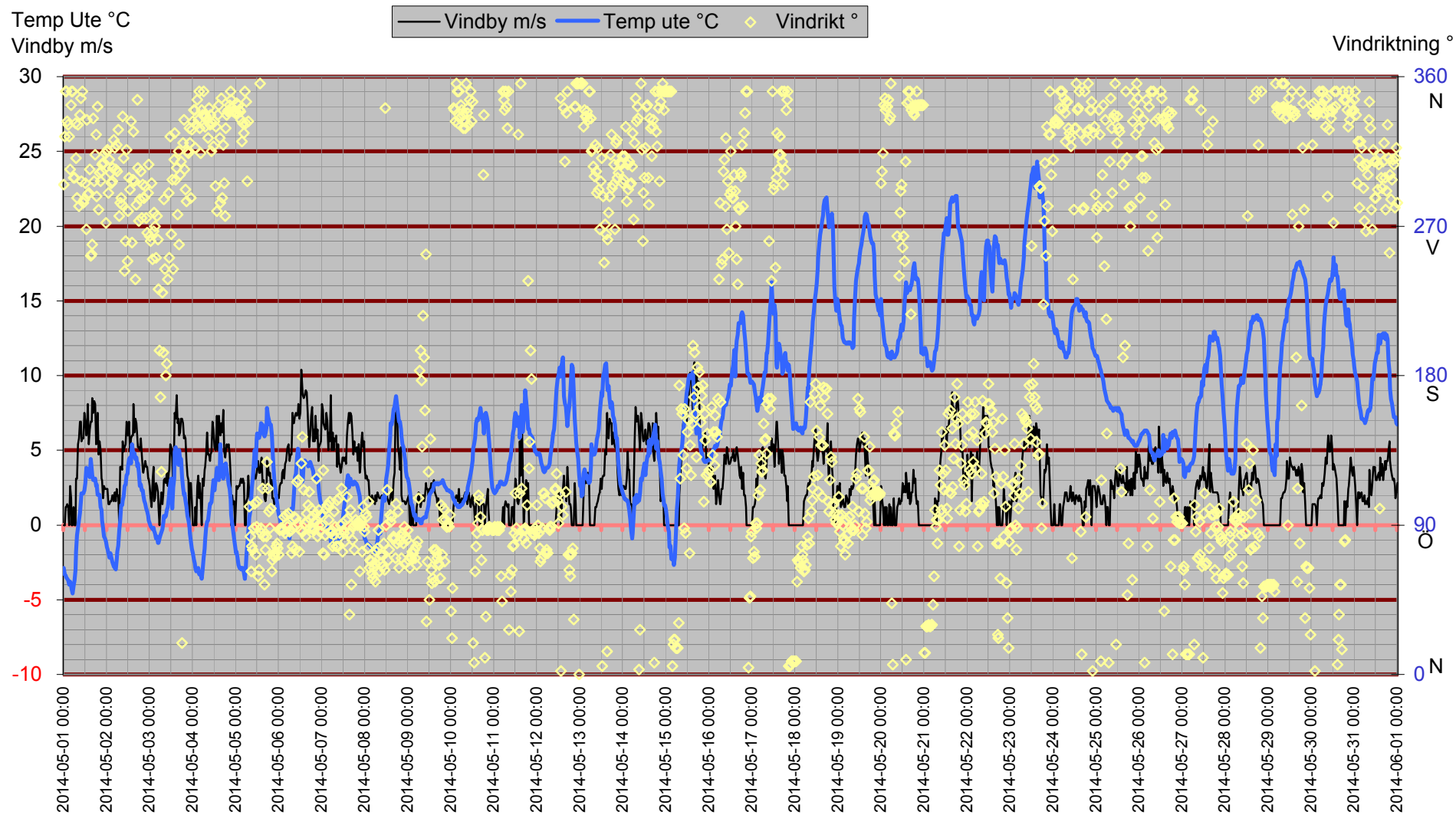

# Inne

Temp inne °C

Vindby m/s

Temp in °C — Vindby m/s — Temp ute °C — Fukt inne Rh%

Rh % inne

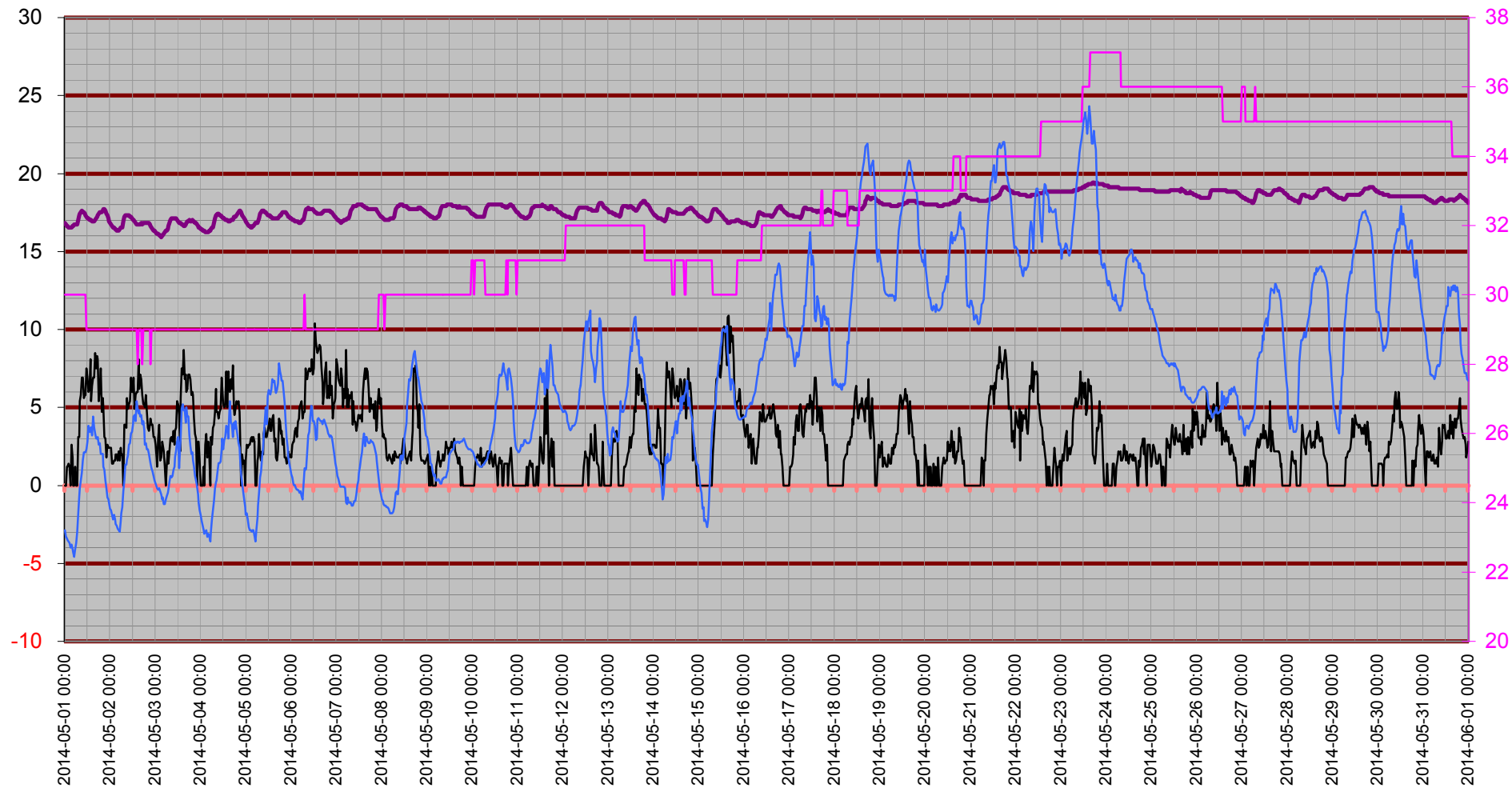

# Temperatur inne

Temp in °C

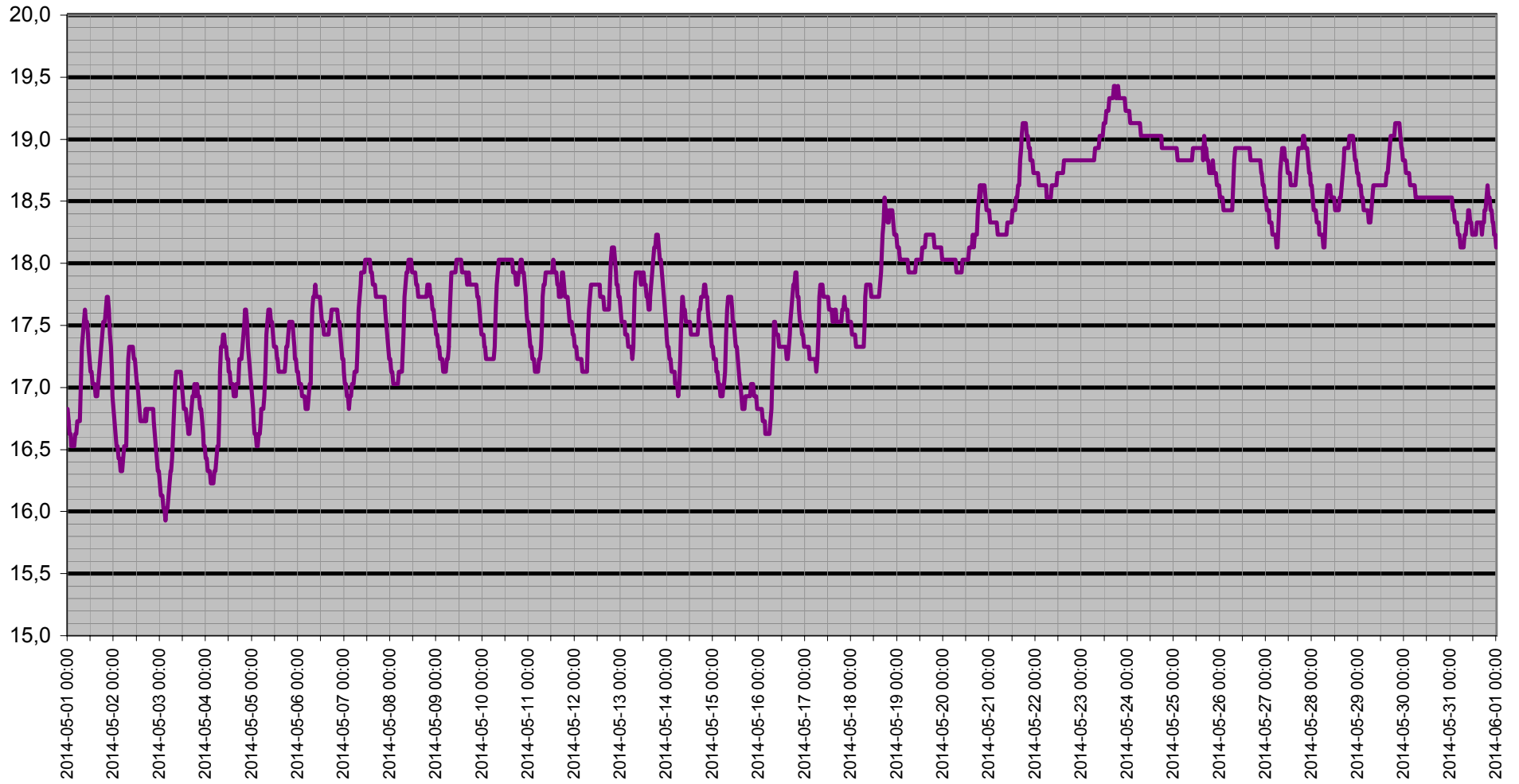

# Dagpunkt/Temperatur

Vindhast m/s    Daggp °C    Temp ute °C    Fukt ute Rh%

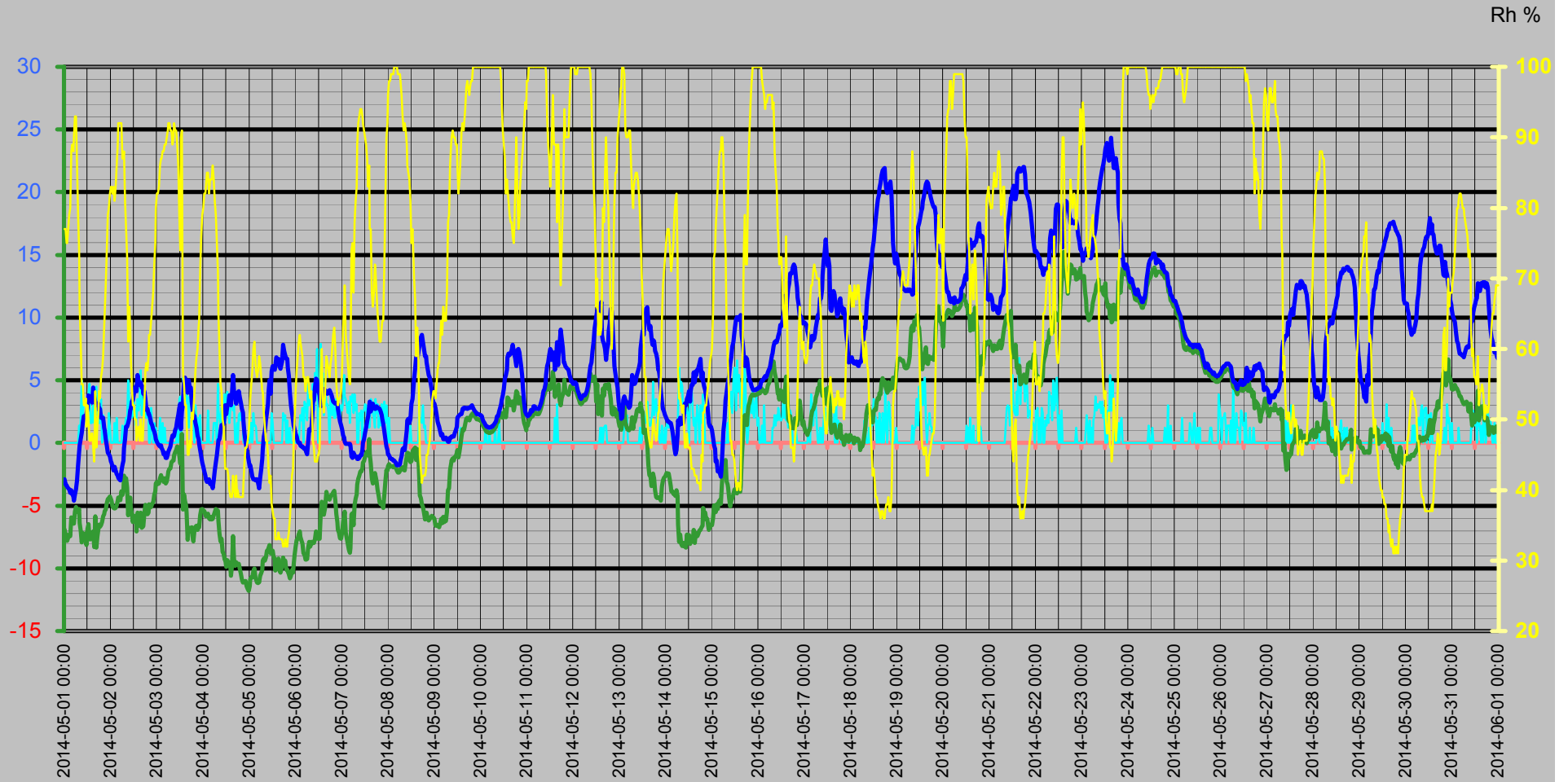

# Vinddata

Vindhastighet m/s  
Vindby m/s

Vindhast m/s — Vindby m/s ◊ Vindrikt ° — Fukt ute Rh%

Vindriktning °  
Rh %

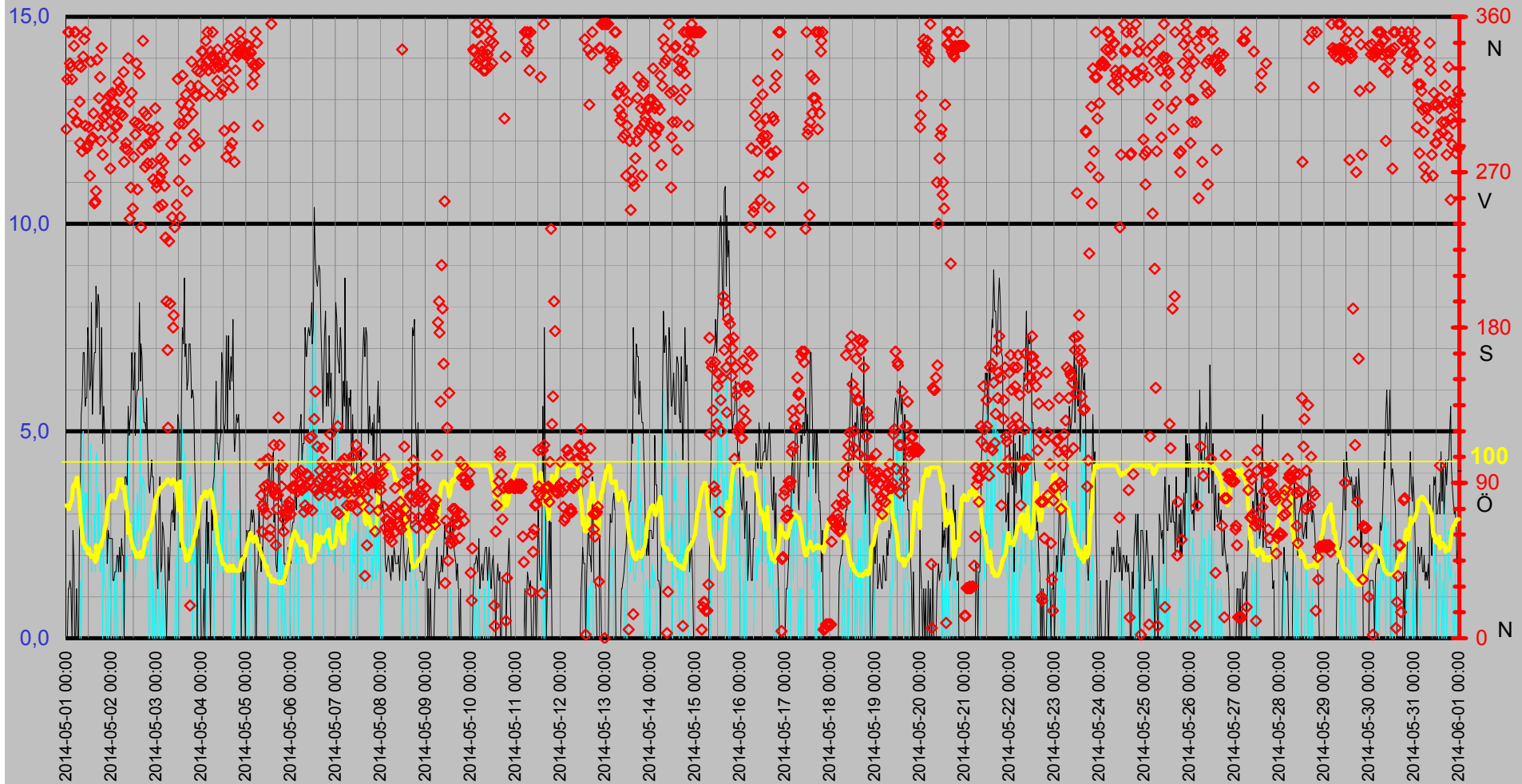

# Luftfukt Kyleffekt Temp Vind Medeltemperatur

Temp °C  
Vind m/s

● Dygns med °C    Vindhast m/s    Kyleffekt °C    Temp ute °C    Fukt ute Rh%

Rh %

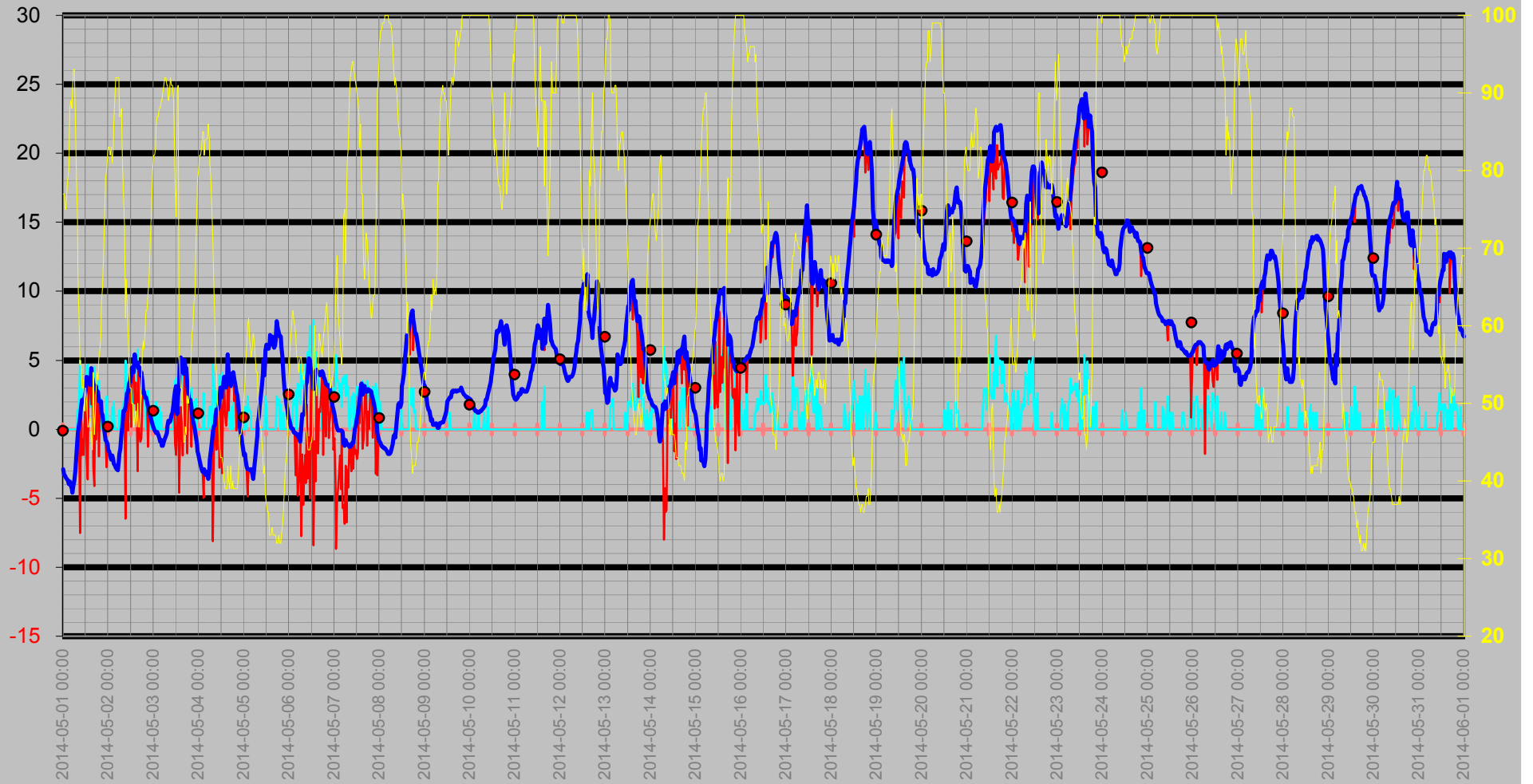



# Nederbörd

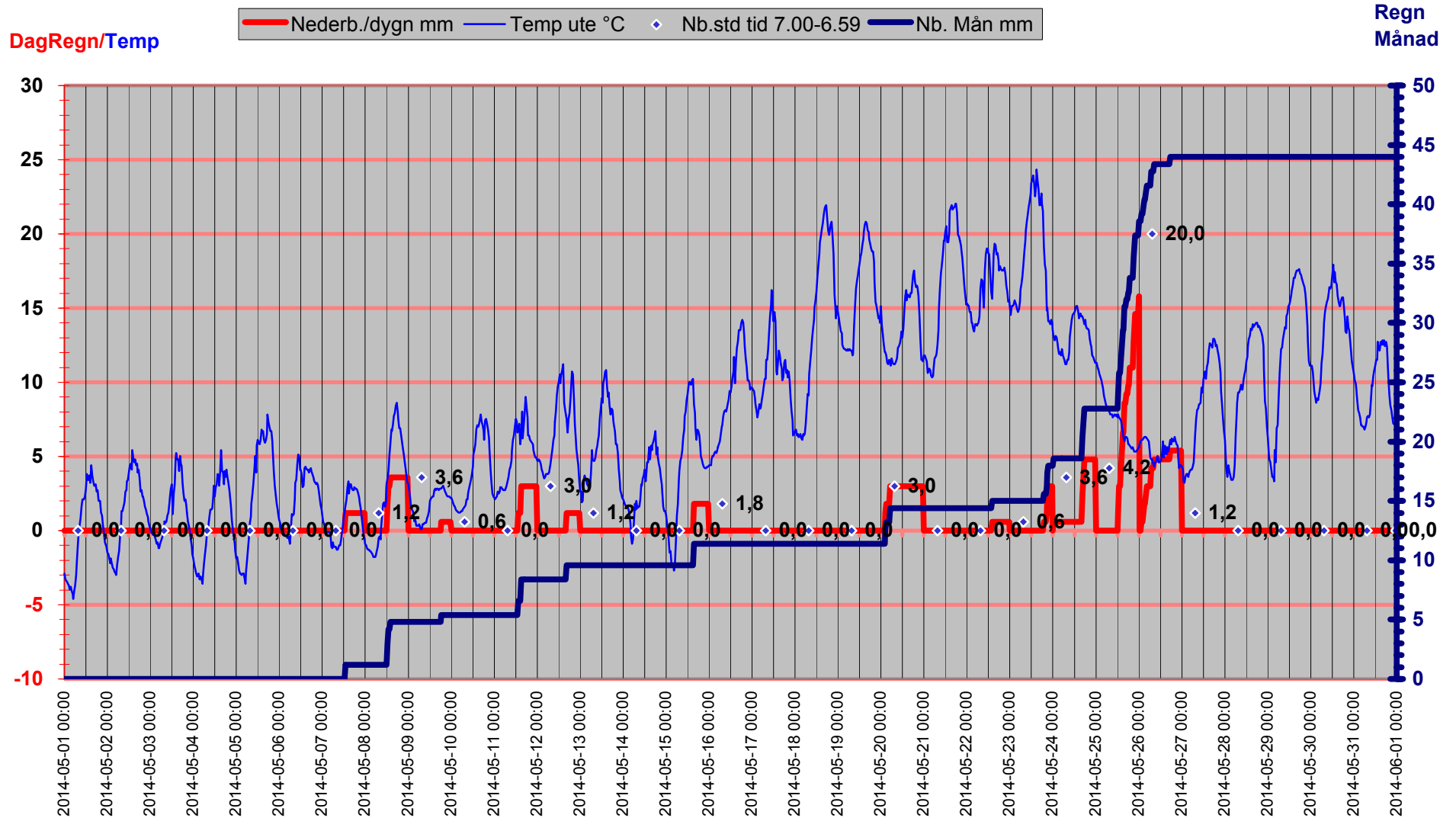

# Luftryck/Nederbörd

◆ Luftryck mbar    ▬ Nederb./dygn mm    △ Nb.std tid 7.00-6.59

Luftryck

Nederbörd

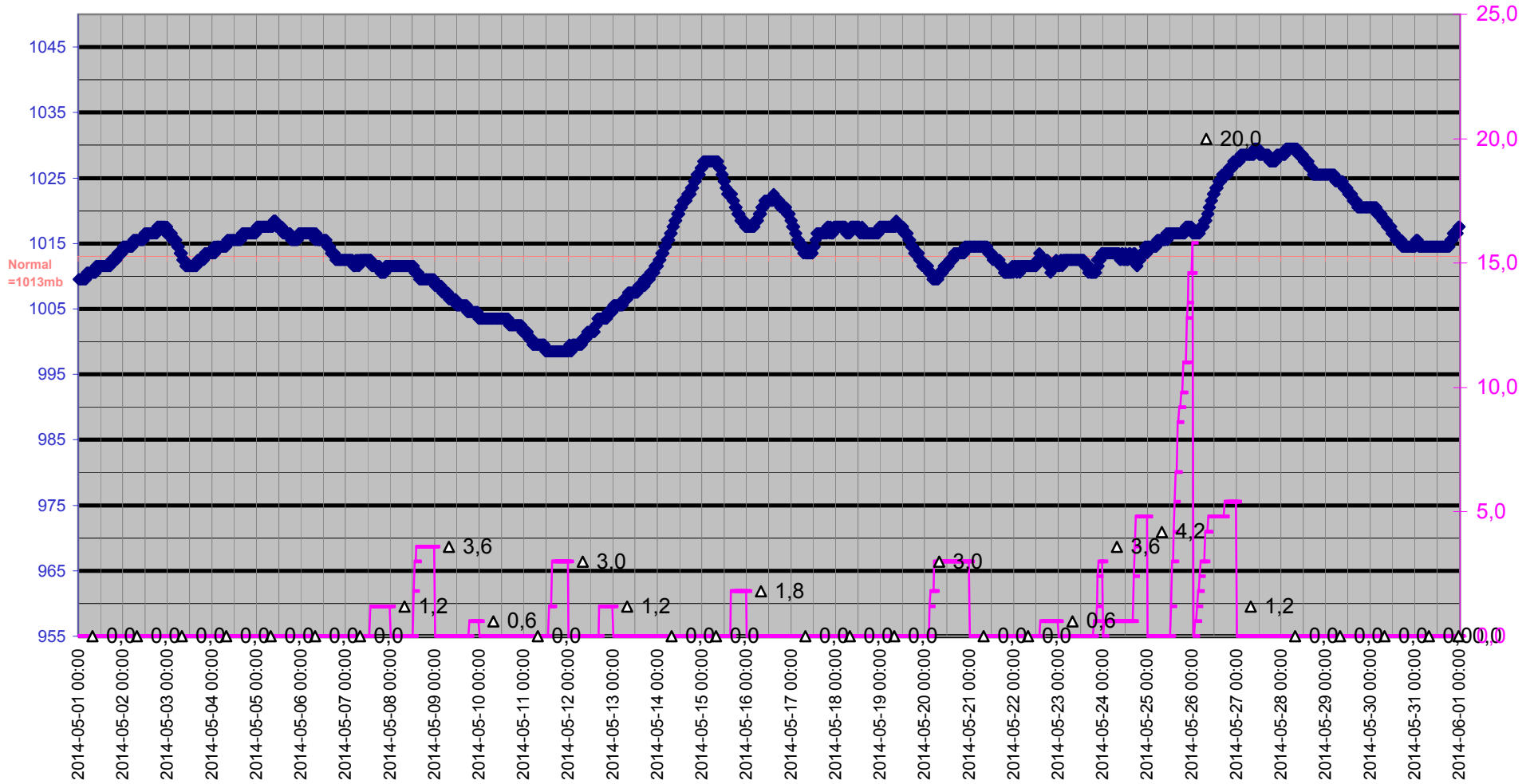

# Grund

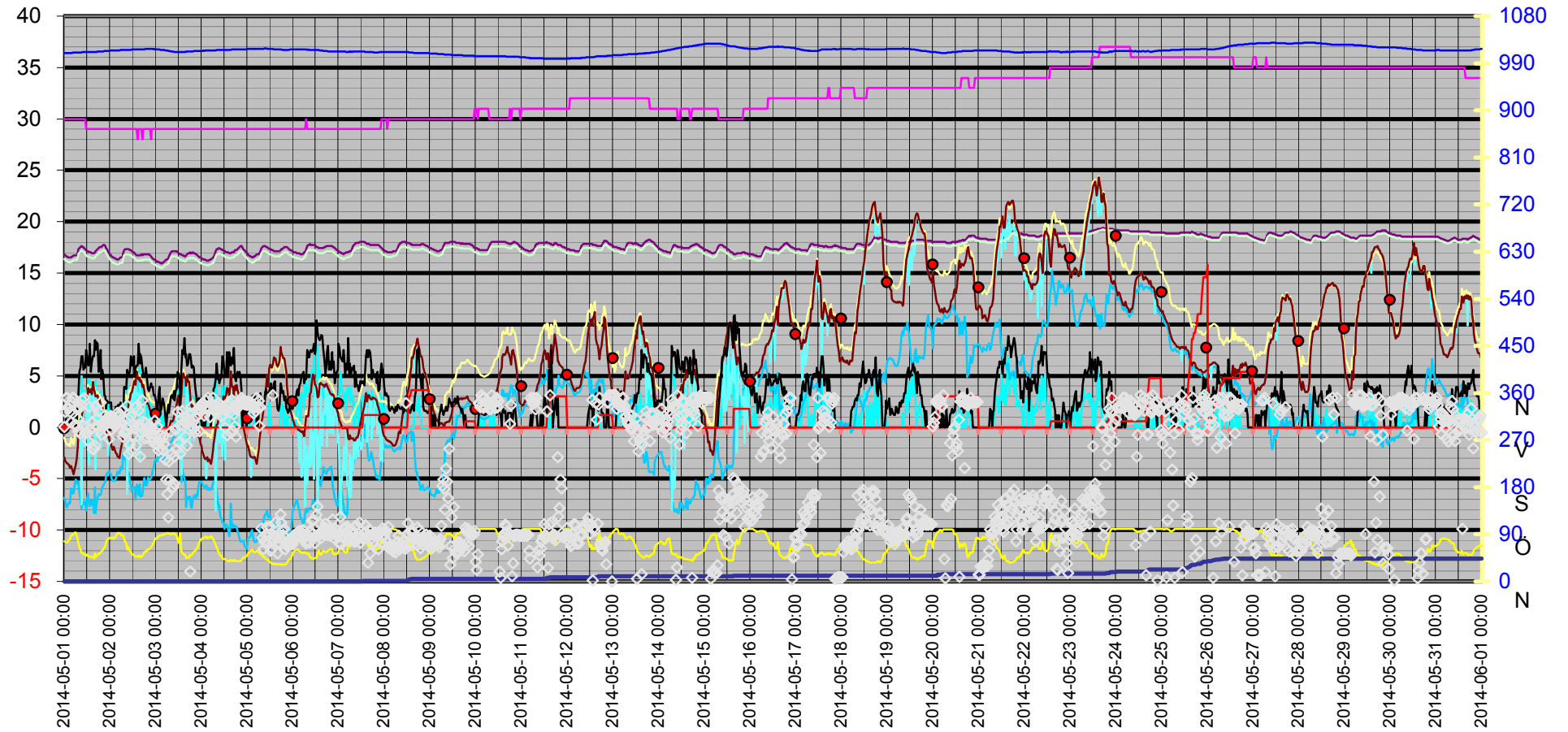

Datum	Vindrikt	Fukt inne	Fukt ute	Vindhast	Temp in	Temp ute	Nb. Mån	Tryck	Daggp	Kyleffekt	Vix inne	Vix ute	Vindby	Korr lufttryck	Nederb./dygn
	°	Rh%	Rh%	m/s	°C	°C	mm	Mbar	°C	°C	°C	°C	m/s		mm
2014-05-01 00:00	295	30	77	0,0	16,83	-2,89	0,0	1009,51	-6,87	-2,89	16,38	-0,97	0,0	0,00	0,0
2014-05-01 00:30	324	30	77	0,0	16,73	-3,29	0,0	1009,51	-7,26	-3,29	16,28	-1,37	0,0	0,00	0,0
2014-05-01 01:00	351	30	75	0,0	16,63	-3,39	0,0	1009,51	-7,71	-3,39	16,18	-1,61	1,2	0,00	0,0
2014-05-01 01:30	351	30	75	0,0	16,63	-3,49	0,0	1009,51	-7,81	-3,49	16,18	-1,71	1,2	0,00	0,0
2014-05-01 02:00	333	30	77	0,0	16,53	-3,59	0,0	1009,51	-7,55	-3,59	16,08	-1,67	1,4	0,00	0,0
2014-05-01 02:30	331	30	79	0,0	16,53	-3,69	0,0	1009,51	-7,30	-3,69	16,08	-1,63	1,2	0,00	0,0
2014-05-01 03:00	324	30	80	0,0	16,53	-3,99	0,0	1009,51	-7,42	-3,99	16,08	-1,86	0,0	0,00	0,0
2014-05-01 03:30	304	30	88	0,0	16,53	-3,79	0,0	1009,51	-5,94	-3,79	16,08	-1,06	2,6	0,00	0,0
2014-05-01 04:00	343	30	89	0,0	16,63	-4,09	0,0	1009,51	-6,08	-4,09	16,18	-1,28	1,8	0,00	0,0
2014-05-01 04:30	351	30	88	0,0	16,63	-4,29	0,0	1010,51	-6,43	-4,29	16,18	-1,56	0,0	0,00	0,0
2014-05-01 05:00	351	30	90	0,0	16,73	-4,59	0,0	1010,51	-6,42	-4,59	16,28	-1,70	0,0	0,00	0,0
2014-05-01 05:30	299	30	93	0,0	16,73	-4,09	0,0	1010,51	-5,48	-4,09	16,28	-0,95	1,2	0,00	0,0
2014-05-01 06:00	299	30	93	0,0	16,73	-3,69	0,0	1010,51	-5,09	-3,69	16,28	-0,55	0,0	0,00	0,0
2014-05-01 06:30	332	30	86	0,0	16,73	-2,99	0,0	1010,51	-5,47	-2,99	16,28	-0,41	0,0	0,00	0,0
2014-05-01 07:00	311	30	79	0,0	17,03	-1,79	0,0	1010,51	-5,46	-1,79	16,58	0,27	3,1	0,00	0,0
2014-05-01 07:30	287	30	74	1,4	17,33	-0,69	0,0	1010,51	-5,29	-0,69	16,88	1,02	3,1	0,00	0,0
2014-05-01 08:00	331	30	66	0,0	17,43	-0,19	0,0	1010,51	-6,38	-0,19	16,98	1,00	5,4	0,00	0,0
2014-05-01 08:30	282	30	61	1,8	17,53	0,31	0,0	1010,51	-6,98	0,31	17,08	1,20	5,8	0,00	0,0
2014-05-01 09:00	337	30	55	5,0	17,63	0,82	0,0	1010,51	-7,93	-7,51	17,18	1,37	6,9	0,00	0,0
2014-05-01 09:30	347	30	55	2,2	17,53	1,62	0,0	1011,51	-7,18	1,62	17,08	2,17	6,9	0,00	0,0
2014-05-01 10:00	297	30	52	3,5	17,53	2,12	0,0	1011,51	-7,49	-1,87	17,08	2,51	5,6	0,00	0,0
2014-05-01 10:30	351	30	52	3,1	17,43	2,12	0,0	1011,51	-7,49	-0,72	16,98	2,51	5,8	0,00	0,0
2014-05-01 11:00	284	30	53	3,5	17,33	2,12	0,0	1011,51	-7,23	-1,87	16,88	2,56	5,8	0,00	0,0
2014-05-01 11:30	286	29	49	2,4	17,23	2,32	0,0	1011,51	-8,12	0,64	16,74	2,56	7,5	0,00	0,0
2014-05-01 12:00	296	29	52	2,0	17,13	2,82	0,0	1011,51	-6,84	2,82	16,64	3,21	6,9	0,00	0,0
2014-05-01 12:30	268	29	50	4,1	17,13	3,82	0,0	1011,51	-6,46	-2,12	16,64	4,11	6,0	0,00	0,0
2014-05-01 13:00	334	29	47	4,7	17,03	3,42	0,0	1011,51	-7,69	-3,64	16,54	3,56	6,2	0,00	0,0
2014-05-01 13:30	289	29	47	1,6	17,03	3,42	0,0	1011,51	-7,69	3,42	16,54	3,56	8,1	0,00	0,0
2014-05-01 14:00	290	29	48	1,6	17,03	3,72	0,0	1011,51	-7,12	3,72	16,54	3,91	5,4	0,00	0,0
2014-05-01 14:30	304	29	48	1,8	16,93	3,22	0,0	1011,51	-7,58	3,22	16,44	3,41	6,4	0,00	0,0
2014-05-01 15:00	252	29	46	3,0	16,93	4,42	0,0	1011,51	-7,07	1,79	16,44	4,52	6,9	0,00	0,0
2014-05-01 15:30	253	29	44	1,6	16,93	3,72	0,0	1011,51	-8,32	3,72	16,44	3,72	6,9	0,00	0,0
2014-05-01 16:00	259	29	54	4,3	17,03	3,32	0,0	1011,51	-5,86	-2,72	16,54	3,82	8,5	0,00	0,0
2014-05-01 16:30	335	29	46	4,5	17,13	3,02	0,0	1011,51	-8,35	-4,14	16,64	3,12	7,5	0,00	0,0
2014-05-01 17:00	297	29	49	2,2	17,23	3,02	0,0	1011,51	-7,48	3,02	16,74	3,26	8,3	0,00	0,0
2014-05-01 17:30	313	29	51	3,5	17,33	3,12	0,0	1012,51	-6,83	-0,74	16,84	3,46	8,1	0,00	0,0
2014-05-01 18:00	325	29	54	1,6	17,43	2,62	0,0	1012,51	-6,51	2,62	16,94	3,12	5,4	0,00	0,0
2014-05-01 18:30	288	29	53	1,6	17,53	2,72	0,0	1012,51	-6,67	2,72	17,04	3,16	6,2	0,00	0,0
2014-05-01 19:00	342	29	56	3,5	17,53	2,02	0,0	1012,51	-6,56	-1,98	17,04	2,62	7,5	0,00	0,0
2014-05-01 19:30	280	29	57	0,0	17,53	2,02	0,0	1012,51	-6,32	2,02	17,04	2,68	4,7	0,00	0,0
2014-05-01 20:00	302	29	59	2,2	17,63	2,02	0,0	1012,51	-5,84	2,02	17,14	2,79	5,6	0,00	0,0
2014-05-01 20:30	297	29	63	1,2	17,73	1,22	0,0	1012,51	-5,69	1,22	17,24	2,22	5,0	0,00	0,0
2014-05-01 21:00	303	29	65	1,2	17,73	1,02	0,0	1013,51	-5,45	1,02	17,24	2,14	3,1	0,00	0,0
2014-05-01 21:30	307	29	69	0,0	17,63	0,31	0,0	1013,51	-5,29	0,31	17,14	1,69	3,0	0,00	0,0
2014-05-01 22:00	308	29	74	0,0	17,43	-0,19	0,0	1013,51	-4,81	-0,19	16,94	1,52	1,8	0,00	0,0
2014-05-01 22:30	308	29	79	0,0	17,33	-0,79	0,0	1013,51	-4,49	-0,79	16,84	1,27	2,6	0,00	0,0

Datum	Vindrikt °	Fukt inne Rh%	Fukt ute Rh%	Vindhast m/s	Temp in °C	Temp ute °C	Nb. Mån mm	Tryck Mbar	Daggp °C	Kyleffekt °C	Vix inne °C	Vix ute °C	Vindby m/s	Korr lufttryck	Nederb./dygn mm
2014-05-01 23:00	314	29	80	2,4	17,13	-0,89	0,0	1013,51	-4,41	-2,74	16,64	1,24	2,4	0,00	0,0
2014-05-01 23:30	272	29	82	1,2	16,93	-1,09	0,0	1013,51	-4,26	-1,09	16,44	1,19	2,4	0,00	0,0
2014-05-02 00:00	315	29	83	0,0	16,83	-1,49	0,0	1014,51	-4,49	-1,49	16,34	0,86	2,4	0,00	0,0
2014-05-02 00:30	316	29	83	0,0	16,73	-1,59	0,0	1014,51	-4,58	-1,59	16,24	0,76	2,4	0,00	0,0
2014-05-02 01:00	290	29	82	0,0	16,63	-1,89	0,0	1014,51	-5,04	-1,89	16,14	0,39	1,4	0,00	0,0
2014-05-02 01:30	310	29	83	0,0	16,53	-2,19	0,0	1014,51	-5,17	-2,19	16,04	0,16	1,4	0,00	0,0
2014-05-02 02:00	302	29	81	1,6	16,53	-1,89	0,0	1014,51	-5,21	-1,89	16,04	0,32	1,6	0,00	0,0
2014-05-02 02:30	296	29	83	0,0	16,43	-2,19	0,0	1014,51	-5,17	-2,19	15,94	0,16	1,6	0,00	0,0
2014-05-02 03:00	297	29	86	2,0	16,43	-2,49	0,0	1014,51	-4,98	-2,49	15,94	0,09	2,0	0,00	0,0
2014-05-02 03:30	305	29	89	0,0	16,33	-2,59	0,0	1014,51	-4,60	-2,59	15,84	0,23	2,0	0,00	0,0
2014-05-02 04:00	322	29	92	0,0	16,33	-2,79	0,0	1014,51	-4,35	-2,79	15,84	0,27	1,6	0,00	0,0
2014-05-02 04:30	317	29	92	0,0	16,33	-2,89	0,0	1014,51	-4,45	-2,89	15,84	0,17	2,2	0,00	0,0
2014-05-02 05:00	304	29	92	0,0	16,43	-2,99	0,0	1014,51	-4,54	-2,99	15,94	0,07	1,6	0,00	0,0
2014-05-02 05:30	319	29	92	0,0	16,53	-2,29	0,0	1015,51	-3,85	-2,29	16,04	0,77	2,4	0,00	0,0
2014-05-02 06:00	303	29	87	1,4	16,53	-1,79	0,0	1015,51	-4,13	-1,79	16,04	0,87	2,0	0,00	0,0
2014-05-02 06:30	328	29	87	0,0	16,53	-1,39	0,0	1015,51	-3,74	-1,39	16,04	1,27	2,0	0,00	0,0
2014-05-02 07:00	276	29	88	0,0	16,93	-0,39	0,0	1015,51	-2,60	-0,39	16,44	2,35	0,0	0,00	0,0
2014-05-02 07:30	284	29	81	1,4	17,23	0,31	0,0	1015,51	-3,07	0,31	16,74	2,52	3,9	0,00	0,0
2014-05-02 08:00	287	29	77	2,0	17,33	1,32	0,0	1015,51	-2,81	1,32	16,84	3,23	3,9	0,00	0,0
2014-05-02 08:30	283	29	73	1,6	17,33	1,32	0,0	1015,51	-3,55	1,32	16,84	2,96	3,7	0,00	0,0
2014-05-02 09:00	336	29	61	5,0	17,33	1,62	0,0	1015,51	-5,76	-6,50	16,84	2,50	5,6	0,00	0,0
2014-05-02 09:30	311	29	66	3,1	17,33	1,92	0,0	1015,51	-4,38	-0,94	16,84	3,10	4,9	0,00	0,0
2014-05-02 10:00	243	29	63	2,2	17,33	2,62	0,0	1015,51	-4,37	2,62	16,84	3,62	5,2	0,00	0,0
2014-05-02 10:30	261	29	59	2,8	17,23	2,72	0,0	1015,51	-5,19	-0,07	16,74	3,49	5,4	0,00	0,0
2014-05-02 11:00	316	29	55	2,0	17,23	3,32	0,0	1015,51	-5,60	3,32	16,74	3,87	6,9	0,00	0,0
2014-05-02 11:30	249	29	52	2,2	17,13	3,42	0,0	1016,51	-6,29	3,42	16,64	3,81	6,0	0,00	0,0
2014-05-02 12:00	279	29	52	3,3	17,03	3,92	0,0	1016,51	-5,83	0,16	16,54	4,31	6,0	0,00	0,0
2014-05-02 12:30	299	29	50	2,4	17,03	4,42	0,0	1016,51	-5,91	2,85	16,54	4,71	6,9	0,00	0,0
2014-05-02 13:00	292	29	50	1,4	16,93	4,52	0,0	1016,51	-5,82	4,52	16,44	4,81	4,9	0,00	0,0
2014-05-02 13:30	333	29	47	2,0	16,83	4,12	0,0	1016,51	-7,05	4,12	16,34	4,26	5,8	0,00	0,0
2014-05-02 14:00	260	29	48	3,5	16,73	5,42	0,0	1016,51	-5,57	1,86	16,24	5,61	6,0	0,00	0,0
2014-05-02 14:30	298	28	49	2,6	16,73	4,92	0,0	1016,51	-5,74	3,38	16,20	5,16	6,0	0,00	0,0
2014-05-02 15:00	327	29	47	3,5	16,73	4,62	0,0	1016,51	-6,59	0,95	16,24	4,76	8,1	0,00	0,0
2014-05-02 15:30	297	29	50	5,8	16,73	4,82	0,0	1016,51	-5,55	-3,04	16,24	5,11	6,2	0,00	0,0
2014-05-02 16:00	238	29	47	2,2	16,73	4,42	0,0	1016,51	-6,78	4,42	16,24	4,56	7,1	0,00	0,0
2014-05-02 16:30	283	29	47	3,7	16,83	4,52	0,0	1016,51	-6,68	-0,22	16,34	4,66	6,8	0,00	0,0
2014-05-02 17:00	346	28	49	3,9	16,73	3,92	0,0	1016,51	-6,65	-0,92	16,20	4,16	5,8	0,00	0,0
2014-05-02 17:30	305	29	52	3,7	16,83	4,12	0,0	1016,51	-5,64	-0,68	16,34	4,51	5,2	0,00	0,0
2014-05-02 18:00	273	29	57	2,6	16,83	3,52	0,0	1016,51	-4,92	1,90	16,34	4,18	5,2	0,00	0,0
2014-05-02 18:30	286	29	58	2,0	16,83	2,62	0,0	1017,52	-5,52	2,62	16,34	3,33	5,0	0,00	0,0
2014-05-02 19:00	303	29	57	2,2	16,83	2,72	0,0	1017,52	-5,67	2,72	16,34	3,38	5,8	0,00	0,0
2014-05-02 19:30	275	29	59	2,0	16,83	2,32	0,0	1017,52	-5,56	2,32	16,34	3,09	4,7	0,00	0,0
2014-05-02 20:00	295	29	62	0,0	16,83	2,32	0,0	1017,52	-4,87	2,32	16,34	3,26	3,7	0,00	0,0
2014-05-02 20:30	287	29	62	0,0	16,83	2,02	0,0	1017,52	-5,16	2,02	16,34	2,96	3,5	0,00	0,0
2014-05-02 21:00	287	29	64	2,8	16,73	1,62	0,0	1017,52	-5,09	-1,27	16,24	2,68	3,9	0,00	0,0
2014-05-02 21:30	294	28	66	1,6	16,63	1,42	0,0	1017,52	-4,86	1,42	16,10	2,60	4,3	0,00	0,0

Datum	Vindrikt °	Fukt inne Rh%	Fukt ute Rh%	Vindhast m/s	Temp in °C	Temp ute °C	Nb. Mån mm	Tryck Mbar	Daggp °C	Kyleffekt °C	Vix inne °C	Vix ute °C	Vindby m/s	Korr lufttryck	Nederb./dygn mm
2014-05-02 22:00	275	29	68	0,0	16,53	1,12	0,0	1017,52	-4,73	1,12	16,04	2,43	3,9	0,00	0,0
2014-05-02 22:30	266	29	72	1,6	16,43	0,92	0,0	1017,52	-4,13	0,92	15,94	2,49	3,9	0,00	0,0
2014-05-02 23:00	290	29	75	0,0	16,33	0,61	0,0	1016,51	-3,85	0,61	15,84	2,39	3,1	0,00	0,0
2014-05-02 23:30	307	29	80	1,2	16,33	0,31	0,0	1017,52	-3,24	0,31	15,84	2,45	3,1	0,00	0,0
2014-05-03 00:00	264	29	82	0,0	16,23	0,11	0,0	1016,51	-3,09	0,11	15,74	2,39	2,6	0,00	0,0
2014-05-03 00:30	261	29	82	0,0	16,13	-0,09	0,0	1016,51	-3,29	-0,09	15,64	2,19	1,8	0,00	0,0
2014-05-03 01:00	296	29	83	0,0	16,13	-0,19	0,0	1016,51	-3,22	-0,19	15,64	2,17	1,2	0,00	0,0
2014-05-03 01:30	250	29	86	2,0	16,13	-0,29	0,0	1016,51	-2,82	-0,29	15,64	2,29	3,0	0,00	0,0
2014-05-03 02:00	267	29	87	0,0	16,03	-0,19	0,0	1016,51	-2,56	-0,19	15,54	2,47	3,9	0,00	0,0
2014-05-03 02:30	278	29	87	0,0	16,03	-0,39	0,0	1015,51	-2,76	-0,39	15,54	2,27	1,6	0,00	0,0
2014-05-03 03:00	270	29	88	1,6	15,93	-0,59	0,0	1015,51	-2,79	-0,59	15,44	2,15	1,8	0,00	0,0
2014-05-03 03:30	251	29	88	0,0	16,03	-0,89	0,0	1015,51	-3,09	-0,89	15,54	1,85	2,8	0,00	0,0
2014-05-03 04:00	276	29	89	1,2	16,03	-0,79	0,0	1015,51	-2,83	-0,79	15,54	2,03	2,6	0,00	0,0
2014-05-03 04:30	262	29	89	0,0	16,13	-1,19	0,0	1015,51	-3,23	-1,19	15,64	1,63	2,2	0,00	0,0
2014-05-03 05:00	232	29	90	0,0	16,23	-1,19	0,0	1014,51	-3,07	-1,19	15,74	1,71	1,2	0,00	0,0
2014-05-03 05:30	195	29	91	0,0	16,33	-0,89	0,0	1014,51	-2,62	-0,89	15,84	2,09	0,0	0,00	0,0
2014-05-03 06:00	167	29	92	0,0	16,33	-0,69	0,0	1014,51	-2,27	-0,69	15,84	2,37	1,4	0,00	0,0
2014-05-03 06:30	122	29	92	0,0	16,43	-0,49	0,0	1013,51	-2,08	-0,49	15,94	2,57	2,2	0,00	0,0
2014-05-03 07:00	230	29	91	0,0	16,63	-0,29	0,0	1013,51	-2,03	-0,29	16,14	2,69	1,4	0,00	0,0
2014-05-03 07:30	194	29	91	0,0	16,83	0,21	0,0	1013,51	-1,54	0,21	16,34	3,19	2,2	0,00	0,0
2014-05-03 08:00	286	29	89	0,0	17,03	0,61	0,0	1012,51	-1,46	0,61	16,54	3,43	3,0	0,00	0,0
2014-05-03 08:30	244	29	90	0,0	17,13	0,51	0,0	1012,51	-1,40	0,51	16,64	3,41	3,1	0,00	0,0
2014-05-03 09:00	180	29	92	0,0	17,13	0,61	0,0	1012,51	-0,99	0,61	16,64	3,67	2,8	0,00	0,0
2014-05-03 09:30	187	29	91	0,0	17,13	1,02	0,0	1011,51	-0,75	1,02	16,64	3,99	3,5	0,00	0,0
2014-05-03 10:00	238	29	91	0,0	17,13	1,22	0,0	1011,51	-0,55	1,22	16,64	4,19	2,6	0,00	0,0
2014-05-03 10:30	290	29	89	2,0	17,13	1,82	0,0	1011,51	-0,28	1,82	16,64	4,63	3,5	0,00	0,0
2014-05-03 11:00	251	29	86	0,0	17,13	2,22	0,0	1011,51	-0,37	2,22	16,64	4,80	3,7	0,00	0,0
2014-05-03 11:30	324	29	79	3,5	17,03	2,82	0,0	1011,51	-0,99	-1,08	16,54	4,88	5,4	0,00	0,0
2014-05-03 12:00	265	29	74	3,7	16,93	3,12	0,0	1011,51	-1,63	-1,85	16,44	4,83	5,2	0,00	0,0
2014-05-03 12:30	298	29	90	0,0	16,83	1,12	0,0	1011,51	-0,81	1,12	16,34	4,01	4,5	0,00	0,0
2014-05-03 13:00	244	29	91	1,4	16,83	2,52	0,0	1011,51	0,73	2,52	16,34	5,49	2,2	0,00	0,0
2014-05-03 13:30	310	29	57	5,2	16,83	3,12	0,0	1011,51	-5,29	-4,61	16,34	3,78	5,6	0,00	0,0
2014-05-03 14:00	326	29	55	5,0	16,73	4,92	0,0	1011,51	-4,12	-2,35	16,24	5,47	7,5	0,00	0,0
2014-05-03 14:30	298	29	52	3,3	16,73	5,22	0,0	1011,51	-4,63	1,63	16,24	5,61	7,1	0,00	0,0
2014-05-03 15:00	305	29	52	3,9	16,63	4,82	0,0	1011,51	-5,00	0,13	16,14	5,21	8,7	0,00	0,0
2014-05-03 15:30	277	29	50	4,5	16,63	4,82	0,0	1011,51	-5,55	-1,91	16,14	5,11	6,8	0,00	0,0
2014-05-03 16:00	315	29	45	2,8	16,73	4,02	0,0	1012,51	-7,74	1,35	16,24	4,07	7,1	0,00	0,0
2014-05-03 16:30	259	29	45	1,2	16,83	5,02	0,0	1012,51	-6,83	5,02	16,34	5,07	6,0	0,00	0,0
2014-05-03 17:00	301	29	47	3,7	16,93	4,42	0,0	1012,51	-6,78	-0,33	16,44	4,56	6,2	0,00	0,0
2014-05-03 17:30	309	29	46	3,0	16,93	4,42	0,0	1012,51	-7,07	1,79	16,44	4,52	7,1	0,00	0,0
2014-05-03 18:00	19	29	51	3,9	17,03	3,22	0,0	1012,51	-6,74	-1,74	16,54	3,56	7,1	0,00	0,0
2014-05-03 18:30	320	29	50	1,8	16,93	2,52	0,0	1012,51	-7,66	2,52	16,44	2,81	6,8	0,00	0,0
2014-05-03 19:00	334	29	51	2,2	16,93	2,02	0,0	1012,51	-7,85	2,02	16,44	2,36	5,8	0,00	0,0
2014-05-03 19:30	304	29	54	0,0	17,03	2,12	0,0	1012,51	-6,97	2,12	16,54	2,61	6,0	0,00	0,0
2014-05-03 20:00	292	29	57	3,0	16,93	1,62	0,0	1013,51	-6,69	-1,27	16,44	2,28	5,8	0,00	0,0
2014-05-03 20:30	285	29	59	1,8	16,93	1,22	0,0	1013,51	-6,59	1,22	16,44	1,99	4,3	0,00	0,0

Datum	Vindrikt	Fukt inne	Fukt ute	Vindhast	Temp in	Temp ute	Nb. Mån	Tryck	Daggp	Kyleffekt	Vix inne	Vix ute	Vindby	Korr lufttryck	Nederb./dygn
	°	Rh%	Rh%	m/s	°C	°C	mm	Mbar	°C	°C	°C	°C	m/s		mm
2014-05-03 21:00	315	29	60	2,0	16,83	0,61	0,0	1013,51	-6,93	0,61	16,34	1,45	3,3	0,00	0,0
2014-05-03 21:30	314	29	63	0,0	16,83	0,31	0,0	1013,51	-6,54	0,31	16,34	1,32	3,0	0,00	0,0
2014-05-03 22:00	329	29	64	0,0	16,73	-0,09	0,0	1013,51	-6,70	-0,09	16,24	0,98	0,0	0,00	0,0
2014-05-03 22:30	320	29	71	2,2	16,63	-0,59	0,0	1013,51	-5,76	-0,59	16,14	0,92	2,8	0,00	0,0
2014-05-03 23:00	287	29	76	0,0	16,53	-1,09	0,0	1013,51	-5,31	-1,09	16,04	0,76	2,8	0,00	0,0
2014-05-03 23:30	328	29	79	0,0	16,53	-1,59	0,0	1013,51	-5,26	-1,59	16,04	0,47	1,6	0,00	0,0
2014-05-04 00:00	333	29	80	0,0	16,43	-1,89	0,0	1013,51	-5,38	-1,89	15,94	0,24	0,0	0,00	0,0
2014-05-04 00:30	340	29	82	0,0	16,43	-2,29	0,0	1013,51	-5,43	-2,29	15,94	-0,01	0,0	0,00	0,0
2014-05-04 01:00	340	29	82	0,0	16,33	-2,59	0,0	1014,51	-5,72	-2,59	15,84	-0,31	0,0	0,00	0,0
2014-05-04 01:30	317	29	83	0,0	16,33	-2,89	0,0	1013,51	-5,85	-2,89	15,84	-0,54	1,2	0,00	0,0
2014-05-04 02:00	331	29	85	0,0	16,33	-3,09	0,0	1014,51	-5,72	-3,09	15,84	-0,59	0,0	0,00	0,0
2014-05-04 02:30	346	29	85	2,6	16,23	-2,99	0,0	1014,51	-5,63	-4,96	15,74	-0,49	2,6	0,00	0,0
2014-05-04 03:00	334	29	82	0,0	16,23	-2,89	0,0	1014,51	-6,02	-2,89	15,74	-0,61	3,3	0,00	0,0
2014-05-04 03:30	351	29	84	0,0	16,23	-3,29	0,0	1014,51	-6,08	-3,29	15,74	-0,86	1,8	0,00	0,0
2014-05-04 04:00	329	29	84	0,0	16,23	-3,09	0,0	1014,51	-5,88	-3,09	15,74	-0,66	2,8	0,00	0,0
2014-05-04 04:30	314	29	84	0,0	16,33	-3,29	0,0	1014,51	-6,08	-3,29	15,84	-0,86	1,8	0,00	0,0
2014-05-04 05:00	340	29	86	0,0	16,33	-3,59	0,0	1014,51	-6,05	-3,59	15,84	-1,01	0,0	0,00	0,0
2014-05-04 05:30	337	29	84	1,6	16,43	-2,99	0,0	1014,51	-5,79	-2,99	15,94	-0,56	3,1	0,00	0,0
2014-05-04 06:00	351	29	81	1,6	16,53	-2,19	0,0	1014,51	-5,50	-2,19	16,04	0,02	2,6	0,00	0,0
2014-05-04 06:30	337	29	79	1,6	16,53	-1,59	0,0	1014,51	-5,26	-1,59	16,04	0,47	3,7	0,00	0,0
2014-05-04 07:00	330	29	75	0,0	16,83	-0,99	0,0	1014,51	-5,39	-0,99	16,34	0,79	3,9	0,00	0,0
2014-05-04 07:30	336	29	71	4,7	17,13	-0,19	0,0	1014,51	-5,38	-8,10	16,64	1,32	4,7	0,00	0,0
2014-05-04 08:00	334	29	65	2,6	17,33	0,21	0,0	1015,51	-6,21	-1,58	16,84	1,34	6,2	0,00	0,0
2014-05-04 08:30	323	29	60	2,0	17,33	0,31	0,0	1015,51	-7,21	0,31	16,84	1,15	4,7	0,00	0,0
2014-05-04 09:00	341	29	55	1,4	17,43	0,92	0,0	1015,51	-7,83	0,92	16,94	1,47	4,7	0,00	0,0
2014-05-04 09:30	331	29	54	2,8	17,43	1,42	0,0	1015,51	-7,62	-1,49	16,94	1,91	4,3	0,00	0,0
2014-05-04 10:00	337	29	50	2,6	17,33	1,42	0,0	1015,51	-8,67	-0,31	16,84	1,71	4,7	0,00	0,0
2014-05-04 10:30	315	29	49	1,8	17,33	1,52	0,0	1015,51	-8,85	1,52	16,84	1,76	4,9	0,00	0,0
2014-05-04 11:00	332	29	45	3,9	17,23	2,32	0,0	1015,51	-9,28	-2,79	16,74	2,37	6,9	0,00	0,0
2014-05-04 11:30	318	29	43	1,6	17,23	3,02	0,0	1015,51	-9,27	3,02	16,74	2,98	6,4	0,00	0,0
2014-05-04 12:00	333	29	43	2,4	17,13	2,32	0,0	1015,51	-9,90	0,64	16,64	2,28	5,2	0,00	0,0
2014-05-04 12:30	294	29	43	4,1	17,13	2,92	0,0	1015,51	-9,36	-3,20	16,64	2,88	5,0	0,00	0,0
2014-05-04 13:00	330	29	42	2,6	17,03	3,12	0,0	1015,51	-9,50	1,48	16,54	3,03	5,2	0,00	0,0
2014-05-04 13:30	279	29	40	1,6	17,03	3,82	0,0	1015,51	-9,55	3,82	16,54	3,65	7,3	0,00	0,0
2014-05-04 14:00	337	29	39	2,8	17,03	3,72	0,0	1015,51	-9,98	1,03	16,54	3,50	5,0	0,00	0,0
2014-05-04 14:30	343	29	39	3,1	16,93	3,02	0,0	1015,51	-10,61	0,26	16,44	2,80	7,3	0,00	0,0
2014-05-04 15:00	323	29	39	3,0	16,93	3,92	0,0	1015,51	-9,80	1,24	16,44	3,70	6,4	0,00	0,0
2014-05-04 15:30	284	29	42	2,6	16,93	5,42	0,0	1015,51	-7,43	3,91	16,44	5,33	6,0	0,00	0,0
2014-05-04 16:00	347	29	40	3,0	17,03	4,02	0,0	1016,51	-9,37	1,35	16,54	3,85	6,8	0,00	0,0
2014-05-04 16:30	287	29	39	0,0	17,03	3,92	0,0	1016,51	-9,80	3,92	16,54	3,70	6,2	0,00	0,0
2014-05-04 17:00	319	29	42	0,0	17,03	3,12	0,0	1016,51	-9,50	3,12	16,54	3,03	7,7	0,00	0,0
2014-05-04 17:30	296	29	39	1,6	17,23	4,02	0,0	1016,51	-9,71	4,02	16,74	3,80	4,9	0,00	0,0
2014-05-04 18:00	276	29	40	0,0	17,23	3,62	0,0	1016,51	-9,72	3,62	16,74	3,45	4,5	0,00	0,0
2014-05-04 18:30	329	29	39	2,2	17,23	4,12	0,0	1016,51	-9,63	4,12	16,74	3,90	4,9	0,00	0,0
2014-05-04 19:00	337	29	39	2,4	17,33	3,62	0,0	1016,51	-10,07	2,01	16,84	3,40	5,4	0,00	0,0
2014-05-04 19:30	339	29	39	1,8	17,43	3,22	0,0	1016,51	-10,43	3,22	16,94	3,00	5,2	0,00	0,0

Datum	Vindrikt °	Fukt inne Rh%	Fukt ute Rh%	Vindhast m/s	Temp in °C	Temp ute °C	Nb. Mån mm	Tryck Mbar	Daggp °C	Kyleffekt °C	Vix inne °C	Vix ute °C	Vindby m/s	Korr lufttryck	Nederb./dygn mm
2014-05-04 20:00	340	29	39	3,1	17,53	2,72	0,0	1016,51	-10,87	-0,07	17,04	2,50	5,4	0,00	0,0
2014-05-04 20:30	343	29	39	1,2	17,63	2,42	0,0	1016,51	-11,14	2,42	17,14	2,20	4,7	0,00	0,0
2014-05-04 21:00	351	29	41	0,0	17,63	1,72	0,0	1016,51	-11,09	1,72	17,14	1,59	3,3	0,00	0,0
2014-05-04 21:30	346	29	44	0,0	17,53	0,72	0,0	1016,51	-11,04	0,72	17,04	0,72	0,0	0,00	0,0
2014-05-04 22:00	341	29	46	0,0	17,33	0,11	0,0	1016,51	-10,99	0,11	16,84	0,21	2,0	0,00	0,0
2014-05-04 22:30	339	29	46	0,0	17,23	-0,39	0,0	1016,51	-11,44	-0,39	16,74	-0,29	1,4	0,00	0,0
2014-05-04 23:00	340	29	47	0,0	17,13	-0,89	0,0	1016,51	-11,61	-0,89	16,64	-0,74	1,6	0,00	0,0
2014-05-04 23:30	338	29	48	0,0	17,03	-1,39	0,0	1016,51	-11,79	-1,39	16,54	-1,19	0,0	0,00	0,0
2014-05-05 00:00	338	29	51	0,0	16,93	-1,89	0,0	1017,52	-11,44	-1,89	16,44	-1,55	1,6	0,00	0,0
2014-05-05 00:30	344	29	53	1,6	16,83	-1,79	0,0	1017,52	-10,84	-1,79	16,34	-1,34	2,6	0,00	0,0
2014-05-05 01:00	338	29	55	1,6	16,73	-2,19	0,0	1017,52	-10,72	-2,19	16,24	-1,64	2,4	0,00	0,0
2014-05-05 01:30	343	29	57	0,0	16,63	-2,69	0,0	1017,52	-10,71	-2,69	16,14	-2,03	2,6	0,00	0,0
2014-05-05 02:00	340	29	60	2,4	16,63	-2,89	0,0	1017,52	-10,22	-4,85	16,14	-2,06	2,6	0,00	0,0
2014-05-05 02:30	339	29	61	1,4	16,53	-2,89	0,0	1017,52	-10,00	-2,89	16,04	-2,00	3,0	0,00	0,0
2014-05-05 03:00	334	29	58	1,4	16,53	-2,99	0,0	1017,52	-10,76	-2,99	16,04	-2,27	3,1	0,00	0,0
2014-05-05 03:30	321	29	57	1,2	16,63	-2,89	0,0	1017,52	-10,90	-2,89	16,14	-2,23	2,8	0,00	0,0
2014-05-05 04:00	332	29	56	0,0	16,63	-2,89	0,0	1017,52	-11,13	-2,89	16,14	-2,28	3,1	0,00	0,0
2014-05-05 04:30	326	29	57	0,0	16,73	-3,19	0,0	1017,52	-11,18	-3,19	16,24	-2,53	2,8	0,00	0,0
2014-05-05 05:00	351	29	59	0,0	16,83	-3,59	0,0	1017,52	-11,10	-3,59	16,34	-2,82	0,0	0,00	0,0
2014-05-05 05:30	332	29	58	0,0	16,83	-2,79	0,0	1017,52	-10,57	-2,79	16,34	-2,07	0,0	0,00	0,0
2014-05-05 06:00	345	29	56	0,0	16,83	-2,09	0,0	1017,52	-10,38	-2,09	16,34	-1,48	1,6	0,00	0,0
2014-05-05 06:30	297	29	54	0,0	16,93	-1,29	0,0	1017,52	-10,13	-1,29	16,44	-0,79	1,8	0,00	0,0
2014-05-05 07:00	333	29	54	0,0	17,13	-0,49	0,0	1017,52	-9,38	-0,49	16,64	0,01	3,3	0,00	0,0
2014-05-05 07:30	101	29	51	0,0	17,43	0,51	0,0	1017,52	-9,23	0,51	16,94	0,86	2,0	0,00	0,0
2014-05-05 08:00	83	29	49	0,0	17,53	0,92	0,0	1017,52	-9,40	0,92	17,04	1,16	1,6	0,00	0,0
2014-05-05 08:30	62	29	47	0,0	17,63	1,82	0,0	1017,52	-9,15	1,82	17,14	1,96	2,2	0,00	0,0
2014-05-05 09:00	77	29	47	0,0	17,63	2,42	0,0	1018,52	-8,60	2,42	17,14	2,56	2,0	0,00	0,0
2014-05-05 09:30	75	29	45	0,0	17,63	3,12	0,0	1018,52	-8,56	3,12	17,14	3,17	3,3	0,00	0,0
2014-05-05 10:00	88	29	43	0,0	17,53	4,02	0,0	1018,52	-8,37	4,02	17,04	3,98	3,7	0,00	0,0
2014-05-05 10:30	103	29	41	0,0	17,53	5,02	0,0	1017,52	-8,13	5,02	17,04	4,89	3,1	0,00	0,0
2014-05-05 11:00	72	29	42	0,0	17,43	3,92	0,0	1017,52	-8,78	3,92	16,94	3,83	3,1	0,00	0,0
2014-05-05 11:30	89	29	38	2,4	17,33	5,72	0,0	1017,52	-8,56	4,22	16,84	5,46	3,5	0,00	0,0
2014-05-05 12:00	104	29	37	1,6	17,33	6,12	0,0	1017,52	-8,58	6,12	16,84	5,82	3,9	0,00	0,0
2014-05-05 12:30	59	29	36	0,0	17,33	5,92	0,0	1017,52	-9,14	5,92	16,84	5,58	4,3	0,00	0,0
2014-05-05 13:00	63	29	36	0,0	17,23	5,82	0,0	1017,52	-9,22	5,82	16,74	5,48	3,5	0,00	0,0
2014-05-05 13:30	356	29	33	0,0	17,23	6,12	0,0	1017,52	-10,17	6,12	16,74	5,67	3,5	0,00	0,0
2014-05-05 14:00	88	29	33	0,0	17,13	6,82	0,0	1016,51	-9,56	6,82	16,64	6,37	4,3	0,00	0,0
2014-05-05 14:30	85	29	33	0,0	17,13	6,62	0,0	1016,51	-9,73	6,62	16,64	6,17	4,5	0,00	0,0
2014-05-05 15:00	112	29	34	0,0	17,13	6,72	0,0	1016,51	-9,23	6,72	16,64	6,31	2,8	0,00	0,0
2014-05-05 15:30	83	29	33	0,0	17,13	6,12	0,0	1016,51	-10,17	6,12	16,64	5,67	3,0	0,00	0,0
2014-05-05 16:00	54	29	33	0,0	17,13	5,92	0,0	1016,51	-10,34	5,92	16,64	5,47	1,8	0,00	0,0
2014-05-05 16:30	75	29	33	0,0	17,13	6,12	0,0	1016,51	-10,17	6,12	16,64	5,67	1,6	0,00	0,0
2014-05-05 17:00	83	29	33	0,0	17,13	6,52	0,0	1016,51	-9,82	6,52	16,64	6,07	2,2	0,00	0,0
2014-05-05 17:30	128	29	32	2,4	17,23	7,82	0,0	1016,51	-9,12	6,44	16,74	7,33	4,3	0,00	0,0
2014-05-05 18:00	112	29	32	1,8	17,33	7,32	0,0	1016,51	-9,55	7,32	16,84	6,83	4,1	0,00	0,0
2014-05-05 18:30	98	29	33	2,2	17,33	7,02	0,0	1015,51	-9,38	7,02	16,84	6,57	3,3	0,00	0,0



Datum	Vindrikt °	Fukt inne Rh%	Fukt ute Rh%	Vindhast m/s	Temp in °C	Temp ute °C	Nb. Mån mm	Tryck Mbar	Daggp °C	Kyleffekt °C	Vix inne °C	Vix ute °C	Vindby m/s	Korr lufttryck	Nederb./dygn mm
2014-05-05 19:00	88	29	32	0,0	17,43	6,72	0,0	1015,51	-10,08	6,72	16,94	6,23	3,5	0,00	0,0
2014-05-05 19:30	100	29	32	1,8	17,53	6,72	0,0	1015,51	-10,08	6,72	17,04	6,23	2,6	0,00	0,0
2014-05-05 20:00	62	29	33	0,0	17,53	6,02	0,0	1015,51	-10,26	6,02	17,04	5,57	3,0	0,00	0,0
2014-05-05 20:30	69	29	34	0,0	17,53	5,32	0,0	1015,51	-10,46	5,32	17,04	4,91	1,8	0,00	0,0
2014-05-05 21:00	72	29	36	1,2	17,53	4,02	0,0	1015,51	-10,81	4,02	17,04	3,68	1,8	0,00	0,0
2014-05-05 21:30	71	29	39	0,0	17,43	3,02	0,0	1015,51	-10,61	3,02	16,94	2,80	1,4	0,00	0,0
2014-05-05 22:00	73	29	42	0,0	17,33	2,42	0,0	1015,51	-10,13	2,42	16,84	2,33	1,6	0,00	0,0
2014-05-05 22:30	77	29	43	0,0	17,23	1,82	0,0	1016,51	-10,36	1,82	16,74	1,78	2,2	0,00	0,0
2014-05-05 23:00	79	29	46	0,0	17,23	1,42	0,0	1016,51	-9,80	1,42	16,74	1,51	1,8	0,00	0,0
2014-05-05 23:30	76	29	50	1,6	17,13	1,12	0,0	1016,51	-8,95	1,12	16,64	1,41	2,0	0,00	0,0
2014-05-06 00:00	72	29	54	0,0	17,13	0,72	0,0	1016,51	-8,27	0,72	16,64	1,21	1,8	0,00	0,0
2014-05-06 00:30	87	29	57	0,0	17,03	0,51	0,0	1016,51	-7,72	0,51	16,54	1,18	2,6	0,00	0,0
2014-05-06 01:00	88	29	59	0,0	17,03	0,11	0,0	1016,51	-7,62	0,11	16,54	0,89	2,8	0,00	0,0
2014-05-06 01:30	88	29	61	0,0	17,03	0,01	0,0	1016,51	-7,26	0,01	16,54	0,90	2,8	0,00	0,0
2014-05-06 02:00	87	29	62	1,6	16,93	0,01	0,0	1016,51	-7,04	0,01	16,44	0,96	3,5	0,00	0,0
2014-05-06 02:30	87	29	61	2,2	16,93	-0,19	0,0	1016,51	-7,45	-0,19	16,44	0,70	3,7	0,00	0,0
2014-05-06 03:00	95	29	60	1,8	16,93	-0,29	0,0	1016,51	-7,77	-0,29	16,44	0,54	3,1	0,00	0,0
2014-05-06 03:30	85	29	59	2,8	16,93	-0,29	0,0	1016,51	-8,00	-3,35	16,44	0,49	4,1	0,00	0,0
2014-05-06 04:00	96	29	56	0,0	16,83	-0,39	0,0	1016,51	-8,80	-0,39	16,34	0,22	4,3	0,00	0,0
2014-05-06 04:30	91	29	56	3,3	16,83	-0,49	0,0	1016,51	-8,89	-4,81	16,34	0,12	5,0	0,00	0,0
2014-05-06 05:00	89	29	54	3,1	16,83	-0,39	0,0	1016,51	-9,29	-3,46	16,34	0,11	5,2	0,00	0,0
2014-05-06 05:30	97	29	55	2,8	16,93	-0,69	0,0	1016,51	-9,32	-3,78	16,44	-0,14	5,4	0,00	0,0
2014-05-06 06:00	86	29	56	1,8	17,03	-0,89	0,0	1016,51	-9,27	-0,89	16,54	-0,28	4,3	0,00	0,0
2014-05-06 06:30	87	29	56	4,7	17,03	0,11	0,0	1016,51	-8,33	-7,73	16,54	0,72	4,7	0,00	0,0
2014-05-06 07:00	73	30	54	3,0	17,33	1,12	0,0	1016,51	-7,90	-1,82	16,88	1,61	4,7	0,00	0,0
2014-05-06 07:30	77	29	53	4,1	17,63	1,02	0,0	1015,51	-8,25	-5,49	17,14	1,46	7,5	0,00	0,0
2014-05-06 08:00	88	29	54	3,3	17,73	1,12	0,0	1016,51	-7,90	-3,00	17,24	1,61	6,8	0,00	0,0
2014-05-06 08:30	95	29	50	3,3	17,73	2,12	0,0	1015,51	-8,03	-1,87	17,24	2,41	6,8	0,00	0,0
2014-05-06 09:00	75	29	47	4,7	17,83	3,22	0,0	1015,51	-7,87	-3,89	17,34	3,36	7,3	0,00	0,0
2014-05-06 09:30	94	29	46	2,6	17,73	3,42	0,0	1015,51	-7,98	1,80	17,24	3,52	7,5	0,00	0,0
2014-05-06 10:00	116	29	44	5,6	17,73	4,42	0,0	1015,51	-7,69	-3,55	17,24	4,42	7,3	0,00	0,0
2014-05-06 10:30	91	29	44	4,1	17,73	5,12	0,0	1015,51	-7,06	-0,55	17,24	5,12	7,5	0,00	0,0
2014-05-06 11:00	117	29	44	7,5	17,73	5,02	0,0	1015,51	-7,15	-5,01	17,24	5,02	8,1	0,00	0,0
2014-05-06 11:30	74	29	45	0,0	17,73	4,12	0,0	1015,51	-7,65	4,12	17,24	4,17	7,1	0,00	0,0
2014-05-06 12:00	87	29	45	2,0	17,63	4,12	0,0	1015,51	-7,65	4,12	17,14	4,17	7,5	0,00	0,0
2014-05-06 12:30	127	29	46	3,9	17,53	3,82	0,0	1015,51	-7,62	-1,03	17,04	3,92	10,4	0,00	0,0
2014-05-06 13:00	143	29	56	7,9	17,53	2,92	0,0	1015,51	-5,73	-8,41	17,04	3,52	9,2	0,00	0,0
2014-05-06 13:30	86	29	60	3,5	17,43	3,02	0,0	1015,51	-4,67	-0,85	16,94	3,85	8,7	0,00	0,0
2014-05-06 14:00	111	29	53	5,6	17,43	4,22	0,0	1014,51	-5,28	-3,81	16,94	4,66	8,5	0,00	0,0
2014-05-06 14:30	91	29	51	2,2	17,43	4,32	0,0	1014,51	-5,73	4,32	16,94	4,66	8,7	0,00	0,0
2014-05-06 15:00	83	29	53	3,5	17,43	4,22	0,0	1014,51	-5,28	0,50	16,94	4,66	9,0	0,00	0,0
2014-05-06 15:30	97	29	55	4,1	17,43	4,12	0,0	1014,51	-4,86	-1,76	16,94	4,67	8,9	0,00	0,0
2014-05-06 16:00	92	29	59	3,0	17,43	4,12	0,0	1013,51	-3,88	1,46	16,94	4,89	7,5	0,00	0,0
2014-05-06 16:30	102	29	58	3,1	17,53	3,92	0,0	1013,51	-4,30	1,24	17,04	4,63	6,6	0,00	0,0
2014-05-06 17:00	110	29	57	2,4	17,53	4,12	0,0	1013,51	-4,36	2,54	17,04	4,78	5,2	0,00	0,0
2014-05-06 17:30	88	29	56	0,0	17,63	4,22	0,0	1013,51	-4,51	4,22	17,14	4,82	6,0	0,00	0,0

Datum	Vindrikt °	Fukt inne Rh%	Fukt ute Rh%	Vindhast m/s	Temp in °C	Temp ute °C	Nb. Mån mm	Tryck Mbar	Daggp °C	Kyleffekt °C	Vix inne °C	Vix ute °C	Vindby m/s	Korr lufttryck	Nederb./dygn mm
2014-05-06 18:00	100	29	58	4,1	17,63	4,02	0,0	1013,51	-4,21	-1,88	17,14	4,73	7,3	0,00	0,0
2014-05-06 18:30	95	29	59	3,0	17,63	3,82	0,0	1012,51	-4,16	1,13	17,14	4,59	7,9	0,00	0,0
2014-05-06 19:00	88	29	60	2,2	17,63	3,62	0,0	1012,51	-4,11	3,62	17,14	4,45	5,6	0,00	0,0
2014-05-06 19:30	87	29	62	3,3	17,63	3,32	0,0	1012,51	-3,93	-0,52	17,14	4,26	6,4	0,00	0,0
2014-05-06 20:00	92	29	63	2,0	17,63	3,22	0,0	1012,51	-3,80	3,22	17,14	4,22	5,6	0,00	0,0
2014-05-06 20:30	97	29	60	2,0	17,63	3,12	0,0	1012,51	-4,58	3,12	17,14	3,95	7,3	0,00	0,0
2014-05-06 21:00	118	29	55	3,5	17,53	3,22	0,0	1012,51	-5,70	-0,63	17,04	3,77	5,8	0,00	0,0
2014-05-06 21:30	83	29	53	3,1	17,53	3,12	0,0	1012,51	-6,30	0,37	17,04	3,56	6,4	0,00	0,0
2014-05-06 22:00	90	29	52	2,6	17,43	2,72	0,0	1012,51	-6,94	1,06	16,94	3,11	4,3	0,00	0,0
2014-05-06 22:30	99	29	53	2,0	17,33	2,22	0,0	1012,51	-7,14	2,22	16,84	2,66	5,2	0,00	0,0
2014-05-06 23:00	86	29	53	1,8	17,23	1,72	0,0	1012,51	-7,60	1,72	16,74	2,16	5,4	0,00	0,0
2014-05-06 23:30	96	29	54	3,0	17,23	1,42	0,0	1012,51	-7,62	-1,49	16,74	1,91	5,6	0,00	0,0
2014-05-07 00:00	90	29	57	2,6	17,13	1,12	0,0	1012,51	-7,16	-0,63	16,64	1,78	8,1	0,00	0,0
2014-05-07 00:30	73	29	63	3,3	17,03	0,61	0,0	1012,51	-6,26	-3,57	16,54	1,62	7,7	0,00	0,0
2014-05-07 01:00	123	29	66	5,4	17,03	0,41	0,0	1012,51	-5,81	-8,67	16,54	1,60	6,8	0,00	0,0
2014-05-07 01:30	72	29	69	3,7	16,93	0,11	0,0	1012,51	-5,48	-5,35	16,44	1,49	6,6	0,00	0,0
2014-05-07 02:00	84	29	62	3,5	16,93	-0,09	0,0	1012,51	-7,14	-4,36	16,44	0,86	6,4	0,00	0,0
2014-05-07 02:30	100	29	60	3,0	16,83	-0,09	0,0	1012,51	-7,58	-3,13	16,34	0,74	7,5	0,00	0,0
2014-05-07 03:00	102	29	58	2,4	16,93	-0,09	0,0	1012,51	-8,04	-1,90	16,44	0,63	6,9	0,00	0,0
2014-05-07 03:30	102	29	56	3,3	16,93	-0,09	0,0	1012,51	-8,52	-4,36	16,44	0,52	5,0	0,00	0,0
2014-05-07 04:00	93	29	55	1,6	17,03	-0,09	0,0	1011,51	-8,76	-0,09	16,54	0,47	6,2	0,00	0,0
2014-05-07 04:30	104	29	57	3,7	17,03	-0,19	0,0	1011,51	-8,37	-5,70	16,54	0,48	5,6	0,00	0,0
2014-05-07 05:00	85	29	74	3,3	17,03	-1,09	0,0	1011,51	-5,67	-5,49	16,54	0,62	8,7	0,00	0,0
2014-05-07 05:30	87	29	75	3,9	17,13	-1,19	0,0	1012,51	-5,59	-6,87	16,64	0,59	5,0	0,00	0,0
2014-05-07 06:00	77	29	68	2,4	17,13	-0,79	0,0	1011,51	-6,54	-2,64	16,64	0,53	6,2	0,00	0,0
2014-05-07 06:30	84	29	78	3,9	17,13	-1,09	0,0	1012,51	-4,95	-6,75	16,64	0,90	5,0	0,00	0,0
2014-05-07 07:00	98	29	81	2,6	17,33	-1,09	0,0	1011,51	-4,43	-2,95	16,84	1,12	5,8	0,00	0,0
2014-05-07 07:30	89	29	83	3,1	17,63	-1,09	0,0	1012,51	-4,10	-4,22	17,14	1,26	5,6	0,00	0,0
2014-05-07 08:00	77	29	89	0,0	17,73	-1,29	0,0	1012,51	-3,33	-1,29	17,24	1,53	6,0	0,00	0,0
2014-05-07 08:30	105	29	92	0,0	17,83	-1,29	0,0	1012,51	-2,87	-1,29	17,34	1,77	3,9	0,00	0,0
2014-05-07 09:00	77	29	93	2,4	17,93	-1,19	0,0	1012,51	-2,62	-3,06	17,44	1,95	5,4	0,00	0,0
2014-05-07 09:30	106	29	94	1,8	17,93	-0,99	0,0	1012,51	-2,27	-0,99	17,44	2,23	4,1	0,00	0,0
2014-05-07 10:00	85	29	94	2,6	17,93	-0,99	0,0	1012,51	-2,27	-2,85	17,44	2,23	4,1	0,00	0,0
2014-05-07 10:30	90	29	93	0,0	17,93	-0,59	0,0	1012,51	-2,02	-0,59	17,44	2,55	3,5	0,00	0,0
2014-05-07 11:00	112	29	92	2,4	18,03	0,01	0,0	1012,51	-1,58	-1,79	17,54	3,07	3,9	0,00	0,0
2014-05-07 11:30	74	29	91	2,6	18,03	0,31	0,0	1012,51	-1,44	-1,48	17,54	3,29	4,5	0,00	0,0
2014-05-07 12:00	87	29	90	3,1	18,03	0,82	0,0	1012,51	-1,10	-2,14	17,54	3,71	4,5	0,00	0,0
2014-05-07 12:30	85	29	89	3,0	18,03	1,22	0,0	1012,51	-0,87	-1,71	17,54	4,03	4,3	0,00	0,0
2014-05-07 13:00	80	29	87	1,4	18,03	1,72	1,2	1012,51	-0,70	1,72	17,54	4,37	4,5	1,20	1,2
2014-05-07 13:30	93	29	83	2,4	18,03	2,12	1,2	1012,51	-0,97	0,42	17,54	4,47	4,1	1,20	1,2
2014-05-07 14:00	107	29	86	1,2	17,93	2,92	1,2	1011,51	0,32	2,92	17,44	5,50	6,0	0,00	1,2
2014-05-07 14:30	94	29	77	1,4	17,93	3,32	1,2	1011,51	-0,87	3,32	17,44	5,23	6,9	0,00	1,2
2014-05-07 15:00	85	29	77	3,5	17,83	2,52	1,2	1011,51	-1,65	-1,42	17,34	4,43	7,5	0,00	1,2
2014-05-07 15:30	36	29	68	3,3	17,83	3,12	1,2	1011,51	-2,82	-0,74	17,34	4,43	6,8	0,00	1,2
2014-05-07 16:00	99	29	66	2,4	17,83	3,12	1,2	1011,51	-3,24	1,48	17,34	4,31	7,5	0,00	1,2
2014-05-07 16:30	54	29	68	2,0	17,73	2,82	1,2	1011,51	-3,11	2,82	17,24	4,13	7,3	0,00	1,2

Datum	Vindrikt °	Fukt inne Rh%	Fukt ute Rh%	Vindhast m/s	Temp in °C	Temp ute °C	Nb. Mån mm	Tryck Mbar	Daggp °C	Kyleffekt °C	Vix inne °C	Vix ute °C	Vindby m/s	Korr lufttryck	Nederb./dygn mm
2014-05-07 17:00	81	29	72	1,2	17,73	2,72	1,2	1011,51	-2,40	2,72	17,24	4,29	6,2	0,00	1,2
2014-05-07 17:30	89	29	71	3,5	17,73	2,72	1,2	1011,51	-2,60	-1,19	17,24	4,23	4,7	0,00	1,2
2014-05-07 18:00	75	29	68	2,4	17,73	2,92	1,2	1011,51	-3,01	1,27	17,24	4,23	5,6	0,00	1,2
2014-05-07 18:30	90	29	65	3,1	17,73	2,82	1,2	1010,51	-3,74	0,04	17,24	3,94	5,0	0,00	1,2
2014-05-07 19:00	93	29	63	1,2	17,73	2,82	1,2	1010,51	-4,18	2,82	17,24	3,82	4,9	0,00	1,2
2014-05-07 19:30	91	29	61	2,0	17,73	2,72	1,2	1010,51	-4,72	2,72	17,24	3,60	5,2	0,00	1,2
2014-05-07 20:00	90	29	61	1,4	17,73	2,52	1,2	1010,51	-4,91	2,52	17,24	3,40	4,3	0,00	1,2
2014-05-07 20:30	92	29	63	3,1	17,73	2,22	1,2	1010,51	-4,75	-0,61	17,24	3,22	5,4	0,00	1,2
2014-05-07 21:00	62	29	64	1,8	17,73	1,92	1,2	1010,51	-4,81	1,92	17,24	2,98	3,5	0,00	1,2
2014-05-07 21:30	90	29	64	1,4	17,63	1,52	1,2	1011,51	-5,19	1,52	17,14	2,58	3,7	0,00	1,2
2014-05-07 22:00	93	29	72	3,3	17,53	0,92	1,2	1011,51	-4,13	-3,23	17,04	2,49	5,4	0,00	1,2
2014-05-07 22:30	74	30	81	1,6	17,43	0,31	1,2	1011,51	-3,07	0,31	16,98	2,52	6,2	0,00	1,2
2014-05-07 23:00	101	30	90	3,0	17,33	-0,29	1,2	1011,51	-2,19	-3,35	16,88	2,61	5,2	0,00	1,2
2014-05-07 23:30	89	30	92	1,4	17,23	-0,59	1,2	1011,51	-2,17	-0,59	16,78	2,47	5,6	0,00	1,2
2014-05-08 00:00	86	30	96	0,0	17,23	-0,89	1,2	1011,51	-1,88	-0,89	16,78	2,50	3,9	0,00	0,0
2014-05-08 00:30	97	30	98	2,0	17,13	-0,99	1,2	1011,51	-1,69	-0,99	16,68	2,57	3,1	0,00	0,0
2014-05-08 01:00	95	30	98	0,0	17,13	-1,19	1,2	1011,51	-1,89	-1,19	16,68	2,37	3,3	0,00	0,0
2014-05-08 01:30	76	29	99	0,0	17,03	-1,29	1,2	1011,51	-1,84	-1,29	16,54	2,36	3,0	0,00	0,0
2014-05-08 02:00	104	30	99	0,0	17,03	-1,29	1,2	1011,51	-1,84	-1,29	16,58	2,36	3,0	0,00	0,0
2014-05-08 02:30	64	30	99	0,0	17,03	-1,39	1,2	1011,51	-1,94	-1,39	16,58	2,26	1,8	0,00	0,0
2014-05-08 03:00	69	30	100	0,0	17,03	-1,39	1,2	1011,51	-1,80	-1,39	16,58	2,34	1,6	0,00	0,0
2014-05-08 03:30	68	30	100	0,0	17,03	-1,49	1,2	1011,51	-1,90	-1,49	16,58	2,24	1,8	0,00	0,0
2014-05-08 04:00	61	30	100	0,0	17,03	-1,59	1,2	1011,51	-2,00	-1,59	16,58	2,14	2,0	0,00	0,0
2014-05-08 04:30	58	30	100	0,0	17,13	-1,79	1,2	1011,51	-2,20	-1,79	16,68	1,94	1,8	0,00	0,0
2014-05-08 05:00	64	30	99	0,0	17,13	-1,79	1,2	1011,51	-2,34	-1,79	16,68	1,86	1,6	0,00	0,0
2014-05-08 05:30	67	30	99	0,0	17,13	-1,79	1,2	1011,51	-2,34	-1,79	16,68	1,86	1,4	0,00	0,0
2014-05-08 06:00	56	30	99	0,0	17,13	-1,69	1,2	1011,51	-2,24	-1,69	16,68	1,96	2,0	0,00	0,0
2014-05-08 06:30	74	30	98	0,0	17,23	-1,39	1,2	1011,51	-2,08	-1,39	16,78	2,17	1,6	0,00	0,0
2014-05-08 07:00	76	30	96	0,0	17,43	-1,09	1,2	1011,51	-2,07	-1,09	16,98	2,30	2,2	0,00	0,0
2014-05-08 07:30	87	30	93	0,0	17,73	-0,49	1,2	1011,51	-1,92	-0,49	17,28	2,65	2,0	0,00	0,0
2014-05-08 08:00	62	30	91	0,0	17,83	-0,39	1,2	1011,51	-2,13	-0,39	17,38	2,59	1,8	0,00	0,0
2014-05-08 08:30	72	30	92	0,0	17,93	-0,59	1,2	1011,51	-2,17	-0,59	17,48	2,47	1,8	0,00	0,0
2014-05-08 09:00	67	30	91	0,0	17,93	0,21	1,2	1011,51	-1,54	0,21	17,48	3,19	1,8	0,00	0,0
2014-05-08 09:30	72	30	89	0,0	18,03	1,02	1,2	1011,51	-1,06	1,02	17,58	3,83	2,0	0,00	0,0
2014-05-08 10:00	65	30	86	0,0	18,03	1,82	1,2	1011,51	-0,76	1,82	17,58	4,39	1,4	0,00	0,0
2014-05-08 10:30	79	30	85	0,0	18,03	1,92	1,2	1011,51	-0,83	1,92	17,58	4,42	1,8	0,00	0,0
2014-05-08 11:00	63	30	84	0,0	18,03	1,62	1,2	1011,51	-1,29	1,62	17,58	4,04	2,4	0,00	0,0
2014-05-08 11:30	341	30	81	1,4	17,93	1,92	1,2	1011,51	-1,51	1,92	17,48	4,12	3,0	0,00	0,0
2014-05-08 12:00	90	30	75	0,0	17,93	3,12	1,2	1011,51	-1,44	3,12	17,48	4,89	2,6	0,00	0,0
2014-05-08 12:30	111	30	77	0,0	17,93	3,52	3,0	1011,51	-0,68	3,52	17,48	5,43	1,8	1,80	1,8
2014-05-08 13:00	69	30	75	0,0	17,93	4,02	4,2	1010,51	-0,57	4,02	17,48	5,80	1,6	3,00	3,0
2014-05-08 13:30	75	30	70	0,0	17,83	5,12	4,2	1010,51	-0,50	5,12	17,38	6,56	1,4	1,20	3,0
2014-05-08 14:00	96	30	67	0,0	17,83	5,92	4,8	1010,51	-0,37	5,92	17,38	7,17	1,8	0,60	3,6
2014-05-08 14:30	92	30	59	0,0	17,73	6,82	4,8	1010,51	-1,35	6,82	17,28	7,59	2,0	0,60	3,6
2014-05-08 15:00	95	30	63	0,0	17,73	6,72	4,8	1010,51	-0,50	6,72	17,28	7,73	2,2	0,00	3,6
2014-05-08 15:30	82	30	60	0,0	17,73	7,12	4,8	1009,51	-0,82	7,12	17,28	7,95	1,6	0,00	3,6

Datum	Vindrikt °	Fukt inne Rh%	Fukt ute Rh%	Vindhast m/s	Temp in °C	Temp ute °C	Nb. Mån mm	Tryck Mbar	Daggp °C	Kyleffekt °C	Vix inne °C	Vix ute °C	Vindby m/s	Korr lufttryck	Nederb./dygn mm
2014-05-08 16:00	83	30	50	3,0	17,73	7,72	4,8	1009,51	-2,88	5,40	17,28	8,01	3,0	0,00	3,6
2014-05-08 16:30	82	30	45	1,8	17,73	7,92	4,8	1009,51	-4,21	7,92	17,28	7,97	3,5	0,00	3,6
2014-05-08 17:00	70	30	43	1,8	17,73	8,42	4,8	1009,51	-4,40	8,42	17,28	8,38	7,5	0,00	3,6
2014-05-08 17:30	103	30	41	1,6	17,73	8,62	4,8	1009,51	-4,90	8,62	17,28	8,49	7,3	0,00	3,6
2014-05-08 18:00	79	30	42	3,0	17,73	8,02	4,8	1009,51	-5,10	5,72	17,28	7,94	7,7	0,00	3,6
2014-05-08 18:30	98	30	42	1,2	17,73	7,52	4,8	1009,51	-5,55	7,52	17,28	7,44	5,2	0,00	3,6
2014-05-08 19:00	64	30	42	1,4	17,73	6,92	4,8	1009,51	-6,09	6,92	17,28	6,84	4,7	0,00	3,6
2014-05-08 19:30	80	30	43	0,0	17,83	6,92	4,8	1009,51	-5,75	6,92	17,38	6,88	3,7	0,00	3,6
2014-05-08 20:00	83	30	45	0,0	17,83	6,42	4,8	1009,51	-5,57	6,42	17,38	6,47	5,2	0,00	3,6
2014-05-08 20:30	70	30	45	0,0	17,83	5,92	4,8	1009,51	-6,02	5,92	17,38	5,97	2,0	0,00	3,6
2014-05-08 21:00	85	30	46	0,0	17,73	5,42	4,8	1009,51	-6,16	5,42	17,28	5,52	1,6	0,00	3,6
2014-05-08 21:30	79	30	47	0,0	17,73	5,22	4,8	1009,51	-6,05	5,22	17,28	5,36	1,6	0,00	3,6
2014-05-08 22:00	89	30	49	0,0	17,63	4,72	4,8	1009,51	-5,92	4,72	17,18	4,96	1,6	0,00	3,6
2014-05-08 22:30	83	30	51	0,0	17,63	4,22	4,8	1009,51	-5,82	4,22	17,18	4,56	1,4	0,00	3,6
2014-05-08 23:00	67	30	53	0,0	17,53	3,62	4,8	1009,51	-5,84	3,62	17,08	4,06	1,4	0,00	3,6
2014-05-08 23:30	81	30	54	0,0	17,53	3,22	4,8	1009,51	-5,95	3,22	17,08	3,72	1,6	0,00	3,6
2014-05-09 00:00	87	30	54	0,0	17,43	3,12	4,8	1008,51	-6,04	3,12	16,98	3,62	1,8	0,00	0,0
2014-05-09 00:30	69	30	53	0,0	17,43	2,82	4,8	1008,51	-6,58	2,82	16,98	3,26	2,0	0,00	0,0
2014-05-09 01:00	64	30	55	0,0	17,33	2,32	4,8	1008,51	-6,53	2,32	16,88	2,87	0,0	0,00	0,0
2014-05-09 01:30	71	30	57	0,0	17,33	1,72	4,8	1008,51	-6,60	1,72	16,88	2,38	1,2	0,00	0,0
2014-05-09 02:00	70	30	58	0,0	17,23	1,42	4,8	1008,51	-6,64	1,42	16,78	2,13	0,0	0,00	0,0
2014-05-09 02:30	74	30	58	0,0	17,23	1,32	4,8	1008,51	-6,73	1,32	16,78	2,03	1,2	0,00	0,0
2014-05-09 03:00	73	30	61	0,0	17,23	0,92	4,8	1008,51	-6,42	0,92	16,78	1,80	0,0	0,00	0,0
2014-05-09 03:30	75	30	64	0,0	17,13	0,61	4,8	1008,51	-6,04	0,61	16,68	1,68	0,0	0,00	0,0
2014-05-09 04:00	70	30	62	0,0	17,13	0,72	4,8	1007,51	-6,38	0,72	16,68	1,66	0,0	0,00	0,0
2014-05-09 04:30	77	30	66	0,0	17,13	0,31	4,8	1007,51	-5,90	0,31	16,68	1,50	0,0	0,00	0,0
2014-05-09 05:00	66	30	64	0,0	17,13	0,31	4,8	1007,51	-6,33	0,31	16,68	1,38	1,2	0,00	0,0
2014-05-09 05:30	80	30	65	0,0	17,23	0,31	4,8	1007,51	-6,11	0,31	16,78	1,44	1,6	0,00	0,0
2014-05-09 06:00	106	30	64	0,0	17,23	0,41	4,8	1007,51	-6,23	0,41	16,78	1,48	2,2	0,00	0,0
2014-05-09 06:30	183	30	68	0,0	17,33	0,31	4,8	1007,51	-5,49	0,31	16,88	1,63	1,6	0,00	0,0
2014-05-09 07:00	195	30	78	0,0	17,63	0,11	4,8	1007,51	-3,79	0,11	17,18	2,10	1,2	0,00	0,0
2014-05-09 07:30	177	30	79	0,0	17,83	0,11	4,8	1006,51	-3,61	0,11	17,38	2,17	1,6	0,00	0,0
2014-05-09 08:00	137	30	86	0,0	17,93	0,41	4,8	1006,51	-2,13	0,41	17,48	2,99	1,6	0,00	0,0
2014-05-09 08:30	216	30	89	0,0	17,93	0,41	4,8	1006,51	-1,65	0,41	17,48	3,23	2,0	0,00	0,0
2014-05-09 09:00	191	30	90	0,0	17,93	0,51	4,8	1006,51	-1,40	0,51	17,48	3,41	1,6	0,00	0,0
2014-05-09 09:30	159	30	91	0,0	17,93	0,51	4,8	1006,51	-1,24	0,51	17,48	3,49	2,0	0,00	0,0
2014-05-09 10:00	253	30	90	0,0	17,93	0,51	4,8	1006,51	-1,40	0,51	17,48	3,41	2,8	0,00	0,0
2014-05-09 10:30	32	30	90	0,0	18,03	0,82	4,8	1006,51	-1,10	0,82	17,58	3,71	2,4	0,00	0,0
2014-05-09 11:00	68	30	89	0,0	18,03	1,02	4,8	1006,51	-1,06	1,02	17,58	3,83	2,4	0,00	0,0
2014-05-09 11:30	122	30	89	0,0	18,03	1,32	4,8	1005,51	-0,77	1,32	17,58	4,13	2,0	0,00	0,0
2014-05-09 12:00	45	30	86	0,0	18,03	2,02	4,8	1005,51	-0,57	2,02	17,58	4,59	2,4	0,00	0,0
2014-05-09 12:30	142	30	82	0,0	18,03	2,12	4,8	1005,51	-1,14	2,12	17,58	4,39	2,4	0,00	0,0
2014-05-09 13:00	63	30	84	0,0	18,03	2,22	4,8	1005,51	-0,71	2,22	17,58	4,64	2,8	0,00	0,0
2014-05-09 13:30	55	30	87	1,2	17,93	2,32	4,8	1005,51	-0,11	2,32	17,48	4,97	2,4	0,00	0,0
2014-05-09 14:00	58	30	91	0,0	17,93	2,32	4,8	1005,51	0,53	2,32	17,48	5,29	2,4	0,00	0,0
2014-05-09 14:30	75	30	92	0,0	17,93	2,72	4,8	1005,51	1,09	2,72	17,48	5,77	3,0	0,00	0,0

Datum	Vindrikt °	Fukt inne Rh%	Fukt ute Rh%	Vindhast m/s	Temp in °C	Temp ute °C	Nb. Mån mm	Tryck Mbar	Daggp °C	Kyleffekt °C	Vix inne °C	Vix ute °C	Vindby m/s	Korr lufttryck	Nederb./dygn mm
2014-05-09 15:00	56	30	91	0,0	17,93	2,82	4,8	1005,51	1,03	2,82	17,48	5,79	2,2	0,00	0,0
2014-05-09 15:30	75	30	92	0,0	17,93	2,72	4,8	1005,51	1,09	2,72	17,48	5,77	2,0	0,00	0,0
2014-05-09 16:00	73	30	94	0,0	17,83	2,82	4,8	1005,51	1,49	2,82	17,38	6,04	1,8	0,00	0,0
2014-05-09 16:30	70	30	97	0,0	17,83	2,82	4,8	1005,51	1,95	2,82	17,38	6,29	1,4	0,00	0,0
2014-05-09 17:00	67	30	98	0,0	17,93	2,72	4,8	1005,51	2,00	2,72	17,48	6,27	1,8	0,00	0,0
2014-05-09 17:30	66	30	97	0,0	17,83	2,82	4,8	1004,51	1,95	2,82	17,38	6,29	1,2	0,00	0,0
2014-05-09 18:00	58	30	96	0,0	17,83	2,82	4,8	1004,51	1,80	2,82	17,38	6,20	0,0	0,00	0,0
2014-05-09 18:30	102	30	97	0,0	17,83	2,82	5,4	1004,51	1,95	2,82	17,38	6,29	1,2	0,60	0,6
2014-05-09 19:00	72	30	98	0,0	17,83	2,92	5,4	1004,51	2,20	2,92	17,38	6,47	0,0	0,60	0,6
2014-05-09 19:30	93	30	98	0,0	17,83	3,02	5,4	1004,51	2,30	3,02	17,38	6,57	0,0	0,00	0,6
2014-05-09 20:00	100	30	100	0,0	17,83	2,82	5,4	1004,51	2,39	2,82	17,38	6,55	0,0	0,00	0,6
2014-05-09 20:30	68	30	100	0,0	17,83	2,62	5,4	1004,51	2,19	2,62	17,38	6,35	0,0	0,00	0,6
2014-05-09 21:00	93	30	100	0,0	17,83	2,52	5,4	1004,51	2,09	2,52	17,38	6,25	0,0	0,00	0,6
2014-05-09 21:30	89	30	100	0,0	17,73	2,42	5,4	1004,51	1,99	2,42	17,28	6,15	0,0	0,00	0,6
2014-05-09 22:00	89	30	100	0,0	17,73	2,32	5,4	1004,51	1,89	2,32	17,28	6,05	0,0	0,00	0,6
2014-05-09 22:30	91	30	100	0,0	17,63	2,32	5,4	1004,51	1,89	2,32	17,18	6,05	0,0	0,00	0,6
2014-05-09 23:00	89	30	100	0,0	17,53	2,32	5,4	1004,51	1,89	2,32	17,08	6,05	0,0	0,00	0,6
2014-05-09 23:30	96	31	100	0,0	17,43	2,22	5,4	1003,51	1,79	2,22	17,02	5,95	0,0	0,00	0,6
2014-05-10 00:00	38	31	100	0,0	17,43	2,22	5,4	1003,51	1,79	2,22	17,02	5,95	0,0	0,00	0,0
2014-05-10 00:30	22	31	100	0,0	17,43	2,12	5,4	1003,51	1,69	2,12	17,02	5,85	0,0	0,00	0,0
2014-05-10 01:00	52	30	100	0,0	17,33	1,92	5,4	1003,51	1,49	1,92	16,88	5,65	0,0	0,00	0,0
2014-05-10 01:30	341	31	100	0,0	17,33	1,72	5,4	1003,51	1,29	1,72	16,92	5,45	1,2	0,00	0,0
2014-05-10 02:00	340	31	100	0,0	17,23	1,62	5,4	1003,51	1,19	1,62	16,82	5,35	1,8	0,00	0,0
2014-05-10 02:30	333	31	100	1,4	17,23	1,42	5,4	1003,51	0,99	1,42	16,82	5,15	1,8	0,00	0,0
2014-05-10 03:00	356	31	100	0,0	17,23	1,32	5,4	1003,51	0,89	1,32	16,82	5,05	2,0	0,00	0,0
2014-05-10 03:30	351	31	100	0,0	17,23	1,32	5,4	1003,51	0,89	1,32	16,82	5,05	1,8	0,00	0,0
2014-05-10 04:00	332	31	100	0,0	17,23	1,22	5,4	1003,51	0,79	1,22	16,82	4,95	1,6	0,00	0,0
2014-05-10 04:30	351	31	100	1,2	17,23	1,22	5,4	1003,51	0,79	1,22	16,82	4,95	2,4	0,00	0,0
2014-05-10 05:00	335	31	100	0,0	17,23	1,22	5,4	1003,51	0,79	1,22	16,82	4,95	1,2	0,00	0,0
2014-05-10 05:30	343	31	100	0,0	17,23	1,32	5,4	1003,51	0,89	1,32	16,82	5,05	1,6	0,00	0,0
2014-05-10 06:00	340	31	100	0,0	17,23	1,32	5,4	1003,51	0,89	1,32	16,82	5,05	1,8	0,00	0,0
2014-05-10 06:30	337	31	100	0,0	17,33	1,42	5,4	1003,51	0,99	1,42	16,92	5,15	1,4	0,00	0,0
2014-05-10 07:00	329	30	100	0,0	17,63	1,52	5,4	1003,51	1,09	1,52	17,18	5,25	1,6	0,00	0,0
2014-05-10 07:30	333	30	100	1,2	17,83	1,62	5,4	1003,51	1,19	1,62	17,38	5,35	2,0	0,00	0,0
2014-05-10 08:00	329	30	100	0,0	17,93	1,72	5,4	1003,51	1,29	1,72	17,48	5,45	2,2	0,00	0,0
2014-05-10 08:30	356	30	100	0,0	18,03	2,12	5,4	1003,51	1,69	2,12	17,58	5,85	2,2	0,00	0,0
2014-05-10 09:00	338	30	100	0,0	18,03	2,12	5,4	1003,51	1,69	2,12	17,58	5,85	1,4	0,00	0,0
2014-05-10 09:30	341	30	100	1,6	18,03	2,52	5,4	1003,51	2,09	2,52	17,58	6,25	2,0	0,00	0,0
2014-05-10 10:00	331	30	100	0,0	18,03	2,82	5,4	1003,51	2,39	2,82	17,58	6,55	2,2	0,00	0,0
2014-05-10 10:30	346	30	98	0,0	18,03	3,12	5,4	1003,51	2,39	3,12	17,58	6,67	1,6	0,00	0,0
2014-05-10 11:00	351	30	95	0,0	18,03	3,42	5,4	1003,51	2,24	3,42	17,58	6,72	1,2	0,00	0,0
2014-05-10 11:30	333	30	91	0,0	18,03	3,82	5,4	1003,51	2,01	3,82	17,58	6,79	1,8	0,00	0,0
2014-05-10 12:00	345	30	89	0,0	18,03	4,32	5,4	1003,51	2,18	4,32	17,58	7,13	2,0	0,00	0,0
2014-05-10 12:30	19	30	87	0,0	18,03	5,12	5,4	1003,51	2,64	5,12	17,58	7,77	1,4	0,00	0,0
2014-05-10 13:00	7	30	82	0,0	18,03	5,42	5,4	1003,51	2,07	5,42	17,58	7,70	1,2	0,00	0,0
2014-05-10 13:30	62	30	84	0,0	18,03	5,82	5,4	1003,51	2,81	5,82	17,58	8,25	0,0	0,00	0,0

Datum	Vindrikt °	Fukt inne Rh%	Fukt ute Rh%	Vindhast m/s	Temp in °C	Temp ute °C	Nb. Mån mm	Tryck Mbar	Daggp °C	Kyleffekt °C	Vix inne °C	Vix ute °C	Vindby m/s	Korr lufttryck	Nederb./dygn mm
2014-05-10 14:00	77	30	83	0,0	18,03	6,82	5,4	1003,51	3,61	6,82	17,58	9,17	1,4	0,00	0,0
2014-05-10 14:30	85	30	81	0,0	18,03	7,12	5,4	1003,51	3,55	7,12	17,58	9,32	1,8	0,00	0,0
2014-05-10 15:00	91	30	79	0,0	18,03	7,02	5,4	1003,51	3,08	7,02	17,58	9,08	1,4	0,00	0,0
2014-05-10 15:30	108	30	78	0,0	18,03	7,12	5,4	1003,51	2,99	7,12	17,58	9,11	1,6	0,00	0,0
2014-05-10 16:00	105	30	78	0,0	17,93	7,42	5,4	1002,51	3,28	7,42	17,48	9,41	0,0	0,00	0,0
2014-05-10 16:30	95	30	76	0,0	17,93	7,82	5,4	1002,51	3,28	7,82	17,48	9,67	0,0	0,00	0,0
2014-05-10 17:00	69	30	75	0,0	17,93	7,32	5,4	1002,51	2,61	7,32	17,48	9,10	1,4	0,00	0,0
2014-05-10 17:30	87	30	77	0,0	17,83	7,12	5,4	1002,51	2,80	7,12	17,38	9,04	1,4	0,00	0,0
2014-05-10 18:00	301	31	83	0,0	17,83	6,72	5,4	1002,51	3,52	6,72	17,42	9,07	1,4	0,00	0,0
2014-05-10 18:30	337	30	90	0,0	17,83	6,12	5,4	1002,51	4,12	6,12	17,38	9,01	1,4	0,00	0,0
2014-05-10 19:00	10	31	82	0,0	17,93	7,42	5,4	1002,51	4,02	7,42	17,52	9,70	0,0	0,00	0,0
2014-05-10 19:30	35	31	77	0,0	17,93	7,52	5,4	1002,51	3,19	7,52	17,52	9,44	1,2	0,00	0,0
2014-05-10 20:00	87	31	79	0,0	18,03	7,22	5,4	1002,51	3,27	7,22	17,62	9,28	1,8	0,00	0,0
2014-05-10 20:30	88	31	83	0,0	18,03	6,82	5,4	1002,51	3,61	6,82	17,62	9,17	2,4	0,00	0,0
2014-05-10 21:00	87	31	85	0,0	17,93	6,22	5,4	1002,51	3,38	6,22	17,52	8,72	1,2	0,00	0,0
2014-05-10 21:30	89	31	87	0,0	17,93	5,42	5,4	1002,51	2,93	5,42	17,52	8,08	0,0	0,00	0,0
2014-05-10 22:00	88	31	89	0,0	17,83	4,22	5,4	1002,51	2,09	4,22	17,42	7,03	0,0	0,00	0,0
2014-05-10 22:30	88	31	92	0,0	17,73	3,22	5,4	1002,51	1,58	3,22	17,32	6,27	0,0	0,00	0,0
2014-05-10 23:00	87	31	95	0,0	17,63	2,52	5,4	1001,51	1,35	2,52	17,22	5,82	0,0	0,00	0,0
2014-05-10 23:30	87	30	94	0,0	17,53	2,32	5,4	1001,51	1,00	2,32	17,08	5,53	0,0	0,00	0,0
2014-05-11 00:00	87	31	98	0,0	17,53	2,22	5,4	1001,51	1,50	2,22	17,12	5,77	0,0	0,00	0,0
2014-05-11 00:30	89	31	98	0,0	17,43	2,12	5,4	1001,51	1,40	2,12	17,02	5,67	0,0	0,00	0,0
2014-05-11 01:00	88	31	100	0,0	17,33	2,22	5,4	1001,51	1,79	2,22	16,92	5,95	0,0	0,00	0,0
2014-05-11 01:30	87	31	100	0,0	17,33	2,32	5,4	1001,51	1,89	2,32	16,92	6,05	0,0	0,00	0,0
2014-05-11 02:00	89	31	100	0,0	17,23	2,62	5,4	1001,51	2,19	2,62	16,82	6,35	0,0	0,00	0,0
2014-05-11 02:30	87	31	100	0,0	17,23	2,52	5,4	1000,51	2,09	2,52	16,82	6,25	0,0	0,00	0,0
2014-05-11 03:00	87	31	100	0,0	17,23	2,62	5,4	1000,51	2,19	2,62	16,82	6,35	0,0	0,00	0,0
2014-05-11 03:30	89	31	100	0,0	17,13	2,92	5,4	1000,51	2,49	2,92	16,72	6,65	0,0	0,00	0,0
2014-05-11 04:00	59	31	100	0,0	17,13	2,92	5,4	1000,51	2,49	2,92	16,72	6,65	0,0	0,00	0,0
2014-05-11 04:30	44	31	100	0,0	17,13	2,82	5,4	999,51	2,39	2,82	16,72	6,55	0,0	0,00	0,0
2014-05-11 05:00	351	31	100	0,0	17,13	2,72	5,4	999,51	2,29	2,72	16,72	6,45	1,2	0,00	0,0
2014-05-11 05:30	346	31	100	0,0	17,23	2,72	5,4	999,51	2,29	2,72	16,82	6,45	0,0	0,00	0,0
2014-05-11 06:00	340	31	100	0,0	17,23	2,72	5,4	999,51	2,29	2,72	16,82	6,45	1,2	0,00	0,0
2014-05-11 06:30	351	31	100	0,0	17,33	2,82	5,4	999,51	2,39	2,82	16,92	6,55	1,6	0,00	0,0
2014-05-11 07:00	342	31	100	0,0	17,53	3,02	5,4	999,51	2,59	3,02	17,12	6,75	1,4	0,00	0,0
2014-05-11 07:30	329	31	100	0,0	17,73	3,32	5,4	999,51	2,89	3,32	17,32	7,05	1,2	0,00	0,0
2014-05-11 08:00	351	31	100	0,0	17,83	3,62	5,4	999,51	3,19	3,62	17,42	7,35	1,4	0,00	0,0
2014-05-11 08:30	27	31	100	0,0	17,83	4,12	5,4	999,51	3,68	4,12	17,42	7,85	0,0	0,00	0,0
2014-05-11 09:00	60	31	100	0,0	17,93	4,32	5,4	999,51	3,88	4,32	17,52	8,05	0,0	0,00	0,0
2014-05-11 09:30	50	31	100	0,0	17,93	4,72	5,4	999,51	4,28	4,72	17,52	8,45	0,0	0,00	0,0
2014-05-11 10:00	63	31	99	0,0	17,93	5,42	5,4	999,51	4,83	5,42	17,52	9,06	1,2	0,00	0,0
2014-05-11 10:30	77	31	93	0,0	17,93	6,12	5,4	999,51	4,60	6,12	17,52	9,26	1,2	0,00	0,0
2014-05-11 11:00	78	31	89	0,0	17,93	6,42	5,4	999,51	4,25	6,42	17,52	9,23	0,0	0,00	0,0
2014-05-11 11:30	85	31	87	0,0	17,93	7,02	5,4	998,51	4,50	7,02	17,52	9,68	1,4	0,00	0,0
2014-05-11 12:00	109	31	83	0,0	17,93	7,52	5,4	998,51	4,30	7,52	17,52	9,87	3,1	0,00	0,0
2014-05-11 12:30	88	31	87	0,0	17,93	7,32	5,4	998,51	4,80	7,32	17,52	9,98	2,6	0,00	0,0

Datum	Vindrikt °	Fukt inne Rh%	Fukt ute Rh%	Vindhast m/s	Temp in °C	Temp ute °C	Nb. Mån mm	Tryck Mbar	Daggp °C	Kyleffekt °C	Vix inne °C	Vix ute °C	Vindby m/s	Korr lufttryck	Nederb./dygn mm
2014-05-11 13:00	83	31	90	0,0	18,03	6,62	5,4	998,51	4,61	6,62	17,62	9,51	1,6	0,00	0,0
2014-05-11 13:30	325	31	96	0,0	17,93	6,72	6,6	998,51	5,67	6,72	17,52	10,11	1,4	1,20	1,2
2014-05-11 14:00	26	31	89	0,0	17,93	7,22	6,6	998,51	5,04	7,22	17,52	10,03	1,8	1,20	1,2
2014-05-11 14:30	109	31	89	2,0	17,93	5,82	6,6	998,51	3,66	5,82	17,52	8,63	5,6	0,00	1,2
2014-05-11 15:00	356	31	89	0,0	17,83	6,52	8,4	998,51	4,35	6,52	17,42	9,33	3,3	1,80	3,0
2014-05-11 15:30	112	31	78	3,1	17,83	8,02	8,4	998,51	3,86	5,72	17,42	10,01	7,5	1,80	3,0
2014-05-11 16:00	87	31	89	0,0	17,73	6,22	8,4	998,51	4,05	6,22	17,32	9,03	4,1	0,00	3,0
2014-05-11 16:30	82	31	88	0,0	17,73	7,02	8,4	998,51	4,67	7,02	17,32	9,75	0,0	0,00	3,0
2014-05-11 17:00	87	31	76	0,0	17,73	7,92	8,4	998,51	3,38	7,92	17,32	9,77	1,2	0,00	3,0
2014-05-11 17:30	88	31	69	0,0	17,93	9,02	8,4	998,51	3,01	9,02	17,52	10,40	2,2	0,00	3,0
2014-05-11 18:00	79	31	75	0,0	17,93	8,32	8,4	998,51	3,57	8,32	17,52	10,10	3,0	0,00	3,0
2014-05-11 18:30	102	31	80	0,0	17,83	7,62	8,4	998,51	3,85	7,62	17,42	9,75	1,2	0,00	3,0
2014-05-11 19:00	237	31	88	0,0	17,73	6,42	8,4	998,51	4,08	6,42	17,32	9,15	2,8	0,00	3,0
2014-05-11 19:30	124	31	94	0,0	17,73	6,42	8,4	998,51	5,06	6,42	17,32	9,64	0,0	0,00	3,0
2014-05-11 20:00	140	31	90	0,0	17,73	6,12	8,4	998,51	4,12	6,12	17,32	9,01	0,0	0,00	3,0
2014-05-11 20:30	195	31	90	0,0	17,73	6,02	8,4	998,51	4,02	6,02	17,32	8,91	0,0	0,00	3,0
2014-05-11 21:00	178	31	90	0,0	17,63	5,92	8,4	998,51	3,92	5,92	17,22	8,81	0,0	0,00	3,0
2014-05-11 21:30	85	31	90	0,0	17,53	5,82	8,4	998,51	3,82	5,82	17,12	8,71	0,0	0,00	3,0
2014-05-11 22:00	85	31	95	0,0	17,53	5,42	8,4	998,51	4,22	5,42	17,12	8,72	0,0	0,00	3,0
2014-05-11 22:30	84	31	99	0,0	17,53	5,12	8,4	998,51	4,53	5,12	17,12	8,76	0,0	0,00	3,0
2014-05-11 23:00	88	31	100	0,0	17,43	4,92	8,4	998,51	4,48	4,92	17,02	8,65	0,0	0,00	3,0
2014-05-11 23:30	86	31	100	0,0	17,43	4,92	8,4	998,51	4,48	4,92	17,02	8,65	0,0	0,00	3,0
2014-05-12 00:00	102	31	100	0,0	17,33	4,72	8,4	998,51	4,28	4,72	16,92	8,45	0,0	0,00	0,0
2014-05-12 00:30	90	31	100	0,0	17,33	4,72	8,4	999,51	4,28	4,72	16,92	8,45	0,0	0,00	0,0
2014-05-12 01:00	85	31	99	0,0	17,33	4,82	8,4	998,51	4,24	4,82	16,92	8,46	0,0	0,00	0,0
2014-05-12 01:30	76	32	99	0,0	17,23	4,72	8,4	998,51	4,14	4,72	16,85	8,36	0,0	0,00	0,0
2014-05-12 02:00	68	32	99	0,0	17,23	4,52	8,4	999,51	3,94	4,52	16,85	8,16	0,0	0,00	0,0
2014-05-12 02:30	70	32	100	0,0	17,23	4,12	8,4	999,51	3,68	4,12	16,85	7,85	0,0	0,00	0,0
2014-05-12 03:00	88	32	100	0,0	17,23	3,92	8,4	999,51	3,49	3,92	16,85	7,65	0,0	0,00	0,0
2014-05-12 03:30	109	32	100	0,0	17,23	3,62	8,4	999,51	3,19	3,62	16,85	7,35	0,0	0,00	0,0
2014-05-12 04:00	109	32	100	0,0	17,13	3,52	8,4	999,51	3,09	3,52	16,75	7,25	0,0	0,00	0,0
2014-05-12 04:30	106	32	100	0,0	17,13	3,62	8,4	999,51	3,19	3,62	16,75	7,35	0,0	0,00	0,0
2014-05-12 05:00	73	32	100	0,0	17,13	3,82	8,4	999,51	3,39	3,82	16,75	7,55	0,0	0,00	0,0
2014-05-12 05:30	75	32	100	0,0	17,13	3,82	8,4	999,51	3,39	3,82	16,75	7,55	0,0	0,00	0,0
2014-05-12 06:00	73	32	100	0,0	17,13	3,82	8,4	999,51	3,39	3,82	16,75	7,55	0,0	0,00	0,0
2014-05-12 06:30	88	32	100	0,0	17,13	3,92	8,4	999,51	3,49	3,92	16,75	7,65	0,0	0,00	0,0
2014-05-12 07:00	87	32	100	0,0	17,43	4,12	8,4	999,51	3,68	4,12	17,05	7,85	0,0	0,00	0,0
2014-05-12 07:30	89	32	100	0,0	17,63	4,52	8,4	1000,51	4,08	4,52	17,25	8,25	0,0	0,00	0,0
2014-05-12 08:00	89	32	100	0,0	17,73	5,02	8,4	1000,51	4,58	5,02	17,35	8,75	0,0	0,00	0,0
2014-05-12 08:30	103	32	100	0,0	17,83	5,52	8,4	1000,51	5,08	5,52	17,45	9,25	0,0	0,00	0,0
2014-05-12 09:00	104	32	99	0,0	17,83	6,12	8,4	1000,51	5,53	6,12	17,45	9,76	0,0	0,00	0,0
2014-05-12 09:30	104	32	95	0,0	17,83	6,42	8,4	1000,51	5,22	6,42	17,45	9,72	0,0	0,00	0,0
2014-05-12 10:00	111	32	88	0,0	17,83	7,32	8,4	1001,51	4,97	7,32	17,45	10,05	0,0	0,00	0,0
2014-05-12 10:30	112	32	84	0,0	17,83	8,02	8,4	1001,51	4,96	8,02	17,45	10,45	0,0	0,00	0,0
2014-05-12 11:00	121	32	80	0,0	17,83	9,12	8,4	1001,51	5,30	9,12	17,45	11,25	1,2	0,00	0,0
2014-05-12 11:30	105	32	73	0,0	17,83	9,72	8,4	1001,51	4,52	9,72	17,45	11,36	1,8	0,00	0,0

Datum	Vindrikt °	Fukt inne Rh%	Fukt ute Rh%	Vindhast m/s	Temp in °C	Temp ute °C	Nb. Mån mm	Tryck Mbar	Daggp °C	Kyleffekt °C	Vix inne °C	Vix ute °C	Vindby m/s	Korr lufttryck	Nederb./dygn mm
2014-05-12 12:00	91	32	66	0,0	17,83	10,02	8,4	1001,51	3,30	10,02	17,45	11,21	2,2	0,00	0,0
2014-05-12 12:30	109	32	70	0,0	17,83	10,52	8,4	1001,51	4,66	10,52	17,45	11,97	1,8	0,00	0,0
2014-05-12 13:00	347	32	62	0,0	17,83	9,92	8,4	1001,51	2,28	9,92	17,45	10,87	1,8	0,00	0,0
2014-05-12 13:30	2	32	65	0,0	17,73	10,52	8,4	1001,51	3,55	10,52	17,35	11,65	0,0	0,00	0,0
2014-05-12 14:00	101	32	62	1,2	17,73	10,82	8,4	1001,51	3,13	10,82	17,35	11,77	1,6	0,00	0,0
2014-05-12 14:30	96	32	63	0,0	17,73	11,22	8,4	1002,51	3,75	11,22	17,35	12,23	2,4	0,00	0,0
2014-05-12 15:00	341	32	67	1,2	17,73	8,62	8,4	1002,51	2,20	8,62	17,35	9,87	3,3	0,00	0,0
2014-05-12 15:30	309	32	80	0,0	17,63	8,12	8,4	1003,51	4,33	8,12	17,25	10,25	2,0	0,00	0,0
2014-05-12 16:00	110	32	78	1,2	17,63	7,92	8,4	1003,51	3,76	7,92	17,25	9,91	2,0	0,00	0,0
2014-05-12 16:30	338	32	85	1,4	17,63	7,52	9,6	1003,51	4,65	7,52	17,25	10,02	1,6	1,20	1,2
2014-05-12 17:00	351	32	90	1,4	17,63	6,62	9,6	1003,51	4,61	6,62	17,25	9,51	3,9	1,20	1,2
2014-05-12 17:30	72	32	84	0,0	17,63	7,52	9,6	1003,51	4,47	7,52	17,25	9,95	2,6	0,00	1,2
2014-05-12 18:00	63	32	81	0,0	17,63	7,92	9,6	1003,51	4,32	7,92	17,25	10,12	1,4	0,00	1,2
2014-05-12 18:30	59	32	78	0,0	17,83	8,92	9,6	1003,51	4,73	8,92	17,45	10,91	1,4	0,00	1,2
2014-05-12 19:00	72	32	72	0,0	18,03	9,52	9,6	1003,51	4,12	9,52	17,65	11,10	1,2	0,00	1,2
2014-05-12 19:30	73	32	64	0,0	18,13	10,72	9,6	1003,51	3,51	10,72	17,75	11,79	0,0	0,00	1,2
2014-05-12 20:00	76	32	60	0,0	18,13	10,52	9,6	1003,51	2,36	10,52	17,75	11,35	0,0	0,00	1,2
2014-05-12 20:30	33	32	66	0,0	18,13	8,92	9,6	1003,51	2,26	8,92	17,75	10,11	0,0	0,00	1,2
2014-05-12 21:00	342	32	77	0,0	18,03	7,12	9,6	1004,51	2,80	7,12	17,65	9,04	2,8	0,00	1,2
2014-05-12 21:30	342	32	81	0,0	17,93	6,12	9,6	1004,51	2,57	6,12	17,55	8,32	1,4	0,00	1,2
2014-05-12 22:00	356	32	85	0,0	17,83	5,52	9,6	1004,51	2,69	5,52	17,45	8,02	0,0	0,00	1,2
2014-05-12 22:30	356	32	85	0,0	17,83	4,92	9,6	1004,51	2,11	4,92	17,45	7,42	0,0	0,00	1,2
2014-05-12 23:00	356	32	90	0,0	17,73	4,42	9,6	1004,51	2,45	4,42	17,35	7,31	0,0	0,00	1,2
2014-05-12 23:30	0	32	92	0,0	17,73	3,32	9,6	1004,51	1,68	3,32	17,35	6,37	0,0	0,00	1,2
2014-05-13 00:00	356	32	94	0,0	17,63	2,62	9,6	1005,51	1,30	2,62	17,25	5,84	0,0	0,00	0,0
2014-05-13 00:30	356	32	97	0,0	17,53	2,62	9,6	1005,51	1,75	2,62	17,15	6,09	0,0	0,00	0,0
2014-05-13 01:00	356	32	97	0,0	17,53	1,92	9,6	1005,51	1,05	1,92	17,15	5,39	0,0	0,00	0,0
2014-05-13 01:30	356	32	100	0,0	17,53	2,02	9,6	1005,51	1,59	2,02	17,15	5,75	0,0	0,00	0,0
2014-05-13 02:00	330	32	100	0,0	17,53	3,42	9,6	1005,51	2,99	3,42	17,15	7,15	2,0	0,00	0,0
2014-05-13 02:30	340	32	99	1,6	17,43	3,72	9,6	1005,51	3,14	3,72	17,05	7,36	3,0	0,00	0,0
2014-05-13 03:00	336	32	91	1,6	17,43	3,42	9,6	1005,51	1,62	3,42	17,05	6,39	2,8	0,00	0,0
2014-05-13 03:30	336	32	90	2,0	17,43	3,32	9,6	1005,51	1,36	3,32	17,05	6,21	2,8	0,00	0,0
2014-05-13 04:00	339	32	90	2,2	17,33	3,12	9,6	1005,51	1,16	3,12	16,95	6,01	3,3	0,00	0,0
2014-05-13 04:30	334	32	90	0,0	17,33	3,02	9,6	1005,51	1,07	3,02	16,95	5,91	3,5	0,00	0,0
2014-05-13 05:00	351	32	91	0,0	17,33	2,82	9,6	1005,51	1,03	2,82	16,95	5,79	3,1	0,00	0,0
2014-05-13 05:30	351	32	91	0,0	17,33	2,92	9,6	1006,51	1,13	2,92	16,95	5,89	0,0	0,00	0,0
2014-05-13 06:00	335	32	86	0,0	17,23	3,92	9,6	1006,51	1,30	3,92	16,85	6,50	0,0	0,00	0,0
2014-05-13 06:30	315	32	82	0,0	17,33	5,42	9,6	1006,51	2,07	5,42	16,95	7,70	0,0	0,00	0,0
2014-05-13 07:00	316	32	80	0,0	17,53	4,82	9,6	1006,51	1,13	4,82	17,15	6,95	0,0	0,00	0,0
2014-05-13 07:30	306	32	83	0,0	17,83	4,72	9,6	1006,51	1,56	4,72	17,45	7,07	0,0	0,00	0,0
2014-05-13 08:00	300	32	84	0,0	17,93	4,72	9,6	1007,51	1,74	4,72	17,55	7,14	0,0	0,00	0,0
2014-05-13 08:30	319	32	85	0,0	17,93	4,92	9,6	1007,51	2,11	4,92	17,55	7,42	1,2	0,00	0,0
2014-05-13 09:00	303	32	85	0,0	17,93	5,42	9,6	1007,51	2,59	5,42	17,55	7,92	1,2	0,00	0,0
2014-05-13 09:30	290	32	84	0,0	17,93	5,72	9,6	1007,51	2,71	5,72	17,55	8,15	1,4	0,00	0,0
2014-05-13 10:00	317	32	82	0,0	17,93	6,02	9,6	1007,51	2,66	6,02	17,55	8,30	1,6	0,00	0,0
2014-05-13 10:30	292	32	79	1,2	17,83	6,42	9,6	1007,51	2,50	6,42	17,45	8,48	2,0	0,00	0,0



Datum	Vindrikt	Fukt inne	Fukt ute	Vindhast	Temp in	Temp ute	Nb. Mån	Tryck	Dagpp	Kyleffekt	Vix inne	Vix ute	Vindby	Korr lufttryck	Nederb./dygn
	°	Rh%	Rh%	m/s	°C	°C	mm	Mbar	°C	°C	°C	°C	m/s		mm
2014-05-13 11:00	268	32	77	0,0	17,83	7,52	9,6	1007,51	3,19	7,52	17,45	9,44	2,2	0,00	0,0
2014-05-13 11:30	297	32	71	0,0	17,93	8,22	9,6	1007,51	2,67	8,22	17,55	9,73	3,1	0,00	0,0
2014-05-13 12:00	311	32	67	2,0	17,93	8,92	9,6	1007,51	2,48	8,92	17,55	10,17	2,4	0,00	0,0
2014-05-13 12:30	5	32	61	2,0	17,83	8,62	9,6	1007,51	0,82	8,62	17,45	9,51	3,1	0,00	0,0
2014-05-13 13:00	288	32	56	2,0	17,83	9,92	9,6	1007,51	0,79	9,92	17,45	10,53	3,3	0,00	0,0
2014-05-13 13:30	248	32	56	1,6	17,73	10,22	9,6	1008,51	1,07	10,22	17,35	10,83	3,3	0,00	0,0
2014-05-13 14:00	271	32	52	2,4	17,73	10,72	9,6	1008,51	0,44	9,50	17,35	11,12	5,0	0,00	0,0
2014-05-13 14:30	265	32	50	3,3	17,63	10,82	9,6	1008,51	-0,04	7,96	17,25	11,12	4,7	0,00	0,0
2014-05-13 15:00	14	32	48	1,6	17,63	9,62	9,6	1008,51	-1,73	9,62	17,25	9,82	7,5	0,00	0,0
2014-05-13 15:30	262	32	47	1,4	17,73	9,02	9,6	1008,51	-2,58	9,02	17,35	9,17	6,0	0,00	0,0
2014-05-13 16:00	278	32	46	1,4	17,83	9,32	9,6	1008,51	-2,62	9,32	17,45	9,42	5,8	0,00	0,0
2014-05-13 16:30	288	32	46	1,8	17,93	8,42	9,6	1009,51	-3,44	8,42	17,55	8,52	7,1	0,00	0,0
2014-05-13 17:00	313	32	48	2,6	18,03	7,82	9,6	1008,51	-3,38	6,44	17,65	8,01	6,8	0,00	0,0
2014-05-13 17:30	325	32	50	4,9	18,13	8,22	9,6	1009,51	-2,43	2,31	17,75	8,51	6,8	0,00	0,0
2014-05-13 18:00	293	32	49	2,2	18,13	8,12	9,6	1009,51	-2,81	8,12	17,75	8,36	5,4	0,00	0,0
2014-05-13 18:30	295	32	48	3,1	18,23	7,32	9,6	1009,51	-3,83	4,96	17,85	7,51	6,2	0,00	0,0
2014-05-13 19:00	307	32	47	3,5	18,23	7,12	9,6	1009,51	-4,31	3,78	17,85	7,27	5,6	0,00	0,0
2014-05-13 19:30	268	31	48	1,6	18,23	6,72	9,6	1009,51	-4,38	6,72	17,82	6,91	5,2	0,00	0,0
2014-05-13 20:00	320	31	51	2,8	18,13	5,82	9,6	1010,51	-4,35	3,32	17,72	6,16	5,2	0,00	0,0
2014-05-13 20:30	322	31	51	1,2	18,03	5,82	9,6	1010,51	-4,35	5,82	17,62	6,16	4,7	0,00	0,0
2014-05-13 21:00	299	31	53	0,0	18,03	5,22	9,6	1010,51	-4,36	5,22	17,62	5,66	3,7	0,00	0,0
2014-05-13 21:30	302	31	56	0,0	17,93	4,12	9,6	1010,51	-4,61	4,12	17,52	4,72	2,4	0,00	0,0
2014-05-13 22:00	308	31	64	1,4	17,83	3,32	9,6	1010,51	-3,49	3,32	17,42	4,38	2,0	0,00	0,0
2014-05-13 22:30	308	31	69	0,0	17,73	2,72	9,6	1011,51	-3,00	2,72	17,32	4,10	2,4	0,00	0,0
2014-05-13 23:00	307	31	71	0,0	17,63	2,52	9,6	1011,51	-2,79	2,52	17,22	4,02	2,0	0,00	0,0
2014-05-13 23:30	312	31	73	1,2	17,53	2,22	9,6	1011,51	-2,69	2,22	17,12	3,86	2,6	0,00	0,0
2014-05-14 00:00	296	31	74	0,0	17,43	2,12	9,6	1011,51	-2,59	2,12	17,02	3,83	2,6	0,00	0,0
2014-05-14 00:30	298	31	76	1,4	17,33	1,92	9,6	1012,51	-2,41	1,92	16,92	3,76	2,6	0,00	0,0
2014-05-14 01:00	312	31	77	1,8	17,33	1,72	9,6	1012,51	-2,42	1,72	16,92	3,63	2,4	0,00	0,0
2014-05-14 01:30	330	31	77	1,2	17,23	1,72	9,6	1012,51	-2,42	1,72	16,82	3,63	2,4	0,00	0,0
2014-05-14 02:00	285	31	75	1,6	17,23	1,62	9,6	1013,51	-2,89	1,62	16,82	3,39	3,1	0,00	0,0
2014-05-14 02:30	307	31	72	1,4	17,13	1,62	9,6	1013,51	-3,46	1,62	16,72	3,19	4,9	0,00	0,0
2014-05-14 03:00	292	31	71	1,2	17,13	1,42	9,6	1013,51	-3,84	1,42	16,72	2,92	3,7	0,00	0,0
2014-05-14 03:30	309	31	73	0,0	17,13	1,02	9,6	1014,51	-3,84	1,02	16,72	2,66	3,7	0,00	0,0
2014-05-14 04:00	295	31	75	0,0	17,13	0,41	9,6	1014,51	-4,04	0,41	16,72	2,19	1,4	0,00	0,0
2014-05-14 04:30	296	31	79	0,0	17,03	-0,39	9,6	1014,51	-4,10	-0,39	16,62	1,67	1,4	0,00	0,0
2014-05-14 05:00	306	31	81	0,0	17,03	-0,89	9,6	1015,51	-4,24	-0,89	16,62	1,32	1,2	0,00	0,0
2014-05-14 05:30	326	31	82	0,0	17,03	-0,59	9,6	1015,51	-3,78	-0,59	16,62	1,69	0,0	0,00	0,0
2014-05-14 06:00	274	31	73	0,0	16,93	0,61	9,6	1015,51	-4,23	0,61	16,52	2,26	2,2	0,00	0,0
2014-05-14 06:30	320	31	57	2,8	17,03	1,82	9,6	1016,51	-6,51	-1,05	16,62	2,48	5,6	0,00	0,0
2014-05-14 07:00	347	31	53	6,0	17,23	1,42	9,6	1016,51	-7,88	-8,02	16,82	1,86	7,9	0,00	0,0
2014-05-14 07:30	333	31	53	4,1	17,53	2,02	9,6	1016,51	-7,32	-4,29	17,12	2,46	6,9	0,00	0,0
2014-05-14 08:00	342	31	52	4,9	17,73	1,52	9,6	1017,52	-8,04	-6,00	17,32	1,91	7,3	0,00	0,0
2014-05-14 08:30	335	31	51	4,5	17,73	1,62	9,6	1017,52	-8,22	-5,87	17,32	1,96	7,3	0,00	0,0
2014-05-14 09:00	3	31	52	1,8	17,63	1,62	9,6	1018,52	-7,95	1,62	17,22	2,01	6,2	0,00	0,0
2014-05-14 09:30	27	31	50	2,6	17,63	2,12	9,6	1018,52	-8,03	0,42	17,22	2,41	5,0	0,00	0,0

Datum	Vindrikt °	Fukt inne Rh%	Fukt ute Rh%	Vindhast m/s	Temp in °C	Temp ute °C	Nb. Mån mm	Tryck Mbar	Daggp °C	Kyleffekt °C	Vix inne °C	Vix ute °C	Vindby m/s	Korr lufttryck	Nederb./dygn mm
2014-05-14 10:00	356	30	46	2,4	17,53	3,12	9,6	1018,52	-8,26	1,48	17,08	3,22	7,5	0,00	0,0
2014-05-14 10:30	316	30	46	2,4	17,53	3,02	9,6	1019,52	-8,35	1,37	17,08	3,12	6,9	0,00	0,0
2014-05-14 11:00	261	30	48	2,8	17,53	3,52	9,6	1019,52	-7,31	0,81	17,08	3,71	5,8	0,00	0,0
2014-05-14 11:30	290	31	46	2,2	17,53	3,72	9,6	1019,52	-7,71	3,72	17,12	3,82	5,6	0,00	0,0
2014-05-14 12:00	299	31	46	0,0	17,53	4,12	9,6	1020,52	-7,35	4,12	17,12	4,22	5,8	0,00	0,0
2014-05-14 12:30	317	31	46	3,9	17,43	3,32	9,6	1020,52	-8,07	-1,62	17,02	3,42	6,4	0,00	0,0
2014-05-14 13:00	342	31	45	3,3	17,43	4,12	9,6	1020,52	-7,65	0,39	17,02	4,17	5,4	0,00	0,0
2014-05-14 13:30	343	31	43	4,5	17,43	4,62	9,6	1021,52	-7,83	-2,16	17,02	4,58	5,4	0,00	0,0
2014-05-14 14:00	299	31	43	2,6	17,43	4,62	9,6	1021,52	-7,83	3,06	17,02	4,58	6,8	0,00	0,0
2014-05-14 14:30	283	31	43	1,4	17,43	5,62	9,6	1021,52	-6,93	5,62	17,02	5,58	6,8	0,00	0,0
2014-05-14 15:00	335	31	42	2,0	17,43	4,82	9,6	1021,52	-7,97	4,82	17,02	4,73	6,6	0,00	0,0
2014-05-14 15:30	329	31	42	0,0	17,43	5,72	9,6	1021,52	-7,17	5,72	17,02	5,63	5,4	0,00	0,0
2014-05-14 16:00	312	31	42	1,6	17,43	5,42	9,6	1022,52	-7,43	5,42	17,02	5,33	5,2	0,00	0,0
2014-05-14 16:30	330	30	41	3,0	17,53	5,82	9,6	1022,52	-7,41	3,32	17,08	5,69	6,8	0,00	0,0
2014-05-14 17:00	334	30	41	2,0	17,63	6,02	9,6	1022,52	-7,23	6,02	17,18	5,89	4,9	0,00	0,0
2014-05-14 17:30	7	31	41	0,0	17,63	6,32	9,6	1022,52	-6,96	6,32	17,22	6,19	4,3	0,00	0,0
2014-05-14 18:00	351	31	40	3,0	17,73	6,72	9,6	1023,52	-6,95	4,30	17,32	6,55	5,6	0,00	0,0
2014-05-14 18:30	327	31	45	1,6	17,73	5,12	9,6	1023,52	-6,74	5,12	17,32	5,17	7,5	0,00	0,0
2014-05-14 19:00	318	31	44	3,1	17,73	5,62	9,6	1023,52	-6,61	3,10	17,32	5,62	6,2	0,00	0,0
2014-05-14 19:30	351	31	51	3,9	17,83	4,92	9,6	1024,52	-5,18	0,25	17,42	5,26	6,6	0,00	0,0
2014-05-14 20:00	341	31	51	2,2	17,83	4,52	9,6	1024,52	-5,55	4,52	17,42	4,86	5,6	0,00	0,0
2014-05-14 20:30	297	31	52	0,0	17,73	4,22	9,6	1024,52	-5,55	4,22	17,32	4,61	4,3	0,00	0,0
2014-05-14 21:00	345	31	52	0,0	17,73	3,62	9,6	1025,52	-6,10	3,62	17,32	4,01	1,6	0,00	0,0
2014-05-14 21:30	351	31	54	0,0	17,63	3,12	9,6	1025,52	-6,04	3,12	17,22	3,62	2,0	0,00	0,0
2014-05-14 22:00	356	31	55	0,0	17,53	2,12	9,6	1025,52	-6,72	2,12	17,12	2,67	2,4	0,00	0,0
2014-05-14 22:30	351	31	56	0,0	17,53	1,62	9,6	1025,52	-6,94	1,62	17,12	2,22	1,4	0,00	0,0
2014-05-14 23:00	340	31	58	0,0	17,43	1,32	9,6	1026,52	-6,73	1,32	17,02	2,03	0,0	0,00	0,0
2014-05-14 23:30	351	31	59	0,0	17,33	1,32	9,6	1026,52	-6,50	1,32	16,92	2,09	0,0	0,00	0,0
2014-05-15 00:00	351	31	60	0,0	17,33	1,02	9,6	1026,52	-6,55	1,02	16,92	1,85	0,0	0,00	0,0
2014-05-15 00:30	351	31	65	0,0	17,23	0,41	9,6	1027,52	-6,02	0,41	16,82	1,54	0,0	0,00	0,0
2014-05-15 01:00	351	31	73	0,0	17,23	-0,19	9,6	1027,52	-4,99	-0,19	16,82	1,46	0,0	0,00	0,0
2014-05-15 01:30	351	31	74	0,0	17,23	-0,49	9,6	1027,52	-5,10	-0,49	16,82	1,22	0,0	0,00	0,0
2014-05-15 02:00	351	31	77	0,0	17,13	-1,49	9,6	1027,52	-5,52	-1,49	16,72	0,43	0,0	0,00	0,0
2014-05-15 02:30	351	31	80	0,0	17,13	-1,39	9,6	1027,52	-4,89	-1,39	16,72	0,74	0,0	0,00	0,0
2014-05-15 03:00	351	31	83	0,0	17,03	-2,29	9,6	1027,52	-5,27	-2,29	16,62	0,06	0,0	0,00	0,0
2014-05-15 03:30	5	31	86	0,0	17,03	-2,19	9,6	1027,52	-4,68	-2,19	16,62	0,39	0,0	0,00	0,0
2014-05-15 04:00	18	31	88	0,0	16,93	-2,39	9,6	1027,52	-4,56	-2,39	16,52	0,35	0,0	0,00	0,0
2014-05-15 04:30	21	31	88	0,0	16,93	-2,69	9,6	1027,52	-4,86	-2,69	16,52	0,05	0,0	0,00	0,0
2014-05-15 05:00	21	31	90	0,0	16,93	-2,19	9,6	1027,52	-4,06	-2,19	16,52	0,71	0,0	0,00	0,0
2014-05-15 05:30	16	31	90	0,0	17,03	-0,69	9,6	1027,52	-2,58	-0,69	16,62	2,21	0,0	0,00	0,0
2014-05-15 06:00	16	31	87	0,0	17,03	1,02	9,6	1027,52	-1,38	1,02	16,62	3,67	0,0	0,00	0,0
2014-05-15 06:30	16	31	78	0,0	17,13	1,82	9,6	1027,52	-2,14	1,82	16,72	3,80	0,0	0,00	0,0
2014-05-15 07:00	31	31	74	0,0	17,43	3,42	9,6	1027,52	-1,34	3,42	17,02	5,13	0,0	0,00	0,0
2014-05-15 07:30	174	30	63	0,0	17,63	4,02	9,6	1027,52	-3,05	4,02	17,18	5,02	2,0	0,00	0,0
2014-05-15 08:00	118	30	59	1,6	17,73	4,72	9,6	1027,52	-3,31	4,72	17,28	5,49	3,1	0,00	0,0
2014-05-15 08:30	160	30	57	0,0	17,73	4,92	9,6	1027,52	-3,61	4,92	17,28	5,58	4,3	0,00	0,0

Datum	Vindrikt °	Fukt inne Rh%	Fukt ute Rh%	Vindhast m/s	Temp in °C	Temp ute °C	Nb. Mån mm	Tryck Mbar	Daggp °C	Kyleffekt °C	Vix inne °C	Vix ute °C	Vindby m/s	Korr lufttryck	Nederb./dygn mm
2014-05-15 09:00	157	30	52	2,6	17,73	5,42	9,6	1026,52	-4,44	3,91	17,28	5,81	6,2	0,00	0,0
2014-05-15 09:30	132	30	47	3,0	17,73	6,32	9,6	1026,52	-5,04	3,87	17,28	6,47	6,8	0,00	0,0
2014-05-15 10:00	88	30	47	4,1	17,63	6,82	9,6	1026,52	-4,59	1,49	17,18	6,97	6,9	0,00	0,0
2014-05-15 10:30	160	30	45	2,4	17,53	7,72	9,6	1025,52	-4,39	6,34	17,08	7,77	7,1	0,00	0,0
2014-05-15 11:00	85	30	45	4,9	17,53	8,02	9,6	1025,52	-4,12	2,06	17,08	8,07	7,7	0,00	0,0
2014-05-15 11:30	124	30	44	6,0	17,43	8,82	9,6	1024,52	-3,71	1,60	16,98	8,83	6,9	0,00	0,0
2014-05-15 12:00	146	30	43	5,0	17,33	9,22	9,6	1024,52	-3,68	3,07	16,88	9,18	7,7	0,00	0,0
2014-05-15 12:30	153	30	41	2,6	17,33	9,82	9,6	1023,52	-3,83	8,55	16,88	9,69	8,3	0,00	0,0
2014-05-15 13:00	73	30	40	6,6	17,23	10,02	9,6	1023,52	-4,01	2,69	16,78	9,85	9,8	0,00	0,0
2014-05-15 13:30	138	30	41	4,1	17,13	9,92	9,6	1022,52	-3,74	5,23	16,68	9,79	10,2	0,00	0,0
2014-05-15 14:00	120	30	41	5,4	17,03	9,82	9,6	1022,52	-3,83	3,36	16,58	9,69	10,0	0,00	0,0
2014-05-15 14:30	151	30	40	4,1	17,03	10,12	9,6	1022,52	-3,92	5,47	16,58	9,95	8,7	0,00	0,0
2014-05-15 15:00	198	30	41	2,8	16,93	10,22	9,6	1022,52	-3,47	8,13	16,48	10,09	7,7	0,00	0,0
2014-05-15 15:30	167	30	53	3,9	16,83	8,52	11,4	1022,52	-1,31	4,45	16,38	8,97	10,8	1,80	1,8
2014-05-15 16:00	194	30	61	0,0	16,83	7,92	11,4	1022,52	0,17	7,92	16,38	8,81	10,9	1,80	1,8
2014-05-15 16:30	157	30	74	3,3	16,83	6,92	11,4	1021,52	2,03	3,55	16,38	8,63	8,5	0,00	1,8
2014-05-15 17:00	131	30	79	6,4	16,93	6,12	11,4	1021,52	2,21	-2,45	16,48	8,18	10,2	0,00	1,8
2014-05-15 17:30	185	30	72	3,3	16,93	6,82	11,4	1020,52	1,53	3,44	16,48	8,39	9,2	0,00	1,8
2014-05-15 18:00	173	30	72	0,0	16,93	6,72	11,4	1020,52	1,44	6,72	16,48	8,29	9,6	0,00	1,8
2014-05-15 18:30	182	30	77	0,0	16,93	6,42	11,4	1020,52	2,12	6,42	16,48	8,34	7,9	0,00	1,8
2014-05-15 19:00	161	30	86	1,2	16,93	5,62	11,4	1019,52	2,96	5,62	16,48	8,20	6,4	0,00	1,8
2014-05-15 19:30	152	30	91	2,8	16,93	5,02	11,4	1019,52	3,20	2,45	16,48	7,99	5,2	0,00	1,8
2014-05-15 20:00	168	30	95	3,0	17,03	4,82	11,4	1019,52	3,63	2,23	16,58	8,12	5,0	0,00	1,8
2014-05-15 20:30	174	31	98	2,4	17,03	4,52	11,4	1018,52	3,79	2,96	16,62	8,07	5,4	0,00	1,8
2014-05-15 21:00	104	31	100	4,3	17,03	4,32	11,4	1018,52	3,88	-1,52	16,62	8,05	5,4	0,00	1,8
2014-05-15 21:30	157	31	100	2,4	16,93	4,22	11,4	1018,52	3,78	2,64	16,52	7,95	6,2	0,00	1,8
2014-05-15 22:00	141	31	100	2,0	16,93	4,22	11,4	1018,52	3,78	4,22	16,52	7,95	6,0	0,00	1,8
2014-05-15 22:30	120	31	100	3,3	16,93	4,22	11,4	1018,52	3,78	0,50	16,52	7,95	4,5	0,00	1,8
2014-05-15 23:00	145	31	100	3,7	16,83	4,32	11,4	1017,52	3,88	-0,45	16,42	8,05	4,3	0,00	1,8
2014-05-15 23:30	121	31	100	1,4	16,83	4,32	11,4	1017,52	3,88	4,32	16,42	8,05	4,5	0,00	1,8
2014-05-16 00:00	123	31	100	2,0	16,83	4,42	11,4	1017,52	3,98	4,42	16,42	8,15	3,7	0,00	0,0
2014-05-16 00:30	116	31	100	0,0	16,83	4,42	11,4	1017,52	3,98	4,42	16,42	8,15	3,3	0,00	0,0
2014-05-16 01:00	116	31	100	0,0	16,83	4,42	11,4	1017,52	3,98	4,42	16,42	8,15	3,1	0,00	0,0
2014-05-16 01:30	161	31	100	0,0	16,83	4,82	11,4	1017,52	4,38	4,82	16,42	8,55	3,9	0,00	0,0
2014-05-16 02:00	132	31	98	1,4	16,73	5,02	11,4	1017,52	4,28	5,02	16,32	8,57	3,9	0,00	0,0
2014-05-16 02:30	146	31	97	0,0	16,73	5,02	11,4	1017,52	4,13	5,02	16,32	8,49	2,4	0,00	0,0
2014-05-16 03:00	126	31	96	3,0	16,73	5,22	11,4	1017,52	4,18	2,66	16,32	8,60	3,1	0,00	0,0
2014-05-16 03:30	156	31	94	0,0	16,63	5,32	11,4	1017,52	3,97	5,32	16,22	8,54	3,3	0,00	0,0
2014-05-16 04:00	146	31	95	0,0	16,63	5,22	11,4	1017,52	4,03	5,22	16,22	8,52	1,4	0,00	0,0
2014-05-16 04:30	143	31	95	0,0	16,63	5,32	11,4	1018,52	4,13	5,32	16,22	8,62	2,0	0,00	0,0
2014-05-16 05:00	166	31	96	0,0	16,63	5,62	11,4	1018,52	4,58	5,62	16,22	9,00	3,0	0,00	0,0
2014-05-16 05:30	238	31	96	0,0	16,63	5,82	11,4	1018,52	4,78	5,82	16,22	9,21	2,0	0,00	0,0
2014-05-16 06:00	284	31	96	0,0	16,73	6,02	11,4	1018,52	4,97	6,02	16,32	9,41	1,4	0,00	0,0
2014-05-16 06:30	164	31	96	0,0	16,83	6,52	11,4	1019,52	5,47	6,52	16,42	9,91	1,4	0,00	0,0
2014-05-16 07:00	247	31	96	0,0	17,13	7,02	11,4	1019,52	5,97	7,02	16,72	10,41	2,4	0,00	0,0
2014-05-16 07:30	250	31	94	1,2	17,33	7,12	11,4	1019,52	5,75	7,12	16,92	10,34	2,4	0,00	0,0

Datum	Vindrikt °	Fukt inne Rh%	Fukt ute Rh%	Vindhast m/s	Temp in °C	Temp ute °C	Nb. Mån mm	Tryck Mbar	Daggp °C	Kyleffekt °C	Vix inne °C	Vix ute °C	Vindby m/s	Korr lufttryck	Nederb./dygn mm
2014-05-16 08:00	303	31	95	1,2	17,53	7,72	11,4	1020,52	6,50	7,72	17,12	11,02	3,3	0,00	0,0
2014-05-16 08:30	310	31	88	2,2	17,53	8,02	11,4	1020,52	5,65	8,02	17,12	10,76	4,7	0,00	0,0
2014-05-16 09:00	282	31	85	1,4	17,43	8,12	11,4	1020,52	5,23	8,12	17,02	10,62	4,3	0,00	0,0
2014-05-16 09:30	323	32	83	2,2	17,43	8,02	11,4	1021,52	4,78	8,02	17,05	10,37	4,1	0,00	0,0
2014-05-16 10:00	268	32	77	1,8	17,43	8,32	11,4	1021,52	3,96	8,32	17,05	10,24	5,2	0,00	0,0
2014-05-16 10:30	297	32	76	2,8	17,33	8,52	11,4	1021,52	3,96	6,27	16,95	10,37	4,7	0,00	0,0
2014-05-16 11:00	254	32	72	2,4	17,33	8,82	11,4	1021,52	3,45	7,50	16,95	10,40	4,1	0,00	0,0
2014-05-16 11:30	289	32	73	1,8	17,33	9,42	11,4	1021,52	4,23	9,42	16,95	11,06	4,1	0,00	0,0
2014-05-16 12:00	315	32	73	1,8	17,33	9,32	11,4	1021,52	4,13	9,32	16,95	10,96	4,3	0,00	0,0
2014-05-16 12:30	291	32	69	2,0	17,33	9,72	11,4	1021,52	3,68	9,72	16,95	11,10	4,5	0,00	0,0
2014-05-16 13:00	287	32	65	3,9	17,33	10,32	11,4	1021,52	3,36	6,55	16,95	11,45	4,5	0,00	0,0
2014-05-16 13:30	287	32	63	2,0	17,33	10,72	11,4	1021,52	3,27	10,72	16,95	11,73	5,0	0,00	0,0
2014-05-16 14:00	301	32	63	3,0	17,33	11,72	11,4	1021,52	4,22	9,77	16,95	12,73	4,3	0,00	0,0
2014-05-16 14:30	291	32	76	1,8	17,23	9,92	11,4	1022,52	5,31	9,92	16,85	11,77	4,3	0,00	0,0
2014-05-16 15:00	270	32	65	2,0	17,23	11,42	11,4	1021,52	4,40	11,42	16,85	12,55	4,7	0,00	0,0
2014-05-16 15:30	250	32	52	1,2	17,33	12,32	11,4	1021,52	1,91	12,32	16,95	12,72	5,2	0,00	0,0
2014-05-16 16:00	235	32	50	1,4	17,43	12,72	11,4	1021,52	1,70	12,72	17,05	13,02	4,7	0,00	0,0
2014-05-16 16:30	281	32	49	2,6	17,53	13,53	11,4	1021,52	2,13	12,46	17,15	13,77	4,1	0,00	0,0
2014-05-16 17:00	280	32	46	2,4	17,63	13,53	11,4	1021,52	1,19	12,46	17,25	13,62	3,3	0,00	0,0
2014-05-16 17:30	302	32	46	1,4	17,73	13,53	11,4	1021,52	1,19	13,53	17,35	13,62	3,1	0,00	0,0
2014-05-16 18:00	300	32	46	0,0	17,83	14,03	11,4	1020,52	1,64	14,03	17,45	14,12	3,9	0,00	0,0
2014-05-16 18:30	319	32	44	0,0	17,83	14,23	11,4	1020,52	1,16	14,23	17,45	14,23	2,4	0,00	0,0
2014-05-16 19:00	282	32	47	0,0	17,93	14,03	11,4	1020,52	1,96	14,03	17,55	14,17	3,5	0,00	0,0
2014-05-16 19:30	326	32	49	1,2	17,93	13,12	11,4	1020,52	1,76	13,12	17,55	13,37	2,0	0,00	0,0
2014-05-16 20:00	338	32	50	0,0	17,73	12,42	11,4	1020,52	1,42	12,42	17,35	12,72	2,0	0,00	0,0
2014-05-16 20:30	351	32	54	0,0	17,73	11,62	11,4	1020,52	1,83	11,62	17,35	12,12	1,2	0,00	0,0
2014-05-16 21:00	351	32	61	0,0	17,63	11,02	11,4	1020,52	3,08	11,02	17,25	11,91	0,0	0,00	0,0
2014-05-16 21:30	351	32	66	0,0	17,53	10,12	11,4	1019,52	3,40	10,12	17,15	11,31	0,0	0,00	0,0
2014-05-16 22:00	4	32	63	0,0	17,53	10,12	11,4	1019,52	2,71	10,12	17,15	11,13	0,0	0,00	0,0
2014-05-16 22:30	46	32	60	0,0	17,43	9,92	11,4	1019,52	1,80	9,92	17,05	10,75	0,0	0,00	0,0
2014-05-16 23:00	47	32	60	0,0	17,43	9,52	11,4	1019,52	1,43	9,52	17,05	10,35	0,0	0,00	0,0
2014-05-16 23:30	83	32	61	0,0	17,33	9,62	11,4	1018,52	1,76	9,62	16,95	10,51	0,0	0,00	0,0
2014-05-17 00:00	86	32	59	0,0	17,33	9,62	11,4	1018,52	1,27	9,62	16,95	10,40	0,0	0,00	0,0
2014-05-17 00:30	70	32	58	0,0	17,33	9,52	11,4	1017,52	0,93	9,52	16,95	10,24	1,2	0,00	0,0
2014-05-17 01:00	74	32	58	0,0	17,33	9,42	11,4	1017,52	0,84	9,42	16,95	10,14	1,2	0,00	0,0
2014-05-17 01:30	71	32	59	0,0	17,33	8,92	11,4	1017,52	0,62	8,92	16,95	9,69	1,4	0,00	0,0
2014-05-17 02:00	91	32	62	1,2	17,33	8,52	11,4	1016,51	0,97	8,52	16,95	9,47	2,0	0,00	0,0
2014-05-17 02:30	88	32	64	1,2	17,23	8,12	11,4	1016,51	1,05	8,12	16,85	9,19	3,1	0,00	0,0
2014-05-17 03:00	91	32	67	0,0	17,23	7,62	11,4	1015,51	1,25	7,62	16,85	8,87	2,6	0,00	0,0
2014-05-17 03:30	108	32	69	3,9	17,23	8,02	11,4	1015,51	2,06	3,87	16,85	9,40	4,1	0,00	0,0
2014-05-17 04:00	132	32	69	3,0	17,23	8,52	11,4	1015,51	2,53	6,27	16,85	9,90	4,5	0,00	0,0
2014-05-17 04:30	111	32	71	1,4	17,23	8,22	11,4	1014,51	2,67	8,22	16,85	9,73	3,5	0,00	0,0
2014-05-17 05:00	127	32	72	3,0	17,23	8,32	11,4	1014,51	2,97	6,05	16,85	9,90	3,5	0,00	0,0
2014-05-17 05:30	122	32	71	3,0	17,23	8,82	11,4	1014,51	3,24	6,60	16,85	10,33	5,0	0,00	0,0
2014-05-17 06:00	123	32	71	3,0	17,13	9,22	11,4	1014,51	3,62	7,04	16,75	10,73	5,2	0,00	0,0
2014-05-17 06:30	151	32	70	1,4	17,23	9,72	11,4	1013,51	3,89	9,72	16,85	11,17	4,7	0,00	0,0

Datum	Vindrikt °	Fukt inne Rh%	Fukt ute Rh%	Vindhast m/s	Temp in °C	Temp ute °C	Nb. Mån mm	Tryck Mbar	Dagpp °C	Kyleffekt °C	Vix inne °C	Vix ute °C	Vindby m/s	Korr lufttryck	Nederb./dygn mm
2014-05-17 07:00	141	32	70	0,0	17,43	10,22	11,4	1014,51	4,37	10,22	17,05	11,67	3,3	0,00	0,0
2014-05-17 07:30	142	32	70	0,0	17,73	10,22	11,4	1013,51	4,37	10,22	17,35	11,67	3,1	0,00	0,0
2014-05-17 08:00	133	32	67	1,2	17,83	11,52	11,4	1013,51	4,95	11,52	17,45	12,78	4,1	0,00	0,0
2014-05-17 08:30	163	32	64	0,0	17,83	11,52	11,4	1013,51	4,26	11,52	17,45	12,59	4,9	0,00	0,0
2014-05-17 09:00	166	32	60	1,2	17,83	12,22	11,4	1013,51	3,96	12,22	17,45	13,05	4,7	0,00	0,0
2014-05-17 09:30	261	32	55	0,0	17,73	13,43	11,4	1013,51	3,77	13,43	17,35	13,98	5,2	0,00	0,0
2014-05-17 10:00	160	32	52	1,8	17,73	14,53	11,4	1013,51	3,94	14,53	17,35	14,92	5,2	0,00	0,0
2014-05-17 10:30	166	32	50	2,8	17,73	15,23	11,4	1013,51	3,99	13,59	17,35	15,52	4,9	0,00	0,0
2014-05-17 11:00	237	32	48	1,8	17,73	16,23	11,4	1013,51	4,28	16,23	17,35	16,42	5,8	0,00	0,0
2014-05-17 11:30	351	32	48	2,4	17,73	14,93	11,4	1013,51	3,10	13,94	17,35	15,12	5,0	0,00	0,0
2014-05-17 12:00	292	32	52	2,0	17,73	14,13	11,4	1014,51	3,57	14,13	17,35	14,52	5,4	0,00	0,0
2014-05-17 12:30	295	32	53	3,3	17,63	14,73	11,4	1014,51	4,41	12,37	17,25	15,17	3,9	0,00	0,0
2014-05-17 13:00	245	32	54	2,8	17,63	14,13	11,4	1015,51	4,14	12,39	17,25	14,62	5,2	0,00	0,0
2014-05-17 13:30	299	32	56	4,5	17,63	10,72	11,4	1016,51	1,53	5,41	17,25	11,33	6,9	0,00	0,0
2014-05-17 14:00	326	32	54	1,6	17,63	10,52	11,4	1016,51	0,81	10,52	17,25	11,02	6,9	0,00	0,0
2014-05-17 14:30	304	32	53	1,2	17,53	11,32	11,4	1016,51	1,28	11,32	17,15	11,77	5,6	0,00	0,0
2014-05-17 15:00	313	32	51	1,2	17,53	12,12	11,4	1016,51	1,44	12,12	17,15	12,47	4,1	0,00	0,0
2014-05-17 15:30	324	32	52	2,6	17,63	11,82	11,4	1016,51	1,45	10,66	17,25	12,22	5,0	0,00	0,0
2014-05-17 16:00	313	32	53	0,0	17,63	11,22	11,4	1016,51	1,18	11,22	17,25	11,67	5,0	0,00	0,0
2014-05-17 16:30	351	32	52	3,1	17,53	10,92	11,4	1016,51	0,63	8,89	17,15	11,32	3,5	0,00	0,0
2014-05-17 17:00	309	33	54	0,0	17,53	10,12	11,4	1016,51	0,44	10,12	17,19	10,62	5,0	0,00	0,0
2014-05-17 17:30	295	33	54	1,8	17,53	10,32	11,4	1016,51	0,63	10,32	17,19	10,82	4,5	0,00	0,0
2014-05-17 18:00	351	32	52	1,4	17,53	11,32	11,4	1016,51	0,99	11,32	17,15	11,72	3,3	0,00	0,0
2014-05-17 18:30	304	32	53	1,6	17,53	11,52	11,4	1016,51	1,46	11,52	17,15	11,97	3,3	0,00	0,0
2014-05-17 19:00	340	32	52	0,0	17,53	10,62	11,4	1016,51	0,35	10,62	17,15	11,02	2,6	0,00	0,0
2014-05-17 19:30	346	32	52	0,0	17,63	10,82	11,4	1017,52	0,53	10,82	17,25	11,22	1,6	0,00	0,0
2014-05-17 20:00	351	32	53	0,0	17,63	10,32	11,4	1017,52	0,35	10,32	17,25	10,77	2,6	0,00	0,0
2014-05-17 20:30	5	32	50	0,0	17,73	10,72	11,4	1016,51	-0,13	10,72	17,35	11,02	0,0	0,00	0,0
2014-05-17 21:00	5	32	53	0,0	17,63	10,12	11,4	1017,52	0,17	10,12	17,25	10,57	0,0	0,00	0,0
2014-05-17 21:30	6	32	59	0,0	17,63	8,92	11,4	1016,51	0,62	8,92	17,25	9,69	0,0	0,00	0,0
2014-05-17 22:00	8	32	62	0,0	17,63	8,02	11,4	1016,51	0,50	8,02	17,25	8,97	0,0	0,00	0,0
2014-05-17 22:30	8	32	64	0,0	17,53	7,42	11,4	1016,51	0,39	7,42	17,15	8,49	0,0	0,00	0,0
2014-05-17 23:00	8	32	67	0,0	17,53	6,42	11,4	1017,52	0,11	6,42	17,15	7,67	0,0	0,00	0,0
2014-05-17 23:30	8	33	69	0,0	17,53	6,52	11,4	1017,52	0,63	6,52	17,19	7,90	0,0	0,00	0,0
2014-05-18 00:00	8	33	68	0,0	17,53	6,72	11,4	1017,52	0,61	6,72	17,19	8,03	0,0	0,00	0,0
2014-05-18 00:30	8	33	66	0,0	17,43	6,82	11,4	1017,52	0,27	6,82	17,09	8,01	0,0	0,00	0,0
2014-05-18 01:00	56	33	68	0,0	17,43	6,42	11,4	1017,52	0,32	6,42	17,09	7,73	0,0	0,00	0,0
2014-05-18 01:30	69	33	66	0,0	17,43	6,52	11,4	1017,52	-0,02	6,52	17,09	7,71	0,0	0,00	0,0
2014-05-18 02:00	68	33	69	0,0	17,43	6,32	11,4	1017,52	0,44	6,32	17,09	7,70	0,0	0,00	0,0
2014-05-18 02:30	67	33	68	0,0	17,33	6,32	11,4	1017,52	0,22	6,32	16,99	7,63	0,0	0,00	0,0
2014-05-18 03:00	64	33	67	0,0	17,33	6,52	11,4	1017,52	0,20	6,52	16,99	7,77	0,0	0,00	0,0
2014-05-18 03:30	77	33	69	0,0	17,33	6,22	11,4	1017,52	0,34	6,22	16,99	7,60	0,0	0,00	0,0
2014-05-18 04:00	72	33	69	0,0	17,33	6,12	11,4	1017,52	0,25	6,12	16,99	7,50	0,0	0,00	0,0
2014-05-18 04:30	69	33	66	0,0	17,33	6,52	11,4	1017,52	-0,02	6,52	16,99	7,71	0,0	0,00	0,0
2014-05-18 05:00	62	33	64	0,0	17,33	6,42	11,4	1017,52	-0,55	6,42	16,99	7,49	1,6	0,00	0,0
2014-05-18 05:30	63	33	65	0,0	17,33	6,52	11,4	1016,51	-0,24	6,52	16,99	7,65	1,8	0,00	0,0

Datum	Vindrikt °	Fukt inne Rh%	Fukt ute Rh%	Vindhast m/s	Temp in °C	Temp ute °C	Nb. Mån mm	Tryck Mbar	Daggp °C	Kyleffekt °C	Vix inne °C	Vix ute °C	Vindby m/s	Korr lufttryck	Nederb./dygn mm
2014-05-18 06:00	66	33	62	0,0	17,33	7,22	11,4	1016,51	-0,26	7,22	16,99	8,17	2,0	0,00	0,0
2014-05-18 06:30	78	33	59	0,0	17,33	8,22	11,4	1016,51	-0,04	8,22	16,99	8,99	2,0	0,00	0,0
2014-05-18 07:00	83	32	58	1,8	17,53	9,22	11,4	1016,51	0,65	9,22	17,15	9,94	2,6	0,00	0,0
2014-05-18 07:30	94	32	61	1,2	17,73	9,12	11,4	1016,51	1,29	9,12	17,35	10,01	2,8	0,00	0,0
2014-05-18 08:00	79	32	60	0,0	17,83	10,52	11,4	1017,52	2,36	10,52	17,45	11,35	2,6	0,00	0,0
2014-05-18 08:30	164	32	58	0,0	17,83	11,32	11,4	1017,52	2,61	11,32	17,45	12,04	3,1	0,00	0,0
2014-05-18 09:00	98	32	57	0,0	17,83	12,02	11,4	1017,52	3,00	12,02	17,45	12,69	3,1	0,00	0,0
2014-05-18 09:30	105	32	53	1,2	17,83	12,92	11,4	1017,52	2,75	12,92	17,45	13,37	4,3	0,00	0,0
2014-05-18 10:00	112	32	50	0,0	17,83	13,63	11,4	1017,52	2,52	13,63	17,45	13,92	3,9	0,00	0,0
2014-05-18 10:30	119	32	47	1,6	17,73	14,23	11,4	1017,52	2,14	14,23	17,35	14,37	5,0	0,00	0,0
2014-05-18 11:00	169	32	44	1,4	17,73	15,03	11,4	1017,52	1,88	15,03	17,35	15,03	6,0	0,00	0,0
2014-05-18 11:30	175	32	42	2,2	17,73	15,53	11,4	1017,52	1,63	15,53	17,35	15,44	6,4	0,00	0,0
2014-05-18 12:00	147	32	43	3,5	17,73	16,13	11,4	1017,52	2,52	13,95	17,35	16,09	4,9	0,00	0,0
2014-05-18 12:30	120	32	41	2,2	17,73	17,13	11,4	1017,52	2,70	17,13	17,35	17,00	4,3	0,00	0,0
2014-05-18 13:00	110	32	39	2,0	17,73	17,93	11,4	1016,51	2,65	17,93	17,35	17,72	4,5	0,00	0,0
2014-05-18 13:30	143	33	39	0,0	17,73	18,73	11,4	1016,51	3,35	18,73	17,39	18,52	5,2	0,00	0,0
2014-05-18 14:00	162	33	38	1,8	17,73	19,43	11,4	1017,52	3,57	19,43	17,39	19,18	5,0	0,00	0,0
2014-05-18 14:30	138	33	37	0,0	17,73	19,83	11,4	1016,51	3,52	19,83	17,39	19,54	5,6	0,00	0,0
2014-05-18 15:00	107	33	37	2,4	17,83	20,33	11,4	1016,51	3,95	19,64	17,49	20,04	5,0	0,00	0,0
2014-05-18 15:30	138	33	36	1,2	17,93	20,73	11,4	1016,51	3,88	20,73	17,59	20,40	4,7	0,00	0,0
2014-05-18 16:00	173	33	37	0,0	18,03	21,33	11,4	1016,51	4,83	21,33	17,69	21,04	4,1	0,00	0,0
2014-05-18 16:30	167	33	37	2,4	18,23	21,73	11,4	1016,51	5,19	21,11	17,89	21,44	5,4	0,00	0,0
2014-05-18 17:00	172	33	36	0,0	18,33	21,83	11,4	1016,51	4,84	21,83	17,99	21,50	5,6	0,00	0,0
2014-05-18 17:30	172	33	36	1,4	18,53	21,93	11,4	1016,51	4,93	21,93	18,19	21,60	4,9	0,00	0,0
2014-05-18 18:00	157	33	37	4,3	18,43	21,03	11,4	1016,51	4,57	18,59	18,09	20,74	6,8	0,00	0,0
2014-05-18 18:30	104	33	38	1,4	18,43	20,23	11,4	1016,51	4,28	20,23	18,09	19,98	3,5	0,00	0,0
2014-05-18 19:00	98	33	38	0,0	18,33	19,93	11,4	1016,51	4,02	19,93	17,99	19,68	3,0	0,00	0,0
2014-05-18 19:30	117	33	39	3,3	18,33	20,43	11,4	1016,51	4,86	18,81	17,99	20,22	4,5	0,00	0,0
2014-05-18 20:00	131	33	37	3,1	18,43	20,63	11,4	1016,51	4,22	19,49	18,09	20,34	5,6	0,00	0,0
2014-05-18 20:30	128	33	37	1,2	18,43	20,83	11,4	1016,51	4,39	20,83	18,09	20,54	3,9	0,00	0,0
2014-05-18 21:00	102	33	39	0,0	18,43	19,83	11,4	1016,51	4,33	19,83	18,09	19,62	3,0	0,00	0,0
2014-05-18 21:30	103	33	43	0,0	18,43	18,63	11,4	1016,51	4,77	18,63	18,09	18,59	0,0	0,00	0,0
2014-05-18 22:00	97	33	52	0,0	18,33	15,93	11,4	1016,51	5,23	15,93	17,99	16,32	0,0	0,00	0,0
2014-05-18 22:30	93	33	54	0,0	18,23	14,93	11,4	1016,51	4,88	14,93	17,89	15,42	0,0	0,00	0,0
2014-05-18 23:00	91	33	54	0,0	18,23	14,33	11,4	1016,51	4,32	14,33	17,89	14,82	1,4	0,00	0,0
2014-05-18 23:30	91	33	56	1,2	18,23	15,13	11,4	1017,52	5,62	15,13	17,89	15,73	2,6	0,00	0,0
2014-05-19 00:00	96	33	60	0,0	18,13	14,73	11,4	1017,52	6,30	14,73	17,79	15,56	1,8	0,00	0,0
2014-05-19 00:30	107	33	63	0,0	18,13	14,33	11,4	1017,52	6,67	14,33	17,79	15,33	2,4	0,00	0,0
2014-05-19 01:00	86	33	65	0,0	18,13	13,83	11,4	1017,52	6,67	13,83	17,79	14,95	2,8	0,00	0,0
2014-05-19 01:30	77	33	67	0,0	18,03	13,43	11,4	1017,52	6,75	13,43	17,69	14,68	1,2	0,00	0,0
2014-05-19 02:00	96	33	67	0,0	18,03	13,33	11,4	1017,52	6,66	13,33	17,69	14,58	1,4	0,00	0,0
2014-05-19 02:30	90	33	70	0,0	18,03	12,52	11,4	1017,52	6,56	12,52	17,69	13,97	1,8	0,00	0,0
2014-05-19 03:00	82	33	71	0,0	18,03	12,32	11,4	1017,52	6,59	12,32	17,69	13,83	1,4	0,00	0,0
2014-05-19 03:30	80	33	70	0,0	18,03	12,22	11,4	1017,52	6,28	12,22	17,69	13,67	1,2	0,00	0,0
2014-05-19 04:00	72	33	69	0,0	18,03	12,22	11,4	1017,52	6,06	12,22	17,69	13,60	1,2	0,00	0,0
2014-05-19 04:30	93	33	69	0,0	18,03	12,12	11,4	1017,52	5,97	12,12	17,69	13,50	2,0	0,00	0,0

Datum	Vindrikt °	Fukt inne Rh%	Fukt ute Rh%	Vindhast m/s	Temp in °C	Temp ute °C	Nb. Mån mm	Tryck Mbar	Daggp °C	Kyleffekt °C	Vix inne °C	Vix ute °C	Vindby m/s	Korr lufttryck	Nederb./dygn mm
2014-05-19 05:00	84	33	69	0,0	18,03	12,12	11,4	1017,52	5,97	12,12	17,69	13,50	1,8	0,00	0,0
2014-05-19 05:30	79	33	69	0,0	18,03	12,22	11,4	1017,52	6,06	12,22	17,69	13,60	1,4	0,00	0,0
2014-05-19 06:00	95	33	71	0,0	17,93	12,12	11,4	1017,52	6,40	12,12	17,59	13,63	1,4	0,00	0,0
2014-05-19 06:30	95	33	73	0,0	17,93	12,22	11,4	1017,52	6,92	12,22	17,59	13,87	2,4	0,00	0,0
2014-05-19 07:00	89	33	78	0,0	17,93	12,12	11,4	1017,52	7,83	12,12	17,59	14,11	2,0	0,00	0,0
2014-05-19 07:30	87	33	85	0,0	17,93	12,12	11,4	1017,52	9,15	12,12	17,59	14,63	2,6	0,00	0,0
2014-05-19 08:00	101	33	88	1,4	17,93	11,82	11,4	1017,52	9,39	11,82	17,59	14,56	2,4	0,00	0,0
2014-05-19 08:30	87	33	85	0,0	17,93	11,92	11,4	1018,52	8,95	11,92	17,59	14,43	2,6	0,00	0,0
2014-05-19 09:00	87	33	80	1,2	17,93	13,73	11,4	1017,52	9,77	13,73	17,59	15,86	3,3	0,00	0,0
2014-05-19 09:30	90	33	73	1,2	17,93	15,13	11,4	1017,52	9,70	15,13	17,59	16,77	3,3	0,00	0,0
2014-05-19 10:00	118	33	67	3,5	18,03	16,33	11,4	1017,52	9,51	14,17	17,69	17,58	4,7	0,00	0,0
2014-05-19 10:30	121	33	68	3,5	18,03	16,83	11,4	1017,52	10,21	14,74	17,69	18,14	5,4	0,00	0,0
2014-05-19 11:00	166	33	63	1,4	18,03	17,23	11,4	1017,52	9,40	17,23	17,69	18,23	5,8	0,00	0,0
2014-05-19 11:30	98	33	61	4,5	18,03	17,53	11,4	1017,52	9,18	13,83	17,69	18,42	5,6	0,00	0,0
2014-05-19 12:00	160	33	55	2,6	18,03	17,93	11,4	1017,52	7,93	17,10	17,69	18,48	4,9	0,00	0,0
2014-05-19 12:30	158	33	49	3,9	18,03	18,43	11,4	1016,51	6,60	16,00	17,69	18,67	5,4	0,00	0,0
2014-05-19 13:00	112	33	46	4,9	18,13	18,73	11,4	1016,51	5,90	15,32	17,79	18,83	5,6	0,00	0,0
2014-05-19 13:30	84	33	46	3,0	18,13	19,23	11,4	1016,51	6,35	17,96	17,79	19,33	6,2	0,00	0,0
2014-05-19 14:00	112	33	45	4,3	18,13	19,63	11,4	1016,51	6,37	16,91	17,79	19,68	5,4	0,00	0,0
2014-05-19 14:30	143	33	46	5,2	18,13	20,13	11,4	1016,51	7,16	16,80	17,79	20,23	5,8	0,00	0,0
2014-05-19 15:00	97	33	46	1,8	18,23	20,63	11,4	1015,51	7,61	20,63	17,89	20,73	4,9	0,00	0,0
2014-05-19 15:30	88	33	42	0,0	18,23	20,83	11,4	1015,51	6,37	20,83	17,89	20,75	3,3	0,00	0,0
2014-05-19 16:00	92	33	42	1,4	18,23	20,73	11,4	1015,51	6,28	20,73	17,89	20,65	5,4	0,00	0,0
2014-05-19 16:30	123	33	45	1,6	18,23	20,23	11,4	1014,51	6,91	20,23	17,89	20,28	4,3	0,00	0,0
2014-05-19 17:00	123	33	45	2,4	18,23	20,13	11,4	1014,51	6,82	19,42	17,89	20,18	3,9	0,00	0,0
2014-05-19 17:30	137	33	46	1,4	18,23	19,63	11,4	1014,51	6,71	19,63	17,89	19,73	3,1	0,00	0,0
2014-05-19 18:00	105	33	47	1,2	18,23	19,33	11,4	1013,51	6,77	19,33	17,89	19,48	3,1	0,00	0,0
2014-05-19 18:30	108	33	48	0,0	18,23	19,03	11,4	1013,51	6,83	19,03	17,89	19,22	2,0	0,00	0,0
2014-05-19 19:00	111	33	48	0,0	18,23	18,83	11,4	1013,51	6,65	18,83	17,89	19,02	2,0	0,00	0,0
2014-05-19 19:30	116	33	50	0,0	18,13	18,83	11,4	1013,51	7,28	18,83	17,79	19,12	1,4	0,00	0,0
2014-05-19 20:00	117	33	59	0,0	18,13	18,13	11,4	1013,51	9,22	18,13	17,79	18,90	0,0	0,00	0,0
2014-05-19 20:30	108	33	67	0,0	18,13	16,73	11,4	1013,51	9,89	16,73	17,79	17,98	1,6	0,00	0,0
2014-05-19 21:00	110	33	75	0,0	18,13	15,43	11,4	1012,51	10,41	15,43	17,79	17,20	0,0	0,00	0,0
2014-05-19 21:30	108	33	79	0,0	18,13	15,13	11,4	1012,51	10,93	15,13	17,79	17,18	0,0	0,00	0,0
2014-05-19 22:00	110	33	75	0,0	18,13	14,73	11,4	1012,51	9,73	14,73	17,79	16,50	0,0	0,00	0,0
2014-05-19 22:30	110	33	77	0,0	18,13	14,33	11,4	1011,51	9,76	14,33	17,79	16,24	0,0	0,00	0,0
2014-05-19 23:00	108	33	75	0,0	18,13	14,43	11,4	1011,51	9,44	14,43	17,79	16,20	0,0	0,00	0,0
2014-05-19 23:30	109	33	77	0,0	18,03	14,03	11,4	1011,51	9,47	14,03	17,69	15,94	0,0	0,00	0,0
2014-05-20 00:00	296	33	64	0,0	18,03	15,13	11,4	1011,51	7,66	15,13	17,69	16,19	2,6	0,00	0,0
2014-05-20 00:30	303	33	80	0,0	18,03	13,83	11,4	1011,51	9,86	13,83	17,69	15,96	1,8	0,00	0,0
2014-05-20 01:00	314	33	84	0,0	18,03	13,23	11,4	1011,51	10,04	13,23	17,69	15,65	1,2	0,00	0,0
2014-05-20 01:30	343	33	88	0,0	18,03	12,52	11,4	1011,51	10,07	12,52	17,69	15,26	0,0	0,00	0,0
2014-05-20 02:00	347	33	93	0,0	18,03	12,02	11,4	1010,51	10,44	12,02	17,69	15,16	1,2	0,00	0,0
2014-05-20 02:30	340	33	94	0,0	18,03	12,02	12,6	1010,51	10,60	12,02	17,69	15,24	0,0	1,20	1,2
2014-05-20 03:00	342	33	94	0,0	18,03	11,82	13,2	1010,51	10,40	11,82	17,69	15,04	1,2	1,80	1,8
2014-05-20 03:30	342	33	98	0,0	18,03	11,32	13,2	1010,51	10,55	11,32	17,69	14,88	0,0	0,60	1,8

Datum	Vindrikt °	Fukt inne Rh%	Fukt ute Rh%	Vindhast m/s	Temp in °C	Temp ute °C	Nb. Mån mm	Tryck Mbar	Daggp °C	Kyleffekt °C	Vix inne °C	Vix ute °C	Vindby m/s	Korr lufttryck	Nederb./dygn mm
2014-05-20 04:00	346	33	98	0,0	18,03	11,22	13,2	1009,51	10,45	11,22	17,69	14,78	0,0	0,00	1,8
2014-05-20 04:30	334	33	94	0,0	18,03	11,52	13,2	1009,51	10,11	11,52	17,69	14,74	1,4	0,00	1,8
2014-05-20 05:00	336	33	96	0,0	18,03	11,42	14,4	1009,51	10,33	11,42	17,69	14,81	0,0	1,20	3,0
2014-05-20 05:30	356	33	99	0,0	18,03	11,12	14,4	1009,51	10,51	11,12	17,69	14,77	1,2	1,20	3,0
2014-05-20 06:00	43	33	99	0,0	18,03	11,62	14,4	1009,51	11,01	11,62	17,69	15,27	0,0	0,00	3,0
2014-05-20 06:30	6	33	99	0,0	18,03	11,32	14,4	1009,51	10,71	11,32	17,69	14,97	0,0	0,00	3,0
2014-05-20 07:00	145	33	99	0,0	17,93	11,22	14,4	1009,51	10,61	11,22	17,59	14,87	1,8	0,00	3,0
2014-05-20 07:30	144	33	99	0,0	17,93	11,22	14,4	1010,51	10,61	11,22	17,59	14,87	0,0	0,00	3,0
2014-05-20 08:00	144	33	99	0,0	17,93	11,32	14,4	1010,51	10,71	11,32	17,59	14,97	0,0	0,00	3,0
2014-05-20 08:30	151	33	99	0,0	17,93	11,42	14,4	1010,51	10,81	11,42	17,59	15,07	0,0	0,00	3,0
2014-05-20 09:00	264	33	99	0,0	17,93	11,62	14,4	1010,51	11,01	11,62	17,59	15,27	1,2	0,00	3,0
2014-05-20 09:30	158	33	99	0,0	17,93	12,32	14,4	1010,51	11,71	12,32	17,59	15,97	1,4	0,00	3,0
2014-05-20 10:00	240	33	99	0,0	18,03	12,42	14,4	1011,51	11,81	12,42	17,69	16,07	1,8	0,00	3,0
2014-05-20 10:30	278	33	98	0,0	18,03	12,62	14,4	1011,51	11,85	12,62	17,69	16,18	1,4	0,00	3,0
2014-05-20 11:00	291	33	93	0,0	18,03	13,02	14,4	1011,51	11,42	13,02	17,69	16,16	1,6	0,00	3,0
2014-05-20 11:30	295	33	90	0,0	18,03	13,43	14,4	1011,51	11,31	13,43	17,69	16,32	1,6	0,00	3,0
2014-05-20 12:00	257	33	90	1,4	18,03	13,02	14,4	1011,51	10,91	13,02	17,69	15,92	2,8	0,00	3,0
2014-05-20 12:30	264	33	87	0,0	18,03	13,63	14,4	1011,51	10,97	13,63	17,69	16,28	2,2	0,00	3,0
2014-05-20 13:00	249	33	77	1,2	18,03	14,83	14,4	1012,51	10,24	14,83	17,69	16,74	2,6	0,00	3,0
2014-05-20 13:30	309	33	74	0,0	18,13	15,83	14,4	1012,51	10,58	15,83	17,79	17,54	2,2	0,00	3,0
2014-05-20 14:00	9	33	65	2,0	18,13	16,23	14,4	1012,51	8,94	16,23	17,79	17,35	3,5	0,00	3,0
2014-05-20 14:30	344	33	70	0,0	18,13	15,53	14,4	1012,51	9,43	15,53	17,79	16,97	2,6	0,00	3,0
2014-05-20 15:00	351	34	72	0,0	18,13	15,93	14,4	1012,51	10,25	15,93	17,83	17,50	1,8	0,00	3,0
2014-05-20 15:30	345	34	67	1,4	18,23	15,83	14,4	1013,51	9,03	15,83	17,93	17,08	2,8	0,00	3,0
2014-05-20 16:00	351	34	70	0,0	18,13	15,73	14,4	1013,51	9,62	15,73	17,83	17,17	1,4	0,00	3,0
2014-05-20 16:30	217	34	74	0,0	18,23	16,03	14,4	1013,51	10,77	16,03	17,93	17,74	1,6	0,00	3,0
2014-05-20 17:00	340	34	71	0,0	18,23	16,03	14,4	1013,51	10,13	16,03	17,93	17,54	2,2	0,00	3,0
2014-05-20 17:30	342	34	65	0,0	18,23	16,53	14,4	1013,51	9,22	16,53	17,93	17,65	2,2	0,00	3,0
2014-05-20 18:00	338	34	47	2,0	18,43	17,23	14,4	1013,51	4,87	17,23	18,13	17,37	3,7	0,00	3,0
2014-05-20 18:30	337	34	47	1,2	18,53	17,53	14,4	1013,51	5,14	17,53	18,23	17,67	2,8	0,00	3,0
2014-05-20 19:00	343	33	51	1,4	18,63	16,73	14,4	1013,51	5,66	16,73	18,29	17,07	3,1	0,00	3,0
2014-05-20 19:30	341	33	56	1,2	18,53	16,43	14,4	1013,51	6,82	16,43	18,19	17,03	2,0	0,00	3,0
2014-05-20 20:00	351	33	56	0,0	18,63	16,53	14,4	1013,51	6,92	16,53	18,29	17,13	1,4	0,00	3,0
2014-05-20 20:30	343	33	54	0,0	18,63	16,43	14,4	1013,51	6,26	16,43	18,29	16,93	1,6	0,00	3,0
2014-05-20 21:00	343	33	58	0,0	18,63	15,83	14,4	1013,51	6,81	15,83	18,29	16,54	0,0	0,00	3,0
2014-05-20 21:30	343	33	68	0,0	18,63	14,53	14,4	1014,51	8,03	14,53	18,29	15,84	0,0	0,00	3,0
2014-05-20 22:00	343	34	75	0,0	18,53	12,82	14,4	1014,51	7,90	12,82	18,23	14,60	0,0	0,00	3,0
2014-05-20 22:30	343	34	81	0,0	18,43	11,52	14,4	1014,51	7,82	11,52	18,13	13,73	0,0	0,00	3,0
2014-05-20 23:00	343	34	82	0,0	18,43	11,52	14,4	1014,51	8,01	11,52	18,13	13,80	0,0	0,00	3,0
2014-05-20 23:30	343	34	83	0,0	18,43	11,42	14,4	1014,51	8,10	11,42	18,13	13,77	0,0	0,00	3,0
2014-05-21 00:00	13	34	81	0,0	18,43	11,82	14,4	1014,51	8,11	11,82	18,13	14,03	0,0	0,00	0,0
2014-05-21 00:30	13	34	80	0,0	18,33	11,82	14,4	1014,51	7,92	11,82	18,03	13,95	0,0	0,00	0,0
2014-05-21 01:00	29	34	80	0,0	18,33	11,62	14,4	1014,51	7,73	11,62	18,03	13,75	0,0	0,00	0,0
2014-05-21 01:30	29	34	80	0,0	18,33	11,42	14,4	1014,51	7,54	11,42	18,03	13,55	0,0	0,00	0,0
2014-05-21 02:00	29	34	83	0,0	18,33	10,62	14,4	1014,51	7,32	10,62	18,03	12,97	0,0	0,00	0,0
2014-05-21 02:30	30	34	85	0,0	18,33	10,72	14,4	1014,51	7,78	10,72	18,03	13,23	0,0	0,00	0,0



Datum	Vindrikt °	Fukt inne Rh%	Fukt ute Rh%	Vindhast m/s	Temp in °C	Temp ute °C	Nb. Mån mm	Tryck Mbar	Daggp °C	Kyleffekt °C	Vix inne °C	Vix ute °C	Vindby m/s	Korr lufttryck	Nederb./dygn mm
2014-05-21 03:00	29	34	83	0,0	18,33	10,92	14,4	1014,51	7,61	10,92	18,03	13,27	0,0	0,00	0,0
2014-05-21 03:30	29	34	83	0,0	18,33	10,82	14,4	1014,51	7,51	10,82	18,03	13,17	0,0	0,00	0,0
2014-05-21 04:00	30	34	85	0,0	18,33	10,42	14,4	1014,51	7,48	10,42	18,03	12,93	0,0	0,00	0,0
2014-05-21 04:30	30	34	88	0,0	18,23	10,32	14,4	1014,51	7,91	10,32	17,93	13,06	0,0	0,00	0,0
2014-05-21 05:00	42	34	88	0,0	18,23	10,42	14,4	1014,51	8,01	10,42	17,93	13,16	0,0	0,00	0,0
2014-05-21 05:30	59	34	86	0,0	18,23	10,92	14,4	1014,51	8,15	10,92	17,93	13,50	0,0	0,00	0,0
2014-05-21 06:00	99	34	79	0,0	18,23	11,62	14,4	1014,51	7,54	11,62	17,93	13,68	1,8	0,00	0,0
2014-05-21 06:30	89	34	80	0,0	18,23	11,72	14,4	1014,51	7,83	11,72	17,93	13,85	1,6	0,00	0,0
2014-05-21 07:00	93	34	83	0,0	18,23	11,92	14,4	1014,51	8,58	11,92	17,93	14,28	0,0	0,00	0,0
2014-05-21 07:30	79	34	83	0,0	18,23	12,52	14,4	1014,51	9,17	12,52	17,93	14,88	1,6	0,00	0,0
2014-05-21 08:00	93	34	79	0,0	18,23	13,53	14,4	1014,51	9,38	13,53	17,93	15,58	1,6	0,00	0,0
2014-05-21 08:30	123	34	74	1,4	18,23	15,03	14,4	1014,51	9,81	15,03	17,93	16,74	3,3	0,00	0,0
2014-05-21 09:00	114	34	70	2,8	18,23	16,33	14,4	1014,51	10,19	14,79	17,93	17,77	4,3	0,00	0,0
2014-05-21 09:30	99	34	64	3,0	18,33	17,33	14,4	1014,51	9,74	15,89	18,03	18,39	5,0	0,00	0,0
2014-05-21 10:00	146	34	63	2,8	18,33	17,93	14,4	1013,51	10,06	16,54	18,03	18,94	5,8	0,00	0,0
2014-05-21 10:30	121	34	60	1,4	18,33	18,63	14,4	1013,51	9,95	18,63	18,03	19,46	5,8	0,00	0,0
2014-05-21 11:00	111	34	59	3,0	18,33	19,53	14,4	1013,51	10,52	18,29	18,03	20,30	6,4	0,00	0,0
2014-05-21 11:30	138	34	52	2,6	18,33	19,53	14,4	1013,51	8,53	18,79	18,03	19,92	6,2	0,00	0,0
2014-05-21 12:00	123	34	46	5,4	18,43	20,13	14,4	1013,51	7,16	16,54	18,13	20,23	6,4	0,00	0,0
2014-05-21 12:30	100	34	44	2,8	18,43	20,53	14,4	1012,51	6,83	19,38	18,13	20,54	5,2	0,00	0,0
2014-05-21 13:00	94	34	49	2,4	18,43	19,43	14,4	1012,51	7,51	18,69	18,13	19,67	6,6	0,00	0,0
2014-05-21 13:30	157	34	50	2,2	18,43	19,43	14,4	1012,51	7,83	19,43	18,13	19,72	6,2	0,00	0,0
2014-05-21 14:00	110	34	43	4,1	18,53	20,03	14,4	1012,51	6,02	17,39	18,23	19,99	7,1	0,00	0,0
2014-05-21 14:30	159	34	40	2,2	18,53	21,53	14,4	1012,51	6,23	21,53	18,23	21,36	7,7	0,00	0,0
2014-05-21 15:00	109	34	38	5,2	18,63	21,73	14,4	1012,51	5,60	18,81	18,33	21,48	7,5	0,00	0,0
2014-05-21 15:30	148	34	39	6,8	18,63	21,93	14,4	1012,51	6,19	18,16	18,33	21,72	8,9	0,00	0,0
2014-05-21 16:00	113	34	36	3,1	18,83	21,63	14,4	1012,51	4,67	20,58	18,53	21,30	7,9	0,00	0,0
2014-05-21 16:30	130	34	36	5,2	18,93	21,73	14,4	1011,51	4,76	18,81	18,63	21,40	7,9	0,00	0,0
2014-05-21 17:00	167	34	37	4,7	19,03	21,83	14,4	1011,51	5,27	19,16	18,73	21,54	6,8	0,00	0,0
2014-05-21 17:30	139	34	36	5,0	19,13	22,03	14,4	1011,51	5,02	19,19	18,83	21,70	7,5	0,00	0,0
2014-05-21 18:00	154	34	37	4,9	19,13	22,03	14,4	1011,51	5,45	19,41	18,83	21,74	8,1	0,00	0,0
2014-05-21 18:30	175	34	38	3,3	19,13	21,43	14,4	1010,51	5,34	19,94	18,83	21,18	8,7	0,00	0,0
2014-05-21 19:00	151	34	40	4,9	19,13	19,93	14,4	1010,51	4,81	16,81	18,83	19,76	8,1	0,00	0,0
2014-05-21 19:30	77	34	42	4,5	19,03	19,83	14,4	1010,51	5,48	16,68	18,73	19,75	6,9	0,00	0,0
2014-05-21 20:00	99	34	45	2,0	19,03	19,53	14,4	1010,51	6,28	19,53	18,73	19,58	6,8	0,00	0,0
2014-05-21 20:30	127	34	46	2,4	18,93	19,23	14,4	1010,51	6,35	18,47	18,63	19,33	4,9	0,00	0,0
2014-05-21 21:00	138	34	47	2,6	18,93	18,93	14,4	1010,51	6,41	18,16	18,63	19,08	5,0	0,00	0,0
2014-05-21 21:30	157	34	48	2,2	18,83	18,33	14,4	1010,51	6,19	18,33	18,53	18,52	5,0	0,00	0,0
2014-05-21 22:00	117	34	50	1,8	18,83	17,43	14,4	1010,51	6,00	17,43	18,53	17,72	2,8	0,00	0,0
2014-05-21 22:30	114	34	55	1,6	18,83	16,53	14,4	1010,51	6,64	16,53	18,53	17,08	3,0	0,00	0,0
2014-05-21 23:00	98	34	59	1,4	18,73	15,83	14,4	1011,51	7,07	15,83	18,43	16,60	3,5	0,00	0,0
2014-05-21 23:30	103	34	61	0,0	18,73	15,23	14,4	1010,51	7,02	15,23	18,43	16,11	2,4	0,00	0,0
2014-05-22 00:00	154	34	55	2,6	18,73	15,33	14,4	1011,51	5,53	14,36	18,43	15,88	4,7	0,00	0,0
2014-05-22 00:30	164	34	55	2,2	18,73	15,23	14,4	1011,51	5,44	15,23	18,43	15,78	4,3	0,00	0,0
2014-05-22 01:00	144	34	55	2,8	18,73	15,13	14,4	1011,51	5,34	13,48	18,43	15,68	3,9	0,00	0,0
2014-05-22 01:30	123	34	56	0,0	18,73	14,73	14,4	1010,51	5,25	14,73	18,43	15,33	3,7	0,00	0,0

Datum	Vindrikt °	Fukt inne Rh%	Fukt ute Rh%	Vindhast m/s	Temp in °C	Temp ute °C	Nb. Mån mm	Tryck Mbar	Daggp °C	Kyleffekt °C	Vix inne °C	Vix ute °C	Vindby m/s	Korr lufttryck	Nederb./dygn mm
2014-05-22 02:00	157	34	54	2,0	18,63	14,73	14,4	1011,51	4,69	14,73	18,33	15,22	4,9	0,00	0,0
2014-05-22 02:30	121	34	56	0,0	18,63	14,03	14,4	1011,51	4,60	14,03	18,33	14,63	1,6	0,00	0,0
2014-05-22 03:00	146	34	58	2,8	18,63	14,03	14,4	1010,51	5,13	12,28	18,33	14,74	4,7	0,00	0,0
2014-05-22 03:30	128	34	60	2,4	18,63	13,63	14,4	1011,51	5,27	12,56	18,33	14,46	3,5	0,00	0,0
2014-05-22 04:00	157	34	65	0,0	18,63	13,43	14,4	1011,51	6,29	13,43	18,33	14,55	4,5	0,00	0,0
2014-05-22 04:30	164	34	65	0,0	18,63	13,93	14,4	1011,51	6,77	13,93	18,33	15,05	4,3	0,00	0,0
2014-05-22 05:00	124	34	66	1,8	18,63	13,93	14,4	1011,51	7,00	13,93	18,33	15,11	4,3	0,00	0,0
2014-05-22 05:30	141	34	69	1,4	18,63	13,83	14,4	1011,51	7,58	13,83	18,33	15,20	4,9	0,00	0,0
2014-05-22 06:00	77	34	71	2,2	18,53	13,93	14,4	1011,51	8,12	13,93	18,23	15,43	3,7	0,00	0,0
2014-05-22 06:30	98	34	70	1,6	18,53	14,03	14,4	1011,51	8,00	14,03	18,23	15,47	3,3	0,00	0,0
2014-05-22 07:00	99	34	72	4,1	18,53	14,43	14,4	1011,51	8,81	10,64	18,23	16,00	4,5	0,00	0,0
2014-05-22 07:30	103	34	65	3,7	18,53	16,33	14,4	1011,51	9,04	13,55	18,23	17,45	6,4	0,00	0,0
2014-05-22 08:00	121	34	62	3,7	18,53	16,93	14,4	1011,51	8,87	14,25	18,23	17,87	6,2	0,00	0,0
2014-05-22 08:30	165	34	62	1,8	18,63	16,83	14,4	1011,51	8,77	16,83	18,33	17,77	6,6	0,00	0,0
2014-05-22 09:00	102	34	66	5,0	18,63	16,13	14,4	1011,51	9,08	11,76	18,33	17,32	7,9	0,00	0,0
2014-05-22 09:30	104	34	76	2,6	18,63	15,03	14,4	1011,51	10,23	14,04	18,33	16,87	6,0	0,00	0,0
2014-05-22 10:00	145	34	66	3,3	18,63	17,53	14,4	1011,51	10,41	15,53	18,33	18,72	7,3	0,00	0,0
2014-05-22 10:30	152	34	61	4,7	18,63	18,63	14,4	1011,51	10,21	15,20	18,33	19,52	7,1	0,00	0,0
2014-05-22 11:00	151	34	59	5,2	18,63	19,03	14,4	1011,51	10,06	15,41	18,33	19,80	7,3	0,00	0,0
2014-05-22 11:30	163	34	58	1,6	18,73	19,03	14,4	1011,51	9,79	19,03	18,43	19,75	7,1	0,00	0,0
2014-05-22 12:00	175	34	59	0,0	18,73	18,73	14,4	1011,51	9,78	18,73	18,43	19,50	5,2	0,00	0,0
2014-05-22 12:30	163	34	63	2,2	18,73	18,63	14,4	1012,51	10,71	18,63	18,43	19,64	5,2	0,00	0,0
2014-05-22 13:00	159	34	75	0,0	18,73	17,23	14,4	1012,51	12,14	17,23	18,43	19,01	4,3	0,00	0,0
2014-05-22 13:30	159	35	84	2,6	18,73	16,13	14,4	1013,51	12,87	15,20	18,48	18,55	3,9	0,00	0,0
2014-05-22 14:00	146	35	90	0,0	18,73	15,63	15,0	1012,51	13,47	15,63	18,48	18,52	3,7	0,60	0,6
2014-05-22 14:30	152	35	90	0,0	18,73	17,43	15,0	1012,51	15,24	17,43	18,48	20,32	2,6	0,60	0,6
2014-05-22 15:00	109	35	79	0,0	18,83	18,63	15,0	1012,51	14,32	18,63	18,58	20,69	2,8	0,00	0,6
2014-05-22 15:30	136	35	72	0,0	18,83	19,33	15,0	1012,51	13,50	19,33	18,58	20,90	2,2	0,00	0,6
2014-05-22 16:00	119	35	70	0,0	18,83	19,23	15,0	1012,51	12,96	19,23	18,58	20,67	1,6	0,00	0,6
2014-05-22 16:30	79	35	68	0,0	18,83	18,63	15,0	1012,51	11,92	18,63	18,58	19,94	0,0	0,00	0,6
2014-05-22 17:00	24	35	70	0,0	18,83	18,73	15,0	1012,51	12,48	18,73	18,58	20,17	1,2	0,00	0,6
2014-05-22 17:30	22	35	75	0,0	18,83	18,23	15,0	1012,51	13,10	18,23	18,58	20,01	0,0	0,00	0,6
2014-05-22 18:00	79	35	84	0,0	18,83	17,53	15,0	1012,51	14,23	17,53	18,58	19,95	1,2	0,00	0,6
2014-05-22 18:30	58	35	82	0,0	18,83	17,83	15,0	1011,51	14,14	17,83	18,58	20,11	0,0	0,00	0,6
2014-05-22 19:00	115	35	80	0,0	18,83	17,63	15,0	1011,51	13,55	17,63	18,58	19,76	0,0	0,00	0,6
2014-05-22 19:30	154	35	81	0,0	18,83	17,53	15,0	1010,51	13,65	17,53	18,58	19,73	0,0	0,00	0,6
2014-05-22 20:00	119	35	82	0,0	18,83	17,53	15,0	1011,51	13,85	17,53	18,58	19,81	1,2	0,00	0,6
2014-05-22 20:30	83	35	81	0,0	18,83	17,63	15,0	1011,51	13,75	17,63	18,58	19,83	2,4	0,00	0,6
2014-05-22 21:00	135	35	77	1,2	18,83	17,73	15,0	1011,51	13,04	17,73	18,58	19,65	1,6	0,00	0,6
2014-05-22 21:30	101	35	79	0,0	18,83	17,33	15,0	1011,51	13,06	17,33	18,58	19,39	1,4	0,00	0,6
2014-05-22 22:00	55	35	84	0,0	18,83	16,53	15,0	1011,51	13,26	16,53	18,58	18,95	0,0	0,00	0,6
2014-05-22 22:30	34	35	88	0,0	18,83	16,13	15,0	1012,51	13,61	16,13	18,58	18,86	1,2	0,00	0,6
2014-05-22 23:00	16	35	94	0,0	18,83	15,43	15,0	1011,51	13,97	15,43	18,58	18,65	1,2	0,00	0,6
2014-05-22 23:30	80	35	89	0,0	18,83	15,53	15,0	1011,51	13,20	15,53	18,58	18,34	1,6	0,00	0,6
2014-05-23 00:00	87	35	91	0,0	18,83	15,13	15,0	1011,51	13,15	15,13	18,58	18,10	0,0	0,00	0,0
2014-05-23 00:30	88	35	95	0,0	18,83	14,53	15,0	1011,51	13,24	14,53	18,58	17,83	1,2	0,00	0,0

Datum	Vindrikt °	Fukt inne Rh%	Fukt ute Rh%	Vindhast m/s	Temp in °C	Temp ute °C	Nb. Mån mm	Tryck Mbar	Daggp °C	Kyleffekt °C	Vix inne °C	Vix ute °C	Vindby m/s	Korr lufttryck	Nederb./dygn mm
2014-05-23 01:00	114	35	92	0,0	18,83	15,13	15,0	1012,51	13,33	15,13	18,58	18,18	2,0	0,00	0,0
2014-05-23 01:30	115	35	85	0,0	18,83	15,13	15,0	1012,51	12,08	15,13	18,58	17,63	1,6	0,00	0,0
2014-05-23 02:00	108	35	81	1,4	18,83	15,23	15,0	1011,51	11,42	15,23	18,58	17,43	2,4	0,00	0,0
2014-05-23 02:30	139	35	75	2,2	18,83	15,53	15,0	1012,51	10,50	15,53	18,58	17,30	3,1	0,00	0,0
2014-05-23 03:00	90	35	74	1,4	18,83	15,43	15,0	1012,51	10,20	15,43	18,58	17,14	3,5	0,00	0,0
2014-05-23 03:30	75	35	73	0,0	18,83	15,23	15,0	1012,51	9,79	15,23	18,58	16,87	1,6	0,00	0,0
2014-05-23 04:00	88	35	75	1,8	18,83	14,93	15,0	1012,51	9,93	14,93	18,58	16,70	2,0	0,00	0,0
2014-05-23 04:30	100	35	77	0,0	18,83	14,73	15,0	1012,51	10,14	14,73	18,58	16,64	2,4	0,00	0,0
2014-05-23 05:00	118	35	78	1,2	18,83	14,93	15,0	1012,51	10,54	14,93	18,58	16,91	2,0	0,00	0,0
2014-05-23 05:30	109	35	79	0,0	18,83	15,43	15,0	1012,51	11,22	15,43	18,58	17,49	2,4	0,00	0,0
2014-05-23 06:00	126	35	76	1,8	18,83	16,23	15,0	1012,51	11,38	16,23	18,58	18,07	2,6	0,00	0,0
2014-05-23 06:30	157	35	76	2,2	18,83	16,63	15,0	1012,51	11,77	16,63	18,58	18,47	4,1	0,00	0,0
2014-05-23 07:00	107	35	75	3,7	18,93	17,13	15,0	1012,51	12,04	14,49	18,68	18,91	4,9	0,00	0,0
2014-05-23 07:30	139	35	74	2,6	18,93	17,93	15,0	1012,51	12,60	17,10	18,68	19,64	5,2	0,00	0,0
2014-05-23 08:00	155	35	71	3,1	18,93	18,83	15,0	1012,51	12,80	17,52	18,68	20,34	5,6	0,00	0,0
2014-05-23 08:30	153	35	69	2,8	18,93	19,53	15,0	1012,51	13,01	18,29	18,68	20,91	5,0	0,00	0,0
2014-05-23 09:00	152	35	63	3,0	18,93	20,23	15,0	1012,51	12,22	19,05	18,68	21,24	5,2	0,00	0,0
2014-05-23 09:30	148	35	61	3,3	19,03	20,83	15,0	1012,51	12,27	19,26	18,78	21,72	5,6	0,00	0,0
2014-05-23 10:00	110	35	59	2,4	19,03	21,33	15,0	1012,51	12,20	20,69	18,78	22,10	6,0	0,00	0,0
2014-05-23 10:30	174	35	58	3,3	19,03	21,83	15,0	1012,51	12,39	20,39	18,78	22,55	7,3	0,00	0,0
2014-05-23 11:00	167	35	55	2,0	19,03	22,23	15,0	1012,51	11,91	22,23	18,78	22,78	5,2	0,00	0,0
2014-05-23 11:30	142	36	53	2,8	19,13	22,73	15,0	1012,51	11,78	21,79	18,92	23,18	6,6	0,00	0,0
2014-05-23 12:00	258	36	54	0,0	19,13	23,43	15,0	1012,51	12,72	23,43	18,92	23,93	6,2	0,00	0,0
2014-05-23 12:30	175	36	50	2,2	19,13	23,63	15,0	1012,51	11,66	23,63	18,92	23,93	5,6	0,00	0,0
2014-05-23 13:00	187	36	48	0,0	19,23	23,93	15,0	1012,51	11,28	23,93	19,02	24,13	6,6	0,00	0,0
2014-05-23 13:30	167	36	48	2,6	19,23	23,43	15,0	1012,51	10,83	22,91	19,02	23,63	4,5	0,00	0,0
2014-05-23 14:00	162	36	51	1,8	19,23	22,53	15,0	1011,51	10,98	22,53	19,02	22,88	4,9	0,00	0,0
2014-05-23 14:30	140	36	46	5,4	19,33	23,23	15,0	1011,51	9,96	20,50	19,12	23,33	6,8	0,00	0,0
2014-05-23 15:00	160	36	46	2,6	19,33	24,33	15,0	1011,51	10,96	23,86	19,12	24,43	6,4	0,00	0,0
2014-05-23 15:30	132	37	44	2,6	19,33	23,63	15,0	1011,51	9,61	23,12	19,16	23,64	6,0	0,00	0,0
2014-05-23 16:00	133	37	46	4,9	19,33	23,03	15,0	1010,51	9,78	20,65	19,16	23,13	6,4	0,00	0,0
2014-05-23 16:30	294	37	53	1,6	19,33	21,93	15,0	1011,51	11,04	21,93	19,16	22,38	5,2	0,00	0,0
2014-05-23 17:00	293	37	50	0,0	19,43	21,93	15,0	1010,51	10,11	21,93	19,26	22,22	2,0	0,00	0,0
2014-05-23 17:30	88	37	47	0,0	19,43	22,73	15,0	1010,51	9,85	22,73	19,26	22,88	1,8	0,00	0,0
2014-05-23 18:00	103	37	49	0,0	19,33	22,03	15,0	1010,51	9,88	22,03	19,16	22,27	1,4	0,00	0,0
2014-05-23 18:30	223	37	55	0,0	19,33	21,53	15,0	1010,51	11,26	21,53	19,16	22,08	2,0	0,00	0,0
2014-05-23 19:00	273	37	70	1,6	19,43	19,13	15,6	1010,51	12,86	19,13	19,26	20,57	3,7	0,60	0,6
2014-05-23 19:30	308	37	74	0,0	19,33	17,93	15,6	1010,51	12,60	17,93	19,16	19,64	3,5	0,60	0,6
2014-05-23 20:00	252	37	73	1,6	19,33	17,53	15,6	1010,51	12,00	17,53	19,16	19,17	3,7	0,00	0,6
2014-05-23 20:30	330	37	92	2,0	19,33	14,83	16,2	1012,51	13,03	14,83	19,16	17,88	5,4	0,60	1,2
2014-05-23 21:00	282	37	96	0,0	19,33	15,03	17,4	1012,51	13,91	15,03	19,16	18,41	4,1	1,80	2,4
2014-05-23 21:30	325	37	100	0,0	19,33	14,13	18,0	1011,51	13,66	14,13	19,16	17,86	4,5	1,80	3,0
2014-05-23 22:00	351	37	100	0,0	19,33	14,13	18,0	1012,51	13,66	14,13	19,16	17,86	2,6	0,60	3,0
2014-05-23 22:30	325	37	100	0,0	19,33	13,93	18,0	1012,51	13,46	13,93	19,16	17,66	1,6	0,00	3,0
2014-05-23 23:00	301	37	100	0,0	19,23	14,23	18,0	1013,51	13,76	14,23	19,06	17,96	0,0	0,00	3,0
2014-05-23 23:30	267	37	99	0,0	19,23	14,03	18,0	1013,51	13,40	14,03	19,06	17,67	0,0	0,00	3,0

Datum	Vindrikt °	Fukt inne Rh%	Fukt ute Rh%	Vindhast m/s	Temp in °C	Temp ute °C	Nb. Mån mm	Tryck Mbar	Daggp °C	Kyleffekt °C	Vix inne °C	Vix ute °C	Vindby m/s	Korr lufttryck	Nederb./dygn mm
2014-05-24 00:00	310	37	100	0,0	19,23	13,53	18,0	1013,51	13,06	13,53	19,06	17,26	0,0	0,00	0,0
2014-05-24 00:30	332	37	100	0,0	19,23	13,02	18,6	1013,51	12,56	13,02	19,06	16,75	1,4	0,60	0,6
2014-05-24 01:00	333	37	100	0,0	19,23	12,82	18,6	1013,51	12,36	12,82	19,06	16,55	0,0	0,60	0,6
2014-05-24 01:30	334	37	100	0,0	19,13	13,12	18,6	1013,51	12,66	13,12	18,96	16,85	0,0	0,00	0,6
2014-05-24 02:00	333	37	100	0,0	19,13	13,02	18,6	1013,51	12,56	13,02	18,96	16,75	0,0	0,00	0,6
2014-05-24 02:30	332	37	100	0,0	19,13	12,62	18,6	1013,51	12,16	12,62	18,96	16,35	0,0	0,00	0,6
2014-05-24 03:00	332	37	100	0,0	19,13	12,32	18,6	1013,51	11,86	12,32	18,96	16,05	0,0	0,00	0,6
2014-05-24 03:30	341	37	100	0,0	19,13	11,92	18,6	1013,51	11,46	11,92	18,96	15,65	1,4	0,00	0,6
2014-05-24 04:00	351	37	100	0,0	19,13	12,02	18,6	1013,51	11,56	12,02	18,96	15,75	1,4	0,00	0,6
2014-05-24 04:30	351	37	100	0,0	19,13	11,82	18,6	1013,51	11,36	11,82	18,96	15,55	0,0	0,00	0,6
2014-05-24 05:00	351	37	100	0,0	19,13	12,22	18,6	1013,51	11,76	12,22	18,96	15,95	0,0	0,00	0,6
2014-05-24 05:30	341	37	100	0,0	19,13	11,82	18,6	1013,51	11,36	11,82	18,96	15,55	1,2	0,00	0,6
2014-05-24 06:00	347	37	100	0,0	19,13	11,62	18,6	1013,51	11,16	11,62	18,96	15,35	1,6	0,00	0,6
2014-05-24 06:30	338	37	100	0,0	19,13	11,52	18,6	1013,51	11,07	11,52	18,96	15,25	2,2	0,00	0,6
2014-05-24 07:00	321	37	100	0,0	19,03	11,22	18,6	1013,51	10,77	11,22	18,86	14,95	2,0	0,00	0,6
2014-05-24 07:30	345	37	100	0,0	19,03	11,22	18,6	1013,51	10,77	11,22	18,86	14,95	2,2	0,00	0,6
2014-05-24 08:00	345	36	100	0,0	19,03	11,52	18,6	1013,51	11,07	11,52	18,82	15,25	1,6	0,00	0,6
2014-05-24 08:30	329	36	100	0,0	19,03	11,52	18,6	1013,51	11,07	11,52	18,82	15,25	1,6	0,00	0,6
2014-05-24 09:00	326	36	100	0,0	19,03	12,02	18,6	1012,51	11,56	12,02	18,82	15,75	1,8	0,00	0,6
2014-05-24 09:30	323	36	99	0,0	19,03	13,02	18,6	1012,51	12,40	13,02	18,82	16,67	2,6	0,00	0,6
2014-05-24 10:00	318	36	97	0,0	19,03	13,63	18,6	1013,51	12,68	13,63	18,82	17,10	2,2	0,00	0,6
2014-05-24 10:30	70	36	96	1,4	19,03	14,23	18,6	1013,51	13,11	14,23	18,82	17,61	1,6	0,00	0,6
2014-05-24 11:00	238	36	96	0,0	19,03	14,53	18,6	1012,51	13,41	14,53	18,82	17,91	2,2	0,00	0,6
2014-05-24 11:30	280	36	94	0,0	19,03	14,63	18,6	1012,51	13,17	14,63	18,82	17,84	1,8	0,00	0,6
2014-05-24 12:00	329	36	95	0,0	19,03	14,73	18,6	1013,51	13,44	14,73	18,82	18,03	1,4	0,00	0,6
2014-05-24 12:30	329	36	96	1,2	19,03	14,83	18,6	1012,51	13,71	14,83	18,82	18,21	2,0	0,00	0,6
2014-05-24 13:00	356	36	95	0,0	19,03	15,13	18,6	1012,51	13,84	15,13	18,82	18,43	2,0	0,00	0,6
2014-05-24 13:30	340	36	96	0,0	19,03	15,13	18,6	1012,51	14,00	15,13	18,82	18,51	1,8	0,00	0,6
2014-05-24 14:00	341	36	96	0,0	19,03	14,83	18,6	1013,51	13,71	14,83	18,82	18,21	1,6	0,00	0,6
2014-05-24 14:30	351	36	97	0,0	19,03	14,33	18,6	1013,51	13,37	14,33	18,82	17,80	2,0	0,00	0,6
2014-05-24 15:00	326	36	97	0,0	19,03	14,53	18,6	1012,51	13,57	14,53	18,82	18,00	1,6	0,00	0,6
2014-05-24 15:30	86	36	97	0,0	19,03	14,63	18,6	1012,51	13,67	14,63	18,82	18,10	1,8	0,00	0,6
2014-05-24 16:00	12	36	98	0,0	19,03	14,43	18,6	1012,51	13,64	14,43	18,82	17,98	1,2	0,00	0,6
2014-05-24 16:30	280	36	98	0,0	19,03	14,43	20,4	1013,51	13,64	14,43	18,82	17,98	0,0	1,80	2,4
2014-05-24 17:00	281	36	99	0,0	19,03	14,23	21,6	1013,51	13,60	14,23	18,82	17,87	0,0	3,00	3,6
2014-05-24 17:30	351	36	100	0,0	19,03	13,93	22,8	1012,51	13,46	13,93	18,82	17,66	1,6	2,40	4,8
2014-05-24 18:00	95	36	100	0,0	18,93	14,23	22,8	1011,51	13,76	14,23	18,72	17,96	1,2	1,20	4,8
2014-05-24 18:30	322	36	100	0,0	18,93	13,83	22,8	1011,51	13,36	13,83	18,72	17,56	2,4	0,00	4,8
2014-05-24 19:00	327	36	100	1,2	18,93	13,63	22,8	1012,51	13,16	13,63	18,72	17,36	2,6	0,00	4,8
2014-05-24 19:30	356	36	100	0,0	18,93	13,63	22,8	1012,51	13,16	13,63	18,72	17,36	3,0	0,00	4,8
2014-05-24 20:00	328	36	100	0,0	18,93	13,53	22,8	1012,51	13,06	13,53	18,72	17,26	2,0	0,00	4,8
2014-05-24 20:30	340	36	100	3,0	18,93	12,92	22,8	1013,51	12,46	11,08	18,72	16,65	3,0	0,00	4,8
2014-05-24 21:00	340	36	100	0,0	18,93	12,52	22,8	1013,51	12,06	12,52	18,72	16,25	1,6	0,00	4,8
2014-05-24 21:30	345	36	100	0,0	18,93	12,42	22,8	1013,51	11,96	12,42	18,72	16,15	0,0	0,00	4,8
2014-05-24 22:00	2	36	100	1,4	18,93	11,82	22,8	1013,51	11,36	11,82	18,72	15,55	2,6	0,00	4,8
2014-05-24 22:30	326	36	100	0,0	18,93	11,72	22,8	1014,51	11,26	11,72	18,72	15,45	2,6	0,00	4,8

Datum	Vindrikt	Fukt inne	Fukt ute	Vindhast	Temp in	Temp ute	Nb. Mån	Tryck	Daggp	Kyleffekt	Vix inne	Vix ute	Vindby	Korr lufttryck	Nederb./dygn
	°	Rh%	Rh%	m/s	°C	°C	mm	Mbar	°C	°C	°C	°C	m/s		mm
2014-05-24 23:00	330	36	100	0,0	18,93	11,52	22,8	1014,51	11,07	11,52	18,72	15,25	2,6	0,00	4,8
2014-05-24 23:30	289	36	100	0,0	18,93	11,32	22,8	1013,51	10,87	11,32	18,72	15,05	2,2	0,00	4,8
2014-05-25 00:00	280	36	100	0,0	18,93	11,32	22,8	1014,51	10,87	11,32	18,72	15,05	1,2	0,00	0,0
2014-05-25 00:30	263	36	100	0,0	18,93	11,32	22,8	1014,51	10,87	11,32	18,72	15,05	1,8	0,00	0,0
2014-05-25 01:00	282	36	99	0,0	18,93	11,02	22,8	1014,51	10,41	11,02	18,72	14,67	2,6	0,00	0,0
2014-05-25 01:30	340	36	99	0,0	18,93	10,82	22,8	1014,51	10,21	10,82	18,72	14,47	2,4	0,00	0,0
2014-05-25 02:00	325	36	100	0,0	18,83	10,52	22,8	1014,51	10,07	10,52	18,62	14,25	2,0	0,00	0,0
2014-05-25 02:30	8	36	100	0,0	18,83	10,32	22,8	1014,51	9,87	10,32	18,62	14,05	1,4	0,00	0,0
2014-05-25 03:00	117	36	100	0,0	18,83	10,12	22,8	1014,51	9,67	10,12	18,62	13,85	1,4	0,00	0,0
2014-05-25 03:30	301	36	99	0,0	18,83	9,92	22,8	1014,51	9,32	9,92	18,62	13,57	1,4	0,00	0,0
2014-05-25 04:00	343	36	99	2,0	18,83	9,62	22,8	1014,51	9,02	9,62	18,62	13,26	2,0	0,00	0,0
2014-05-25 04:30	246	36	96	0,0	18,83	9,12	22,8	1014,51	8,05	9,12	18,62	12,51	2,0	0,00	0,0
2014-05-25 05:00	334	36	95	0,0	18,83	8,82	22,8	1015,51	7,59	8,82	18,62	12,12	1,4	0,00	0,0
2014-05-25 05:30	214	36	96	0,0	18,83	8,52	22,8	1015,51	7,46	8,52	18,62	11,91	0,0	0,00	0,0
2014-05-25 06:00	145	36	97	0,0	18,83	8,32	22,8	1015,51	7,41	8,32	18,62	11,79	1,2	0,00	0,0
2014-05-25 06:30	282	36	99	0,0	18,83	8,22	22,8	1015,51	7,62	8,22	18,62	11,86	1,2	0,00	0,0
2014-05-25 07:00	7	36	100	0,0	18,83	8,12	22,8	1015,51	7,67	8,12	18,62	11,85	0,0	0,00	0,0
2014-05-25 07:30	309	36	100	0,0	18,83	8,02	22,8	1015,51	7,57	8,02	18,62	11,75	0,0	0,00	0,0
2014-05-25 08:00	347	36	100	1,6	18,83	7,82	22,8	1015,51	7,38	7,82	18,62	11,55	3,0	0,00	0,0
2014-05-25 08:30	329	36	100	1,2	18,83	7,82	22,8	1015,51	7,38	7,82	18,62	11,55	2,8	0,00	0,0
2014-05-25 09:00	290	36	100	0,0	18,83	7,82	22,8	1015,51	7,38	7,82	18,62	11,55	2,4	0,00	0,0
2014-05-25 09:30	335	36	100	0,0	18,83	7,62	22,8	1015,51	7,18	7,62	18,62	11,35	2,6	0,00	0,0
2014-05-25 10:00	337	36	100	1,4	18,93	7,72	22,8	1016,51	7,28	7,72	18,72	11,45	1,8	0,00	0,0
2014-05-25 10:30	356	36	100	2,4	18,93	7,82	22,8	1015,51	7,38	6,44	18,72	11,55	3,1	0,00	0,0
2014-05-25 11:00	18	36	100	0,0	18,93	7,72	22,8	1016,51	7,28	7,72	18,72	11,45	3,9	0,00	0,0
2014-05-25 11:30	320	36	100	0,0	18,93	7,82	22,8	1016,51	7,38	7,82	18,72	11,55	3,1	0,00	0,0
2014-05-25 12:00	336	36	100	1,2	18,93	7,62	22,8	1016,51	7,18	7,62	18,72	11,35	2,6	0,00	0,0
2014-05-25 12:30	329	36	100	0,0	18,93	7,82	24,0	1016,51	7,38	7,82	18,72	11,55	2,6	1,20	1,2
2014-05-25 13:00	327	36	100	1,2	18,93	7,62	25,8	1016,51	7,18	7,62	18,72	11,35	3,7	3,00	3,0
2014-05-25 13:30	124	36	100	0,0	18,93	7,52	25,8	1016,51	7,08	7,52	18,72	11,25	3,1	1,80	3,0
2014-05-25 14:00	110	36	100	0,0	18,93	7,42	27,0	1016,51	6,98	7,42	18,72	11,15	2,8	1,20	4,2
2014-05-25 14:30	307	36	100	0,0	18,93	7,02	28,2	1016,51	6,58	7,02	18,72	10,75	2,8	2,40	5,4
2014-05-25 15:00	191	36	100	0,0	18,93	6,62	29,4	1016,51	6,18	6,62	18,72	10,35	3,3	2,40	6,6
2014-05-25 15:30	295	36	100	0,0	18,83	6,32	29,4	1016,51	5,88	6,32	18,62	10,05	2,8	1,20	6,6
2014-05-25 16:00	198	36	100	0,0	19,03	6,02	31,4	1016,51	5,58	6,02	18,82	9,75	2,8	0,00	8,6
2014-05-25 16:30	351	36	100	0,0	18,93	6,32	31,4	1016,51	5,88	6,32	18,72	10,05	2,0	0,00	8,6
2014-05-25 17:00	311	36	100	0,0	18,93	6,32	32,0	1016,51	5,88	6,32	18,72	10,05	3,9	0,60	9,2
2014-05-25 17:30	48	36	100	0,0	18,83	6,22	32,0	1016,51	5,78	6,22	18,62	9,95	2,2	0,60	9,2
2014-05-25 18:00	79	36	100	0,0	18,83	5,82	32,6	1016,51	5,38	5,82	18,62	9,55	2,4	0,60	9,8
2014-05-25 18:30	281	36	100	1,2	18,73	5,82	32,6	1016,51	5,38	5,82	18,52	9,55	3,0	0,60	9,8
2014-05-25 19:00	270	36	100	1,2	18,73	5,72	33,8	1016,51	5,28	5,72	18,52	9,45	2,0	1,20	11,0
2014-05-25 19:30	282	36	100	0,0	18,73	5,62	33,8	1016,51	5,18	5,62	18,52	9,35	3,1	1,20	11,0
2014-05-25 20:00	57	36	100	0,0	18,73	5,52	33,8	1016,51	5,08	5,52	18,52	9,25	2,0	0,00	11,0
2014-05-25 20:30	333	36	100	0,0	18,83	5,62	33,8	1017,52	5,18	5,62	18,62	9,35	2,8	0,00	11,0
2014-05-25 21:00	344	36	100	0,0	18,73	5,42	35,6	1017,52	4,98	5,42	18,52	9,15	3,5	1,80	12,8
2014-05-25 21:30	351	36	100	0,0	18,73	5,32	36,2	1017,52	4,88	5,32	18,52	9,05	2,4	2,40	13,4

Datum	Vindrikt °	Fukt inne Rh%	Fukt ute Rh%	Vindhast m/s	Temp in °C	Temp ute °C	Nb. Mån mm	Tryck Mbar	Daggp °C	Kyleffekt °C	Vix inne °C	Vix ute °C	Vindby m/s	Korr lufttryck	Nederb./dygn mm
2014-05-25 22:00	325	36	100	0,0	18,73	5,32	37,4	1017,52	4,88	5,32	18,52	9,05	4,9	1,80	14,6
2014-05-25 22:30	356	36	100	0,0	18,63	5,32	37,4	1017,52	4,88	5,32	18,42	9,05	3,5	1,20	14,6
2014-05-25 23:00	347	36	100	3,9	18,63	5,42	37,4	1017,52	4,98	0,83	18,42	9,15	4,7	0,00	14,6
2014-05-25 23:30	338	36	100	2,8	18,63	5,52	37,4	1017,52	5,08	2,99	18,42	9,25	3,9	0,00	14,6
2014-05-26 00:00	329	36	100	2,0	18,53	5,62	38,6	1016,51	5,18	5,62	18,32	9,35	4,7	1,20	15,8
2014-05-26 00:30	287	36	100	0,0	18,53	5,82	38,6	1016,51	5,38	5,82	18,32	9,55	4,1	1,20	0,0
2014-05-26 01:00	312	36	100	2,0	18,53	6,02	38,6	1016,51	5,58	6,02	18,32	9,75	3,1	0,00	0,0
2014-05-26 01:30	299	36	100	2,0	18,53	6,12	39,2	1016,51	5,68	6,12	18,32	9,85	3,0	0,60	0,6
2014-05-26 02:00	312	36	100	2,4	18,43	6,12	39,2	1016,51	5,68	4,65	18,22	9,85	3,1	0,60	0,6
2014-05-26 02:30	334	36	100	1,8	18,43	6,22	39,8	1016,51	5,78	6,22	18,22	9,95	2,6	0,60	1,2
2014-05-26 03:00	7	36	100	0,0	18,43	6,32	40,4	1016,51	5,88	6,32	18,22	10,05	3,9	1,20	1,8
2014-05-26 03:30	299	36	100	1,4	18,43	6,32	40,4	1016,51	5,88	6,32	18,22	10,05	3,1	0,60	1,8
2014-05-26 04:00	346	36	100	1,4	18,43	6,32	41,0	1016,51	5,88	6,32	18,22	10,05	3,5	0,60	2,4
2014-05-26 04:30	77	36	100	1,4	18,43	6,22	41,6	1017,52	5,78	6,22	18,22	9,95	3,1	1,20	3,0
2014-05-26 05:00	255	36	100	0,0	18,43	6,12	41,6	1017,52	5,68	6,12	18,22	9,85	3,9	0,60	3,0
2014-05-26 05:30	342	36	100	1,8	18,43	6,02	41,6	1017,52	5,58	6,02	18,22	9,75	6,0	0,00	3,0
2014-05-26 06:00	111	36	100	0,0	18,43	5,32	41,6	1017,52	4,88	5,32	18,22	9,05	4,3	0,00	3,0
2014-05-26 06:30	351	36	100	4,5	18,43	4,92	41,6	1018,52	4,48	-1,78	18,22	8,65	4,5	0,00	3,0
2014-05-26 07:00	276	36	100	0,0	18,63	4,82	42,8	1018,52	4,38	4,82	18,42	8,55	4,1	1,20	4,2
2014-05-26 07:30	94	36	100	0,0	18,83	4,82	42,8	1018,52	4,38	4,82	18,62	8,55	4,1	1,20	4,2
2014-05-26 08:00	351	36	100	2,4	18,93	4,52	42,8	1019,52	4,08	2,96	18,72	8,25	4,3	0,00	4,2
2014-05-26 08:30	320	36	100	1,2	18,93	4,32	43,4	1019,52	3,88	4,32	18,72	8,05	4,9	0,60	4,8
2014-05-26 09:00	333	36	100	1,2	18,93	4,62	43,4	1020,52	4,18	4,62	18,72	8,35	5,2	0,60	4,8
2014-05-26 09:30	316	36	100	1,2	18,93	4,62	43,4	1020,52	4,18	4,62	18,72	8,35	4,9	0,00	4,8
2014-05-26 10:00	263	36	100	0,0	18,93	4,82	43,4	1021,52	4,38	4,82	18,72	8,55	4,5	0,00	4,8
2014-05-26 10:30	335	36	100	2,6	18,93	5,02	43,4	1021,52	4,58	3,49	18,72	8,75	3,5	0,00	4,8
2014-05-26 11:00	317	36	100	2,4	18,93	4,62	43,4	1022,52	4,18	3,06	18,72	8,35	6,6	0,00	4,8
2014-05-26 11:30	104	36	100	1,4	18,93	4,62	43,4	1022,52	4,18	4,62	18,72	8,35	4,9	0,00	4,8
2014-05-26 12:00	351	36	100	1,6	18,93	4,72	43,4	1022,52	4,28	4,72	18,72	8,45	3,5	0,00	4,8
2014-05-26 12:30	347	36	100	0,0	18,93	4,72	43,4	1023,52	4,28	4,72	18,72	8,45	4,7	0,00	4,8
2014-05-26 13:00	335	36	98	2,4	18,93	5,12	43,4	1023,52	4,38	3,59	18,72	8,67	3,9	0,00	4,8
2014-05-26 13:30	334	36	99	0,0	18,93	6,02	43,4	1023,52	5,43	6,02	18,72	9,66	2,6	0,00	4,8
2014-05-26 14:00	38	35	98	0,0	18,93	4,92	43,4	1024,52	4,19	4,92	18,68	8,47	3,7	0,00	4,8
2014-05-26 14:30	283	35	97	0,0	18,93	5,72	43,4	1024,52	4,83	5,72	18,68	9,19	3,0	0,00	4,8
2014-05-26 15:00	332	35	95	1,2	18,93	5,42	43,4	1024,52	4,22	5,42	18,68	8,72	2,8	0,00	4,8
2014-05-26 15:30	331	35	96	0,0	18,93	5,12	43,4	1024,52	4,08	5,12	18,68	8,50	3,5	0,00	4,8
2014-05-26 16:00	339	35	94	0,0	18,83	5,62	43,4	1025,52	4,27	5,62	18,58	8,84	3,0	0,00	4,8
2014-05-26 16:30	329	35	92	0,0	18,83	5,32	43,4	1025,52	3,65	5,32	18,58	8,37	2,8	0,00	4,8
2014-05-26 17:00	337	35	92	1,2	18,83	5,72	43,4	1025,52	4,05	5,72	18,58	8,77	3,1	0,00	4,8
2014-05-26 17:30	65	35	82	0,0	18,83	6,12	44,0	1025,52	2,75	6,12	18,58	8,40	2,0	0,60	5,4
2014-05-26 18:00	338	35	87	0,0	18,83	5,82	44,0	1025,52	3,33	5,82	18,58	8,48	2,0	0,60	5,4
2014-05-26 18:30	12	35	84	0,0	18,83	6,22	44,0	1025,52	3,20	6,22	18,58	8,65	2,6	0,00	5,4
2014-05-26 19:00	81	35	85	0,0	18,83	6,02	44,0	1025,52	3,18	6,02	18,58	8,52	2,2	0,00	5,4
2014-05-26 19:30	106	35	84	0,0	18,83	6,02	44,0	1026,52	3,01	6,02	18,58	8,45	2,0	0,00	5,4
2014-05-26 20:00	81	35	79	0,0	18,83	6,32	44,0	1026,52	2,40	6,32	18,58	8,38	1,6	0,00	5,4
2014-05-26 20:30	95	35	77	0,0	18,83	6,02	44,0	1026,52	1,74	6,02	18,58	7,94	1,8	0,00	5,4

Datum	Vindrikt °	Fukt inne Rh%	Fukt ute Rh%	Vindhast m/s	Temp in °C	Temp ute °C	Nb. Mån mm	Tryck Mbar	Daggp °C	Kyleffekt °C	Vix inne °C	Vix ute °C	Vindby m/s	Korr lufttryck	Nederb./dygn mm
2014-05-26 21:00	92	35	81	0,0	18,83	5,82	44,0	1026,52	2,28	5,82	18,58	8,02	1,2	0,00	5,4
2014-05-26 21:30	95	35	83	0,0	18,73	5,72	44,0	1026,52	2,54	5,72	18,48	8,07	0,0	0,00	5,4
2014-05-26 22:00	95	35	88	0,0	18,73	5,02	44,0	1027,52	2,71	5,02	18,48	7,75	0,0	0,00	5,4
2014-05-26 22:30	91	35	95	0,0	18,63	4,22	44,0	1027,52	3,03	4,22	18,37	7,52	0,0	0,00	5,4
2014-05-26 23:00	92	35	97	0,0	18,63	4,42	44,0	1027,52	3,54	4,42	18,37	7,89	0,0	0,00	5,4
2014-05-26 23:30	91	35	96	0,0	18,53	4,42	44,0	1027,52	3,39	4,42	18,27	7,80	0,0	0,00	5,4
2014-05-27 00:00	91	36	92	0,0	18,53	4,32	44,0	1027,52	2,67	4,32	18,32	7,37	0,0	0,00	0,0
2014-05-27 00:30	63	36	91	0,0	18,43	4,12	44,0	1027,52	2,31	4,12	18,22	7,09	0,0	0,00	0,0
2014-05-27 01:00	65	36	95	0,0	18,43	3,32	44,0	1027,52	2,14	3,32	18,22	6,62	0,0	0,00	0,0
2014-05-27 01:30	54	36	97	0,0	18,43	3,22	44,0	1027,52	2,35	3,22	18,22	6,69	1,2	0,00	0,0
2014-05-27 02:00	12	35	97	0,0	18,33	3,62	44,0	1028,52	2,74	3,62	18,07	7,09	1,2	0,00	0,0
2014-05-27 02:30	12	35	95	0,0	18,33	3,82	44,0	1028,52	2,64	3,82	18,07	7,12	0,0	0,00	0,0
2014-05-27 03:00	12	35	95	0,0	18,33	3,82	44,0	1028,52	2,64	3,82	18,07	7,12	1,2	0,00	0,0
2014-05-27 03:30	12	35	96	0,0	18,23	3,62	44,0	1028,52	2,59	3,62	17,97	7,00	0,0	0,00	0,0
2014-05-27 04:00	12	35	98	0,0	18,23	3,82	44,0	1028,52	3,09	3,82	17,97	7,37	0,0	0,00	0,0
2014-05-27 04:30	346	35	94	0,0	18,23	4,02	44,0	1028,52	2,68	4,02	17,97	7,24	1,6	0,00	0,0
2014-05-27 05:00	347	35	93	0,0	18,23	4,12	44,0	1028,52	2,63	4,12	17,97	7,25	1,2	0,00	0,0
2014-05-27 05:30	346	35	93	0,0	18,13	4,12	44,0	1028,52	2,63	4,12	17,87	7,25	1,4	0,00	0,0
2014-05-27 06:00	351	35	90	0,0	18,13	4,32	44,0	1028,52	2,35	4,32	17,87	7,21	1,6	0,00	0,0
2014-05-27 06:30	18	35	89	0,0	18,23	4,62	44,0	1028,52	2,48	4,62	17,97	7,43	0,0	0,00	0,0
2014-05-27 07:00	102	36	87	0,0	18,43	5,22	44,0	1028,52	2,74	5,22	18,22	7,87	1,4	0,00	0,0
2014-05-27 07:30	86	35	75	0,0	18,73	6,52	44,0	1028,52	1,84	6,52	18,48	8,30	2,4	0,00	0,0
2014-05-27 08:00	95	35	74	0,0	18,83	7,52	44,0	1028,52	2,60	7,52	18,58	9,23	2,8	0,00	0,0
2014-05-27 08:30	70	35	57	0,0	18,93	8,12	44,0	1028,52	-0,63	8,12	18,68	8,78	3,0	0,00	0,0
2014-05-27 09:00	70	35	59	0,0	18,93	8,22	44,0	1028,52	-0,04	8,22	18,68	8,99	2,4	0,00	0,0
2014-05-27 09:30	92	35	53	1,8	18,93	8,52	44,0	1029,52	-1,31	8,52	18,68	8,97	2,6	0,00	0,0
2014-05-27 10:00	72	35	50	0,0	18,83	8,52	44,0	1029,52	-2,15	8,52	18,58	8,81	3,3	0,00	0,0
2014-05-27 10:30	340	35	50	0,0	18,83	8,62	44,0	1029,52	-2,06	8,62	18,58	8,91	3,0	0,00	0,0
2014-05-27 11:00	65	35	51	1,6	18,83	9,62	44,0	1029,52	-0,85	9,62	18,58	9,96	3,3	0,00	0,0
2014-05-27 11:30	10	35	51	0,0	18,73	9,32	44,0	1029,52	-1,13	9,32	18,48	9,66	3,9	0,00	0,0
2014-05-27 12:00	97	35	49	0,0	18,73	10,22	44,0	1028,52	-0,89	10,22	18,48	10,47	3,0	0,00	0,0
2014-05-27 12:30	109	35	48	3,0	18,73	10,52	44,0	1028,52	-0,91	8,46	18,48	10,72	3,5	0,00	0,0
2014-05-27 13:00	66	35	50	0,0	18,63	10,72	44,0	1028,52	-0,13	10,72	18,37	11,02	3,1	0,00	0,0
2014-05-27 13:30	67	35	52	0,0	18,63	10,22	44,0	1028,52	-0,02	10,22	18,37	10,62	2,4	0,00	0,0
2014-05-27 14:00	319	35	50	0,0	18,63	11,02	44,0	1028,52	0,14	11,02	18,37	11,32	2,6	0,00	0,0
2014-05-27 14:30	327	35	49	0,0	18,63	11,32	44,0	1028,52	0,12	11,32	18,37	11,57	4,1	0,00	0,0
2014-05-27 15:00	76	35	50	0,0	18,63	12,12	44,0	1028,52	1,15	12,12	18,37	12,42	5,4	0,00	0,0
2014-05-27 15:30	100	35	49	0,0	18,63	12,62	44,0	1028,52	1,31	12,62	18,37	12,87	2,2	0,00	0,0
2014-05-27 16:00	85	35	45	0,0	18,73	12,52	44,0	1028,52	-0,04	12,52	18,48	12,58	3,5	0,00	0,0
2014-05-27 16:30	96	35	46	0,0	18,83	12,52	44,0	1028,52	0,28	12,52	18,58	12,62	2,8	0,00	0,0
2014-05-27 17:00	333	35	46	0,0	18,93	12,32	44,0	1028,52	0,10	12,32	18,68	12,42	2,2	0,00	0,0
2014-05-27 17:30	96	35	47	0,0	18,93	12,92	44,0	1027,52	0,96	12,92	18,68	13,07	2,2	0,00	0,0
2014-05-27 18:00	63	35	45	0,0	18,93	12,92	44,0	1027,52	0,32	12,92	18,68	12,98	2,2	0,00	0,0
2014-05-27 18:30	89	35	45	0,0	18,93	12,72	44,0	1027,52	0,14	12,72	18,68	12,78	2,2	0,00	0,0
2014-05-27 19:00	58	35	47	0,0	18,93	12,42	44,0	1027,52	0,51	12,42	18,68	12,57	2,2	0,00	0,0
2014-05-27 19:30	97	35	47	0,0	19,03	12,52	44,0	1027,52	0,60	12,52	18,78	12,67	2,2	0,00	0,0

Datum	Vindrikt °	Fukt inne Rh%	Fukt ute Rh%	Vindhast m/s	Temp in °C	Temp ute °C	Nb. Mån mm	Tryck Mbar	Daggp °C	Kyleffekt °C	Vix inne °C	Vix ute °C	Vindby m/s	Korr lufttryck	Nederb./dygn mm
2014-05-27 20:00	89	35	47	0,0	19,03	12,12	44,0	1027,52	0,24	12,12	18,78	12,27	2,0	0,00	0,0
2014-05-27 20:30	100	35	47	0,0	18,93	11,82	44,0	1027,52	-0,04	11,82	18,68	11,97	1,2	0,00	0,0
2014-05-27 21:00	84	35	49	0,0	18,93	11,32	44,0	1027,52	0,12	11,32	18,68	11,57	1,4	0,00	0,0
2014-05-27 21:30	82	35	52	0,0	18,93	10,62	44,0	1028,52	0,35	10,62	18,68	11,02	0,0	0,00	0,0
2014-05-27 22:00	80	35	56	0,0	18,83	9,42	44,0	1028,52	0,32	9,42	18,58	10,03	0,0	0,00	0,0
2014-05-27 22:30	49	35	61	0,0	18,73	8,52	44,0	1028,52	0,73	8,52	18,48	9,41	0,0	0,00	0,0
2014-05-27 23:00	58	35	66	0,0	18,73	7,52	44,0	1028,52	0,93	7,52	18,48	8,71	0,0	0,00	0,0
2014-05-27 23:30	60	35	69	0,0	18,63	6,72	44,0	1028,52	0,82	6,72	18,37	8,10	0,0	0,00	0,0
2014-05-28 00:00	60	35	73	0,0	18,63	6,12	44,0	1028,52	1,06	6,12	18,37	7,76	0,0	0,00	0,0
2014-05-28 00:30	61	35	77	0,0	18,53	4,72	44,0	1028,52	0,48	4,72	18,27	6,63	0,0	0,00	0,0
2014-05-28 01:00	60	35	81	0,0	18,43	4,12	44,0	1028,52	0,63	4,12	18,17	6,32	0,0	0,00	0,0
2014-05-28 01:30	60	35	83	0,0	18,43	3,62	44,0	1028,52	0,49	3,62	18,17	5,97	0,0	0,00	0,0
2014-05-28 02:00	71	35	85	1,4	18,43	4,42	44,0	1028,52	1,62	4,42	18,17	6,92	1,4	0,00	0,0
2014-05-28 02:30	83	35	84	1,6	18,33	4,02	44,0	1029,52	1,05	4,02	18,07	6,44	2,2	0,00	0,0
2014-05-28 03:00	86	35	85	0,0	18,33	3,72	44,0	1029,52	0,93	3,72	18,07	6,22	1,6	0,00	0,0
2014-05-28 03:30	72	35	88	0,0	18,33	3,42	44,0	1029,52	1,14	3,42	18,07	6,15	1,6	0,00	0,0
2014-05-28 04:00	78	35	88	0,0	18,23	3,42	44,0	1029,52	1,14	3,42	17,97	6,15	1,4	0,00	0,0
2014-05-28 04:30	104	35	88	0,0	18,23	3,42	44,0	1029,52	1,14	3,42	17,97	6,15	1,6	0,00	0,0
2014-05-28 05:00	93	35	87	0,0	18,23	3,62	44,0	1029,52	1,17	3,62	17,97	6,27	0,0	0,00	0,0
2014-05-28 05:30	95	35	87	0,0	18,23	4,42	44,0	1029,52	1,95	4,42	17,97	7,07	0,0	0,00	0,0
2014-05-28 06:00	92	35	83	0,0	18,13	6,42	44,0	1029,52	3,22	6,42	17,87	8,77	0,0	0,00	0,0
2014-05-28 06:30	93	35	72	0,0	18,13	7,82	44,0	1029,52	2,49	7,82	17,87	9,40	0,0	0,00	0,0
2014-05-28 07:00	93	35	62	0,0	18,33	8,62	44,0	1029,52	1,06	8,62	18,07	9,57	0,0	0,00	0,0
2014-05-28 07:30	97	35	62	0,0	18,53	9,32	44,0	1029,52	1,72	9,32	18,27	10,27	2,4	0,00	0,0
2014-05-28 08:00	88	35	55	0,0	18,63	9,32	44,0	1029,52	-0,03	9,32	18,37	9,87	3,9	0,00	0,0
2014-05-28 08:30	95	35	56	1,8	18,63	9,52	44,0	1029,52	0,42	9,52	18,37	10,13	3,1	0,00	0,0
2014-05-28 09:00	84	35	53	0,0	18,63	9,82	44,0	1028,52	-0,11	9,82	18,37	10,27	2,4	0,00	0,0
2014-05-28 09:30	65	35	53	0,0	18,63	9,52	44,0	1028,52	-0,39	9,52	18,37	9,97	2,4	0,00	0,0
2014-05-28 10:00	55	35	52	1,2	18,53	9,52	44,0	1028,52	-0,66	9,52	18,27	9,92	2,0	0,00	0,0
2014-05-28 10:30	95	35	53	0,0	18,53	10,12	44,0	1028,52	0,17	10,12	18,27	10,57	3,0	0,00	0,0
2014-05-28 11:00	85	35	51	0,0	18,53	10,52	44,0	1028,52	-0,03	10,52	18,27	10,87	3,1	0,00	0,0
2014-05-28 11:30	85	35	47	0,0	18,53	10,82	44,0	1028,52	-0,95	10,82	18,27	10,97	3,3	0,00	0,0
2014-05-28 12:00	139	35	49	0,0	18,43	11,42	44,0	1027,52	0,21	11,42	18,17	11,67	3,5	0,00	0,0
2014-05-28 12:30	276	35	48	0,0	18,43	11,72	44,0	1027,52	0,18	11,72	18,17	11,92	2,6	0,00	0,0
2014-05-28 13:00	111	35	48	0,0	18,43	12,42	44,0	1027,52	0,82	12,42	18,17	12,62	2,4	0,00	0,0
2014-05-28 13:30	127	35	45	0,0	18,43	12,92	44,0	1027,52	0,32	12,92	18,17	12,98	2,6	0,00	0,0
2014-05-28 14:00	75	35	43	1,2	18,43	13,12	44,0	1027,52	-0,17	13,12	18,17	13,09	2,8	0,00	0,0
2014-05-28 14:30	97	35	41	1,8	18,53	13,63	44,0	1027,52	-0,43	13,63	18,27	13,50	2,4	0,00	0,0
2014-05-28 15:00	76	35	42	0,0	18,53	13,53	44,0	1026,52	-0,16	13,53	18,27	13,44	3,5	0,00	0,0
2014-05-28 15:30	135	35	41	0,0	18,63	13,93	44,0	1026,52	-0,16	13,93	18,37	13,80	3,0	0,00	0,0
2014-05-28 16:00	347	35	42	1,2	18,73	13,73	44,0	1026,52	0,02	13,73	18,48	13,64	4,1	0,00	0,0
2014-05-28 16:30	77	35	42	0,0	18,83	13,83	44,0	1026,52	0,11	13,83	18,58	13,74	3,9	0,00	0,0
2014-05-28 17:00	105	35	42	0,0	18,93	13,93	44,0	1025,52	0,20	13,93	18,68	13,84	3,0	0,00	0,0
2014-05-28 17:30	351	35	42	1,2	18,93	14,03	44,0	1025,52	0,29	14,03	18,68	13,94	2,8	0,00	0,0
2014-05-28 18:00	85	35	42	0,0	18,93	14,03	44,0	1025,52	0,29	14,03	18,68	13,94	3,1	0,00	0,0
2014-05-28 18:30	319	35	43	0,0	18,93	13,73	44,0	1025,52	0,37	13,73	18,68	13,69	3,0	0,00	0,0



Datum	Vindrikt °	Fukt inne Rh%	Fukt ute Rh%	Vindhast m/s	Temp in °C	Temp ute °C	Nb. Mån mm	Tryck Mbar	Daggp °C	Kyleffekt °C	Vix inne °C	Vix ute °C	Vindby m/s	Korr lufttryck	Nederb./dygn mm
2014-05-28 19:00	83	35	43	0,0	18,93	13,83	44,0	1025,52	0,46	13,83	18,68	13,79	2,6	0,00	0,0
2014-05-28 19:30	16	35	45	0,0	19,03	13,73	44,0	1025,52	1,04	13,73	18,78	13,78	2,0	0,00	0,0
2014-05-28 20:00	351	35	41	0,0	19,03	13,53	44,0	1025,52	-0,52	13,53	18,78	13,40	1,8	0,00	0,0
2014-05-28 20:30	47	35	44	0,0	19,03	13,33	44,0	1025,52	0,35	13,33	18,78	13,33	1,6	0,00	0,0
2014-05-28 21:00	34	35	44	0,0	19,03	13,02	44,0	1025,52	0,08	13,02	18,78	13,03	1,4	0,00	0,0
2014-05-28 21:30	53	35	46	0,0	19,03	12,42	44,0	1025,52	0,19	12,42	18,78	12,52	0,0	0,00	0,0
2014-05-28 22:00	53	35	52	0,0	18,93	10,72	44,0	1025,52	0,44	10,72	18,68	11,12	0,0	0,00	0,0
2014-05-28 22:30	53	35	59	0,0	18,83	8,72	44,0	1025,52	0,43	8,72	18,58	9,49	0,0	0,00	0,0
2014-05-28 23:00	53	35	60	0,0	18,83	8,22	44,0	1025,52	0,21	8,22	18,58	9,05	0,0	0,00	0,0
2014-05-28 23:30	54	35	64	0,0	18,73	7,02	44,0	1025,52	0,01	7,02	18,48	8,09	0,0	0,00	0,0
2014-05-29 00:00	54	35	68	0,0	18,73	6,22	44,0	1025,52	0,13	6,22	18,48	7,53	0,0	0,00	0,0
2014-05-29 00:30	53	35	71	0,0	18,63	5,12	44,0	1025,52	-0,30	5,12	18,37	6,63	0,0	0,00	0,0
2014-05-29 01:00	54	35	72	0,0	18,63	4,82	44,0	1025,52	-0,39	4,82	18,37	6,39	0,0	0,00	0,0
2014-05-29 01:30	53	35	73	0,0	18,63	4,62	44,0	1025,52	-0,38	4,62	18,37	6,26	0,0	0,00	0,0
2014-05-29 02:00	54	35	74	0,0	18,53	4,12	44,0	1025,52	-0,67	4,12	18,27	5,83	0,0	0,00	0,0
2014-05-29 02:30	53	35	76	0,0	18,53	3,62	44,0	1025,52	-0,77	3,62	18,27	5,46	0,0	0,00	0,0
2014-05-29 03:00	54	35	76	0,0	18,43	3,62	44,0	1025,52	-0,77	3,62	18,17	5,46	0,0	0,00	0,0
2014-05-29 03:30	50	35	78	0,0	18,43	3,32	44,0	1025,52	-0,69	3,32	18,17	5,30	0,0	0,00	0,0
2014-05-29 04:00	356	35	68	0,0	18,43	5,42	44,0	1025,52	-0,63	5,42	18,17	6,73	0,0	0,00	0,0
2014-05-29 04:30	342	35	71	0,0	18,43	4,62	44,0	1025,52	-0,78	4,62	18,17	6,13	0,0	0,00	0,0
2014-05-29 05:00	339	35	61	0,0	18,43	6,92	44,0	1024,52	-0,77	6,92	18,17	7,81	0,0	0,00	0,0
2014-05-29 05:30	341	35	62	0,0	18,33	7,12	44,0	1024,52	-0,35	7,12	18,07	8,07	0,0	0,00	0,0
2014-05-29 06:00	341	35	61	0,0	18,33	8,92	44,0	1024,52	1,11	8,92	18,07	9,81	0,0	0,00	0,0
2014-05-29 06:30	337	35	54	0,0	18,33	10,52	44,0	1024,52	0,81	10,52	18,07	11,02	0,0	0,00	0,0
2014-05-29 07:00	341	35	51	0,0	18,43	11,12	44,0	1024,52	0,52	11,12	18,17	11,47	1,8	0,00	0,0
2014-05-29 07:30	356	35	48	0,0	18,53	12,22	44,0	1024,52	0,64	12,22	18,27	12,42	1,8	0,00	0,0
2014-05-29 08:00	341	35	50	0,0	18,63	12,32	44,0	1024,52	1,33	12,32	18,37	12,62	2,0	0,00	0,0
2014-05-29 08:30	342	35	47	1,2	18,63	12,92	44,0	1024,52	0,96	12,92	18,37	13,07	2,2	0,00	0,0
2014-05-29 09:00	356	35	46	0,0	18,63	13,33	44,0	1024,52	1,01	13,33	18,37	13,42	2,2	0,00	0,0
2014-05-29 09:30	335	35	45	1,2	18,63	13,73	44,0	1023,52	1,04	13,73	18,37	13,78	2,4	0,00	0,0
2014-05-29 10:00	341	35	42	0,0	18,63	13,63	44,0	1023,52	-0,07	13,63	18,37	13,54	3,1	0,00	0,0
2014-05-29 10:30	336	35	41	0,0	18,63	14,43	44,0	1023,52	0,28	14,43	18,37	14,30	4,3	0,00	0,0
2014-05-29 11:00	90	35	40	0,0	18,63	14,63	44,0	1023,52	0,10	14,63	18,37	14,46	3,1	0,00	0,0
2014-05-29 11:30	347	35	40	0,0	18,63	15,13	44,0	1023,52	0,54	15,13	18,37	14,96	3,1	0,00	0,0
2014-05-29 12:00	339	35	39	1,6	18,63	15,23	44,0	1022,52	0,25	15,23	18,37	15,01	4,5	0,00	0,0
2014-05-29 12:30	340	35	39	0,0	18,63	15,53	44,0	1022,52	0,52	15,53	18,37	15,31	4,1	0,00	0,0
2014-05-29 13:00	351	35	38	0,0	18,63	15,93	44,0	1022,52	0,48	15,93	18,37	15,67	3,9	0,00	0,0
2014-05-29 13:30	277	35	38	0,0	18,63	16,23	44,0	1022,52	0,75	16,23	18,37	15,97	3,9	0,00	0,0
2014-05-29 14:00	336	35	36	3,1	18,63	16,53	44,0	1022,52	0,20	15,01	18,37	16,19	3,7	0,00	0,0
2014-05-29 14:30	339	35	36	0,0	18,63	17,03	44,0	1021,52	0,64	17,03	18,37	16,69	3,9	0,00	0,0
2014-05-29 15:00	337	35	34	2,0	18,73	17,03	44,0	1021,52	-0,23	17,03	18,48	16,62	3,7	0,00	0,0
2014-05-29 15:30	191	35	35	0,0	18,73	17,33	44,0	1021,52	0,47	17,33	18,48	16,95	3,3	0,00	0,0
2014-05-29 16:00	56	35	33	0,0	18,83	17,53	44,0	1021,52	-0,24	17,53	18,58	17,08	3,7	0,00	0,0
2014-05-29 16:30	112	35	32	1,2	18,93	17,53	44,0	1021,52	-0,71	17,53	18,68	17,04	3,3	0,00	0,0
2014-05-29 17:00	270	35	33	0,0	19,03	17,53	44,0	1020,52	-0,24	17,53	18,78	17,08	3,9	0,00	0,0
2014-05-29 17:30	79	35	31	0,0	19,03	17,63	44,0	1020,52	-1,10	17,63	18,78	17,10	3,5	0,00	0,0

Datum	Vindrikt	Fukt inne	Fukt ute	Vindhast	Temp in	Temp ute	Nb. Mån	Tryck	Daggp	Kyleffekt	Vix inne	Vix ute	Vindby	Korr lufttryck	Nederb./dygn
	°	Rh%	Rh%	m/s	°C	°C	mm	Mbar	°C	°C	°C	°C	m/s		mm
2014-05-29 18:00	351	35	31	0,0	19,03	17,33	44,0	1020,52	-1,36	17,33	18,78	16,80	2,6	0,00	0,0
2014-05-29 18:30	162	35	32	0,0	19,03	17,23	44,0	1020,52	-0,97	17,23	18,78	16,74	4,1	0,00	0,0
2014-05-29 19:00	317	35	31	0,0	19,03	16,93	44,0	1020,52	-1,70	16,93	18,78	16,40	3,5	0,00	0,0
2014-05-29 19:30	344	35	32	0,0	19,13	16,83	44,0	1020,52	-1,31	16,83	18,88	16,34	2,2	0,00	0,0
2014-05-29 20:00	280	35	31	0,0	19,13	16,63	44,0	1020,52	-1,96	16,63	18,88	16,10	2,8	0,00	0,0
2014-05-29 20:30	34	35	34	0,0	19,13	16,43	44,0	1020,52	-0,75	16,43	18,88	16,01	1,6	0,00	0,0
2014-05-29 21:00	65	35	36	0,0	19,13	15,93	44,0	1020,52	-0,33	15,93	18,88	15,59	0,0	0,00	0,0
2014-05-29 21:30	64	35	37	0,0	19,13	15,03	44,0	1020,52	-0,71	15,03	18,88	14,73	0,0	0,00	0,0
2014-05-29 22:00	64	35	38	0,0	19,03	13,83	44,0	1020,52	-1,38	13,83	18,78	13,57	0,0	0,00	0,0
2014-05-29 22:30	64	35	40	0,0	18,93	12,72	44,0	1020,52	-1,60	12,72	18,68	12,55	0,0	0,00	0,0
2014-05-29 23:00	52	35	43	0,0	18,93	11,42	44,0	1020,52	-1,70	11,42	18,68	11,38	0,0	0,00	0,0
2014-05-29 23:30	24	35	45	0,0	18,83	11,12	44,0	1020,52	-1,31	11,12	18,58	11,17	0,0	0,00	0,0
2014-05-30 00:00	343	35	45	0,0	18,83	11,12	44,0	1020,52	-1,31	11,12	18,58	11,17	0,0	0,00	0,0
2014-05-30 00:30	319	35	45	0,0	18,83	11,12	44,0	1020,52	-1,31	11,12	18,58	11,17	1,4	0,00	0,0
2014-05-30 01:00	338	35	47	0,0	18,73	10,72	44,0	1020,52	-1,04	10,72	18,48	10,87	1,4	0,00	0,0
2014-05-30 01:30	344	35	48	0,0	18,73	10,32	44,0	1020,52	-1,10	10,32	18,48	10,52	1,4	0,00	0,0
2014-05-30 02:00	2	35	50	0,0	18,73	9,42	44,0	1020,52	-1,33	9,42	18,48	9,71	1,4	0,00	0,0
2014-05-30 02:30	339	35	52	0,0	18,73	9,02	44,0	1020,52	-1,12	9,02	18,48	9,42	1,2	0,00	0,0
2014-05-30 03:00	337	35	54	0,0	18,63	8,62	44,0	1020,52	-0,95	8,62	18,37	9,12	0,0	0,00	0,0
2014-05-30 03:30	340	35	53	1,4	18,63	8,92	44,0	1019,52	-0,94	8,92	18,37	9,37	1,6	0,00	0,0
2014-05-30 04:00	339	35	53	0,0	18,63	8,82	44,0	1019,52	-1,03	8,82	18,37	9,27	1,8	0,00	0,0
2014-05-30 04:30	351	35	53	1,4	18,63	9,02	44,0	1019,52	-0,85	9,02	18,37	9,47	1,8	0,00	0,0
2014-05-30 05:00	341	35	52	1,2	18,63	9,42	44,0	1019,52	-0,76	9,42	18,37	9,82	2,0	0,00	0,0
2014-05-30 05:30	343	35	51	0,0	18,63	9,92	44,0	1019,52	-0,58	9,92	18,37	10,27	1,8	0,00	0,0
2014-05-30 06:00	351	35	47	1,2	18,53	11,32	44,0	1019,52	-0,49	11,32	18,27	11,47	2,8	0,00	0,0
2014-05-30 06:30	351	35	47	2,0	18,53	11,92	44,0	1018,52	0,05	11,92	18,27	12,07	2,6	0,00	0,0
2014-05-30 07:00	338	35	45	1,6	18,53	13,12	44,0	1018,52	0,50	13,12	18,27	13,18	2,8	0,00	0,0
2014-05-30 07:30	346	35	42	1,4	18,53	14,03	44,0	1018,52	0,29	14,03	18,27	13,94	3,5	0,00	0,0
2014-05-30 08:00	330	35	40	2,6	18,53	14,73	44,0	1018,52	0,18	13,72	18,27	14,56	4,5	0,00	0,0
2014-05-30 08:30	347	35	39	3,0	18,53	15,13	44,0	1018,52	0,16	13,48	18,27	14,91	4,1	0,00	0,0
2014-05-30 09:00	288	35	39	0,0	18,53	15,43	44,0	1017,52	0,43	15,43	18,27	15,21	5,4	0,00	0,0
2014-05-30 09:30	339	35	38	2,6	18,53	15,63	44,0	1017,52	0,22	14,67	18,27	15,37	6,0	0,00	0,0
2014-05-30 10:00	328	35	37	2,8	18,53	16,13	44,0	1017,52	0,26	14,57	18,27	15,83	4,9	0,00	0,0
2014-05-30 10:30	340	35	37	2,8	18,53	16,43	44,0	1017,52	0,52	14,90	18,27	16,13	4,9	0,00	0,0
2014-05-30 11:00	335	35	37	0,0	18,53	16,33	44,0	1017,52	0,43	16,33	18,27	16,03	6,0	0,00	0,0
2014-05-30 11:30	339	35	37	2,2	18,53	16,53	44,0	1016,51	0,61	16,53	18,27	16,23	5,2	0,00	0,0
2014-05-30 12:00	341	35	37	2,2	18,53	17,23	44,0	1016,51	1,23	17,23	18,27	16,93	3,7	0,00	0,0
2014-05-30 12:30	272	35	37	0,0	18,53	17,93	44,0	1016,51	1,84	17,93	18,27	17,63	4,1	0,00	0,0
2014-05-30 13:00	351	35	37	2,4	18,53	16,73	44,0	1016,51	0,79	15,84	18,27	16,43	3,9	0,00	0,0
2014-05-30 13:30	342	35	38	1,2	18,53	17,43	44,0	1015,51	1,81	17,43	18,27	17,17	3,5	0,00	0,0
2014-05-30 14:00	351	35	37	0,0	18,53	16,73	44,0	1015,51	0,79	16,73	18,27	16,43	3,1	0,00	0,0
2014-05-30 14:30	6	35	39	0,0	18,53	16,63	44,0	1015,51	1,49	16,63	18,27	16,41	1,8	0,00	0,0
2014-05-30 15:00	21	35	42	0,0	18,53	15,83	44,0	1015,51	1,90	15,83	18,27	15,74	0,0	0,00	0,0
2014-05-30 15:30	36	35	45	0,0	18,53	15,43	44,0	1015,51	2,58	15,43	18,27	15,48	0,0	0,00	0,0
2014-05-30 16:00	54	35	46	0,0	18,53	15,13	44,0	1015,51	2,64	15,13	18,27	15,22	0,0	0,00	0,0
2014-05-30 16:30	54	35	48	0,0	18,53	15,13	44,0	1015,51	3,28	15,13	18,27	15,32	0,0	0,00	0,0

Datum	Vindrikt °	Fukt inne Rh%	Fukt ute Rh%	Vindhast m/s	Temp in °C	Temp ute °C	Nb. Mån mm	Tryck Mbar	Daggp °C	Kyleffekt °C	Vix inne °C	Vix ute °C	Vindby m/s	Korr lufttryck	Nederb./dygn mm
2014-05-30 17:00	15	35	47	0,0	18,53	15,53	44,0	1014,51	3,33	15,53	18,27	15,67	0,0	0,00	0,0
2014-05-30 17:30	351	35	45	0,0	18,53	15,73	44,0	1014,51	2,85	15,73	18,27	15,78	0,0	0,00	0,0
2014-05-30 18:00	346	35	46	0,0	18,53	15,73	44,0	1014,51	3,18	15,73	18,27	15,83	0,0	0,00	0,0
2014-05-30 18:30	80	35	50	0,0	18,53	15,03	44,0	1014,51	3,81	15,03	18,27	15,32	1,6	0,00	0,0
2014-05-30 19:00	81	35	56	0,0	18,53	14,23	44,0	1014,51	4,78	14,23	18,27	14,83	0,0	0,00	0,0
2014-05-30 19:30	346	35	62	0,0	18,53	13,43	44,0	1014,51	5,58	13,43	18,27	14,37	1,6	0,00	0,0
2014-05-30 20:00	340	35	63	1,2	18,53	13,33	44,0	1014,51	5,72	13,33	18,27	14,33	1,2	0,00	0,0
2014-05-30 20:30	330	35	57	0,0	18,53	14,43	44,0	1014,51	5,24	14,43	18,27	15,09	2,4	0,00	0,0
2014-05-30 21:00	351	35	57	0,0	18,53	13,73	44,0	1014,51	4,59	13,73	18,27	14,39	2,6	0,00	0,0
2014-05-30 21:30	334	35	61	3,1	18,53	13,43	44,0	1014,51	5,33	11,62	18,27	14,31	3,5	0,00	0,0
2014-05-30 22:00	344	35	70	1,6	18,53	12,62	44,0	1014,51	6,66	12,62	18,27	14,07	4,5	0,00	0,0
2014-05-30 22:30	339	35	66	2,0	18,53	12,22	44,0	1014,51	5,39	12,22	18,27	13,41	3,7	0,00	0,0
2014-05-30 23:00	339	35	68	0,0	18,53	11,42	44,0	1014,51	5,08	11,42	18,27	12,74	3,3	0,00	0,0
2014-05-30 23:30	340	35	68	0,0	18,53	11,02	44,0	1014,51	4,70	11,02	18,27	12,34	3,9	0,00	0,0
2014-05-31 00:00	346	35	68	1,6	18,53	10,62	44,0	1014,51	4,32	10,62	18,27	11,94	3,5	0,00	0,0
2014-05-31 00:30	351	35	70	0,0	18,53	10,12	44,0	1015,51	4,27	10,12	18,27	11,57	2,6	0,00	0,0
2014-05-31 01:00	337	35	71	0,0	18,53	9,92	44,0	1015,51	4,29	9,92	18,27	11,43	1,4	0,00	0,0
2014-05-31 01:30	296	35	74	0,0	18,43	9,62	44,0	1015,51	4,62	9,62	18,17	11,33	0,0	0,00	0,0
2014-05-31 02:00	321	35	77	0,0	18,43	8,82	44,0	1014,51	4,44	8,82	18,17	10,74	2,2	0,00	0,0
2014-05-31 02:30	310	35	80	0,0	18,33	8,12	44,0	1014,51	4,33	8,12	18,07	10,25	2,2	0,00	0,0
2014-05-31 03:00	281	35	80	0,0	18,33	7,92	44,0	1014,51	4,14	7,92	18,07	10,05	1,8	0,00	0,0
2014-05-31 03:30	321	35	81	1,2	18,33	7,62	44,0	1014,51	4,03	7,62	18,07	9,82	2,0	0,00	0,0
2014-05-31 04:00	317	35	82	0,0	18,23	7,12	44,0	1014,51	3,73	7,12	17,97	9,40	2,2	0,00	0,0
2014-05-31 04:30	306	35	82	0,0	18,23	7,12	44,0	1014,51	3,73	7,12	17,97	9,40	1,6	0,00	0,0
2014-05-31 05:00	293	35	81	0,0	18,23	7,02	44,0	1014,51	3,45	7,02	17,97	9,22	1,6	0,00	0,0
2014-05-31 05:30	273	35	80	0,0	18,13	7,02	44,0	1014,51	3,27	7,02	17,87	9,15	2,0	0,00	0,0
2014-05-31 06:00	307	35	80	0,0	18,13	6,82	44,0	1014,51	3,07	6,82	17,87	8,95	1,4	0,00	0,0
2014-05-31 06:30	267	35	79	0,0	18,13	7,02	44,0	1014,51	3,08	7,02	17,87	9,08	1,6	0,00	0,0
2014-05-31 07:00	307	35	78	0,0	18,13	7,32	44,0	1014,51	3,18	7,32	17,87	9,31	1,4	0,00	0,0
2014-05-31 07:30	301	35	77	0,0	18,23	7,62	44,0	1014,51	3,28	7,62	17,97	9,54	1,8	0,00	0,0
2014-05-31 08:00	334	35	76	0,0	18,23	7,72	44,0	1014,51	3,19	7,72	17,97	9,57	1,2	0,00	0,0
2014-05-31 08:30	345	35	73	0,0	18,33	7,62	44,0	1014,51	2,50	7,62	18,07	9,26	3,7	0,00	0,0
2014-05-31 09:00	329	35	74	0,0	18,33	7,82	44,0	1014,51	2,89	7,82	18,07	9,53	2,6	0,00	0,0
2014-05-31 09:30	280	35	71	0,0	18,43	8,72	44,0	1014,51	3,15	8,72	18,17	10,23	2,0	0,00	0,0
2014-05-31 10:00	268	35	62	1,2	18,43	9,82	44,0	1014,51	2,19	9,82	18,17	10,77	2,8	0,00	0,0
2014-05-31 10:30	316	35	59	1,2	18,33	9,72	44,0	1014,51	1,37	9,72	18,07	10,50	3,9	0,00	0,0
2014-05-31 11:00	309	35	60	2,6	18,33	10,42	44,0	1014,51	2,27	9,19	18,07	11,25	3,7	0,00	0,0
2014-05-31 11:30	287	35	56	1,4	18,23	10,82	44,0	1014,51	1,62	10,82	17,97	11,43	3,9	0,00	0,0
2014-05-31 12:00	287	35	56	1,8	18,23	11,12	44,0	1014,51	1,90	11,12	17,97	11,73	3,0	0,00	0,0
2014-05-31 12:30	309	35	55	1,8	18,23	11,52	44,0	1014,51	2,01	11,52	17,97	12,08	3,0	0,00	0,0
2014-05-31 13:00	292	35	56	0,0	18,23	11,52	44,0	1014,51	2,28	11,52	17,97	12,13	3,3	0,00	0,0
2014-05-31 13:30	307	35	59	1,8	18,23	12,72	44,0	1014,51	4,17	12,72	17,97	13,50	3,5	0,00	0,0
2014-05-31 14:00	100	35	52	1,8	18,33	12,22	44,0	1014,51	1,82	12,22	18,07	12,62	3,0	0,00	0,0
2014-05-31 14:30	313	35	54	1,2	18,33	12,12	44,0	1014,51	2,29	12,12	18,07	12,62	4,5	0,00	0,0
2014-05-31 15:00	299	35	54	0,0	18,33	12,72	44,0	1014,51	2,85	12,72	18,07	13,22	3,3	0,00	0,0
2014-05-31 15:30	293	34	55	1,4	18,33	12,52	44,0	1014,51	2,93	12,52	18,03	13,08	4,1	0,00	0,0

Datum	Vindrikt °	Fukt inne Rh%	Fukt ute Rh%	Vindhast m/s	Temp in °C	Temp ute °C	Nb. Mån mm	Tryck Mbar	Daggp °C	Kyleffekt °C	Vix inne °C	Vix ute °C	Vindby m/s	Korr lufttryck	Nederb./dygn mm
2014-05-31 16:00	309	34	54	0,0	18,33	12,82	44,0	1014,51	2,94	12,82	18,03	13,32	3,0	0,00	0,0
2014-05-31 16:30	320	34	53	3,5	18,23	12,52	44,0	1014,51	2,38	9,88	17,93	12,97	3,7	0,00	0,0
2014-05-31 17:00	299	34	50	1,6	18,33	12,82	44,0	1014,51	1,79	12,82	18,03	13,12	4,3	0,00	0,0
2014-05-31 17:30	280	34	52	0,0	18,33	12,42	44,0	1014,51	2,01	12,42	18,03	12,82	3,7	0,00	0,0
2014-05-31 18:00	291	34	51	1,2	18,43	12,72	44,0	1014,51	1,99	12,72	18,13	13,07	4,3	0,00	0,0
2014-05-31 18:30	331	34	51	2,6	18,43	12,42	44,0	1014,51	1,72	11,30	18,13	12,77	4,3	0,00	0,0
2014-05-31 19:00	311	34	52	1,4	18,53	10,92	44,0	1015,51	0,63	10,92	18,23	11,32	5,0	0,00	0,0
2014-05-31 19:30	254	34	57	1,6	18,63	10,22	44,0	1015,51	1,33	10,22	18,33	10,88	5,6	0,00	0,0
2014-05-31 20:00	301	34	60	1,8	18,53	9,12	44,0	1015,51	1,05	9,12	18,23	9,95	4,3	0,00	0,0
2014-05-31 20:30	286	34	63	1,2	18,53	8,42	44,0	1016,51	1,11	8,42	18,23	9,43	3,7	0,00	0,0
2014-05-31 21:00	298	34	65	0,0	18,43	8,12	44,0	1016,51	1,28	8,12	18,13	9,25	3,3	0,00	0,0
2014-05-31 21:30	310	34	65	0,0	18,43	7,62	44,0	1016,51	0,81	7,62	18,13	8,75	3,0	0,00	0,0
2014-05-31 22:00	307	34	67	1,6	18,33	7,22	44,0	1016,51	0,87	7,22	18,03	8,47	3,1	0,00	0,0
2014-05-31 22:30	281	34	68	0,0	18,33	7,22	44,0	1016,51	1,08	7,22	18,03	8,53	2,6	0,00	0,0
2014-05-31 23:00	311	34	69	0,0	18,23	7,22	44,0	1016,51	1,29	7,22	17,93	8,60	1,8	0,00	0,0
2014-05-31 23:30	317	34	69	0,0	18,23	6,82	44,0	1017,52	0,91	6,82	17,93	8,20	2,2	0,00	0,0
2014-06-01 00:00	284	34	69	0,0	18,13	6,72	44,0	1017,52	0,82	6,72	17,83	8,10	2,8	0,00	0,0
<b>Medelvärde Månad</b>	<b>196</b>	<b>32</b>	<b>70</b>	<b>1,0</b>	<b>17,90</b>	<b>7,64</b>		<b>1014,56</b>	<b>1,18</b>	<b>7,05</b>	<b>17,54</b>	<b>9,24</b>	<b>3,0</b>		<b>0,0</b>
Min	0	28	31	0,0	15,93	-4,59		998,51	-11,79	-8,67	15,44	-2,82	0,0		0,0
Max	356	37	100	7,9	19,43	24,33	44,0	1029,52	15,24	23,93	19,26	24,43	10,9		