

Medeltemperaturer / Max / Min

● Kyleff med °C
 ● Dygns med °C
 ▲ Temp Max
 ◆ Temp Min
 — Temperatur

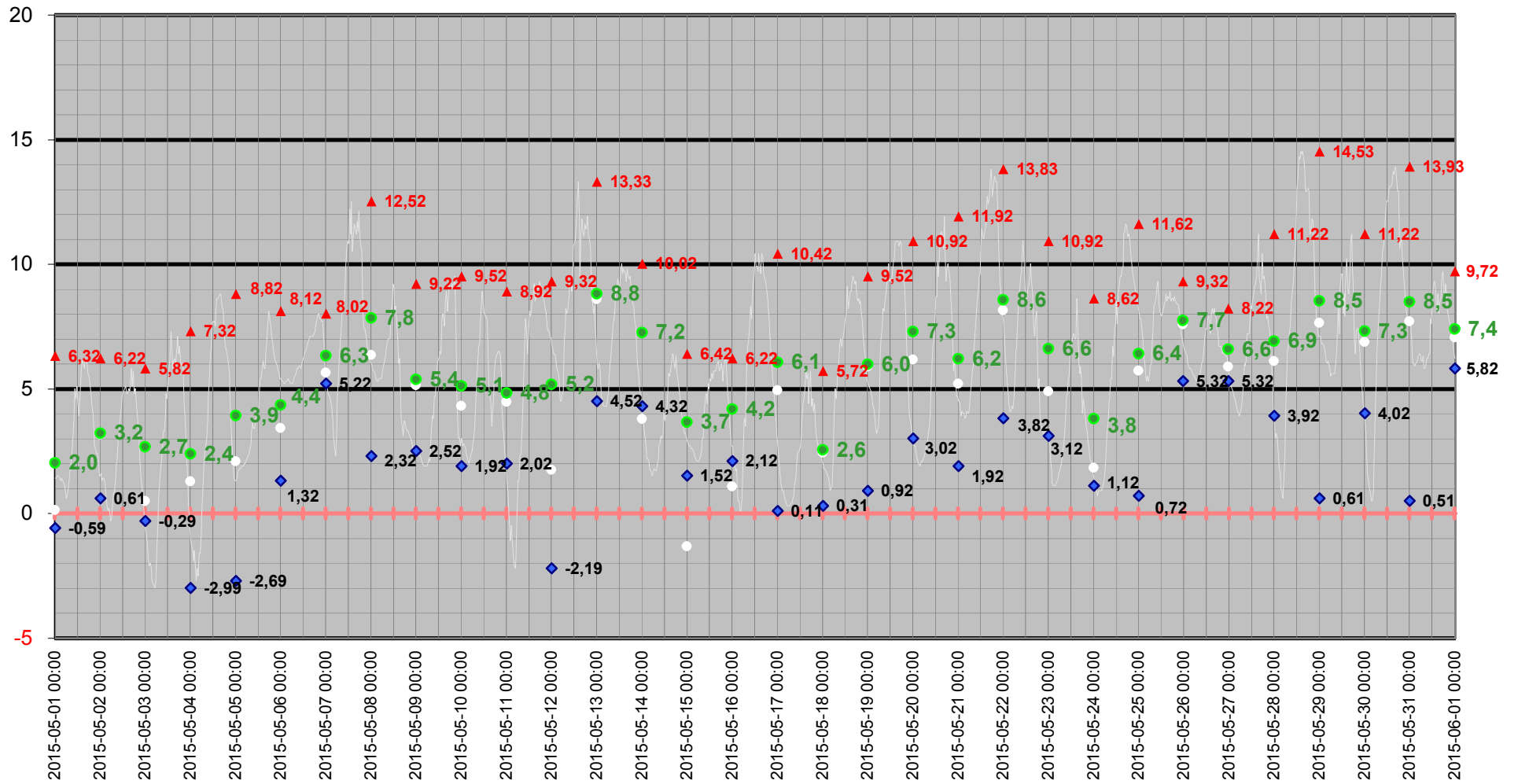

Medeltemperatur

□ Kyleff med °C ● Dygns med °C — Temperatur °C — Kyleffekt °C

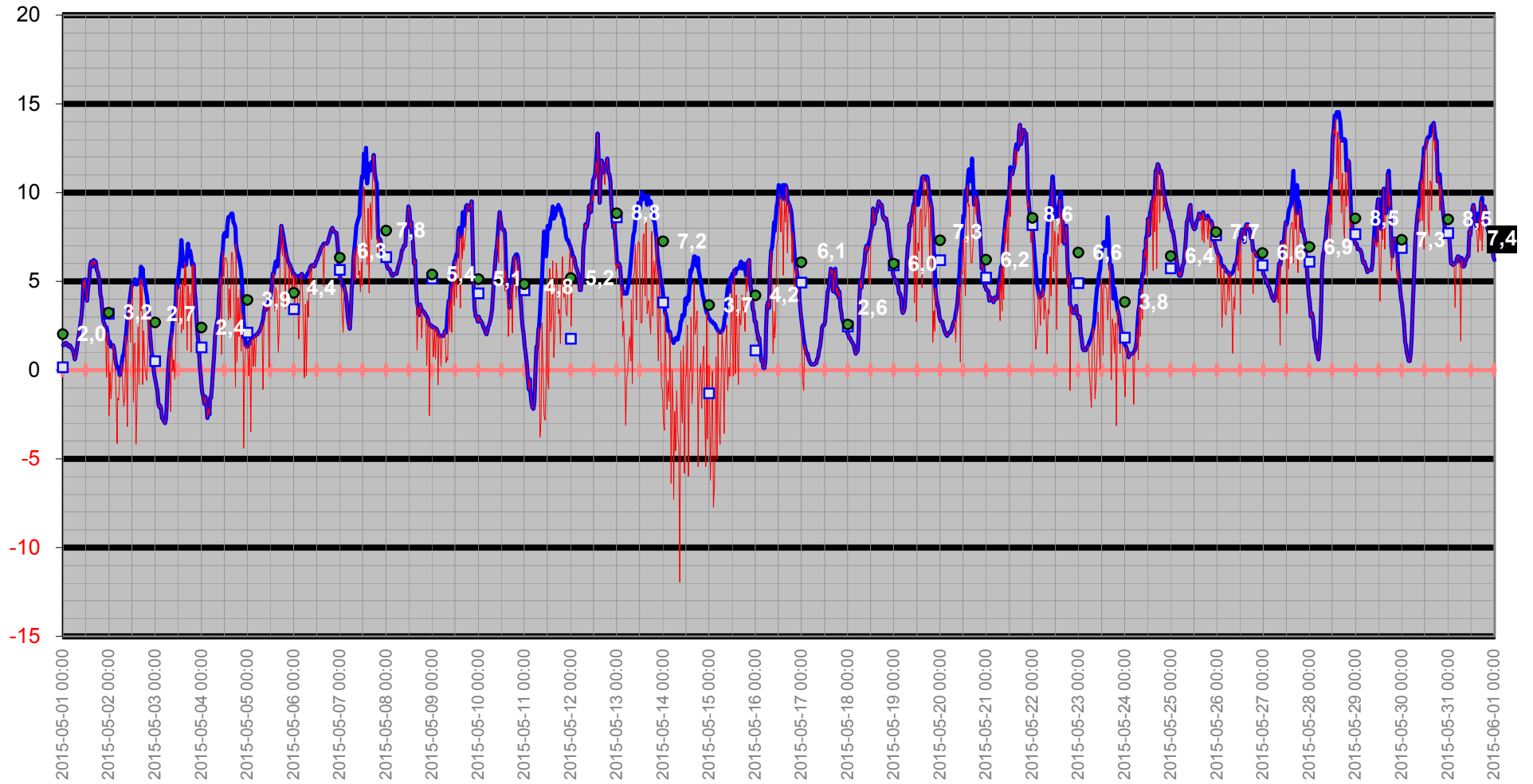

Temperatur/Vindby

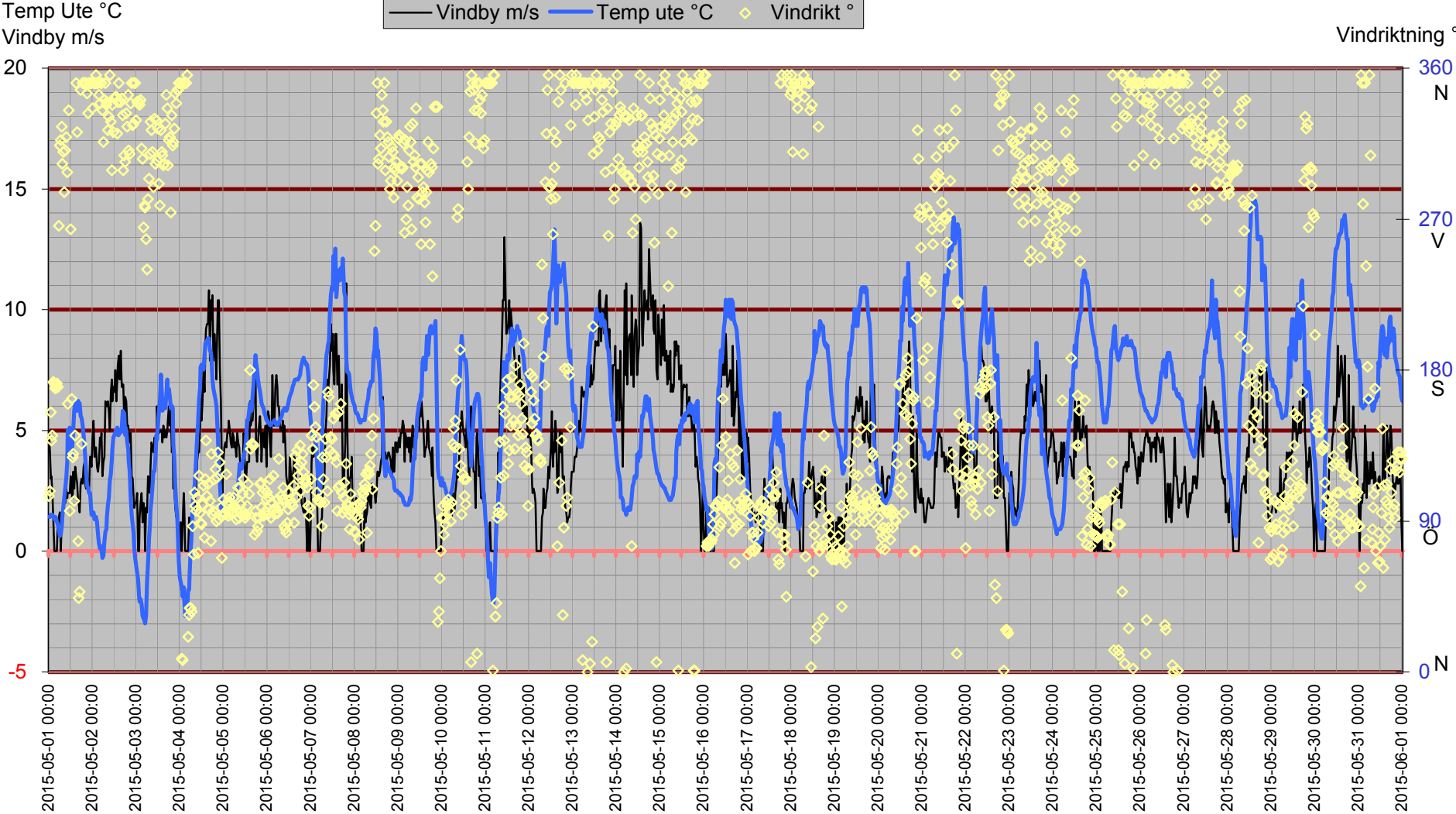

Inne

Temp inne °C

Vindby m/s

Temp in °C — Vindby m/s — Temp ute °C — Fukt inne Rh%

Rh % inne

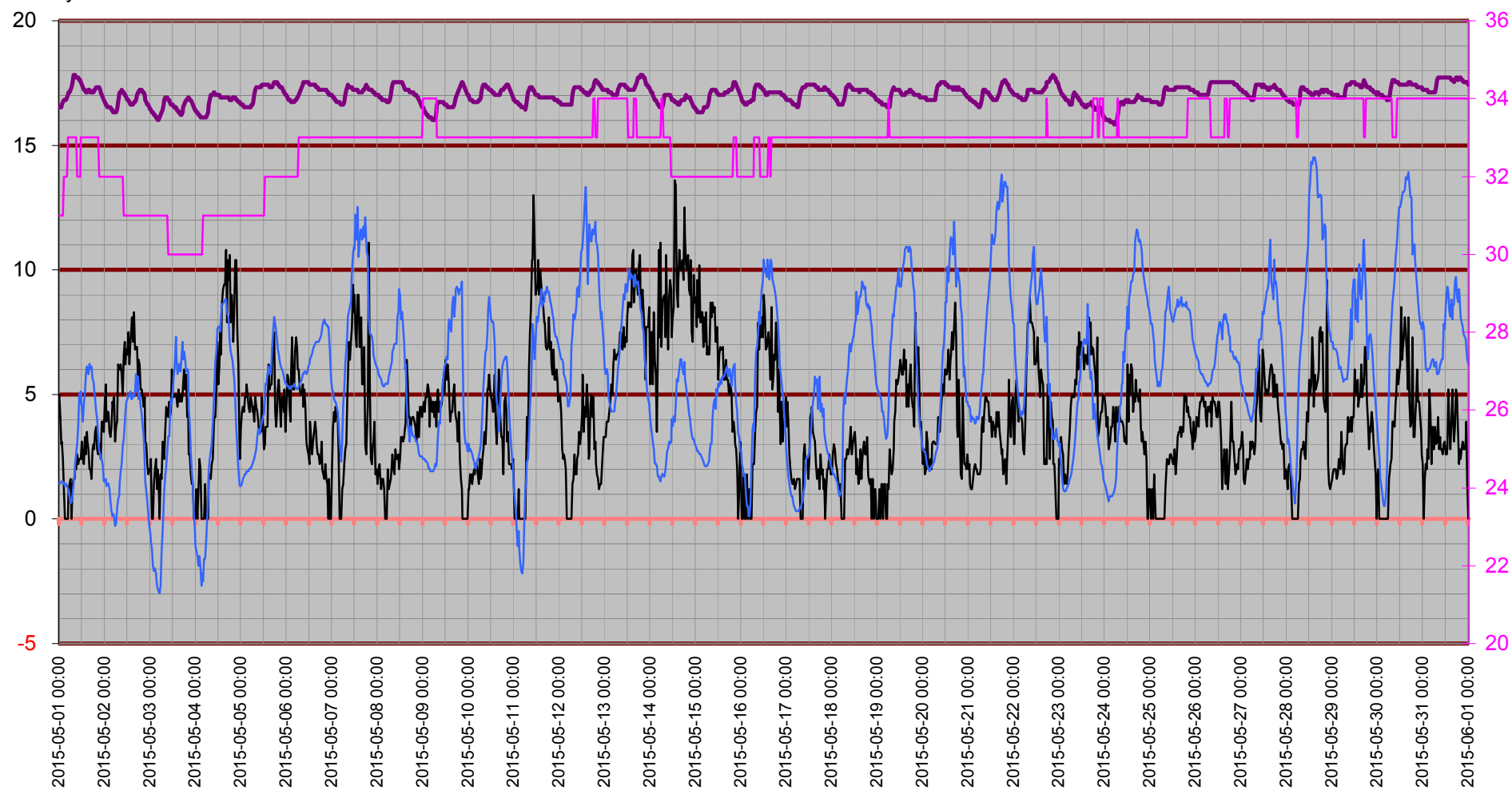

Temperatur inne

Temp in °C

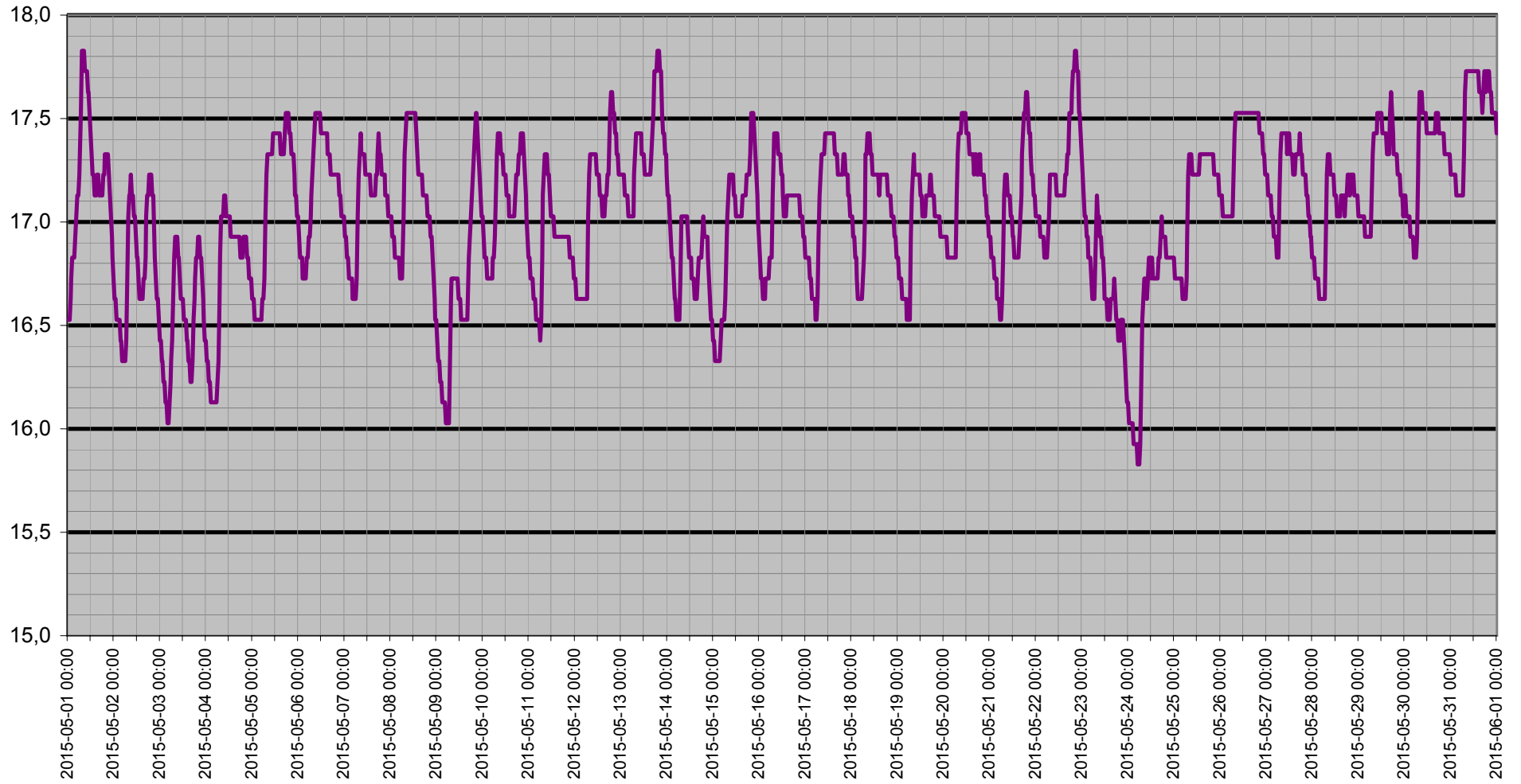

Dagpunkt/Temperatur

Vindhast m/s Daggp °C Temp ute °C Fukt ute Rh%

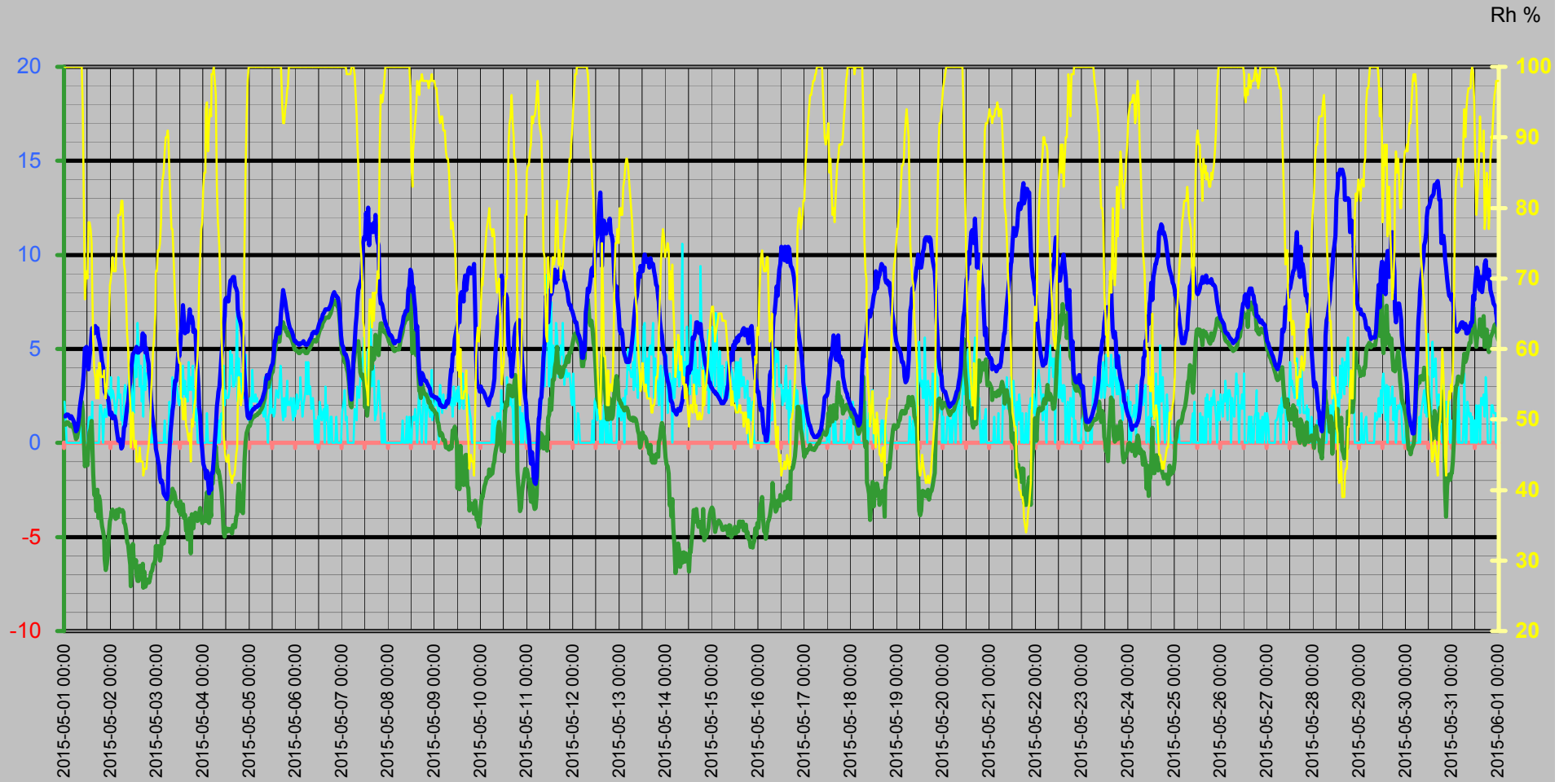

Vinddata

Vindhastighet m/s
Vindby m/s

Vindhast m/s — Vindby m/s ◊ Vindrikt ° — Fukt ute Rh%

Vindriktning °
Rh %

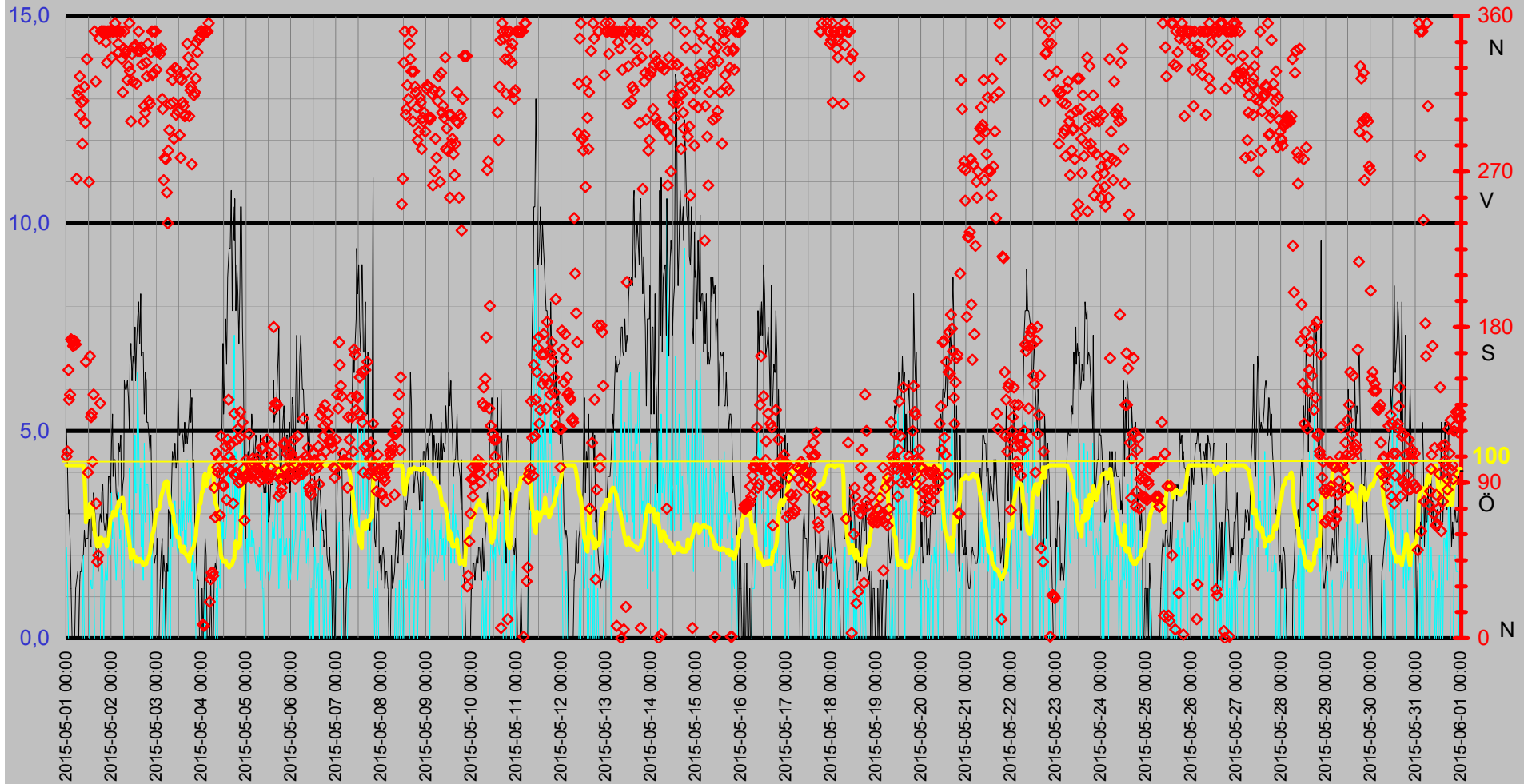

Luffukt Kyleffekt Temp Vind Medeltemperatur

Temp °C
Vind m/s

● Dygns med °C Vindhast m/s Kyleffekt °C Temp ute °C Fukt ute Rh%

Rh %

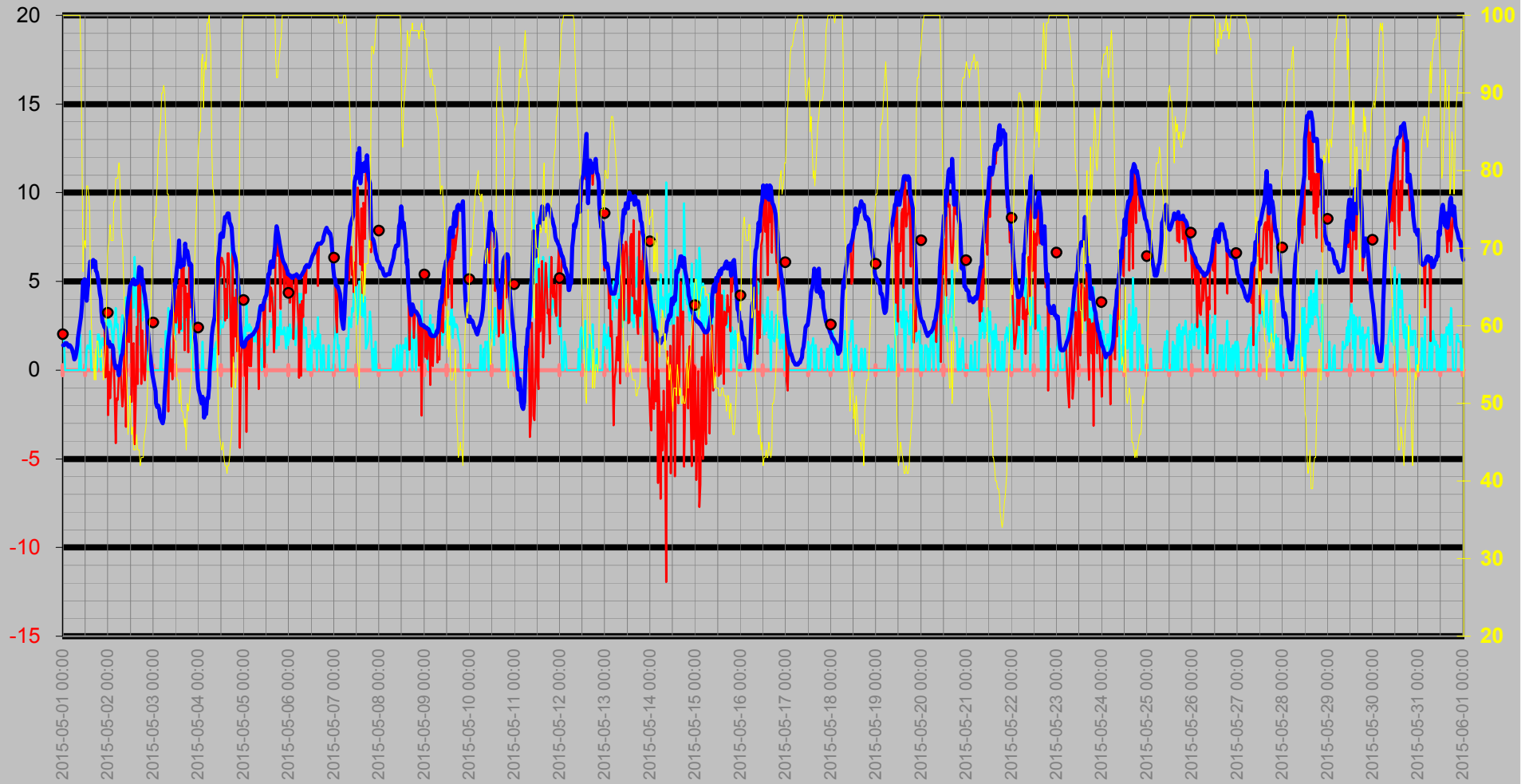

Nederbörd

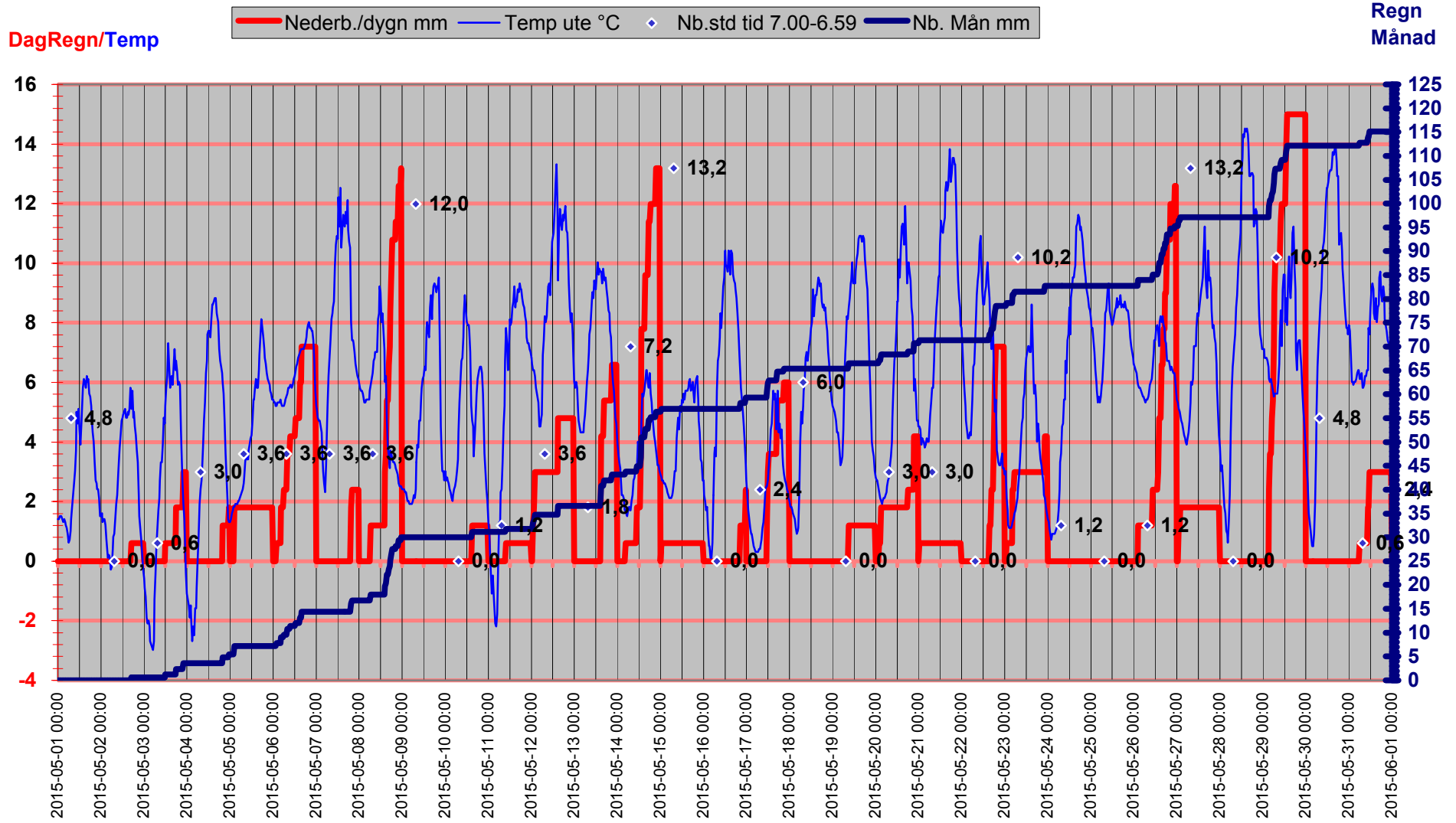

Luftryck/Nederbörd

◆ Luftryck mbar
 — Nederb./dygn mm
 △ Nb.std tid 7.00-6.59

Luftryck

Nederbörd

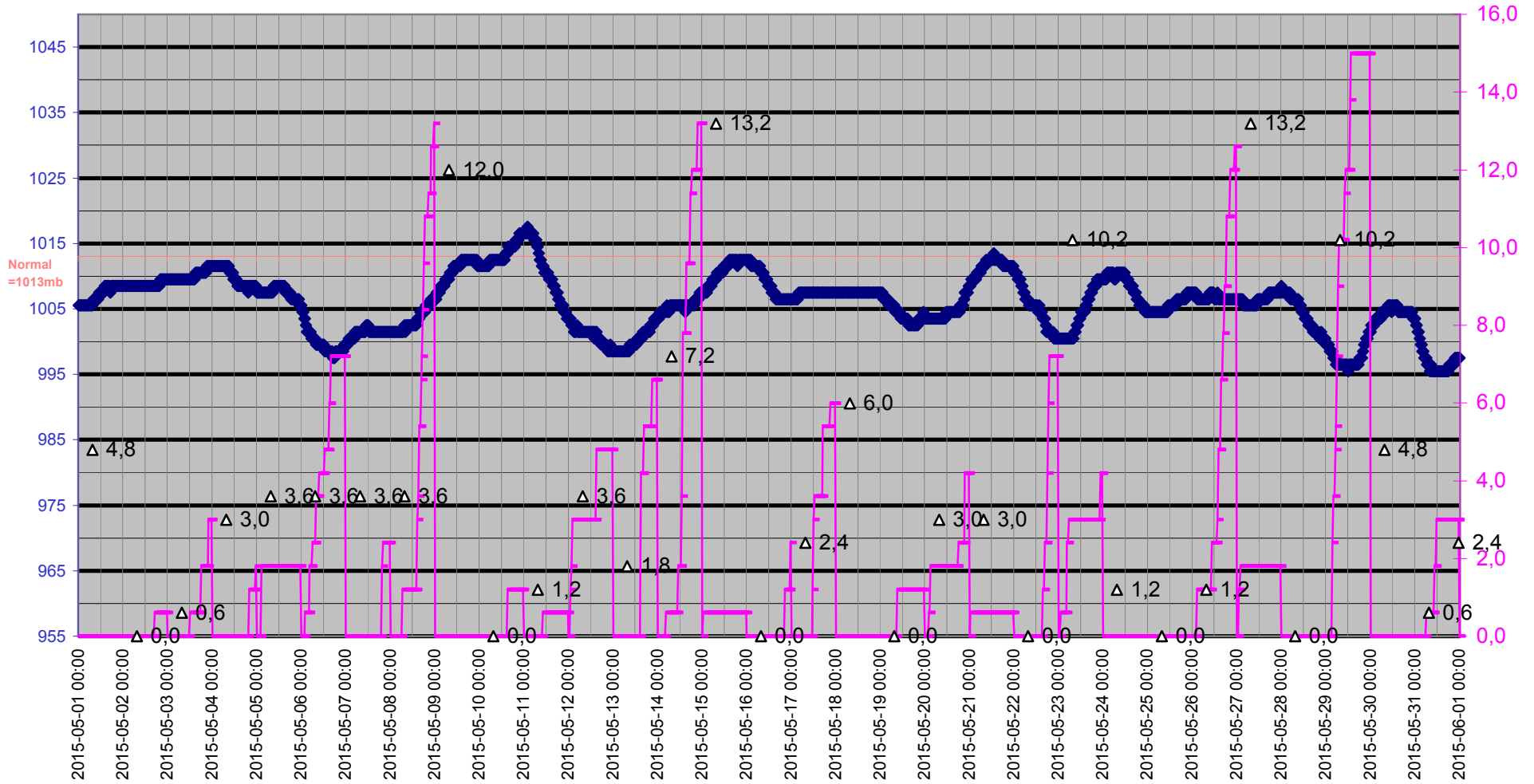

Grund

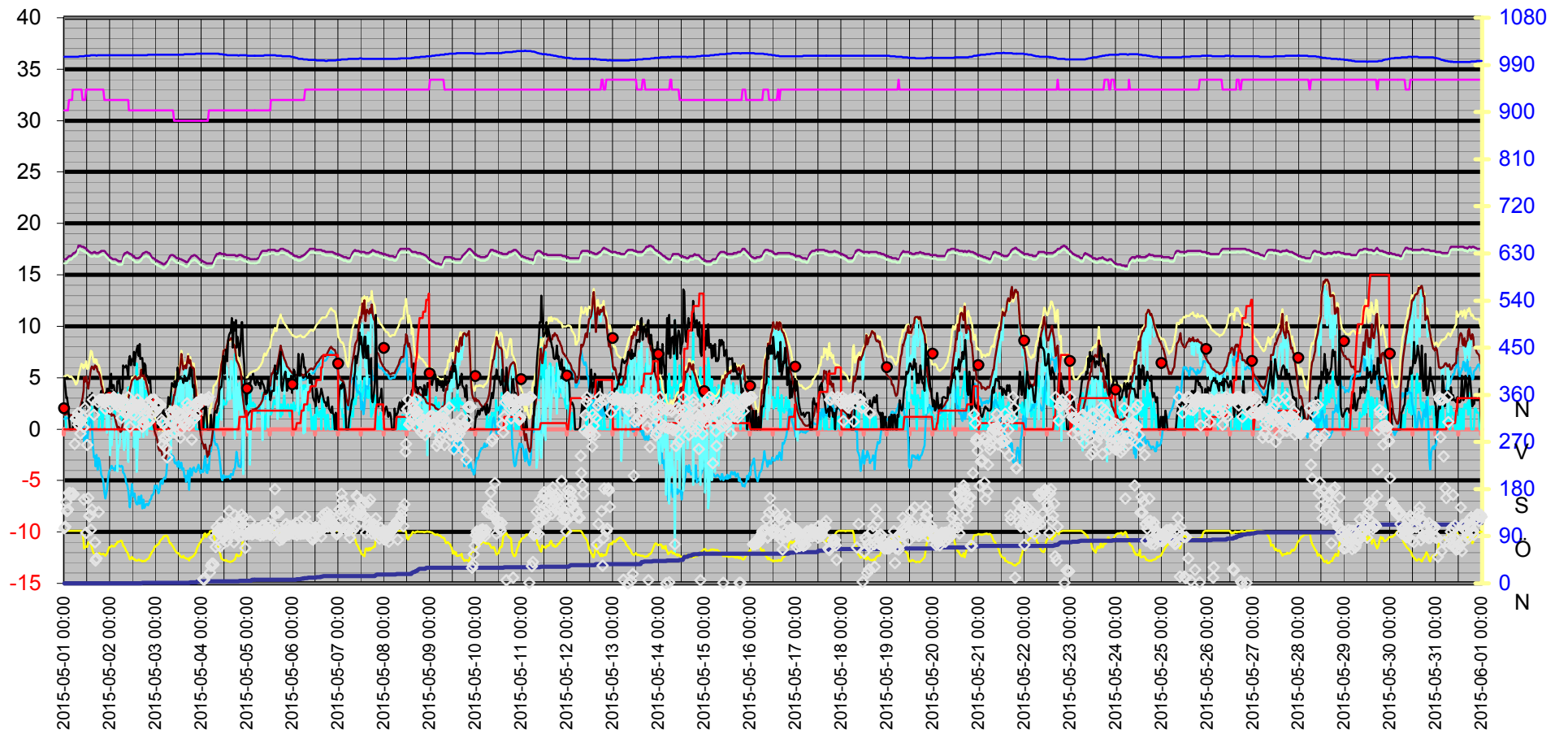
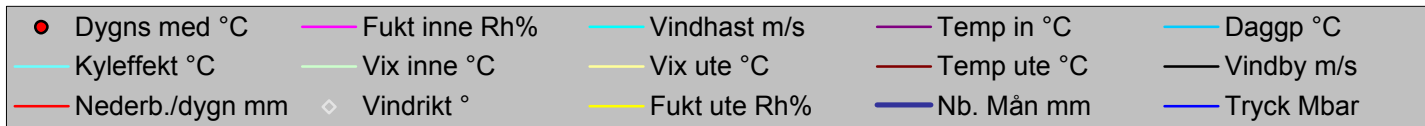

Datum	Vindrikt °	Fukt inne Rh%	Fukt ute Rh%	Vindhast m/s	Temp in °C	Temp ute °C	Nb. Mån mm	Tryck Mbar	Daggp °C	Kyleffekt °C	Vix inne °C	Vix ute °C	Vindby m/s	Korr lufttryck	Nederb./dygn mm
2015-05-01 00:00	105	31	100	2,2	16,53	1,42	0,0	1005,51	0,99	1,42	16,11	5,15	5,0	0,00	0,0
2015-05-01 00:30	108	31	100	1,4	16,53	1,42	0,0	1005,51	0,99	1,42	16,11	5,15	4,1	0,00	0,0
2015-05-01 01:00	155	31	100	0,0	16,53	1,52	0,0	1005,51	1,09	1,52	16,11	5,25	3,0	0,00	0,0
2015-05-01 01:30	138	31	100	0,0	16,63	1,52	0,0	1005,51	1,09	1,52	16,22	5,25	3,1	0,00	0,0
2015-05-01 02:00	141	31	100	0,0	16,73	1,52	0,0	1005,51	1,09	1,52	16,32	5,25	2,4	0,00	0,0
2015-05-01 02:30	173	32	100	0,0	16,83	1,42	0,0	1005,51	0,99	1,42	16,45	5,15	1,2	0,00	0,0
2015-05-01 03:00	172	32	100	0,0	16,83	1,32	0,0	1005,51	0,89	1,32	16,45	5,05	0,0	0,00	0,0
2015-05-01 03:30	169	32	100	0,0	16,83	1,42	0,0	1005,51	0,99	1,42	16,45	5,15	0,0	0,00	0,0
2015-05-01 04:00	170	32	100	0,0	16,93	1,32	0,0	1005,51	0,89	1,32	16,55	5,05	0,0	0,00	0,0
2015-05-01 04:30	172	33	100	0,0	17,03	1,22	0,0	1005,51	0,79	1,22	16,69	4,95	0,0	0,00	0,0
2015-05-01 05:00	170	33	100	0,0	17,13	1,12	0,0	1005,51	0,69	1,12	16,79	4,85	1,2	0,00	0,0
2015-05-01 05:30	266	33	100	0,0	17,13	0,92	0,0	1005,51	0,49	0,92	16,79	4,64	1,4	0,00	0,0
2015-05-01 06:00	314	33	100	0,0	17,23	0,61	0,0	1005,51	0,19	0,61	16,89	4,34	1,6	0,00	0,0
2015-05-01 06:30	317	33	100	0,0	17,33	0,72	0,0	1005,51	0,29	0,72	16,99	4,44	0,0	0,00	0,0
2015-05-01 07:00	325	33	100	0,0	17,53	1,02	0,0	1005,51	0,59	1,02	17,19	4,75	1,4	0,00	0,0
2015-05-01 07:30	303	33	100	0,0	17,83	1,42	0,0	1005,51	0,99	1,42	17,49	5,15	1,6	0,00	0,0
2015-05-01 08:00	310	33	100	0,0	17,83	1,82	0,0	1006,51	1,39	1,82	17,49	5,55	1,6	0,00	0,0
2015-05-01 08:30	286	33	100	0,0	17,83	2,22	0,0	1006,51	1,79	2,22	17,49	5,95	2,0	0,00	0,0
2015-05-01 09:00	311	33	100	2,0	17,73	2,62	0,0	1006,51	2,19	2,62	17,39	6,35	2,0	0,00	0,0
2015-05-01 09:30	319	32	94	0,0	17,73	3,02	0,0	1006,51	1,69	3,02	17,35	6,24	2,6	0,00	0,0
2015-05-01 10:00	298	32	81	0,0	17,73	3,72	0,0	1006,51	0,24	3,72	17,35	5,92	2,2	0,00	0,0
2015-05-01 10:30	160	32	67	0,0	17,63	5,02	0,0	1006,51	-1,23	5,02	17,25	6,27	2,4	0,00	0,0
2015-05-01 11:00	335	32	70	0,0	17,63	4,62	0,0	1007,51	-0,98	4,62	17,25	6,06	2,4	0,00	0,0
2015-05-01 11:30	96	33	71	0,0	17,53	5,12	0,0	1007,51	-0,30	5,12	17,19	6,63	2,4	0,00	0,0
2015-05-01 12:00	264	33	70	0,0	17,43	4,42	0,0	1007,51	-1,17	4,42	17,09	5,86	3,1	0,00	0,0
2015-05-01 12:30	163	33	78	1,2	17,33	3,92	0,0	1007,51	-0,11	3,92	16,99	5,90	2,4	0,00	0,0
2015-05-01 13:00	128	33	78	1,4	17,23	4,62	0,0	1007,51	0,57	4,62	16,89	6,61	2,2	0,00	0,0
2015-05-01 13:30	130	33	77	1,2	17,23	5,02	0,0	1007,51	0,77	5,02	16,89	6,93	3,3	0,00	0,0
2015-05-01 14:00	102	33	75	1,2	17,13	5,82	0,0	1008,51	1,16	5,82	16,79	7,60	2,6	0,00	0,0
2015-05-01 14:30	141	33	69	2,2	17,13	6,12	0,0	1008,51	0,25	6,12	16,79	7,50	3,5	0,00	0,0
2015-05-01 15:00	351	33	61	0,0	17,13	6,02	0,0	1008,51	-1,62	6,02	16,79	6,91	3,1	0,00	0,0
2015-05-01 15:30	322	33	57	0,0	17,23	5,82	0,0	1008,51	-2,77	5,82	16,89	6,48	2,8	0,00	0,0
2015-05-01 16:00	78	33	56	0,0	17,23	6,22	0,0	1008,51	-2,65	6,22	16,89	6,83	2,0	0,00	0,0
2015-05-01 16:30	44	33	53	0,0	17,13	6,02	0,0	1008,51	-3,62	6,02	16,79	6,47	2,0	0,00	0,0
2015-05-01 17:00	48	33	57	0,0	17,13	6,12	0,0	1007,51	-2,49	6,12	16,79	6,78	1,6	0,00	0,0
2015-05-01 17:30	347	33	53	0,0	17,13	5,62	0,0	1008,51	-3,99	5,62	16,79	6,06	2,8	0,00	0,0
2015-05-01 18:00	136	33	58	0,0	17,13	5,52	0,0	1008,51	-2,81	5,52	16,79	6,24	3,0	0,00	0,0
2015-05-01 18:30	351	33	58	2,0	17,23	5,22	0,0	1008,51	-3,09	5,22	16,89	5,94	2,8	0,00	0,0
2015-05-01 19:00	351	33	56	2,0	17,23	4,82	0,0	1008,51	-3,96	4,82	16,89	5,42	3,5	0,00	0,0
2015-05-01 19:30	351	33	56	1,6	17,33	4,32	0,0	1008,51	-4,42	4,32	16,99	4,92	3,7	0,00	0,0
2015-05-01 20:00	351	33	56	0,0	17,33	4,02	0,0	1008,51	-4,70	4,02	16,99	4,62	2,8	0,00	0,0
2015-05-01 20:30	351	33	57	1,4	17,33	3,32	0,0	1008,51	-5,11	3,32	16,99	3,98	2,6	0,00	0,0
2015-05-01 21:00	345	32	55	1,8	17,33	2,72	0,0	1008,51	-6,16	2,72	16,95	3,27	2,8	0,00	0,0
2015-05-01 21:30	333	32	53	1,4	17,23	2,62	0,0	1008,51	-6,77	2,62	16,85	3,06	3,0	0,00	0,0
2015-05-01 22:00	351	32	55	1,4	17,13	2,42	0,0	1008,51	-6,44	2,42	16,75	2,97	2,4	0,00	0,0
2015-05-01 22:30	351	32	57	2,8	17,03	2,42	0,0	1008,51	-5,95	-0,40	16,65	3,08	3,9	0,00	0,0

Datum	Vindrikt °	Fukt inne Rh%	Fukt ute Rh%	Vindhast m/s	Temp in °C	Temp ute °C	Nb. Mån mm	Tryck Mbar	Daggp °C	Kyleffekt °C	Vix inne °C	Vix ute °C	Vindby m/s	Korr lufttryck	Nederb./dygn mm
2015-05-01 23:00	351	32	63	2,0	16,93	2,12	0,0	1008,51	-4,84	2,12	16,55	3,12	3,9	0,00	0,0
2015-05-01 23:30	351	32	69	2,0	16,83	1,52	0,0	1008,51	-4,15	1,52	16,45	2,89	3,5	0,00	0,0
2015-05-02 00:00	336	32	70	3,5	16,73	1,52	0,0	1008,51	-3,95	-2,55	16,35	2,96	4,7	0,00	0,0
2015-05-02 00:30	351	32	71	2,4	16,63	1,62	0,0	1008,51	-3,65	-0,10	16,25	3,12	5,4	0,00	0,0
2015-05-02 01:00	351	32	73	2,8	16,63	1,32	0,0	1008,51	-3,55	-1,60	16,25	2,96	3,9	0,00	0,0
2015-05-02 01:30	351	32	71	2,6	16,53	1,42	0,0	1008,51	-3,84	-0,31	16,15	2,92	4,3	0,00	0,0
2015-05-02 02:00	356	32	71	2,0	16,53	1,42	0,0	1008,51	-3,84	1,42	16,15	2,92	4,3	0,00	0,0
2015-05-02 02:30	351	32	71	1,4	16,53	1,22	0,0	1008,51	-4,04	1,22	16,15	2,72	3,5	0,00	0,0
2015-05-02 03:00	351	32	76	2,0	16,53	0,72	0,0	1008,51	-3,57	0,72	16,15	2,56	3,3	0,00	0,0
2015-05-02 03:30	344	32	76	2,6	16,43	0,31	0,0	1008,51	-3,96	-1,48	16,05	2,16	3,7	0,00	0,0
2015-05-02 04:00	339	32	79	3,5	16,43	0,11	0,0	1008,51	-3,61	-4,13	16,05	2,17	4,7	0,00	0,0
2015-05-02 04:30	351	32	79	2,4	16,33	0,21	0,0	1008,51	-3,51	-1,58	15,95	2,27	4,5	0,00	0,0
2015-05-02 05:00	351	32	79	2,6	16,33	0,11	0,0	1008,51	-3,61	-1,69	15,95	2,17	4,9	0,00	0,0
2015-05-02 05:30	335	32	81	1,2	16,33	-0,29	0,0	1008,51	-3,65	-0,29	15,95	1,92	3,1	0,00	0,0
2015-05-02 06:00	316	32	81	1,4	16,33	-0,19	0,0	1008,51	-3,56	-0,19	15,95	2,02	3,7	0,00	0,0
2015-05-02 06:30	341	32	77	0,0	16,43	0,41	0,0	1008,51	-3,68	0,41	16,05	2,33	3,9	0,00	0,0
2015-05-02 07:00	351	32	72	2,6	16,73	0,82	0,0	1008,51	-4,22	-0,95	16,35	2,39	6,2	0,00	0,0
2015-05-02 07:30	338	32	71	3,1	17,03	0,92	0,0	1008,51	-4,32	-2,03	16,65	2,42	6,0	0,00	0,0
2015-05-02 08:00	340	32	67	2,8	17,13	1,42	0,0	1008,51	-4,65	-1,49	16,75	2,67	6,0	0,00	0,0
2015-05-02 08:30	323	32	62	2,2	17,13	1,92	0,0	1008,51	-5,25	1,92	16,75	2,86	6,2	0,00	0,0
2015-05-02 09:00	331	32	60	2,6	17,23	2,22	0,0	1008,51	-5,42	0,53	16,85	3,05	5,8	0,00	0,0
2015-05-02 09:30	356	32	55	4,1	17,13	2,92	0,0	1008,51	-5,97	-3,20	16,75	3,47	5,0	0,00	0,0
2015-05-02 10:00	328	31	52	1,6	17,13	3,22	0,0	1008,51	-6,47	3,22	16,72	3,61	6,6	0,00	0,0
2015-05-02 10:30	299	31	46	2,2	17,03	3,82	0,0	1008,51	-7,62	3,82	16,62	3,92	7,1	0,00	0,0
2015-05-02 11:00	338	31	48	3,1	17,03	4,22	0,0	1008,51	-6,67	1,57	16,62	4,41	6,2	0,00	0,0
2015-05-02 11:30	322	31	51	1,8	16,93	4,72	0,0	1008,51	-5,36	4,72	16,52	5,06	6,8	0,00	0,0
2015-05-02 12:00	342	31	47	1,6	16,83	4,82	0,0	1008,51	-6,41	4,82	16,42	4,96	6,6	0,00	0,0
2015-05-02 12:30	343	31	46	4,9	16,83	4,92	0,0	1008,51	-6,62	-1,78	16,42	5,02	7,5	0,00	0,0
2015-05-02 13:00	343	31	47	3,5	16,73	5,02	0,0	1008,51	-6,23	1,41	16,32	5,16	6,2	0,00	0,0
2015-05-02 13:30	321	31	44	3,5	16,63	5,12	0,0	1008,51	-7,06	1,52	16,22	5,12	7,1	0,00	0,0
2015-05-02 14:00	340	31	44	6,4	16,63	4,82	0,0	1008,51	-7,33	-4,17	16,22	4,82	7,7	0,00	0,0
2015-05-02 14:30	351	31	44	4,9	16,63	4,82	0,0	1008,51	-7,33	-1,91	16,22	4,82	8,1	0,00	0,0
2015-05-02 15:00	340	31	46	3,0	16,63	5,02	0,0	1008,51	-6,53	2,45	16,22	5,12	7,1	0,00	0,0
2015-05-02 15:30	340	31	44	4,1	16,73	4,92	0,0	1008,51	-7,24	-0,79	16,32	4,92	8,3	0,00	0,0
2015-05-02 16:00	342	31	44	2,2	16,73	5,12	0,0	1008,51	-7,06	5,12	16,32	5,12	6,8	0,00	0,0
2015-05-02 16:30	332	31	44	3,0	16,83	5,82	0,0	1008,51	-6,42	3,32	16,42	5,82	6,9	0,00	0,0
2015-05-02 17:00	299	31	42	1,4	17,03	5,12	0,6	1008,51	-7,70	5,12	16,62	5,03	6,9	0,60	0,6
2015-05-02 17:30	308	31	43	4,7	17,13	5,72	0,6	1008,51	-6,84	-0,79	16,72	5,68	5,4	0,60	0,6
2015-05-02 18:00	304	31	43	2,8	17,13	4,82	0,6	1008,51	-7,65	2,23	16,72	4,78	6,4	0,00	0,6
2015-05-02 18:30	333	31	43	3,7	17,23	5,02	0,6	1008,51	-7,47	0,37	16,82	4,98	6,2	0,00	0,6
2015-05-02 19:00	325	31	45	3,7	17,23	4,52	0,6	1008,51	-7,29	-0,22	16,82	4,57	5,2	0,00	0,6
2015-05-02 19:30	344	31	46	3,7	17,23	4,22	0,6	1008,51	-7,26	-0,57	16,82	4,32	5,2	0,00	0,6
2015-05-02 20:00	311	31	47	3,1	17,13	3,72	0,6	1009,51	-7,41	1,03	16,72	3,86	4,9	0,00	0,6
2015-05-02 20:30	309	31	49	2,2	17,13	3,32	0,6	1009,51	-7,20	3,32	16,72	3,56	4,5	0,00	0,6
2015-05-02 21:00	339	31	54	0,0	17,03	2,22	0,6	1009,51	-6,88	2,22	16,62	2,71	4,9	0,00	0,6
2015-05-02 21:30	351	31	57	2,2	16,83	1,52	0,6	1009,51	-6,79	1,52	16,42	2,18	3,1	0,00	0,6

Datum	Vindrikt °	Fukt inne Rh%	Fukt ute Rh%	Vindhast m/s	Temp in °C	Temp ute °C	Nb. Mån mm	Tryck Mbar	Daggp °C	Kyleffekt °C	Vix inne °C	Vix ute °C	Vindby m/s	Korr lufttryck	Nederb./dygn mm
2015-05-02 22:00	326	31	60	0,0	16,73	1,12	0,6	1009,51	-6,46	1,12	16,32	1,95	3,0	0,00	0,6
2015-05-02 22:30	327	31	62	0,0	16,63	0,72	0,6	1009,51	-6,38	0,72	16,22	1,66	2,2	0,00	0,6
2015-05-02 23:00	351	31	65	0,0	16,63	0,21	0,6	1009,51	-6,21	0,21	16,22	1,34	1,8	0,00	0,6
2015-05-02 23:30	351	31	71	0,0	16,53	-0,29	0,6	1009,51	-5,47	-0,29	16,11	1,22	2,0	0,00	0,6
2015-05-03 00:00	329	31	71	0,0	16,43	-0,59	0,6	1009,51	-5,76	-0,59	16,01	0,92	2,0	0,00	0,0
2015-05-03 00:30	340	31	74	0,0	16,43	-0,89	0,6	1009,51	-5,48	-0,89	16,01	0,82	2,4	0,00	0,0
2015-05-03 01:00	339	31	74	0,0	16,33	-1,19	0,6	1009,51	-5,77	-1,19	15,91	0,52	0,0	0,00	0,0
2015-05-03 01:30	340	31	75	0,0	16,33	-1,89	0,6	1009,51	-6,26	-1,89	15,91	-0,11	0,0	0,00	0,0
2015-05-03 02:00	338	31	78	0,0	16,23	-2,09	0,6	1009,51	-5,92	-2,09	15,81	-0,10	1,4	0,00	0,0
2015-05-03 02:30	341	31	82	0,0	16,23	-1,99	0,6	1009,51	-5,14	-1,99	15,81	0,29	2,0	0,00	0,0
2015-05-03 03:00	312	31	84	0,0	16,13	-2,19	0,6	1009,51	-5,01	-2,19	15,71	0,24	2,4	0,00	0,0
2015-05-03 03:30	306	31	85	0,0	16,13	-2,69	0,6	1009,51	-5,33	-2,69	15,71	-0,19	1,2	0,00	0,0
2015-05-03 04:00	265	31	88	1,2	16,03	-2,79	0,6	1009,51	-4,96	-2,79	15,61	-0,05	2,0	0,00	0,0
2015-05-03 04:30	278	31	90	0,0	16,03	-2,89	0,6	1009,51	-4,75	-2,89	15,61	0,00	1,6	0,00	0,0
2015-05-03 05:00	277	31	90	0,0	16,13	-2,99	0,6	1009,51	-4,85	-2,99	15,71	-0,10	0,0	0,00	0,0
2015-05-03 05:30	258	31	91	0,0	16,23	-2,69	0,6	1009,51	-4,40	-2,69	15,81	0,29	1,8	0,00	0,0
2015-05-03 06:00	240	31	90	0,0	16,33	-1,29	0,6	1009,51	-3,17	-1,29	15,91	1,61	1,6	0,00	0,0
2015-05-03 06:30	282	31	85	2,2	16,43	-0,49	0,6	1009,51	-3,18	-0,49	16,01	2,02	3,1	0,00	0,0
2015-05-03 07:00	294	31	81	1,2	16,63	0,51	0,6	1009,51	-2,88	0,51	16,22	2,72	3,0	0,00	0,0
2015-05-03 07:30	309	31	77	0,0	16,83	1,12	0,6	1009,51	-3,00	1,12	16,42	3,03	2,4	0,00	0,0
2015-05-03 08:00	328	31	77	3,5	16,93	1,72	0,6	1009,51	-2,42	-2,32	16,52	3,63	3,5	0,00	0,0
2015-05-03 08:30	323	31	73	2,2	16,93	2,12	0,6	1009,51	-2,78	2,12	16,52	3,76	4,5	0,00	0,0
2015-05-03 09:00	310	31	71	3,1	16,93	2,72	0,6	1009,51	-2,60	-0,07	16,52	4,23	4,3	0,00	0,0
2015-05-03 09:30	289	30	67	3,1	16,83	3,32	0,6	1009,51	-2,84	0,59	16,38	4,57	4,1	0,00	0,0
2015-05-03 10:00	330	30	65	3,3	16,83	3,32	0,6	1009,51	-3,27	-0,52	16,38	4,44	4,7	0,00	0,0
2015-05-03 10:30	303	30	62	2,8	16,73	3,92	0,6	1009,51	-3,37	1,24	16,28	4,86	4,1	0,00	0,0
2015-05-03 11:00	329	30	59	2,2	16,63	4,82	0,6	1009,51	-3,22	4,82	16,18	5,59	4,3	0,00	0,0
2015-05-03 11:30	305	30	58	2,0	16,63	4,62	0,6	1009,51	-3,65	4,62	16,18	5,33	6,0	0,00	0,0
2015-05-03 12:00	324	30	58	2,8	16,63	5,22	1,2	1009,51	-3,09	2,66	16,18	5,94	4,9	0,60	0,6
2015-05-03 12:30	291	30	53	3,1	16,53	5,82	1,2	1009,51	-3,81	3,32	16,08	6,27	4,9	0,60	0,6
2015-05-03 13:00	278	30	53	2,4	16,53	6,22	1,2	1009,51	-3,44	4,75	16,08	6,67	5,0	0,00	0,6
2015-05-03 13:30	323	30	50	4,1	16,53	7,32	1,2	1009,51	-3,25	2,10	16,08	7,61	5,0	0,00	0,6
2015-05-03 14:00	310	30	50	2,6	16,43	6,52	1,2	1009,51	-3,99	5,07	15,98	6,81	4,9	0,00	0,6
2015-05-03 14:30	308	30	53	3,3	16,43	5,82	1,2	1009,51	-3,81	2,31	15,98	6,27	4,5	0,00	0,6
2015-05-03 15:00	302	30	49	2,2	16,33	6,12	1,2	1010,51	-4,64	6,12	15,88	6,36	5,2	0,00	0,6
2015-05-03 15:30	303	30	49	2,6	16,33	6,22	1,2	1010,51	-4,55	4,75	15,88	6,46	4,7	0,00	0,6
2015-05-03 16:00	327	30	48	2,2	16,23	5,92	1,2	1010,51	-5,11	5,92	15,78	6,11	5,0	0,00	0,6
2015-05-03 16:30	344	30	47	4,3	16,23	6,52	1,2	1010,51	-4,86	1,13	15,78	6,67	4,7	0,00	0,6
2015-05-03 17:00	336	30	48	2,8	16,33	7,12	1,2	1010,51	-4,02	4,74	15,88	7,31	5,0	0,00	0,6
2015-05-03 17:30	302	30	44	3,5	16,53	6,42	1,2	1010,51	-5,88	2,99	16,08	6,43	5,4	0,00	0,6
2015-05-03 18:00	317	30	50	2,8	16,63	6,72	2,4	1010,51	-3,80	4,30	16,18	7,01	6,0	1,20	1,8
2015-05-03 18:30	319	30	49	4,1	16,73	6,42	2,4	1010,51	-4,36	1,01	16,28	6,66	5,2	1,20	1,8
2015-05-03 19:00	274	30	50	1,6	16,83	5,92	2,4	1010,51	-4,54	5,92	16,38	6,21	5,8	0,00	1,8
2015-05-03 19:30	332	30	52	2,8	16,83	6,02	2,4	1010,51	-3,89	3,54	16,38	6,41	4,1	0,00	1,8
2015-05-03 20:00	314	30	53	1,2	16,93	5,92	2,4	1010,51	-3,71	5,92	16,48	6,37	4,3	0,00	1,8
2015-05-03 20:30	316	30	57	1,8	16,93	4,42	2,4	1010,51	-4,08	4,42	16,48	5,08	2,6	0,00	1,8

Datum	Vindrikt °	Fukt inne Rh%	Fukt ute Rh%	Vindhast m/s	Temp in °C	Temp ute °C	Nb. Mån mm	Tryck Mbar	Daggp °C	Kyleffekt °C	Vix inne °C	Vix ute °C	Vindby m/s	Korr lufttryck	Nederb./dygn mm
2015-05-03 21:00	324	30	59	0,0	16,83	3,82	2,4	1011,51	-4,16	3,82	16,38	4,59	2,6	0,00	1,8
2015-05-03 21:30	345	30	64	0,0	16,83	2,72	2,4	1011,51	-4,05	2,72	16,38	3,78	1,8	0,00	1,8
2015-05-03 22:00	339	30	69	0,0	16,73	1,92	3,6	1011,51	-3,76	1,92	16,28	3,29	1,4	1,20	3,0
2015-05-03 22:30	347	30	73	0,0	16,63	1,42	3,6	1011,51	-3,46	1,42	16,18	3,06	1,4	1,20	3,0
2015-05-03 23:00	347	30	77	0,0	16,53	0,21	3,6	1011,51	-3,87	0,21	16,08	2,13	0,0	0,00	3,0
2015-05-03 23:30	351	30	78	0,0	16,43	-0,39	3,6	1011,51	-4,27	-0,39	15,98	1,60	0,0	0,00	3,0
2015-05-04 00:00	351	30	83	0,0	16,43	-1,09	3,6	1011,51	-4,10	-1,09	15,98	1,26	0,0	0,00	0,0
2015-05-04 00:30	351	30	85	0,0	16,33	-1,29	3,6	1011,51	-3,96	-1,29	15,88	1,22	1,2	0,00	0,0
2015-05-04 01:00	8	30	85	0,0	16,33	-1,49	3,6	1011,51	-4,16	-1,49	15,88	1,02	0,0	0,00	0,0
2015-05-04 01:30	7	30	94	0,0	16,23	-1,89	3,6	1011,51	-3,16	-1,89	15,78	1,33	1,2	0,00	0,0
2015-05-04 02:00	351	30	95	1,6	16,23	-1,49	3,6	1011,51	-2,62	-1,49	15,78	1,82	2,4	0,00	0,0
2015-05-04 02:30	351	30	88	0,0	16,13	-1,99	3,6	1011,51	-4,17	-1,99	15,68	0,75	2,0	0,00	0,0
2015-05-04 03:00	351	30	92	0,0	16,13	-2,69	3,6	1011,51	-4,25	-2,69	15,68	0,37	0,0	0,00	0,0
2015-05-04 03:30	351	30	94	0,0	16,13	-2,19	3,6	1011,51	-3,46	-2,19	15,68	1,03	0,0	0,00	0,0
2015-05-04 04:00	356	31	93	0,0	16,13	-2,49	3,6	1011,51	-3,90	-2,49	15,71	0,65	0,0	0,00	0,0
2015-05-04 04:30	21	31	99	0,0	16,13	-1,59	3,6	1011,51	-2,14	-1,59	15,71	2,06	0,0	0,00	0,0
2015-05-04 05:00	34	31	99	0,0	16,13	-1,59	3,6	1011,51	-2,14	-1,59	15,71	2,06	1,4	0,00	0,0
2015-05-04 05:30	38	31	100	0,0	16,13	-0,89	3,6	1011,51	-1,30	-0,89	15,71	2,84	0,0	0,00	0,0
2015-05-04 06:00	38	31	98	0,0	16,23	0,01	3,6	1011,51	-0,69	0,01	15,81	3,57	0,0	0,00	0,0
2015-05-04 06:30	36	31	96	0,0	16,33	0,82	3,6	1011,51	-0,19	0,82	15,91	4,20	0,0	0,00	0,0
2015-05-04 07:00	87	31	83	0,0	16,63	1,92	3,6	1011,51	-1,17	1,92	16,22	4,27	1,6	0,00	0,0
2015-05-04 07:30	70	31	78	0,0	16,83	2,42	3,6	1011,51	-1,56	2,42	16,42	4,40	1,8	0,00	0,0
2015-05-04 08:00	107	31	77	1,2	17,03	2,72	3,6	1011,51	-1,45	2,72	16,62	4,63	1,6	0,00	0,0
2015-05-04 08:30	99	31	74	0,0	17,03	3,02	3,6	1011,51	-1,73	3,02	16,62	4,73	2,2	0,00	0,0
2015-05-04 09:00	96	31	68	1,4	17,03	3,82	3,6	1011,51	-2,16	3,82	16,62	5,13	2,4	0,00	0,0
2015-05-04 09:30	104	31	62	1,6	17,13	4,72	3,6	1010,51	-2,61	4,72	16,72	5,67	3,7	0,00	0,0
2015-05-04 10:00	71	31	56	1,2	17,13	5,32	3,6	1010,51	-3,49	5,32	16,72	5,92	4,1	0,00	0,0
2015-05-04 10:30	117	31	48	4,1	17,03	6,32	3,6	1010,51	-4,75	0,89	16,62	6,51	4,1	0,00	0,0
2015-05-04 11:00	95	31	46	2,0	17,03	6,72	3,6	1010,51	-4,98	6,72	16,62	6,82	5,2	0,00	0,0
2015-05-04 11:30	89	31	45	2,8	17,03	7,62	3,6	1009,51	-4,48	5,29	16,62	7,67	7,1	0,00	0,0
2015-05-04 12:00	88	31	44	2,4	17,03	7,72	3,6	1009,51	-4,71	6,34	16,62	7,73	5,4	0,00	0,0
2015-05-04 12:30	100	31	44	2,4	17,03	7,72	3,6	1009,51	-4,71	6,34	16,62	7,73	6,2	0,00	0,0
2015-05-04 13:00	111	31	45	2,4	16,93	7,52	3,6	1009,51	-4,57	6,12	16,52	7,57	7,7	0,00	0,0
2015-05-04 13:30	80	31	43	2,8	16,93	8,12	3,6	1008,51	-4,67	5,83	16,52	8,08	6,6	0,00	0,0
2015-05-04 14:00	115	31	42	4,9	16,93	8,62	3,6	1008,51	-4,56	2,80	16,52	8,54	8,7	0,00	0,0
2015-05-04 14:30	138	31	42	3,7	16,93	8,62	3,6	1008,51	-4,56	4,57	16,52	8,54	9,2	0,00	0,0
2015-05-04 15:00	105	31	41	4,7	16,93	8,72	3,6	1008,51	-4,81	2,93	16,52	8,59	9,4	0,00	0,0
2015-05-04 15:30	112	31	42	3,0	16,93	8,82	3,6	1008,51	-4,38	6,60	16,52	8,74	9,4	0,00	0,0
2015-05-04 16:00	97	31	42	3,0	16,93	8,82	3,6	1008,51	-4,38	6,60	16,52	8,74	10,8	0,00	0,0
2015-05-04 16:30	102	31	43	3,3	16,93	8,32	3,6	1008,51	-4,49	5,13	16,52	8,28	7,9	0,00	0,0
2015-05-04 17:00	78	31	45	4,5	16,93	8,22	3,6	1008,51	-3,93	2,31	16,52	8,27	10,4	0,00	0,0
2015-05-04 17:30	130	31	46	7,3	16,93	8,02	3,6	1008,51	-3,80	-0,94	16,52	8,12	9,6	0,00	0,0
2015-05-04 18:00	94	31	52	2,2	16,83	7,12	3,6	1008,51	-2,88	7,12	16,42	7,51	10,6	0,00	0,0
2015-05-04 18:30	96	31	56	4,5	16,83	6,72	3,6	1008,51	-2,19	0,45	16,42	7,33	7,9	0,00	0,0
2015-05-04 19:00	115	31	54	2,8	16,83	6,52	3,6	1008,51	-2,89	4,09	16,42	7,02	9,0	0,00	0,0
2015-05-04 19:30	121	31	52	3,7	16,93	6,32	3,6	1007,51	-3,61	1,88	16,52	6,71	8,3	0,00	0,0

Datum	Vindrikt °	Fukt inne Rh%	Fukt ute Rh%	Vindhast m/s	Temp in °C	Temp ute °C	Nb. Mån mm	Tryck Mbar	Dagpp °C	Kyleffekt °C	Vix inne °C	Vix ute °C	Vindby m/s	Korr lufttryck	Nederb./dygn mm
2015-05-04 20:00	90	31	53	2,6	16,93	6,02	4,8	1008,51	-3,62	4,54	16,52	6,47	7,1	1,20	1,2
2015-05-04 20:30	116	31	54	3,7	16,93	5,62	4,8	1008,51	-3,73	1,07	16,52	6,12	8,5	1,20	1,2
2015-05-04 21:00	131	31	61	2,4	16,93	4,72	4,8	1008,51	-2,84	3,17	16,52	5,61	10,4	0,00	1,2
2015-05-04 21:30	91	31	75	3,1	16,83	3,62	4,8	1008,51	-0,96	0,92	16,42	5,39	10,4	0,00	1,2
2015-05-04 22:00	125	31	85	4,7	16,83	2,82	4,8	1008,51	0,05	-4,39	16,42	5,32	7,5	0,00	1,2
2015-05-04 22:30	98	31	93	2,4	16,73	2,02	4,8	1008,51	0,55	0,32	16,32	5,15	6,2	0,00	1,2
2015-05-04 23:00	68	31	98	1,4	16,73	1,42	4,8	1008,51	0,70	1,42	16,32	4,97	3,3	0,00	1,2
2015-05-04 23:30	93	31	100	1,2	16,73	1,32	5,4	1008,51	0,89	1,32	16,32	5,05	2,4	0,60	1,8
2015-05-05 00:00	103	31	100	2,0	16,63	1,32	5,4	1007,51	0,89	1,32	16,22	5,05	3,7	0,60	0,0
2015-05-05 00:30	95	31	100	2,4	16,63	1,42	5,4	1007,51	0,99	-0,31	16,22	5,15	4,3	0,00	0,0
2015-05-05 01:00	94	31	100	1,8	16,63	1,62	5,4	1007,51	1,19	1,62	16,22	5,35	4,5	0,00	0,0
2015-05-05 01:30	118	31	100	3,9	16,53	1,72	5,4	1007,51	1,29	-3,49	16,11	5,45	4,3	0,00	0,0
2015-05-05 02:00	101	31	100	2,2	16,53	1,82	5,4	1007,51	1,39	1,82	16,11	5,55	4,9	0,00	0,0
2015-05-05 02:30	93	31	100	2,2	16,53	1,82	7,2	1007,51	1,39	1,82	16,11	5,55	4,9	1,80	1,8
2015-05-05 03:00	95	31	100	2,6	16,53	1,92	7,2	1007,51	1,49	0,21	16,11	5,65	5,4	1,80	1,8
2015-05-05 03:30	104	31	100	2,2	16,53	1,92	7,2	1007,51	1,49	1,92	16,11	5,65	5,0	0,00	1,8
2015-05-05 04:00	101	31	100	2,4	16,53	1,92	7,2	1007,51	1,49	0,21	16,11	5,65	4,5	0,00	1,8
2015-05-05 04:30	97	31	100	2,0	16,53	2,02	7,2	1007,51	1,59	2,02	16,11	5,75	4,3	0,00	1,8
2015-05-05 05:00	95	31	100	1,8	16,53	2,02	7,2	1007,51	1,59	2,02	16,11	5,75	4,9	0,00	1,8
2015-05-05 05:30	104	31	100	1,6	16,63	2,12	7,2	1007,51	1,69	2,12	16,22	5,85	4,7	0,00	1,8
2015-05-05 06:00	99	31	100	2,0	16,63	2,22	7,2	1007,51	1,79	2,22	16,22	5,95	4,3	0,00	1,8
2015-05-05 06:30	98	31	100	1,6	16,73	2,32	7,2	1007,51	1,89	2,32	16,32	6,05	4,5	0,00	1,8
2015-05-05 07:00	91	31	100	2,2	17,03	2,42	7,2	1007,51	1,99	2,42	16,62	6,15	3,9	0,00	1,8
2015-05-05 07:30	97	31	100	1,4	17,23	2,62	7,2	1007,51	2,19	2,62	16,82	6,35	4,9	0,00	1,8
2015-05-05 08:00	110	31	100	3,5	17,33	2,82	7,2	1007,51	2,39	-1,08	16,92	6,55	4,5	0,00	1,8
2015-05-05 08:30	92	31	100	1,2	17,33	3,32	7,2	1007,51	2,89	3,32	16,92	7,05	4,3	0,00	1,8
2015-05-05 09:00	110	31	100	1,2	17,33	3,62	7,2	1008,51	3,19	3,62	16,92	7,35	3,9	0,00	1,8
2015-05-05 09:30	100	31	100	0,0	17,33	3,42	7,2	1008,51	2,99	3,42	16,92	7,15	3,5	0,00	1,8
2015-05-05 10:00	94	31	100	1,4	17,33	3,42	7,2	1008,51	2,99	3,42	16,92	7,15	3,7	0,00	1,8
2015-05-05 10:30	106	31	100	1,6	17,33	3,72	7,2	1008,51	3,29	3,72	16,92	7,45	3,5	0,00	1,8
2015-05-05 11:00	115	31	100	3,5	17,43	3,92	7,2	1008,51	3,49	0,16	17,02	7,65	4,9	0,00	1,8
2015-05-05 11:30	94	31	100	1,6	17,43	4,12	7,2	1008,51	3,68	4,12	17,02	7,85	3,9	0,00	1,8
2015-05-05 12:00	92	31	100	1,8	17,43	4,22	7,2	1008,51	3,78	4,22	17,02	7,95	2,8	0,00	1,8
2015-05-05 12:30	94	32	100	1,4	17,43	4,72	7,2	1008,51	4,28	4,72	17,05	8,45	3,0	0,00	1,8
2015-05-05 13:00	99	32	100	1,6	17,43	5,42	7,2	1008,51	4,98	5,42	17,05	9,15	3,7	0,00	1,8
2015-05-05 13:30	112	32	100	2,2	17,43	5,42	7,2	1008,51	4,98	5,42	17,05	9,15	3,7	0,00	1,8
2015-05-05 14:00	106	32	100	2,8	17,43	5,82	7,2	1008,51	5,38	3,32	17,05	9,55	3,7	0,00	1,8
2015-05-05 14:30	180	32	100	2,6	17,43	6,12	7,2	1008,51	5,68	4,65	17,05	9,85	6,2	0,00	1,8
2015-05-05 15:00	133	32	100	2,4	17,33	5,82	7,2	1008,51	5,38	4,33	16,95	9,55	5,2	0,00	1,8
2015-05-05 15:30	136	32	100	3,1	17,33	5,82	7,2	1007,51	5,38	3,32	16,95	9,55	5,4	0,00	1,8
2015-05-05 16:00	136	32	100	4,1	17,33	6,42	7,2	1007,51	5,98	1,01	16,95	10,15	5,4	0,00	1,8
2015-05-05 16:30	135	32	100	3,7	17,33	6,92	7,2	1007,51	6,48	2,58	16,95	10,65	6,2	0,00	1,8
2015-05-05 17:00	82	32	95	1,8	17,43	7,52	7,2	1007,51	6,31	7,52	17,05	10,82	6,9	0,00	1,8
2015-05-05 17:30	96	32	92	1,2	17,53	8,12	7,2	1007,51	6,42	8,12	17,15	11,18	7,5	0,00	1,8
2015-05-05 18:00	92	32	92	2,4	17,53	7,82	7,2	1007,51	6,12	6,44	17,15	10,87	4,3	0,00	1,8
2015-05-05 18:30	84	32	94	1,4	17,53	7,52	7,2	1006,51	6,15	7,52	17,15	10,74	3,7	0,00	1,8

Datum	Vindrikt °	Fukt inne Rh%	Fukt ute Rh%	Vindhast m/s	Temp in °C	Temp ute °C	Nb. Mån mm	Tryck Mbar	Daggp °C	Kyleffekt °C	Vix inne °C	Vix ute °C	Vindby m/s	Korr lufttryck	Nederb./dygn mm
2015-05-05 19:00	87	32	95	2,4	17,53	7,12	7,2	1006,51	5,91	5,70	17,15	10,42	4,5	0,00	1,8
2015-05-05 19:30	92	32	97	3,3	17,43	6,82	7,2	1006,51	5,92	3,44	17,05	10,29	5,2	0,00	1,8
2015-05-05 20:00	112	32	97	2,0	17,43	6,62	7,2	1006,51	5,72	6,62	17,05	10,09	5,6	0,00	1,8
2015-05-05 20:30	113	32	100	2,2	17,33	6,32	7,2	1006,51	5,88	6,32	16,95	10,05	4,7	0,00	1,8
2015-05-05 21:00	98	32	100	2,0	17,33	6,12	7,2	1006,51	5,68	6,12	16,95	9,85	3,7	0,00	1,8
2015-05-05 21:30	107	32	100	2,4	17,33	6,02	7,2	1006,51	5,58	4,54	16,95	9,75	4,9	0,00	1,8
2015-05-05 22:00	93	32	100	1,8	17,23	5,92	7,2	1006,51	5,48	5,92	16,85	9,65	4,9	0,00	1,8
2015-05-05 22:30	109	32	100	1,2	17,13	5,72	7,2	1006,51	5,28	5,72	16,75	9,45	4,3	0,00	1,8
2015-05-05 23:00	96	32	100	2,4	17,13	5,62	7,2	1005,51	5,18	4,12	16,75	9,35	5,2	0,00	1,8
2015-05-05 23:30	103	32	100	1,4	17,03	5,42	7,2	1005,51	4,98	5,42	16,65	9,15	3,5	0,00	1,8
2015-05-06 00:00	107	32	100	1,6	17,03	5,42	7,2	1005,51	4,98	5,42	16,65	9,15	4,5	0,00	0,0
2015-05-06 00:30	94	32	100	2,6	16,93	5,32	7,2	1004,51	4,88	3,80	16,55	9,05	5,8	0,00	0,0
2015-05-06 01:00	104	32	100	1,8	16,83	5,32	7,2	1004,51	4,88	5,32	16,45	9,05	5,6	0,00	0,0
2015-05-06 01:30	115	32	100	2,2	16,83	5,22	7,2	1003,51	4,78	5,22	16,45	8,95	4,5	0,00	0,0
2015-05-06 02:00	92	32	100	2,4	16,83	5,22	7,8	1003,51	4,78	3,70	16,45	8,95	3,9	0,60	0,6
2015-05-06 02:30	101	32	100	3,5	16,73	5,32	7,8	1002,51	4,88	1,75	16,35	9,05	5,8	0,60	0,6
2015-05-06 03:00	96	32	100	2,4	16,73	5,32	7,8	1001,51	4,88	3,80	16,35	9,05	7,3	0,00	0,6
2015-05-06 03:30	117	32	100	1,4	16,73	5,32	7,8	1001,51	4,88	5,32	16,35	9,05	5,2	0,00	0,6
2015-05-06 04:00	94	32	100	2,0	16,73	5,42	7,8	1001,51	4,98	5,42	16,35	9,15	5,2	0,00	0,6
2015-05-06 04:30	98	32	100	2,4	16,83	5,32	9,0	1001,51	4,88	3,80	16,45	9,05	6,8	1,20	1,8
2015-05-06 05:00	95	32	100	2,8	16,83	5,22	9,0	1001,51	4,78	2,66	16,45	8,95	7,3	1,20	1,8
2015-05-06 05:30	103	32	100	4,3	16,93	5,22	9,0	1000,51	4,78	-0,43	16,55	8,95	6,8	0,00	1,8
2015-05-06 06:00	95	32	100	2,6	16,93	5,22	9,6	1000,51	4,78	3,70	16,55	8,95	6,0	0,60	2,4
2015-05-06 06:30	127	33	100	4,3	17,03	5,32	9,6	1000,51	4,88	-0,31	16,69	9,05	6,0	0,60	2,4
2015-05-06 07:00	98	33	100	2,6	17,13	5,42	9,6	1000,51	4,98	3,91	16,79	9,15	5,2	0,00	2,4
2015-05-06 07:30	105	33	100	3,0	17,23	5,52	9,6	1000,51	5,08	2,99	16,89	9,25	5,0	0,00	2,4
2015-05-06 08:00	99	33	100	1,8	17,33	5,62	10,8	999,51	5,18	5,62	16,99	9,35	5,0	1,20	3,6
2015-05-06 08:30	103	33	100	2,0	17,43	5,82	10,8	999,51	5,38	5,82	17,09	9,55	5,4	1,20	3,6
2015-05-06 09:00	110	33	100	2,4	17,53	5,82	10,8	999,51	5,38	4,33	17,19	9,55	4,5	0,00	3,6
2015-05-06 09:30	87	33	100	1,6	17,53	5,92	11,4	999,51	5,48	5,92	17,19	9,65	5,2	0,60	4,2
2015-05-06 10:00	85	33	100	0,0	17,53	5,92	11,4	999,51	5,48	5,92	17,19	9,65	4,5	0,60	4,2
2015-05-06 10:30	83	33	100	1,2	17,53	5,82	11,4	999,51	5,38	5,82	17,19	9,55	3,1	0,00	4,2
2015-05-06 11:00	89	33	100	0,0	17,53	5,92	11,4	999,51	5,48	5,92	17,19	9,65	2,8	0,00	4,2
2015-05-06 11:30	97	33	100	1,4	17,53	6,12	11,4	999,51	5,68	6,12	17,19	9,85	2,6	0,00	4,2
2015-05-06 12:00	107	33	100	0,0	17,43	6,22	11,4	999,51	5,78	6,22	17,09	9,95	2,2	0,00	4,2
2015-05-06 12:30	103	33	100	2,2	17,43	6,42	12,0	998,51	5,98	6,42	17,09	10,15	3,9	0,60	4,8
2015-05-06 13:00	100	33	100	1,8	17,43	6,52	12,0	998,51	6,08	6,52	17,09	10,25	3,3	0,60	4,8
2015-05-06 13:30	101	33	100	1,2	17,43	6,62	12,0	998,51	6,18	6,62	17,09	10,35	2,6	0,00	4,8
2015-05-06 14:00	99	33	100	1,6	17,43	6,82	12,0	998,51	6,38	6,82	17,09	10,55	3,1	0,00	4,8
2015-05-06 14:30	111	33	100	1,8	17,43	6,92	12,0	998,51	6,48	6,92	17,09	10,65	3,5	0,00	4,8
2015-05-06 15:00	89	33	100	0,0	17,43	7,02	13,2	998,51	6,58	7,02	17,09	10,75	3,9	1,20	6,0
2015-05-06 15:30	129	33	100	3,0	17,33	7,12	13,2	998,51	6,68	4,74	16,99	10,85	3,5	1,20	6,0
2015-05-06 16:00	104	33	100	1,2	17,33	7,12	14,4	998,51	6,68	7,12	16,99	10,85	3,0	1,20	7,2
2015-05-06 16:30	132	33	100	2,0	17,33	7,12	14,4	998,51	6,68	7,12	16,99	10,85	2,6	1,20	7,2
2015-05-06 17:00	117	33	100	0,0	17,23	7,12	14,4	997,50	6,68	7,12	16,89	10,85	2,6	0,00	7,2
2015-05-06 17:30	123	33	100	0,0	17,23	7,22	14,4	997,50	6,78	7,22	16,89	10,95	2,2	0,00	7,2

Datum	Vindrikt °	Fukt inne Rh%	Fukt ute Rh%	Vindhast m/s	Temp in °C	Temp ute °C	Nb. Mån mm	Tryck Mbar	Daggp °C	Kyleffekt °C	Vix inne °C	Vix ute °C	Vindby m/s	Korr lufttryck	Nederb./dygn mm
2015-05-06 18:00	135	33	100	1,4	17,23	7,32	14,4	997,50	6,88	7,32	16,89	11,05	2,4	0,00	7,2
2015-05-06 18:30	108	33	100	1,4	17,23	7,52	14,4	998,51	7,08	7,52	16,89	11,25	3,1	0,00	7,2
2015-05-06 19:00	125	33	100	0,0	17,23	7,72	14,4	998,51	7,28	7,72	16,89	11,45	2,0	0,00	7,2
2015-05-06 19:30	130	33	100	0,0	17,23	7,92	14,4	998,51	7,47	7,92	16,89	11,65	1,8	0,00	7,2
2015-05-06 20:00	119	33	100	0,0	17,23	8,02	14,4	998,51	7,57	8,02	16,89	11,75	1,6	0,00	7,2
2015-05-06 20:30	113	33	100	0,0	17,23	7,82	14,4	998,51	7,38	7,82	16,89	11,55	2,2	0,00	7,2
2015-05-06 21:00	115	33	100	1,4	17,23	7,82	14,4	998,51	7,38	7,82	16,89	11,55	1,6	0,00	7,2
2015-05-06 21:30	113	33	100	0,0	17,13	7,72	14,4	998,51	7,28	7,72	16,79	11,45	1,4	0,00	7,2
2015-05-06 22:00	110	33	100	0,0	17,13	7,72	14,4	998,51	7,28	7,72	16,79	11,45	0,0	0,00	7,2
2015-05-06 22:30	99	33	100	0,0	17,03	7,42	14,4	998,51	6,98	7,42	16,69	11,15	1,6	0,00	7,2
2015-05-06 23:00	93	33	100	0,0	17,03	6,72	14,4	999,51	6,28	6,72	16,69	10,45	0,0	0,00	7,2
2015-05-06 23:30	98	33	100	0,0	17,03	5,72	14,4	999,51	5,28	5,72	16,69	9,45	0,0	0,00	7,2
2015-05-07 00:00	115	33	100	1,6	17,03	5,22	14,4	999,51	4,78	5,22	16,69	8,95	2,0	0,00	0,0
2015-05-07 00:30	141	33	100	2,0	16,93	5,12	14,4	999,51	4,68	5,12	16,59	8,85	3,7	0,00	0,0
2015-05-07 01:00	133	33	100	2,4	16,93	4,82	14,4	999,51	4,38	3,27	16,59	8,55	4,3	0,00	0,0
2015-05-07 01:30	171	33	100	2,8	16,83	4,72	14,4	1000,51	4,28	2,12	16,49	8,45	3,9	0,00	0,0
2015-05-07 02:00	158	33	100	1,2	16,83	4,72	14,4	1000,51	4,28	4,72	16,49	8,45	4,5	0,00	0,0
2015-05-07 02:30	146	33	99	1,4	16,73	4,52	14,4	1000,51	3,94	4,52	16,39	8,16	4,1	0,00	0,0
2015-05-07 03:00	140	33	99	0,0	16,73	4,32	14,4	1000,51	3,74	4,32	16,39	7,96	4,3	0,00	0,0
2015-05-07 03:30	107	33	99	0,0	16,73	3,82	14,4	1000,51	3,24	3,82	16,39	7,46	2,6	0,00	0,0
2015-05-07 04:00	103	33	99	0,0	16,73	3,02	14,4	1000,51	2,44	3,02	16,39	6,66	0,0	0,00	0,0
2015-05-07 04:30	102	33	99	0,0	16,63	2,62	14,4	1000,51	2,04	2,62	16,29	6,26	0,0	0,00	0,0
2015-05-07 05:00	101	33	100	0,0	16,63	2,32	14,4	1001,51	1,89	2,32	16,29	6,05	0,0	0,00	0,0
2015-05-07 05:30	101	33	100	0,0	16,63	3,22	14,4	1001,51	2,79	3,22	16,29	6,95	1,2	0,00	0,0
2015-05-07 06:00	87	33	100	0,0	16,63	4,62	14,4	1001,51	4,18	4,62	16,29	8,35	1,4	0,00	0,0
2015-05-07 06:30	128	33	99	1,8	16,73	5,22	14,4	1001,51	4,63	5,22	16,39	8,86	2,2	0,00	0,0
2015-05-07 07:00	115	33	96	1,6	17,03	6,22	14,4	1001,51	5,17	6,22	16,69	9,61	2,8	0,00	0,0
2015-05-07 07:30	101	33	93	1,2	17,23	6,82	14,4	1001,51	5,30	6,82	16,89	9,96	3,0	0,00	0,0
2015-05-07 08:00	139	33	90	3,0	17,33	7,42	14,4	1001,51	5,40	5,07	16,99	10,31	4,9	0,00	0,0
2015-05-07 08:30	128	33	86	2,6	17,43	8,12	14,4	1001,51	5,41	6,76	17,09	10,70	5,6	0,00	0,0
2015-05-07 09:00	108	33	81	2,4	17,33	8,32	14,4	1001,51	4,71	6,97	16,99	10,52	7,1	0,00	0,0
2015-05-07 09:30	167	33	75	3,5	17,33	8,52	14,4	1001,51	3,76	5,36	16,99	10,30	6,4	0,00	0,0
2015-05-07 10:00	164	33	73	3,3	17,33	8,72	14,4	1001,51	3,56	5,59	16,99	10,36	7,1	0,00	0,0
2015-05-07 10:30	132	33	68	4,5	17,33	9,92	14,4	1001,51	3,65	4,41	16,99	11,24	7,7	0,00	0,0
2015-05-07 11:00	140	33	64	4,3	17,23	10,62	14,4	1002,51	3,41	6,07	16,89	11,69	9,4	0,00	0,0
2015-05-07 11:30	139	33	63	5,6	17,23	10,92	14,4	1002,51	3,46	4,77	16,89	11,93	8,3	0,00	0,0
2015-05-07 12:00	130	33	57	2,6	17,23	10,82	14,4	1002,51	1,89	9,61	16,89	11,48	9,0	0,00	0,0
2015-05-07 12:30	151	33	55	3,0	17,23	12,22	14,4	1001,51	2,66	10,31	16,89	12,78	7,5	0,00	0,0
2015-05-07 13:00	129	33	54	3,7	17,23	11,22	14,4	1001,51	1,46	7,60	16,89	11,72	6,9	0,00	0,0
2015-05-07 13:30	154	33	52	5,0	17,23	12,52	14,4	1001,51	2,10	7,23	16,89	12,92	9,0	0,00	0,0
2015-05-07 14:00	125	33	65	4,1	17,13	10,52	14,4	1001,51	3,55	5,95	16,79	11,65	9,0	0,00	0,0
2015-05-07 14:30	96	33	67	3,1	17,13	11,12	14,4	1001,51	4,57	9,11	16,79	12,37	6,9	0,00	0,0
2015-05-07 15:00	110	33	67	6,8	17,13	11,62	14,4	1001,51	5,05	4,35	16,79	12,88	6,9	0,00	0,0
2015-05-07 15:30	155	33	63	3,0	17,13	11,42	14,4	1001,51	3,93	9,44	16,79	12,43	8,1	0,00	0,0
2015-05-07 16:00	111	33	68	3,1	17,13	11,22	14,4	1001,51	4,89	9,22	16,79	12,54	5,4	0,00	0,0
2015-05-07 16:30	160	33	64	4,1	17,23	11,72	14,4	1001,51	4,45	7,39	16,89	12,79	5,4	0,00	0,0

Datum	Vindrikt °	Fukt inne Rh%	Fukt ute Rh%	Vindhast m/s	Temp in °C	Temp ute °C	Nb. Mån mm	Tryck Mbar	Daggp °C	Kyleffekt °C	Vix inne °C	Vix ute °C	Vindby m/s	Korr lufttryck	Nederb./dygn mm
2015-05-07 17:00	107	33	68	1,2	17,23	11,32	14,4	1001,51	4,98	11,32	16,89	12,64	6,9	0,00	0,0
2015-05-07 17:30	95	33	68	1,4	17,33	12,12	14,4	1001,51	5,74	12,12	16,99	13,44	3,0	0,00	0,0
2015-05-07 18:00	104	33	68	1,6	17,43	11,12	14,4	1001,51	4,79	11,12	17,09	12,44	2,6	0,00	0,0
2015-05-07 18:30	113	33	71	2,4	17,33	10,72	14,4	1001,51	5,06	9,50	16,99	12,23	3,3	0,00	0,0
2015-05-07 19:00	97	33	70	3,3	17,33	10,52	14,4	1001,51	4,66	7,62	16,99	11,97	4,5	0,00	0,0
2015-05-07 19:30	124	33	88	2,4	17,23	8,02	16,2	1001,51	5,65	6,65	16,89	10,76	11,1	1,80	1,8
2015-05-07 20:00	100	33	96	1,4	17,23	7,42	16,8	1001,51	6,36	7,42	16,89	10,81	5,4	2,40	2,4
2015-05-07 20:30	99	33	96	0,0	17,23	7,42	16,8	1001,51	6,36	7,42	16,89	10,81	2,4	0,60	2,4
2015-05-07 21:00	94	33	95	1,2	17,23	7,32	16,8	1001,51	6,11	7,32	16,89	10,62	2,2	0,00	2,4
2015-05-07 21:30	85	33	96	0,0	17,13	7,02	16,8	1001,51	5,97	7,02	16,79	10,41	3,0	0,00	2,4
2015-05-07 22:00	106	33	98	1,6	17,13	6,62	16,8	1001,51	5,88	6,62	16,79	10,18	3,1	0,00	2,4
2015-05-07 22:30	96	33	100	0,0	17,13	6,42	16,8	1001,51	5,98	6,42	16,79	10,15	3,9	0,00	2,4
2015-05-07 23:00	98	33	100	0,0	17,03	6,22	16,8	1001,51	5,78	6,22	16,69	9,95	1,8	0,00	2,4
2015-05-07 23:30	94	33	100	0,0	17,03	6,12	16,8	1001,51	5,68	6,12	16,69	9,85	2,0	0,00	2,4
2015-05-08 00:00	84	33	100	0,0	17,03	6,02	16,8	1001,51	5,58	6,02	16,69	9,75	1,4	0,00	0,0
2015-05-08 00:30	83	33	100	0,0	17,03	5,82	16,8	1001,51	5,38	5,82	16,69	9,55	2,0	0,00	0,0
2015-05-08 01:00	99	33	100	0,0	16,93	5,72	16,8	1001,51	5,28	5,72	16,59	9,45	2,2	0,00	0,0
2015-05-08 01:30	93	33	100	0,0	16,93	5,72	16,8	1001,51	5,28	5,72	16,59	9,45	1,8	0,00	0,0
2015-05-08 02:00	91	33	100	0,0	16,93	5,62	16,8	1001,51	5,18	5,62	16,59	9,35	1,2	0,00	0,0
2015-05-08 02:30	79	33	100	0,0	16,83	5,42	16,8	1001,51	4,98	5,42	16,49	9,15	1,6	0,00	0,0
2015-05-08 03:00	100	33	100	0,0	16,83	5,32	16,8	1001,51	4,88	5,32	16,49	9,05	1,6	0,00	0,0
2015-05-08 03:30	98	33	100	0,0	16,83	5,32	16,8	1001,51	4,88	5,32	16,49	9,05	1,2	0,00	0,0
2015-05-08 04:00	102	33	100	0,0	16,83	5,42	16,8	1001,51	4,98	5,42	16,49	9,15	0,0	0,00	0,0
2015-05-08 04:30	108	33	100	0,0	16,83	5,42	16,8	1001,51	4,98	5,42	16,49	9,15	0,0	0,00	0,0
2015-05-08 05:00	106	33	100	0,0	16,73	5,42	16,8	1001,51	4,98	5,42	16,39	9,15	0,0	0,00	0,0
2015-05-08 05:30	112	33	100	0,0	16,73	5,42	16,8	1001,51	4,98	5,42	16,39	9,15	2,0	0,00	0,0
2015-05-08 06:00	109	33	100	0,0	16,73	5,72	16,8	1001,51	5,28	5,72	16,39	9,45	1,2	0,00	0,0
2015-05-08 06:30	118	33	100	0,0	16,83	5,92	18,0	1001,51	5,48	5,92	16,49	9,65	1,4	1,20	1,2
2015-05-08 07:00	83	33	100	0,0	17,03	6,12	18,0	1001,51	5,68	6,12	16,69	9,85	1,6	1,20	1,2
2015-05-08 07:30	120	33	100	1,2	17,33	6,32	18,0	1002,51	5,88	6,32	16,99	10,05	2,2	0,00	1,2
2015-05-08 08:00	118	33	100	0,0	17,43	6,72	18,0	1001,51	6,28	6,72	17,09	10,45	2,6	0,00	1,2
2015-05-08 08:30	123	33	100	0,0	17,53	6,82	18,0	1002,51	6,38	6,82	17,19	10,55	2,0	0,00	1,2
2015-05-08 09:00	130	33	100	0,0	17,53	7,02	18,0	1002,51	6,58	7,02	17,19	10,75	1,8	0,00	1,2
2015-05-08 09:30	141	33	100	1,4	17,53	7,02	18,0	1002,51	6,58	7,02	17,19	10,75	2,8	0,00	1,2
2015-05-08 10:00	109	33	100	0,0	17,53	7,02	18,0	1002,51	6,58	7,02	17,19	10,75	2,4	0,00	1,2
2015-05-08 10:30	151	33	100	0,0	17,53	8,12	18,0	1002,51	7,67	8,12	17,19	11,85	2,4	0,00	1,2
2015-05-08 11:00	251	33	100	1,4	17,53	8,32	18,0	1002,51	7,87	8,32	17,19	12,05	2,6	0,00	1,2
2015-05-08 11:30	266	33	97	0,0	17,53	9,22	18,0	1002,51	8,31	9,22	17,19	12,69	2,0	0,00	1,2
2015-05-08 12:00	333	33	86	0,0	17,53	9,02	18,0	1002,51	6,29	9,02	17,19	11,60	2,4	0,00	1,2
2015-05-08 12:30	351	33	83	1,4	17,53	8,02	18,0	1002,51	4,78	8,02	17,19	10,37	3,3	0,00	1,2
2015-05-08 13:00	303	33	88	1,4	17,53	8,32	18,0	1002,51	5,95	8,32	17,19	11,06	3,3	0,00	1,2
2015-05-08 13:30	306	33	90	1,2	17,43	7,72	18,0	1002,51	5,70	7,72	17,09	10,61	3,1	0,00	1,2
2015-05-08 14:00	320	33	92	1,8	17,33	7,12	18,0	1002,51	5,43	7,12	16,99	10,17	3,3	0,00	1,2
2015-05-08 14:30	312	33	94	1,2	17,23	6,02	19,8	1003,51	4,66	6,02	16,89	9,24	3,7	1,80	3,0
2015-05-08 15:00	344	33	98	0,0	17,23	6,22	20,4	1003,51	5,48	6,22	16,89	9,78	3,9	2,40	3,6
2015-05-08 15:30	335	33	97	1,8	17,23	4,72	22,2	1003,51	3,84	4,72	16,89	8,19	6,4	2,40	5,4

Datum	Vindrikt	Fukt inne	Fukt ute	Vindhast	Temp in	Temp ute	Nb. Mån	Tryck	Dagpp	Kyleffekt	Vix inne	Vix ute	Vindby	Korr lufttryck	Nederb./dygn
	°	Rh%	Rh%	m/s	°C	°C	mm	Mbar	°C	°C	°C	°C	m/s		mm
2015-05-08 16:00	328	33	96	3,1	17,23	3,82	22,2	1004,51	2,79	1,13	16,89	7,20	5,6	1,80	5,4
2015-05-08 16:30	351	33	98	2,0	17,23	3,52	23,4	1004,51	2,79	3,52	16,89	7,07	4,1	1,20	6,6
2015-05-08 17:00	299	33	98	1,2	17,13	3,12	24,0	1004,51	2,39	3,12	16,79	6,67	4,1	1,80	7,2
2015-05-08 17:30	328	33	99	0,0	17,13	3,72	25,2	1004,51	3,14	3,72	16,79	7,36	3,5	1,80	8,4
2015-05-08 18:00	319	33	98	2,0	17,13	3,62	26,4	1004,51	2,89	3,62	16,79	7,17	3,9	2,40	9,6
2015-05-08 18:30	316	33	98	2,6	17,13	3,42	27,6	1004,51	2,69	1,80	16,79	6,97	4,1	2,40	10,8
2015-05-08 19:00	307	33	98	2,0	17,13	3,32	27,6	1005,51	2,59	3,32	16,79	6,87	4,1	1,20	10,8
2015-05-08 19:30	288	33	98	0,0	17,03	3,32	27,6	1005,51	2,59	3,32	16,69	6,87	3,9	0,00	10,8
2015-05-08 20:00	293	33	98	1,4	17,03	3,22	27,6	1005,51	2,49	3,22	16,69	6,77	3,7	0,00	10,8
2015-05-08 20:30	313	33	98	2,0	17,03	3,12	28,2	1005,51	2,39	3,12	16,69	6,67	3,1	0,60	11,4
2015-05-08 21:00	310	33	97	2,8	16,93	3,02	28,2	1005,51	2,15	0,26	16,59	6,49	4,3	0,60	11,4
2015-05-08 21:30	283	33	98	1,4	16,93	2,92	28,2	1005,51	2,20	2,92	16,59	6,47	3,3	0,00	11,4
2015-05-08 22:00	301	33	98	1,4	16,83	2,62	29,4	1006,51	1,90	2,62	16,49	6,17	3,3	1,20	12,6
2015-05-08 22:30	299	33	99	3,9	16,73	2,52	29,4	1006,51	1,94	-2,55	16,39	6,16	4,5	1,20	12,6
2015-05-08 23:00	304	33	98	1,2	16,63	2,52	29,4	1006,51	1,80	2,52	16,29	6,07	4,5	0,00	12,6
2015-05-08 23:30	293	33	98	1,8	16,53	2,52	30,0	1006,51	1,80	2,52	16,19	6,07	4,1	0,60	13,2
2015-05-09 00:00	318	34	98	2,0	16,53	2,42	30,0	1006,51	1,70	2,42	16,23	5,97	4,5	0,60	0,0
2015-05-09 00:30	320	34	97	2,4	16,43	2,42	30,0	1006,51	1,55	0,74	16,13	5,89	4,7	0,00	0,0
2015-05-09 01:00	301	34	97	2,0	16,33	2,42	30,0	1007,51	1,55	2,42	16,03	5,89	4,3	0,00	0,0
2015-05-09 01:30	319	34	95	2,4	16,33	2,32	30,0	1007,51	1,15	0,64	16,03	5,62	4,9	0,00	0,0
2015-05-09 02:00	300	34	94	0,0	16,23	2,32	30,0	1007,51	1,00	2,32	15,93	5,53	4,9	0,00	0,0
2015-05-09 02:30	301	34	93	2,2	16,23	2,22	30,0	1007,51	0,75	2,22	15,93	5,35	5,4	0,00	0,0
2015-05-09 03:00	315	34	92	3,1	16,13	2,02	30,0	1008,51	0,39	-0,83	15,83	5,07	5,2	0,00	0,0
2015-05-09 03:30	262	34	93	2,0	16,13	2,02	30,0	1008,51	0,55	2,02	15,83	5,15	3,7	0,00	0,0
2015-05-09 04:00	317	34	93	1,6	16,13	1,92	30,0	1008,51	0,45	1,92	15,83	5,05	4,9	0,00	0,0
2015-05-09 04:30	270	34	91	2,6	16,13	1,92	30,0	1008,51	0,14	0,21	15,83	4,89	4,7	0,00	0,0
2015-05-09 05:00	289	34	91	2,0	16,03	1,92	30,0	1008,51	0,14	1,92	15,73	4,89	4,3	0,00	0,0
2015-05-09 05:30	278	34	91	2,0	16,03	1,92	30,0	1009,51	0,14	1,92	15,73	4,89	4,7	0,00	0,0
2015-05-09 06:00	311	34	88	1,8	16,03	2,02	30,0	1009,51	-0,24	2,02	15,73	4,75	4,1	0,00	0,0
2015-05-09 06:30	325	34	87	2,0	16,03	2,22	30,0	1009,51	-0,21	2,22	15,73	4,87	4,7	0,00	0,0
2015-05-09 07:00	316	34	87	2,6	16,33	2,12	30,0	1009,51	-0,30	0,42	16,03	4,77	3,7	0,00	0,0
2015-05-09 07:30	264	33	85	2,4	16,63	2,42	30,0	1009,51	-0,34	0,74	16,29	4,92	4,5	0,00	0,0
2015-05-09 08:00	327	33	81	3,0	16,73	3,32	30,0	1010,51	-0,15	0,59	16,39	5,52	5,2	0,00	0,0
2015-05-09 08:30	304	33	77	2,0	16,73	3,92	30,0	1010,51	-0,29	3,92	16,39	5,83	4,3	0,00	0,0
2015-05-09 09:00	308	33	78	2,4	16,73	3,82	30,0	1010,51	-0,21	2,22	16,39	5,80	4,7	0,00	0,0
2015-05-09 09:30	301	33	78	1,4	16,73	4,72	30,0	1010,51	0,67	4,72	16,39	6,71	4,5	0,00	0,0
2015-05-09 10:00	336	33	76	3,0	16,73	4,72	30,0	1011,51	0,29	2,12	16,39	6,56	4,7	0,00	0,0
2015-05-09 10:30	283	33	75	2,0	16,73	5,52	30,0	1011,51	0,87	5,52	16,39	7,30	5,6	0,00	0,0
2015-05-09 11:00	295	33	71	2,6	16,73	5,82	30,0	1011,51	0,37	4,33	16,39	7,33	5,0	0,00	0,0
2015-05-09 11:30	282	33	68	2,8	16,63	6,12	30,0	1011,51	0,03	3,65	16,29	7,43	5,0	0,00	0,0
2015-05-09 12:00	303	33	57	2,2	16,63	6,22	30,0	1011,51	-2,40	6,22	16,29	6,88	6,4	0,00	0,0
2015-05-09 12:30	255	33	62	3,0	16,63	6,52	30,0	1011,51	-0,92	4,09	16,29	7,47	5,6	0,00	0,0
2015-05-09 13:00	303	33	56	1,8	16,53	6,42	30,0	1011,51	-2,47	6,42	16,19	7,03	6,2	0,00	0,0
2015-05-09 13:30	286	33	60	2,0	16,53	7,82	30,0	1011,51	-0,17	7,82	16,19	8,65	5,6	0,00	0,0
2015-05-09 14:00	289	33	53	3,0	16,53	8,02	30,0	1012,51	-1,77	5,72	16,19	8,47	5,0	0,00	0,0
2015-05-09 14:30	280	33	53	3,7	16,53	7,72	30,0	1012,51	-2,05	3,52	16,19	8,17	3,9	0,00	0,0

Datum	Vindrikt	Fukt inne	Fukt ute	Vindhast	Temp in	Temp ute	Nb. Mån	Tryck	Dagpp	Kyleffekt	Vix inne	Vix ute	Vindby	Korr lufttryck	Nederb./dygn
	°	Rh%	Rh%	m/s	°C	°C	mm	Mbar	°C	°C	°C	°C	m/s		mm
2015-05-09 15:00	268	33	53	1,8	16,53	7,52	30,0	1012,51	-2,23	7,52	16,19	7,97	4,3	0,00	0,0
2015-05-09 15:30	286	33	54	3,0	16,53	8,52	30,0	1012,51	-1,04	6,27	16,19	9,02	4,3	0,00	0,0
2015-05-09 16:00	299	33	54	2,6	16,53	8,92	30,0	1012,51	-0,67	7,60	16,19	9,42	5,0	0,00	0,0
2015-05-09 16:30	316	33	57	2,4	16,63	8,12	30,0	1012,51	-0,63	6,76	16,29	8,78	5,4	0,00	0,0
2015-05-09 17:00	298	33	49	2,6	16,83	8,72	30,0	1012,51	-2,26	7,39	16,49	8,96	4,3	0,00	0,0
2015-05-09 17:30	255	33	47	2,4	16,93	9,22	30,0	1012,51	-2,40	7,92	16,59	9,37	4,1	0,00	0,0
2015-05-09 18:00	303	33	43	1,8	17,03	9,32	30,0	1012,51	-3,59	9,32	16,69	9,28	3,9	0,00	0,0
2015-05-09 18:30	301	33	44	1,6	17,13	9,22	30,0	1012,51	-3,35	9,22	16,79	9,23	3,1	0,00	0,0
2015-05-09 19:00	236	33	45	1,2	17,23	9,02	30,0	1012,51	-3,21	9,02	16,89	9,07	4,3	0,00	0,0
2015-05-09 19:30	312	33	44	0,0	17,33	9,22	30,0	1012,51	-3,35	9,22	16,99	9,23	2,4	0,00	0,0
2015-05-09 20:00	337	33	44	0,0	17,43	9,22	30,0	1012,51	-3,35	9,22	17,09	9,23	1,6	0,00	0,0
2015-05-09 20:30	337	33	42	0,0	17,53	9,52	30,0	1012,51	-3,75	9,52	17,19	9,44	1,2	0,00	0,0
2015-05-09 21:00	337	33	51	0,0	17,53	7,22	30,0	1012,51	-3,06	7,22	17,19	7,56	0,0	0,00	0,0
2015-05-09 21:30	337	33	59	0,0	17,43	4,52	30,0	1012,51	-3,50	4,52	17,09	5,29	0,0	0,00	0,0
2015-05-09 22:00	30	33	61	0,0	17,33	3,42	30,0	1012,51	-4,07	3,42	16,99	4,31	0,0	0,00	0,0
2015-05-09 22:30	36	33	63	0,0	17,23	3,02	30,0	1012,51	-3,99	3,02	16,89	4,02	0,0	0,00	0,0
2015-05-09 23:00	56	33	61	0,0	17,13	3,02	30,0	1011,51	-4,44	3,02	16,79	3,91	0,0	0,00	0,0
2015-05-09 23:30	72	33	63	0,0	17,03	2,72	30,0	1011,51	-4,27	2,72	16,69	3,72	0,0	0,00	0,0
2015-05-10 00:00	92	33	66	0,0	17,03	3,02	30,0	1011,51	-3,34	3,02	16,69	4,21	1,2	0,00	0,0
2015-05-10 00:30	99	33	70	0,0	16,93	2,72	30,0	1011,51	-2,80	2,72	16,59	4,16	1,2	0,00	0,0
2015-05-10 01:00	82	33	69	0,0	16,83	2,82	30,0	1011,51	-2,90	2,82	16,49	4,20	1,8	0,00	0,0
2015-05-10 01:30	92	33	71	0,0	16,83	2,72	30,0	1011,51	-2,60	2,72	16,49	4,23	1,8	0,00	0,0
2015-05-10 02:00	88	33	73	0,0	16,83	2,62	30,0	1011,51	-2,30	2,62	16,49	4,26	1,4	0,00	0,0
2015-05-10 02:30	101	33	75	0,0	16,73	2,42	30,0	1011,51	-2,11	2,42	16,39	4,19	1,8	0,00	0,0
2015-05-10 03:00	99	33	77	0,0	16,73	2,32	30,0	1011,51	-1,84	2,32	16,39	4,23	2,0	0,00	0,0
2015-05-10 03:30	103	33	78	0,0	16,73	2,12	30,0	1011,51	-1,85	2,12	16,39	4,10	1,8	0,00	0,0
2015-05-10 04:00	100	33	79	0,0	16,73	2,02	30,0	1011,51	-1,77	2,02	16,39	4,07	2,2	0,00	0,0
2015-05-10 04:30	96	33	80	0,0	16,73	2,22	30,0	1011,51	-1,40	2,22	16,39	4,35	2,2	0,00	0,0
2015-05-10 05:00	90	33	77	0,0	16,73	2,42	30,0	1011,51	-1,74	2,42	16,39	4,33	1,8	0,00	0,0
2015-05-10 05:30	101	33	77	0,0	16,83	2,52	30,0	1012,51	-1,65	2,52	16,49	4,43	1,4	0,00	0,0
2015-05-10 06:00	136	33	76	1,4	16,83	2,72	30,0	1012,51	-1,64	2,72	16,49	4,56	2,4	0,00	0,0
2015-05-10 06:30	145	33	77	0,0	16,93	3,02	30,0	1012,51	-1,16	3,02	16,59	4,93	1,6	0,00	0,0
2015-05-10 07:00	134	33	76	0,0	17,13	3,42	30,0	1012,51	-0,96	3,42	16,79	5,26	1,8	0,00	0,0
2015-05-10 07:30	150	33	73	1,2	17,33	4,32	30,0	1012,51	-0,67	4,32	16,99	5,96	2,4	0,00	0,0
2015-05-10 08:00	174	33	70	0,0	17,43	5,32	30,0	1012,51	-0,31	5,32	17,09	6,76	2,8	0,00	0,0
2015-05-10 08:30	271	33	68	1,6	17,43	6,02	30,0	1012,51	-0,06	6,02	17,09	7,33	3,5	0,00	0,0
2015-05-10 09:00	276	33	69	1,4	17,43	6,72	30,0	1012,51	0,82	6,72	17,09	8,10	3,0	0,00	0,0
2015-05-10 09:30	133	33	70	1,6	17,33	6,82	30,0	1012,51	1,12	6,82	16,99	8,26	3,9	0,00	0,0
2015-05-10 10:00	192	33	64	0,0	17,33	7,52	30,0	1012,51	0,49	7,52	16,99	8,59	5,2	0,00	0,0
2015-05-10 10:30	123	33	58	2,8	17,33	8,32	30,0	1012,51	-0,19	6,05	16,99	9,04	5,2	0,00	0,0
2015-05-10 11:00	94	33	55	2,2	17,23	8,92	30,0	1012,51	-0,40	8,92	16,89	9,47	5,8	0,00	0,0
2015-05-10 11:30	118	33	57	1,8	17,23	8,42	30,0	1012,51	-0,35	8,42	16,89	9,08	5,2	0,00	0,0
2015-05-10 12:00	115	33	58	2,0	17,23	8,02	30,0	1012,51	-0,47	8,02	16,89	8,74	4,9	0,00	0,0
2015-05-10 12:30	105	33	67	2,2	17,13	7,92	30,0	1012,51	1,53	7,92	16,79	9,17	4,7	0,00	0,0
2015-05-10 13:00	100	33	70	1,4	17,13	7,92	30,0	1012,51	2,17	7,92	16,79	9,36	4,3	0,00	0,0
2015-05-10 13:30	115	33	70	3,5	17,13	7,72	30,0	1012,51	1,98	4,46	16,79	9,16	4,7	0,00	0,0

Datum	Vindrikt °	Fukt inne Rh%	Fukt ute Rh%	Vindhast m/s	Temp in °C	Temp ute °C	Nb. Mån mm	Tryck Mbar	Dagpp °C	Kyleffekt °C	Vix inne °C	Vix ute °C	Vindby m/s	Korr lufttryck	Nederb./dygn mm
2015-05-10 14:00	304	33	75	2,4	17,03	7,02	30,0	1013,51	2,32	5,60	16,69	8,80	5,8	0,00	0,0
2015-05-10 14:30	288	33	89	2,2	17,03	5,22	30,0	1013,51	3,07	5,22	16,69	8,03	3,9	0,00	0,0
2015-05-10 15:00	319	33	92	2,0	17,03	4,72	31,2	1013,51	3,06	4,72	16,69	7,77	3,0	1,20	1,2
2015-05-10 15:30	346	33	93	2,8	17,03	4,52	31,2	1014,51	3,02	1,90	16,69	7,65	4,1	1,20	1,2
2015-05-10 16:00	6	33	96	2,0	17,03	3,52	31,2	1014,51	2,49	3,52	16,69	6,90	6,0	0,00	1,2
2015-05-10 16:30	356	33	92	1,8	17,03	4,12	31,2	1014,51	2,47	4,12	16,69	7,17	4,5	0,00	1,2
2015-05-10 17:00	351	33	90	0,0	17,13	4,82	31,2	1014,51	2,84	4,82	16,79	7,71	4,1	0,00	1,2
2015-05-10 17:30	347	33	87	3,3	17,23	5,62	31,2	1014,51	3,13	2,08	16,89	8,28	3,3	0,00	1,2
2015-05-10 18:00	335	33	87	0,0	17,23	6,12	31,2	1014,51	3,62	6,12	16,89	8,78	3,3	0,00	1,2
2015-05-10 18:30	315	33	84	0,0	17,23	6,32	31,2	1014,51	3,30	6,32	16,89	8,75	1,8	0,00	1,2
2015-05-10 19:00	351	33	60	1,8	17,33	6,42	31,2	1014,51	-1,48	6,42	16,99	7,25	4,7	0,00	1,2
2015-05-10 19:30	11	33	56	2,8	17,33	6,52	31,2	1015,51	-2,37	4,09	16,99	7,13	4,9	0,00	1,2
2015-05-10 20:00	335	33	53	2,4	17,43	6,52	31,2	1015,51	-3,16	5,07	17,09	6,97	4,3	0,00	1,2
2015-05-10 20:30	351	33	52	2,0	17,43	6,32	31,2	1015,51	-3,61	6,32	17,09	6,71	3,1	0,00	1,2
2015-05-10 21:00	341	33	55	0,0	17,43	5,62	31,2	1015,51	-3,47	5,62	17,09	6,17	3,5	0,00	1,2
2015-05-10 21:30	333	33	64	1,6	17,33	4,32	31,2	1016,51	-2,54	4,32	16,99	5,38	2,2	0,00	1,2
2015-05-10 22:00	344	33	69	0,0	17,23	3,62	31,2	1016,51	-2,14	3,62	16,89	5,00	2,2	0,00	1,2
2015-05-10 22:30	316	33	74	1,2	17,13	3,02	31,2	1016,51	-1,73	3,02	16,79	4,73	2,2	0,00	1,2
2015-05-10 23:00	312	33	79	2,0	17,03	2,42	31,2	1016,51	-1,38	2,42	16,69	4,47	2,0	0,00	1,2
2015-05-10 23:30	317	33	79	0,0	16,93	2,02	31,2	1016,51	-1,77	2,02	16,59	4,07	2,4	0,00	1,2
2015-05-11 00:00	351	33	85	0,0	16,83	1,32	31,2	1016,51	-1,42	1,32	16,49	3,82	1,8	0,00	0,0
2015-05-11 00:30	351	33	86	0,0	16,83	0,92	31,2	1016,51	-1,64	0,92	16,49	3,49	0,0	0,00	0,0
2015-05-11 01:00	351	33	86	0,0	16,73	0,41	31,2	1016,51	-2,13	0,41	16,39	2,99	0,0	0,00	0,0
2015-05-11 01:30	351	33	88	0,0	16,73	-0,39	31,2	1016,51	-2,60	-0,39	16,39	2,35	0,0	0,00	0,0
2015-05-11 02:00	351	33	89	0,0	16,73	-1,09	31,2	1017,52	-3,13	-1,09	16,39	1,73	0,0	0,00	0,0
2015-05-11 02:30	351	33	93	0,0	16,63	-0,49	31,2	1016,51	-1,92	-0,49	16,29	2,65	1,2	0,00	0,0
2015-05-11 03:00	351	33	92	0,0	16,63	-1,19	31,2	1016,51	-2,77	-1,19	16,29	1,87	0,0	0,00	0,0
2015-05-11 03:30	351	33	93	0,0	16,63	-1,79	31,2	1016,51	-3,21	-1,79	16,29	1,35	0,0	0,00	0,0
2015-05-11 04:00	1	33	93	0,0	16,53	-2,09	31,2	1016,51	-3,51	-2,09	16,19	1,05	0,0	0,00	0,0
2015-05-11 04:30	356	33	94	0,0	16,53	-2,19	31,2	1016,51	-3,46	-2,19	16,19	1,03	0,0	0,00	0,0
2015-05-11 05:00	356	33	96	0,0	16,53	-1,79	31,2	1016,51	-2,77	-1,79	16,19	1,60	0,0	0,00	0,0
2015-05-11 05:30	33	33	98	0,0	16,53	-0,09	31,2	1015,51	-0,79	-0,09	16,19	3,47	0,0	0,00	0,0
2015-05-11 06:00	41	33	94	0,0	16,43	1,32	31,2	1015,51	0,01	1,32	16,09	4,53	0,0	0,00	0,0
2015-05-11 06:30	92	33	92	1,4	16,53	1,32	31,2	1015,51	-0,30	1,32	16,19	4,37	1,6	0,00	0,0
2015-05-11 07:00	95	33	91	1,6	16,83	2,32	31,2	1014,51	0,53	2,32	16,49	5,29	4,1	0,00	0,0
2015-05-11 07:30	98	33	90	2,2	17,13	2,42	31,2	1014,51	0,48	2,42	16,79	5,31	3,1	0,00	0,0
2015-05-11 08:00	137	33	84	4,7	17,23	3,32	31,2	1013,51	0,37	-3,77	16,89	5,74	6,0	0,00	0,0
2015-05-11 08:30	116	33	74	5,2	17,33	4,52	31,2	1012,51	-0,28	-2,85	16,99	6,23	7,5	0,00	0,0
2015-05-11 09:00	94	33	73	3,0	17,33	5,22	31,2	1012,51	0,20	2,66	16,99	6,86	8,5	0,00	0,0
2015-05-11 09:30	158	33	65	5,0	17,33	6,72	31,2	1011,51	-0,05	-0,08	16,99	7,85	10,4	0,00	0,0
2015-05-11 10:00	117	33	62	8,9	17,23	7,82	31,8	1011,51	0,31	-2,57	16,89	8,77	10,4	0,60	0,6
2015-05-11 10:30	138	33	61	8,1	17,23	7,32	31,8	1011,51	-0,40	-2,82	16,89	8,21	13,0	0,60	0,6
2015-05-11 11:00	154	33	73	5,0	17,13	6,42	31,8	1010,51	1,35	-0,46	16,79	8,06	11,1	0,00	0,6
2015-05-11 11:30	168	33	70	3,0	17,03	7,22	31,8	1010,51	1,50	4,85	16,69	8,66	9,0	0,00	0,6
2015-05-11 12:00	174	33	70	6,8	17,03	8,12	31,8	1010,51	2,36	-0,35	16,69	9,56	9,2	0,00	0,6
2015-05-11 12:30	124	33	68	7,5	17,03	7,92	31,8	1010,51	1,75	-1,07	16,69	9,24	9,4	0,00	0,6

Datum	Vindrikt °	Fukt inne Rh%	Fukt ute Rh%	Vindhast m/s	Temp in °C	Temp ute °C	Nb. Mån mm	Tryck Mbar	Daggp °C	Kyleffekt °C	Vix inne °C	Vix ute °C	Vindby m/s	Korr lufttryck	Nederb./dygn mm
2015-05-11 13:00	132	33	70	3,0	17,03	8,02	31,8	1010,51	2,27	5,72	16,69	9,46	10,4	0,00	0,6
2015-05-11 13:30	164	33	73	5,2	16,93	8,52	31,8	1009,51	3,36	2,19	16,59	10,16	9,0	0,00	0,6
2015-05-11 14:00	147	33	72	4,7	16,93	8,72	31,8	1009,51	3,35	2,93	16,59	10,30	10,0	0,00	0,6
2015-05-11 14:30	176	33	73	3,5	16,93	9,22	31,8	1009,51	4,04	6,15	16,59	10,86	9,4	0,00	0,6
2015-05-11 15:00	164	33	78	6,4	16,93	8,52	31,8	1009,51	4,35	0,72	16,59	10,51	8,9	0,00	0,6
2015-05-11 15:30	150	33	81	5,8	16,93	8,72	31,8	1008,51	5,10	1,95	16,59	10,92	8,5	0,00	0,6
2015-05-11 16:00	133	33	75	4,3	16,93	8,72	31,8	1008,51	3,96	3,78	16,59	10,50	7,9	0,00	0,6
2015-05-11 16:30	183	33	72	3,5	16,93	9,12	31,8	1008,51	3,74	6,04	16,59	10,70	7,9	0,00	0,6
2015-05-11 17:00	147	33	74	3,9	16,93	9,02	31,8	1007,51	4,05	5,03	16,59	10,73	6,9	0,00	0,6
2015-05-11 17:30	166	33	70	5,2	16,93	9,32	31,8	1007,51	3,51	3,20	16,59	10,76	6,8	0,00	0,6
2015-05-11 18:00	141	33	71	4,7	16,93	9,12	31,8	1007,51	3,53	3,42	16,59	10,63	6,9	0,00	0,6
2015-05-11 18:30	165	33	72	6,4	16,93	9,12	31,8	1006,51	3,74	1,51	16,59	10,70	8,1	0,00	0,6
2015-05-11 19:00	171	33	75	3,9	16,93	8,82	31,8	1006,51	4,05	4,80	16,59	10,60	6,8	0,00	0,6
2015-05-11 19:30	160	33	76	3,1	16,93	8,62	31,8	1005,51	4,06	6,38	16,59	10,47	7,1	0,00	0,6
2015-05-11 20:00	151	33	77	3,9	16,93	8,52	31,8	1005,51	4,15	4,45	16,59	10,44	6,2	0,00	0,6
2015-05-11 20:30	142	33	80	3,9	16,93	8,22	31,8	1005,51	4,43	4,10	16,59	10,35	5,8	0,00	0,6
2015-05-11 21:00	196	33	82	3,5	16,93	8,02	31,8	1005,51	4,60	4,80	16,59	10,30	6,8	0,00	0,6
2015-05-11 21:30	123	33	83	3,7	16,83	7,52	31,8	1004,51	4,30	3,28	16,49	9,87	5,6	0,00	0,6
2015-05-11 22:00	134	33	87	3,7	16,83	7,32	31,8	1004,51	4,80	3,05	16,49	9,98	5,6	0,00	0,6
2015-05-11 22:30	131	33	87	3,1	16,83	7,32	31,8	1004,51	4,80	4,96	16,49	9,98	6,0	0,00	0,6
2015-05-11 23:00	121	33	89	2,4	16,83	7,12	31,8	1003,51	4,94	5,70	16,49	9,93	5,4	0,00	0,6
2015-05-11 23:30	99	33	91	2,0	16,73	7,02	31,8	1003,51	5,17	7,02	16,39	9,99	4,7	0,00	0,6
2015-05-12 00:00	121	33	94	3,7	16,73	6,82	31,8	1003,51	5,45	2,47	16,39	10,04	5,0	0,00	0,0
2015-05-12 00:30	178	33	97	2,4	16,73	6,62	31,8	1003,51	5,72	5,17	16,39	10,09	4,9	0,00	0,0
2015-05-12 01:00	167	33	99	0,0	16,63	6,42	33,0	1003,51	5,83	6,42	16,29	10,06	4,3	1,20	1,2
2015-05-12 01:30	148	33	99	0,0	16,63	6,42	33,6	1002,51	5,83	6,42	16,29	10,06	2,8	1,80	1,8
2015-05-12 02:00	176	33	100	0,0	16,63	6,22	34,8	1002,51	5,78	6,22	16,29	9,95	2,4	1,80	3,0
2015-05-12 02:30	162	33	100	1,6	16,63	5,82	34,8	1002,51	5,38	5,82	16,29	9,55	2,6	1,20	3,0
2015-05-12 03:00	151	33	100	1,2	16,63	5,72	34,8	1001,51	5,28	5,72	16,29	9,45	2,4	0,00	3,0
2015-05-12 03:30	141	33	100	0,0	16,63	5,52	34,8	1001,51	5,08	5,52	16,29	9,25	2,0	0,00	3,0
2015-05-12 04:00	142	33	100	0,0	16,63	5,32	34,8	1001,51	4,88	5,32	16,29	9,05	0,0	0,00	3,0
2015-05-12 04:30	139	33	100	0,0	16,63	4,52	34,8	1002,51	4,08	4,52	16,29	8,25	0,0	0,00	3,0
2015-05-12 05:00	138	33	100	0,0	16,63	4,52	34,8	1001,51	4,08	4,52	16,29	8,25	0,0	0,00	3,0
2015-05-12 05:30	126	33	100	0,0	16,63	4,82	34,8	1001,51	4,38	4,82	16,29	8,55	0,0	0,00	3,0
2015-05-12 06:00	127	33	100	0,0	16,63	4,92	34,8	1001,51	4,48	4,92	16,29	8,65	0,0	0,00	3,0
2015-05-12 06:30	125	33	100	0,0	16,63	6,92	34,8	1001,51	6,48	6,92	16,29	10,65	0,0	0,00	3,0
2015-05-12 07:00	243	33	100	0,0	17,03	7,42	34,8	1001,51	6,98	7,42	16,69	11,15	1,4	0,00	3,0
2015-05-12 07:30	211	33	99	0,0	17,23	8,22	34,8	1001,51	7,62	8,22	16,89	11,86	1,6	0,00	3,0
2015-05-12 08:00	188	33	96	0,0	17,33	8,02	34,8	1001,51	6,96	8,02	16,99	11,41	2,6	0,00	3,0
2015-05-12 08:30	171	33	92	0,0	17,33	8,22	34,8	1001,51	6,52	8,22	16,99	11,28	1,8	0,00	3,0
2015-05-12 09:00	292	33	88	0,0	17,33	8,62	34,8	1001,51	6,24	8,62	16,99	11,36	1,8	0,00	3,0
2015-05-12 09:30	321	33	86	0,0	17,33	9,22	34,8	1001,51	6,49	9,22	16,99	11,80	2,4	0,00	3,0
2015-05-12 10:00	347	33	83	1,2	17,33	9,32	34,8	1001,51	6,05	9,32	16,99	11,67	2,6	0,00	3,0
2015-05-12 10:30	356	33	81	0,0	17,33	8,92	34,8	1001,51	5,30	8,92	16,99	11,12	3,5	0,00	3,0
2015-05-12 11:00	289	33	75	2,2	17,33	9,82	34,8	1001,51	5,02	9,82	16,99	11,60	3,0	0,00	3,0
2015-05-12 11:30	289	33	66	2,4	17,23	10,72	34,8	1001,51	3,97	9,50	16,89	11,91	3,5	0,00	3,0

Datum	Vindrikt °	Fukt inne Rh%	Fukt ute Rh%	Vindhast m/s	Temp in °C	Temp ute °C	Nb. Mån mm	Tryck Mbar	Dagpp °C	Kyleffekt °C	Vix inne °C	Vix ute °C	Vindby m/s	Korr lufttryck	Nederb./dygn mm
2015-05-12 12:00	282	33	63	2,2	17,23	10,82	34,8	1001,51	3,37	10,82	16,89	11,83	4,3	0,00	3,0
2015-05-12 12:30	291	33	58	1,2	17,23	11,02	34,8	1001,51	2,33	11,02	16,89	11,74	5,8	0,00	3,0
2015-05-12 13:00	261	33	55	1,6	17,13	11,72	34,8	1001,51	2,19	11,72	16,79	12,28	3,5	0,00	3,0
2015-05-12 13:30	322	33	51	2,8	17,13	12,62	34,8	1001,51	1,90	10,75	16,79	12,97	4,5	0,00	3,0
2015-05-12 14:00	301	33	50	0,0	17,13	13,33	34,8	1000,51	2,25	13,33	16,79	13,62	4,1	0,00	3,0
2015-05-12 14:30	283	33	60	1,2	17,03	11,82	34,8	1001,51	3,58	11,82	16,69	12,65	5,4	0,00	3,0
2015-05-12 15:00	316	33	75	0,0	17,03	9,42	36,6	1001,51	4,63	9,42	16,69	11,20	4,7	1,80	4,8
2015-05-12 15:30	75	33	68	0,0	17,03	11,12	36,6	1000,51	4,79	11,12	16,69	12,44	2,4	1,80	4,8
2015-05-12 16:00	340	33	59	2,0	17,13	11,82	36,6	1000,51	3,33	11,82	16,79	12,60	2,6	0,00	4,8
2015-05-12 16:30	113	33	59	1,6	17,13	11,32	36,6	1000,51	2,86	11,32	16,79	12,10	4,5	0,00	4,8
2015-05-12 17:00	356	33	56	0,0	17,23	11,12	36,6	1000,51	1,90	11,12	16,89	11,73	5,0	0,00	4,8
2015-05-12 17:30	347	33	52	2,6	17,23	11,62	36,6	999,51	1,27	10,45	16,89	12,02	4,1	0,00	4,8
2015-05-12 18:00	138	34	57	0,0	17,33	11,42	36,6	999,51	2,44	11,42	17,03	12,08	4,9	0,00	4,8
2015-05-12 18:30	34	34	52	0,0	17,53	11,62	36,6	999,51	1,27	11,62	17,23	12,02	2,8	0,00	4,8
2015-05-12 19:00	86	33	55	0,0	17,63	11,92	36,6	999,51	2,38	11,92	17,29	12,48	3,1	0,00	4,8
2015-05-12 19:30	181	33	55	1,2	17,63	11,12	36,6	999,51	1,64	11,12	17,29	11,68	2,2	0,00	4,8
2015-05-12 20:00	351	33	54	0,0	17,53	11,02	36,6	999,51	1,27	11,02	17,19	11,52	1,8	0,00	4,8
2015-05-12 20:30	99	34	56	0,0	17,53	10,62	36,6	999,51	1,44	10,62	17,23	11,23	1,6	0,00	4,8
2015-05-12 21:00	104	34	64	0,0	17,43	9,32	36,6	998,51	2,19	9,32	17,13	10,39	1,2	0,00	4,8
2015-05-12 21:30	181	34	70	0,0	17,43	8,52	36,6	998,51	2,75	8,52	17,13	9,96	1,4	0,00	4,8
2015-05-12 22:00	177	34	75	0,0	17,33	8,02	36,6	998,51	3,28	8,02	17,03	9,80	1,4	0,00	4,8
2015-05-12 22:30	146	34	75	0,0	17,33	8,32	36,6	999,51	3,57	8,32	17,03	10,10	1,8	0,00	4,8
2015-05-12 23:00	326	34	77	1,6	17,23	7,62	36,6	998,51	3,28	7,62	16,93	9,54	2,6	0,00	4,8
2015-05-12 23:30	356	34	75	2,6	17,23	7,02	36,6	998,51	2,32	5,60	16,93	8,80	3,3	0,00	4,8
2015-05-13 00:00	351	34	80	1,4	17,23	6,02	36,6	998,51	2,29	6,02	16,93	8,15	3,3	0,00	0,0
2015-05-13 00:30	351	34	80	2,0	17,23	5,82	36,6	998,51	2,10	5,82	16,93	7,95	3,3	0,00	0,0
2015-05-13 01:00	351	34	79	1,2	17,23	6,02	36,6	998,51	2,11	6,02	16,93	8,08	3,9	0,00	0,0
2015-05-13 01:30	338	34	79	1,8	17,23	5,82	36,6	998,51	1,92	5,82	16,93	7,88	3,9	0,00	0,0
2015-05-13 02:00	356	34	83	2,4	17,13	5,02	36,6	998,51	1,86	3,49	16,83	7,37	3,9	0,00	0,0
2015-05-13 02:30	351	34	84	0,0	17,13	4,72	36,6	998,51	1,74	4,72	16,83	7,14	4,3	0,00	0,0
2015-05-13 03:00	351	34	86	2,8	17,13	4,52	36,6	998,51	1,88	1,90	16,83	7,10	4,7	0,00	0,0
2015-05-13 03:30	351	34	87	2,6	17,13	4,32	36,6	998,51	1,85	2,75	16,83	6,97	5,4	0,00	0,0
2015-05-13 04:00	351	34	87	3,3	17,03	4,32	36,6	998,51	1,85	0,62	16,73	6,97	5,0	0,00	0,0
2015-05-13 04:30	351	34	86	5,0	17,03	4,32	36,6	998,51	1,69	-3,10	16,73	6,90	6,2	0,00	0,0
2015-05-13 05:00	351	34	84	3,9	17,03	4,32	36,6	998,51	1,35	-0,45	16,73	6,74	6,8	0,00	0,0
2015-05-13 05:30	7	34	82	3,9	17,03	4,62	36,6	998,51	1,29	-0,10	16,73	6,90	6,6	0,00	0,0
2015-05-13 06:00	351	34	80	3,5	17,03	4,92	36,6	998,51	1,23	1,29	16,73	7,05	6,4	0,00	0,0
2015-05-13 06:30	345	34	78	3,5	17,03	5,42	36,6	998,51	1,34	1,86	16,73	7,41	6,6	0,00	0,0
2015-05-13 07:00	351	34	74	4,3	17,23	6,02	36,6	998,51	1,16	0,53	16,93	7,73	6,6	0,00	0,0
2015-05-13 07:30	341	34	73	2,8	17,33	6,42	36,6	998,51	1,35	3,98	17,03	8,06	6,8	0,00	0,0
2015-05-13 08:00	0	34	70	6,2	17,43	7,02	36,6	998,51	1,31	-0,74	17,13	8,46	7,5	0,00	0,0
2015-05-13 08:30	329	34	67	3,0	17,43	7,62	36,6	998,51	1,25	5,29	17,13	8,87	7,5	0,00	0,0
2015-05-13 09:00	351	34	65	3,1	17,43	7,82	36,6	999,51	0,99	5,51	17,13	8,95	6,9	0,00	0,0
2015-05-13 09:30	5	34	61	2,4	17,43	8,42	36,6	999,51	0,64	7,07	17,13	9,31	6,8	0,00	0,0
2015-05-13 10:00	351	34	58	5,2	17,43	9,02	36,6	999,51	0,46	2,82	17,13	9,74	7,7	0,00	0,0
2015-05-13 10:30	18	34	56	3,1	17,43	8,82	36,6	999,51	-0,24	6,60	17,13	9,43	6,9	0,00	0,0

Datum	Vindrikt °	Fukt inne Rh%	Fukt ute Rh%	Vindhast m/s	Temp in °C	Temp ute °C	Nb. Mån mm	Tryck Mbar	Daggp °C	Kyleffekt °C	Vix inne °C	Vix ute °C	Vindby m/s	Korr lufttryck	Nederb./dygn mm
2015-05-13 11:00	206	34	54	2,8	17,33	9,42	36,6	999,51	-0,21	7,25	17,03	9,92	7,3	0,00	0,0
2015-05-13 11:30	309	34	56	3,1	17,33	9,22	36,6	999,51	0,14	7,04	17,03	9,83	7,1	0,00	0,0
2015-05-13 12:00	331	34	58	3,9	17,33	9,12	36,6	999,51	0,56	5,15	17,03	9,84	8,1	0,00	0,0
2015-05-13 12:30	347	33	55	6,2	17,23	9,62	36,6	999,51	0,25	2,64	16,89	10,17	8,7	0,00	0,0
2015-05-13 13:00	356	33	54	6,4	17,23	10,02	36,6	1000,51	0,35	2,69	16,89	10,52	8,5	0,00	0,0
2015-05-13 13:30	311	33	55	3,0	17,23	9,62	36,6	1000,51	0,25	7,47	16,89	10,17	8,7	0,00	0,0
2015-05-13 14:00	319	33	54	2,8	17,23	9,82	36,6	1000,51	0,16	7,69	16,89	10,32	8,5	0,00	0,0
2015-05-13 14:30	351	33	53	4,5	17,23	9,72	36,6	1000,51	-0,20	4,17	16,89	10,17	10,6	0,00	0,0
2015-05-13 15:00	317	33	53	2,4	17,23	9,72	40,8	1000,51	-0,20	8,45	16,89	10,17	10,8	4,20	4,2
2015-05-13 15:30	351	34	53	5,0	17,23	9,32	40,8	1000,51	-0,57	3,20	16,93	9,77	8,7	4,20	4,2
2015-05-13 16:00	341	34	53	5,2	17,33	9,82	40,8	1001,51	-0,11	3,82	17,03	10,27	9,4	0,00	4,2
2015-05-13 16:30	334	34	51	4,7	17,43	9,52	42,0	1001,51	-0,95	3,92	17,13	9,86	10,0	1,20	5,4
2015-05-13 17:00	351	33	51	5,8	17,53	9,42	42,0	1001,51	-1,04	2,85	17,19	9,76	9,6	1,20	5,4
2015-05-13 17:30	351	33	52	6,4	17,73	9,52	42,0	1001,51	-0,66	2,03	17,39	9,92	9,0	0,00	5,4
2015-05-13 18:00	298	33	52	2,4	17,73	9,12	42,0	1001,51	-1,03	7,81	17,39	9,52	10,2	0,00	5,4
2015-05-13 18:30	6	33	53	4,5	17,73	8,82	42,0	1001,51	-1,03	3,05	17,39	9,27	10,6	0,00	5,4
2015-05-13 19:00	336	33	56	3,0	17,83	8,42	42,0	1001,51	-0,61	6,16	17,49	9,03	9,2	0,00	5,4
2015-05-13 19:30	260	33	56	3,3	17,83	8,32	42,0	1001,51	-0,70	5,13	17,49	8,93	8,3	0,00	5,4
2015-05-13 20:00	351	33	58	2,6	17,83	7,72	42,0	1002,51	-0,75	6,34	17,49	8,44	9,2	0,00	5,4
2015-05-13 20:30	322	33	62	2,0	17,73	7,52	42,0	1002,51	0,03	7,52	17,39	8,47	8,3	0,00	5,4
2015-05-13 21:00	327	33	67	3,5	17,73	6,52	43,2	1002,51	0,20	3,10	17,39	7,77	7,5	1,20	6,6
2015-05-13 21:30	300	33	72	4,1	17,53	6,02	43,2	1002,51	0,76	0,53	17,19	7,59	5,6	1,20	6,6
2015-05-13 22:00	346	33	75	1,2	17,43	5,72	43,2	1003,51	1,07	5,72	17,09	7,50	7,7	0,00	6,6
2015-05-13 22:30	282	33	77	2,8	17,43	5,12	43,2	1003,51	0,87	2,56	17,09	7,03	7,7	0,00	6,6
2015-05-13 23:00	288	33	76	4,1	17,33	4,82	43,2	1003,51	0,39	-0,92	16,99	6,66	7,7	0,00	6,6
2015-05-13 23:30	326	33	73	4,3	17,33	4,62	43,2	1003,51	-0,38	-1,16	16,99	6,26	8,5	0,00	6,6
2015-05-14 00:00	328	33	74	4,7	17,23	4,02	43,2	1003,51	-0,76	-2,90	16,89	5,73	5,4	0,00	0,0
2015-05-14 00:30	356	33	74	4,7	17,13	3,62	43,2	1003,51	-1,15	-3,39	16,79	5,33	7,5	0,00	0,0
2015-05-14 01:00	306	33	75	1,6	17,13	3,32	43,2	1004,51	-1,25	3,32	16,79	5,09	7,5	0,00	0,0
2015-05-14 01:30	332	33	74	2,8	17,03	3,12	43,2	1004,51	-1,63	0,37	16,69	4,83	5,4	0,00	0,0
2015-05-14 02:00	337	33	67	3,7	16,93	2,82	43,2	1004,51	-3,32	-2,20	16,59	4,07	8,3	0,00	0,0
2015-05-14 02:30	301	33	71	3,1	16,83	2,22	43,2	1004,51	-3,08	-0,61	16,49	3,72	6,4	0,00	0,0
2015-05-14 03:00	334	33	67	3,3	16,83	2,22	43,2	1004,51	-3,89	-1,76	16,49	3,47	5,8	0,00	0,0
2015-05-14 03:30	298	33	72	0,0	16,73	2,12	43,2	1004,51	-2,98	2,12	16,39	3,69	3,5	0,00	0,0
2015-05-14 04:00	0	33	66	5,0	16,63	1,72	43,2	1004,51	-4,57	-6,38	16,29	2,90	6,9	0,00	0,0
2015-05-14 04:30	331	33	62	2,4	16,63	1,72	43,8	1004,51	-5,44	0,00	16,29	2,66	10,8	0,60	0,6
2015-05-14 05:00	296	33	56	3,3	16,53	1,62	43,8	1005,51	-6,94	-2,44	16,19	2,22	7,3	0,60	0,6
2015-05-14 05:30	2	33	58	5,4	16,53	1,52	43,8	1004,51	-6,55	-7,26	16,19	2,23	11,1	0,00	0,6
2015-05-14 06:00	331	34	60	3,5	16,53	1,72	43,8	1004,51	-5,89	-2,32	16,23	2,55	6,9	0,00	0,6
2015-05-14 06:30	296	34	62	4,1	16,53	1,82	43,8	1005,51	-5,35	-4,53	16,23	2,76	8,7	0,00	0,6
2015-05-14 07:00	329	33	61	3,0	16,73	1,72	43,8	1005,51	-5,66	-1,16	16,39	2,60	8,9	0,00	0,6
2015-05-14 07:30	293	33	57	3,9	17,03	1,72	43,8	1005,51	-6,60	-3,49	16,69	2,38	9,0	0,00	0,6
2015-05-14 08:00	293	33	59	4,3	17,03	2,02	43,8	1005,51	-5,84	-4,29	16,69	2,79	7,3	0,00	0,6
2015-05-14 08:30	75	33	56	10,6	17,03	2,22	43,8	1005,51	-6,38	-11,96	16,69	2,82	10,6	0,00	0,6
2015-05-14 09:00	262	33	55	2,4	17,03	2,72	43,8	1005,51	-6,16	1,06	16,69	3,27	8,5	0,00	0,6
2015-05-14 09:30	336	33	56	3,7	17,03	2,82	43,8	1005,51	-5,82	-2,20	16,69	3,42	6,8	0,00	0,6

Datum	Vindrikt	Fukt inne	Fukt ute	Vindhast	Temp in	Temp ute	Nb. Mån	Tryck	Daggp	Kyleffekt	Vix inne	Vix ute	Vindby	Korr lufttryck	Nederb./dygn
	°	Rh%	Rh%	m/s	°C	°C	mm	Mbar	°C	°C	°C	°C	m/s		mm
2015-05-14 10:00	289	33	53	4,3	17,03	3,12	43,8	1005,51	-6,30	-2,96	16,69	3,56	8,9	0,00	0,6
2015-05-14 10:30	270	33	55	2,6	17,03	3,02	43,8	1005,51	-5,88	1,37	16,69	3,57	9,6	0,00	0,6
2015-05-14 11:00	332	32	54	6,2	16,93	3,12	45,0	1005,51	-6,04	-5,81	16,55	3,62	9,2	1,20	1,8
2015-05-14 11:30	314	32	51	3,7	16,83	4,02	45,0	1005,51	-6,01	-0,80	16,45	4,36	7,3	1,20	1,8
2015-05-14 12:00	310	32	49	3,5	16,83	3,72	45,0	1005,51	-6,84	-0,06	16,45	3,96	8,1	0,00	1,8
2015-05-14 12:30	301	32	52	2,6	16,83	4,12	45,0	1005,51	-5,64	2,54	16,45	4,51	8,5	0,00	1,8
2015-05-14 13:00	356	32	52	6,8	16,73	3,92	46,8	1005,51	-5,83	-5,98	16,35	4,31	13,6	1,80	3,6
2015-05-14 13:30	332	32	52	3,7	16,73	4,62	51,0	1005,51	-5,18	-0,10	16,35	5,01	13,4	6,00	7,8
2015-05-14 14:00	332	32	51	4,3	16,73	5,62	51,0	1005,51	-4,53	0,05	16,35	5,96	9,2	4,20	7,8
2015-05-14 14:30	310	32	55	3,0	16,63	5,52	51,0	1005,51	-3,56	2,99	16,25	6,07	8,5	0,00	7,8
2015-05-14 15:00	314	32	53	5,4	16,63	5,72	51,0	1004,51	-3,90	-1,89	16,25	6,16	9,6	0,00	7,8
2015-05-14 15:30	319	32	51	4,5	16,63	6,02	52,8	1005,51	-4,16	-0,42	16,25	6,36	10,8	1,80	9,6
2015-05-14 16:00	283	32	52	2,6	16,73	6,42	52,8	1005,51	-3,52	4,96	16,35	6,81	10,0	1,80	9,6
2015-05-14 16:30	315	32	50	3,9	16,83	6,42	52,8	1005,51	-4,08	2,00	16,45	6,71	10,0	0,00	9,6
2015-05-14 17:00	304	32	50	3,3	16,83	6,02	52,8	1005,51	-4,44	2,54	16,45	6,31	10,4	0,00	9,6
2015-05-14 17:30	295	32	51	3,0	16,83	5,82	54,6	1005,51	-4,35	3,32	16,45	6,16	9,6	1,80	11,4
2015-05-14 18:00	351	32	50	9,4	16,83	6,32	54,6	1005,51	-4,17	-5,43	16,45	6,61	12,5	1,80	11,4
2015-05-14 18:30	342	32	50	5,8	16,93	5,62	55,2	1005,51	-4,81	-2,01	16,55	5,91	11,3	0,60	12,0
2015-05-14 19:00	327	32	51	4,3	17,03	5,32	55,2	1005,51	-4,81	-0,31	16,65	5,66	10,2	0,60	12,0
2015-05-14 19:30	290	32	57	3,7	16,93	5,02	55,2	1005,51	-3,52	0,37	16,55	5,68	10,0	0,00	12,0
2015-05-14 20:00	324	32	52	4,9	16,93	4,62	55,2	1006,51	-5,18	-2,16	16,55	5,01	10,6	0,00	12,0
2015-05-14 20:30	296	32	54	3,3	16,93	4,22	55,2	1006,51	-5,02	0,50	16,55	4,72	9,2	0,00	12,0
2015-05-14 21:00	256	32	55	2,8	16,93	4,02	55,2	1006,51	-4,95	1,35	16,55	4,57	9,0	0,00	12,0
2015-05-14 21:30	320	32	57	4,1	16,83	3,72	56,4	1006,51	-4,73	-2,24	16,45	4,38	10,4	1,20	13,2
2015-05-14 22:00	6	32	59	6,0	16,73	3,42	56,4	1006,51	-4,53	-5,42	16,35	4,19	7,5	1,20	13,2
2015-05-14 22:30	309	32	61	1,6	16,63	3,22	56,4	1007,51	-4,25	3,22	16,25	4,11	7,1	0,00	13,2
2015-05-14 23:00	285	32	63	4,9	16,53	3,22	56,4	1007,51	-3,80	-3,89	16,15	4,22	9,8	0,00	13,2
2015-05-14 23:30	318	32	65	3,0	16,53	3,02	56,4	1007,51	-3,55	0,26	16,15	4,14	8,7	0,00	13,2
2015-05-15 00:00	341	32	66	3,0	16,43	2,92	56,4	1007,51	-3,43	0,15	16,05	4,11	8,9	0,00	0,0
2015-05-15 00:30	325	32	66	6,2	16,43	2,82	57,0	1007,51	-3,53	-6,20	16,05	4,01	7,7	0,60	0,6
2015-05-15 01:00	307	32	64	4,1	16,33	2,72	57,0	1007,51	-4,05	-3,44	15,95	3,78	9,6	0,60	0,6
2015-05-15 01:30	351	32	61	3,0	16,33	2,72	57,0	1007,51	-4,72	-0,07	15,95	3,60	8,1	0,00	0,6
2015-05-15 02:00	332	32	62	6,9	16,33	2,62	57,0	1007,51	-4,59	-7,72	15,95	3,56	10,2	0,00	0,6
2015-05-15 02:30	356	32	63	6,0	16,33	2,62	57,0	1007,51	-4,37	-6,46	15,95	3,62	7,9	0,00	0,6
2015-05-15 03:00	327	32	64	3,9	16,33	2,52	57,0	1008,51	-4,24	-2,55	15,95	3,58	8,3	0,00	0,6
2015-05-15 03:30	324	32	65	2,6	16,33	2,42	57,0	1008,51	-4,12	0,74	15,95	3,54	8,3	0,00	0,6
2015-05-15 04:00	347	32	65	4,9	16,43	2,32	57,0	1008,51	-4,22	-5,01	16,05	3,44	6,9	0,00	0,6
2015-05-15 04:30	230	32	65	2,2	16,53	2,22	57,0	1008,51	-4,31	2,22	16,15	3,34	8,1	0,00	0,6
2015-05-15 05:00	308	32	65	3,7	16,53	2,12	57,0	1008,51	-4,41	-3,02	16,15	3,24	7,1	0,00	0,6
2015-05-15 05:30	327	32	64	4,1	16,53	2,12	57,0	1009,51	-4,62	-4,17	16,15	3,18	8,3	0,00	0,6
2015-05-15 06:00	290	32	64	2,8	16,53	2,12	57,0	1009,51	-4,62	-0,72	16,15	3,18	6,6	0,00	0,6
2015-05-15 06:30	262	32	64	2,2	16,63	2,22	57,0	1009,51	-4,53	2,22	16,25	3,28	6,9	0,00	0,6
2015-05-15 07:00	316	32	64	2,6	16,83	2,32	57,0	1009,51	-4,43	0,64	16,45	3,38	6,6	0,00	0,6
2015-05-15 07:30	330	32	62	4,3	17,03	2,62	57,0	1009,51	-4,59	-3,56	16,65	3,56	6,8	0,00	0,6
2015-05-15 08:00	345	32	60	3,5	17,13	3,02	57,0	1010,51	-4,67	-0,85	16,75	3,85	8,7	0,00	0,6
2015-05-15 08:30	333	32	59	2,4	17,23	3,02	57,0	1010,51	-4,91	1,37	16,85	3,79	8,1	0,00	0,6

Datum	Vindrikt °	Fukt inne Rh%	Fukt ute Rh%	Vindhast m/s	Temp in °C	Temp ute °C	Nb. Mån mm	Tryck Mbar	Dagpp °C	Kyleffekt °C	Vix inne °C	Vix ute °C	Vindby m/s	Korr lufttryck	Nederb./dygn mm
2015-05-15 09:00	300	32	57	2,6	17,23	4,12	57,0	1010,51	-4,36	2,54	16,85	4,78	8,7	0,00	0,6
2015-05-15 09:30	339	32	55	4,1	17,23	4,62	57,0	1010,51	-4,40	-1,16	16,85	5,17	8,3	0,00	0,6
2015-05-15 10:00	1	32	52	3,9	17,23	4,82	57,0	1010,51	-5,00	0,13	16,85	5,21	8,5	0,00	0,6
2015-05-15 10:30	301	32	54	3,7	17,23	4,42	57,0	1010,51	-4,84	-0,33	16,85	4,92	7,1	0,00	0,6
2015-05-15 11:00	342	32	52	3,0	17,13	5,22	57,0	1010,51	-4,63	2,66	16,75	5,61	7,5	0,00	0,6
2015-05-15 11:30	305	32	52	2,2	17,13	5,02	57,0	1011,51	-4,81	5,02	16,75	5,41	7,7	0,00	0,6
2015-05-15 12:00	334	32	52	3,3	17,03	5,42	57,0	1011,51	-4,44	1,86	16,65	5,81	5,6	0,00	0,6
2015-05-15 12:30	356	32	51	4,3	17,03	5,32	57,0	1011,51	-4,81	-0,31	16,65	5,66	6,6	0,00	0,6
2015-05-15 13:00	316	32	51	1,6	17,03	5,62	57,0	1011,51	-4,53	5,62	16,65	5,96	6,9	0,00	0,6
2015-05-15 13:30	351	32	51	4,3	17,03	5,42	57,0	1011,51	-4,72	-0,19	16,65	5,76	6,8	0,00	0,6
2015-05-15 14:00	286	32	52	2,4	17,03	5,72	57,0	1011,51	-4,17	4,22	16,65	6,11	6,8	0,00	0,6
2015-05-15 14:30	351	32	52	3,7	17,03	5,72	57,0	1012,51	-4,17	1,18	16,65	6,11	6,9	0,00	0,6
2015-05-15 15:00	346	32	51	4,5	17,03	5,72	57,0	1012,51	-4,44	-0,79	16,65	6,06	5,6	0,00	0,6
2015-05-15 15:30	326	32	51	3,0	17,13	5,82	57,0	1012,51	-4,35	3,32	16,75	6,16	5,6	0,00	0,6
2015-05-15 16:00	319	32	51	3,5	17,13	6,02	57,0	1012,51	-4,16	2,54	16,75	6,36	6,4	0,00	0,6
2015-05-15 16:30	351	32	49	3,5	17,13	6,12	57,0	1012,51	-4,64	2,65	16,75	6,36	5,6	0,00	0,6
2015-05-15 17:00	340	32	51	2,4	17,13	5,72	57,0	1012,51	-4,44	4,22	16,75	6,06	5,6	0,00	0,6
2015-05-15 17:30	317	32	51	3,0	17,23	5,82	57,0	1012,51	-4,35	3,32	16,85	6,16	5,0	0,00	0,6
2015-05-15 18:00	330	32	48	2,8	17,23	6,02	57,0	1012,51	-5,02	3,54	16,85	6,21	5,4	0,00	0,6
2015-05-15 18:30	1	32	50	3,3	17,23	5,72	57,0	1012,51	-4,72	2,20	16,85	6,01	5,4	0,00	0,6
2015-05-15 19:00	1	32	50	0,0	17,23	5,32	57,0	1011,51	-5,09	5,32	16,85	5,61	5,0	0,00	0,6
2015-05-15 19:30	340	32	48	2,4	17,33	5,92	57,0	1012,51	-5,11	4,44	16,95	6,11	3,5	0,00	0,6
2015-05-15 20:00	341	33	46	1,4	17,53	6,12	57,0	1012,51	-5,53	6,12	17,19	6,22	3,9	0,00	0,6
2015-05-15 20:30	329	33	46	1,2	17,53	6,22	57,0	1012,51	-5,44	6,22	17,19	6,32	3,5	0,00	0,6
2015-05-15 21:00	351	33	48	2,2	17,53	5,42	57,0	1012,51	-5,57	5,42	17,19	5,61	3,0	0,00	0,6
2015-05-15 21:30	356	33	51	1,4	17,43	4,72	57,0	1012,51	-5,36	4,72	17,09	5,06	2,8	0,00	0,6
2015-05-15 22:00	351	32	53	0,0	17,33	4,32	57,0	1012,51	-5,19	4,32	16,95	4,76	2,0	0,00	0,6
2015-05-15 22:30	351	32	59	0,0	17,23	3,42	57,0	1012,51	-4,53	3,42	16,85	4,19	0,0	0,00	0,6
2015-05-15 23:00	351	32	58	0,0	17,13	3,32	57,0	1012,51	-4,86	3,32	16,75	4,03	1,2	0,00	0,6
2015-05-15 23:30	351	32	63	0,0	17,03	2,72	57,0	1012,51	-4,27	2,72	16,65	3,72	3,1	0,00	0,6
2015-05-16 00:00	356	32	62	0,0	16,93	2,72	57,0	1012,51	-4,50	2,72	16,55	3,66	1,2	0,00	0,0
2015-05-16 00:30	356	32	68	0,0	16,83	2,22	57,0	1012,51	-3,68	2,22	16,45	3,53	0,0	0,00	0,0
2015-05-16 01:00	356	32	70	0,0	16,73	2,02	57,0	1012,51	-3,47	2,02	16,35	3,46	0,0	0,00	0,0
2015-05-16 01:30	75	32	73	0,0	16,73	1,72	57,0	1012,51	-3,17	1,72	16,35	3,36	1,8	0,00	0,0
2015-05-16 02:00	77	32	74	0,0	16,63	1,82	57,0	1012,51	-2,88	1,82	16,25	3,52	0,0	0,00	0,0
2015-05-16 02:30	75	32	72	0,0	16,63	1,02	57,0	1011,51	-4,03	1,02	16,25	2,59	0,0	0,00	0,0
2015-05-16 03:00	78	32	71	0,0	16,63	0,51	57,0	1011,51	-4,71	0,51	16,25	2,02	1,8	0,00	0,0
2015-05-16 03:30	77	32	71	0,0	16,73	0,51	57,0	1011,51	-4,71	0,51	16,35	2,02	0,0	0,00	0,0
2015-05-16 04:00	77	32	71	0,0	16,73	0,11	57,0	1011,51	-5,09	0,11	16,35	1,62	0,0	0,00	0,0
2015-05-16 04:30	79	32	73	0,0	16,73	0,11	57,0	1011,51	-4,71	0,11	16,35	1,76	1,2	0,00	0,0
2015-05-16 05:00	88	32	73	0,0	16,73	0,61	57,0	1011,51	-4,23	0,61	16,35	2,26	0,0	0,00	0,0
2015-05-16 05:30	82	32	66	0,0	16,83	2,22	57,0	1011,51	-4,10	2,22	16,45	3,41	0,0	0,00	0,0
2015-05-16 06:00	94	32	61	1,2	16,83	3,62	57,0	1011,51	-3,88	3,62	16,45	4,51	2,2	0,00	0,0
2015-05-16 06:30	99	32	62	1,2	16,83	3,82	57,0	1011,51	-3,46	3,82	16,45	4,76	2,2	0,00	0,0
2015-05-16 07:00	100	33	65	1,2	17,13	3,52	57,0	1011,51	-3,08	3,52	16,79	4,64	2,2	0,00	0,0
2015-05-16 07:30	99	33	60	2,0	17,33	5,72	57,0	1010,51	-2,14	5,72	16,99	6,55	3,5	0,00	0,0

Datum	Vindrikt °	Fukt inne Rh%	Fukt ute Rh%	Vindhast m/s	Temp in °C	Temp ute °C	Nb. Mån mm	Tryck Mbar	Daggp °C	Kyleffekt °C	Vix inne °C	Vix ute °C	Vindby m/s	Korr lufttryck	Nederb./dygn mm
2015-05-16 08:00	102	33	53	2,2	17,43	6,72	57,0	1010,51	-2,97	6,72	17,09	7,17	4,3	0,00	0,0
2015-05-16 08:30	122	33	52	2,8	17,43	6,92	57,0	1010,51	-3,06	4,52	17,09	7,31	4,5	0,00	0,0
2015-05-16 09:00	87	33	48	5,0	17,43	7,52	57,0	1010,51	-3,65	0,93	17,09	7,71	7,9	0,00	0,0
2015-05-16 09:30	89	33	46	4,3	17,43	8,32	57,0	1009,51	-3,53	3,30	17,09	8,42	6,8	0,00	0,0
2015-05-16 10:00	135	32	49	4,9	17,33	7,82	57,0	1009,51	-3,08	1,81	16,95	8,06	8,1	0,00	0,0
2015-05-16 10:30	163	32	46	4,7	17,33	8,52	57,0	1009,51	-3,35	2,68	16,95	8,62	7,3	0,00	0,0
2015-05-16 11:00	98	32	44	3,0	17,33	9,22	57,0	1009,51	-3,35	7,04	16,95	9,23	8,1	0,00	0,0
2015-05-16 11:30	100	32	45	3,1	17,23	9,52	57,0	1008,51	-2,76	7,36	16,85	9,57	7,3	0,00	0,0
2015-05-16 12:00	140	32	42	3,1	17,23	10,42	57,0	1008,51	-2,94	8,35	16,85	10,34	9,0	0,00	0,0
2015-05-16 12:30	97	32	43	2,0	17,13	9,92	57,0	1008,51	-3,05	9,92	16,75	9,88	8,3	0,00	0,0
2015-05-16 13:00	103	32	43	2,8	17,03	9,92	57,0	1008,51	-3,05	7,80	16,65	9,88	6,8	0,00	0,0
2015-05-16 13:30	114	32	44	2,2	17,03	9,72	57,0	1007,51	-2,90	9,72	16,65	9,73	6,9	0,00	0,0
2015-05-16 14:00	97	32	43	3,3	17,03	10,42	57,0	1007,51	-2,60	7,51	16,65	10,38	7,1	0,00	0,0
2015-05-16 14:30	130	33	43	4,1	17,13	10,02	57,0	1007,51	-2,96	5,35	16,79	9,98	7,5	0,00	0,0
2015-05-16 15:00	93	33	45	1,8	17,13	9,62	57,0	1007,51	-2,67	9,62	16,79	9,67	6,8	0,00	0,0
2015-05-16 15:30	124	32	44	2,8	17,13	10,42	57,0	1006,51	-2,27	8,35	16,75	10,43	5,6	0,00	0,0
2015-05-16 16:00	84	33	43	0,0	17,13	10,32	57,0	1006,51	-2,69	10,32	16,79	10,28	8,5	0,00	0,0
2015-05-16 16:30	122	33	44	3,3	17,13	9,62	57,0	1006,51	-2,99	6,60	16,79	9,63	5,2	0,00	0,0
2015-05-16 17:00	65	33	50	1,8	17,13	9,42	57,0	1006,51	-1,33	9,42	16,79	9,71	5,8	0,00	0,0
2015-05-16 17:30	90	33	50	1,8	17,13	9,32	57,0	1006,51	-1,42	9,32	16,79	9,61	6,6	0,00	0,0
2015-05-16 18:00	87	33	51	1,6	17,13	9,12	57,0	1006,51	-1,31	9,12	16,79	9,46	6,4	0,00	0,0
2015-05-16 18:30	132	33	53	2,4	17,13	8,82	57,0	1006,51	-1,03	7,50	16,79	9,27	7,9	0,00	0,0
2015-05-16 19:00	101	33	56	3,1	17,13	8,32	57,0	1006,51	-0,70	6,05	16,79	8,93	6,8	0,00	0,0
2015-05-16 19:30	88	33	61	1,8	17,13	7,72	57,0	1006,51	-0,02	7,72	16,79	8,61	4,3	0,00	0,0
2015-05-16 20:00	115	33	70	2,8	17,13	6,92	57,0	1006,51	1,22	4,52	16,79	8,36	6,0	0,00	0,0
2015-05-16 20:30	97	33	77	2,6	17,13	6,22	58,2	1006,51	1,93	4,75	16,79	8,14	4,7	1,20	1,2
2015-05-16 21:00	99	33	79	1,2	17,13	5,82	58,2	1006,51	1,92	5,82	16,79	7,88	3,0	1,20	1,2
2015-05-16 21:30	103	33	80	1,6	17,03	5,42	58,2	1006,51	1,71	5,42	16,69	7,55	4,7	0,00	1,2
2015-05-16 22:00	99	33	77	2,0	17,03	5,02	58,2	1006,51	0,77	5,02	16,69	6,93	3,1	0,00	1,2
2015-05-16 22:30	96	33	78	1,2	17,03	4,52	58,2	1006,51	0,47	4,52	16,69	6,51	3,9	0,00	1,2
2015-05-16 23:00	106	33	79	2,0	16,93	3,92	58,2	1006,51	0,08	3,92	16,59	5,98	4,1	0,00	1,2
2015-05-16 23:30	102	33	81	0,0	16,93	3,22	59,4	1006,51	-0,25	3,22	16,59	5,42	4,9	1,20	2,4
2015-05-17 00:00	101	33	81	1,4	16,83	2,72	59,4	1006,51	-0,73	2,72	16,49	4,92	3,7	1,20	0,0
2015-05-17 00:30	70	33	86	3,0	16,83	2,22	59,4	1006,51	-0,37	-0,61	16,49	4,80	4,7	0,00	0,0
2015-05-17 01:00	100	33	88	2,8	16,83	1,72	59,4	1006,51	-0,53	-1,16	16,49	4,45	3,9	0,00	0,0
2015-05-17 01:30	93	33	91	0,0	16,83	1,42	59,4	1006,51	-0,35	1,42	16,49	4,39	2,6	0,00	0,0
2015-05-17 02:00	72	33	93	0,0	16,83	1,12	59,4	1006,51	-0,34	1,12	16,49	4,25	2,0	0,00	0,0
2015-05-17 02:30	83	33	95	0,0	16,73	0,92	59,4	1006,51	-0,24	0,92	16,39	4,22	1,6	0,00	0,0
2015-05-17 03:00	83	33	96	0,0	16,73	0,92	59,4	1006,51	-0,09	0,92	16,39	4,30	1,4	0,00	0,0
2015-05-17 03:30	80	33	96	0,0	16,63	0,72	59,4	1006,51	-0,29	0,72	16,29	4,10	1,4	0,00	0,0
2015-05-17 04:00	72	33	97	0,0	16,63	0,51	59,4	1007,51	-0,34	0,51	16,29	3,99	1,6	0,00	0,0
2015-05-17 04:30	74	33	98	0,0	16,63	0,41	59,4	1007,51	-0,29	0,41	16,29	3,97	1,2	0,00	0,0
2015-05-17 05:00	74	33	98	0,0	16,63	0,31	59,4	1007,51	-0,39	0,31	16,29	3,87	1,4	0,00	0,0
2015-05-17 05:30	83	33	99	0,0	16,53	0,31	59,4	1007,51	-0,25	0,31	16,19	3,96	1,6	0,00	0,0
2015-05-17 06:00	99	33	99	0,0	16,53	0,31	59,4	1007,51	-0,25	0,31	16,19	3,96	1,6	0,00	0,0
2015-05-17 06:30	92	33	100	0,0	16,63	0,31	59,4	1007,51	-0,11	0,31	16,29	4,04	1,6	0,00	0,0

Datum	Vindrikt °	Fukt inne Rh%	Fukt ute Rh%	Vindhast m/s	Temp in °C	Temp ute °C	Nb. Mån mm	Tryck Mbar	Daggp °C	Kyleffekt °C	Vix inne °C	Vix ute °C	Vindby m/s	Korr lufttryck	Nederb./dygn mm
2015-05-17 07:00	98	33	100	0,0	16,93	0,41	59,4	1007,51	-0,01	0,41	16,59	4,14	1,6	0,00	0,0
2015-05-17 07:30	98	33	100	0,0	17,13	0,41	59,4	1007,51	-0,01	0,41	16,79	4,14	0,0	0,00	0,0
2015-05-17 08:00	102	33	100	0,0	17,23	0,61	59,4	1007,51	0,19	0,61	16,89	4,34	0,0	0,00	0,0
2015-05-17 08:30	89	33	100	0,0	17,33	0,72	59,4	1007,51	0,29	0,72	16,99	4,44	0,0	0,00	0,0
2015-05-17 09:00	101	33	100	0,0	17,33	1,12	59,4	1007,51	0,69	1,12	16,99	4,85	2,6	0,00	0,0
2015-05-17 09:30	97	33	98	0,0	17,33	1,32	59,4	1007,51	0,60	1,32	16,99	4,87	3,0	0,00	0,0
2015-05-17 10:00	97	33	94	0,0	17,33	1,82	59,4	1007,51	0,50	1,82	16,99	5,03	2,4	0,00	0,0
2015-05-17 10:30	97	33	90	0,0	17,43	2,42	59,4	1007,51	0,48	2,42	17,09	5,31	2,4	0,00	0,0
2015-05-17 11:00	96	33	89	0,0	17,43	2,52	59,4	1007,51	0,41	2,52	17,09	5,33	2,4	0,00	0,0
2015-05-17 11:30	87	33	90	0,0	17,43	2,52	60,6	1007,51	0,57	2,52	17,09	5,41	1,6	1,20	1,2
2015-05-17 12:00	109	33	91	1,6	17,43	2,72	62,4	1007,51	0,93	2,72	17,09	5,69	2,4	3,00	3,0
2015-05-17 12:30	95	33	92	1,2	17,43	3,22	63,0	1007,51	1,58	3,22	17,09	6,27	4,1	2,40	3,6
2015-05-17 13:00	89	33	85	0,0	17,43	3,72	63,0	1007,51	0,93	3,72	17,09	6,22	4,3	0,60	3,6
2015-05-17 13:30	96	33	87	1,4	17,43	4,42	63,0	1007,51	1,95	4,42	17,09	7,07	4,5	0,00	3,6
2015-05-17 14:00	105	33	83	1,4	17,43	4,62	63,0	1007,51	1,47	4,62	17,09	6,97	3,5	0,00	3,6
2015-05-17 14:30	113	33	79	1,8	17,43	5,02	63,0	1007,51	1,14	5,02	17,09	7,08	3,3	0,00	3,6
2015-05-17 15:00	105	33	80	0,0	17,43	5,72	63,0	1007,51	2,00	5,72	17,09	7,85	3,1	0,00	3,6
2015-05-17 15:30	106	33	78	0,0	17,33	5,42	63,0	1007,51	1,34	5,42	16,99	7,41	2,2	0,00	3,6
2015-05-17 16:00	119	33	80	1,4	17,33	5,62	63,0	1007,51	1,91	5,62	16,99	7,75	1,6	0,00	3,6
2015-05-17 16:30	83	33	83	0,0	17,33	4,42	63,0	1007,51	1,27	4,42	16,99	6,77	1,8	0,00	3,6
2015-05-17 17:00	67	33	86	0,0	17,23	5,12	64,8	1007,51	2,47	5,12	16,89	7,70	2,0	1,80	5,4
2015-05-17 17:30	64	33	87	0,0	17,23	5,72	64,8	1007,51	3,23	5,72	16,89	8,38	1,2	1,80	5,4
2015-05-17 18:00	351	33	89	0,0	17,23	4,32	64,8	1007,51	2,18	4,32	16,89	7,13	2,6	0,00	5,4
2015-05-17 18:30	351	33	89	0,0	17,23	4,62	64,8	1007,51	2,48	4,62	16,89	7,43	1,8	0,00	5,4
2015-05-17 19:00	356	33	89	1,2	17,23	4,12	64,8	1007,51	1,99	4,12	16,89	6,93	2,0	0,00	5,4
2015-05-17 19:30	82	33	89	0,0	17,23	4,42	64,8	1007,51	2,28	4,42	16,89	7,23	1,2	0,00	5,4
2015-05-17 20:00	77	33	90	0,0	17,33	3,52	64,8	1007,51	1,56	3,52	16,99	6,41	1,6	0,00	5,4
2015-05-17 20:30	82	33	93	0,0	17,33	3,22	64,8	1007,51	1,74	3,22	16,99	6,35	0,0	0,00	5,4
2015-05-17 21:00	73	33	95	0,0	17,23	2,92	65,4	1007,51	1,75	2,92	16,89	6,22	1,2	0,60	6,0
2015-05-17 21:30	45	33	98	0,0	17,23	2,72	65,4	1007,51	2,00	2,72	16,89	6,27	2,0	0,60	6,0
2015-05-17 22:00	356	33	99	1,2	17,23	2,62	65,4	1007,51	2,04	2,62	16,89	6,26	2,0	0,00	6,0
2015-05-17 22:30	351	33	100	1,2	17,13	2,42	65,4	1007,51	1,99	2,42	16,79	6,15	2,6	0,00	6,0
2015-05-17 23:00	351	33	100	0,0	17,13	2,32	65,4	1007,51	1,89	2,32	16,79	6,05	2,2	0,00	6,0
2015-05-17 23:30	344	33	100	1,4	17,03	2,12	65,4	1007,51	1,69	2,12	16,69	5,85	1,8	0,00	6,0
2015-05-18 00:00	346	33	100	0,0	17,03	2,02	65,4	1007,51	1,59	2,02	16,69	5,75	1,8	0,00	0,0
2015-05-18 00:30	356	33	100	2,0	17,03	1,82	65,4	1007,51	1,39	1,82	16,69	5,55	2,6	0,00	0,0
2015-05-18 01:00	310	33	100	2,2	16,93	1,82	65,4	1007,51	1,39	1,82	16,59	5,55	3,0	0,00	0,0
2015-05-18 01:30	351	33	100	1,6	16,93	1,72	65,4	1007,51	1,29	1,72	16,59	5,45	2,8	0,00	0,0
2015-05-18 02:00	351	33	99	1,8	16,83	1,62	65,4	1007,51	1,05	1,62	16,49	5,26	2,2	0,00	0,0
2015-05-18 02:30	347	33	100	0,0	16,83	1,52	65,4	1007,51	1,09	1,52	16,49	5,25	2,0	0,00	0,0
2015-05-18 03:00	341	33	100	0,0	16,73	1,42	65,4	1007,51	0,99	1,42	16,39	5,15	1,8	0,00	0,0
2015-05-18 03:30	336	33	100	0,0	16,63	1,12	65,4	1007,51	0,69	1,12	16,29	4,85	1,4	0,00	0,0
2015-05-18 04:00	346	33	100	1,2	16,63	0,92	65,4	1007,51	0,49	0,92	16,29	4,64	1,2	0,00	0,0
2015-05-18 04:30	351	33	100	0,0	16,63	1,02	65,4	1007,51	0,59	1,02	16,29	4,75	1,4	0,00	0,0
2015-05-18 05:00	351	33	100	0,0	16,63	1,12	65,4	1007,51	0,69	1,12	16,29	4,85	0,0	0,00	0,0
2015-05-18 05:30	351	33	100	0,0	16,63	2,22	65,4	1007,51	1,79	2,22	16,29	5,95	0,0	0,00	0,0

Datum	Vindrikt °	Fukt inne Rh%	Fukt ute Rh%	Vindhast m/s	Temp in °C	Temp ute °C	Nb. Mån mm	Tryck Mbar	Daggp °C	Kyleffekt °C	Vix inne °C	Vix ute °C	Vindby m/s	Korr lufttryck	Nederb./dygn mm
2015-05-18 06:00	351	33	100	0,0	16,73	4,02	65,4	1007,51	3,59	4,02	16,39	7,75	0,0	0,00	0,0
2015-05-18 06:30	309	33	93	0,0	16,83	5,02	65,4	1007,51	3,52	5,02	16,49	8,15	0,0	0,00	0,0
2015-05-18 07:00	356	33	76	0,0	17,03	4,62	65,4	1007,51	0,20	4,62	16,69	6,46	2,4	0,00	0,0
2015-05-18 07:30	343	33	71	2,2	17,33	5,22	65,4	1007,51	-0,20	5,22	16,99	6,73	2,4	0,00	0,0
2015-05-18 08:00	69	33	70	0,0	17,33	5,72	65,4	1007,51	0,07	5,72	16,99	7,16	2,8	0,00	0,0
2015-05-18 08:30	351	33	59	1,2	17,43	6,02	65,4	1007,51	-2,10	6,02	17,09	6,79	2,6	0,00	0,0
2015-05-18 09:00	113	33	55	0,0	17,43	6,82	65,4	1007,51	-2,35	6,82	17,09	7,37	2,8	0,00	0,0
2015-05-18 09:30	351	33	53	1,6	17,43	7,02	65,4	1007,51	-2,70	7,02	17,09	7,47	3,1	0,00	0,0
2015-05-18 10:00	351	33	49	1,6	17,33	6,72	65,4	1007,51	-4,09	6,72	16,99	6,96	3,7	0,00	0,0
2015-05-18 10:30	335	33	51	1,8	17,33	7,02	65,4	1007,51	-3,24	7,02	16,99	7,36	2,6	0,00	0,0
2015-05-18 11:00	3	33	54	2,8	17,23	7,22	65,4	1007,51	-2,24	4,85	16,89	7,72	3,0	0,00	0,0
2015-05-18 11:30	338	33	54	2,8	17,23	7,42	65,4	1007,51	-2,06	5,07	16,89	7,92	3,3	0,00	0,0
2015-05-18 12:00	60	33	48	0,0	17,23	7,82	65,4	1007,51	-3,38	7,82	16,89	8,01	3,5	0,00	0,0
2015-05-18 12:30	87	33	50	1,2	17,23	8,02	65,4	1007,51	-2,61	8,02	16,89	8,31	2,8	0,00	0,0
2015-05-18 13:00	82	33	46	0,0	17,23	9,12	65,4	1007,51	-2,80	9,12	16,89	9,22	1,8	0,00	0,0
2015-05-18 13:30	20	33	51	1,4	17,23	8,22	65,4	1007,51	-2,14	8,22	16,89	8,56	2,4	0,00	0,0
2015-05-18 14:00	75	33	49	0,0	17,23	8,52	65,4	1007,51	-2,44	8,52	16,89	8,76	1,4	0,00	0,0
2015-05-18 14:30	27	33	47	0,0	17,13	8,92	65,4	1007,51	-2,68	8,92	16,79	9,07	1,6	0,00	0,0
2015-05-18 15:00	325	33	45	0,0	17,23	8,92	65,4	1007,51	-3,30	8,92	16,89	8,97	2,8	0,00	0,0
2015-05-18 15:30	72	33	45	0,0	17,23	9,22	65,4	1007,51	-3,03	9,22	16,89	9,27	1,6	0,00	0,0
2015-05-18 16:00	99	33	44	1,2	17,23	9,52	65,4	1007,51	-3,08	9,52	16,89	9,53	2,2	0,00	0,0
2015-05-18 16:30	109	33	46	1,2	17,23	9,42	65,4	1007,51	-2,53	9,42	16,89	9,52	2,8	0,00	0,0
2015-05-18 17:00	75	33	46	0,0	17,23	9,22	65,4	1007,51	-2,71	9,22	16,89	9,32	3,1	0,00	0,0
2015-05-18 17:30	32	33	42	0,0	17,23	9,32	65,4	1007,51	-3,93	9,32	16,89	9,24	2,6	0,00	0,0
2015-05-18 18:00	141	33	49	1,2	17,23	8,72	65,4	1007,51	-2,26	8,72	16,89	8,96	2,6	0,00	0,0
2015-05-18 18:30	79	33	51	0,0	17,23	8,52	65,4	1007,51	-1,87	8,52	16,89	8,86	3,3	0,00	0,0
2015-05-18 19:00	120	33	53	0,0	17,13	8,62	65,4	1007,51	-1,22	8,62	16,79	9,07	1,8	0,00	0,0
2015-05-18 19:30	76	33	53	0,0	17,13	8,42	65,4	1007,51	-1,40	8,42	16,79	8,87	1,6	0,00	0,0
2015-05-18 20:00	87	33	53	0,0	17,13	8,52	65,4	1007,51	-1,31	8,52	16,79	8,97	1,4	0,00	0,0
2015-05-18 20:30	93	33	57	0,0	17,13	8,02	65,4	1007,51	-0,72	8,02	16,79	8,68	1,6	0,00	0,0
2015-05-18 21:00	92	33	61	0,0	17,03	7,72	65,4	1007,51	-0,02	7,72	16,69	8,61	0,0	0,00	0,0
2015-05-18 21:30	82	33	65	0,0	17,03	7,02	65,4	1007,51	0,24	7,02	16,69	8,15	1,6	0,00	0,0
2015-05-18 22:00	69	33	69	0,0	17,03	6,62	65,4	1007,51	0,72	6,62	16,69	8,00	0,0	0,00	0,0
2015-05-18 22:30	67	33	72	0,0	16,93	6,22	65,4	1007,51	0,96	6,22	16,59	7,79	1,2	0,00	0,0
2015-05-18 23:00	71	33	73	0,0	16,93	5,82	65,4	1007,51	0,77	5,82	16,59	7,46	1,2	0,00	0,0
2015-05-18 23:30	70	33	75	0,0	16,83	5,42	65,4	1007,51	0,78	5,42	16,49	7,20	0,0	0,00	0,0
2015-05-19 00:00	67	33	77	0,0	16,83	5,22	65,4	1007,51	0,96	5,22	16,49	7,14	0,0	0,00	0,0
2015-05-19 00:30	75	33	77	0,0	16,83	5,12	65,4	1007,51	0,87	5,12	16,49	7,03	0,0	0,00	0,0
2015-05-19 01:00	67	33	79	0,0	16,73	5,02	65,4	1007,51	1,14	5,02	16,39	7,08	1,2	0,00	0,0
2015-05-19 01:30	74	33	80	0,0	16,73	4,92	65,4	1006,51	1,23	4,92	16,39	7,05	0,0	0,00	0,0
2015-05-19 02:00	81	33	83	0,0	16,73	4,72	65,4	1006,51	1,56	4,72	16,39	7,07	1,4	0,00	0,0
2015-05-19 02:30	71	33	86	0,0	16,63	4,32	65,4	1006,51	1,69	4,32	16,29	6,90	1,4	0,00	0,0
2015-05-19 03:00	72	33	86	0,0	16,63	4,32	65,4	1006,51	1,69	4,32	16,29	6,90	0,0	0,00	0,0
2015-05-19 03:30	99	33	87	0,0	16,63	4,02	65,4	1006,51	1,56	4,02	16,29	6,67	1,4	0,00	0,0
2015-05-19 04:00	39	33	90	0,0	16,63	3,52	65,4	1006,51	1,56	3,52	16,29	6,41	1,4	0,00	0,0
2015-05-19 04:30	67	33	92	0,0	16,63	3,22	65,4	1005,51	1,58	3,22	16,29	6,27	0,0	0,00	0,0

Datum	Vindrikt °	Fukt inne Rh%	Fukt ute Rh%	Vindhast m/s	Temp in °C	Temp ute °C	Nb. Mån mm	Tryck Mbar	Daggp °C	Kyleffekt °C	Vix inne °C	Vix ute °C	Vindby m/s	Korr lufttryck	Nederb./dygn mm
2015-05-19 05:00	87	33	94	0,0	16,53	3,32	65,4	1005,51	1,99	3,32	16,19	6,54	0,0	0,00	0,0
2015-05-19 05:30	70	33	92	0,0	16,53	3,52	65,4	1005,51	1,88	3,52	16,19	6,57	1,4	0,00	0,0
2015-05-19 06:00	65	34	90	0,0	16,53	4,42	65,4	1005,51	2,45	4,42	16,23	7,31	1,2	0,00	0,0
2015-05-19 06:30	93	33	80	1,4	16,53	6,12	65,4	1005,51	2,39	6,12	16,19	8,25	2,8	0,00	0,0
2015-05-19 07:00	75	33	75	1,2	16,93	7,02	65,4	1005,51	2,32	7,02	16,59	8,80	2,2	0,00	0,0
2015-05-19 07:30	90	33	72	0,0	17,13	7,32	65,4	1005,51	2,01	7,32	16,79	8,89	1,8	0,00	0,0
2015-05-19 08:00	125	33	70	0,0	17,23	8,22	65,4	1004,51	2,46	8,22	16,89	9,66	2,0	0,00	0,0
2015-05-19 08:30	105	33	69	1,2	17,33	8,12	65,4	1004,51	2,15	8,12	16,99	9,50	2,8	0,00	0,0
2015-05-19 09:00	98	33	64	0,0	17,23	8,52	66,6	1004,51	1,43	8,52	16,89	9,59	3,9	1,20	1,2
2015-05-19 09:30	102	33	62	0,0	17,23	8,82	66,6	1004,51	1,25	8,82	16,89	9,77	4,3	1,20	1,2
2015-05-19 10:00	104	33	59	0,0	17,23	9,32	66,6	1004,51	0,99	9,32	16,89	10,10	5,6	0,00	1,2
2015-05-19 10:30	118	33	58	4,7	17,23	9,42	66,6	1004,51	0,84	3,79	16,89	10,14	5,4	0,00	1,2
2015-05-19 11:00	98	33	48	2,0	17,23	10,02	66,6	1003,51	-1,37	10,02	16,89	10,22	5,6	0,00	1,2
2015-05-19 11:30	82	33	43	5,4	17,23	9,32	66,6	1003,51	-3,59	2,72	16,89	9,28	6,0	0,00	1,2
2015-05-19 12:00	109	33	42	3,5	17,13	9,42	66,6	1003,51	-3,84	6,38	16,79	9,34	6,4	0,00	1,2
2015-05-19 12:30	137	33	43	3,0	17,13	9,32	66,6	1003,51	-3,59	7,14	16,79	9,28	6,2	0,00	1,2
2015-05-19 13:00	117	33	45	3,3	17,03	9,72	66,6	1003,51	-2,58	6,72	16,69	9,77	5,8	0,00	1,2
2015-05-19 13:30	90	33	44	2,4	17,03	10,12	66,6	1003,51	-2,54	8,87	16,69	10,13	5,8	0,00	1,2
2015-05-19 14:00	99	33	43	2,4	17,03	10,32	66,6	1003,51	-2,69	9,08	16,69	10,28	6,8	0,00	1,2
2015-05-19 14:30	145	33	42	5,6	17,03	10,82	66,6	1003,51	-2,58	4,64	16,69	10,74	6,0	0,00	1,2
2015-05-19 15:00	99	33	41	2,0	17,13	10,92	66,6	1002,51	-2,84	10,92	16,79	10,80	6,4	0,00	1,2
2015-05-19 15:30	94	33	41	0,0	17,13	10,92	66,6	1002,51	-2,84	10,92	16,79	10,80	4,5	0,00	1,2
2015-05-19 16:00	100	33	42	3,3	17,13	10,92	66,6	1002,51	-2,49	8,07	16,79	10,84	5,4	0,00	1,2
2015-05-19 16:30	90	33	41	2,8	17,13	10,72	66,6	1002,51	-3,02	8,67	16,79	10,60	4,5	0,00	1,2
2015-05-19 17:00	98	33	41	2,8	17,23	10,92	66,6	1002,51	-2,84	8,89	16,89	10,80	5,6	0,00	1,2
2015-05-19 17:30	105	33	42	2,0	17,23	10,82	66,6	1002,51	-2,58	10,82	16,89	10,74	6,2	0,00	1,2
2015-05-19 18:00	95	33	44	2,4	17,13	10,12	66,6	1002,51	-2,54	8,87	16,79	10,13	5,0	0,00	1,2
2015-05-19 18:30	102	33	46	3,7	17,13	9,72	66,6	1002,51	-2,26	5,85	16,79	9,82	4,5	0,00	1,2
2015-05-19 19:00	96	33	48	1,2	17,13	9,42	66,6	1002,51	-1,92	9,42	16,79	9,62	4,5	0,00	1,2
2015-05-19 19:30	120	33	50	1,6	17,03	9,12	66,6	1002,51	-1,60	9,12	16,69	9,41	3,7	0,00	1,2
2015-05-19 20:00	146	33	63	5,0	17,03	8,02	66,6	1002,51	0,73	1,56	16,69	9,03	8,3	0,00	1,2
2015-05-19 20:30	131	33	71	3,5	17,03	6,72	66,6	1003,51	1,23	3,33	16,69	8,23	6,8	0,00	1,2
2015-05-19 21:00	129	33	80	3,5	17,03	5,72	66,6	1003,51	2,00	2,20	16,69	7,85	6,2	0,00	1,2
2015-05-19 21:30	89	33	88	1,6	17,03	4,62	66,6	1003,51	2,32	4,62	16,69	7,35	6,9	0,00	1,2
2015-05-19 22:00	104	33	92	1,8	17,03	4,02	66,6	1003,51	2,37	4,02	16,69	7,07	5,4	0,00	1,2
2015-05-19 22:30	102	33	92	2,0	16,93	3,72	66,6	1003,51	2,07	3,72	16,59	6,77	3,9	0,00	1,2
2015-05-19 23:00	109	33	94	2,2	16,93	3,52	66,6	1004,51	2,19	3,52	16,59	6,74	3,9	0,00	1,2
2015-05-19 23:30	99	33	95	0,0	16,93	3,02	66,6	1003,51	1,85	3,02	16,59	6,32	3,1	0,00	1,2
2015-05-20 00:00	92	33	97	1,4	16,93	2,82	66,6	1003,51	1,95	2,82	16,59	6,29	2,2	1,20	0,0
2015-05-20 00:30	99	33	98	0,0	16,93	2,72	66,6	1003,51	2,00	2,72	16,59	6,27	2,8	1,20	0,0
2015-05-20 01:00	84	33	99	0,0	16,93	2,72	66,6	1003,51	2,14	2,72	16,59	6,36	1,8	0,00	0,0
2015-05-20 01:30	74	33	100	0,0	16,93	2,52	66,6	1003,51	2,09	2,52	16,59	6,25	2,0	0,00	0,0
2015-05-20 02:00	80	33	100	1,4	16,83	2,32	67,2	1003,51	1,89	2,32	16,49	6,05	3,5	0,60	0,6
2015-05-20 02:30	86	33	100	1,4	16,83	2,12	67,2	1003,51	1,69	2,12	16,49	5,85	3,1	0,60	0,6
2015-05-20 03:00	86	33	100	1,2	16,83	2,02	68,4	1003,51	1,59	2,02	16,49	5,75	2,0	1,20	1,8
2015-05-20 03:30	73	33	100	0,0	16,83	1,92	68,4	1003,51	1,49	1,92	16,49	5,65	2,2	1,20	1,8

Datum	Vindrikt °	Fukt inne Rh%	Fukt ute Rh%	Vindhast m/s	Temp in °C	Temp ute °C	Nb. Mån mm	Tryck Mbar	Dagpp °C	Kyleffekt °C	Vix inne °C	Vix ute °C	Vindby m/s	Korr lufttryck	Nederb./dygn mm
2015-05-20 04:00	81	33	100	1,2	16,83	2,02	68,4	1003,51	1,59	2,02	16,49	5,75	2,4	0,00	1,8
2015-05-20 04:30	96	33	100	0,0	16,83	2,12	68,4	1003,51	1,69	2,12	16,49	5,85	2,0	0,00	1,8
2015-05-20 05:00	95	33	100	1,8	16,83	2,12	68,4	1003,51	1,69	2,12	16,49	5,85	3,0	0,00	1,8
2015-05-20 05:30	86	33	100	2,0	16,83	2,22	68,4	1003,51	1,79	2,22	16,49	5,95	3,1	0,00	1,8
2015-05-20 06:00	96	33	100	1,2	16,83	2,32	68,4	1003,51	1,89	2,32	16,49	6,05	3,1	0,00	1,8
2015-05-20 06:30	79	33	100	0,0	16,83	2,52	68,4	1003,51	2,09	2,52	16,49	6,25	3,0	0,00	1,8
2015-05-20 07:00	97	33	100	2,2	17,13	2,72	68,4	1003,51	2,29	2,72	16,79	6,45	3,0	0,00	1,8
2015-05-20 07:30	94	33	100	1,8	17,33	2,82	68,4	1003,51	2,39	2,82	16,99	6,55	3,0	0,00	1,8
2015-05-20 08:00	86	33	100	2,6	17,43	3,22	68,4	1003,51	2,79	1,59	17,09	6,95	4,1	0,00	1,8
2015-05-20 08:30	95	33	100	1,2	17,43	3,52	68,4	1003,51	3,09	3,52	17,09	7,25	3,7	0,00	1,8
2015-05-20 09:00	91	33	100	0,0	17,43	4,02	68,4	1003,51	3,59	4,02	17,09	7,75	3,5	0,00	1,8
2015-05-20 09:30	90	33	100	1,4	17,53	4,82	68,4	1003,51	4,38	4,82	17,19	8,55	4,3	0,00	1,8
2015-05-20 10:00	124	33	100	2,4	17,53	5,82	68,4	1003,51	5,38	4,33	17,19	9,55	4,9	0,00	1,8
2015-05-20 10:30	134	33	95	4,9	17,53	6,72	68,4	1003,51	5,51	0,45	17,19	10,02	5,4	0,00	1,8
2015-05-20 11:00	109	33	87	2,6	17,53	7,02	68,4	1003,51	4,50	5,60	17,19	9,68	5,0	0,00	1,8
2015-05-20 11:30	171	33	78	3,1	17,53	7,72	68,4	1004,51	3,57	5,40	17,19	9,71	6,0	0,00	1,8
2015-05-20 12:00	172	33	70	2,6	17,43	8,72	68,4	1004,51	2,94	7,39	17,09	10,16	6,0	0,00	1,8
2015-05-20 12:30	116	33	66	3,3	17,43	8,72	68,4	1004,51	2,07	5,59	17,09	9,91	5,8	0,00	1,8
2015-05-20 13:00	106	33	61	5,0	17,43	10,12	68,4	1004,51	2,23	4,20	17,09	11,01	6,0	0,00	1,8
2015-05-20 13:30	160	33	61	2,0	17,33	9,52	68,4	1004,51	1,67	9,52	16,99	10,41	6,8	0,00	1,8
2015-05-20 14:00	95	33	57	1,6	17,33	10,42	68,4	1004,51	1,51	10,42	16,99	11,08	5,6	0,00	1,8
2015-05-20 14:30	154	33	55	3,1	17,33	11,22	68,4	1004,51	1,73	9,22	16,99	11,78	6,4	0,00	1,8
2015-05-20 15:00	177	33	52	3,0	17,33	11,32	68,4	1004,51	0,99	9,33	16,99	11,72	6,6	0,00	1,8
2015-05-20 15:30	153	33	52	3,9	17,33	11,12	68,4	1004,51	0,81	7,48	16,99	11,52	7,5	0,00	1,8
2015-05-20 16:00	187	33	58	4,3	17,23	10,62	68,4	1004,51	1,96	6,07	16,89	11,34	6,8	0,00	1,8
2015-05-20 16:30	179	33	50	5,6	17,33	11,92	68,4	1004,51	0,97	6,05	16,99	12,22	7,7	0,00	1,8
2015-05-20 17:00	166	33	54	3,7	17,33	10,72	68,4	1004,51	1,00	7,02	16,99	11,22	8,7	0,00	1,8
2015-05-20 17:30	139	33	62	2,2	17,23	9,32	68,4	1004,51	1,72	9,32	16,89	10,27	7,3	0,00	1,8
2015-05-20 18:00	124	33	71	2,2	17,23	9,82	69,0	1004,51	4,20	9,82	16,89	11,33	3,7	0,60	2,4
2015-05-20 18:30	148	33	71	2,4	17,33	10,02	69,0	1004,51	4,39	8,76	16,99	11,53	3,3	0,60	2,4
2015-05-20 19:00	162	33	67	1,4	17,33	9,72	69,0	1005,51	3,24	9,72	16,99	10,97	5,6	0,00	2,4
2015-05-20 19:30	164	33	70	0,0	17,23	9,42	69,0	1005,51	3,61	9,42	16,89	10,87	3,7	0,00	2,4
2015-05-20 20:00	72	33	76	0,0	17,23	8,52	69,0	1005,51	3,96	8,52	16,89	10,37	1,8	0,00	2,4
2015-05-20 20:30	72	33	79	1,2	17,23	8,22	69,0	1005,51	4,24	8,22	16,89	10,28	1,6	0,00	2,4
2015-05-20 21:00	211	33	84	0,0	17,23	7,02	69,0	1006,51	3,98	7,02	16,89	9,45	4,9	0,00	2,4
2015-05-20 21:30	323	33	91	1,4	17,13	5,72	70,8	1007,51	3,89	5,72	16,79	8,69	3,0	1,80	4,2
2015-05-20 22:00	306	33	92	1,8	17,13	6,12	70,8	1007,51	4,44	6,12	16,79	9,17	2,2	1,80	4,2
2015-05-20 22:30	272	33	92	0,0	17,03	5,52	70,8	1007,51	3,85	5,52	16,69	8,57	2,2	0,00	4,2
2015-05-20 23:00	276	33	92	0,0	17,03	4,72	70,8	1007,51	3,06	4,72	16,69	7,77	2,0	0,00	4,2
2015-05-20 23:30	253	33	93	0,0	16,93	4,72	70,8	1008,51	3,22	4,72	16,59	7,85	2,6	0,00	4,2
2015-05-21 00:00	271	33	94	0,0	16,93	4,52	70,8	1008,51	3,18	4,52	16,59	7,74	2,0	0,00	0,0
2015-05-21 00:30	186	33	93	0,0	16,93	4,52	71,4	1008,51	3,02	4,52	16,59	7,65	2,2	0,60	0,6
2015-05-21 01:00	232	33	93	0,0	16,83	4,42	71,4	1009,51	2,92	4,42	16,49	7,55	1,4	0,00	0,6
2015-05-21 01:30	232	33	92	0,0	16,83	3,92	71,4	1009,51	2,27	3,92	16,49	6,97	1,2	0,00	0,6
2015-05-21 02:00	235	33	93	0,0	16,83	4,12	71,4	1009,51	2,63	4,12	16,49	7,25	1,2	0,00	0,6
2015-05-21 02:30	277	33	93	1,4	16,73	4,02	71,4	1009,51	2,53	4,02	16,39	7,15	1,6	0,00	0,6

Datum	Vindrikt °	Fukt inne Rh%	Fukt ute Rh%	Vindhast m/s	Temp in °C	Temp ute °C	Nb. Mån mm	Tryck Mbar	Daggp °C	Kyleffekt °C	Vix inne °C	Vix ute °C	Vindby m/s	Korr lufttryck	Nederb./dygn mm
2015-05-21 03:00	193	33	94	0,0	16,73	4,02	71,4	1009,51	2,68	4,02	16,39	7,24	2,0	0,00	0,6
2015-05-21 03:30	161	33	94	0,0	16,73	3,82	71,4	1009,51	2,48	3,82	16,39	7,04	2,2	0,00	0,6
2015-05-21 04:00	274	33	95	0,0	16,63	3,92	71,4	1010,51	2,74	3,92	16,29	7,22	2,0	0,00	0,6
2015-05-21 04:30	176	33	94	1,6	16,63	4,12	71,4	1010,51	2,78	4,12	16,29	7,34	2,0	0,00	0,6
2015-05-21 05:00	227	33	93	0,0	16,63	4,02	71,4	1010,51	2,53	4,02	16,29	7,15	1,8	0,00	0,6
2015-05-21 05:30	264	33	94	0,0	16,53	4,02	71,4	1010,51	2,68	4,02	16,19	7,24	1,8	0,00	0,6
2015-05-21 06:00	255	33	94	0,0	16,53	4,32	71,4	1010,51	2,98	4,32	16,19	7,54	1,8	0,00	0,6
2015-05-21 06:30	270	33	92	0,0	16,63	4,92	71,4	1011,51	3,26	4,92	16,29	7,97	2,0	0,00	0,6
2015-05-21 07:00	289	33	88	2,8	16,83	5,32	71,4	1011,51	3,00	2,77	16,49	8,05	3,7	0,00	0,6
2015-05-21 07:30	295	33	83	1,8	17,13	5,82	71,4	1011,51	2,64	5,82	16,79	8,17	4,1	0,00	0,6
2015-05-21 08:00	307	33	80	2,8	17,23	5,82	71,4	1011,51	2,10	3,32	16,89	7,95	3,5	0,00	0,6
2015-05-21 08:30	295	33	79	2,2	17,23	6,72	71,4	1011,51	2,79	6,72	16,89	8,78	4,3	0,00	0,6
2015-05-21 09:00	297	33	76	3,5	17,23	7,32	71,4	1012,51	2,80	4,00	16,89	9,17	4,9	0,00	0,6
2015-05-21 09:30	323	33	71	1,8	17,13	7,92	71,4	1012,51	2,38	7,92	16,79	9,43	4,9	0,00	0,6
2015-05-21 10:00	265	33	68	2,6	17,13	8,52	71,4	1012,51	2,32	7,18	16,79	9,84	4,7	0,00	0,6
2015-05-21 10:30	293	33	64	2,2	17,13	8,92	71,4	1012,51	1,81	8,92	16,79	9,99	4,7	0,00	0,6
2015-05-21 11:00	280	33	60	3,5	17,03	9,52	71,4	1012,51	1,43	6,49	16,69	10,35	3,9	0,00	0,6
2015-05-21 11:30	313	33	55	2,6	17,03	9,62	71,4	1012,51	0,25	8,34	16,69	10,17	4,1	0,00	0,6
2015-05-21 12:00	271	33	51	1,6	16,93	10,62	71,4	1012,51	0,07	10,62	16,59	10,97	4,1	0,00	0,6
2015-05-21 12:30	271	33	50	3,3	16,93	11,42	71,4	1012,51	0,51	8,64	16,59	11,72	3,3	0,00	0,6
2015-05-21 13:00	270	33	49	2,2	16,83	11,12	71,4	1013,51	-0,06	11,12	16,49	11,37	3,9	0,00	0,6
2015-05-21 13:30	256	33	49	1,8	16,83	11,02	71,4	1012,51	-0,16	11,02	16,49	11,27	3,7	0,00	0,6
2015-05-21 14:00	324	33	43	0,0	16,83	11,32	71,4	1012,51	-1,79	11,32	16,49	11,28	3,5	0,00	0,6
2015-05-21 14:30	273	33	43	2,2	16,83	11,52	71,4	1012,51	-1,61	11,52	16,49	11,48	3,3	0,00	0,6
2015-05-21 15:00	313	33	42	1,2	16,83	12,42	71,4	1012,51	-1,15	12,42	16,49	12,34	4,3	0,00	0,6
2015-05-21 15:30	293	33	40	2,6	16,93	12,72	71,4	1012,51	-1,60	11,61	16,59	12,55	3,7	0,00	0,6
2015-05-21 16:00	243	33	40	1,8	17,03	12,42	71,4	1012,51	-1,87	12,42	16,69	12,25	4,3	0,00	0,6
2015-05-21 16:30	130	33	39	0,0	17,13	12,62	71,4	1012,51	-2,06	12,62	16,79	12,41	3,5	0,00	0,6
2015-05-21 17:00	121	33	39	1,6	17,33	13,43	71,4	1012,51	-1,35	13,43	16,99	13,21	3,1	0,00	0,6
2015-05-21 17:30	316	33	38	0,0	17,43	13,83	71,4	1012,51	-1,38	13,83	17,09	13,57	2,6	0,00	0,6
2015-05-21 18:00	356	33	36	0,0	17,53	12,72	71,4	1011,51	-3,14	12,72	17,19	12,39	2,8	0,00	0,6
2015-05-21 18:30	335	33	35	0,0	17,53	13,02	71,4	1011,51	-3,29	13,02	17,19	12,65	1,8	0,00	0,6
2015-05-21 19:00	11	33	34	1,6	17,63	13,53	71,4	1011,51	-3,28	13,53	17,29	13,11	2,0	0,00	0,6
2015-05-21 19:30	221	33	35	0,0	17,63	13,53	71,4	1011,51	-2,85	13,53	17,29	13,15	2,4	0,00	0,6
2015-05-21 20:00	220	33	37	0,0	17,53	13,33	71,4	1011,51	-2,21	13,33	17,19	13,03	1,4	0,00	0,6
2015-05-21 20:30	154	33	38	2,0	17,43	13,33	71,4	1011,51	-1,82	13,33	17,09	13,07	2,6	0,00	0,6
2015-05-21 21:00	117	33	39	1,8	17,43	12,12	71,4	1011,51	-2,50	12,12	17,09	11,91	3,7	0,00	0,6
2015-05-21 21:30	138	33	41	2,4	17,33	10,42	71,4	1011,51	-3,29	9,19	16,99	10,29	5,6	0,00	0,6
2015-05-21 22:00	108	33	51	2,0	17,23	9,42	71,4	1011,51	-1,04	9,42	16,89	9,76	4,1	0,00	0,6
2015-05-21 22:30	145	33	55	1,6	17,23	8,82	71,4	1011,51	-0,50	8,82	16,89	9,37	3,3	0,00	0,6
2015-05-21 23:00	147	33	60	2,6	17,13	8,52	71,4	1011,51	0,49	7,18	16,79	9,35	4,7	0,00	0,6
2015-05-21 23:30	116	33	66	1,6	17,13	7,92	71,4	1011,51	1,31	7,92	16,79	9,11	4,9	0,00	0,6
2015-05-22 00:00	74	33	64	0,0	17,03	7,82	71,4	1010,51	0,77	7,82	16,69	8,89	3,0	0,00	0,0
2015-05-22 00:30	120	33	64	2,8	17,03	7,12	71,4	1010,51	0,11	4,74	16,69	8,19	3,0	0,00	0,0
2015-05-22 01:00	128	33	74	3,3	17,03	6,32	71,4	1010,51	1,45	2,87	16,69	8,03	5,0	0,00	0,0
2015-05-22 01:30	145	33	79	3,9	17,03	5,72	71,4	1010,51	1,82	1,18	16,69	7,78	5,6	0,00	0,0

Datum	Vindrikt °	Fukt inne Rh%	Fukt ute Rh%	Vindhast m/s	Temp in °C	Temp ute °C	Nb. Mån mm	Tryck Mbar	Daggp °C	Kyleffekt °C	Vix inne °C	Vix ute °C	Vindby m/s	Korr lufttryck	Nederb./dygn mm
2015-05-22 02:00	135	33	82	3,3	17,03	5,22	71,4	1009,51	1,88	1,63	16,69	7,50	4,7	0,00	0,0
2015-05-22 02:30	111	33	84	2,8	16,93	4,72	71,4	1009,51	1,74	2,12	16,59	7,14	3,9	0,00	0,0
2015-05-22 03:00	102	33	86	2,2	16,93	4,42	71,4	1009,51	1,79	4,42	16,59	7,00	4,3	0,00	0,0
2015-05-22 03:30	99	33	88	1,2	16,93	4,12	71,4	1009,51	1,82	4,12	16,59	6,85	4,3	0,00	0,0
2015-05-22 04:00	135	33	90	2,6	16,93	4,12	71,4	1008,51	2,15	2,54	16,59	7,01	4,1	0,00	0,0
2015-05-22 04:30	116	33	90	1,8	16,83	4,32	71,4	1008,51	2,35	4,32	16,49	7,21	3,9	0,00	0,0
2015-05-22 05:00	112	33	89	1,6	16,83	4,22	71,4	1007,51	2,09	4,22	16,49	7,03	2,8	0,00	0,0
2015-05-22 05:30	94	33	89	0,0	16,83	4,62	71,4	1007,51	2,48	4,62	16,49	7,43	2,6	0,00	0,0
2015-05-22 06:00	116	33	88	3,0	16,83	5,42	71,4	1006,51	3,10	2,88	16,49	8,15	3,7	0,00	0,0
2015-05-22 06:30	109	33	79	2,8	16,93	6,52	71,4	1006,51	2,60	4,09	16,59	8,58	5,8	0,00	0,0
2015-05-22 07:00	120	33	77	3,5	17,03	6,62	71,4	1006,51	2,32	3,21	16,69	8,54	7,3	0,00	0,0
2015-05-22 07:30	170	33	74	5,2	17,23	7,52	71,4	1006,51	2,60	0,93	16,89	9,23	7,9	0,00	0,0
2015-05-22 08:00	166	33	69	4,1	17,23	8,42	71,4	1005,51	2,44	3,42	16,89	9,80	7,9	0,00	0,0
2015-05-22 08:30	113	33	66	4,5	17,23	8,92	71,4	1005,51	2,26	3,17	16,89	10,11	8,9	0,00	0,0
2015-05-22 09:00	169	33	62	3,5	17,23	9,42	71,4	1005,51	1,81	6,38	16,89	10,37	7,9	0,00	0,0
2015-05-22 09:30	133	33	61	4,5	17,23	9,72	71,4	1005,51	1,86	4,17	16,89	10,61	7,9	0,00	0,0
2015-05-22 10:00	174	33	60	0,0	17,23	10,62	71,4	1005,51	2,46	10,62	16,89	11,45	7,7	0,00	0,0
2015-05-22 10:30	177	33	61	3,0	17,23	10,92	71,4	1005,51	2,98	8,89	16,89	11,81	7,5	0,00	0,0
2015-05-22 11:00	179	33	70	4,1	17,13	10,22	71,4	1005,51	4,37	5,59	16,79	11,67	6,2	0,00	0,0
2015-05-22 11:30	170	33	80	2,6	17,13	9,12	71,4	1005,51	5,30	7,81	16,79	11,25	6,2	0,00	0,0
2015-05-22 12:00	152	33	84	2,4	17,13	8,62	71,4	1005,51	5,55	7,29	16,79	11,05	6,4	0,00	0,0
2015-05-22 12:30	147	33	87	5,2	17,13	8,62	71,4	1005,51	6,07	2,31	16,79	11,28	7,3	0,00	0,0
2015-05-22 13:00	96	33	89	2,4	17,13	9,02	71,4	1004,51	6,81	7,71	16,79	11,83	6,0	0,00	0,0
2015-05-22 13:30	172	33	85	3,1	17,13	9,22	71,4	1005,51	6,31	7,04	16,79	11,72	5,4	0,00	0,0
2015-05-22 14:00	180	33	89	2,2	17,13	9,62	71,4	1004,51	7,40	9,62	16,79	12,44	4,9	0,00	0,0
2015-05-22 14:30	118	33	83	3,1	17,13	10,02	71,4	1004,51	6,73	7,91	16,79	12,37	6,0	0,00	0,0
2015-05-22 15:00	129	33	87	3,0	17,13	9,32	71,4	1004,51	6,76	7,14	16,79	11,98	5,6	0,00	0,0
2015-05-22 15:30	152	33	90	0,0	17,23	8,82	72,6	1003,51	6,78	8,82	16,89	11,71	5,4	1,20	1,2
2015-05-22 16:00	52	33	90	1,6	17,23	7,62	72,6	1003,51	5,60	7,62	16,89	10,51	2,2	1,20	1,2
2015-05-22 16:30	356	33	95	2,2	17,33	7,12	73,8	1003,51	5,91	7,12	16,99	10,42	2,2	1,20	2,4
2015-05-22 17:00	44	33	99	0,0	17,33	7,82	73,8	1002,51	7,22	7,82	16,99	11,46	2,4	1,20	2,4
2015-05-22 17:30	108	34	97	0,0	17,53	8,12	73,8	1001,51	7,21	8,12	17,23	11,59	2,2	0,00	2,4
2015-05-22 18:00	311	33	93	2,4	17,53	6,12	75,6	1001,51	4,60	4,65	17,19	9,26	5,4	1,80	4,2
2015-05-22 18:30	338	33	99	2,0	17,53	5,02	77,3	1001,51	4,43	5,02	17,19	8,66	4,7	3,60	6,0
2015-05-22 19:00	339	33	99	1,4	17,63	5,42	78,5	1001,51	4,83	5,42	17,29	9,06	2,4	3,00	7,2
2015-05-22 19:30	344	33	99	3,7	17,73	3,72	78,5	1001,51	3,14	-1,15	17,39	7,36	4,7	1,20	7,2
2015-05-22 20:00	351	33	100	0,0	17,73	3,62	78,5	1001,51	3,19	3,62	17,39	7,35	4,1	0,00	7,2
2015-05-22 20:30	326	33	100	1,2	17,83	3,32	78,5	1001,51	2,89	3,32	17,49	7,05	3,9	0,00	7,2
2015-05-22 21:00	1	33	100	0,0	17,83	3,22	78,5	1001,51	2,79	3,22	17,49	6,95	2,2	0,00	7,2
2015-05-22 21:30	344	33	100	0,0	17,73	3,22	78,5	1000,51	2,79	3,22	17,39	6,95	2,2	0,00	7,2
2015-05-22 22:00	25	33	100	0,0	17,73	3,42	78,5	1000,51	2,99	3,42	17,39	7,15	1,2	0,00	7,2
2015-05-22 22:30	25	33	100	0,0	17,53	3,62	78,5	1000,51	3,19	3,62	17,19	7,35	0,0	0,00	7,2
2015-05-22 23:00	24	33	100	0,0	17,53	3,12	78,5	1000,51	2,69	3,12	17,19	6,85	0,0	0,00	7,2
2015-05-22 23:30	23	33	100	0,0	17,43	3,12	78,5	1000,51	2,69	3,12	17,09	6,85	0,0	0,00	7,2
2015-05-23 00:00	356	33	100	1,2	17,33	2,92	78,5	1000,51	2,49	2,92	16,99	6,65	2,4	0,00	0,0
2015-05-23 00:30	328	33	100	1,4	17,23	3,02	78,5	1000,51	2,59	3,02	16,89	6,75	2,2	0,00	0,0

Datum	Vindrikt	Fukt inne	Fukt ute	Vindhast	Temp in	Temp ute	Nb. Mån	Tryck	Daggp	Kyleffekt	Vix inne	Vix ute	Vindby	Korr lufttryck	Nederb./dygn
	°	Rh%	Rh%	m/s	°C	°C	mm	Mbar	°C	°C	°C	°C	m/s		mm
2015-05-23 01:00	317	33	100	2,2	17,13	2,12	79,1	1000,51	1,69	2,12	16,79	5,85	3,3	0,60	0,6
2015-05-23 01:30	286	33	100	1,4	17,03	1,72	79,1	1000,51	1,29	1,72	16,69	5,45	2,8	0,60	0,6
2015-05-23 02:00	315	33	100	0,0	17,03	1,22	79,1	1000,51	0,79	1,22	16,69	4,95	2,6	0,00	0,6
2015-05-23 02:30	316	33	100	0,0	16,93	1,12	79,1	1000,51	0,69	1,12	16,59	4,85	1,4	0,00	0,6
2015-05-23 03:00	316	33	100	0,0	16,93	1,12	79,1	1000,51	0,69	1,12	16,59	4,85	1,8	0,00	0,6
2015-05-23 03:30	310	33	100	0,0	16,83	1,12	79,1	1000,51	0,69	1,12	16,49	4,85	1,6	0,00	0,6
2015-05-23 04:00	292	33	100	0,0	16,83	1,22	79,1	1000,51	0,79	1,22	16,49	4,95	1,4	0,00	0,6
2015-05-23 04:30	294	33	100	1,2	16,83	1,32	80,9	1000,51	0,89	1,32	16,49	5,05	1,8	1,80	2,4
2015-05-23 05:00	279	33	100	0,0	16,73	1,42	80,9	1000,51	0,99	1,42	16,39	5,15	2,8	1,80	2,4
2015-05-23 05:30	309	33	100	2,6	16,63	1,62	81,5	1000,51	1,19	-0,10	16,29	5,35	3,5	0,60	3,0
2015-05-23 06:00	318	33	100	3,0	16,63	1,72	81,5	1000,51	1,29	-1,16	16,29	5,45	4,5	0,60	3,0
2015-05-23 06:30	322	33	98	3,5	16,63	1,92	81,5	1000,51	1,20	-2,10	16,29	5,47	5,0	0,00	3,0
2015-05-23 07:00	299	33	97	2,2	16,83	2,12	81,5	1000,51	1,25	2,12	16,49	5,59	4,9	0,00	3,0
2015-05-23 07:30	268	33	95	1,8	17,03	2,42	81,5	1000,51	1,25	2,42	16,69	5,72	4,9	0,00	3,0
2015-05-23 08:00	303	33	94	2,4	17,13	2,82	81,5	1000,51	1,49	1,16	16,79	6,04	4,9	0,00	3,0
2015-05-23 08:30	282	33	91	3,9	17,03	3,32	81,5	1001,51	1,52	-1,62	16,69	6,29	5,6	0,00	3,0
2015-05-23 09:00	294	33	91	3,9	17,03	4,02	81,5	1001,51	2,21	-0,80	16,69	6,99	5,4	0,00	3,0
2015-05-23 09:30	295	33	84	3,3	16,93	4,62	81,5	1002,51	1,64	0,95	16,59	7,04	6,9	0,00	3,0
2015-05-23 10:00	277	33	80	2,4	16,93	4,82	81,5	1002,51	1,13	3,27	16,59	6,95	6,0	0,00	3,0
2015-05-23 10:30	305	33	80	3,3	16,83	5,42	81,5	1002,51	1,71	1,86	16,49	7,55	7,5	0,00	3,0
2015-05-23 11:00	245	33	78	4,3	16,83	5,62	81,5	1003,51	1,54	0,05	16,49	7,61	6,6	0,00	3,0
2015-05-23 11:30	324	33	68	2,4	16,73	6,42	81,5	1003,51	0,32	4,96	16,39	7,73	7,1	0,00	3,0
2015-05-23 12:00	251	33	65	2,8	16,63	6,82	81,5	1004,51	0,05	4,41	16,29	7,95	6,8	0,00	3,0
2015-05-23 12:30	324	33	62	4,7	16,63	7,02	81,5	1004,51	-0,45	0,82	16,29	7,97	6,9	0,00	3,0
2015-05-23 13:00	306	33	62	3,1	16,63	7,22	81,5	1004,51	-0,26	4,85	16,29	8,17	6,0	0,00	3,0
2015-05-23 13:30	289	33	59	3,1	16,53	7,22	81,5	1004,51	-0,97	4,85	16,19	7,99	6,2	0,00	3,0
2015-05-23 14:00	269	33	67	3,0	16,53	7,02	81,5	1004,51	0,68	4,63	16,19	8,27	6,6	0,00	3,0
2015-05-23 14:30	314	33	71	3,0	16,53	7,02	81,5	1005,51	1,52	4,63	16,19	8,53	6,4	0,00	3,0
2015-05-23 15:00	279	33	68	4,7	16,63	8,62	81,5	1005,51	2,41	2,80	16,29	9,94	6,2	0,00	3,0
2015-05-23 15:30	295	33	68	3,3	16,63	7,42	81,5	1006,51	1,27	4,12	16,29	8,73	8,1	0,00	3,0
2015-05-23 16:00	286	33	80	2,2	16,63	6,02	81,5	1006,51	2,29	6,02	16,29	8,15	7,7	0,00	3,0
2015-05-23 16:30	336	33	72	3,9	16,63	5,62	81,5	1006,51	0,38	1,07	16,29	7,19	7,9	0,00	3,0
2015-05-23 17:00	247	33	69	4,5	16,73	5,92	81,5	1007,51	0,05	-0,54	16,39	7,30	6,6	0,00	3,0
2015-05-23 17:30	301	33	72	3,1	16,63	5,42	81,5	1007,51	0,19	2,88	16,29	6,99	6,9	0,00	3,0
2015-05-23 18:00	331	34	83	2,6	16,53	4,02	81,5	1007,51	0,88	2,43	16,23	6,37	6,8	0,00	3,0
2015-05-23 18:30	286	34	76	3,5	16,53	4,62	81,5	1008,51	0,20	0,95	16,23	6,46	6,2	0,00	3,0
2015-05-23 19:00	302	34	79	2,6	16,43	4,22	81,5	1008,51	0,37	2,64	16,13	6,28	5,8	0,00	3,0
2015-05-23 19:30	282	34	83	4,7	16,43	3,82	81,5	1008,51	0,69	-3,15	16,13	6,17	5,0	0,00	3,0
2015-05-23 20:00	314	34	88	2,0	16,43	3,42	81,5	1008,51	1,14	3,42	16,13	6,15	7,3	0,00	3,0
2015-05-23 20:30	256	33	86	2,0	16,53	3,22	81,5	1009,51	0,61	3,22	16,19	5,80	3,3	0,00	3,0
2015-05-23 21:00	299	33	81	1,2	16,53	2,92	81,5	1009,51	-0,54	2,92	16,19	5,12	3,5	0,00	3,0
2015-05-23 21:30	280	34	80	2,4	16,53	2,62	81,5	1009,51	-1,01	0,95	16,23	4,75	3,9	0,00	3,0
2015-05-23 22:00	267	34	83	2,2	16,43	2,22	81,5	1009,51	-0,88	2,22	16,13	4,57	4,3	0,00	3,0
2015-05-23 22:30	260	34	84	2,0	16,33	2,12	82,7	1009,51	-0,80	2,12	16,03	4,54	4,3	1,20	4,2
2015-05-23 23:00	299	34	87	2,6	16,23	1,82	82,7	1009,51	-0,60	0,11	15,93	4,47	5,0	1,20	4,2
2015-05-23 23:30	305	33	89	2,6	16,13	1,62	82,7	1009,51	-0,47	-0,10	15,79	4,43	4,9	0,00	4,2

Datum	Vindrikt	Fukt inne	Fukt ute	Vindhast	Temp in	Temp ute	Nb. Mån	Tryck	Daggp	Kyleffekt	Vix inne	Vix ute	Vindby	Korr lufttryck	Nederb./dygn
	°	Rh%	Rh%	m/s	°C	°C	mm	Mbar	°C	°C	°C	°C	m/s		mm
2015-05-24 00:00	255	33	93	2,8	16,13	1,42	82,7	1009,51	-0,04	-1,49	15,79	4,55	4,9	0,00	0,0
2015-05-24 00:30	273	33	94	0,0	16,03	1,32	82,7	1009,51	0,01	1,32	15,69	4,53	4,5	0,00	0,0
2015-05-24 01:00	303	33	95	2,2	16,03	1,12	82,7	1009,51	-0,04	1,12	15,69	4,42	3,7	0,00	0,0
2015-05-24 01:30	269	33	95	0,0	16,03	0,92	82,7	1009,51	-0,24	0,92	15,69	4,22	4,1	0,00	0,0
2015-05-24 02:00	261	33	95	1,4	16,03	0,72	82,7	1010,51	-0,44	0,72	15,69	4,02	2,8	0,00	0,0
2015-05-24 02:30	250	33	96	1,4	16,03	0,92	82,7	1010,51	-0,09	0,92	15,69	4,30	3,0	0,00	0,0
2015-05-24 03:00	279	33	96	2,0	15,93	0,92	82,7	1010,51	-0,09	0,92	15,59	4,30	3,1	0,00	0,0
2015-05-24 03:30	274	33	92	2,0	15,93	0,92	82,7	1010,51	-0,69	0,92	15,59	3,97	3,7	0,00	0,0
2015-05-24 04:00	255	33	93	0,0	15,93	0,92	82,7	1010,51	-0,54	0,92	15,59	4,05	3,7	0,00	0,0
2015-05-24 04:30	335	33	96	3,1	15,93	1,02	82,7	1010,51	0,01	-1,93	15,59	4,40	4,5	0,00	0,0
2015-05-24 05:00	162	33	98	1,6	15,83	1,12	82,7	1010,51	0,40	1,12	15,49	4,67	4,1	0,00	0,0
2015-05-24 05:30	293	33	95	1,8	15,93	1,32	82,7	1010,51	0,16	1,32	15,59	4,62	3,1	0,00	0,0
2015-05-24 06:00	277	33	88	1,4	15,83	1,72	82,7	1009,51	-0,53	1,72	15,49	4,45	4,5	0,00	0,0
2015-05-24 06:30	265	33	85	2,2	15,93	2,42	82,7	1009,51	-0,34	2,42	15,59	4,92	3,9	0,00	0,0
2015-05-24 07:00	322	34	79	2,8	16,23	3,32	82,7	1010,51	-0,51	0,59	15,93	5,38	3,9	0,00	0,0
2015-05-24 07:30	304	33	74	2,0	16,53	3,62	82,7	1010,51	-1,15	3,62	16,19	5,33	4,5	0,00	0,0
2015-05-24 08:00	276	33	73	2,8	16,63	4,52	82,7	1010,51	-0,48	1,90	16,29	6,16	4,1	0,00	0,0
2015-05-24 08:30	303	33	71	2,2	16,73	4,62	82,7	1010,51	-0,78	4,62	16,39	6,13	3,9	0,00	0,0
2015-05-24 09:00	306	33	66	3,1	16,73	5,42	82,7	1010,51	-1,06	2,88	16,39	6,61	3,9	0,00	0,0
2015-05-24 09:30	299	33	60	0,0	16,73	5,42	82,7	1010,51	-2,42	5,42	16,39	6,25	3,9	0,00	0,0
2015-05-24 10:00	187	33	60	1,2	16,63	6,72	82,7	1010,51	-1,20	6,72	16,29	7,55	3,7	0,00	0,0
2015-05-24 10:30	333	33	55	1,4	16,73	6,32	82,7	1010,51	-2,82	6,32	16,39	6,87	3,1	0,00	0,0
2015-05-24 11:00	300	33	56	0,0	16,83	7,42	82,7	1010,51	-1,54	7,42	16,49	8,03	3,3	0,00	0,0
2015-05-24 11:30	341	33	54	2,8	16,83	7,62	82,7	1010,51	-1,87	5,29	16,49	8,12	3,0	0,00	0,0
2015-05-24 12:00	283	33	54	1,6	16,73	8,52	82,7	1009,51	-1,04	8,52	16,39	9,02	6,2	0,00	0,0
2015-05-24 12:30	263	33	65	1,4	16,83	7,62	82,7	1009,51	0,81	7,62	16,49	8,75	3,9	0,00	0,0
2015-05-24 13:00	135	33	51	2,2	16,73	8,82	82,7	1009,51	-1,59	8,82	16,39	9,16	5,8	0,00	0,0
2015-05-24 13:30	165	33	50	1,2	16,73	9,12	82,7	1009,51	-1,60	9,12	16,39	9,41	5,0	0,00	0,0
2015-05-24 14:00	135	33	51	1,4	16,73	9,52	82,7	1008,51	-0,95	9,52	16,39	9,86	6,2	0,00	0,0
2015-05-24 14:30	156	33	52	3,7	16,73	9,52	82,7	1008,51	-0,66	5,62	16,39	9,92	6,0	0,00	0,0
2015-05-24 15:00	245	33	51	0,0	16,73	9,82	82,7	1008,51	-0,67	9,82	16,39	10,17	4,3	0,00	0,0
2015-05-24 15:30	113	33	48	3,0	16,73	9,92	82,7	1008,51	-1,46	7,80	16,39	10,12	5,0	0,00	0,0
2015-05-24 16:00	81	33	45	0,0	16,83	11,22	82,7	1008,51	-1,22	11,22	16,49	11,27	4,7	0,00	0,0
2015-05-24 16:30	104	33	45	5,2	16,83	11,32	82,7	1007,51	-1,13	5,71	16,49	11,37	5,6	0,00	0,0
2015-05-24 17:00	118	33	44	2,2	16,93	11,62	82,7	1007,51	-1,19	11,62	16,59	11,63	5,0	0,00	0,0
2015-05-24 17:30	162	33	43	2,4	17,03	11,52	82,7	1007,51	-1,61	10,35	16,69	11,48	4,9	0,00	0,0
2015-05-24 18:00	119	33	44	3,5	16,93	11,12	82,7	1006,51	-1,64	8,30	16,59	11,13	4,7	0,00	0,0
2015-05-24 18:30	76	33	43	1,8	16,93	11,22	82,7	1006,51	-1,88	11,22	16,59	11,18	5,2	0,00	0,0
2015-05-24 19:00	85	33	44	0,0	16,93	11,02	82,7	1006,51	-1,73	11,02	16,59	11,03	3,7	0,00	0,0
2015-05-24 19:30	109	33	45	1,4	16,93	10,72	82,7	1005,51	-1,67	10,72	16,59	10,77	3,1	0,00	0,0
2015-05-24 20:00	116	33	46	2,6	16,83	10,22	82,7	1005,51	-1,81	8,97	16,49	10,32	3,5	0,00	0,0
2015-05-24 20:30	75	33	46	1,4	16,83	9,82	82,7	1005,51	-2,17	9,82	16,49	9,92	3,1	0,00	0,0
2015-05-24 21:00	92	33	47	0,0	16,83	9,52	82,7	1005,51	-2,13	9,52	16,49	9,67	2,6	0,00	0,0
2015-05-24 21:30	99	33	51	1,4	16,83	9,22	82,7	1005,51	-1,22	9,22	16,49	9,56	3,1	0,00	0,0
2015-05-24 22:00	93	33	50	0,0	16,83	9,02	82,7	1005,51	-1,69	9,02	16,49	9,31	2,4	0,00	0,0
2015-05-24 22:30	82	33	51	0,0	16,83	8,82	82,7	1004,51	-1,59	8,82	16,49	9,16	0,0	0,00	0,0

Datum	Vindrikt °	Fukt inne Rh%	Fukt ute Rh%	Vindhast m/s	Temp in °C	Temp ute °C	Nb. Mån mm	Tryck Mbar	Daggp °C	Kyleffekt °C	Vix inne °C	Vix ute °C	Vindby m/s	Korr lufttryck	Nederb./dygn mm
2015-05-24 23:00	81	33	52	0,0	16,83	8,52	82,7	1004,51	-1,59	8,52	16,49	8,92	0,0	0,00	0,0
2015-05-24 23:30	92	33	53	0,0	16,83	8,42	82,7	1004,51	-1,40	8,42	16,49	8,87	1,2	0,00	0,0
2015-05-25 00:00	81	33	56	0,0	16,83	8,12	82,7	1004,51	-0,89	8,12	16,49	8,73	1,2	0,00	0,0
2015-05-25 00:30	80	33	61	0,0	16,73	7,82	82,7	1004,51	0,07	7,82	16,39	8,71	0,0	0,00	0,0
2015-05-25 01:00	91	33	62	0,0	16,73	7,82	82,7	1004,51	0,31	7,82	16,39	8,77	1,2	0,00	0,0
2015-05-25 01:30	89	33	66	0,0	16,73	7,42	82,7	1004,51	0,84	7,42	16,39	8,61	0,0	0,00	0,0
2015-05-25 02:00	98	33	69	1,2	16,73	7,02	82,7	1004,51	1,10	7,02	16,39	8,40	1,8	0,00	0,0
2015-05-25 02:30	101	33	72	0,0	16,73	6,42	82,7	1004,51	1,15	6,42	16,39	7,99	1,2	0,00	0,0
2015-05-25 03:00	100	33	74	0,0	16,73	6,02	82,7	1004,51	1,16	6,02	16,39	7,73	0,0	0,00	0,0
2015-05-25 03:30	100	33	75	0,0	16,73	5,72	82,7	1004,51	1,07	5,72	16,39	7,50	0,0	0,00	0,0
2015-05-25 04:00	100	33	78	0,0	16,73	5,32	82,7	1004,51	1,25	5,32	16,39	7,31	0,0	0,00	0,0
2015-05-25 04:30	102	33	79	0,0	16,63	5,52	82,7	1004,51	1,63	5,52	16,29	7,58	0,0	0,00	0,0
2015-05-25 05:00	102	33	81	0,0	16,63	5,32	82,7	1004,51	1,80	5,32	16,29	7,52	0,0	0,00	0,0
2015-05-25 05:30	82	33	81	0,0	16,63	5,52	82,7	1004,51	1,99	5,52	16,29	7,72	0,0	0,00	0,0
2015-05-25 06:00	80	33	81	0,0	16,63	5,92	82,7	1004,51	2,38	5,92	16,29	8,12	0,0	0,00	0,0
2015-05-25 06:30	82	33	83	0,0	16,73	6,02	82,7	1004,51	2,83	6,02	16,39	8,37	0,0	0,00	0,0
2015-05-25 07:00	76	33	82	0,0	16,93	6,62	82,7	1004,51	3,24	6,62	16,59	8,90	0,0	0,00	0,0
2015-05-25 07:30	76	33	79	0,0	17,23	7,32	82,7	1004,51	3,37	7,32	16,89	9,38	0,0	0,00	0,0
2015-05-25 08:00	103	33	78	0,0	17,33	8,32	82,7	1004,51	4,15	8,32	16,99	10,31	1,2	0,00	0,0
2015-05-25 08:30	125	33	77	0,0	17,33	8,42	82,7	1004,51	4,06	8,42	16,99	10,34	2,0	0,00	0,0
2015-05-25 09:00	356	33	72	1,2	17,33	8,62	82,7	1004,51	3,26	8,62	16,99	10,20	2,4	0,00	0,0
2015-05-25 09:30	13	33	67	1,6	17,23	9,12	82,7	1004,51	2,67	9,12	16,89	10,37	2,2	0,00	0,0
2015-05-25 10:00	107	33	68	0,0	17,23	9,32	82,7	1004,51	3,08	9,32	16,89	10,64	2,2	0,00	0,0
2015-05-25 10:30	342	33	77	2,2	17,23	8,42	82,7	1004,51	4,06	8,42	16,89	10,34	2,6	0,00	0,0
2015-05-25 11:00	325	33	85	0,0	17,23	8,22	82,7	1005,51	5,33	8,22	16,89	10,72	2,6	0,00	0,0
2015-05-25 11:30	88	33	90	0,0	17,23	8,02	82,7	1005,51	5,99	8,02	16,89	10,91	2,4	0,00	0,0
2015-05-25 12:00	13	33	91	0,0	17,23	7,92	82,7	1005,51	6,06	7,92	16,89	10,89	2,2	0,00	0,0
2015-05-25 12:30	10	33	89	0,0	17,23	8,02	82,7	1005,51	5,82	8,02	16,89	10,83	2,2	0,00	0,0
2015-05-25 13:00	88	33	89	0,0	17,23	8,22	82,7	1005,51	6,02	8,22	16,89	11,03	2,8	0,00	0,0
2015-05-25 13:30	356	33	86	1,6	17,33	8,42	82,7	1005,51	5,70	8,42	16,99	11,00	1,8	0,00	0,0
2015-05-25 14:00	48	33	85	0,0	17,33	8,52	82,7	1005,51	5,63	8,52	16,99	11,02	2,4	0,00	0,0
2015-05-25 14:30	356	33	81	1,4	17,33	8,82	82,7	1005,51	5,20	8,82	16,99	11,02	3,3	0,00	0,0
2015-05-25 15:00	332	33	87	0,0	17,33	8,52	82,7	1005,51	5,97	8,52	16,99	11,18	3,5	0,00	0,0
2015-05-25 15:30	5	33	85	0,0	17,33	8,72	82,7	1006,51	5,82	8,72	16,99	11,22	3,5	0,00	0,0
2015-05-25 16:00	351	33	86	2,4	17,33	8,62	82,7	1006,51	5,90	7,29	16,99	11,20	3,7	0,00	0,0
2015-05-25 16:30	331	33	84	0,0	17,33	8,92	82,7	1006,51	5,84	8,92	16,99	11,35	3,3	0,00	0,0
2015-05-25 17:00	339	33	85	2,6	17,33	8,52	82,7	1006,51	5,63	7,18	16,99	11,02	3,7	0,00	0,0
2015-05-25 17:30	26	33	84	1,4	17,33	8,62	82,7	1006,51	5,55	8,62	16,99	11,05	3,5	0,00	0,0
2015-05-25 18:00	347	33	83	2,2	17,33	8,62	82,7	1006,51	5,37	8,62	16,99	10,97	5,0	0,00	0,0
2015-05-25 18:30	351	33	83	0,0	17,33	8,52	82,7	1006,51	5,27	8,52	16,99	10,87	4,7	0,00	0,0
2015-05-25 19:00	356	33	85	2,4	17,33	8,72	82,7	1006,51	5,82	7,39	16,99	11,22	4,9	0,00	0,0
2015-05-25 19:30	351	33	84	2,0	17,33	8,52	82,7	1006,51	5,45	8,52	16,99	10,95	4,3	0,00	0,0
2015-05-25 20:00	2	34	85	2,4	17,33	8,42	82,7	1006,51	5,53	7,07	17,03	10,92	4,5	0,00	0,0
2015-05-25 20:30	302	34	86	2,8	17,33	8,42	82,7	1006,51	5,70	6,16	17,03	11,00	4,1	0,00	0,0
2015-05-25 21:00	346	34	88	2,0	17,23	8,32	82,7	1007,51	5,95	8,32	16,93	11,06	4,1	0,00	0,0
2015-05-25 21:30	351	34	91	1,4	17,23	8,02	82,7	1007,51	6,16	8,02	16,93	10,99	3,5	0,00	0,0

Datum	Vindrikt °	Fukt inne Rh%	Fukt ute Rh%	Vindhast m/s	Temp in °C	Temp ute °C	Nb. Mån mm	Tryck Mbar	Dagpp °C	Kyleffekt °C	Vix inne °C	Vix ute °C	Vindby m/s	Korr lufttryck	Nederb./dygn mm
2015-05-25 22:00	351	34	97	0,0	17,23	7,52	82,7	1007,51	6,62	7,52	16,93	10,99	3,3	0,00	0,0
2015-05-25 22:30	351	34	99	2,2	17,23	7,22	82,7	1007,51	6,63	7,22	16,93	10,86	2,8	0,00	0,0
2015-05-25 23:00	351	34	100	1,6	17,23	7,02	82,7	1007,51	6,58	7,02	16,93	10,75	3,9	0,00	0,0
2015-05-25 23:30	351	34	100	1,2	17,13	6,82	82,7	1007,51	6,38	6,82	16,83	10,55	3,1	0,00	0,0
2015-05-26 00:00	351	34	100	2,6	17,13	6,62	82,7	1007,51	6,18	5,17	16,83	10,35	3,3	0,00	0,0
2015-05-26 00:30	342	34	100	2,0	17,13	6,52	82,7	1007,51	6,08	6,52	16,83	10,25	4,1	0,00	0,0
2015-05-26 01:00	329	34	100	1,4	17,13	6,42	82,7	1007,51	5,98	6,42	16,83	10,15	3,9	0,00	0,0
2015-05-26 01:30	308	34	100	2,6	17,03	6,32	82,7	1007,51	5,88	4,86	16,73	10,05	3,7	0,00	0,0
2015-05-26 02:00	351	34	100	2,2	17,03	6,02	82,7	1007,51	5,58	6,02	16,73	9,75	4,3	0,00	0,0
2015-05-26 02:30	340	34	100	3,3	17,03	5,92	83,9	1006,51	5,48	2,42	16,73	9,65	4,7	1,20	1,2
2015-05-26 03:00	11	34	100	2,6	17,03	5,82	83,9	1006,51	5,38	4,33	16,73	9,55	4,7	1,20	1,2
2015-05-26 03:30	31	34	100	1,2	17,03	5,82	83,9	1006,51	5,38	5,82	16,73	9,55	5,0	0,00	1,2
2015-05-26 04:00	343	34	100	2,8	17,03	5,72	83,9	1006,51	5,28	3,21	16,73	9,45	4,9	0,00	1,2
2015-05-26 04:30	339	34	100	2,8	17,03	5,62	83,9	1006,51	5,18	3,10	16,73	9,35	4,5	0,00	1,2
2015-05-26 05:00	351	34	100	2,4	17,03	5,52	83,9	1006,51	5,08	4,01	16,73	9,25	4,7	0,00	1,2
2015-05-26 05:30	332	34	100	0,0	17,03	5,52	83,9	1006,51	5,08	5,52	16,73	9,25	4,1	0,00	1,2
2015-05-26 06:00	326	34	100	2,4	17,03	5,42	83,9	1006,51	4,98	3,91	16,73	9,15	3,7	0,00	1,2
2015-05-26 06:30	351	34	100	1,8	17,03	5,32	83,9	1006,51	4,88	5,32	16,73	9,05	4,5	0,00	1,2
2015-05-26 07:00	338	34	100	1,4	17,23	5,42	83,9	1006,51	4,98	5,42	16,93	9,15	4,5	0,00	1,2
2015-05-26 07:30	351	34	100	2,6	17,43	5,42	83,9	1006,51	4,98	3,91	17,13	9,15	4,3	0,00	1,2
2015-05-26 08:00	303	33	100	3,7	17,53	5,52	83,9	1006,51	5,08	0,95	17,19	9,25	4,7	0,00	1,2
2015-05-26 08:30	351	33	100	2,6	17,53	5,62	83,9	1006,51	5,18	4,12	17,19	9,35	3,7	0,00	1,2
2015-05-26 09:00	351	33	100	3,1	17,53	5,92	83,9	1006,51	5,48	3,43	17,19	9,65	4,9	0,00	1,2
2015-05-26 09:30	324	33	100	0,0	17,53	6,02	83,9	1007,51	5,58	6,02	17,19	9,75	4,7	0,00	1,2
2015-05-26 10:00	356	33	100	2,0	17,53	6,12	83,9	1007,51	5,68	6,12	17,19	9,85	4,7	0,00	1,2
2015-05-26 10:30	318	33	100	1,8	17,53	6,52	85,1	1007,51	6,08	6,52	17,19	10,25	4,5	1,20	2,4
2015-05-26 11:00	345	33	100	2,6	17,53	7,02	85,1	1007,51	6,58	5,60	17,19	10,75	4,1	1,20	2,4
2015-05-26 11:30	351	33	100	1,8	17,53	7,42	85,1	1007,51	6,98	7,42	17,19	11,15	4,1	0,00	2,4
2015-05-26 12:00	351	33	99	3,7	17,53	7,42	85,1	1006,51	6,83	3,17	17,19	11,06	4,7	0,00	2,4
2015-05-26 12:30	351	33	96	0,0	17,53	7,82	85,1	1006,51	6,76	7,82	17,19	11,21	4,7	0,00	2,4
2015-05-26 13:00	351	33	95	0,0	17,53	7,92	85,1	1006,51	6,70	7,92	17,19	11,22	4,1	0,00	2,4
2015-05-26 13:30	28	33	97	0,0	17,53	7,72	85,7	1007,51	6,82	7,72	17,19	11,19	3,1	0,60	3,0
2015-05-26 14:00	25	33	96	0,0	17,53	7,22	87,5	1006,51	6,17	7,22	17,19	10,61	1,2	2,40	4,8
2015-05-26 14:30	351	33	99	1,4	17,53	8,02	87,5	1006,51	7,42	8,02	17,19	11,66	2,0	1,80	4,8
2015-05-26 15:00	351	33	98	1,4	17,53	8,22	87,5	1006,51	7,47	8,22	17,19	11,78	2,8	0,00	4,8
2015-05-26 15:30	356	34	97	0,0	17,53	8,02	89,3	1006,51	7,12	8,02	17,23	11,49	2,6	1,80	6,6
2015-05-26 16:00	356	34	98	1,4	17,53	8,22	89,3	1006,51	7,47	8,22	17,23	11,78	1,4	1,80	6,6
2015-05-26 16:30	340	34	98	0,0	17,53	7,92	90,5	1006,51	7,17	7,92	17,23	11,48	2,8	1,20	7,8
2015-05-26 17:00	356	33	98	0,0	17,53	7,82	90,5	1006,51	7,07	7,82	17,19	11,38	1,2	1,20	7,8
2015-05-26 17:30	4	33	99	1,4	17,53	7,42	91,7	1006,51	6,83	7,42	17,19	11,06	1,8	1,20	9,0
2015-05-26 18:00	0	34	100	1,6	17,53	7,32	91,7	1006,51	6,88	7,32	17,23	11,05	2,6	1,20	9,0
2015-05-26 18:30	318	34	98	2,8	17,53	6,72	93,5	1006,51	5,98	4,30	17,23	10,28	3,3	1,80	10,8
2015-05-26 19:00	351	34	99	0,0	17,53	6,72	93,5	1006,51	6,13	6,72	17,23	10,36	4,7	1,80	10,8
2015-05-26 19:30	343	34	97	1,6	17,53	6,72	93,5	1006,51	5,82	6,72	17,23	10,19	3,1	0,00	10,8
2015-05-26 20:00	351	34	98	0,0	17,53	6,52	93,5	1006,51	5,78	6,52	17,23	10,08	3,1	0,00	10,8
2015-05-26 20:30	1	34	100	1,2	17,43	6,42	94,7	1006,51	5,98	6,42	17,13	10,15	2,4	1,20	12,0

Datum	Vindrikt	Fukt inne	Fukt ute	Vindhast	Temp in	Temp ute	Nb. Mån	Tryck	Daggp	Kyleffekt	Vix inne	Vix ute	Vindby	Korr lufttryck	Nederb./dygn
	°	Rh%	Rh%	m/s	°C	°C	mm	Mbar	°C	°C	°C	°C	m/s		mm
2015-05-26 21:00	351	34	100	0,0	17,43	6,52	94,7	1006,51	6,08	6,52	17,13	10,25	1,8	1,20	12,0
2015-05-26 21:30	335	34	100	1,4	17,43	6,42	94,7	1006,51	5,98	6,42	17,13	10,15	2,0	0,00	12,0
2015-05-26 22:00	351	34	100	0,0	17,43	6,32	94,7	1006,51	5,88	6,32	17,13	10,05	2,2	0,00	12,0
2015-05-26 22:30	356	34	100	1,2	17,33	6,32	94,7	1006,51	5,88	6,32	17,03	10,05	2,0	0,00	12,0
2015-05-26 23:00	324	34	100	1,6	17,33	6,22	95,3	1006,51	5,78	6,22	17,03	9,95	2,8	0,60	12,6
2015-05-26 23:30	351	34	100	0,0	17,23	5,82	95,3	1006,51	5,38	5,82	16,93	9,55	2,8	0,60	12,6
2015-05-27 00:00	356	34	100	1,6	17,23	5,42	95,3	1006,51	4,98	5,42	16,93	9,15	3,0	0,00	0,0
2015-05-27 00:30	326	34	100	1,2	17,23	5,32	95,3	1006,51	4,88	5,32	16,93	9,05	3,5	0,00	0,0
2015-05-27 01:00	327	34	100	0,0	17,13	5,12	96,5	1006,51	4,68	5,12	16,83	8,85	2,8	1,20	1,2
2015-05-27 01:30	326	34	100	0,0	17,13	5,02	96,5	1006,51	4,58	5,02	16,83	8,75	1,6	1,20	1,2
2015-05-27 02:00	351	34	100	0,0	17,13	4,92	97,1	1006,51	4,48	4,92	16,83	8,65	1,4	0,60	1,8
2015-05-27 02:30	322	34	100	0,0	17,13	4,72	97,1	1006,51	4,28	4,72	16,83	8,45	1,8	0,60	1,8
2015-05-27 03:00	324	34	100	0,0	17,03	4,62	97,1	1006,51	4,18	4,62	16,73	8,35	2,4	0,00	1,8
2015-05-27 03:30	337	34	100	0,0	17,03	4,42	97,1	1005,51	3,98	4,42	16,73	8,15	2,0	0,00	1,8
2015-05-27 04:00	327	34	100	0,0	16,93	4,22	97,1	1005,51	3,78	4,22	16,63	7,95	2,4	0,00	1,8
2015-05-27 04:30	330	34	100	1,2	16,93	4,12	97,1	1005,51	3,68	4,12	16,63	7,85	2,4	0,00	1,8
2015-05-27 05:00	278	34	99	1,2	16,93	4,02	97,1	1005,51	3,44	4,02	16,63	7,66	3,1	0,00	1,8
2015-05-27 05:30	319	34	99	1,4	16,83	3,92	97,1	1005,51	3,34	3,92	16,53	7,56	2,8	0,00	1,8
2015-05-27 06:00	288	34	98	1,8	16,83	4,12	97,1	1005,51	3,39	4,12	16,53	7,67	3,1	0,00	1,8
2015-05-27 06:30	304	34	97	2,0	16,83	4,32	97,1	1005,51	3,44	4,32	16,53	7,79	3,0	0,00	1,8
2015-05-27 07:00	314	34	97	0,0	17,13	4,72	97,1	1005,51	3,84	4,72	16,83	8,19	2,6	0,00	1,8
2015-05-27 07:30	328	34	93	2,4	17,33	5,32	97,1	1005,51	3,81	3,80	17,03	8,45	3,1	0,00	1,8
2015-05-27 08:00	279	34	90	1,6	17,43	6,02	97,1	1005,51	4,02	6,02	17,13	8,91	4,3	0,00	1,8
2015-05-27 08:30	321	34	85	3,7	17,43	5,92	97,1	1005,51	3,08	1,42	17,13	8,42	4,7	0,00	1,8
2015-05-27 09:00	303	34	80	2,0	17,43	6,12	97,1	1005,51	2,39	6,12	17,13	8,25	5,6	0,00	1,8
2015-05-27 09:30	324	34	72	2,0	17,43	7,22	97,1	1005,51	1,91	7,22	17,13	8,79	6,6	0,00	1,8
2015-05-27 10:00	331	34	74	0,0	17,43	7,22	97,1	1005,51	2,32	7,22	17,13	8,93	4,3	0,00	1,8
2015-05-27 10:30	312	34	74	1,8	17,43	7,22	97,1	1005,51	2,32	7,22	17,13	8,93	3,9	0,00	1,8
2015-05-27 11:00	339	34	68	2,4	17,33	7,82	97,1	1006,51	1,65	6,44	17,03	9,14	5,4	0,00	1,8
2015-05-27 11:30	317	34	64	2,2	17,43	8,32	97,1	1006,51	1,24	8,32	17,13	9,39	6,8	0,00	1,8
2015-05-27 12:00	270	34	67	4,3	17,43	8,22	97,1	1006,51	1,82	3,18	17,13	9,47	6,4	0,00	1,8
2015-05-27 12:30	311	34	64	3,1	17,33	8,52	97,1	1006,51	1,43	6,27	17,03	9,59	5,6	0,00	1,8
2015-05-27 13:00	351	34	62	3,3	17,33	8,82	97,1	1006,51	1,25	5,70	17,03	9,77	5,0	0,00	1,8
2015-05-27 13:30	282	34	64	2,8	17,33	9,12	97,1	1006,51	2,00	6,93	17,03	10,19	5,2	0,00	1,8
2015-05-27 14:00	305	34	63	2,6	17,23	9,22	97,1	1006,51	1,86	7,92	16,93	10,23	5,0	0,00	1,8
2015-05-27 14:30	313	34	58	2,4	17,23	9,52	97,1	1006,51	0,93	8,24	16,93	10,24	5,2	0,00	1,8
2015-05-27 15:00	314	34	58	3,1	17,23	10,42	97,1	1006,51	1,77	8,35	16,93	11,14	5,6	0,00	1,8
2015-05-27 15:30	315	34	53	4,5	17,33	11,22	97,1	1006,51	1,18	6,02	17,03	11,67	6,0	0,00	1,8
2015-05-27 16:00	320	34	56	2,0	17,33	9,52	97,1	1006,51	0,42	9,52	17,03	10,13	6,2	0,00	1,8
2015-05-27 16:30	319	34	56	2,6	17,33	9,22	97,1	1006,51	0,14	7,92	17,03	9,83	6,0	0,00	1,8
2015-05-27 17:00	356	34	57	1,6	17,33	8,82	97,1	1007,51	0,02	8,82	17,03	9,48	4,9	0,00	1,8
2015-05-27 17:30	291	34	56	3,3	17,43	10,42	97,1	1007,51	1,25	7,51	17,13	11,03	5,8	0,00	1,8
2015-05-27 18:00	292	34	59	3,9	17,33	9,42	97,1	1007,51	1,09	5,50	17,03	10,20	5,4	0,00	1,8
2015-05-27 18:30	301	34	58	2,6	17,33	9,52	97,1	1007,51	0,93	8,24	17,03	10,24	4,9	0,00	1,8
2015-05-27 19:00	346	34	57	1,6	17,23	9,12	97,1	1007,51	0,30	9,12	16,93	9,78	5,4	0,00	1,8
2015-05-27 19:30	304	34	58	1,6	17,23	8,42	97,1	1007,51	-0,10	8,42	16,93	9,14	4,5	0,00	1,8

Datum	Vindrikt °	Fukt inne Rh%	Fukt ute Rh%	Vindhast m/s	Temp in °C	Temp ute °C	Nb. Mån mm	Tryck Mbar	Daggp °C	Kyleffekt °C	Vix inne °C	Vix ute °C	Vindby m/s	Korr lufttryck	Nederb./dygn mm
2015-05-27 20:00	321	34	62	1,6	17,23	7,82	97,1	1007,51	0,31	7,82	16,93	8,77	4,1	0,00	1,8
2015-05-27 20:30	316	34	65	2,0	17,23	7,92	97,1	1007,51	1,09	7,92	16,93	9,05	3,5	0,00	1,8
2015-05-27 21:00	311	34	63	0,0	17,13	7,52	97,1	1007,51	0,26	7,52	16,83	8,53	3,0	0,00	1,8
2015-05-27 21:30	328	34	63	1,8	17,13	7,32	97,1	1007,51	0,07	7,32	16,83	8,33	3,1	0,00	1,8
2015-05-27 22:00	284	34	66	0,0	17,03	6,62	97,1	1007,51	0,08	6,62	16,73	7,81	2,8	0,00	1,8
2015-05-27 22:30	313	34	70	0,0	17,03	5,82	97,1	1007,51	0,17	5,82	16,73	7,26	3,0	0,00	1,8
2015-05-27 23:00	300	34	75	1,4	16,93	5,02	97,1	1007,51	0,39	5,02	16,63	6,80	1,6	0,00	1,8
2015-05-27 23:30	293	34	79	0,0	16,93	4,22	97,1	1007,51	0,37	4,22	16,63	6,28	2,0	0,00	1,8
2015-05-28 00:00	289	34	80	0,0	16,83	3,82	97,1	1008,51	0,16	3,82	16,53	5,95	1,8	0,00	0,0
2015-05-28 00:30	288	34	82	0,0	16,83	3,02	97,1	1007,51	-0,27	3,02	16,53	5,29	1,2	0,00	0,0
2015-05-28 01:00	285	34	87	0,0	16,83	3,22	97,1	1007,51	0,78	3,22	16,53	5,87	2,0	0,00	0,0
2015-05-28 01:30	296	34	89	0,0	16,73	3,02	97,1	1007,51	0,91	3,02	16,43	5,83	2,2	0,00	0,0
2015-05-28 02:00	298	34	89	1,2	16,73	2,42	97,1	1007,51	0,32	2,42	16,43	5,23	2,0	0,00	0,0
2015-05-28 02:30	299	34	92	0,0	16,73	1,82	97,1	1007,51	0,20	1,82	16,43	4,87	1,2	0,00	0,0
2015-05-28 03:00	302	34	93	0,0	16,73	1,62	97,1	1007,51	0,15	1,62	16,43	4,75	0,0	0,00	0,0
2015-05-28 03:30	301	34	93	0,0	16,63	1,02	97,1	1007,51	-0,44	1,02	16,33	4,15	0,0	0,00	0,0
2015-05-28 04:00	300	34	93	0,0	16,63	0,92	97,1	1007,51	-0,54	0,92	16,33	4,05	0,0	0,00	0,0
2015-05-28 04:30	300	34	93	0,0	16,63	0,61	97,1	1007,51	-0,84	0,61	16,33	3,75	0,0	0,00	0,0
2015-05-28 05:00	299	34	95	0,0	16,63	1,32	97,1	1006,51	0,16	1,32	16,33	4,62	0,0	0,00	0,0
2015-05-28 05:30	302	33	96	0,0	16,63	2,22	97,1	1006,51	1,20	2,22	16,29	5,60	0,0	0,00	0,0
2015-05-28 06:00	335	33	93	0,0	16,63	4,32	97,1	1006,51	2,82	4,32	16,29	7,45	0,0	0,00	0,0
2015-05-28 06:30	227	34	82	0,0	16,63	5,72	97,1	1006,51	2,36	5,72	16,33	8,00	1,4	0,00	0,0
2015-05-28 07:00	200	34	76	0,0	16,93	6,52	97,1	1006,51	2,03	6,52	16,63	8,37	1,6	0,00	0,0
2015-05-28 07:30	327	34	72	1,4	17,23	6,72	97,1	1006,51	1,44	6,72	16,93	8,29	2,4	0,00	0,0
2015-05-28 08:00	340	34	69	1,2	17,33	7,22	97,1	1006,51	1,29	7,22	17,03	8,60	2,8	0,00	0,0
2015-05-28 08:30	281	34	64	1,2	17,33	7,62	97,1	1006,51	0,58	7,62	17,03	8,69	2,8	0,00	0,0
2015-05-28 09:00	263	34	64	2,0	17,33	8,52	97,1	1006,51	1,43	8,52	17,03	9,59	3,1	0,00	0,0
2015-05-28 09:30	278	34	60	0,0	17,23	8,92	97,1	1005,51	0,86	8,92	16,93	9,75	2,6	0,00	0,0
2015-05-28 10:00	341	34	53	0,0	17,23	9,32	97,1	1005,51	-0,57	9,32	16,93	9,77	2,4	0,00	0,0
2015-05-28 10:30	172	34	56	3,5	17,23	10,12	97,1	1005,51	0,97	7,17	16,93	10,73	3,9	0,00	0,0
2015-05-28 11:00	193	34	54	0,0	17,23	10,52	97,1	1004,51	0,81	10,52	16,93	11,02	4,3	0,00	0,0
2015-05-28 11:30	147	34	53	3,5	17,13	11,02	97,1	1004,51	1,00	8,19	16,83	11,47	3,9	0,00	0,0
2015-05-28 12:00	277	34	49	0,0	17,13	13,02	97,1	1004,51	1,67	13,02	16,83	13,27	5,6	0,00	0,0
2015-05-28 12:30	124	34	48	1,6	17,13	13,53	97,1	1003,51	1,82	13,53	16,83	13,72	5,0	0,00	0,0
2015-05-28 13:00	177	34	43	2,6	17,03	14,33	97,1	1003,51	0,91	13,30	16,73	14,29	5,4	0,00	0,0
2015-05-28 13:30	284	34	41	1,6	17,03	14,23	97,1	1003,51	0,11	14,23	16,73	14,10	7,3	0,00	0,0
2015-05-28 14:00	121	34	42	4,1	17,03	14,53	97,1	1003,51	0,73	10,77	16,73	14,44	6,2	0,00	0,0
2015-05-28 14:30	143	34	44	2,4	17,03	14,43	97,1	1002,51	1,34	13,41	16,73	14,43	4,5	0,00	0,0
2015-05-28 15:00	155	34	39	4,5	17,13	14,53	97,1	1002,51	-0,37	10,11	16,83	14,31	5,8	0,00	0,0
2015-05-28 15:30	166	34	39	3,1	17,13	14,33	97,1	1002,51	-0,55	12,61	16,83	14,11	5,2	0,00	0,0
2015-05-28 16:00	171	34	39	2,6	17,13	14,03	97,1	1002,51	-0,82	12,99	16,83	13,81	5,4	0,00	0,0
2015-05-28 16:30	152	34	42	4,3	17,13	12,92	97,1	1002,51	-0,70	8,84	16,83	12,84	5,6	0,00	0,0
2015-05-28 17:00	77	34	43	3,1	17,03	12,92	97,1	1001,51	-0,35	11,08	16,73	12,89	6,0	0,00	0,0
2015-05-28 17:30	132	34	43	4,9	17,13	13,02	97,1	1001,51	-0,26	8,26	16,83	12,99	7,5	0,00	0,0
2015-05-28 18:00	180	34	49	5,6	17,13	13,02	97,1	1001,51	1,67	7,45	16,83	13,27	7,7	0,00	0,0
2015-05-28 18:30	139	34	49	3,0	17,23	12,92	97,1	1001,51	1,58	11,08	16,93	13,17	7,1	0,00	0,0

Datum	Vindrikt °	Fukt inne Rh%	Fukt ute Rh%	Vindhast m/s	Temp in °C	Temp ute °C	Nb. Mån mm	Tryck Mbar	Daggp °C	Kyleffekt °C	Vix inne °C	Vix ute °C	Vindby m/s	Korr lufttryck	Nederb./dygn mm
2015-05-28 19:00	183	34	55	3,0	17,23	11,22	97,1	1001,51	1,73	9,22	16,93	11,78	7,5	0,00	0,0
2015-05-28 19:30	117	34	57	2,0	17,13	11,32	97,1	1001,51	2,35	11,32	16,83	11,98	4,9	0,00	0,0
2015-05-28 20:00	118	34	53	2,0	17,23	11,82	97,1	1001,51	1,74	11,82	16,93	12,27	4,5	0,00	0,0
2015-05-28 20:30	108	34	53	1,6	17,23	11,72	97,1	1000,51	1,64	11,72	16,93	12,17	4,3	0,00	0,0
2015-05-28 21:00	106	34	60	3,7	17,23	10,42	97,1	1000,51	2,27	6,67	16,93	11,25	4,9	0,00	0,0
2015-05-28 21:30	164	34	79	0,0	17,23	8,82	97,1	1001,51	4,83	8,82	16,93	10,88	9,6	0,00	0,0
2015-05-28 22:00	93	34	82	0,0	17,13	8,22	97,1	1000,51	4,80	8,22	16,83	10,50	2,2	0,00	0,0
2015-05-28 22:30	102	34	81	0,0	17,13	7,62	97,1	1000,51	4,03	7,62	16,83	9,82	1,4	0,00	0,0
2015-05-28 23:00	86	34	82	0,0	17,13	7,42	97,1	1000,51	4,02	7,42	16,83	9,70	1,2	0,00	0,0
2015-05-28 23:30	67	34	84	0,0	17,13	7,12	97,1	1000,51	4,08	7,12	16,83	9,55	1,4	0,00	0,0
2015-05-29 00:00	84	34	83	0,0	17,03	7,12	97,1	999,51	3,91	7,12	16,73	9,47	1,6	0,00	0,0
2015-05-29 00:30	68	34	81	0,0	17,03	7,12	97,1	999,51	3,55	7,12	16,73	9,32	1,8	0,00	0,0
2015-05-29 01:00	86	34	84	1,6	17,03	6,82	97,1	999,51	3,79	6,82	16,73	9,25	2,0	0,00	0,0
2015-05-29 01:30	70	34	84	0,0	17,03	6,82	97,1	999,51	3,79	6,82	16,73	9,25	2,0	0,00	0,0
2015-05-29 02:00	102	34	83	0,0	17,03	6,82	97,1	998,51	3,61	6,82	16,73	9,17	2,0	0,00	0,0
2015-05-29 02:30	88	34	86	0,0	17,03	6,72	97,1	998,51	4,04	6,72	16,73	9,30	1,6	0,00	0,0
2015-05-29 03:00	85	34	87	1,2	17,03	6,52	97,1	998,51	4,01	6,52	16,73	9,18	1,8	0,00	0,0
2015-05-29 03:30	100	34	95	1,4	16,93	6,12	99,5	998,51	4,92	6,12	16,63	9,42	2,4	2,40	2,4
2015-05-29 04:00	66	34	97	0,0	16,93	6,02	100,7	997,50	5,13	6,02	16,63	9,49	2,2	3,60	3,6
2015-05-29 04:30	100	34	97	0,0	16,93	6,12	100,7	997,50	5,23	6,12	16,63	9,59	2,0	1,20	3,6
2015-05-29 05:00	99	34	99	0,0	16,93	5,92	101,9	997,50	5,33	5,92	16,63	9,56	3,5	1,20	4,8
2015-05-29 05:30	69	34	100	0,0	16,93	5,72	102,5	996,50	5,28	5,72	16,63	9,45	2,4	1,80	5,4
2015-05-29 06:00	73	34	100	0,0	16,93	5,52	104,3	996,50	5,08	5,52	16,63	9,25	1,8	2,40	7,2
2015-05-29 06:30	83	34	100	0,0	16,93	5,62	106,1	996,50	5,18	5,62	16,63	9,35	2,0	3,60	9,0
2015-05-29 07:00	91	34	100	0,0	17,13	5,62	107,3	996,50	5,18	5,62	16,83	9,35	2,8	3,00	10,2
2015-05-29 07:30	105	34	100	0,0	17,33	5,62	107,3	996,50	5,18	5,62	17,03	9,35	3,0	1,20	10,2
2015-05-29 08:00	122	34	100	1,6	17,43	5,62	107,3	996,50	5,18	5,62	17,13	9,35	3,0	0,00	10,2
2015-05-29 08:30	85	34	100	1,2	17,43	6,02	107,3	996,50	5,58	6,02	17,13	9,75	4,1	0,00	10,2
2015-05-29 09:00	100	34	100	1,2	17,43	6,62	107,3	996,50	6,18	6,62	17,13	10,35	3,5	0,00	10,2
2015-05-29 09:30	103	34	100	1,4	17,43	7,52	107,3	996,50	7,08	7,52	17,13	11,25	3,9	0,00	10,2
2015-05-29 10:00	97	34	98	2,4	17,53	8,42	108,5	996,50	7,67	7,07	17,23	11,98	4,1	1,20	11,4
2015-05-29 10:30	113	34	93	1,4	17,53	7,22	109,1	996,50	5,69	7,22	17,23	10,36	3,5	1,80	12,0
2015-05-29 11:00	106	34	97	2,8	17,53	9,12	109,1	996,50	8,21	6,93	17,23	12,59	4,1	0,60	12,0
2015-05-29 11:30	126	34	91	1,6	17,53	9,62	109,1	996,50	7,73	9,62	17,23	12,60	4,1	0,00	12,0
2015-05-29 12:00	87	34	78	3,3	17,53	9,62	109,1	995,50	5,41	6,60	17,23	11,61	6,0	0,00	12,0
2015-05-29 12:30	135	34	83	3,7	17,43	8,02	109,1	996,50	4,78	3,87	17,13	10,37	5,0	0,00	12,0
2015-05-29 13:00	154	34	89	2,8	17,43	8,82	110,9	996,50	6,61	6,60	17,13	11,63	5,4	1,80	13,8
2015-05-29 13:30	106	34	86	1,2	17,43	7,92	112,1	996,50	5,21	7,92	17,13	10,50	5,6	3,00	15,0
2015-05-29 14:00	118	34	89	3,1	17,43	9,52	112,1	996,50	7,30	7,36	17,13	12,34	4,5	1,20	15,0
2015-05-29 14:30	152	34	76	0,0	17,43	10,22	112,1	996,50	5,60	10,22	17,13	12,07	4,9	0,00	15,0
2015-05-29 15:00	104	34	83	3,0	17,33	9,02	112,1	996,50	5,76	6,82	17,03	11,37	4,9	0,00	15,0
2015-05-29 15:30	110	34	83	2,2	17,33	8,82	112,1	996,50	5,56	8,82	17,03	11,17	6,2	0,00	15,0
2015-05-29 16:00	112	34	77	2,0	17,33	9,52	112,1	996,50	5,12	9,52	17,03	11,44	4,9	0,00	15,0
2015-05-29 16:30	109	34	72	2,2	17,53	11,02	112,1	996,50	5,56	11,02	17,23	12,60	5,6	0,00	15,0
2015-05-29 17:00	167	33	67	3,0	17,63	11,22	112,1	996,50	4,67	9,22	17,29	12,47	5,4	0,00	15,0
2015-05-29 17:30	218	33	69	1,2	17,53	9,92	112,1	996,50	3,87	9,92	17,19	11,30	6,9	0,00	15,0

Datum	Vindrikt °	Fukt inne Rh%	Fukt ute Rh%	Vindhast m/s	Temp in °C	Temp ute °C	Nb. Mån mm	Tryck Mbar	Dagpp °C	Kyleffekt °C	Vix inne °C	Vix ute °C	Vindby m/s	Korr lufttryck	Nederb./dygn mm
2015-05-29 18:00	293	34	74	2,0	17,43	9,12	112,1	997,50	4,14	9,12	17,13	10,83	6,9	0,00	15,0
2015-05-29 18:30	331	34	83	2,4	17,33	7,02	112,1	997,50	3,81	5,60	17,03	9,37	4,7	0,00	15,0
2015-05-29 19:00	324	34	88	0,0	17,33	6,42	112,1	997,50	4,08	6,42	17,03	9,15	3,9	0,00	15,0
2015-05-29 19:30	299	34	85	1,6	17,33	7,32	112,1	997,50	4,45	7,32	17,03	9,82	2,8	0,00	15,0
2015-05-29 20:00	327	34	87	2,0	17,33	7,42	112,1	998,51	4,90	7,42	17,03	10,08	3,7	0,00	15,0
2015-05-29 20:30	265	34	84	1,8	17,23	7,42	112,1	999,51	4,37	7,42	16,93	9,85	3,5	0,00	15,0
2015-05-29 21:00	300	34	80	2,0	17,23	7,02	112,1	999,51	3,27	7,02	16,93	9,15	4,3	0,00	15,0
2015-05-29 21:30	301	34	80	2,4	17,23	6,52	112,1	1000,51	2,78	5,07	16,93	8,65	3,9	0,00	15,0
2015-05-29 22:00	290	34	82	1,2	17,13	5,72	112,1	1000,51	2,36	5,72	16,83	8,00	3,0	0,00	15,0
2015-05-29 22:30	299	34	84	0,0	17,13	5,12	112,1	1000,51	2,13	5,12	16,83	7,54	2,4	0,00	15,0
2015-05-29 23:00	273	34	86	0,0	17,13	4,62	112,1	1001,51	1,98	4,62	16,83	7,20	1,8	0,00	15,0
2015-05-29 23:30	271	34	88	0,0	17,03	4,02	112,1	1001,51	1,73	4,02	16,73	6,75	0,0	0,00	15,0
2015-05-30 00:00	201	34	88	1,4	17,13	3,72	112,1	1001,51	1,43	3,72	16,83	6,45	1,6	0,00	0,0
2015-05-30 00:30	150	34	89	0,0	17,13	3,12	112,1	1002,51	1,00	3,12	16,83	5,93	2,0	0,00	0,0
2015-05-30 01:00	154	34	88	0,0	17,03	2,62	112,1	1002,51	0,35	2,62	16,73	5,35	0,0	0,00	0,0
2015-05-30 01:30	143	34	90	0,0	17,03	1,62	112,1	1002,51	-0,31	1,62	16,73	4,51	0,0	0,00	0,0
2015-05-30 02:00	147	34	92	0,0	17,03	1,32	112,1	1002,51	-0,30	1,32	16,73	4,37	0,0	0,00	0,0
2015-05-30 02:30	144	34	92	0,0	17,03	1,02	112,1	1003,51	-0,59	1,02	16,73	4,07	0,0	0,00	0,0
2015-05-30 03:00	143	34	95	0,0	16,93	0,82	112,1	1003,51	-0,34	0,82	16,63	4,12	0,0	0,00	0,0
2015-05-30 03:30	133	34	98	0,0	16,93	0,51	112,1	1003,51	-0,19	0,51	16,63	4,07	0,0	0,00	0,0
2015-05-30 04:00	132	34	99	0,0	16,93	0,51	112,1	1003,51	-0,05	0,51	16,63	4,16	0,0	0,00	0,0
2015-05-30 04:30	133	34	98	0,0	16,93	0,92	112,1	1003,51	0,21	0,92	16,63	4,47	0,0	0,00	0,0
2015-05-30 05:00	135	34	99	0,0	16,83	1,92	112,1	1003,51	1,35	1,92	16,53	5,56	0,0	0,00	0,0
2015-05-30 05:30	113	34	97	0,0	16,83	3,62	112,1	1003,51	2,74	3,62	16,53	7,09	0,0	0,00	0,0
2015-05-30 06:00	95	34	90	0,0	16,83	5,02	112,1	1004,51	3,04	5,02	16,53	7,91	1,6	0,00	0,0
2015-05-30 06:30	104	34	84	0,0	16,93	6,52	112,1	1004,51	3,50	6,52	16,63	8,95	1,8	0,00	0,0
2015-05-30 07:00	105	34	78	1,4	17,23	7,32	112,1	1004,51	3,18	7,32	16,93	9,31	2,2	0,00	0,0
2015-05-30 07:30	93	34	76	0,0	17,43	8,02	112,1	1004,51	3,48	8,02	17,13	9,87	2,4	0,00	0,0
2015-05-30 08:00	96	33	73	1,6	17,63	8,72	112,1	1004,51	3,56	8,72	17,29	10,36	3,9	0,00	0,0
2015-05-30 08:30	88	33	71	2,0	17,63	9,12	112,1	1004,51	3,53	9,12	17,29	10,63	3,9	0,00	0,0
2015-05-30 09:00	101	33	68	2,4	17,63	9,62	112,1	1004,51	3,37	8,34	17,29	10,94	3,7	0,00	0,0
2015-05-30 09:30	123	33	67	2,8	17,53	10,52	112,1	1005,51	4,00	8,46	17,19	11,77	4,7	0,00	0,0
2015-05-30 10:00	100	33	64	1,6	17,53	10,72	112,1	1005,51	3,51	10,72	17,19	11,79	4,9	0,00	0,0
2015-05-30 10:30	129	34	62	3,5	17,53	11,22	112,1	1005,51	3,51	8,41	17,23	12,17	6,0	0,00	0,0
2015-05-30 11:00	82	34	59	1,4	17,53	12,02	112,1	1005,51	3,52	12,02	17,23	12,80	5,4	0,00	0,0
2015-05-30 11:30	124	34	54	5,8	17,43	12,52	112,1	1004,51	2,66	6,81	17,13	13,02	5,8	0,00	0,0
2015-05-30 12:00	107	34	52	1,8	17,43	12,52	112,1	1005,51	2,10	12,52	17,13	12,92	6,2	0,00	0,0
2015-05-30 12:30	78	34	49	2,2	17,43	12,72	112,1	1005,51	1,40	12,72	17,13	12,97	8,5	0,00	0,0
2015-05-30 13:00	94	34	48	0,0	17,43	13,02	112,1	1005,51	1,37	13,02	17,13	13,22	6,4	0,00	0,0
2015-05-30 13:30	107	34	44	4,5	17,43	13,12	112,1	1005,51	0,17	8,38	17,13	13,13	6,8	0,00	0,0
2015-05-30 14:00	122	34	44	5,4	17,43	13,12	112,1	1005,51	0,17	7,58	17,13	13,13	7,3	0,00	0,0
2015-05-30 14:30	124	34	45	3,5	17,43	13,23	112,1	1005,51	0,59	10,67	17,13	13,28	8,1	0,00	0,0
2015-05-30 15:00	134	34	47	3,7	17,43	13,73	112,1	1004,51	1,69	10,52	17,13	13,87	7,5	0,00	0,0
2015-05-30 15:30	145	34	46	4,5	17,43	13,63	112,1	1004,51	1,28	9,00	17,13	13,72	6,6	0,00	0,0
2015-05-30 16:00	82	34	44	2,4	17,43	13,83	112,1	1004,51	0,80	12,77	17,13	13,83	5,2	0,00	0,0
2015-05-30 16:30	117	34	42	1,8	17,53	13,93	112,1	1004,51	0,20	13,93	17,23	13,84	8,1	0,00	0,0

Datum	Vindrikt °	Fukt inne Rh%	Fukt ute Rh%	Vindhast m/s	Temp in °C	Temp ute °C	Nb. Mån mm	Tryck Mbar	Daggp °C	Kyleffekt °C	Vix inne °C	Vix ute °C	Vindby m/s	Korr lufttryck	Nederb./dygn mm
2015-05-30 17:00	91	34	46	2,6	17,53	13,43	112,1	1004,51	1,10	12,35	17,23	13,52	4,7	0,00	0,0
2015-05-30 17:30	118	34	49	1,2	17,53	12,92	112,1	1004,51	1,58	12,92	17,23	13,17	3,7	0,00	0,0
2015-05-30 18:00	89	34	50	2,4	17,43	12,92	112,1	1004,51	1,88	11,82	17,13	13,22	3,9	0,00	0,0
2015-05-30 18:30	106	34	55	1,2	17,43	10,62	112,1	1004,51	1,17	10,62	17,13	11,17	7,3	0,00	0,0
2015-05-30 19:00	89	34	60	0,0	17,43	10,92	112,1	1004,51	2,74	10,92	17,13	11,75	3,3	0,00	0,0
2015-05-30 19:30	94	34	56	3,1	17,43	11,02	112,1	1004,51	1,81	9,00	17,13	11,63	3,3	0,00	0,0
2015-05-30 20:00	86	34	51	1,4	17,43	10,42	112,1	1004,51	-0,12	10,42	17,13	10,77	3,9	0,00	0,0
2015-05-30 20:30	115	34	45	2,2	17,43	9,82	112,1	1004,51	-2,49	9,82	17,13	9,87	4,7	0,00	0,0
2015-05-30 21:00	86	34	42	1,4	17,33	9,32	112,1	1004,51	-3,93	9,32	17,03	9,24	6,0	0,00	0,0
2015-05-30 21:30	107	34	49	2,2	17,33	8,72	112,1	1004,51	-2,26	8,72	17,03	8,96	4,7	0,00	0,0
2015-05-30 22:00	109	34	52	2,2	17,33	8,22	112,1	1004,51	-1,86	8,22	17,03	8,62	4,7	0,00	0,0
2015-05-30 22:30	103	34	54	2,2	17,33	7,82	112,1	1004,51	-1,69	7,82	17,03	8,32	4,1	0,00	0,0
2015-05-30 23:00	89	34	53	0,0	17,33	7,82	112,1	1003,51	-1,96	7,82	17,03	8,27	3,5	0,00	0,0
2015-05-30 23:30	107	34	55	1,2	17,33	7,62	112,1	1003,51	-1,61	7,62	17,03	8,17	2,6	0,00	0,0
2015-05-31 00:00	87	34	54	0,0	17,23	7,92	112,1	1003,51	-1,60	7,92	16,93	8,42	2,2	0,00	0,0
2015-05-31 00:30	87	34	57	0,0	17,23	7,72	112,1	1002,51	-1,00	7,72	16,93	8,38	0,0	0,00	0,0
2015-05-31 01:00	51	34	65	0,0	17,23	6,92	112,1	1002,51	0,14	6,92	16,93	8,05	1,6	0,00	0,0
2015-05-31 01:30	356	34	80	0,0	17,23	6,02	112,1	1001,51	2,29	6,02	16,93	8,15	2,2	0,00	0,0
2015-05-31 02:00	351	34	84	1,8	17,23	6,02	112,1	1001,51	3,01	6,02	16,93	8,45	2,0	0,00	0,0
2015-05-31 02:30	279	34	85	1,4	17,23	5,92	112,1	1000,51	3,08	5,92	16,93	8,42	2,8	0,00	0,0
2015-05-31 03:00	62	34	87	0,0	17,13	6,02	112,1	999,51	3,52	6,02	16,83	8,68	2,4	0,00	0,0
2015-05-31 03:30	351	34	87	3,0	17,13	6,02	112,1	999,51	3,52	3,54	16,83	8,68	5,2	0,00	0,0
2015-05-31 04:00	242	34	86	0,0	17,13	6,12	112,1	998,51	3,45	6,12	16,83	8,70	4,3	0,00	0,0
2015-05-31 04:30	79	34	85	0,0	17,13	6,32	112,1	998,51	3,47	6,32	16,83	8,82	2,2	0,00	0,0
2015-05-31 05:00	182	34	83	0,0	17,13	6,42	112,1	997,50	3,22	6,42	16,83	8,77	3,7	0,00	0,0
2015-05-31 05:30	163	34	86	0,0	17,13	6,42	112,1	997,50	3,74	6,42	16,83	9,00	2,8	0,00	0,0
2015-05-31 06:00	356	34	92	1,6	17,13	6,12	112,7	997,50	4,44	6,12	16,83	9,17	2,8	0,60	0,6
2015-05-31 06:30	308	34	94	3,7	17,13	6,12	112,7	996,50	4,76	1,65	16,83	9,34	3,7	0,60	0,6
2015-05-31 07:00	77	34	90	0,0	17,33	6,32	112,7	996,50	4,32	6,32	17,03	9,21	3,0	0,00	0,6
2015-05-31 07:30	85	34	94	0,0	17,63	5,82	112,7	996,50	4,46	5,82	17,33	9,04	3,1	0,00	0,6
2015-05-31 08:00	98	34	96	2,2	17,73	5,82	112,7	995,50	4,78	5,82	17,43	9,21	4,1	0,00	0,6
2015-05-31 08:30	106	34	97	1,8	17,73	5,92	112,7	996,50	5,03	5,92	17,43	9,39	2,8	0,00	0,6
2015-05-31 09:00	169	34	97	1,4	17,73	6,22	112,7	995,50	5,33	6,22	17,43	9,69	3,3	0,00	0,6
2015-05-31 09:30	72	34	97	1,6	17,73	6,22	112,7	995,50	5,33	6,22	17,43	9,69	2,8	0,00	0,6
2015-05-31 10:00	110	34	99	0,0	17,73	6,42	112,7	995,50	5,83	6,42	17,43	10,06	2,8	0,00	0,6
2015-05-31 10:30	65	34	100	1,4	17,73	6,42	113,9	995,50	5,98	6,42	17,43	10,15	2,6	1,20	1,8
2015-05-31 11:00	83	34	99	0,0	17,73	7,82	113,9	995,50	7,22	7,82	17,43	11,46	3,0	1,20	1,8
2015-05-31 11:30	66	34	95	1,2	17,73	7,62	115,1	995,50	6,41	7,62	17,43	10,92	3,1	1,20	3,0
2015-05-31 12:00	75	34	86	0,0	17,73	8,52	115,1	995,50	5,80	8,52	17,43	11,10	2,6	1,20	3,0
2015-05-31 12:30	95	34	79	2,0	17,73	9,12	115,1	995,50	5,12	9,12	17,43	11,18	2,6	0,00	3,0
2015-05-31 13:00	145	34	80	0,0	17,73	9,32	115,1	995,50	5,50	9,32	17,43	11,45	2,8	0,00	3,0
2015-05-31 13:30	62	34	83	1,4	17,73	9,12	115,1	995,50	5,86	9,12	17,43	11,47	5,2	0,00	3,0
2015-05-31 14:00	111	34	87	2,0	17,73	8,32	115,1	995,50	5,78	8,32	17,43	10,98	3,7	0,00	3,0
2015-05-31 14:30	79	34	93	0,0	17,73	8,12	115,1	995,50	6,58	8,12	17,43	11,26	2,8	0,00	3,0
2015-05-31 15:00	102	34	88	2,4	17,63	8,82	115,1	995,50	6,44	7,50	17,33	11,56	3,9	0,00	3,0
2015-05-31 15:30	112	34	88	2,4	17,63	8,02	115,1	995,50	5,65	6,65	17,33	10,76	5,2	0,00	3,0

Datum	Vindrikt °	Fukt inne Rh%	Fukt ute Rh%	Vindhast m/s	Temp in °C	Temp ute °C	Nb. Mån mm	Tryck Mbar	Daggp °C	Kyleffekt °C	Vix inne °C	Vix ute °C	Vindby m/s	Korr lufttryck	Nederb./dygn mm
2015-05-31 16:00	100	34	88	2,0	17,63	8,52	115,1	995,50	6,15	8,52	17,33	11,26	4,3	0,00	3,0
2015-05-31 16:30	92	34	91	2,6	17,53	8,62	115,1	995,50	6,75	7,29	17,23	11,59	3,1	0,00	3,0
2015-05-31 17:00	86	34	77	1,4	17,63	9,52	115,1	995,50	5,12	9,52	17,33	11,44	3,7	0,00	3,0
2015-05-31 17:30	121	34	79	3,5	17,73	9,72	115,1	995,50	5,70	6,72	17,43	11,78	5,2	0,00	3,0
2015-05-31 18:00	107	34	85	2,4	17,73	8,92	115,1	995,50	6,02	7,60	17,43	11,42	4,9	0,00	3,0
2015-05-31 18:30	126	34	82	0,0	17,63	8,72	115,1	996,50	5,28	8,72	17,33	11,00	3,5	0,00	3,0
2015-05-31 19:00	97	34	77	0,0	17,73	9,22	115,1	996,50	4,83	9,22	17,43	11,14	2,2	0,00	3,0
2015-05-31 19:30	100	34	79	0,0	17,73	8,92	115,1	996,50	4,92	8,92	17,43	10,98	2,8	0,00	3,0
2015-05-31 20:00	92	34	87	0,0	17,73	8,12	115,1	996,50	5,58	8,12	17,43	10,78	2,4	0,00	3,0
2015-05-31 20:30	120	34	89	2,0	17,63	7,92	115,1	996,50	5,72	7,92	17,33	10,73	2,8	0,00	3,0
2015-05-31 21:00	123	34	91	2,0	17,63	7,72	115,1	996,50	5,86	7,72	17,33	10,69	3,1	0,00	3,0
2015-05-31 21:30	131	34	94	1,6	17,53	7,42	115,1	997,50	6,05	7,42	17,23	10,64	2,8	0,00	3,0
2015-05-31 22:00	131	34	96	1,6	17,53	7,32	115,1	997,50	6,26	7,32	17,23	10,71	2,8	0,00	3,0
2015-05-31 22:30	119	34	97	1,6	17,53	7,22	115,1	997,50	6,32	7,22	17,23	10,69	3,1	0,00	3,0
2015-05-31 23:00	127	34	98	0,0	17,53	6,92	115,1	997,50	6,18	6,92	17,23	10,48	3,9	0,00	3,0
2015-05-31 23:30	131	34	98	1,2	17,53	6,42	115,1	997,50	5,68	6,42	17,23	9,98	1,4	0,00	3,0
2015-06-01 00:00	127	34	98	0,0	17,43	6,22	115,1	997,50	5,48	6,22	17,13	9,78	0,0	0,00	0,0
Medelvärde Månad	203	33	76	1,7	17,04	5,86		1005,94	0,92	4,65	16,70	7,87	4,1		0,0
Min	0	30	34	0,0	15,83	-2,99		995,50	-7,70	-11,96	15,49	-0,19	0,0		0,0
Max	356	34	100	10,6	17,83	14,53	115,1	1017,52	8,31	14,23	17,49	14,44	13,6		