

### Medeltemperaturer / Max / Min

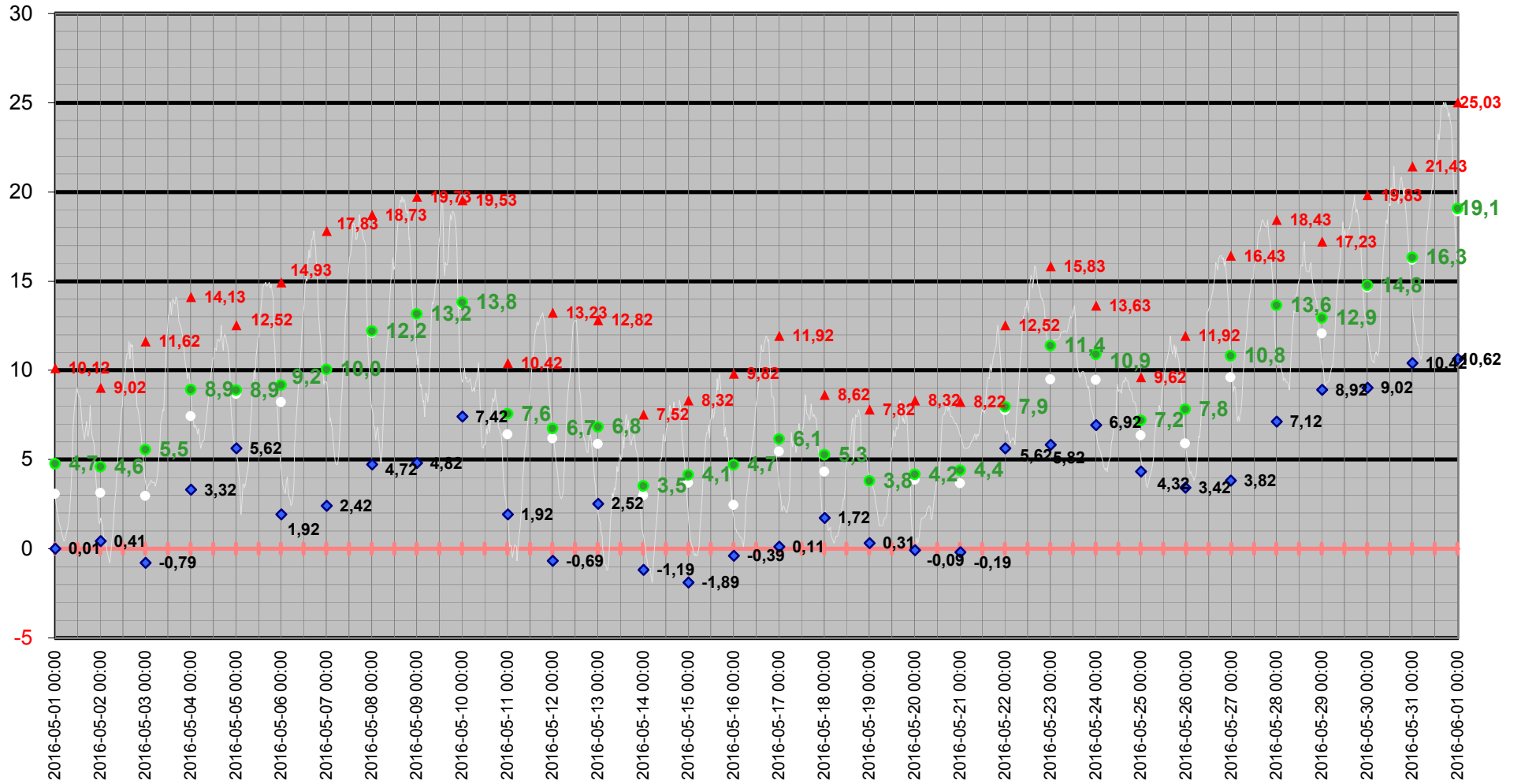

# Medeltemperatur

□ Kyleff med °C ● Dygns med °C — Temperatur °C — Kyleffekt °C

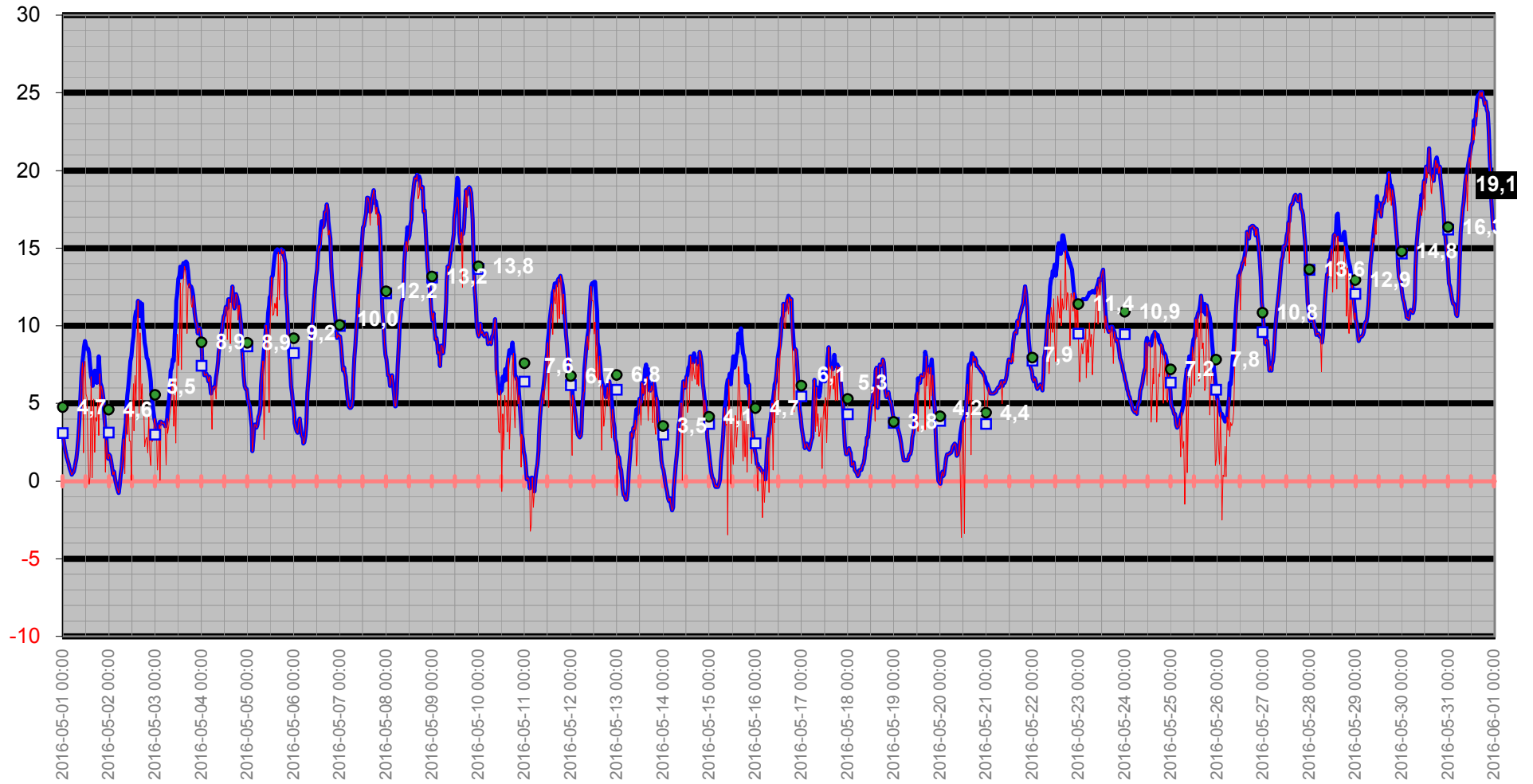

# Temperatur/Vindby

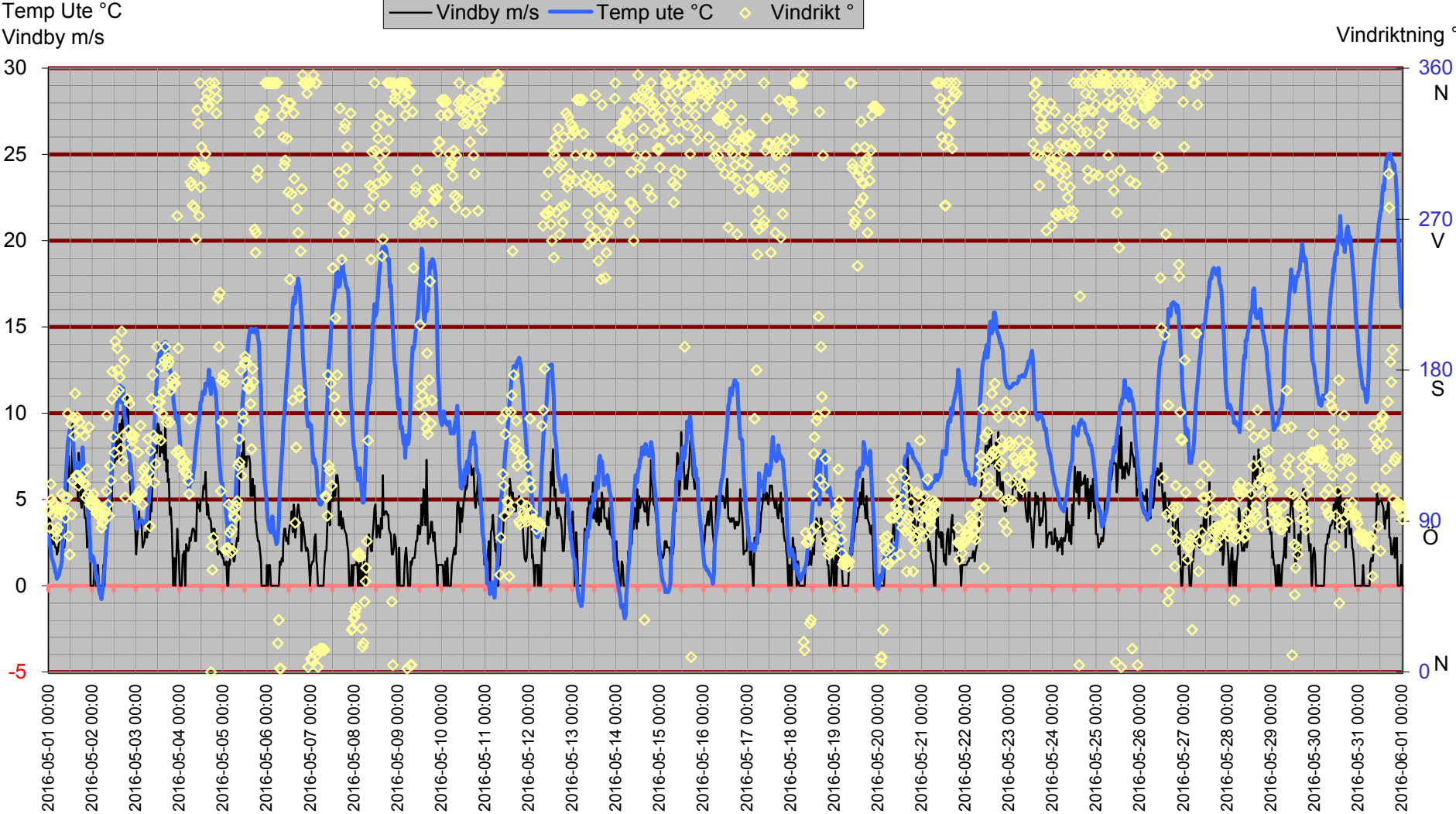

# Inne

Temp inne °C

Vindby m/s

Temp in °C Vindby m/s Temp ute °C Fukt inne Rh%

Rh % inne

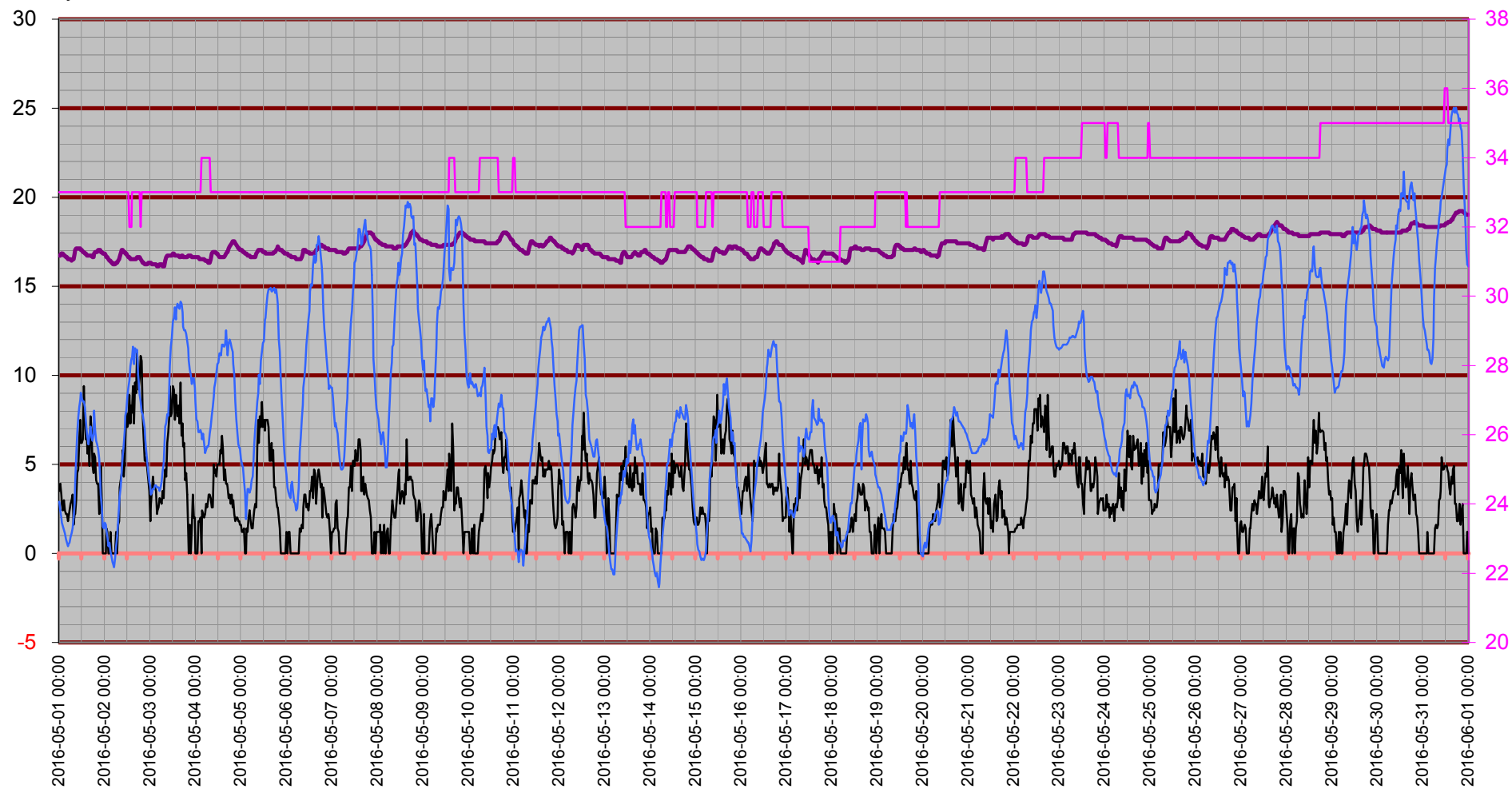

# Temperatur inne

Temp in °C

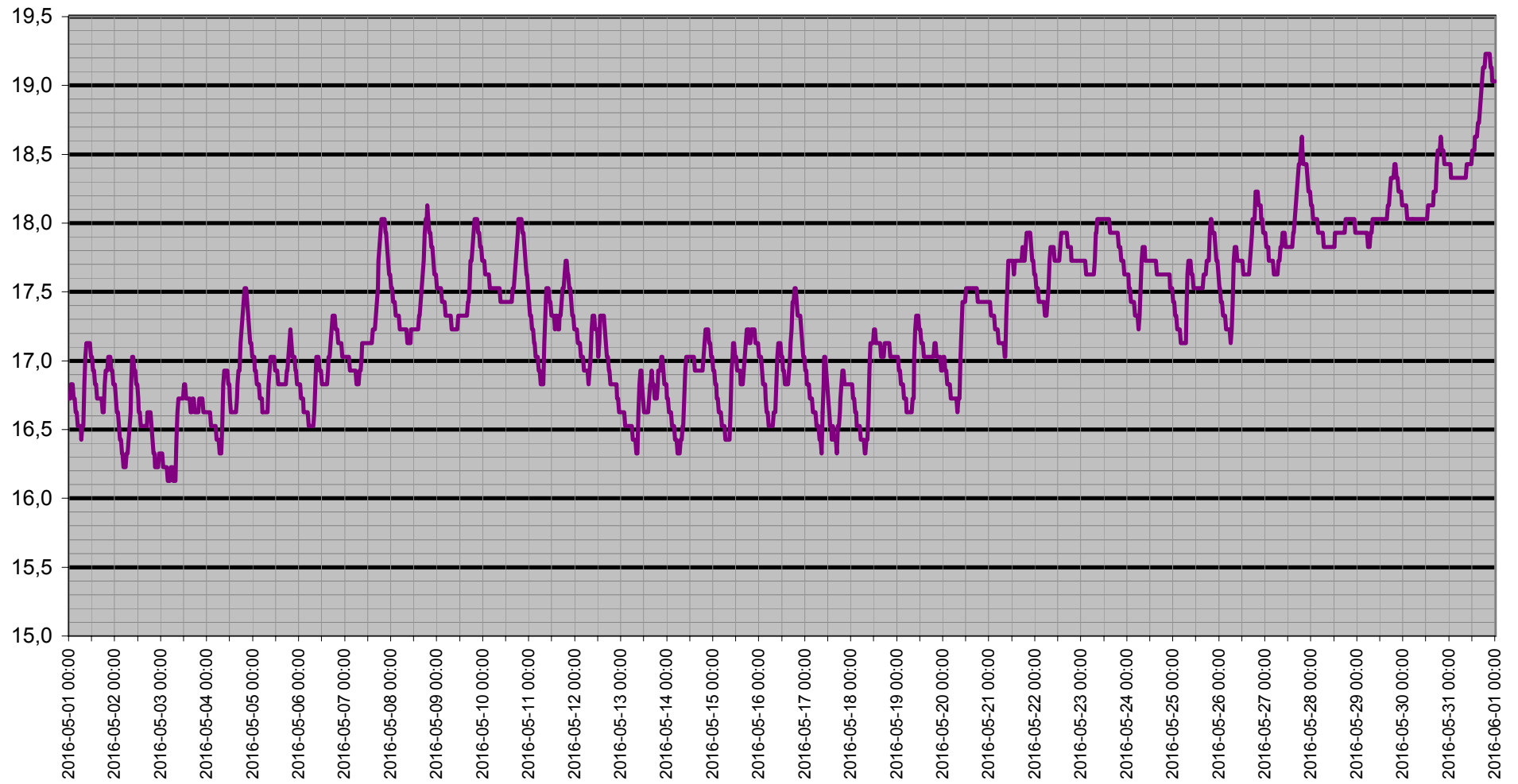

# Dagpunkt/Temperatur

Vindhast m/s   Daggp °C   Temp ute °C   Fukt ute Rh%

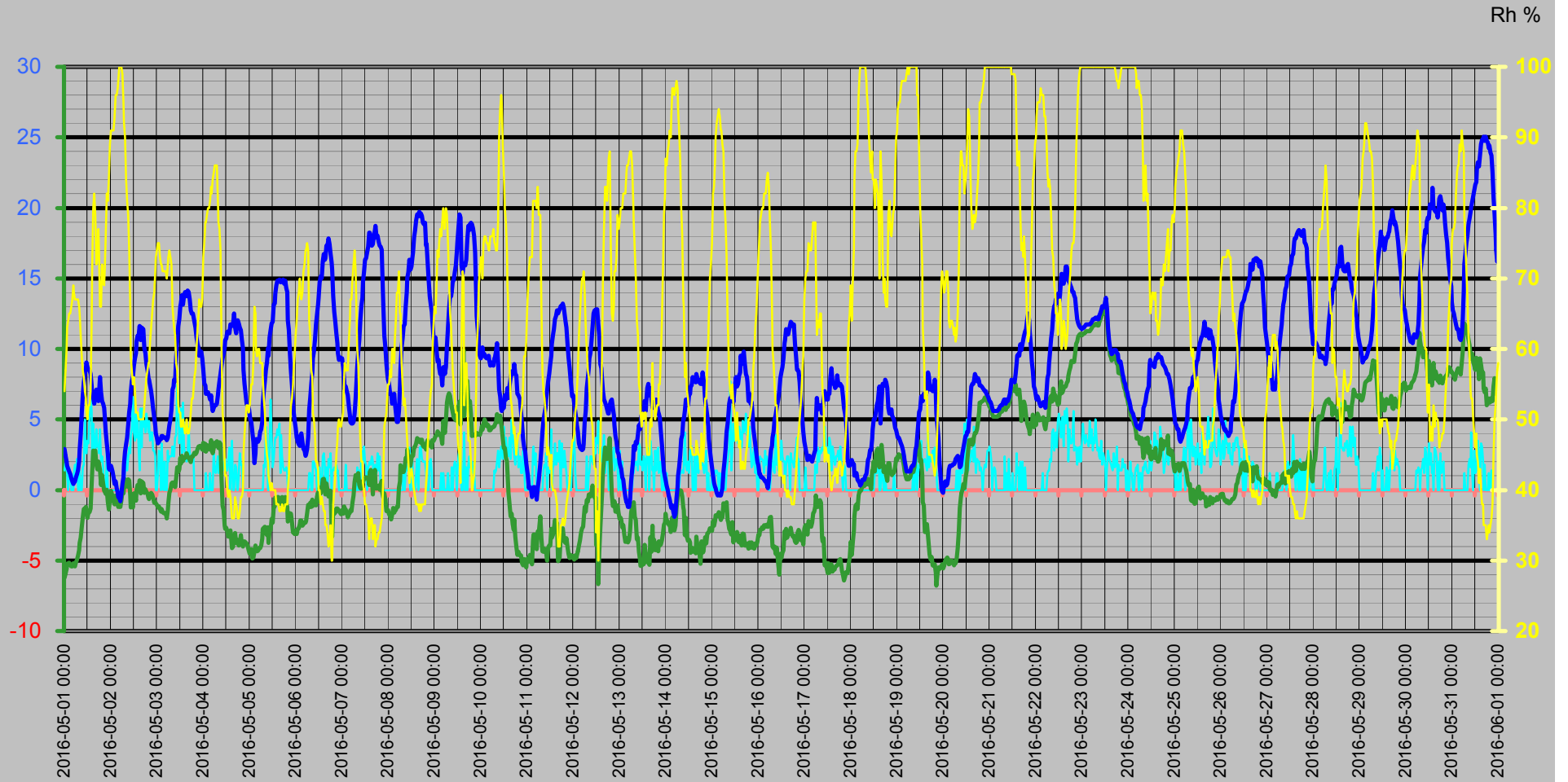

# Vinddata

Vindhastighet m/s  
Vindby m/s

Vindhast m/s — Vindby m/s ◊ Vindrikt ° — Fukt ute Rh%

Vindriktning °  
Rh %

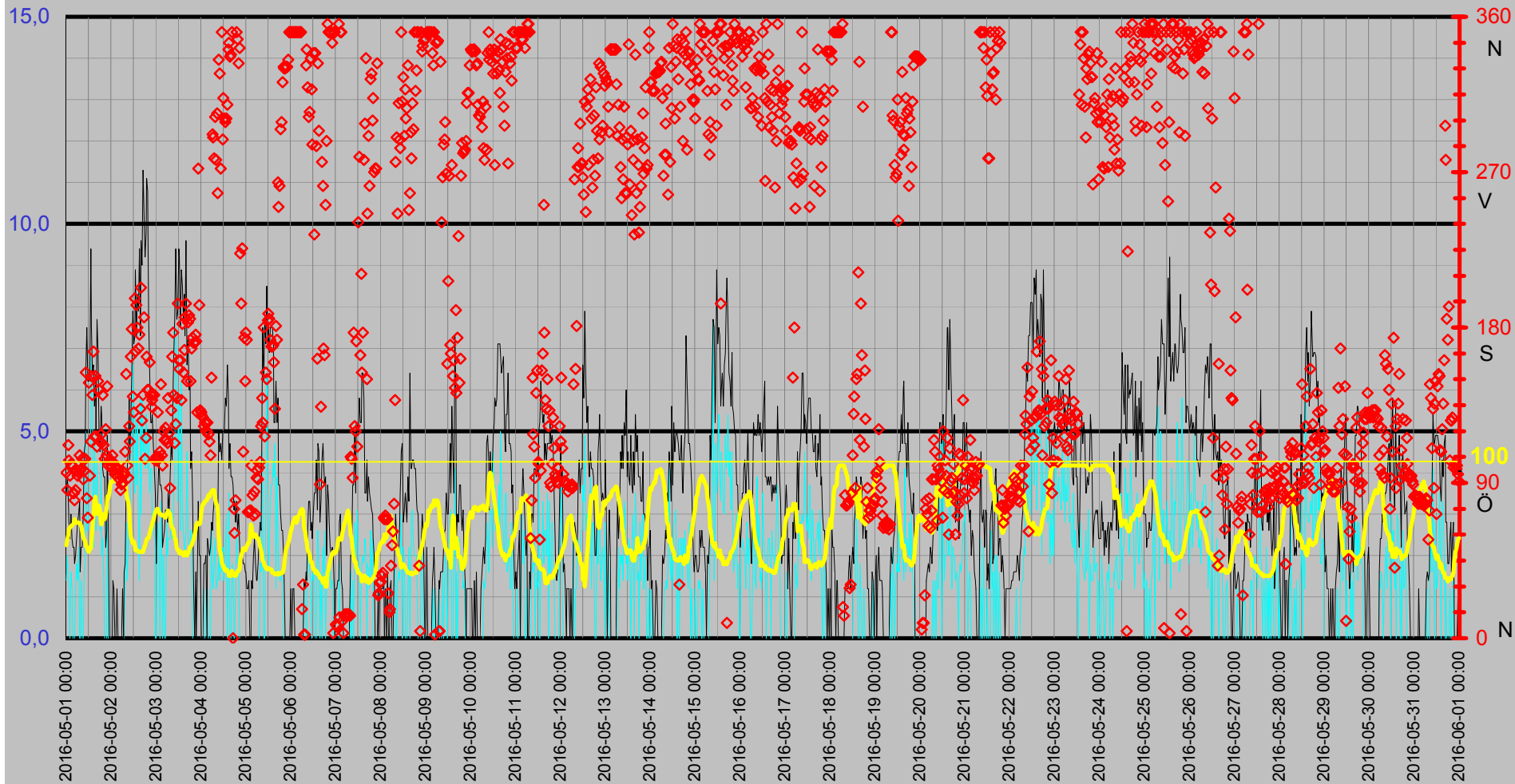

# Luftfukt Kyleffekt Temp Vind Medeltemperatur

Temp °C  
Vind m/s

● Dygns med °C    Vindhast m/s    Kyleffekt °C    Temp ute °C    Fukt ute Rh%

Rh %

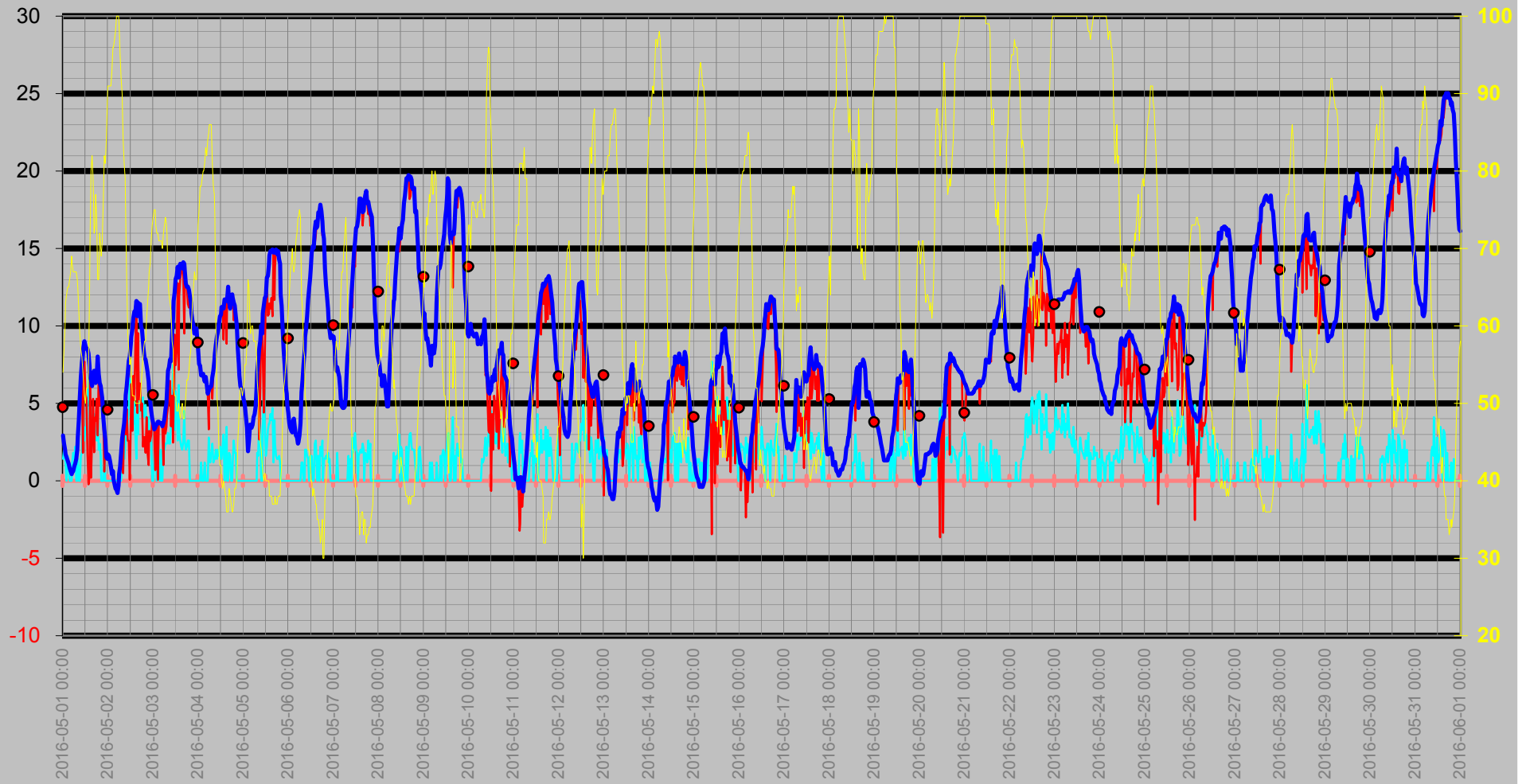



# Nederbörd

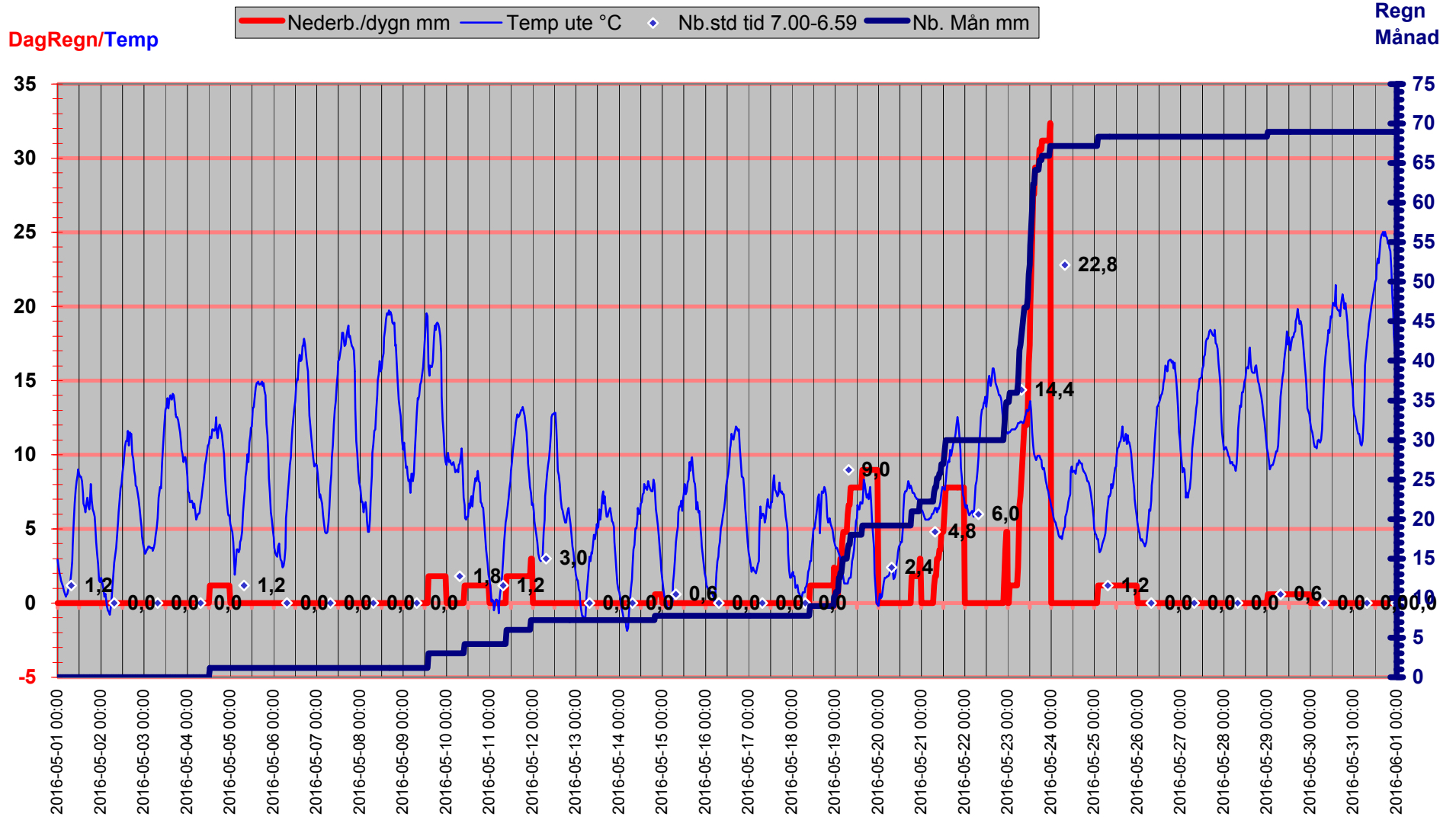

# Luftryck/Nederbörd

◆ Luftryck mbar    ▬ Nederb./dygn mm    △ Nb.std tid 7.00-6.59

Luftryck

Nederbörd

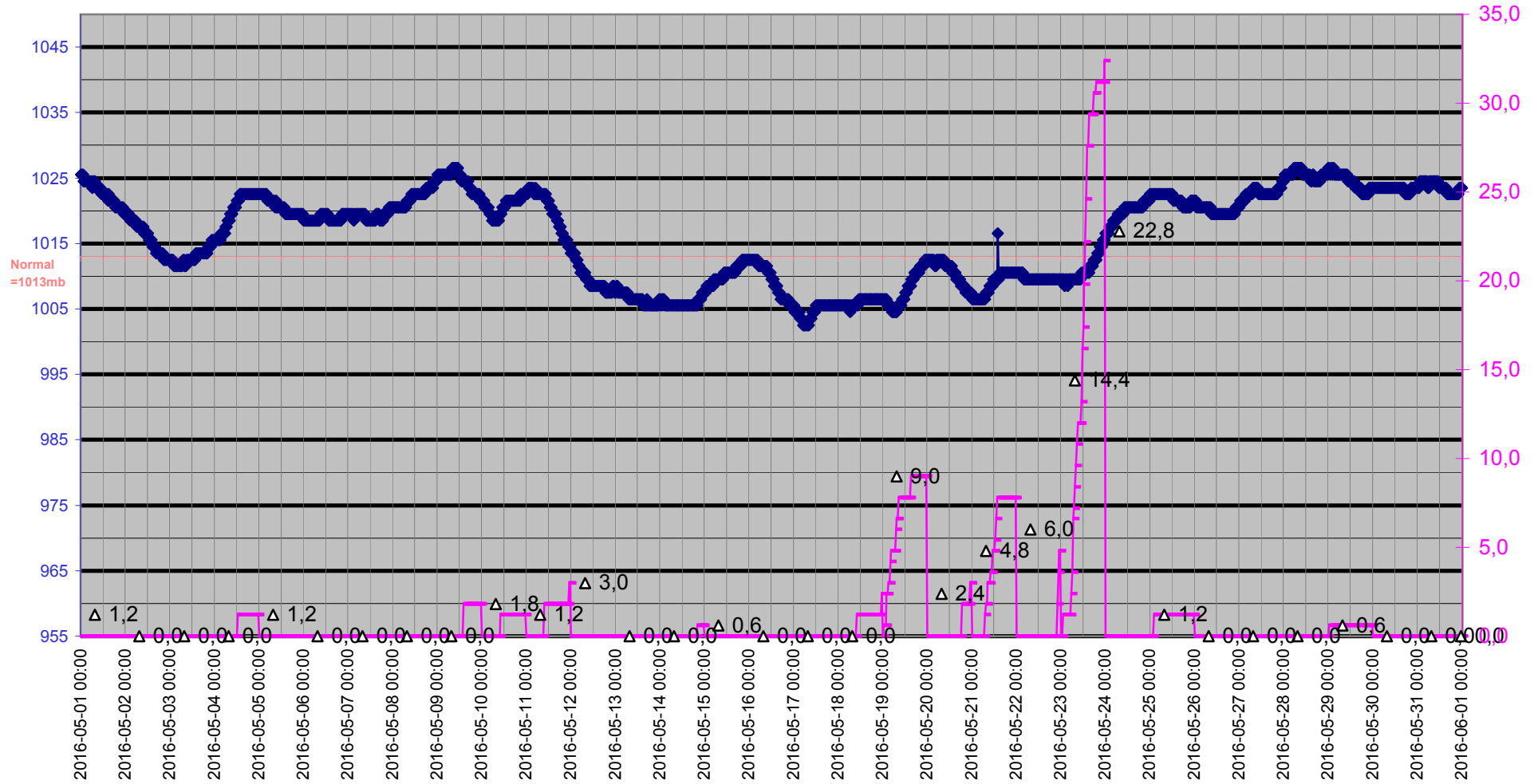

# Grund

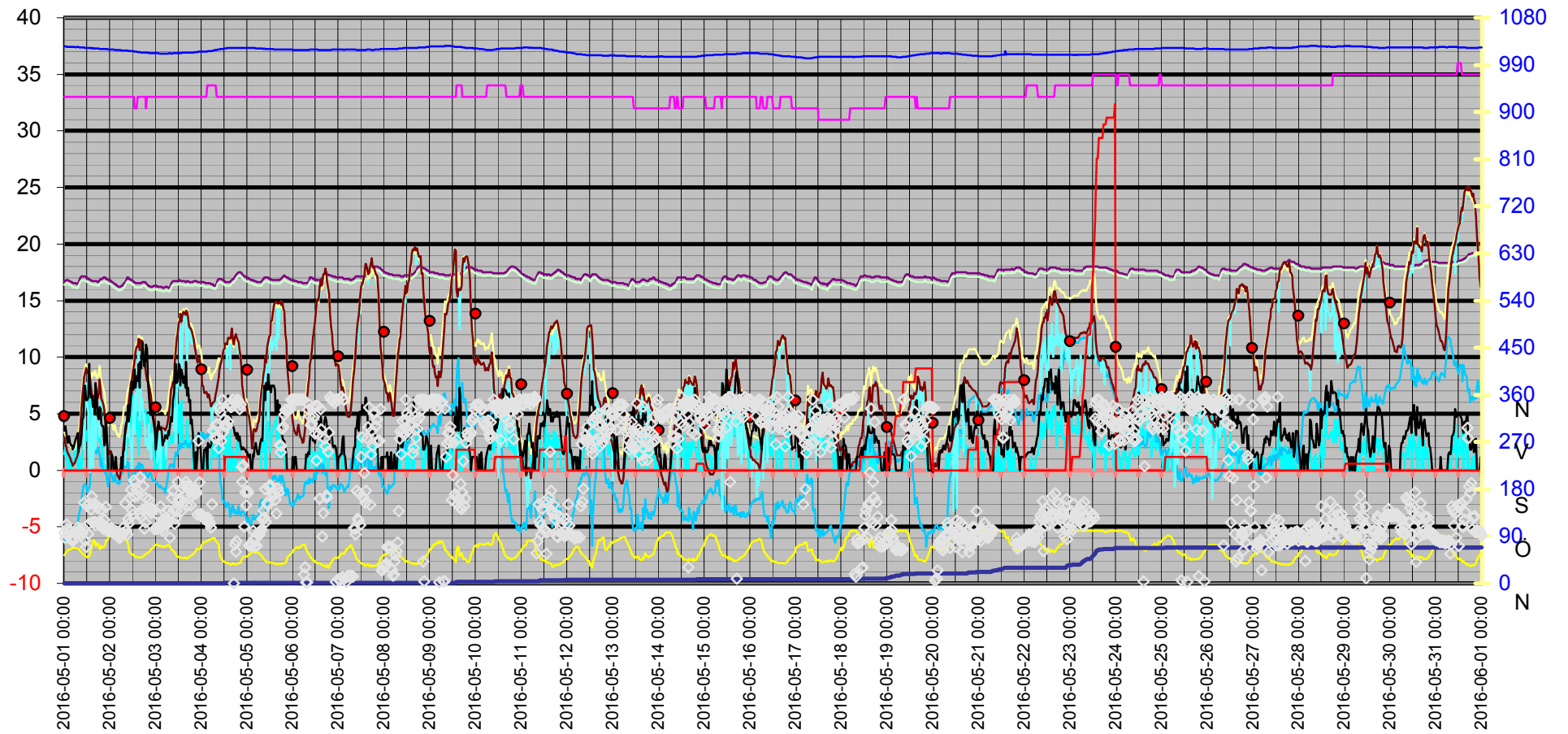
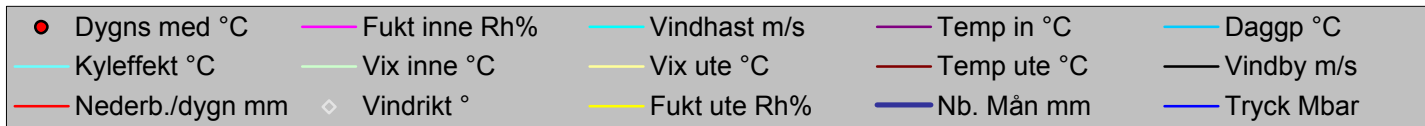

Datum	Vindrikt °	Fukt inne Rh%	Fukt ute Rh%	Vindhast m/s	Temp in °C	Temp ute °C	Nb. Mån mm	Tryck Mbar	Daggp °C	Kyleffekt °C	Vix inne °C	Vix ute °C	Vindby m/s	Korr lufttryck	Nederb./dygn mm
2016-05-01 00:00	96	33	54	1,4	16,73	2,92	0,0	1025,52	-6,23	2,92	16,39	3,42	3,5	0,00	0,0
2016-05-01 00:30	86	33	57	2,0	16,73	2,42	0,0	1025,52	-5,95	2,42	16,39	3,08	3,9	0,00	0,0
2016-05-01 01:00	112	33	60	1,4	16,83	2,02	0,0	1025,52	-5,61	2,02	16,49	2,85	3,3	0,00	0,0
2016-05-01 01:30	103	33	63	1,2	16,83	1,72	0,0	1024,52	-5,22	1,72	16,49	2,72	2,8	0,00	0,0
2016-05-01 02:00	94	33	64	0,0	16,83	1,52	0,0	1024,52	-5,19	1,52	16,49	2,58	2,4	0,00	0,0
2016-05-01 02:30	101	33	65	1,6	16,73	1,32	0,0	1024,52	-5,16	1,32	16,39	2,44	3,0	0,00	0,0
2016-05-01 03:00	100	33	65	1,2	16,73	1,12	0,0	1024,52	-5,35	1,12	16,39	2,24	2,4	0,00	0,0
2016-05-01 03:30	84	33	66	0,0	16,63	0,82	0,0	1024,52	-5,43	0,82	16,29	2,00	2,2	0,00	0,0
2016-05-01 04:00	84	33	67	0,0	16,63	0,61	0,0	1024,52	-5,41	0,61	16,29	1,87	2,2	0,00	0,0
2016-05-01 04:30	80	33	69	0,0	16,53	0,41	0,0	1024,52	-5,20	0,41	16,19	1,79	1,8	0,00	0,0
2016-05-01 05:00	86	33	68	1,2	16,53	0,51	0,0	1024,52	-5,30	0,51	16,19	1,83	2,0	0,00	0,0
2016-05-01 05:30	97	33	67	1,8	16,53	0,61	0,0	1024,52	-5,41	0,61	16,19	1,87	2,4	0,00	0,0
2016-05-01 06:00	94	33	67	1,4	16,53	0,92	0,0	1023,52	-5,13	0,92	16,19	2,17	2,8	0,00	0,0
2016-05-01 06:30	96	33	67	2,2	16,43	1,12	0,0	1024,52	-4,94	1,12	16,09	2,37	3,0	0,00	0,0
2016-05-01 07:00	106	33	67	0,0	16,53	1,42	0,0	1024,52	-4,65	1,42	16,19	2,67	3,3	0,00	0,0
2016-05-01 07:30	97	33	66	0,0	16,53	2,02	0,0	1024,52	-4,29	2,02	16,19	3,21	1,6	0,00	0,0
2016-05-01 08:00	98	33	65	1,4	16,83	2,82	0,0	1023,52	-3,74	2,82	16,49	3,94	2,2	0,00	0,0
2016-05-01 08:30	104	33	62	0,0	17,03	3,92	0,0	1023,52	-3,37	3,92	16,69	4,86	2,2	0,00	0,0
2016-05-01 09:00	92	33	59	0,0	17,13	5,42	0,0	1023,52	-2,66	5,42	16,79	6,19	3,0	0,00	0,0
2016-05-01 09:30	97	33	57	1,6	17,13	6,72	0,0	1023,52	-1,93	6,72	16,79	7,38	4,5	0,00	0,0
2016-05-01 10:00	104	33	56	1,8	17,13	7,62	0,0	1023,52	-1,35	7,62	16,79	8,23	4,7	0,00	0,0
2016-05-01 10:30	154	33	54	5,0	17,13	8,22	0,0	1023,52	-1,32	1,81	16,79	8,72	6,4	0,00	0,0
2016-05-01 11:00	81	33	53	2,6	17,13	8,62	0,0	1022,52	-1,22	7,29	16,79	9,07	7,5	0,00	0,0
2016-05-01 11:30	70	33	51	2,6	17,03	9,02	0,0	1022,52	-1,41	7,71	16,69	9,36	6,2	0,00	0,0
2016-05-01 12:00	148	33	50	3,5	17,03	8,72	0,0	1022,52	-1,97	5,59	16,69	9,01	6,2	0,00	0,0
2016-05-01 12:30	94	33	52	3,3	16,93	8,52	0,0	1022,52	-1,59	5,36	16,59	8,92	6,4	0,00	0,0
2016-05-01 13:00	114	33	52	5,4	16,93	8,52	0,0	1022,52	-1,59	1,70	16,59	8,92	9,4	0,00	0,0
2016-05-01 13:30	152	33	54	6,8	16,83	8,22	0,0	1022,52	-1,32	-0,21	16,49	8,72	7,5	0,00	0,0
2016-05-01 14:00	141	33	64	5,6	16,83	7,42	0,0	1022,52	0,39	0,29	16,49	8,49	6,4	0,00	0,0
2016-05-01 14:30	166	33	71	2,2	16,73	6,72	0,0	1021,52	1,23	6,72	16,39	8,23	6,6	0,00	0,0
2016-05-01 15:00	117	33	80	4,7	16,73	6,52	0,0	1022,52	2,78	0,20	16,39	8,65	5,6	0,00	0,0
2016-05-01 15:30	152	33	82	3,3	16,73	6,12	0,0	1021,52	2,75	2,65	16,39	8,40	6,2	0,00	0,0
2016-05-01 16:00	117	33	79	2,6	16,73	6,72	0,0	1021,52	2,79	5,28	16,39	8,78	4,9	0,00	0,0
2016-05-01 16:30	111	33	72	4,3	16,73	7,12	0,0	1021,52	1,82	1,86	16,39	8,69	7,7	0,00	0,0
2016-05-01 17:00	149	33	73	3,1	16,73	6,52	0,0	1021,52	1,44	4,09	16,39	8,16	6,9	0,00	0,0
2016-05-01 17:30	144	33	77	3,1	16,63	6,32	0,0	1021,52	2,03	3,87	16,29	8,24	4,9	0,00	0,0
2016-05-01 18:00	114	33	74	2,6	16,63	6,72	0,0	1021,52	1,83	5,28	16,29	8,43	4,5	0,00	0,0
2016-05-01 18:30	118	33	66	4,3	16,83	8,02	0,0	1020,52	1,41	2,94	16,49	9,21	5,6	0,00	0,0
2016-05-01 19:00	113	33	66	2,0	16,93	6,92	0,0	1020,52	0,36	6,92	16,59	8,11	5,4	0,00	0,0
2016-05-01 19:30	141	33	72	2,4	16,93	6,32	0,0	1020,52	1,05	4,86	16,59	7,89	4,1	0,00	0,0
2016-05-01 20:00	112	33	70	1,6	16,93	6,12	0,0	1020,52	0,45	6,12	16,59	7,56	3,9	0,00	0,0
2016-05-01 20:30	104	33	69	0,0	17,03	5,82	0,0	1020,52	-0,04	5,82	16,69	7,20	3,9	0,00	0,0
2016-05-01 21:00	121	33	71	0,0	17,03	5,32	0,0	1020,52	-0,11	5,32	16,69	6,83	2,2	0,00	0,0
2016-05-01 21:30	106	33	76	0,0	17,03	4,12	0,0	1020,52	-0,29	4,12	16,69	5,96	2,6	0,00	0,0
2016-05-01 22:00	146	33	82	2,8	16,93	3,32	0,0	1020,52	0,03	0,59	16,59	5,59	4,9	0,00	0,0
2016-05-01 22:30	100	33	81	0,0	16,93	2,62	0,0	1020,52	-0,83	2,62	16,59	4,82	3,0	0,00	0,0

Datum	Vindrikt	Fukt inne	Fukt ute	Vindhast	Temp in	Temp ute	Nb. Mån	Tryck	Daggp	Kyleffekt	Vix inne	Vix ute	Vindby	Korr lufttryck	Nederb./dygn
	°	Rh%	Rh%	m/s	°C	°C	mm	Mbar	°C	°C	°C	°C	m/s		mm
2016-05-01 23:00	103	33	84	0,0	16,83	1,52	0,0	1019,52	-1,39	1,52	16,49	3,94	0,0	0,00	0,0
2016-05-01 23:30	103	33	89	0,0	16,83	1,42	0,0	1019,52	-0,67	1,42	16,49	4,23	0,0	0,00	0,0
2016-05-02 00:00	100	33	91	0,0	16,83	1,72	0,0	1019,52	-0,06	1,72	16,49	4,69	0,0	0,00	0,0
2016-05-02 00:30	106	33	91	0,0	16,73	1,62	0,0	1019,52	-0,16	1,62	16,39	4,59	0,0	0,00	0,0
2016-05-02 01:00	102	33	91	0,0	16,63	1,32	0,0	1019,52	-0,45	1,32	16,29	4,29	1,4	0,00	0,0
2016-05-02 01:30	97	33	91	0,0	16,63	0,92	0,0	1019,52	-0,85	0,92	16,29	3,89	1,2	0,00	0,0
2016-05-02 02:00	95	33	93	0,0	16,53	0,41	0,0	1019,52	-1,03	0,41	16,19	3,55	0,0	0,00	0,0
2016-05-02 02:30	98	33	96	0,0	16,43	0,61	0,0	1018,52	-0,39	0,61	16,09	4,00	0,0	0,00	0,0
2016-05-02 03:00	99	33	96	0,0	16,43	0,11	0,0	1018,52	-0,88	0,11	16,09	3,50	1,2	0,00	0,0
2016-05-02 03:30	98	33	97	0,0	16,33	-0,19	0,0	1018,52	-1,03	-0,19	15,99	3,29	0,0	0,00	0,0
2016-05-02 04:00	95	33	98	0,0	16,33	-0,49	0,0	1018,52	-1,19	-0,49	15,99	3,07	0,0	0,00	0,0
2016-05-02 04:30	92	33	100	0,0	16,23	-0,59	0,0	1018,52	-1,00	-0,59	15,89	3,14	0,0	0,00	0,0
2016-05-02 05:00	86	33	100	0,0	16,23	-0,79	0,0	1018,52	-1,20	-0,79	15,89	2,94	0,0	0,00	0,0
2016-05-02 05:30	89	33	100	0,0	16,23	-0,29	0,0	1018,52	-0,70	-0,29	15,89	3,44	0,0	0,00	0,0
2016-05-02 06:00	90	33	99	0,0	16,33	0,41	0,0	1017,52	-0,15	0,41	15,99	4,06	1,2	0,00	0,0
2016-05-02 06:30	94	33	95	0,0	16,33	0,92	0,0	1017,52	-0,24	0,92	15,99	4,22	0,0	0,00	0,0
2016-05-02 07:00	96	33	92	0,0	16,43	1,82	0,0	1017,52	0,20	1,82	16,09	4,87	1,6	0,00	0,0
2016-05-02 07:30	108	33	90	1,4	16,53	2,72	0,0	1017,52	0,77	2,72	16,19	5,61	1,8	0,00	0,0
2016-05-02 08:00	153	33	84	2,8	16,63	3,22	0,0	1017,52	0,27	0,48	16,29	5,64	3,7	0,00	0,0
2016-05-02 08:30	100	33	81	1,4	16,83	3,72	0,0	1017,52	0,24	3,72	16,49	5,92	4,1	0,00	0,0
2016-05-02 09:00	93	33	79	2,2	17,03	4,62	0,0	1017,52	0,75	4,62	16,69	6,68	4,5	0,00	0,0
2016-05-02 09:30	123	33	74	3,0	17,03	5,52	0,0	1017,52	0,68	2,99	16,69	7,23	5,8	0,00	0,0
2016-05-02 10:00	114	33	66	2,6	16,93	6,12	0,0	1016,51	-0,40	4,65	16,59	7,31	4,3	0,00	0,0
2016-05-02 10:30	163	33	59	3,9	16,93	6,92	0,0	1016,51	-1,25	2,58	16,59	7,69	5,2	0,00	0,0
2016-05-02 11:00	179	33	57	4,3	16,83	7,72	0,0	1016,51	-1,00	2,58	16,49	8,38	6,4	0,00	0,0
2016-05-02 11:30	140	33	55	6,6	16,83	8,02	0,0	1016,51	-1,24	0,06	16,49	8,57	7,9	0,00	0,0
2016-05-02 12:00	131	33	56	4,1	16,73	8,82	0,0	1016,51	-0,24	3,90	16,39	9,43	7,1	0,00	0,0
2016-05-02 12:30	197	33	54	3,5	16,63	9,32	0,0	1015,51	-0,30	6,26	16,29	9,82	7,3	0,00	0,0
2016-05-02 13:00	166	32	51	5,4	16,63	9,72	0,0	1015,51	-0,76	3,23	16,25	10,07	8,9	0,00	0,0
2016-05-02 13:30	193	32	51	3,7	16,53	10,52	0,0	1015,51	-0,03	6,78	16,15	10,87	7,3	0,00	0,0
2016-05-02 14:00	180	32	51	5,2	16,53	10,92	0,0	1015,51	0,34	5,21	16,15	11,27	8,3	0,00	0,0
2016-05-02 14:30	168	33	50	3,0	16,53	10,92	0,0	1014,51	0,05	8,89	16,19	11,22	7,9	0,00	0,0
2016-05-02 15:00	176	33	50	1,4	16,53	11,62	0,0	1014,51	0,69	11,62	16,19	11,92	9,4	0,00	0,0
2016-05-02 15:30	133	33	50	5,8	16,53	10,62	0,0	1014,51	-0,23	4,38	16,19	10,92	7,3	0,00	0,0
2016-05-02 16:00	203	33	50	3,0	16,53	11,52	0,0	1014,51	0,60	9,55	16,19	11,82	9,6	0,00	0,0
2016-05-02 16:30	126	33	50	5,8	16,53	11,32	0,0	1013,51	0,42	5,28	16,19	11,62	9,0	0,00	0,0
2016-05-02 17:00	141	33	50	4,5	16,63	11,42	0,0	1013,51	0,51	6,27	16,29	11,72	11,3	0,00	0,0
2016-05-02 17:30	186	33	52	4,9	16,63	10,02	0,0	1013,51	-0,20	4,54	16,29	10,42	10,2	0,00	0,0
2016-05-02 18:00	104	33	54	4,1	16,63	9,72	0,0	1013,51	0,07	4,99	16,29	10,22	9,2	0,00	0,0
2016-05-02 18:30	116	33	56	5,4	16,63	8,92	0,0	1013,51	-0,14	2,21	16,29	9,53	9,8	0,00	0,0
2016-05-02 19:00	163	32	57	4,7	16,53	8,52	0,0	1013,51	-0,26	2,68	16,15	9,18	11,1	0,00	0,0
2016-05-02 19:30	144	33	58	4,1	16,43	7,92	0,0	1013,51	-0,57	2,82	16,09	8,64	10,8	0,00	0,0
2016-05-02 20:00	144	33	58	4,9	16,33	7,82	0,0	1013,51	-0,66	1,81	15,99	8,54	7,7	0,00	0,0
2016-05-02 20:30	160	33	61	3,5	16,33	7,42	0,0	1012,51	-0,30	4,12	15,99	8,31	6,4	0,00	0,0
2016-05-02 21:00	141	33	63	4,1	16,23	7,02	0,0	1012,51	-0,22	1,73	15,89	8,03	5,2	0,00	0,0
2016-05-02 21:30	134	33	65	4,1	16,23	6,42	0,0	1012,51	-0,33	1,01	15,89	7,55	5,2	0,00	0,0

Datum	Vindrikt °	Fukt inne Rh%	Fukt ute Rh%	Vindhast m/s	Temp in °C	Temp ute °C	Nb. Mån mm	Tryck Mbar	Daggp °C	Kyleffekt °C	Vix inne °C	Vix ute °C	Vindby m/s	Korr lufttryck	Nederb./dygn mm
2016-05-02 22:00	138	33	67	2,8	16,23	5,72	0,0	1012,51	-0,56	3,21	15,89	6,97	5,4	0,00	0,0
2016-05-02 22:30	141	33	68	2,8	16,23	5,12	0,0	1012,51	-0,92	2,56	15,89	6,43	4,7	0,00	0,0
2016-05-02 23:00	141	33	71	2,4	16,33	4,52	0,0	1012,51	-0,87	2,96	15,99	6,03	4,1	0,00	0,0
2016-05-02 23:30	103	33	73	0,0	16,33	4,02	0,0	1012,51	-0,96	4,02	15,99	5,66	3,5	0,00	0,0
2016-05-03 00:00	105	33	74	0,0	16,33	3,72	0,0	1012,51	-1,05	3,72	15,99	5,43	1,8	0,00	0,0
2016-05-03 00:30	104	33	75	1,2	16,33	3,32	0,0	1012,51	-1,25	3,32	15,99	5,09	2,8	0,00	0,0
2016-05-03 01:00	131	33	75	2,8	16,23	3,42	0,0	1012,51	-1,15	0,70	15,89	5,19	3,5	0,00	0,0
2016-05-03 01:30	105	33	73	2,4	16,23	3,62	0,0	1012,51	-1,34	2,01	15,89	5,26	4,3	0,00	0,0
2016-05-03 02:00	108	33	72	0,0	16,23	3,62	0,0	1011,51	-1,54	3,62	15,89	5,19	3,7	0,00	0,0
2016-05-03 02:30	147	33	72	3,3	16,23	3,82	0,0	1011,51	-1,35	0,05	15,89	5,39	3,7	0,00	0,0
2016-05-03 03:00	106	33	71	1,6	16,23	3,82	0,0	1011,51	-1,55	3,82	15,89	5,33	3,5	0,00	0,0
2016-05-03 03:30	100	33	71	0,0	16,13	3,72	0,0	1011,51	-1,64	3,72	15,79	5,23	2,2	0,00	0,0
2016-05-03 04:00	120	33	71	2,0	16,13	3,72	0,0	1011,51	-1,64	3,72	15,79	5,23	2,4	0,00	0,0
2016-05-03 04:30	115	33	71	0,0	16,13	3,72	0,0	1011,51	-1,64	3,72	15,79	5,23	2,6	0,00	0,0
2016-05-03 05:00	122	33	70	0,0	16,23	3,52	0,0	1011,51	-2,03	3,52	15,89	4,96	3,1	0,00	0,0
2016-05-03 05:30	115	33	72	2,8	16,23	3,72	0,0	1011,51	-1,44	1,03	15,89	5,29	3,0	0,00	0,0
2016-05-03 06:00	113	33	73	2,0	16,23	4,02	0,0	1011,51	-0,96	4,02	15,89	5,66	2,8	0,00	0,0
2016-05-03 06:30	139	33	74	2,4	16,13	4,62	0,0	1011,51	-0,19	3,06	15,79	6,33	3,5	0,00	0,0
2016-05-03 07:00	119	33	73	2,4	16,13	5,02	0,0	1012,51	0,00	3,49	15,79	6,66	3,1	0,00	0,0
2016-05-03 07:30	87	33	72	2,4	16,13	5,72	0,0	1012,51	0,48	4,22	15,79	7,29	3,9	0,00	0,0
2016-05-03 08:00	132	33	66	3,1	16,43	7,12	0,0	1011,51	0,55	4,74	16,09	8,31	4,7	0,00	0,0
2016-05-03 08:30	163	33	64	2,4	16,63	7,32	0,0	1011,51	0,30	5,91	16,29	8,39	4,3	0,00	0,0
2016-05-03 09:00	177	33	63	2,4	16,73	7,82	0,0	1012,51	0,54	6,44	16,39	8,83	6,2	0,00	0,0
2016-05-03 09:30	141	33	62	3,7	16,73	7,72	0,0	1012,51	0,21	3,52	16,39	8,67	6,8	0,00	0,0
2016-05-03 10:00	113	33	58	3,9	16,73	9,42	0,0	1012,51	0,84	5,50	16,39	10,14	7,7	0,00	0,0
2016-05-03 10:30	124	33	57	7,5	16,73	10,52	0,0	1012,51	1,61	2,46	16,39	11,18	9,4	0,00	0,0
2016-05-03 11:00	139	33	52	6,6	16,73	11,62	0,0	1012,51	1,27	4,81	16,39	12,02	7,7	0,00	0,0
2016-05-03 11:30	194	33	51	3,3	16,73	12,12	0,0	1012,51	1,44	9,43	16,39	12,47	7,9	0,00	0,0
2016-05-03 12:00	161	33	51	5,8	16,83	13,02	0,0	1012,51	2,27	7,45	16,49	13,37	9,4	0,00	0,0
2016-05-03 12:30	156	33	49	4,7	16,83	13,23	0,0	1012,51	1,86	8,50	16,49	13,47	9,2	0,00	0,0
2016-05-03 13:00	161	33	49	2,6	16,73	13,83	0,0	1012,51	2,40	12,77	16,39	14,07	7,5	0,00	0,0
2016-05-03 13:30	138	33	50	6,2	16,73	13,12	0,0	1012,51	2,07	7,18	16,39	13,42	8,9	0,00	0,0
2016-05-03 14:00	182	33	49	3,1	16,73	13,73	0,0	1013,51	2,31	11,95	16,39	13,97	8,5	0,00	0,0
2016-05-03 14:30	154	33	48	2,6	16,73	14,03	0,0	1013,51	2,28	12,99	16,39	14,22	7,7	0,00	0,0
2016-05-03 15:00	167	33	49	2,2	16,73	13,83	0,0	1013,51	2,40	13,83	16,39	14,07	8,3	0,00	0,0
2016-05-03 15:30	186	33	50	2,0	16,63	13,73	0,0	1013,51	2,62	13,73	16,29	14,02	7,3	0,00	0,0
2016-05-03 16:00	194	33	48	2,6	16,63	14,13	0,0	1013,51	2,37	13,09	16,29	14,32	9,6	0,00	0,0
2016-05-03 16:30	149	33	48	4,5	16,73	14,03	0,0	1013,51	2,28	9,49	16,39	14,22	6,6	0,00	0,0
2016-05-03 17:00	183	33	49	2,6	16,73	13,53	0,0	1013,51	2,13	12,46	16,39	13,77	7,3	0,00	0,0
2016-05-03 17:30	187	33	51	2,0	16,63	12,72	0,0	1013,51	1,99	12,72	16,29	13,07	6,0	0,00	0,0
2016-05-03 18:00	185	33	53	2,2	16,63	12,52	0,0	1013,51	2,38	12,52	16,29	12,97	6,2	0,00	0,0
2016-05-03 18:30	149	33	53	2,6	16,63	12,52	0,0	1013,51	2,38	11,40	16,29	12,97	4,1	0,00	0,0
2016-05-03 19:00	168	33	54	2,6	16,63	12,32	0,0	1013,51	2,48	11,19	16,29	12,82	4,5	0,00	0,0
2016-05-03 19:30	174	33	56	0,0	16,63	11,92	0,0	1013,51	2,65	11,92	16,29	12,53	3,3	0,00	0,0
2016-05-03 20:00	171	33	57	0,0	16,73	11,52	0,0	1013,51	2,54	11,52	16,39	12,18	1,2	0,00	0,0
2016-05-03 20:30	171	33	60	0,0	16,73	10,82	0,0	1014,51	2,64	10,82	16,39	11,65	0,0	0,00	0,0

Datum	Vindrikt °	Fukt inne Rh%	Fukt ute Rh%	Vindhast m/s	Temp in °C	Temp ute °C	Nb. Mån mm	Tryck Mbar	Daggp °C	Kyleffekt °C	Vix inne °C	Vix ute °C	Vindby m/s	Korr lufttryck	Nederb./dygn mm
2016-05-03 21:00	176	33	63	0,0	16,73	10,32	0,0	1014,51	2,90	10,32	16,39	11,33	1,6	0,00	0,0
2016-05-03 21:30	172	33	65	0,0	16,73	10,02	0,0	1014,51	3,08	10,02	16,39	11,15	0,0	0,00	0,0
2016-05-03 22:00	131	33	67	0,0	16,63	9,52	0,0	1014,51	3,05	9,52	16,29	10,77	1,4	0,00	0,0
2016-05-03 22:30	272	33	66	0,0	16,63	9,82	0,0	1015,51	3,11	9,82	16,29	11,01	3,3	0,00	0,0
2016-05-03 23:00	193	33	66	0,0	16,63	9,82	0,0	1015,51	3,11	9,82	16,29	11,01	2,0	0,00	0,0
2016-05-03 23:30	132	33	67	0,0	16,63	9,32	0,0	1015,51	2,86	9,32	16,29	10,57	2,0	0,00	0,0
2016-05-04 00:00	131	33	73	0,0	16,63	8,52	0,0	1015,51	3,36	8,52	16,29	10,16	0,0	0,00	0,0
2016-05-04 00:30	129	33	75	0,0	16,63	7,52	0,0	1015,51	2,80	7,52	16,29	9,30	0,0	0,00	0,0
2016-05-04 01:00	128	33	78	0,0	16,63	7,42	0,0	1015,51	3,28	7,42	16,29	9,41	0,0	0,00	0,0
2016-05-04 01:30	123	33	78	1,2	16,63	6,82	0,0	1015,51	2,70	6,82	16,29	8,81	1,8	0,00	0,0
2016-05-04 02:00	125	33	79	0,0	16,53	6,82	0,0	1015,51	2,89	6,82	16,19	8,88	1,8	0,00	0,0
2016-05-04 02:30	120	33	80	0,0	16,53	6,92	0,0	1015,51	3,17	6,92	16,19	9,05	2,0	0,00	0,0
2016-05-04 03:00	120	34	80	0,0	16,53	6,72	0,0	1015,51	2,97	6,72	16,23	8,85	0,0	0,00	0,0
2016-05-04 03:30	125	34	81	1,2	16,53	6,42	0,0	1016,51	2,86	6,42	16,23	8,62	2,4	0,00	0,0
2016-05-04 04:00	118	34	83	0,0	16,53	6,72	0,0	1016,51	3,52	6,72	16,23	9,07	2,2	0,00	0,0
2016-05-04 04:30	114	34	82	0,0	16,53	6,22	0,0	1016,51	2,85	6,22	16,23	8,50	2,0	0,00	0,0
2016-05-04 05:00	106	34	84	0,0	16,43	5,62	0,0	1016,51	2,62	5,62	16,13	8,05	2,2	0,00	0,0
2016-05-04 05:30	151	34	85	2,8	16,43	5,82	0,0	1016,51	2,99	3,32	16,13	8,32	2,8	0,00	0,0
2016-05-04 06:00	292	34	86	1,4	16,43	6,02	0,0	1017,52	3,35	6,02	16,13	8,60	2,6	0,00	0,0
2016-05-04 06:30	290	34	86	1,2	16,33	6,02	0,0	1017,52	3,35	6,02	16,03	8,60	3,0	0,00	0,0
2016-05-04 07:00	278	34	86	1,8	16,33	6,12	0,0	1018,52	3,45	6,12	16,03	8,70	3,3	0,00	0,0
2016-05-04 07:30	302	34	81	2,4	16,33	6,72	0,0	1018,52	3,16	5,28	16,03	8,92	3,3	0,00	0,0
2016-05-04 08:00	277	33	78	1,2	16,53	7,12	0,0	1018,52	2,99	7,12	16,19	9,11	3,1	0,00	0,0
2016-05-04 08:30	304	33	77	1,4	16,83	7,72	0,0	1019,52	3,38	7,72	16,49	9,64	2,6	0,00	0,0
2016-05-04 09:00	258	33	74	1,4	16,93	8,22	0,0	1019,52	3,28	8,22	16,59	9,93	2,6	0,00	0,0
2016-05-04 09:30	335	33	60	2,0	16,93	8,82	0,0	1019,52	0,77	8,82	16,59	9,65	5,0	0,00	0,0
2016-05-04 10:00	327	33	51	1,4	16,93	9,32	0,0	1020,52	-1,13	9,32	16,59	9,66	4,5	0,00	0,0
2016-05-04 10:30	272	33	49	2,0	16,93	9,62	0,0	1020,52	-1,44	9,62	16,59	9,86	4,7	0,00	0,0
2016-05-04 11:00	351	33	44	1,6	16,83	10,12	0,0	1020,52	-2,54	10,12	16,49	10,13	4,3	0,00	0,0
2016-05-04 11:30	289	33	42	2,2	16,83	10,62	0,0	1020,52	-2,76	10,62	16,49	10,54	5,0	0,00	0,0
2016-05-04 12:00	313	33	42	1,4	16,73	10,72	0,0	1021,52	-2,67	10,72	16,39	10,64	5,0	0,00	0,0
2016-05-04 12:30	301	33	40	1,4	16,63	11,22	1,2	1021,52	-2,94	11,22	16,29	11,05	5,0	1,20	1,2
2016-05-04 13:00	299	33	39	2,2	16,63	11,22	1,2	1021,52	-3,30	11,22	16,29	11,01	5,8	1,20	1,2
2016-05-04 13:30	301	33	40	3,0	16,63	11,12	1,2	1022,52	-3,02	9,11	16,29	10,95	5,6	0,00	1,2
2016-05-04 14:00	309	33	39	0,0	16,63	11,72	1,2	1022,52	-2,86	11,72	16,29	11,51	6,6	0,00	1,2
2016-05-04 14:30	341	33	38	2,2	16,63	11,72	1,2	1022,52	-3,24	11,72	16,29	11,47	5,8	0,00	1,2
2016-05-04 15:00	345	33	36	3,5	16,63	11,62	1,2	1022,52	-4,11	8,86	16,29	11,29	4,1	0,00	1,2
2016-05-04 15:30	337	33	36	0,0	16,73	11,72	1,2	1022,52	-4,02	11,72	16,39	11,39	4,7	0,00	1,2
2016-05-04 16:00	338	33	36	0,0	16,83	12,52	1,2	1022,52	-3,32	12,52	16,49	12,19	3,9	0,00	1,2
2016-05-04 16:30	351	33	39	1,8	16,93	11,52	1,2	1022,52	-3,04	11,52	16,59	11,31	3,9	0,00	1,2
2016-05-04 17:00	0	33	38	1,6	16,93	11,12	1,2	1022,52	-3,77	11,12	16,59	10,87	3,7	0,00	1,2
2016-05-04 17:30	75	33	37	0,0	17,13	11,82	1,2	1022,52	-3,54	11,82	16,79	11,53	3,1	0,00	1,2
2016-05-04 18:00	61	33	36	0,0	17,23	12,02	1,2	1022,52	-3,76	12,02	16,89	11,69	3,3	0,00	1,2
2016-05-04 18:30	80	33	36	1,2	17,33	11,82	1,2	1022,52	-3,94	11,82	16,99	11,49	2,8	0,00	1,2
2016-05-04 19:00	351	33	37	2,6	17,43	11,52	1,2	1022,52	-3,80	10,35	17,09	11,23	3,3	0,00	1,2
2016-05-04 19:30	347	33	39	1,8	17,53	11,32	1,2	1022,52	-3,21	11,32	17,19	11,11	2,6	0,00	1,2

Datum	Vindrikt	Fukt inne	Fukt ute	Vindhast	Temp in	Temp ute	Nb. Mån	Tryck	Daggp	Kyleffekt	Vix inne	Vix ute	Vindby	Korr lufttryck	Nederb./dygn
	°	Rh%	Rh%	m/s	°C	°C	mm	Mbar	°C	°C	°C	°C	m/s		mm
2016-05-04 20:00	333	33	39	1,8	17,53	10,62	1,2	1022,52	-3,84	10,62	17,19	10,41	3,0	0,00	1,2
2016-05-04 20:30	342	33	40	0,0	17,53	10,02	1,2	1022,52	-4,01	10,02	17,19	9,85	2,2	0,00	1,2
2016-05-04 21:00	223	33	45	0,0	17,43	8,52	1,2	1022,52	-3,66	8,52	17,09	8,57	1,8	0,00	1,2
2016-05-04 21:30	194	33	48	0,0	17,33	7,52	1,2	1022,52	-3,65	7,52	16,99	7,71	2,0	0,00	1,2
2016-05-04 22:00	226	33	50	0,0	17,23	6,82	1,2	1022,52	-3,71	6,82	16,89	7,11	2,0	0,00	1,2
2016-05-04 22:30	108	33	52	0,0	17,13	6,12	1,2	1022,52	-3,80	6,12	16,79	6,51	1,8	0,00	1,2
2016-05-04 23:00	174	33	52	0,0	17,13	5,92	1,2	1022,52	-3,98	5,92	16,79	6,31	1,8	0,00	1,2
2016-05-04 23:30	149	33	51	0,0	17,03	5,92	1,2	1022,52	-4,26	5,92	16,69	6,26	1,6	0,00	1,2
2016-05-05 00:00	177	33	52	0,0	17,03	5,32	1,2	1022,52	-4,54	5,32	16,69	5,71	1,6	0,00	0,0
2016-05-05 00:30	173	33	53	0,0	17,03	5,02	1,2	1022,52	-4,55	5,02	16,69	5,46	1,2	0,00	0,0
2016-05-05 01:00	73	33	55	0,0	16,93	4,82	1,2	1022,52	-4,21	4,82	16,59	5,37	1,2	0,00	0,0
2016-05-05 01:30	73	33	55	0,0	16,93	4,12	1,2	1022,52	-4,86	4,12	16,59	4,67	1,4	0,00	0,0
2016-05-05 02:00	74	33	58	0,0	16,83	3,42	1,2	1022,52	-4,77	3,42	16,49	4,13	0,0	0,00	0,0
2016-05-05 02:30	74	33	66	0,0	16,83	1,92	1,2	1022,52	-4,38	1,92	16,49	3,10	0,0	0,00	0,0
2016-05-05 03:00	100	33	65	0,0	16,83	2,62	1,2	1022,52	-3,93	2,62	16,49	3,74	1,4	0,00	0,0
2016-05-05 03:30	83	33	60	0,0	16,73	3,62	1,2	1022,52	-4,11	3,62	16,39	4,45	1,2	0,00	0,0
2016-05-05 04:00	71	33	59	0,0	16,73	3,62	1,2	1022,52	-4,34	3,62	16,39	4,39	2,0	0,00	0,0
2016-05-05 04:30	85	33	60	0,0	16,73	3,42	1,2	1021,52	-4,30	3,42	16,39	4,25	2,4	0,00	0,0
2016-05-05 05:00	72	33	60	0,0	16,63	3,62	1,2	1021,52	-4,11	3,62	16,29	4,45	1,8	0,00	0,0
2016-05-05 05:30	93	33	58	0,0	16,63	4,12	1,2	1021,52	-4,12	4,12	16,29	4,83	1,4	0,00	0,0
2016-05-05 06:00	97	33	58	0,0	16,63	4,32	1,2	1021,52	-3,93	4,32	16,29	5,03	1,4	0,00	0,0
2016-05-05 06:30	92	33	58	0,0	16,63	4,82	1,2	1021,52	-3,46	4,82	16,29	5,54	1,8	0,00	0,0
2016-05-05 07:00	99	33	56	0,0	16,63	6,12	1,2	1021,52	-2,75	6,12	16,29	6,73	2,4	0,00	0,0
2016-05-05 07:30	102	33	53	1,8	16,63	7,02	1,2	1021,52	-2,70	7,02	16,29	7,47	2,8	0,00	0,0
2016-05-05 08:00	123	33	51	1,6	16,83	7,72	1,2	1021,52	-2,60	7,72	16,49	8,06	2,6	0,00	0,0
2016-05-05 08:30	139	33	47	4,5	16,93	8,52	1,2	1020,52	-3,04	2,68	16,59	8,67	6,0	0,00	0,0
2016-05-05 09:00	125	33	45	3,5	17,03	9,02	1,2	1021,52	-3,21	5,93	16,69	9,07	7,5	0,00	0,0
2016-05-05 09:30	180	33	44	0,0	17,03	10,02	1,2	1020,52	-2,63	10,02	16,69	10,03	6,2	0,00	0,0
2016-05-05 10:00	117	33	42	0,0	17,03	9,52	1,2	1020,52	-3,75	9,52	16,69	9,44	7,7	0,00	0,0
2016-05-05 10:30	154	33	41	3,3	17,03	10,82	1,2	1020,52	-2,93	7,96	16,69	10,70	7,1	0,00	0,0
2016-05-05 11:00	150	33	40	6,4	17,03	11,32	1,2	1020,52	-2,85	4,41	16,69	11,15	8,5	0,00	0,0
2016-05-05 11:30	184	33	41	3,7	16,93	11,82	1,2	1020,52	-2,04	8,30	16,59	11,70	7,1	0,00	0,0
2016-05-05 12:00	188	33	40	1,6	16,93	11,92	1,2	1020,52	-2,31	11,92	16,59	11,75	7,5	0,00	0,0
2016-05-05 12:30	185	33	40	2,2	16,93	13,12	1,2	1020,52	-1,24	13,12	16,59	12,95	6,9	0,00	0,0
2016-05-05 13:00	173	33	40	3,3	16,83	13,23	1,2	1020,52	-1,15	10,67	16,49	13,05	7,5	0,00	0,0
2016-05-05 13:30	169	33	40	3,7	16,83	13,93	1,2	1020,52	-0,53	10,75	16,49	13,75	7,5	0,00	0,0
2016-05-05 14:00	169	33	38	3,7	16,83	14,53	1,2	1019,52	-0,76	11,45	16,49	14,27	7,5	0,00	0,0
2016-05-05 14:30	170	33	38	4,3	16,83	14,83	1,2	1019,52	-0,49	11,13	16,49	14,57	7,1	0,00	0,0
2016-05-05 15:00	160	33	38	3,9	16,83	14,83	1,2	1019,52	-0,49	11,80	16,49	14,57	5,2	0,00	0,0
2016-05-05 15:30	133	33	37	4,7	16,83	14,93	1,2	1019,52	-0,80	10,61	16,49	14,63	5,2	0,00	0,0
2016-05-05 16:00	181	33	37	1,2	16,83	14,73	1,2	1019,52	-0,98	14,73	16,49	14,43	6,2	0,00	0,0
2016-05-05 16:30	173	33	37	3,9	16,83	14,73	1,2	1019,52	-0,98	11,69	16,49	14,43	5,2	0,00	0,0
2016-05-05 17:00	264	33	38	2,4	16,83	14,83	1,2	1019,52	-0,49	13,83	16,49	14,57	5,8	0,00	0,0
2016-05-05 17:30	250	33	37	1,6	16,93	14,93	1,2	1019,52	-0,80	14,93	16,59	14,63	3,7	0,00	0,0
2016-05-05 18:00	262	33	37	1,4	16,93	14,63	1,2	1019,52	-1,07	14,63	16,59	14,33	3,7	0,00	0,0
2016-05-05 18:30	295	33	38	1,4	17,03	14,83	1,2	1019,52	-0,49	14,83	16,69	14,57	3,0	0,00	0,0



Datum	Vindrikt °	Fukt inne Rh%	Fukt ute Rh%	Vindhast m/s	Temp in °C	Temp ute °C	Nb. Mån mm	Tryck Mbar	Daggp °C	Kyleffekt °C	Vix inne °C	Vix ute °C	Vindby m/s	Korr lufttryck	Nederb./dygn mm
2016-05-05 19:00	299	33	38	1,6	17,13	14,33	1,2	1019,52	-0,93	14,33	16,79	14,07	2,6	0,00	0,0
2016-05-05 19:30	322	33	38	1,2	17,23	14,03	1,2	1019,52	-1,20	14,03	16,89	13,77	2,6	0,00	0,0
2016-05-05 20:00	331	33	40	0,0	17,13	12,02	1,2	1019,52	-2,22	12,02	16,79	11,85	2,0	0,00	0,0
2016-05-05 20:30	330	33	42	0,0	17,03	11,32	1,2	1019,52	-2,14	11,32	16,69	11,24	1,4	0,00	0,0
2016-05-05 21:00	330	33	48	0,0	17,03	9,72	1,2	1019,52	-1,64	9,72	16,69	9,92	0,0	0,00	0,0
2016-05-05 21:30	331	33	52	0,0	17,03	8,42	1,2	1019,52	-1,68	8,42	16,69	8,82	0,0	0,00	0,0
2016-05-05 22:00	331	33	53	0,0	16,93	7,42	1,2	1019,52	-2,33	7,42	16,59	7,87	0,0	0,00	0,0
2016-05-05 22:30	335	33	55	0,0	16,93	6,12	1,2	1019,52	-3,00	6,12	16,59	6,67	0,0	0,00	0,0
2016-05-05 23:00	351	33	57	0,0	16,83	5,62	1,2	1019,52	-2,96	5,62	16,49	6,28	0,0	0,00	0,0
2016-05-05 23:30	351	33	59	0,0	16,83	4,92	1,2	1019,52	-3,13	4,92	16,49	5,69	0,0	0,00	0,0
2016-05-06 00:00	351	33	62	0,0	16,83	4,42	1,2	1018,52	-2,90	4,42	16,49	5,36	1,2	0,00	0,0
2016-05-06 00:30	351	33	64	0,0	16,83	3,72	1,2	1018,52	-3,11	3,72	16,49	4,78	0,0	0,00	0,0
2016-05-06 01:00	351	33	67	0,0	16,73	3,42	1,2	1018,52	-2,75	3,42	16,39	4,67	1,2	0,00	0,0
2016-05-06 01:30	351	33	68	0,0	16,73	3,22	1,2	1018,52	-2,73	3,22	16,39	4,53	1,2	0,00	0,0
2016-05-06 02:00	351	33	70	0,0	16,73	3,12	1,2	1018,52	-2,42	3,12	16,39	4,56	0,0	0,00	0,0
2016-05-06 02:30	351	33	68	0,0	16,63	3,82	1,2	1018,52	-2,16	3,82	16,29	5,13	0,0	0,00	0,0
2016-05-06 03:00	351	33	67	0,0	16,63	4,02	1,2	1018,52	-2,18	4,02	16,29	5,27	0,0	0,00	0,0
2016-05-06 03:30	351	33	68	0,0	16,63	3,42	1,2	1018,52	-2,54	3,42	16,29	4,73	0,0	0,00	0,0
2016-05-06 04:00	351	33	71	0,0	16,63	2,92	1,2	1018,52	-2,41	2,92	16,29	4,43	0,0	0,00	0,0
2016-05-06 04:30	351	33	72	0,0	16,63	2,82	1,2	1018,52	-2,31	2,82	16,29	4,39	0,0	0,00	0,0
2016-05-06 05:00	351	33	74	0,0	16,53	2,42	1,2	1018,52	-2,30	2,42	16,19	4,13	0,0	0,00	0,0
2016-05-06 05:30	351	33	74	0,0	16,53	2,52	1,2	1018,52	-2,21	2,52	16,19	4,23	0,0	0,00	0,0
2016-05-06 06:00	17	33	75	0,0	16,53	2,92	1,2	1018,52	-1,63	2,92	16,19	4,69	0,0	0,00	0,0
2016-05-06 06:30	31	33	74	0,0	16,53	3,72	1,2	1018,52	-1,05	3,72	16,19	5,43	0,0	0,00	0,0
2016-05-06 07:00	2	33	64	1,2	16,53	5,72	1,2	1018,52	-1,22	5,72	16,19	6,79	1,4	0,00	0,0
2016-05-06 07:30	2	33	62	1,2	16,53	6,52	1,2	1018,52	-0,92	6,52	16,19	7,47	1,2	0,00	0,0
2016-05-06 08:00	332	33	57	0,0	16,63	7,52	1,2	1018,52	-1,19	7,52	16,29	8,18	1,6	0,00	0,0
2016-05-06 08:30	341	33	56	0,0	16,83	8,32	1,2	1018,52	-0,70	8,32	16,49	8,93	1,4	0,00	0,0
2016-05-06 09:00	319	33	51	2,0	17,03	9,32	1,2	1019,52	-1,13	9,32	16,69	9,66	2,6	0,00	0,0
2016-05-06 09:30	302	33	50	2,0	17,03	9,82	1,2	1019,52	-0,96	9,82	16,69	10,11	3,3	0,00	0,0
2016-05-06 10:00	305	33	48	1,6	17,03	10,62	1,2	1019,52	-0,82	10,62	16,69	10,82	3,3	0,00	0,0
2016-05-06 10:30	336	33	44	1,4	16,93	11,72	1,2	1019,52	-1,10	11,72	16,59	11,73	2,6	0,00	0,0
2016-05-06 11:00	318	33	44	0,0	16,93	12,42	1,2	1019,52	-0,47	12,42	16,59	12,43	2,8	0,00	0,0
2016-05-06 11:30	286	33	43	1,6	16,93	13,12	1,2	1019,52	-0,17	13,12	16,59	13,09	2,4	0,00	0,0
2016-05-06 12:00	339	33	40	1,4	16,83	13,63	1,2	1019,52	-0,80	13,63	16,49	13,45	3,0	0,00	0,0
2016-05-06 12:30	234	33	40	1,6	16,83	14,73	1,2	1019,52	0,18	14,73	16,49	14,56	3,5	0,00	0,0
2016-05-06 13:00	339	33	38	0,0	16,83	15,13	1,2	1019,52	-0,23	15,13	16,49	14,87	3,5	0,00	0,0
2016-05-06 13:30	285	33	39	0,0	16,83	15,03	1,2	1018,52	0,07	15,03	16,49	14,81	4,3	0,00	0,0
2016-05-06 14:00	162	33	38	2,4	16,83	16,23	1,2	1018,52	0,75	15,31	16,49	15,97	3,1	0,00	0,0
2016-05-06 14:30	333	33	37	2,6	16,83	16,73	1,2	1018,52	0,79	15,84	16,49	16,43	4,7	0,00	0,0
2016-05-06 15:00	294	33	37	1,6	16,93	16,33	1,2	1018,52	0,43	16,33	16,59	16,03	4,5	0,00	0,0
2016-05-06 15:30	89	33	35	0,0	17,03	16,43	1,2	1018,52	-0,32	16,43	16,69	16,05	2,8	0,00	0,0
2016-05-06 16:00	134	33	35	1,6	17,03	17,33	1,2	1018,52	0,47	17,33	16,69	16,95	3,3	0,00	0,0
2016-05-06 16:30	276	33	34	0,0	17,13	17,33	1,2	1018,52	0,04	17,33	16,79	16,92	4,3	0,00	0,0
2016-05-06 17:00	262	33	32	2,2	17,23	17,83	1,2	1018,52	-0,45	17,83	16,89	17,34	4,7	0,00	0,0
2016-05-06 17:30	168	33	33	1,6	17,33	17,43	1,2	1018,52	-0,33	17,43	16,99	16,98	4,3	0,00	0,0

Datum	Vindrikt °	Fukt inne Rh%	Fukt ute Rh%	Vindhast m/s	Temp in °C	Temp ute °C	Nb. Mån mm	Tryck Mbar	Daggp °C	Kyleffekt °C	Vix inne °C	Vix ute °C	Vindby m/s	Korr lufttryck	Nederb./dygn mm
2016-05-06 18:00	164	33	35	2,6	17,33	16,73	1,2	1018,52	-0,05	15,84	16,99	16,35	3,7	0,00	0,0
2016-05-06 18:30	251	33	30	0,0	17,33	16,13	1,2	1018,52	-2,88	16,13	16,99	15,57	3,9	0,00	0,0
2016-05-06 19:00	288	33	30	1,4	17,23	15,63	1,2	1018,52	-3,31	15,63	16,89	15,07	2,0	0,00	0,0
2016-05-06 19:30	356	33	38	1,4	17,23	13,73	1,2	1018,52	-1,47	13,73	16,89	13,47	3,7	0,00	0,0
2016-05-06 20:00	351	33	40	1,6	17,23	12,62	1,2	1018,52	-1,69	12,62	16,89	12,45	3,3	0,00	0,0
2016-05-06 20:30	351	33	42	1,4	17,13	11,92	1,2	1019,52	-1,60	11,92	16,79	11,84	2,8	0,00	0,0
2016-05-06 21:00	351	33	45	1,8	17,13	11,12	1,2	1019,52	-1,31	11,12	16,79	11,17	2,2	0,00	0,0
2016-05-06 21:30	351	33	47	1,2	17,13	10,42	1,2	1019,52	-1,31	10,42	16,79	10,57	2,0	0,00	0,0
2016-05-06 22:00	345	33	49	1,4	17,13	9,72	1,2	1019,52	-1,34	9,72	16,79	9,96	2,2	0,00	0,0
2016-05-06 22:30	3	33	50	0,0	17,03	9,22	1,2	1019,52	-1,51	9,22	16,69	9,51	2,0	0,00	0,0
2016-05-06 23:00	351	33	49	0,0	17,03	9,42	1,2	1019,52	-1,62	9,42	16,69	9,66	1,2	0,00	0,0
2016-05-06 23:30	351	33	49	0,0	17,03	9,32	1,2	1019,52	-1,71	9,32	16,69	9,56	0,0	0,00	0,0
2016-05-07 00:00	8	33	50	0,0	17,03	9,32	1,2	1019,52	-1,42	9,32	16,69	9,61	1,2	0,00	0,0
2016-05-07 00:30	7	33	51	0,0	17,03	8,72	1,2	1019,52	-1,68	8,72	16,69	9,06	1,2	0,00	0,0
2016-05-07 01:00	7	33	56	0,0	17,03	7,82	1,2	1019,52	-1,16	7,82	16,69	8,43	1,4	0,00	0,0
2016-05-07 01:30	356	33	58	0,0	17,03	7,12	1,2	1019,52	-1,31	7,12	16,69	7,84	1,4	0,00	0,0
2016-05-07 02:00	12	33	57	1,8	17,03	7,32	1,2	1019,52	-1,38	7,32	16,69	7,98	2,8	0,00	0,0
2016-05-07 02:30	351	33	57	0,0	16,93	7,02	1,2	1019,52	-1,66	7,02	16,59	7,68	3,0	0,00	0,0
2016-05-07 03:00	351	33	57	0,0	16,93	6,72	1,2	1018,52	-1,93	6,72	16,59	7,38	1,4	0,00	0,0
2016-05-07 03:30	10	33	61	0,0	16,93	5,92	1,2	1019,52	-1,71	5,92	16,59	6,81	1,2	0,00	0,0
2016-05-07 04:00	3	33	64	0,0	16,93	5,32	1,2	1019,52	-1,59	5,32	16,59	6,39	0,0	0,00	0,0
2016-05-07 04:30	13	33	67	0,0	16,93	4,82	1,2	1019,52	-1,42	4,82	16,59	6,07	0,0	0,00	0,0
2016-05-07 05:00	14	33	67	0,0	16,93	4,72	1,2	1019,52	-1,51	4,72	16,59	5,97	0,0	0,00	0,0
2016-05-07 05:30	14	33	70	0,0	16,93	4,72	1,2	1019,52	-0,89	4,72	16,59	6,16	0,0	0,00	0,0
2016-05-07 06:00	14	33	72	0,0	16,83	4,82	1,2	1019,52	-0,39	4,82	16,49	6,39	0,0	0,00	0,0
2016-05-07 06:30	14	33	74	0,0	16,83	5,42	1,2	1019,52	0,58	5,42	16,49	7,13	0,0	0,00	0,0
2016-05-07 07:00	14	33	71	0,0	16,83	6,52	1,2	1019,52	1,04	6,52	16,49	8,03	0,0	0,00	0,0
2016-05-07 07:30	13	33	64	0,0	16,93	7,92	1,2	1019,52	0,86	7,92	16,59	8,99	1,2	0,00	0,0
2016-05-07 08:00	105	33	60	1,6	16,93	8,72	1,2	1019,52	0,68	8,72	16,59	9,55	2,0	0,00	0,0
2016-05-07 08:30	104	33	58	0,0	17,03	9,82	1,2	1019,52	1,21	9,82	16,69	10,54	2,0	0,00	0,0
2016-05-07 09:00	93	33	52	1,4	17,13	10,62	1,2	1019,52	0,35	10,62	16,79	11,02	3,7	0,00	0,0
2016-05-07 09:30	177	33	47	0,0	17,13	12,02	1,2	1018,52	0,15	12,02	16,79	12,17	3,7	0,00	0,0
2016-05-07 10:00	123	33	44	2,8	17,13	13,02	1,2	1018,52	0,08	11,19	16,79	13,03	4,9	0,00	0,0
2016-05-07 10:30	120	33	44	1,8	17,13	13,63	1,2	1018,52	0,62	13,63	16,79	13,63	3,5	0,00	0,0
2016-05-07 11:00	172	33	41	2,2	17,13	14,73	1,2	1018,52	0,55	14,73	16,79	14,60	5,2	0,00	0,0
2016-05-07 11:30	111	33	40	3,1	17,13	15,43	1,2	1018,52	0,81	13,81	16,79	15,26	5,2	0,00	0,0
2016-05-07 12:00	241	33	38	2,0	17,13	16,33	1,2	1018,52	0,84	16,33	16,79	16,07	4,9	0,00	0,0
2016-05-07 12:30	279	33	38	1,8	17,13	16,43	1,2	1018,52	0,92	16,43	16,79	16,17	5,8	0,00	0,0
2016-05-07 13:00	164	33	37	0,0	17,13	16,83	1,2	1018,52	0,87	16,83	16,79	16,53	5,2	0,00	0,0
2016-05-07 13:30	211	33	36	1,6	17,13	17,23	1,2	1018,52	0,81	17,23	16,79	16,89	5,2	0,00	0,0
2016-05-07 14:00	154	33	33	1,8	17,13	18,23	1,2	1018,52	0,37	18,23	16,79	17,78	6,4	0,00	0,0
2016-05-07 14:30	177	33	35	2,0	17,23	18,23	1,2	1018,52	1,26	18,23	16,89	17,85	6,4	0,00	0,0
2016-05-07 15:00	277	33	36	1,8	17,23	17,93	1,2	1019,52	1,43	17,93	16,89	17,59	5,8	0,00	0,0
2016-05-07 15:30	298	33	36	2,4	17,23	17,33	1,2	1019,52	0,90	16,47	16,89	16,99	3,5	0,00	0,0
2016-05-07 16:00	336	33	33	2,0	17,33	17,43	1,2	1019,52	-0,33	17,43	16,99	16,98	3,5	0,00	0,0
2016-05-07 16:30	150	33	35	0,0	17,43	18,03	1,2	1019,52	1,09	18,03	17,09	17,65	4,3	0,00	0,0

Datum	Vindrikt °	Fukt inne Rh%	Fukt ute Rh%	Vindhast m/s	Temp in °C	Temp ute °C	Nb. Mån mm	Tryck Mbar	Daggp °C	Kyleffekt °C	Vix inne °C	Vix ute °C	Vindby m/s	Korr lufttryck	Nederb./dygn mm
2016-05-07 17:00	246	33	35	1,8	17,53	18,43	1,2	1018,52	1,44	18,43	17,19	18,05	3,3	0,00	0,0
2016-05-07 17:30	291	33	32	1,6	17,73	18,73	1,2	1018,52	0,33	18,73	17,39	18,24	3,9	0,00	0,0
2016-05-07 18:00	262	33	33	1,2	17,83	17,93	1,2	1018,52	0,10	17,93	17,49	17,48	3,5	0,00	0,0
2016-05-07 18:30	324	33	33	2,6	17,93	18,03	1,2	1018,52	0,19	17,21	17,59	17,58	3,3	0,00	0,0
2016-05-07 19:00	327	33	34	1,4	18,03	17,63	1,2	1019,52	0,30	17,63	17,69	17,22	3,1	0,00	0,0
2016-05-07 19:30	300	33	34	2,4	18,03	17,33	1,2	1019,52	0,04	16,47	17,69	16,92	3,0	0,00	0,0
2016-05-07 20:00	313	33	35	0,0	18,03	17,23	1,2	1019,52	0,39	17,23	17,69	16,85	2,4	0,00	0,0
2016-05-07 20:30	270	33	36	0,0	18,03	17,03	1,2	1019,52	0,64	17,03	17,69	16,69	2,0	0,00	0,0
2016-05-07 21:00	272	33	37	0,0	17,93	15,63	1,2	1019,52	-0,18	15,63	17,59	15,33	0,0	0,00	0,0
2016-05-07 21:30	272	33	42	0,0	17,93	13,12	1,2	1019,52	-0,52	13,12	17,59	13,04	0,0	0,00	0,0
2016-05-07 22:00	333	33	49	0,0	17,83	10,92	1,2	1020,52	-0,25	10,92	17,49	11,17	0,0	0,00	0,0
2016-05-07 22:30	25	33	50	0,0	17,73	10,12	1,2	1020,52	-0,68	10,12	17,39	10,41	1,2	0,00	0,0
2016-05-07 23:00	26	33	51	0,0	17,63	8,92	1,2	1020,52	-1,50	8,92	17,29	9,26	0,0	0,00	0,0
2016-05-07 23:30	32	33	54	0,0	17,63	8,12	1,2	1020,52	-1,41	8,12	17,29	8,62	1,2	0,00	0,0
2016-05-08 00:00	33	33	55	0,0	17,53	7,82	1,2	1020,52	-1,42	7,82	17,19	8,37	1,2	0,00	0,0
2016-05-08 00:30	36	33	55	0,0	17,53	7,52	1,2	1020,52	-1,70	7,52	17,19	8,07	1,2	0,00	0,0
2016-05-08 01:00	38	33	57	0,0	17,43	6,82	1,2	1020,52	-1,84	6,82	17,09	7,48	1,2	0,00	0,0
2016-05-08 01:30	70	33	56	0,0	17,43	6,82	1,2	1020,52	-2,10	6,82	17,09	7,43	1,6	0,00	0,0
2016-05-08 02:00	69	33	60	0,0	17,43	6,12	1,2	1020,52	-1,76	6,12	17,09	6,95	0,0	0,00	0,0
2016-05-08 02:30	71	33	60	0,0	17,33	6,62	1,2	1020,52	-1,29	6,62	16,99	7,45	1,2	0,00	0,0
2016-05-08 03:00	69	33	58	0,0	17,33	6,82	1,2	1020,52	-1,59	6,82	16,99	7,54	0,0	0,00	0,0
2016-05-08 03:30	69	33	61	0,0	17,33	6,22	1,2	1020,52	-1,43	6,22	16,99	7,11	1,6	0,00	0,0
2016-05-08 04:00	26	33	64	0,0	17,33	5,52	1,2	1020,52	-1,41	5,52	16,99	6,59	0,0	0,00	0,0
2016-05-08 04:30	15	33	68	0,0	17,23	4,82	1,2	1020,52	-1,20	4,82	16,89	6,13	0,0	0,00	0,0
2016-05-08 05:00	17	33	68	0,0	17,23	4,82	1,2	1020,52	-1,20	4,82	16,89	6,13	1,2	0,00	0,0
2016-05-08 05:30	42	33	71	0,0	17,23	5,62	1,2	1020,52	0,18	5,62	16,89	7,13	1,4	0,00	0,0
2016-05-08 06:00	54	33	65	0,0	17,23	7,42	1,2	1020,52	0,62	7,42	16,89	8,55	0,0	0,00	0,0
2016-05-08 06:30	62	33	65	0,0	17,23	8,62	1,2	1020,52	1,75	8,62	16,89	9,75	0,0	0,00	0,0
2016-05-08 07:00	78	33	58	0,0	17,23	10,12	1,2	1020,52	1,49	10,12	16,89	10,84	1,6	0,00	0,0
2016-05-08 07:30	138	33	55	0,0	17,23	10,72	1,2	1021,52	1,27	10,72	16,89	11,28	2,6	0,00	0,0
2016-05-08 08:00	276	33	52	1,8	17,23	11,62	1,2	1021,52	1,27	11,62	16,89	12,02	3,0	0,00	0,0
2016-05-08 08:30	290	33	53	0,0	17,13	11,72	1,2	1021,52	1,64	11,72	16,79	12,17	2,4	0,00	0,0
2016-05-08 09:00	246	33	51	1,4	17,13	13,02	1,2	1021,52	2,27	13,02	16,79	13,37	2,0	0,00	0,0
2016-05-08 09:30	310	33	48	1,6	17,13	14,03	1,2	1021,52	2,28	14,03	16,79	14,22	2,0	0,00	0,0
2016-05-08 10:00	289	33	47	1,4	17,13	15,03	1,2	1022,52	2,87	15,03	16,79	15,17	2,8	0,00	0,0
2016-05-08 10:30	284	33	44	2,0	17,23	15,43	1,2	1022,52	2,24	15,43	16,89	15,43	3,5	0,00	0,0
2016-05-08 11:00	351	33	41	3,0	17,23	16,33	1,2	1022,52	1,98	14,79	16,89	16,20	4,5	0,00	0,0
2016-05-08 11:30	311	33	42	0,0	17,23	15,63	1,2	1022,52	1,72	15,63	16,89	15,54	4,7	0,00	0,0
2016-05-08 12:00	325	33	43	2,2	17,23	15,83	1,2	1022,52	2,25	15,83	16,89	15,79	2,8	0,00	0,0
2016-05-08 12:30	291	33	42	2,0	17,23	16,53	1,2	1022,52	2,52	16,53	16,89	16,44	3,1	0,00	0,0
2016-05-08 13:00	318	33	41	0,0	17,23	16,83	1,2	1022,52	2,43	16,83	16,89	16,70	3,5	0,00	0,0
2016-05-08 13:30	301	33	40	0,0	17,23	17,93	1,2	1022,52	3,03	17,93	16,89	17,76	3,3	0,00	0,0
2016-05-08 14:00	307	33	39	0,0	17,23	18,43	1,2	1022,52	3,09	18,43	16,89	18,22	2,8	0,00	0,0
2016-05-08 14:30	332	33	38	1,2	17,33	19,13	1,2	1022,52	3,31	19,13	16,99	18,88	3,9	0,00	0,0
2016-05-08 15:00	248	33	38	2,2	17,33	19,53	1,2	1022,52	3,66	19,53	16,99	19,28	3,3	0,00	0,0
2016-05-08 15:30	258	33	38	0,0	17,43	19,43	1,2	1022,52	3,57	19,43	17,09	19,18	6,4	0,00	0,0

Datum	Vindrikt	Fukt inne	Fukt ute	Vindhast	Temp in	Temp ute	Nb. Mån	Tryck	Daggp	Kyleffekt	Vix inne	Vix ute	Vindby	Korr lufttryck	Nederb./dygn
	°	Rh%	Rh%	m/s	°C	°C	mm	Mbar	°C	°C	°C	°C	m/s		mm
2016-05-08 16:00	293	33	37	1,8	17,53	19,73	1,2	1022,52	3,43	19,73	17,19	19,44	4,1	0,00	0,0
2016-05-08 16:30	278	33	38	3,0	17,63	19,43	1,2	1022,52	3,57	18,18	17,29	19,18	4,1	0,00	0,0
2016-05-08 17:00	310	33	37	3,1	17,73	19,63	1,2	1022,52	3,34	18,40	17,39	19,34	4,3	0,00	0,0
2016-05-08 17:30	295	33	38	2,2	17,93	19,43	1,2	1022,52	3,57	19,43	17,59	19,18	4,3	0,00	0,0
2016-05-08 18:00	351	33	38	2,0	18,03	18,93	1,2	1023,52	3,13	18,93	17,69	18,68	4,1	0,00	0,0
2016-05-08 18:30	317	33	38	2,0	18,03	18,83	1,2	1023,52	3,04	18,83	17,69	18,58	4,1	0,00	0,0
2016-05-08 19:00	329	33	38	2,0	18,13	18,93	1,2	1023,52	3,13	18,93	17,79	18,68	3,3	0,00	0,0
2016-05-08 19:30	351	33	41	1,2	18,03	17,33	1,2	1023,52	2,87	17,33	17,69	17,20	3,1	0,00	0,0
2016-05-08 20:00	351	33	42	0,0	17,93	17,43	1,2	1023,52	3,33	17,43	17,59	17,34	3,0	0,00	0,0
2016-05-08 20:30	42	33	46	0,0	17,93	16,13	1,2	1023,52	3,54	16,13	17,59	16,23	1,8	0,00	0,0
2016-05-08 21:00	4	33	49	0,0	17,83	14,83	1,2	1023,52	3,32	14,83	17,49	15,07	1,8	0,00	0,0
2016-05-08 21:30	351	33	52	2,0	17,83	13,73	1,2	1023,52	3,20	13,73	17,49	14,12	2,2	0,00	0,0
2016-05-08 22:00	340	33	54	2,2	17,73	13,12	1,2	1024,52	3,22	13,12	17,39	13,62	3,0	0,00	0,0
2016-05-08 22:30	343	33	55	1,2	17,63	12,62	1,2	1024,52	3,03	12,62	17,29	13,18	2,8	0,00	0,0
2016-05-08 23:00	346	33	59	0,0	17,63	12,02	1,2	1024,52	3,52	12,02	17,29	12,80	2,0	0,00	0,0
2016-05-08 23:30	347	33	63	0,0	17,63	10,92	1,2	1024,52	3,46	10,92	17,29	11,93	0,0	0,00	0,0
2016-05-09 00:00	347	33	66	0,0	17,53	10,32	1,2	1025,52	3,59	10,32	17,19	11,51	0,0	0,00	0,0
2016-05-09 00:30	351	33	65	0,0	17,53	10,82	1,2	1025,52	3,83	10,82	17,19	11,95	2,2	0,00	0,0
2016-05-09 01:00	351	33	69	0,0	17,53	9,92	1,2	1025,52	3,87	9,92	17,19	11,30	0,0	0,00	0,0
2016-05-09 01:30	351	33	74	0,0	17,53	9,12	1,2	1025,52	4,14	9,12	17,19	10,83	0,0	0,00	0,0
2016-05-09 02:00	351	33	73	0,0	17,53	9,22	1,2	1025,52	4,04	9,22	17,19	10,86	0,0	0,00	0,0
2016-05-09 02:30	351	33	75	0,0	17,43	8,72	1,2	1025,52	3,96	8,72	17,09	10,50	0,0	0,00	0,0
2016-05-09 03:00	351	33	77	0,0	17,43	8,22	1,2	1025,52	3,86	8,22	17,09	10,14	0,0	0,00	0,0
2016-05-09 03:30	339	33	76	1,2	17,43	8,32	1,2	1025,52	3,77	8,32	17,09	10,17	1,4	0,00	0,0
2016-05-09 04:00	332	33	78	0,0	17,43	7,42	1,2	1025,52	3,28	7,42	17,09	9,41	1,8	0,00	0,0
2016-05-09 04:30	351	33	80	1,2	17,33	8,72	1,2	1025,52	4,92	8,72	16,99	10,85	2,2	0,00	0,0
2016-05-09 05:00	2	33	77	0,0	17,33	8,72	1,2	1025,52	4,35	8,72	16,99	10,64	1,2	0,00	0,0
2016-05-09 05:30	345	33	78	0,0	17,33	8,22	1,2	1025,52	4,06	8,22	16,99	10,21	0,0	0,00	0,0
2016-05-09 06:00	345	33	80	0,0	17,33	8,72	1,2	1025,52	4,92	8,72	16,99	10,85	0,0	0,00	0,0
2016-05-09 06:30	346	33	79	0,0	17,33	10,22	1,2	1025,52	6,18	10,22	16,99	12,28	0,0	0,00	0,0
2016-05-09 07:00	4	33	75	1,2	17,33	11,52	1,2	1025,52	6,65	11,52	16,99	13,30	1,4	0,00	0,0
2016-05-09 07:30	4	33	70	0,0	17,23	12,82	1,2	1025,52	6,85	12,82	16,89	14,27	1,2	0,00	0,0
2016-05-09 08:00	334	33	65	0,0	17,23	13,83	1,2	1026,52	6,67	13,83	16,89	14,95	1,6	0,00	0,0
2016-05-09 08:30	241	33	63	0,0	17,23	13,73	1,2	1026,52	6,10	13,73	16,89	14,73	1,6	0,00	0,0
2016-05-09 09:00	267	33	61	1,6	17,23	14,03	1,2	1026,52	5,89	14,03	16,89	14,91	1,6	0,00	0,0
2016-05-09 09:30	286	33	57	0,0	17,23	14,73	1,2	1026,52	5,52	14,73	16,89	15,39	2,2	0,00	0,0
2016-05-09 10:00	289	33	55	1,6	17,23	14,93	1,2	1026,52	5,16	14,93	16,89	15,48	2,6	0,00	0,0
2016-05-09 10:30	299	33	53	2,0	17,23	15,43	1,2	1026,52	5,06	15,43	16,89	15,87	2,6	0,00	0,0
2016-05-09 11:00	269	33	51	1,8	17,33	15,93	1,2	1026,52	4,93	15,93	16,99	16,27	3,5	0,00	0,0
2016-05-09 11:30	159	33	51	0,0	17,33	16,93	1,2	1025,52	5,85	16,93	16,99	17,27	3,0	0,00	0,0
2016-05-09 12:00	207	33	48	1,4	17,33	17,53	1,2	1025,52	5,46	17,53	16,99	17,72	3,0	0,00	0,0
2016-05-09 12:30	268	33	46	2,4	17,33	18,53	1,2	1025,52	5,72	17,74	16,99	18,63	3,9	0,00	0,0
2016-05-09 13:00	170	33	45	3,0	17,33	19,53	1,2	1024,52	6,28	18,29	16,99	19,58	4,7	0,00	0,0
2016-05-09 13:30	165	33	41	3,1	17,33	19,33	1,2	1024,52	4,66	18,07	16,99	19,20	3,5	0,00	0,0
2016-05-09 14:00	274	34	61	0,0	17,33	15,93	3,0	1024,52	7,68	15,93	17,03	16,82	5,6	1,80	1,8
2016-05-09 14:30	152	34	71	0,0	17,33	15,33	3,0	1024,52	9,46	15,33	17,03	16,84	4,5	1,80	1,8

Datum	Vindrikt °	Fukt inne Rh%	Fukt ute Rh%	Vindhast m/s	Temp in °C	Temp ute °C	Nb. Mån mm	Tryck Mbar	Daggp °C	Kyleffekt °C	Vix inne °C	Vix ute °C	Vindby m/s	Korr lufttryck	Nederb./dygn mm
2016-05-09 15:00	161	34	70	2,2	17,33	16,03	3,0	1024,52	9,90	16,03	17,03	17,47	3,5	0,00	1,8
2016-05-09 15:30	145	34	52	4,1	17,33	15,93	3,0	1024,52	5,23	12,45	17,03	16,32	7,3	0,00	1,8
2016-05-09 16:00	190	34	55	0,0	17,43	15,93	3,0	1024,52	6,08	15,93	17,13	16,48	5,8	0,00	1,8
2016-05-09 16:30	142	34	58	1,6	17,43	16,33	3,0	1024,52	7,27	16,33	17,13	17,04	2,4	0,00	1,8
2016-05-09 17:00	174	33	55	0,0	17,53	17,73	3,0	1023,52	7,75	17,73	17,19	18,28	3,0	0,00	1,8
2016-05-09 17:30	233	33	47	1,8	17,73	18,73	3,0	1023,52	6,23	18,73	17,39	18,88	2,8	0,00	1,8
2016-05-09 18:00	148	33	47	2,4	17,73	18,43	3,0	1023,52	5,96	17,63	17,39	18,57	3,7	0,00	1,8
2016-05-09 18:30	162	33	47	1,6	17,83	18,83	3,0	1022,52	6,32	18,83	17,49	18,98	3,7	0,00	1,8
2016-05-09 19:00	268	33	44	1,6	17,93	18,93	3,0	1022,52	5,39	18,93	17,59	18,94	3,1	0,00	1,8
2016-05-09 19:30	287	33	40	2,0	18,03	18,83	3,0	1022,52	3,83	18,83	17,69	18,66	2,6	0,00	1,8
2016-05-09 20:00	281	33	41	1,2	18,03	18,53	3,0	1022,52	3,94	18,53	17,69	18,40	3,1	0,00	1,8
2016-05-09 20:30	282	33	42	1,4	18,03	18,03	3,0	1022,52	3,87	18,03	17,69	17,94	2,0	0,00	1,8
2016-05-09 21:00	283	33	45	0,0	18,03	16,83	3,0	1022,52	3,84	16,83	17,69	16,88	1,4	0,00	1,8
2016-05-09 21:30	288	33	54	0,0	17,93	13,93	3,0	1022,52	3,96	13,93	17,59	14,42	0,0	0,00	1,8
2016-05-09 22:00	310	33	60	0,0	17,93	12,32	3,0	1022,52	4,05	12,32	17,59	13,15	1,2	0,00	1,8
2016-05-09 22:30	316	33	63	0,0	17,83	11,42	3,0	1022,52	3,93	11,42	17,49	12,43	1,2	0,00	1,8
2016-05-09 23:00	316	33	69	0,0	17,83	10,02	3,0	1021,52	3,96	10,02	17,49	11,40	1,2	0,00	1,8
2016-05-09 23:30	332	33	71	0,0	17,73	9,52	3,0	1021,52	3,91	9,52	17,39	11,03	1,2	0,00	1,8
2016-05-10 00:00	341	33	73	0,0	17,73	9,32	3,0	1021,52	4,13	9,32	17,39	10,96	1,2	0,00	0,0
2016-05-10 00:30	340	33	73	0,0	17,73	9,72	3,0	1021,52	4,52	9,72	17,39	11,36	1,2	0,00	0,0
2016-05-10 01:00	340	33	70	0,0	17,63	10,12	3,0	1021,52	4,27	10,12	17,29	11,57	0,0	0,00	0,0
2016-05-10 01:30	341	33	75	0,0	17,63	9,52	3,0	1020,52	4,73	9,52	17,29	11,30	0,0	0,00	0,0
2016-05-10 02:00	341	33	76	0,0	17,63	9,62	3,0	1020,52	5,02	9,62	17,29	11,47	1,4	0,00	0,0
2016-05-10 02:30	340	33	76	0,0	17,63	9,42	3,0	1020,52	4,83	9,42	17,29	11,27	0,0	0,00	0,0
2016-05-10 03:00	332	33	75	0,0	17,63	9,32	3,0	1020,52	4,53	9,32	17,29	11,10	1,6	0,00	0,0
2016-05-10 03:30	333	33	75	0,0	17,53	9,42	3,0	1020,52	4,63	9,42	17,19	11,20	0,0	0,00	0,0
2016-05-10 04:00	309	33	74	0,0	17,53	9,52	3,0	1019,52	4,53	9,52	17,19	11,23	0,0	0,00	0,0
2016-05-10 04:30	303	33	74	0,0	17,53	9,22	3,0	1019,52	4,24	9,22	17,19	10,93	0,0	0,00	0,0
2016-05-10 05:00	302	33	76	0,0	17,53	8,82	3,0	1019,52	4,25	8,82	17,19	10,67	0,0	0,00	0,0
2016-05-10 05:30	305	33	76	0,0	17,53	8,92	3,0	1018,52	4,35	8,92	17,19	10,77	1,2	0,00	0,0
2016-05-10 06:00	296	34	76	0,0	17,53	9,02	3,0	1018,52	4,44	9,02	17,23	10,87	1,6	0,00	0,0
2016-05-10 06:30	311	34	77	0,0	17,53	8,82	3,0	1018,52	4,44	8,82	17,23	10,74	2,0	0,00	0,0
2016-05-10 07:00	284	34	75	1,4	17,53	9,32	3,0	1018,52	4,53	9,32	17,23	11,10	2,2	0,00	0,0
2016-05-10 07:30	277	34	75	1,2	17,53	9,42	3,0	1018,52	4,63	9,42	17,23	11,20	1,8	0,00	0,0
2016-05-10 08:00	308	34	74	1,4	17,53	9,82	3,0	1018,52	4,82	9,82	17,23	11,53	2,4	0,00	0,0
2016-05-10 08:30	283	34	74	2,0	17,53	10,42	3,0	1018,52	5,39	10,42	17,23	12,13	4,7	0,00	0,0
2016-05-10 09:00	339	34	78	2,8	17,43	9,02	3,0	1018,52	4,83	6,82	17,13	11,01	4,9	0,00	0,0
2016-05-10 09:30	351	34	90	1,6	17,43	7,12	3,0	1019,52	5,10	7,12	17,13	10,01	4,3	0,00	0,0
2016-05-10 10:00	335	34	94	2,4	17,43	6,62	4,2	1019,52	5,26	5,17	17,13	9,84	3,1	1,20	1,2
2016-05-10 10:30	341	34	96	3,1	17,43	5,72	4,2	1019,52	4,68	3,21	17,13	9,11	4,5	1,20	1,2
2016-05-10 11:00	339	34	95	3,1	17,43	5,62	4,2	1020,52	4,42	3,10	17,13	8,92	3,7	0,00	1,2
2016-05-10 11:30	334	34	89	2,2	17,43	5,82	4,2	1020,52	3,66	5,82	17,13	8,63	4,1	0,00	1,2
2016-05-10 12:00	327	34	85	4,5	17,43	5,82	4,2	1020,52	2,99	-0,67	17,13	8,32	4,9	0,00	1,2
2016-05-10 12:30	341	34	80	3,0	17,43	6,72	4,2	1020,52	2,97	4,30	17,13	8,85	5,2	0,00	1,2
2016-05-10 13:00	274	34	78	3,7	17,43	6,42	4,2	1021,52	2,31	2,00	17,13	8,41	5,8	0,00	1,2
2016-05-10 13:30	336	34	74	2,6	17,43	6,92	4,2	1021,52	2,03	5,49	17,13	8,63	5,6	0,00	1,2

Datum	Vindrikt	Fukt inne	Fukt ute	Vindhast	Temp in	Temp ute	Nb. Mån	Tryck	Daggp	Kyleffekt	Vix inne	Vix ute	Vindby	Korr lufttryck	Nederb./dygn
	°	Rh%	Rh%	m/s	°C	°C	mm	Mbar	°C	°C	°C	°C	m/s		mm
2016-05-10 14:00	327	34	69	2,8	17,43	7,22	4,2	1021,52	1,29	4,85	17,13	8,60	5,8	0,00	1,2
2016-05-10 14:30	340	34	65	2,4	17,43	6,52	4,2	1021,52	-0,24	5,07	17,13	7,65	7,1	0,00	1,2
2016-05-10 15:00	329	34	58	3,7	17,43	7,42	4,2	1021,52	-1,03	3,17	17,13	8,14	7,1	0,00	1,2
2016-05-10 15:30	316	34	53	2,2	17,53	7,92	4,2	1021,52	-1,86	7,92	17,23	8,37	7,1	0,00	1,2
2016-05-10 16:00	347	33	52	5,0	17,53	8,42	4,2	1021,52	-1,68	2,06	17,19	8,82	6,9	0,00	1,2
2016-05-10 16:30	341	33	50	3,9	17,63	8,22	4,2	1021,52	-2,43	4,10	17,29	8,51	6,4	0,00	1,2
2016-05-10 17:00	334	33	48	2,8	17,73	8,42	4,2	1021,52	-2,83	6,16	17,39	8,61	6,6	0,00	1,2
2016-05-10 17:30	308	33	49	2,4	17,83	8,92	4,2	1021,52	-2,08	7,60	17,49	9,16	6,8	0,00	1,2
2016-05-10 18:00	297	33	47	1,8	17,93	8,22	4,2	1021,52	-3,31	8,22	17,59	8,37	5,0	0,00	1,2
2016-05-10 18:30	328	33	45	3,5	18,03	8,12	4,2	1021,52	-4,03	4,91	17,69	8,17	4,5	0,00	1,2
2016-05-10 19:00	345	33	47	3,5	18,03	6,82	4,2	1021,52	-4,59	3,44	17,69	6,97	5,4	0,00	1,2
2016-05-10 19:30	336	33	48	1,6	18,03	6,72	4,2	1021,52	-4,38	6,72	17,69	6,91	5,4	0,00	1,2
2016-05-10 20:00	275	33	48	1,8	18,03	6,52	4,2	1021,52	-4,56	6,52	17,69	6,71	6,4	0,00	1,2
2016-05-10 20:30	344	33	48	2,4	17,93	6,42	4,2	1021,52	-4,66	4,96	17,59	6,61	4,7	0,00	1,2
2016-05-10 21:00	333	33	51	1,2	17,93	5,52	4,2	1022,52	-4,63	5,52	17,59	5,86	4,7	0,00	1,2
2016-05-10 21:30	337	33	52	1,2	17,83	4,62	4,2	1022,52	-5,18	4,62	17,49	5,01	4,5	0,00	1,2
2016-05-10 22:00	323	33	55	2,8	17,73	3,62	4,2	1022,52	-5,32	0,92	17,39	4,17	3,5	0,00	1,2
2016-05-10 22:30	351	33	59	1,6	17,63	3,02	4,2	1022,52	-4,91	3,02	17,29	3,79	3,7	0,00	1,2
2016-05-10 23:00	351	33	59	0,0	17,63	2,72	4,2	1022,52	-5,19	2,72	17,29	3,49	2,2	0,00	1,2
2016-05-10 23:30	351	34	61	0,0	17,53	1,92	4,2	1022,52	-5,48	1,92	17,23	2,80	1,2	0,00	1,2
2016-05-11 00:00	342	34	64	0,0	17,43	1,62	4,2	1022,52	-5,09	1,62	17,13	2,68	1,6	0,00	0,0
2016-05-11 00:30	342	34	68	0,0	17,33	1,02	4,2	1022,52	-4,83	1,02	17,03	2,33	1,2	0,00	0,0
2016-05-11 01:00	342	33	71	1,2	17,33	0,11	4,2	1023,52	-5,09	0,11	16,99	1,62	1,6	0,00	0,0
2016-05-11 01:30	351	33	73	0,0	17,23	0,21	4,2	1023,52	-4,61	0,21	16,89	1,86	2,0	0,00	0,0
2016-05-11 02:00	351	33	73	0,0	17,23	0,11	4,2	1023,52	-4,71	0,11	16,89	1,76	2,6	0,00	0,0
2016-05-11 02:30	351	33	73	0,0	17,13	-0,49	4,2	1023,52	-5,28	-0,49	16,79	1,16	0,0	0,00	0,0
2016-05-11 03:00	347	33	81	2,8	17,13	-0,19	4,2	1023,52	-3,56	-3,24	16,79	2,02	3,1	0,00	0,0
2016-05-11 03:30	351	33	81	3,1	17,03	0,21	4,2	1023,52	-3,17	-2,80	16,69	2,42	3,3	0,00	0,0
2016-05-11 04:00	347	33	81	1,8	17,03	0,21	4,2	1022,52	-3,17	0,21	16,69	2,42	4,1	0,00	0,0
2016-05-11 04:30	351	33	81	2,6	17,03	0,11	4,2	1022,52	-3,26	-1,69	16,69	2,32	3,5	0,00	0,0
2016-05-11 05:00	342	33	80	0,0	16,93	-0,69	4,2	1023,52	-4,21	-0,69	16,59	1,44	2,8	0,00	0,0
2016-05-11 05:30	351	33	83	0,0	16,93	0,11	4,2	1022,52	-2,92	0,11	16,59	2,47	2,0	0,00	0,0
2016-05-11 06:00	351	33	79	1,2	16,83	0,72	4,2	1022,52	-3,03	0,72	16,49	2,77	2,4	0,00	0,0
2016-05-11 06:30	356	33	79	0,0	16,83	1,12	4,2	1022,52	-2,64	1,12	16,49	3,17	0,0	0,00	0,0
2016-05-11 07:00	356	33	79	0,0	16,83	1,92	4,2	1022,52	-1,87	1,92	16,49	3,97	0,0	0,00	0,0
2016-05-11 07:30	351	33	66	0,0	16,83	2,92	4,2	1022,52	-3,43	2,92	16,49	4,11	1,6	0,00	0,0
2016-05-11 08:00	58	33	57	0,0	17,13	4,12	4,2	1022,52	-4,36	4,12	16,79	4,78	1,2	0,00	0,0
2016-05-11 08:30	80	33	54	1,4	17,33	4,92	4,2	1022,52	-4,37	4,92	16,99	5,42	3,0	0,00	0,0
2016-05-11 09:00	151	33	53	1,8	17,53	5,42	4,2	1022,52	-4,18	5,42	17,19	5,86	3,0	0,00	0,0
2016-05-11 09:30	118	33	51	1,6	17,53	5,82	6,0	1022,52	-4,35	5,82	17,19	6,16	2,8	1,80	1,8
2016-05-11 10:00	111	33	49	2,6	17,53	6,42	6,0	1022,52	-4,36	4,96	17,19	6,66	4,1	1,80	1,8
2016-05-11 10:30	93	33	45	0,0	17,43	7,02	6,0	1022,52	-5,02	7,02	17,09	7,07	4,1	0,00	1,8
2016-05-11 11:00	142	33	46	1,6	17,43	7,72	6,0	1021,52	-4,07	7,72	17,09	7,82	3,9	0,00	1,8
2016-05-11 11:30	155	33	45	1,2	17,33	8,22	6,0	1021,52	-3,93	8,22	16,99	8,27	4,3	0,00	1,8
2016-05-11 12:00	102	33	43	1,4	17,33	8,92	6,0	1021,52	-3,95	8,92	16,99	8,88	3,9	0,00	1,8
2016-05-11 12:30	101	33	45	4,3	17,33	9,52	6,0	1020,52	-2,76	4,74	16,99	9,57	5,0	0,00	1,8

Datum	Vindrikt °	Fukt inne Rh%	Fukt ute Rh%	Vindhast m/s	Temp in °C	Temp ute °C	Nb. Mån mm	Tryck Mbar	Dagpp °C	Kyleffekt °C	Vix inne °C	Vix ute °C	Vindby m/s	Korr lufttryck	Nederb./dygn mm
2016-05-11 13:00	57	33	41	0,0	17,33	10,32	6,0	1020,52	-3,38	10,32	16,99	10,19	5,2	0,00	1,8
2016-05-11 13:30	97	33	40	1,6	17,23	10,92	6,0	1020,52	-3,20	10,92	16,89	10,75	6,2	0,00	1,8
2016-05-11 14:00	155	33	40	1,8	17,33	11,42	6,0	1019,52	-2,76	11,42	16,99	11,25	5,6	0,00	1,8
2016-05-11 14:30	165	33	40	3,3	17,33	12,12	6,0	1019,52	-2,13	9,43	16,99	11,95	5,2	0,00	1,8
2016-05-11 15:00	251	33	39	1,8	17,23	12,32	6,0	1019,52	-2,33	12,32	16,89	12,11	5,4	0,00	1,8
2016-05-11 15:30	177	33	38	2,6	17,23	12,72	6,0	1019,52	-2,35	11,61	16,89	12,47	4,3	0,00	1,8
2016-05-11 16:00	138	33	32	2,6	17,33	12,52	6,0	1019,52	-5,04	11,40	16,99	12,04	4,7	0,00	1,8
2016-05-11 16:30	133	33	32	2,0	17,33	12,62	6,0	1018,52	-4,95	12,62	16,99	12,14	4,3	0,00	1,8
2016-05-11 17:00	150	33	32	3,5	17,43	12,82	6,0	1018,52	-4,78	10,22	17,09	12,34	4,7	0,00	1,8
2016-05-11 17:30	123	33	35	0,0	17,53	13,02	6,0	1017,52	-3,29	13,02	17,19	12,65	4,7	0,00	1,8
2016-05-11 18:00	132	33	35	3,3	17,53	13,02	6,0	1017,52	-3,29	10,44	17,19	12,65	4,7	0,00	1,8
2016-05-11 18:30	90	33	36	1,6	17,63	13,23	6,0	1017,52	-2,70	13,23	17,29	12,89	5,2	0,00	1,8
2016-05-11 19:00	88	33	35	1,6	17,73	12,92	6,0	1016,51	-3,38	12,92	17,39	12,55	4,7	0,00	1,8
2016-05-11 19:30	101	33	35	2,8	17,73	12,62	6,0	1016,51	-3,64	10,75	17,39	12,25	4,9	0,00	1,8
2016-05-11 20:00	128	33	36	2,0	17,63	12,02	6,0	1015,51	-3,76	12,02	17,29	11,69	4,7	0,00	1,8
2016-05-11 20:30	110	33	38	1,2	17,63	11,52	6,0	1015,51	-3,41	11,52	17,29	11,27	3,5	0,00	1,8
2016-05-11 21:00	95	33	39	0,0	17,53	10,42	6,0	1015,51	-4,01	10,42	17,19	10,21	2,4	0,00	1,8
2016-05-11 21:30	93	33	40	0,0	17,53	9,42	6,0	1015,51	-4,54	9,42	17,19	9,25	1,6	0,00	1,8
2016-05-11 22:00	91	33	41	0,0	17,43	8,72	6,0	1015,51	-4,81	8,72	17,09	8,59	1,4	0,00	1,8
2016-05-11 22:30	99	33	44	0,0	17,33	7,82	6,0	1014,51	-4,62	7,82	16,99	7,83	1,6	0,00	1,8
2016-05-11 23:00	90	33	45	0,0	17,33	7,42	7,2	1014,51	-4,66	7,42	16,99	7,47	2,0	1,20	3,0
2016-05-11 23:30	123	33	47	2,4	17,23	6,62	7,2	1014,51	-4,77	5,17	16,89	6,77	3,5	1,20	3,0
2016-05-12 00:00	114	33	47	3,0	17,23	6,72	7,2	1013,51	-4,68	4,30	16,89	6,87	4,7	0,00	0,0
2016-05-12 00:30	151	33	48	3,9	17,23	6,12	7,2	1013,51	-4,93	1,65	16,89	6,31	3,9	0,00	0,0
2016-05-12 01:00	110	33	51	1,2	17,23	5,52	7,2	1013,51	-4,63	5,52	16,89	5,86	4,1	0,00	0,0
2016-05-12 01:30	95	33	52	0,0	17,13	5,02	7,2	1013,51	-4,81	5,02	16,79	5,41	1,6	0,00	0,0
2016-05-12 02:00	91	33	54	0,0	17,13	4,62	7,2	1013,51	-4,65	4,62	16,79	5,12	1,8	0,00	0,0
2016-05-12 02:30	91	33	57	0,0	17,13	4,12	7,2	1012,51	-4,36	4,12	16,79	4,78	1,2	0,00	0,0
2016-05-12 03:00	89	33	62	0,0	17,03	3,32	7,2	1012,51	-3,93	3,32	16,69	4,26	0,0	0,00	0,0
2016-05-12 03:30	89	33	65	0,0	17,03	3,02	7,2	1012,51	-3,55	3,02	16,69	4,14	1,2	0,00	0,0
2016-05-12 04:00	85	33	68	0,0	17,03	2,92	7,2	1011,51	-3,01	2,92	16,69	4,23	1,2	0,00	0,0
2016-05-12 04:30	88	33	70	0,0	16,93	2,82	7,2	1011,51	-2,70	2,82	16,59	4,26	1,2	0,00	0,0
2016-05-12 05:00	88	33	70	0,0	16,93	2,92	7,2	1010,51	-2,61	2,92	16,59	4,36	0,0	0,00	0,0
2016-05-12 05:30	88	33	71	0,0	16,93	3,22	7,2	1010,51	-2,12	3,22	16,59	4,73	1,2	0,00	0,0
2016-05-12 06:00	89	33	68	0,0	16,93	4,82	7,2	1010,51	-1,20	4,82	16,59	6,13	0,0	0,00	0,0
2016-05-12 06:30	87	33	63	0,0	16,93	5,62	7,2	1010,51	-1,54	5,62	16,59	6,63	0,0	0,00	0,0
2016-05-12 07:00	147	33	60	2,4	16,83	7,22	7,2	1010,51	-0,73	5,81	16,49	8,05	2,6	0,00	0,0
2016-05-12 07:30	266	33	57	0,0	16,93	7,92	7,2	1010,51	-0,82	7,92	16,59	8,58	2,8	0,00	0,0
2016-05-12 08:00	156	33	56	1,2	17,03	8,72	7,2	1009,51	-0,33	8,72	16,69	9,33	2,6	0,00	0,0
2016-05-12 08:30	181	33	54	1,2	17,23	9,32	7,2	1009,51	-0,30	9,32	16,89	9,82	2,0	0,00	0,0
2016-05-12 09:00	273	33	52	2,4	17,33	9,72	7,2	1009,51	-0,48	8,45	16,99	10,12	2,6	0,00	0,0
2016-05-12 09:30	284	33	50	2,4	17,33	10,52	7,2	1009,51	-0,32	9,29	16,99	10,82	3,7	0,00	0,0
2016-05-12 10:00	273	33	49	2,0	17,33	11,52	7,2	1008,51	0,30	11,52	16,99	11,77	4,3	0,00	0,0
2016-05-12 10:30	298	33	45	1,8	17,23	12,52	7,2	1008,51	-0,04	12,52	16,89	12,58	3,5	0,00	0,0
2016-05-12 11:00	275	33	43	2,6	17,23	12,72	7,2	1008,51	-0,53	11,61	16,89	12,68	4,1	0,00	0,0
<b>2016-05-13 11:30</b>	<b>275</b>	<b>33</b>	<b>43</b>	<b>2,6</b>	<b>17,23</b>	<b>12,72</b>	<b>7,2</b>	<b>1008,51</b>	<b>-0,53</b>	<b>11,61</b>	<b>16,89</b>	<b>12,68</b>	<b>4,1</b>	<b>0,00</b>	<b>0,0</b>

Datum	Vindrikt	Fukt inne	Fukt ute	Vindhast	Temp in	Temp ute	Nb. Mån	Tryck	Daggp	Kyleffekt	Vix inne	Vix ute	Vindby	Korr lufttryck	Nederb./dygn
	°	Rh%	Rh%	m/s	°C	°C	mm	Mbar	°C	°C	°C	°C	m/s		mm
2016-05-12 12:00	267	33	34	3,7	17,03	12,82	7,2	1008,51	-3,89	9,47	16,69	12,41	6,6	0,00	0,0
2016-05-12 12:30	257	33	37	3,3	17,13	12,82	7,2	1008,51	-2,65	10,22	16,79	12,53	5,8	0,00	0,0
2016-05-12 13:00	311	33	30	4,9	17,33	11,72	7,2	1008,51	-6,67	6,64	16,99	11,16	7,9	0,00	0,0
2016-05-12 13:30	247	33	37	2,6	17,33	10,92	7,2	1008,51	-4,33	9,71	16,99	10,63	6,2	0,00	0,0
2016-05-12 14:00	308	33	47	3,0	17,33	8,92	7,2	1008,51	-2,68	6,71	16,99	9,07	5,2	0,00	0,0
2016-05-12 14:30	318	33	53	3,0	17,33	8,62	7,2	1008,51	-1,22	6,38	16,99	9,07	5,6	0,00	0,0
2016-05-12 15:00	274	33	58	2,0	17,33	8,02	7,2	1008,51	-0,47	8,02	16,99	8,74	4,3	0,00	0,0
2016-05-12 15:30	313	33	70	2,6	17,23	7,02	7,2	1008,51	1,31	5,60	16,89	8,46	3,9	0,00	0,0
2016-05-12 16:00	324	33	77	3,9	17,13	6,42	7,2	1008,51	2,12	2,00	16,79	8,34	4,5	0,00	0,0
2016-05-12 16:30	301	33	83	1,2	17,03	6,22	7,2	1008,51	3,03	6,22	16,69	8,57	4,1	0,00	0,0
2016-05-12 17:00	261	33	83	2,8	17,03	6,02	7,2	1008,51	2,83	3,54	16,69	8,37	4,1	0,00	0,0
2016-05-12 17:30	277	33	81	2,6	16,93	5,72	7,2	1008,51	2,18	4,22	16,59	7,92	3,9	0,00	0,0
2016-05-12 18:00	303	33	85	1,8	16,93	5,42	7,2	1008,51	2,59	5,42	16,59	7,92	3,3	0,00	0,0
2016-05-12 18:30	268	33	87	0,0	16,83	5,42	7,2	1007,51	2,93	5,42	16,49	8,08	2,0	0,00	0,0
2016-05-12 19:00	319	33	88	0,0	16,83	6,02	7,2	1007,51	3,69	6,02	16,49	8,75	2,0	0,00	0,0
2016-05-12 19:30	294	33	75	2,6	16,83	6,32	7,2	1007,51	1,64	4,86	16,49	8,10	3,0	0,00	0,0
2016-05-12 20:00	278	33	65	1,8	16,83	6,42	7,2	1007,51	-0,33	6,42	16,49	7,55	4,5	0,00	0,0
2016-05-12 20:30	333	33	64	2,6	16,83	5,82	7,2	1007,51	-1,12	4,33	16,49	6,89	4,9	0,00	0,0
2016-05-12 21:00	289	33	66	3,0	16,83	5,32	7,2	1007,51	-1,16	2,77	16,49	6,51	5,4	0,00	0,0
2016-05-12 21:30	331	33	71	1,4	16,83	4,62	7,2	1007,51	-0,78	4,62	16,49	6,13	3,9	0,00	0,0
2016-05-12 22:00	293	33	71	1,8	16,73	3,82	7,2	1007,51	-1,55	3,82	16,39	5,33	3,3	0,00	0,0
2016-05-12 22:30	297	33	73	2,2	16,73	3,42	7,2	1008,51	-1,53	3,42	16,39	5,06	3,5	0,00	0,0
2016-05-12 23:00	327	33	79	1,6	16,63	2,72	7,2	1008,51	-1,09	2,72	16,29	4,78	3,3	0,00	0,0
2016-05-12 23:30	320	33	77	0,0	16,63	2,52	7,2	1007,51	-1,65	2,52	16,29	4,43	3,1	0,00	0,0
2016-05-13 00:00	325	33	78	2,8	16,63	1,92	7,2	1007,51	-2,05	-0,94	16,29	3,90	4,3	0,00	0,0
2016-05-13 00:30	323	33	80	1,2	16,63	1,62	7,2	1008,51	-1,98	1,62	16,29	3,75	3,1	0,00	0,0
2016-05-13 01:00	322	33	80	0,0	16,63	1,52	7,2	1008,51	-2,08	1,52	16,29	3,65	0,0	0,00	0,0
2016-05-13 01:30	308	33	80	2,0	16,63	0,92	7,2	1007,51	-2,66	0,92	16,29	3,05	2,0	0,00	0,0
2016-05-13 02:00	293	33	82	0,0	16,53	0,72	7,2	1007,51	-2,51	0,72	16,19	2,99	3,1	0,00	0,0
2016-05-13 02:30	341	33	82	0,0	16,53	0,01	7,2	1007,51	-3,19	0,01	16,19	2,29	2,0	0,00	0,0
2016-05-13 03:00	341	33	82	0,0	16,53	-0,49	7,2	1007,51	-3,68	-0,49	16,19	1,79	0,0	0,00	0,0
2016-05-13 03:30	341	33	85	0,0	16,53	-0,89	7,2	1007,51	-3,57	-0,89	16,19	1,62	0,0	0,00	0,0
2016-05-13 04:00	341	33	86	0,0	16,53	-0,89	7,2	1007,51	-3,41	-0,89	16,19	1,69	0,0	0,00	0,0
2016-05-13 04:30	341	33	86	0,0	16,53	-1,19	7,2	1007,51	-3,70	-1,19	16,19	1,39	0,0	0,00	0,0
2016-05-13 05:00	341	33	87	0,0	16,53	-1,19	7,2	1007,51	-3,54	-1,19	16,19	1,47	0,0	0,00	0,0
2016-05-13 05:30	341	33	88	0,0	16,53	-0,69	7,2	1007,51	-2,89	-0,69	16,19	2,05	0,0	0,00	0,0
2016-05-13 06:00	321	33	88	0,0	16,43	0,61	7,2	1007,51	-1,62	0,61	16,09	3,35	1,4	0,00	0,0
2016-05-13 06:30	291	33	86	0,0	16,43	1,42	7,2	1007,51	-1,15	1,42	16,09	3,99	3,3	0,00	0,0
2016-05-13 07:00	309	33	81	2,2	16,43	2,22	7,2	1006,51	-1,22	2,22	16,09	4,42	2,4	0,00	0,0
2016-05-13 07:30	296	33	78	1,2	16,43	3,12	7,2	1006,51	-0,88	3,12	16,09	5,10	3,0	0,00	0,0
2016-05-13 08:00	273	33	74	2,0	16,33	2,82	7,2	1006,51	-1,92	2,82	15,99	4,53	4,5	0,00	0,0
2016-05-13 08:30	255	33	70	1,8	16,33	3,42	7,2	1006,51	-2,13	3,42	15,99	4,86	4,1	0,00	0,0
2016-05-13 09:00	289	33	64	2,0	16,63	3,32	7,2	1006,51	-3,49	3,32	16,29	4,38	4,9	0,00	0,0
2016-05-13 09:30	266	33	62	1,4	16,83	3,92	7,2	1006,51	-3,37	3,92	16,49	4,86	4,1	0,00	0,0
2016-05-13 10:00	308	33	55	3,3	16,93	4,62	7,2	1006,51	-4,40	0,95	16,59	5,17	5,2	0,00	0,0
2016-05-13 10:30	258	33	54	3,0	16,93	4,32	7,2	1006,51	-4,93	1,68	16,59	4,82	4,9	0,00	0,0



Datum	Vindrikt °	Fukt inne Rh%	Fukt ute Rh%	Vindhast m/s	Temp in °C	Temp ute °C	Nb. Mån mm	Tryck Mbar	Daggp °C	Kyleffekt °C	Vix inne °C	Vix ute °C	Vindby m/s	Korr lufttryck	Nederb./dygn mm
2016-05-13 11:00	290	32	51	1,8	16,83	4,72	7,2	1006,51	-5,36	4,72	16,45	5,06	6,0	0,00	0,0
2016-05-13 11:30	258	32	49	2,0	16,73	5,32	7,2	1006,51	-5,37	5,32	16,35	5,56	3,9	0,00	0,0
2016-05-13 12:00	286	32	51	1,4	16,63	5,02	7,2	1006,51	-5,09	5,02	16,25	5,36	4,5	0,00	0,0
2016-05-13 12:30	344	32	50	2,4	16,63	5,12	7,2	1006,51	-5,27	3,59	16,25	5,41	3,9	0,00	0,0
2016-05-13 13:00	263	32	51	2,2	16,63	6,32	7,2	1006,51	-3,89	6,32	16,25	6,66	3,7	0,00	0,0
2016-05-13 13:30	294	32	51	0,0	16,63	5,62	7,2	1006,51	-4,53	5,62	16,25	5,96	4,9	0,00	0,0
2016-05-13 14:00	245	32	47	1,6	16,63	6,22	7,2	1006,51	-5,13	6,22	16,25	6,37	3,7	0,00	0,0
2016-05-13 14:30	288	32	45	3,0	16,73	7,22	7,2	1006,51	-4,84	4,85	16,35	7,27	3,5	0,00	0,0
2016-05-13 15:00	277	32	45	2,4	16,83	7,52	7,2	1005,51	-4,57	6,12	16,45	7,57	4,5	0,00	0,0
2016-05-13 15:30	234	32	45	0,0	16,83	6,72	7,2	1005,51	-5,29	6,72	16,45	6,77	3,7	0,00	0,0
2016-05-13 16:00	338	32	50	3,5	16,93	7,22	7,2	1005,51	-3,34	3,89	16,55	7,51	5,4	0,00	0,0
2016-05-13 16:30	258	32	49	2,6	16,83	6,42	7,2	1005,51	-4,36	4,96	16,45	6,66	4,5	0,00	0,0
2016-05-13 17:00	289	32	58	1,4	16,83	5,82	7,2	1006,51	-2,53	5,82	16,45	6,54	4,9	0,00	0,0
2016-05-13 17:30	274	32	53	1,6	16,73	5,82	7,2	1005,51	-3,81	5,82	16,35	6,27	3,9	0,00	0,0
2016-05-13 18:00	235	32	53	0,0	16,73	6,12	7,2	1005,51	-3,53	6,12	16,35	6,57	3,9	0,00	0,0
2016-05-13 18:30	250	32	50	2,8	16,73	6,22	7,2	1005,51	-4,26	3,76	16,35	6,51	3,9	0,00	0,0
2016-05-13 19:00	262	32	51	1,4	16,83	6,42	7,2	1005,51	-3,80	6,42	16,45	6,76	3,3	0,00	0,0
2016-05-13 19:30	290	32	52	2,8	16,93	6,02	7,2	1005,51	-3,89	3,54	16,55	6,41	3,3	0,00	0,0
2016-05-13 20:00	304	32	52	3,0	16,93	5,52	7,2	1005,51	-4,35	2,99	16,55	5,91	4,5	0,00	0,0
2016-05-13 20:30	269	32	55	1,2	16,93	5,42	7,2	1005,51	-3,65	5,42	16,55	5,97	3,0	0,00	0,0
2016-05-13 21:00	284	32	55	1,4	17,03	5,12	7,2	1005,51	-3,93	5,12	16,65	5,67	3,0	0,00	0,0
2016-05-13 21:30	319	32	59	2,0	17,03	4,12	7,2	1005,51	-3,88	4,12	16,65	4,89	2,8	0,00	0,0
2016-05-13 22:00	272	32	64	0,0	16,93	3,22	7,2	1005,51	-3,58	3,22	16,55	4,28	2,6	0,00	0,0
2016-05-13 22:30	274	32	71	0,0	16,83	2,22	7,2	1005,51	-3,08	2,22	16,45	3,72	1,4	0,00	0,0
2016-05-13 23:00	342	32	79	1,2	16,83	1,32	7,2	1005,51	-2,45	1,32	16,45	3,37	2,2	0,00	0,0
2016-05-13 23:30	351	32	82	0,0	16,83	0,92	7,2	1006,51	-2,31	0,92	16,45	3,19	2,2	0,00	0,0
2016-05-14 00:00	322	32	87	0,0	16,73	0,72	7,2	1005,51	-1,68	0,72	16,35	3,37	2,6	0,00	0,0
2016-05-14 00:30	322	32	86	1,2	16,73	0,31	7,2	1006,51	-2,23	0,31	16,35	2,89	1,2	0,00	0,0
2016-05-14 01:00	317	32	88	0,0	16,63	0,01	7,2	1005,51	-2,20	0,01	16,25	2,75	1,4	0,00	0,0
2016-05-14 01:30	318	32	89	0,0	16,63	-0,39	7,2	1006,51	-2,44	-0,39	16,25	2,43	0,0	0,00	0,0
2016-05-14 02:00	317	32	91	0,0	16,63	-0,69	7,2	1006,51	-2,43	-0,69	16,25	2,29	0,0	0,00	0,0
2016-05-14 02:30	317	32	90	0,0	16,53	-1,09	7,2	1005,51	-2,97	-1,09	16,15	1,81	0,0	0,00	0,0
2016-05-14 03:00	327	32	93	0,0	16,53	-1,29	7,2	1005,51	-2,72	-1,29	16,15	1,85	1,4	0,00	0,0
2016-05-14 03:30	328	32	97	0,0	16,53	-1,09	7,2	1005,51	-1,93	-1,09	16,15	2,38	1,2	0,00	0,0
2016-05-14 04:00	328	32	97	0,0	16,43	-1,59	7,2	1005,51	-2,43	-1,59	16,05	1,88	0,0	0,00	0,0
2016-05-14 04:30	328	32	96	0,0	16,43	-1,89	7,2	1005,51	-2,87	-1,89	16,05	1,50	0,0	0,00	0,0
2016-05-14 05:00	329	32	97	0,0	16,43	-1,69	7,2	1005,51	-2,53	-1,69	16,05	1,78	0,0	0,00	0,0
2016-05-14 05:30	333	32	98	0,0	16,33	-0,59	7,2	1005,51	-1,29	-0,59	15,95	2,97	0,0	0,00	0,0
2016-05-14 06:00	334	33	97	0,0	16,33	0,21	7,2	1005,51	-0,64	0,21	15,99	3,69	0,0	0,00	0,0
2016-05-14 06:30	313	33	94	0,0	16,33	1,02	7,2	1005,51	-0,29	1,02	15,99	4,23	2,0	0,00	0,0
2016-05-14 07:00	268	33	91	0,0	16,43	1,62	7,2	1005,51	-0,16	1,62	16,09	4,59	1,8	0,00	0,0
2016-05-14 07:30	280	33	87	1,2	16,43	2,42	7,2	1005,51	-0,01	2,42	16,09	5,07	2,0	0,00	0,0
2016-05-14 08:00	298	33	80	1,2	16,53	3,62	7,2	1005,51	-0,04	3,62	16,19	5,75	2,6	0,00	0,0
2016-05-14 08:30	280	32	76	1,4	16,53	3,92	7,2	1005,51	-0,48	3,92	16,15	5,76	2,4	0,00	0,0
2016-05-14 09:00	318	32	67	1,2	16,73	5,02	7,2	1005,51	-1,23	5,02	16,35	6,27	3,5	0,00	0,0
2016-05-14 09:30	257	33	66	1,8	16,93	5,02	7,2	1005,51	-1,44	5,02	16,59	6,21	3,3	0,00	0,0

Datum	Vindrikt °	Fukt inne Rh%	Fukt ute Rh%	Vindhast m/s	Temp in °C	Temp ute °C	Nb. Mån mm	Tryck Mbar	Daggp °C	Kyleffekt °C	Vix inne °C	Vix ute °C	Vindby m/s	Korr lufttryck	Nederb./dygn mm
2016-05-14 10:00	342	33	56	4,1	17,03	5,62	7,2	1005,51	-3,21	0,05	16,69	6,23	4,5	0,00	0,0
2016-05-14 10:30	276	32	58	1,8	17,03	6,42	7,2	1005,51	-1,97	6,42	16,65	7,14	4,1	0,00	0,0
2016-05-14 11:00	331	32	54	1,4	17,03	6,02	7,2	1005,51	-3,36	6,02	16,65	6,52	3,3	0,00	0,0
2016-05-14 11:30	307	32	53	2,0	17,03	6,02	7,2	1005,51	-3,62	6,02	16,65	6,47	5,6	0,00	0,0
2016-05-14 12:00	356	32	51	1,2	17,03	6,72	7,2	1005,51	-3,52	6,72	16,65	7,06	3,7	0,00	0,0
2016-05-14 12:30	343	32	50	2,8	17,03	6,82	7,2	1005,51	-3,71	4,41	16,65	7,11	5,2	0,00	0,0
2016-05-14 13:00	301	33	46	2,8	17,03	7,32	7,2	1005,51	-4,44	4,96	16,69	7,42	4,5	0,00	0,0
2016-05-14 13:30	334	33	46	3,1	17,03	7,42	7,2	1005,51	-4,35	5,07	16,69	7,52	4,9	0,00	0,0
2016-05-14 14:00	342	33	45	0,0	17,03	8,02	7,2	1005,51	-4,12	8,02	16,69	8,07	5,0	0,00	0,0
2016-05-14 14:30	347	33	45	0,0	16,93	7,72	7,2	1005,51	-4,39	7,72	16,59	7,77	4,9	0,00	0,0
2016-05-14 15:00	324	33	45	2,4	16,93	7,82	7,2	1005,51	-4,30	6,44	16,59	7,87	4,7	0,00	0,0
2016-05-14 15:30	31	33	45	0,0	16,93	7,62	7,2	1005,51	-4,48	7,62	16,59	7,67	4,3	0,00	0,0
2016-05-14 16:00	308	33	47	2,4	16,93	8,22	7,2	1005,51	-3,31	6,86	16,59	8,37	4,3	0,00	0,0
2016-05-14 16:30	347	33	46	2,4	16,93	7,92	7,2	1005,51	-3,89	6,55	16,59	8,02	4,9	0,00	0,0
2016-05-14 17:00	340	33	45	1,2	16,93	7,82	7,2	1005,51	-4,30	7,82	16,59	7,87	3,7	0,00	0,0
2016-05-14 17:30	288	33	45	2,4	16,93	7,62	7,2	1005,51	-4,48	6,23	16,59	7,67	3,5	0,00	0,0
2016-05-14 18:00	345	33	43	2,0	16,93	7,52	7,2	1005,51	-5,21	7,52	16,59	7,48	4,5	0,00	0,0
2016-05-14 18:30	338	33	48	2,6	16,93	7,52	7,2	1005,51	-3,65	6,12	16,59	7,71	4,9	0,00	0,0
2016-05-14 19:00	351	33	45	1,8	17,03	8,32	7,2	1005,51	-3,84	8,32	16,69	8,37	7,3	0,00	0,0
2016-05-14 19:30	283	33	44	1,8	17,13	8,02	7,2	1005,51	-4,44	8,02	16,79	8,03	6,2	0,00	0,0
2016-05-14 20:00	333	33	47	1,2	17,23	7,52	7,8	1005,51	-3,95	7,52	16,89	7,67	5,4	0,60	0,6
2016-05-14 20:30	340	33	53	1,6	17,23	6,32	7,8	1006,51	-3,34	6,32	16,89	6,77	4,7	0,60	0,6
2016-05-14 21:00	339	33	53	2,8	17,23	5,82	7,8	1006,51	-3,81	3,32	16,89	6,27	4,7	0,00	0,6
2016-05-14 21:30	321	33	58	0,0	17,23	5,22	7,8	1006,51	-3,09	5,22	16,89	5,94	4,3	0,00	0,6
2016-05-14 22:00	331	33	61	1,2	17,13	4,52	7,8	1006,51	-3,03	4,52	16,79	5,41	3,7	0,00	0,6
2016-05-14 22:30	312	33	65	0,0	17,13	3,62	7,8	1007,51	-2,98	3,62	16,79	4,74	2,6	0,00	0,6
2016-05-14 23:00	311	33	70	0,0	17,03	2,82	7,8	1007,51	-2,70	2,82	16,69	4,26	1,8	0,00	0,6
2016-05-14 23:30	312	33	72	0,0	17,03	2,22	7,8	1007,51	-2,88	2,22	16,69	3,79	1,6	0,00	0,6
2016-05-15 00:00	301	33	75	1,2	16,93	1,62	7,8	1007,51	-2,89	1,62	16,59	3,39	2,0	0,00	0,0
2016-05-15 00:30	328	33	82	0,0	16,93	1,02	7,8	1007,51	-2,22	1,02	16,59	3,29	2,0	0,00	0,0
2016-05-15 01:00	335	32	83	0,0	16,83	0,51	7,8	1008,51	-2,53	0,51	16,45	2,87	1,6	0,00	0,0
2016-05-15 01:30	324	32	87	1,4	16,83	0,21	7,8	1008,51	-2,17	0,21	16,45	2,87	1,6	0,00	0,0
2016-05-15 02:00	323	32	90	1,2	16,73	0,11	7,8	1008,51	-1,79	0,11	16,35	3,01	1,8	0,00	0,0
2016-05-15 02:30	356	32	92	1,4	16,73	-0,19	7,8	1008,51	-1,78	-0,19	16,35	2,87	2,6	0,00	0,0
2016-05-15 03:00	344	32	93	1,2	16,63	-0,39	7,8	1008,51	-1,82	-0,39	16,25	2,75	2,2	0,00	0,0
2016-05-15 03:30	351	32	94	0,0	16,63	-0,29	7,8	1008,51	-1,58	-0,29	16,25	2,93	2,6	0,00	0,0
2016-05-15 04:00	351	32	93	1,2	16,63	-0,39	7,8	1008,51	-1,82	-0,39	16,25	2,75	2,2	0,00	0,0
2016-05-15 04:30	351	32	91	0,0	16,53	-0,39	7,8	1008,51	-2,13	-0,39	16,15	2,59	2,2	0,00	0,0
2016-05-15 05:00	351	32	91	0,0	16,53	-0,19	7,8	1009,51	-1,93	-0,19	16,15	2,79	2,2	0,00	0,0
2016-05-15 05:30	351	33	89	0,0	16,53	0,11	7,8	1009,51	-1,95	0,11	16,19	2,93	1,6	0,00	0,0
2016-05-15 06:00	340	33	88	0,0	16,53	1,32	7,8	1009,51	-0,93	1,32	16,19	4,05	0,0	0,00	0,0
2016-05-15 06:30	317	33	81	0,0	16,43	2,02	7,8	1009,51	-1,42	2,02	16,09	4,22	2,0	0,00	0,0
2016-05-15 07:00	292	33	78	0,0	16,43	2,92	7,8	1009,51	-1,08	2,92	16,09	4,90	1,8	0,00	0,0
2016-05-15 07:30	280	33	73	1,4	16,43	4,12	7,8	1009,51	-0,86	4,12	16,09	5,76	2,4	0,00	0,0
2016-05-15 08:00	299	33	64	2,0	16,43	4,72	7,8	1009,51	-2,16	4,72	16,09	5,78	4,9	0,00	0,0
2016-05-15 08:30	290	33	62	2,4	16,43	5,12	7,8	1009,51	-2,24	3,59	16,09	6,07	4,3	0,00	0,0

Datum	Vindrikt °	Fukt inne Rh%	Fukt ute Rh%	Vindhast m/s	Temp in °C	Temp ute °C	Nb. Mån mm	Tryck Mbar	Dagpp °C	Kyleffekt °C	Vix inne °C	Vix ute °C	Vindby m/s	Korr lufttryck	Nederb./dygn mm
2016-05-15 09:00	335	32	56	3,0	16,63	6,12	7,8	1009,51	-2,75	3,65	16,25	6,73	6,2	0,00	0,0
2016-05-15 09:30	346	33	54	7,7	16,93	6,52	7,8	1009,51	-2,89	-3,45	16,59	7,02	7,7	0,00	0,0
2016-05-15 10:00	328	33	53	1,4	17,03	6,52	7,8	1009,51	-3,16	6,52	16,69	6,97	7,5	0,00	0,0
2016-05-15 10:30	318	33	55	2,8	17,13	6,92	7,8	1010,51	-2,26	4,52	16,79	7,47	5,2	0,00	0,0
2016-05-15 11:00	351	33	52	4,7	17,13	6,22	7,8	1010,51	-3,71	-0,17	16,79	6,61	6,0	0,00	0,0
2016-05-15 11:30	297	33	51	3,5	17,03	7,12	7,8	1010,51	-3,15	3,78	16,69	7,46	8,9	0,00	0,0
2016-05-15 12:00	351	33	50	4,3	17,03	7,32	7,8	1010,51	-3,25	2,10	16,69	7,61	7,1	0,00	0,0
2016-05-15 12:30	351	33	47	5,4	16,93	8,02	7,8	1010,51	-3,50	1,06	16,59	8,17	7,5	0,00	0,0
2016-05-15 13:00	356	33	51	3,9	16,93	7,32	7,8	1010,51	-2,97	3,05	16,59	7,66	7,3	0,00	0,0
2016-05-15 13:30	194	33	48	3,3	16,93	7,52	7,8	1010,51	-3,65	4,23	16,59	7,71	5,6	0,00	0,0
2016-05-15 14:00	356	33	46	4,5	16,93	8,12	7,8	1010,51	-3,71	2,18	16,59	8,22	6,0	0,00	0,0
2016-05-15 14:30	342	33	47	4,1	16,83	8,32	7,8	1010,51	-3,22	3,30	16,49	8,47	6,4	0,00	0,0
2016-05-15 15:00	326	33	43	3,1	16,83	9,52	7,8	1010,51	-3,41	7,36	16,49	9,48	5,6	0,00	0,0
2016-05-15 15:30	336	33	43	3,0	16,83	8,92	7,8	1010,51	-3,95	6,71	16,49	8,88	6,6	0,00	0,0
2016-05-15 16:00	343	33	44	4,9	16,93	9,52	7,8	1010,51	-3,08	3,92	16,59	9,53	6,9	0,00	0,0
2016-05-15 16:30	309	33	43	4,1	17,03	9,82	7,8	1010,51	-3,14	5,11	16,69	9,78	8,3	0,00	0,0
2016-05-15 17:00	9	33	43	4,3	17,13	8,92	7,8	1011,51	-3,95	4,02	16,79	8,88	8,7	0,00	0,0
2016-05-15 17:30	343	33	45	5,4	17,23	8,22	7,8	1011,51	-3,93	1,31	16,89	8,27	7,7	0,00	0,0
2016-05-15 18:00	339	33	46	3,9	17,23	8,02	7,8	1011,51	-3,80	3,87	16,89	8,12	6,4	0,00	0,0
2016-05-15 18:30	351	33	47	4,5	17,23	7,62	7,8	1011,51	-3,86	1,56	16,89	7,77	6,2	0,00	0,0
2016-05-15 19:00	345	33	50	3,1	17,13	6,32	7,8	1011,51	-4,17	3,87	16,79	6,61	5,6	0,00	0,0
2016-05-15 19:30	332	33	50	4,5	17,13	6,82	7,8	1011,51	-3,71	0,57	16,79	7,11	6,9	0,00	0,0
2016-05-15 20:00	323	33	51	3,0	17,23	6,12	7,8	1012,51	-4,07	3,65	16,89	6,46	5,6	0,00	0,0
2016-05-15 20:30	317	33	52	1,6	17,23	6,22	7,8	1012,51	-3,71	6,22	16,89	6,61	5,4	0,00	0,0
2016-05-15 21:00	356	33	54	1,8	17,23	5,22	7,8	1012,51	-4,10	5,22	16,89	5,72	5,0	0,00	0,0
2016-05-15 21:30	347	33	57	2,6	17,23	4,42	7,8	1012,51	-4,08	2,85	16,89	5,08	4,9	0,00	0,0
2016-05-15 22:00	345	33	59	3,0	17,13	3,82	7,8	1012,51	-4,16	1,13	16,79	4,59	3,7	0,00	0,0
2016-05-15 22:30	351	33	63	1,2	17,13	3,22	7,8	1012,51	-3,80	3,22	16,79	4,22	3,7	0,00	0,0
2016-05-15 23:00	351	33	65	1,8	17,13	2,62	7,8	1012,51	-3,93	2,62	16,79	3,74	3,1	0,00	0,0
2016-05-15 23:30	351	33	69	0,0	17,13	2,02	7,8	1012,51	-3,67	2,02	16,79	3,39	2,8	0,00	0,0
2016-05-16 00:00	351	33	73	0,0	17,03	1,72	7,8	1012,51	-3,17	1,72	16,69	3,36	2,2	0,00	0,0
2016-05-16 00:30	347	33	76	1,6	17,03	1,12	7,8	1012,51	-3,18	1,12	16,69	2,96	2,6	0,00	0,0
2016-05-16 01:00	337	33	78	2,4	17,03	1,12	7,8	1012,51	-2,82	-0,63	16,69	3,10	3,5	0,00	0,0
2016-05-16 01:30	343	33	79	2,2	16,93	0,92	7,8	1012,51	-2,84	0,92	16,59	2,97	3,5	0,00	0,0
2016-05-16 02:00	345	33	80	2,2	16,83	0,92	7,8	1012,51	-2,66	0,92	16,49	3,05	4,1	0,00	0,0
2016-05-16 02:30	345	33	80	2,0	16,83	0,82	7,8	1012,51	-2,76	0,82	16,49	2,95	4,3	0,00	0,0
2016-05-16 03:00	319	33	82	1,2	16,83	0,72	7,8	1012,51	-2,51	0,72	16,49	2,99	3,5	0,00	0,0
2016-05-16 03:30	341	32	82	2,8	16,73	0,61	7,8	1012,51	-2,61	-2,36	16,35	2,89	4,1	0,00	0,0
2016-05-16 04:00	346	32	82	1,8	16,63	0,61	7,8	1012,51	-2,61	0,61	16,25	2,89	5,0	0,00	0,0
2016-05-16 04:30	351	32	84	2,4	16,63	0,41	7,8	1012,51	-2,46	-1,37	16,25	2,84	3,7	0,00	0,0
2016-05-16 05:00	351	32	85	1,6	16,53	0,11	7,8	1011,51	-2,59	0,11	16,15	2,62	3,0	0,00	0,0
2016-05-16 05:30	307	33	83	0,0	16,53	0,72	7,8	1011,51	-2,34	0,72	16,19	3,07	2,4	0,00	0,0
2016-05-16 06:00	307	33	78	0,0	16,53	2,02	7,8	1011,51	-1,95	2,02	16,19	4,00	1,8	0,00	0,0
2016-05-16 06:30	313	33	74	1,2	16,53	2,82	7,8	1011,51	-1,92	2,82	16,19	4,53	3,1	0,00	0,0
2016-05-16 07:00	347	32	66	3,3	16,53	3,12	7,8	1011,51	-3,24	-0,74	16,15	4,31	5,2	0,00	0,0
2016-05-16 07:30	330	32	60	2,2	16,63	3,72	7,8	1011,51	-4,01	3,72	16,25	4,55	4,9	0,00	0,0

Datum	Vindrikt	Fukt inne	Fukt ute	Vindhast	Temp in	Temp ute	Nb. Mån	Tryck	Daggp	Kyleffekt	Vix inne	Vix ute	Vindby	Korr lufttryck	Nederb./dygn
	°	Rh%	Rh%	m/s	°C	°C	mm	Mbar	°C	°C	°C	°C	m/s		mm
2016-05-16 08:00	308	32	58	1,4	16,63	4,12	7,8	1011,51	-4,12	4,12	16,25	4,83	5,0	0,00	0,0
2016-05-16 08:30	329	32	55	1,2	16,63	5,02	7,8	1011,51	-4,02	5,02	16,25	5,57	4,9	0,00	0,0
2016-05-16 09:00	331	33	52	3,9	16,83	5,32	7,8	1011,51	-4,54	0,72	16,49	5,71	4,9	0,00	0,0
2016-05-16 09:30	302	33	52	1,8	17,03	5,82	7,8	1011,51	-4,07	5,82	16,69	6,21	5,4	0,00	0,0
2016-05-16 10:00	337	33	48	3,0	17,13	6,22	7,8	1010,51	-4,84	3,76	16,79	6,41	4,9	0,00	0,0
2016-05-16 10:30	329	33	46	1,4	17,13	6,42	7,8	1010,51	-5,26	6,42	16,79	6,52	5,2	0,00	0,0
2016-05-16 11:00	331	33	42	1,6	17,13	7,02	7,8	1010,51	-6,00	7,02	16,79	6,94	5,0	0,00	0,0
2016-05-16 11:30	297	33	44	1,2	17,03	7,92	7,8	1010,51	-4,53	7,92	16,69	7,93	4,5	0,00	0,0
2016-05-16 12:00	351	32	42	3,5	17,03	8,32	7,8	1009,51	-4,83	5,13	16,65	8,24	4,9	0,00	0,0
2016-05-16 12:30	327	32	42	2,4	16,93	8,72	7,8	1009,51	-4,47	7,39	16,55	8,64	5,6	0,00	0,0
2016-05-16 13:00	313	32	41	2,0	16,93	9,32	7,8	1009,51	-4,28	9,32	16,55	9,19	6,2	0,00	0,0
2016-05-16 13:30	265	32	42	2,0	16,83	10,42	7,8	1008,51	-2,94	10,42	16,45	10,34	3,9	0,00	0,0
2016-05-16 14:00	356	32	40	0,0	16,83	10,62	7,8	1008,51	-3,47	10,62	16,45	10,45	3,9	0,00	0,0
2016-05-16 14:30	311	32	40	1,8	16,83	11,42	7,8	1008,51	-2,76	11,42	16,45	11,25	3,7	0,00	0,0
2016-05-16 15:00	338	32	39	2,4	16,83	11,12	7,8	1008,51	-3,39	9,92	16,45	10,91	3,9	0,00	0,0
2016-05-16 15:30	296	32	40	2,4	16,93	11,02	7,8	1007,51	-3,11	9,82	16,55	10,85	3,7	0,00	0,0
2016-05-16 16:00	309	33	39	1,6	17,03	11,42	7,8	1007,51	-3,13	11,42	16,69	11,21	3,9	0,00	0,0
2016-05-16 16:30	318	33	39	0,0	17,13	11,72	7,8	1007,51	-2,86	11,72	16,79	11,51	3,9	0,00	0,0
2016-05-16 17:00	302	33	39	2,6	17,23	11,92	7,8	1006,51	-2,68	10,77	16,89	11,71	3,3	0,00	0,0
2016-05-16 17:30	294	33	38	2,0	17,43	11,82	7,8	1006,51	-3,15	11,82	17,09	11,57	3,7	0,00	0,0
2016-05-16 18:00	317	33	38	2,0	17,43	11,62	7,8	1006,51	-3,33	11,62	17,09	11,37	3,5	0,00	0,0
2016-05-16 18:30	261	33	38	1,6	17,53	11,72	7,8	1006,51	-3,24	11,72	17,19	11,47	3,7	0,00	0,0
2016-05-16 19:00	322	33	40	2,6	17,53	10,42	7,8	1006,51	-3,65	9,19	17,19	10,25	3,5	0,00	0,0
2016-05-16 19:30	288	33	42	3,0	17,43	9,52	7,8	1006,51	-3,75	7,36	17,09	9,44	3,7	0,00	0,0
2016-05-16 20:00	356	33	45	3,7	17,33	8,52	7,8	1006,51	-3,66	4,45	16,99	8,57	5,6	0,00	0,0
2016-05-16 20:30	329	33	47	1,8	17,33	8,52	7,8	1006,51	-3,04	8,52	16,99	8,67	4,5	0,00	0,0
2016-05-16 21:00	304	33	48	2,2	17,33	8,42	7,8	1006,51	-2,83	8,42	16,99	8,61	3,9	0,00	0,0
2016-05-16 21:30	316	33	50	0,0	17,33	7,62	7,8	1005,51	-2,98	7,62	16,99	7,91	3,3	0,00	0,0
2016-05-16 22:00	309	32	52	0,0	17,23	6,42	7,8	1005,51	-3,52	6,42	16,85	6,81	1,8	0,00	0,0
2016-05-16 22:30	318	32	55	0,0	17,13	5,52	7,8	1005,51	-3,56	5,52	16,75	6,07	2,0	0,00	0,0
2016-05-16 23:00	312	32	58	0,0	17,03	4,62	7,8	1005,51	-3,65	4,62	16,65	5,33	2,0	0,00	0,0
2016-05-16 23:30	318	32	59	0,0	17,03	4,12	7,8	1005,51	-3,88	4,12	16,65	4,89	2,0	0,00	0,0
2016-05-17 00:00	302	32	67	0,0	16,93	3,42	7,8	1005,51	-2,75	3,42	16,55	4,67	3,1	0,00	0,0
2016-05-17 00:30	294	32	70	1,6	16,93	3,02	7,8	1004,51	-2,51	3,02	16,55	4,46	3,7	0,00	0,0
2016-05-17 01:00	320	32	71	0,0	16,83	2,62	7,8	1004,51	-2,69	2,62	16,45	4,12	3,0	0,00	0,0
2016-05-17 01:30	320	32	71	0,0	16,83	2,12	7,8	1004,51	-3,17	2,12	16,45	3,62	1,2	0,00	0,0
2016-05-17 02:00	287	32	75	0,0	16,83	2,32	7,8	1004,51	-2,21	2,32	16,45	4,09	2,4	0,00	0,0
2016-05-17 02:30	288	32	74	0,0	16,73	2,42	7,8	1004,51	-2,30	2,42	16,35	4,13	1,2	0,00	0,0
2016-05-17 03:00	288	32	74	0,0	16,73	2,22	7,8	1004,51	-2,50	2,22	16,35	3,93	0,0	0,00	0,0
2016-05-17 03:30	286	32	74	0,0	16,73	2,12	7,8	1003,51	-2,59	2,12	16,35	3,83	0,0	0,00	0,0
2016-05-17 04:00	151	32	76	0,0	16,63	2,02	7,8	1003,51	-2,31	2,02	16,25	3,86	2,8	0,00	0,0
2016-05-17 04:30	267	32	78	0,0	16,63	2,32	7,8	1003,51	-1,66	2,32	16,25	4,30	2,4	0,00	0,0
2016-05-17 05:00	180	32	77	0,0	16,63	2,62	7,8	1002,51	-1,55	2,62	16,25	4,53	3,1	0,00	0,0
2016-05-17 05:30	249	32	78	1,8	16,63	2,82	7,8	1002,51	-1,17	2,82	16,25	4,80	2,4	0,00	0,0
2016-05-17 06:00	275	32	72	1,4	16,53	4,82	7,8	1002,51	-0,39	4,82	16,15	6,39	3,0	0,00	0,0
2016-05-17 06:30	264	32	62	1,2	16,53	6,52	7,8	1002,51	-0,92	6,52	16,15	7,47	4,5	0,00	0,0

Datum	Vindrikt °	Fukt inne Rh%	Fukt ute Rh%	Vindhast m/s	Temp in °C	Temp ute °C	Nb. Mån mm	Tryck Mbar	Dagpp °C	Kyleffekt °C	Vix inne °C	Vix ute °C	Vindby m/s	Korr lufttryck	Nederb./dygn mm
2016-05-17 07:00	295	32	64	3,0	16,53	5,72	7,8	1002,51	-1,22	3,21	16,15	6,79	3,1	0,00	0,0
2016-05-17 07:30	296	32	63	2,0	16,43	6,02	7,8	1002,51	-1,16	6,02	16,05	7,03	4,1	0,00	0,0
2016-05-17 08:00	294	32	65	2,8	16,43	6,02	7,8	1002,51	-0,71	3,54	16,05	7,15	4,5	0,00	0,0
2016-05-17 08:30	266	32	65	2,6	16,33	5,82	7,8	1003,51	-0,90	4,33	15,95	6,95	5,0	0,00	0,0
2016-05-17 09:00	351	32	56	3,0	16,63	5,42	7,8	1003,51	-3,40	2,88	16,25	6,02	6,4	0,00	0,0
2016-05-17 09:30	269	32	54	2,8	16,83	5,72	7,8	1003,51	-3,63	3,21	16,45	6,22	6,4	0,00	0,0
2016-05-17 10:00	311	32	52	3,1	17,03	6,52	7,8	1004,51	-3,43	4,09	16,65	6,91	5,0	0,00	0,0
2016-05-17 10:30	330	32	44	4,5	17,03	7,02	7,8	1004,51	-5,34	0,82	16,65	7,03	5,4	0,00	0,0
2016-05-17 11:00	315	32	46	3,1	16,93	6,52	7,8	1004,51	-5,16	4,09	16,55	6,62	5,2	0,00	0,0
2016-05-17 11:30	295	32	45	2,6	16,83	6,42	7,8	1004,51	-5,57	4,96	16,45	6,47	4,7	0,00	0,0
2016-05-17 12:00	315	31	44	3,0	16,73	6,42	7,8	1005,51	-5,88	3,98	16,32	6,43	5,4	0,00	0,0
2016-05-17 12:30	290	31	45	2,4	16,63	6,82	7,8	1005,51	-5,20	5,39	16,22	6,87	5,8	0,00	0,0
2016-05-17 13:00	250	31	43	3,7	16,53	6,82	7,8	1005,51	-5,84	2,47	16,11	6,78	5,8	0,00	0,0
2016-05-17 13:30	296	31	41	3,3	16,53	8,02	7,8	1005,51	-5,44	4,80	16,11	7,89	5,8	0,00	0,0
2016-05-17 14:00	289	31	40	1,4	16,43	8,62	7,8	1005,51	-5,26	8,62	16,01	8,45	5,0	0,00	0,0
2016-05-17 14:30	313	31	41	3,1	16,53	7,62	7,8	1005,51	-5,80	5,29	16,11	7,49	5,0	0,00	0,0
2016-05-17 15:00	310	31	42	2,6	16,43	7,52	7,8	1005,51	-5,55	6,12	16,01	7,44	4,5	0,00	0,0
2016-05-17 15:30	262	31	42	1,8	16,43	7,42	7,8	1005,51	-5,64	7,42	16,01	7,34	4,5	0,00	0,0
2016-05-17 16:00	308	31	43	1,8	16,43	7,22	7,8	1005,51	-5,48	7,22	16,01	7,18	4,9	0,00	0,0
2016-05-17 16:30	316	31	43	2,4	16,33	7,32	7,8	1005,51	-5,39	5,91	15,91	7,28	4,1	0,00	0,0
2016-05-17 17:00	309	31	41	2,4	16,53	8,12	7,8	1005,51	-5,35	6,76	16,11	7,99	3,9	0,00	0,0
2016-05-17 17:30	341	31	43	2,8	16,53	7,52	7,8	1005,51	-5,21	5,18	16,11	7,48	4,7	0,00	0,0
2016-05-17 18:00	314	31	44	2,0	16,63	7,42	7,8	1005,51	-4,98	7,42	16,22	7,43	4,3	0,00	0,0
2016-05-17 18:30	259	31	44	3,1	16,73	7,52	7,8	1005,51	-4,89	5,18	16,32	7,53	5,4	0,00	0,0
2016-05-17 19:00	289	31	43	1,8	16,83	7,32	7,8	1005,51	-5,39	7,32	16,42	7,28	3,7	0,00	0,0
2016-05-17 19:30	273	31	42	1,4	16,93	7,32	7,8	1005,51	-5,73	7,32	16,52	7,24	3,9	0,00	0,0
2016-05-17 20:00	291	31	43	0,0	16,93	6,62	7,8	1005,51	-6,02	6,62	16,52	6,58	3,0	0,00	0,0
2016-05-17 20:30	300	31	44	1,8	16,83	5,82	7,8	1005,51	-6,42	5,82	16,42	5,82	2,6	0,00	0,0
2016-05-17 21:00	318	31	46	1,6	16,83	5,42	7,8	1005,51	-6,16	5,42	16,42	5,52	2,6	0,00	0,0
2016-05-17 21:30	311	31	49	0,0	16,83	4,82	7,8	1005,51	-5,83	4,82	16,42	5,06	2,0	0,00	0,0
2016-05-17 22:00	340	31	54	0,0	16,83	3,32	7,8	1005,51	-5,86	3,32	16,42	3,82	1,6	0,00	0,0
2016-05-17 22:30	340	31	58	0,0	16,83	2,22	7,8	1005,51	-5,89	2,22	16,42	2,93	0,0	0,00	0,0
2016-05-17 23:00	340	31	63	0,0	16,83	1,72	7,8	1005,51	-5,22	1,72	16,42	2,72	1,2	0,00	0,0
2016-05-17 23:30	340	31	65	0,0	16,83	1,72	7,8	1005,51	-4,79	1,72	16,42	2,84	0,0	0,00	0,0
2016-05-18 00:00	340	31	69	0,0	16,83	2,02	7,8	1005,51	-3,67	2,02	16,42	3,39	1,2	0,00	0,0
2016-05-18 00:30	340	31	64	0,0	16,83	2,12	7,8	1005,51	-4,62	2,12	16,42	3,18	0,0	0,00	0,0
2016-05-18 01:00	335	31	70	0,0	16,73	1,82	7,8	1005,51	-3,66	1,82	16,32	3,26	2,8	0,00	0,0
2016-05-18 01:30	317	31	74	0,0	16,73	1,82	7,8	1005,51	-2,88	1,82	16,32	3,52	2,2	0,00	0,0
2016-05-18 02:00	351	31	84	0,0	16,63	1,02	7,8	1005,51	-1,88	1,02	16,22	3,44	2,2	0,00	0,0
2016-05-18 02:30	351	31	88	0,0	16,63	1,12	7,8	1005,51	-1,12	1,12	16,22	3,85	1,6	0,00	0,0
2016-05-18 03:00	351	31	88	0,0	16,53	1,22	7,8	1005,51	-1,03	1,22	16,11	3,95	0,0	0,00	0,0
2016-05-18 03:30	351	31	89	0,0	16,53	0,72	7,8	1005,51	-1,36	0,72	16,11	3,53	1,4	0,00	0,0
2016-05-18 04:00	351	31	96	0,0	16,53	0,61	7,8	1005,51	-0,39	0,61	16,11	4,00	1,4	0,00	0,0
2016-05-18 04:30	351	32	99	0,0	16,53	0,51	7,8	1005,51	-0,05	0,51	16,15	4,16	0,0	0,00	0,0
2016-05-18 05:00	351	32	100	0,0	16,43	0,31	7,8	1005,51	-0,11	0,31	16,05	4,04	0,0	0,00	0,0
2016-05-18 05:30	351	32	100	0,0	16,43	0,41	7,8	1005,51	-0,01	0,41	16,05	4,14	0,0	0,00	0,0

Datum	Vindrikt °	Fukt inne Rh%	Fukt ute Rh%	Vindhast m/s	Temp in °C	Temp ute °C	Nb. Mån mm	Tryck Mbar	Daggp °C	Kyleffekt °C	Vix inne °C	Vix ute °C	Vindby m/s	Korr lufttryck	Nederb./dygn mm
2016-05-18 06:00	351	32	100	0,0	16,43	0,72	7,8	1005,51	0,29	0,72	16,05	4,44	0,0	0,00	0,0
2016-05-18 06:30	356	32	100	0,0	16,43	0,72	7,8	1004,51	0,29	0,72	16,05	4,44	0,0	0,00	0,0
2016-05-18 07:00	18	32	100	0,0	16,33	0,72	7,8	1005,51	0,29	0,72	15,95	4,44	0,0	0,00	0,0
2016-05-18 07:30	13	32	100	0,0	16,33	1,02	7,8	1005,51	0,59	1,02	15,95	4,75	0,0	0,00	0,0
2016-05-18 08:00	83	32	98	0,0	16,43	1,12	7,8	1005,51	0,40	1,12	16,05	4,67	1,2	0,00	0,0
2016-05-18 08:30	77	32	96	0,0	16,43	1,42	7,8	1005,51	0,41	1,42	16,05	4,80	1,2	0,00	0,0
2016-05-18 09:00	77	32	94	0,0	16,63	2,12	7,8	1005,51	0,80	2,12	16,25	5,33	1,2	0,00	0,0
2016-05-18 09:30	78	32	90	0,0	16,93	2,32	7,8	1005,51	0,38	2,32	16,55	5,21	1,2	0,00	0,0
2016-05-18 10:00	79	32	87	0,0	17,13	2,82	9,0	1005,51	0,38	2,82	16,75	5,47	1,6	1,20	1,2
2016-05-18 10:30	29	32	85	0,0	17,13	2,82	9,0	1005,51	0,05	2,82	16,75	5,32	2,0	1,20	1,2
2016-05-18 11:00	31	32	88	0,0	17,13	3,62	9,0	1006,51	1,33	3,62	16,75	6,35	1,2	0,00	1,2
2016-05-18 11:30	84	32	84	0,0	17,13	4,32	9,0	1006,51	1,35	4,32	16,75	6,74	1,8	0,00	1,2
2016-05-18 12:00	106	32	84	0,0	17,23	5,02	9,0	1006,51	2,03	5,02	16,85	7,44	2,2	0,00	1,2
2016-05-18 12:30	130	32	80	1,2	17,23	5,02	9,0	1006,51	1,32	5,02	16,85	7,15	1,8	0,00	1,2
2016-05-18 13:00	140	32	84	1,2	17,13	5,52	9,0	1006,51	2,52	5,52	16,75	7,95	2,8	0,00	1,2
2016-05-18 13:30	87	32	83	1,2	17,13	6,02	9,0	1006,51	2,83	6,02	16,75	8,37	3,1	0,00	1,2
2016-05-18 14:00	150	32	82	3,0	17,13	6,32	9,0	1006,51	2,95	3,87	16,75	8,60	3,9	0,00	1,2
2016-05-18 14:30	153	32	77	1,8	17,13	7,12	9,0	1006,51	2,80	7,12	16,75	9,04	3,7	0,00	1,2
2016-05-18 15:00	212	32	70	0,0	17,13	7,32	9,0	1006,51	1,60	7,32	16,75	8,76	3,3	0,00	1,2
2016-05-18 15:30	334	32	88	0,0	17,03	4,72	9,0	1006,51	2,41	4,72	16,65	7,45	3,3	0,00	1,2
2016-05-18 16:00	115	32	84	1,8	17,03	6,22	9,0	1006,51	3,20	6,22	16,65	8,65	3,3	0,00	1,2
2016-05-18 16:30	194	32	73	1,2	17,03	7,52	9,0	1006,51	2,40	7,52	16,65	9,16	3,9	0,00	1,2
2016-05-18 17:00	164	32	68	0,0	17,03	7,42	9,0	1006,51	1,27	7,42	16,65	8,73	3,7	0,00	1,2
2016-05-18 17:30	308	32	70	0,0	17,13	7,42	9,0	1006,51	1,69	7,42	16,75	8,86	2,4	0,00	1,2
2016-05-18 18:00	111	32	67	1,2	17,13	7,82	9,0	1006,51	1,44	7,82	16,75	9,07	3,0	0,00	1,2
2016-05-18 18:30	155	32	66	0,0	17,13	7,62	9,0	1006,51	1,03	7,62	16,75	8,81	2,8	0,00	1,2
2016-05-18 19:00	127	32	66	0,0	17,13	7,22	9,0	1006,51	0,65	7,22	16,75	8,41	2,4	0,00	1,2
2016-05-18 19:30	79	32	79	0,0	17,13	5,82	9,0	1006,51	1,92	5,82	16,75	7,88	2,6	0,00	1,2
2016-05-18 20:00	87	32	81	0,0	17,13	5,42	9,0	1006,51	1,89	5,42	16,75	7,62	1,2	0,00	1,2
2016-05-18 20:30	70	32	77	0,0	17,03	5,52	9,0	1006,51	1,25	5,52	16,65	7,44	1,2	0,00	1,2
2016-05-18 21:00	74	32	76	0,0	17,03	5,72	9,0	1006,51	1,26	5,72	16,65	7,57	0,0	0,00	1,2
2016-05-18 21:30	74	32	77	0,0	17,03	5,32	9,0	1006,51	1,06	5,32	16,65	7,24	0,0	0,00	1,2
2016-05-18 22:00	71	32	79	0,0	17,03	5,12	9,0	1006,51	1,24	5,12	16,65	7,18	0,0	0,00	1,2
2016-05-18 22:30	77	32	80	1,4	17,03	4,92	9,0	1006,51	1,23	4,92	16,65	7,05	1,6	0,00	1,2
2016-05-18 23:00	77	33	85	0,0	17,03	4,42	9,0	1006,51	1,62	4,42	16,69	6,92	1,4	0,00	1,2
2016-05-18 23:30	80	33	90	0,0	17,03	4,22	10,2	1006,51	2,25	4,22	16,69	7,11	0,0	1,20	2,4
2016-05-19 00:00	81	33	91	0,0	17,03	3,92	10,2	1006,51	2,11	3,92	16,69	6,89	1,2	1,20	0,0
2016-05-19 00:30	96	33	94	0,0	17,03	3,72	10,8	1006,51	2,39	3,72	16,69	6,94	2,0	0,60	0,6
2016-05-19 01:00	93	33	95	0,0	16,93	3,72	10,8	1006,51	2,54	3,72	16,59	7,02	0,0	0,60	0,6
2016-05-19 01:30	97	33	95	0,0	16,93	3,52	10,8	1006,51	2,34	3,52	16,59	6,82	1,6	0,00	0,6
2016-05-19 02:00	121	33	97	0,0	16,83	3,32	12,6	1006,51	2,44	3,32	16,49	6,79	2,2	1,80	2,4
2016-05-19 02:30	102	33	98	0,0	16,83	3,12	12,6	1005,51	2,39	3,12	16,49	6,67	1,4	1,80	2,4
2016-05-19 03:00	87	33	98	0,0	16,83	2,82	13,2	1005,51	2,10	2,82	16,49	6,37	1,4	0,60	3,0
2016-05-19 03:30	79	33	98	0,0	16,73	2,42	13,2	1005,51	1,70	2,42	16,39	5,97	1,4	0,60	3,0
2016-05-19 04:00	71	33	98	0,0	16,73	2,12	14,4	1005,51	1,40	2,12	16,39	5,67	1,2	1,20	4,2
2016-05-19 04:30	64	33	98	0,0	16,73	1,72	15,0	1005,51	1,00	1,72	16,39	5,27	0,0	1,80	4,8

Datum	Vindrikt °	Fukt inne Rh%	Fukt ute Rh%	Vindhast m/s	Temp in °C	Temp ute °C	Nb. Mån mm	Tryck Mbar	Daggp °C	Kyleffekt °C	Vix inne °C	Vix ute °C	Vindby m/s	Korr lufttryck	Nederb./dygn mm
2016-05-19 05:00	66	33	99	0,0	16,63	1,32	15,0	1004,51	0,75	1,32	16,29	4,96	0,0	0,60	4,8
2016-05-19 05:30	67	33	100	0,0	16,63	1,32	15,0	1004,51	0,89	1,32	16,29	5,05	0,0	0,00	4,8
2016-05-19 06:00	64	33	99	0,0	16,63	1,32	15,0	1004,51	0,75	1,32	16,29	4,96	0,0	0,00	4,8
2016-05-19 06:30	65	33	100	0,0	16,63	1,32	15,0	1004,51	0,89	1,32	16,29	5,05	0,0	0,00	4,8
2016-05-19 07:00	67	33	100	0,0	16,63	1,32	16,2	1004,51	0,89	1,32	16,29	5,05	0,0	1,20	6,0
2016-05-19 07:30	63	33	100	0,0	16,63	1,62	16,8	1004,51	1,19	1,62	16,29	5,35	0,0	1,80	6,6
2016-05-19 08:00	66	33	100	0,0	16,73	1,72	16,8	1005,51	1,29	1,72	16,39	5,45	1,4	0,60	6,6
2016-05-19 08:30	351	33	100	1,6	16,73	1,72	18,0	1005,51	1,29	1,72	16,39	5,45	2,2	1,20	7,8
2016-05-19 09:00	351	33	100	0,0	17,03	2,02	18,0	1005,51	1,59	2,02	16,69	5,75	1,8	1,20	7,8
2016-05-19 09:30	303	33	100	1,6	17,23	2,82	18,0	1005,51	2,39	2,82	16,89	6,55	1,8	0,00	7,8
2016-05-19 10:00	300	33	100	2,2	17,33	3,12	18,0	1005,51	2,69	3,12	16,99	6,85	2,4	0,00	7,8
2016-05-19 10:30	274	33	96	0,0	17,33	3,62	18,0	1006,51	2,59	3,62	16,99	7,00	2,6	0,00	7,8
2016-05-19 11:00	267	33	96	1,2	17,33	4,52	18,0	1006,51	3,49	4,52	16,99	7,90	3,3	0,00	7,8
2016-05-19 11:30	269	33	88	1,8	17,23	5,52	18,0	1006,51	3,20	5,52	16,89	8,25	3,9	0,00	7,8
2016-05-19 12:00	312	33	80	1,6	17,23	5,72	18,0	1007,51	2,00	5,72	16,89	7,85	3,7	0,00	7,8
2016-05-19 12:30	242	33	76	3,5	17,13	6,62	18,0	1007,51	2,13	3,21	16,79	8,47	4,1	0,00	7,8
2016-05-19 13:00	296	33	72	1,6	17,13	6,32	18,0	1007,51	1,05	6,32	16,79	7,89	4,5	0,00	7,8
2016-05-19 13:30	299	33	63	2,0	17,13	6,32	18,0	1008,51	-0,88	6,32	16,79	7,33	4,5	0,00	7,8
2016-05-19 14:00	280	33	60	2,0	17,03	6,82	18,0	1008,51	-1,11	6,82	16,69	7,65	5,4	0,00	7,8
2016-05-19 14:30	328	33	53	2,2	17,03	6,72	18,0	1008,51	-2,97	6,72	16,69	7,17	4,7	0,00	7,8
2016-05-19 15:00	292	32	53	1,8	17,03	6,72	19,2	1008,51	-2,97	6,72	16,65	7,17	6,0	1,20	9,0
2016-05-19 15:30	283	33	54	1,4	17,03	7,02	19,2	1009,51	-2,43	7,02	16,69	7,52	6,2	1,20	9,0
2016-05-19 16:00	291	32	47	4,1	17,03	8,32	19,2	1009,51	-3,22	3,30	16,65	8,47	4,7	0,00	9,0
2016-05-19 16:30	313	32	45	1,6	17,03	8,02	19,2	1009,51	-4,12	8,02	16,65	8,07	4,7	0,00	9,0
2016-05-19 17:00	304	32	45	2,4	17,03	7,52	19,2	1010,51	-4,57	6,12	16,65	7,57	3,9	0,00	9,0
2016-05-19 17:30	306	32	45	2,2	17,03	7,12	19,2	1010,51	-4,93	7,12	16,65	7,17	5,2	0,00	9,0
2016-05-19 18:00	262	32	45	2,0	17,03	7,32	19,2	1010,51	-4,75	7,32	16,65	7,37	3,9	0,00	9,0
2016-05-19 18:30	301	32	44	2,8	17,03	7,02	19,2	1010,51	-5,34	4,63	16,65	7,03	3,7	0,00	9,0
2016-05-19 19:00	293	32	43	1,6	17,03	7,32	19,2	1010,51	-5,39	7,32	16,65	7,28	3,5	0,00	9,0
2016-05-19 19:30	273	32	42	3,0	17,13	7,82	19,2	1010,51	-5,28	5,51	16,75	7,74	3,1	0,00	9,0
2016-05-19 20:00	311	32	43	1,6	17,13	6,82	19,2	1011,51	-5,84	6,82	16,75	6,78	3,0	0,00	9,0
2016-05-19 20:30	332	32	44	1,4	17,03	5,42	19,2	1011,51	-6,79	5,42	16,65	5,42	3,5	0,00	9,0
2016-05-19 21:00	337	32	49	0,0	17,03	4,62	19,2	1011,51	-6,01	4,62	16,65	4,86	2,0	0,00	9,0
2016-05-19 21:30	337	32	54	0,0	17,03	3,72	19,2	1011,51	-5,49	3,72	16,65	4,22	0,0	0,00	9,0
2016-05-19 22:00	337	32	60	0,0	17,03	2,02	19,2	1011,51	-5,61	2,02	16,65	2,85	0,0	0,00	9,0
2016-05-19 22:30	337	32	65	0,0	17,03	1,02	19,2	1012,51	-5,45	1,02	16,65	2,14	0,0	0,00	9,0
2016-05-19 23:00	337	32	70	0,0	16,93	0,01	19,2	1012,51	-5,38	0,01	16,55	1,46	0,0	0,00	9,0
2016-05-19 23:30	336	32	71	0,0	16,93	-0,09	19,2	1012,51	-5,28	-0,09	16,55	1,42	0,0	0,00	9,0
2016-05-20 00:00	335	32	70	0,0	17,03	-0,19	19,2	1012,51	-5,57	-0,19	16,65	1,26	0,0	0,00	0,0
2016-05-20 00:30	335	32	68	0,0	17,03	0,41	19,2	1012,51	-5,40	0,41	16,65	1,73	0,0	0,00	0,0
2016-05-20 01:00	5	32	69	0,0	16,93	0,61	19,2	1012,51	-5,01	0,61	16,55	1,99	0,0	0,00	0,0
2016-05-20 01:30	9	32	71	0,0	16,93	0,31	19,2	1012,51	-4,90	0,31	16,55	1,82	0,0	0,00	0,0
2016-05-20 02:00	9	32	71	0,0	16,83	0,41	19,2	1012,51	-4,80	0,41	16,45	1,92	0,0	0,00	0,0
2016-05-20 02:30	25	32	68	0,0	16,83	0,92	19,2	1012,51	-4,92	0,92	16,45	2,23	0,0	0,00	0,0
2016-05-20 03:00	75	32	64	0,0	16,83	1,42	19,2	1012,51	-5,28	1,42	16,45	2,48	0,0	0,00	0,0
2016-05-20 03:30	80	32	63	0,0	16,83	1,72	19,2	1012,51	-5,22	1,72	16,45	2,72	1,4	0,00	0,0

Datum	Vindrikt °	Fukt inne Rh%	Fukt ute Rh%	Vindhast m/s	Temp in °C	Temp ute °C	Nb. Mån mm	Tryck Mbar	Daggp °C	Kyleffekt °C	Vix inne °C	Vix ute °C	Vindby m/s	Korr lufttryck	Nederb./dygn mm
2016-05-20 04:00	72	32	64	0,0	16,73	1,72	19,2	1011,51	-5,00	1,72	16,35	2,78	1,6	0,00	0,0
2016-05-20 04:30	65	32	64	0,0	16,73	1,72	19,2	1011,51	-5,00	1,72	16,35	2,78	1,8	0,00	0,0
2016-05-20 05:00	81	32	63	0,0	16,73	1,82	19,2	1012,51	-5,12	1,82	16,35	2,82	1,6	0,00	0,0
2016-05-20 05:30	64	32	62	0,0	16,73	1,82	19,2	1012,51	-5,35	1,82	16,35	2,76	2,2	0,00	0,0
2016-05-20 06:00	74	32	63	0,0	16,73	1,92	19,2	1012,51	-5,03	1,92	16,35	2,92	2,0	0,00	0,0
2016-05-20 06:30	92	32	61	0,0	16,73	2,22	19,2	1012,51	-5,19	2,22	16,35	3,10	1,8	0,00	0,0
2016-05-20 07:00	92	32	62	1,4	16,73	2,32	19,2	1012,51	-4,87	2,32	16,35	3,26	2,4	0,00	0,0
2016-05-20 07:30	115	32	65	0,0	16,63	2,42	19,2	1012,51	-4,12	2,42	16,25	3,54	2,8	0,00	0,0
2016-05-20 08:00	108	32	71	1,4	16,73	2,32	19,2	1012,51	-2,98	2,32	16,35	3,82	3,1	0,00	0,0
2016-05-20 08:30	92	32	84	0,0	16,73	1,62	19,2	1012,51	-1,29	1,62	16,35	4,04	3,9	0,00	0,0
2016-05-20 09:00	68	33	88	1,6	17,03	1,72	19,2	1012,51	-0,53	1,72	16,69	4,45	2,6	0,00	0,0
2016-05-20 09:30	100	33	88	1,2	17,23	2,02	19,2	1011,51	-0,24	2,02	16,89	4,75	2,6	0,00	0,0
2016-05-20 10:00	98	33	86	1,2	17,43	2,62	19,2	1011,51	0,02	2,62	17,09	5,20	3,1	0,00	0,0
2016-05-20 10:30	105	33	86	2,8	17,43	3,02	19,2	1011,51	0,41	0,26	17,09	5,60	5,2	0,00	0,0
2016-05-20 11:00	95	33	82	4,7	17,43	3,42	19,2	1011,51	0,12	-3,64	17,09	5,69	5,2	0,00	0,0
2016-05-20 11:30	91	33	84	0,0	17,43	3,82	19,2	1011,51	0,86	3,82	17,09	6,24	4,7	0,00	0,0
2016-05-20 12:00	70	33	86	1,4	17,53	3,92	19,2	1011,51	1,30	3,92	17,19	6,50	5,2	0,00	0,0
2016-05-20 12:30	120	33	89	5,0	17,53	4,12	19,2	1011,51	1,99	-3,35	17,19	6,93	5,4	0,00	0,0
2016-05-20 13:00	86	33	94	1,4	17,53	4,12	19,2	1011,51	2,78	4,12	17,19	7,34	4,3	0,00	0,0
2016-05-20 13:30	103	33	93	2,0	17,53	5,02	19,2	1010,51	3,52	5,02	17,19	8,15	4,5	0,00	0,0
2016-05-20 14:00	94	33	86	2,0	17,53	6,22	19,2	1010,51	3,55	6,22	17,19	8,80	5,6	0,00	0,0
2016-05-20 14:30	116	33	80	2,8	17,53	7,32	19,2	1010,51	3,56	4,96	17,19	9,45	7,5	0,00	0,0
2016-05-20 15:00	84	33	77	2,8	17,53	7,52	19,2	1010,51	3,19	5,18	17,19	9,44	7,5	0,00	0,0
2016-05-20 15:30	60	33	78	2,0	17,53	7,52	19,2	1009,51	3,38	7,52	17,19	9,51	6,0	0,00	0,0
2016-05-20 16:00	110	33	79	4,5	17,53	7,72	19,2	1009,51	3,76	1,69	17,19	9,78	7,7	0,00	0,0
2016-05-20 16:30	91	33	78	2,6	17,53	8,22	19,2	1009,51	4,06	6,86	17,19	10,21	6,4	0,00	0,0
2016-05-20 17:00	93	33	79	1,2	17,53	8,02	19,2	1009,51	4,05	8,02	17,19	10,08	5,4	0,00	0,0
2016-05-20 17:30	84	33	82	2,2	17,53	7,72	19,2	1009,51	4,31	7,72	17,19	10,00	4,3	0,00	0,0
2016-05-20 18:00	101	33	84	2,0	17,43	7,92	19,2	1008,51	4,86	7,92	17,09	10,35	4,9	0,00	0,0
2016-05-20 18:30	85	33	89	2,0	17,43	7,72	21,0	1008,51	5,53	7,72	17,09	10,53	5,4	1,80	1,8
2016-05-20 19:00	60	33	95	1,4	17,43	7,42	21,0	1008,51	6,21	7,42	17,09	10,72	2,8	1,80	1,8
2016-05-20 19:30	79	33	95	1,6	17,43	7,42	21,0	1008,51	6,21	7,42	17,09	10,72	3,0	0,00	1,8
2016-05-20 20:00	71	33	96	1,2	17,43	7,32	21,0	1008,51	6,26	7,32	17,09	10,71	3,9	0,00	1,8
2016-05-20 20:30	78	33	97	0,0	17,43	7,22	21,0	1007,51	6,32	7,22	17,09	10,69	2,6	0,00	1,8
2016-05-20 21:00	107	33	98	1,4	17,43	7,12	21,0	1007,51	6,37	7,12	17,09	10,68	2,4	0,00	1,8
2016-05-20 21:30	83	33	100	1,8	17,43	7,02	21,0	1007,51	6,58	7,02	17,09	10,75	3,5	0,00	1,8
2016-05-20 22:00	106	33	100	1,6	17,43	7,02	21,0	1007,51	6,58	7,02	17,09	10,75	3,9	0,00	1,8
2016-05-20 22:30	93	33	100	2,0	17,43	6,82	21,0	1007,51	6,38	6,82	17,09	10,55	3,7	0,00	1,8
2016-05-20 23:00	138	33	100	2,8	17,43	6,72	22,2	1007,51	6,28	4,30	17,09	10,45	5,2	1,20	3,0
2016-05-20 23:30	84	33	100	2,8	17,43	6,52	22,2	1007,51	6,08	4,09	17,09	10,25	5,2	1,20	3,0
2016-05-21 00:00	92	33	100	3,1	17,43	6,32	22,2	1006,51	5,88	3,87	17,09	10,05	4,5	0,60	0,0
2016-05-21 00:30	100	33	100	2,6	17,43	6,22	22,2	1006,51	5,78	4,75	17,09	9,95	4,7	0,60	0,0
2016-05-21 01:00	81	33	100	1,8	17,33	6,02	22,2	1006,51	5,58	6,02	16,99	9,75	5,2	0,00	0,0
2016-05-21 01:30	105	33	100	0,0	17,33	5,82	22,2	1006,51	5,38	5,82	16,99	9,55	3,3	0,00	0,0
2016-05-21 02:00	95	33	100	1,2	17,33	5,62	22,2	1006,51	5,18	5,62	16,99	9,35	3,1	0,00	0,0
2016-05-21 02:30	98	33	100	1,6	17,33	5,62	22,2	1006,51	5,18	5,62	16,99	9,35	2,8	0,00	0,0



Datum	Vindrikt °	Fukt inne Rh%	Fukt ute Rh%	Vindhast m/s	Temp in °C	Temp ute °C	Nb. Mån mm	Tryck Mbar	Daggp °C	Kyleffekt °C	Vix inne °C	Vix ute °C	Vindby m/s	Korr lufttryck	Nederb./dygn mm
2016-05-21 03:00	115	33	100	1,4	17,23	5,62	22,2	1006,51	5,18	5,62	16,89	9,35	3,1	0,00	0,0
2016-05-21 03:30	91	33	100	0,0	17,23	5,62	22,2	1006,51	5,18	5,62	16,89	9,35	2,0	0,00	0,0
2016-05-21 04:00	93	33	100	0,0	17,23	5,62	22,2	1006,51	5,18	5,62	16,89	9,35	2,6	0,00	0,0
2016-05-21 04:30	90	33	100	0,0	17,23	5,72	22,2	1006,51	5,28	5,72	16,89	9,45	2,4	0,00	0,0
2016-05-21 05:00	86	33	100	0,0	17,13	5,72	22,2	1006,51	5,28	5,72	16,79	9,45	1,6	0,00	0,0
2016-05-21 05:30	93	33	100	0,0	17,13	5,92	22,2	1006,51	5,48	5,92	16,79	9,65	1,4	0,00	0,0
2016-05-21 06:00	102	33	100	0,0	17,13	6,02	22,2	1006,51	5,58	6,02	16,79	9,75	1,2	0,00	0,0
2016-05-21 06:30	94	33	100	0,0	17,13	6,02	22,2	1006,51	5,58	6,02	16,79	9,75	0,0	0,00	0,0
2016-05-21 07:00	100	33	100	0,0	17,13	6,22	23,4	1006,51	5,78	6,22	16,79	9,95	0,0	1,20	1,2
2016-05-21 07:30	101	33	100	0,0	17,13	6,42	24,0	1007,51	5,98	6,42	16,79	10,15	0,0	1,80	1,8
2016-05-21 08:00	351	33	100	2,4	17,03	6,42	24,0	1007,51	5,98	4,96	16,69	10,15	3,5	0,60	1,8
2016-05-21 08:30	351	33	100	0,0	17,03	6,12	25,2	1007,51	5,68	6,12	16,69	9,85	4,5	1,20	3,0
2016-05-21 09:00	351	33	100	1,2	17,33	6,42	25,2	1007,51	5,98	6,42	16,99	10,15	3,0	1,20	3,0
2016-05-21 09:30	351	33	100	0,0	17,53	6,32	25,2	1008,51	5,88	6,32	17,19	10,05	2,8	0,00	3,0
2016-05-21 10:00	342	33	100	2,2	17,73	6,52	25,8	1008,51	6,08	6,52	17,39	10,25	3,1	0,60	3,6
2016-05-21 10:30	351	33	100	0,0	17,73	6,82	25,8	1008,51	6,38	6,82	17,39	10,55	2,2	0,60	3,6
2016-05-21 11:00	319	33	100	0,0	17,73	7,42	27,0	1008,51	6,98	7,42	17,39	11,15	3,1	1,20	4,8
2016-05-21 11:30	335	33	99	0,0	17,73	7,82	27,0	1009,51	7,22	7,82	17,39	11,46	3,0	1,20	4,8
2016-05-21 12:00	314	33	99	1,2	17,73	7,72	27,0	1009,51	7,12	7,72	17,39	11,36	1,4	0,00	4,8
2016-05-21 12:30	278	33	99	0,0	17,73	7,72	27,6	1009,51	7,12	7,72	17,39	11,36	1,8	0,60	5,4
2016-05-21 13:00	278	33	99	0,0	17,63	7,62	28,8	1009,51	7,02	7,62	17,29	11,26	1,2	1,80	6,6
2016-05-21 13:30	351	33	98	0,0	17,73	8,22	30,0	1009,51	7,47	8,22	17,39	11,78	2,8	2,40	7,8
2016-05-21 14:00	339	33	90	2,6	17,73	9,02	30,0	1016,51	6,98	7,71	17,39	11,91	3,1	1,20	7,8
2016-05-21 14:30	318	33	86	1,2	17,73	9,52	30,0	1009,51	6,78	9,52	17,39	12,10	3,3	0,00	7,8
2016-05-21 15:00	327	33	86	1,6	17,73	9,62	30,0	1010,51	6,88	9,62	17,39	12,20	1,8	0,00	7,8
2016-05-21 15:30	328	33	88	0,0	17,73	9,52	30,0	1010,51	7,13	9,52	17,39	12,26	2,0	0,00	7,8
2016-05-21 16:00	351	33	79	2,0	17,73	10,32	30,0	1010,51	6,28	10,32	17,39	12,38	3,7	0,00	7,8
2016-05-21 16:30	312	33	74	0,0	17,73	9,92	30,0	1010,51	4,91	9,92	17,39	11,63	4,1	0,00	7,8
2016-05-21 17:00	342	33	75	2,0	17,73	10,32	30,0	1010,51	5,50	10,32	17,39	12,10	3,1	0,00	7,8
2016-05-21 17:30	346	33	73	0,0	17,83	10,72	30,0	1010,51	5,48	10,72	17,49	12,36	3,5	0,00	7,8
2016-05-21 18:00	346	33	76	0,0	17,73	10,92	30,0	1010,51	6,27	10,92	17,39	12,77	2,0	0,00	7,8
2016-05-21 18:30	351	33	73	1,6	17,73	11,22	30,0	1010,51	5,96	11,22	17,39	12,86	2,4	0,00	7,8
2016-05-21 19:00	345	33	69	0,0	17,83	11,42	30,0	1010,51	5,30	11,42	17,49	12,80	2,4	0,00	7,8
2016-05-21 19:30	77	33	64	0,0	17,93	12,02	30,0	1010,51	4,74	12,02	17,59	13,09	1,6	0,00	7,8
2016-05-21 20:00	86	33	61	0,0	17,93	12,52	30,0	1010,51	4,49	12,52	17,59	13,41	2,0	0,00	7,8
2016-05-21 20:30	67	33	62	0,0	17,93	12,02	30,0	1010,51	4,26	12,02	17,59	12,97	1,6	0,00	7,8
2016-05-21 21:00	77	33	64	0,0	17,93	11,22	30,0	1010,51	3,98	11,22	17,59	12,29	1,2	0,00	7,8
2016-05-21 21:30	75	33	71	0,0	17,93	10,32	30,0	1010,51	4,68	10,32	17,59	11,83	0,0	0,00	7,8
2016-05-21 22:00	71	33	77	0,0	17,83	9,12	30,0	1010,51	4,73	9,12	17,49	11,04	1,2	0,00	7,8
2016-05-21 22:30	78	33	84	0,0	17,73	8,42	30,0	1010,51	5,35	8,42	17,39	10,85	1,2	0,00	7,8
2016-05-21 23:00	77	33	85	0,0	17,73	7,32	30,0	1010,51	4,45	7,32	17,39	9,82	1,2	0,00	7,8
2016-05-21 23:30	77	33	89	0,0	17,63	7,12	30,0	1010,51	4,94	7,12	17,29	9,93	1,2	0,00	7,8
2016-05-22 00:00	82	33	90	0,0	17,63	6,62	30,0	1010,51	4,61	6,62	17,29	9,51	1,2	0,00	0,0
2016-05-22 00:30	85	33	93	0,0	17,53	6,42	30,0	1010,51	4,90	6,42	17,19	9,56	1,2	0,00	0,0
2016-05-22 01:00	82	34	95	0,0	17,53	6,62	30,0	1010,51	5,41	6,62	17,23	9,92	1,4	0,00	0,0
2016-05-22 01:30	86	34	95	0,0	17,53	6,42	30,0	1010,51	5,22	6,42	17,23	9,72	1,4	0,00	0,0

Datum	Vindrikt °	Fukt inne Rh%	Fukt ute Rh%	Vindhast m/s	Temp in °C	Temp ute °C	Nb. Mån mm	Tryck Mbar	Daggp °C	Kyleffekt °C	Vix inne °C	Vix ute °C	Vindby m/s	Korr lufttryck	Nederb./dygn mm
2016-05-22 02:00	81	34	95	0,0	17,43	6,12	30,0	1010,51	4,92	6,12	17,13	9,42	1,6	0,00	0,0
2016-05-22 02:30	93	34	97	0,0	17,43	5,92	30,0	1010,51	5,03	5,92	17,13	9,39	1,6	0,00	0,0
2016-05-22 03:00	88	34	96	0,0	17,43	6,02	30,0	1010,51	4,97	6,02	17,13	9,41	1,6	0,00	0,0
2016-05-22 03:30	91	34	96	1,2	17,43	6,12	30,0	1010,51	5,07	6,12	17,13	9,51	1,6	0,00	0,0
2016-05-22 04:00	80	34	96	0,0	17,43	6,22	30,0	1009,51	5,17	6,22	17,13	9,61	2,0	0,00	0,0
2016-05-22 04:30	84	34	93	0,0	17,43	6,12	30,0	1009,51	4,60	6,12	17,13	9,26	1,8	0,00	0,0
2016-05-22 05:00	85	34	93	0,0	17,33	5,82	30,0	1009,51	4,31	5,82	17,03	8,96	1,4	0,00	0,0
2016-05-22 05:30	79	34	90	0,0	17,33	6,82	30,0	1009,51	4,81	6,82	17,03	9,71	2,0	0,00	0,0
2016-05-22 06:00	100	34	85	1,2	17,33	7,92	30,0	1009,51	5,04	7,92	17,03	10,42	2,2	0,00	0,0
2016-05-22 06:30	94	34	83	1,4	17,43	8,22	30,0	1009,51	4,98	8,22	17,13	10,57	2,8	0,00	0,0
2016-05-22 07:00	88	33	84	1,4	17,53	8,92	30,0	1009,51	5,84	8,92	17,19	11,35	3,1	0,00	0,0
2016-05-22 07:30	100	33	83	2,2	17,73	9,82	30,0	1009,51	6,54	9,82	17,39	12,17	3,9	0,00	0,0
2016-05-22 08:00	118	33	79	2,0	17,83	10,72	30,0	1009,51	6,67	10,72	17,49	12,78	5,2	0,00	0,0
2016-05-22 08:30	129	33	74	4,1	17,83	11,32	30,0	1009,51	6,26	6,91	17,49	13,03	5,2	0,00	0,0
2016-05-22 09:00	124	33	73	4,3	17,83	12,52	30,0	1009,51	7,20	8,36	17,49	14,17	6,6	0,00	0,0
2016-05-22 09:30	157	33	69	2,8	17,83	13,02	30,0	1009,51	6,82	11,19	17,49	14,40	6,2	0,00	0,0
2016-05-22 10:00	62	33	68	3,5	17,73	13,12	30,0	1009,51	6,70	10,56	17,39	14,44	7,3	0,00	0,0
2016-05-22 10:30	140	33	65	4,1	17,73	13,53	30,0	1009,51	6,39	9,56	17,39	14,65	7,3	0,00	0,0
2016-05-22 11:00	109	33	65	3,0	17,73	13,53	30,0	1009,51	6,39	11,73	17,39	14,65	8,1	0,00	0,0
2016-05-22 11:30	126	33	62	5,0	17,73	13,93	30,0	1009,51	6,05	8,99	17,39	14,87	8,1	0,00	0,0
2016-05-22 12:00	143	33	65	5,4	17,73	13,23	30,0	1009,51	6,10	7,71	17,39	14,35	8,1	0,00	0,0
2016-05-22 12:30	116	33	67	4,7	17,73	13,83	30,0	1009,51	7,13	9,25	17,39	15,08	6,9	0,00	0,0
2016-05-22 13:00	112	33	65	3,7	17,83	14,93	30,0	1009,51	7,71	11,92	17,49	16,05	8,7	0,00	0,0
2016-05-22 13:30	128	33	60	4,7	17,93	15,33	30,0	1009,51	6,86	11,11	17,59	16,16	8,3	0,00	0,0
2016-05-22 14:00	129	33	61	5,2	17,93	15,13	30,0	1009,51	6,92	10,50	17,59	16,01	8,9	0,00	0,0
2016-05-22 14:30	166	33	64	3,1	17,93	14,63	30,0	1009,51	7,19	12,94	17,59	15,69	7,1	0,00	0,0
2016-05-22 15:00	131	33	63	5,6	17,93	15,03	30,0	1009,51	7,33	10,01	17,59	16,03	7,7	0,00	0,0
2016-05-22 15:30	132	33	60	4,7	17,93	15,83	30,0	1009,51	7,33	11,73	17,59	16,66	7,3	0,00	0,0
2016-05-22 16:00	172	34	61	5,8	17,93	15,83	30,0	1009,51	7,58	11,04	17,63	16,72	6,8	0,00	0,0
2016-05-22 16:30	130	34	63	4,7	17,93	15,43	30,0	1009,51	7,70	11,23	17,63	16,43	8,3	0,00	0,0
2016-05-22 17:00	156	34	67	2,0	17,83	14,83	30,0	1009,51	8,08	14,83	17,53	16,08	8,1	0,00	0,0
2016-05-22 17:30	106	34	69	4,3	17,83	14,73	30,0	1009,51	8,44	11,01	17,53	16,10	5,8	0,00	0,0
2016-05-22 18:00	152	34	71	3,3	17,83	14,53	30,0	1009,51	8,69	12,14	17,53	16,03	8,9	0,00	0,0
2016-05-22 18:30	123	34	74	3,3	17,83	14,33	30,0	1009,51	9,14	11,91	17,53	16,03	6,8	0,00	0,0
2016-05-22 19:00	133	34	75	3,7	17,73	14,03	30,0	1009,51	9,06	10,87	17,43	15,80	5,4	0,00	0,0
2016-05-22 19:30	125	34	75	5,6	17,73	14,03	30,0	1009,51	9,06	8,73	17,43	15,80	5,6	0,00	0,0
2016-05-22 20:00	138	34	76	2,8	17,73	13,83	30,0	1009,51	9,07	12,06	17,43	15,67	6,0	0,00	0,0
2016-05-22 20:30	133	34	80	3,1	17,73	13,63	30,0	1009,51	9,67	11,84	17,43	15,76	6,0	0,00	0,0
2016-05-22 21:00	89	34	88	3,0	17,73	12,82	30,0	1009,51	10,37	10,97	17,43	15,56	5,0	0,00	0,0
2016-05-22 21:30	102	34	93	1,8	17,73	12,12	30,0	1009,51	10,53	12,12	17,43	15,26	4,3	0,00	0,0
2016-05-22 22:00	161	34	97	3,0	17,73	11,82	31,8	1009,51	10,89	9,88	17,43	15,29	4,3	1,80	1,8
2016-05-22 22:30	84	34	99	2,0	17,73	11,62	33,6	1009,51	11,01	11,62	17,43	15,27	5,0	3,60	3,6
2016-05-22 23:00	116	34	100	3,1	17,73	11,52	34,8	1009,51	11,07	9,55	17,43	15,25	4,9	3,00	4,8
2016-05-22 23:30	103	34	100	2,0	17,73	11,52	34,8	1009,51	11,07	11,52	17,43	15,25	5,0	1,20	4,8
2016-05-23 00:00	137	34	100	3,3	17,73	11,42	34,8	1009,51	10,97	8,64	17,43	15,15	5,2	0,00	0,0
2016-05-23 00:30	135	34	100	4,7	17,73	11,52	34,8	1009,51	11,07	6,40	17,43	15,25	4,7	0,00	0,0

Datum	Vindrikt °	Fukt inne Rh%	Fukt ute Rh%	Vindhast m/s	Temp in °C	Temp ute °C	Nb. Mån mm	Tryck Mbar	Daggp °C	Kyleffekt °C	Vix inne °C	Vix ute °C	Vindby m/s	Korr lufttryck	Nederb./dygn mm
2016-05-23 01:00	113	34	100	3,7	17,73	11,52	36,0	1009,51	11,07	7,95	17,43	15,25	4,9	1,20	1,2
2016-05-23 01:30	102	34	100	3,3	17,73	11,62	36,0	1009,51	11,16	8,86	17,43	15,35	5,0	1,20	1,2
2016-05-23 02:00	152	34	100	3,9	17,73	11,72	36,0	1008,51	11,26	8,18	17,43	15,45	6,2	0,00	1,2
2016-05-23 02:30	128	34	100	3,5	17,63	11,72	36,0	1009,51	11,26	8,98	17,33	15,45	6,2	0,00	1,2
2016-05-23 03:00	135	34	100	3,5	17,63	11,72	36,0	1009,51	11,26	8,98	17,33	15,45	5,8	0,00	1,2
2016-05-23 03:30	127	34	100	3,1	17,63	11,72	36,0	1008,51	11,26	9,77	17,33	15,45	5,6	0,00	1,2
2016-05-23 04:00	124	34	100	4,9	17,63	11,72	36,0	1009,51	11,26	6,64	17,33	15,45	6,0	0,00	1,2
2016-05-23 04:30	125	34	100	3,3	17,63	11,82	36,0	1009,51	11,36	9,09	17,33	15,55	6,0	0,00	1,2
2016-05-23 05:00	117	34	100	4,3	17,63	11,92	36,0	1009,51	11,46	7,63	17,33	15,65	5,0	0,00	1,2
2016-05-23 05:30	138	34	100	2,8	17,63	12,12	37,2	1009,51	11,66	10,20	17,33	15,85	5,6	1,20	2,4
2016-05-23 06:00	150	34	100	3,7	17,63	12,12	38,4	1009,51	11,66	8,65	17,33	15,85	5,4	2,40	3,6
2016-05-23 06:30	111	34	100	3,3	17,63	12,12	41,4	1009,51	11,66	9,43	17,33	15,85	5,0	4,20	6,6
2016-05-23 07:00	109	34	100	5,0	17,73	12,22	42,0	1009,51	11,76	6,85	17,43	15,95	5,8	3,60	7,2
2016-05-23 07:30	155	34	100	3,7	17,93	12,22	43,2	1009,51	11,76	8,77	17,63	15,95	5,6	1,80	8,4
2016-05-23 08:00	130	34	100	2,8	17,93	12,12	44,4	1009,51	11,66	10,20	17,63	15,85	6,2	2,40	9,6
2016-05-23 08:30	128	34	100	3,0	18,03	12,12	45,6	1009,51	11,66	10,20	17,73	15,85	5,6	2,40	10,8
2016-05-23 09:00	126	34	100	2,4	18,03	12,32	46,8	1009,51	11,86	11,19	17,73	16,05	4,5	2,40	12,0
2016-05-23 09:30	118	34	100	2,2	18,03	12,52	46,8	1009,51	12,06	12,52	17,73	16,25	3,9	1,20	12,0
2016-05-23 10:00	137	34	100	3,5	18,03	12,72	46,8	1009,51	12,26	10,11	17,73	16,45	3,7	0,00	12,0
2016-05-23 10:30	118	34	100	1,8	18,03	13,02	46,8	1009,51	12,56	13,02	17,73	16,75	5,4	0,00	12,0
2016-05-23 11:00	119	34	100	2,6	18,03	12,92	48,0	1010,51	12,46	11,82	17,73	16,65	5,4	1,20	13,2
2016-05-23 11:30	131	34	100	2,2	18,03	13,02	51,0	1010,51	12,56	13,02	17,73	16,75	3,9	4,20	16,2
2016-05-23 12:00	130	35	100	1,6	18,03	13,43	52,2	1010,51	12,96	13,43	17,77	17,15	3,9	4,20	17,4
2016-05-23 12:30	124	35	100	0,0	18,03	13,63	54,6	1010,51	13,16	13,63	17,77	17,36	2,8	3,60	19,8
2016-05-23 13:00	315	35	100	1,6	18,03	12,92	57,0	1010,51	12,46	12,92	17,77	16,65	2,2	4,80	22,2
2016-05-23 13:30	344	35	100	2,8	18,03	11,52	59,4	1010,51	11,07	9,55	17,77	15,25	3,7	4,80	24,6
2016-05-23 14:00	351	35	100	2,2	18,03	10,62	62,4	1010,51	10,17	10,62	17,77	14,35	4,5	5,40	27,6
2016-05-23 14:30	309	35	100	2,0	18,03	10,02	62,4	1010,51	9,57	10,02	17,77	13,75	5,4	3,00	27,6
2016-05-23 15:00	351	35	100	1,8	17,93	9,82	64,2	1010,51	9,37	9,82	17,67	13,55	4,7	1,80	29,4
2016-05-23 15:30	336	35	100	1,6	17,93	9,62	64,2	1011,51	9,17	9,62	17,67	13,35	5,2	1,80	29,4
2016-05-23 16:00	308	35	100	1,4	17,93	9,72	64,2	1011,51	9,27	9,72	17,67	13,45	4,9	0,00	29,4
2016-05-23 16:30	290	35	100	2,6	17,93	9,92	64,2	1011,51	9,47	8,66	17,67	13,65	3,5	0,00	29,4
2016-05-23 17:00	330	35	100	1,6	17,93	9,92	64,2	1011,51	9,47	9,92	17,67	13,65	3,5	0,00	29,4
2016-05-23 17:30	324	35	99	1,8	17,93	9,92	65,4	1012,51	9,32	9,92	17,67	13,57	3,9	1,20	30,6
2016-05-23 18:00	338	35	98	3,1	17,93	9,72	65,4	1012,51	8,96	7,58	17,67	13,28	3,7	1,20	30,6
2016-05-23 18:30	340	35	98	0,0	17,93	9,62	65,4	1012,51	8,86	9,62	17,67	13,18	4,1	0,00	30,6
2016-05-23 19:00	333	35	97	1,8	17,93	9,22	66,0	1012,51	8,31	9,22	17,67	12,69	5,4	0,60	31,2
2016-05-23 19:30	325	35	98	1,4	17,83	9,02	66,0	1013,51	8,26	9,02	17,57	12,58	4,9	0,60	31,2
2016-05-23 20:00	325	35	99	1,4	17,83	9,12	66,0	1013,51	8,52	9,12	17,57	12,76	4,3	0,00	31,2
2016-05-23 20:30	263	35	100	1,4	17,83	8,72	66,0	1013,51	8,27	8,72	17,57	12,45	2,2	0,00	31,2
2016-05-23 21:00	310	35	100	2,2	17,73	8,22	66,0	1014,51	7,77	8,22	17,47	11,95	2,8	0,00	31,2
2016-05-23 21:30	313	35	100	1,6	17,73	7,92	66,0	1014,51	7,47	7,92	17,47	11,65	3,0	0,00	31,2
2016-05-23 22:00	304	35	100	1,8	17,73	7,72	66,0	1014,51	7,28	7,72	17,47	11,45	3,1	0,00	31,2
2016-05-23 22:30	339	35	100	1,8	17,63	7,52	66,0	1015,51	7,08	7,52	17,37	11,25	3,0	0,00	31,2
2016-05-23 23:00	299	35	100	0,0	17,63	7,12	66,0	1015,51	6,68	7,12	17,37	10,85	3,1	0,00	31,2
2016-05-23 23:30	266	35	100	1,4	17,63	6,92	67,2	1015,51	6,48	6,92	17,37	10,65	2,4	1,20	32,4

Datum	Vindrikt °	Fukt inne Rh%	Fukt ute Rh%	Vindhast m/s	Temp in °C	Temp ute °C	Nb. Mån mm	Tryck Mbar	Daggp °C	Kyleffekt °C	Vix inne °C	Vix ute °C	Vindby m/s	Korr lufttryck	Nederb./dygn mm
2016-05-24 00:00	305	35	100	0,0	17,63	6,52	67,2	1016,51	6,08	6,52	17,37	10,25	2,4	1,20	0,0
2016-05-24 00:30	299	34	100	0,0	17,63	6,32	67,2	1016,51	5,88	6,32	17,33	10,05	2,4	0,00	0,0
2016-05-24 01:00	334	34	100	2,0	17,53	5,92	67,2	1016,51	5,48	5,92	17,23	9,65	3,3	0,00	0,0
2016-05-24 01:30	273	35	100	1,2	17,53	5,72	67,2	1016,51	5,28	5,72	17,27	9,45	2,6	0,00	0,0
2016-05-24 02:00	307	35	100	1,2	17,43	5,52	67,2	1017,52	5,08	5,52	17,17	9,25	2,8	0,00	0,0
2016-05-24 02:30	272	35	100	0,0	17,43	5,42	67,2	1017,52	4,98	5,42	17,17	9,15	2,0	0,00	0,0
2016-05-24 03:00	303	35	100	0,0	17,43	5,12	67,2	1017,52	4,68	5,12	17,17	8,85	2,6	0,00	0,0
2016-05-24 03:30	296	35	100	1,2	17,43	4,92	67,2	1017,52	4,48	4,92	17,17	8,65	2,2	0,00	0,0
2016-05-24 04:00	315	35	99	1,6	17,33	4,62	67,2	1018,52	4,04	4,62	17,07	8,26	2,6	0,00	0,0
2016-05-24 04:30	273	35	97	1,4	17,33	4,52	67,2	1018,52	3,64	4,52	17,07	7,99	2,8	0,00	0,0
2016-05-24 05:00	324	35	98	1,8	17,33	4,42	67,2	1018,52	3,69	4,42	17,07	7,97	1,8	0,00	0,0
2016-05-24 05:30	290	35	98	0,0	17,33	4,52	67,2	1018,52	3,79	4,52	17,07	8,07	2,6	0,00	0,0
2016-05-24 06:00	311	35	96	1,2	17,23	4,32	67,2	1018,52	3,29	4,32	16,97	7,70	2,8	0,00	0,0
2016-05-24 06:30	301	35	96	1,2	17,33	4,72	67,2	1019,52	3,68	4,72	17,07	8,10	2,6	0,00	0,0
2016-05-24 07:00	314	35	94	0,0	17,53	5,02	67,2	1019,52	3,67	5,02	17,27	8,24	3,0	0,00	0,0
2016-05-24 07:30	297	34	87	1,6	17,73	5,12	67,2	1019,52	2,64	5,12	17,43	7,77	4,5	0,00	0,0
2016-05-24 08:00	283	34	81	1,4	17,83	5,82	67,2	1019,52	2,28	5,82	17,53	8,02	3,1	0,00	0,0
2016-05-24 08:30	330	34	82	1,8	17,83	6,02	67,2	1019,52	2,66	6,02	17,53	8,30	3,7	0,00	0,0
2016-05-24 09:00	275	34	86	2,0	17,83	6,32	67,2	1019,52	3,65	6,32	17,53	8,90	2,6	0,00	0,0
2016-05-24 09:30	289	34	81	1,4	17,73	6,82	67,2	1019,52	3,25	6,82	17,43	9,02	3,5	0,00	0,0
2016-05-24 10:00	271	34	82	1,2	17,73	7,12	67,2	1020,52	3,73	7,12	17,43	9,40	2,4	0,00	0,0
2016-05-24 10:30	315	34	75	1,2	17,73	7,32	67,2	1020,52	2,61	7,32	17,43	9,10	4,7	0,00	0,0
2016-05-24 11:00	275	34	70	2,2	17,73	8,92	67,2	1020,52	3,13	8,92	17,43	10,36	3,5	0,00	0,0
2016-05-24 11:30	351	34	65	3,5	17,73	9,22	67,2	1020,52	2,32	6,15	17,43	10,35	4,7	0,00	0,0
2016-05-24 12:00	311	34	66	1,4	17,73	8,82	67,2	1020,52	2,17	8,82	17,43	10,01	6,9	0,00	0,0
2016-05-24 12:30	313	34	68	2,2	17,73	8,92	67,2	1020,52	2,70	8,92	17,43	10,24	6,0	0,00	0,0
2016-05-24 13:00	325	34	68	2,2	17,73	8,92	67,2	1020,52	2,70	8,92	17,43	10,24	5,4	0,00	0,0
2016-05-24 13:30	330	34	67	4,1	17,73	8,72	67,2	1020,52	2,29	3,78	17,43	9,97	6,6	0,00	0,0
2016-05-24 14:00	351	34	68	3,9	17,73	9,22	67,2	1020,52	2,99	5,27	17,43	10,54	4,9	0,00	0,0
2016-05-24 14:30	4	34	64	3,0	17,73	9,42	67,2	1020,52	2,28	7,25	17,43	10,49	4,7	0,00	0,0
2016-05-24 15:00	224	34	64	3,5	17,73	9,32	67,2	1020,52	2,19	6,26	17,43	10,39	6,6	0,00	0,0
2016-05-24 15:30	322	34	62	2,2	17,63	9,62	67,2	1020,52	2,00	9,62	17,33	10,57	5,8	0,00	0,0
2016-05-24 16:00	351	34	63	2,0	17,63	9,52	67,2	1020,52	2,14	9,52	17,33	10,53	6,0	0,00	0,0
2016-05-24 16:30	337	34	65	4,5	17,63	9,42	67,2	1020,52	2,51	3,79	17,33	10,55	5,9	0,00	0,0
2016-05-24 17:00	334	34	70	3,7	17,63	9,42	67,2	1020,52	3,61	5,50	17,33	10,87	6,2	0,00	0,0
2016-05-24 17:30	356	34	69	3,0	17,63	9,12	67,2	1020,52	3,11	6,93	17,33	10,50	6,4	0,00	0,0
2016-05-24 18:00	345	34	69	3,1	17,63	8,92	67,2	1020,52	2,92	6,71	17,33	10,30	4,9	0,00	0,0
2016-05-24 18:30	322	34	72	1,2	17,63	8,82	67,2	1020,52	3,45	8,82	17,33	10,40	5,0	0,00	0,0
2016-05-24 19:00	299	34	71	1,8	17,63	8,72	67,2	1020,52	3,15	8,72	17,33	10,23	6,2	0,00	0,0
2016-05-24 19:30	294	34	73	2,2	17,63	8,52	67,2	1020,52	3,36	8,52	17,33	10,16	3,9	0,00	0,0
2016-05-24 20:00	315	34	75	3,5	17,63	8,22	67,2	1020,52	3,48	5,02	17,33	10,00	5,6	0,00	0,0
2016-05-24 20:30	351	34	77	2,4	17,63	8,22	67,2	1021,52	3,86	6,86	17,33	10,14	4,3	0,00	0,0
2016-05-24 21:00	335	34	71	1,8	17,63	8,12	67,2	1021,52	2,57	8,12	17,33	9,63	5,8	0,00	0,0
2016-05-24 21:30	344	34	74	2,8	17,63	7,82	67,2	1021,52	2,89	5,51	17,33	9,53	4,9	0,00	0,0
2016-05-24 22:00	334	34	74	2,8	17,63	7,42	67,2	1021,52	2,51	5,07	17,33	9,13	6,2	0,00	0,0
2016-05-24 22:30	297	34	78	2,2	17,53	6,92	67,2	1021,52	2,80	6,92	17,23	8,91	4,5	0,00	0,0

Datum	Vindrikt °	Fukt inne Rh%	Fukt ute Rh%	Vindhast m/s	Temp in °C	Temp ute °C	Nb. Mån mm	Tryck Mbar	Dagpp °C	Kyleffekt °C	Vix inne °C	Vix ute °C	Vindby m/s	Korr lufttryck	Nederb./dygn mm
2016-05-24 23:00	351	35	79	1,8	17,53	6,42	67,2	1021,52	2,50	6,42	17,27	8,48	5,2	0,00	0,0
2016-05-24 23:30	338	35	78	1,2	17,53	5,72	67,2	1021,52	1,64	5,72	17,27	7,71	3,0	0,00	0,0
2016-05-25 00:00	356	34	80	1,6	17,43	5,02	67,2	1022,52	1,32	5,02	17,13	7,15	3,0	0,00	0,0
2016-05-25 00:30	351	34	83	0,0	17,43	4,72	67,2	1022,52	1,56	4,72	17,13	7,07	3,0	0,00	0,0
2016-05-25 01:00	296	34	85	1,4	17,33	4,62	67,2	1022,52	1,81	4,62	17,03	7,12	2,2	0,00	0,0
2016-05-25 01:30	321	34	86	0,0	17,33	4,32	67,2	1022,52	1,69	4,32	17,03	6,90	2,4	0,00	0,0
2016-05-25 02:00	351	34	87	0,0	17,23	4,32	68,4	1022,52	1,85	4,32	16,93	6,97	2,4	1,20	1,2
2016-05-25 02:30	351	34	88	1,2	17,23	3,62	68,4	1022,52	1,33	3,62	16,93	6,35	2,8	1,20	1,2
2016-05-25 03:00	356	34	91	0,0	17,23	3,42	68,4	1022,52	1,62	3,42	16,93	6,39	2,6	0,00	1,2
2016-05-25 03:30	327	34	91	1,4	17,23	3,52	68,4	1022,52	1,72	3,52	16,93	6,49	2,6	0,00	1,2
2016-05-25 04:00	356	34	91	1,6	17,13	3,72	68,4	1022,52	1,92	3,72	16,83	6,69	3,1	0,00	1,2
2016-05-25 04:30	351	34	89	2,2	17,13	4,02	68,4	1022,52	1,89	4,02	16,83	6,83	5,0	0,00	1,2
2016-05-25 05:00	356	34	88	3,0	17,13	4,22	68,4	1022,52	1,92	1,57	16,83	6,95	5,0	0,00	1,2
2016-05-25 05:30	339	34	85	0,0	17,13	4,42	68,4	1022,52	1,62	4,42	16,83	6,92	4,9	0,00	1,2
2016-05-25 06:00	351	34	82	2,8	17,13	4,72	68,4	1022,52	1,39	2,12	16,83	7,00	5,0	0,00	1,2
2016-05-25 06:30	308	34	77	3,0	17,13	5,12	68,4	1022,52	0,87	2,56	16,83	7,03	5,2	0,00	1,2
2016-05-25 07:00	346	34	71	5,6	17,33	6,02	68,4	1022,52	0,56	-1,50	17,03	7,53	6,8	0,00	1,2
2016-05-25 07:30	337	34	67	4,3	17,63	6,62	68,4	1022,52	0,30	1,25	17,33	7,87	6,0	0,00	1,2
2016-05-25 08:00	296	34	65	1,4	17,73	7,22	68,4	1022,52	0,43	7,22	17,43	8,35	6,2	0,00	1,2
2016-05-25 08:30	337	34	60	5,0	17,73	7,22	68,4	1022,52	-0,73	0,55	17,43	8,05	6,6	0,00	1,2
2016-05-25 09:00	351	34	59	3,3	17,73	7,42	68,4	1022,52	-0,79	4,12	17,43	8,19	7,7	0,00	1,2
2016-05-25 09:30	287	34	60	2,4	17,63	8,02	68,4	1022,52	0,02	6,65	17,33	8,85	7,1	0,00	1,2
2016-05-25 10:00	356	34	58	3,1	17,63	7,72	68,4	1022,52	-0,75	5,40	17,33	8,44	7,1	0,00	1,2
2016-05-25 10:30	6	34	56	3,0	17,53	8,02	68,4	1022,52	-0,98	5,72	17,23	8,63	7,1	0,00	1,2
2016-05-25 11:00	274	34	54	1,8	17,53	8,62	68,4	1022,52	-0,95	8,62	17,23	9,12	5,4	0,00	1,2
2016-05-25 11:30	351	34	55	2,6	17,53	9,12	68,4	1022,52	-0,22	7,81	17,23	9,67	6,2	0,00	1,2
2016-05-25 12:00	341	34	56	3,3	17,53	9,22	68,4	1022,52	0,14	6,15	17,23	9,83	7,3	0,00	1,2
2016-05-25 12:30	253	34	54	1,8	17,53	9,92	68,4	1021,52	0,26	9,92	17,23	10,42	8,7	0,00	1,2
2016-05-25 13:00	299	34	50	2,2	17,53	10,42	68,4	1021,52	-0,41	10,42	17,23	10,72	6,8	0,00	1,2
2016-05-25 13:30	3	34	49	2,6	17,53	10,52	68,4	1021,52	-0,61	9,29	17,23	10,77	9,2	0,00	1,2
2016-05-25 14:00	351	34	49	1,2	17,53	10,82	68,4	1021,52	-0,34	10,82	17,23	11,07	6,2	0,00	1,2
2016-05-25 14:30	356	34	49	4,1	17,53	10,92	68,4	1021,52	-0,25	6,43	17,23	11,17	6,6	0,00	1,2
2016-05-25 15:00	331	34	47	3,1	17,53	11,32	68,4	1021,52	-0,49	9,33	17,23	11,47	6,9	0,00	1,2
2016-05-25 15:30	356	34	45	1,8	17,53	11,92	68,4	1021,52	-0,59	11,92	17,23	11,98	6,2	0,00	1,2
2016-05-25 16:00	337	34	47	3,3	17,63	11,32	68,4	1021,52	-0,49	8,52	17,33	11,47	7,1	0,00	1,2
2016-05-25 16:30	330	34	46	3,0	17,63	10,92	68,4	1021,52	-1,17	8,89	17,33	11,02	7,1	0,00	1,2
2016-05-25 17:00	351	34	46	3,7	17,63	11,02	68,4	1021,52	-1,08	7,37	17,33	11,12	6,6	0,00	1,2
2016-05-25 17:30	340	34	46	5,2	17,73	11,42	68,4	1020,52	-0,72	5,84	17,43	11,52	6,4	0,00	1,2
2016-05-25 18:00	347	34	47	4,1	17,73	10,72	68,4	1020,52	-1,04	6,19	17,43	10,87	6,6	0,00	1,2
2016-05-25 18:30	293	34	47	1,6	17,73	11,32	68,4	1020,52	-0,49	11,32	17,43	11,47	7,3	0,00	1,2
2016-05-25 19:00	356	34	47	1,8	17,93	10,92	68,4	1020,52	-0,86	10,92	17,63	11,07	8,3	0,00	1,2
2016-05-25 19:30	14	34	47	3,1	18,03	10,82	68,4	1020,52	-0,95	8,78	17,73	10,97	7,7	0,00	1,2
2016-05-25 20:00	351	34	49	5,8	18,03	10,52	68,4	1020,52	-0,61	4,26	17,73	10,77	7,5	0,00	1,2
2016-05-25 20:30	327	34	50	3,9	17,93	10,02	68,4	1020,52	-0,78	6,20	17,63	10,31	6,9	0,00	1,2
2016-05-25 21:00	341	34	53	3,0	17,93	9,12	68,4	1020,52	-0,76	6,93	17,63	9,57	6,9	0,00	1,2
2016-05-25 21:30	291	34	56	2,6	17,93	8,32	68,4	1020,52	-0,70	6,97	17,63	8,93	7,5	0,00	1,2

Datum	Vindrikt °	Fukt inne Rh%	Fukt ute Rh%	Vindhast m/s	Temp in °C	Temp ute °C	Nb. Mån mm	Tryck Mbar	Daggp °C	Kyleffekt °C	Vix inne °C	Vix ute °C	Vindby m/s	Korr lufttryck	Nederb./dygn mm
2016-05-25 22:00	351	34	59	2,4	17,83	7,72	68,4	1021,52	-0,51	6,34	17,53	8,49	5,2	0,00	1,2
2016-05-25 22:30	4	34	61	3,0	17,73	7,02	68,4	1021,52	-0,68	4,63	17,43	7,91	5,6	0,00	1,2
2016-05-25 23:00	351	34	64	4,3	17,73	6,42	68,4	1021,52	-0,55	1,01	17,43	7,49	5,6	0,00	1,2
2016-05-25 23:30	351	34	66	3,7	17,63	5,92	68,4	1021,52	-0,59	1,42	17,33	7,11	5,4	0,00	1,2
2016-05-26 00:00	345	34	70	1,8	17,53	5,32	68,4	1021,52	-0,31	5,32	17,23	6,76	5,0	0,00	0,0
2016-05-26 00:30	351	34	72	3,1	17,53	4,92	68,4	1021,52	-0,29	2,34	17,23	6,49	5,2	0,00	0,0
2016-05-26 01:00	347	34	73	3,5	17,43	4,72	68,4	1020,52	-0,29	1,07	17,13	6,36	5,4	0,00	0,0
2016-05-26 01:30	340	34	73	2,2	17,43	4,42	68,4	1020,52	-0,57	4,42	17,13	6,06	5,0	0,00	0,0
2016-05-26 02:00	338	34	73	2,6	17,33	4,22	68,4	1020,52	-0,77	2,64	17,03	5,86	5,2	0,00	0,0
2016-05-26 02:30	336	34	73	4,9	17,33	4,32	68,4	1020,52	-0,67	-2,53	17,03	5,96	5,0	0,00	0,0
2016-05-26 03:00	337	34	73	3,3	17,33	4,12	68,4	1020,52	-0,86	0,39	17,03	5,76	4,9	0,00	0,0
2016-05-26 03:30	351	34	74	3,3	17,23	4,02	68,4	1020,52	-0,76	0,28	16,93	5,73	5,6	0,00	0,0
2016-05-26 04:00	344	34	74	2,6	17,23	3,82	68,4	1020,52	-0,96	2,22	16,93	5,53	4,3	0,00	0,0
2016-05-26 04:30	341	34	73	3,3	17,23	4,02	68,4	1020,52	-0,96	0,28	16,93	5,66	4,3	0,00	0,0
2016-05-26 05:00	338	34	73	2,2	17,23	4,12	68,4	1020,52	-0,86	4,12	16,93	5,76	4,1	0,00	0,0
2016-05-26 05:30	345	34	70	2,4	17,23	4,82	68,4	1020,52	-0,79	3,27	16,93	6,26	3,9	0,00	0,0
2016-05-26 06:00	341	34	68	1,8	17,13	5,42	68,4	1020,52	-0,63	5,42	16,83	6,73	4,9	0,00	0,0
2016-05-26 06:30	345	34	64	3,3	17,23	6,32	68,4	1020,52	-0,65	2,87	16,93	7,39	5,0	0,00	0,0
2016-05-26 07:00	328	34	65	2,8	17,43	6,22	68,4	1020,52	-0,52	3,76	17,13	7,35	4,5	0,00	0,0
2016-05-26 07:30	347	34	63	3,5	17,73	6,92	68,4	1020,52	-0,31	3,55	17,43	7,93	5,0	0,00	0,0
2016-05-26 08:00	327	34	62	3,7	17,83	7,92	68,4	1020,52	0,40	3,75	17,53	8,87	6,0	0,00	0,0
2016-05-26 08:30	73	34	60	3,7	17,83	8,52	68,4	1020,52	0,49	4,45	17,53	9,35	6,6	0,00	0,0
2016-05-26 09:00	343	34	57	3,0	17,83	9,62	68,4	1019,52	0,77	7,47	17,53	10,28	6,4	0,00	0,0
2016-05-26 09:30	356	34	54	3,1	17,73	10,82	68,4	1019,52	1,09	8,78	17,43	11,32	6,8	0,00	0,0
2016-05-26 10:00	307	34	51	1,2	17,73	11,82	68,4	1019,52	1,17	11,82	17,43	12,17	6,6	0,00	0,0
2016-05-26 10:30	351	34	50	2,2	17,73	12,62	68,4	1019,52	1,61	12,62	17,43	12,92	5,8	0,00	0,0
2016-05-26 11:00	235	34	49	1,4	17,73	13,23	68,4	1019,52	1,86	13,23	17,43	13,47	7,1	0,00	0,0
2016-05-26 11:30	205	34	49	0,0	17,73	13,33	68,4	1019,52	1,95	13,33	17,43	13,57	7,1	0,00	0,0
2016-05-26 12:00	301	34	47	3,3	17,73	13,53	68,4	1019,52	1,51	11,01	17,43	13,67	5,4	0,00	0,0
2016-05-26 12:30	116	34	46	0,0	17,63	13,73	68,4	1019,52	1,37	13,73	17,33	13,82	5,0	0,00	0,0
2016-05-26 13:00	351	34	47	0,0	17,63	14,03	68,4	1019,52	1,96	14,03	17,33	14,17	4,3	0,00	0,0
2016-05-26 13:30	201	34	45	1,4	17,63	14,13	68,4	1019,52	1,40	14,13	17,33	14,18	5,4	0,00	0,0
2016-05-26 14:00	261	34	44	1,8	17,63	14,43	68,4	1019,52	1,34	14,43	17,33	14,43	4,5	0,00	0,0
2016-05-26 14:30	94	34	44	2,4	17,63	14,83	68,4	1019,52	1,70	13,83	17,33	14,83	4,3	0,00	0,0
2016-05-26 15:00	42	34	43	1,2	17,63	15,13	68,4	1019,52	1,62	15,13	17,33	15,09	4,5	0,00	0,0
2016-05-26 15:30	159	34	40	0,0	17,63	16,03	68,4	1019,52	1,34	16,03	17,33	15,86	3,7	0,00	0,0
2016-05-26 16:00	48	34	40	1,6	17,73	15,93	68,4	1019,52	1,25	15,93	17,43	15,76	5,0	0,00	0,0
2016-05-26 16:30	351	34	39	2,0	17,83	15,63	68,4	1019,52	0,61	15,63	17,53	15,41	4,1	0,00	0,0
2016-05-26 17:00	351	34	40	1,8	17,93	16,33	68,4	1019,52	1,61	16,33	17,63	16,16	4,3	0,00	0,0
2016-05-26 17:30	83	34	39	1,6	18,03	16,33	68,4	1019,52	1,23	16,33	17,73	16,11	4,1	0,00	0,0
2016-05-26 18:00	93	34	39	0,0	18,03	16,43	68,4	1019,52	1,32	16,43	17,73	16,21	3,0	0,00	0,0
2016-05-26 18:30	98	34	40	0,0	18,03	16,43	68,4	1019,52	1,70	16,43	17,73	16,26	2,4	0,00	0,0
2016-05-26 19:00	63	34	39	0,0	18,23	16,23	68,4	1019,52	1,14	16,23	17,93	16,01	2,4	0,00	0,0
2016-05-26 19:30	111	34	38	1,2	18,23	16,33	68,4	1019,52	0,84	16,33	17,93	16,07	3,7	0,00	0,0
2016-05-26 20:00	78	34	39	1,4	18,23	15,83	68,4	1019,52	0,78	15,83	17,93	15,61	3,7	0,00	0,0
2016-05-26 20:30	98	34	38	0,0	18,13	16,23	68,4	1019,52	0,75	16,23	17,83	15,97	3,9	0,00	0,0

Datum	Vindrikt	Fukt inne	Fukt ute	Vindhast	Temp in	Temp ute	Nb. Mån	Tryck	Daggp	Kyleffekt	Vix inne	Vix ute	Vindby	Korr lufttryck	Nederb./dygn
	°	Rh%	Rh%	m/s	°C	°C	mm	Mbar	°C	°C	°C	°C	m/s		mm
2016-05-26 21:00	243	34	39	0,0	18,13	15,73	68,4	1019,52	0,69	15,73	17,83	15,51	1,8	0,00	0,0
2016-05-26 21:30	236	34	40	0,0	18,13	15,13	68,4	1019,52	0,54	15,13	17,83	14,96	3,1	0,00	0,0
2016-05-26 22:00	155	34	42	0,0	18,03	14,23	68,4	1020,52	0,46	14,23	17,73	14,14	1,6	0,00	0,0
2016-05-26 22:30	139	34	46	0,0	18,03	13,12	68,4	1020,52	0,83	13,12	17,73	13,22	0,0	0,00	0,0
2016-05-26 23:00	138	34	50	0,0	17,93	11,52	68,4	1020,52	0,60	11,52	17,63	11,82	0,0	0,00	0,0
2016-05-26 23:30	340	34	51	0,0	17,93	10,92	68,4	1020,52	0,34	10,92	17,63	11,27	1,6	0,00	0,0
2016-05-27 00:00	313	34	54	0,0	17,93	10,32	68,4	1020,52	0,63	10,32	17,63	10,82	1,8	0,00	0,0
2016-05-27 00:30	186	34	56	0,0	17,83	9,62	68,4	1021,52	0,51	9,62	17,53	10,23	1,2	0,00	0,0
2016-05-27 01:00	107	34	59	0,0	17,83	8,82	68,4	1021,52	0,53	8,82	17,53	9,59	1,2	0,00	0,0
2016-05-27 01:30	76	34	56	1,2	17,83	9,12	68,4	1021,52	0,04	9,12	17,53	9,73	1,4	0,00	0,0
2016-05-27 02:00	67	34	56	0,0	17,73	9,02	68,4	1021,52	-0,05	9,02	17,43	9,63	1,6	0,00	0,0
2016-05-27 02:30	74	34	60	0,0	17,73	8,02	68,4	1021,52	0,02	8,02	17,43	8,85	1,4	0,00	0,0
2016-05-27 03:00	75	34	62	0,0	17,73	7,12	68,4	1021,52	-0,35	7,12	17,43	8,07	0,0	0,00	0,0
2016-05-27 03:30	79	34	62	0,0	17,73	7,42	68,4	1022,52	-0,07	7,42	17,43	8,37	0,0	0,00	0,0
2016-05-27 04:00	82	34	62	0,0	17,73	7,12	68,4	1022,52	-0,35	7,12	17,43	8,07	0,0	0,00	0,0
2016-05-27 04:30	25	34	60	0,0	17,63	7,52	68,4	1022,52	-0,45	7,52	17,33	8,35	1,4	0,00	0,0
2016-05-27 05:00	351	34	61	1,2	17,63	7,72	68,4	1022,52	-0,02	7,72	17,33	8,61	1,4	0,00	0,0
2016-05-27 05:30	351	34	60	1,2	17,63	8,42	68,4	1022,52	0,40	8,42	17,33	9,25	2,2	0,00	0,0
2016-05-27 06:00	351	34	55	0,0	17,63	9,62	68,4	1022,52	0,25	9,62	17,33	10,17	2,8	0,00	0,0
2016-05-27 06:30	356	34	53	0,0	17,63	10,42	68,4	1022,52	0,44	10,42	17,33	10,87	2,4	0,00	0,0
2016-05-27 07:00	202	34	51	0,0	17,73	11,12	68,4	1022,52	0,52	11,12	17,43	11,47	3,0	0,00	0,0
2016-05-27 07:30	338	34	49	0,0	17,73	11,72	68,4	1023,52	0,49	11,72	17,43	11,97	2,8	0,00	0,0
2016-05-27 08:00	60	34	49	0,0	17,83	12,32	68,4	1023,52	1,03	12,32	17,53	12,57	2,8	0,00	0,0
2016-05-27 08:30	78	34	47	1,2	17,83	13,12	68,4	1023,52	1,15	13,12	17,53	13,27	2,2	0,00	0,0
2016-05-27 09:00	112	34	46	1,4	17,93	13,53	68,4	1023,52	1,19	13,53	17,63	13,62	2,8	0,00	0,0
2016-05-27 09:30	96	34	42	1,2	17,93	14,23	68,4	1023,52	0,46	14,23	17,63	14,14	3,5	0,00	0,0
2016-05-27 10:00	83	34	42	0,0	17,93	14,43	68,4	1023,52	0,64	14,43	17,63	14,34	3,1	0,00	0,0
2016-05-27 10:30	104	34	42	1,8	17,83	15,13	68,4	1022,52	1,27	15,13	17,53	15,04	3,1	0,00	0,0
2016-05-27 11:00	123	34	41	2,0	17,83	15,13	68,4	1022,52	0,91	15,13	17,53	15,00	4,3	0,00	0,0
2016-05-27 11:30	104	34	42	1,6	17,83	15,23	68,4	1022,52	1,36	15,23	17,53	15,14	3,3	0,00	0,0
2016-05-27 12:00	95	34	40	1,6	17,83	15,83	68,4	1022,52	1,16	15,83	17,53	15,66	3,0	0,00	0,0
2016-05-27 12:30	73	34	39	1,2	17,83	16,03	68,4	1022,52	0,96	16,03	17,53	15,81	3,9	0,00	0,0
2016-05-27 13:00	356	34	39	2,2	17,83	16,63	68,4	1022,52	1,49	16,63	17,53	16,41	4,5	0,00	0,0
2016-05-27 13:30	120	34	38	3,9	17,83	16,73	68,4	1022,52	1,19	14,02	17,53	16,47	4,3	0,00	0,0
2016-05-27 14:00	73	34	38	2,2	17,83	17,63	68,4	1022,52	1,98	17,63	17,53	17,37	6,0	0,00	0,0
2016-05-27 14:30	105	34	37	1,2	17,93	17,83	68,4	1022,52	1,75	17,83	17,63	17,53	2,8	0,00	0,0
2016-05-27 15:00	77	34	36	0,0	17,93	17,83	68,4	1022,52	1,34	17,83	17,63	17,49	2,6	0,00	0,0
2016-05-27 15:30	97	34	37	1,4	18,03	18,13	68,4	1022,52	2,02	18,13	17,73	17,83	3,0	0,00	0,0
2016-05-27 16:00	85	34	36	1,4	18,13	18,33	68,4	1022,52	1,78	18,33	17,83	17,99	3,1	0,00	0,0
2016-05-27 16:30	82	34	36	0,0	18,23	18,43	68,4	1022,52	1,86	18,43	17,93	18,09	3,7	0,00	0,0
2016-05-27 17:00	86	34	36	2,2	18,33	18,33	68,4	1022,52	1,78	18,33	18,03	17,99	3,3	0,00	0,0
2016-05-27 17:30	86	34	36	0,0	18,43	18,13	68,4	1022,52	1,60	18,13	18,13	17,79	2,8	0,00	0,0
2016-05-27 18:00	76	34	36	1,4	18,43	18,03	68,4	1022,52	1,51	18,03	18,13	17,69	3,1	0,00	0,0
2016-05-27 18:30	84	34	36	0,0	18,53	18,03	68,4	1022,52	1,51	18,03	18,23	17,69	2,6	0,00	0,0
2016-05-27 19:00	87	34	36	1,6	18,63	18,43	68,4	1022,52	1,86	18,43	18,33	18,09	3,3	0,00	0,0
2016-05-27 19:30	81	34	37	0,0	18,53	17,53	68,4	1022,52	1,49	17,53	18,23	17,23	2,6	0,00	0,0

Datum	Vindrikt °	Fukt inne Rh%	Fukt ute Rh%	Vindhast m/s	Temp in °C	Temp ute °C	Nb. Mån mm	Tryck Mbar	Daggp °C	Kyleffekt °C	Vix inne °C	Vix ute °C	Vindby m/s	Korr lufttryck	Nederb./dygn mm
2016-05-27 20:00	96	34	38	1,4	18,43	17,43	68,4	1022,52	1,81	17,43	18,13	17,17	2,0	0,00	0,0
2016-05-27 20:30	82	34	39	1,6	18,43	17,13	68,4	1022,52	1,94	17,13	18,13	16,92	2,4	0,00	0,0
2016-05-27 21:00	87	34	41	0,0	18,43	16,13	68,4	1023,52	1,80	16,13	18,13	16,00	3,3	0,00	0,0
2016-05-27 21:30	88	34	44	0,0	18,43	15,43	68,4	1023,52	2,24	15,43	18,13	15,43	1,2	0,00	0,0
2016-05-27 22:00	97	34	48	0,0	18,33	14,53	68,4	1023,52	2,73	14,53	18,03	14,72	1,8	0,00	0,0
2016-05-27 22:30	94	34	51	2,0	18,23	12,92	68,4	1023,52	2,18	12,92	17,93	13,27	3,5	0,00	0,0
2016-05-27 23:00	99	34	51	1,8	18,23	11,52	68,4	1024,52	0,89	11,52	17,93	11,87	3,5	0,00	0,0
2016-05-27 23:30	93	34	52	0,0	18,23	10,92	68,4	1024,52	0,63	10,92	17,93	11,32	3,3	0,00	0,0
2016-05-28 00:00	81	34	57	1,2	18,13	10,32	68,4	1024,52	1,42	10,32	17,83	10,98	2,2	0,00	0,0
2016-05-28 00:30	88	34	59	0,0	18,13	10,42	68,4	1025,52	2,02	10,42	17,83	11,20	1,4	0,00	0,0
2016-05-28 01:00	86	34	59	0,0	18,03	10,52	68,4	1025,52	2,12	10,52	17,73	11,30	0,0	0,00	0,0
2016-05-28 01:30	83	34	63	0,0	18,03	10,42	68,4	1025,52	2,99	10,42	17,73	11,43	0,0	0,00	0,0
2016-05-28 02:00	91	34	70	0,0	18,03	10,22	68,4	1025,52	4,37	10,22	17,73	11,67	1,8	0,00	0,0
2016-05-28 02:30	99	34	75	0,0	18,03	9,92	68,4	1025,52	5,11	9,92	17,73	11,70	2,2	0,00	0,0
2016-05-28 03:00	99	34	76	0,0	18,03	9,82	68,4	1025,52	5,21	9,82	17,73	11,67	0,0	0,00	0,0
2016-05-28 03:30	43	34	77	0,0	17,93	9,42	68,4	1025,52	5,02	9,42	17,63	11,34	1,4	0,00	0,0
2016-05-28 04:00	81	34	77	0,0	17,93	9,52	68,4	1025,52	5,12	9,52	17,63	11,44	1,4	0,00	0,0
2016-05-28 04:30	79	34	77	0,0	17,93	9,52	68,4	1025,52	5,12	9,52	17,63	11,44	0,0	0,00	0,0
2016-05-28 05:00	87	34	80	0,0	17,93	9,32	68,4	1025,52	5,50	9,32	17,63	11,45	1,4	0,00	0,0
2016-05-28 05:30	110	34	82	1,2	17,93	9,32	68,4	1026,52	5,87	9,32	17,63	11,60	1,8	0,00	0,0
2016-05-28 06:00	108	34	84	3,0	17,93	9,22	68,4	1026,52	6,13	7,04	17,63	11,65	4,5	0,00	0,0
2016-05-28 06:30	105	34	86	1,2	17,83	8,92	68,4	1026,52	6,19	8,92	17,53	11,50	4,3	0,00	0,0
2016-05-28 07:00	113	34	84	0,0	17,83	9,42	68,4	1026,52	6,33	9,42	17,53	11,85	2,8	0,00	0,0
2016-05-28 07:30	83	34	78	0,0	17,83	10,62	68,4	1026,52	6,38	10,62	17,53	12,61	2,6	0,00	0,0
2016-05-28 08:00	108	34	73	1,2	17,83	11,72	68,4	1026,52	6,44	11,72	17,53	13,37	2,0	0,00	0,0
2016-05-28 08:30	107	34	68	0,0	17,83	12,52	68,4	1026,52	6,13	12,52	17,53	13,84	2,2	0,00	0,0
2016-05-28 09:00	80	34	65	1,4	17,83	13,33	68,4	1026,52	6,20	13,33	17,53	14,45	2,0	0,00	0,0
2016-05-28 09:30	88	34	65	0,0	17,83	13,23	68,4	1026,52	6,10	13,23	17,53	14,35	4,1	0,00	0,0
2016-05-28 10:00	81	34	58	0,0	17,83	14,23	68,4	1025,52	5,31	14,23	17,53	14,94	3,1	0,00	0,0
2016-05-28 10:30	95	34	60	0,0	17,83	14,23	68,4	1025,52	5,83	14,23	17,53	15,06	2,2	0,00	0,0
2016-05-28 11:00	89	34	59	1,4	17,83	14,63	68,4	1025,52	5,95	14,63	17,53	15,40	2,6	0,00	0,0
2016-05-28 11:30	110	34	56	1,8	17,83	14,93	68,4	1025,52	5,43	14,93	17,53	15,53	5,4	0,00	0,0
2016-05-28 12:00	147	34	56	3,7	17,83	15,13	68,4	1025,52	5,62	12,15	17,53	15,73	3,7	0,00	0,0
2016-05-28 12:30	90	34	52	0,0	17,93	15,83	68,4	1025,52	5,13	15,83	17,63	16,22	5,2	0,00	0,0
2016-05-28 13:00	106	34	52	2,0	17,93	15,93	68,4	1025,52	5,23	15,93	17,63	16,32	5,2	0,00	0,0
2016-05-28 13:30	90	34	53	1,2	17,93	15,83	68,4	1025,52	5,43	15,83	17,63	16,27	5,0	0,00	0,0
2016-05-28 14:00	123	34	50	6,2	17,93	17,13	68,4	1025,52	5,73	12,38	17,63	17,42	6,9	0,00	0,0
2016-05-28 14:30	140	34	48	3,0	17,93	17,23	68,4	1024,52	5,19	15,78	17,63	17,42	7,5	0,00	0,0
2016-05-28 15:00	95	34	50	3,0	17,93	16,13	68,4	1024,52	4,81	14,57	17,63	16,42	6,2	0,00	0,0
2016-05-28 15:30	99	34	55	2,8	17,93	15,63	68,4	1025,52	5,81	14,03	17,63	16,18	6,9	0,00	0,0
2016-05-28 16:00	93	34	57	2,8	17,93	15,53	68,4	1025,52	6,26	13,92	17,63	16,19	5,6	0,00	0,0
2016-05-28 16:30	156	34	56	3,3	17,93	15,53	68,4	1024,52	5,99	13,27	17,63	16,13	6,2	0,00	0,0
2016-05-28 17:00	112	34	55	3,0	17,93	15,53	68,4	1024,52	5,71	13,92	17,63	16,08	7,9	0,00	0,0
2016-05-28 17:30	113	34	54	3,5	17,93	15,93	68,4	1024,52	5,80	13,72	17,63	16,43	7,1	0,00	0,0
2016-05-28 18:00	124	35	54	2,4	18,03	16,03	68,4	1024,52	5,90	15,10	17,77	16,53	6,8	0,00	0,0
2016-05-28 18:30	87	35	55	2,6	18,03	15,43	68,4	1024,52	5,62	14,46	17,77	15,98	6,9	0,00	0,0



Datum	Vindrikt °	Fukt inne Rh%	Fukt ute Rh%	Vindhast m/s	Temp in °C	Temp ute °C	Nb. Mån mm	Tryck Mbar	Daggp °C	Kyleffekt °C	Vix inne °C	Vix ute °C	Vindby m/s	Korr lufttryck	Nederb./dygn mm
2016-05-28 19:00	116	35	55	4,5	18,03	14,93	68,4	1024,52	5,16	10,61	17,77	15,48	6,9	0,00	0,0
2016-05-28 19:30	105	35	56	2,4	18,03	14,73	68,4	1024,52	5,25	13,72	17,77	15,33	6,8	0,00	0,0
2016-05-28 20:00	142	35	60	3,9	18,03	14,33	68,4	1025,52	5,92	11,22	17,77	15,16	5,8	0,00	0,0
2016-05-28 20:30	131	35	63	4,5	18,03	14,03	68,4	1025,52	6,38	9,49	17,77	15,03	6,2	0,00	0,0
2016-05-28 21:00	114	35	67	3,1	18,03	13,83	68,4	1025,52	7,13	12,06	17,77	15,08	5,2	0,00	0,0
2016-05-28 21:30	116	35	68	3,7	18,03	13,33	68,4	1025,52	6,89	10,05	17,77	14,64	5,4	0,00	0,0
2016-05-28 22:00	89	35	70	1,8	18,03	12,62	68,4	1025,52	6,66	12,62	17,77	14,07	4,1	0,00	0,0
2016-05-28 22:30	132	35	72	1,8	18,03	12,22	68,4	1025,52	6,71	12,22	17,77	13,80	3,3	0,00	0,0
2016-05-28 23:00	120	35	75	2,4	17,93	11,52	68,4	1025,52	6,65	10,35	17,67	13,30	3,5	0,00	0,0
2016-05-28 23:30	116	35	78	2,0	17,93	10,82	68,4	1025,52	6,57	10,82	17,67	12,81	3,0	0,00	0,0
2016-05-29 00:00	108	35	81	0,0	17,93	10,42	68,4	1026,52	6,75	10,42	17,67	12,63	3,1	0,00	0,0
2016-05-29 00:30	109	35	82	0,0	17,93	10,12	69,0	1026,52	6,65	10,12	17,67	12,40	1,6	0,60	0,6
2016-05-29 01:00	98	35	83	0,0	17,93	9,62	69,0	1025,52	6,34	9,62	17,67	11,97	2,0	0,60	0,6
2016-05-29 01:30	96	35	87	0,0	17,93	9,02	69,0	1026,52	6,46	9,02	17,67	11,68	1,2	0,00	0,6
2016-05-29 02:00	95	35	88	0,0	17,93	9,22	69,0	1026,52	6,83	9,22	17,67	11,96	1,2	0,00	0,6
2016-05-29 02:30	96	35	89	0,0	17,93	9,32	69,0	1025,52	7,10	9,32	17,67	12,14	0,0	0,00	0,6
2016-05-29 03:00	95	35	92	0,0	17,93	9,32	69,0	1026,52	7,60	9,32	17,67	12,38	0,0	0,00	0,6
2016-05-29 03:30	88	35	92	0,0	17,93	9,42	69,0	1025,52	7,70	9,42	17,67	12,48	1,2	0,00	0,6
2016-05-29 04:00	91	35	91	0,0	17,93	9,62	69,0	1025,52	7,73	9,62	17,67	12,60	0,0	0,00	0,6
2016-05-29 04:30	85	35	90	0,0	17,93	9,92	69,0	1025,52	7,86	9,92	17,67	12,82	1,2	0,00	0,6
2016-05-29 05:00	86	35	89	0,0	17,93	10,22	69,0	1025,52	7,99	10,22	17,67	13,04	0,0	0,00	0,6
2016-05-29 05:30	85	35	88	0,0	17,83	10,22	69,0	1025,52	7,81	10,22	17,57	12,96	0,0	0,00	0,6
2016-05-29 06:00	85	35	88	0,0	17,83	10,62	69,0	1025,52	8,21	10,62	17,57	13,36	1,2	0,00	0,6
2016-05-29 06:30	89	35	87	0,0	17,83	11,32	69,0	1025,52	8,72	11,32	17,57	13,98	1,6	0,00	0,6
2016-05-29 07:00	99	35	83	1,2	17,93	12,52	69,0	1025,52	9,17	12,52	17,67	14,88	1,8	0,00	0,6
2016-05-29 07:30	145	35	75	0,0	17,93	13,93	69,0	1025,52	8,96	13,93	17,67	15,70	2,8	0,00	0,6
2016-05-29 08:00	123	35	73	0,0	18,03	14,53	69,0	1025,52	9,12	14,53	17,77	16,17	1,6	0,00	0,6
2016-05-29 08:30	168	35	66	1,4	18,03	15,23	69,0	1025,52	8,23	15,23	17,77	16,42	3,1	0,00	0,6
2016-05-29 09:00	90	35	63	1,4	18,03	15,63	69,0	1025,52	7,89	15,63	17,77	16,63	4,1	0,00	0,6
2016-05-29 09:30	118	35	56	2,4	18,03	16,23	69,0	1025,52	6,64	15,31	17,77	16,83	3,7	0,00	0,6
2016-05-29 10:00	127	35	50	1,4	18,03	16,83	69,0	1025,52	5,45	16,83	17,77	17,12	3,1	0,00	0,6
2016-05-29 10:30	107	35	48	3,0	18,03	17,33	69,0	1024,52	5,28	15,89	17,77	17,52	4,1	0,00	0,6
2016-05-29 11:00	146	35	50	2,4	18,03	18,33	69,0	1024,52	6,82	17,52	17,77	18,62	5,2	0,00	0,6
2016-05-29 11:30	10	35	49	0,0	18,03	17,43	69,0	1024,52	5,69	17,43	17,77	17,67	5,4	0,00	0,6
2016-05-29 12:00	106	35	50	1,4	18,03	17,93	69,0	1024,52	6,46	17,93	17,77	18,22	3,9	0,00	0,6
2016-05-29 12:30	76	35	50	0,0	18,03	17,43	69,0	1024,52	6,00	17,43	17,77	17,72	3,5	0,00	0,6
2016-05-29 13:00	46	35	50	0,0	18,03	17,03	69,0	1024,52	5,63	17,03	17,77	17,32	1,8	0,00	0,6
2016-05-29 13:30	62	35	50	0,0	18,03	17,53	69,0	1024,52	6,09	17,53	17,77	17,82	1,2	0,00	0,6
2016-05-29 14:00	75	35	50	1,6	18,03	17,93	69,0	1024,52	6,46	17,93	17,77	18,22	1,8	0,00	0,6
2016-05-29 14:30	70	35	49	0,0	18,03	17,93	69,0	1023,52	6,15	17,93	17,77	18,17	2,0	0,00	0,6
2016-05-29 15:00	99	35	48	1,4	18,03	18,23	69,0	1023,52	6,10	18,23	17,77	18,42	3,0	0,00	0,6
2016-05-29 15:30	101	35	48	0,0	18,03	18,33	69,0	1023,52	6,19	18,33	17,77	18,52	1,6	0,00	0,6
2016-05-29 16:00	99	35	46	1,8	18,13	19,03	69,0	1023,52	6,17	19,03	17,87	19,13	2,8	0,00	0,6
2016-05-29 16:30	91	35	47	2,8	18,13	19,23	69,0	1023,52	6,68	17,96	17,87	19,38	4,9	0,00	0,6
2016-05-29 17:00	122	35	43	2,0	18,23	19,83	69,0	1023,52	5,84	19,83	17,97	19,79	4,9	0,00	0,6
2016-05-29 17:30	128	35	44	2,8	18,33	19,33	69,0	1023,52	5,75	18,07	18,07	19,34	5,6	0,00	0,6

Datum	Vindrikt °	Fukt inne Rh%	Fukt ute Rh%	Vindhast m/s	Temp in °C	Temp ute °C	Nb. Mån mm	Tryck Mbar	Daggp °C	Kyleffekt °C	Vix inne °C	Vix ute °C	Vindby m/s	Korr lufttryck	Nederb./dygn mm
2016-05-29 18:00	97	35	46	1,4	18,33	18,83	69,0	1022,52	5,99	18,83	18,07	18,93	5,6	0,00	0,6
2016-05-29 18:30	90	35	47	2,8	18,33	19,03	69,0	1022,52	6,50	17,74	18,07	19,18	5,4	0,00	0,6
2016-05-29 19:00	85	35	47	1,8	18,33	18,73	69,0	1022,52	6,23	18,73	18,07	18,88	5,0	0,00	0,6
2016-05-29 19:30	106	35	48	2,2	18,43	18,23	69,0	1022,52	6,10	18,23	18,17	18,42	4,9	0,00	0,6
2016-05-29 20:00	90	35	49	1,8	18,43	17,63	69,0	1022,52	5,87	17,63	18,17	17,87	3,7	0,00	0,6
2016-05-29 20:30	113	35	52	1,6	18,33	16,73	69,0	1022,52	5,96	16,73	18,07	17,12	2,6	0,00	0,6
2016-05-29 21:00	119	35	57	0,0	18,33	15,93	69,0	1022,52	6,63	15,93	18,07	16,59	2,0	0,00	0,6
2016-05-29 21:30	127	35	61	0,0	18,23	15,13	69,0	1022,52	6,92	15,13	17,97	16,01	2,4	0,00	0,6
2016-05-29 22:00	131	35	68	0,0	18,23	13,93	69,0	1023,52	7,46	13,93	17,97	15,24	0,0	0,00	0,6
2016-05-29 22:30	127	35	71	0,0	18,23	13,12	69,0	1023,52	7,35	13,12	17,97	14,63	0,0	0,00	0,6
2016-05-29 23:00	142	35	73	0,0	18,23	12,92	69,0	1023,52	7,59	12,92	17,97	14,57	1,8	0,00	0,6
2016-05-29 23:30	131	35	74	0,0	18,13	12,72	69,0	1023,52	7,60	12,72	17,87	14,43	2,2	0,00	0,6
2016-05-30 00:00	130	35	74	0,0	18,13	12,12	69,0	1023,52	7,03	12,12	17,87	13,83	1,8	0,00	0,0
2016-05-30 00:30	128	35	77	0,0	18,13	11,72	69,0	1023,52	7,25	11,72	17,87	13,64	0,0	0,00	0,0
2016-05-30 01:00	130	35	78	0,0	18,13	11,52	69,0	1023,52	7,25	11,52	17,87	13,51	0,0	0,00	0,0
2016-05-30 01:30	132	35	80	0,0	18,13	11,12	69,0	1023,52	7,25	11,12	17,87	13,25	0,0	0,00	0,0
2016-05-30 02:00	128	35	82	0,0	18,03	10,82	69,0	1023,52	7,33	10,82	17,77	13,10	0,0	0,00	0,0
2016-05-30 02:30	132	35	83	0,0	18,03	10,52	69,0	1023,52	7,22	10,52	17,77	12,87	0,0	0,00	0,0
2016-05-30 03:00	132	35	85	0,0	18,03	10,52	69,0	1023,52	7,58	10,52	17,77	13,03	0,0	0,00	0,0
2016-05-30 03:30	132	35	86	0,0	18,03	10,42	69,0	1023,52	7,66	10,42	17,77	13,00	0,0	0,00	0,0
2016-05-30 04:00	128	35	84	0,0	18,03	10,92	69,0	1023,52	7,79	10,92	17,77	13,35	0,0	0,00	0,0
2016-05-30 04:30	127	35	84	0,0	18,03	11,02	69,0	1023,52	7,89	11,02	17,77	13,45	0,0	0,00	0,0
2016-05-30 05:00	123	35	86	0,0	18,03	10,92	69,0	1023,52	8,15	10,92	17,77	13,50	0,0	0,00	0,0
2016-05-30 05:30	106	35	88	1,4	18,03	10,82	69,0	1023,52	8,40	10,82	17,77	13,56	1,6	0,00	0,0
2016-05-30 06:00	98	35	91	1,2	18,03	11,02	69,0	1023,52	9,11	11,02	17,77	14,00	2,4	0,00	0,0
2016-05-30 06:30	122	35	90	1,6	18,03	11,72	69,0	1023,52	9,63	11,72	17,77	14,62	2,4	0,00	0,0
2016-05-30 07:00	95	35	89	1,4	18,03	13,43	69,0	1023,52	11,13	13,43	17,77	16,24	3,0	0,00	0,0
2016-05-30 07:30	109	35	78	0,0	18,03	15,03	69,0	1023,52	10,63	15,03	17,77	17,01	2,8	0,00	0,0
2016-05-30 08:00	93	35	72	1,4	18,03	15,83	69,0	1023,52	10,15	15,83	17,77	17,40	3,1	0,00	0,0
2016-05-30 08:30	164	35	68	1,6	18,03	16,63	69,0	1023,52	10,02	16,63	17,77	17,94	3,5	0,00	0,0
2016-05-30 09:00	159	35	63	2,2	18,03	17,23	69,0	1023,52	9,40	17,23	17,77	18,23	3,5	0,00	0,0
2016-05-30 09:30	117	35	62	1,2	18,03	17,63	69,0	1023,52	9,52	17,63	17,77	18,58	3,7	0,00	0,0
2016-05-30 10:00	156	35	60	3,0	18,03	18,43	69,0	1023,52	9,76	17,09	17,77	19,26	4,3	0,00	0,0
2016-05-30 10:30	144	35	60	2,6	18,03	18,23	69,0	1023,52	9,57	17,42	17,77	19,06	4,7	0,00	0,0
2016-05-30 11:00	75	35	55	1,6	18,03	19,03	69,0	1023,52	8,95	19,03	17,77	19,58	3,3	0,00	0,0
2016-05-30 11:30	93	35	51	0,0	18,03	19,33	69,0	1023,52	8,05	19,33	17,77	19,67	4,9	0,00	0,0
2016-05-30 12:00	136	35	55	3,3	18,03	19,23	69,0	1023,52	9,14	17,45	17,77	19,78	4,5	0,00	0,0
2016-05-30 12:30	108	35	47	1,8	18,03	20,23	69,0	1023,52	7,59	20,23	17,77	20,38	5,8	0,00	0,0
2016-05-30 13:00	174	35	49	2,6	18,13	20,23	69,0	1023,52	8,24	19,53	17,87	20,47	3,9	0,00	0,0
2016-05-30 13:30	41	35	47	1,2	18,13	20,03	69,0	1023,52	7,41	20,03	17,87	20,18	3,1	0,00	0,0
2016-05-30 14:00	123	35	47	1,8	18,13	21,43	69,0	1023,52	8,68	21,43	17,87	21,58	5,6	0,00	0,0
2016-05-30 14:30	87	35	52	0,0	18,13	20,03	69,0	1023,52	8,99	20,03	17,87	20,42	4,3	0,00	0,0
2016-05-30 15:00	127	35	49	3,0	18,13	19,83	69,0	1023,52	7,88	18,62	17,87	20,07	3,7	0,00	0,0
2016-05-30 15:30	136	35	51	2,8	18,13	19,73	69,0	1023,52	8,41	18,51	17,87	20,07	4,1	0,00	0,0
2016-05-30 16:00	153	35	50	2,2	18,23	19,73	69,0	1023,52	8,10	19,73	17,97	20,02	4,9	0,00	0,0
2016-05-30 16:30	92	35	50	0,0	18,23	19,33	69,0	1023,52	7,74	19,33	17,97	19,62	3,7	0,00	0,0

Datum	Vindrikt °	Fukt inne Rh%	Fukt ute Rh%	Vindhast m/s	Temp in °C	Temp ute °C	Nb. Mån mm	Tryck Mbar	Daggp °C	Kyleffekt °C	Vix inne °C	Vix ute °C	Vindby m/s	Korr lufttryck	Nederb./dygn mm
2016-05-30 17:00	109	35	48	2,0	18,23	20,13	69,0	1023,52	7,83	20,13	17,97	20,32	2,2	0,00	0,0
2016-05-30 17:30	100	35	46	0,0	18,43	20,63	69,0	1022,52	7,61	20,63	18,17	20,73	4,1	0,00	0,0
2016-05-30 18:00	127	35	47	2,6	18,53	20,83	69,0	1022,52	8,13	20,16	18,27	20,98	4,5	0,00	0,0
2016-05-30 18:30	94	35	47	1,2	18,53	20,43	69,0	1022,52	7,77	20,43	18,27	20,58	3,7	0,00	0,0
2016-05-30 19:00	96	35	48	1,4	18,53	19,83	69,0	1022,52	7,56	19,83	18,27	20,02	3,0	0,00	0,0
2016-05-30 19:30	126	35	48	2,0	18,63	20,23	69,0	1022,52	7,92	20,23	18,37	20,42	3,1	0,00	0,0
2016-05-30 20:00	116	35	50	0,0	18,53	19,53	69,0	1022,52	7,92	19,53	18,27	19,82	3,3	0,00	0,0
2016-05-30 20:30	101	35	52	0,0	18,53	18,93	69,0	1023,52	7,98	18,93	18,27	19,32	2,2	0,00	0,0
2016-05-30 21:00	93	35	55	0,0	18,53	18,13	69,0	1023,52	8,12	18,13	18,27	18,68	2,0	0,00	0,0
2016-05-30 21:30	95	35	57	0,0	18,43	17,53	69,0	1023,52	8,12	17,53	18,17	18,19	1,2	0,00	0,0
2016-05-30 22:00	93	35	63	0,0	18,43	16,43	69,0	1023,52	8,64	16,43	18,17	17,43	0,0	0,00	0,0
2016-05-30 22:30	94	35	66	0,0	18,43	15,73	69,0	1023,52	8,70	15,73	18,17	16,92	0,0	0,00	0,0
2016-05-30 23:00	91	35	69	0,0	18,43	14,93	69,0	1023,52	8,63	14,93	18,17	16,30	0,0	0,00	0,0
2016-05-30 23:30	89	35	70	0,0	18,43	14,43	69,0	1023,52	8,38	14,43	18,17	15,87	0,0	0,00	0,0
2016-05-31 00:00	82	35	75	0,0	18,43	13,33	69,0	1023,52	8,39	13,33	18,17	15,10	0,0	0,00	0,0
2016-05-31 00:30	83	35	77	0,0	18,43	12,72	69,0	1023,52	8,21	12,72	18,17	14,64	0,0	0,00	0,0
2016-05-31 01:00	81	35	77	0,0	18,33	12,52	69,0	1023,52	8,02	12,52	18,07	14,44	0,0	0,00	0,0
2016-05-31 01:30	82	35	78	0,0	18,33	12,12	69,0	1024,52	7,83	12,12	18,07	14,11	0,0	0,00	0,0
2016-05-31 02:00	78	35	82	0,0	18,33	11,72	69,0	1024,52	8,20	11,72	18,07	14,00	0,0	0,00	0,0
2016-05-31 02:30	81	35	85	0,0	18,33	11,42	69,0	1024,52	8,46	11,42	18,07	13,93	1,2	0,00	0,0
2016-05-31 03:00	82	35	86	0,0	18,33	11,42	69,0	1024,52	8,64	11,42	18,07	14,00	0,0	0,00	0,0
2016-05-31 03:30	78	35	86	0,0	18,33	11,22	69,0	1024,52	8,44	11,22	18,07	13,80	0,0	0,00	0,0
2016-05-31 04:00	80	35	89	0,0	18,33	10,72	69,0	1024,52	8,48	10,72	18,07	13,54	0,0	0,00	0,0
2016-05-31 04:30	78	35	88	0,0	18,33	10,62	69,0	1024,52	8,21	10,62	18,07	13,36	0,0	0,00	0,0
2016-05-31 05:00	77	35	91	0,0	18,33	10,92	69,0	1024,52	9,01	10,92	18,07	13,90	0,0	0,00	0,0
2016-05-31 05:30	78	35	89	0,0	18,33	12,12	69,0	1023,52	9,85	12,12	18,07	14,94	0,0	0,00	0,0
2016-05-31 06:00	78	35	88	0,0	18,33	14,23	69,0	1023,52	11,74	14,23	18,07	16,96	0,0	0,00	0,0
2016-05-31 06:30	81	35	79	1,2	18,33	16,03	69,0	1024,52	11,80	16,03	18,07	18,09	1,4	0,00	0,0
2016-05-31 07:00	80	35	75	0,0	18,33	16,73	69,0	1024,52	11,66	16,73	18,07	18,51	1,6	0,00	0,0
2016-05-31 07:30	57	35	71	0,0	18,33	17,53	69,0	1024,52	11,56	17,53	18,07	19,04	1,4	0,00	0,0
2016-05-31 08:00	74	35	67	0,0	18,33	18,03	69,0	1024,52	11,12	18,03	18,07	19,28	1,6	0,00	0,0
2016-05-31 08:30	147	35	62	1,8	18,33	18,83	69,0	1024,52	10,65	18,83	18,07	19,78	3,0	0,00	0,0
2016-05-31 09:00	139	35	59	2,2	18,43	19,23	69,0	1024,52	10,24	19,23	18,17	20,00	3,1	0,00	0,0
2016-05-31 09:30	110	35	54	1,6	18,43	19,73	69,0	1024,52	9,31	19,73	18,17	20,23	3,5	0,00	0,0
2016-05-31 10:00	133	35	53	4,1	18,43	20,03	69,0	1024,52	9,29	17,39	18,17	20,48	5,4	0,00	0,0
2016-05-31 10:30	87	35	53	1,2	18,43	20,43	69,0	1024,52	9,66	20,43	18,17	20,88	4,7	0,00	0,0
2016-05-31 11:00	136	35	50	0,0	18,43	20,83	69,0	1024,52	9,11	20,83	18,17	21,12	4,7	0,00	0,0
2016-05-31 11:30	149	36	48	2,8	18,43	21,23	69,0	1023,52	8,83	20,15	18,22	21,43	4,9	0,00	0,0
2016-05-31 12:00	72	36	46	1,2	18,53	21,63	69,0	1023,52	8,52	21,63	18,32	21,73	4,9	0,00	0,0
2016-05-31 12:30	146	36	48	1,4	18,53	21,83	69,0	1023,52	9,37	21,83	18,32	22,03	4,9	0,00	0,0
2016-05-31 13:00	153	36	45	1,8	18,53	22,73	69,0	1023,52	9,16	22,73	18,32	22,78	4,7	0,00	0,0
2016-05-31 13:30	152	35	44	3,5	18,63	23,23	69,0	1023,52	9,25	21,97	18,37	23,24	4,5	0,00	0,0
2016-05-31 14:00	109	35	41	2,4	18,63	22,93	69,0	1023,52	7,86	22,38	18,37	22,80	3,7	0,00	0,0
2016-05-31 14:30	108	35	43	0,0	18,63	23,73	69,0	1023,52	9,33	23,73	18,37	23,69	3,3	0,00	0,0
2016-05-31 15:00	121	35	40	3,3	18,73	24,53	69,0	1023,52	8,89	23,44	18,48	24,36	4,3	0,00	0,0
2016-05-31 15:30	136	35	38	3,1	18,73	24,83	69,0	1023,52	8,33	24,08	18,48	24,58	3,9	0,00	0,0

Datum	Vindrikt °	Fukt inne Rh%	Fukt ute Rh%	Vindhast m/s	Temp in °C	Temp ute °C	Nb. Mån mm	Tryck Mbar	Daggp °C	Kyleffekt °C	Vix inne °C	Vix ute °C	Vindby m/s	Korr lufttryck	Nederb./dygn mm
2016-05-31 16:00	161	35	38	2,0	18,83	24,83	69,0	1022,52	8,33	24,83	18,58	24,58	4,7	0,00	0,0
2016-05-31 16:30	297	35	35	0,0	18,93	25,03	69,0	1022,52	7,19	25,03	18,68	24,66	4,9	0,00	0,0
2016-05-31 17:00	277	35	35	1,8	19,03	24,73	69,0	1022,52	6,93	24,73	18,78	24,36	2,8	0,00	0,0
2016-05-31 17:30	185	35	35	0,0	19,13	25,03	69,0	1022,52	7,19	25,03	18,88	24,66	2,8	0,00	0,0
2016-05-31 18:00	173	35	33	0,0	19,13	24,73	69,0	1022,52	6,00	24,73	18,88	24,28	1,8	0,00	0,0
2016-05-31 18:30	192	35	34	0,0	19,13	24,63	69,0	1022,52	6,38	24,63	18,88	24,22	1,8	0,00	0,0
2016-05-31 19:00	103	35	35	1,2	19,23	24,23	69,0	1022,52	6,50	24,23	18,98	23,86	2,4	0,00	0,0
2016-05-31 19:30	126	35	34	0,0	19,23	24,43	69,0	1022,52	6,21	24,43	18,98	24,02	2,8	0,00	0,0
2016-05-31 20:00	126	35	35	0,0	19,23	23,93	69,0	1022,52	6,24	23,93	18,98	23,56	1,6	0,00	0,0
2016-05-31 20:30	128	35	36	1,4	19,23	23,73	69,0	1022,52	6,51	23,73	18,98	23,40	2,4	0,00	0,0
2016-05-31 21:00	99	35	38	0,0	19,23	22,53	69,0	1022,52	6,31	22,53	18,98	22,28	2,8	0,00	0,0
2016-05-31 21:30	101	35	45	0,0	19,13	20,73	69,0	1022,52	7,36	20,73	18,88	20,78	0,0	0,00	0,0
2016-05-31 22:00	98	35	50	0,0	19,13	19,53	69,0	1022,52	7,92	19,53	18,88	19,82	0,0	0,00	0,0
2016-05-31 22:30	98	35	52	0,0	19,03	18,13	69,0	1023,52	7,25	18,13	18,78	18,52	0,0	0,00	0,0
2016-05-31 23:00	100	35	54	0,0	19,03	17,03	69,0	1023,52	6,82	17,03	18,78	17,53	0,0	0,00	0,0
2016-05-31 23:30	95	35	57	0,0	19,03	16,23	69,0	1023,52	6,91	16,23	18,78	16,89	1,2	0,00	0,0
2016-06-01 00:00	91	35	58	0,0	19,03	16,13	69,0	1023,52	7,08	16,13	18,78	16,84	0,0	0,00	0,0
<b>Medelvärde Månad</b>	<b>208</b>	<b>33</b>	<b>65</b>	<b>1,5</b>	<b>17,31</b>	<b>8,91</b>		<b>1016,12</b>	<b>1,24</b>	<b>8,11</b>	<b>16,99</b>	<b>10,16</b>	<b>3,4</b>		<b>0,0</b>
Min	0	31	30	0,0	16,13	-1,89		1002,51	-6,79	-3,64	15,79	1,16	0,0		0,0
Max	356	36	100	7,7	19,23	25,03	69,0	1026,52	13,16	25,03	18,98	24,66	11,3		