

Medeltemperaturer / Max / Min

● Kyleff med °C ● Dygns med °C ▲ Temp Max ◆ Temp Min — Temperatur

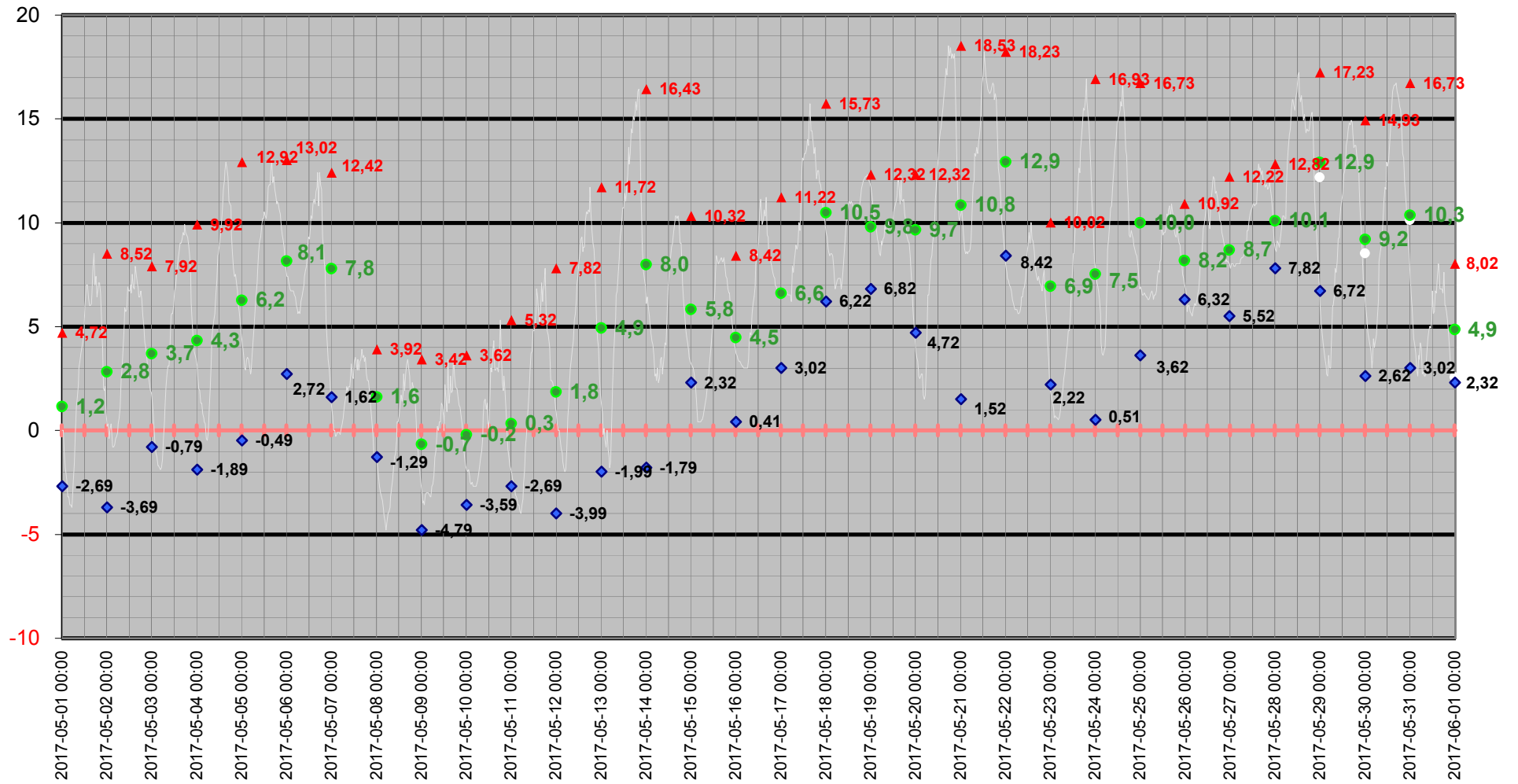

Medeltemperatur

□ Kyleff med °C ● Dygns med °C — Temperatur °C — Kyleffekt °C

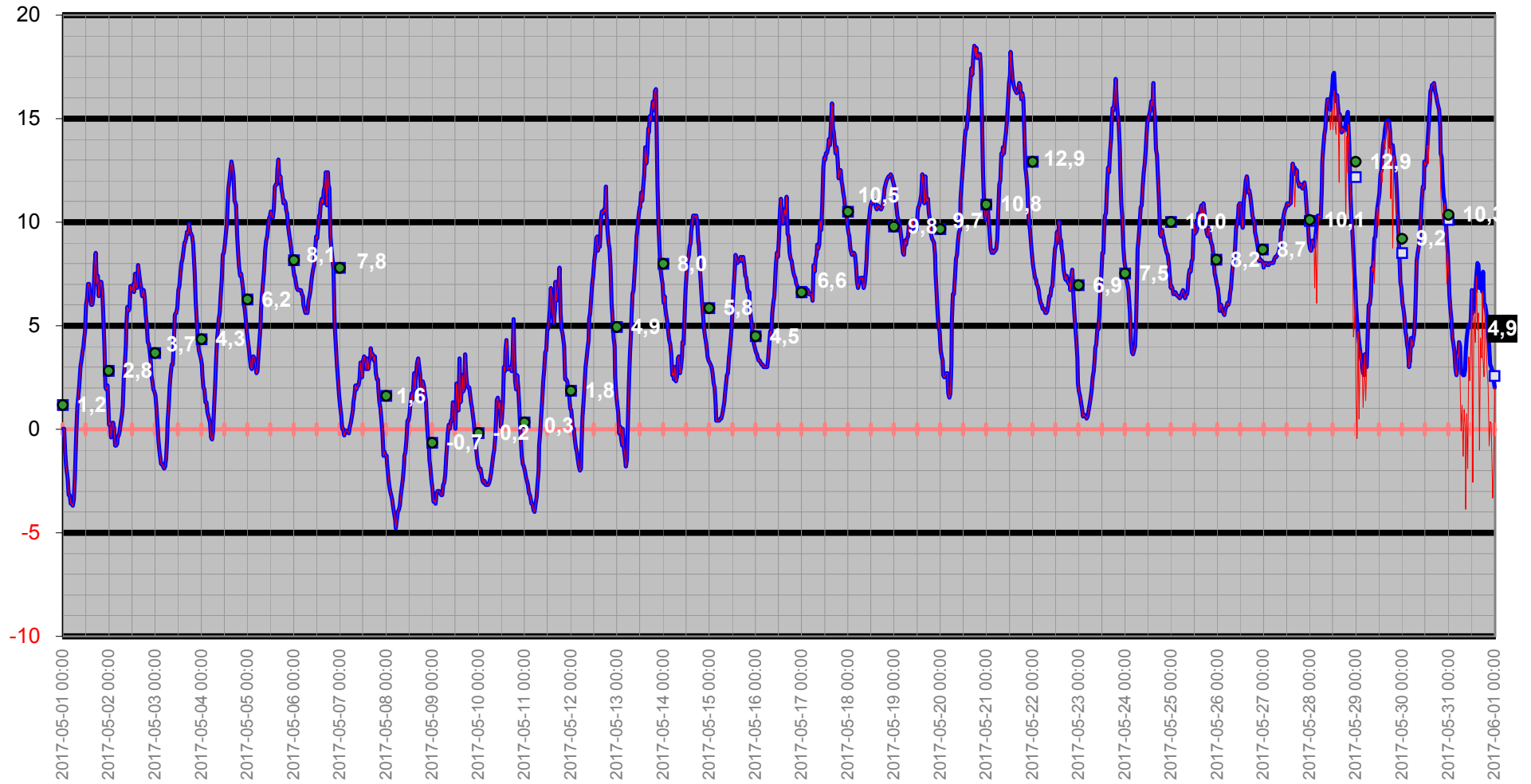

Temperatur/Vindby

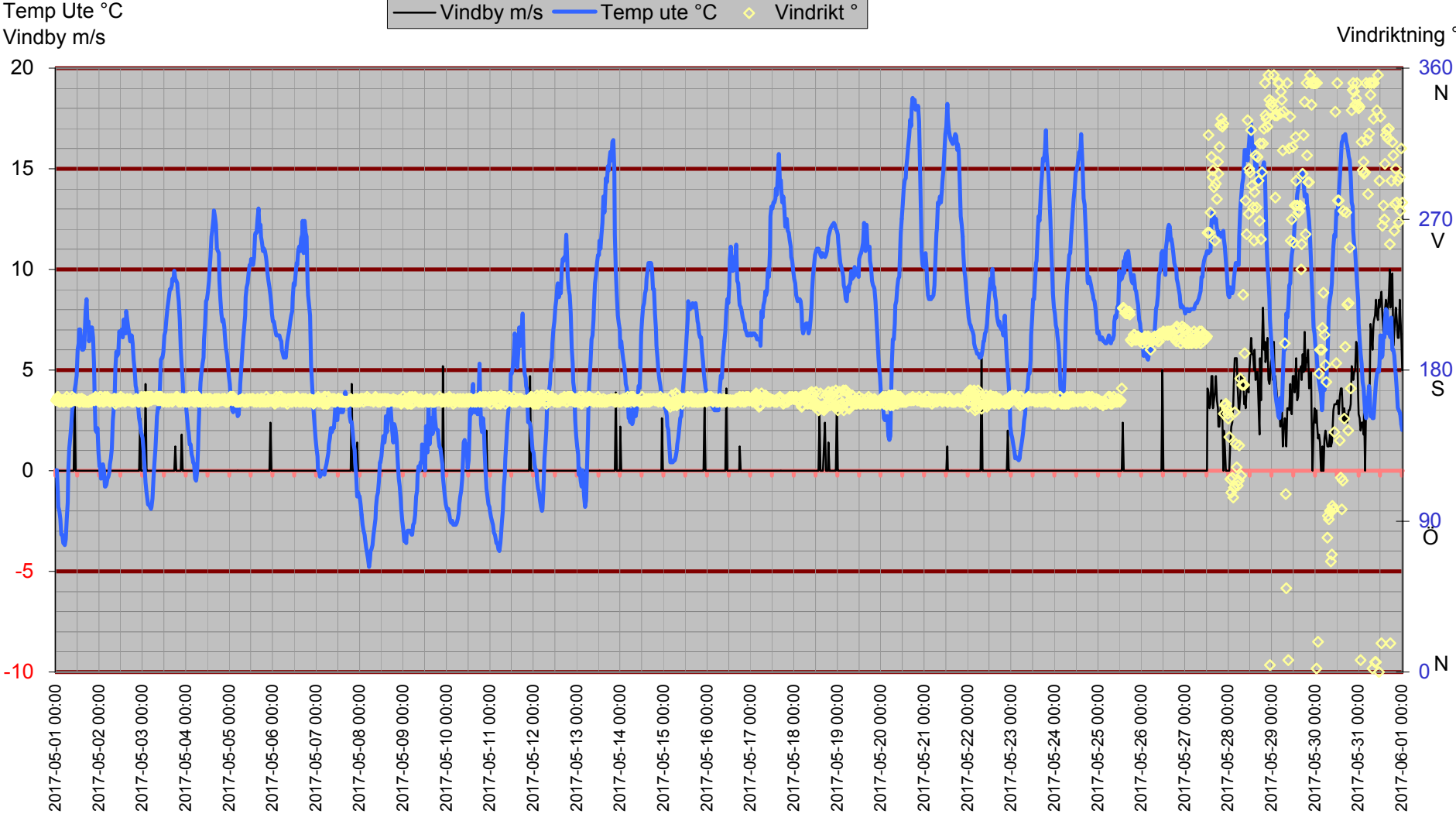

Inne

Temp inne °C

Vindby m/s

Temp in °C — Vindby m/s — Temp ute °C — Fukt inne Rh%

Rh % inne

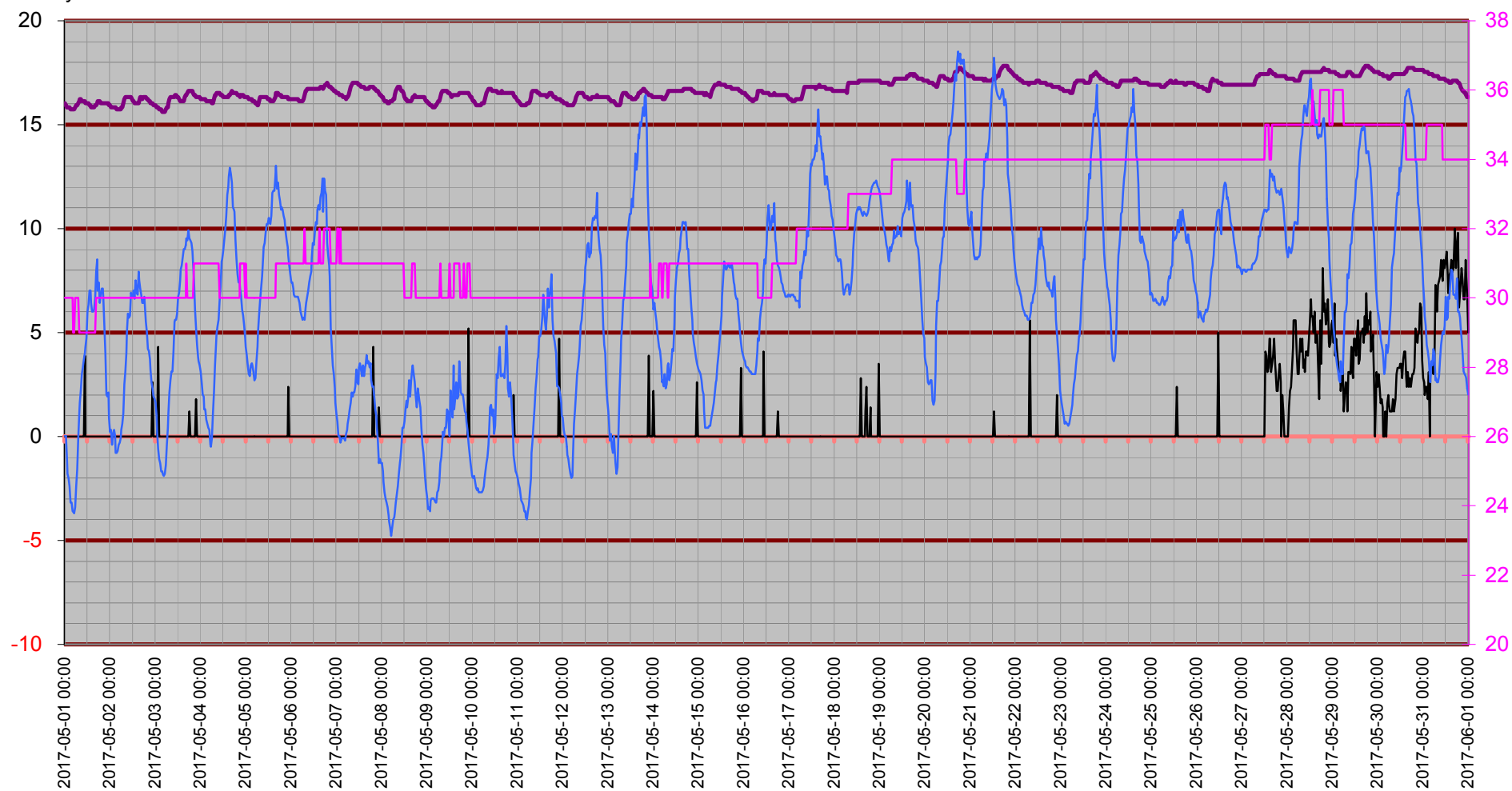

Temperatur inne

Temp in °C

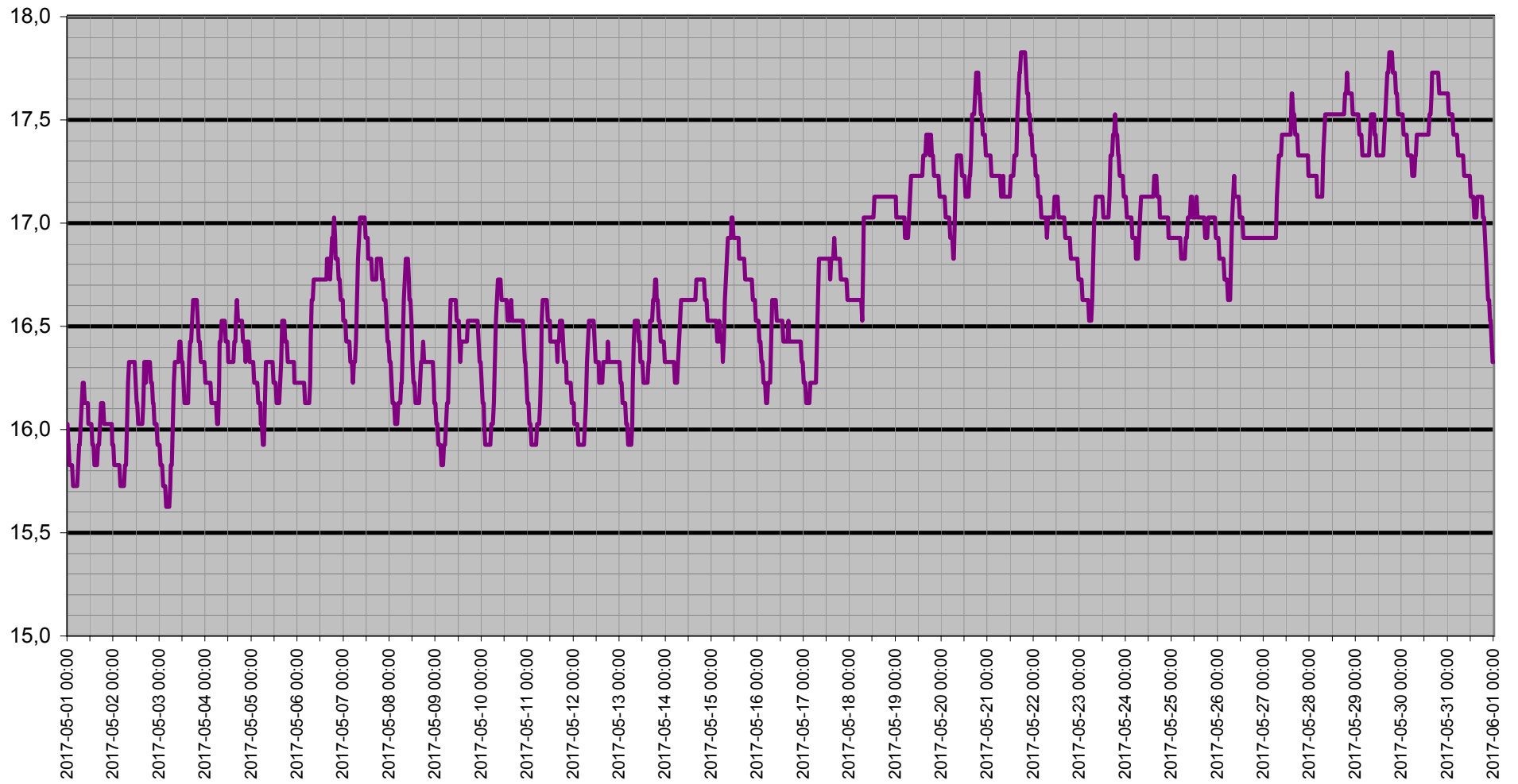

Dagpunkt/Temperatur

Vindhast m/s Daggp °C Temp ute °C Fukt ute Rh%

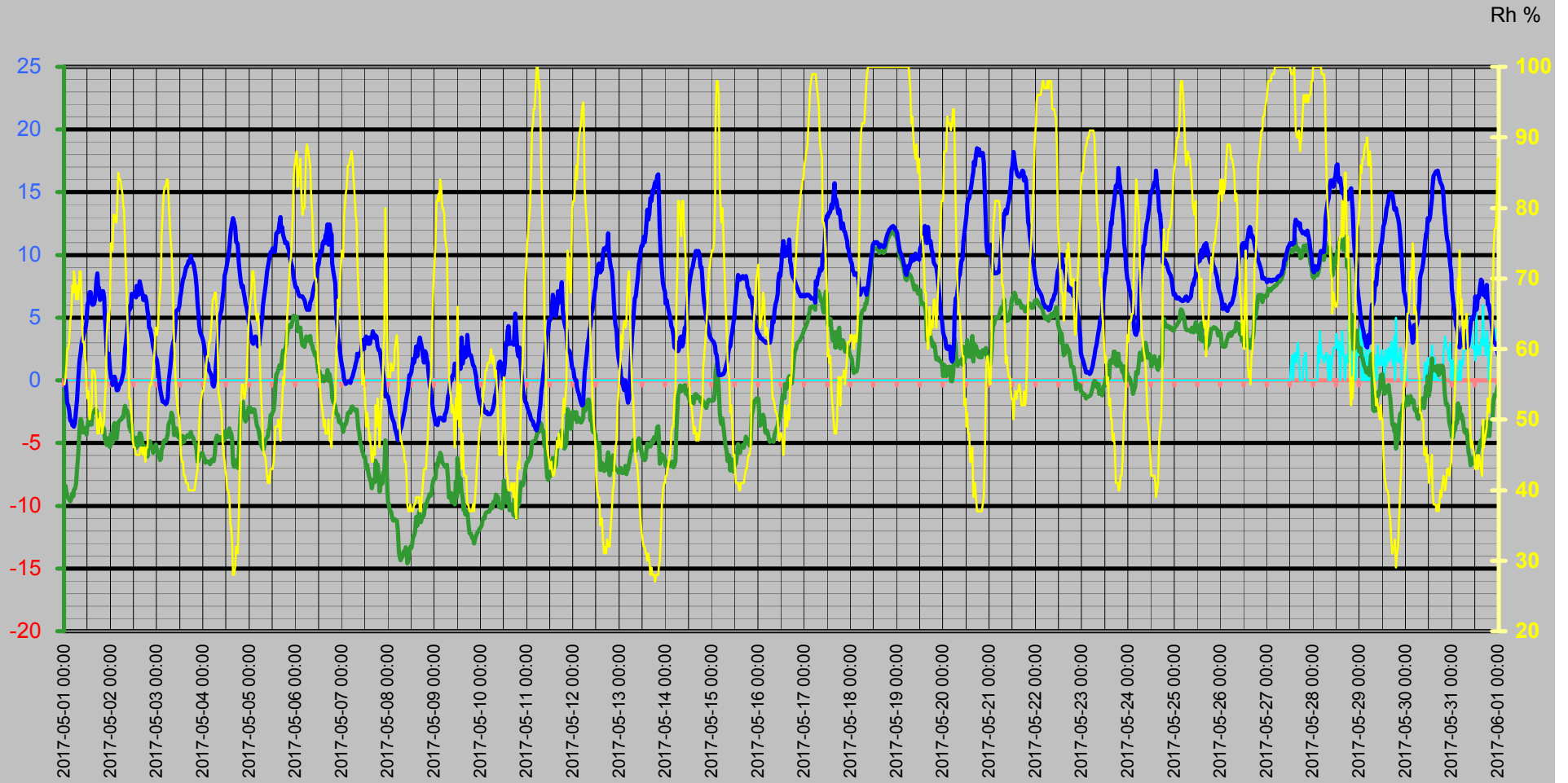

Vinddata

Vindhastighet m/s
Vindby m/s

Vindhast m/s — Vindby m/s ◊ Vindrikt ° — Fukt ute Rh%

Vindriktning °
Rh %

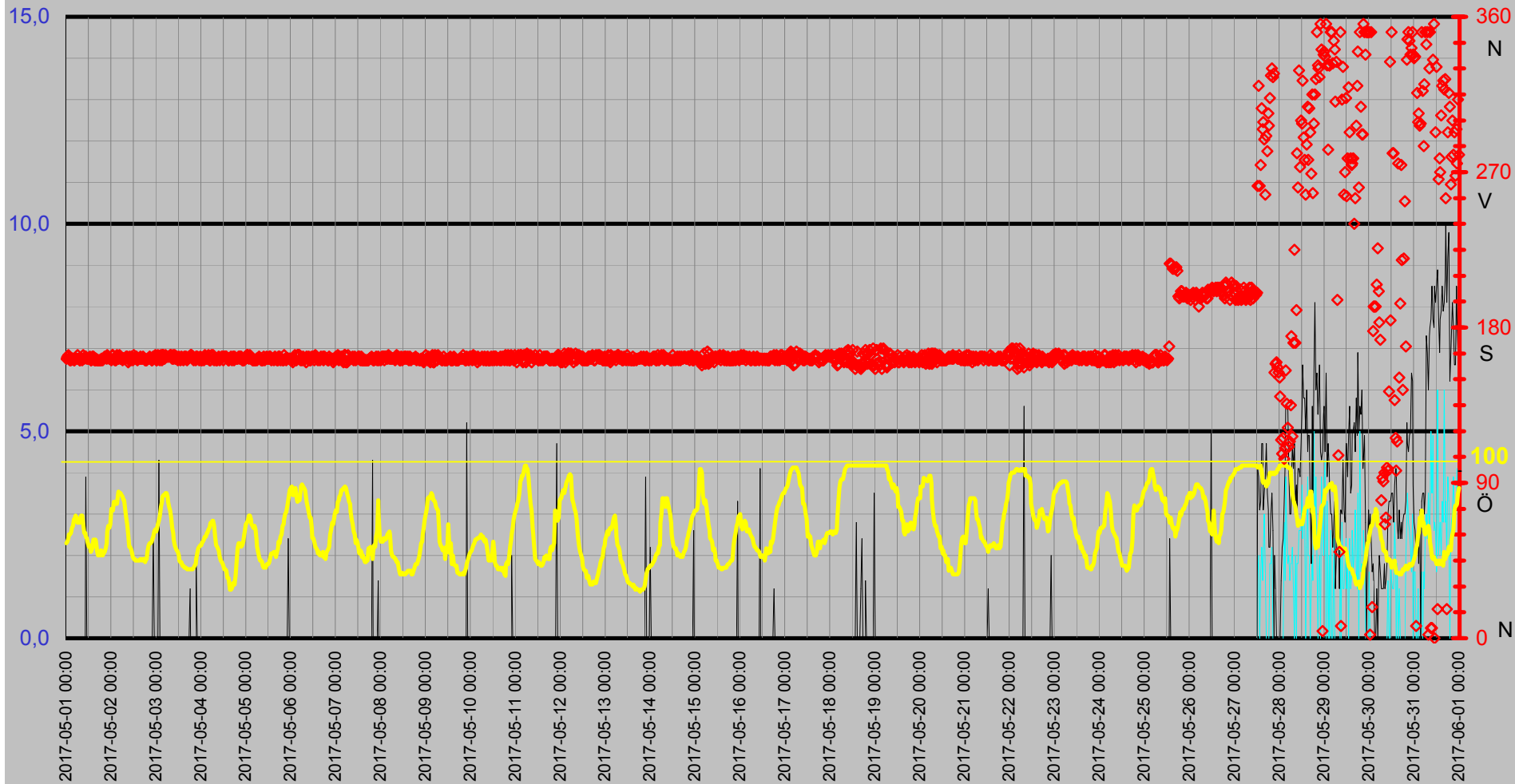

Luftfukt Kyleffekt Temp Vind Medeltemperatur

Temp °C
Vind m/s

● Dygns med °C Vindhast m/s Kyleffekt °C Temp ute °C Fukt ute Rh%

Rh %

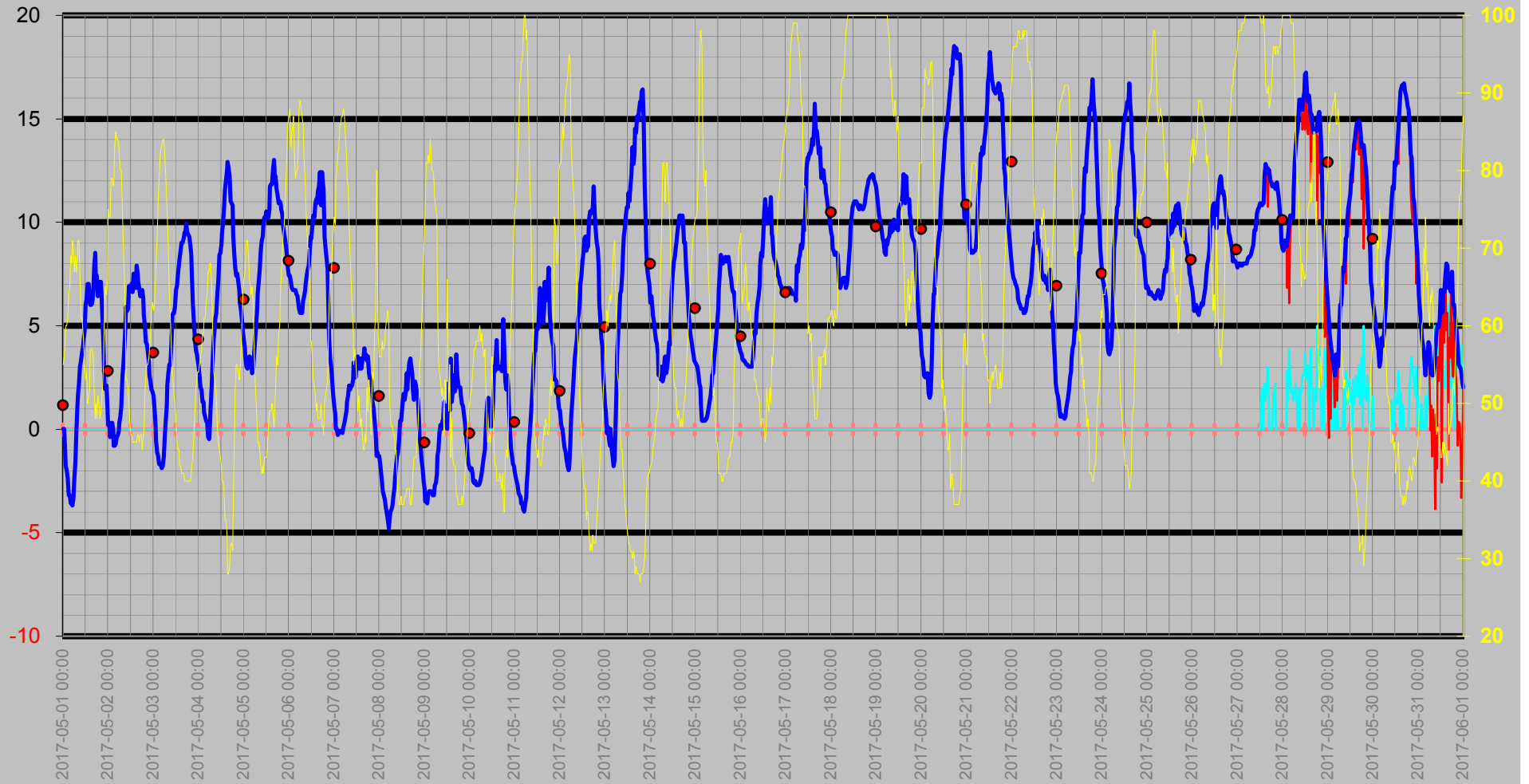

Nederbörd

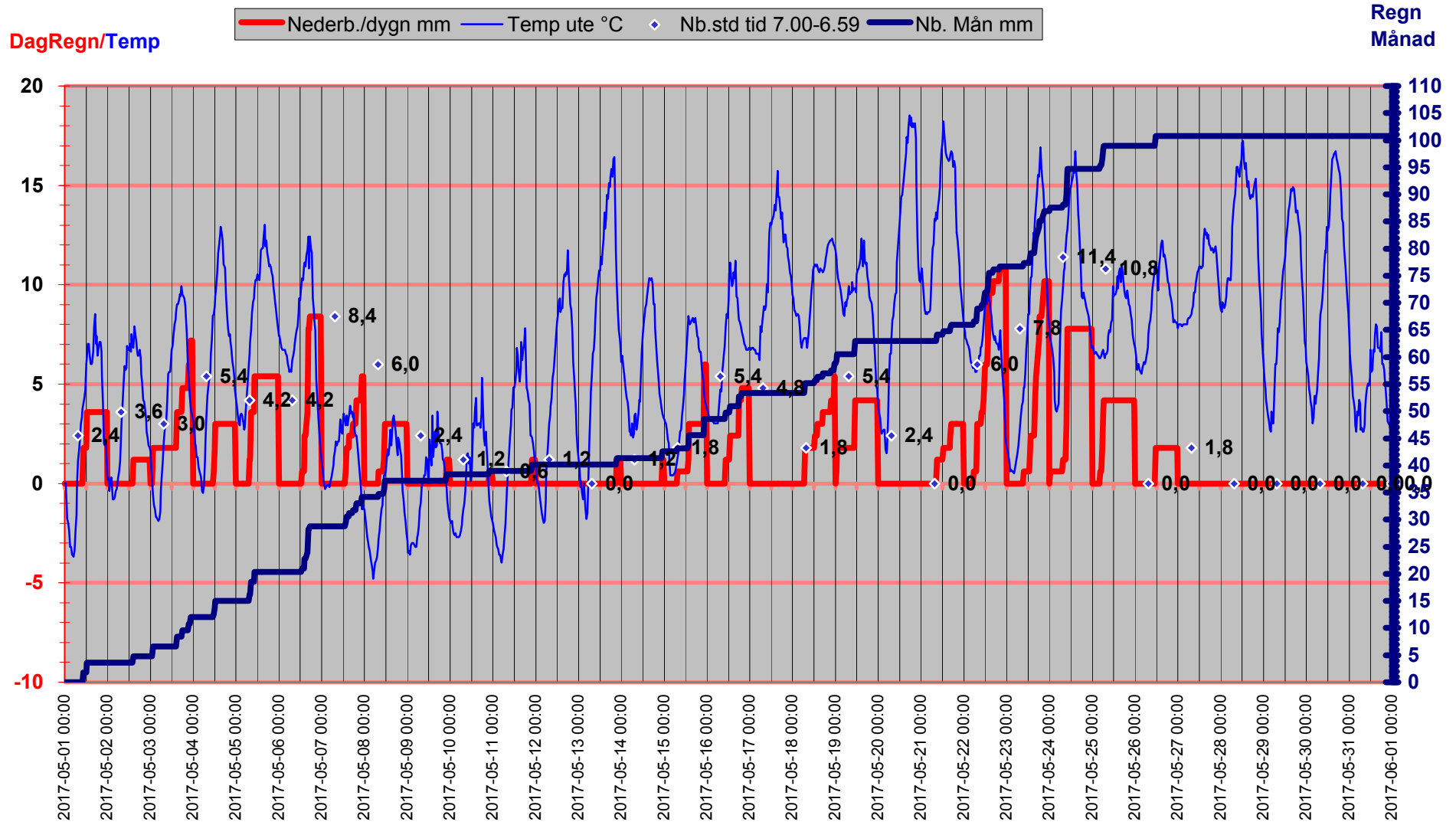

Luftryck/Nederbörd

◆ Luftryck mbar
 — Nederb./dygn mm
 △ Nb.std tid 7.00-6.59

Luftryck

Nederbörd

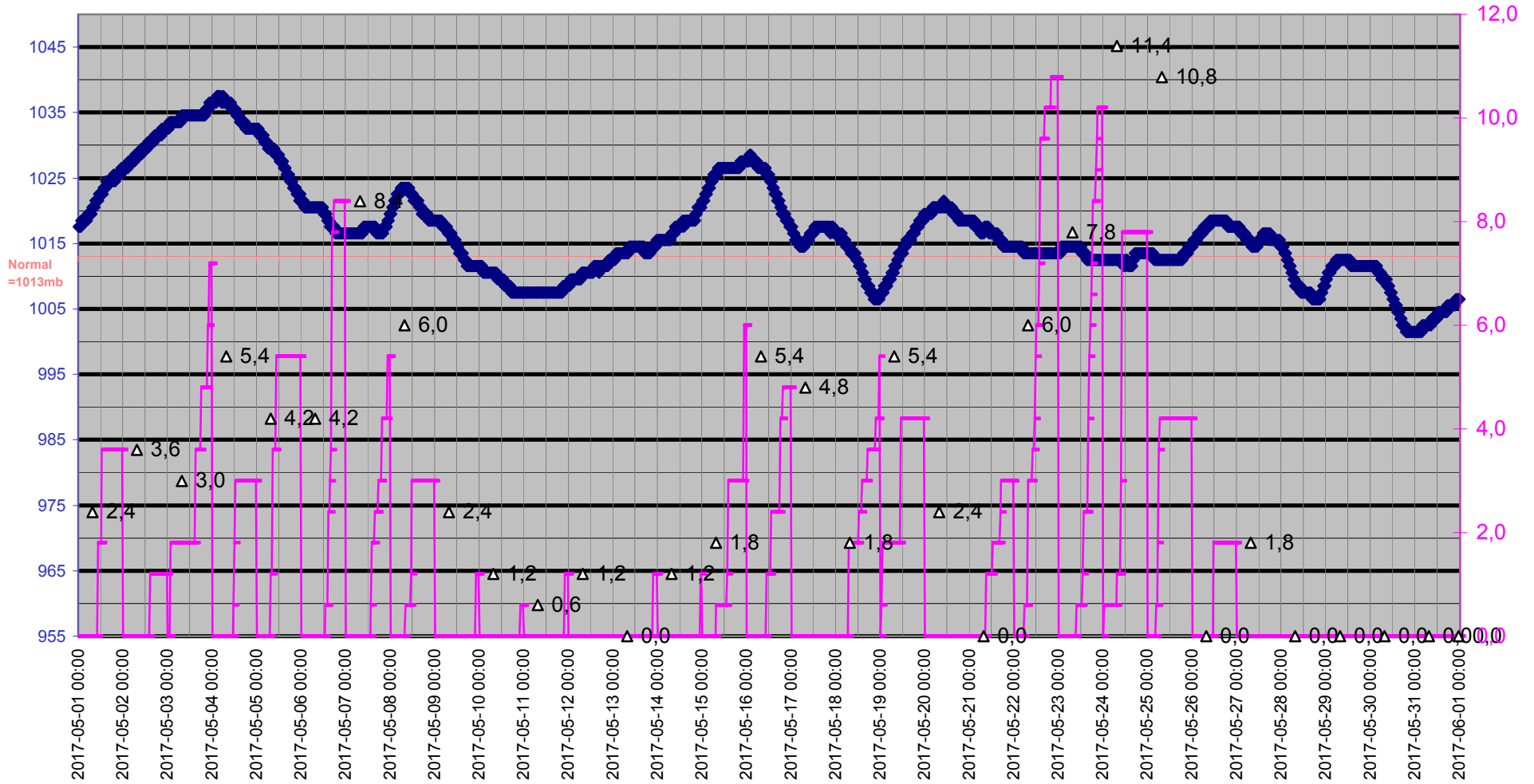

Grund

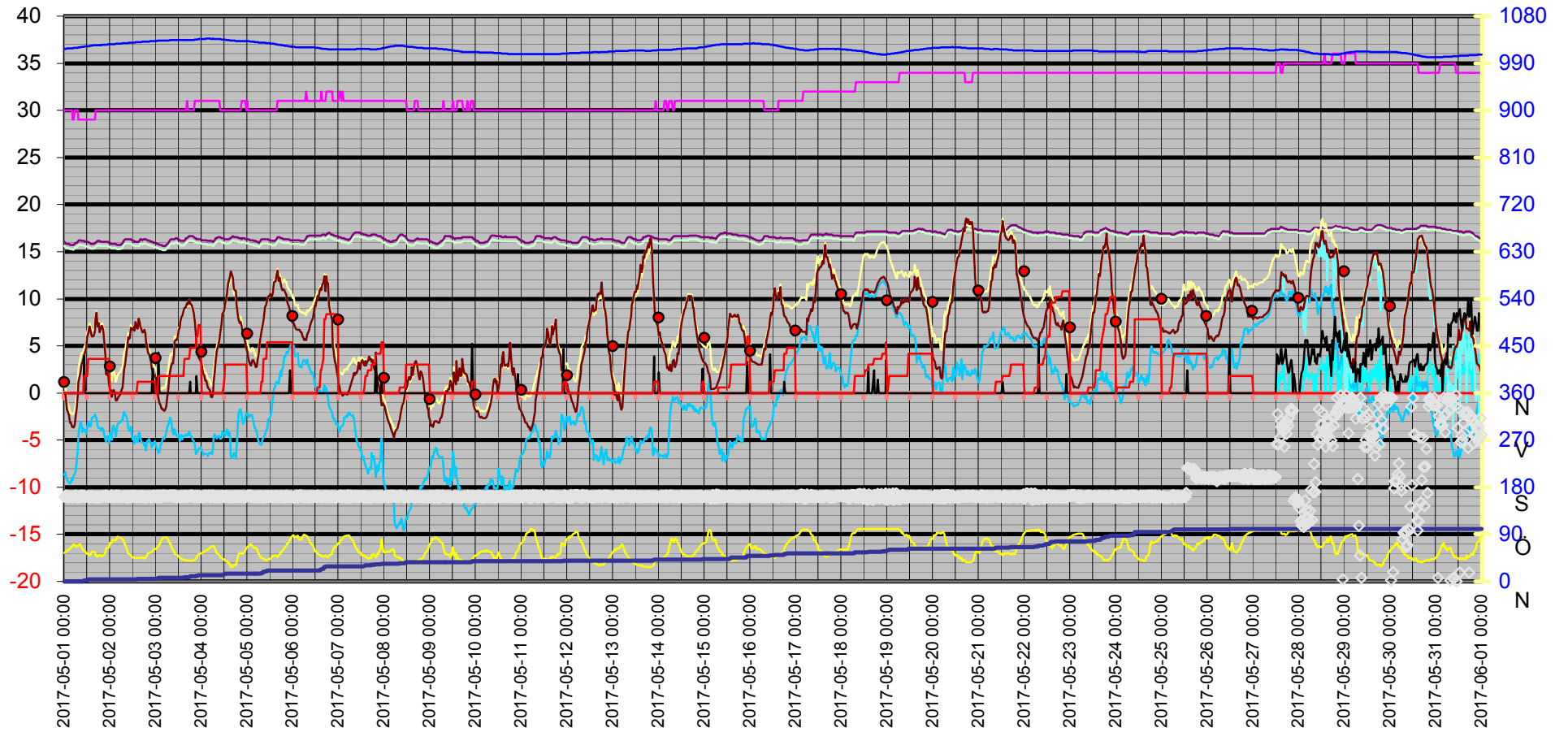

Datum	Vindrikt	Fukt inne	Fukt ute	Vindhast	Temp in	Temp ute	Nb. Mån	Tryck	Daggp	Kyleffekt	Vix inne	Vix ute	Vindby	Korr lufttryck	Nederb./dygn
	°	Rh%	Rh%	m/s	°C	°C	mm	Mbar	°C	°C	°C	°C	m/s		mm
2017-05-01 00:00	162	30	55	0,0	16,03	0,01	0,0	1017,52	-8,67	0,01	15,58	0,57	0,0	0,00	0,0
2017-05-01 00:30	163	30	56	0,0	15,93	0,01	0,0	1017,52	-8,43	0,01	15,48	0,62	0,0	0,00	0,0
2017-05-01 01:00	164	30	58	0,0	15,83	-1,09	0,0	1017,52	-8,98	-1,09	15,38	-0,37	0,0	0,00	0,0
2017-05-01 01:30	162	30	60	0,0	15,83	-1,79	0,0	1018,52	-9,18	-1,79	15,38	-0,96	0,0	0,00	0,0
2017-05-01 02:00	161	30	60	0,0	15,83	-1,99	0,0	1018,52	-9,37	-1,99	15,38	-1,16	0,0	0,00	0,0
2017-05-01 02:30	161	30	61	0,0	15,83	-2,39	0,0	1018,52	-9,52	-2,39	15,38	-1,50	0,0	0,00	0,0
2017-05-01 03:00	162	30	64	0,0	15,73	-3,19	0,0	1018,52	-9,64	-3,19	15,28	-2,12	0,0	0,00	0,0
2017-05-01 03:30	162	30	65	0,0	15,73	-3,19	0,0	1018,52	-9,43	-3,19	15,28	-2,06	0,0	0,00	0,0
2017-05-01 04:00	161	30	69	0,0	15,73	-3,59	0,0	1018,52	-9,02	-3,59	15,28	-2,21	0,0	0,00	0,0
2017-05-01 04:30	161	29	68	0,0	15,73	-3,59	0,0	1018,52	-9,21	-3,59	15,24	-2,27	0,0	0,00	0,0
2017-05-01 05:00	162	29	71	0,0	15,73	-3,69	0,0	1019,52	-8,73	-3,69	15,24	-2,18	0,0	0,00	0,0
2017-05-01 05:30	162	30	70	0,0	15,83	-3,39	0,0	1019,52	-8,63	-3,39	15,38	-1,95	0,0	0,00	0,0
2017-05-01 06:00	164	30	67	0,0	15,93	-2,39	0,0	1019,52	-8,27	-2,39	15,48	-1,14	0,0	0,00	0,0
2017-05-01 06:30	162	30	69	0,0	15,93	-1,59	0,0	1019,52	-7,11	-1,59	15,48	-0,21	0,0	0,00	0,0
2017-05-01 07:00	161	30	67	0,0	16,03	-0,09	0,0	1019,52	-6,08	-0,09	15,58	1,17	0,0	0,00	0,0
2017-05-01 07:30	161	29	69	0,0	16,13	1,12	0,0	1020,52	-4,53	1,12	15,64	2,49	0,0	0,00	0,0
2017-05-01 08:00	162	29	71	0,0	16,23	1,62	0,0	1020,52	-3,65	1,62	15,74	3,12	0,0	0,00	0,0
2017-05-01 08:30	161	29	71	0,0	16,23	2,22	0,0	1020,52	-3,08	2,22	15,74	3,72	0,0	0,00	0,0
2017-05-01 09:00	164	29	66	0,0	16,13	3,02	0,0	1021,52	-3,34	3,02	15,64	4,21	0,0	0,00	0,0
2017-05-01 09:30	162	29	61	0,0	16,13	3,32	0,0	1021,52	-4,16	3,32	15,64	4,21	0,0	0,00	0,0
2017-05-01 10:00	163	29	61	0,0	16,13	3,72	0,0	1021,52	-3,78	3,72	15,64	4,61	0,0	0,00	0,0
2017-05-01 10:30	163	29	59	0,0	16,13	4,02	1,8	1021,52	-3,97	4,02	15,64	4,79	3,9	1,80	1,8
2017-05-01 11:00	162	29	58	0,0	16,03	4,32	1,8	1022,52	-3,93	4,32	15,54	5,03	0,0	1,80	1,8
2017-05-01 11:30	162	29	55	0,0	16,03	4,72	1,8	1022,52	-4,30	4,72	15,54	5,27	0,0	0,00	1,8
2017-05-01 12:00	162	29	53	0,0	16,03	6,02	1,8	1022,52	-3,62	6,02	15,54	6,47	0,0	0,00	1,8
2017-05-01 12:30	163	29	54	0,0	16,03	6,32	3,6	1022,52	-3,08	6,32	15,54	6,82	0,0	1,80	3,6
2017-05-01 13:00	161	29	50	0,0	15,93	7,02	3,6	1022,52	-3,53	7,02	15,44	7,31	0,0	1,80	3,6
2017-05-01 13:30	161	29	51	0,0	15,93	7,02	3,6	1023,52	-3,24	7,02	15,44	7,36	0,0	0,00	3,6
2017-05-01 14:00	163	29	52	0,0	15,83	6,42	3,6	1023,52	-3,52	6,42	15,34	6,81	0,0	0,00	3,6
2017-05-01 14:30	163	29	57	0,0	15,83	6,02	3,6	1023,52	-2,59	6,02	15,34	6,68	0,0	0,00	3,6
2017-05-01 15:00	161	29	57	0,0	15,83	6,02	3,6	1024,52	-2,59	6,02	15,34	6,68	0,0	0,00	3,6
2017-05-01 15:30	161	29	57	0,0	15,83	6,12	3,6	1024,52	-2,49	6,12	15,34	6,78	0,0	0,60	3,6
2017-05-01 16:00	162	29	56	0,0	15,93	6,62	3,6	1024,52	-2,28	6,62	15,44	7,23	0,0	66,56	3,6
2017-05-01 16:30	161	30	51	0,0	15,93	7,92	3,6	1024,52	-2,42	7,92	15,48	8,26	0,0	133,11	3,6
2017-05-01 17:00	161	30	48	0,0	16,03	8,52	3,6	1024,52	-2,74	8,52	15,58	8,72	0,0	67,16	3,6
2017-05-01 17:30	161	30	50	0,0	16,13	7,02	3,6	1024,52	-3,53	7,02	15,68	7,31	0,0	0,00	3,6
2017-05-01 18:00	161	30	48	0,0	16,13	7,42	3,6	1024,52	-3,74	7,42	15,68	7,61	0,0	0,00	3,6
2017-05-01 18:30	161	30	51	0,0	16,13	6,42	3,6	1024,52	-3,80	6,42	15,68	6,76	0,0	0,00	3,6
2017-05-01 19:00	162	30	50	0,0	16,03	6,82	3,6	1025,52	-3,71	6,82	15,58	7,11	0,0	0,00	3,6
2017-05-01 19:30	161	30	48	0,0	16,03	7,12	3,6	1024,52	-4,02	7,12	15,58	7,31	0,0	0,00	3,6
2017-05-01 20:00	162	30	49	0,0	16,03	7,12	3,6	1025,52	-3,72	7,12	15,58	7,36	0,0	0,00	3,6
2017-05-01 20:30	163	30	50	0,0	16,03	6,62	3,6	1025,52	-3,89	6,62	15,58	6,91	0,0	0,00	3,6
2017-05-01 21:00	163	30	52	0,0	16,03	5,32	3,6	1025,52	-4,54	5,32	15,58	5,71	0,0	0,00	3,6
2017-05-01 21:30	162	30	55	0,0	16,03	4,02	3,6	1025,52	-4,95	4,02	15,58	4,57	0,0	0,00	3,6
2017-05-01 22:00	164	30	62	0,0	16,03	2,02	3,6	1025,52	-5,16	2,02	15,58	2,96	0,0	0,00	3,6
2017-05-01 22:30	163	30	65	0,0	16,03	1,92	3,6	1025,52	-4,60	1,92	15,58	3,04	0,0	0,00	3,6

Datum	Vindrikt °	Fukt inne Rh%	Fukt ute Rh%	Vindhast m/s	Temp in °C	Temp ute °C	Nb. Mån mm	Tryck Mbar	Daggp °C	Kyleffekt °C	Vix inne °C	Vix ute °C	Vindby m/s	Korr lufttryck	Nederb./dygn mm
2017-05-01 23:00	162	30	64	0,0	16,03	2,12	3,6	1026,52	-4,62	2,12	15,58	3,18	0,0	0,00	3,6
2017-05-01 23:30	162	30	66	0,0	15,93	0,92	3,6	1026,52	-5,33	0,92	15,48	2,10	0,0	0,00	3,6
2017-05-02 00:00	161	30	75	0,0	15,93	0,21	3,6	1026,52	-4,24	0,21	15,48	1,99	0,0	0,00	0,0
2017-05-02 00:30	164	30	74	0,0	15,83	0,31	3,6	1026,52	-4,33	0,31	15,38	2,02	0,0	0,00	0,0
2017-05-02 01:00	164	30	74	0,0	15,83	-0,39	3,6	1026,52	-5,00	-0,39	15,38	1,32	0,0	0,00	0,0
2017-05-02 01:30	162	30	79	0,0	15,83	0,11	3,6	1026,52	-3,61	0,11	15,38	2,17	0,0	0,00	0,0
2017-05-02 02:00	161	30	79	0,0	15,83	0,31	3,6	1026,52	-3,42	0,31	15,38	2,37	0,0	0,00	0,0
2017-05-02 02:30	161	30	78	0,0	15,83	0,01	3,6	1026,52	-3,89	0,01	15,38	2,00	0,0	0,00	0,0
2017-05-02 03:00	164	30	78	0,0	15,83	-0,79	3,6	1027,52	-4,66	-0,79	15,38	1,20	0,0	0,00	0,0
2017-05-02 03:30	162	30	83	0,0	15,73	-0,79	3,6	1027,52	-3,80	-0,79	15,28	1,57	0,0	0,00	0,0
2017-05-02 04:00	162	30	85	0,0	15,73	-0,69	3,6	1027,52	-3,37	-0,69	15,28	1,82	0,0	0,00	0,0
2017-05-02 04:30	164	30	84	0,0	15,73	-0,39	3,6	1027,52	-3,25	-0,39	15,28	2,04	0,0	0,00	0,0
2017-05-02 05:00	162	30	84	0,0	15,73	-0,29	3,6	1027,52	-3,15	-0,29	15,28	2,14	0,0	0,00	0,0
2017-05-02 05:30	162	30	83	0,0	15,73	-0,09	3,6	1027,52	-3,12	-0,09	15,28	2,27	0,0	0,00	0,0
2017-05-02 06:00	161	30	82	0,0	15,83	0,31	3,6	1027,52	-2,90	0,31	15,38	2,59	0,0	0,00	0,0
2017-05-02 06:30	162	30	80	0,0	15,83	0,61	3,6	1028,52	-2,95	0,61	15,38	2,75	0,0	0,00	0,0
2017-05-02 07:00	162	30	80	0,0	16,03	1,12	3,6	1028,52	-2,47	1,12	15,58	3,25	0,0	0,00	0,0
2017-05-02 07:30	162	30	75	0,0	16,23	2,52	3,6	1028,52	-2,02	2,52	15,78	4,29	0,0	0,00	0,0
2017-05-02 08:00	163	30	70	0,0	16,33	3,12	3,6	1028,52	-2,42	3,12	15,88	4,56	0,0	0,00	0,0
2017-05-02 08:30	163	30	66	0,0	16,33	4,02	3,6	1028,52	-2,39	4,02	15,88	5,21	0,0	0,00	0,0
2017-05-02 09:00	160	30	60	0,0	16,33	5,02	3,6	1028,52	-2,79	5,02	15,88	5,85	0,0	0,00	0,0
2017-05-02 09:30	161	30	53	0,0	16,33	5,92	3,6	1028,52	-3,71	5,92	15,88	6,37	0,0	0,00	0,0
2017-05-02 10:00	163	30	53	0,0	16,33	5,72	3,6	1029,52	-3,90	5,72	15,88	6,16	0,0	0,00	0,0
2017-05-02 10:30	161	30	52	0,0	16,33	5,82	3,6	1029,52	-4,07	5,82	15,88	6,21	0,0	0,00	0,0
2017-05-02 11:00	163	30	50	0,0	16,33	6,92	3,6	1029,52	-3,62	6,92	15,88	7,21	0,0	0,00	0,0
2017-05-02 11:30	161	30	47	0,0	16,23	6,72	3,6	1029,52	-4,68	6,72	15,78	6,87	0,0	0,00	0,0
2017-05-02 12:00	164	30	46	0,0	16,13	6,72	3,6	1029,52	-4,98	6,72	15,68	6,82	0,0	0,00	0,0
2017-05-02 12:30	162	30	46	0,0	16,13	7,02	3,6	1029,52	-4,71	7,02	15,68	7,12	0,0	0,00	0,0
2017-05-02 13:00	162	30	45	0,0	16,03	6,62	3,6	1029,52	-5,38	6,62	15,58	6,67	0,0	0,00	0,0
2017-05-02 13:30	163	30	45	0,0	16,03	7,52	3,6	1030,52	-4,57	7,52	15,58	7,57	0,0	0,00	0,0
2017-05-02 14:00	161	30	45	0,0	16,03	6,92	3,6	1030,52	-5,11	6,92	15,58	6,97	0,0	0,00	0,0
2017-05-02 14:30	162	30	45	0,0	16,03	6,82	4,8	1030,52	-5,20	6,82	15,58	6,87	0,0	1,20	1,2
2017-05-02 15:00	162	30	45	0,0	16,03	7,92	4,8	1030,52	-4,21	7,92	15,58	7,97	0,0	21,59	1,2
2017-05-02 15:30	163	30	46	0,0	16,13	7,52	4,8	1030,52	-4,26	7,52	15,68	7,62	0,0	26,98	1,2
2017-05-02 16:00	162	30	46	0,0	16,33	7,12	4,8	1030,52	-4,62	7,12	15,88	7,22	0,0	7,20	1,2
2017-05-02 16:30	162	30	45	0,0	16,33	6,82	4,8	1030,52	-5,20	6,82	15,88	6,87	0,0	1,20	1,2
2017-05-02 17:00	163	30	46	0,0	16,23	6,42	4,8	1031,52	-5,26	6,42	15,78	6,52	0,0	3,60	1,2
2017-05-02 17:30	162	30	46	0,0	16,33	6,42	4,8	1031,52	-5,26	6,42	15,88	6,52	0,0	4,80	1,2
2017-05-02 18:00	161	30	44	0,0	16,33	6,72	4,8	1031,52	-5,61	6,72	15,88	6,73	0,0	1,80	1,2
2017-05-02 18:30	161	30	46	0,0	16,33	6,32	4,8	1031,52	-5,35	6,32	15,88	6,42	0,0	0,00	1,2
2017-05-02 19:00	161	30	46	0,0	16,33	5,52	4,8	1031,52	-6,07	5,52	15,88	5,62	0,0	0,00	1,2
2017-05-02 19:30	162	30	51	0,0	16,23	5,02	4,8	1031,52	-5,09	5,02	15,78	5,36	0,0	0,00	1,2
2017-05-02 20:00	162	30	54	0,0	16,23	4,22	4,8	1031,52	-5,02	4,22	15,78	4,72	0,0	0,00	1,2
2017-05-02 20:30	163	30	55	0,0	16,13	4,12	4,8	1031,52	-4,86	4,12	15,68	4,67	0,0	0,00	1,2
2017-05-02 21:00	162	30	55	0,0	16,13	3,72	4,8	1032,52	-5,23	3,72	15,68	4,27	0,0	0,00	1,2
2017-05-02 21:30	161	30	56	0,0	16,03	3,22	4,8	1032,52	-5,45	3,22	15,58	3,82	0,0	0,00	1,2

Datum	Vindrikt °	Fukt inne Rh%	Fukt ute Rh%	Vindhast m/s	Temp in °C	Temp ute °C	Nb. Mån mm	Tryck Mbar	Daggp °C	Kyleffekt °C	Vix inne °C	Vix ute °C	Vindby m/s	Korr lufttryck	Nederb./dygn mm
2017-05-02 22:00	161	30	57	0,0	16,03	2,62	4,8	1032,52	-5,76	2,62	15,58	3,28	0,0	0,00	1,2
2017-05-02 22:30	163	30	59	0,0	16,03	2,32	4,8	1032,52	-5,56	2,32	15,58	3,09	2,6	0,00	1,2
2017-05-02 23:00	163	30	62	0,0	15,93	1,92	4,8	1032,52	-5,25	1,92	15,48	2,86	0,0	0,00	1,2
2017-05-02 23:30	164	30	63	0,0	15,93	1,82	4,8	1032,52	-5,12	1,82	15,48	2,82	0,0	0,00	1,2
2017-05-03 00:00	161	30	62	0,0	15,93	1,62	4,8	1032,52	-5,53	1,62	15,48	2,56	0,0	0,00	0,0
2017-05-03 00:30	161	30	63	0,0	15,83	1,02	4,8	1032,52	-5,88	1,02	15,38	2,02	0,0	0,00	0,0
2017-05-03 01:00	164	30	66	0,0	15,83	0,21	4,8	1033,52	-6,00	0,21	15,38	1,40	0,0	0,00	0,0
2017-05-03 01:30	163	30	68	0,0	15,83	-0,59	6,6	1033,52	-6,35	-0,59	15,38	0,73	4,3	1,80	1,8
2017-05-03 02:00	161	30	71	0,0	15,73	-1,09	6,6	1033,52	-6,24	-1,09	15,28	0,42	0,0	1,80	1,8
2017-05-03 02:30	164	30	76	0,0	15,73	-1,29	6,6	1033,52	-5,50	-1,29	15,28	0,56	0,0	0,00	1,8
2017-05-03 03:00	161	30	79	0,0	15,73	-1,69	6,6	1033,52	-5,36	-1,69	15,28	0,37	0,0	0,00	1,8
2017-05-03 03:30	164	30	82	0,0	15,63	-1,69	6,6	1033,52	-4,85	-1,69	15,18	0,59	0,0	0,00	1,8
2017-05-03 04:00	164	30	83	0,0	15,63	-1,79	6,6	1033,52	-4,78	-1,79	15,18	0,56	0,0	0,00	1,8
2017-05-03 04:30	162	30	83	0,0	15,63	-1,89	6,6	1033,52	-4,88	-1,89	15,18	0,46	0,0	0,00	1,8
2017-05-03 05:00	164	30	84	0,0	15,63	-1,79	6,6	1033,52	-4,61	-1,79	15,18	0,64	0,0	0,00	1,8
2017-05-03 05:30	163	30	84	0,0	15,73	-1,39	6,6	1033,52	-4,22	-1,39	15,28	1,04	0,0	0,00	1,8
2017-05-03 06:00	163	30	82	0,0	15,83	-0,39	6,6	1033,52	-3,58	-0,39	15,38	1,89	0,0	0,00	1,8
2017-05-03 06:30	163	30	79	0,0	15,83	0,41	6,6	1033,52	-3,32	0,41	15,38	2,47	0,0	0,00	1,8
2017-05-03 07:00	163	30	76	0,0	16,03	1,12	6,6	1033,52	-3,18	1,12	15,58	2,96	0,0	0,00	1,8
2017-05-03 07:30	164	30	74	0,0	16,23	2,12	6,6	1034,52	-2,59	2,12	15,78	3,83	0,0	0,00	1,8
2017-05-03 08:00	164	30	70	0,0	16,33	2,72	6,6	1034,52	-2,80	2,72	15,88	4,16	0,0	0,00	1,8
2017-05-03 08:30	162	30	64	0,0	16,33	3,12	6,6	1034,52	-3,68	3,12	15,88	4,18	0,0	0,00	1,8
2017-05-03 09:00	164	30	61	0,0	16,33	3,12	6,6	1034,52	-4,35	3,12	15,88	4,01	0,0	0,00	1,8
2017-05-03 09:30	162	30	57	0,0	16,33	4,12	6,6	1034,52	-4,36	4,12	15,88	4,78	0,0	0,00	1,8
2017-05-03 10:00	164	30	54	0,0	16,33	5,52	6,6	1034,52	-3,82	5,52	15,88	6,02	0,0	0,00	1,8
2017-05-03 10:30	162	30	52	0,0	16,43	5,62	6,6	1034,52	-4,26	5,62	15,98	6,01	0,0	0,00	1,8
2017-05-03 11:00	163	30	51	0,0	16,43	5,62	6,6	1034,52	-4,53	5,62	15,98	5,96	0,0	0,00	1,8
2017-05-03 11:30	161	30	50	0,0	16,33	5,92	6,6	1034,52	-4,54	5,92	15,88	6,21	0,0	0,00	1,8
2017-05-03 12:00	163	30	48	0,0	16,33	6,72	6,6	1034,52	-4,38	6,72	15,88	6,91	0,0	0,00	1,8
2017-05-03 12:30	162	30	45	0,0	16,23	6,92	6,6	1034,52	-5,11	6,92	15,78	6,97	0,0	0,00	1,8
2017-05-03 13:00	161	30	44	0,0	16,13	7,52	6,6	1034,52	-4,89	7,52	15,68	7,53	0,0	0,00	1,8
2017-05-03 13:30	163	30	44	0,0	16,13	8,02	6,6	1034,52	-4,44	8,02	15,68	8,03	0,0	0,00	1,8
2017-05-03 14:00	162	30	42	0,0	16,13	8,22	6,6	1034,52	-4,92	8,22	15,68	8,14	0,0	0,00	1,8
2017-05-03 14:30	161	30	42	0,0	16,13	8,62	6,6	1034,52	-4,56	8,62	15,68	8,54	0,0	0,00	1,8
2017-05-03 15:00	163	30	41	0,0	16,13	9,02	8,4	1034,52	-4,54	9,02	15,68	8,89	0,0	1,80	3,6
2017-05-03 15:30	162	30	41	0,0	16,33	9,02	8,4	1034,52	-4,54	9,02	15,88	8,89	0,0	1,80	3,6
2017-05-03 16:00	163	30	41	0,0	16,43	9,22	8,4	1034,52	-4,37	9,22	15,98	9,09	0,0	0,00	3,6
2017-05-03 16:30	161	31	40	0,0	16,43	9,52	8,4	1034,52	-4,45	9,52	16,01	9,35	0,0	0,00	3,6
2017-05-03 17:00	162	30	40	0,0	16,53	9,42	8,4	1034,52	-4,54	9,42	16,08	9,25	0,0	0,00	3,6
2017-05-03 17:30	163	30	40	0,0	16,63	9,92	8,4	1034,52	-4,09	9,92	16,18	9,75	0,0	0,00	3,6
2017-05-03 18:00	163	30	40	0,0	16,63	9,52	9,6	1034,52	-4,45	9,52	16,18	9,35	1,2	1,20	4,8
2017-05-03 18:30	164	30	40	0,0	16,63	9,42	9,6	1034,52	-4,54	9,42	16,18	9,25	0,0	1,20	4,8
2017-05-03 19:00	164	30	40	0,0	16,63	9,32	9,6	1034,52	-4,63	9,32	16,18	9,15	0,0	0,00	4,8
2017-05-03 19:30	163	30	40	0,0	16,63	8,92	9,6	1034,52	-4,99	8,92	16,18	8,75	0,0	0,00	4,8
2017-05-03 20:00	161	30	41	0,0	16,53	8,42	9,6	1034,52	-5,08	8,42	16,08	8,29	0,0	0,00	4,8
2017-05-03 20:30	162	31	42	0,0	16,43	7,52	9,6	1035,52	-5,55	7,52	16,01	7,44	0,0	0,00	4,8

Datum	Vindrikt °	Fukt inne Rh%	Fukt ute Rh%	Vindhast m/s	Temp in °C	Temp ute °C	Nb. Mån mm	Tryck Mbar	Daggp °C	Kyleffekt °C	Vix inne °C	Vix ute °C	Vindby m/s	Korr lufttryck	Nederb./dygn mm
2017-05-03 21:00	161	31	43	0,0	16,43	6,12	9,6	1035,52	-6,48	6,12	16,01	6,08	0,0	0,00	4,8
2017-05-03 21:30	163	31	46	0,0	16,33	5,22	10,8	1035,52	-6,35	5,22	15,91	5,32	1,8	1,20	6,0
2017-05-03 22:00	163	31	49	0,0	16,33	4,42	10,8	1035,52	-6,20	4,42	15,91	4,66	0,0	1,20	6,0
2017-05-03 22:30	162	31	52	0,0	16,33	3,82	12,0	1036,52	-5,92	3,82	15,91	4,21	0,0	1,20	7,2
2017-05-03 23:00	161	31	53	0,0	16,33	3,62	12,0	1036,52	-5,84	3,62	15,91	4,06	0,0	1,20	7,2
2017-05-03 23:30	163	31	54	0,0	16,33	3,42	12,0	1036,52	-5,77	3,42	15,91	3,92	0,0	0,00	7,2
2017-05-04 00:00	161	31	54	0,0	16,23	3,12	12,0	1036,52	-6,04	3,12	15,81	3,62	0,0	0,00	0,0
2017-05-04 00:30	161	31	55	0,0	16,23	2,62	12,0	1036,52	-6,25	2,62	15,81	3,17	0,0	0,00	0,0
2017-05-04 01:00	162	31	56	0,0	16,23	2,02	12,0	1036,52	-6,56	2,02	15,81	2,62	0,0	0,00	0,0
2017-05-04 01:30	161	31	57	0,0	16,23	1,92	12,0	1036,52	-6,41	1,92	15,81	2,58	0,0	0,00	0,0
2017-05-04 02:00	164	31	59	0,0	16,23	1,32	12,0	1036,52	-6,50	1,32	15,81	2,09	0,0	0,00	0,0
2017-05-04 02:30	163	31	59	0,0	16,23	1,32	12,0	1037,53	-6,50	1,32	15,81	2,09	0,0	0,00	0,0
2017-05-04 03:00	162	31	61	0,0	16,13	0,82	12,0	1037,53	-6,51	0,82	15,71	1,70	0,0	0,00	0,0
2017-05-04 03:30	162	31	61	0,0	16,13	0,61	12,0	1037,53	-6,70	0,61	15,71	1,50	0,0	0,00	0,0
2017-05-04 04:00	164	31	63	0,0	16,13	0,41	12,0	1037,53	-6,45	0,41	15,71	1,42	0,0	0,00	0,0
2017-05-04 04:30	161	31	64	0,0	16,13	0,31	12,0	1037,53	-6,33	0,31	15,71	1,38	0,0	0,00	0,0
2017-05-04 05:00	161	31	67	0,0	16,13	-0,39	12,0	1036,52	-6,36	-0,39	15,71	0,87	0,0	0,00	0,0
2017-05-04 05:30	164	31	67	0,0	16,13	-0,49	12,0	1036,52	-6,46	-0,49	15,71	0,77	0,0	0,00	0,0
2017-05-04 06:00	163	31	68	0,0	16,03	-0,09	12,0	1037,53	-5,87	-0,09	15,61	1,23	0,0	0,00	0,0
2017-05-04 06:30	164	31	68	0,0	16,03	1,12	12,0	1036,52	-4,73	1,12	15,61	2,43	0,0	0,00	0,0
2017-05-04 07:00	161	31	65	0,0	16,23	2,12	12,0	1036,52	-4,41	2,12	15,81	3,24	0,0	0,00	0,0
2017-05-04 07:30	162	31	59	0,0	16,43	3,42	12,0	1036,52	-4,53	3,42	16,01	4,19	0,0	0,00	0,0
2017-05-04 08:00	161	31	54	0,0	16,43	4,42	12,0	1036,52	-4,84	4,42	16,01	4,92	0,0	0,00	0,0
2017-05-04 08:30	161	31	53	0,0	16,53	4,92	12,0	1036,52	-4,64	4,92	16,11	5,36	0,0	0,00	0,0
2017-05-04 09:00	162	31	52	0,0	16,53	5,32	12,0	1036,52	-4,54	5,32	16,11	5,71	0,0	0,00	0,0
2017-05-04 09:30	163	31	51	0,0	16,53	5,62	12,0	1036,52	-4,53	5,62	16,11	5,96	0,0	0,00	0,0
2017-05-04 10:00	161	30	47	0,0	16,53	6,52	12,0	1036,52	-4,86	6,52	16,08	6,67	0,0	0,00	0,0
2017-05-04 10:30	162	30	45	0,0	16,43	7,22	12,0	1035,52	-4,84	7,22	15,98	7,27	0,0	0,00	0,0
2017-05-04 11:00	163	30	44	0,0	16,43	8,42	12,0	1035,52	-4,07	8,42	15,98	8,43	0,0	0,00	0,0
2017-05-04 11:30	163	30	43	0,0	16,43	8,52	12,6	1035,52	-4,31	8,52	15,98	8,48	0,0	0,60	0,6
2017-05-04 12:00	161	30	42	0,0	16,33	8,92	13,8	1035,52	-4,29	8,92	15,88	8,84	0,0	1,80	1,8
2017-05-04 12:30	163	30	40	0,0	16,33	9,42	15,0	1035,52	-4,54	9,42	15,88	9,25	0,0	2,40	3,0
2017-05-04 13:00	163	30	40	0,0	16,33	9,92	15,0	1034,52	-4,09	9,92	15,88	9,75	0,0	3,60	3,0
2017-05-04 13:30	163	30	39	0,0	16,33	10,62	15,0	1034,52	-3,84	10,62	15,88	10,41	0,0	4,80	3,0
2017-05-04 14:00	162	30	35	0,0	16,33	11,62	15,0	1034,52	-4,52	11,62	15,88	11,25	0,0	2,40	3,0
2017-05-04 14:30	161	30	35	0,0	16,33	12,02	15,0	1034,52	-4,17	12,02	15,88	11,65	0,0	1,20	3,0
2017-05-04 15:00	161	30	33	0,0	16,43	12,52	15,0	1033,52	-4,59	12,52	15,98	12,07	0,0	1,20	3,0
2017-05-04 15:30	162	30	28	0,0	16,43	12,92	15,0	1033,52	-6,64	12,92	15,98	12,30	0,0	2,40	3,0
2017-05-04 16:00	163	30	28	0,0	16,53	12,62	15,0	1033,52	-6,90	12,62	16,08	12,00	0,0	7,20	3,0
2017-05-04 16:30	161	30	29	0,0	16,63	12,22	15,0	1033,52	-6,73	12,22	16,18	11,63	0,0	4,80	3,0
2017-05-04 17:00	163	30	32	0,0	16,53	11,02	15,0	1033,52	-6,34	11,02	16,08	10,54	0,0	0,00	3,0
2017-05-04 17:30	161	30	32	0,0	16,53	10,92	15,0	1033,52	-6,43	10,92	16,08	10,44	0,0	0,00	3,0
2017-05-04 18:00	163	30	31	0,0	16,53	10,82	15,0	1032,52	-6,97	10,82	16,08	10,30	0,0	0,60	3,0
2017-05-04 18:30	162	30	36	0,0	16,53	9,42	15,0	1032,52	-6,05	9,42	16,08	9,09	0,0	0,60	3,0
2017-05-04 19:00	162	30	44	0,0	16,53	8,52	15,0	1032,52	-3,98	8,52	16,08	8,53	0,0	0,00	3,0
2017-05-04 19:30	162	30	52	0,0	16,43	7,82	15,0	1032,52	-2,23	7,82	15,98	8,21	0,0	0,00	3,0

Datum	Vindrikt °	Fukt inne Rh%	Fukt ute Rh%	Vindhast m/s	Temp in °C	Temp ute °C	Nb. Mån mm	Tryck Mbar	Daggp °C	Kyleffekt °C	Vix inne °C	Vix ute °C	Vindby m/s	Korr lufttryck	Nederb./dygn mm
2017-05-04 20:00	163	30	55	0,0	16,43	7,42	15,0	1032,52	-1,80	7,42	15,98	7,97	0,0	0,00	3,0
2017-05-04 20:30	162	30	55	0,0	16,43	7,52	15,0	1032,52	-1,70	7,52	15,98	8,07	0,0	0,00	3,0
2017-05-04 21:00	163	31	54	0,0	16,33	7,12	15,0	1032,52	-2,34	7,12	15,91	7,62	0,0	0,00	3,0
2017-05-04 21:30	163	31	53	0,0	16,43	6,72	15,0	1032,52	-2,97	6,72	16,01	7,17	0,0	0,00	3,0
2017-05-04 22:00	161	31	54	0,0	16,43	6,12	15,0	1032,52	-3,26	6,12	16,01	6,62	0,0	0,00	3,0
2017-05-04 22:30	161	31	56	0,0	16,43	5,82	15,0	1032,52	-3,03	5,82	16,01	6,43	0,0	0,00	3,0
2017-05-04 23:00	161	31	60	0,0	16,33	5,32	15,0	1032,52	-2,51	5,32	15,91	6,15	0,0	0,00	3,0
2017-05-04 23:30	162	30	64	0,0	16,33	4,72	15,0	1032,52	-2,16	4,72	15,88	5,78	0,0	0,00	3,0
2017-05-05 00:00	163	31	66	0,0	16,33	4,32	15,0	1032,52	-2,10	4,32	15,91	5,51	0,0	0,00	0,0
2017-05-05 00:30	164	30	67	0,0	16,33	3,92	15,0	1032,52	-2,27	3,92	15,88	5,17	0,0	0,00	0,0
2017-05-05 01:00	164	30	68	0,0	16,33	3,42	15,0	1032,52	-2,54	3,42	15,88	4,73	0,0	0,00	0,0
2017-05-05 01:30	162	30	71	0,0	16,23	3,02	15,0	1031,52	-2,31	3,02	15,78	4,53	0,0	0,00	0,0
2017-05-05 02:00	164	30	71	0,0	16,23	2,92	15,0	1031,52	-2,41	2,92	15,78	4,43	0,0	0,00	0,0
2017-05-05 02:30	162	30	69	0,0	16,23	3,42	15,0	1031,52	-2,33	3,42	15,78	4,80	0,0	0,00	0,0
2017-05-05 03:00	162	30	66	0,0	16,23	3,52	15,0	1031,52	-2,86	3,52	15,78	4,71	0,0	0,00	0,0
2017-05-05 03:30	161	30	65	0,0	16,13	3,42	15,0	1031,52	-3,17	3,42	15,68	4,54	0,0	0,00	0,0
2017-05-05 04:00	161	30	64	0,0	16,13	3,12	15,0	1030,52	-3,68	3,12	15,68	4,18	0,0	0,00	0,0
2017-05-05 04:30	161	30	65	0,0	16,13	2,72	15,0	1030,52	-3,84	2,72	15,68	3,84	0,0	0,00	0,0
2017-05-05 05:00	161	30	63	0,0	16,03	2,82	15,0	1030,52	-4,18	2,82	15,58	3,82	0,0	0,00	0,0
2017-05-05 05:30	162	30	57	0,0	16,03	3,62	15,0	1030,52	-4,83	3,62	15,58	4,28	0,0	0,00	0,0
2017-05-05 06:00	161	30	53	0,0	15,93	4,32	15,0	1029,52	-5,19	4,32	15,48	4,76	0,0	0,00	0,0
2017-05-05 06:30	162	30	50	0,0	15,93	5,02	15,0	1029,52	-5,36	5,02	15,48	5,31	0,0	0,00	0,0
2017-05-05 07:00	163	30	47	0,0	16,13	5,82	15,0	1029,52	-5,50	5,82	15,68	5,96	0,0	0,00	0,0
2017-05-05 07:30	162	30	45	0,0	16,33	6,52	16,2	1029,52	-5,47	6,52	15,88	6,57	0,0	1,20	1,2
2017-05-05 08:00	161	30	45	0,0	16,33	7,12	16,2	1029,52	-4,93	7,12	15,88	7,17	0,0	1,20	1,2
2017-05-05 08:30	161	30	44	0,0	16,33	7,72	18,6	1029,52	-4,71	7,72	15,88	7,73	0,0	2,40	3,6
2017-05-05 09:00	161	30	42	0,0	16,33	8,62	18,6	1029,52	-4,56	8,62	15,88	8,54	0,0	2,40	3,6
2017-05-05 09:30	163	30	41	0,0	16,33	9,12	18,6	1029,52	-4,46	9,12	15,88	8,99	0,0	0,00	3,6
2017-05-05 10:00	161	30	42	0,0	16,33	9,32	18,6	1028,52	-3,93	9,32	15,88	9,24	0,0	0,00	3,6
2017-05-05 10:30	162	30	41	0,0	16,33	9,82	20,4	1028,52	-3,83	9,82	15,88	9,69	0,0	1,80	5,4
2017-05-05 11:00	163	30	43	0,0	16,33	10,22	20,4	1028,52	-2,78	10,22	15,88	10,18	0,0	1,80	5,4
2017-05-05 11:30	162	30	43	0,0	16,23	10,22	20,4	1028,52	-2,78	10,22	15,78	10,18	0,0	7,80	5,4
2017-05-05 12:00	162	30	43	0,0	16,23	10,52	20,4	1028,52	-2,51	10,52	15,78	10,48	0,0	7,80	5,4
2017-05-05 12:30	163	30	44	0,0	16,23	10,32	20,4	1027,52	-2,36	10,32	15,78	10,33	0,0	0,00	5,4
2017-05-05 13:00	163	30	47	0,0	16,13	10,22	20,4	1027,52	-1,49	10,22	15,68	10,37	0,0	0,00	5,4
2017-05-05 13:30	161	30	49	0,0	16,13	10,62	20,4	1027,52	-0,52	10,62	15,68	10,87	0,0	0,00	5,4
2017-05-05 14:00	162	30	49	0,0	16,13	11,72	20,4	1027,52	0,49	11,72	15,68	11,97	0,0	0,00	5,4
2017-05-05 14:30	162	30	49	0,0	16,13	11,82	20,4	1026,52	0,58	11,82	15,68	12,07	0,0	0,00	5,4
2017-05-05 15:00	161	30	50	0,0	16,23	11,82	20,4	1026,52	0,88	11,82	15,78	12,12	0,0	0,60	5,4
2017-05-05 15:30	163	30	49	0,0	16,33	12,52	20,4	1026,52	1,22	12,52	15,88	12,77	0,0	0,60	5,4
2017-05-05 16:00	162	31	47	0,0	16,53	13,02	20,4	1025,52	1,05	13,02	16,11	13,17	0,0	0,00	5,4
2017-05-05 16:30	161	31	50	0,0	16,53	11,92	20,4	1025,52	0,97	11,92	16,11	12,22	0,0	0,60	5,4
2017-05-05 17:00	161	31	52	0,0	16,53	12,22	20,4	1025,52	1,82	12,22	16,11	12,62	0,0	2,40	5,4
2017-05-05 17:30	163	31	56	0,0	16,43	11,62	20,4	1025,52	2,37	11,62	16,01	12,23	0,0	3,00	5,4
2017-05-05 18:00	163	31	55	0,0	16,43	11,32	20,4	1024,52	1,82	11,32	16,01	11,88	0,0	1,20	5,4
2017-05-05 18:30	161	31	59	0,0	16,43	10,92	20,4	1024,52	2,49	10,92	16,01	11,70	0,0	0,00	5,4

Datum	Vindrikt °	Fukt inne Rh%	Fukt ute Rh%	Vindhast m/s	Temp in °C	Temp ute °C	Nb. Mån mm	Tryck Mbar	Dagpp °C	Kyleffekt °C	Vix inne °C	Vix ute °C	Vindby m/s	Korr lufttryck	Nederb./dygn mm
2017-05-05 19:00	162	31	60	0,0	16,33	11,02	20,4	1024,52	2,83	11,02	15,91	11,85	0,0	0,00	5,4
2017-05-05 19:30	161	31	65	0,0	16,33	10,92	20,4	1023,52	3,93	10,92	15,91	12,05	0,0	0,00	5,4
2017-05-05 20:00	161	31	66	0,0	16,33	10,62	20,4	1023,52	3,87	10,62	15,91	11,81	0,0	0,00	5,4
2017-05-05 20:30	164	31	69	0,0	16,33	10,42	20,4	1023,52	4,35	10,42	15,91	11,80	0,0	0,00	5,4
2017-05-05 21:00	162	31	72	0,0	16,33	9,82	20,4	1023,52	4,41	9,82	15,91	11,40	0,0	0,00	5,4
2017-05-05 21:30	161	31	73	0,0	16,33	9,42	20,4	1022,52	4,23	9,42	15,91	11,06	0,0	0,00	5,4
2017-05-05 22:00	162	31	76	0,0	16,33	9,12	20,4	1022,52	4,54	9,12	15,91	10,97	0,0	0,00	5,4
2017-05-05 22:30	162	31	80	0,0	16,23	8,72	20,4	1022,52	4,92	8,72	15,81	10,85	2,4	1,20	5,4
2017-05-05 23:00	162	31	84	0,0	16,23	8,22	20,4	1021,52	5,16	8,22	15,81	10,65	0,0	1,20	5,4
2017-05-05 23:30	162	31	86	0,0	16,23	7,82	20,4	1022,52	5,12	7,82	15,81	10,40	0,0	0,00	5,4
2017-05-06 00:00	161	31	87	0,0	16,23	7,42	20,4	1021,52	4,90	7,42	15,81	10,08	0,0	0,00	0,0
2017-05-06 00:30	161	31	88	0,0	16,23	7,42	20,4	1021,52	5,07	7,42	15,81	10,15	0,0	0,00	0,0
2017-05-06 01:00	160	31	83	0,0	16,23	7,12	20,4	1021,52	3,91	7,12	15,81	9,47	0,0	0,00	0,0
2017-05-06 01:30	162	31	85	0,0	16,23	6,82	20,4	1020,52	3,96	6,82	15,81	9,32	0,0	0,00	0,0
2017-05-06 02:00	164	31	86	0,0	16,23	6,72	20,4	1020,52	4,04	6,72	15,81	9,30	0,0	0,00	0,0
2017-05-06 02:30	161	31	87	0,0	16,23	6,72	20,4	1020,52	4,21	6,72	15,81	9,38	0,0	0,00	0,0
2017-05-06 03:00	161	31	82	0,0	16,23	6,72	20,4	1020,52	3,34	6,72	15,81	9,00	0,0	0,00	0,0
2017-05-06 03:30	164	31	79	0,0	16,23	6,72	20,4	1020,52	2,79	6,72	15,81	8,78	0,0	0,00	0,0
2017-05-06 04:00	164	31	80	0,0	16,13	6,52	20,4	1020,52	2,78	6,52	15,71	8,65	0,0	0,00	0,0
2017-05-06 04:30	164	31	80	0,0	16,13	6,42	20,4	1020,52	2,68	6,42	15,71	8,55	0,0	0,00	0,0
2017-05-06 05:00	161	31	85	0,0	16,13	6,02	20,4	1020,52	3,18	6,02	15,71	8,52	0,0	0,00	0,0
2017-05-06 05:30	162	31	88	0,0	16,13	5,82	20,4	1020,52	3,49	5,82	15,71	8,55	0,0	0,00	0,0
2017-05-06 06:00	161	31	89	0,0	16,13	5,62	20,4	1020,52	3,46	5,62	15,71	8,43	0,0	0,00	0,0
2017-05-06 06:30	163	31	88	0,0	16,23	5,72	20,4	1020,52	3,40	5,72	15,81	8,45	0,0	0,00	0,0
2017-05-06 07:00	161	32	87	0,0	16,43	5,62	20,4	1020,52	3,13	5,62	16,05	8,28	0,0	0,00	0,0
2017-05-06 07:30	162	31	86	0,0	16,63	6,22	20,4	1020,52	3,55	6,22	16,22	8,80	0,0	0,00	0,0
2017-05-06 08:00	160	31	81	0,0	16,63	6,42	20,4	1020,52	2,86	6,42	16,22	8,62	0,0	0,00	0,0
2017-05-06 08:30	163	31	79	0,0	16,73	6,72	20,4	1020,52	2,79	6,72	16,32	8,78	0,0	0,00	0,0
2017-05-06 09:00	162	31	76	0,0	16,73	7,02	20,4	1020,52	2,51	7,02	16,32	8,87	0,0	0,00	0,0
2017-05-06 09:30	163	31	73	0,0	16,73	7,42	20,4	1020,52	2,31	7,42	16,32	9,06	0,0	0,00	0,0
2017-05-06 10:00	161	31	70	0,0	16,73	7,72	20,4	1020,52	1,98	7,72	16,32	9,16	0,0	0,00	0,0
2017-05-06 10:30	161	31	70	0,0	16,73	7,92	20,4	1020,52	2,17	7,92	16,32	9,36	0,0	0,00	0,0
2017-05-06 11:00	163	31	64	0,0	16,73	8,62	20,4	1020,52	1,53	8,62	16,32	9,69	0,0	0,00	0,0
2017-05-06 11:30	162	31	58	0,0	16,73	9,32	20,4	1020,52	0,74	9,32	16,32	10,04	0,0	0,00	0,0
2017-05-06 12:00	163	31	58	0,0	16,73	9,22	20,4	1019,52	0,65	9,22	16,32	9,94	0,0	0,00	0,0
2017-05-06 12:30	161	31	56	0,0	16,73	9,82	20,4	1019,52	0,70	9,82	16,32	10,43	0,0	0,00	0,0
2017-05-06 13:00	164	31	53	0,0	16,73	10,32	21,0	1019,52	0,35	10,32	16,32	10,77	0,0	0,60	0,6
2017-05-06 13:30	163	31	52	0,0	16,73	10,22	21,0	1019,52	-0,02	10,22	16,32	10,62	0,0	0,60	0,6
2017-05-06 14:00	162	31	51	0,0	16,73	10,92	21,0	1018,52	0,34	10,92	16,32	11,27	0,0	0,00	0,6
2017-05-06 14:30	161	31	49	0,0	16,73	11,12	22,8	1018,52	-0,06	11,12	16,32	11,37	0,0	1,80	2,4
2017-05-06 15:00	162	32	50	0,0	16,73	10,92	22,8	1018,52	0,05	10,92	16,35	11,22	0,0	1,80	2,4
2017-05-06 15:30	161	31	48	0,0	16,83	11,52	23,4	1017,52	-0,00	11,52	16,42	11,72	0,0	0,60	3,0
2017-05-06 16:00	163	31	48	0,0	16,83	11,72	24,0	1017,52	0,18	11,72	16,42	11,92	0,0	1,20	3,6
2017-05-06 16:30	162	31	48	0,0	16,83	12,42	28,2	1017,52	0,82	12,42	16,42	12,62	0,0	4,80	7,8
2017-05-06 17:00	163	31	50	0,0	16,73	10,82	28,2	1017,52	-0,04	10,82	16,32	11,12	0,0	4,20	7,8
2017-05-06 17:30	161	32	47	0,0	16,83	12,42	28,8	1017,52	0,51	12,42	16,45	12,57	0,0	0,60	8,4

Datum	Vindrikt	Fukt inne	Fukt ute	Vindhast	Temp in	Temp ute	Nb. Mån	Tryck	Daggp	Kyleffekt	Vix inne	Vix ute	Vindby	Korr lufttryck	Nederb./dygn
	°	Rh%	Rh%	m/s	°C	°C	mm	Mbar	°C	°C	°C	°C	m/s		mm
2017-05-06 18:00	163	32	47	0,0	16,93	11,82	28,8	1017,52	-0,04	11,82	16,55	11,97	0,0	0,60	8,4
2017-05-06 18:30	162	32	46	0,0	16,93	11,62	28,8	1016,51	-0,54	11,62	16,55	11,72	0,0	0,00	8,4
2017-05-06 19:00	162	32	50	0,0	17,03	9,32	28,8	1016,51	-1,42	9,32	16,65	9,61	0,0	0,00	8,4
2017-05-06 19:30	161	32	51	0,0	16,93	8,72	28,8	1016,51	-1,68	8,72	16,55	9,06	0,0	0,00	8,4
2017-05-06 20:00	161	32	52	0,0	16,83	8,22	28,8	1016,51	-1,86	8,22	16,45	8,62	0,0	0,00	8,4
2017-05-06 20:30	163	32	53	0,0	16,83	7,72	28,8	1016,51	-2,05	7,72	16,45	8,17	0,0	0,00	8,4
2017-05-06 21:00	162	31	60	0,0	16,83	5,22	28,8	1016,51	-2,61	5,22	16,42	6,05	0,0	0,00	8,4
2017-05-06 21:30	162	31	63	0,0	16,73	4,32	28,8	1016,51	-2,76	4,32	16,32	5,32	0,0	0,00	8,4
2017-05-06 22:00	162	31	67	0,0	16,73	3,42	28,8	1016,51	-2,75	3,42	16,32	4,67	0,0	0,00	8,4
2017-05-06 22:30	160	31	66	0,0	16,63	3,02	28,8	1016,51	-3,34	3,02	16,22	4,21	0,0	0,00	8,4
2017-05-06 23:00	161	31	70	0,0	16,63	2,32	28,8	1016,51	-3,18	2,32	16,22	3,76	0,0	0,00	8,4
2017-05-06 23:30	162	31	72	0,0	16,63	1,62	28,8	1016,51	-3,46	1,62	16,22	3,19	0,0	0,00	8,4
2017-05-07 00:00	163	31	74	0,0	16,53	1,12	28,8	1016,51	-3,56	1,12	16,11	2,82	0,0	0,00	0,0
2017-05-07 00:30	162	32	73	0,0	16,53	0,72	28,8	1016,51	-4,13	0,72	16,15	2,36	0,0	0,00	0,0
2017-05-07 01:00	164	32	79	0,0	16,53	0,01	28,8	1016,51	-3,71	0,01	16,15	2,07	0,0	0,00	0,0
2017-05-07 01:30	161	31	80	0,0	16,43	0,01	28,8	1016,51	-3,53	0,01	16,01	2,14	0,0	0,00	0,0
2017-05-07 02:00	163	32	82	0,0	16,43	-0,29	28,8	1016,51	-3,48	-0,29	16,05	1,99	0,0	0,00	0,0
2017-05-07 02:30	162	31	83	0,0	16,43	-0,19	28,8	1016,51	-3,22	-0,19	16,01	2,17	0,0	0,00	0,0
2017-05-07 03:00	163	31	86	0,0	16,43	-0,09	28,8	1016,51	-2,62	-0,09	16,01	2,49	0,0	0,00	0,0
2017-05-07 03:30	161	31	86	0,0	16,33	-0,09	28,8	1016,51	-2,62	-0,09	15,91	2,49	0,0	0,00	0,0
2017-05-07 04:00	160	31	87	0,0	16,33	-0,09	28,8	1016,51	-2,46	-0,09	15,91	2,57	0,0	0,00	0,0
2017-05-07 04:30	164	31	87	0,0	16,33	-0,19	28,8	1016,51	-2,56	-0,19	15,91	2,47	0,0	0,00	0,0
2017-05-07 05:00	164	31	88	0,0	16,23	0,11	28,8	1016,51	-2,11	0,11	15,81	2,85	0,0	0,00	0,0
2017-05-07 05:30	160	31	87	0,0	16,33	0,31	28,8	1016,51	-2,07	0,31	15,91	2,97	0,0	0,00	0,0
2017-05-07 06:00	160	31	84	0,0	16,33	0,61	28,8	1016,51	-2,27	0,61	15,91	3,04	0,0	0,00	0,0
2017-05-07 06:30	164	31	82	0,0	16,43	0,92	28,8	1016,51	-2,31	0,92	16,01	3,19	0,0	0,00	0,0
2017-05-07 07:00	161	31	79	0,0	16,63	1,32	28,8	1016,51	-2,45	1,32	16,22	3,37	0,0	0,00	0,0
2017-05-07 07:30	162	31	78	0,0	16,83	1,62	28,8	1016,51	-2,34	1,62	16,42	3,60	0,0	0,00	0,0
2017-05-07 08:00	162	31	73	0,0	16,93	2,12	28,8	1016,51	-2,78	2,12	16,52	3,76	0,0	0,00	0,0
2017-05-07 08:30	162	31	69	0,0	17,03	1,92	28,8	1016,51	-3,76	1,92	16,62	3,29	0,0	0,00	0,0
2017-05-07 09:00	163	31	66	0,0	17,03	2,12	28,8	1016,51	-4,19	2,12	16,62	3,31	0,0	0,00	0,0
2017-05-07 09:30	161	31	62	0,0	17,03	2,12	28,8	1017,52	-5,06	2,12	16,62	3,06	0,0	0,00	0,0
2017-05-07 10:00	163	31	60	0,0	17,03	2,42	28,8	1017,52	-5,24	2,42	16,62	3,25	0,0	0,00	0,0
2017-05-07 10:30	161	31	55	0,0	17,03	3,22	28,8	1017,52	-5,70	3,22	16,62	3,77	0,0	0,00	0,0
2017-05-07 11:00	162	31	57	0,0	17,03	2,62	28,8	1017,52	-5,76	2,62	16,62	3,28	0,0	0,00	0,0
2017-05-07 11:30	162	31	56	0,0	16,93	2,52	28,8	1017,52	-6,10	2,52	16,52	3,12	0,0	0,00	0,0
2017-05-07 12:00	163	31	53	0,0	16,93	3,32	28,8	1017,52	-6,12	3,32	16,52	3,76	0,0	0,00	0,0
2017-05-07 12:30	163	31	49	0,0	16,93	3,52	28,8	1017,52	-7,02	3,52	16,52	3,76	0,0	0,00	0,0
2017-05-07 13:00	161	31	51	0,0	16,83	3,22	28,8	1017,52	-6,74	3,22	16,42	3,56	0,0	0,00	0,0
2017-05-07 13:30	163	31	50	0,0	16,83	2,92	29,4	1017,52	-7,29	2,92	16,42	3,21	0,0	0,60	0,6
2017-05-07 14:00	161	31	47	0,0	16,83	3,42	30,6	1017,52	-7,69	3,42	16,42	3,56	0,0	1,80	1,8
2017-05-07 14:30	161	31	48	0,0	16,83	2,92	30,6	1017,52	-7,85	2,92	16,42	3,11	0,0	1,20	1,8
2017-05-07 15:00	161	31	46	0,0	16,73	3,32	30,6	1017,52	-8,07	3,32	16,32	3,42	0,0	0,00	1,8
2017-05-07 15:30	161	31	44	0,0	16,73	3,42	31,2	1017,52	-8,60	3,42	16,32	3,42	0,0	0,60	2,4
2017-05-07 16:00	161	31	44	0,0	16,73	3,92	31,2	1017,52	-8,14	3,92	16,32	3,92	0,0	0,60	2,4
2017-05-07 16:30	161	31	46	0,0	16,73	3,52	31,2	1016,51	-7,89	3,52	16,32	3,62	0,0	0,00	2,4

Datum	Vindrikt °	Fukt inne Rh%	Fukt ute Rh%	Vindhast m/s	Temp in °C	Temp ute °C	Nb. Mån mm	Tryck Mbar	Daggp °C	Kyleffekt °C	Vix inne °C	Vix ute °C	Vindby m/s	Korr lufttryck	Nederb./dygn mm
2017-05-07 17:00	161	31	45	0,0	16,73	3,62	31,2	1016,51	-8,10	3,62	16,32	3,67	0,0	0,00	2,4
2017-05-07 17:30	161	31	52	0,0	16,83	3,32	31,8	1016,51	-6,38	3,32	16,42	3,71	0,0	0,60	3,0
2017-05-07 18:00	162	31	49	0,0	16,83	3,52	31,8	1016,51	-7,02	3,52	16,42	3,76	0,0	0,60	3,0
2017-05-07 18:30	162	31	53	0,0	16,83	2,72	31,8	1016,51	-6,67	2,72	16,42	3,16	0,0	0,00	3,0
2017-05-07 19:00	163	31	51	0,0	16,83	2,42	31,8	1016,51	-7,48	2,42	16,42	2,76	0,0	0,00	3,0
2017-05-07 19:30	162	31	46	0,0	16,83	2,42	33,0	1016,51	-8,89	2,42	16,42	2,51	4,3	1,20	4,2
2017-05-07 20:00	161	31	50	0,0	16,73	1,92	33,0	1016,51	-8,21	1,92	16,32	2,21	0,0	1,20	4,2
2017-05-07 20:30	161	31	54	0,0	16,73	1,32	33,0	1017,52	-7,71	1,32	16,32	1,81	0,0	0,00	4,2
2017-05-07 21:00	162	31	53	0,0	16,63	1,02	33,0	1017,52	-8,25	1,02	16,22	1,46	0,0	0,00	4,2
2017-05-07 21:30	163	31	59	0,0	16,63	0,41	33,0	1017,52	-7,34	0,41	16,22	1,19	0,0	0,00	4,2
2017-05-07 22:00	161	31	62	0,0	16,63	-0,19	33,0	1017,52	-7,23	-0,19	16,22	0,76	0,0	0,00	4,2
2017-05-07 22:30	163	31	80	0,0	16,53	-1,29	34,2	1018,52	-4,80	-1,29	16,11	0,84	1,4	1,20	5,4
2017-05-07 23:00	161	31	70	0,0	16,43	-1,09	34,2	1018,52	-6,43	-1,09	16,01	0,36	0,0	1,20	5,4
2017-05-07 23:30	162	31	59	0,0	16,43	-1,29	34,2	1019,52	-8,94	-1,29	16,01	-0,51	0,0	0,00	5,4
2017-05-08 00:00	161	31	56	0,0	16,33	-1,29	34,2	1019,52	-9,64	-1,29	15,91	-0,68	0,0	0,00	0,0
2017-05-08 00:30	163	31	56	0,0	16,33	-1,69	34,2	1019,52	-10,01	-1,69	15,91	-1,08	0,0	0,00	0,0
2017-05-08 01:00	163	31	56	0,0	16,23	-2,19	34,2	1020,52	-10,48	-2,19	15,81	-1,58	0,0	0,00	0,0
2017-05-08 01:30	163	31	58	0,0	16,13	-2,69	34,2	1020,52	-10,48	-2,69	15,71	-1,97	0,0	0,00	0,0
2017-05-08 02:00	161	31	57	0,0	16,13	-2,99	34,2	1021,52	-10,99	-2,99	15,71	-2,33	0,0	0,00	0,0
2017-05-08 02:30	163	31	57	0,0	16,13	-3,19	34,2	1021,52	-11,18	-3,19	15,71	-2,53	0,0	0,00	0,0
2017-05-08 03:00	163	31	58	0,0	16,03	-3,39	34,2	1021,52	-11,13	-3,39	15,61	-2,67	0,0	0,00	0,0
2017-05-08 03:30	162	31	60	0,0	16,03	-3,79	34,2	1022,52	-11,06	-3,79	15,61	-2,96	0,0	0,00	0,0
2017-05-08 04:00	164	31	61	0,0	16,03	-4,09	34,2	1022,52	-11,13	-4,09	15,61	-3,20	0,0	0,00	0,0
2017-05-08 04:30	162	31	62	0,0	16,13	-4,39	34,2	1022,52	-11,20	-4,39	15,71	-3,44	0,0	0,00	0,0
2017-05-08 05:00	163	31	60	0,0	16,13	-4,79	34,2	1022,52	-12,00	-4,79	15,71	-3,96	0,0	0,00	0,0
2017-05-08 05:30	162	31	51	0,0	16,13	-4,39	34,2	1023,52	-13,75	-4,39	15,71	-4,05	0,0	0,00	0,0
2017-05-08 06:00	162	31	48	0,0	16,23	-3,99	34,2	1023,52	-14,17	-3,99	15,81	-3,80	0,0	0,00	0,0
2017-05-08 06:30	162	31	47	0,0	16,23	-3,89	34,2	1023,52	-14,35	-3,89	15,81	-3,74	0,0	0,00	0,0
2017-05-08 07:00	162	31	47	0,0	16,43	-3,69	34,2	1023,52	-14,17	-3,69	16,01	-3,54	0,0	0,00	0,0
2017-05-08 07:30	161	31	46	0,0	16,63	-3,19	34,2	1023,52	-14,00	-3,19	16,22	-3,09	0,0	0,00	0,0
2017-05-08 08:00	163	31	46	0,0	16,73	-2,79	34,8	1023,52	-13,63	-2,79	16,32	-2,69	0,0	0,60	0,6
2017-05-08 08:30	164	31	44	0,0	16,83	-2,39	34,8	1023,52	-13,85	-2,39	16,42	-2,38	0,0	0,60	0,6
2017-05-08 09:00	163	31	44	0,0	16,83	-1,79	34,8	1023,52	-13,31	-1,79	16,42	-1,78	0,0	0,00	0,6
2017-05-08 09:30	163	31	41	0,0	16,83	-1,29	34,8	1023,52	-13,79	-1,29	16,42	-1,42	0,0	0,00	0,6
2017-05-08 10:00	161	31	38	0,0	16,73	-1,09	34,8	1023,52	-14,61	-1,09	16,32	-1,34	0,0	0,00	0,6
2017-05-08 10:30	161	31	37	0,0	16,63	-0,49	34,8	1022,52	-14,43	-0,49	16,22	-0,78	0,0	0,00	0,6
2017-05-08 11:00	163	31	37	0,0	16,63	0,41	35,4	1022,52	-13,63	0,41	16,22	0,12	0,0	0,60	1,2
2017-05-08 11:30	161	31	38	0,0	16,53	0,41	37,2	1022,52	-13,27	0,41	16,11	0,16	0,0	2,40	3,0
2017-05-08 12:00	162	30	37	0,0	16,33	0,72	37,2	1022,52	-13,36	0,72	15,88	0,42	0,0	1,80	3,0
2017-05-08 12:30	163	30	37	0,0	16,23	1,32	37,2	1021,52	-12,83	1,32	15,78	1,02	0,0	0,00	3,0
2017-05-08 13:00	162	30	37	0,0	16,23	1,72	37,2	1021,52	-12,48	1,72	15,78	1,42	0,0	0,00	3,0
2017-05-08 13:30	163	30	38	0,0	16,13	1,42	37,2	1021,52	-12,38	1,42	15,68	1,16	0,0	0,00	3,0
2017-05-08 14:00	162	30	38	0,0	16,13	1,82	37,2	1021,52	-12,03	1,82	15,68	1,56	0,0	0,00	3,0
2017-05-08 14:30	163	30	39	0,0	16,13	2,72	37,2	1021,52	-10,87	2,72	15,68	2,50	0,0	0,00	3,0
2017-05-08 15:00	161	30	39	0,0	16,13	1,92	37,2	1021,52	-11,59	1,92	15,68	1,70	0,0	0,00	3,0
2017-05-08 15:30	163	30	39	0,0	16,13	2,72	37,2	1020,52	-10,87	2,72	15,68	2,50	0,0	0,00	3,0

Datum	Vindrikt	Fukt inne	Fukt ute	Vindhast	Temp in	Temp ute	Nb. Mån	Tryck	Daggp	Kyleffekt	Vix inne	Vix ute	Vindby	Korr lufttryck	Nederb./dygn
	°	Rh%	Rh%	m/s	°C	°C	mm	Mbar	°C	°C	°C	°C	m/s		mm
2017-05-08 16:00	161	31	39	0,0	16,23	3,22	37,2	1020,52	-10,43	3,22	15,81	3,00	0,0	0,00	3,0
2017-05-08 16:30	162	31	37	0,0	16,33	3,42	37,2	1020,52	-10,97	3,42	15,91	3,12	0,0	0,00	3,0
2017-05-08 17:00	162	31	37	0,0	16,33	3,02	37,2	1019,52	-11,32	3,02	15,91	2,72	0,0	0,00	3,0
2017-05-08 17:30	162	31	39	0,0	16,43	2,62	37,2	1019,52	-10,96	2,62	16,01	2,40	0,0	0,00	3,0
2017-05-08 18:00	162	30	41	0,0	16,33	1,92	37,2	1019,52	-10,91	1,92	15,88	1,79	0,0	0,00	3,0
2017-05-08 18:30	163	30	43	0,0	16,33	1,42	37,2	1019,52	-10,72	1,42	15,88	1,38	0,0	0,00	3,0
2017-05-08 19:00	161	30	43	0,0	16,33	2,32	37,2	1019,52	-9,90	2,32	15,88	2,28	0,0	0,00	3,0
2017-05-08 19:30	162	30	43	0,0	16,33	2,12	37,2	1019,52	-10,08	2,12	15,88	2,08	0,0	0,00	3,0
2017-05-08 20:00	162	30	45	0,0	16,33	1,72	37,2	1019,52	-9,83	1,72	15,88	1,77	0,0	0,00	3,0
2017-05-08 20:30	161	30	47	0,0	16,33	1,42	37,2	1018,52	-9,51	1,42	15,88	1,56	0,0	0,00	3,0
2017-05-08 21:00	161	30	51	0,0	16,33	0,41	37,2	1018,52	-9,32	0,41	15,88	0,76	0,0	0,00	3,0
2017-05-08 21:30	162	30	55	0,0	16,33	-0,39	37,2	1018,52	-9,04	-0,39	15,88	0,17	0,0	0,00	3,0
2017-05-08 22:00	161	30	56	0,0	16,33	-0,79	37,2	1018,52	-9,17	-0,79	15,88	-0,18	0,0	0,00	3,0
2017-05-08 22:30	162	30	60	0,0	16,33	-1,49	37,2	1018,52	-8,90	-1,49	15,88	-0,66	0,0	0,00	3,0
2017-05-08 23:00	160	30	64	0,0	16,23	-1,89	37,2	1018,52	-8,41	-1,89	15,78	-0,82	0,0	0,00	3,0
2017-05-08 23:30	161	30	69	0,0	16,13	-2,49	37,2	1018,52	-7,97	-2,49	15,68	-1,11	0,0	0,00	3,0
2017-05-09 00:00	164	30	72	0,0	16,13	-2,89	37,2	1018,52	-7,78	-2,89	15,68	-1,31	0,0	0,00	0,0
2017-05-09 00:30	162	30	75	0,0	16,03	-3,49	37,2	1018,52	-7,81	-3,49	15,58	-1,71	0,0	0,00	0,0
2017-05-09 01:00	161	30	81	0,0	16,03	-3,39	37,2	1018,52	-6,67	-3,39	15,58	-1,19	0,0	0,00	0,0
2017-05-09 01:30	163	30	81	0,0	15,93	-3,59	37,2	1018,52	-6,87	-3,59	15,48	-1,39	0,0	0,00	0,0
2017-05-09 02:00	161	30	82	0,0	15,93	-3,09	37,2	1018,52	-6,21	-3,09	15,48	-0,81	0,0	0,00	0,0
2017-05-09 02:30	160	30	81	0,0	15,93	-2,99	37,2	1018,52	-6,28	-2,99	15,48	-0,79	0,0	0,00	0,0
2017-05-09 03:00	163	30	84	0,0	15,83	-2,99	37,2	1018,52	-5,79	-2,99	15,38	-0,56	0,0	0,00	0,0
2017-05-09 03:30	164	30	83	0,0	15,83	-2,99	37,2	1018,52	-5,95	-2,99	15,38	-0,64	0,0	0,00	0,0
2017-05-09 04:00	160	30	80	0,0	15,83	-3,09	37,2	1017,52	-6,55	-3,09	15,38	-0,96	0,0	0,00	0,0
2017-05-09 04:30	160	30	80	0,0	15,93	-3,19	37,2	1017,52	-6,64	-3,19	15,48	-1,06	0,0	0,00	0,0
2017-05-09 05:00	164	30	79	0,0	15,93	-3,19	37,2	1017,52	-6,81	-3,19	15,48	-1,13	0,0	0,00	0,0
2017-05-09 05:30	161	30	76	0,0	16,03	-2,69	37,2	1017,52	-6,85	-2,69	15,58	-0,84	0,0	0,00	0,0
2017-05-09 06:00	161	30	75	0,0	16,13	-2,59	37,2	1017,52	-6,94	-2,59	15,68	-0,81	0,0	0,00	0,0
2017-05-09 06:30	164	30	74	0,0	16,13	-2,19	37,2	1017,52	-6,73	-2,19	15,68	-0,48	0,0	0,00	0,0
2017-05-09 07:00	163	31	64	0,0	16,33	-1,29	37,2	1016,51	-7,84	-1,29	15,91	-0,22	0,0	0,00	0,0
2017-05-09 07:30	162	30	56	0,0	16,53	-0,99	37,2	1016,51	-9,36	-0,99	16,08	-0,38	0,0	0,00	0,0
2017-05-09 08:00	162	30	54	0,0	16,63	-0,19	37,2	1016,51	-9,10	-0,19	16,18	0,31	0,0	0,00	0,0
2017-05-09 08:30	161	30	53	0,0	16,63	0,21	37,2	1016,51	-8,99	0,21	16,18	0,66	0,0	0,00	0,0
2017-05-09 09:00	161	30	51	0,0	16,63	0,01	37,2	1016,51	-9,69	0,01	16,18	0,36	0,0	0,00	0,0
2017-05-09 09:30	163	30	52	0,0	16,63	0,41	37,2	1015,51	-9,06	0,41	16,18	0,81	0,0	0,00	0,0
2017-05-09 10:00	161	30	51	0,0	16,63	0,41	37,2	1015,51	-9,32	0,41	16,18	0,76	0,0	0,00	0,0
2017-05-09 10:30	161	30	46	0,0	16,63	1,32	37,2	1015,51	-9,89	1,32	16,18	1,41	0,0	0,00	0,0
2017-05-09 11:00	161	30	53	0,0	16,53	1,22	37,2	1015,51	-8,06	1,22	16,08	1,66	0,0	0,00	0,0
2017-05-09 11:30	161	30	50	0,0	16,53	0,72	37,2	1014,51	-9,31	0,72	16,08	1,01	0,0	0,00	0,0
2017-05-09 12:00	162	31	66	0,0	16,53	0,01	37,2	1014,51	-6,19	0,01	16,11	1,20	0,0	0,00	0,0
2017-05-09 12:30	162	30	54	0,0	16,43	2,22	37,2	1014,51	-6,88	2,22	15,98	2,71	0,0	0,00	0,0
2017-05-09 13:00	163	30	49	0,0	16,33	1,52	37,2	1013,51	-8,85	1,52	15,88	1,76	0,0	0,00	0,0
2017-05-09 13:30	161	30	55	0,0	16,43	0,92	37,2	1013,51	-7,83	0,92	15,98	1,47	0,0	0,00	0,0
2017-05-09 14:00	161	30	43	0,0	16,43	3,42	37,2	1013,51	-8,91	3,42	15,98	3,38	0,0	0,00	0,0
2017-05-09 14:30	161	31	48	0,0	16,43	1,32	37,2	1013,51	-9,32	1,32	16,01	1,51	0,0	0,00	0,0

Datum	Vindrikt	Fukt inne	Fukt ute	Vindhast	Temp in	Temp ute	Nb. Mån	Tryck	Daggp	Kyleffekt	Vix inne	Vix ute	Vindby	Korr lufttryck	Nederb./dygn
	°	Rh%	Rh%	m/s	°C	°C	mm	Mbar	°C	°C	°C	°C	m/s		mm
2017-05-09 15:00	163	31	43	0,0	16,43	1,82	37,2	1013,51	-10,36	1,82	16,01	1,78	0,0	0,00	0,0
2017-05-09 15:30	162	31	42	0,0	16,43	2,62	37,2	1012,51	-9,95	2,62	16,01	2,53	0,0	0,00	0,0
2017-05-09 16:00	161	31	42	0,0	16,43	1,82	37,2	1012,51	-10,67	1,82	16,01	1,73	0,0	0,00	0,0
2017-05-09 16:30	161	31	42	0,0	16,43	1,92	37,2	1012,51	-10,58	1,92	16,01	1,83	0,0	0,00	0,0
2017-05-09 17:00	161	31	38	0,0	16,53	3,62	37,2	1011,51	-10,43	3,62	16,11	3,36	0,0	0,00	0,0
2017-05-09 17:30	161	30	38	0,0	16,53	2,62	37,2	1011,51	-11,32	2,62	16,08	2,36	0,0	0,00	0,0
2017-05-09 18:00	162	30	37	0,0	16,53	2,12	37,2	1011,51	-12,12	2,12	16,08	1,82	0,0	0,00	0,0
2017-05-09 18:30	162	30	37	0,0	16,53	2,02	37,2	1011,51	-12,21	2,02	16,08	1,72	0,0	0,00	0,0
2017-05-09 19:00	162	30	37	0,0	16,53	2,02	37,2	1011,51	-12,21	2,02	16,08	1,72	0,0	0,00	0,0
2017-05-09 19:30	162	31	37	0,0	16,53	1,62	37,2	1011,51	-12,57	1,62	16,11	1,32	0,0	0,00	0,0
2017-05-09 20:00	164	30	38	0,0	16,53	1,22	37,2	1011,51	-12,56	1,22	16,08	0,96	0,0	0,00	0,0
2017-05-09 20:30	162	30	37	0,0	16,53	1,12	37,2	1011,51	-13,01	1,12	16,08	0,82	0,0	0,00	0,0
2017-05-09 21:00	161	30	39	0,0	16,53	0,72	37,2	1011,51	-12,66	0,72	16,08	0,50	0,0	0,00	0,0
2017-05-09 21:30	161	31	41	0,0	16,53	0,31	37,2	1011,51	-12,35	0,31	16,11	0,19	0,0	0,00	0,0
2017-05-09 22:00	163	31	43	0,0	16,53	-0,29	38,4	1011,51	-12,25	-0,29	16,11	-0,33	5,2	1,20	1,2
2017-05-09 22:30	162	31	45	0,0	16,43	-0,79	38,4	1011,51	-12,10	-0,79	16,01	-0,74	0,0	1,20	1,2
2017-05-09 23:00	161	30	47	0,0	16,33	-1,29	38,4	1011,51	-11,98	-1,29	15,88	-1,14	0,0	0,00	1,2
2017-05-09 23:30	163	30	49	0,0	16,33	-1,69	38,4	1011,51	-11,79	-1,69	15,88	-1,45	0,0	0,00	1,2
2017-05-10 00:00	163	30	50	0,0	16,23	-1,89	38,4	1011,51	-11,71	-1,89	15,78	-1,60	0,0	0,00	0,0
2017-05-10 00:30	162	30	51	0,0	16,13	-1,99	38,4	1011,51	-11,54	-1,99	15,68	-1,65	0,0	0,00	0,0
2017-05-10 01:00	161	30	52	0,0	16,13	-1,89	38,4	1011,51	-11,19	-1,89	15,68	-1,49	0,0	0,00	0,0
2017-05-10 01:30	164	30	54	0,0	16,03	-2,19	38,4	1011,51	-10,96	-2,19	15,58	-1,69	0,0	0,00	0,0
2017-05-10 02:00	163	30	55	0,0	15,93	-2,49	38,4	1010,51	-11,00	-2,49	15,48	-1,94	0,0	0,00	0,0
2017-05-10 02:30	163	30	57	0,0	15,93	-2,59	38,4	1010,51	-10,62	-2,59	15,48	-1,93	0,0	0,00	0,0
2017-05-10 03:00	162	30	57	0,0	15,93	-2,49	38,4	1010,51	-10,52	-2,49	15,48	-1,83	0,0	0,00	0,0
2017-05-10 03:30	160	30	58	0,0	15,93	-2,69	38,4	1010,51	-10,48	-2,69	15,48	-1,97	0,0	0,00	0,0
2017-05-10 04:00	163	30	58	0,0	15,93	-2,69	38,4	1010,51	-10,48	-2,69	15,48	-1,97	0,0	0,00	0,0
2017-05-10 04:30	161	30	58	0,0	15,93	-2,69	38,4	1010,51	-10,48	-2,69	15,48	-1,97	0,0	0,00	0,0
2017-05-10 05:00	161	30	59	0,0	16,03	-2,69	38,4	1010,51	-10,25	-2,69	15,58	-1,92	0,0	0,00	0,0
2017-05-10 05:30	162	30	60	0,0	16,03	-2,59	38,4	1010,51	-9,93	-2,59	15,58	-1,76	0,0	0,00	0,0
2017-05-10 06:00	163	30	58	0,0	16,03	-2,39	38,4	1010,51	-10,20	-2,39	15,58	-1,67	0,0	0,00	0,0
2017-05-10 06:30	162	30	59	0,0	16,13	-2,09	38,4	1010,51	-9,69	-2,09	15,68	-1,32	0,0	0,00	0,0
2017-05-10 07:00	161	30	57	0,0	16,33	-1,69	38,4	1010,51	-9,77	-1,69	15,88	-1,03	0,0	0,00	0,0
2017-05-10 07:30	163	30	56	0,0	16,53	-1,29	38,4	1010,51	-9,64	-1,29	16,08	-0,68	0,0	0,00	0,0
2017-05-10 08:00	161	30	57	0,0	16,63	-0,99	38,4	1010,51	-9,12	-0,99	16,18	-0,33	0,0	0,00	0,0
2017-05-10 08:30	161	30	54	0,0	16,73	-0,39	38,4	1010,51	-9,29	-0,39	16,28	0,11	0,0	0,00	0,0
2017-05-10 09:00	163	30	50	0,0	16,73	0,72	38,4	1010,51	-9,31	0,72	16,28	1,01	0,0	0,00	0,0
2017-05-10 09:30	161	30	45	0,0	16,73	1,42	38,4	1009,51	-10,10	1,42	16,28	1,47	0,0	0,00	0,0
2017-05-10 10:00	161	30	45	0,0	16,73	1,52	38,4	1009,51	-10,01	1,52	16,28	1,57	0,0	0,00	0,0
2017-05-10 10:30	161	30	46	0,0	16,63	1,02	38,4	1009,51	-10,17	1,02	16,18	1,11	0,0	0,00	0,0
2017-05-10 11:00	163	30	45	0,0	16,63	1,32	38,4	1009,51	-10,19	1,32	16,18	1,37	0,0	0,00	0,0
2017-05-10 11:30	161	30	49	0,0	16,63	0,11	38,4	1009,51	-10,14	0,11	16,18	0,36	0,0	0,00	0,0
2017-05-10 12:00	163	30	56	0,0	16,63	0,51	38,4	1009,51	-7,96	0,51	16,18	1,12	0,0	0,00	0,0
2017-05-10 12:30	161	30	50	0,0	16,63	1,32	38,4	1009,51	-8,76	1,32	16,18	1,61	0,0	0,00	0,0
2017-05-10 13:00	163	30	44	0,0	16,63	3,02	38,4	1009,51	-8,96	3,02	16,18	3,02	0,0	0,00	0,0
2017-05-10 13:30	163	30	42	0,0	16,53	2,82	38,4	1008,51	-9,77	2,82	16,08	2,73	0,0	0,00	0,0

Datum	Vindrikt °	Fukt inne Rh%	Fukt ute Rh%	Vindhast m/s	Temp in °C	Temp ute °C	Nb. Mån mm	Tryck Mbar	Daggp °C	Kyleffekt °C	Vix inne °C	Vix ute °C	Vindby m/s	Korr lufttryck	Nederb./dygn mm
2017-05-10 14:00	161	30	42	0,0	16,53	3,82	38,4	1008,51	-8,87	3,82	16,08	3,73	0,0	0,00	0,0
2017-05-10 14:30	162	30	40	0,0	16,53	4,32	38,4	1008,51	-9,10	4,32	16,08	4,15	0,0	0,00	0,0
2017-05-10 15:00	162	30	40	0,0	16,53	2,92	38,4	1008,51	-10,35	2,92	16,08	2,75	0,0	0,00	0,0
2017-05-10 15:30	161	30	40	0,0	16,63	2,92	38,4	1008,51	-10,35	2,92	16,18	2,75	0,0	0,00	0,0
2017-05-10 16:00	163	30	41	0,0	16,53	3,02	38,4	1008,51	-9,92	3,02	16,08	2,89	0,0	0,00	0,0
2017-05-10 16:30	161	30	40	0,0	16,53	3,02	38,4	1008,51	-10,26	3,02	16,08	2,85	0,0	0,00	0,0
2017-05-10 17:00	163	30	39	0,0	16,53	2,82	38,4	1007,51	-10,78	2,82	16,08	2,60	0,0	0,00	0,0
2017-05-10 17:30	162	30	41	0,0	16,53	3,52	38,4	1007,51	-9,47	3,52	16,08	3,39	0,0	0,00	0,0
2017-05-10 18:00	161	30	37	0,0	16,53	5,32	38,4	1007,51	-9,29	5,32	16,08	5,02	0,0	0,00	0,0
2017-05-10 18:30	164	30	36	0,0	16,53	3,82	38,4	1007,51	-10,99	3,82	16,08	3,48	0,0	0,00	0,0
2017-05-10 19:00	163	30	43	0,0	16,53	2,32	38,4	1007,51	-9,90	2,32	16,08	2,28	0,0	0,00	0,0
2017-05-10 19:30	161	30	44	0,0	16,53	1,92	38,4	1007,51	-9,95	1,92	16,08	1,92	0,0	0,00	0,0
2017-05-10 20:00	164	30	43	0,0	16,53	2,62	38,4	1007,51	-9,63	2,62	16,08	2,58	0,0	0,00	0,0
2017-05-10 20:30	161	30	47	0,0	16,53	2,02	38,4	1007,51	-8,96	2,02	16,08	2,16	0,0	0,00	0,0
2017-05-10 21:00	161	30	53	0,0	16,53	1,12	38,4	1007,51	-8,15	1,12	16,08	1,56	0,0	0,00	0,0
2017-05-10 21:30	164	30	57	0,0	16,53	0,01	38,4	1007,51	-8,19	0,01	16,08	0,68	0,0	0,00	0,0
2017-05-10 22:00	162	30	60	0,0	16,43	-0,89	39,0	1007,51	-8,34	-0,89	15,98	-0,06	2,0	0,60	0,6
2017-05-10 22:30	163	30	64	0,0	16,33	-1,29	39,0	1007,51	-7,84	-1,29	15,88	-0,22	0,0	0,60	0,6
2017-05-10 23:00	161	30	69	0,0	16,33	-1,69	39,0	1007,51	-7,20	-1,69	15,88	-0,31	0,0	0,00	0,6
2017-05-10 23:30	164	30	72	0,0	16,23	-1,79	39,0	1007,51	-6,72	-1,79	15,78	-0,21	0,0	0,00	0,6
2017-05-11 00:00	162	30	74	0,0	16,13	-1,99	39,0	1007,51	-6,54	-1,99	15,68	-0,28	0,0	0,00	0,0
2017-05-11 00:30	160	30	76	0,0	16,13	-2,29	39,0	1007,51	-6,47	-2,29	15,68	-0,44	0,0	0,00	0,0
2017-05-11 01:00	163	30	78	0,0	16,03	-2,49	39,0	1007,51	-6,31	-2,49	15,58	-0,50	0,0	0,00	0,0
2017-05-11 01:30	164	30	80	0,0	16,03	-2,69	39,0	1007,51	-6,16	-2,69	15,58	-0,56	0,0	0,00	0,0
2017-05-11 02:00	163	30	84	0,0	15,93	-3,09	39,0	1007,51	-5,88	-3,09	15,48	-0,66	0,0	0,00	0,0
2017-05-11 02:30	164	30	91	0,0	15,93	-3,19	39,0	1007,51	-4,89	-3,19	15,48	-0,22	0,0	0,00	0,0
2017-05-11 03:00	164	30	92	0,0	15,93	-3,29	39,0	1007,51	-4,84	-3,29	15,48	-0,24	0,0	0,00	0,0
2017-05-11 03:30	161	30	94	0,0	15,93	-3,59	39,0	1007,51	-4,84	-3,59	15,48	-0,37	0,0	0,00	0,0
2017-05-11 04:00	160	30	94	0,0	15,93	-3,59	39,0	1007,51	-4,84	-3,59	15,48	-0,37	0,0	0,00	0,0
2017-05-11 04:30	164	30	97	0,0	15,93	-3,89	39,0	1007,51	-4,71	-3,89	15,48	-0,42	0,0	0,00	0,0
2017-05-11 05:00	161	30	100	0,0	16,03	-3,99	39,0	1007,51	-4,40	-3,99	15,58	-0,26	0,0	0,00	0,0
2017-05-11 05:30	160	30	100	0,0	16,03	-3,59	39,0	1007,51	-4,00	-3,59	15,58	0,14	0,0	0,00	0,0
2017-05-11 06:00	165	30	97	0,0	16,03	-3,29	39,0	1007,51	-4,12	-3,29	15,58	0,18	0,0	0,00	0,0
2017-05-11 06:30	163	30	98	0,0	16,13	-2,59	39,0	1007,51	-3,28	-2,59	15,68	0,97	0,0	0,00	0,0
2017-05-11 07:00	164	30	93	0,0	16,33	-1,99	39,0	1007,51	-3,41	-1,99	15,88	1,15	0,0	0,00	0,0
2017-05-11 07:30	163	30	85	0,0	16,53	-0,79	39,0	1007,51	-3,47	-0,79	16,08	1,72	0,0	0,00	0,0
2017-05-11 08:00	164	30	78	0,0	16,63	-0,19	39,0	1007,51	-4,08	-0,19	16,18	1,80	0,0	0,00	0,0
2017-05-11 08:30	160	30	74	0,0	16,63	0,61	39,0	1007,51	-4,04	0,61	16,18	2,32	0,0	0,00	0,0
2017-05-11 09:00	163	30	64	0,0	16,63	1,42	39,0	1007,51	-5,28	1,42	16,18	2,48	0,0	0,00	0,0
2017-05-11 09:30	162	30	61	0,0	16,63	2,32	39,0	1007,51	-5,10	2,32	16,18	3,20	0,0	0,00	0,0
2017-05-11 10:00	162	30	53	0,0	16,63	2,92	39,0	1007,51	-6,49	2,92	16,18	3,36	0,0	0,00	0,0
2017-05-11 10:30	164	30	46	0,0	16,53	3,72	39,0	1007,51	-7,71	3,72	16,08	3,82	0,0	0,00	0,0
2017-05-11 11:00	162	30	45	0,0	16,53	3,82	39,0	1007,51	-7,92	3,82	16,08	3,87	0,0	0,00	0,0
2017-05-11 11:30	162	30	44	0,0	16,53	4,82	39,0	1007,51	-7,33	4,82	16,08	4,82	0,0	0,00	0,0
2017-05-11 12:00	161	30	43	0,0	16,43	4,82	39,0	1007,51	-7,65	4,82	15,98	4,78	0,0	0,00	0,0
2017-05-11 12:30	161	30	44	0,0	16,43	5,12	39,0	1007,51	-7,06	5,12	15,98	5,12	0,0	0,00	0,0

Datum	Vindrikt °	Fukt inne Rh%	Fukt ute Rh%	Vindhast m/s	Temp in °C	Temp ute °C	Nb. Mån mm	Tryck Mbar	Dagpp °C	Kyleffekt °C	Vix inne °C	Vix ute °C	Vindby m/s	Korr lufttryck	Nederb./dygn mm
2017-05-11 13:00	164	30	43	0,0	16,43	5,72	39,0	1007,51	-6,84	5,72	15,98	5,68	0,0	0,00	0,0
2017-05-11 13:30	161	30	42	0,0	16,43	6,82	39,0	1007,51	-6,18	6,82	15,98	6,74	0,0	0,00	0,0
2017-05-11 14:00	162	30	42	0,0	16,43	6,42	39,0	1007,51	-6,54	6,42	15,98	6,34	0,0	0,00	0,0
2017-05-11 14:30	161	30	43	0,0	16,43	5,62	39,0	1007,51	-6,93	5,62	15,98	5,58	0,0	0,00	0,0
2017-05-11 15:00	163	30	45	0,0	16,43	5,12	39,0	1007,51	-6,74	5,12	15,98	5,17	0,0	0,00	0,0
2017-05-11 15:30	162	30	47	0,0	16,33	5,82	39,0	1007,51	-5,50	5,82	15,88	5,96	0,0	0,00	0,0
2017-05-11 16:00	163	30	46	0,0	16,43	7,12	39,0	1007,51	-4,62	7,12	15,98	7,22	0,0	0,00	0,0
2017-05-11 16:30	163	30	48	0,0	16,43	6,22	39,0	1007,51	-4,84	6,22	15,98	6,41	0,0	0,00	0,0
2017-05-11 17:00	163	30	47	0,0	16,53	6,72	39,0	1007,51	-4,68	6,72	16,08	6,87	0,0	0,00	0,0
2017-05-11 17:30	162	30	46	0,0	16,53	7,02	39,0	1007,51	-4,71	7,02	16,08	7,12	0,0	0,00	0,0
2017-05-11 18:00	161	30	46	0,0	16,53	7,82	39,0	1007,51	-3,98	7,82	16,08	7,92	0,0	0,00	0,0
2017-05-11 18:30	161	30	51	0,0	16,43	5,62	39,0	1007,51	-4,53	5,62	15,98	5,96	0,0	0,00	0,0
2017-05-11 19:00	161	30	53	0,0	16,33	4,82	39,0	1007,51	-4,73	4,82	15,88	5,26	0,0	0,00	0,0
2017-05-11 19:30	162	30	51	0,0	16,33	4,62	39,0	1007,51	-5,45	4,62	15,88	4,96	0,0	0,00	0,0
2017-05-11 20:00	161	30	53	0,0	16,33	4,22	39,0	1007,51	-5,28	4,22	15,88	4,66	0,0	0,00	0,0
2017-05-11 20:30	161	30	55	0,0	16,23	4,02	39,0	1007,51	-4,95	4,02	15,78	4,57	0,0	0,00	0,0
2017-05-11 21:00	161	30	74	0,0	16,23	2,42	39,0	1008,51	-2,30	2,42	15,78	4,13	0,0	0,00	0,0
2017-05-11 21:30	161	30	73	0,0	16,23	2,42	39,0	1008,51	-2,50	2,42	15,78	4,06	0,0	0,00	0,0
2017-05-11 22:00	162	30	70	0,0	16,23	2,32	40,2	1008,51	-3,18	2,32	15,78	3,76	4,7	1,20	1,2
2017-05-11 22:30	164	30	68	0,0	16,23	2,02	40,2	1008,51	-3,87	2,02	15,78	3,33	0,0	1,20	1,2
2017-05-11 23:00	164	30	70	0,0	16,13	1,62	40,2	1008,51	-3,85	1,62	15,68	3,06	0,0	0,00	1,2
2017-05-11 23:30	163	30	80	0,0	16,13	1,02	40,2	1008,51	-2,56	1,02	15,68	3,15	0,0	0,00	1,2
2017-05-12 00:00	160	30	81	0,0	16,13	0,92	40,2	1008,51	-2,49	0,92	15,68	3,12	0,0	0,00	0,0
2017-05-12 00:30	162	30	81	0,0	16,03	0,31	40,2	1008,51	-3,07	0,31	15,58	2,52	0,0	0,00	0,0
2017-05-12 01:00	160	30	84	0,0	16,03	0,01	40,2	1009,51	-2,86	0,01	15,58	2,44	0,0	0,00	0,0
2017-05-12 01:30	162	30	86	0,0	16,03	0,01	40,2	1009,51	-2,53	0,01	15,58	2,59	0,0	0,00	0,0
2017-05-12 02:00	165	30	84	0,0	16,03	-0,49	40,2	1009,51	-3,34	-0,49	15,58	1,94	0,0	0,00	0,0
2017-05-12 02:30	160	30	87	0,0	15,93	-0,89	40,2	1009,51	-3,25	-0,89	15,48	1,77	0,0	0,00	0,0
2017-05-12 03:00	164	30	90	0,0	15,93	-1,09	40,2	1009,51	-2,97	-1,09	15,48	1,81	0,0	0,00	0,0
2017-05-12 03:30	162	30	91	0,0	15,93	-1,49	40,2	1009,51	-3,21	-1,49	15,48	1,49	0,0	0,00	0,0
2017-05-12 04:00	165	30	92	0,0	15,93	-1,79	40,2	1009,51	-3,36	-1,79	15,48	1,27	0,0	0,00	0,0
2017-05-12 04:30	165	30	94	0,0	15,93	-1,99	40,2	1009,51	-3,26	-1,99	15,48	1,23	0,0	0,00	0,0
2017-05-12 05:00	164	30	95	0,0	15,93	-1,89	40,2	1009,51	-3,01	-1,89	15,48	1,41	0,0	0,00	0,0
2017-05-12 05:30	165	30	94	0,0	15,93	-0,89	40,2	1009,51	-2,17	-0,89	15,48	2,33	0,0	0,00	0,0
2017-05-12 06:00	162	30	83	0,0	16,03	0,61	40,2	1009,51	-2,44	0,61	15,58	2,97	0,0	0,00	0,0
2017-05-12 06:30	162	30	80	0,0	16,13	1,32	40,2	1009,51	-2,27	1,32	15,68	3,45	0,0	0,00	0,0
2017-05-12 07:00	160	30	78	0,0	16,33	2,12	40,2	1010,51	-1,85	2,12	15,88	4,10	0,0	0,00	0,0
2017-05-12 07:30	162	30	75	0,0	16,43	3,02	40,2	1010,51	-1,54	3,02	15,98	4,79	0,0	0,00	0,0
2017-05-12 08:00	165	30	73	0,0	16,53	3,42	40,2	1010,51	-1,53	3,42	16,08	5,06	0,0	0,00	0,0
2017-05-12 08:30	161	30	69	0,0	16,53	3,92	40,2	1010,51	-1,85	3,92	16,08	5,30	0,0	0,00	0,0
2017-05-12 09:00	164	30	61	0,0	16,53	4,32	40,2	1010,51	-3,22	4,32	16,08	5,21	0,0	0,00	0,0
2017-05-12 09:30	163	30	58	0,0	16,53	5,32	40,2	1010,51	-2,99	5,32	16,08	6,04	0,0	0,00	0,0
2017-05-12 10:00	164	30	53	0,0	16,53	5,62	40,2	1010,51	-3,99	5,62	16,08	6,06	0,0	0,00	0,0
2017-05-12 10:30	163	30	50	0,0	16,53	6,32	40,2	1010,51	-4,17	6,32	16,08	6,61	0,0	0,00	0,0
2017-05-12 11:00	163	30	48	0,0	16,43	7,02	40,2	1010,51	-4,11	7,02	15,98	7,21	0,0	0,00	0,0
2017-05-12 11:30	161	30	46	0,0	16,33	7,42	40,2	1010,51	-4,35	7,42	15,88	7,52	0,0	0,00	0,0

Datum	Vindrikt °	Fukt inne Rh%	Fukt ute Rh%	Vindhast m/s	Temp in °C	Temp ute °C	Nb. Mån mm	Tryck Mbar	Daggp °C	Kyleffekt °C	Vix inne °C	Vix ute °C	Vindby m/s	Korr lufttryck	Nederb./dygn mm
2017-05-12 12:00	163	30	42	0,0	16,33	8,12	40,2	1010,51	-5,01	8,12	15,88	8,04	0,0	0,00	0,0
2017-05-12 12:30	161	30	40	0,0	16,33	8,52	40,2	1010,51	-5,34	8,52	15,88	8,35	0,0	0,00	0,0
2017-05-12 13:00	161	30	39	0,0	16,33	9,22	40,2	1010,51	-5,08	9,22	15,88	9,01	0,0	0,00	0,0
2017-05-12 13:30	161	30	39	0,0	16,23	9,32	40,2	1011,51	-4,99	9,32	15,78	9,11	0,0	0,00	0,0
2017-05-12 14:00	161	30	35	0,0	16,23	8,62	40,2	1011,51	-7,15	8,62	15,78	8,25	0,0	0,00	0,0
2017-05-12 14:30	161	30	36	0,0	16,23	8,82	40,2	1011,51	-6,58	8,82	15,78	8,49	0,0	0,00	0,0
2017-05-12 15:00	163	30	36	0,0	16,23	8,82	40,2	1011,51	-6,58	8,82	15,78	8,49	0,0	0,00	0,0
2017-05-12 15:30	163	30	33	0,0	16,33	10,12	40,2	1011,51	-6,68	10,12	15,88	9,67	0,0	0,00	0,0
2017-05-12 16:00	162	30	31	0,0	16,33	10,52	40,2	1011,51	-7,23	10,52	15,88	10,00	0,0	0,00	0,0
2017-05-12 16:30	162	30	32	0,0	16,33	10,42	40,2	1010,51	-6,86	10,42	15,88	9,94	0,0	0,00	0,0
2017-05-12 17:00	164	30	31	0,0	16,33	10,62	40,2	1011,51	-7,14	10,62	15,88	10,10	0,0	0,00	0,0
2017-05-12 17:30	163	30	33	0,0	16,33	10,52	40,2	1011,51	-6,33	10,52	15,88	10,07	0,0	0,00	0,0
2017-05-12 18:00	161	30	32	0,0	16,43	11,72	40,2	1011,51	-5,73	11,72	15,98	11,24	0,0	0,00	0,0
2017-05-12 18:30	161	30	32	0,0	16,33	10,42	40,2	1011,51	-6,86	10,42	15,88	9,94	0,0	0,00	0,0
2017-05-12 19:00	164	30	32	0,0	16,33	9,62	40,2	1011,51	-7,55	9,62	15,88	9,13	0,0	0,00	0,0
2017-05-12 19:30	163	30	35	0,0	16,33	9,02	40,2	1011,51	-6,80	9,02	15,88	8,65	0,0	0,00	0,0
2017-05-12 20:00	164	30	37	0,0	16,33	8,72	40,2	1011,51	-6,28	8,72	15,88	8,43	0,0	0,00	0,0
2017-05-12 20:30	162	30	40	0,0	16,33	7,82	40,2	1011,51	-5,97	7,82	15,88	7,65	0,0	0,00	0,0
2017-05-12 21:00	164	30	41	0,0	16,33	6,12	40,2	1011,51	-7,14	6,12	15,88	5,99	0,0	0,00	0,0
2017-05-12 21:30	162	30	44	0,0	16,33	5,32	40,2	1012,51	-6,88	5,32	15,88	5,32	0,0	0,00	0,0
2017-05-12 22:00	163	30	46	0,0	16,33	4,42	40,2	1012,51	-7,07	4,42	15,88	4,52	0,0	0,00	0,0
2017-05-12 22:30	161	30	47	0,0	16,33	4,02	40,2	1012,51	-7,14	4,02	15,88	4,16	0,0	0,00	0,0
2017-05-12 23:00	161	30	52	0,0	16,33	2,52	40,2	1012,51	-7,12	2,52	15,88	2,91	0,0	0,00	0,0
2017-05-12 23:30	163	30	54	0,0	16,33	1,72	40,2	1012,51	-7,34	1,72	15,88	2,21	0,0	0,00	0,0
2017-05-13 00:00	161	30	57	0,0	16,33	1,22	40,2	1012,51	-7,07	1,22	15,88	1,88	0,0	0,00	0,0
2017-05-13 00:30	161	30	59	0,0	16,23	0,82	40,2	1012,51	-6,97	0,82	15,78	1,59	0,0	0,00	0,0
2017-05-13 01:00	161	30	62	0,0	16,23	-0,19	40,2	1012,51	-7,23	-0,19	15,78	0,76	0,0	0,00	0,0
2017-05-13 01:30	164	30	60	0,0	16,13	0,11	40,2	1013,51	-7,40	0,11	15,68	0,94	0,0	0,00	0,0
2017-05-13 02:00	161	30	63	0,0	16,13	-0,49	40,2	1013,51	-7,30	-0,49	15,68	0,52	0,0	0,00	0,0
2017-05-13 02:30	160	30	64	0,0	16,13	-0,79	40,2	1013,51	-7,37	-0,79	15,68	0,28	0,0	0,00	0,0
2017-05-13 03:00	164	30	63	0,0	16,13	0,01	40,2	1013,51	-6,82	0,01	15,68	1,02	0,0	0,00	0,0
2017-05-13 03:30	162	30	64	0,0	16,03	-0,89	40,2	1013,51	-7,46	-0,89	15,58	0,18	0,0	0,00	0,0
2017-05-13 04:00	163	30	67	0,0	16,03	-1,29	40,2	1013,51	-7,22	-1,29	15,58	-0,04	0,0	0,00	0,0
2017-05-13 04:30	162	30	70	0,0	15,93	-1,79	40,2	1013,51	-7,10	-1,79	15,48	-0,34	0,0	0,00	0,0
2017-05-13 05:00	163	30	71	0,0	15,93	-1,49	40,2	1013,51	-6,62	-1,49	15,48	0,02	0,0	0,00	0,0
2017-05-13 05:30	161	30	65	0,0	15,93	0,31	40,2	1013,51	-6,11	0,31	15,48	1,44	0,0	0,00	0,0
2017-05-13 06:00	163	30	59	0,0	15,93	2,22	40,2	1013,51	-5,66	2,22	15,48	2,99	0,0	0,00	0,0
2017-05-13 06:30	164	30	54	0,0	16,03	3,62	40,2	1013,51	-5,58	3,62	15,58	4,12	0,0	0,00	0,0
2017-05-13 07:00	164	30	53	0,0	16,23	4,62	40,2	1013,51	-4,92	4,62	15,78	5,06	0,0	0,00	0,0
2017-05-13 07:30	162	30	51	0,0	16,43	5,42	40,2	1013,51	-4,72	5,42	15,98	5,76	0,0	0,00	0,0
2017-05-13 08:00	163	30	46	0,0	16,53	6,52	40,2	1013,51	-5,16	6,52	16,08	6,62	0,0	0,00	0,0
2017-05-13 08:30	163	30	44	0,0	16,53	6,72	40,2	1014,51	-5,61	6,72	16,08	6,73	0,0	0,00	0,0
2017-05-13 09:00	161	30	44	0,0	16,53	7,52	40,2	1014,51	-4,89	7,52	16,08	7,53	0,0	0,00	0,0
2017-05-13 09:30	161	30	42	0,0	16,53	8,22	40,2	1014,51	-4,92	8,22	16,08	8,14	0,0	0,00	0,0
2017-05-13 10:00	163	30	40	0,0	16,43	9,32	40,2	1014,51	-4,63	9,32	15,98	9,15	0,0	0,00	0,0
2017-05-13 10:30	162	30	37	0,0	16,43	9,72	40,2	1014,51	-5,39	9,72	15,98	9,43	0,0	0,00	0,0

Datum	Vindrikt	Fukt inne	Fukt ute	Vindhast	Temp in	Temp ute	Nb. Mån	Tryck	Daggp	Kyleffekt	Vix inne	Vix ute	Vindby	Korr lufttryck	Nederb./dygn
	°	Rh%	Rh%	m/s	°C	°C	mm	Mbar	°C	°C	°C	°C	m/s		mm
2017-05-13 11:00	161	30	36	0,0	16,33	10,32	40,2	1014,51	-5,26	10,32	15,88	9,99	0,0	0,00	0,0
2017-05-13 11:30	164	30	34	0,0	16,33	10,72	40,2	1014,51	-5,73	10,72	15,88	10,31	0,0	0,00	0,0
2017-05-13 12:00	162	30	33	0,0	16,33	10,72	40,2	1014,51	-6,16	10,72	15,88	10,27	0,0	0,00	0,0
2017-05-13 12:30	161	30	32	0,0	16,23	11,42	40,2	1014,51	-5,99	11,42	15,78	10,94	0,0	0,00	0,0
2017-05-13 13:00	162	30	32	0,0	16,23	11,02	40,2	1014,51	-6,34	11,02	15,78	10,54	0,0	0,00	0,0
2017-05-13 13:30	161	30	31	0,0	16,23	11,72	40,2	1014,51	-6,19	11,72	15,78	11,20	0,0	0,00	0,0
2017-05-13 14:00	161	30	31	0,0	16,23	12,32	40,2	1014,51	-5,67	12,32	15,78	11,80	0,0	0,00	0,0
2017-05-13 14:30	163	30	30	0,0	16,23	13,63	40,2	1014,51	-5,03	13,63	15,78	13,07	0,0	0,00	0,0
2017-05-13 15:00	161	30	31	0,0	16,33	12,82	40,2	1014,51	-5,24	12,82	15,88	12,30	0,0	0,00	0,0
2017-05-13 15:30	161	30	30	0,0	16,33	13,33	40,2	1014,51	-5,29	13,33	15,88	12,77	0,0	0,00	0,0
2017-05-13 16:00	162	30	28	0,0	16,53	14,53	40,2	1014,51	-5,28	14,53	16,08	13,90	0,0	0,00	0,0
2017-05-13 16:30	161	30	29	0,0	16,53	14,33	40,2	1014,51	-4,93	14,33	16,08	13,73	0,0	0,00	0,0
2017-05-13 17:00	162	30	28	0,0	16,53	15,13	40,2	1013,51	-4,77	15,13	16,08	14,50	0,0	0,00	0,0
2017-05-13 17:30	162	30	28	0,0	16,63	14,93	40,2	1013,51	-4,94	14,93	16,18	14,30	0,0	0,00	0,0
2017-05-13 18:00	162	30	28	0,0	16,63	15,43	40,2	1013,51	-4,51	15,43	16,18	14,80	0,0	0,00	0,0
2017-05-13 18:30	162	30	27	0,0	16,73	15,83	40,2	1013,51	-4,71	15,83	16,28	15,17	0,0	0,00	0,0
2017-05-13 19:00	163	30	28	0,0	16,73	15,43	40,2	1013,51	-4,51	15,43	16,28	14,80	0,0	0,00	0,0
2017-05-13 19:30	162	30	28	0,0	16,63	16,33	40,2	1013,51	-3,74	16,33	16,18	15,70	0,0	0,00	0,0
2017-05-13 20:00	162	30	28	0,0	16,63	16,43	40,2	1013,51	-3,66	16,43	16,18	15,80	0,0	0,00	0,0
2017-05-13 20:30	163	30	29	0,0	16,53	14,93	40,2	1014,51	-4,42	14,93	16,08	14,33	0,0	0,00	0,0
2017-05-13 21:00	161	30	30	0,0	16,53	11,72	40,2	1014,51	-6,67	11,72	16,08	11,16	0,0	0,00	0,0
2017-05-13 21:30	161	30	34	0,0	16,43	9,92	41,4	1014,51	-6,43	9,92	15,98	9,51	3,9	1,20	1,2
2017-05-13 22:00	163	30	38	0,0	16,43	8,72	41,4	1014,51	-5,90	8,72	15,98	8,47	0,0	1,20	1,2
2017-05-13 22:30	162	31	40	0,0	16,43	7,72	41,4	1014,51	-6,06	7,72	16,01	7,55	0,0	0,00	1,2
2017-05-13 23:00	161	30	41	0,0	16,43	7,32	41,4	1014,51	-6,07	7,32	15,98	7,19	0,0	0,00	1,2
2017-05-13 23:30	161	30	41	0,0	16,33	7,02	41,4	1015,51	-6,34	7,02	15,88	6,89	0,0	0,00	1,2
2017-05-14 00:00	162	30	42	0,0	16,33	6,12	41,4	1015,51	-6,81	6,12	15,88	6,04	2,2	1,20	0,0
2017-05-14 00:30	161	30	42	0,0	16,33	6,42	41,4	1015,51	-6,54	6,42	15,88	6,34	0,0	1,20	0,0
2017-05-14 01:00	162	30	43	0,0	16,33	5,92	41,4	1015,51	-6,66	5,92	15,88	5,88	0,0	0,00	0,0
2017-05-14 01:30	163	30	44	0,0	16,33	5,52	41,4	1015,51	-6,70	5,52	15,88	5,52	0,0	0,00	0,0
2017-05-14 02:00	162	30	45	0,0	16,33	5,22	41,4	1015,51	-6,65	5,22	15,88	5,27	0,0	0,00	0,0
2017-05-14 02:30	163	30	46	0,0	16,33	4,72	41,4	1015,51	-6,80	4,72	15,88	4,82	0,0	0,00	0,0
2017-05-14 03:00	161	31	48	0,0	16,33	4,32	41,4	1015,51	-6,57	4,32	15,91	4,51	0,0	0,00	0,0
2017-05-14 03:30	161	31	49	0,0	16,33	4,12	41,4	1015,51	-6,47	4,12	15,91	4,36	0,0	0,00	0,0
2017-05-14 04:00	164	31	49	0,0	16,33	3,62	41,4	1015,51	-6,93	3,62	15,91	3,86	0,0	0,00	0,0
2017-05-14 04:30	161	30	53	0,0	16,33	2,62	41,4	1015,51	-6,77	2,62	15,88	3,06	0,0	0,00	0,0
2017-05-14 05:00	162	30	54	0,0	16,23	2,72	41,4	1015,51	-6,41	2,72	15,78	3,22	0,0	0,00	0,0
2017-05-14 05:30	163	31	67	0,0	16,23	2,42	41,4	1015,51	-3,70	2,42	15,81	3,67	0,0	0,00	0,0
2017-05-14 06:00	164	31	72	0,0	16,23	3,02	41,4	1015,51	-2,11	3,02	15,81	4,59	0,0	0,00	0,0
2017-05-14 06:30	162	31	81	0,0	16,33	2,32	41,4	1015,51	-1,12	2,32	15,91	4,52	0,0	0,00	0,0
2017-05-14 07:00	164	31	81	0,0	16,43	2,52	41,4	1015,51	-0,93	2,52	16,01	4,72	0,0	0,00	0,0
2017-05-14 07:30	161	30	79	0,0	16,53	3,42	41,4	1016,51	-0,41	3,42	16,08	5,48	0,0	0,00	0,0
2017-05-14 08:00	162	30	76	0,0	16,63	3,52	41,4	1016,51	-0,87	3,52	16,18	5,36	0,0	0,00	0,0
2017-05-14 08:30	162	31	81	0,0	16,63	2,72	41,4	1016,51	-0,73	2,72	16,22	4,92	0,0	0,00	0,0
2017-05-14 09:00	162	31	81	0,0	16,63	3,02	41,4	1016,51	-0,44	3,02	16,22	5,22	0,0	0,00	0,0
2017-05-14 09:30	162	31	78	0,0	16,63	3,52	41,4	1017,52	-0,50	3,52	16,22	5,50	0,0	0,00	0,0

Datum	Vindrikt °	Fukt inne Rh%	Fukt ute Rh%	Vindhast m/s	Temp in °C	Temp ute °C	Nb. Mån mm	Tryck Mbar	Daggp °C	Kyleffekt °C	Vix inne °C	Vix ute °C	Vindby m/s	Korr lufttryck	Nederb./dygn mm
2017-05-14 10:00	162	31	75	0,0	16,63	4,22	41,4	1017,52	-0,38	4,22	16,22	6,00	0,0	0,00	0,0
2017-05-14 10:30	161	31	72	0,0	16,63	4,12	41,4	1017,52	-1,06	4,12	16,22	5,69	0,0	0,00	0,0
2017-05-14 11:00	161	31	67	0,0	16,63	5,42	41,4	1017,52	-0,85	5,42	16,22	6,67	0,0	0,00	0,0
2017-05-14 11:30	161	31	60	0,0	16,63	6,72	41,4	1017,52	-1,20	6,72	16,22	7,55	0,0	0,00	0,0
2017-05-14 12:00	164	31	56	0,0	16,63	7,52	41,4	1017,52	-1,44	7,52	16,22	8,13	0,0	0,00	0,0
2017-05-14 12:30	161	31	53	0,0	16,63	8,12	41,4	1017,52	-1,68	8,12	16,22	8,57	0,0	0,00	0,0
2017-05-14 13:00	162	31	52	0,0	16,63	8,32	41,4	1017,52	-1,77	8,32	16,22	8,72	0,0	0,00	0,0
2017-05-14 13:30	161	31	52	0,0	16,63	8,82	41,4	1018,52	-1,31	8,82	16,22	9,22	0,0	0,00	0,0
2017-05-14 14:00	162	31	50	0,0	16,63	9,02	41,4	1017,52	-1,69	9,02	16,22	9,31	0,0	0,00	0,0
2017-05-14 14:30	163	31	48	0,0	16,63	9,52	41,4	1018,52	-1,83	9,52	16,22	9,72	0,0	0,00	0,0
2017-05-14 15:00	161	31	49	0,0	16,63	9,92	41,4	1018,52	-1,16	9,92	16,22	10,17	0,0	0,00	0,0
2017-05-14 15:30	163	31	48	0,0	16,63	10,32	41,4	1018,52	-1,10	10,32	16,22	10,52	0,0	0,00	0,0
2017-05-14 16:00	161	31	47	0,0	16,73	10,32	41,4	1018,52	-1,40	10,32	16,32	10,47	0,0	0,00	0,0
2017-05-14 16:30	163	31	48	0,0	16,73	10,22	41,4	1018,52	-1,19	10,22	16,32	10,42	0,0	0,00	0,0
2017-05-14 17:00	162	31	47	0,0	16,73	10,32	41,4	1018,52	-1,40	10,32	16,32	10,47	0,0	0,00	0,0
2017-05-14 17:30	162	31	48	0,0	16,73	10,02	41,4	1018,52	-1,37	10,02	16,32	10,22	0,0	0,00	0,0
2017-05-14 18:00	163	31	50	0,0	16,73	9,02	41,4	1018,52	-1,69	9,02	16,32	9,31	0,0	0,00	0,0
2017-05-14 18:30	163	31	51	0,0	16,73	9,02	41,4	1018,52	-1,41	9,02	16,32	9,36	0,0	0,00	0,0
2017-05-14 19:00	162	31	53	0,0	16,73	7,82	41,4	1018,52	-1,96	7,82	16,32	8,27	0,0	0,00	0,0
2017-05-14 19:30	162	31	57	0,0	16,73	7,02	41,4	1018,52	-1,66	7,02	16,32	7,68	0,0	0,00	0,0
2017-05-14 20:00	163	31	59	0,0	16,73	6,22	41,4	1018,52	-1,91	6,22	16,32	6,99	0,0	0,00	0,0
2017-05-14 20:30	163	31	61	0,0	16,63	5,62	41,4	1019,52	-2,00	5,62	16,22	6,51	0,0	0,00	0,0
2017-05-14 21:00	161	31	63	0,0	16,63	4,92	41,4	1019,52	-2,20	4,92	16,22	5,92	0,0	0,00	0,0
2017-05-14 21:30	163	31	66	0,0	16,63	4,52	41,4	1020,52	-1,91	4,52	16,22	5,71	0,0	0,00	0,0
2017-05-14 22:00	164	31	69	0,0	16,53	4,22	41,4	1020,52	-1,57	4,22	16,11	5,60	0,0	0,00	0,0
2017-05-14 22:30	161	31	71	0,0	16,53	3,82	41,4	1020,52	-1,55	3,82	16,11	5,33	0,0	0,00	0,0
2017-05-14 23:00	161	31	72	0,0	16,53	3,52	42,6	1020,52	-1,63	3,52	16,11	5,09	2,6	1,20	1,2
2017-05-14 23:30	162	31	73	0,0	16,53	3,32	42,6	1020,52	-1,63	3,32	16,11	4,96	0,0	1,20	1,2
2017-05-15 00:00	162	31	74	0,0	16,53	3,22	42,6	1021,52	-1,53	3,22	16,11	4,93	0,0	0,00	0,0
2017-05-15 00:30	163	31	74	0,0	16,53	3,12	42,6	1021,52	-1,63	3,12	16,11	4,83	0,0	0,00	0,0
2017-05-15 01:00	163	31	75	0,0	16,53	3,02	42,6	1021,52	-1,54	3,02	16,11	4,79	0,0	0,00	0,0
2017-05-15 01:30	161	31	81	0,0	16,53	2,72	42,6	1022,52	-0,73	2,72	16,11	4,92	0,0	0,00	0,0
2017-05-15 02:00	162	31	93	0,0	16,53	2,22	42,6	1022,52	0,75	2,22	16,11	5,35	0,0	0,00	0,0
2017-05-15 02:30	161	31	98	0,0	16,53	2,02	42,6	1022,52	1,30	2,02	16,11	5,57	0,0	0,00	0,0
2017-05-15 03:00	160	31	98	0,0	16,43	1,22	42,6	1023,52	0,50	1,22	16,01	4,77	0,0	0,00	0,0
2017-05-15 03:30	158	31	96	0,0	16,43	0,41	42,6	1023,52	-0,59	0,41	16,01	3,80	0,0	0,00	0,0
2017-05-15 04:00	160	31	83	0,0	16,53	0,41	42,6	1023,52	-2,63	0,41	16,11	2,77	0,0	0,00	0,0
2017-05-15 04:30	165	31	79	0,0	16,43	0,41	42,6	1024,52	-3,32	0,41	16,01	2,47	0,0	0,00	0,0
2017-05-15 05:00	161	31	78	0,0	16,43	0,41	42,6	1024,52	-3,50	0,41	16,01	2,40	0,0	0,00	0,0
2017-05-15 05:30	159	31	80	0,0	16,43	0,51	42,6	1024,52	-3,05	0,51	16,01	2,65	0,0	0,00	0,0
2017-05-15 06:00	160	31	76	0,0	16,33	0,51	42,6	1025,52	-3,76	0,51	15,91	2,36	0,0	0,00	0,0
2017-05-15 06:30	166	31	71	0,0	16,43	0,72	42,6	1025,52	-4,51	0,72	16,01	2,22	0,0	0,00	0,0
2017-05-15 07:00	159	31	66	0,0	16,63	1,02	42,6	1025,52	-5,24	1,02	16,22	2,20	0,0	0,00	0,0
2017-05-15 07:30	165	31	63	0,0	16,73	1,32	43,2	1025,52	-5,60	1,32	16,32	2,32	0,0	0,60	0,6
2017-05-15 08:00	160	31	58	0,0	16,83	1,62	43,2	1025,52	-6,45	1,62	16,42	2,33	0,0	0,60	0,6
2017-05-15 08:30	161	31	57	0,0	16,93	2,12	43,2	1026,52	-6,23	2,12	16,52	2,78	0,0	0,00	0,6

Datum	Vindrikt	Fukt inne	Fukt ute	Vindhast	Temp in	Temp ute	Nb. Mån	Tryck	Daggp	Kyleffekt	Vix inne	Vix ute	Vindby	Korr lufttryck	Nederb./dygn
	°	Rh%	Rh%	m/s	°C	°C	mm	Mbar	°C	°C	°C	°C	m/s		mm
2017-05-15 09:00	163	31	56	0,0	16,93	2,62	43,2	1026,52	-6,00	2,62	16,52	3,22	0,0	0,00	0,6
2017-05-15 09:30	162	31	51	0,0	16,93	2,72	43,2	1026,52	-7,20	2,72	16,52	3,06	0,0	0,00	0,6
2017-05-15 10:00	160	31	52	0,0	16,93	3,42	43,2	1026,52	-6,29	3,42	16,52	3,81	0,0	0,00	0,6
2017-05-15 10:30	163	31	49	0,0	17,03	3,92	43,2	1026,52	-6,65	3,92	16,62	4,16	0,0	0,00	0,6
2017-05-15 11:00	163	31	45	0,0	17,03	4,52	43,2	1026,52	-7,29	4,52	16,62	4,57	0,0	0,00	0,6
2017-05-15 11:30	162	31	45	0,0	16,93	5,12	43,2	1026,52	-6,74	5,12	16,52	5,17	0,0	0,00	0,6
2017-05-15 12:00	163	31	43	0,0	16,93	5,82	43,2	1026,52	-6,75	5,82	16,52	5,78	0,0	0,00	0,6
2017-05-15 12:30	162	31	41	0,0	16,93	6,72	43,2	1026,52	-6,61	6,72	16,52	6,59	0,0	0,00	0,6
2017-05-15 13:00	164	31	41	0,0	16,93	7,52	43,2	1026,52	-5,89	7,52	16,52	7,39	0,0	0,00	0,6
2017-05-15 13:30	161	31	41	0,0	16,93	8,42	43,8	1026,52	-5,08	8,42	16,52	8,29	0,0	0,60	1,2
2017-05-15 14:00	163	31	40	0,0	16,93	8,22	45,6	1026,52	-5,61	8,22	16,52	8,05	0,0	2,40	3,0
2017-05-15 14:30	163	31	40	0,0	16,83	8,02	45,6	1026,52	-5,79	8,02	16,42	7,85	0,0	1,80	3,0
2017-05-15 15:00	164	31	41	0,0	16,83	8,12	45,6	1026,52	-5,35	8,12	16,42	7,99	0,0	0,00	3,0
2017-05-15 15:30	161	31	41	0,0	16,83	8,22	45,6	1026,52	-5,26	8,22	16,42	8,09	0,0	0,00	3,0
2017-05-15 16:00	163	31	41	0,0	16,83	8,32	45,6	1026,52	-5,17	8,32	16,42	8,19	0,0	0,00	3,0
2017-05-15 16:30	161	31	41	0,0	16,83	8,12	45,6	1026,52	-5,35	8,12	16,42	7,99	0,0	0,00	3,0
2017-05-15 17:00	161	31	42	0,0	16,83	8,12	45,6	1026,52	-5,01	8,12	16,42	8,04	0,0	0,00	3,0
2017-05-15 17:30	163	31	43	0,0	16,73	8,32	45,6	1026,52	-4,49	8,32	16,32	8,28	0,0	0,00	3,0
2017-05-15 18:00	161	31	43	0,0	16,73	7,92	45,6	1026,52	-4,85	7,92	16,32	7,88	0,0	0,00	3,0
2017-05-15 18:30	161	31	44	0,0	16,73	7,42	45,6	1026,52	-4,98	7,42	16,32	7,43	0,0	0,00	3,0
2017-05-15 19:00	161	31	45	0,0	16,73	7,32	45,6	1026,52	-4,75	7,32	16,32	7,37	0,0	0,00	3,0
2017-05-15 19:30	161	31	45	0,0	16,73	6,82	45,6	1026,52	-5,20	6,82	16,32	6,87	0,0	0,00	3,0
2017-05-15 20:00	163	31	46	0,0	16,73	6,62	45,6	1026,52	-5,07	6,62	16,32	6,72	0,0	0,00	3,0
2017-05-15 20:30	161	31	54	0,0	16,73	6,62	45,6	1027,52	-2,80	6,62	16,32	7,12	0,0	0,00	3,0
2017-05-15 21:00	163	31	58	0,0	16,73	5,92	45,6	1027,52	-2,43	5,92	16,32	6,64	0,0	0,00	3,0
2017-05-15 21:30	161	31	61	0,0	16,63	5,42	45,6	1027,52	-2,18	5,42	16,22	6,31	0,0	0,00	3,0
2017-05-15 22:00	162	31	65	0,0	16,63	5,02	45,6	1027,52	-1,66	5,02	16,22	6,15	0,0	0,00	3,0
2017-05-15 22:30	163	31	67	0,0	16,63	4,52	48,6	1027,52	-1,70	4,52	16,22	5,77	3,3	3,00	6,0
2017-05-15 23:00	163	31	70	0,0	16,53	4,12	48,6	1027,52	-1,46	4,12	16,11	5,56	0,0	3,00	6,0
2017-05-15 23:30	161	31	71	0,0	16,53	3,92	48,6	1027,52	-1,45	3,92	16,11	5,43	0,0	0,00	6,0
2017-05-16 00:00	162	31	72	0,0	16,53	3,72	48,6	1027,52	-1,44	3,72	16,11	5,29	0,0	0,00	0,0
2017-05-16 00:30	164	31	65	0,0	16,53	3,62	48,6	1027,52	-2,98	3,62	16,11	4,74	0,0	0,00	0,0
2017-05-16 01:00	162	31	63	0,0	16,43	3,42	48,6	1027,52	-3,61	3,42	16,01	4,42	0,0	0,00	0,0
2017-05-16 01:30	162	31	64	0,0	16,43	3,32	48,6	1028,52	-3,49	3,32	16,01	4,38	0,0	0,00	0,0
2017-05-16 02:00	164	31	65	0,0	16,33	3,32	48,6	1028,52	-3,27	3,32	15,91	4,44	0,0	0,00	0,0
2017-05-16 02:30	163	31	68	0,0	16,33	3,22	48,6	1027,52	-2,73	3,22	15,91	4,53	0,0	0,00	0,0
2017-05-16 03:00	161	31	67	0,0	16,23	3,12	48,6	1027,52	-3,03	3,12	15,81	4,37	0,0	0,00	0,0
2017-05-16 03:30	163	31	62	0,0	16,23	3,12	48,6	1027,52	-4,12	3,12	15,81	4,06	0,0	0,00	0,0
2017-05-16 04:00	162	31	62	0,0	16,23	3,02	48,6	1027,52	-4,21	3,02	15,81	3,96	0,0	0,00	0,0
2017-05-16 04:30	162	31	63	0,0	16,13	3,02	48,6	1027,52	-3,99	3,02	15,71	4,02	0,0	0,00	0,0
2017-05-16 05:00	163	31	62	0,0	16,13	3,02	48,6	1027,52	-4,21	3,02	15,71	3,96	0,0	0,00	0,0
2017-05-16 05:30	161	31	60	0,0	16,23	3,02	48,6	1027,52	-4,67	3,02	15,81	3,85	0,0	0,00	0,0
2017-05-16 06:00	161	31	59	0,0	16,23	3,02	48,6	1026,52	-4,91	3,02	15,81	3,79	0,0	0,00	0,0
2017-05-16 06:30	162	31	58	0,0	16,23	3,42	48,6	1026,52	-4,77	3,42	15,81	4,13	0,0	0,00	0,0
2017-05-16 07:00	163	31	55	0,0	16,43	4,12	48,6	1026,52	-4,86	4,12	16,01	4,67	0,0	0,00	0,0
2017-05-16 07:30	161	30	53	0,0	16,63	4,72	48,6	1026,52	-4,82	4,72	16,18	5,16	0,0	0,00	0,0

Datum	Vindrikt °	Fukt inne Rh%	Fukt ute Rh%	Vindhast m/s	Temp in °C	Temp ute °C	Nb. Mån mm	Tryck Mbar	Daggp °C	Kyleffekt °C	Vix inne °C	Vix ute °C	Vindby m/s	Korr lufttryck	Nederb./dygn mm
2017-05-16 08:00	162	30	53	0,0	16,63	4,62	48,6	1026,52	-4,92	4,62	16,18	5,06	0,0	0,00	0,0
2017-05-16 08:30	161	30	52	0,0	16,63	5,62	48,6	1026,52	-4,26	5,62	16,18	6,01	0,0	0,00	0,0
2017-05-16 09:00	163	30	51	0,0	16,63	6,12	48,6	1026,52	-4,07	6,12	16,18	6,46	0,0	0,00	0,0
2017-05-16 09:30	162	30	51	0,0	16,63	6,42	48,6	1026,52	-3,80	6,42	16,18	6,76	0,0	0,00	0,0
2017-05-16 10:00	161	30	50	0,0	16,53	6,92	48,6	1026,52	-3,62	6,92	16,08	7,21	0,0	0,00	0,0
2017-05-16 10:30	162	30	48	0,0	16,53	7,92	49,8	1025,52	-3,29	7,92	16,08	8,11	4,1	1,20	1,2
2017-05-16 11:00	162	30	47	0,0	16,53	8,52	49,8	1025,52	-3,04	8,52	16,08	8,67	0,0	1,20	1,2
2017-05-16 11:30	162	30	48	0,0	16,53	8,32	49,8	1025,52	-2,92	8,32	16,08	8,51	0,0	0,00	1,2
2017-05-16 12:00	161	30	48	0,0	16,53	9,22	49,8	1025,52	-2,10	9,22	16,08	9,42	0,0	0,00	1,2
2017-05-16 12:30	162	30	47	0,0	16,53	10,52	49,8	1024,52	-1,22	10,52	16,08	10,67	0,0	0,00	1,2
2017-05-16 13:00	162	30	45	0,0	16,53	11,12	51,0	1024,52	-1,31	11,12	16,08	11,17	0,0	1,20	2,4
2017-05-16 13:30	161	30	47	0,0	16,43	10,32	51,0	1024,52	-1,40	10,32	15,98	10,47	0,0	1,20	2,4
2017-05-16 14:00	162	30	52	0,0	16,43	9,92	51,0	1023,52	-0,30	9,92	15,98	10,32	0,0	0,00	2,4
2017-05-16 14:30	161	30	50	0,0	16,43	10,12	51,0	1023,52	-0,68	10,12	15,98	10,41	0,0	0,00	2,4
2017-05-16 15:00	161	31	49	0,0	16,43	10,62	51,0	1022,52	-0,52	10,62	16,01	10,87	0,0	0,00	2,4
2017-05-16 15:30	161	31	52	0,0	16,43	10,32	51,0	1022,52	0,07	10,32	16,01	10,72	0,0	0,00	2,4
2017-05-16 16:00	163	31	50	0,0	16,53	11,22	51,0	1022,52	0,33	11,22	16,11	11,52	0,0	0,00	2,4
2017-05-16 16:30	163	31	56	0,0	16,43	9,42	51,0	1021,52	0,32	9,42	16,01	10,03	0,0	0,00	2,4
2017-05-16 17:00	163	31	55	0,0	16,43	9,32	51,0	1021,52	-0,03	9,32	16,01	9,87	0,0	0,00	2,4
2017-05-16 17:30	162	31	57	0,0	16,43	8,52	51,0	1021,52	-0,26	8,52	16,01	9,18	0,0	0,00	2,4
2017-05-16 18:00	164	31	62	0,0	16,43	8,22	52,8	1020,52	0,68	8,22	16,01	9,17	1,2	1,80	4,2
2017-05-16 18:30	161	31	67	0,0	16,43	8,12	52,8	1020,52	1,72	8,12	16,01	9,37	0,0	1,80	4,2
2017-05-16 19:00	162	31	71	0,0	16,43	7,92	52,8	1019,52	2,38	7,92	16,01	9,43	0,0	0,00	4,2
2017-05-16 19:30	164	31	73	0,0	16,43	7,62	53,4	1019,52	2,50	7,62	16,01	9,26	0,0	0,60	4,8
2017-05-16 20:00	161	31	76	0,0	16,43	7,42	53,4	1019,52	2,90	7,42	16,01	9,27	0,0	0,60	4,8
2017-05-16 20:30	163	31	77	0,0	16,43	7,32	53,4	1019,52	2,99	7,32	16,01	9,24	0,0	0,00	4,8
2017-05-16 21:00	161	31	79	0,0	16,43	7,02	53,4	1018,52	3,08	7,02	16,01	9,08	0,0	0,00	4,8
2017-05-16 21:30	164	31	80	0,0	16,43	6,92	53,4	1018,52	3,17	6,92	16,01	9,05	0,0	0,00	4,8
2017-05-16 22:00	162	31	82	0,0	16,43	6,72	53,4	1018,52	3,34	6,72	16,01	9,00	0,0	0,00	4,8
2017-05-16 22:30	164	31	83	0,0	16,43	6,72	53,4	1018,52	3,52	6,72	16,01	9,07	0,0	0,00	4,8
2017-05-16 23:00	162	31	84	0,0	16,33	6,72	53,4	1017,52	3,69	6,72	15,91	9,15	0,0	0,00	4,8
2017-05-16 23:30	162	31	84	0,0	16,33	6,82	53,4	1017,52	3,79	6,82	15,91	9,25	0,0	0,00	4,8
2017-05-17 00:00	163	31	86	0,0	16,23	6,82	53,4	1017,52	4,14	6,82	15,81	9,40	0,0	0,00	0,0
2017-05-17 00:30	162	31	87	0,0	16,23	6,72	53,4	1017,52	4,21	6,72	15,81	9,38	0,0	0,00	0,0
2017-05-17 01:00	161	31	88	0,0	16,23	6,82	53,4	1016,51	4,48	6,82	15,81	9,55	0,0	0,00	0,0
2017-05-17 01:30	164	31	89	0,0	16,13	6,82	53,4	1016,51	4,64	6,82	15,71	9,63	0,0	0,00	0,0
2017-05-17 02:00	162	31	92	0,0	16,13	6,82	53,4	1015,51	5,13	6,82	15,71	9,87	0,0	0,00	0,0
2017-05-17 02:30	165	31	95	0,0	16,13	6,72	53,4	1015,51	5,51	6,72	15,71	10,02	0,0	0,00	0,0
2017-05-17 03:00	166	31	97	0,0	16,13	6,72	53,4	1015,51	5,82	6,72	15,71	10,19	0,0	0,00	0,0
2017-05-17 03:30	161	31	98	0,0	16,23	6,52	53,4	1015,51	5,78	6,52	15,81	10,08	0,0	0,00	0,0
2017-05-17 04:00	165	32	99	0,0	16,23	6,52	53,4	1015,51	5,93	6,52	15,85	10,16	0,0	0,00	0,0
2017-05-17 04:30	158	32	99	0,0	16,23	6,52	53,4	1014,51	5,93	6,52	15,85	10,16	0,0	0,00	0,0
2017-05-17 05:00	159	32	99	0,0	16,23	6,52	53,4	1014,51	5,93	6,52	15,85	10,16	0,0	0,00	0,0
2017-05-17 05:30	159	32	99	0,0	16,23	6,22	53,4	1014,51	5,63	6,22	15,85	9,86	0,0	0,00	0,0
2017-05-17 06:00	166	32	99	0,0	16,23	7,92	53,4	1014,51	7,32	7,92	15,85	11,56	0,0	0,00	0,0
2017-05-17 06:30	163	32	97	0,0	16,23	7,62	53,4	1014,51	6,72	7,62	15,85	11,09	0,0	0,00	0,0

Datum	Vindrikt °	Fukt inne Rh%	Fukt ute Rh%	Vindhast m/s	Temp in °C	Temp ute °C	Nb. Mån mm	Tryck Mbar	Dagpp °C	Kyleffekt °C	Vix inne °C	Vix ute °C	Vindby m/s	Korr lufttryck	Nederb./dygn mm
2017-05-17 07:00	163	32	96	0,0	16,43	8,22	53,4	1014,51	7,16	8,22	16,05	11,61	0,0	0,00	0,0
2017-05-17 07:30	162	32	94	0,0	16,63	8,42	53,4	1015,51	7,04	8,42	16,25	11,64	0,0	0,00	0,0
2017-05-17 08:00	165	32	89	0,0	16,83	8,92	53,4	1015,51	6,71	8,92	16,45	11,73	0,0	0,00	0,0
2017-05-17 08:30	162	32	88	0,0	16,83	8,72	53,4	1015,51	6,34	8,72	16,45	11,46	0,0	0,00	0,0
2017-05-17 09:00	164	32	87	0,0	16,83	8,92	53,4	1015,51	6,37	8,92	16,45	11,58	0,0	0,00	0,0
2017-05-17 09:30	161	32	78	0,0	16,83	10,02	53,4	1015,51	5,80	10,02	16,45	12,01	0,0	0,00	0,0
2017-05-17 10:00	163	32	78	0,0	16,83	9,62	53,4	1016,51	5,41	9,62	16,45	11,61	0,0	0,00	0,0
2017-05-17 10:30	161	32	77	0,0	16,83	10,92	53,4	1016,51	6,47	10,92	16,45	12,84	0,0	0,00	0,0
2017-05-17 11:00	163	32	72	0,0	16,83	12,62	53,4	1016,51	7,09	12,62	16,45	14,20	0,0	0,00	0,0
2017-05-17 11:30	162	32	69	0,0	16,83	13,12	53,4	1016,51	6,92	13,12	16,45	14,50	0,0	0,00	0,0
2017-05-17 12:00	162	32	59	0,0	16,83	13,02	53,4	1016,51	4,45	13,02	16,45	13,80	0,0	0,00	0,0
2017-05-17 12:30	162	32	60	0,0	16,83	13,33	53,4	1017,52	4,99	13,33	16,45	14,16	0,0	0,00	0,0
2017-05-17 13:00	161	32	58	0,0	16,83	13,33	53,4	1017,52	4,47	13,33	16,45	14,04	0,0	0,00	0,0
2017-05-17 13:30	162	32	59	0,0	16,83	13,53	53,4	1017,52	4,92	13,53	16,45	14,30	0,0	0,00	0,0
2017-05-17 14:00	161	32	54	0,0	16,73	14,03	53,4	1017,52	4,05	14,03	16,35	14,52	0,0	0,00	0,0
2017-05-17 14:30	161	32	52	0,0	16,83	13,73	53,4	1017,52	3,20	13,73	16,45	14,12	0,0	0,00	0,0
2017-05-17 15:00	163	32	50	0,0	16,83	14,73	53,4	1017,52	3,53	14,73	16,45	15,02	0,0	0,00	0,0
2017-05-17 15:30	163	32	48	0,0	16,83	15,73	53,4	1017,52	3,83	15,73	16,45	15,92	0,0	0,00	0,0
2017-05-17 16:00	164	32	48	0,0	16,93	14,43	53,4	1017,52	2,64	14,43	16,55	14,62	0,0	0,00	0,0
2017-05-17 16:30	163	32	48	0,0	16,83	14,43	53,4	1017,52	2,64	14,43	16,45	14,62	0,0	0,00	0,0
2017-05-17 17:00	163	32	50	0,0	16,83	13,93	53,4	1017,52	2,80	13,93	16,45	14,22	0,0	0,00	0,0
2017-05-17 17:30	163	32	56	0,0	16,83	13,33	53,4	1017,52	3,95	13,33	16,45	13,93	0,0	0,00	0,0
2017-05-17 18:00	160	32	56	0,0	16,83	13,63	53,4	1017,52	4,23	13,63	16,45	14,23	0,0	0,00	0,0
2017-05-17 18:30	161	32	52	0,0	16,83	13,02	53,4	1017,52	2,56	13,02	16,45	13,42	0,0	0,00	0,0
2017-05-17 19:00	162	32	56	0,0	16,83	12,12	53,4	1017,52	2,83	12,12	16,45	12,73	0,0	0,00	0,0
2017-05-17 19:30	161	32	56	0,0	16,73	12,52	53,4	1017,52	3,20	12,52	16,35	13,13	0,0	0,00	0,0
2017-05-17 20:00	161	32	56	0,0	16,73	12,52	53,4	1017,52	3,20	12,52	16,35	13,13	0,0	0,00	0,0
2017-05-17 20:30	161	32	57	0,0	16,73	11,92	53,4	1017,52	2,91	11,92	16,35	12,59	0,0	0,00	0,0
2017-05-17 21:00	163	32	55	0,0	16,73	11,82	53,4	1016,51	2,29	11,82	16,35	12,38	0,0	0,00	0,0
2017-05-17 21:30	164	32	57	0,0	16,73	11,42	53,4	1017,52	2,44	11,42	16,35	12,08	0,0	0,00	0,0
2017-05-17 22:00	163	32	59	0,0	16,73	11,12	53,4	1017,52	2,68	11,12	16,35	11,90	0,0	0,00	0,0
2017-05-17 22:30	163	32	61	0,0	16,73	10,62	53,4	1017,52	2,70	10,62	16,35	11,51	0,0	0,00	0,0
2017-05-17 23:00	164	32	61	0,0	16,63	10,42	53,4	1016,51	2,51	10,42	16,25	11,31	0,0	0,00	0,0
2017-05-17 23:30	163	32	61	0,0	16,63	9,92	53,4	1016,51	2,04	9,92	16,25	10,81	0,0	0,00	0,0
2017-05-18 00:00	163	32	62	0,0	16,63	9,52	53,4	1016,51	1,91	9,52	16,25	10,47	0,0	0,00	0,0
2017-05-18 00:30	164	32	62	0,0	16,63	9,32	53,4	1016,51	1,72	9,32	16,25	10,27	0,0	0,00	0,0
2017-05-18 01:00	164	32	61	0,0	16,63	8,72	53,4	1016,51	0,92	8,72	16,25	9,61	0,0	0,00	0,0
2017-05-18 01:30	162	32	60	0,0	16,63	8,62	53,4	1016,51	0,58	8,62	16,25	9,45	0,0	0,00	0,0
2017-05-18 02:00	163	32	62	0,0	16,63	8,42	53,4	1016,51	0,87	8,42	16,25	9,37	0,0	0,00	0,0
2017-05-18 02:30	162	32	61	0,0	16,63	8,52	53,4	1015,51	0,73	8,52	16,25	9,41	0,0	0,00	0,0
2017-05-18 03:00	161	32	61	0,0	16,63	8,52	53,4	1016,51	0,73	8,52	16,25	9,41	0,0	0,00	0,0
2017-05-18 03:30	164	32	63	0,0	16,63	8,42	53,4	1015,51	1,11	8,42	16,25	9,43	0,0	0,00	0,0
2017-05-18 04:00	158	32	70	0,0	16,63	7,92	53,4	1015,51	2,17	7,92	16,25	9,36	0,0	0,00	0,0
2017-05-18 04:30	159	32	79	0,0	16,63	7,12	53,4	1015,51	3,18	7,12	16,25	9,18	0,0	0,00	0,0
2017-05-18 05:00	165	32	87	0,0	16,63	6,82	53,4	1015,51	4,31	6,82	16,25	9,48	0,0	0,00	0,0
2017-05-18 05:30	162	32	91	0,0	16,63	7,02	53,4	1014,51	5,17	7,02	16,25	9,99	0,0	0,00	0,0

Datum	Vindrikt °	Fukt inne Rh%	Fukt ute Rh%	Vindhast m/s	Temp in °C	Temp ute °C	Nb. Mån mm	Tryck Mbar	Daggp °C	Kyleffekt °C	Vix inne °C	Vix ute °C	Vindby m/s	Korr lufttryck	Nederb./dygn mm
2017-05-18 06:00	165	32	92	0,0	16,63	7,22	53,4	1014,51	5,53	7,22	16,25	10,27	0,0	0,00	0,0
2017-05-18 06:30	164	32	92	0,0	16,53	7,32	53,4	1014,51	5,63	7,32	16,15	10,37	0,0	0,00	0,0
2017-05-18 07:00	164	32	92	0,0	16,83	7,32	55,2	1014,51	5,63	7,32	16,45	10,37	0,0	1,80	1,8
2017-05-18 07:30	160	33	95	0,0	17,03	7,32	55,2	1014,51	6,11	7,32	16,69	10,62	0,0	1,80	1,8
2017-05-18 08:00	162	33	98	0,0	17,03	6,82	55,2	1013,51	6,08	6,82	16,69	10,38	0,0	0,00	1,8
2017-05-18 08:30	166	33	99	0,0	17,03	7,02	55,2	1013,51	6,43	7,02	16,69	10,66	0,0	0,00	1,8
2017-05-18 09:00	160	33	100	0,0	17,03	7,52	55,2	1013,51	7,08	7,52	16,69	11,25	0,0	0,00	1,8
2017-05-18 09:30	167	33	100	0,0	17,03	8,22	55,2	1013,51	7,77	8,22	16,69	11,95	0,0	0,00	1,8
2017-05-18 10:00	164	33	100	0,0	17,03	8,92	55,2	1013,51	8,47	8,92	16,69	12,65	0,0	0,00	1,8
2017-05-18 10:30	166	33	100	0,0	17,03	9,72	55,2	1013,51	9,27	9,72	16,69	13,45	0,0	0,00	1,8
2017-05-18 11:00	160	33	100	0,0	17,03	10,22	55,2	1012,51	9,77	10,22	16,69	13,95	0,0	0,00	1,8
2017-05-18 11:30	158	33	100	0,0	17,03	10,72	55,2	1012,51	10,27	10,72	16,69	14,45	0,0	0,00	1,8
2017-05-18 12:00	167	33	100	0,0	17,03	10,92	55,2	1012,51	10,47	10,92	16,69	14,65	0,0	0,00	1,8
2017-05-18 12:30	160	33	100	0,0	17,03	11,02	55,8	1011,51	10,57	11,02	16,69	14,75	0,0	0,60	2,4
2017-05-18 13:00	159	33	100	0,0	17,13	10,92	55,8	1011,51	10,47	10,92	16,79	14,65	0,0	0,60	2,4
2017-05-18 13:30	156	33	100	0,0	17,13	11,02	55,8	1011,51	10,57	11,02	16,79	14,75	0,0	0,00	2,4
2017-05-18 14:00	158	33	100	0,0	17,13	10,92	56,4	1010,51	10,47	10,92	16,79	14,65	2,8	0,60	3,0
2017-05-18 14:30	166	33	100	0,0	17,13	10,72	56,4	1010,51	10,27	10,72	16,79	14,45	0,0	0,60	3,0
2017-05-18 15:00	158	33	100	0,0	17,13	10,62	56,4	1009,51	10,17	10,62	16,79	14,35	0,0	0,00	3,0
2017-05-18 15:30	158	33	100	0,0	17,13	10,82	56,4	1009,51	10,37	10,82	16,79	14,55	0,0	0,00	3,0
2017-05-18 16:00	157	33	100	0,0	17,13	10,72	56,4	1009,51	10,27	10,72	16,79	14,45	0,0	0,00	3,0
2017-05-18 16:30	156	33	100	0,0	17,13	10,72	56,4	1008,51	10,27	10,72	16,79	14,45	1,2	0,00	3,0
2017-05-18 17:00	159	33	100	0,0	17,13	10,62	57,0	1008,51	10,17	10,62	16,79	14,35	2,4	0,60	3,6
2017-05-18 17:30	165	33	100	0,0	17,13	10,72	57,0	1008,51	10,27	10,72	16,79	14,45	0,0	0,60	3,6
2017-05-18 18:00	159	33	100	0,0	17,13	10,92	57,0	1008,51	10,47	10,92	16,79	14,65	0,0	0,00	3,6
2017-05-18 18:30	161	33	100	0,0	17,13	11,32	57,0	1007,51	10,87	11,32	16,79	15,05	0,0	0,00	3,6
2017-05-18 19:00	167	33	100	0,0	17,13	11,62	57,0	1007,51	11,16	11,62	16,79	15,35	1,4	0,00	3,6
2017-05-18 19:30	165	33	100	0,0	17,13	11,82	57,0	1007,51	11,36	11,82	16,79	15,55	0,0	0,00	3,6
2017-05-18 20:00	159	33	100	0,0	17,13	12,02	57,0	1007,51	11,56	12,02	16,79	15,75	0,0	0,00	3,6
2017-05-18 20:30	165	33	100	0,0	17,13	12,12	57,0	1006,51	11,66	12,12	16,79	15,85	0,0	0,00	3,6
2017-05-18 21:00	167	33	100	0,0	17,13	12,22	57,0	1006,51	11,76	12,22	16,79	15,95	0,0	0,00	3,6
2017-05-18 21:30	164	33	100	0,0	17,13	12,22	57,6	1006,51	11,76	12,22	16,79	15,95	0,0	0,60	4,2
2017-05-18 22:00	164	33	100	0,0	17,13	12,32	57,6	1006,51	11,86	12,32	16,79	16,05	0,0	0,60	4,2
2017-05-18 22:30	158	33	100	0,0	17,13	12,22	57,6	1006,51	11,76	12,22	16,79	15,95	0,0	0,00	4,2
2017-05-18 23:00	168	33	100	0,0	17,13	12,02	57,6	1006,51	11,56	12,02	16,79	15,75	0,0	0,00	4,2
2017-05-18 23:30	158	33	100	0,0	17,13	11,92	58,8	1006,51	11,46	11,92	16,79	15,65	3,5	1,20	5,4
2017-05-19 00:00	156	33	100	0,0	17,13	11,72	58,8	1007,51	11,26	11,72	16,79	15,45	0,0	1,20	0,0
2017-05-19 00:30	159	33	100	0,0	17,03	11,32	59,4	1007,51	10,87	11,32	16,69	15,05	0,0	0,60	0,6
2017-05-19 01:00	167	33	100	0,0	17,03	10,82	60,6	1007,51	10,37	10,82	16,69	14,55	0,0	1,80	1,8
2017-05-19 01:30	159	33	100	0,0	17,03	10,32	60,6	1007,51	9,87	10,32	16,69	14,05	0,0	1,20	1,8
2017-05-19 02:00	160	33	100	0,0	17,03	10,12	60,6	1008,51	9,67	10,12	16,69	13,85	0,0	0,00	1,8
2017-05-19 02:30	158	33	100	0,0	17,03	9,92	60,6	1008,51	9,47	9,92	16,69	13,65	0,0	0,00	1,8
2017-05-19 03:00	168	33	100	0,0	17,03	9,62	60,6	1008,51	9,17	9,62	16,69	13,35	0,0	0,00	1,8
2017-05-19 03:30	156	33	100	0,0	17,03	9,22	60,6	1008,51	8,77	9,22	16,69	12,95	0,0	0,00	1,8
2017-05-19 04:00	165	33	100	0,0	17,03	9,02	60,6	1009,51	8,57	9,02	16,69	12,75	0,0	0,00	1,8
2017-05-19 04:30	168	33	100	0,0	17,03	8,52	60,6	1009,51	8,07	8,52	16,69	12,25	0,0	0,00	1,8

Datum	Vindrikt °	Fukt inne Rh%	Fukt ute Rh%	Vindhast m/s	Temp in °C	Temp ute °C	Nb. Mån mm	Tryck Mbar	Daggp °C	Kyleffekt °C	Vix inne °C	Vix ute °C	Vindby m/s	Korr lufttryck	Nederb./dygn mm
2017-05-19 05:00	167	33	100	0,0	16,93	8,42	60,6	1009,51	7,97	8,42	16,59	12,15	0,0	0,00	1,8
2017-05-19 05:30	158	33	100	0,0	16,93	9,12	60,6	1009,51	8,67	9,12	16,59	12,85	0,0	0,00	1,8
2017-05-19 06:00	159	33	100	0,0	16,93	8,92	60,6	1010,51	8,47	8,92	16,59	12,65	0,0	0,00	1,8
2017-05-19 06:30	157	34	98	0,0	16,93	9,22	60,6	1010,51	8,46	9,22	16,63	12,78	0,0	0,00	1,8
2017-05-19 07:00	158	34	97	0,0	17,03	9,32	60,6	1010,51	8,41	9,32	16,73	12,79	0,0	0,00	1,8
2017-05-19 07:30	162	34	92	0,0	17,13	9,92	60,6	1011,51	8,20	9,92	16,83	12,98	0,0	0,00	1,8
2017-05-19 08:00	165	34	93	0,0	17,23	9,52	60,6	1011,51	7,96	9,52	16,93	12,66	0,0	0,00	1,8
2017-05-19 08:30	164	34	90	0,0	17,23	9,62	60,6	1011,51	7,57	9,62	16,93	12,51	0,0	0,00	1,8
2017-05-19 09:00	160	34	88	0,0	17,23	9,62	60,6	1012,51	7,23	9,62	16,93	12,36	0,0	0,00	1,8
2017-05-19 09:30	160	34	87	0,0	17,23	10,12	60,6	1012,51	7,54	10,12	16,93	12,78	0,0	0,00	1,8
2017-05-19 10:00	163	34	89	0,0	17,23	9,72	60,6	1013,51	7,49	9,72	16,93	12,54	0,0	0,00	1,8
2017-05-19 10:30	160	34	87	0,0	17,23	9,82	60,6	1013,51	7,25	9,82	16,93	12,48	0,0	0,00	1,8
2017-05-19 11:00	162	34	85	0,0	17,23	9,82	63,0	1013,51	6,90	9,82	16,93	12,32	0,0	2,40	4,2
2017-05-19 11:30	161	34	87	0,0	17,23	9,62	63,0	1013,51	7,05	9,62	16,93	12,28	0,0	4,80	4,2
2017-05-19 12:00	164	34	83	0,0	17,23	10,52	63,0	1013,51	7,22	10,52	16,93	12,87	0,0	2,40	4,2
2017-05-19 12:30	160	34	76	0,0	17,23	10,72	63,0	1014,51	6,08	10,72	16,93	12,57	0,0	10,19	4,2
2017-05-19 13:00	160	34	76	0,0	17,23	10,82	63,0	1014,51	6,18	10,82	16,93	12,67	0,0	11,99	4,2
2017-05-19 13:30	163	34	75	0,0	17,23	11,02	63,0	1014,51	6,17	11,02	16,93	12,80	0,0	3,00	4,2
2017-05-19 14:00	161	34	73	0,0	17,23	11,32	63,0	1015,51	6,05	11,32	16,93	12,96	0,0	3,60	4,2
2017-05-19 14:30	162	34	68	0,0	17,33	12,32	63,0	1015,51	5,93	12,32	17,03	13,64	0,0	7,20	4,2
2017-05-19 15:00	161	34	68	0,0	17,33	11,72	63,0	1015,51	5,36	11,72	17,03	13,04	0,0	4,80	4,2
2017-05-19 15:30	160	34	62	0,0	17,33	10,92	63,0	1015,51	3,23	10,92	17,03	11,87	0,0	0,00	4,2
2017-05-19 16:00	163	34	60	0,0	17,43	12,22	63,0	1015,51	3,96	12,22	17,13	13,05	0,0	0,00	4,2
2017-05-19 16:30	161	34	63	0,0	17,43	11,12	63,0	1015,51	3,65	11,12	17,13	12,13	0,0	0,60	4,2
2017-05-19 17:00	164	34	66	0,0	17,43	11,02	63,0	1016,51	4,25	11,02	17,13	12,21	0,0	0,60	4,2
2017-05-19 17:30	161	34	62	0,0	17,43	11,12	63,0	1016,51	3,41	11,12	17,13	12,07	0,0	0,00	4,2
2017-05-19 18:00	160	34	64	0,0	17,33	10,42	63,0	1016,51	3,23	10,42	17,03	11,49	0,0	0,00	4,2
2017-05-19 18:30	163	34	63	0,0	17,43	10,12	63,0	1016,51	2,71	10,12	17,13	11,13	0,0	0,00	4,2
2017-05-19 19:00	162	34	67	0,0	17,33	9,42	63,0	1017,52	2,96	9,42	17,03	10,67	0,0	0,00	4,2
2017-05-19 19:30	160	34	67	0,0	17,33	9,22	63,0	1017,52	2,77	9,22	17,03	10,47	0,0	0,00	4,2
2017-05-19 20:00	162	34	64	0,0	17,23	9,12	63,0	1017,52	2,00	9,12	16,93	10,19	0,0	0,00	4,2
2017-05-19 20:30	163	34	63	0,0	17,23	9,02	63,0	1017,52	1,67	9,02	16,93	10,03	0,0	0,00	4,2
2017-05-19 21:00	161	34	66	0,0	17,23	8,42	63,0	1018,52	1,79	8,42	16,93	9,61	0,0	0,00	4,2
2017-05-19 21:30	160	34	70	0,0	17,23	7,52	63,0	1018,52	1,79	7,52	16,93	8,96	0,0	0,00	4,2
2017-05-19 22:00	161	34	73	0,0	17,23	6,62	63,0	1018,52	1,54	6,62	16,93	8,26	0,0	0,00	4,2
2017-05-19 22:30	161	34	78	0,0	17,23	5,62	63,0	1018,52	1,54	5,62	16,93	7,61	0,0	0,00	4,2
2017-05-19 23:00	161	34	81	0,0	17,13	4,92	63,0	1018,52	1,41	4,92	16,83	7,12	0,0	0,00	4,2
2017-05-19 23:30	160	34	81	0,0	17,13	4,72	63,0	1019,52	1,21	4,72	16,83	6,92	0,0	0,00	4,2
2017-05-20 00:00	162	34	81	0,0	17,13	3,82	63,0	1019,52	0,34	3,82	16,83	6,02	0,0	0,00	0,0
2017-05-20 00:30	161	34	88	0,0	17,13	3,52	63,0	1019,52	1,23	3,52	16,83	6,25	0,0	0,00	0,0
2017-05-20 01:00	164	34	88	0,0	17,13	3,32	63,0	1019,52	1,04	3,32	16,83	6,05	0,0	0,00	0,0
2017-05-20 01:30	160	34	88	0,0	17,13	2,62	63,0	1019,52	0,35	2,62	16,83	5,35	0,0	0,00	0,0
2017-05-20 02:00	162	34	93	0,0	17,03	2,52	63,0	1019,52	1,04	2,52	16,73	5,65	0,0	0,00	0,0
2017-05-20 02:30	164	34	92	0,0	17,03	2,62	63,0	1019,52	0,99	2,62	16,73	5,67	0,0	0,00	0,0
2017-05-20 03:00	159	34	92	0,0	17,03	2,72	63,0	1019,52	1,09	2,72	16,73	5,77	0,0	0,00	0,0
2017-05-20 03:30	161	34	92	0,0	17,03	2,72	63,0	1019,52	1,09	2,72	16,73	5,77	0,0	0,00	0,0

Datum	Vindrikt °	Fukt inne Rh%	Fukt ute Rh%	Vindhast m/s	Temp in °C	Temp ute °C	Nb. Mån mm	Tryck Mbar	Daggp °C	Kyleffekt °C	Vix inne °C	Vix ute °C	Vindby m/s	Korr lufttryck	Nederb./dygn mm
2017-05-20 04:00	160	34	91	0,0	17,03	1,72	63,0	1020,52	-0,06	1,72	16,73	4,69	0,0	0,00	0,0
2017-05-20 04:30	165	34	92	0,0	16,93	1,52	63,0	1020,52	-0,10	1,52	16,63	4,57	0,0	0,00	0,0
2017-05-20 05:00	159	34	94	0,0	16,93	1,72	63,0	1020,52	0,41	1,72	16,63	4,93	0,0	0,00	0,0
2017-05-20 05:30	160	34	94	0,0	16,93	3,12	63,0	1020,52	1,79	3,12	16,63	6,34	0,0	0,00	0,0
2017-05-20 06:00	165	34	90	0,0	16,83	5,32	63,0	1020,52	3,33	5,32	16,53	8,21	0,0	0,00	0,0
2017-05-20 06:30	159	34	80	0,0	16,83	6,52	63,0	1020,52	2,78	6,52	16,53	8,65	0,0	0,00	0,0
2017-05-20 07:00	165	34	73	0,0	17,03	6,52	63,0	1020,52	1,44	6,52	16,73	8,16	0,0	0,00	0,0
2017-05-20 07:30	163	34	68	0,0	17,23	7,32	63,0	1020,52	1,18	7,32	16,93	8,63	0,0	0,00	0,0
2017-05-20 08:00	165	34	65	0,0	17,33	8,22	63,0	1020,52	1,37	8,22	17,03	9,35	0,0	0,00	0,0
2017-05-20 08:30	164	34	65	0,0	17,33	8,42	63,0	1020,52	1,56	8,42	17,03	9,55	0,0	0,00	0,0
2017-05-20 09:00	160	34	62	0,0	17,33	9,12	63,0	1020,52	1,53	9,12	17,03	10,07	0,0	0,00	0,0
2017-05-20 09:30	164	34	61	0,0	17,33	9,52	63,0	1020,52	1,67	9,52	17,03	10,41	0,0	0,00	0,0
2017-05-20 10:00	163	34	59	0,0	17,33	9,62	63,0	1021,52	1,27	9,62	17,03	10,40	0,0	0,00	0,0
2017-05-20 10:30	164	34	59	0,0	17,23	11,12	63,0	1020,52	2,68	11,12	16,93	11,90	0,0	0,00	0,0
2017-05-20 11:00	161	34	52	0,0	17,23	11,82	63,0	1020,52	1,45	11,82	16,93	12,22	0,0	0,00	0,0
2017-05-20 11:30	161	34	53	0,0	17,23	12,52	63,0	1020,52	2,38	12,52	16,93	12,97	0,0	0,00	0,0
2017-05-20 12:00	161	34	49	0,0	17,23	13,23	63,0	1020,52	1,86	13,23	16,93	13,47	0,0	0,00	0,0
2017-05-20 12:30	161	34	51	0,0	17,13	14,03	63,0	1020,52	3,19	14,03	16,83	14,37	0,0	0,00	0,0
2017-05-20 13:00	161	34	48	0,0	17,13	14,43	63,0	1020,52	2,64	14,43	16,83	14,62	0,0	0,00	0,0
2017-05-20 13:30	161	34	48	0,0	17,13	14,53	63,0	1020,52	2,73	14,53	16,83	14,72	0,0	0,00	0,0
2017-05-20 14:00	161	34	44	0,0	17,13	15,03	63,0	1020,52	1,88	15,03	16,83	15,03	0,0	0,00	0,0
2017-05-20 14:30	162	34	44	0,0	17,23	15,53	63,0	1020,52	2,33	15,53	16,93	15,53	0,0	0,00	0,0
2017-05-20 15:00	162	34	46	0,0	17,23	16,13	63,0	1019,52	3,54	16,13	16,93	16,23	0,0	0,00	0,0
2017-05-20 15:30	163	34	39	0,0	17,33	16,63	63,0	1019,52	1,49	16,63	17,03	16,41	0,0	0,00	0,0
2017-05-20 16:00	162	34	41	0,0	17,53	17,43	63,0	1019,52	2,96	17,43	17,23	17,30	0,0	0,00	0,0
2017-05-20 16:30	163	34	41	0,0	17,53	17,13	63,0	1019,52	2,70	17,13	17,23	17,00	0,0	0,00	0,0
2017-05-20 17:00	162	33	39	0,0	17,53	18,03	63,0	1019,52	2,73	18,03	17,19	17,82	0,0	0,00	0,0
2017-05-20 17:30	164	33	37	0,0	17,63	18,53	63,0	1019,52	2,37	18,53	17,29	18,23	0,0	0,00	0,0
2017-05-20 18:00	162	33	37	0,0	17,73	18,03	63,0	1018,52	1,93	18,03	17,39	17,73	0,0	0,00	0,0
2017-05-20 18:30	163	33	37	0,0	17,73	18,43	63,0	1018,52	2,28	18,43	17,39	18,13	0,0	0,00	0,0
2017-05-20 19:00	163	33	37	0,0	17,73	17,93	63,0	1018,52	1,84	17,93	17,39	17,63	0,0	0,00	0,0
2017-05-20 19:30	163	33	37	0,0	17,63	18,13	63,0	1018,52	2,02	18,13	17,29	17,83	0,0	0,00	0,0
2017-05-20 20:00	162	33	37	0,0	17,63	17,93	63,0	1018,52	1,84	17,93	17,29	17,63	0,0	0,00	0,0
2017-05-20 20:30	162	33	38	0,0	17,53	18,13	63,0	1018,52	2,43	18,13	17,19	17,87	0,0	0,00	0,0
2017-05-20 21:00	164	34	39	0,0	17,53	17,33	63,0	1018,52	2,11	17,33	17,23	17,12	0,0	0,00	0,0
2017-05-20 21:30	162	34	45	0,0	17,43	14,93	63,0	1018,52	2,13	14,93	17,13	14,98	0,0	0,00	0,0
2017-05-20 22:00	161	34	54	0,0	17,43	12,42	63,0	1018,52	2,57	12,42	17,13	12,92	0,0	0,00	0,0
2017-05-20 22:30	162	34	58	0,0	17,43	10,92	63,0	1018,52	2,24	10,92	17,13	11,64	0,0	0,00	0,0
2017-05-20 23:00	161	34	59	0,0	17,33	10,22	63,0	1018,52	1,83	10,22	17,03	11,00	0,0	0,00	0,0
2017-05-20 23:30	163	34	58	0,0	17,33	10,12	63,0	1018,52	1,49	10,12	17,03	10,84	0,0	0,00	0,0
2017-05-21 00:00	161	34	55	0,0	17,33	10,52	63,0	1018,52	1,08	10,52	17,03	11,07	0,0	0,00	0,0
2017-05-21 00:30	161	34	55	0,0	17,33	10,82	63,0	1018,52	1,36	10,82	17,03	11,38	0,0	0,00	0,0
2017-05-21 01:00	164	34	62	0,0	17,33	10,12	63,0	1018,52	2,47	10,12	17,03	11,07	0,0	0,00	0,0
2017-05-21 01:30	161	34	70	0,0	17,33	9,42	63,0	1018,52	3,61	9,42	17,03	10,87	0,0	0,00	0,0
2017-05-21 02:00	164	34	77	0,0	17,23	8,72	63,0	1018,52	4,35	8,72	16,93	10,64	0,0	0,00	0,0
2017-05-21 02:30	161	34	79	0,0	17,23	8,52	63,0	1018,52	4,53	8,52	16,93	10,58	0,0	0,00	0,0

Datum	Vindrikt °	Fukt inne Rh%	Fukt ute Rh%	Vindhast m/s	Temp in °C	Temp ute °C	Nb. Mån mm	Tryck Mbar	Dagpp °C	Kyleffekt °C	Vix inne °C	Vix ute °C	Vindby m/s	Korr lufttryck	Nederb./dygn mm
2017-05-21 03:00	162	34	81	0,0	17,23	8,62	63,0	1017,52	5,00	8,62	16,93	10,82	0,0	0,00	0,0
2017-05-21 03:30	163	34	81	0,0	17,23	8,52	63,0	1017,52	4,91	8,52	16,93	10,72	0,0	0,00	0,0
2017-05-21 04:00	160	34	81	0,0	17,23	8,62	63,0	1017,52	5,00	8,62	16,93	10,82	0,0	0,00	0,0
2017-05-21 04:30	163	34	81	0,0	17,23	8,62	63,0	1017,52	5,00	8,62	16,93	10,82	0,0	0,00	0,0
2017-05-21 05:00	161	34	81	0,0	17,23	8,72	63,0	1017,52	5,10	8,72	16,93	10,92	0,0	0,00	0,0
2017-05-21 05:30	161	34	80	0,0	17,23	9,22	63,0	1017,52	5,40	9,22	16,93	11,35	0,0	0,00	0,0
2017-05-21 06:00	163	34	75	0,0	17,23	10,62	63,0	1016,51	5,79	10,62	16,93	12,40	0,0	0,00	0,0
2017-05-21 06:30	162	34	69	0,0	17,23	11,82	63,0	1016,51	5,68	11,82	16,93	13,20	0,0	0,00	0,0
2017-05-21 07:00	161	34	69	0,0	17,13	12,02	63,0	1016,51	5,87	12,02	16,83	13,40	0,0	0,00	0,0
2017-05-21 07:30	162	34	66	0,0	17,13	13,33	63,0	1016,51	6,43	13,33	16,83	14,51	0,0	0,00	0,0
2017-05-21 08:00	163	34	64	0,0	17,23	13,23	63,0	1017,52	5,87	13,23	16,93	14,29	0,0	0,00	0,0
2017-05-21 08:30	163	34	58	0,0	17,13	13,63	63,0	1017,52	4,75	13,63	16,83	14,34	0,0	0,00	0,0
2017-05-21 09:00	163	34	59	0,0	17,13	13,33	64,2	1017,52	4,73	13,33	16,83	14,10	0,0	1,20	1,2
2017-05-21 09:30	163	34	57	0,0	17,13	13,93	64,2	1017,52	4,77	13,93	16,83	14,59	0,0	1,20	1,2
2017-05-21 10:00	161	34	56	0,0	17,13	14,33	64,2	1017,52	4,88	14,33	16,83	14,93	0,0	0,00	1,2
2017-05-21 10:30	163	34	56	0,0	17,13	14,93	64,2	1016,51	5,43	14,93	16,83	15,53	0,0	0,00	1,2
2017-05-21 11:00	162	34	54	0,0	17,13	15,83	64,2	1016,51	5,71	15,83	16,83	16,33	0,0	0,00	1,2
2017-05-21 11:30	162	34	53	0,0	17,13	16,73	64,2	1016,51	6,25	16,73	16,83	17,17	0,0	0,00	1,2
2017-05-21 12:00	162	34	53	0,0	17,23	17,13	64,2	1016,51	6,62	17,13	16,93	17,57	0,0	0,00	1,2
2017-05-21 12:30	161	34	50	0,0	17,23	18,23	64,8	1016,51	6,73	18,23	16,93	18,52	1,2	0,60	1,8
2017-05-21 13:00	161	34	53	0,0	17,23	17,53	64,8	1016,51	6,99	17,53	16,93	17,97	0,0	0,60	1,8
2017-05-21 13:30	164	34	54	0,0	17,23	16,93	64,8	1016,51	6,73	16,93	16,93	17,43	0,0	0,00	1,8
2017-05-21 14:00	162	34	53	0,0	17,33	16,63	64,8	1016,51	6,16	16,63	17,03	17,07	0,0	0,00	1,8
2017-05-21 14:30	163	34	54	0,0	17,33	16,43	64,8	1016,51	6,26	16,43	17,03	16,93	0,0	0,00	1,8
2017-05-21 15:00	161	34	54	0,0	17,33	16,33	64,8	1016,51	6,17	16,33	17,03	16,83	0,0	0,00	1,8
2017-05-21 15:30	161	34	55	0,0	17,53	16,23	64,8	1015,51	6,36	16,23	17,23	16,78	0,0	0,00	1,8
2017-05-21 16:00	161	34	54	0,0	17,63	16,33	64,8	1015,51	6,17	16,33	17,33	16,83	0,0	0,00	1,8
2017-05-21 16:30	161	34	52	0,0	17,73	16,53	65,4	1015,51	5,78	16,53	17,43	16,92	0,0	0,60	2,4
2017-05-21 17:00	161	34	52	0,0	17,73	16,73	66,0	1015,51	5,96	16,73	17,43	17,12	0,0	1,20	3,0
2017-05-21 17:30	162	34	52	0,0	17,83	16,63	66,0	1015,51	5,87	16,63	17,53	17,02	0,0	0,60	3,0
2017-05-21 18:00	163	34	54	0,0	17,83	15,93	66,0	1014,51	5,80	15,93	17,53	16,43	0,0	0,00	3,0
2017-05-21 18:30	162	34	52	0,0	17,83	16,23	66,0	1014,51	5,50	16,23	17,53	16,62	0,0	0,00	3,0
2017-05-21 19:00	163	34	53	0,0	17,83	15,93	66,0	1014,51	5,52	15,93	17,53	16,37	0,0	0,00	3,0
2017-05-21 19:30	161	34	59	0,0	17,83	14,33	66,0	1014,51	5,67	14,33	17,53	15,10	0,0	0,00	3,0
2017-05-21 20:00	161	34	67	0,0	17,73	12,62	66,0	1014,51	6,00	12,62	17,43	13,88	0,0	0,00	3,0
2017-05-21 20:30	161	34	69	0,0	17,63	12,22	66,0	1014,51	6,06	12,22	17,33	13,60	0,0	0,00	3,0
2017-05-21 21:00	162	34	72	0,0	17,63	11,62	66,0	1014,51	6,13	11,62	17,33	13,20	0,0	0,00	3,0
2017-05-21 21:30	162	34	74	0,0	17,53	10,92	66,0	1014,51	5,87	10,92	17,23	12,63	0,0	0,00	3,0
2017-05-21 22:00	162	34	78	0,0	17,53	10,02	66,0	1014,51	5,80	10,02	17,23	12,01	0,0	0,00	3,0
2017-05-21 22:30	164	34	80	0,0	17,43	9,62	66,0	1014,51	5,79	9,62	17,13	11,75	0,0	0,00	3,0
2017-05-21 23:00	163	34	85	0,0	17,43	9,02	66,0	1014,51	6,11	9,02	17,13	11,52	0,0	0,00	3,0
2017-05-21 23:30	166	34	90	0,0	17,33	8,42	66,0	1014,51	6,38	8,42	17,03	11,31	0,0	0,00	3,0
2017-05-22 00:00	158	34	92	0,0	17,33	7,92	66,0	1014,51	6,22	7,92	17,03	10,97	0,0	0,00	0,0
2017-05-22 00:30	162	34	95	0,0	17,33	7,62	66,0	1014,51	6,41	7,62	17,03	10,92	0,0	0,00	0,0
2017-05-22 01:00	168	34	96	0,0	17,23	7,32	66,0	1014,51	6,26	7,32	16,93	10,71	0,0	0,00	0,0
2017-05-22 01:30	168	34	96	0,0	17,23	7,22	66,0	1014,51	6,17	7,22	16,93	10,61	0,0	0,00	0,0

Datum	Vindrikt °	Fukt inne Rh%	Fukt ute Rh%	Vindhast m/s	Temp in °C	Temp ute °C	Nb. Mån mm	Tryck Mbar	Daggp °C	Kyleffekt °C	Vix inne °C	Vix ute °C	Vindby m/s	Korr lufttryck	Nederb./dygn mm
2017-05-22 02:00	167	34	96	0,0	17,23	7,02	66,0	1014,51	5,97	7,02	16,93	10,41	0,0	0,00	0,0
2017-05-22 02:30	164	34	96	0,0	17,13	6,92	66,0	1014,51	5,87	6,92	16,83	10,31	0,0	0,00	0,0
2017-05-22 03:00	166	34	97	0,0	17,13	6,72	66,0	1014,51	5,82	6,72	16,83	10,19	0,0	0,00	0,0
2017-05-22 03:30	168	34	98	0,0	17,13	6,32	66,0	1014,51	5,58	6,32	16,83	9,88	0,0	0,00	0,0
2017-05-22 04:00	156	34	98	0,0	17,03	6,12	66,0	1014,51	5,38	6,12	16,73	9,68	0,0	0,00	0,0
2017-05-22 04:30	159	34	97	0,0	17,03	6,02	66,0	1014,51	5,13	6,02	16,73	9,49	0,0	0,00	0,0
2017-05-22 05:00	157	34	97	0,0	17,03	5,82	66,0	1013,51	4,93	5,82	16,73	9,29	0,0	0,00	0,0
2017-05-22 05:30	168	34	97	0,0	17,03	5,82	66,6	1013,51	4,93	5,82	16,73	9,29	0,0	0,60	0,6
2017-05-22 06:00	159	34	98	0,0	17,03	5,82	66,6	1013,51	5,08	5,82	16,73	9,38	0,0	0,60	0,6
2017-05-22 06:30	165	34	97	0,0	17,03	5,62	66,6	1013,51	4,73	5,62	16,73	9,09	0,0	0,00	0,6
2017-05-22 07:00	162	34	98	0,0	16,93	5,62	66,6	1013,51	4,88	5,62	16,63	9,18	0,0	0,00	0,6
2017-05-22 07:30	157	34	98	0,0	17,03	5,72	69,0	1013,51	4,98	5,72	16,73	9,28	5,6	2,40	3,0
2017-05-22 08:00	164	34	98	0,0	17,03	6,02	69,0	1013,51	5,28	6,02	16,73	9,58	0,0	2,40	3,0
2017-05-22 08:30	162	34	94	0,0	17,03	6,42	69,0	1013,51	5,06	6,42	16,73	9,64	0,0	0,00	3,0
2017-05-22 09:00	160	34	94	0,0	17,03	6,42	69,0	1013,51	5,06	6,42	16,73	9,64	0,0	0,00	3,0
2017-05-22 09:30	160	34	94	0,0	17,03	6,82	69,0	1013,51	5,45	6,82	16,73	10,04	0,0	0,00	3,0
2017-05-22 10:00	165	34	93	0,0	17,03	6,92	69,6	1013,51	5,39	6,92	16,73	10,06	0,0	0,60	3,6
2017-05-22 10:30	158	34	93	0,0	17,03	7,32	69,6	1013,51	5,79	7,32	16,73	10,46	0,0	0,60	3,6
2017-05-22 11:00	160	34	89	0,0	17,13	8,02	70,2	1013,51	5,82	8,02	16,83	10,83	0,0	0,60	4,2
2017-05-22 11:30	161	34	78	0,0	17,13	8,72	71,4	1013,51	4,54	8,72	16,83	10,71	0,0	1,80	5,4
2017-05-22 12:00	161	34	75	0,0	17,13	8,92	72,0	1013,51	4,15	8,92	16,83	10,70	0,0	1,80	6,0
2017-05-22 12:30	165	34	71	0,0	17,13	9,52	72,0	1013,51	3,91	9,52	16,83	11,03	0,0	0,60	6,0
2017-05-22 13:00	164	34	69	0,0	17,03	9,02	72,0	1013,51	3,01	9,02	16,73	10,40	0,0	0,00	6,0
2017-05-22 13:30	161	34	68	0,0	17,03	10,02	73,1	1013,51	3,75	10,02	16,73	11,34	0,0	1,20	7,2
2017-05-22 14:00	164	34	68	0,0	17,03	9,22	75,5	1013,51	2,99	9,22	16,73	10,54	0,0	3,60	9,6
2017-05-22 14:30	160	34	64	0,0	17,03	9,12	75,5	1013,51	2,00	9,12	16,73	10,19	0,0	2,40	9,6
2017-05-22 15:00	161	34	66	0,0	17,03	8,72	75,5	1013,51	2,07	8,72	16,73	9,91	0,0	0,00	9,6
2017-05-22 15:30	164	34	69	0,0	17,03	8,42	75,5	1013,51	2,44	8,42	16,73	9,80	0,0	0,00	9,6
2017-05-22 16:00	162	34	74	0,0	17,03	7,72	75,5	1013,51	2,80	7,72	16,73	9,43	0,0	0,00	9,6
2017-05-22 16:30	161	34	73	0,0	16,93	7,42	76,1	1013,51	2,31	7,42	16,63	9,06	0,0	0,60	10,2
2017-05-22 17:00	160	34	75	0,0	16,93	7,22	76,1	1013,51	2,51	7,22	16,63	9,00	0,0	0,60	10,2
2017-05-22 17:30	163	34	73	0,0	16,93	7,42	76,1	1013,51	2,31	7,42	16,63	9,06	0,0	0,00	10,2
2017-05-22 18:00	161	34	71	0,0	16,93	7,12	76,1	1013,51	1,61	7,12	16,63	8,63	0,0	0,00	10,2
2017-05-22 18:30	161	34	69	0,0	16,93	7,02	76,1	1013,51	1,10	7,02	16,63	8,40	0,0	0,00	10,2
2017-05-22 19:00	161	34	69	0,0	16,93	7,02	76,1	1013,51	1,10	7,02	16,63	8,40	0,0	0,00	10,2
2017-05-22 19:30	161	34	70	0,0	16,83	6,72	76,1	1013,51	1,03	6,72	16,53	8,16	0,0	0,00	10,2
2017-05-22 20:00	161	34	65	0,0	16,83	7,42	76,7	1013,51	0,62	7,42	16,53	8,55	0,0	0,60	10,8
2017-05-22 20:30	162	34	62	0,0	16,83	7,72	76,7	1013,51	0,21	7,72	16,53	8,67	0,0	0,60	10,8
2017-05-22 21:00	160	34	63	0,0	16,83	6,52	76,7	1013,51	-0,69	6,52	16,53	7,53	0,0	0,00	10,8
2017-05-22 21:30	161	34	69	0,0	16,83	5,62	76,7	1013,51	-0,23	5,62	16,53	7,00	0,0	0,00	10,8
2017-05-22 22:00	161	34	72	0,0	16,83	4,92	76,7	1013,51	-0,29	4,92	16,53	6,49	2,0	0,00	10,8
2017-05-22 22:30	160	34	75	0,0	16,83	4,22	76,7	1013,51	-0,38	4,22	16,53	6,00	0,0	0,00	10,8
2017-05-22 23:00	164	34	79	0,0	16,83	3,42	76,7	1013,51	-0,41	3,42	16,53	5,48	0,0	0,00	10,8
2017-05-22 23:30	164	34	83	0,0	16,73	2,22	76,7	1013,51	-0,88	2,22	16,43	4,57	0,0	0,00	10,8
2017-05-23 00:00	163	34	85	0,0	16,73	1,82	76,7	1013,51	-0,93	1,82	16,43	4,32	0,0	0,00	0,0
2017-05-23 00:30	165	34	85	0,0	16,73	1,62	76,7	1013,51	-1,12	1,62	16,43	4,12	0,0	0,00	0,0

Datum	Vindrikt	Fukt inne	Fukt ute	Vindhast	Temp in	Temp ute	Nb. Mån	Tryck	Daggp	Kyleffekt	Vix inne	Vix ute	Vindby	Korr lufttryck	Nederb./dygn
	°	Rh%	Rh%	m/s	°C	°C	mm	Mbar	°C	°C	°C	°C	m/s		mm
2017-05-23 01:00	164	34	87	0,0	16,73	1,32	76,7	1013,51	-1,09	1,32	16,43	3,97	0,0	0,00	0,0
2017-05-23 01:30	164	34	88	0,0	16,63	1,02	76,7	1014,51	-1,22	1,02	16,33	3,75	0,0	0,00	0,0
2017-05-23 02:00	165	34	89	0,0	16,63	0,61	76,7	1014,51	-1,46	0,61	16,33	3,43	0,0	0,00	0,0
2017-05-23 02:30	164	34	89	0,0	16,63	0,72	76,7	1014,51	-1,36	0,72	16,33	3,53	0,0	0,00	0,0
2017-05-23 03:00	162	34	90	0,0	16,63	0,61	76,7	1014,51	-1,30	0,61	16,33	3,51	0,0	0,00	0,0
2017-05-23 03:30	161	34	90	0,0	16,63	0,61	76,7	1014,51	-1,30	0,61	16,33	3,51	0,0	0,00	0,0
2017-05-23 04:00	161	34	91	0,0	16,63	0,51	76,7	1014,51	-1,24	0,51	16,33	3,49	0,0	0,00	0,0
2017-05-23 04:30	164	34	91	0,0	16,63	0,61	76,7	1014,51	-1,14	0,61	16,33	3,59	0,0	0,00	0,0
2017-05-23 05:00	159	34	91	0,0	16,53	0,92	76,7	1014,51	-0,85	0,92	16,23	3,89	0,0	0,00	0,0
2017-05-23 05:30	164	34	91	0,0	16,53	1,22	76,7	1014,51	-0,55	1,22	16,23	4,19	0,0	0,00	0,0
2017-05-23 06:00	160	34	91	0,0	16,53	1,52	76,7	1014,51	-0,26	1,52	16,23	4,49	0,0	0,00	0,0
2017-05-23 06:30	160	34	90	0,0	16,63	1,92	76,7	1014,51	-0,02	1,92	16,33	4,81	0,0	0,00	0,0
2017-05-23 07:00	161	34	86	0,0	16,83	2,52	76,7	1014,51	-0,08	2,52	16,53	5,10	0,0	0,00	0,0
2017-05-23 07:30	162	34	82	0,0	17,03	2,82	76,7	1014,51	-0,46	2,82	16,73	5,09	0,0	0,00	0,0
2017-05-23 08:00	161	34	78	0,0	17,03	3,42	76,7	1014,51	-0,59	3,42	16,73	5,40	0,0	0,00	0,0
2017-05-23 08:30	163	34	77	0,0	17,13	3,92	76,7	1014,51	-0,29	3,92	16,83	5,83	0,0	0,00	0,0
2017-05-23 09:00	161	34	72	0,0	17,13	4,12	76,7	1014,51	-1,06	4,12	16,83	5,69	0,0	0,00	0,0
2017-05-23 09:30	164	34	69	0,0	17,13	4,82	77,3	1014,51	-1,00	4,82	16,83	6,20	0,0	0,60	0,6
2017-05-23 10:00	163	34	70	0,0	17,13	4,82	77,3	1014,51	-0,79	4,82	16,83	6,26	0,0	0,60	0,6
2017-05-23 10:30	163	34	65	0,0	17,13	5,52	77,3	1014,51	-1,18	5,52	16,83	6,65	0,0	0,00	0,6
2017-05-23 11:00	162	34	63	0,0	17,13	6,72	77,3	1014,51	-0,50	6,72	16,83	7,73	0,0	0,00	0,6
2017-05-23 11:30	162	34	60	0,0	17,13	7,52	77,3	1014,51	-0,45	7,52	16,83	8,35	0,0	0,00	0,6
2017-05-23 12:00	163	34	58	0,0	17,13	8,52	77,3	1014,51	-0,00	8,52	16,83	9,24	0,0	0,00	0,6
2017-05-23 12:30	163	34	59	0,0	17,03	8,52	77,3	1013,51	0,24	8,52	16,73	9,29	0,0	0,00	0,6
2017-05-23 13:00	161	34	55	0,0	17,03	9,42	77,9	1013,51	0,06	9,42	16,73	9,97	0,0	0,60	1,2
2017-05-23 13:30	162	34	56	0,0	17,03	10,32	79,1	1013,51	1,16	10,32	16,73	10,93	0,0	1,80	2,4
2017-05-23 14:00	162	34	52	0,0	17,03	10,42	79,1	1013,51	0,17	10,42	16,73	10,82	0,0	1,20	2,4
2017-05-23 14:30	161	34	53	0,0	17,03	11,62	79,1	1013,51	1,55	11,62	16,73	12,07	0,0	0,00	2,4
2017-05-23 15:00	163	34	50	0,0	17,03	12,62	79,1	1012,51	1,61	12,62	16,73	12,92	0,0	0,00	2,4
2017-05-23 15:30	163	34	50	0,0	17,13	12,42	79,1	1012,51	1,42	12,42	16,83	12,72	0,0	0,00	2,4
2017-05-23 16:00	163	34	47	0,0	17,33	13,43	80,9	1012,51	1,42	13,43	17,03	13,57	0,0	1,80	4,2
2017-05-23 16:30	161	34	48	0,0	17,33	14,03	82,1	1012,51	2,28	14,03	17,03	14,22	0,0	3,00	5,4
2017-05-23 17:00	162	34	46	0,0	17,33	14,73	82,7	1012,51	2,28	14,73	17,03	14,82	0,0	1,80	6,0
2017-05-23 17:30	161	34	41	0,0	17,43	15,53	83,3	1012,51	1,27	15,53	17,13	15,40	0,0	1,20	6,6
2017-05-23 18:00	163	34	41	0,0	17,43	15,43	83,9	1012,51	1,18	15,43	17,13	15,30	0,0	1,20	7,2
2017-05-23 18:30	162	34	41	0,0	17,53	15,93	85,1	1012,51	1,62	15,93	17,23	15,80	0,0	1,80	8,4
2017-05-23 19:00	163	34	40	0,0	17,43	16,93	85,1	1012,51	2,14	16,93	17,13	16,76	0,0	1,20	8,4
2017-05-23 19:30	163	34	40	0,0	17,43	15,83	85,1	1012,51	1,16	15,83	17,13	15,66	0,0	0,00	8,4
2017-05-23 20:00	161	34	42	0,0	17,33	15,23	85,7	1012,51	1,36	15,23	17,03	15,14	0,0	0,60	9,0
2017-05-23 20:30	162	34	42	0,0	17,33	14,73	86,3	1012,51	0,91	14,73	17,03	14,64	0,0	1,20	9,6
2017-05-23 21:00	161	34	44	0,0	17,23	13,63	86,9	1012,51	0,62	13,63	16,93	13,63	0,0	1,20	10,2
2017-05-23 21:30	164	34	49	0,0	17,23	12,42	86,9	1012,51	1,13	12,42	16,93	12,67	0,0	0,60	10,2
2017-05-23 22:00	161	34	51	0,0	17,23	10,92	86,9	1012,51	0,34	10,92	16,93	11,27	0,0	0,00	10,2
2017-05-23 22:30	163	34	52	0,0	17,23	10,22	86,9	1012,51	-0,02	10,22	16,93	10,62	0,0	0,00	10,2
2017-05-23 23:00	160	34	57	0,0	17,13	8,82	86,9	1012,51	0,02	8,82	16,83	9,48	0,0	0,00	10,2
2017-05-23 23:30	163	34	62	0,0	17,13	8,12	86,9	1012,51	0,59	8,12	16,83	9,07	0,0	0,00	10,2

Datum	Vindrikt	Fukt inne	Fukt ute	Vindhast	Temp in	Temp ute	Nb. Mån	Tryck	Dagpp	Kyleffekt	Vix inne	Vix ute	Vindby	Korr lufttryck	Nederb./dygn
	°	Rh%	Rh%	m/s	°C	°C	mm	Mbar	°C	°C	°C	°C	m/s		mm
2017-05-24 00:00	160	34	61	0,0	17,13	7,82	86,9	1012,51	0,07	7,82	16,83	8,71	0,0	0,00	0,0
2017-05-24 00:30	161	34	64	0,0	17,03	7,22	87,5	1012,51	0,20	7,22	16,73	8,29	0,0	0,60	0,6
2017-05-24 01:00	162	34	64	0,0	17,03	7,02	87,5	1012,51	0,01	7,02	16,73	8,09	0,0	0,60	0,6
2017-05-24 01:30	161	34	64	0,0	17,03	6,72	87,5	1012,51	-0,27	6,72	16,73	7,79	0,0	0,00	0,6
2017-05-24 02:00	161	34	65	0,0	17,03	6,32	87,5	1012,51	-0,43	6,32	16,73	7,45	0,0	0,00	0,6
2017-05-24 02:30	164	34	65	0,0	17,03	5,62	87,5	1012,51	-1,09	5,62	16,73	6,75	0,0	0,00	0,6
2017-05-24 03:00	164	34	73	0,0	17,03	4,22	87,5	1012,51	-0,77	4,22	16,73	5,86	0,0	0,00	0,6
2017-05-24 03:30	160	34	77	0,0	16,93	3,72	87,5	1012,51	-0,49	3,72	16,63	5,63	0,0	0,00	0,6
2017-05-24 04:00	161	34	84	0,0	16,93	3,62	87,5	1012,51	0,66	3,62	16,63	6,04	0,0	0,00	0,6
2017-05-24 04:30	161	34	83	0,0	16,93	3,82	87,5	1012,51	0,69	3,82	16,63	6,17	0,0	0,00	0,6
2017-05-24 05:00	160	34	81	0,0	16,93	4,02	87,5	1012,51	0,53	4,02	16,63	6,22	0,0	0,00	0,6
2017-05-24 05:30	163	34	79	0,0	16,83	5,22	87,5	1012,51	1,34	5,22	16,53	7,28	0,0	0,00	0,6
2017-05-24 06:00	160	34	73	0,0	16,83	7,32	87,5	1012,51	2,21	7,32	16,53	8,96	0,0	0,00	0,6
2017-05-24 06:30	161	34	65	0,0	16,83	8,72	87,5	1012,51	1,85	8,72	16,53	9,85	0,0	0,00	0,6
2017-05-24 07:00	164	34	62	0,0	16,93	9,22	87,5	1012,51	1,63	9,22	16,63	10,17	0,0	0,00	0,6
2017-05-24 07:30	160	34	61	0,0	17,03	9,92	88,1	1012,51	2,04	9,92	16,73	10,81	0,0	0,60	1,2
2017-05-24 08:00	162	34	60	0,0	17,13	10,72	88,1	1012,51	2,55	10,72	16,83	11,55	0,0	0,60	1,2
2017-05-24 08:30	164	34	59	0,0	17,13	10,82	88,1	1012,51	2,40	10,82	16,83	11,60	0,0	0,00	1,2
2017-05-24 09:00	161	34	58	0,0	17,13	11,72	88,1	1012,51	2,98	11,72	16,83	12,44	0,0	0,00	1,2
2017-05-24 09:30	162	34	54	0,0	17,13	12,42	89,9	1012,51	2,57	12,42	16,83	12,92	0,0	1,80	3,0
2017-05-24 10:00	164	34	50	0,0	17,13	12,82	94,7	1012,51	1,79	12,82	16,83	13,12	0,0	6,60	7,8
2017-05-24 10:30	161	34	49	0,0	17,13	13,53	94,7	1012,51	2,13	13,53	16,83	13,77	0,0	4,80	7,8
2017-05-24 11:00	162	34	47	0,0	17,13	14,03	94,7	1011,51	1,96	14,03	16,83	14,17	0,0	0,00	7,8
2017-05-24 11:30	162	34	45	0,0	17,13	14,83	94,7	1012,51	2,04	14,83	16,83	14,88	0,0	11,99	7,8
2017-05-24 12:00	162	34	42	0,0	17,13	14,93	94,7	1011,51	1,09	14,93	16,83	14,84	0,0	15,59	7,8
2017-05-24 12:30	161	34	42	0,0	17,13	15,23	94,7	1012,51	1,36	15,23	16,83	15,14	0,0	6,60	7,8
2017-05-24 13:00	163	34	42	0,0	17,13	15,43	94,7	1012,51	1,54	15,43	16,83	15,34	0,0	6,00	7,8
2017-05-24 13:30	163	34	42	0,0	17,13	15,83	94,7	1011,51	1,90	15,83	16,83	15,74	0,0	4,80	7,8
2017-05-24 14:00	162	34	41	0,0	17,13	15,63	94,7	1011,51	1,36	15,63	16,83	15,50	0,0	3,60	7,8
2017-05-24 14:30	163	34	39	0,0	17,13	16,73	94,7	1011,51	1,58	16,73	16,83	16,51	0,0	3,60	7,8
2017-05-24 15:00	162	34	40	0,0	17,23	15,63	94,7	1011,51	0,99	15,63	16,93	15,46	0,0	8,99	7,8
2017-05-24 15:30	161	34	41	0,0	17,23	15,03	94,7	1011,51	0,82	15,03	16,93	14,90	0,0	8,99	7,8
2017-05-24 16:00	163	34	47	0,0	17,23	13,53	94,7	1012,51	1,51	13,53	16,93	13,67	0,0	6,00	7,8
2017-05-24 16:30	163	34	49	0,0	17,13	13,23	94,7	1012,51	1,86	13,23	16,83	13,47	0,0	1,20	7,8
2017-05-24 17:00	162	34	50	0,0	17,13	12,12	94,7	1013,51	1,15	12,12	16,83	12,42	0,0	1,20	7,8
2017-05-24 17:30	164	34	56	0,0	17,13	11,02	94,7	1013,51	1,81	11,02	16,83	11,63	0,0	1,20	7,8
2017-05-24 18:00	163	34	72	0,0	17,03	9,42	94,7	1013,51	4,02	9,42	16,73	11,00	0,0	0,00	7,8
2017-05-24 18:30	161	34	77	0,0	17,03	9,32	94,7	1013,51	4,93	9,32	16,73	11,24	0,0	0,00	7,8
2017-05-24 19:00	164	34	74	0,0	17,03	9,62	94,7	1013,51	4,62	9,62	16,73	11,33	0,0	0,00	7,8
2017-05-24 19:30	160	34	74	0,0	17,03	9,42	94,7	1013,51	4,43	9,42	16,73	11,13	0,0	0,00	7,8
2017-05-24 20:00	162	34	74	0,0	17,03	9,22	94,7	1013,51	4,24	9,22	16,73	10,93	0,0	0,00	7,8
2017-05-24 20:30	164	34	76	0,0	17,03	8,92	94,7	1013,51	4,35	8,92	16,73	10,77	0,0	0,00	7,8
2017-05-24 21:00	161	34	77	0,0	17,03	8,72	94,7	1013,51	4,35	8,72	16,73	10,64	0,0	0,00	7,8
2017-05-24 21:30	161	34	77	0,0	17,03	8,52	94,7	1013,51	4,15	8,52	16,73	10,44	0,0	0,00	7,8
2017-05-24 22:00	162	34	78	0,0	17,03	8,42	94,7	1013,51	4,25	8,42	16,73	10,41	0,0	0,00	7,8
2017-05-24 22:30	162	34	79	0,0	16,93	8,02	94,7	1013,51	4,05	8,02	16,63	10,08	0,0	0,00	7,8

Datum	Vindrikt °	Fukt inne Rh%	Fukt ute Rh%	Vindhast m/s	Temp in °C	Temp ute °C	Nb. Mån mm	Tryck Mbar	Dagpp °C	Kyleffekt °C	Vix inne °C	Vix ute °C	Vindby m/s	Korr lufttryck	Nederb./dygn mm
2017-05-24 23:00	163	34	82	0,0	16,93	7,42	94,7	1013,51	4,02	7,42	16,63	9,70	0,0	0,00	7,8
2017-05-24 23:30	161	34	85	0,0	16,93	6,82	94,7	1013,51	3,96	6,82	16,63	9,32	0,0	0,00	7,8
2017-05-25 00:00	162	34	86	0,0	16,93	6,92	94,7	1013,51	4,23	6,92	16,63	9,50	0,0	0,00	0,0
2017-05-25 00:30	162	34	87	0,0	16,93	6,82	94,7	1013,51	4,31	6,82	16,63	9,48	0,0	0,00	0,0
2017-05-25 01:00	160	34	89	0,0	16,93	6,52	94,7	1013,51	4,35	6,52	16,63	9,33	0,0	0,00	0,0
2017-05-25 01:30	161	34	90	0,0	16,93	6,52	94,7	1013,51	4,51	6,52	16,63	9,41	0,0	0,00	0,0
2017-05-25 02:00	161	34	90	0,0	16,93	6,62	94,7	1013,51	4,61	6,62	16,63	9,51	0,0	0,00	0,0
2017-05-25 02:30	159	34	92	0,0	16,93	6,52	94,7	1013,51	4,84	6,52	16,63	9,57	0,0	0,00	0,0
2017-05-25 03:00	160	34	97	0,0	16,93	6,42	94,7	1013,51	5,53	6,42	16,63	9,89	0,0	0,00	0,0
2017-05-25 03:30	160	34	98	0,0	16,93	6,42	94,7	1012,51	5,68	6,42	16,63	9,98	0,0	0,00	0,0
2017-05-25 04:00	160	34	98	0,0	16,93	6,32	94,7	1012,51	5,58	6,32	16,63	9,88	0,0	0,00	0,0
2017-05-25 04:30	160	34	96	0,0	16,93	6,32	95,3	1012,51	5,27	6,32	16,63	9,71	0,0	0,60	0,6
2017-05-25 05:00	163	34	93	0,0	16,83	6,42	95,3	1012,51	4,90	6,42	16,53	9,56	0,0	0,60	0,6
2017-05-25 05:30	164	34	88	0,0	16,83	6,62	96,5	1012,51	4,28	6,62	16,53	9,35	0,0	1,20	1,8
2017-05-25 06:00	164	34	86	0,0	16,83	6,72	98,3	1012,51	4,04	6,72	16,53	9,30	0,0	3,00	3,6
2017-05-25 06:30	164	34	87	0,0	16,83	6,52	98,9	1012,51	4,01	6,52	16,53	9,18	0,0	2,40	4,2
2017-05-25 07:00	160	34	88	0,0	16,83	6,32	98,9	1012,51	3,98	6,32	16,53	9,05	0,0	3,00	4,2
2017-05-25 07:30	160	34	87	0,0	16,93	6,52	98,9	1012,51	4,01	6,52	16,63	9,18	0,0	2,40	4,2
2017-05-25 08:00	161	34	87	0,0	16,93	6,52	98,9	1012,51	4,01	6,52	16,63	9,18	0,0	0,00	4,2
2017-05-25 08:30	164	34	85	0,0	17,03	6,72	98,9	1012,51	3,87	6,72	16,73	9,22	0,0	0,00	4,2
2017-05-25 09:00	161	34	83	0,0	17,03	7,42	98,9	1012,51	4,20	7,42	16,73	9,77	0,0	0,00	4,2
2017-05-25 09:30	162	34	80	0,0	17,03	7,72	98,9	1012,51	3,95	7,72	16,73	9,85	0,0	0,00	4,2
2017-05-25 10:00	161	34	80	0,0	17,13	7,62	98,9	1012,51	3,85	7,62	16,83	9,75	0,0	0,00	4,2
2017-05-25 10:30	161	34	79	0,0	17,13	8,12	98,9	1012,51	4,15	8,12	16,83	10,18	0,0	1,20	4,2
2017-05-25 11:00	163	34	81	0,0	17,03	8,22	98,9	1012,51	4,61	8,22	16,73	10,42	0,0	1,80	4,2
2017-05-25 11:30	162	34	72	0,0	17,03	9,92	98,9	1012,51	4,50	9,92	16,73	11,50	0,0	3,00	4,2
2017-05-25 12:00	161	34	71	0,0	17,03	9,42	98,9	1012,51	3,82	9,42	16,73	10,93	0,0	6,60	4,2
2017-05-25 12:30	162	34	71	0,0	17,03	9,52	98,9	1012,51	3,91	9,52	16,73	11,03	0,0	4,20	4,2
2017-05-25 13:00	169	34	69	0,0	17,13	9,52	98,9	1012,51	3,49	9,52	16,83	10,90	0,0	0,00	4,2
2017-05-25 13:30	217	34	67	0,0	17,03	9,72	98,9	1012,51	3,24	9,72	16,73	10,97	2,4	4,80	4,2
2017-05-25 14:00	217	34	70	0,0	17,03	10,42	98,9	1012,51	4,56	10,42	16,73	11,87	0,0	4,80	4,2
2017-05-25 14:30	216	34	66	0,0	17,03	9,82	98,9	1012,51	3,11	9,82	16,73	11,01	0,0	0,00	4,2
2017-05-25 15:00	214	34	64	0,0	17,03	10,62	98,9	1012,51	3,41	10,62	16,73	11,69	0,0	0,00	4,2
2017-05-25 15:30	214	34	63	0,0	17,03	10,82	98,9	1012,51	3,37	10,82	16,73	11,83	0,0	0,00	4,2
2017-05-25 16:00	214	34	64	0,0	17,03	10,12	98,9	1012,51	2,94	10,12	16,73	11,19	0,0	0,00	4,2
2017-05-25 16:30	214	34	59	0,0	17,03	10,92	98,9	1012,51	2,49	10,92	16,73	11,70	0,0	0,00	4,2
2017-05-25 17:00	215	34	62	0,0	17,03	10,52	98,9	1012,51	2,85	10,52	16,73	11,47	0,0	0,00	4,2
2017-05-25 17:30	213	34	63	0,0	16,93	10,22	98,9	1012,51	2,80	10,22	16,63	11,23	0,0	0,00	4,2
2017-05-25 18:00	198	34	66	0,0	16,93	9,72	98,9	1012,51	3,02	9,72	16,63	10,91	0,0	0,00	4,2
2017-05-25 18:30	197	34	70	0,0	16,93	9,42	98,9	1012,51	3,61	9,42	16,63	10,87	0,0	0,00	4,2
2017-05-25 19:00	199	34	73	0,0	17,03	9,32	98,9	1013,51	4,13	9,32	16,73	10,96	0,0	0,00	4,2
2017-05-25 19:30	201	34	71	0,0	17,03	9,72	98,9	1013,51	4,10	9,72	16,73	11,23	0,0	0,00	4,2
2017-05-25 20:00	201	34	73	0,0	17,03	9,32	98,9	1013,51	4,13	9,32	16,73	10,96	0,0	0,00	4,2
2017-05-25 20:30	198	34	75	0,0	17,03	9,02	98,9	1013,51	4,25	9,02	16,73	10,80	0,0	0,00	4,2
2017-05-25 21:00	198	34	75	0,0	17,03	8,92	98,9	1013,51	4,15	8,92	16,73	10,70	0,0	0,00	4,2
2017-05-25 21:30	199	34	77	0,0	17,03	8,52	98,9	1013,51	4,15	8,52	16,73	10,44	0,0	0,00	4,2

Datum	Vindrikt °	Fukt inne Rh%	Fukt ute Rh%	Vindhast m/s	Temp in °C	Temp ute °C	Nb. Mån mm	Tryck Mbar	Dagpp °C	Kyleffekt °C	Vix inne °C	Vix ute °C	Vindby m/s	Korr lufttryck	Nederb./dygn mm
2017-05-25 22:00	200	34	78	0,0	17,03	8,22	98,9	1014,51	4,06	8,22	16,73	10,21	0,0	0,00	4,2
2017-05-25 22:30	199	34	79	0,0	17,03	7,52	98,9	1014,51	3,57	7,52	16,73	9,58	0,0	0,00	4,2
2017-05-25 23:00	197	34	82	0,0	16,93	7,32	98,9	1014,51	3,92	7,32	16,63	9,60	0,0	0,00	4,2
2017-05-25 23:30	199	34	82	0,0	16,93	7,02	98,9	1014,51	3,63	7,02	16,63	9,30	0,0	0,00	4,2
2017-05-26 00:00	198	34	84	0,0	16,93	6,82	98,9	1014,51	3,79	6,82	16,63	9,25	0,0	0,00	0,0
2017-05-26 00:30	196	34	81	0,0	16,93	6,42	98,9	1015,51	2,86	6,42	16,63	8,62	0,0	0,00	0,0
2017-05-26 01:00	199	34	84	0,0	16,83	5,72	98,9	1015,51	2,71	5,72	16,53	8,15	0,0	0,00	0,0
2017-05-26 01:30	199	34	82	0,0	16,83	6,02	98,9	1015,51	2,66	6,02	16,53	8,30	0,0	0,00	0,0
2017-05-26 02:00	200	34	83	0,0	16,83	6,02	98,9	1015,51	2,83	6,02	16,53	8,37	0,0	0,00	0,0
2017-05-26 02:30	199	34	84	0,0	16,83	5,72	98,9	1015,51	2,71	5,72	16,53	8,15	0,0	0,00	0,0
2017-05-26 03:00	196	34	87	0,0	16,83	5,62	98,9	1016,51	3,13	5,62	16,53	8,28	0,0	0,00	0,0
2017-05-26 03:30	200	34	89	0,0	16,73	5,52	98,9	1016,51	3,36	5,52	16,43	8,33	0,0	0,00	0,0
2017-05-26 04:00	199	34	89	0,0	16,73	5,82	98,9	1016,51	3,66	5,82	16,43	8,63	0,0	0,00	0,0
2017-05-26 04:30	198	34	89	0,0	16,73	5,92	98,9	1016,51	3,76	5,92	16,43	8,73	0,0	0,00	0,0
2017-05-26 05:00	192	34	88	0,0	16,73	6,12	98,9	1016,51	3,79	6,12	16,43	8,85	0,0	0,00	0,0
2017-05-26 05:30	197	34	87	0,0	16,63	6,02	98,9	1016,51	3,52	6,02	16,33	8,68	0,0	0,00	0,0
2017-05-26 06:00	197	34	87	0,0	16,63	6,22	98,9	1017,52	3,72	6,22	16,33	8,88	0,0	0,00	0,0
2017-05-26 06:30	199	34	86	0,0	16,63	6,52	98,9	1017,52	3,84	6,52	16,33	9,10	0,0	0,00	0,0
2017-05-26 07:00	200	34	85	0,0	16,83	6,82	98,9	1017,52	3,96	6,82	16,53	9,32	0,0	0,00	0,0
2017-05-26 07:30	199	34	81	0,0	17,03	7,52	98,9	1017,52	3,93	7,52	16,73	9,72	0,0	0,00	0,0
2017-05-26 08:00	198	34	82	0,0	17,13	8,02	98,9	1017,52	4,60	8,02	16,83	10,30	0,0	0,00	0,0
2017-05-26 08:30	200	34	80	0,0	17,23	8,22	98,9	1017,52	4,43	8,22	16,93	10,35	0,0	0,00	0,0
2017-05-26 09:00	197	34	76	0,0	17,13	8,72	98,9	1017,52	4,15	8,72	16,83	10,57	0,0	0,00	0,0
2017-05-26 09:30	197	34	73	0,0	17,13	9,72	98,9	1018,52	4,52	9,72	16,83	11,36	0,0	0,00	0,0
2017-05-26 10:00	202	34	68	0,0	17,13	9,92	98,9	1018,52	3,65	9,92	16,83	11,24	0,0	0,00	0,0
2017-05-26 10:30	201	34	67	0,0	17,13	10,32	98,9	1018,52	3,81	10,32	16,83	11,57	0,0	0,00	0,0
2017-05-26 11:00	201	34	62	0,0	17,13	10,82	98,9	1018,52	3,13	10,82	16,83	11,77	0,0	0,00	0,0
2017-05-26 11:30	202	34	64	0,0	17,03	10,92	100,7	1018,52	3,70	10,92	16,73	11,99	5,0	1,80	1,8
2017-05-26 12:00	203	34	60	0,0	17,03	10,92	100,7	1018,52	2,74	10,92	16,73	11,75	0,0	1,80	1,8
2017-05-26 12:30	202	34	66	0,0	17,03	10,12	100,7	1018,52	3,40	10,12	16,73	11,31	0,0	0,00	1,8
2017-05-26 13:00	201	34	74	0,0	17,03	9,72	100,7	1018,52	4,72	9,72	16,73	11,43	0,0	0,00	1,8
2017-05-26 13:30	202	34	64	0,0	16,93	11,02	100,7	1018,52	3,79	11,02	16,63	12,09	0,0	0,00	1,8
2017-05-26 14:00	203	34	58	0,0	16,93	11,42	100,7	1018,52	2,70	11,42	16,63	12,14	0,0	0,00	1,8
2017-05-26 14:30	201	34	56	0,0	16,93	12,02	100,7	1018,52	2,74	12,02	16,63	12,63	0,0	0,00	1,8
2017-05-26 15:00	203	34	57	0,0	16,93	12,22	100,7	1018,52	3,19	12,22	16,63	12,89	0,0	0,00	1,8
2017-05-26 15:30	202	34	55	0,0	16,93	12,12	100,7	1018,52	2,56	12,12	16,63	12,68	0,0	0,00	1,8
2017-05-26 16:00	203	34	59	0,0	16,93	11,42	100,7	1018,52	2,96	11,42	16,63	12,20	0,0	0,00	1,8
2017-05-26 16:30	201	34	60	0,0	16,93	11,52	100,7	1018,52	3,30	11,52	16,63	12,35	0,0	0,00	1,8
2017-05-26 17:00	200	34	63	0,0	16,93	11,22	100,7	1018,52	3,75	11,22	16,63	12,23	0,0	0,00	1,8
2017-05-26 17:30	200	34	72	0,0	16,93	10,82	100,7	1018,52	5,36	10,82	16,63	12,40	0,0	0,00	1,8
2017-05-26 18:00	199	34	73	0,0	16,93	10,32	100,7	1018,52	5,09	10,32	16,63	11,96	0,0	0,00	1,8
2017-05-26 18:30	204	34	77	0,0	16,93	10,12	100,7	1018,52	5,70	10,12	16,63	12,04	0,0	0,00	1,8
2017-05-26 19:00	197	34	79	0,0	16,93	10,02	100,7	1017,52	5,99	10,02	16,63	12,08	0,0	0,00	1,8
2017-05-26 19:30	206	34	86	0,0	16,93	9,52	100,7	1017,52	6,78	9,52	16,63	12,10	0,0	0,00	1,8
2017-05-26 20:00	205	34	87	0,0	16,93	9,32	100,7	1017,52	6,76	9,32	16,63	11,98	0,0	0,00	1,8
2017-05-26 20:30	201	34	89	0,0	16,93	9,02	100,7	1017,52	6,81	9,02	16,63	11,83	0,0	0,00	1,8

Datum	Vindrikt °	Fukt inne Rh%	Fukt ute Rh%	Vindhast m/s	Temp in °C	Temp ute °C	Nb. Mån mm	Tryck Mbar	Daggp °C	Kyleffekt °C	Vix inne °C	Vix ute °C	Vindby m/s	Korr lufttryck	Nederb./dygn mm
2017-05-26 21:00	201	34	91	0,0	16,93	8,72	100,7	1017,52	6,85	8,72	16,63	11,69	0,0	0,00	1,8
2017-05-26 21:30	196	34	91	0,0	16,93	8,12	100,7	1017,52	6,25	8,12	16,63	11,09	0,0	0,00	1,8
2017-05-26 22:00	199	34	93	0,0	16,93	8,22	100,7	1017,52	6,68	8,22	16,63	11,36	0,0	0,00	1,8
2017-05-26 22:30	206	34	93	0,0	16,93	8,12	100,7	1017,52	6,58	8,12	16,63	11,26	0,0	0,00	1,8
2017-05-26 23:00	204	34	94	0,0	16,93	8,12	100,7	1017,52	6,74	8,12	16,63	11,34	0,0	0,00	1,8
2017-05-26 23:30	205	34	95	0,0	16,93	8,02	100,7	1017,52	6,80	8,02	16,63	11,32	0,0	0,00	1,8
2017-05-27 00:00	200	34	96	0,0	16,93	7,82	100,7	1017,52	6,76	7,82	16,63	11,21	0,0	0,00	0,0
2017-05-27 00:30	196	34	98	0,0	16,93	8,02	100,7	1017,52	7,27	8,02	16,63	11,58	0,0	0,00	0,0
2017-05-27 01:00	204	34	98	0,0	16,93	8,02	100,7	1017,52	7,27	8,02	16,63	11,58	0,0	0,00	0,0
2017-05-27 01:30	197	34	98	0,0	16,93	8,02	100,7	1017,52	7,27	8,02	16,63	11,58	0,0	0,00	0,0
2017-05-27 02:00	196	34	98	0,0	16,93	7,92	100,7	1016,51	7,17	7,92	16,63	11,48	0,0	0,00	0,0
2017-05-27 02:30	198	34	99	0,0	16,93	7,92	100,7	1016,51	7,32	7,92	16,63	11,56	0,0	0,00	0,0
2017-05-27 03:00	202	34	99	0,0	16,93	8,02	100,7	1016,51	7,42	8,02	16,63	11,66	0,0	0,00	0,0
2017-05-27 03:30	196	34	99	0,0	16,93	8,02	100,7	1016,51	7,42	8,02	16,63	11,66	0,0	0,00	0,0
2017-05-27 04:00	197	34	100	0,0	16,93	8,02	100,7	1016,51	7,57	8,02	16,63	11,75	0,0	0,00	0,0
2017-05-27 04:30	197	34	100	0,0	16,93	8,02	100,7	1016,51	7,57	8,02	16,63	11,75	0,0	0,00	0,0
2017-05-27 05:00	203	34	100	0,0	16,93	8,02	100,7	1015,51	7,57	8,02	16,63	11,75	0,0	0,00	0,0
2017-05-27 05:30	201	34	100	0,0	16,93	8,22	100,7	1015,51	7,77	8,22	16,63	11,95	0,0	0,00	0,0
2017-05-27 06:00	196	34	100	0,0	16,93	8,32	100,7	1015,51	7,87	8,32	16,63	12,05	0,0	0,00	0,0
2017-05-27 06:30	197	34	100	0,0	16,93	8,32	100,7	1015,51	7,87	8,32	16,63	12,05	0,0	0,00	0,0
2017-05-27 07:00	198	34	100	0,0	17,13	8,42	100,7	1015,51	7,97	8,42	16,83	12,15	0,0	0,00	0,0
2017-05-27 07:30	197	34	100	0,0	17,23	8,52	100,7	1015,51	8,07	8,52	16,93	12,25	0,0	0,00	0,0
2017-05-27 08:00	203	34	100	0,0	17,33	8,72	100,7	1014,51	8,27	8,72	17,03	12,45	0,0	0,00	0,0
2017-05-27 08:30	196	34	100	0,0	17,33	8,92	100,7	1014,51	8,47	8,92	17,03	12,65	0,0	0,00	0,0
2017-05-27 09:00	203	34	100	0,0	17,33	9,62	100,7	1014,51	9,17	9,62	17,03	13,35	0,0	0,00	0,0
2017-05-27 09:30	201	34	100	0,0	17,43	9,62	100,7	1014,51	9,17	9,62	17,13	13,35	0,0	0,00	0,0
2017-05-27 10:00	197	34	100	0,0	17,43	10,12	100,7	1014,51	9,67	10,12	17,13	13,85	0,0	0,00	0,0
2017-05-27 10:30	201	34	100	0,0	17,43	10,42	100,7	1014,51	9,97	10,42	17,13	14,15	0,0	0,00	0,0
2017-05-27 11:00	200	34	100	0,0	17,43	10,62	100,7	1014,51	10,17	10,62	17,13	14,35	0,0	0,00	0,0
2017-05-27 11:30	199	34	100	0,0	17,43	10,72	100,7	1015,51	10,27	10,72	17,13	14,45	0,0	0,00	0,0
2017-05-27 12:00	200	34	100	0,0	17,43	10,92	100,7	1015,51	10,47	10,92	17,13	14,65	0,0	0,00	0,0
2017-05-27 12:30	262	35	99	1,4	17,43	10,92	100,7	1015,51	10,31	10,92	17,17	14,57	4,1	0,00	0,0
2017-05-27 13:00	320	35	99	2,0	17,43	10,82	100,7	1015,51	10,21	10,82	17,17	14,47	3,9	0,00	0,0
2017-05-27 13:30	262	35	99	0,0	17,43	10,92	100,7	1015,51	10,31	10,92	17,17	14,57	3,1	0,00	0,0
2017-05-27 14:00	274	35	100	1,6	17,43	10,92	100,7	1016,51	10,47	10,92	17,17	14,65	3,3	0,00	0,0
2017-05-27 14:30	307	34	97	2,2	17,63	12,32	100,7	1016,51	11,39	12,32	17,33	15,80	4,7	0,00	0,0
2017-05-27 15:00	295	34	91	1,4	17,63	12,82	100,7	1016,51	10,89	12,82	17,33	15,80	4,7	0,00	0,0
2017-05-27 15:30	299	34	90	2,0	17,53	12,52	100,7	1016,51	10,42	12,52	17,23	15,42	3,1	0,00	0,0
2017-05-27 16:00	289	35	90	3,0	17,53	12,62	100,7	1016,51	10,52	10,75	17,27	15,52	3,5	0,00	0,0
2017-05-27 16:30	257	35	91	1,6	17,43	12,32	100,7	1016,51	10,40	12,32	17,17	15,30	3,9	0,00	0,0
2017-05-27 17:00	291	35	88	0,0	17,43	12,52	100,7	1015,51	10,07	12,52	17,17	15,26	4,7	0,00	0,0
2017-05-27 17:30	282	35	89	0,0	17,43	12,02	100,7	1016,51	9,76	12,02	17,17	14,84	3,5	0,00	0,0
2017-05-27 18:00	304	35	90	0,0	17,33	11,92	100,7	1016,51	9,83	11,92	17,07	14,82	3,1	0,00	0,0
2017-05-27 18:30	297	35	93	0,0	17,33	11,72	100,7	1015,51	10,14	11,72	17,07	14,86	2,2	0,00	0,0
2017-05-27 19:00	313	35	96	1,8	17,33	11,82	100,7	1015,51	10,73	11,82	17,07	15,21	2,2	0,00	0,0
2017-05-27 19:30	326	35	96	1,8	17,33	11,82	100,7	1015,51	10,73	11,82	17,07	15,21	3,0	0,00	0,0

Datum	Vindrikt °	Fukt inne Rh%	Fukt ute Rh%	Vindhast m/s	Temp in °C	Temp ute °C	Nb. Mån mm	Tryck Mbar	Daggp °C	Kyleffekt °C	Vix inne °C	Vix ute °C	Vindby m/s	Korr lufttryck	Nederb./dygn mm
2017-05-27 20:00	330	35	95	2,2	17,33	11,62	100,7	1015,51	10,37	11,62	17,07	14,93	3,5	0,00	0,0
2017-05-27 20:30	325	35	96	0,0	17,33	11,72	100,7	1015,51	10,63	11,72	17,07	15,11	2,6	0,00	0,0
2017-05-27 21:00	327	35	96	0,0	17,33	11,92	100,7	1015,51	10,83	11,92	17,07	15,31	0,0	0,00	0,0
2017-05-27 21:30	154	35	95	0,0	17,33	11,52	100,7	1015,51	10,27	11,52	17,07	14,83	2,0	0,00	0,0
2017-05-27 22:00	159	35	96	0,0	17,33	11,12	100,7	1015,51	10,04	11,12	17,07	14,51	1,2	0,00	0,0
2017-05-27 22:30	160	35	96	0,0	17,33	10,42	100,7	1015,51	9,34	10,42	17,07	13,81	0,0	0,00	0,0
2017-05-27 23:00	157	35	98	0,0	17,33	9,82	100,7	1015,51	9,06	9,82	17,07	13,38	0,0	0,00	0,0
2017-05-27 23:30	154	35	98	0,0	17,23	9,02	100,7	1014,51	8,26	9,02	16,97	12,58	0,0	0,00	0,0
2017-05-28 00:00	151	35	100	0,0	17,23	8,72	100,7	1014,51	8,27	8,72	16,97	12,45	0,0	0,00	0,0
2017-05-28 00:30	140	35	100	0,0	17,23	8,62	100,7	1014,51	8,17	8,62	16,97	12,35	0,0	0,00	0,0
2017-05-28 01:00	115	35	100	0,0	17,23	9,12	100,7	1014,51	8,67	9,12	16,97	12,85	1,4	0,00	0,0
2017-05-28 01:30	107	35	100	0,0	17,23	9,02	100,7	1013,51	8,57	9,02	16,97	12,75	2,2	0,00	0,0
2017-05-28 02:00	116	35	100	0,0	17,23	8,82	100,7	1013,51	8,37	8,82	16,97	12,55	2,4	0,00	0,0
2017-05-28 02:30	104	35	100	2,8	17,23	9,02	100,7	1013,51	8,57	6,82	16,97	12,75	3,3	0,00	0,0
2017-05-28 03:00	110	35	100	1,4	17,23	9,42	100,7	1012,51	8,97	9,42	16,97	13,15	4,3	0,00	0,0
2017-05-28 03:30	155	35	100	3,9	17,23	9,92	100,7	1012,51	9,47	6,08	16,97	13,65	5,6	0,00	0,0
2017-05-28 04:00	136	35	100	2,6	17,13	10,32	100,7	1011,51	9,87	9,08	16,87	14,05	5,6	0,00	0,0
2017-05-28 04:30	122	35	99	1,8	17,13	10,32	100,7	1011,51	9,71	10,32	16,87	13,97	5,6	0,00	0,0
2017-05-28 05:00	111	35	99	2,0	17,13	10,22	100,7	1011,51	9,61	10,22	16,87	13,87	4,1	0,00	0,0
2017-05-28 05:30	114	35	99	1,4	17,13	10,22	100,7	1010,51	9,61	10,22	16,87	13,87	3,0	0,00	0,0
2017-05-28 06:00	135	35	97	1,8	17,13	11,62	100,7	1010,51	10,69	11,62	16,87	15,09	3,0	0,00	0,0
2017-05-28 06:30	175	35	91	1,8	17,13	12,92	100,7	1009,51	10,99	12,92	16,87	15,90	3,7	0,00	0,0
2017-05-28 07:00	117	35	84	2,2	17,33	13,63	100,7	1009,51	10,43	13,63	17,07	16,05	4,7	0,00	0,0
2017-05-28 07:30	171	35	80	1,2	17,43	14,23	100,7	1008,51	10,25	14,23	17,17	16,36	4,1	0,00	0,0
2017-05-28 08:00	225	35	78	0,0	17,53	14,53	100,7	1008,51	10,15	14,53	17,27	16,51	4,7	0,00	0,0
2017-05-28 08:30	171	35	76	2,0	17,53	15,43	100,7	1008,51	10,61	15,43	17,27	17,27	3,3	0,00	0,0
2017-05-28 09:00	190	35	71	0,0	17,53	15,93	100,7	1008,51	10,03	15,93	17,27	17,44	3,7	0,00	0,0
2017-05-28 09:30	281	35	70	1,8	17,53	15,93	100,7	1008,51	9,81	15,93	17,27	17,37	3,1	0,00	0,0
2017-05-28 10:00	261	35	65	1,8	17,53	15,63	100,7	1008,51	8,37	15,63	17,27	16,75	4,1	0,00	0,0
2017-05-28 10:30	329	35	68	2,6	17,53	15,43	100,7	1007,51	8,88	14,46	17,27	16,74	4,1	0,00	0,0
2017-05-28 11:00	273	35	67	2,6	17,53	16,03	100,7	1007,51	9,22	15,10	17,27	17,28	3,9	0,00	0,0
2017-05-28 11:30	300	35	66	2,6	17,53	16,33	100,7	1007,51	9,27	15,41	17,27	17,52	4,7	0,00	0,0
2017-05-28 12:00	298	35	66	3,7	17,53	17,13	100,7	1007,51	10,03	14,49	17,27	18,32	5,6	0,00	0,0
2017-05-28 12:30	323	35	67	2,4	17,53	17,23	100,7	1007,51	10,36	16,36	17,27	18,48	6,6	0,00	0,0
2017-05-28 13:00	290	35	71	3,0	17,53	16,23	100,7	1007,51	10,32	14,68	17,27	17,74	5,8	0,00	0,0
2017-05-28 13:30	277	36	75	3,1	17,53	15,83	100,7	1007,51	10,79	14,25	17,32	17,60	5,8	0,00	0,0
2017-05-28 14:00	257	35	76	0,0	17,53	16,13	100,7	1007,51	11,29	16,13	17,27	17,97	5,0	0,00	0,0
2017-05-28 14:30	286	35	76	2,2	17,53	15,53	100,7	1007,51	10,71	15,53	17,27	17,37	6,0	0,00	0,0
2017-05-28 15:00	308	35	81	3,9	17,53	14,93	100,7	1007,51	11,13	11,92	17,27	17,13	4,5	0,00	0,0
2017-05-28 15:30	277	35	76	2,0	17,53	15,23	100,7	1007,51	10,42	15,23	17,27	17,07	4,9	0,00	0,0
2017-05-28 16:00	307	35	80	2,0	17,53	14,53	100,7	1007,51	10,54	14,53	17,27	16,66	4,9	0,00	0,0
2017-05-28 16:30	293	35	85	0,0	17,53	14,33	100,7	1006,51	11,30	14,33	17,27	16,83	3,3	0,00	0,0
2017-05-28 17:00	269	35	85	1,4	17,53	14,53	100,7	1006,51	11,49	14,53	17,27	17,03	1,8	0,00	0,0
2017-05-28 17:30	315	36	73	2,0	17,53	14,43	100,7	1006,51	9,03	14,43	17,32	16,07	5,6	0,00	0,0
2017-05-28 18:00	258	36	76	1,4	17,53	14,43	100,7	1006,51	9,65	14,43	17,32	16,27	3,5	0,00	0,0
2017-05-28 18:30	298	36	69	5,0	17,63	14,83	100,7	1006,51	8,54	10,12	17,42	16,20	6,2	0,00	0,0

Datum	Vindrikt °	Fukt inne Rh%	Fukt ute Rh%	Vindhast m/s	Temp in °C	Temp ute °C	Nb. Mån mm	Tryck Mbar	Daggp °C	Kyleffekt °C	Vix inne °C	Vix ute °C	Vindby m/s	Korr lufttryck	Nederb./dygn mm
2017-05-28 19:00	315	36	55	2,6	17,63	15,13	100,7	1006,51	5,34	14,15	17,42	15,68	8,1	0,00	0,0
2017-05-28 19:30	324	36	52	3,9	17,73	15,33	100,7	1006,51	4,67	12,39	17,52	15,72	6,0	0,00	0,0
2017-05-28 20:00	351	36	56	2,0	17,63	14,73	100,7	1006,51	5,25	14,73	17,42	15,33	6,4	0,00	0,0
2017-05-28 20:30	332	36	53	0,0	17,63	13,63	100,7	1006,51	3,40	13,63	17,42	14,07	5,4	0,00	0,0
2017-05-28 21:00	330	36	57	1,4	17,63	11,42	100,7	1006,51	2,44	11,42	17,42	12,08	5,8	0,00	0,0
2017-05-28 21:30	325	36	63	2,0	17,63	10,22	100,7	1007,51	2,80	10,22	17,42	11,23	6,6	0,00	0,0
2017-05-28 22:00	356	36	69	0,0	17,63	9,52	100,7	1007,51	3,49	9,52	17,42	10,90	4,5	0,00	0,0
2017-05-28 22:30	341	35	76	3,9	17,53	8,52	100,7	1008,51	3,96	4,45	17,27	10,37	4,3	0,00	0,0
2017-05-28 23:00	4	35	77	2,8	17,53	7,52	100,7	1008,51	3,19	5,18	17,27	9,44	4,5	0,00	0,0
2017-05-28 23:30	338	35	78	2,0	17,53	6,72	100,7	1008,51	2,60	6,72	17,27	8,71	5,4	0,00	0,0
2017-05-29 00:00	340	35	80	3,7	17,53	6,02	100,7	1009,51	2,29	1,53	17,27	8,15	5,6	0,00	0,0
2017-05-29 00:30	337	36	86	4,3	17,53	5,22	100,7	1009,51	2,57	-0,43	17,32	7,80	4,5	0,00	0,0
2017-05-29 01:00	356	36	85	0,0	17,53	4,72	100,7	1010,51	1,91	4,72	17,32	7,22	6,4	0,00	0,0
2017-05-29 01:30	332	36	87	3,3	17,53	4,22	100,7	1010,51	1,76	0,50	17,32	6,87	3,9	0,00	0,0
2017-05-29 02:00	283	36	87	0,0	17,43	3,82	100,7	1010,51	1,36	3,82	17,22	6,47	4,7	0,00	0,0
2017-05-29 02:30	332	36	88	2,0	17,43	3,42	100,7	1010,51	1,14	3,42	17,22	6,15	4,1	0,00	0,0
2017-05-29 03:00	332	36	89	0,0	17,43	3,12	100,7	1011,51	1,00	3,12	17,22	5,93	3,5	0,00	0,0
2017-05-29 03:30	351	36	89	2,6	17,33	2,72	100,7	1011,51	0,61	1,06	17,12	5,53	3,0	0,00	0,0
2017-05-29 04:00	351	36	90	0,0	17,33	2,62	100,7	1011,51	0,67	2,62	17,12	5,51	3,0	0,00	0,0
2017-05-29 04:30	333	36	86	0,0	17,33	3,62	100,7	1011,51	1,00	3,62	17,12	6,20	2,2	0,00	0,0
2017-05-29 05:00	346	36	86	2,4	17,33	3,02	100,7	1011,51	0,41	1,37	17,12	5,60	2,8	0,00	0,0
2017-05-29 05:30	341	36	88	0,0	17,33	3,02	100,7	1012,51	0,74	3,02	17,12	5,75	3,3	0,00	0,0
2017-05-29 06:00	311	35	86	0,0	17,33	4,62	100,7	1012,51	1,98	4,62	17,07	7,20	1,2	0,00	0,0
2017-05-29 06:30	334	35	79	0,0	17,33	6,02	100,7	1012,51	2,11	6,02	17,07	8,08	2,0	0,00	0,0
2017-05-29 07:00	196	35	58	0,0	17,33	6,02	100,7	1012,51	-2,34	6,02	17,07	6,74	2,6	0,00	0,0
2017-05-29 07:30	106	35	56	0,0	17,43	6,42	100,7	1012,51	-2,47	6,42	17,17	7,03	2,4	0,00	0,0
2017-05-29 08:00	50	35	54	0,0	17,53	7,82	100,7	1012,51	-1,69	7,82	17,27	8,32	1,2	0,00	0,0
2017-05-29 08:30	351	35	52	2,0	17,53	7,62	100,7	1012,51	-2,42	7,62	17,27	8,01	3,1	0,00	0,0
2017-05-29 09:00	7	35	53	0,0	17,53	8,12	100,7	1012,51	-1,68	8,12	17,27	8,57	3,1	0,00	0,0
2017-05-29 09:30	312	35	52	2,8	17,53	9,22	100,7	1012,51	-0,94	7,04	17,27	9,62	3,0	0,00	0,0
2017-05-29 10:00	331	35	51	1,2	17,43	9,32	100,7	1012,51	-1,13	9,32	17,17	9,66	4,3	0,00	0,0
2017-05-29 10:30	257	35	50	1,2	17,43	10,12	100,7	1012,51	-0,68	10,12	17,17	10,41	3,1	0,00	0,0
2017-05-29 11:00	270	35	52	1,8	17,33	10,72	100,7	1012,51	0,44	10,72	17,07	11,12	2,8	0,00	0,0
2017-05-29 11:30	313	35	50	2,4	17,33	11,02	100,7	1012,51	0,14	9,82	17,07	11,32	4,7	0,00	0,0
2017-05-29 12:00	256	35	50	1,2	17,33	11,42	100,7	1012,51	0,51	11,42	17,07	11,72	4,7	0,00	0,0
2017-05-29 12:30	278	35	45	1,8	17,33	12,32	100,7	1012,51	-0,22	12,32	17,07	12,38	3,9	0,00	0,0
2017-05-29 13:00	319	35	42	0,0	17,33	12,52	100,7	1012,51	-1,06	12,52	17,07	12,44	4,9	0,00	0,0
2017-05-29 13:30	293	35	41	2,4	17,33	13,02	100,7	1011,51	-0,97	11,93	17,07	12,90	5,6	0,00	0,0
2017-05-29 14:00	278	35	40	1,2	17,33	13,73	100,7	1011,51	-0,71	13,73	17,07	13,55	3,5	0,00	0,0
2017-05-29 14:30	274	35	40	1,6	17,33	14,03	100,7	1011,51	-0,44	14,03	17,07	13,85	3,7	0,00	0,0
2017-05-29 15:00	275	35	39	2,6	17,43	14,53	100,7	1011,51	-0,37	13,51	17,17	14,31	5,0	0,00	0,0
2017-05-29 15:30	278	35	37	1,6	17,53	14,83	100,7	1011,51	-0,89	14,83	17,27	14,53	5,0	0,00	0,0
2017-05-29 16:00	240	35	36	2,0	17,63	14,73	100,7	1011,51	-1,38	14,73	17,37	14,39	5,2	0,00	0,0
2017-05-29 16:30	255	35	33	3,1	17,73	14,93	100,7	1011,51	-2,50	13,26	17,47	14,48	4,5	0,00	0,0
2017-05-29 17:00	297	35	31	1,6	17,73	14,83	100,7	1011,51	-3,52	14,83	17,47	14,30	5,8	0,00	0,0
2017-05-29 17:30	320	35	32	1,2	17,83	14,33	100,7	1011,51	-3,48	14,33	17,57	13,84	4,9	0,00	0,0

Datum	Vindrikt °	Fukt inne Rh%	Fukt ute Rh%	Vindhast m/s	Temp in °C	Temp ute °C	Nb. Mån mm	Tryck Mbar	Daggp °C	Kyleffekt °C	Vix inne °C	Vix ute °C	Vindby m/s	Korr lufttryck	Nederb./dygn mm
2017-05-29 18:00	340	35	32	3,5	17,83	13,63	100,7	1011,51	-4,08	11,12	17,57	13,14	6,9	0,00	0,0
2017-05-29 18:30	261	35	33	0,0	17,83	13,73	100,7	1011,51	-3,55	13,73	17,57	13,27	5,0	0,00	0,0
2017-05-29 19:00	351	35	29	5,0	17,83	13,73	100,7	1011,51	-5,44	8,74	17,57	13,13	5,6	0,00	0,0
2017-05-29 19:30	308	35	31	1,6	17,73	13,23	100,7	1011,51	-4,90	13,23	17,47	12,70	5,4	0,00	0,0
2017-05-29 20:00	292	35	32	1,8	17,73	12,92	100,7	1011,51	-4,69	12,92	17,47	12,44	6,0	0,00	0,0
2017-05-29 20:30	292	35	36	1,4	17,73	12,42	100,7	1011,51	-3,41	12,42	17,47	12,09	4,1	0,00	0,0
2017-05-29 21:00	356	35	40	2,6	17,63	11,52	100,7	1011,51	-2,67	10,35	17,37	11,35	4,3	0,00	0,0
2017-05-29 21:30	351	35	43	2,0	17,63	10,32	100,7	1011,51	-2,69	10,32	17,37	10,28	4,9	0,00	0,0
2017-05-29 22:00	338	35	45	0,0	17,53	9,62	100,7	1011,51	-2,67	9,62	17,27	9,67	2,8	0,00	0,0
2017-05-29 22:30	351	35	51	0,0	17,53	8,42	100,7	1011,51	-1,96	8,42	17,27	8,76	0,0	0,00	0,0
2017-05-29 23:00	351	35	55	0,0	17,53	7,12	100,7	1011,51	-2,07	7,12	17,27	7,67	2,2	0,00	0,0
2017-05-29 23:30	351	35	56	0,0	17,53	6,82	100,7	1011,51	-2,10	6,82	17,27	7,43	3,1	0,00	0,0
2017-05-30 00:00	351	35	59	1,6	17,53	6,12	100,7	1011,51	-2,00	6,12	17,27	6,89	2,4	0,00	0,0
2017-05-30 00:30	2	35	62	0,0	17,53	5,82	100,7	1011,51	-1,58	5,82	17,27	6,77	3,0	0,00	0,0
2017-05-30 01:00	351	35	65	0,0	17,43	5,42	100,7	1011,51	-1,28	5,42	17,17	6,55	2,4	0,00	0,0
2017-05-30 01:30	18	35	65	0,0	17,43	4,72	100,7	1011,51	-1,94	4,72	17,17	5,85	1,6	0,00	0,0
2017-05-30 02:00	178	35	68	0,0	17,43	4,42	100,7	1011,51	-1,59	4,42	17,17	5,73	1,8	0,00	0,0
2017-05-30 02:30	192	35	71	0,0	17,43	4,12	100,7	1011,51	-1,26	4,12	17,17	5,63	1,4	0,00	0,0
2017-05-30 03:00	192	35	70	0,0	17,33	3,82	100,7	1011,51	-1,75	3,82	17,07	5,26	0,0	0,00	0,0
2017-05-30 03:30	192	35	75	0,0	17,33	3,02	100,7	1011,51	-1,54	3,02	17,07	4,79	0,0	0,00	0,0
2017-05-30 04:00	205	35	73	0,0	17,33	3,32	100,7	1010,51	-1,63	3,32	17,07	4,96	1,2	0,00	0,0
2017-05-30 04:30	226	35	65	0,0	17,33	4,42	100,7	1010,51	-2,23	4,42	17,07	5,55	0,0	0,00	0,0
2017-05-30 05:00	201	35	66	0,0	17,33	4,02	100,7	1010,51	-2,39	4,02	17,07	5,21	1,6	0,00	0,0
2017-05-30 05:30	183	35	65	0,0	17,23	4,32	100,7	1010,51	-2,32	4,32	16,97	5,45	2,0	0,00	0,0
2017-05-30 06:00	173	35	61	0,0	17,23	4,62	100,7	1009,51	-2,94	4,62	16,97	5,51	1,6	0,00	0,0
2017-05-30 06:30	80	35	57	0,0	17,23	5,52	100,7	1009,51	-3,05	5,52	16,97	6,18	1,2	0,00	0,0
2017-05-30 07:00	93	35	56	0,0	17,33	6,32	100,7	1009,51	-2,56	6,32	17,07	6,93	1,2	0,00	0,0
2017-05-30 07:30	91	35	51	0,0	17,33	8,12	100,7	1009,51	-2,23	8,12	17,07	8,46	1,2	0,00	0,0
2017-05-30 08:00	96	35	51	0,0	17,43	8,52	100,7	1009,51	-1,87	8,52	17,17	8,86	1,8	0,00	0,0
2017-05-30 08:30	66	35	50	0,0	17,43	8,82	100,7	1009,51	-1,88	8,82	17,17	9,11	1,2	0,00	0,0
2017-05-30 09:00	70	35	50	0,0	17,43	9,32	100,7	1008,51	-1,42	9,32	17,17	9,61	1,4	0,00	0,0
2017-05-30 09:30	99	35	45	0,0	17,43	10,12	100,7	1008,51	-2,21	10,12	17,17	10,17	1,8	0,00	0,0
2017-05-30 10:00	97	35	45	1,4	17,43	11,12	100,7	1008,51	-1,31	11,12	17,17	11,17	3,0	0,00	0,0
2017-05-30 10:30	143	35	46	0,0	17,43	11,72	100,7	1007,51	-0,44	11,72	17,17	11,82	3,3	0,00	0,0
2017-05-30 11:00	334	35	44	0,0	17,43	11,62	100,7	1007,51	-1,19	11,62	17,17	11,63	3,3	0,00	0,0
2017-05-30 11:30	184	35	45	1,8	17,43	12,92	100,7	1007,51	0,32	12,92	17,17	12,98	3,3	0,00	0,0
2017-05-30 12:00	351	35	41	1,4	17,43	12,72	100,7	1006,51	-1,24	12,72	17,17	12,60	3,5	0,00	0,0
2017-05-30 12:30	281	35	42	1,2	17,43	12,92	100,7	1006,51	-0,70	12,92	17,17	12,84	3,5	0,00	0,0
2017-05-30 13:00	281	35	43	1,2	17,43	13,73	100,7	1005,51	0,37	13,73	17,17	13,69	2,8	0,00	0,0
2017-05-30 13:30	138	35	45	2,8	17,43	14,53	100,7	1005,51	1,77	12,83	17,17	14,58	3,7	0,00	0,0
2017-05-30 14:00	116	35	40	1,8	17,43	15,43	100,7	1005,51	0,81	15,43	17,17	15,26	4,1	0,00	0,0
2017-05-30 14:30	97	35	38	0,0	17,53	16,33	100,7	1004,51	0,84	16,33	17,27	16,07	4,1	0,00	0,0
2017-05-30 15:00	114	34	38	1,8	17,53	16,43	100,7	1004,51	0,92	16,43	17,23	16,17	2,8	0,00	0,0
2017-05-30 15:30	275	34	38	0,0	17,63	16,63	100,7	1004,51	1,10	16,63	17,33	16,37	2,4	0,00	0,0
2017-05-30 16:00	151	34	37	1,2	17,73	16,63	100,7	1003,51	0,70	16,63	17,43	16,33	3,1	0,00	0,0
2017-05-30 16:30	194	34	38	0,0	17,73	16,73	100,7	1003,51	1,19	16,73	17,43	16,47	2,4	0,00	0,0

Datum	Vindrikt °	Fukt inne Rh%	Fukt ute Rh%	Vindhast m/s	Temp in °C	Temp ute °C	Nb. Mån mm	Tryck Mbar	Dagpp °C	Kyleffekt °C	Vix inne °C	Vix ute °C	Vindby m/s	Korr lufttryck	Nederb./dygn mm
2017-05-30 17:00	274	34	37	0,0	17,73	16,33	100,7	1002,51	0,43	16,33	17,43	16,03	2,8	0,00	0,0
2017-05-30 17:30	219	34	38	0,0	17,73	16,13	100,7	1002,51	0,66	16,13	17,43	15,87	2,4	0,00	0,0
2017-05-30 18:00	144	34	40	0,0	17,73	15,83	100,7	1002,51	1,16	15,83	17,43	15,66	2,8	0,00	0,0
2017-05-30 18:30	220	34	39	0,0	17,73	15,63	100,7	1002,51	0,61	15,63	17,43	15,41	3,0	0,00	0,0
2017-05-30 19:00	253	34	41	0,0	17,73	15,43	100,7	1001,51	1,18	15,43	17,43	15,30	3,0	0,00	0,0
2017-05-30 19:30	169	34	42	2,0	17,63	14,63	100,7	1001,51	0,82	14,63	17,33	14,54	3,3	0,00	0,0
2017-05-30 20:00	335	34	41	3,0	17,63	13,33	100,7	1001,51	-0,70	11,52	17,33	13,20	5,2	0,00	0,0
2017-05-30 20:30	347	34	40	3,5	17,63	13,12	100,7	1001,51	-1,24	10,56	17,33	12,95	4,7	0,00	0,0
2017-05-30 21:00	351	34	41	2,8	17,63	11,92	100,7	1001,51	-1,95	9,99	17,33	11,80	4,5	0,00	0,0
2017-05-30 21:30	346	34	43	2,6	17,63	11,22	100,7	1001,51	-1,88	10,03	17,33	11,18	4,9	0,00	0,0
2017-05-30 22:00	338	34	43	2,2	17,63	10,92	100,7	1001,51	-2,15	10,92	17,33	10,88	5,0	0,00	0,0
2017-05-30 22:30	342	34	42	1,6	17,63	10,02	100,7	1001,51	-3,30	10,02	17,33	9,94	6,4	0,00	0,0
2017-05-30 23:00	351	34	43	3,0	17,63	9,22	100,7	1001,51	-3,68	7,04	17,33	9,18	6,2	0,00	0,0
2017-05-30 23:30	338	34	44	0,0	17,63	8,52	100,7	1001,51	-3,98	8,52	17,33	8,53	3,7	0,00	0,0
2017-05-31 00:00	336	34	46	1,6	17,63	7,32	100,7	1001,51	-4,44	7,32	17,33	7,42	2,8	0,00	0,0
2017-05-31 00:30	337	34	48	1,6	17,53	6,52	100,7	1001,51	-4,56	6,52	17,23	6,71	2,6	0,00	0,0
2017-05-31 01:00	7	34	52	0,0	17,53	5,82	100,7	1001,51	-4,07	5,82	17,23	6,21	2,0	0,00	0,0
2017-05-31 01:30	316	34	54	0,0	17,53	5,32	100,7	1001,51	-4,00	5,32	17,23	5,82	2,4	0,00	0,0
2017-05-31 02:00	299	35	60	1,2	17,53	4,42	100,7	1001,51	-3,36	4,42	17,27	5,25	2,4	0,00	0,0
2017-05-31 02:30	304	35	61	0,0	17,53	4,12	100,7	1001,51	-3,41	4,12	17,27	5,01	1,8	0,00	0,0
2017-05-31 03:00	297	35	70	0,0	17,43	3,72	100,7	1001,51	-1,84	3,72	17,17	5,16	3,1	0,00	0,0
2017-05-31 03:30	298	35	68	0,0	17,43	2,92	100,7	1001,51	-3,01	2,92	17,17	4,23	0,0	0,00	0,0
2017-05-31 04:00	351	35	74	1,6	17,43	2,62	100,7	1002,51	-2,11	2,62	17,17	4,33	3,3	0,00	0,0
2017-05-31 04:30	317	35	65	0,0	17,43	3,62	100,7	1002,51	-2,98	3,62	17,17	4,74	3,5	0,00	0,0
2017-05-31 05:00	285	35	67	1,6	17,43	3,42	100,7	1002,51	-2,75	3,42	17,17	4,67	3,5	0,00	0,0
2017-05-31 05:30	321	35	62	1,2	17,33	4,22	100,7	1002,51	-3,08	4,22	17,07	5,16	3,0	0,00	0,0
2017-05-31 06:00	351	35	60	2,6	17,33	4,02	100,7	1002,51	-3,73	2,43	17,07	4,85	3,5	0,00	0,0
2017-05-31 06:30	344	35	64	3,0	17,33	2,72	100,7	1002,51	-4,05	-0,07	17,07	3,78	7,3	0,00	0,0
2017-05-31 07:00	351	35	63	2,4	17,33	2,82	100,7	1002,51	-4,18	1,16	17,07	3,82	6,9	0,00	0,0
2017-05-31 07:30	2	35	65	3,5	17,33	2,62	100,7	1002,51	-3,93	-1,31	17,07	3,74	6,0	0,00	0,0
2017-05-31 08:00	330	35	62	2,6	17,33	2,62	100,7	1002,51	-4,59	0,95	17,07	3,56	7,3	0,00	0,0
2017-05-31 08:30	351	35	56	2,8	17,23	2,92	100,7	1002,51	-5,73	0,15	16,97	3,52	7,5	0,00	0,0
2017-05-31 09:00	6	35	52	5,0	17,23	3,72	100,7	1003,51	-6,01	-3,86	16,97	4,11	7,7	0,00	0,0
2017-05-31 09:30	6	35	47	3,5	17,23	4,42	100,7	1003,51	-6,78	0,73	16,97	4,56	8,5	0,00	0,0
2017-05-31 10:00	335	35	46	4,9	17,23	4,82	100,7	1003,51	-6,71	-1,91	16,97	4,92	7,7	0,00	0,0
2017-05-31 10:30	356	34	47	2,6	17,23	5,02	100,7	1003,51	-6,23	3,49	16,93	5,16	7,5	0,00	0,0
2017-05-31 11:00	0	34	46	2,8	17,23	4,92	100,7	1003,51	-6,62	2,34	16,93	5,02	8,5	0,00	0,0
2017-05-31 11:30	293	34	45	2,6	17,23	5,32	100,7	1003,51	-6,56	3,80	16,93	5,37	8,1	0,00	0,0
2017-05-31 12:00	331	34	43	1,6	17,13	6,72	100,7	1003,51	-5,93	6,72	16,83	6,68	8,5	0,00	0,0
2017-05-31 12:30	17	34	43	6,0	17,13	5,62	100,7	1004,51	-6,93	-2,56	16,83	5,58	8,9	0,00	0,0
2017-05-31 13:00	266	34	45	2,0	17,13	5,72	100,7	1004,51	-6,20	5,72	16,83	5,77	7,7	0,00	0,0
2017-05-31 13:30	278	34	43	2,6	17,13	6,72	100,7	1004,51	-5,93	5,28	16,83	6,68	6,9	0,00	0,0
2017-05-31 14:00	270	34	45	2,8	17,03	6,62	100,7	1004,51	-5,38	4,19	16,73	6,67	7,7	0,00	0,0
2017-05-31 14:30	303	34	44	2,0	17,03	7,42	100,7	1004,51	-4,98	7,42	16,73	7,43	7,9	0,00	0,0
2017-05-31 15:00	320	34	43	3,3	17,03	8,02	100,7	1004,51	-4,76	4,80	16,73	7,98	8,5	0,00	0,0
2017-05-31 15:30	323	34	42	2,8	17,13	7,92	100,7	1004,51	-5,19	5,61	16,83	7,84	7,9	0,00	0,0

Datum	Vindrikt °	Fukt inne Rh%	Fukt ute Rh%	Vindhast m/s	Temp in °C	Temp ute °C	Nb. Mån mm	Tryck Mbar	Daggp °C	Kyleffekt °C	Vix inne °C	Vix ute °C	Vindby m/s	Korr lufttryck	Nederb./dygn mm
2017-05-31 16:00	318	34	50	6,0	17,13	6,82	100,7	1004,51	-3,71	-1,00	16,83	7,11	8,1	0,00	0,0
2017-05-31 16:30	324	34	46	2,8	17,13	6,82	100,7	1004,51	-4,89	4,41	16,83	6,92	8,7	0,00	0,0
2017-05-31 17:00	255	34	47	3,3	17,13	6,82	100,7	1004,51	-4,59	3,44	16,83	6,97	10,0	0,00	0,0
2017-05-31 17:30	17	34	48	2,0	17,13	6,62	100,7	1005,51	-4,47	6,62	16,83	6,81	8,1	0,00	0,0
2017-05-31 18:00	293	34	49	3,9	17,13	7,62	100,7	1005,51	-3,27	3,40	16,83	7,86	9,2	0,00	0,0
2017-05-31 18:30	316	34	53	3,3	17,03	6,02	100,7	1005,51	-3,62	2,54	16,73	6,47	9,8	0,00	0,0
2017-05-31 19:00	308	34	52	0,0	17,03	6,02	100,7	1005,51	-3,89	6,02	16,73	6,41	6,2	0,00	0,0
2017-05-31 19:30	263	34	51	2,6	16,93	5,72	100,7	1005,51	-4,44	4,22	16,63	6,06	6,9	0,00	0,0
2017-05-31 20:00	279	34	57	2,8	16,83	5,32	100,7	1005,51	-3,24	2,77	16,53	5,98	7,3	0,00	0,0
2017-05-31 20:30	300	34	60	3,0	16,73	4,72	100,7	1005,51	-3,08	2,12	16,43	5,55	8,1	0,00	0,0
2017-05-31 21:00	280	34	63	3,9	16,63	4,02	100,7	1005,51	-3,05	-0,80	16,33	5,02	7,5	0,00	0,0
2017-05-31 21:30	293	34	74	3,1	16,63	3,12	100,7	1005,51	-1,63	0,37	16,33	4,83	6,6	0,00	0,0
2017-05-31 22:00	268	34	77	3,1	16,53	3,02	100,7	1006,51	-1,16	0,26	16,23	4,93	6,6	0,00	0,0
2017-05-31 22:30	295	34	77	3,3	16,53	2,92	100,7	1006,51	-1,26	-0,97	16,23	4,83	8,5	0,00	0,0
2017-05-31 23:00	275	34	78	4,1	16,43	2,82	100,7	1006,51	-1,17	-3,32	16,13	4,80	7,7	0,00	0,0
2017-05-31 23:30	312	34	84	3,3	16,33	2,32	100,7	1006,51	-0,61	-1,65	16,03	4,74	6,8	0,00	0,0
2017-06-01 00:00	280	34	87	2,0	16,33	2,02	100,7	1006,51	-0,40	2,02	16,03	4,67	5,0	0,00	0,0
Medelvärde Månad	178	32	64	0,2	16,74	6,71		1016,91	-0,89	6,58	16,37	7,93	0,7		0,0
Min	0	29	27	0,0	15,63	-4,79		1001,51	-14,61	-4,79	15,18	-4,05	0,0		0,0
Max	356	36	100	6,0	17,83	18,53	100,7	1037,53	11,86	18,53	17,57	18,52	10,0		