

### Medeltemperaturer / Max / Min

● Kyleff med °C   
 ● Dygns med °C   
 ▲ Temp Max   
 ◆ Temp Min   
 — Temperatur

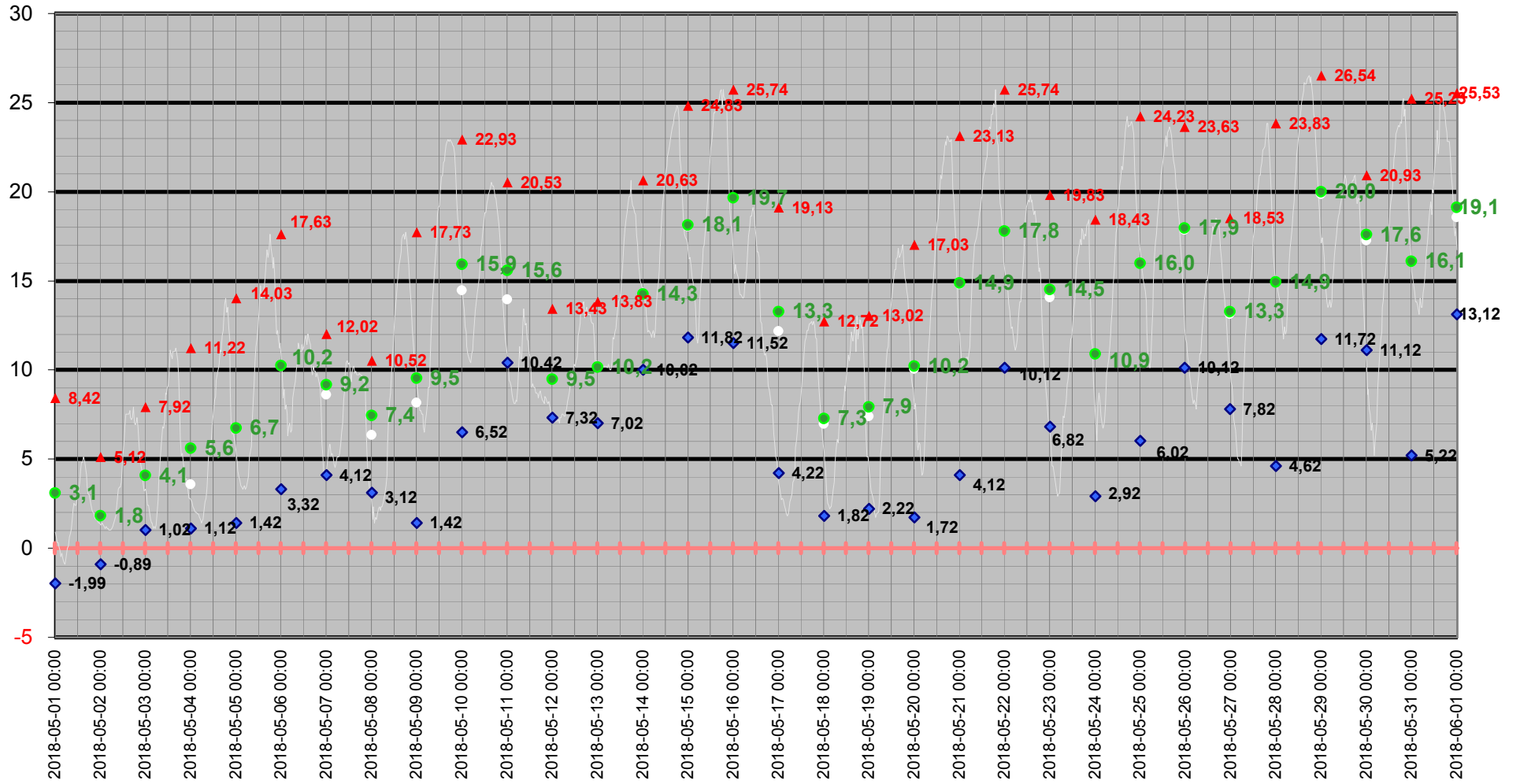

# Medeltemperatur

□ Kyleff med °C ● Dygns med °C — Temperatur °C — Kyleffekt °C

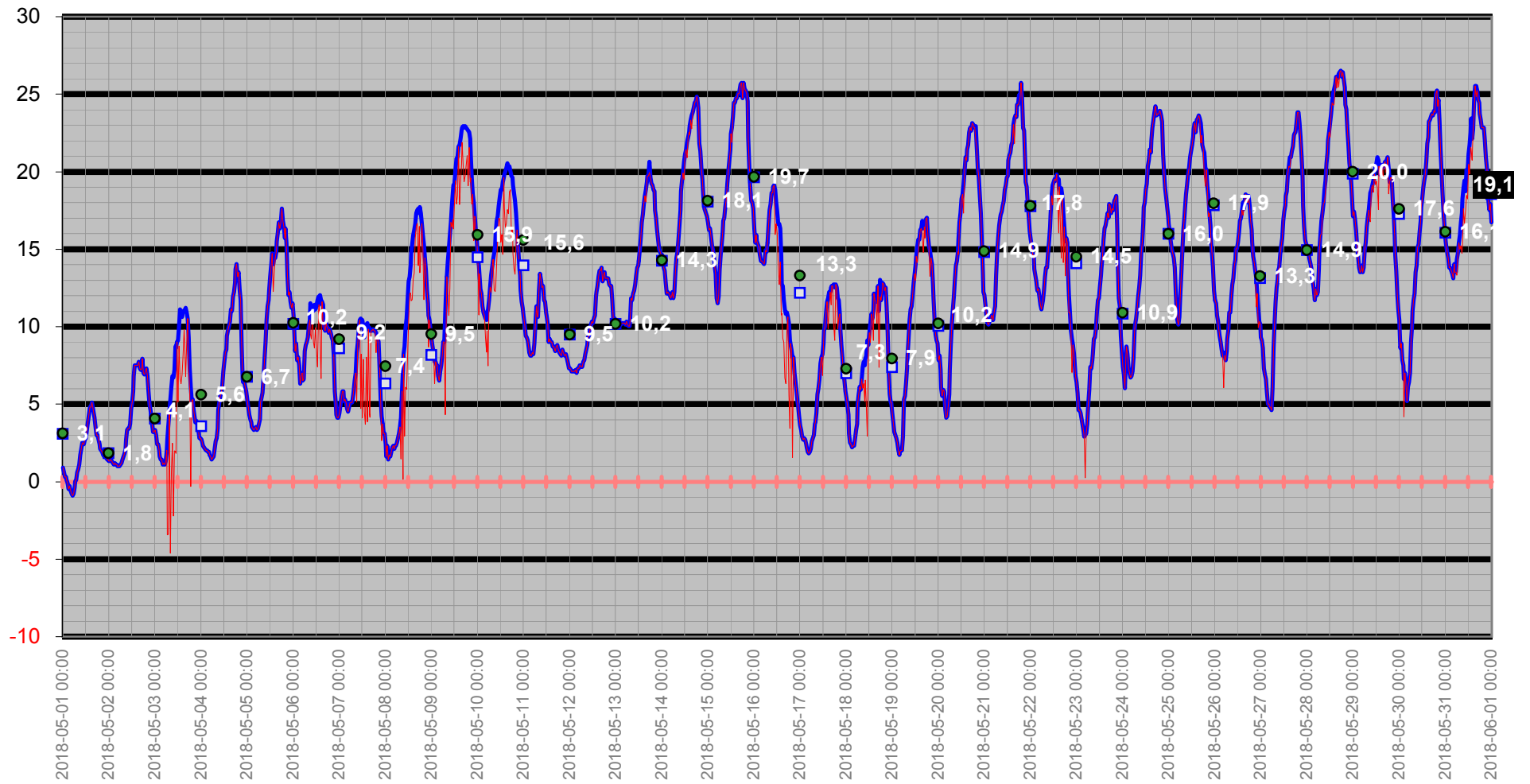

# Temperatur/Vindby

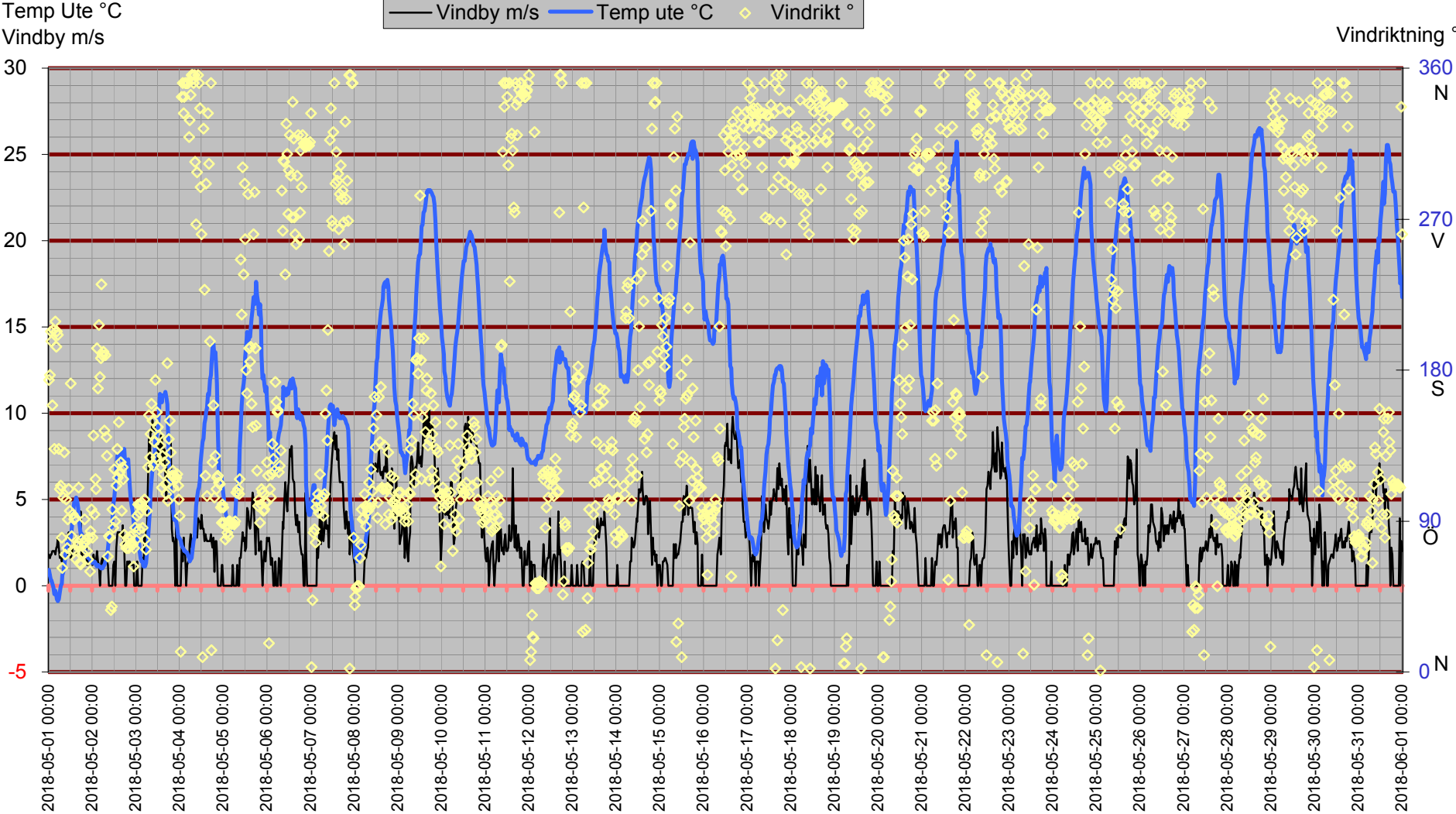

# Inne

Temp inne °C

Vindby m/s

Temp in °C — Vindby m/s — Temp ute °C — Fukt inne Rh%

Rh % inne

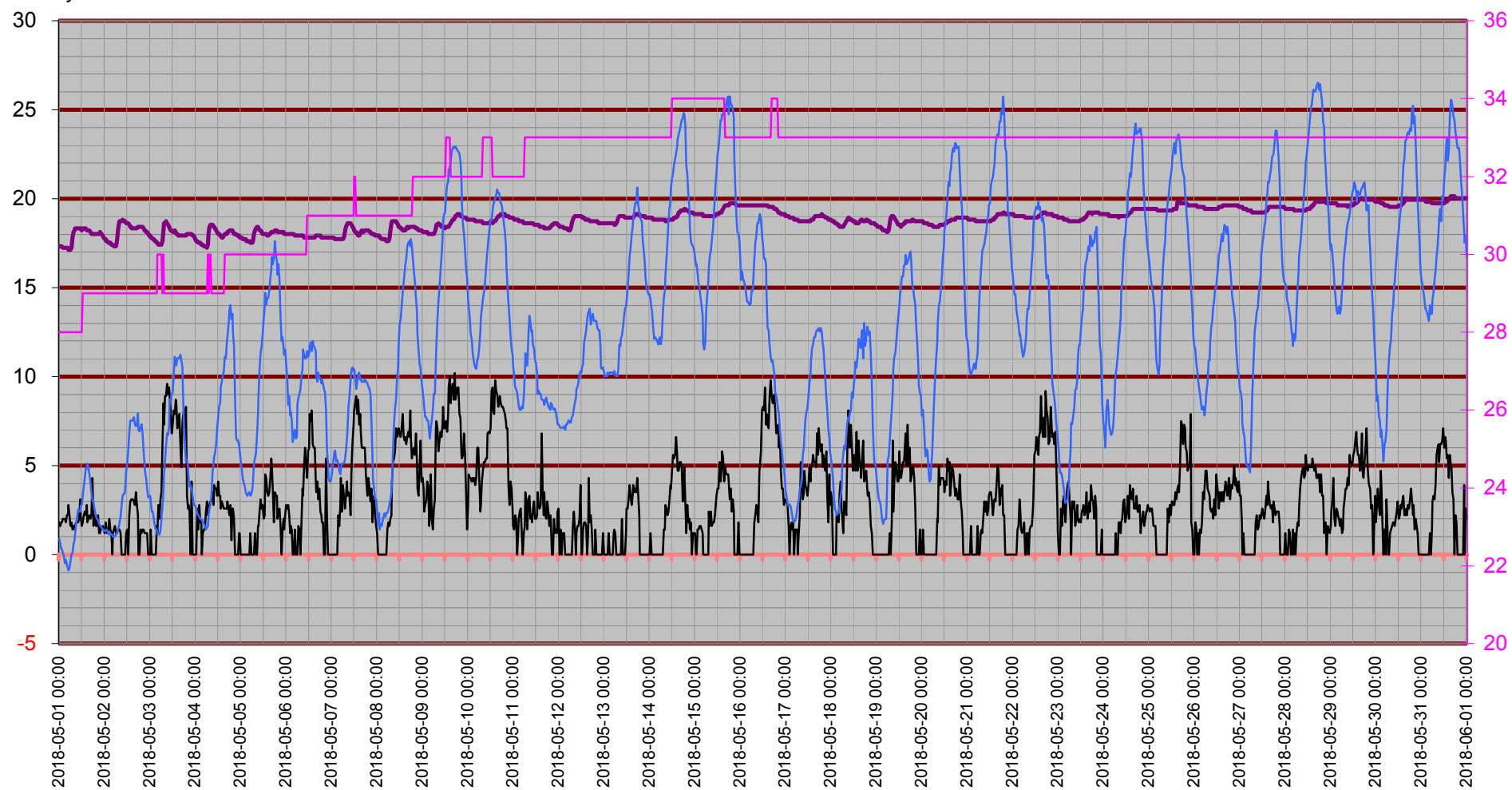

# Temperatur inne

Temp in °C

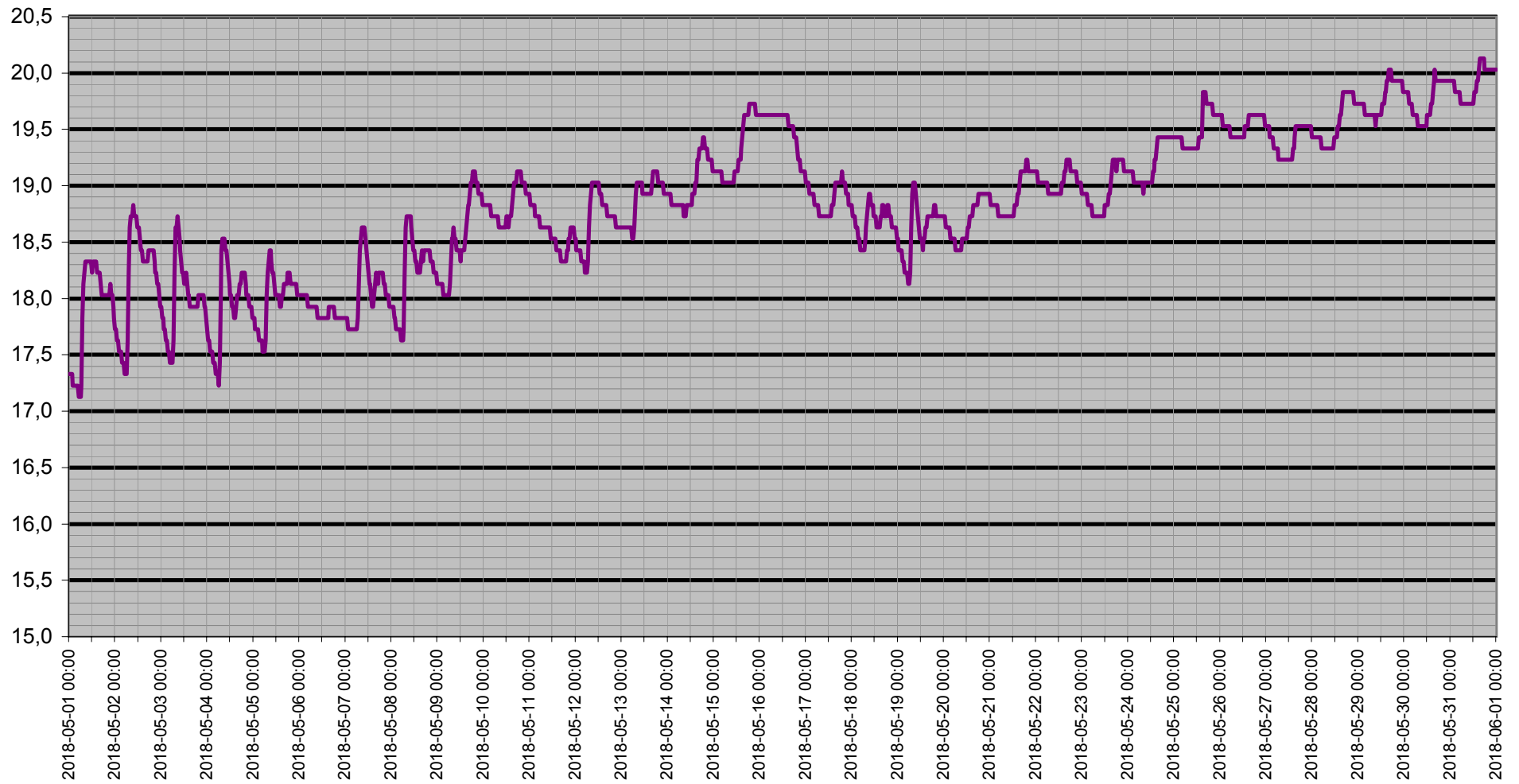

# Dagpunkt/Temperatur

Vindhast m/s   Daggp °C   Temp ute °C   Fukt ute Rh%

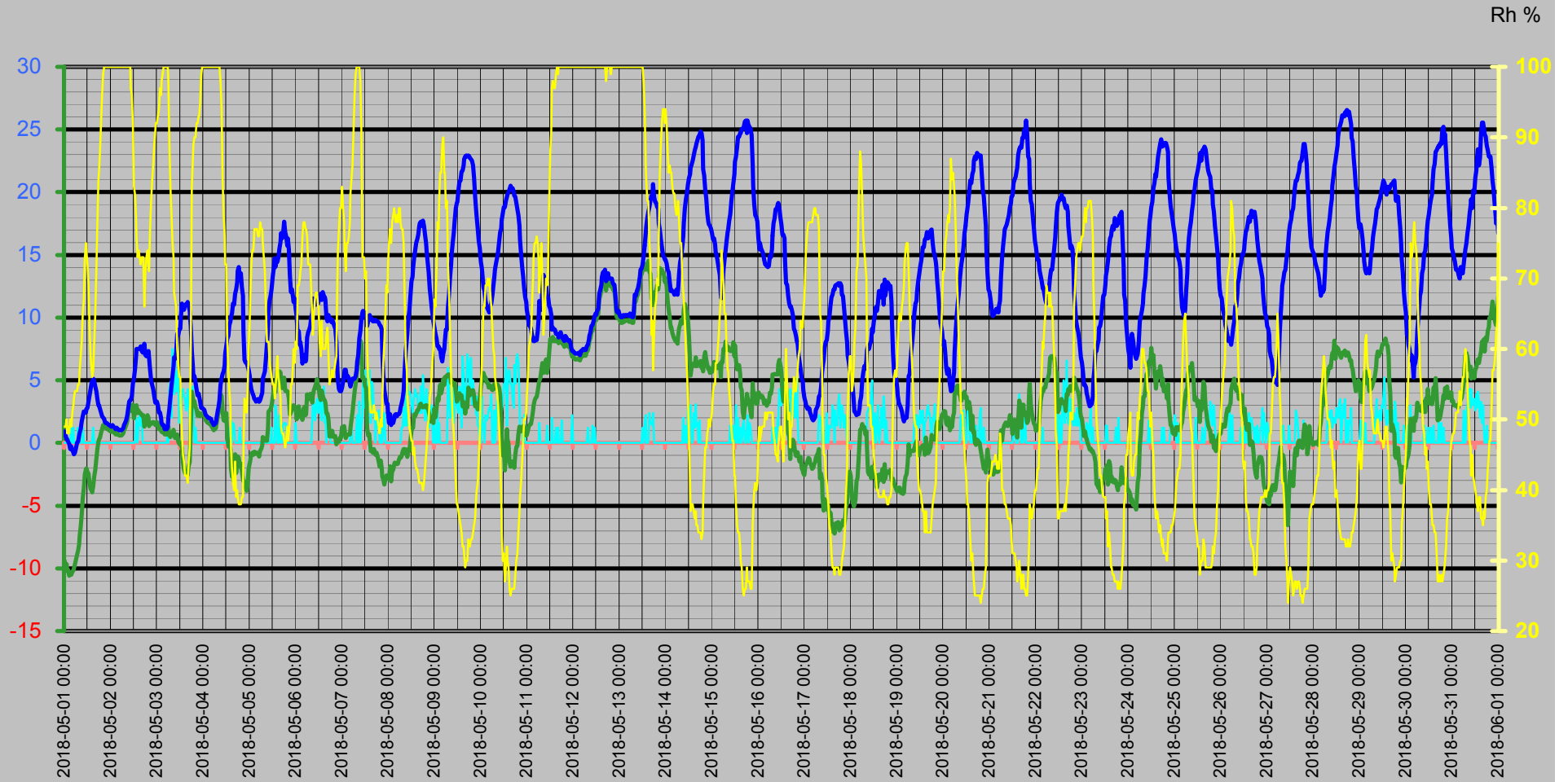

# Vinddata

Vindhastighet m/s  
Vindby m/s

Vindhast m/s — Vindby m/s ◊ Vindrikt ° — Fukt ute Rh%

Vindriktning °  
Rh %

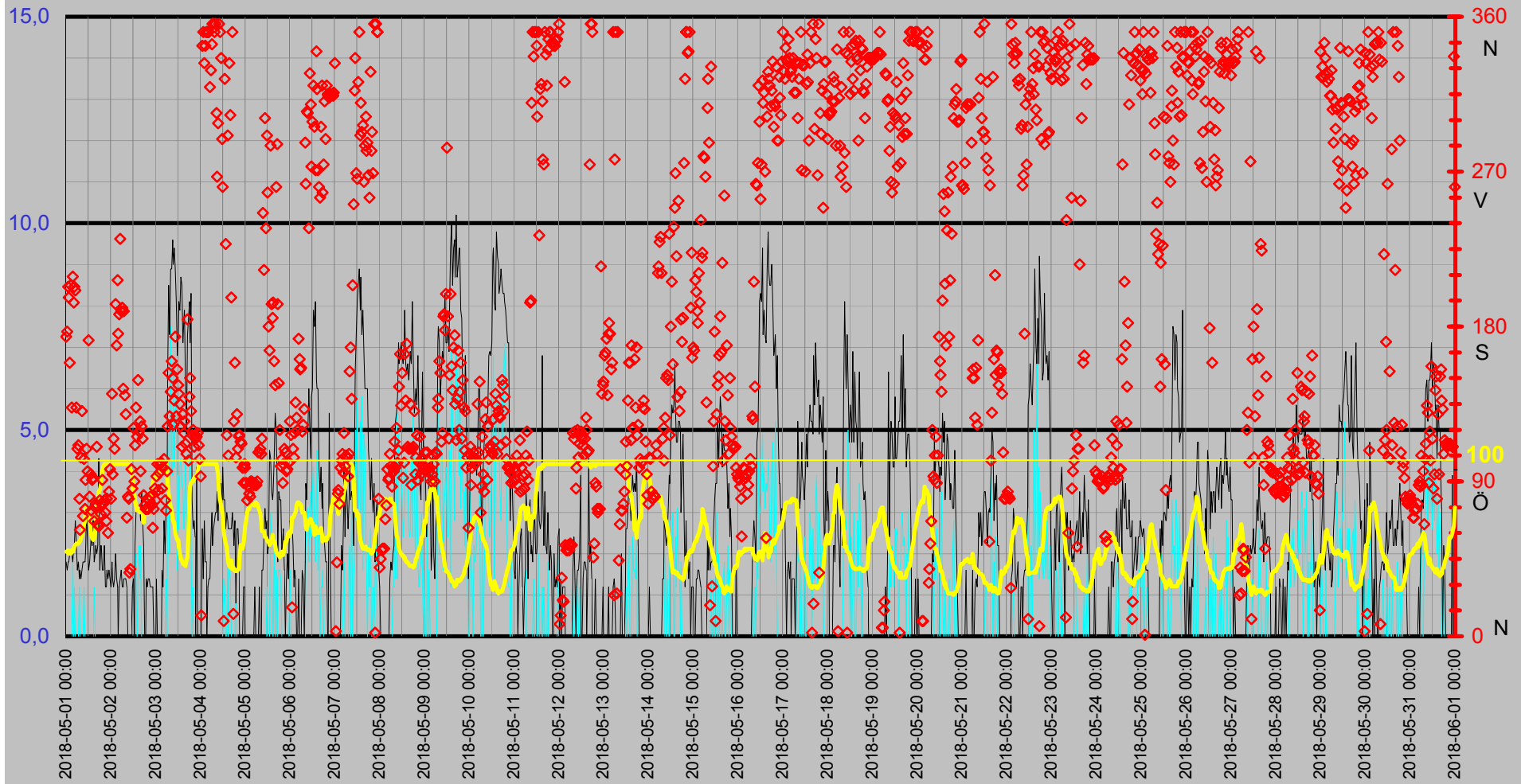

# Luftfukt Kyleffekt Temp Vind Medeltemperatur

Temp °C  
Vind m/s

● Dygns med °C    Vindhast m/s    Kyleffekt °C    Temp ute °C    Fukt ute Rh%

Rh %

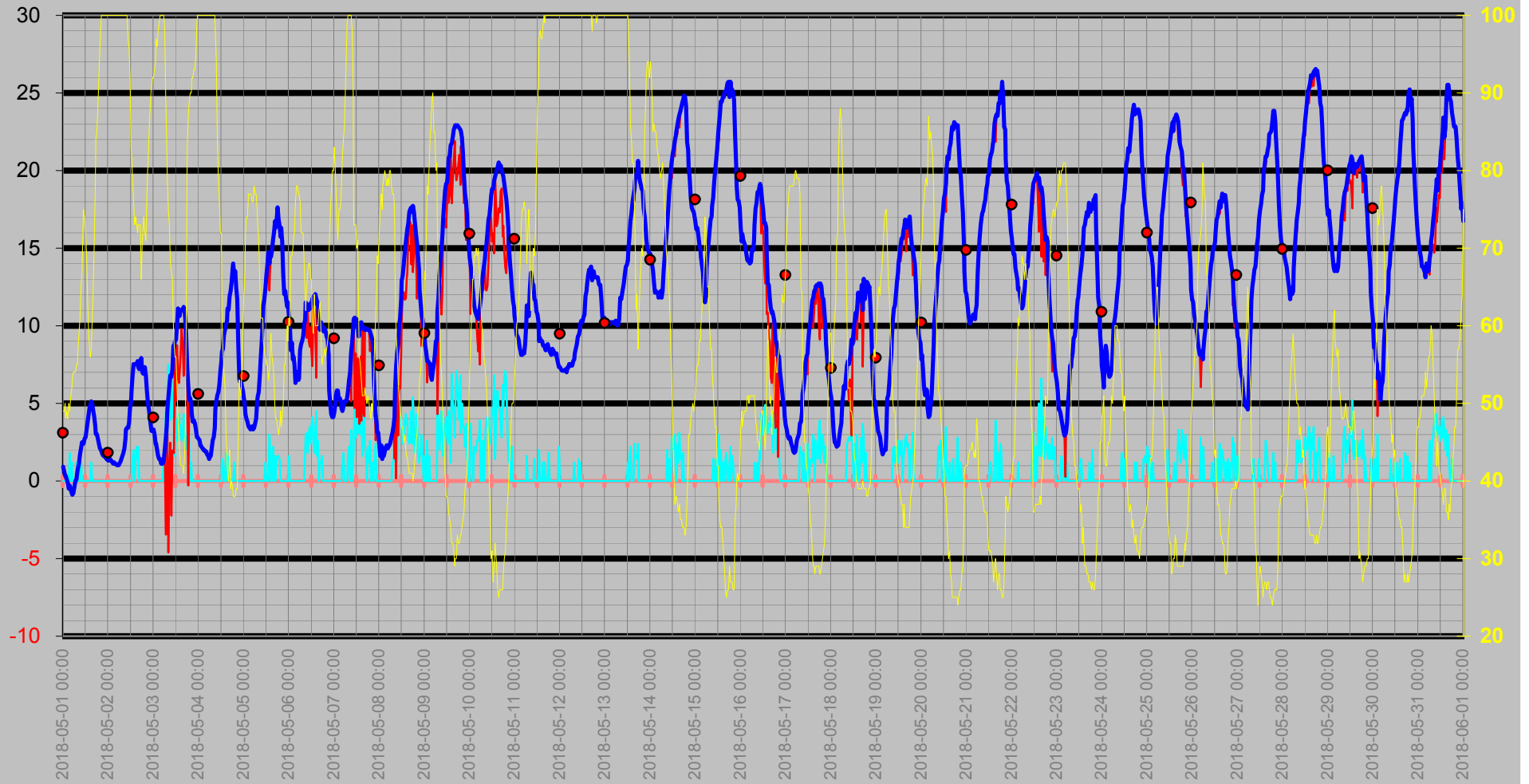



# Nederbörd

DagRegn/Temp

— Nederb./dygn mm 
 — Temp ute °C 
 ◆ Nb.std tid 7.00-6.59 
 — Nb. Mån mm

Regn  
Månad

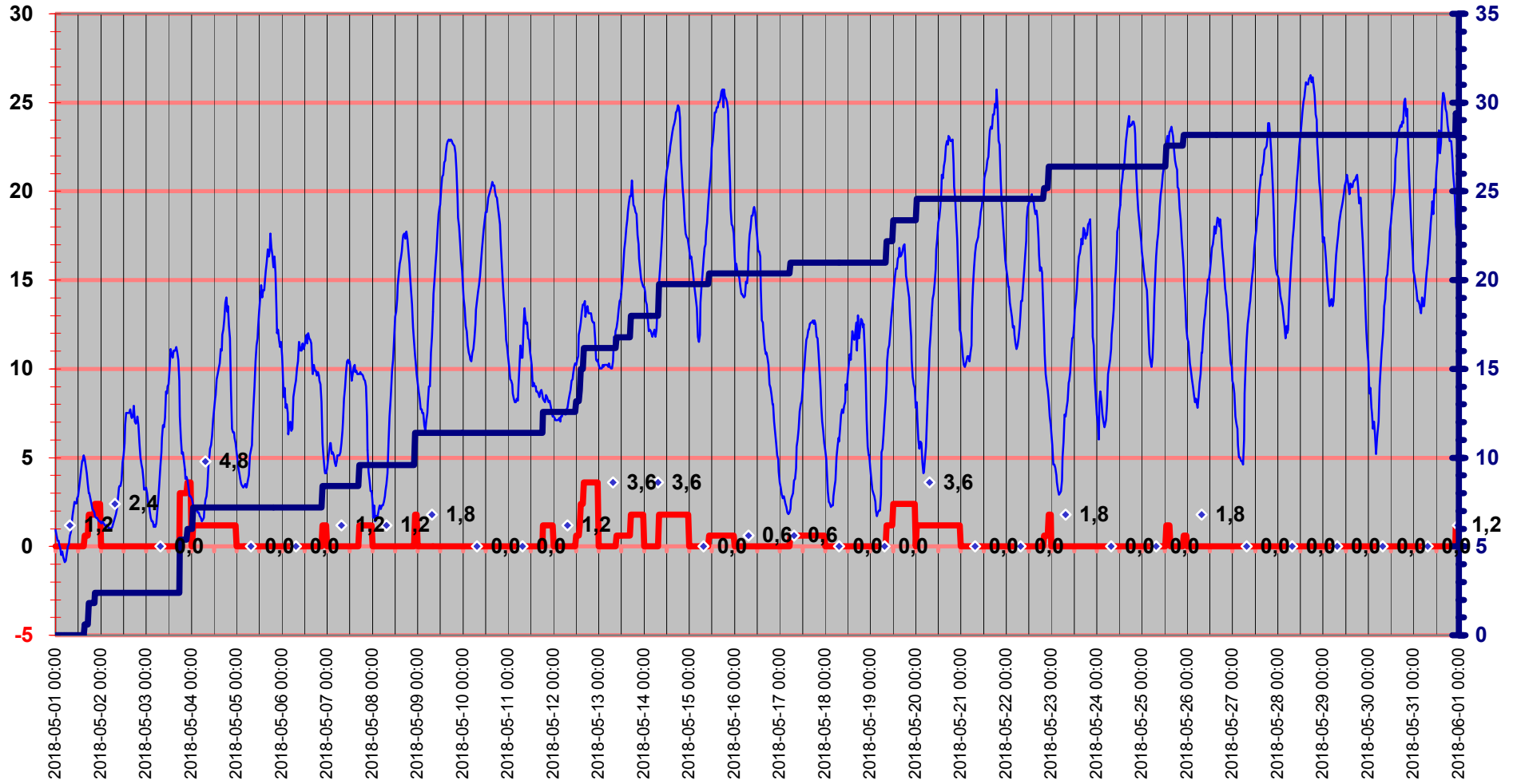

# Luftryck/Nederbörd

◆ Luftryck mbar 
 — Nederb./dygn mm 
 △ Nb.std tid 7.00-6.59

Luftryck

Nederbör

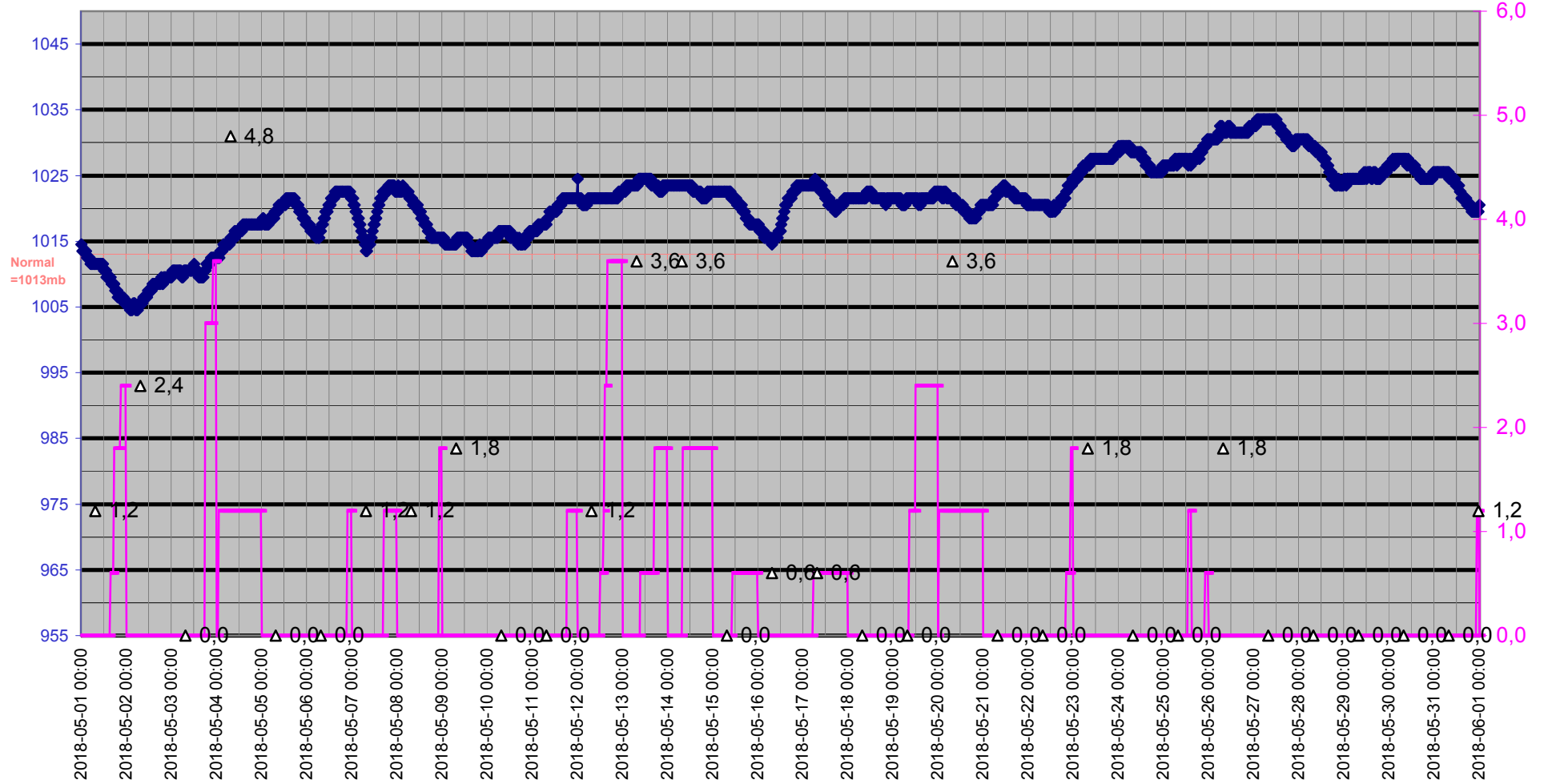

# Grund

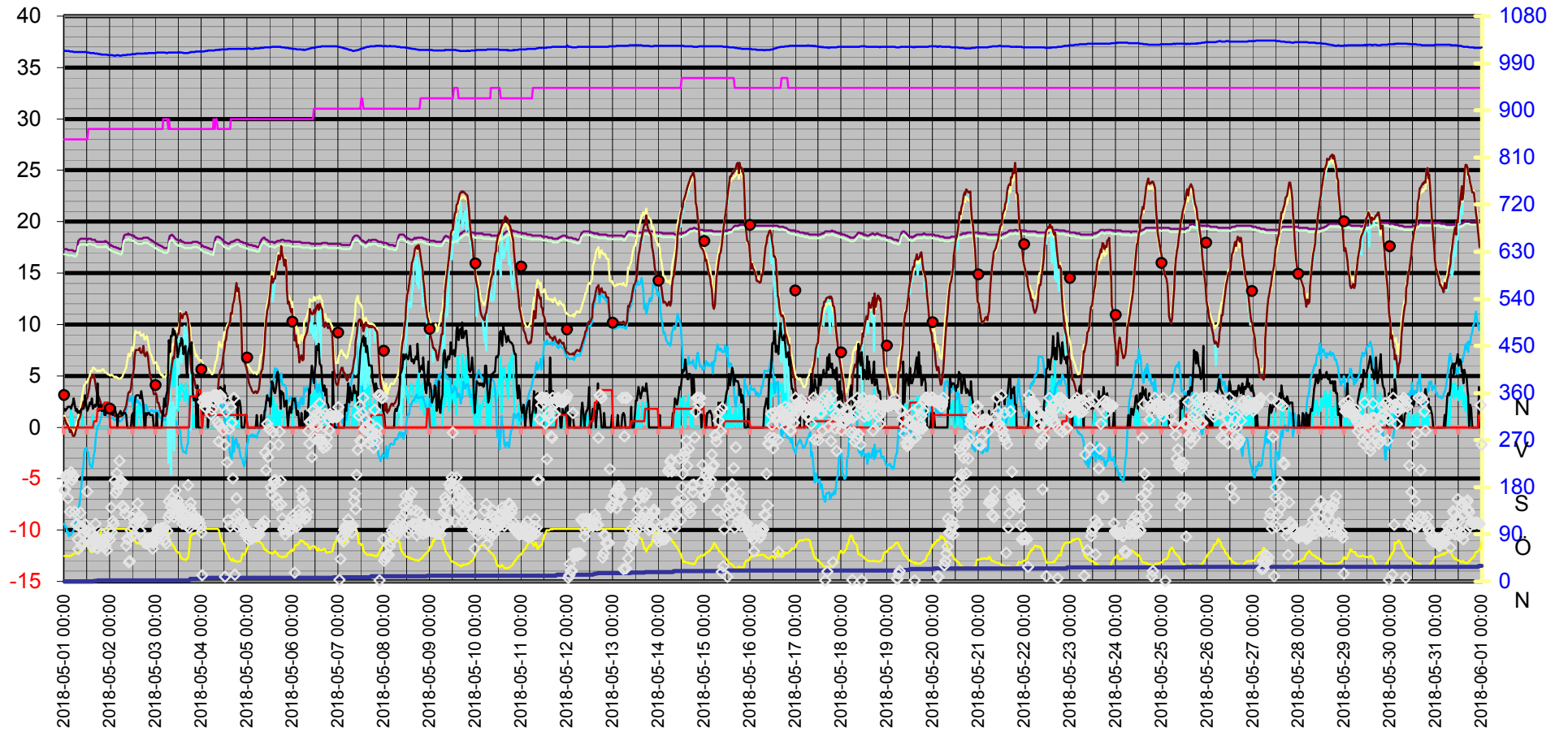

Datum	Vindrikt °	Fukt inne Rh%	Fukt ute Rh%	Vindhast m/s	Temp in °C	Temp ute °C	Nb. Mån mm	Tryck Mbar	Daggp °C	Kyleffekt °C	Vix inne °C	Vix ute °C	Vindby m/s	Korr lufttryck	Nederb./dygn mm
2018-05-01 00:00	174	28	49	0,0	17,33	0,92	0,0	1014,51	-9,40	0,92	16,80	1,16	1,8	0,00	0,0
2018-05-01 00:30	177	28	49	0,0	17,33	0,61	0,0	1013,51	-9,68	0,61	16,80	0,86	1,6	0,00	0,0
2018-05-01 01:00	203	28	50	0,0	17,33	0,31	0,0	1013,51	-9,68	0,31	16,80	0,61	1,8	0,00	0,0
2018-05-01 01:30	197	28	48	0,0	17,33	0,31	0,0	1013,51	-10,23	0,31	16,80	0,51	1,8	0,00	0,0
2018-05-01 02:00	159	28	49	0,0	17,23	0,11	0,0	1013,51	-10,14	0,11	16,70	0,36	2,0	0,00	0,0
2018-05-01 02:30	204	28	48	0,0	17,23	-0,09	0,0	1013,51	-10,60	-0,09	16,70	0,11	2,0	0,00	0,0
2018-05-01 03:00	133	28	50	0,0	17,23	-0,49	0,0	1012,51	-10,42	-0,49	16,70	-0,19	2,0	0,00	0,0
2018-05-01 03:30	209	28	49	1,8	17,23	-0,29	0,0	1012,51	-10,51	-0,29	16,70	-0,04	1,8	0,00	0,0
2018-05-01 04:00	194	28	51	0,0	17,23	-0,59	0,0	1012,51	-10,24	-0,59	16,70	-0,24	2,2	0,00	0,0
2018-05-01 04:30	203	28	52	1,2	17,23	-0,79	0,0	1012,51	-10,17	-0,79	16,70	-0,39	2,2	0,00	0,0
2018-05-01 05:00	201	28	53	0,0	17,13	-0,89	0,0	1011,51	-10,01	-0,89	16,60	-0,44	2,8	0,00	0,0
2018-05-01 05:30	133	28	54	0,0	17,13	-0,79	0,0	1011,51	-9,66	-0,79	16,60	-0,29	2,2	0,00	0,0
2018-05-01 06:00	109	28	54	0,0	17,13	-0,39	0,0	1011,51	-9,29	-0,39	16,60	0,11	1,6	0,00	0,0
2018-05-01 06:30	111	28	54	0,0	17,23	0,01	0,0	1011,51	-8,92	0,01	16,70	0,51	1,8	0,00	0,0
2018-05-01 07:00	80	28	55	1,2	17,83	0,11	0,0	1011,51	-8,58	0,11	17,31	0,67	1,4	0,00	0,0
2018-05-01 07:30	62	28	55	0,0	18,13	0,61	0,0	1011,51	-8,11	0,61	17,61	1,17	1,6	0,00	0,0
2018-05-01 08:00	104	28	57	0,0	18,23	0,82	0,0	1011,51	-7,44	0,82	17,71	1,48	1,4	0,00	0,0
2018-05-01 08:30	131	28	59	0,0	18,33	1,12	0,0	1011,51	-6,69	1,12	17,81	1,89	1,6	0,00	0,0
2018-05-01 09:00	70	28	61	0,0	18,33	1,72	0,0	1011,51	-5,66	1,72	17,81	2,60	1,8	0,00	0,0
2018-05-01 09:30	103	28	65	1,2	18,33	2,12	0,0	1011,51	-4,41	2,12	17,81	3,24	1,8	0,00	0,0
2018-05-01 10:00	74	28	67	0,0	18,33	2,52	0,0	1011,51	-3,60	2,52	17,81	3,77	1,8	0,00	0,0
2018-05-01 10:30	91	28	73	0,0	18,33	2,42	0,0	1011,51	-2,50	2,42	17,81	4,06	2,0	0,00	0,0
2018-05-01 11:00	109	28	75	0,0	18,33	2,42	0,0	1011,51	-2,11	2,42	17,81	4,19	3,1	0,00	0,0
2018-05-01 11:30	96	28	74	0,0	18,33	2,72	0,0	1011,51	-2,02	2,72	17,81	4,43	2,2	0,00	0,0
2018-05-01 12:00	172	28	72	0,0	18,23	2,82	0,0	1010,51	-2,31	2,82	17,71	4,39	1,6	0,00	0,0
2018-05-01 12:30	81	29	69	0,0	18,33	3,32	0,0	1010,51	-2,43	3,32	17,84	4,70	1,8	0,00	0,0
2018-05-01 13:00	94	29	63	0,0	18,33	3,82	0,0	1010,51	-3,24	3,82	17,84	4,82	2,2	0,00	0,0
2018-05-01 13:30	73	29	59	0,0	18,33	4,32	0,0	1009,51	-3,69	4,32	17,84	5,09	2,4	0,00	0,0
2018-05-01 14:00	91	29	57	0,0	18,33	4,82	0,0	1009,51	-3,71	4,82	17,84	5,48	2,2	0,00	0,0
2018-05-01 14:30	92	29	56	0,0	18,23	4,82	0,0	1009,51	-3,96	4,82	17,74	5,42	2,8	0,00	0,0
2018-05-01 15:00	67	29	57	1,2	18,23	5,12	0,0	1009,51	-3,43	5,12	17,74	5,78	1,8	0,00	0,0
2018-05-01 15:30	75	29	61	0,0	18,23	4,92	0,6	1009,51	-2,65	4,92	17,74	5,81	2,0	0,60	0,6
2018-05-01 16:00	77	29	65	0,0	18,23	4,52	0,6	1008,51	-2,13	4,52	17,74	5,65	2,2	0,60	0,6
2018-05-01 16:30	110	29	71	0,0	18,13	4,12	0,6	1008,51	-1,26	4,12	17,64	5,63	2,0	0,00	0,6
2018-05-01 17:00	65	29	78	0,0	18,03	3,52	0,6	1008,51	-0,50	3,52	17,54	5,50	2,2	0,00	0,6
2018-05-01 17:30	64	29	84	0,0	18,03	3,02	1,8	1008,51	0,08	3,02	17,54	5,44	4,3	1,20	1,8
2018-05-01 18:00	79	29	85	0,0	18,03	3,02	1,8	1007,51	0,25	3,02	17,54	5,52	1,6	1,20	1,8
2018-05-01 18:30	71	29	88	0,0	18,03	2,72	1,8	1007,51	0,45	2,72	17,54	5,45	2,2	0,00	1,8
2018-05-01 19:00	77	29	92	0,0	18,03	2,42	1,8	1007,51	0,79	2,42	17,54	5,47	2,2	0,00	1,8
2018-05-01 19:30	91	29	96	0,0	18,03	2,12	1,8	1006,51	1,10	2,12	17,54	5,50	1,6	0,00	1,8
2018-05-01 20:00	77	29	99	0,0	18,03	2,02	1,8	1006,51	1,45	2,02	17,54	5,66	1,6	0,00	1,8
2018-05-01 20:30	79	29	100	0,0	18,03	1,92	1,8	1006,51	1,49	1,92	17,54	5,65	2,2	0,00	1,8
2018-05-01 21:00	72	29	100	0,0	18,03	1,72	2,4	1006,51	1,29	1,72	17,54	5,45	1,2	0,60	2,4
2018-05-01 21:30	67	29	100	0,0	18,13	1,62	2,4	1006,51	1,19	1,62	17,64	5,35	1,2	0,60	2,4
2018-05-01 22:00	80	29	100	0,0	18,03	1,62	2,4	1006,51	1,19	1,62	17,54	5,35	1,6	0,00	2,4
2018-05-01 22:30	60	29	100	0,0	18,03	1,52	2,4	1006,51	1,09	1,52	17,54	5,25	1,4	0,00	2,4

Datum	Vindrikt °	Fukt inne Rh%	Fukt ute Rh%	Vindhast m/s	Temp in °C	Temp ute °C	Nb. Mån mm	Tryck Mbar	Daggp °C	Kyleffekt °C	Vix inne °C	Vix ute °C	Vindby m/s	Korr lufttryck	Nederb./dygn mm
2018-05-01 23:00	84	29	100	0,0	17,93	1,42	2,4	1005,51	0,99	1,42	17,44	5,15	1,6	0,00	2,4
2018-05-01 23:30	97	29	100	0,0	17,83	1,42	2,4	1005,51	0,99	1,42	17,34	5,15	1,4	0,00	2,4
2018-05-02 00:00	80	29	100	0,0	17,73	1,32	2,4	1005,51	0,89	1,32	17,24	5,05	1,2	0,00	0,0
2018-05-02 00:30	141	29	100	0,0	17,73	1,32	2,4	1005,51	0,89	1,32	17,24	5,05	1,8	0,00	0,0
2018-05-02 01:00	94	29	100	0,0	17,63	1,42	2,4	1005,51	0,99	1,42	17,14	5,15	1,4	0,00	0,0
2018-05-02 01:30	115	29	100	0,0	17,63	1,32	2,4	1005,51	0,89	1,32	17,14	5,05	1,2	0,00	0,0
2018-05-02 02:00	109	29	100	0,0	17,53	1,22	2,4	1004,51	0,79	1,22	17,04	4,95	1,4	0,00	0,0
2018-05-02 02:30	193	29	100	0,0	17,53	1,12	2,4	1004,51	0,69	1,12	17,04	4,85	2,0	0,00	0,0
2018-05-02 03:00	169	29	100	0,0	17,53	1,22	2,4	1004,51	0,79	1,22	17,04	4,95	1,4	0,00	0,0
2018-05-02 03:30	207	29	100	0,0	17,43	1,12	2,4	1005,51	0,69	1,12	16,94	4,85	1,2	0,00	0,0
2018-05-02 04:00	176	29	100	0,0	17,43	1,12	2,4	1005,51	0,69	1,12	16,94	4,85	0,0	0,00	0,0
2018-05-02 04:30	187	29	100	0,0	17,43	1,02	2,4	1005,51	0,59	1,02	16,94	4,75	1,2	0,00	0,0
2018-05-02 05:00	231	29	100	0,0	17,33	1,02	2,4	1004,51	0,59	1,02	16,84	4,75	1,4	0,00	0,0
2018-05-02 05:30	189	29	100	0,0	17,33	1,02	2,4	1004,51	0,59	1,02	16,84	4,75	1,6	0,00	0,0
2018-05-02 06:00	191	29	100	0,0	17,33	1,12	2,4	1004,51	0,69	1,12	16,84	4,85	1,2	0,00	0,0
2018-05-02 06:30	144	29	100	0,0	17,63	1,22	2,4	1005,51	0,79	1,22	17,14	4,95	1,2	0,00	0,0
2018-05-02 07:00	189	29	100	0,0	18,23	1,42	2,4	1005,51	0,99	1,42	17,74	5,15	1,4	0,00	0,0
2018-05-02 07:30	140	29	100	0,0	18,63	1,62	2,4	1005,51	1,19	1,62	18,14	5,35	1,4	0,00	0,0
2018-05-02 08:00	129	29	100	0,0	18,73	1,82	2,4	1005,51	1,39	1,82	18,24	5,55	1,4	0,00	0,0
2018-05-02 08:30	69	29	100	0,0	18,73	2,12	2,4	1005,51	1,69	2,12	18,24	5,85	1,2	0,00	0,0
2018-05-02 09:00	81	29	100	0,0	18,73	2,72	2,4	1006,51	2,29	2,72	18,24	6,45	0,0	0,00	0,0
2018-05-02 09:30	80	29	100	0,0	18,83	3,32	2,4	1006,51	2,89	3,32	18,34	7,05	0,0	0,00	0,0
2018-05-02 10:00	37	29	100	0,0	18,73	3,42	2,4	1006,51	2,99	3,42	18,24	7,15	0,0	0,00	0,0
2018-05-02 10:30	39	29	97	0,0	18,73	3,42	2,4	1006,51	2,54	3,42	18,24	6,89	0,0	0,00	0,0
2018-05-02 11:00	97	29	96	0,0	18,73	3,72	2,4	1006,51	2,69	3,72	18,24	7,10	0,0	0,00	0,0
2018-05-02 11:30	86	29	92	0,0	18,63	4,72	2,4	1007,51	3,06	4,72	18,14	7,77	1,2	0,00	0,0
2018-05-02 12:00	121	29	83	0,0	18,63	5,12	2,4	1007,51	1,95	5,12	18,14	7,47	1,4	0,00	0,0
2018-05-02 12:30	90	29	82	0,0	18,63	5,82	2,4	1007,51	2,46	5,82	18,14	8,10	0,0	0,00	0,0
2018-05-02 13:00	111	29	79	1,4	18,53	6,82	2,4	1007,51	2,89	6,82	18,04	8,88	2,2	0,00	0,0
2018-05-02 13:30	133	29	76	2,0	18,43	7,52	2,4	1007,51	3,00	7,52	17,94	9,37	3,0	0,00	0,0
2018-05-02 14:00	116	29	73	0,0	18,43	7,52	2,4	1008,51	2,40	7,52	17,94	9,16	3,1	0,00	0,0
2018-05-02 14:30	149	29	74	1,4	18,33	7,52	2,4	1008,51	2,60	7,52	17,84	9,23	3,1	0,00	0,0
2018-05-02 15:00	119	29	73	2,2	18,33	7,52	2,4	1008,51	2,40	7,52	17,84	9,16	3,1	0,00	0,0
2018-05-02 15:30	125	29	72	1,4	18,33	7,72	2,4	1008,51	2,39	7,72	17,84	9,30	3,0	0,00	0,0
2018-05-02 16:00	96	29	73	2,2	18,33	7,32	2,4	1008,51	2,21	7,32	17,84	8,96	2,8	0,00	0,0
2018-05-02 16:30	122	29	73	0,0	18,33	7,22	2,4	1008,51	2,12	7,22	17,84	8,86	3,5	0,00	0,0
2018-05-02 17:00	115	29	73	0,0	18,33	7,32	2,4	1008,51	2,21	7,32	17,84	8,96	2,8	0,00	0,0
2018-05-02 17:30	82	29	66	0,0	18,43	7,92	2,4	1008,51	1,31	7,92	17,94	9,11	2,2	0,00	0,0
2018-05-02 18:00	76	29	71	0,0	18,43	7,02	2,4	1008,51	1,52	7,02	17,94	8,53	0,0	0,00	0,0
2018-05-02 18:30	74	29	73	0,0	18,43	6,92	2,4	1009,51	1,83	6,92	17,94	8,56	0,0	0,00	0,0
2018-05-02 19:00	74	29	74	0,0	18,43	7,12	2,4	1008,51	2,22	7,12	17,94	8,83	1,4	0,00	0,0
2018-05-02 19:30	80	29	72	0,0	18,43	7,32	2,4	1008,51	2,01	7,32	17,94	8,89	1,2	0,00	0,0
2018-05-02 20:00	74	29	71	0,0	18,43	6,82	2,4	1009,51	1,33	6,82	17,94	8,33	1,4	0,00	0,0
2018-05-02 20:30	79	29	77	0,0	18,33	5,82	2,4	1009,51	1,54	5,82	17,84	7,74	1,4	0,00	0,0
2018-05-02 21:00	81	29	81	0,0	18,23	5,02	2,4	1009,51	1,50	5,02	17,74	7,22	1,2	0,00	0,0
2018-05-02 21:30	77	29	84	0,0	18,23	4,62	2,4	1009,51	1,64	4,62	17,74	7,04	1,2	0,00	0,0

Datum	Vindrikt °	Fukt inne Rh%	Fukt ute Rh%	Vindhast m/s	Temp in °C	Temp ute °C	Nb. Mån mm	Tryck Mbar	Dagpp °C	Kyleffekt °C	Vix inne °C	Vix ute °C	Vindby m/s	Korr lufttryck	Nederb./dygn mm
2018-05-02 22:00	76	29	86	0,0	18,13	4,32	2,4	1009,51	1,69	4,32	17,64	6,90	1,2	0,00	0,0
2018-05-02 22:30	63	29	89	0,0	18,13	3,72	2,4	1009,51	1,59	3,72	17,64	6,53	1,2	0,00	0,0
2018-05-02 23:00	74	29	91	0,0	18,03	3,22	2,4	1009,51	1,42	3,22	17,54	6,19	0,0	0,00	0,0
2018-05-02 23:30	86	29	92	0,0	17,93	3,22	2,4	1009,51	1,58	3,22	17,44	6,27	0,0	0,00	0,0
2018-05-03 00:00	79	29	92	0,0	17,93	3,32	2,4	1009,51	1,68	3,32	17,44	6,37	0,0	0,00	0,0
2018-05-03 00:30	93	29	93	0,0	17,83	3,02	2,4	1010,51	1,54	3,02	17,34	6,15	1,4	0,00	0,0
2018-05-03 01:00	100	29	94	0,0	17,83	2,42	2,4	1010,51	1,10	2,42	17,34	5,63	0,0	0,00	0,0
2018-05-03 01:30	85	29	97	0,0	17,73	2,42	2,4	1010,51	1,55	2,42	17,24	5,89	0,0	0,00	0,0
2018-05-03 02:00	95	29	96	0,0	17,73	2,02	2,4	1010,51	1,00	2,02	17,24	5,40	0,0	0,00	0,0
2018-05-03 02:30	100	29	98	0,0	17,63	1,62	2,4	1010,51	0,90	1,62	17,14	5,17	0,0	0,00	0,0
2018-05-03 03:00	101	29	99	0,0	17,63	1,42	2,4	1010,51	0,85	1,42	17,14	5,06	0,0	0,00	0,0
2018-05-03 03:30	86	29	100	0,0	17,53	1,42	2,4	1010,51	0,99	1,42	17,04	5,15	1,6	0,00	0,0
2018-05-03 04:00	98	30	100	0,0	17,53	1,12	2,4	1010,51	0,69	1,12	17,08	4,85	1,2	0,00	0,0
2018-05-03 04:30	103	30	100	0,0	17,43	1,22	2,4	1010,51	0,79	1,22	16,98	4,95	2,8	0,00	0,0
2018-05-03 05:00	79	30	100	0,0	17,43	1,12	2,4	1010,51	0,69	1,12	16,98	4,85	2,0	0,00	0,0
2018-05-03 05:30	73	30	100	1,4	17,43	1,32	2,4	1009,51	0,89	1,32	16,98	5,05	3,1	0,00	0,0
2018-05-03 06:00	96	30	98	0,0	17,43	2,02	2,4	1009,51	1,30	2,02	16,98	5,57	3,5	0,00	0,0
2018-05-03 06:30	122	29	89	4,3	17,63	2,72	2,4	1010,51	0,61	-3,44	17,14	5,53	6,2	0,00	0,0
2018-05-03 07:00	153	30	83	4,9	18,23	3,62	2,4	1010,51	0,49	-3,39	17,78	5,97	8,5	0,00	0,0
2018-05-03 07:30	128	29	79	2,0	18,63	4,52	2,4	1010,51	0,66	4,52	18,14	6,58	7,3	0,00	0,0
2018-05-03 08:00	142	29	75	7,5	18,63	5,32	2,4	1010,51	0,68	-4,60	18,14	7,10	8,9	0,00	0,0
2018-05-03 08:30	160	29	73	4,1	18,73	6,12	2,4	1010,51	1,06	0,65	18,24	7,76	8,9	0,00	0,0
2018-05-03 09:00	150	29	68	3,9	18,63	6,82	2,4	1010,51	0,70	2,47	18,14	8,13	9,6	0,00	0,0
2018-05-03 09:30	123	29	67	6,8	18,53	6,72	2,4	1010,51	0,39	-2,23	18,04	7,97	9,0	0,00	0,0
2018-05-03 10:00	137	29	66	4,1	18,43	7,22	2,4	1010,51	0,65	1,98	17,94	8,41	9,4	0,00	0,0
2018-05-03 10:30	174	29	60	5,4	18,33	8,72	2,4	1010,51	0,68	1,95	17,84	9,55	8,9	0,00	0,0
2018-05-03 11:00	128	29	58	5,8	18,23	8,62	2,4	1010,51	0,09	1,82	17,74	9,34	8,1	0,00	0,0
2018-05-03 11:30	155	29	56	1,6	18,23	9,02	2,4	1010,51	-0,05	9,02	17,74	9,63	6,8	0,00	0,0
2018-05-03 12:00	146	29	56	3,9	18,13	9,12	2,4	1011,51	0,04	5,15	17,64	9,73	7,3	0,00	0,0
2018-05-03 12:30	141	29	52	2,6	18,13	10,02	2,4	1010,51	-0,20	8,76	17,64	10,42	8,1	0,00	0,0
2018-05-03 13:00	135	29	48	4,1	18,23	11,12	2,4	1010,51	-0,37	6,67	17,74	11,32	7,9	0,00	0,0
2018-05-03 13:30	122	29	45	4,3	18,13	10,82	2,4	1010,51	-1,58	6,31	17,64	10,87	8,7	0,00	0,0
2018-05-03 14:00	110	29	44	3,7	18,03	10,62	2,4	1010,51	-2,09	6,90	17,54	10,63	8,5	0,00	0,0
2018-05-03 14:30	129	29	42	3,5	18,03	11,02	2,4	1009,51	-2,41	8,19	17,54	10,94	7,1	0,00	0,0
2018-05-03 15:00	118	29	42	2,6	17,93	11,02	2,4	1009,51	-2,41	9,82	17,44	10,94	7,7	0,00	0,0
2018-05-03 15:30	125	29	42	2,8	17,93	11,02	2,4	1009,51	-2,41	9,00	17,44	10,94	7,9	0,00	0,0
2018-05-03 16:00	112	29	41	4,3	17,93	11,22	2,4	1009,51	-2,58	6,79	17,44	11,10	6,2	0,00	0,0
2018-05-03 16:30	106	29	44	3,1	17,93	10,92	2,4	1009,51	-1,82	8,89	17,44	10,93	4,9	0,00	0,0
2018-05-03 17:00	184	29	46	2,0	17,93	10,52	2,4	1009,51	-1,53	10,52	17,44	10,62	7,3	0,00	0,0
2018-05-03 17:30	102	29	60	3,0	17,93	9,32	2,4	1010,51	1,24	7,14	17,44	10,15	7,7	0,00	0,0
2018-05-03 18:00	139	29	83	2,4	17,93	7,32	5,4	1010,51	4,10	5,91	17,44	9,67	8,1	3,00	3,0
2018-05-03 18:30	150	29	87	4,5	17,93	6,12	5,4	1011,51	3,62	-0,30	17,44	8,78	7,1	3,00	3,0
2018-05-03 19:00	131	29	89	2,2	17,93	5,22	5,4	1011,51	3,07	5,22	17,44	8,03	8,3	0,00	3,0
2018-05-03 19:30	117	29	90	0,0	18,03	5,32	5,4	1011,51	3,33	5,32	17,54	8,21	3,3	0,00	3,0
2018-05-03 20:00	120	29	90	1,2	18,03	4,82	5,4	1011,51	2,84	4,82	17,54	7,71	2,6	0,00	3,0
2018-05-03 20:30	110	29	92	0,0	18,03	4,32	5,4	1011,51	2,67	4,32	17,54	7,37	2,8	0,00	3,0

Datum	Vindrikt °	Fukt inne Rh%	Fukt ute Rh%	Vindhast m/s	Temp in °C	Temp ute °C	Nb. Mån mm	Tryck Mbar	Dagpp °C	Kyleffekt °C	Vix inne °C	Vix ute °C	Vindby m/s	Korr lufttryck	Nederb./dygn mm
2018-05-03 21:00	117	29	92	0,0	18,03	3,82	5,4	1012,51	2,17	3,82	17,54	6,87	2,4	0,00	3,0
2018-05-03 21:30	115	29	93	0,0	18,03	3,92	5,4	1012,51	2,43	3,92	17,54	7,05	0,0	0,00	3,0
2018-05-03 22:00	116	29	93	0,0	18,03	3,72	6,0	1012,51	2,23	3,72	17,54	6,85	4,1	0,60	3,6
2018-05-03 22:30	118	29	95	0,0	17,93	3,32	6,0	1012,51	2,14	3,32	17,44	6,62	0,0	0,60	3,6
2018-05-03 23:00	111	29	99	0,0	17,93	2,82	6,0	1012,51	2,24	2,82	17,44	6,46	0,0	0,00	3,6
2018-05-03 23:30	103	29	100	0,0	17,83	2,82	6,0	1012,51	2,39	2,82	17,34	6,55	0,0	0,00	3,6
2018-05-04 00:00	93	29	100	0,0	17,73	2,72	6,0	1012,51	2,29	2,72	17,24	6,45	0,0	0,00	0,0
2018-05-04 00:30	12	29	100	0,0	17,63	2,62	6,0	1012,51	2,19	2,62	17,14	6,35	0,0	0,00	0,0
2018-05-04 01:00	343	29	100	0,0	17,63	2,32	7,2	1012,51	1,89	2,32	17,14	6,05	2,6	1,20	1,2
2018-05-04 01:30	351	29	100	0,0	17,53	2,22	7,2	1012,51	1,79	2,22	17,04	5,95	1,4	1,20	1,2
2018-05-04 02:00	333	29	100	0,0	17,53	2,12	7,2	1013,51	1,69	2,12	17,04	5,85	2,8	0,00	1,2
2018-05-04 02:30	343	29	100	0,0	17,53	2,02	7,2	1013,51	1,59	2,02	17,04	5,75	1,8	0,00	1,2
2018-05-04 03:00	351	29	100	0,0	17,43	2,02	7,2	1013,51	1,59	2,02	16,94	5,75	1,8	0,00	1,2
2018-05-04 03:30	351	29	100	0,0	17,43	1,92	7,2	1014,51	1,49	1,92	16,94	5,65	0,0	0,00	1,2
2018-05-04 04:00	351	29	100	0,0	17,43	1,92	7,2	1014,51	1,49	1,92	16,94	5,65	1,2	0,00	1,2
2018-05-04 04:30	351	29	100	0,0	17,33	1,72	7,2	1014,51	1,29	1,72	16,84	5,45	1,4	0,00	1,2
2018-05-04 05:00	319	29	100	0,0	17,33	1,62	7,2	1014,51	1,19	1,62	16,84	5,35	1,4	0,00	1,2
2018-05-04 05:30	329	29	100	0,0	17,33	1,42	7,2	1014,51	0,99	1,42	16,84	5,15	2,4	0,00	1,2
2018-05-04 06:00	344	29	100	0,0	17,23	1,52	7,2	1014,51	1,09	1,52	16,74	5,25	3,0	0,00	1,2
2018-05-04 06:30	356	30	100	0,0	17,43	1,62	7,2	1014,51	1,19	1,62	16,98	5,35	2,2	0,00	1,2
2018-05-04 07:00	356	29	100	0,0	18,03	2,12	7,2	1014,51	1,69	2,12	17,54	5,85	2,6	0,00	1,2
2018-05-04 07:30	351	30	100	0,0	18,43	2,62	7,2	1015,51	2,19	2,62	17,98	6,35	2,8	0,00	1,2
2018-05-04 08:00	356	30	100	0,0	18,53	2,82	7,2	1015,51	2,39	2,82	18,08	6,55	3,0	0,00	1,2
2018-05-04 08:30	304	29	100	0,0	18,53	3,42	7,2	1015,51	2,99	3,42	18,04	7,15	3,0	0,00	1,2
2018-05-04 09:00	267	29	98	0,0	18,53	4,62	7,2	1015,51	3,89	4,62	18,04	8,17	3,5	0,00	1,2
2018-05-04 09:30	298	29	94	0,0	18,43	5,12	7,2	1016,51	3,77	5,12	17,94	8,34	2,8	0,00	1,2
2018-05-04 10:00	356	29	84	0,0	18,43	5,52	7,2	1015,51	2,52	5,52	17,94	7,95	3,9	0,00	1,2
2018-05-04 10:30	351	29	79	0,0	18,33	5,72	7,2	1016,51	1,82	5,72	17,84	7,78	3,7	0,00	1,2
2018-05-04 11:00	336	29	76	0,0	18,23	6,22	7,2	1016,51	1,74	6,22	17,74	8,07	3,7	0,00	1,2
2018-05-04 11:30	289	29	72	0,0	18,13	7,12	7,2	1016,51	1,82	7,12	17,64	8,69	3,3	0,00	1,2
2018-05-04 12:00	261	29	72	0,0	18,03	7,72	7,2	1016,51	2,39	7,72	17,54	9,30	4,1	0,00	1,2
2018-05-04 12:30	9	29	61	1,4	18,03	8,32	7,2	1016,51	0,54	8,32	17,54	9,21	3,3	0,00	1,2
2018-05-04 13:00	324	29	57	1,2	17,93	8,52	7,2	1016,51	-0,26	8,52	17,44	9,18	3,3	0,00	1,2
2018-05-04 13:30	228	29	54	0,0	17,93	9,42	7,2	1016,51	-0,21	9,42	17,44	9,92	2,6	0,00	1,2
2018-05-04 14:00	117	29	52	0,0	17,83	9,72	7,2	1017,52	-0,48	9,72	17,34	10,12	3,0	0,00	1,2
2018-05-04 14:30	291	29	46	1,8	17,83	10,02	7,2	1017,52	-1,99	10,02	17,34	10,12	2,8	0,00	1,2
2018-05-04 15:00	105	29	43	0,0	17,93	10,32	7,2	1017,52	-2,69	10,32	17,44	10,28	2,6	0,00	1,2
2018-05-04 15:30	333	30	41	1,6	18,03	11,12	7,2	1017,52	-2,67	11,12	17,58	11,00	2,6	0,00	1,2
2018-05-04 16:00	303	30	40	1,4	18,03	11,02	7,2	1017,52	-3,11	11,02	17,58	10,85	2,6	0,00	1,2
2018-05-04 16:30	197	30	44	0,0	18,03	11,92	7,2	1017,52	-0,92	11,92	17,58	11,93	2,6	0,00	1,2
2018-05-04 17:00	351	30	39	0,0	18,13	12,22	7,2	1017,52	-2,41	12,22	17,68	12,01	3,0	0,00	1,2
2018-05-04 17:30	13	30	40	0,0	18,13	12,82	7,2	1017,52	-1,51	12,82	17,68	12,65	2,6	0,00	1,2
2018-05-04 18:00	125	30	39	0,0	18,23	13,73	7,2	1017,52	-1,08	13,73	17,78	13,51	2,2	0,00	1,2
2018-05-04 18:30	159	30	38	0,0	18,23	14,03	7,2	1017,52	-1,20	14,03	17,78	13,77	2,8	0,00	1,2
2018-05-04 19:00	104	30	38	1,2	18,23	13,23	7,2	1017,52	-1,91	13,23	17,78	12,97	0,8	0,00	1,2
2018-05-04 19:30	129	30	38	0,0	18,23	13,53	7,2	1017,52	-1,64	13,53	17,78	13,27	2,6	0,00	1,2

Datum	Vindrikt °	Fukt inne Rh%	Fukt ute Rh%	Vindhast m/s	Temp in °C	Temp ute °C	Nb. Mån mm	Tryck Mbar	Daggp °C	Kyleffekt °C	Vix inne °C	Vix ute °C	Vindby m/s	Korr lufttryck	Nederb./dygn mm
2018-05-04 20:00	109	30	39	0,0	18,13	12,42	7,2	1017,52	-2,24	12,42	17,68	12,21	2,6	0,00	1,2
2018-05-04 20:30	116	30	39	0,0	18,03	11,72	7,2	1017,52	-2,86	11,72	17,58	11,51	2,0	0,00	1,2
2018-05-04 21:00	117	30	46	0,0	18,03	8,82	7,2	1017,52	-3,08	8,82	17,58	8,92	0,0	0,00	1,2
2018-05-04 21:30	113	30	53	0,0	18,03	6,62	7,2	1017,52	-3,07	6,62	17,58	7,07	0,0	0,00	1,2
2018-05-04 22:00	112	30	52	0,0	17,93	6,42	7,2	1017,52	-3,52	6,42	17,48	6,81	0,0	0,00	1,2
2018-05-04 22:30	98	30	51	0,0	17,93	6,42	7,2	1017,52	-3,80	6,42	17,48	6,76	0,0	0,00	1,2
2018-05-04 23:00	89	30	54	0,0	17,93	6,12	7,2	1017,52	-3,26	6,12	17,48	6,62	1,2	0,00	1,2
2018-05-04 23:30	100	30	60	0,0	17,83	5,82	7,2	1017,52	-2,04	5,82	17,38	6,65	1,2	0,00	1,2
2018-05-05 00:00	98	30	64	0,0	17,83	5,32	7,2	1017,52	-1,59	5,32	17,38	6,39	0,0	0,00	0,0
2018-05-05 00:30	89	30	67	0,0	17,83	4,82	7,2	1018,52	-1,42	4,82	17,38	6,07	0,0	0,00	0,0
2018-05-05 01:00	79	30	72	0,0	17,73	4,32	7,2	1018,52	-0,87	4,32	17,28	5,89	0,0	0,00	0,0
2018-05-05 01:30	87	30	74	0,0	17,73	4,02	7,2	1017,52	-0,76	4,02	17,28	5,73	0,0	0,00	0,0
2018-05-05 02:00	83	30	74	0,0	17,73	3,82	7,2	1017,52	-0,96	3,82	17,28	5,53	0,0	0,00	0,0
2018-05-05 02:30	81	30	77	0,0	17,73	3,52	7,2	1017,52	-0,68	3,52	17,28	5,43	0,0	0,00	0,0
2018-05-05 03:00	90	30	77	0,0	17,63	3,42	7,2	1017,52	-0,78	3,42	17,18	5,33	0,0	0,00	0,0
2018-05-05 03:30	90	30	77	0,0	17,63	3,32	7,2	1017,52	-0,87	3,32	17,18	5,23	0,0	0,00	0,0
2018-05-05 04:00	89	30	77	0,0	17,63	3,42	7,2	1018,52	-0,78	3,42	17,18	5,33	0,0	0,00	0,0
2018-05-05 04:30	88	30	76	0,0	17,63	3,52	7,2	1018,52	-0,87	3,52	17,18	5,36	0,0	0,00	0,0
2018-05-05 05:00	89	30	76	0,0	17,53	3,32	7,2	1018,52	-1,06	3,32	17,08	5,16	1,2	0,00	0,0
2018-05-05 05:30	88	30	78	0,0	17,53	3,42	7,2	1018,52	-0,59	3,42	17,08	5,40	0,0	0,00	0,0
2018-05-05 06:00	88	30	77	0,0	17,53	3,72	7,2	1018,52	-0,49	3,72	17,08	5,63	0,0	0,00	0,0
2018-05-05 06:30	90	30	77	0,0	17,63	4,02	7,2	1018,52	-0,20	4,02	17,18	5,93	0,0	0,00	0,0
2018-05-05 07:00	107	30	75	0,0	18,03	5,12	7,2	1019,52	0,49	5,12	17,58	6,90	0,0	0,00	0,0
2018-05-05 07:30	107	30	73	0,0	18,23	5,42	7,2	1019,52	0,39	5,42	17,78	7,06	1,2	0,00	0,0
2018-05-05 08:00	109	30	71	0,0	18,33	5,72	7,2	1019,52	0,27	5,72	17,88	7,23	0,0	0,00	0,0
2018-05-05 08:30	106	30	66	0,0	18,43	6,72	7,2	1019,52	0,17	6,72	17,98	7,91	0,0	0,00	0,0
2018-05-05 09:00	115	30	61	0,0	18,43	7,92	7,2	1020,52	0,17	7,92	17,98	8,81	1,6	0,00	0,0
2018-05-05 09:30	246	30	61	0,0	18,33	9,02	7,2	1020,52	1,20	9,02	17,88	9,91	1,6	0,00	0,0
2018-05-05 10:00	213	30	61	0,0	18,23	10,42	7,2	1020,52	2,51	10,42	17,78	11,31	2,4	0,00	0,0
2018-05-05 10:30	301	30	58	0,0	18,23	11,32	7,2	1020,52	2,61	11,32	17,78	12,04	3,1	0,00	0,0
2018-05-05 11:00	237	30	57	0,0	18,13	11,72	7,2	1020,52	2,72	11,72	17,68	12,38	2,6	0,00	0,0
2018-05-05 11:30	291	30	56	1,2	18,03	12,32	7,2	1020,52	3,02	12,32	17,58	12,93	2,8	0,00	0,0
2018-05-05 12:00	258	30	55	0,0	18,03	13,23	7,2	1020,52	3,58	13,23	17,58	13,78	2,0	0,00	0,0
2018-05-05 12:30	180	30	55	0,0	18,03	13,93	7,2	1020,52	4,23	13,93	17,58	14,48	2,2	0,00	0,0
2018-05-05 13:00	166	30	53	0,0	18,03	14,73	7,2	1021,52	4,41	14,73	17,58	15,17	4,5	0,00	0,0
2018-05-05 13:30	285	30	54	3,0	18,03	14,03	7,2	1021,52	4,05	12,28	17,58	14,52	4,3	0,00	0,0
2018-05-05 14:00	193	30	56	2,4	17,93	14,43	7,2	1021,52	4,97	13,41	17,48	15,03	3,5	0,00	0,0
2018-05-05 14:30	185	30	59	0,0	17,93	14,43	7,2	1021,52	5,76	14,43	17,48	15,20	3,3	0,00	0,0
2018-05-05 15:00	194	30	56	0,0	18,03	14,83	7,2	1021,52	5,34	14,83	17,58	15,43	3,5	0,00	0,0
2018-05-05 15:30	160	30	55	2,2	18,03	15,53	7,2	1021,52	5,71	15,53	17,58	16,08	4,3	0,00	0,0
2018-05-05 16:00	146	30	53	0,0	18,13	16,03	7,2	1021,52	5,61	16,03	17,68	16,47	5,4	0,00	0,0
2018-05-05 16:30	261	30	49	1,6	18,13	16,73	7,2	1021,52	5,05	16,73	17,68	16,97	5,0	0,00	0,0
2018-05-05 17:00	286	30	48	0,0	18,13	16,33	7,2	1021,52	4,37	16,33	17,68	16,52	3,5	0,00	0,0
2018-05-05 17:30	193	30	48	1,4	18,13	16,73	7,2	1021,52	4,74	16,73	17,68	16,92	1,8	0,00	0,0
2018-05-05 18:00	147	30	47	1,6	18,23	17,63	7,2	1020,52	5,23	17,63	17,78	17,77	3,5	0,00	0,0
2018-05-05 18:30	120	30	46	1,6	18,23	16,83	7,2	1020,52	4,18	16,83	17,78	16,93	3,3	0,00	0,0



Datum	Vindrikt °	Fukt inne Rh%	Fukt ute Rh%	Vindhast m/s	Temp in °C	Temp ute °C	Nb. Mån mm	Tryck Mbar	Daggp °C	Kyleffekt °C	Vix inne °C	Vix ute °C	Vindby m/s	Korr lufttryck	Nederb./dygn mm
2018-05-05 19:00	99	30	47	1,4	18,23	16,43	7,2	1020,52	4,14	16,43	17,78	16,57	3,3	0,00	0,0
2018-05-05 19:30	103	30	49	0,0	18,13	15,73	7,2	1020,52	4,14	15,73	17,68	15,97	2,0	0,00	0,0
2018-05-05 20:00	89	30	47	0,0	18,13	16,33	7,2	1019,52	4,05	16,33	17,68	16,47	2,4	0,00	0,0
2018-05-05 20:30	100	30	48	0,0	18,13	15,43	7,2	1019,52	3,55	15,43	17,68	15,62	2,6	0,00	0,0
2018-05-05 21:00	109	30	50	0,0	18,13	13,33	7,2	1019,52	2,25	13,33	17,68	13,62	1,6	0,00	0,0
2018-05-05 21:30	107	30	55	0,0	18,13	12,02	7,2	1019,52	2,47	12,02	17,68	12,58	0,0	0,00	0,0
2018-05-05 22:00	96	30	55	0,0	18,13	12,22	7,2	1018,52	2,66	12,22	17,68	12,78	1,4	0,00	0,0
2018-05-05 22:30	97	30	58	0,0	18,13	11,62	7,2	1018,52	2,89	11,62	17,68	12,34	2,0	0,00	0,0
2018-05-05 23:00	101	30	60	0,0	18,03	11,22	7,2	1018,52	3,02	11,22	17,58	12,05	1,4	0,00	0,0
2018-05-05 23:30	101	30	58	0,0	18,03	11,52	7,2	1017,52	2,80	11,52	17,58	12,24	2,2	0,00	0,0
2018-05-06 00:00	125	30	61	1,6	18,03	10,72	7,2	1017,52	2,80	10,72	17,58	11,61	2,8	0,00	0,0
2018-05-06 00:30	117	30	60	0,0	18,03	10,02	7,2	1017,52	1,90	10,02	17,58	10,85	2,6	0,00	0,0
2018-05-06 01:00	17	30	69	0,0	18,03	8,42	7,2	1017,52	2,44	8,42	17,58	9,80	2,8	0,00	0,0
2018-05-06 01:30	109	30	69	0,0	18,03	8,92	7,2	1017,52	2,92	8,92	17,58	10,30	2,2	0,00	0,0
2018-05-06 02:00	104	30	70	0,0	18,03	7,82	7,2	1016,51	2,08	7,82	17,58	9,26	1,2	0,00	0,0
2018-05-06 02:30	118	30	71	0,0	18,03	8,02	7,2	1016,51	2,48	8,02	17,58	9,53	1,6	0,00	0,0
2018-05-06 03:00	136	30	72	0,0	18,03	7,52	7,2	1016,51	2,20	7,52	17,58	9,10	1,4	0,00	0,0
2018-05-06 03:30	127	30	76	0,0	18,03	6,32	7,2	1016,51	1,84	6,32	17,58	8,17	0,0	0,00	0,0
2018-05-06 04:00	120	30	78	0,0	18,03	6,82	7,2	1016,51	2,70	6,82	17,58	8,81	0,0	0,00	0,0
2018-05-06 04:30	173	30	78	0,0	17,93	7,02	7,2	1016,51	2,89	7,02	17,48	9,01	1,4	0,00	0,0
2018-05-06 05:00	161	30	77	0,0	17,93	6,52	7,2	1015,51	2,22	6,52	17,48	8,44	0,0	0,00	0,0
2018-05-06 05:30	155	30	77	0,0	17,93	6,62	7,2	1016,51	2,32	6,62	17,48	8,54	0,0	0,00	0,0
2018-05-06 06:00	156	30	76	0,0	17,93	8,42	7,2	1015,51	3,86	8,42	17,48	10,27	0,0	0,00	0,0
2018-05-06 06:30	119	30	72	0,0	17,93	8,82	7,2	1015,51	3,45	8,82	17,48	10,40	1,6	0,00	0,0
2018-05-06 07:00	123	30	72	0,0	17,93	9,02	7,2	1016,51	3,64	9,02	17,48	10,60	1,4	0,00	0,0
2018-05-06 07:30	132	30	72	0,0	17,93	9,32	7,2	1016,51	3,93	9,32	17,48	10,90	0,0	0,00	0,0
2018-05-06 08:00	287	30	68	0,0	17,93	10,02	7,2	1017,52	3,75	10,02	17,48	11,34	1,8	0,00	0,0
2018-05-06 08:30	263	30	64	2,0	17,93	10,42	7,2	1017,52	3,23	10,42	17,48	11,49	3,7	0,00	0,0
2018-05-06 09:00	305	30	62	3,0	17,93	11,52	7,2	1018,52	3,79	9,55	17,48	12,47	3,3	0,00	0,0
2018-05-06 09:30	304	30	65	3,1	17,83	11,22	7,2	1018,52	4,21	9,22	17,38	12,35	4,9	0,00	0,0
2018-05-06 10:00	237	30	67	1,8	17,83	11,02	7,2	1019,52	4,48	11,02	17,38	12,27	6,0	0,00	0,0
2018-05-06 10:30	327	30	68	3,1	17,83	11,02	7,2	1019,52	4,70	9,00	17,38	12,34	5,0	0,00	0,0
2018-05-06 11:00	309	31	68	3,5	17,83	11,42	7,2	1019,52	5,08	8,64	17,42	12,74	4,3	0,00	0,0
2018-05-06 11:30	273	31	66	2,4	17,83	11,12	7,2	1020,52	4,35	9,92	17,42	12,31	5,8	0,00	0,0
2018-05-06 12:00	299	31	66	3,5	17,83	11,32	7,2	1020,52	4,54	8,52	17,42	12,51	6,0	0,00	0,0
2018-05-06 12:30	320	31	61	4,1	17,83	11,72	7,2	1020,52	3,73	7,39	17,42	12,61	7,9	0,00	0,0
2018-05-06 13:00	296	31	59	2,6	17,83	11,92	7,2	1021,52	3,42	10,77	17,42	12,70	7,5	0,00	0,0
2018-05-06 13:30	271	31	64	1,8	17,83	11,42	7,2	1021,52	4,17	11,42	17,42	12,49	8,1	0,00	0,0
2018-05-06 14:00	340	31	60	3,5	17,83	12,02	7,2	1021,52	3,77	9,31	17,42	12,85	6,2	0,00	0,0
2018-05-06 14:30	318	31	60	4,5	17,83	11,72	7,2	1021,52	3,49	6,64	17,42	12,55	6,0	0,00	0,0
2018-05-06 15:00	271	31	60	1,6	17,83	11,62	7,2	1022,52	3,39	11,62	17,42	12,45	6,0	0,00	0,0
2018-05-06 15:30	261	31	60	2,6	17,93	11,42	7,2	1022,52	3,21	10,24	17,52	12,25	4,1	0,00	0,0
2018-05-06 16:00	255	31	62	0,0	17,93	10,02	7,2	1022,52	2,38	10,02	17,52	10,97	3,5	0,00	0,0
2018-05-06 16:30	296	31	63	1,2	17,93	9,72	7,2	1022,52	2,33	9,72	17,52	10,73	4,1	0,00	0,0
2018-05-06 17:00	320	31	59	1,2	17,93	10,22	7,2	1022,52	1,83	10,22	17,52	11,00	3,1	0,00	0,0
2018-05-06 17:30	258	31	55	1,6	17,93	9,92	7,2	1022,52	0,52	9,92	17,52	10,47	3,7	0,00	0,0

Datum	Vindrikt °	Fukt inne Rh%	Fukt ute Rh%	Vindhast m/s	Temp in °C	Temp ute °C	Nb. Mån mm	Tryck Mbar	Dagpp °C	Kyleffekt °C	Vix inne °C	Vix ute °C	Vindby m/s	Korr lufttryck	Nederb./dygn mm
2018-05-06 18:00	274	31	56	0,0	17,93	9,92	7,2	1022,52	0,79	9,92	17,52	10,53	2,4	0,00	0,0
2018-05-06 18:30	311	31	56	0,0	17,83	9,62	7,2	1022,52	0,51	9,62	17,42	10,23	2,2	0,00	0,0
2018-05-06 19:00	289	31	57	0,0	17,83	9,82	7,2	1022,52	0,95	9,82	17,42	10,48	1,8	0,00	0,0
2018-05-06 19:30	320	31	56	0,0	17,83	9,62	7,2	1022,52	0,51	9,62	17,42	10,23	1,8	0,00	0,0
2018-05-06 20:00	315	31	57	0,0	17,83	9,32	7,2	1022,52	0,49	9,32	17,42	9,98	0,0	0,00	0,0
2018-05-06 20:30	314	31	58	0,0	17,83	9,12	7,2	1022,52	0,56	9,12	17,42	9,84	0,0	0,00	0,0
2018-05-06 21:00	313	31	59	0,0	17,83	8,12	7,2	1022,52	-0,13	8,12	17,42	8,89	5,4	0,00	0,0
2018-05-06 21:30	315	31	70	0,0	17,83	5,82	8,4	1022,52	0,17	5,82	17,42	7,26	2,0	1,20	1,2
2018-05-06 22:00	315	31	74	0,0	17,83	5,02	8,4	1022,52	0,20	5,02	17,42	6,73	0,0	1,20	1,2
2018-05-06 22:30	315	31	77	0,0	17,83	4,32	8,4	1022,52	0,09	4,32	17,42	6,23	0,0	0,00	1,2
2018-05-06 23:00	314	31	80	0,0	17,83	4,12	8,4	1022,52	0,45	4,12	17,42	6,25	0,0	0,00	1,2
2018-05-06 23:30	316	31	80	0,0	17,83	4,12	8,4	1021,52	0,45	4,12	17,42	6,25	0,0	0,00	1,2
2018-05-07 00:00	333	31	83	0,0	17,83	4,42	8,4	1021,52	1,27	4,42	17,42	6,77	0,0	0,00	0,0
2018-05-07 00:30	3	31	80	0,0	17,83	4,92	8,4	1021,52	1,23	4,92	17,42	7,05	0,0	0,00	0,0
2018-05-07 01:00	43	31	78	0,0	17,83	5,42	8,4	1020,52	1,34	5,42	17,42	7,41	0,0	0,00	0,0
2018-05-07 01:30	83	31	74	0,0	17,73	5,82	8,4	1020,52	0,97	5,82	17,32	7,53	0,0	0,00	0,0
2018-05-07 02:00	85	31	71	0,0	17,73	5,82	8,4	1019,52	0,37	5,82	17,32	7,33	0,0	0,00	0,0
2018-05-07 02:30	77	31	75	0,0	17,73	5,22	8,4	1019,52	0,58	5,22	17,32	7,00	0,0	0,00	0,0
2018-05-07 03:00	98	31	75	0,0	17,73	5,32	8,4	1018,52	0,68	5,32	17,32	7,10	0,0	0,00	0,0
2018-05-07 03:30	102	31	76	0,0	17,73	5,12	8,4	1018,52	0,68	5,12	17,32	6,97	2,2	0,00	0,0
2018-05-07 04:00	106	31	78	0,0	17,73	4,72	8,4	1017,52	0,67	4,72	17,32	6,71	1,6	0,00	0,0
2018-05-07 04:30	95	31	82	1,2	17,73	4,52	8,4	1017,52	1,19	4,52	17,32	6,80	2,8	0,00	0,0
2018-05-07 05:00	118	31	84	1,8	17,73	4,82	8,4	1016,51	1,84	4,82	17,32	7,24	4,3	0,00	0,0
2018-05-07 05:30	99	31	86	0,0	17,73	5,12	8,4	1015,51	2,47	5,12	17,32	7,70	2,4	0,00	0,0
2018-05-07 06:00	105	31	91	0,0	17,73	5,12	8,4	1015,51	3,30	5,12	17,32	8,09	3,9	0,00	0,0
2018-05-07 06:30	104	31	96	0,0	17,83	5,12	8,4	1015,51	4,08	5,12	17,42	8,50	3,3	0,00	0,0
2018-05-07 07:00	93	31	99	0,0	18,13	5,32	8,4	1014,51	4,73	5,32	17,72	8,96	2,6	0,00	0,0
2018-05-07 07:30	106	31	100	1,6	18,43	5,82	8,4	1013,51	5,38	5,82	18,02	9,55	3,3	0,00	0,0
2018-05-07 08:00	154	31	100	2,2	18,53	6,52	8,4	1013,51	6,08	6,52	18,12	10,25	4,1	0,00	0,0
2018-05-07 08:30	168	31	100	0,0	18,63	7,02	8,4	1014,51	6,58	7,02	18,22	10,75	3,3	0,00	0,0
2018-05-07 09:00	138	31	100	3,3	18,63	8,32	8,4	1014,51	7,87	5,13	18,22	12,05	3,5	0,00	0,0
2018-05-07 09:30	204	31	98	0,0	18,63	8,92	8,4	1014,51	8,17	8,92	18,22	12,48	3,3	0,00	0,0
2018-05-07 10:00	251	31	91	1,4	18,63	9,82	8,4	1015,51	7,93	9,82	18,22	12,80	2,2	0,00	0,0
2018-05-07 10:30	317	31	73	2,2	18,53	10,42	8,4	1015,51	5,19	10,42	18,12	12,06	5,0	0,00	0,0
2018-05-07 11:00	336	31	73	5,0	18,43	10,52	8,4	1016,51	5,28	4,71	18,02	12,16	6,4	0,00	0,0
2018-05-07 11:30	269	31	73	2,8	18,33	10,32	8,4	1017,52	5,09	8,24	17,92	11,96	7,3	0,00	0,0
2018-05-07 12:00	266	32	70	5,8	18,23	10,42	8,4	1017,52	4,56	4,13	17,85	11,87	8,1	0,00	0,0
2018-05-07 12:30	322	32	71	3,1	18,13	10,02	8,4	1018,52	4,39	7,91	17,75	11,53	8,5	0,00	0,0
2018-05-07 13:00	351	31	60	4,1	18,13	9,32	8,4	1018,52	1,24	4,50	17,72	10,15	8,9	0,00	0,0
2018-05-07 13:30	291	31	56	5,2	18,03	9,72	8,4	1019,52	0,60	3,70	17,62	10,33	7,9	0,00	0,0
2018-05-07 14:00	310	31	55	3,0	17,93	10,12	8,4	1020,52	0,71	8,02	17,52	10,67	8,7	0,00	0,0
2018-05-07 14:30	293	31	53	5,8	17,93	10,22	8,4	1020,52	0,26	3,87	17,52	10,67	7,3	0,00	0,0
2018-05-07 15:00	297	31	51	1,6	18,03	9,82	8,4	1021,52	-0,67	9,82	17,62	10,17	7,9	0,00	0,0
2018-05-07 15:30	264	31	51	4,9	18,13	9,92	8,4	1021,52	-0,58	4,41	17,72	10,27	6,9	0,00	0,0
2018-05-07 16:00	285	31	51	4,5	18,23	9,72	8,4	1021,52	-0,76	4,17	17,82	10,07	6,0	0,00	0,0
2018-05-07 16:30	302	31	52	2,2	18,13	9,72	8,4	1022,52	-0,48	9,72	17,72	10,12	6,0	0,00	0,0

Datum	Vindrikt	Fukt inne	Fukt ute	Vindhast	Temp in	Temp ute	Nb. Mån	Tryck	Daggp	Kyleffekt	Vix inne	Vix ute	Vindby	Korr lufttryck	Nederb./dygn
	°	Rh%	Rh%	m/s	°C	°C	mm	Mbar	°C	°C	°C	°C	m/s		mm
2018-05-07 17:00	282	31	51	1,8	18,13	9,72	9,6	1022,52	-0,76	9,72	17,72	10,07	6,0	1,20	1,2
2018-05-07 17:30	287	31	50	0,0	18,23	9,82	9,6	1022,52	-0,96	9,82	17,82	10,11	6,0	1,20	1,2
2018-05-07 18:00	268	31	51	2,2	18,23	9,72	9,6	1022,52	-0,76	9,72	17,82	10,07	4,5	0,00	1,2
2018-05-07 18:30	255	31	50	1,2	18,23	9,72	9,6	1022,52	-1,05	9,72	17,82	10,01	4,1	0,00	1,2
2018-05-07 19:00	328	31	49	2,6	18,23	9,62	9,6	1022,52	-1,44	8,34	17,82	9,86	3,3	0,00	1,2
2018-05-07 19:30	282	31	48	0,0	18,23	9,42	9,6	1023,52	-1,92	9,42	17,82	9,62	4,3	0,00	1,2
2018-05-07 20:00	293	31	50	0,0	18,13	9,32	9,6	1023,52	-1,42	9,32	17,72	9,61	3,7	0,00	1,2
2018-05-07 20:30	269	31	49	1,2	18,13	9,02	9,6	1023,52	-1,98	9,02	17,72	9,26	3,0	0,00	1,2
2018-05-07 21:00	356	31	52	0,0	18,03	7,32	9,6	1023,52	-2,69	7,32	17,62	7,71	3,7	0,00	1,2
2018-05-07 21:30	2	31	58	1,4	18,03	5,42	9,6	1023,52	-2,90	5,42	17,62	6,14	1,8	0,00	1,2
2018-05-07 22:00	356	31	61	2,4	18,03	4,22	9,6	1023,52	-3,31	2,64	17,62	5,11	3,0	0,00	1,2
2018-05-07 22:30	351	31	65	0,0	18,03	3,72	9,6	1023,52	-2,89	3,72	17,62	4,84	3,3	0,00	1,2
2018-05-07 23:00	351	31	69	0,0	17,93	3,12	9,6	1022,52	-2,62	3,12	17,52	4,50	2,2	0,00	1,2
2018-05-07 23:30	80	31	68	0,0	17,93	3,12	9,6	1022,52	-2,82	3,12	17,52	4,43	1,6	0,00	1,2
2018-05-08 00:00	40	31	72	0,0	17,93	2,42	9,6	1022,52	-2,69	2,42	17,52	3,99	1,2	0,00	0,0
2018-05-08 00:30	45	31	75	0,0	17,93	1,62	9,6	1023,52	-2,89	1,62	17,52	3,39	0,0	0,00	0,0
2018-05-08 01:00	50	31	77	0,0	17,93	2,32	9,6	1022,52	-1,84	2,32	17,52	4,23	0,0	0,00	0,0
2018-05-08 01:30	51	31	75	0,0	17,83	1,42	9,6	1022,52	-3,08	1,42	17,42	3,19	0,0	0,00	0,0
2018-05-08 02:00	51	31	78	0,0	17,83	1,72	9,6	1022,52	-2,24	1,72	17,42	3,70	0,0	0,00	0,0
2018-05-08 02:30	51	31	79	0,0	17,73	1,62	9,6	1022,52	-2,16	1,62	17,32	3,67	0,0	0,00	0,0
2018-05-08 03:00	68	31	80	0,0	17,73	1,92	9,6	1023,52	-1,69	1,92	17,32	4,05	0,0	0,00	0,0
2018-05-08 03:30	76	31	79	0,0	17,73	2,22	9,6	1022,52	-1,57	2,22	17,32	4,27	0,0	0,00	0,0
2018-05-08 04:00	97	31	78	0,0	17,73	2,32	9,6	1022,52	-1,66	2,32	17,32	4,30	0,0	0,00	0,0
2018-05-08 04:30	91	31	79	0,0	17,73	2,12	9,6	1022,52	-1,67	2,12	17,32	4,17	0,0	0,00	0,0
2018-05-08 05:00	92	31	78	0,0	17,63	2,32	9,6	1022,52	-1,66	2,32	17,22	4,30	0,0	0,00	0,0
2018-05-08 05:30	106	31	80	0,0	17,63	2,32	9,6	1022,52	-1,30	2,32	17,22	4,45	1,4	0,00	0,0
2018-05-08 06:00	99	31	80	0,0	17,63	2,52	9,6	1022,52	-1,11	2,52	17,22	4,65	1,8	0,00	0,0
2018-05-08 06:30	87	31	78	0,0	17,73	2,82	9,6	1021,52	-1,17	2,82	17,32	4,80	1,6	0,00	0,0
2018-05-08 07:00	98	31	77	1,2	18,23	3,12	9,6	1021,52	-1,07	3,12	17,82	5,03	2,0	0,00	0,0
2018-05-08 07:30	96	31	77	1,2	18,63	3,52	9,6	1021,52	-0,68	3,52	18,22	5,43	2,2	0,00	0,0
2018-05-08 08:00	113	31	75	2,8	18,73	4,12	9,6	1021,52	-0,48	1,46	18,32	5,90	4,1	0,00	0,0
2018-05-08 08:30	98	31	67	1,4	18,73	5,82	9,6	1020,52	-0,47	5,82	18,32	7,07	5,2	0,00	0,0
2018-05-08 09:00	121	31	59	5,4	18,73	7,32	9,6	1020,52	-0,88	0,16	18,32	8,09	5,4	0,00	0,0
2018-05-08 09:30	101	31	57	1,4	18,73	8,22	9,6	1020,52	-0,54	8,22	18,32	8,88	5,8	0,00	0,0
2018-05-08 10:00	108	31	53	4,9	18,73	8,72	9,6	1020,52	-1,13	2,93	18,32	9,17	7,1	0,00	0,0
2018-05-08 10:30	145	31	51	3,9	18,63	9,92	9,6	1020,52	-0,58	6,08	18,22	10,27	6,6	0,00	0,0
2018-05-08 11:00	164	31	49	4,1	18,53	10,52	9,6	1020,52	-0,61	5,95	18,12	10,77	6,8	0,00	0,0
2018-05-08 11:30	134	31	48	3,9	18,43	11,72	9,6	1019,52	0,18	8,18	18,02	11,92	7,1	0,00	0,0
2018-05-08 12:00	153	31	47	3,3	18,43	12,92	9,6	1019,52	0,96	10,33	18,02	13,07	6,8	0,00	0,0
2018-05-08 12:30	92	31	47	2,4	18,33	13,23	9,6	1019,52	1,24	12,14	17,92	13,37	6,6	0,00	0,0
2018-05-08 13:00	101	31	45	3,0	18,33	13,93	9,6	1018,52	1,22	12,17	17,92	13,98	7,1	0,00	0,0
2018-05-08 13:30	164	31	46	3,7	18,23	14,73	9,6	1018,52	2,28	11,69	17,82	14,82	7,9	0,00	0,0
2018-05-08 14:00	137	31	44	4,3	18,23	15,33	9,6	1018,52	2,15	11,73	17,82	15,33	6,6	0,00	0,0
2018-05-08 14:30	170	31	43	3,7	18,23	15,93	9,6	1017,52	2,34	13,09	17,82	15,89	6,4	0,00	0,0
2018-05-08 15:00	110	31	43	3,9	18,23	16,23	9,6	1017,52	2,61	13,44	17,82	16,19	6,6	0,00	0,0
2018-05-08 15:30	109	31	42	2,6	18,33	16,63	9,6	1017,52	2,61	15,73	17,92	16,54	6,2	0,00	0,0

Datum	Vindrikt	Fukt inne	Fukt ute	Vindhast	Temp in	Temp ute	Nb. Mån	Tryck	Daggp	Kyleffekt	Vix inne	Vix ute	Vindby	Korr lufttryck	Nederb./dygn
	°	Rh%	Rh%	m/s	°C	°C	mm	Mbar	°C	°C	°C	°C	m/s		mm
2018-05-08 16:00	109	31	41	2,4	18,43	17,33	9,6	1017,52	2,87	16,47	18,02	17,20	6,6	0,00	0,0
2018-05-08 16:30	135	31	41	2,6	18,33	17,53	9,6	1016,51	3,05	16,68	17,92	17,40	6,9	0,00	0,0
2018-05-08 17:00	88	31	41	4,5	18,43	17,63	9,6	1016,51	3,14	13,96	18,02	17,50	6,6	0,00	0,0
2018-05-08 17:30	109	31	41	2,4	18,43	17,33	9,6	1016,51	2,87	16,47	18,02	17,20	8,1	0,00	0,0
2018-05-08 18:00	110	31	40	5,4	18,43	17,73	9,6	1015,51	2,85	13,47	18,02	17,56	6,6	0,00	0,0
2018-05-08 18:30	131	31	41	3,7	18,43	17,33	9,6	1015,51	2,87	14,72	18,02	17,20	5,4	0,00	0,0
2018-05-08 19:00	94	32	43	1,8	18,43	16,63	9,6	1015,51	2,97	16,63	18,05	16,59	5,8	0,00	0,0
2018-05-08 19:30	104	32	45	2,6	18,43	15,93	9,6	1015,51	3,03	14,99	18,05	15,98	6,0	0,00	0,0
2018-05-08 20:00	117	32	46	4,3	18,43	15,33	9,6	1015,51	2,82	11,73	18,05	15,42	5,6	0,00	0,0
2018-05-08 20:30	91	32	49	1,8	18,33	14,43	9,6	1015,51	2,95	14,43	17,95	14,67	6,8	0,00	0,0
2018-05-08 21:00	101	32	50	1,2	18,33	13,63	9,6	1015,51	2,52	13,63	17,95	13,92	5,2	0,00	0,0
2018-05-08 21:30	116	32	53	1,6	18,33	12,32	9,6	1015,51	2,20	12,32	17,95	12,77	3,7	0,00	0,0
2018-05-08 22:00	94	32	54	1,8	18,23	11,52	9,6	1015,51	1,74	11,52	17,85	12,02	3,3	0,00	0,0
2018-05-08 22:30	103	32	57	3,0	18,23	10,72	11,4	1015,51	1,79	8,67	17,85	11,38	4,7	1,80	1,8
2018-05-08 23:00	100	32	58	1,4	18,23	10,42	11,4	1015,51	1,77	10,42	17,85	11,14	6,4	1,80	1,8
2018-05-08 23:30	97	32	60	0,0	18,23	9,72	11,4	1015,51	1,61	9,72	17,85	10,55	4,1	0,00	1,8
2018-05-09 00:00	107	32	67	1,6	18,13	9,22	11,4	1015,51	2,77	9,22	17,75	10,47	4,3	0,00	0,0
2018-05-09 00:30	96	32	66	0,0	18,13	8,72	11,4	1015,51	2,07	8,72	17,75	9,91	3,7	0,00	0,0
2018-05-09 01:00	97	32	71	0,0	18,13	8,32	11,4	1015,51	2,76	8,32	17,75	9,83	2,4	0,00	0,0
2018-05-09 01:30	107	32	78	2,6	18,13	7,72	11,4	1014,51	3,57	6,34	17,75	9,71	2,8	0,00	0,0
2018-05-09 02:00	97	32	77	0,0	18,13	7,72	11,4	1014,51	3,38	7,72	17,75	9,64	3,0	0,00	0,0
2018-05-09 02:30	95	32	81	1,6	18,13	7,52	11,4	1014,51	3,93	7,52	17,75	9,72	4,1	0,00	0,0
2018-05-09 03:00	98	32	85	0,0	18,03	7,52	11,4	1014,51	4,65	7,52	17,65	10,02	3,9	0,00	0,0
2018-05-09 03:30	90	32	85	0,0	18,03	6,82	11,4	1014,51	3,96	6,82	17,65	9,32	1,6	0,00	0,0
2018-05-09 04:00	94	32	89	0,0	18,03	6,52	11,4	1014,51	4,35	6,52	17,65	9,33	2,2	0,00	0,0
2018-05-09 04:30	105	32	90	0,0	18,03	7,12	11,4	1014,51	5,10	7,12	17,65	10,01	4,5	0,00	0,0
2018-05-09 05:00	100	32	85	0,0	18,03	7,52	11,4	1014,51	4,65	7,52	17,65	10,02	2,0	0,00	0,0
2018-05-09 05:30	90	32	85	0,0	18,03	8,12	11,4	1014,51	5,23	8,12	17,65	10,62	1,4	0,00	0,0
2018-05-09 06:00	107	32	80	0,0	18,03	9,02	11,4	1014,51	5,21	9,02	17,65	11,15	2,6	0,00	0,0
2018-05-09 06:30	106	32	81	0,0	18,13	9,02	11,4	1014,51	5,39	9,02	17,75	11,23	3,1	0,00	0,0
2018-05-09 07:00	133	32	72	6,0	18,33	10,92	11,4	1014,51	5,46	4,32	17,95	12,50	7,1	0,00	0,0
2018-05-09 07:30	138	32	68	3,9	18,53	11,82	11,4	1014,51	5,46	8,30	18,15	13,14	7,5	0,00	0,0
2018-05-09 08:00	160	32	62	2,0	18,53	13,23	11,4	1015,51	5,39	13,23	18,15	14,17	7,1	0,00	0,0
2018-05-09 08:30	153	32	56	3,1	18,63	14,23	11,4	1015,51	4,78	12,50	18,26	14,83	5,8	0,00	0,0
2018-05-09 09:00	113	32	54	4,5	18,53	15,03	11,4	1015,51	4,97	10,73	18,15	15,53	6,4	0,00	0,0
2018-05-09 09:30	118	32	50	4,3	18,53	15,93	11,4	1015,51	4,63	12,45	18,15	16,22	6,9	0,00	0,0
2018-05-09 10:00	186	32	48	1,6	18,43	16,73	11,4	1015,51	4,74	16,73	18,05	16,92	6,6	0,00	0,0
2018-05-09 10:30	187	32	45	3,1	18,43	17,83	11,4	1015,51	4,74	16,43	18,05	17,88	7,3	0,00	0,0
2018-05-09 11:00	178	32	41	3,5	18,43	18,73	11,4	1015,51	4,12	16,88	18,05	18,60	8,3	0,00	0,0
2018-05-09 11:30	199	32	38	4,1	18,43	19,13	11,4	1015,51	3,31	16,30	18,05	18,88	7,1	0,00	0,0
2018-05-09 12:00	284	32	38	2,8	18,33	19,23	11,4	1015,51	3,40	17,96	17,95	18,98	7,1	0,00	0,0
2018-05-09 12:30	186	33	37	2,4	18,43	20,13	11,4	1015,51	3,78	19,42	18,09	19,84	7,5	0,00	0,0
2018-05-09 13:00	115	33	36	4,5	18,43	20,83	11,4	1015,51	3,97	17,92	18,09	20,50	6,9	0,00	0,0
2018-05-09 13:30	152	33	35	4,1	18,43	20,93	11,4	1015,51	3,62	18,47	18,09	20,56	7,9	0,00	0,0
2018-05-09 14:00	199	33	34	1,2	18,43	21,63	11,4	1014,51	3,78	21,63	18,09	21,22	9,4	0,00	0,0
2018-05-09 14:30	157	33	32	6,9	18,53	21,73	11,4	1014,51	2,92	17,89	18,19	21,24	10,0	0,00	0,0

Datum	Vindrikt °	Fukt inne Rh%	Fukt ute Rh%	Vindhast m/s	Temp in °C	Temp ute °C	Nb. Mån mm	Tryck Mbar	Daggp °C	Kyleffekt °C	Vix inne °C	Vix ute °C	Vindby m/s	Korr lufttryck	Nederb./dygn mm
2018-05-09 15:00	143	32	32	5,2	18,63	22,13	11,4	1014,51	3,27	19,31	18,26	21,64	8,5	0,00	0,0
2018-05-09 15:30	168	32	31	4,3	18,73	22,63	11,4	1013,51	3,20	20,52	18,36	22,11	9,4	0,00	0,0
2018-05-09 16:00	175	32	29	2,8	18,83	22,83	11,4	1013,51	2,33	21,90	18,46	22,24	9,6	0,00	0,0
2018-05-09 16:30	135	32	30	4,5	18,83	22,93	11,4	1013,51	2,94	20,52	18,46	22,37	8,7	0,00	0,0
2018-05-09 17:00	114	32	30	7,1	18,93	22,83	11,4	1013,51	2,86	19,36	18,56	22,27	10,2	0,00	0,0
2018-05-09 17:30	138	32	33	6,4	19,03	22,93	11,4	1013,51	4,44	19,71	18,66	22,48	8,7	0,00	0,0
2018-05-09 18:00	166	32	32	4,7	19,03	22,83	11,4	1013,51	3,87	20,40	18,66	22,35	9,0	0,00	0,0
2018-05-09 18:30	120	32	32	3,9	19,13	22,73	11,4	1013,51	3,78	21,02	18,76	22,25	9,4	0,00	0,0
2018-05-09 19:00	142	32	33	6,8	19,13	22,63	11,4	1013,51	4,18	19,10	18,76	22,18	9,4	0,00	0,0
2018-05-09 19:30	159	32	33	3,1	19,13	22,53	11,4	1013,51	4,09	21,57	18,76	22,08	7,9	0,00	0,0
2018-05-09 20:00	115	32	34	5,0	19,03	22,13	11,4	1014,51	4,21	19,31	18,66	21,72	7,7	0,00	0,0
2018-05-09 20:30	149	32	35	3,5	19,03	21,13	11,4	1013,51	3,79	19,60	18,66	20,76	5,6	0,00	0,0
2018-05-09 21:00	133	32	36	3,5	19,03	19,63	11,4	1013,51	2,92	17,90	18,66	19,30	5,4	0,00	0,0
2018-05-09 21:30	108	32	39	2,2	18,93	18,53	11,4	1014,51	3,18	18,53	18,56	18,32	5,6	0,00	0,0
2018-05-09 22:00	131	32	40	3,7	18,93	18,03	11,4	1014,51	3,12	15,54	18,56	17,86	6,8	0,00	0,0
2018-05-09 22:30	98	32	41	1,4	18,93	17,13	11,4	1014,51	2,70	17,13	18,56	17,00	5,6	0,00	0,0
2018-05-09 23:00	104	32	44	1,4	18,93	16,13	11,4	1014,51	2,87	16,13	18,56	16,13	3,5	0,00	0,0
2018-05-09 23:30	63	32	48	0,0	18,83	15,53	11,4	1014,51	3,64	15,53	18,46	15,72	1,4	0,00	0,0
2018-05-10 00:00	106	32	54	0,0	18,83	14,43	11,4	1014,51	4,42	14,43	18,46	14,92	2,8	0,00	0,0
2018-05-10 00:30	110	32	58	3,7	18,83	13,93	11,4	1015,51	5,03	10,75	18,46	14,64	4,5	0,00	0,0
2018-05-10 01:00	88	32	61	1,8	18,83	13,43	11,4	1015,51	5,33	13,43	18,46	14,31	4,3	0,00	0,0
2018-05-10 01:30	98	32	66	1,4	18,83	12,42	11,4	1015,51	5,58	12,42	18,46	13,61	4,3	0,00	0,0
2018-05-10 02:00	104	32	66	0,0	18,83	12,12	11,4	1015,51	5,29	12,12	18,46	13,31	4,1	0,00	0,0
2018-05-10 02:30	107	32	69	2,2	18,83	11,32	11,4	1015,51	5,20	11,32	18,46	12,70	4,3	0,00	0,0
2018-05-10 03:00	100	32	69	1,8	18,83	10,92	11,4	1015,51	4,82	10,92	18,46	12,30	4,1	0,00	0,0
2018-05-10 03:30	103	32	70	2,0	18,83	10,72	11,4	1015,51	4,85	10,72	18,46	12,17	4,3	0,00	0,0
2018-05-10 04:00	101	32	69	2,6	18,73	10,52	11,4	1015,51	4,44	9,29	18,36	11,90	3,9	0,00	0,0
2018-05-10 04:30	135	32	70	2,8	18,73	10,42	11,4	1015,51	4,56	8,35	18,36	11,87	4,3	0,00	0,0
2018-05-10 05:00	107	32	68	2,6	18,73	10,92	11,4	1015,51	4,60	9,71	18,36	12,24	6,0	0,00	0,0
2018-05-10 05:30	148	32	66	3,9	18,73	11,12	11,4	1015,51	4,35	7,48	18,36	12,31	6,0	0,00	0,0
2018-05-10 06:00	72	32	63	0,0	18,73	11,72	11,4	1016,51	4,22	11,72	18,36	12,73	4,1	0,00	0,0
2018-05-10 06:30	87	32	60	0,0	18,73	12,52	11,4	1016,51	4,24	12,52	18,36	13,35	2,4	0,00	0,0
2018-05-10 07:00	116	32	59	2,6	18,73	13,33	11,4	1016,51	4,73	12,25	18,36	14,10	2,8	0,00	0,0
2018-05-10 07:30	94	32	56	0,0	18,73	13,83	11,4	1016,51	4,41	13,83	18,36	14,43	4,1	0,00	0,0
2018-05-10 08:00	84	33	55	1,4	18,63	14,33	11,4	1016,51	4,60	14,33	18,29	14,88	4,7	0,00	0,0
2018-05-10 08:30	126	33	54	3,3	18,63	14,73	11,4	1016,51	4,69	12,37	18,29	15,22	5,2	0,00	0,0
2018-05-10 09:00	136	33	52	3,7	18,63	15,23	11,4	1016,51	4,58	12,27	18,29	15,62	5,2	0,00	0,0
2018-05-10 09:30	91	33	49	4,1	18,63	16,03	11,4	1016,51	4,41	12,57	18,29	16,27	5,4	0,00	0,0
2018-05-10 10:00	122	33	45	3,7	18,63	16,83	11,4	1016,51	3,84	14,14	18,29	16,88	5,4	0,00	0,0
2018-05-10 10:30	103	33	39	3,0	18,63	17,13	11,4	1016,51	1,94	15,67	18,29	16,92	6,8	0,00	0,0
2018-05-10 11:00	109	33	34	2,4	18,63	17,83	11,4	1016,51	0,47	17,00	18,29	17,42	6,9	0,00	0,0
2018-05-10 11:30	111	33	30	3,1	18,63	18,33	11,4	1016,51	-1,00	16,98	18,29	17,77	6,8	0,00	0,0
2018-05-10 12:00	107	33	31	4,7	18,73	18,83	11,4	1016,51	-0,07	15,44	18,39	18,31	7,1	0,00	0,0
2018-05-10 12:30	106	33	27	4,3	18,73	18,83	11,4	1015,51	-2,17	15,94	18,39	18,17	9,2	0,00	0,0
2018-05-10 13:00	126	32	29	6,8	18,63	19,33	11,4	1015,51	-0,66	14,67	18,26	18,74	9,4	0,00	0,0
2018-05-10 13:30	113	32	32	1,4	18,73	19,63	11,4	1015,51	1,11	19,63	18,36	19,14	8,1	0,00	0,0

Datum	Vindrikt °	Fukt inne Rh%	Fukt ute Rh%	Vindhast m/s	Temp in °C	Temp ute °C	Nb. Mån mm	Tryck Mbar	Daggp °C	Kyleffekt °C	Vix inne °C	Vix ute °C	Vindby m/s	Korr lufttryck	Nederb./dygn mm
2018-05-10 14:00	141	32	30	3,7	18,73	19,83	11,4	1015,51	0,29	17,64	18,36	19,27	7,9	0,00	0,0
2018-05-10 14:30	134	32	29	5,8	18,73	20,03	11,4	1015,51	-0,06	16,41	18,36	19,44	9,8	0,00	0,0
2018-05-10 15:00	106	32	26	5,8	18,83	20,23	11,4	1015,51	-1,57	16,67	18,46	19,54	9,2	0,00	0,0
2018-05-10 15:30	131	32	25	4,7	18,93	20,53	11,4	1015,51	-1,92	17,55	18,56	19,81	9,0	0,00	0,0
2018-05-10 16:00	128	32	26	4,7	19,03	20,33	11,4	1015,51	-1,49	17,30	18,66	19,64	8,3	0,00	0,0
2018-05-10 16:30	127	32	26	3,5	19,03	20,33	11,4	1014,51	-1,49	18,69	18,66	19,64	8,5	0,00	0,0
2018-05-10 17:00	111	32	26	2,8	19,03	20,03	11,4	1015,51	-1,74	18,84	18,66	19,34	8,9	0,00	0,0
2018-05-10 17:30	149	32	26	6,2	19,13	19,73	11,4	1014,51	-1,99	15,76	18,76	19,04	8,5	0,00	0,0
2018-05-10 18:00	146	32	28	4,7	19,13	19,63	11,4	1014,51	-0,94	16,43	18,76	19,00	8,3	0,00	0,0
2018-05-10 18:30	131	32	30	6,6	19,13	19,13	11,4	1014,51	-0,31	14,70	18,76	18,57	8,3	0,00	0,0
2018-05-10 19:00	139	32	31	7,1	19,13	18,63	11,4	1014,51	-0,24	13,73	18,76	18,11	8,1	0,00	0,0
2018-05-10 19:30	113	32	34	6,4	19,13	18,13	11,4	1015,51	0,73	13,38	18,76	17,72	7,9	0,00	0,0
2018-05-10 20:00	103	32	37	3,5	19,03	17,33	11,4	1014,51	1,31	15,30	18,66	17,03	7,5	0,00	0,0
2018-05-10 20:30	98	32	39	1,4	19,03	16,23	11,4	1015,51	1,14	16,23	18,66	16,01	7,1	0,00	0,0
2018-05-10 21:00	99	32	41	1,2	19,03	15,13	11,4	1015,51	0,91	15,13	18,66	15,00	7,1	0,00	0,0
2018-05-10 21:30	97	32	44	1,2	19,03	14,13	11,4	1015,51	1,07	14,13	18,66	14,13	3,9	0,00	0,0
2018-05-10 22:00	95	32	47	0,0	18,93	13,33	11,4	1015,51	1,33	13,33	18,56	13,47	2,8	0,00	0,0
2018-05-10 22:30	89	32	50	2,2	18,93	12,32	11,4	1016,51	1,33	12,32	18,56	12,62	4,1	0,00	0,0
2018-05-10 23:00	100	32	50	0,0	18,93	11,62	11,4	1016,51	0,69	11,62	18,56	11,92	3,7	0,00	0,0
2018-05-10 23:30	90	32	51	0,0	18,93	11,22	11,4	1016,51	0,62	11,22	18,56	11,57	2,6	0,00	0,0
2018-05-11 00:00	97	32	53	0,0	18,93	10,62	11,4	1016,51	0,63	10,62	18,56	11,07	1,6	0,00	0,0
2018-05-11 00:30	91	32	56	0,0	18,83	10,12	11,4	1016,51	0,97	10,12	18,46	10,73	1,4	0,00	0,0
2018-05-11 01:00	96	32	60	0,0	18,83	9,42	11,4	1016,51	1,33	9,42	18,46	10,25	2,2	0,00	0,0
2018-05-11 01:30	105	32	61	0,0	18,83	9,32	11,4	1016,51	1,48	9,32	18,46	10,21	2,0	0,00	0,0
2018-05-11 02:00	88	32	62	0,0	18,83	9,12	11,4	1016,51	1,53	9,12	18,46	10,07	0,0	0,00	0,0
2018-05-11 02:30	101	32	66	0,0	18,83	8,62	11,4	1016,51	1,98	8,62	18,46	9,81	1,2	0,00	0,0
2018-05-11 03:00	114	32	70	0,0	18,73	8,32	11,4	1017,52	2,55	8,32	18,36	9,76	2,0	0,00	0,0
2018-05-11 03:30	84	32	73	0,0	18,73	8,12	11,4	1017,52	2,98	8,12	18,36	9,76	2,4	0,00	0,0
2018-05-11 04:00	98	32	75	0,0	18,73	8,12	11,4	1017,52	3,38	8,12	18,36	9,90	2,6	0,00	0,0
2018-05-11 04:30	85	32	75	0,0	18,73	8,32	11,4	1017,52	3,57	8,32	18,36	10,10	1,2	0,00	0,0
2018-05-11 05:00	93	32	76	0,0	18,73	8,22	11,4	1017,52	3,67	8,22	18,36	10,07	0,0	0,00	0,0
2018-05-11 05:30	86	32	75	0,0	18,63	8,92	11,4	1017,52	4,15	8,92	18,26	10,70	1,2	0,00	0,0
2018-05-11 06:00	94	33	72	0,0	18,63	10,12	11,4	1017,52	4,69	10,12	18,29	11,70	1,6	0,00	0,0
2018-05-11 06:30	105	33	68	1,6	18,63	11,32	11,4	1017,52	4,98	11,32	18,29	12,64	3,5	0,00	0,0
2018-05-11 07:00	119	33	72	0,0	18,63	10,62	11,4	1017,52	5,17	10,62	18,29	12,20	3,0	0,00	0,0
2018-05-11 07:30	91	33	75	0,0	18,63	10,62	11,4	1017,52	5,79	10,62	18,29	12,40	1,4	0,00	0,0
2018-05-11 08:00	102	33	70	0,0	18,63	12,32	11,4	1018,52	6,37	12,32	18,29	13,77	3,1	0,00	0,0
2018-05-11 08:30	194	33	62	0,0	18,63	13,43	11,4	1018,52	5,58	13,43	18,29	14,37	3,3	0,00	0,0
2018-05-11 09:00	195	33	65	0,0	18,63	13,02	11,4	1019,52	5,92	13,02	18,29	14,15	2,0	0,00	0,0
2018-05-11 09:30	310	33	68	0,0	18,63	12,52	11,4	1019,52	6,13	12,52	18,29	13,84	2,2	0,00	0,0
2018-05-11 10:00	351	33	70	0,0	18,63	12,62	11,4	1019,52	6,66	12,62	18,29	14,07	1,8	0,00	0,0
2018-05-11 10:30	337	33	69	1,4	18,63	11,72	11,4	1019,52	5,58	11,72	18,29	13,10	2,6	0,00	0,0
2018-05-11 11:00	351	33	72	0,0	18,53	11,62	11,4	1019,52	6,13	11,62	18,19	13,20	3,0	0,00	0,0
2018-05-11 11:30	351	33	81	0,0	18,53	10,92	11,4	1019,52	7,24	10,92	18,19	13,13	2,0	0,00	0,0
2018-05-11 12:00	343	33	88	0,0	18,53	10,72	11,4	1019,52	8,31	10,72	18,19	13,46	2,0	0,00	0,0
2018-05-11 12:30	302	33	91	0,0	18,53	10,22	11,4	1019,52	8,32	10,22	18,19	13,20	2,2	0,00	0,0

Datum	Vindrikt	Fukt inne	Fukt ute	Vindhast	Temp in	Temp ute	Nb. Mån	Tryck	Daggp	Kyleffekt	Vix inne	Vix ute	Vindby	Korr lufttryck	Nederb./dygn
	°	Rh%	Rh%	m/s	°C	°C	mm	Mbar	°C	°C	°C	°C	m/s		mm
2018-05-11 13:00	351	33	97	2,0	18,53	9,02	11,4	1019,52	8,11	9,02	18,19	12,49	3,5	0,00	0,0
2018-05-11 13:30	233	33	98	0,0	18,53	9,22	11,4	1020,52	8,46	9,22	18,19	12,78	2,8	0,00	0,0
2018-05-11 14:00	318	33	97	0,0	18,43	9,02	11,4	1020,52	8,11	9,02	18,09	12,49	2,6	0,00	0,0
2018-05-11 14:30	321	33	97	0,0	18,43	9,02	11,4	1020,52	8,11	9,02	18,09	12,49	2,8	0,00	0,0
2018-05-11 15:00	311	33	99	1,2	18,43	8,72	11,4	1020,52	8,12	8,72	18,09	12,36	6,8	0,00	0,0
2018-05-11 15:30	277	33	100	0,0	18,43	8,72	11,4	1020,52	8,27	8,72	18,09	12,45	3,5	0,00	0,0
2018-05-11 16:00	274	33	99	1,2	18,43	8,62	11,4	1021,52	8,02	8,62	18,09	12,26	2,2	0,00	0,0
2018-05-11 16:30	351	33	100	0,0	18,33	8,42	11,4	1021,52	7,97	8,42	17,99	12,15	3,5	0,00	0,0
2018-05-11 17:00	338	33	100	0,0	18,33	8,72	11,4	1021,52	8,27	8,72	17,99	12,45	2,2	0,00	0,0
2018-05-11 17:30	320	33	100	0,0	18,33	8,82	11,4	1021,52	8,37	8,82	17,99	12,55	2,0	0,00	0,0
2018-05-11 18:00	341	33	100	1,8	18,33	8,52	11,4	1021,52	8,07	8,52	17,99	12,25	3,0	0,00	0,0
2018-05-11 18:30	347	33	100	0,0	18,33	8,32	12,6	1021,52	7,87	8,32	17,99	12,05	2,4	1,20	1,2
2018-05-11 19:00	351	33	100	0,0	18,33	8,22	12,6	1021,52	7,77	8,22	17,99	11,95	1,6	1,20	1,2
2018-05-11 19:30	351	33	100	0,0	18,43	8,12	12,6	1021,52	7,67	8,12	18,09	11,85	2,2	0,00	1,2
2018-05-11 20:00	345	33	100	0,0	18,43	8,52	12,6	1021,52	8,07	8,52	18,09	12,25	1,8	0,00	1,2
2018-05-11 20:30	344	33	100	0,0	18,53	8,42	12,6	1021,52	7,97	8,42	18,19	12,15	0,0	0,00	1,2
2018-05-11 21:00	345	33	100	0,0	18,53	8,22	12,6	1021,52	7,77	8,22	18,19	11,95	0,0	0,00	1,2
2018-05-11 21:30	343	33	100	0,0	18,63	8,12	12,6	1021,52	7,67	8,12	18,29	11,85	2,0	0,00	1,2
2018-05-11 22:00	343	33	100	0,0	18,63	8,22	12,6	1021,52	7,77	8,22	18,29	11,95	1,2	0,00	1,2
2018-05-11 22:30	346	33	100	0,0	18,63	7,92	12,6	1021,52	7,47	7,92	18,29	11,65	1,4	0,00	1,2
2018-05-11 23:00	347	33	100	0,0	18,63	7,62	12,6	1021,52	7,18	7,62	18,29	11,35	1,2	0,00	1,2
2018-05-11 23:30	351	33	100	2,2	18,53	7,32	12,6	1021,52	6,88	7,32	18,19	11,05	2,4	0,00	1,2
2018-05-12 00:00	356	33	100	0,0	18,53	7,32	12,6	1024,52	6,88	7,32	18,19	11,05	2,6	0,00	0,0
2018-05-12 00:30	7	33	100	0,0	18,43	7,22	12,6	1021,52	6,78	7,22	18,09	10,95	0,0	0,00	0,0
2018-05-12 01:00	12	33	100	0,0	18,43	7,12	12,6	1021,52	6,68	7,12	18,09	10,85	1,4	0,00	0,0
2018-05-12 01:30	34	33	100	0,0	18,43	7,12	12,6	1021,52	6,68	7,12	18,09	10,85	0,0	0,00	0,0
2018-05-12 02:00	21	33	100	0,0	18,43	7,12	12,6	1021,52	6,68	7,12	18,09	10,85	1,2	0,00	0,0
2018-05-12 02:30	20	33	100	0,0	18,43	7,12	12,6	1020,52	6,68	7,12	18,09	10,85	1,2	0,00	0,0
2018-05-12 03:00	322	33	100	0,0	18,33	7,22	12,6	1020,52	6,78	7,22	17,99	10,95	1,2	0,00	0,0
2018-05-12 03:30	53	33	100	0,0	18,33	7,02	12,6	1020,52	6,58	7,02	17,99	10,75	0,0	0,00	0,0
2018-05-12 04:00	50	33	100	0,0	18,33	7,32	12,6	1020,52	6,88	7,32	17,99	11,05	0,0	0,00	0,0
2018-05-12 04:30	50	33	100	0,0	18,33	7,32	12,6	1020,52	6,88	7,32	17,99	11,05	0,0	0,00	0,0
2018-05-12 05:00	53	33	100	0,0	18,23	7,52	12,6	1020,52	7,08	7,52	17,89	11,25	0,0	0,00	0,0
2018-05-12 05:30	50	33	100	0,0	18,23	7,52	12,6	1021,52	7,08	7,52	17,89	11,25	0,0	0,00	0,0
2018-05-12 06:00	54	33	100	0,0	18,23	7,42	12,6	1021,52	6,98	7,42	17,89	11,15	0,0	0,00	0,0
2018-05-12 06:30	53	33	100	0,0	18,33	7,42	12,6	1021,52	6,98	7,42	17,99	11,15	0,0	0,00	0,0
2018-05-12 07:00	53	33	100	0,0	18,63	7,72	12,6	1021,52	7,28	7,72	18,29	11,45	0,0	0,00	0,0
2018-05-12 07:30	118	33	100	1,2	18,83	7,82	12,6	1021,52	7,38	7,82	18,49	11,55	1,6	0,00	0,0
2018-05-12 08:00	115	33	100	0,0	18,93	8,22	12,6	1021,52	7,77	8,22	18,59	11,95	2,4	0,00	0,0
2018-05-12 08:30	119	33	100	0,0	19,03	8,52	12,6	1021,52	8,07	8,52	18,69	12,25	1,4	0,00	0,0
2018-05-12 09:00	86	33	100	0,0	19,03	8,82	12,6	1021,52	8,37	8,82	18,69	12,55	0,0	0,00	0,0
2018-05-12 09:30	98	33	100	0,0	19,03	9,32	12,6	1021,52	8,87	9,32	18,69	13,05	1,2	0,00	0,0
2018-05-12 10:00	120	33	100	1,4	19,03	9,42	12,6	1021,52	8,97	9,42	18,69	13,15	1,6	0,00	0,0
2018-05-12 10:30	104	33	100	0,0	19,03	9,72	12,6	1021,52	9,27	9,72	18,69	13,45	1,6	0,00	0,0
2018-05-12 11:00	112	33	100	1,2	19,03	10,12	12,6	1021,52	9,67	10,12	18,69	13,85	2,0	0,00	0,0
2018-05-12 11:30	116	33	100	0,0	19,03	10,32	12,6	1021,52	9,87	10,32	18,69	14,05	3,9	0,00	0,0

Datum	Vindrikt °	Fukt inne Rh%	Fukt ute Rh%	Vindhast m/s	Temp in °C	Temp ute °C	Nb. Mån mm	Tryck Mbar	Daggp °C	Kyleffekt °C	Vix inne °C	Vix ute °C	Vindby m/s	Korr lufttryck	Nederb./dygn mm
2018-05-12 12:00	119	33	100	0,0	19,03	10,22	13,2	1021,52	9,77	10,22	18,69	13,95	0,0	0,60	0,6
2018-05-12 12:30	115	33	100	0,0	18,93	10,52	13,2	1021,52	10,07	10,52	18,59	14,25	0,0	0,60	0,6
2018-05-12 13:00	111	33	100	0,0	18,93	10,72	13,2	1021,52	10,27	10,72	18,59	14,45	1,4	0,00	0,6
2018-05-12 13:30	105	33	100	0,0	18,93	11,92	13,2	1021,52	11,46	11,92	18,59	15,65	1,8	0,00	0,6
2018-05-12 14:00	115	33	100	0,0	18,83	12,22	13,8	1021,52	11,76	12,22	18,49	15,95	1,8	0,60	1,2
2018-05-12 14:30	127	33	100	0,0	18,83	12,62	15,0	1021,52	12,16	12,62	18,49	16,35	1,6	1,80	2,4
2018-05-12 15:00	120	33	100	0,0	18,83	13,23	15,0	1021,52	12,76	13,23	18,49	16,95	0,0	1,20	2,4
2018-05-12 15:30	107	33	100	0,0	18,83	13,63	15,0	1021,52	13,16	13,63	18,49	17,36	1,4	0,00	2,4
2018-05-12 16:00	108	33	100	0,0	18,83	13,63	16,2	1021,52	13,16	13,63	18,49	17,36	4,3	1,20	3,6
2018-05-12 16:30	274	33	100	0,0	18,73	13,83	16,2	1021,52	13,36	13,83	18,39	17,56	1,8	1,20	3,6
2018-05-12 17:00	356	33	98	0,0	18,73	12,92	16,2	1021,52	12,14	12,92	18,39	16,48	2,2	0,00	3,6
2018-05-12 17:30	356	33	100	0,0	18,73	13,33	16,2	1021,52	12,86	13,33	18,39	17,05	1,4	0,00	3,6
2018-05-12 18:00	351	33	100	0,0	18,73	13,53	16,2	1021,52	13,06	13,53	18,39	17,26	0,0	0,00	3,6
2018-05-12 18:30	46	33	100	0,0	18,73	13,12	16,2	1021,52	12,66	13,12	18,39	16,85	0,0	0,00	3,6
2018-05-12 19:00	54	33	100	0,0	18,73	13,12	16,2	1021,52	12,66	13,12	18,39	16,85	0,0	0,00	3,6
2018-05-12 19:30	89	33	99	0,0	18,73	13,12	16,2	1021,52	12,50	13,12	18,39	16,77	1,4	0,00	3,6
2018-05-12 20:00	87	33	100	0,0	18,73	13,12	16,2	1021,52	12,66	13,12	18,39	16,85	0,0	0,00	3,6
2018-05-12 20:30	74	33	100	0,0	18,73	12,72	16,2	1021,52	12,26	12,72	18,39	16,45	0,0	0,00	3,6
2018-05-12 21:00	72	33	100	0,0	18,63	12,62	16,2	1021,52	12,16	12,62	18,29	16,35	0,0	0,00	3,6
2018-05-12 21:30	74	33	100	0,0	18,63	12,62	16,2	1021,52	12,16	12,62	18,29	16,35	0,0	0,00	3,6
2018-05-12 22:00	74	33	100	0,0	18,63	11,72	16,2	1022,52	11,26	11,72	18,29	15,45	0,0	0,00	3,6
2018-05-12 22:30	215	33	100	0,0	18,63	10,52	16,2	1022,52	10,07	10,52	18,29	14,25	0,0	0,00	3,6
2018-05-12 23:00	141	33	100	0,0	18,63	10,42	16,2	1022,52	9,97	10,42	18,29	14,15	0,0	0,00	3,6
2018-05-12 23:30	146	33	100	0,0	18,63	10,52	16,2	1022,52	10,07	10,52	18,29	14,25	1,2	0,00	3,6
2018-05-13 00:00	148	33	100	0,0	18,63	10,22	16,2	1022,52	9,77	10,22	18,29	13,95	0,0	0,00	0,0
2018-05-13 00:30	163	33	100	0,0	18,63	10,02	16,2	1022,52	9,57	10,02	18,29	13,75	0,0	0,00	0,0
2018-05-13 01:00	165	33	100	0,0	18,63	10,02	16,2	1022,52	9,57	10,02	18,29	13,75	0,0	0,00	0,0
2018-05-13 01:30	173	33	100	0,0	18,63	10,02	16,2	1022,52	9,57	10,02	18,29	13,75	0,0	0,00	0,0
2018-05-13 02:00	140	33	100	0,0	18,63	10,22	16,2	1023,52	9,77	10,22	18,29	13,95	0,0	0,00	0,0
2018-05-13 02:30	176	33	100	0,0	18,63	10,12	16,2	1023,52	9,67	10,12	18,29	13,85	1,2	0,00	0,0
2018-05-13 03:00	182	33	100	0,0	18,63	10,22	16,2	1023,52	9,77	10,22	18,29	13,95	0,0	0,00	0,0
2018-05-13 03:30	176	33	100	0,0	18,63	10,22	16,2	1023,52	9,77	10,22	18,29	13,95	0,0	0,00	0,0
2018-05-13 04:00	155	33	100	0,0	18,63	10,22	16,2	1023,52	9,77	10,22	18,29	13,95	0,0	0,00	0,0
2018-05-13 04:30	159	33	100	0,0	18,63	10,22	16,2	1023,52	9,77	10,22	18,29	13,95	0,0	0,00	0,0
2018-05-13 05:00	351	33	100	0,0	18,63	10,12	16,2	1023,52	9,67	10,12	18,29	13,85	1,2	0,00	0,0
2018-05-13 05:30	24	33	100	0,0	18,53	10,32	16,2	1023,52	9,87	10,32	18,19	14,05	1,4	0,00	0,0
2018-05-13 06:00	277	33	100	0,0	18,53	10,12	16,2	1023,52	9,67	10,12	18,19	13,85	1,2	0,00	0,0
2018-05-13 06:30	351	33	100	0,0	18,63	10,02	16,2	1023,52	9,57	10,02	18,29	13,75	0,0	0,00	0,0
2018-05-13 07:00	25	33	100	0,0	18,73	10,02	16,2	1023,52	9,57	10,02	18,39	13,75	0,0	0,00	0,0
2018-05-13 07:30	351	33	100	0,0	18,93	10,42	16,2	1023,52	9,97	10,42	18,59	14,15	0,0	0,00	0,0
2018-05-13 08:00	44	33	100	0,0	19,03	11,82	16,2	1023,52	11,36	11,82	18,69	15,55	0,0	0,00	0,0
2018-05-13 08:30	65	33	100	0,0	19,03	11,72	16,2	1024,52	11,26	11,72	18,69	15,45	0,0	0,00	0,0
2018-05-13 09:00	97	33	100	0,0	19,03	12,12	16,2	1024,52	11,66	12,12	18,69	15,85	0,0	0,00	0,0
2018-05-13 09:30	73	33	100	0,0	19,03	12,32	16,8	1024,52	11,86	12,32	18,69	16,05	2,0	0,60	0,6
2018-05-13 10:00	73	33	100	0,0	19,03	12,72	16,8	1024,52	12,26	12,72	18,69	16,45	0,0	0,60	0,6
2018-05-13 10:30	77	33	100	0,0	19,03	13,33	16,8	1024,52	12,86	13,33	18,69	17,05	0,0	0,00	0,6



Datum	Vindrikt °	Fukt inne Rh%	Fukt ute Rh%	Vindhast m/s	Temp in °C	Temp ute °C	Nb. Mån mm	Tryck Mbar	Daggp °C	Kyleffekt °C	Vix inne °C	Vix ute °C	Vindby m/s	Korr lufttryck	Nederb./dygn mm
2018-05-13 11:00	84	33	100	0,0	18,93	13,83	16,8	1024,52	13,36	13,83	18,59	17,56	0,0	0,00	0,6
2018-05-13 11:30	94	33	100	0,0	18,93	13,93	16,8	1024,52	13,46	13,93	18,59	17,66	1,2	0,00	0,6
2018-05-13 12:00	113	33	100	1,2	18,93	14,23	16,8	1024,52	13,76	14,23	18,59	17,96	2,6	0,00	0,6
2018-05-13 12:30	99	33	98	0,0	18,93	14,93	16,8	1024,52	14,13	14,93	18,59	18,48	2,6	0,00	0,6
2018-05-13 13:00	137	33	94	1,6	18,93	15,73	16,8	1024,52	14,26	15,73	18,59	18,95	3,1	0,00	0,6
2018-05-13 13:30	159	33	86	2,2	18,93	16,73	16,8	1024,52	13,83	16,73	18,59	19,31	3,9	0,00	0,6
2018-05-13 14:00	159	33	84	0,0	18,93	17,23	16,8	1024,52	13,94	17,23	18,59	19,65	3,3	0,00	0,6
2018-05-13 14:30	114	33	81	0,0	18,93	17,93	16,8	1024,52	14,04	17,93	18,59	20,13	2,8	0,00	0,6
2018-05-13 15:00	169	33	81	0,0	18,93	18,43	16,8	1024,52	14,53	18,43	18,59	20,63	3,3	0,00	0,6
2018-05-13 15:30	121	33	75	2,4	18,93	18,83	16,8	1023,52	13,68	18,05	18,59	20,61	3,9	0,00	0,6
2018-05-13 16:00	121	33	72	1,6	19,03	19,33	16,8	1023,52	13,50	19,33	18,69	20,90	3,5	0,00	0,6
2018-05-13 16:30	161	33	62	1,6	19,13	19,73	16,8	1023,52	11,49	19,73	18,79	20,68	3,7	0,00	0,6
2018-05-13 17:00	133	33	64	1,4	19,13	19,73	18,0	1023,52	12,00	19,73	18,79	20,80	3,5	1,20	1,8
2018-05-13 17:30	168	33	57	2,4	19,13	20,63	18,0	1023,52	11,00	19,95	18,79	21,29	4,3	1,20	1,8
2018-05-13 18:00	117	33	62	0,0	19,13	19,63	18,0	1023,52	11,40	19,63	18,79	20,58	3,3	0,00	1,8
2018-05-13 18:30	123	33	66	0,0	19,13	19,23	18,0	1023,52	12,02	19,23	18,79	20,42	2,2	0,00	1,8
2018-05-13 19:00	98	33	67	0,0	19,03	19,13	18,0	1023,52	12,16	19,13	18,69	20,38	0,0	0,00	1,8
2018-05-13 19:30	103	33	70	0,0	19,03	18,83	18,0	1022,52	12,57	18,83	18,69	20,27	0,0	0,00	1,8
2018-05-13 20:00	101	33	69	0,0	19,03	18,73	18,0	1022,52	12,25	18,73	18,69	20,11	0,0	0,00	1,8
2018-05-13 20:30	101	33	76	0,0	19,03	17,53	18,0	1022,52	12,64	17,53	18,69	19,38	0,0	0,00	1,8
2018-05-13 21:00	133	33	85	0,0	19,03	17,03	18,0	1022,52	13,93	17,03	18,69	19,53	0,0	0,00	1,8
2018-05-13 21:30	137	33	89	0,0	19,03	16,23	18,0	1023,52	13,88	16,23	18,69	19,04	0,0	0,00	1,8
2018-05-13 22:00	132	33	92	0,0	18,93	15,63	18,0	1023,52	13,82	15,63	18,59	18,68	0,0	0,00	1,8
2018-05-13 22:30	113	33	94	0,0	18,93	15,03	18,0	1023,52	13,57	15,03	18,59	18,25	0,0	0,00	1,8
2018-05-13 23:00	94	33	94	0,0	18,93	14,83	18,0	1023,52	13,37	14,83	18,59	18,04	0,0	0,00	1,8
2018-05-13 23:30	82	33	92	0,0	18,93	14,63	18,0	1023,52	12,83	14,63	18,59	17,68	0,0	0,00	1,8
2018-05-14 00:00	77	33	94	0,0	18,93	14,63	18,0	1023,52	13,17	14,63	18,59	17,84	0,0	0,00	0,0
2018-05-14 00:30	104	33	92	0,0	18,93	14,33	18,0	1023,52	12,54	14,33	18,59	17,38	1,2	0,00	0,0
2018-05-14 01:00	103	33	88	0,0	18,93	13,83	18,0	1023,52	11,35	13,83	18,59	16,56	0,0	0,00	0,0
2018-05-14 01:30	84	33	85	0,0	18,93	13,63	18,0	1023,52	10,61	13,63	18,59	16,13	0,0	0,00	0,0
2018-05-14 02:00	80	33	86	0,0	18,83	12,82	18,0	1023,52	10,01	12,82	18,49	15,40	0,0	0,00	0,0
2018-05-14 02:30	80	33	85	0,0	18,83	12,12	18,0	1023,52	9,15	12,12	18,49	14,63	0,0	0,00	0,0
2018-05-14 03:00	82	33	85	0,0	18,83	12,22	18,0	1023,52	9,24	12,22	18,49	14,73	0,0	0,00	0,0
2018-05-14 03:30	81	33	83	0,0	18,83	12,12	18,0	1023,52	8,78	12,12	18,49	14,48	0,0	0,00	0,0
2018-05-14 04:00	111	33	82	0,0	18,83	12,02	18,0	1023,52	8,50	12,02	18,49	14,30	0,0	0,00	0,0
2018-05-14 04:30	106	33	82	0,0	18,83	11,82	18,0	1023,52	8,30	11,82	18,49	14,10	0,0	0,00	0,0
2018-05-14 05:00	211	33	80	0,0	18,83	12,02	18,0	1023,52	8,12	12,02	18,49	14,15	0,0	0,00	0,0
2018-05-14 05:30	215	33	79	0,0	18,83	12,22	18,0	1023,52	8,12	12,22	18,49	14,28	0,0	0,00	0,0
2018-05-14 06:00	229	33	80	0,0	18,83	11,82	18,0	1023,52	7,92	11,82	18,49	13,95	0,0	0,00	0,0
2018-05-14 06:30	232	33	81	0,0	18,83	12,22	18,0	1023,52	8,50	12,22	18,49	14,43	0,0	0,00	0,0
2018-05-14 07:00	211	33	78	0,0	18,83	13,53	18,0	1023,52	9,18	13,53	18,49	15,51	0,0	0,00	0,0
2018-05-14 07:30	115	33	75	0,0	18,83	14,43	18,0	1023,52	9,44	14,43	18,49	16,20	1,4	0,00	0,0
2018-05-14 08:00	121	33	75	0,0	18,83	14,83	19,8	1023,52	9,83	14,83	18,49	16,60	1,4	1,80	1,8
2018-05-14 08:30	102	33	70	0,0	18,73	15,63	19,8	1023,52	9,52	15,63	18,39	17,07	2,8	1,80	1,8
2018-05-14 09:00	127	33	68	2,0	18,73	16,53	19,8	1023,52	9,93	16,53	18,39	17,84	2,6	0,00	1,8
2018-05-14 09:30	150	33	67	0,0	18,73	17,53	19,8	1023,52	10,64	17,53	18,39	18,78	2,2	0,00	1,8

Datum	Vindrikt °	Fukt inne Rh%	Fukt ute Rh%	Vindhast m/s	Temp in °C	Temp ute °C	Nb. Mån mm	Tryck Mbar	Daggp °C	Kyleffekt °C	Vix inne °C	Vix ute °C	Vindby m/s	Korr lufttryck	Nederb./dygn mm
2018-05-14 10:00	152	33	64	1,4	18,83	18,73	19,8	1023,52	11,06	18,73	18,49	19,80	2,4	0,00	1,8
2018-05-14 10:30	149	33	60	0,0	18,83	19,43	19,8	1023,52	10,69	19,43	18,49	20,26	3,1	0,00	1,8
2018-05-14 11:00	234	33	57	0,0	18,83	19,93	19,8	1023,52	10,35	19,93	18,49	20,59	3,9	0,00	1,8
2018-05-14 11:30	117	33	53	2,8	18,83	20,63	19,8	1023,52	9,84	19,49	18,49	21,08	3,7	0,00	1,8
2018-05-14 12:00	180	34	47	2,2	18,83	21,13	19,8	1023,52	8,40	21,13	18,53	21,28	4,7	0,00	1,8
2018-05-14 12:30	206	34	41	2,0	18,83	21,43	19,8	1023,52	6,53	21,43	18,53	21,30	5,6	0,00	1,8
2018-05-14 13:00	158	34	37	3,0	18,93	21,93	19,8	1023,52	5,36	20,91	18,63	21,64	5,4	0,00	1,8
2018-05-14 13:30	238	34	38	0,0	18,93	22,23	19,8	1022,52	6,04	22,23	18,63	21,98	5,6	0,00	1,8
2018-05-14 14:00	249	34	38	0,0	18,93	22,53	19,8	1022,52	6,31	22,53	18,63	22,28	6,6	0,00	1,8
2018-05-14 14:30	269	34	37	2,4	19,03	22,93	19,8	1022,52	6,24	22,38	18,73	22,64	5,6	0,00	1,8
2018-05-14 15:00	221	34	36	1,2	19,03	23,33	19,8	1022,52	6,16	23,33	18,73	23,00	4,7	0,00	1,8
2018-05-14 15:30	139	34	37	3,1	19,23	23,63	19,8	1022,52	6,85	22,77	18,93	23,34	4,7	0,00	1,8
2018-05-14 16:00	253	34	35	1,4	19,23	23,83	19,8	1022,52	6,15	23,83	18,93	23,46	5,2	0,00	1,8
2018-05-14 16:30	131	34	35	1,6	19,33	24,13	19,8	1022,52	6,41	24,13	19,03	23,76	5,2	0,00	1,8
2018-05-14 17:00	142	34	34	0,0	19,33	24,43	19,8	1022,52	6,21	24,43	19,03	24,02	5,0	0,00	1,8
2018-05-14 17:30	184	34	34	1,8	19,33	24,53	19,8	1022,52	6,30	24,53	19,03	24,12	3,0	0,00	1,8
2018-05-14 18:00	171	34	34	0,0	19,33	24,83	19,8	1021,52	6,56	24,83	19,03	24,42	4,1	0,00	1,8
2018-05-14 18:30	185	34	33	0,0	19,43	24,73	19,8	1021,52	6,00	24,73	19,13	24,28	4,9	0,00	1,8
2018-05-14 19:00	275	34	34	0,0	19,43	24,13	19,8	1021,52	5,95	24,13	19,13	23,72	3,0	0,00	1,8
2018-05-14 19:30	324	34	38	0,0	19,33	21,83	19,8	1021,52	5,69	21,83	19,03	21,58	1,2	0,00	1,8
2018-05-14 20:00	351	34	42	0,0	19,33	21,33	19,8	1021,52	6,82	21,33	19,03	21,25	2,8	0,00	1,8
2018-05-14 20:30	351	34	46	0,0	19,33	20,23	19,8	1021,52	7,25	20,23	19,03	20,33	1,8	0,00	1,8
2018-05-14 21:00	339	34	46	0,0	19,23	19,53	19,8	1022,52	6,62	19,53	18,93	19,63	2,0	0,00	1,8
2018-05-14 21:30	340	34	48	0,0	19,23	18,33	19,8	1022,52	6,19	18,33	18,93	18,52	1,4	0,00	1,8
2018-05-14 22:00	351	34	49	0,0	19,23	17,63	19,8	1022,52	5,87	17,63	18,93	17,87	1,8	0,00	1,8
2018-05-14 22:30	191	34	50	0,0	19,23	17,43	19,8	1022,52	6,00	17,43	18,93	17,72	0,0	0,00	1,8
2018-05-14 23:00	223	34	49	0,0	19,23	17,33	19,8	1022,52	5,60	17,33	18,93	17,57	1,2	0,00	1,8
2018-05-14 23:30	162	34	50	0,0	19,13	17,13	19,8	1022,52	5,73	17,13	18,83	17,42	1,2	0,00	1,8
2018-05-15 00:00	168	34	51	0,0	19,13	16,73	19,8	1022,52	5,66	16,73	18,83	17,07	1,2	0,00	0,0
2018-05-15 00:30	166	34	54	0,0	19,13	16,23	19,8	1022,52	6,08	16,23	18,83	16,73	0,0	0,00	0,0
2018-05-15 01:00	207	34	55	0,0	19,13	16,33	19,8	1022,52	6,45	16,33	18,83	16,88	0,0	0,00	0,0
2018-05-15 01:30	200	34	55	0,0	19,13	15,83	19,8	1022,52	5,99	15,83	18,83	16,38	1,4	0,00	0,0
2018-05-15 02:00	189	34	58	0,0	19,13	15,23	19,8	1022,52	6,25	15,23	18,83	15,94	1,4	0,00	0,0
2018-05-15 02:30	182	34	58	0,0	19,13	14,93	19,8	1022,52	5,97	14,93	18,83	15,64	1,6	0,00	0,0
2018-05-15 03:00	211	34	60	0,0	19,13	14,43	19,8	1022,52	6,02	14,43	18,83	15,26	1,6	0,00	0,0
2018-05-15 03:30	194	34	62	0,0	19,13	13,93	19,8	1022,52	6,05	13,93	18,83	14,87	1,4	0,00	0,0
2018-05-15 04:00	242	34	65	0,0	19,13	13,43	19,8	1022,52	6,29	13,43	18,83	14,55	1,2	0,00	0,0
2018-05-15 04:30	220	34	67	0,0	19,03	11,82	19,8	1022,52	5,24	11,82	18,73	13,08	0,0	0,00	0,0
2018-05-15 05:00	223	34	74	0,0	19,03	11,52	19,8	1022,52	6,45	11,52	18,73	13,23	0,0	0,00	0,0
2018-05-15 05:30	279	34	72	0,0	19,03	11,92	19,8	1022,52	6,42	11,92	18,73	13,50	0,0	0,00	0,0
2018-05-15 06:00	278	34	69	0,0	19,03	13,73	19,8	1022,52	7,49	13,73	18,73	15,10	0,0	0,00	0,0
2018-05-15 06:30	267	34	65	0,0	19,03	14,63	19,8	1022,52	7,43	14,63	18,73	15,75	0,0	0,00	0,0
2018-05-15 07:00	136	34	65	0,0	19,03	15,33	19,8	1022,52	8,09	15,33	18,73	16,45	0,0	0,00	0,0
2018-05-15 07:30	307	34	60	0,0	19,03	16,13	19,8	1022,52	7,61	16,13	18,73	16,96	2,4	0,00	0,0
2018-05-15 08:00	324	34	57	0,0	19,03	16,83	19,8	1022,52	7,47	16,83	18,73	17,49	1,6	0,00	0,0
2018-05-15 08:30	287	34	57	0,0	19,03	17,03	19,8	1022,52	7,65	17,03	18,73	17,69	2,4	0,00	0,0

Datum	Vindrikt °	Fukt inne Rh%	Fukt ute Rh%	Vindhast m/s	Temp in °C	Temp ute °C	Nb. Mån mm	Tryck Mbar	Dagpp °C	Kyleffekt °C	Vix inne °C	Vix ute °C	Vindby m/s	Korr lufttryck	Nederb./dygn mm
2018-05-15 09:00	18	34	54	0,0	19,03	17,73	19,8	1022,52	7,46	17,73	18,73	18,23	1,6	0,00	0,0
2018-05-15 09:30	331	34	52	1,4	19,03	18,23	19,8	1022,52	7,34	18,23	18,73	18,62	1,8	0,00	0,0
2018-05-15 10:00	29	34	49	0,0	19,03	19,23	19,8	1021,52	7,33	19,23	18,73	19,47	1,8	0,00	0,0
2018-05-15 10:30	99	34	47	0,0	19,03	20,03	20,4	1021,52	7,41	20,03	18,73	20,18	2,2	0,60	0,6
2018-05-15 11:00	125	34	47	1,4	19,13	20,73	20,4	1021,52	8,04	20,73	18,83	20,88	2,6	0,60	0,6
2018-05-15 11:30	177	34	42	0,0	19,13	21,43	20,4	1021,52	6,91	21,43	18,83	21,35	3,3	0,00	0,6
2018-05-15 12:00	9	34	42	0,0	19,13	22,43	20,4	1021,52	7,80	22,43	18,83	22,35	3,7	0,00	0,6
2018-05-15 12:30	129	34	38	3,0	19,13	22,83	20,4	1021,52	6,57	21,90	18,83	22,58	3,7	0,00	0,6
2018-05-15 13:00	146	34	35	0,0	19,23	23,53	20,4	1020,52	5,89	23,53	18,93	23,16	5,2	0,00	0,6
2018-05-15 13:30	151	34	34	2,0	19,23	24,43	20,4	1020,52	6,21	24,43	18,93	24,02	4,1	0,00	0,6
2018-05-15 14:00	163	34	34	0,0	19,23	24,43	20,4	1020,52	6,21	24,43	18,93	24,02	4,9	0,00	0,6
2018-05-15 14:30	186	34	32	1,2	19,33	24,73	20,4	1020,52	5,51	24,73	19,03	24,25	5,8	0,00	0,6
2018-05-15 15:00	165	34	30	0,0	19,43	24,73	20,4	1020,52	4,48	24,73	19,13	24,18	5,4	0,00	0,6
2018-05-15 15:30	217	34	29	0,0	19,53	25,03	20,4	1020,52	4,20	25,03	19,23	24,44	4,1	0,00	0,6
2018-05-15 16:00	102	33	26	1,4	19,63	25,03	20,4	1019,52	2,46	25,03	19,30	24,34	4,9	0,00	0,6
2018-05-15 16:30	256	33	25	1,8	19,63	25,23	20,4	1019,52	2,01	25,23	19,30	24,51	4,5	0,00	0,6
2018-05-15 17:00	125	33	26	0,0	19,63	25,63	20,4	1019,52	2,96	25,63	19,30	24,94	4,5	0,00	0,6
2018-05-15 17:30	114	33	26	0,0	19,63	25,74	20,4	1018,52	3,05	25,74	19,30	25,04	4,5	0,00	0,6
2018-05-15 18:00	169	33	29	1,2	19,63	24,73	20,4	1018,52	3,94	24,73	19,30	24,14	4,1	0,00	0,6
2018-05-15 18:30	140	33	27	2,2	19,73	25,74	20,4	1018,52	3,65	25,74	19,40	25,07	3,1	0,00	0,6
2018-05-15 19:00	106	33	27	0,0	19,73	25,33	20,4	1018,52	3,31	25,33	19,40	24,67	3,7	0,00	0,6
2018-05-15 19:30	150	33	27	1,6	19,73	25,23	20,4	1017,52	3,23	25,23	19,40	24,57	2,4	0,00	0,6
2018-05-15 20:00	121	33	26	1,2	19,73	25,03	20,4	1017,52	2,46	25,03	19,40	24,34	3,1	0,00	0,6
2018-05-15 20:30	116	33	26	0,0	19,73	24,53	20,4	1017,52	2,04	24,53	19,40	23,84	2,4	0,00	0,6
2018-05-15 21:00	111	33	35	0,0	19,73	22,23	20,4	1017,52	4,75	22,23	19,40	21,86	0,0	0,00	0,6
2018-05-15 21:30	109	33	37	0,0	19,73	20,43	20,4	1017,52	4,04	20,43	19,40	20,14	0,0	0,00	0,6
2018-05-15 22:00	110	33	40	0,0	19,63	19,03	20,4	1017,52	4,01	19,03	19,30	18,86	0,0	0,00	0,6
2018-05-15 22:30	110	33	41	0,0	19,63	18,13	20,4	1017,52	3,59	18,13	19,30	18,00	0,0	0,00	0,6
2018-05-15 23:00	98	33	40	0,0	19,63	18,03	20,4	1017,52	3,12	18,03	19,30	17,86	1,8	0,00	0,6
2018-05-15 23:30	94	33	41	0,0	19,63	17,63	20,4	1017,52	3,14	17,63	19,30	17,50	0,0	0,00	0,6
2018-05-16 00:00	92	33	47	0,0	19,63	16,33	20,4	1017,52	4,05	16,33	19,30	16,47	0,0	0,00	0,0
2018-05-16 00:30	91	33	49	0,0	19,63	15,43	20,4	1017,52	3,86	15,43	19,30	15,67	0,0	0,00	0,0
2018-05-16 01:00	87	33	47	0,0	19,63	15,93	20,4	1016,51	3,69	15,93	19,30	16,07	0,0	0,00	0,0
2018-05-16 01:30	80	33	48	0,0	19,63	15,53	20,4	1016,51	3,64	15,53	19,30	15,72	0,0	0,00	0,0
2018-05-16 02:00	58	33	49	0,0	19,63	15,33	20,4	1016,51	3,77	15,33	19,30	15,57	0,0	0,00	0,0
2018-05-16 02:30	93	33	49	0,0	19,63	15,13	20,4	1016,51	3,59	15,13	19,30	15,37	0,0	0,00	0,0
2018-05-16 03:00	98	33	49	0,0	19,63	14,63	20,4	1016,51	3,13	14,63	19,30	14,87	0,0	0,00	0,0
2018-05-16 03:30	97	33	51	0,0	19,63	14,23	20,4	1015,51	3,37	14,23	19,30	14,57	0,0	0,00	0,0
2018-05-16 04:00	92	33	51	0,0	19,63	14,23	20,4	1015,51	3,37	14,23	19,30	14,57	0,0	0,00	0,0
2018-05-16 04:30	94	33	50	0,0	19,63	14,13	20,4	1015,51	2,98	14,13	19,30	14,42	0,0	0,00	0,0
2018-05-16 05:00	83	33	51	0,0	19,63	14,03	20,4	1015,51	3,19	14,03	19,30	14,37	0,0	0,00	0,0
2018-05-16 05:30	88	33	51	0,0	19,63	14,13	20,4	1015,51	3,28	14,13	19,30	14,47	0,0	0,00	0,0
2018-05-16 06:00	96	33	51	0,0	19,63	14,93	20,4	1015,51	4,01	14,93	19,30	15,27	0,0	0,00	0,0
2018-05-16 06:30	103	33	51	0,0	19,63	14,83	20,4	1015,51	3,92	14,83	19,30	15,17	0,0	0,00	0,0
2018-05-16 07:00	99	33	51	0,0	19,63	15,43	20,4	1015,51	4,47	15,43	19,30	15,77	0,0	0,00	0,0
2018-05-16 07:30	128	33	51	1,2	19,63	16,53	20,4	1014,51	5,48	16,53	19,30	16,87	1,8	0,00	0,0

Datum	Vindrikt	Fukt inne	Fukt ute	Vindhast	Temp in	Temp ute	Nb. Mån	Tryck	Daggp	Kyleffekt	Vix inne	Vix ute	Vindby	Korr lufttryck	Nederb./dygn
	°	Rh%	Rh%	m/s	°C	°C	mm	Mbar	°C	°C	°C	°C	m/s		mm
2018-05-16 08:00	126	33	48	0,0	19,63	17,53	20,4	1015,51	5,46	17,53	19,30	17,72	2,2	0,00	0,0
2018-05-16 08:30	206	33	47	0,0	19,63	17,93	20,4	1015,51	5,50	17,93	19,30	18,07	2,8	0,00	0,0
2018-05-16 09:00	145	33	45	1,2	19,63	18,63	20,4	1015,51	5,47	18,63	19,30	18,68	2,4	0,00	0,0
2018-05-16 09:30	263	33	45	0,0	19,63	18,63	20,4	1015,51	5,47	18,63	19,30	18,68	1,8	0,00	0,0
2018-05-16 10:00	262	33	44	2,0	19,63	19,03	20,4	1015,51	5,48	19,03	19,30	19,04	4,7	0,00	0,0
2018-05-16 10:30	275	33	46	1,4	19,63	19,13	20,4	1015,51	6,26	19,13	19,30	19,23	5,0	0,00	0,0
2018-05-16 11:00	320	33	48	4,3	19,63	18,83	20,4	1016,51	6,65	15,94	19,30	19,02	5,8	0,00	0,0
2018-05-16 11:30	299	33	49	3,0	19,63	18,03	20,4	1016,51	6,24	16,65	19,30	18,27	8,1	0,00	0,0
2018-05-16 12:00	254	33	49	3,0	19,63	17,43	20,4	1016,51	5,69	16,00	19,30	17,67	8,3	0,00	0,0
2018-05-16 12:30	274	33	46	3,7	19,63	16,63	20,4	1017,52	4,00	13,90	19,30	16,73	8,1	0,00	0,0
2018-05-16 13:00	323	33	44	4,9	19,63	16,63	20,4	1018,52	3,32	12,72	19,30	16,63	9,4	0,00	0,0
2018-05-16 13:30	310	33	48	3,5	19,63	16,33	20,4	1018,52	4,37	14,17	19,30	16,52	7,3	0,00	0,0
2018-05-16 14:00	316	33	53	4,1	19,63	14,53	20,4	1019,52	4,23	10,77	19,30	14,97	7,9	0,00	0,0
2018-05-16 14:30	270	33	60	3,1	19,63	12,72	20,4	1020,52	4,42	10,86	19,30	13,55	7,3	0,00	0,0
2018-05-16 15:00	57	33	55	3,7	19,53	12,62	20,4	1020,52	3,03	9,24	19,20	13,18	7,1	0,00	0,0
2018-05-16 15:30	302	33	50	3,5	19,53	11,72	20,4	1020,52	0,78	8,98	19,20	12,02	8,9	0,00	0,0
2018-05-16 16:00	328	33	51	4,1	19,53	11,12	20,4	1021,52	0,52	6,67	19,20	11,47	9,8	0,00	0,0
2018-05-16 16:30	324	34	46	4,3	19,53	10,82	20,4	1021,52	-1,26	6,31	19,23	10,92	8,9	0,00	0,0
2018-05-16 17:00	320	34	49	2,4	19,53	10,92	20,4	1021,52	-0,25	9,71	19,23	11,17	8,5	0,00	0,0
2018-05-16 17:30	308	34	49	1,8	19,53	10,62	20,4	1021,52	-0,52	10,62	19,23	10,87	8,5	0,00	0,0
2018-05-16 18:00	317	34	53	4,1	19,43	10,22	20,4	1021,52	0,26	5,59	19,13	10,67	9,0	0,00	0,0
2018-05-16 18:30	334	34	56	4,7	19,43	9,12	20,4	1022,52	0,04	3,42	19,13	9,73	8,1	0,00	0,0
2018-05-16 19:00	296	34	54	2,0	19,43	8,92	20,4	1022,52	-0,67	8,92	19,13	9,42	6,8	0,00	0,0
2018-05-16 19:30	309	34	54	2,2	19,33	8,52	20,4	1022,52	-1,04	8,52	19,03	9,02	6,9	0,00	0,0
2018-05-16 20:00	308	33	56	5,2	19,23	8,02	20,4	1022,52	-0,98	1,56	18,89	8,63	7,3	0,00	0,0
2018-05-16 20:30	331	33	57	2,2	19,23	8,02	20,4	1023,52	-0,72	8,02	18,89	8,68	6,0	0,00	0,0
2018-05-16 21:00	288	33	59	0,0	19,23	7,02	20,4	1023,52	-1,16	7,02	18,89	7,79	6,8	0,00	0,0
2018-05-16 21:30	288	33	60	0,0	19,13	6,42	20,4	1023,52	-1,48	6,42	18,79	7,25	4,7	0,00	0,0
2018-05-16 22:00	325	33	64	0,0	19,13	5,82	20,4	1023,52	-1,12	5,82	18,79	6,89	3,7	0,00	0,0
2018-05-16 22:30	313	33	63	0,0	19,13	5,12	20,4	1023,52	-2,01	5,12	18,79	6,12	3,7	0,00	0,0
2018-05-16 23:00	303	33	63	0,0	19,13	4,92	20,4	1023,52	-2,20	4,92	18,79	5,92	2,8	0,00	0,0
2018-05-16 23:30	334	33	65	0,0	19,13	4,22	20,4	1023,52	-2,42	4,22	18,79	5,35	3,1	0,00	0,0
2018-05-17 00:00	351	33	67	0,0	19,03	3,62	20,4	1023,52	-2,56	3,62	18,69	4,87	3,0	0,00	0,0
2018-05-17 00:30	328	33	72	0,0	19,03	3,32	20,4	1023,52	-1,83	3,32	18,69	4,89	3,0	0,00	0,0
2018-05-17 01:00	324	33	75	0,0	19,03	2,92	20,4	1023,52	-1,63	2,92	18,69	4,69	2,8	0,00	0,0
2018-05-17 01:30	342	33	77	0,0	19,03	2,72	20,4	1023,52	-1,45	2,72	18,69	4,63	1,8	0,00	0,0
2018-05-17 02:00	335	33	78	0,0	18,93	2,82	20,4	1023,52	-1,17	2,82	18,59	4,80	0,0	0,00	0,0
2018-05-17 02:30	334	33	78	0,0	18,93	2,72	20,4	1023,52	-1,27	2,72	18,59	4,70	1,6	0,00	0,0
2018-05-17 03:00	347	33	78	0,0	18,93	2,42	20,4	1023,52	-1,56	2,42	18,59	4,40	1,8	0,00	0,0
2018-05-17 03:30	336	33	78	0,0	18,93	2,22	20,4	1023,52	-1,75	2,22	18,59	4,20	1,4	0,00	0,0
2018-05-17 04:00	328	33	78	0,0	18,93	1,92	20,4	1023,52	-2,05	1,92	18,59	3,90	1,8	0,00	0,0
2018-05-17 04:30	329	33	79	0,0	18,83	1,82	20,4	1023,52	-1,96	1,82	18,49	3,87	0,0	0,00	0,0
2018-05-17 05:00	325	33	80	0,0	18,83	1,92	20,4	1023,52	-1,69	1,92	18,49	4,05	1,4	0,00	0,0
2018-05-17 05:30	336	33	80	0,0	18,83	2,12	21,0	1023,52	-1,49	2,12	18,49	4,25	1,4	0,60	0,6
2018-05-17 06:00	316	33	79	0,0	18,83	2,62	21,0	1023,52	-1,19	2,62	18,49	4,67	1,4	0,60	0,6
2018-05-17 06:30	316	33	79	0,0	18,83	2,82	21,0	1024,52	-0,99	2,82	18,49	4,88	0,0	0,00	0,6

Datum	Vindrikt °	Fukt inne Rh%	Fukt ute Rh%	Vindhast m/s	Temp in °C	Temp ute °C	Nb. Mån mm	Tryck Mbar	Daggp °C	Kyleffekt °C	Vix inne °C	Vix ute °C	Vindby m/s	Korr lufttryck	Nederb./dygn mm
2018-05-17 07:00	316	33	79	0,0	18,73	3,02	21,0	1023,52	-0,80	3,02	18,39	5,08	1,2	0,00	0,6
2018-05-17 07:30	333	33	77	2,2	18,73	3,72	21,0	1023,52	-0,49	3,72	18,39	5,63	2,2	0,00	0,6
2018-05-17 08:00	301	33	65	2,0	18,73	3,82	21,0	1023,52	-2,79	3,82	18,39	4,94	5,2	0,00	0,6
2018-05-17 08:30	324	33	64	1,8	18,73	4,42	21,0	1023,52	-2,45	4,42	18,39	5,48	4,1	0,00	0,6
2018-05-17 09:00	333	33	57	0,0	18,73	5,62	21,0	1023,52	-2,96	5,62	18,39	6,28	3,1	0,00	0,6
2018-05-17 09:30	351	33	50	1,8	18,73	6,02	21,0	1022,52	-4,44	6,02	18,39	6,31	3,5	0,00	0,6
2018-05-17 10:00	271	33	45	0,0	18,73	6,62	21,0	1023,52	-5,38	6,62	18,39	6,67	4,7	0,00	0,6
2018-05-17 10:30	332	33	45	0,0	18,73	7,62	21,0	1022,52	-4,48	7,62	18,39	7,67	3,9	0,00	0,6
2018-05-17 11:00	332	33	42	0,0	18,73	8,02	21,0	1022,52	-5,10	8,02	18,39	7,94	3,7	0,00	0,6
2018-05-17 11:30	332	33	41	2,4	18,73	8,22	21,0	1022,52	-5,26	6,86	18,39	8,09	3,3	0,00	0,6
2018-05-17 12:00	270	33	39	0,0	18,73	8,92	21,0	1021,52	-5,35	8,92	18,39	8,71	3,9	0,00	0,6
2018-05-17 12:30	321	33	38	0,0	18,73	9,72	21,0	1021,52	-5,01	9,72	18,39	9,47	4,9	0,00	0,6
2018-05-17 13:00	338	33	35	1,4	18,73	10,02	21,0	1021,52	-5,92	10,02	18,39	9,65	4,1	0,00	0,6
2018-05-17 13:30	322	33	34	1,2	18,83	10,92	21,0	1020,52	-5,55	10,92	18,49	10,51	4,9	0,00	0,6
2018-05-17 14:00	288	33	31	1,2	18,83	11,62	21,0	1021,52	-6,28	11,62	18,49	11,10	5,0	0,00	0,6
2018-05-17 14:30	333	33	29	3,0	18,83	11,82	21,0	1020,52	-7,07	9,88	18,49	11,23	5,6	0,00	0,6
2018-05-17 15:00	351	33	29	2,4	18,93	12,22	21,0	1020,52	-6,73	11,09	18,59	11,63	5,2	0,00	0,6
2018-05-17 15:30	2	33	28	0,0	19,03	12,22	21,0	1020,52	-7,24	12,22	18,69	11,60	5,2	0,00	0,6
2018-05-17 16:00	356	33	29	2,6	19,03	12,52	21,0	1020,52	-6,47	11,40	18,69	11,93	4,9	0,00	0,6
2018-05-17 16:30	19	33	29	1,6	19,03	12,62	21,0	1020,52	-6,39	12,62	18,69	12,03	6,8	0,00	0,6
2018-05-17 17:00	295	33	29	1,4	19,03	12,62	21,0	1019,52	-6,39	12,62	18,69	12,03	5,6	0,00	0,6
2018-05-17 17:30	347	33	29	3,3	19,03	12,72	21,0	1019,52	-6,30	10,11	18,69	12,13	7,1	0,00	0,6
2018-05-17 18:00	336	33	28	3,9	19,03	12,52	21,0	1020,52	-6,98	9,12	18,69	11,90	6,2	0,00	0,6
2018-05-17 18:30	268	33	28	1,2	19,03	12,72	21,0	1020,52	-6,81	12,72	18,69	12,10	5,8	0,00	0,6
2018-05-17 19:00	356	33	29	2,0	19,13	12,52	21,0	1020,52	-6,47	12,52	18,79	11,93	6,2	0,00	0,6
2018-05-17 19:30	37	33	30	3,0	19,03	11,82	21,0	1020,52	-6,58	9,88	18,69	11,26	4,9	0,00	0,6
2018-05-17 20:00	304	33	31	2,4	19,03	11,72	21,0	1020,52	-6,19	10,56	18,69	11,20	5,6	0,00	0,6
2018-05-17 20:30	292	33	32	1,2	19,03	10,82	21,0	1020,52	-6,51	10,82	18,69	10,34	5,2	0,00	0,6
2018-05-17 21:00	317	33	35	2,2	18,93	9,82	21,0	1020,52	-6,10	9,82	18,59	9,45	4,7	0,00	0,6
2018-05-17 21:30	249	33	40	1,4	18,93	8,82	21,0	1020,52	-5,08	8,82	18,59	8,65	5,8	0,00	0,6
2018-05-17 22:00	321	33	43	0,0	18,93	8,02	21,0	1021,52	-4,76	8,02	18,59	7,98	3,1	0,00	0,6
2018-05-17 22:30	334	33	51	0,0	18,83	7,02	21,0	1021,52	-3,24	7,02	18,49	7,36	1,8	0,00	0,6
2018-05-17 23:00	334	33	56	0,0	18,83	6,52	21,0	1021,52	-2,37	6,52	18,49	7,13	4,5	0,00	0,6
2018-05-17 23:30	315	33	59	0,0	18,83	5,82	21,0	1021,52	-2,28	5,82	18,49	6,59	2,8	0,00	0,6
2018-05-18 00:00	289	33	59	0,0	18,83	5,42	21,0	1021,52	-2,66	5,42	18,49	6,19	3,5	0,00	0,0
2018-05-18 00:30	304	33	54	0,0	18,73	4,92	21,0	1021,52	-4,37	4,92	18,39	5,42	3,0	0,00	0,0
2018-05-18 01:00	303	33	55	0,0	18,73	4,32	21,0	1021,52	-4,67	4,32	18,39	4,87	0,0	0,00	0,0
2018-05-18 01:30	304	33	58	0,0	18,73	3,12	21,0	1021,52	-5,05	3,12	18,39	3,83	0,0	0,00	0,0
2018-05-18 02:00	305	33	61	0,0	18,63	2,52	21,0	1021,52	-4,91	2,52	18,29	3,40	0,0	0,00	0,0
2018-05-18 02:30	311	33	63	0,0	18,63	2,42	21,0	1021,52	-4,56	2,42	18,29	3,42	0,0	0,00	0,0
2018-05-18 03:00	325	33	71	0,0	18,63	2,22	21,0	1021,52	-3,08	2,22	18,29	3,72	2,2	0,00	0,0
2018-05-18 03:30	322	33	72	0,0	18,53	2,32	21,0	1021,52	-2,79	2,32	18,19	3,89	2,2	0,00	0,0
2018-05-18 04:00	311	33	80	0,0	18,53	2,32	21,0	1021,52	-1,30	2,32	18,19	4,45	1,8	0,00	0,0
2018-05-18 04:30	285	33	86	0,0	18,43	2,82	21,0	1021,52	0,22	2,82	18,09	5,40	3,5	0,00	0,0
2018-05-18 05:00	341	33	88	0,0	18,43	3,32	21,0	1021,52	1,04	3,32	18,09	6,05	4,1	0,00	0,0
2018-05-18 05:30	3	33	86	0,0	18,43	3,72	21,0	1021,52	1,10	3,72	18,09	6,30	2,4	0,00	0,0

Datum	Vindrikt °	Fukt inne Rh%	Fukt ute Rh%	Vindhast m/s	Temp in °C	Temp ute °C	Nb. Mån mm	Tryck Mbar	Dagpp °C	Kyleffekt °C	Vix inne °C	Vix ute °C	Vindby m/s	Korr lufttryck	Nederb./dygn mm
2018-05-18 06:00	313	33	81	0,0	18,43	5,02	21,0	1021,52	1,50	5,02	18,09	7,22	2,2	0,00	0,0
2018-05-18 06:30	285	33	76	0,0	18,43	5,62	21,0	1021,52	1,16	5,62	18,09	7,47	1,2	0,00	0,0
2018-05-18 07:00	267	33	74	0,0	18,53	6,12	21,0	1021,52	1,26	6,12	18,19	7,83	3,0	0,00	0,0
2018-05-18 07:30	319	33	72	0,0	18,63	5,92	21,0	1021,52	0,67	5,92	18,29	7,49	2,8	0,00	0,0
2018-05-18 08:00	273	33	70	0,0	18,73	6,62	21,0	1021,52	0,93	6,62	18,39	8,06	2,2	0,00	0,0
2018-05-18 08:30	351	33	61	2,4	18,83	7,42	21,0	1021,52	-0,30	6,02	18,49	8,31	5,8	0,00	0,0
2018-05-18 09:00	281	33	52	2,6	18,93	7,72	21,0	1021,52	-2,32	6,34	18,59	8,11	8,1	0,00	0,0
2018-05-18 09:30	339	33	52	2,8	18,93	7,52	21,0	1021,52	-2,51	5,18	18,59	7,91	6,6	0,00	0,0
2018-05-18 10:00	261	33	52	2,6	18,83	7,92	21,0	1022,52	-2,14	6,55	18,49	8,31	6,0	0,00	0,0
2018-05-18 10:30	2	33	49	3,3	18,83	8,12	21,0	1022,52	-2,81	4,91	18,49	8,36	7,3	0,00	0,0
2018-05-18 11:00	338	33	49	5,0	18,83	9,12	21,0	1022,52	-1,89	2,94	18,49	9,36	6,0	0,00	0,0
2018-05-18 11:30	351	33	48	2,2	18,73	8,82	21,0	1022,52	-2,46	8,82	18,39	9,02	4,7	0,00	0,0
2018-05-18 12:00	315	33	45	0,0	18,73	9,62	21,0	1022,52	-2,67	9,62	18,39	9,67	5,6	0,00	0,0
2018-05-18 12:30	334	33	43	2,4	18,73	10,22	21,0	1022,52	-2,78	8,97	18,39	10,18	5,2	0,00	0,0
2018-05-18 13:00	343	33	42	0,0	18,63	10,82	21,0	1021,52	-2,58	10,82	18,29	10,74	4,7	0,00	0,0
2018-05-18 13:30	324	33	40	1,2	18,63	10,52	21,0	1021,52	-3,56	10,52	18,29	10,35	6,9	0,00	0,0
2018-05-18 14:00	317	33	40	3,0	18,63	11,12	21,0	1021,52	-3,02	9,11	18,29	10,95	4,7	0,00	0,0
2018-05-18 14:30	344	33	39	0,0	18,63	12,12	21,0	1021,52	-2,50	12,12	18,29	11,91	6,4	0,00	0,0
2018-05-18 15:00	346	33	39	0,0	18,73	11,72	21,0	1021,52	-2,86	11,72	18,39	11,51	5,2	0,00	0,0
2018-05-18 15:30	337	33	39	1,2	18,73	11,62	21,0	1021,52	-2,95	11,62	18,39	11,41	5,0	0,00	0,0
2018-05-18 16:00	335	33	39	2,8	18,83	12,12	21,0	1021,52	-2,50	10,20	18,49	11,91	4,3	0,00	0,0
2018-05-18 16:30	288	33	39	1,2	18,83	12,62	21,0	1021,52	-2,06	12,62	18,49	12,41	5,4	0,00	0,0
2018-05-18 17:00	346	33	40	3,7	18,73	11,02	21,0	1021,52	-3,11	7,37	18,39	10,85	6,4	0,00	0,0
2018-05-18 17:30	329	33	39	2,6	18,73	13,02	21,0	1021,52	-1,70	11,93	18,39	12,81	4,1	0,00	0,0
2018-05-18 18:00	342	33	39	0,0	18,73	11,72	21,0	1021,52	-2,86	11,72	18,39	11,51	4,3	0,00	0,0
2018-05-18 18:30	341	33	39	1,8	18,83	12,22	21,0	1021,52	-2,41	12,22	18,49	12,01	4,7	0,00	0,0
2018-05-18 19:00	317	33	38	0,0	18,83	12,82	21,0	1021,52	-2,26	12,82	18,49	12,57	3,7	0,00	0,0
2018-05-18 19:30	316	33	38	0,0	18,73	12,72	21,0	1021,52	-2,35	12,72	18,39	12,47	3,3	0,00	0,0
2018-05-18 20:00	301	33	39	0,0	18,73	12,32	21,0	1020,52	-2,33	12,32	18,39	12,11	3,5	0,00	0,0
2018-05-18 20:30	321	33	39	0,0	18,73	12,52	21,0	1021,52	-2,15	12,52	18,39	12,31	3,0	0,00	0,0
2018-05-18 21:00	331	33	40	0,0	18,63	11,22	21,0	1021,52	-2,94	11,22	18,29	11,05	1,6	0,00	0,0
2018-05-18 21:30	336	33	44	0,0	18,63	9,62	21,0	1021,52	-2,99	9,62	18,29	9,63	1,2	0,00	0,0
2018-05-18 22:00	336	33	52	0,0	18,63	7,12	21,0	1021,52	-2,88	7,12	18,29	7,51	0,0	0,00	0,0
2018-05-18 22:30	336	33	56	0,0	18,63	5,62	21,0	1021,52	-3,21	5,62	18,29	6,23	0,0	0,00	0,0
2018-05-18 23:00	336	33	57	0,0	18,63	5,12	21,0	1021,52	-3,43	5,12	18,29	5,78	0,0	0,00	0,0
2018-05-18 23:30	336	33	56	0,0	18,53	5,12	21,0	1021,52	-3,68	5,12	18,19	5,72	0,0	0,00	0,0
2018-05-19 00:00	335	33	58	0,0	18,53	4,42	21,0	1021,52	-3,84	4,42	18,19	5,13	0,0	0,00	0,0
2018-05-19 00:30	335	33	61	0,0	18,43	3,82	21,0	1021,52	-3,69	3,82	18,09	4,71	0,0	0,00	0,0
2018-05-19 01:00	337	33	64	0,0	18,43	3,22	21,0	1021,52	-3,58	3,22	18,09	4,28	0,0	0,00	0,0
2018-05-19 01:30	337	33	65	0,0	18,43	3,02	21,0	1021,52	-3,55	3,02	18,09	4,14	0,0	0,00	0,0
2018-05-19 02:00	337	33	64	0,0	18,43	2,82	21,0	1021,52	-3,96	2,82	18,09	3,88	0,0	0,00	0,0
2018-05-19 02:30	339	33	66	0,0	18,33	2,52	21,0	1021,52	-3,81	2,52	17,99	3,71	0,0	0,00	0,0
2018-05-19 03:00	339	33	67	0,0	18,33	2,02	21,0	1021,52	-4,08	2,02	17,99	3,27	0,0	0,00	0,0
2018-05-19 03:30	339	33	69	0,0	18,23	1,72	21,0	1021,52	-3,95	1,72	17,89	3,09	0,0	0,00	0,0
2018-05-19 04:00	351	33	72	0,0	18,23	1,92	21,0	1021,52	-3,17	1,92	17,89	3,49	0,0	0,00	0,0
2018-05-19 04:30	338	33	74	0,0	18,23	2,02	21,0	1020,52	-2,69	2,02	17,89	3,73	0,0	0,00	0,0

Datum	Vindrikt °	Fukt inne Rh%	Fukt ute Rh%	Vindhast m/s	Temp in °C	Temp ute °C	Nb. Mån mm	Tryck Mbar	Daggp °C	Kyleffekt °C	Vix inne °C	Vix ute °C	Vindby m/s	Korr lufttryck	Nederb./dygn mm
2018-05-19 05:00	5	33	75	0,0	18,23	2,02	21,0	1020,52	-2,50	2,02	17,89	3,79	0,0	0,00	0,0
2018-05-19 05:30	5	33	75	0,0	18,13	2,92	21,0	1020,52	-1,63	2,92	17,79	4,69	0,0	0,00	0,0
2018-05-19 06:00	15	33	71	0,0	18,13	5,32	21,0	1020,52	-0,11	5,32	17,79	6,83	0,0	0,00	0,0
2018-05-19 06:30	20	33	66	0,0	18,23	5,52	21,0	1020,52	-0,97	5,52	17,89	6,71	0,0	0,00	0,0
2018-05-19 07:00	327	33	64	0,0	18,63	6,32	21,0	1021,52	-0,65	6,32	18,29	7,39	1,2	0,00	0,0
2018-05-19 07:30	326	33	60	0,0	18,93	7,32	21,0	1021,52	-0,64	7,32	18,59	8,15	0,0	0,00	0,0
2018-05-19 08:00	311	33	57	0,0	19,03	8,12	21,0	1021,52	-0,63	8,12	18,69	8,78	1,8	0,00	0,0
2018-05-19 08:30	312	33	53	0,0	19,03	9,22	22,2	1021,52	-0,66	9,22	18,69	9,67	6,4	1,20	1,2
2018-05-19 09:00	282	33	50	2,0	19,03	10,42	22,2	1021,52	-0,41	10,42	18,69	10,72	2,4	1,20	1,2
2018-05-19 09:30	296	33	49	2,2	18,93	11,12	22,2	1021,52	-0,06	11,12	18,59	11,37	4,1	0,00	1,2
2018-05-19 10:00	264	33	49	1,2	18,83	11,32	22,2	1021,52	0,12	11,32	18,49	11,57	5,2	0,00	1,2
2018-05-19 10:30	258	33	45	2,2	18,73	12,02	22,2	1021,52	-0,50	12,02	18,39	12,08	4,9	0,00	1,2
2018-05-19 11:00	304	33	42	1,8	18,63	12,82	22,2	1021,52	-0,79	12,82	18,29	12,74	4,1	0,00	1,2
2018-05-19 11:30	263	33	40	1,2	18,53	13,43	22,2	1021,52	-0,97	13,43	18,19	13,25	4,1	0,00	1,2
2018-05-19 12:00	303	33	40	2,6	18,53	14,03	23,4	1021,52	-0,44	12,99	18,19	13,85	5,8	1,20	2,4
2018-05-19 12:30	301	33	39	1,6	18,53	14,53	23,4	1021,52	-0,37	14,53	18,19	14,31	4,3	1,20	2,4
2018-05-19 13:00	322	33	38	2,4	18,43	15,13	23,4	1021,52	-0,23	14,15	18,09	14,87	4,3	0,00	2,4
2018-05-19 13:30	273	33	37	2,6	18,53	15,63	23,4	1020,52	-0,18	14,67	18,19	15,33	4,7	0,00	2,4
2018-05-19 14:00	297	33	37	0,0	18,53	15,63	23,4	1021,52	-0,18	15,63	18,19	15,33	5,2	0,00	2,4
2018-05-19 14:30	2	33	34	1,6	18,63	16,23	23,4	1020,52	-0,92	16,23	18,29	15,81	5,2	0,00	2,4
2018-05-19 15:00	275	33	37	1,8	18,63	16,33	23,4	1021,52	0,43	16,33	18,29	16,03	6,2	0,00	2,4
2018-05-19 15:30	312	33	34	2,6	18,73	16,83	23,4	1021,52	-0,40	15,94	18,39	16,42	6,8	0,00	2,4
2018-05-19 16:00	290	33	34	3,0	18,73	16,33	23,4	1021,52	-0,84	14,79	18,39	15,91	5,0	0,00	2,4
2018-05-19 16:30	333	33	34	2,2	18,73	16,43	23,4	1021,52	-0,75	16,43	18,39	16,01	7,3	0,00	2,4
2018-05-19 17:00	292	33	34	2,4	18,73	16,63	23,4	1021,52	-0,58	15,73	18,39	16,22	5,0	0,00	2,4
2018-05-19 17:30	301	33	34	1,4	18,73	16,93	23,4	1021,52	-0,31	16,93	18,39	16,52	6,0	0,00	2,4
2018-05-19 18:00	316	33	36	0,0	18,73	17,03	23,4	1021,52	0,64	17,03	18,39	16,69	4,1	0,00	2,4
2018-05-19 18:30	292	33	38	2,0	18,73	15,93	23,4	1021,52	0,48	15,93	18,39	15,67	4,5	0,00	2,4
2018-05-19 19:00	326	33	39	1,8	18,83	15,23	23,4	1021,52	0,25	15,23	18,49	15,01	4,9	0,00	2,4
2018-05-19 19:30	346	33	40	3,1	18,83	14,93	23,4	1021,52	0,36	13,26	18,49	14,76	4,9	0,00	2,4
2018-05-19 20:00	351	33	41	0,0	18,73	14,43	23,4	1021,52	0,28	14,43	18,39	14,30	4,3	0,00	2,4
2018-05-19 20:30	351	33	45	0,0	18,73	14,03	23,4	1021,52	1,31	14,03	18,39	14,08	2,6	0,00	2,4
2018-05-19 21:00	351	33	50	0,0	18,73	12,72	23,4	1021,52	1,70	12,72	18,39	13,02	0,0	0,00	2,4
2018-05-19 21:30	346	33	52	0,0	18,73	11,82	23,4	1021,52	1,45	11,82	18,39	12,22	0,0	0,00	2,4
2018-05-19 22:00	346	33	55	0,0	18,73	10,52	23,4	1022,52	1,08	10,52	18,39	11,07	0,0	0,00	2,4
2018-05-19 22:30	346	33	60	0,0	18,73	9,52	23,4	1022,52	1,43	9,52	18,39	10,35	0,0	0,00	2,4
2018-05-19 23:00	351	33	64	0,0	18,73	9,12	23,4	1022,52	2,00	9,12	18,39	10,19	1,4	0,00	2,4
2018-05-19 23:30	351	33	66	0,0	18,73	8,92	23,4	1022,52	2,26	8,92	18,39	10,11	0,0	0,00	2,4
2018-05-20 00:00	351	33	71	0,0	18,73	7,82	23,4	1022,52	2,28	7,82	18,39	9,33	0,0	0,00	0,0
2018-05-20 00:30	345	33	71	0,0	18,73	8,12	24,6	1022,52	2,57	8,12	18,39	9,63	1,4	1,20	1,2
2018-05-20 01:00	344	33	75	0,0	18,63	7,22	24,6	1022,52	2,51	7,22	18,29	9,00	0,0	1,20	1,2
2018-05-20 01:30	345	33	76	0,0	18,63	6,02	24,6	1022,52	1,55	6,02	18,29	7,87	0,0	0,00	1,2
2018-05-20 02:00	345	33	78	0,0	18,63	5,52	24,6	1021,52	1,44	5,52	18,29	7,51	0,0	0,00	1,2
2018-05-20 02:30	9	33	79	0,0	18,63	5,92	24,6	1022,52	2,01	5,92	18,29	7,98	0,0	0,00	1,2
2018-05-20 03:00	9	33	78	0,0	18,63	5,82	24,6	1021,52	1,73	5,82	18,29	7,81	0,0	0,00	1,2
2018-05-20 03:30	342	33	80	0,0	18,53	4,72	24,6	1022,52	1,03	4,72	18,19	6,85	0,0	0,00	1,2

Datum	Vindrikt	Fukt inne	Fukt ute	Vindhast	Temp in	Temp ute	Nb. Mån	Tryck	Daggp	Kyleffekt	Vix inne	Vix ute	Vindby	Korr lufttryck	Nederb./dygn
	°	Rh%	Rh%	m/s	°C	°C	mm	Mbar	°C	°C	°C	°C	m/s		mm
2018-05-20 04:00	335	33	87	0,0	18,53	4,12	24,6	1022,52	1,66	4,12	18,19	6,77	0,0	0,00	1,2
2018-05-20 04:30	335	33	84	0,0	18,53	4,22	24,6	1021,52	1,25	4,22	18,19	6,64	0,0	0,00	1,2
2018-05-20 05:00	343	33	85	0,0	18,53	4,92	24,6	1021,52	2,11	4,92	18,19	7,42	0,0	0,00	1,2
2018-05-20 05:30	351	33	83	0,0	18,53	5,62	24,6	1021,52	2,44	5,62	18,19	7,97	0,0	0,00	1,2
2018-05-20 06:00	31	33	82	0,0	18,43	7,22	24,6	1021,52	3,82	7,22	18,09	9,50	0,0	0,00	1,2
2018-05-20 06:30	39	33	77	0,0	18,43	8,82	24,6	1021,52	4,44	8,82	18,09	10,74	0,0	0,00	1,2
2018-05-20 07:00	54	33	71	0,0	18,43	10,12	24,6	1021,52	4,49	10,12	18,09	11,63	0,0	0,00	1,2
2018-05-20 07:30	67	33	67	0,0	18,43	11,12	24,6	1021,52	4,57	11,12	18,09	12,37	0,0	0,00	1,2
2018-05-20 08:00	120	33	61	0,0	18,43	11,92	24,6	1021,52	3,92	11,92	18,09	12,81	2,0	0,00	1,2
2018-05-20 08:30	93	33	57	0,0	18,43	13,02	24,6	1021,52	3,93	13,02	18,09	13,69	1,8	0,00	1,2
2018-05-20 09:00	91	33	52	2,2	18,43	13,93	24,6	1021,52	3,39	13,93	18,09	14,32	5,0	0,00	1,2
2018-05-20 09:30	105	33	51	1,4	18,53	14,23	24,6	1020,52	3,37	14,23	18,19	14,57	3,9	0,00	1,2
2018-05-20 10:00	116	33	51	2,2	18,53	14,83	24,6	1020,52	3,92	14,83	18,19	15,17	4,3	0,00	1,2
2018-05-20 10:30	89	33	48	2,6	18,53	15,63	24,6	1020,52	3,73	14,67	18,19	15,82	4,3	0,00	1,2
2018-05-20 11:00	105	33	46	0,0	18,53	16,73	24,6	1020,52	4,09	16,73	18,19	16,83	4,3	0,00	1,2
2018-05-20 11:30	174	33	43	0,0	18,53	17,33	24,6	1020,52	3,60	17,33	18,19	17,29	4,1	0,00	1,2
2018-05-20 12:00	160	33	41	0,0	18,53	18,23	24,6	1020,52	3,68	18,23	18,19	18,10	3,5	0,00	1,2
2018-05-20 12:30	152	33	38	2,2	18,63	18,53	24,6	1020,52	2,78	18,53	18,29	18,27	4,1	0,00	1,2
2018-05-20 13:00	142	33	38	3,5	18,63	19,13	24,6	1020,52	3,31	17,34	18,29	18,88	3,9	0,00	1,2
2018-05-20 13:30	195	33	36	1,2	18,73	20,03	24,6	1019,52	3,27	20,03	18,39	19,70	5,4	0,00	1,2
2018-05-20 14:00	257	33	33	0,0	18,73	20,93	24,6	1019,52	2,71	20,93	18,39	20,48	4,7	0,00	1,2
2018-05-20 14:30	247	33	30	0,0	18,73	20,73	24,6	1019,52	1,06	20,73	18,39	20,17	5,2	0,00	1,2
2018-05-20 15:00	205	33	31	1,2	18,73	21,43	24,6	1019,52	2,17	21,43	18,39	20,91	3,3	0,00	1,2
2018-05-20 15:30	169	33	28	0,0	18,83	21,73	24,6	1019,52	0,84	21,73	18,49	21,10	3,9	0,00	1,2
2018-05-20 16:00	236	33	27	0,0	18,83	22,53	24,6	1019,52	0,95	22,53	18,49	21,87	4,9	0,00	1,2
2018-05-20 16:30	258	33	25	0,0	18,83	22,83	24,6	1018,52	0,00	22,83	18,49	22,11	4,7	0,00	1,2
2018-05-20 17:00	174	33	25	1,4	18,83	22,63	24,6	1018,52	-0,17	22,63	18,49	21,91	4,1	0,00	1,2
2018-05-20 17:30	207	33	25	0,0	18,83	23,13	24,6	1018,52	0,25	23,13	18,49	22,41	3,3	0,00	1,2
2018-05-20 18:00	267	33	25	0,0	18,93	23,03	24,6	1018,52	0,17	23,03	18,59	22,31	3,7	0,00	1,2
2018-05-20 18:30	234	33	25	0,0	18,93	22,83	24,6	1018,52	0,00	22,83	18,59	22,11	3,5	0,00	1,2
2018-05-20 19:00	273	33	25	2,0	18,93	22,83	24,6	1018,52	0,00	22,83	18,59	22,11	3,1	0,00	1,2
2018-05-20 19:30	301	33	24	2,8	18,93	22,93	24,6	1018,52	-0,55	22,00	18,59	22,18	3,1	0,00	1,2
2018-05-20 20:00	309	33	25	0,0	18,93	21,53	24,6	1018,52	-1,08	21,53	18,59	20,81	4,5	0,00	1,2
2018-05-20 20:30	311	33	26	0,0	18,93	20,23	24,6	1019,52	-1,57	20,23	18,59	19,54	3,0	0,00	1,2
2018-05-20 21:00	318	33	26	1,2	18,93	19,63	24,6	1019,52	-2,07	19,63	18,59	18,94	2,4	0,00	1,2
2018-05-20 21:30	299	33	28	0,0	18,93	18,43	24,6	1019,52	-1,96	18,43	18,59	17,80	1,2	0,00	1,2
2018-05-20 22:00	299	33	29	0,0	18,93	17,33	24,6	1019,52	-2,37	17,33	18,59	16,73	0,0	0,00	1,2
2018-05-20 22:30	300	33	34	0,0	18,93	15,43	24,6	1020,52	-1,62	15,43	18,59	15,01	0,0	0,00	1,2
2018-05-20 23:00	334	33	41	0,0	18,93	13,53	24,6	1020,52	-0,52	13,53	18,59	13,40	0,0	0,00	1,2
2018-05-20 23:30	335	33	42	0,0	18,93	12,22	24,6	1020,52	-1,33	12,22	18,59	12,14	0,0	0,00	1,2
2018-05-21 00:00	262	33	42	0,0	18,93	12,02	24,6	1020,52	-1,51	12,02	18,59	11,94	0,0	1,80	0,0
2018-05-21 00:30	262	33	42	0,0	18,83	11,42	24,6	1020,52	-2,05	11,42	18,49	11,34	0,0	1,80	0,0
2018-05-21 01:00	260	33	43	0,0	18,83	10,72	24,6	1020,52	-2,33	10,72	18,49	10,68	0,0	0,00	0,0
2018-05-21 01:30	275	33	44	0,0	18,83	10,22	24,6	1020,52	-2,45	10,22	18,49	10,23	0,0	0,00	0,0
2018-05-21 02:00	307	33	44	0,0	18,83	10,12	24,6	1020,52	-2,54	10,12	18,49	10,13	1,6	0,00	0,0
2018-05-21 02:30	309	33	44	0,0	18,83	10,32	24,6	1020,52	-2,36	10,32	18,49	10,33	0,0	0,00	0,0



Datum	Vindrikt	Fukt inne	Fukt ute	Vindhast	Temp in	Temp ute	Nb. Mån	Tryck	Daggp	Kyleffekt	Vix inne	Vix ute	Vindby	Korr lufttryck	Nederb./dygn
	°	Rh%	Rh%	m/s	°C	°C	mm	Mbar	°C	°C	°C	°C	m/s		mm
2018-05-21 03:00	309	33	45	0,0	18,83	10,42	24,6	1020,52	-1,94	10,42	18,49	10,47	0,0	0,00	0,0
2018-05-21 03:30	309	33	44	0,0	18,83	10,72	24,6	1020,52	-2,00	10,72	18,49	10,73	0,0	0,00	0,0
2018-05-21 04:00	309	33	43	0,0	18,83	10,72	24,6	1020,52	-2,33	10,72	18,49	10,68	0,0	0,00	0,0
2018-05-21 04:30	309	33	44	0,0	18,73	10,42	24,6	1020,52	-2,27	10,42	18,39	10,43	0,0	0,00	0,0
2018-05-21 05:00	287	33	43	0,0	18,73	10,92	24,6	1020,52	-2,15	10,92	18,39	10,88	0,0	0,00	0,0
2018-05-21 05:30	150	33	48	0,0	18,73	11,32	24,6	1021,52	-0,18	11,32	18,39	11,52	1,6	0,00	0,0
2018-05-21 06:00	155	33	46	0,0	18,73	13,33	24,6	1021,52	1,01	13,33	18,39	13,42	0,0	0,00	0,0
2018-05-21 06:30	150	33	40	0,0	18,73	14,73	24,6	1021,52	0,18	14,73	18,39	14,56	0,0	0,00	0,0
2018-05-21 07:00	127	33	40	0,0	18,73	15,73	24,6	1022,52	1,07	15,73	18,39	15,56	1,2	0,00	0,0
2018-05-21 07:30	156	33	39	0,0	18,73	16,53	24,6	1022,52	1,40	16,53	18,39	16,31	1,4	0,00	0,0
2018-05-21 08:00	123	33	38	0,0	18,73	17,03	24,6	1022,52	1,45	17,03	18,39	16,77	1,2	0,00	0,0
2018-05-21 08:30	172	33	38	0,0	18,73	17,23	24,6	1022,52	1,63	17,23	18,39	16,97	2,0	0,00	0,0
2018-05-21 09:00	313	33	37	0,0	18,73	17,43	24,6	1022,52	1,40	17,43	18,39	17,13	3,0	0,00	0,0
2018-05-21 09:30	351	33	36	0,0	18,73	17,83	24,6	1022,52	1,34	17,83	18,39	17,49	2,4	0,00	0,0
2018-05-21 10:00	324	33	36	0,0	18,73	18,13	24,6	1022,52	1,60	18,13	18,39	17,79	3,0	0,00	0,0
2018-05-21 10:30	301	33	36	0,0	18,73	18,83	24,6	1023,52	2,22	18,83	18,39	18,49	2,2	0,00	0,0
2018-05-21 11:00	293	33	35	0,0	18,73	19,13	24,6	1023,52	2,05	19,13	18,39	18,76	2,6	0,00	0,0
2018-05-21 11:30	293	33	33	0,0	18,73	19,63	24,6	1023,52	1,58	19,63	18,39	19,18	3,3	0,00	0,0
2018-05-21 12:00	356	33	31	0,0	18,73	19,73	24,6	1022,52	0,71	19,73	18,39	19,21	3,5	0,00	0,0
2018-05-21 12:30	289	33	31	1,2	18,73	20,73	24,6	1022,52	1,57	20,73	18,39	20,21	3,5	0,00	0,0
2018-05-21 13:00	278	33	31	1,2	18,83	21,03	24,6	1022,52	1,82	21,03	18,49	20,51	3,0	0,00	0,0
2018-05-21 13:30	322	33	30	0,0	18,83	21,23	24,6	1022,52	1,49	21,23	18,49	20,67	2,2	0,00	0,0
2018-05-21 14:00	271	33	29	0,0	18,83	21,73	24,6	1022,52	1,39	21,73	18,49	21,14	3,0	0,00	0,0
2018-05-21 14:30	55	33	27	0,0	18,93	21,93	24,6	1022,52	0,45	21,93	18,59	21,27	3,1	0,00	0,0
2018-05-21 15:00	262	33	28	0,0	18,93	23,03	24,6	1022,52	1,95	23,03	18,59	22,41	3,0	0,00	0,0
2018-05-21 15:30	102	33	30	3,9	19,03	23,43	24,6	1022,52	3,37	21,84	18,69	22,87	3,9	0,00	0,0
2018-05-21 16:00	130	33	28	2,2	19,13	23,63	24,6	1022,52	2,45	23,63	18,79	23,01	5,0	0,00	0,0
2018-05-21 16:30	325	33	26	0,0	19,13	23,53	24,6	1021,52	1,20	23,53	18,79	22,84	4,7	0,00	0,0
2018-05-21 17:00	161	33	28	1,8	19,13	24,33	24,6	1021,52	3,05	24,33	18,79	23,71	2,8	0,00	0,0
2018-05-21 17:30	210	33	28	0,0	19,13	24,33	24,6	1021,52	3,05	24,33	18,79	23,71	3,7	0,00	0,0
2018-05-21 18:00	152	33	26	2,4	19,13	24,93	24,6	1021,52	2,38	24,49	18,79	24,24	3,3	0,00	0,0
2018-05-21 18:30	166	33	26	2,2	19,13	24,73	24,6	1021,52	2,21	24,73	18,79	24,04	3,9	0,00	0,0
2018-05-21 19:00	165	33	25	0,0	19,23	25,74	24,6	1021,52	2,42	25,74	18,89	25,01	2,2	0,00	0,0
2018-05-21 19:30	146	33	25	0,0	19,23	24,73	24,6	1021,52	1,59	24,73	18,89	24,01	2,2	0,00	0,0
2018-05-21 20:00	153	33	28	0,0	19,13	22,83	24,6	1021,52	1,78	22,83	18,79	22,20	0,0	0,00	0,0
2018-05-21 20:30	155	33	33	0,0	19,13	22,63	24,6	1021,52	4,18	22,63	18,79	22,18	0,0	0,00	0,0
2018-05-21 21:00	153	33	38	0,0	19,13	20,73	24,6	1021,52	4,72	20,73	18,79	20,48	0,0	0,00	0,0
2018-05-21 21:30	141	33	37	0,0	19,13	19,33	24,6	1021,52	3,08	19,33	18,79	19,03	0,0	0,00	0,0
2018-05-21 22:00	107	33	36	0,0	19,13	19,03	24,6	1021,52	2,39	19,03	18,79	18,69	0,0	0,00	0,0
2018-05-21 22:30	80	33	37	0,0	19,13	18,03	24,6	1021,52	1,93	18,03	18,79	17,73	0,0	0,00	0,0
2018-05-21 23:00	80	33	38	0,0	19,13	17,13	24,6	1020,52	1,54	17,13	18,79	16,87	0,0	0,00	0,0
2018-05-21 23:30	80	33	40	0,0	19,13	16,13	24,6	1020,52	1,43	16,13	18,79	15,96	0,0	0,00	0,0
2018-05-22 00:00	82	33	40	0,0	19,13	15,63	24,6	1020,52	0,99	15,63	18,79	15,46	0,0	0,00	0,0
2018-05-22 00:30	84	33	41	0,0	19,13	15,23	24,6	1020,52	1,00	15,23	18,79	15,10	0,0	0,00	0,0
2018-05-22 01:00	81	33	43	0,0	19,03	14,63	24,6	1020,52	1,17	14,63	18,69	14,59	0,0	0,00	0,0
2018-05-22 01:30	80	33	43	0,0	19,03	14,63	24,6	1020,52	1,17	14,63	18,69	14,59	0,0	0,00	0,0

Datum	Vindrikt °	Fukt inne Rh%	Fukt ute Rh%	Vindhast m/s	Temp in °C	Temp ute °C	Nb. Mån mm	Tryck Mbar	Daggp °C	Kyleffekt °C	Vix inne °C	Vix ute °C	Vindby m/s	Korr lufttryck	Nederb./dygn mm
2018-05-22 02:00	28	33	49	0,0	19,03	13,73	24,6	1020,52	2,31	13,73	18,69	13,97	0,0	0,00	0,0
2018-05-22 02:30	356	33	54	0,0	19,03	13,33	24,6	1020,52	3,40	13,33	18,69	13,82	1,4	0,00	0,0
2018-05-22 03:00	344	33	57	0,0	19,03	12,92	24,6	1020,52	3,84	12,92	18,69	13,59	1,6	0,00	0,0
2018-05-22 03:30	338	33	61	1,2	19,03	12,32	24,6	1020,52	4,30	12,32	18,69	13,21	3,1	0,00	0,0
2018-05-22 04:00	333	33	60	0,0	19,03	12,42	24,6	1020,52	4,14	12,42	18,69	13,25	2,8	0,00	0,0
2018-05-22 04:30	345	33	63	0,0	19,03	11,92	24,6	1020,52	4,41	11,92	18,69	12,93	1,4	0,00	0,0
2018-05-22 05:00	338	33	65	0,0	19,03	11,42	24,6	1020,52	4,40	11,42	18,69	12,55	1,2	0,00	0,0
2018-05-22 05:30	339	33	69	0,0	19,03	11,12	24,6	1020,52	5,01	11,12	18,69	12,50	1,4	0,00	0,0
2018-05-22 06:00	323	33	68	0,0	19,03	11,32	24,6	1020,52	4,98	11,32	18,69	12,64	1,8	0,00	0,0
2018-05-22 06:30	320	33	68	0,0	18,93	11,72	24,6	1020,52	5,36	11,72	18,59	13,04	0,0	0,00	0,0
2018-05-22 07:00	324	33	66	0,0	18,93	12,32	24,6	1020,52	5,48	12,32	18,59	13,51	0,0	0,00	0,0
2018-05-22 07:30	295	33	68	0,0	18,93	13,23	24,6	1020,52	6,79	13,23	18,59	14,54	1,2	0,00	0,0
2018-05-22 08:00	297	33	66	0,0	18,93	13,83	24,6	1020,52	6,90	13,83	18,59	15,01	1,2	0,00	0,0
2018-05-22 08:30	262	33	66	0,0	18,93	13,83	24,6	1020,52	6,90	13,83	18,59	15,01	0,0	0,00	0,0
2018-05-22 09:00	268	33	62	0,0	18,93	14,73	24,6	1020,52	6,80	14,73	18,59	15,67	1,4	0,00	0,0
2018-05-22 09:30	176	33	59	0,0	18,93	15,53	24,6	1020,52	6,79	15,53	18,59	16,30	1,6	0,00	0,0
2018-05-22 10:00	309	33	53	0,0	18,93	16,43	24,6	1020,52	5,98	16,43	18,59	16,87	1,6	0,00	0,0
2018-05-22 10:30	274	33	48	0,0	18,93	17,23	24,6	1020,52	5,19	17,23	18,59	17,42	2,4	0,00	0,0
2018-05-22 11:00	296	33	46	1,8	18,93	18,43	24,6	1019,52	5,62	18,43	18,59	18,53	3,1	0,00	0,0
2018-05-22 11:30	10	33	36	3,1	18,93	19,13	24,6	1019,52	2,48	17,85	18,59	18,79	5,6	0,00	0,0
2018-05-22 12:00	314	33	36	0,0	18,93	19,33	24,6	1019,52	2,65	19,33	18,59	18,99	5,8	0,00	0,0
2018-05-22 12:30	318	33	37	0,0	18,93	19,53	24,6	1019,52	3,25	19,53	18,59	19,23	6,6	0,00	0,0
2018-05-22 13:00	351	33	37	2,2	18,93	19,43	24,6	1019,52	3,16	19,43	18,59	19,13	6,0	0,00	0,0
2018-05-22 13:30	321	33	37	0,0	19,03	19,83	24,6	1020,52	3,52	19,83	18,69	19,54	5,6	0,00	0,0
2018-05-22 14:00	330	33	37	3,0	19,03	19,43	24,6	1019,52	3,16	18,18	18,69	19,13	6,6	0,00	0,0
2018-05-22 14:30	315	33	37	5,0	19,03	19,53	24,6	1020,52	3,25	16,04	18,69	19,23	6,9	0,00	0,0
2018-05-22 15:00	338	33	38	1,6	19,13	19,03	24,6	1020,52	3,22	19,03	18,79	18,78	8,9	0,00	0,0
2018-05-22 15:30	306	33	37	3,5	19,13	18,73	24,6	1020,52	2,55	16,88	18,79	18,43	7,1	0,00	0,0
2018-05-22 16:00	300	33	40	6,6	19,23	18,93	24,6	1020,52	3,92	14,44	18,89	18,76	6,6	0,00	0,0
2018-05-22 16:30	332	33	41	1,6	19,23	18,43	24,6	1020,52	3,85	18,43	18,89	18,30	7,7	0,00	0,0
2018-05-22 17:00	331	33	45	4,1	19,23	17,33	24,6	1020,52	4,29	14,14	18,89	17,38	6,6	0,00	0,0
2018-05-22 17:30	6	33	47	1,4	19,23	16,43	24,6	1021,52	4,14	16,43	18,89	16,57	9,2	0,00	0,0
2018-05-22 18:00	351	33	51	3,5	19,13	15,53	24,6	1021,52	4,56	13,27	18,79	15,87	8,1	0,00	0,0
2018-05-22 18:30	289	33	50	2,2	19,13	15,73	24,6	1021,52	4,45	15,73	18,79	16,02	7,7	0,00	0,0
2018-05-22 19:00	351	33	50	1,6	19,13	15,43	24,6	1021,52	4,17	15,43	18,79	15,72	6,2	0,00	0,0
2018-05-22 19:30	345	33	57	1,4	19,13	13,73	24,6	1021,52	4,59	13,73	18,79	14,39	6,4	0,00	0,0
2018-05-22 20:00	286	33	66	2,4	19,13	12,02	25,2	1022,52	5,20	10,87	18,79	13,21	8,3	0,60	0,6
2018-05-22 20:30	346	33	69	2,0	19,13	10,92	25,2	1022,52	4,82	10,92	18,79	12,30	7,1	0,60	0,6
2018-05-22 21:00	331	33	73	1,4	19,13	9,72	25,2	1023,52	4,52	9,72	18,79	11,36	6,6	0,00	0,6
2018-05-22 21:30	342	33	74	2,8	19,03	9,22	25,2	1023,52	4,24	7,04	18,69	10,93	6,8	0,00	0,6
2018-05-22 22:00	292	33	75	1,4	19,03	8,82	25,2	1023,52	4,05	8,82	18,69	10,60	6,2	0,00	0,6
2018-05-22 22:30	293	33	75	1,4	19,03	8,22	26,4	1023,52	3,48	8,22	18,69	10,00	6,9	1,20	1,8
2018-05-22 23:00	335	33	74	2,2	19,03	7,32	26,4	1023,52	2,41	7,32	18,69	9,03	4,9	1,20	1,8
2018-05-22 23:30	327	33	75	0,0	19,03	6,82	26,4	1024,52	2,13	6,82	18,69	8,60	2,8	0,00	1,8
2018-05-23 00:00	324	33	76	0,0	18,93	6,42	26,4	1024,52	1,93	6,42	18,59	8,27	1,2	0,00	0,0
2018-05-23 00:30	324	33	76	0,0	18,93	5,72	26,4	1024,52	1,26	5,72	18,59	7,57	0,0	0,00	0,0

Datum	Vindrikt	Fukt inne	Fukt ute	Vindhast	Temp in	Temp ute	Nb. Mån	Tryck	Daggp	Kyleffekt	Vix inne	Vix ute	Vindby	Korr lufttryck	Nederb./dygn
	°	Rh%	Rh%	m/s	°C	°C	mm	Mbar	°C	°C	°C	°C	m/s		mm
2018-05-23 01:00	339	33	78	0,0	18,93	4,62	26,4	1024,52	0,57	4,62	18,59	6,61	0,0	0,00	0,0
2018-05-23 01:30	335	33	80	0,0	18,93	4,62	26,4	1024,52	0,94	4,62	18,59	6,75	2,6	0,00	0,0
2018-05-23 02:00	334	33	78	0,0	18,93	4,42	26,4	1024,52	0,38	4,42	18,59	6,41	1,6	0,00	0,0
2018-05-23 02:30	346	33	80	1,6	18,93	4,02	26,4	1025,52	0,35	4,02	18,59	6,15	3,0	0,00	0,0
2018-05-23 03:00	336	33	80	1,4	18,83	3,62	26,4	1025,52	-0,04	3,62	18,49	5,75	3,3	0,00	0,0
2018-05-23 03:30	351	33	81	0,0	18,83	3,22	26,4	1025,52	-0,25	3,22	18,49	5,42	2,4	0,00	0,0
2018-05-23 04:00	343	33	81	1,6	18,83	2,92	26,4	1025,52	-0,54	2,92	18,49	5,12	1,8	0,00	0,0
2018-05-23 04:30	328	33	81	2,8	18,83	3,02	26,4	1025,52	-0,44	0,26	18,49	5,22	3,3	0,00	0,0
2018-05-23 05:00	323	33	79	0,0	18,83	3,12	26,4	1026,52	-0,70	3,12	18,49	5,18	3,9	0,00	0,0
2018-05-23 05:30	344	33	76	1,2	18,73	3,72	26,4	1026,52	-0,67	3,72	18,39	5,56	4,1	0,00	0,0
2018-05-23 06:00	346	33	69	0,0	18,73	5,02	26,4	1026,52	-0,81	5,02	18,39	6,40	3,0	0,00	0,0
2018-05-23 06:30	324	33	64	0,0	18,73	5,92	26,4	1026,52	-1,03	5,92	18,39	6,99	2,0	0,00	0,0
2018-05-23 07:00	331	33	56	0,0	18,73	7,42	26,4	1026,52	-1,54	7,42	18,39	8,03	0,0	0,00	0,0
2018-05-23 07:30	11	33	50	0,0	18,73	7,32	26,4	1026,52	-3,25	7,32	18,39	7,61	3,0	0,00	0,0
2018-05-23 08:00	242	33	48	0,0	18,73	7,82	26,4	1026,52	-3,38	7,82	18,39	8,01	2,6	0,00	0,0
2018-05-23 08:30	336	33	46	0,0	18,73	8,22	26,4	1026,52	-3,62	8,22	18,39	8,32	3,0	0,00	0,0
2018-05-23 09:00	60	33	45	0,0	18,73	9,22	26,4	1027,52	-3,03	9,22	18,39	9,27	1,6	0,00	0,0
2018-05-23 09:30	356	33	42	0,0	18,73	9,32	26,4	1027,52	-3,93	9,32	18,39	9,24	2,0	0,00	0,0
2018-05-23 10:00	342	33	42	0,0	18,73	9,82	26,4	1027,52	-3,48	9,82	18,39	9,74	2,8	0,00	0,0
2018-05-23 10:30	255	33	40	0,0	18,73	10,92	26,4	1027,52	-3,20	10,92	18,39	10,75	2,0	0,00	0,0
2018-05-23 11:00	86	33	39	0,0	18,73	11,72	26,4	1027,52	-2,86	11,72	18,39	11,51	1,8	0,00	0,0
2018-05-23 11:30	96	33	39	0,0	18,73	11,82	26,4	1027,52	-2,77	11,82	18,39	11,61	2,0	0,00	0,0
2018-05-23 12:00	102	33	39	0,0	18,83	12,62	26,4	1027,52	-2,06	12,62	18,49	12,41	1,8	0,00	0,0
2018-05-23 12:30	344	33	36	1,4	18,83	13,33	26,4	1027,52	-2,62	13,33	18,49	12,99	2,4	0,00	0,0
2018-05-23 13:00	117	33	37	1,4	18,83	13,83	26,4	1027,52	-1,77	13,83	18,49	13,53	2,6	0,00	0,0
2018-05-23 13:30	52	33	32	0,0	18,83	14,53	26,4	1027,52	-3,30	14,53	18,49	14,04	2,8	0,00	0,0
2018-05-23 14:00	109	33	34	0,0	18,93	15,63	26,4	1027,52	-1,45	15,63	18,59	15,21	2,2	0,00	0,0
2018-05-23 14:30	109	33	32	0,0	18,93	16,33	26,4	1027,52	-1,75	16,33	18,59	15,84	2,4	0,00	0,0
2018-05-23 15:00	216	33	29	0,0	19,03	16,53	26,4	1027,52	-3,05	16,53	18,69	15,93	3,5	0,00	0,0
2018-05-23 15:30	253	33	29	0,0	19,13	16,93	26,4	1027,52	-2,71	16,93	18,79	16,33	2,0	0,00	0,0
2018-05-23 16:00	301	33	28	0,0	19,23	17,33	26,4	1027,52	-2,89	17,33	18,89	16,70	2,4	0,00	0,0
2018-05-23 16:30	332	33	28	0,0	19,23	17,03	26,4	1027,52	-3,15	17,03	18,89	16,40	3,0	0,00	0,0
2018-05-23 17:00	159	33	27	0,0	19,23	17,93	26,4	1027,52	-2,93	17,93	18,89	17,27	2,4	0,00	0,0
2018-05-23 17:30	163	33	27	1,2	19,23	17,83	26,4	1027,52	-3,02	17,83	18,89	17,17	3,9	0,00	0,0
2018-05-23 18:00	345	33	27	0,0	19,13	17,33	26,4	1027,52	-3,44	17,33	18,79	16,67	3,1	0,00	0,0
2018-05-23 18:30	321	33	26	0,0	19,23	17,63	26,4	1027,52	-3,76	17,63	18,89	16,94	3,0	0,00	0,0
2018-05-23 19:00	338	33	27	2,0	19,23	17,53	26,4	1027,52	-3,27	17,53	18,89	16,87	2,0	0,00	0,0
2018-05-23 19:30	343	33	26	0,0	19,23	18,13	26,4	1027,52	-3,34	18,13	18,89	17,44	3,3	0,00	0,0
2018-05-23 20:00	335	33	26	0,0	19,23	18,23	26,4	1027,52	-3,25	18,23	18,89	17,54	2,6	0,00	0,0
2018-05-23 20:30	335	33	28	0,0	19,23	18,43	26,4	1027,52	-1,96	18,43	18,89	17,80	0,0	0,00	0,0
2018-05-23 21:00	335	33	30	0,0	19,23	16,23	26,4	1027,52	-2,80	16,23	18,89	15,67	0,0	0,00	0,0
2018-05-23 21:30	335	33	33	0,0	19,23	14,13	26,4	1028,52	-3,20	14,13	18,89	13,68	0,0	0,00	0,0
2018-05-23 22:00	335	33	38	0,0	19,13	11,82	26,4	1028,52	-3,15	11,82	18,79	11,57	0,0	0,00	0,0
2018-05-23 22:30	336	33	39	0,0	19,13	11,32	26,4	1028,52	-3,21	11,32	18,79	11,11	0,0	0,00	0,0
2018-05-23 23:00	111	33	45	0,0	19,13	9,42	26,4	1028,52	-2,85	9,42	18,79	9,47	1,4	0,00	0,0
2018-05-23 23:30	96	33	45	0,0	19,13	8,42	26,4	1028,52	-3,75	8,42	18,79	8,47	0,0	0,00	0,0

Datum	Vindrikt °	Fukt inne Rh%	Fukt ute Rh%	Vindhast m/s	Temp in °C	Temp ute °C	Nb. Mån mm	Tryck Mbar	Daggp °C	Kyleffekt °C	Vix inne °C	Vix ute °C	Vindby m/s	Korr lufttryck	Nederb./dygn mm
2018-05-24 00:00	94	33	48	0,0	19,13	7,42	26,4	1029,52	-3,74	7,42	18,79	7,61	0,0	0,00	0,0
2018-05-24 00:30	90	33	49	0,0	19,13	6,92	26,4	1028,52	-3,91	6,92	18,79	7,16	0,0	0,00	0,0
2018-05-24 01:00	91	33	51	0,0	19,13	6,02	26,4	1029,52	-4,16	6,02	18,79	6,36	0,0	0,00	0,0
2018-05-24 01:30	91	33	43	0,0	19,13	8,12	26,4	1029,52	-4,67	8,12	18,79	8,08	0,0	0,00	0,0
2018-05-24 02:00	91	33	42	0,0	19,13	8,72	26,4	1029,52	-4,47	8,72	18,79	8,64	0,0	0,00	0,0
2018-05-24 02:30	91	33	42	0,0	19,13	8,22	26,4	1029,52	-4,92	8,22	18,79	8,14	0,0	0,00	0,0
2018-05-24 03:00	93	33	44	0,0	19,03	7,42	26,4	1029,52	-4,98	7,42	18,69	7,43	0,0	0,00	0,0
2018-05-24 03:30	86	33	45	0,0	19,03	7,02	26,4	1029,52	-5,02	7,02	18,69	7,07	0,0	0,00	0,0
2018-05-24 04:00	87	33	45	0,0	19,03	6,72	26,4	1029,52	-5,29	6,72	18,69	6,77	0,0	0,00	0,0
2018-05-24 04:30	58	33	47	0,0	19,03	6,82	26,4	1029,52	-4,59	6,82	18,69	6,97	0,0	0,00	0,0
2018-05-24 05:00	58	33	51	0,0	19,03	7,12	26,4	1029,52	-3,15	7,12	18,69	7,46	0,0	0,00	0,0
2018-05-24 05:30	55	33	50	0,0	19,03	8,02	26,4	1029,52	-2,61	8,02	18,69	8,31	0,0	0,00	0,0
2018-05-24 06:00	93	33	53	0,0	19,03	9,72	26,4	1029,52	-0,20	9,72	18,69	10,17	0,0	0,00	0,0
2018-05-24 06:30	92	33	55	0,0	19,03	10,12	26,4	1028,52	0,71	10,12	18,69	10,67	1,2	0,00	0,0
2018-05-24 07:00	94	33	60	0,0	19,03	10,52	26,4	1028,52	2,36	10,52	18,69	11,35	0,0	0,00	0,0
2018-05-24 07:30	91	33	60	0,0	19,03	11,12	26,4	1028,52	2,93	11,12	18,69	11,95	0,0	0,00	0,0
2018-05-24 08:00	104	33	60	0,0	18,93	11,92	26,4	1028,52	3,68	11,92	18,59	12,75	1,8	0,00	0,0
2018-05-24 08:30	115	33	58	0,0	19,03	12,52	26,4	1028,52	3,73	12,52	18,69	13,24	1,8	0,00	0,0
2018-05-24 09:00	98	33	58	0,0	19,03	13,33	26,4	1028,52	4,47	13,33	18,69	14,04	1,2	0,00	0,0
2018-05-24 09:30	93	33	57	0,0	19,03	14,73	26,4	1028,52	5,52	14,73	18,69	15,39	1,8	0,00	0,0
2018-05-24 10:00	91	33	54	0,0	19,03	15,43	26,4	1028,52	5,34	15,43	18,69	15,93	2,0	0,00	0,0
2018-05-24 10:30	125	33	54	1,8	19,03	16,63	26,4	1028,52	6,45	16,63	18,69	17,13	3,0	0,00	0,0
2018-05-24 11:00	111	33	51	0,0	19,03	17,73	26,4	1028,52	6,58	17,73	18,69	18,07	3,1	0,00	0,0
2018-05-24 11:30	92	33	49	0,0	19,03	18,03	26,4	1028,52	6,24	18,03	18,69	18,27	1,8	0,00	0,0
2018-05-24 12:00	123	33	51	1,4	19,03	18,83	26,4	1028,52	7,59	18,83	18,69	19,17	2,2	0,00	0,0
2018-05-24 12:30	97	33	47	0,0	19,03	19,23	26,4	1027,52	6,68	19,23	18,69	19,38	2,8	0,00	0,0
2018-05-24 13:00	97	33	45	0,0	19,13	20,33	26,4	1027,52	7,00	20,33	18,79	20,38	3,3	0,00	0,0
2018-05-24 13:30	161	33	40	0,0	19,13	20,73	26,4	1027,52	5,52	20,73	18,79	20,56	2,0	0,00	0,0
2018-05-24 14:00	274	33	37	0,0	19,23	21,43	26,4	1027,52	4,92	21,43	18,89	21,14	3,9	0,00	0,0
2018-05-24 14:30	339	33	36	0,0	19,23	21,23	26,4	1026,52	4,32	21,23	18,89	20,90	3,3	0,00	0,0
2018-05-24 15:00	206	33	37	0,0	19,33	22,03	26,4	1026,52	5,45	22,03	18,99	21,74	3,1	0,00	0,0
2018-05-24 15:30	169	33	36	0,0	19,43	22,83	26,4	1026,52	5,72	22,83	19,09	22,50	3,7	0,00	0,0
2018-05-24 16:00	124	33	34	0,0	19,43	23,33	26,4	1026,52	5,26	23,33	19,09	22,92	2,6	0,00	0,0
2018-05-24 16:30	145	33	35	0,0	19,43	23,83	26,4	1026,52	6,15	23,83	19,09	23,46	2,6	0,00	0,0
2018-05-24 17:00	182	33	33	0,0	19,43	24,23	26,4	1025,52	5,56	24,23	19,09	23,78	2,6	0,00	0,0
2018-05-24 17:30	309	33	32	1,2	19,43	23,63	26,4	1025,52	4,56	23,63	19,09	23,15	3,3	0,00	0,0
2018-05-24 18:00	336	33	33	0,0	19,43	23,73	26,4	1025,52	5,13	23,73	19,09	23,28	2,4	0,00	0,0
2018-05-24 18:30	326	33	31	1,2	19,43	23,73	26,4	1025,52	4,14	23,73	19,09	23,21	2,4	0,00	0,0
2018-05-24 19:00	10	33	31	0,0	19,43	23,93	26,4	1025,52	4,32	23,93	19,09	23,41	2,8	0,00	0,0
2018-05-24 19:30	20	33	31	0,0	19,43	23,93	26,4	1025,52	4,32	23,93	19,09	23,41	1,2	0,00	0,0
2018-05-24 20:00	333	33	30	0,0	19,43	23,63	26,4	1025,52	3,54	23,63	19,09	23,07	1,6	0,00	0,0
2018-05-24 20:30	351	33	33	0,0	19,43	23,23	26,4	1025,52	4,70	23,23	19,09	22,78	2,0	0,00	0,0
2018-05-24 21:00	338	33	34	0,0	19,43	21,13	26,4	1025,52	3,34	21,13	19,09	20,72	2,4	0,00	0,0
2018-05-24 21:30	339	33	34	0,0	19,43	19,93	26,4	1025,52	2,30	19,93	19,09	19,52	1,6	0,00	0,0
2018-05-24 22:00	332	33	34	1,4	19,43	18,93	26,4	1025,52	1,43	18,93	19,09	18,52	2,0	0,00	0,0
2018-05-24 22:30	332	33	35	1,2	19,43	18,33	26,4	1025,52	1,35	18,33	19,09	17,95	2,4	0,00	0,0

Datum	Vindrikt	Fukt inne	Fukt ute	Vindhast	Temp in	Temp ute	Nb. Mån	Tryck	Dagpp	Kyleffekt	Vix inne	Vix ute	Vindby	Korr lufttryck	Nederb./dygn
	°	Rh%	Rh%	m/s	°C	°C	mm	Mbar	°C	°C	°C	°C	m/s		mm
2018-05-24 23:00	341	33	35	1,6	19,43	17,73	26,4	1025,52	0,82	17,73	19,09	17,35	2,4	0,00	0,0
2018-05-24 23:30	323	33	36	1,2	19,43	17,13	26,4	1026,52	0,72	17,13	19,09	16,79	2,8	0,00	0,0
2018-05-25 00:00	329	33	37	2,2	19,43	16,63	26,4	1026,52	0,70	16,63	19,09	16,33	2,6	0,00	0,0
2018-05-25 00:30	315	33	38	1,8	19,43	16,13	26,4	1026,52	0,66	16,13	19,09	15,87	2,4	0,00	0,0
2018-05-25 01:00	351	33	41	0,0	19,43	15,53	26,4	1026,52	1,27	15,53	19,09	15,40	2,6	0,00	0,0
2018-05-25 01:30	329	33	42	1,6	19,43	15,03	26,4	1026,52	1,18	15,03	19,09	14,94	2,6	0,00	0,0
2018-05-25 02:00	1	33	43	0,0	19,43	14,73	26,4	1026,52	1,26	14,73	19,09	14,69	2,0	0,00	0,0
2018-05-25 02:30	327	33	43	0,0	19,43	14,43	26,4	1026,52	1,00	14,43	19,09	14,39	1,6	0,00	0,0
2018-05-25 03:00	337	33	45	1,2	19,43	13,83	26,4	1026,52	1,13	13,83	19,09	13,88	1,6	0,00	0,0
2018-05-25 03:30	335	33	51	0,0	19,43	12,12	26,4	1026,52	1,44	12,12	19,09	12,47	1,6	0,00	0,0
2018-05-25 04:00	335	33	56	0,0	19,43	10,82	26,4	1026,52	1,62	10,82	19,09	11,43	0,0	0,00	0,0
2018-05-25 04:30	340	33	61	0,0	19,33	10,42	26,4	1026,52	2,51	10,42	18,99	11,31	0,0	0,00	0,0
2018-05-25 05:00	316	33	64	0,0	19,33	10,12	26,4	1026,52	2,94	10,12	18,99	11,19	0,0	0,00	0,0
2018-05-25 05:30	339	33	65	0,0	19,33	10,62	26,4	1026,52	3,65	10,62	18,99	11,75	0,0	0,00	0,0
2018-05-25 06:00	336	33	61	0,0	19,33	12,22	26,4	1027,52	4,20	12,22	18,99	13,11	0,0	0,00	0,0
2018-05-25 06:30	351	33	57	0,0	19,33	13,53	26,4	1027,52	4,40	13,53	18,99	14,19	0,0	0,00	0,0
2018-05-25 07:00	298	33	56	0,0	19,33	15,03	26,4	1026,52	5,52	15,03	18,99	15,63	0,0	0,00	0,0
2018-05-25 07:30	280	33	53	0,0	19,33	16,33	26,4	1027,52	5,89	16,33	18,99	16,77	0,0	0,00	0,0
2018-05-25 08:00	234	33	51	0,0	19,33	17,13	26,4	1027,52	6,03	17,13	18,99	17,47	0,0	0,00	0,0
2018-05-25 08:30	252	33	49	0,0	19,33	17,63	26,4	1027,52	5,87	17,63	18,99	17,87	0,0	0,00	0,0
2018-05-25 09:00	222	33	48	0,0	19,33	18,53	26,4	1027,52	6,37	18,53	18,99	18,72	0,0	0,00	0,0
2018-05-25 09:30	228	33	43	0,0	19,33	19,13	26,4	1027,52	5,21	19,13	18,99	19,09	0,0	0,00	0,0
2018-05-25 10:00	145	33	41	0,0	19,33	19,83	26,4	1027,52	5,10	19,83	18,99	19,70	2,6	0,00	0,0
2018-05-25 10:30	217	33	36	0,0	19,33	20,23	26,4	1027,52	3,44	20,23	18,99	19,90	1,8	0,00	0,0
2018-05-25 11:00	161	33	35	2,0	19,33	20,93	26,4	1027,52	3,62	20,93	18,99	20,56	2,8	0,00	0,0
2018-05-25 11:30	227	33	34	0,0	19,33	21,33	26,4	1027,52	3,52	21,33	18,99	20,92	2,2	0,00	0,0
2018-05-25 12:00	302	33	32	0,0	19,33	21,73	26,4	1027,52	2,92	21,73	18,99	21,24	3,0	0,00	0,0
2018-05-25 12:30	158	33	32	0,0	19,33	22,23	26,4	1027,52	3,35	22,23	18,99	21,74	3,0	0,00	0,0
2018-05-25 13:00	85	33	28	0,0	19,43	22,73	27,6	1026,52	1,69	22,73	19,09	22,10	2,8	1,20	1,2
2018-05-25 13:30	301	33	29	0,0	19,43	23,13	27,6	1027,52	2,58	23,13	19,09	22,54	2,8	1,20	1,2
2018-05-25 14:00	343	33	30	0,0	19,43	22,53	27,6	1027,52	2,60	22,53	19,09	21,97	3,5	0,00	1,2
2018-05-25 14:30	279	33	30	1,2	19,43	23,33	27,6	1026,52	3,28	23,33	19,09	22,77	3,1	0,00	1,2
2018-05-25 15:00	275	33	33	0,0	19,83	23,43	27,6	1027,52	4,87	23,43	19,50	22,98	3,7	0,00	0,0
2018-05-25 15:30	264	33	32	0,0	19,73	23,63	27,6	1027,52	4,56	23,63	19,40	23,15	3,9	0,00	0,0
2018-05-25 16:00	308	33	29	1,2	19,83	23,43	27,6	1027,52	2,84	23,43	19,50	22,84	3,5	0,00	0,0
2018-05-25 16:30	317	33	29	3,3	19,83	23,13	27,6	1027,52	2,58	21,86	19,50	22,54	4,9	0,00	0,0
2018-05-25 17:00	288	33	29	2,0	19,73	22,33	27,6	1027,52	1,90	22,33	19,40	21,74	7,5	0,00	0,0
2018-05-25 17:30	274	33	29	2,2	19,73	21,73	27,6	1027,52	1,39	21,73	19,40	21,14	7,3	0,00	0,0
2018-05-25 18:00	351	33	29	1,2	19,73	21,43	27,6	1027,52	1,13	21,43	19,40	20,84	6,2	0,00	0,0
2018-05-25 18:30	331	33	29	3,3	19,73	21,23	27,6	1028,52	0,96	19,71	19,40	20,64	7,3	0,00	0,0
2018-05-25 19:00	342	33	29	2,8	19,73	20,23	27,6	1027,52	0,11	19,05	19,40	19,64	7,1	0,00	0,0
2018-05-25 19:30	310	33	30	1,4	19,73	20,13	27,6	1028,52	0,55	20,13	19,40	19,57	6,0	0,00	0,0
2018-05-25 20:00	328	33	32	1,6	19,73	19,03	27,6	1028,52	0,59	19,03	19,40	18,54	5,8	0,00	0,0
2018-05-25 20:30	302	33	31	3,0	19,63	18,43	27,6	1028,52	-0,41	17,09	19,30	17,91	4,7	0,00	0,0
2018-05-25 21:00	351	33	33	1,2	19,63	17,33	27,6	1029,52	-0,42	17,33	19,30	16,88	4,9	0,00	0,0
2018-05-25 21:30	303	33	34	0,0	19,63	16,53	27,6	1029,52	-0,66	16,53	19,30	16,11	5,0	0,00	0,0

Datum	Vindrikt	Fukt inne	Fukt ute	Vindhast	Temp in	Temp ute	Nb. Mån	Tryck	Dagpp	Kyleffekt	Vix inne	Vix ute	Vindby	Korr lufttryck	Nederb./dygn
	°	Rh%	Rh%	m/s	°C	°C	mm	Mbar	°C	°C	°C	°C	m/s		mm
2018-05-25 22:00	337	33	38	0,0	19,63	15,63	28,2	1029,52	0,22	15,63	19,30	15,37	7,9	0,60	0,6
2018-05-25 22:30	336	33	40	0,0	19,63	14,73	28,2	1029,52	0,18	14,73	19,30	14,56	1,8	0,00	0,6
2018-05-25 23:00	351	33	43	0,0	19,63	13,83	28,2	1030,52	0,46	13,83	19,30	13,79	1,4	0,00	0,6
2018-05-25 23:30	351	33	48	0,0	19,63	12,32	28,2	1030,52	0,73	12,32	19,30	12,52	0,0	0,00	0,6
2018-05-26 00:00	351	33	50	0,0	19,63	11,72	28,2	1030,52	0,78	11,72	19,30	12,02	0,0	0,00	0,0
2018-05-26 00:30	326	33	53	0,0	19,63	11,52	28,2	1030,52	1,46	11,52	19,30	11,97	1,8	0,00	0,0
2018-05-26 01:00	334	33	55	0,0	19,63	10,72	28,2	1030,52	1,27	10,72	19,30	11,28	1,4	0,00	0,0
2018-05-26 01:30	333	33	57	0,0	19,53	10,32	28,2	1030,52	1,42	10,32	19,20	10,98	0,0	0,00	0,0
2018-05-26 02:00	340	33	58	0,0	19,53	9,92	28,2	1030,52	1,30	9,92	19,20	10,64	1,2	0,00	0,0
2018-05-26 02:30	351	33	61	0,0	19,53	9,42	28,2	1030,52	1,58	9,42	19,20	10,31	0,0	0,00	0,0
2018-05-26 03:00	323	33	66	0,0	19,53	9,02	28,2	1030,52	2,36	9,02	19,20	10,21	1,4	0,00	0,0
2018-05-26 03:30	315	33	70	0,0	19,53	8,52	28,2	1030,52	2,75	8,52	19,20	9,96	1,2	0,00	0,0
2018-05-26 04:00	351	33	71	0,0	19,53	8,12	28,2	1030,52	2,57	8,12	19,20	9,63	1,8	0,00	0,0
2018-05-26 04:30	343	33	72	2,8	19,53	8,32	28,2	1030,52	2,97	6,05	19,20	9,90	3,5	0,00	0,0
2018-05-26 05:00	337	33	74	0,0	19,53	8,12	28,2	1031,52	3,18	8,12	19,20	9,83	3,1	0,00	0,0
2018-05-26 05:30	341	33	81	0,0	19,43	7,82	28,2	1031,52	4,23	7,82	19,09	10,02	3,7	0,00	0,0
2018-05-26 06:00	345	33	80	2,2	19,43	8,42	28,2	1032,52	4,62	8,42	19,09	10,55	4,7	0,00	0,0
2018-05-26 06:30	321	33	77	0,0	19,43	9,22	28,2	1032,52	4,83	9,22	19,09	11,14	4,7	0,00	0,0
2018-05-26 07:00	322	33	76	0,0	19,43	9,72	28,2	1032,52	5,12	9,72	19,09	11,57	3,7	0,00	0,0
2018-05-26 07:30	275	33	67	0,0	19,43	10,92	28,2	1031,52	4,38	10,92	19,09	12,17	3,5	0,00	0,0
2018-05-26 08:00	346	33	66	0,0	19,43	10,92	28,2	1031,52	4,16	10,92	19,09	12,11	3,3	0,00	0,0
2018-05-26 08:30	272	33	63	0,0	19,43	11,92	28,2	1031,52	4,41	11,92	19,09	12,93	2,6	0,00	0,0
2018-05-26 09:00	293	33	60	0,0	19,43	12,72	28,2	1031,52	4,42	12,72	19,09	13,55	2,4	0,00	0,0
2018-05-26 09:30	328	33	55	0,0	19,43	13,12	28,2	1031,52	3,49	13,12	19,09	13,68	2,6	0,00	0,0
2018-05-26 10:00	337	33	54	0,0	19,43	13,93	28,2	1032,52	3,96	13,93	19,09	14,42	2,0	0,00	0,0
2018-05-26 10:30	311	33	51	1,2	19,43	14,33	28,2	1032,52	3,46	14,33	19,09	14,67	3,1	0,00	0,0
2018-05-26 11:00	264	33	50	0,0	19,43	15,03	28,2	1032,52	3,81	15,03	19,09	15,32	2,2	0,00	0,0
2018-05-26 11:30	351	33	44	0,0	19,43	15,03	28,2	1031,52	1,88	15,03	19,09	15,03	4,5	0,00	0,0
2018-05-26 12:00	335	33	43	0,0	19,43	15,43	28,2	1031,52	1,89	15,43	19,09	15,39	4,1	0,00	0,0
2018-05-26 12:30	179	33	44	1,4	19,43	16,03	28,2	1031,52	2,78	16,03	19,09	16,03	3,5	0,00	0,0
2018-05-26 13:00	296	33	39	0,0	19,53	16,83	28,2	1031,52	1,67	16,83	19,20	16,61	2,6	0,00	0,0
2018-05-26 13:30	333	33	37	1,4	19,53	17,03	28,2	1031,52	1,05	17,03	19,20	16,73	3,5	0,00	0,0
2018-05-26 14:00	159	33	37	0,0	19,53	17,53	28,2	1031,52	1,49	17,53	19,20	17,23	3,0	0,00	0,0
2018-05-26 14:30	310	33	36	2,4	19,53	18,03	28,2	1031,52	1,51	17,21	19,20	17,69	3,5	0,00	0,0
2018-05-26 15:00	277	33	33	0,0	19,63	17,63	28,2	1031,52	-0,16	17,63	19,30	17,18	3,5	0,00	0,0
2018-05-26 15:30	294	33	33	0,0	19,63	18,03	28,2	1031,52	0,19	18,03	19,30	17,58	3,0	0,00	0,0
2018-05-26 16:00	262	33	32	2,0	19,63	18,53	28,2	1031,52	0,16	18,53	19,30	18,04	3,5	0,00	0,0
2018-05-26 16:30	267	33	32	1,4	19,63	18,43	28,2	1031,52	0,07	18,43	19,30	17,94	4,1	0,00	0,0
2018-05-26 17:00	271	33	31	1,2	19,63	18,03	28,2	1031,52	-0,76	18,03	19,30	17,51	3,7	0,00	0,0
2018-05-26 17:30	307	33	28	0,0	19,63	18,43	28,2	1031,52	-1,96	18,43	19,30	17,80	3,3	0,00	0,0
2018-05-26 18:00	328	33	28	1,2	19,63	17,83	28,2	1031,52	-2,47	17,83	19,30	17,20	4,1	0,00	0,0
2018-05-26 18:30	342	33	29	0,0	19,63	16,83	28,2	1031,52	-2,79	16,83	19,30	16,23	4,3	0,00	0,0
2018-05-26 19:00	345	33	32	1,4	19,63	16,23	28,2	1031,52	-1,83	16,23	19,30	15,74	3,1	0,00	0,0
2018-05-26 19:30	332	33	34	0,0	19,63	15,43	28,2	1031,52	-1,62	15,43	19,30	15,01	3,9	0,00	0,0
2018-05-26 20:00	334	33	37	0,0	19,63	14,53	28,2	1031,52	-1,15	14,53	19,30	14,23	3,7	0,00	0,0
2018-05-26 20:30	327	33	38	1,2	19,63	14,13	28,2	1031,52	-1,11	14,13	19,30	13,87	4,1	0,00	0,0

Datum	Vindrikt °	Fukt inne Rh%	Fukt ute Rh%	Vindhast m/s	Temp in °C	Temp ute °C	Nb. Mån mm	Tryck Mbar	Daggp °C	Kyleffekt °C	Vix inne °C	Vix ute °C	Vindby m/s	Korr lufttryck	Nederb./dygn mm
2018-05-26 21:00	333	33	39	1,2	19,63	13,63	28,2	1031,52	-1,17	13,63	19,30	13,41	5,0	0,00	0,0
2018-05-26 21:30	345	33	39	2,8	19,63	13,12	28,2	1032,52	-1,61	11,30	19,30	12,91	3,9	0,00	0,0
2018-05-26 22:00	338	33	39	0,0	19,63	12,12	28,2	1032,52	-2,50	12,12	19,30	11,91	4,3	0,00	0,0
2018-05-26 22:30	332	33	39	2,4	19,63	11,12	28,2	1032,52	-3,39	9,92	19,30	10,91	3,7	0,00	0,0
2018-05-26 23:00	333	33	40	1,2	19,63	10,32	28,2	1032,52	-3,74	10,32	19,30	10,15	3,5	0,00	0,0
2018-05-26 23:30	334	33	39	0,0	19,53	10,12	28,2	1032,52	-4,28	10,12	19,20	9,91	4,1	0,00	0,0
2018-05-27 00:00	326	33	40	1,6	19,53	9,32	28,2	1032,52	-4,63	9,32	19,20	9,15	3,3	0,00	0,0
2018-05-27 00:30	341	33	40	1,2	19,53	9,12	28,2	1032,52	-4,81	9,12	19,20	8,95	3,3	0,00	0,0
2018-05-27 01:00	333	33	41	0,0	19,53	8,62	28,2	1032,52	-4,90	8,62	19,20	8,49	1,8	0,00	0,0
2018-05-27 01:30	333	33	48	0,0	19,53	7,32	28,2	1033,52	-3,83	7,32	19,20	7,51	0,0	0,00	0,0
2018-05-27 02:00	334	33	48	0,0	19,43	6,92	28,2	1033,52	-4,20	6,92	19,09	7,11	1,2	0,00	0,0
2018-05-27 02:30	337	33	51	0,0	19,43	6,62	28,2	1033,52	-3,61	6,62	19,09	6,96	0,0	0,00	0,0
2018-05-27 03:00	342	33	55	0,0	19,43	5,72	28,2	1033,52	-3,37	5,72	19,09	6,27	0,0	0,00	0,0
2018-05-27 03:30	347	33	56	0,0	19,43	5,02	28,2	1033,52	-3,77	5,02	19,09	5,62	0,0	0,00	0,0
2018-05-27 04:00	351	33	56	0,0	19,33	5,02	28,2	1033,52	-3,77	5,02	18,99	5,62	0,0	0,00	0,0
2018-05-27 04:30	24	33	57	0,0	19,33	4,82	28,2	1033,52	-3,71	4,82	18,99	5,48	0,0	0,00	0,0
2018-05-27 05:00	40	33	60	0,0	19,33	4,82	28,2	1033,52	-2,98	4,82	18,99	5,65	0,0	0,00	0,0
2018-05-27 05:30	25	33	65	0,0	19,33	4,62	28,2	1033,52	-2,04	4,62	18,99	5,75	0,0	0,00	0,0
2018-05-27 06:00	38	33	61	0,0	19,33	6,02	28,2	1033,52	-1,62	6,02	18,99	6,91	0,0	0,00	0,0
2018-05-27 06:30	51	33	54	0,0	19,23	8,62	28,2	1033,52	-0,95	8,62	18,89	9,12	0,0	0,00	0,0
2018-05-27 07:00	50	33	51	0,0	19,23	10,22	28,2	1033,52	-0,30	10,22	18,89	10,57	0,0	0,00	0,0
2018-05-27 07:30	38	33	43	0,0	19,23	11,62	28,2	1033,52	-1,52	11,62	18,89	11,58	0,0	0,00	0,0
2018-05-27 08:00	46	33	41	0,0	19,23	12,52	28,2	1033,52	-1,41	12,52	18,89	12,40	0,0	0,00	0,0
2018-05-27 08:30	120	33	41	1,4	19,23	13,02	28,2	1033,52	-0,97	13,02	18,89	12,90	1,8	0,00	0,0
2018-05-27 09:00	130	33	38	0,0	19,23	13,63	28,2	1033,52	-1,55	13,63	18,89	13,37	2,2	0,00	0,0
2018-05-27 09:30	351	33	32	0,0	19,23	13,83	28,2	1033,52	-3,91	13,83	18,89	13,34	1,4	0,00	0,0
2018-05-27 10:00	101	33	30	0,0	19,23	14,63	28,2	1033,52	-4,17	14,63	18,89	14,07	1,6	0,00	0,0
2018-05-27 10:30	276	33	27	0,0	19,23	15,23	28,2	1033,52	-5,22	15,23	18,89	14,57	2,2	0,00	0,0
2018-05-27 11:00	10	33	24	0,0	19,23	15,73	28,2	1033,52	-6,55	15,73	18,89	14,97	2,0	0,00	0,0
2018-05-27 11:30	161	33	27	1,4	19,23	16,83	28,2	1033,52	-3,86	16,83	18,89	16,17	2,2	0,00	0,0
2018-05-27 12:00	180	33	29	0,0	19,23	17,43	28,2	1033,52	-2,28	17,43	18,89	16,83	2,6	0,00	0,0
2018-05-27 12:30	104	33	28	0,0	19,23	17,83	28,2	1032,52	-2,47	17,83	18,89	17,20	2,2	0,00	0,0
2018-05-27 13:00	128	33	27	0,0	19,23	18,43	28,2	1032,52	-2,51	18,43	18,89	17,77	2,0	0,00	0,0
2018-05-27 13:30	340	33	25	0,0	19,23	18,73	28,2	1032,52	-3,43	18,73	18,89	18,00	2,6	0,00	0,0
2018-05-27 14:00	190	33	26	0,0	19,33	19,83	28,2	1032,52	-1,91	19,83	18,99	19,14	3,3	0,00	0,0
2018-05-27 14:30	140	33	27	0,0	19,33	20,33	28,2	1031,52	-0,90	20,33	18,99	19,67	2,8	0,00	0,0
2018-05-27 15:00	162	33	27	2,6	19,43	20,93	28,2	1031,52	-0,40	20,27	19,09	20,27	4,1	0,00	0,0
2018-05-27 15:30	336	33	26	2,2	19,53	20,93	28,2	1031,52	-0,98	20,93	19,20	20,24	3,3	0,00	0,0
2018-05-27 16:00	228	33	27	1,2	19,53	21,33	28,2	1031,52	-0,06	21,33	19,20	20,67	2,8	0,00	0,0
2018-05-27 16:30	224	33	27	0,0	19,53	21,63	28,2	1031,52	0,19	21,63	19,20	20,97	2,6	0,00	0,0
2018-05-27 17:00	104	33	26	0,0	19,53	22,33	28,2	1030,52	0,20	22,33	19,20	21,64	2,8	0,00	0,0
2018-05-27 17:30	88	33	25	0,0	19,53	22,43	28,2	1030,52	-0,33	22,43	19,20	21,71	1,8	0,00	0,0
2018-05-27 18:00	100	33	25	0,0	19,53	22,53	28,2	1030,52	-0,25	22,53	19,20	21,81	3,0	0,00	0,0
2018-05-27 18:30	51	33	24	0,0	19,53	23,13	28,2	1030,52	-0,39	23,13	19,20	22,38	2,6	0,00	0,0
2018-05-27 19:00	151	33	25	1,8	19,53	23,83	28,2	1030,52	0,84	23,83	19,20	23,11	2,2	0,00	0,0
2018-05-27 19:30	113	33	26	0,0	19,53	23,83	28,2	1030,52	1,46	23,83	19,20	23,14	2,4	0,00	0,0

Datum	Vindrikt °	Fukt inne Rh%	Fukt ute Rh%	Vindhast m/s	Temp in °C	Temp ute °C	Nb. Mån mm	Tryck Mbar	Daggp °C	Kyleffekt °C	Vix inne °C	Vix ute °C	Vindby m/s	Korr lufttryck	Nederb./dygn mm
2018-05-27 20:00	111	33	26	1,2	19,53	23,13	28,2	1029,52	0,87	23,13	19,20	22,44	2,4	0,00	0,0
2018-05-27 20:30	107	33	26	0,0	19,53	22,23	28,2	1029,52	0,11	22,23	19,20	21,54	2,4	0,00	0,0
2018-05-27 21:00	98	33	26	0,0	19,53	21,03	28,2	1029,52	-0,90	21,03	19,20	20,34	1,6	0,00	0,0
2018-05-27 21:30	96	33	29	0,0	19,53	19,63	28,2	1029,52	-0,40	19,63	19,20	19,04	0,0	0,00	0,0
2018-05-27 22:00	97	33	36	0,0	19,53	17,83	28,2	1030,52	1,34	17,83	19,20	17,49	0,0	0,00	0,0
2018-05-27 22:30	95	33	37	0,0	19,53	16,43	28,2	1030,52	0,52	16,43	19,20	16,13	0,0	0,00	0,0
2018-05-27 23:00	85	33	38	0,0	19,53	15,63	28,2	1030,52	0,22	15,63	19,20	15,37	0,0	0,00	0,0
2018-05-27 23:30	84	33	38	0,0	19,53	15,33	28,2	1030,52	-0,05	15,33	19,20	15,07	0,0	0,00	0,0
2018-05-28 00:00	83	33	38	0,0	19,43	15,23	28,2	1030,52	-0,14	15,23	19,09	14,97	1,2	0,00	0,0
2018-05-28 00:30	86	33	39	0,0	19,43	15,03	28,2	1030,52	0,07	15,03	19,09	14,81	0,0	0,00	0,0
2018-05-28 01:00	94	33	40	0,0	19,43	14,43	28,2	1030,52	-0,08	14,43	19,09	14,26	0,0	0,00	0,0
2018-05-28 01:30	87	33	41	0,0	19,43	14,13	28,2	1030,52	0,02	14,13	19,09	14,00	0,0	0,00	0,0
2018-05-28 02:00	92	33	42	0,0	19,43	13,83	28,2	1030,52	0,11	13,83	19,09	13,74	1,4	0,00	0,0
2018-05-28 02:30	95	33	42	0,0	19,43	13,53	28,2	1030,52	-0,16	13,53	19,09	13,44	1,2	0,00	0,0
2018-05-28 03:00	87	33	45	0,0	19,43	12,92	28,2	1030,52	0,32	12,92	19,09	12,98	0,0	0,00	0,0
2018-05-28 03:30	85	33	49	0,0	19,43	12,42	28,2	1030,52	1,13	12,42	19,09	12,67	0,0	0,00	0,0
2018-05-28 04:00	81	33	53	0,0	19,43	11,72	28,2	1030,52	1,64	11,72	19,09	12,17	1,4	0,00	0,0
2018-05-28 04:30	82	33	55	0,0	19,43	12,42	28,2	1030,52	2,84	12,42	19,09	12,98	0,0	0,00	0,0
2018-05-28 05:00	84	33	57	0,0	19,33	12,02	28,2	1029,52	3,00	12,02	18,99	12,69	1,2	0,00	0,0
2018-05-28 05:30	85	33	59	0,0	19,33	12,22	28,2	1029,52	3,70	12,22	18,99	13,00	0,0	0,00	0,0
2018-05-28 06:00	104	33	57	0,0	19,33	13,73	28,2	1029,52	4,59	13,73	18,99	14,39	1,2	0,00	0,0
2018-05-28 06:30	90	33	54	0,0	19,33	14,93	28,2	1029,52	4,88	14,93	18,99	15,42	1,8	0,00	0,0
2018-05-28 07:00	98	33	52	0,0	19,33	15,93	28,2	1029,52	5,23	15,93	18,99	16,32	1,6	0,00	0,0
2018-05-28 07:30	117	33	50	2,6	19,33	16,83	28,2	1029,52	5,45	15,94	18,99	17,12	2,6	0,00	0,0
2018-05-28 08:00	97	33	50	1,2	19,33	17,33	28,2	1029,52	5,91	17,33	18,99	17,62	3,7	0,00	0,0
2018-05-28 08:30	91	33	49	2,0	19,33	17,93	28,2	1029,52	6,15	17,93	18,99	18,17	4,3	0,00	0,0
2018-05-28 09:00	138	33	46	2,6	19,33	18,83	28,2	1028,52	5,99	18,05	18,99	18,93	4,7	0,00	0,0
2018-05-28 09:30	109	33	47	2,6	19,33	19,43	28,2	1028,52	6,86	18,69	18,99	19,58	4,9	0,00	0,0
2018-05-28 10:00	107	33	45	1,2	19,33	20,53	28,2	1028,52	7,18	20,53	18,99	20,58	4,3	0,00	0,0
2018-05-28 10:30	120	33	43	1,6	19,33	21,23	28,2	1028,52	7,10	21,23	18,99	21,19	4,5	0,00	0,0
2018-05-28 11:00	102	33	44	2,0	19,33	22,03	28,2	1028,52	8,18	22,03	18,99	22,04	5,6	0,00	0,0
2018-05-28 11:30	153	33	39	1,6	19,43	22,53	28,2	1028,52	6,72	22,53	19,09	22,32	4,9	0,00	0,0
2018-05-28 12:00	98	33	40	2,8	19,43	23,13	28,2	1028,52	7,65	22,22	19,09	22,96	4,7	0,00	0,0
2018-05-28 12:30	94	33	38	2,0	19,43	23,73	28,2	1027,52	7,37	23,73	19,09	23,48	5,0	0,00	0,0
2018-05-28 13:00	95	33	37	2,0	19,43	24,43	28,2	1027,52	7,56	24,43	19,09	24,14	4,9	0,00	0,0
2018-05-28 13:30	145	33	35	3,1	19,53	25,03	28,2	1027,52	7,19	24,30	19,20	24,66	4,9	0,00	0,0
2018-05-28 14:00	143	33	34	3,5	19,53	25,33	28,2	1027,52	6,99	24,34	19,20	24,92	4,9	0,00	0,0
2018-05-28 14:30	101	33	33	0,0	19,63	25,63	28,2	1026,52	6,77	25,63	19,30	25,18	5,4	0,00	0,0
2018-05-28 15:00	125	33	33	2,0	19,63	26,14	28,2	1026,52	7,21	26,14	19,30	25,68	5,0	0,00	0,0
2018-05-28 15:30	128	33	33	3,1	19,73	26,04	28,2	1026,52	7,12	25,39	19,40	25,58	4,7	0,00	0,0
2018-05-28 16:00	95	33	33	2,0	19,83	26,04	28,2	1025,52	7,12	26,04	19,50	25,58	5,0	0,00	0,0
2018-05-28 16:30	142	33	33	3,5	19,83	26,34	28,2	1025,52	7,38	25,47	19,50	25,89	4,3	0,00	0,0
2018-05-28 17:00	114	33	32	0,0	19,83	26,44	28,2	1025,52	6,97	26,44	19,50	25,95	4,3	0,00	0,0
2018-05-28 17:30	112	33	32	1,8	19,83	26,54	28,2	1024,52	7,06	26,54	19,50	26,05	4,5	0,00	0,0
2018-05-28 18:00	141	33	33	0,0	19,83	26,14	28,2	1024,52	7,21	26,14	19,50	25,68	4,5	0,00	0,0
2018-05-28 18:30	151	33	32	1,8	19,83	26,44	28,2	1024,52	6,97	26,44	19,50	25,95	3,5	0,00	0,0



Datum	Vindrikt °	Fukt inne Rh%	Fukt ute Rh%	Vindhast m/s	Temp in °C	Temp ute °C	Nb. Mån mm	Tryck Mbar	Daggp °C	Kyleffekt °C	Vix inne °C	Vix ute °C	Vindby m/s	Korr lufttryck	Nederb./dygn mm
2018-05-28 19:00	93	33	32	1,6	19,83	25,94	28,2	1023,52	6,54	25,94	19,50	25,45	4,5	0,00	0,0
2018-05-28 19:30	163	33	33	2,8	19,83	25,43	28,2	1023,52	6,60	24,74	19,50	24,98	3,3	0,00	0,0
2018-05-28 20:00	105	33	34	0,0	19,83	24,33	28,2	1023,52	6,12	24,33	19,50	23,92	3,3	0,00	0,0
2018-05-28 20:30	105	33	34	0,0	19,83	24,03	28,2	1024,52	5,86	24,03	19,50	23,62	1,2	0,00	0,0
2018-05-28 21:00	111	33	35	0,0	19,83	22,73	28,2	1024,52	5,19	22,73	19,50	22,36	1,4	0,00	0,0
2018-05-28 21:30	89	33	36	0,0	19,83	21,73	28,2	1023,52	4,76	21,73	19,50	21,40	1,8	0,00	0,0
2018-05-28 22:00	88	33	37	0,0	19,73	20,53	28,2	1023,52	4,13	20,53	19,40	20,24	0,0	0,00	0,0
2018-05-28 22:30	93	33	39	0,0	19,73	19,93	28,2	1023,52	4,42	19,93	19,40	19,72	1,6	0,00	0,0
2018-05-28 23:00	83	33	41	0,0	19,73	19,03	28,2	1023,52	4,39	19,03	19,40	18,90	1,4	0,00	0,0
2018-05-28 23:30	15	33	46	0,0	19,73	17,73	28,2	1023,52	4,99	17,73	19,40	17,83	1,2	0,00	0,0
2018-05-29 00:00	340	33	47	0,0	19,73	17,13	28,2	1024,52	4,78	17,13	19,40	17,27	1,6	0,00	0,0
2018-05-29 00:30	325	33	43	1,8	19,73	17,43	28,2	1024,52	3,69	17,43	19,40	17,39	2,4	0,00	0,0
2018-05-29 01:00	331	33	43	1,2	19,73	16,93	28,2	1023,52	3,24	16,93	19,40	16,89	3,0	0,00	0,0
2018-05-29 01:30	325	33	47	0,0	19,73	16,23	28,2	1024,52	3,96	16,23	19,40	16,37	4,3	0,00	0,0
2018-05-29 02:00	345	33	53	0,0	19,73	15,23	28,2	1024,52	4,87	15,23	19,40	15,67	2,0	0,00	0,0
2018-05-29 02:30	336	33	56	0,0	19,73	14,53	28,2	1024,52	5,06	14,53	19,40	15,13	1,6	0,00	0,0
2018-05-29 03:00	326	33	61	1,6	19,73	13,83	28,2	1024,52	5,71	13,83	19,40	14,71	2,6	0,00	0,0
2018-05-29 03:30	322	33	62	0,0	19,63	13,53	28,2	1024,52	5,67	13,53	19,30	14,47	2,4	0,00	0,0
2018-05-29 04:00	327	33	58	0,0	19,63	13,63	28,2	1024,52	4,75	13,63	19,30	14,34	2,2	0,00	0,0
2018-05-29 04:30	324	33	57	0,0	19,63	13,93	28,2	1024,52	4,77	13,93	19,30	14,59	2,0	0,00	0,0
2018-05-29 05:00	314	33	56	0,0	19,63	13,53	28,2	1024,52	4,13	13,53	19,30	14,13	1,6	0,00	0,0
2018-05-29 05:30	314	33	57	0,0	19,63	13,83	28,2	1024,52	4,68	13,83	19,30	14,49	2,0	0,00	0,0
2018-05-29 06:00	329	33	52	0,0	19,63	14,93	28,2	1024,52	4,31	14,93	19,30	15,32	1,2	0,00	0,0
2018-05-29 06:30	306	33	51	0,0	19,63	15,43	28,2	1024,52	4,47	15,43	19,30	15,77	1,4	0,00	0,0
2018-05-29 07:00	287	33	49	0,0	19,63	16,43	28,2	1024,52	4,78	16,43	19,30	16,67	2,6	0,00	0,0
2018-05-29 07:30	311	33	48	0,0	19,63	17,03	28,2	1024,52	5,01	17,03	19,30	17,22	3,1	0,00	0,0
2018-05-29 08:00	295	33	48	1,6	19,63	17,53	28,2	1024,52	5,46	17,53	19,30	17,72	3,7	0,00	0,0
2018-05-29 08:30	307	33	48	3,0	19,63	18,23	28,2	1024,52	6,10	16,87	19,30	18,42	3,7	0,00	0,0
2018-05-29 09:00	306	33	49	3,5	19,53	18,63	28,2	1024,52	6,78	16,77	19,20	18,87	4,3	0,00	0,0
2018-05-29 09:30	276	33	50	1,2	19,63	18,83	28,2	1024,52	7,28	18,83	19,30	19,12	3,9	0,00	0,0
2018-05-29 10:00	263	33	48	2,0	19,63	19,13	28,2	1024,52	6,92	19,13	19,30	19,32	5,6	0,00	0,0
2018-05-29 10:30	342	33	48	2,6	19,63	19,43	28,2	1025,52	7,19	18,69	19,30	19,62	5,2	0,00	0,0
2018-05-29 11:00	310	33	47	1,8	19,63	19,83	28,2	1024,52	7,23	19,83	19,30	19,98	5,2	0,00	0,0
2018-05-29 11:30	271	33	47	3,0	19,63	20,33	28,2	1025,52	7,68	19,16	19,30	20,48	5,0	0,00	0,0
2018-05-29 12:00	309	33	47	2,8	19,63	20,53	28,2	1024,52	7,86	19,38	19,30	20,68	5,6	0,00	0,0
2018-05-29 12:30	302	33	46	3,7	19,73	20,93	28,2	1025,52	7,89	18,92	19,40	21,03	5,8	0,00	0,0
2018-05-29 13:00	289	33	47	5,2	19,73	20,73	28,2	1025,52	8,04	17,55	19,40	20,88	6,4	0,00	0,0
2018-05-29 13:30	249	33	49	2,0	19,73	20,33	28,2	1025,52	8,33	20,33	19,40	20,57	6,9	0,00	0,0
2018-05-29 14:00	259	33	49	1,4	19,83	19,83	28,2	1025,52	7,88	19,83	19,50	20,07	6,2	0,00	0,0
2018-05-29 14:30	312	33	47	2,6	19,83	20,43	28,2	1024,52	7,77	19,74	19,50	20,58	5,6	0,00	0,0
2018-05-29 15:00	340	33	45	1,6	19,93	20,23	28,2	1024,52	6,91	20,23	19,60	20,28	5,6	0,00	0,0
2018-05-29 15:30	312	33	40	2,6	19,93	20,23	28,2	1025,52	5,08	19,53	19,60	20,06	4,7	0,00	0,0
2018-05-29 16:00	311	33	37	1,6	20,03	20,43	28,2	1025,52	4,04	20,43	19,70	20,14	4,9	0,00	0,0
2018-05-29 16:30	286	33	30	1,6	20,03	20,63	28,2	1025,52	0,97	20,63	19,70	20,07	6,8	0,00	0,0
2018-05-29 17:00	273	33	31	2,4	20,03	20,63	28,2	1024,52	1,48	19,95	19,70	20,11	4,7	0,00	0,0
2018-05-29 17:30	288	33	30	2,6	19,93	20,83	28,2	1024,52	1,15	20,16	19,60	20,27	4,3	0,00	0,0

Datum	Vindrikt	Fukt inne	Fukt ute	Vindhast	Temp in	Temp ute	Nb. Mån	Tryck	Daggp	Kyleffekt	Vix inne	Vix ute	Vindby	Korr lufttryck	Nederb./dygn
	°	Rh%	Rh%	m/s	°C	°C	mm	Mbar	°C	°C	°C	°C	m/s		mm
2018-05-29 18:00	263	33	29	1,4	19,93	20,93	28,2	1024,52	0,71	20,93	19,60	20,34	5,2	0,00	0,0
2018-05-29 18:30	305	33	27	3,3	19,93	20,23	28,2	1024,52	-0,99	18,58	19,60	19,57	6,0	0,00	0,0
2018-05-29 19:00	268	33	28	2,2	19,93	19,33	28,2	1024,52	-1,19	19,33	19,60	18,70	7,1	0,00	0,0
2018-05-29 19:30	308	33	29	0,0	19,93	19,63	28,2	1025,52	-0,40	19,63	19,60	19,04	5,0	0,00	0,0
2018-05-29 20:00	319	33	29	1,6	19,93	19,63	28,2	1025,52	-0,40	19,63	19,60	19,04	4,1	0,00	0,0
2018-05-29 20:30	333	33	29	0,0	19,93	18,23	28,2	1025,52	-1,60	18,23	19,60	17,64	3,9	0,00	0,0
2018-05-29 21:00	320	33	30	0,0	19,93	17,23	28,2	1025,52	-1,94	17,23	19,60	16,67	3,7	0,00	0,0
2018-05-29 21:30	341	33	30	0,0	19,93	15,83	28,2	1025,52	-3,14	15,83	19,60	15,27	2,6	0,00	0,0
2018-05-29 22:00	313	33	35	0,0	19,93	14,63	28,2	1025,52	-1,89	14,63	19,60	14,25	2,8	0,00	0,0
2018-05-29 22:30	269	33	37	0,0	19,93	13,63	28,2	1025,52	-1,95	13,63	19,60	13,33	0,0	0,00	0,0
2018-05-29 23:00	309	33	40	1,4	19,93	12,12	28,2	1026,52	-2,13	12,12	19,60	11,95	1,8	0,00	0,0
2018-05-29 23:30	3	33	43	0,0	19,83	11,12	28,2	1026,52	-1,97	11,12	19,50	11,08	3,3	0,00	0,0
2018-05-30 00:00	339	33	45	0,0	19,83	10,42	28,2	1026,52	-1,94	10,42	19,50	10,47	1,8	0,00	0,0
2018-05-30 00:30	333	33	53	1,4	19,83	8,62	28,2	1026,52	-1,22	8,62	19,50	9,07	2,6	0,00	0,0
2018-05-30 01:00	13	33	52	0,0	19,83	8,92	28,2	1026,52	-1,22	8,92	19,50	9,32	3,7	0,00	0,0
2018-05-30 01:30	351	33	57	1,4	19,83	7,82	28,2	1026,52	-0,91	7,82	19,50	8,48	2,8	0,00	0,0
2018-05-30 02:00	108	33	61	0,0	19,83	7,52	28,2	1027,52	-0,21	7,52	19,50	8,41	2,2	0,00	0,0
2018-05-30 02:30	338	33	75	3,0	19,73	6,62	28,2	1026,52	1,93	4,19	19,40	8,40	4,7	0,00	0,0
2018-05-30 03:00	331	33	73	0,0	19,73	7,02	28,2	1027,52	1,92	7,02	19,40	8,66	3,9	0,00	0,0
2018-05-30 03:30	301	33	74	0,0	19,73	6,32	28,2	1027,52	1,45	6,32	19,40	8,03	1,8	0,00	0,0
2018-05-30 04:00	325	33	77	0,0	19,73	5,22	28,2	1027,52	0,96	5,22	19,40	7,14	0,0	0,00	0,0
2018-05-30 04:30	332	33	78	0,0	19,63	6,12	28,2	1027,52	2,02	6,12	19,30	8,11	1,4	0,00	0,0
2018-05-30 05:00	344	33	75	0,0	19,63	6,42	28,2	1027,52	1,74	6,42	19,30	8,20	0,0	0,00	0,0
2018-05-30 05:30	344	33	74	0,0	19,63	7,02	28,2	1027,52	2,12	7,02	19,30	8,73	3,1	0,00	0,0
2018-05-30 06:00	345	33	70	0,0	19,63	9,02	28,2	1027,52	3,22	9,02	19,30	10,46	1,4	0,00	0,0
2018-05-30 06:30	345	33	63	0,0	19,63	10,02	28,2	1027,52	2,61	10,02	19,30	11,03	0,0	0,00	0,0
2018-05-30 07:00	351	33	60	0,0	19,53	11,02	28,2	1027,52	2,83	11,02	19,20	11,85	0,0	0,00	0,0
2018-05-30 07:30	335	33	57	0,0	19,53	11,72	28,2	1027,52	2,72	11,72	19,20	12,38	1,2	0,00	0,0
2018-05-30 08:00	7	33	55	0,0	19,53	12,12	28,2	1027,52	2,56	12,12	19,20	12,68	1,4	0,00	0,0
2018-05-30 08:30	345	33	52	0,0	19,53	13,53	28,2	1027,52	3,02	13,53	19,20	13,92	1,6	0,00	0,0
2018-05-30 09:00	334	33	49	0,0	19,53	13,93	28,2	1027,52	2,50	13,93	19,20	14,17	1,8	0,00	0,0
2018-05-30 09:30	108	33	48	1,4	19,53	15,13	28,2	1026,52	3,28	15,13	19,20	15,32	1,8	0,00	0,0
2018-05-30 10:00	222	33	45	0,0	19,53	15,33	28,2	1027,52	2,49	15,33	19,20	15,38	1,6	0,00	0,0
2018-05-30 10:30	114	33	46	0,0	19,53	16,13	28,2	1026,52	3,54	16,13	19,20	16,23	2,0	0,00	0,0
2018-05-30 11:00	171	33	43	0,0	19,53	16,83	28,2	1026,52	3,15	16,83	19,20	16,79	2,4	0,00	0,0
2018-05-30 11:30	120	33	44	1,2	19,53	17,73	28,2	1026,52	4,31	17,73	19,20	17,73	3,0	0,00	0,0
2018-05-30 12:00	263	33	40	0,0	19,63	18,23	28,2	1026,52	3,30	18,23	19,30	18,06	2,0	0,00	0,0
2018-05-30 12:30	104	33	38	0,0	19,63	18,93	28,2	1026,52	3,13	18,93	19,30	18,68	2,2	0,00	0,0
2018-05-30 13:00	154	33	38	1,2	19,63	19,43	28,2	1026,52	3,57	19,43	19,30	19,18	2,8	0,00	0,0
2018-05-30 13:30	103	33	36	0,0	19,63	19,83	28,2	1026,52	3,09	19,83	19,30	19,50	2,6	0,00	0,0
2018-05-30 14:00	283	33	35	0,0	19,73	20,63	28,2	1025,52	3,36	20,63	19,40	20,26	3,0	0,00	0,0
2018-05-30 14:30	111	33	35	1,4	19,73	21,83	28,2	1025,52	4,40	21,83	19,40	21,46	3,3	0,00	0,0
2018-05-30 15:00	351	33	34	0,0	19,83	22,23	28,2	1025,52	4,30	22,23	19,50	21,82	2,2	0,00	0,0
2018-05-30 15:30	124	33	34	0,0	19,93	23,23	28,2	1025,52	5,17	23,23	19,60	22,82	2,2	0,00	0,0
2018-05-30 16:00	213	33	31	0,0	20,03	23,33	28,2	1025,52	3,80	23,33	19,70	22,81	2,6	0,00	0,0
2018-05-30 16:30	351	33	27	0,0	19,93	23,53	28,2	1024,52	1,80	23,53	19,60	22,87	2,2	0,00	0,0

Datum	Vindrikt °	Fukt inne Rh%	Fukt ute Rh%	Vindhast m/s	Temp in °C	Temp ute °C	Nb. Mån mm	Tryck Mbar	Daggp °C	Kyleffekt °C	Vix inne °C	Vix ute °C	Vindby m/s	Korr lufttryck	Nederb./dygn mm
2018-05-30 17:00	122	33	28	1,8	19,93	23,73	28,2	1024,52	2,54	23,73	19,60	23,11	2,8	0,00	0,0
2018-05-30 17:30	343	33	27	0,0	19,93	23,63	28,2	1024,52	1,88	23,63	19,60	22,97	2,6	0,00	0,0
2018-05-30 18:00	325	33	27	0,0	19,93	23,93	28,2	1024,52	2,13	23,93	19,60	23,27	3,1	0,00	0,0
2018-05-30 18:30	288	33	28	1,6	19,93	23,83	28,2	1024,52	2,62	23,83	19,60	23,21	3,7	0,00	0,0
2018-05-30 19:00	107	33	27	0,0	19,93	25,03	28,2	1024,52	3,06	25,03	19,60	24,37	3,0	0,00	0,0
2018-05-30 19:30	123	33	28	1,2	19,93	25,23	28,2	1024,52	3,81	25,23	19,60	24,61	2,2	0,00	0,0
2018-05-30 20:00	98	33	29	0,0	19,93	24,23	28,2	1024,52	3,52	24,23	19,60	23,64	2,8	0,00	0,0
2018-05-30 20:30	101	33	30	0,0	19,93	24,63	28,2	1024,52	4,40	24,63	19,60	24,08	1,4	0,00	0,0
2018-05-30 21:00	92	33	32	0,0	19,93	23,23	28,2	1024,52	4,21	23,23	19,60	22,75	2,0	0,00	0,0
2018-05-30 21:30	81	33	36	0,0	19,93	21,43	28,2	1024,52	4,49	21,43	19,60	21,10	1,6	0,00	0,0
2018-05-30 22:00	79	33	37	0,0	19,93	19,93	28,2	1024,52	3,60	19,93	19,60	19,64	1,2	0,00	0,0
2018-05-30 22:30	77	33	41	0,0	19,93	18,53	28,2	1024,52	3,94	18,53	19,60	18,40	0,0	0,00	0,0
2018-05-30 23:00	78	33	44	0,0	19,93	17,33	28,2	1024,52	3,95	17,33	19,60	17,33	0,0	0,00	0,0
2018-05-30 23:30	80	33	47	0,0	19,93	16,33	28,2	1025,52	4,05	16,33	19,60	16,47	0,0	0,00	0,0
2018-05-31 00:00	82	33	47	0,0	19,93	15,53	28,2	1025,52	3,33	15,53	19,60	15,67	0,0	0,00	0,0
2018-05-31 00:30	80	33	48	0,0	19,93	15,23	28,2	1025,52	3,37	15,23	19,60	15,42	0,0	0,00	0,0
2018-05-31 01:00	77	33	48	0,0	19,93	14,83	28,2	1025,52	3,01	14,83	19,60	15,02	0,0	0,00	0,0
2018-05-31 01:30	69	33	49	0,0	19,93	14,43	28,2	1025,52	2,95	14,43	19,60	14,67	0,0	0,00	0,0
2018-05-31 02:00	69	33	51	0,0	19,93	13,83	28,2	1025,52	3,00	13,83	19,60	14,17	0,0	0,00	0,0
2018-05-31 02:30	73	33	51	0,0	19,83	13,83	28,2	1025,52	3,00	13,83	19,50	14,17	0,0	0,00	0,0
2018-05-31 03:00	74	33	51	0,0	19,83	13,63	28,2	1025,52	2,82	13,63	19,50	13,97	0,0	0,00	0,0
2018-05-31 03:30	74	33	52	0,0	19,83	13,43	28,2	1025,52	2,93	13,43	19,50	13,82	0,0	0,00	0,0
2018-05-31 04:00	77	33	54	0,0	19,83	13,12	28,2	1025,52	3,22	13,12	19,50	13,62	0,0	0,00	0,0
2018-05-31 04:30	88	33	52	0,0	19,83	14,03	28,2	1025,52	3,48	14,03	19,50	14,42	1,2	0,00	0,0
2018-05-31 05:00	90	33	54	0,0	19,83	13,53	28,2	1025,52	3,59	13,53	19,50	14,02	0,0	0,00	0,0
2018-05-31 05:30	87	33	56	0,0	19,73	13,53	28,2	1025,52	4,13	13,53	19,40	14,13	1,4	0,00	0,0
2018-05-31 06:00	105	33	56	2,6	19,73	14,33	28,2	1025,52	4,88	13,30	19,40	14,93	3,0	0,00	0,0
2018-05-31 06:30	88	33	58	0,0	19,73	14,73	28,2	1025,52	5,78	14,73	19,40	15,44	3,3	0,00	0,0
2018-05-31 07:00	96	33	60	0,0	19,73	15,43	28,2	1025,52	6,95	15,43	19,40	16,26	3,1	0,00	0,0
2018-05-31 07:30	65	33	59	2,4	19,73	15,93	28,2	1025,52	7,16	14,99	19,40	16,70	3,9	0,00	0,0
2018-05-31 08:00	103	33	55	3,0	19,73	16,73	28,2	1024,52	6,82	15,23	19,40	17,28	5,6	0,00	0,0
2018-05-31 08:30	112	33	51	3,7	19,73	17,33	28,2	1024,52	6,21	14,72	19,40	17,67	6,0	0,00	0,0
2018-05-31 09:00	134	33	47	4,3	19,73	18,23	28,2	1024,52	5,78	15,22	19,40	18,37	6,2	0,00	0,0
2018-05-31 09:30	130	33	46	2,8	19,73	18,93	28,2	1024,52	6,08	17,63	19,40	19,03	5,2	0,00	0,0
2018-05-31 10:00	89	33	42	4,3	19,73	19,43	28,2	1024,52	5,12	16,67	19,40	19,35	6,2	0,00	0,0
2018-05-31 10:30	119	33	45	3,0	19,73	18,73	28,2	1024,52	5,56	17,42	19,40	18,78	6,2	0,00	0,0
2018-05-31 11:00	102	33	42	3,5	19,73	20,13	28,2	1024,52	5,74	18,47	19,40	20,05	6,4	0,00	0,0
2018-05-31 11:30	157	33	41	3,5	19,73	19,93	28,2	1023,52	5,19	18,24	19,40	19,80	7,1	0,00	0,0
2018-05-31 12:00	115	33	40	2,6	19,73	21,13	28,2	1023,52	5,87	20,48	19,40	20,96	6,0	0,00	0,0
2018-05-31 12:30	86	33	39	3,9	19,83	21,73	28,2	1023,52	6,01	19,85	19,50	21,52	6,6	0,00	0,0
2018-05-31 13:00	94	33	38	2,8	19,83	22,53	28,2	1023,52	6,31	21,57	19,50	22,28	6,4	0,00	0,0
2018-05-31 13:30	143	33	37	4,1	19,83	23,43	28,2	1022,52	6,68	21,48	19,50	23,14	5,4	0,00	0,0
2018-05-31 14:00	151	33	39	3,3	19,93	22,13	28,2	1022,52	6,36	20,73	19,60	21,92	5,6	0,00	0,0
2018-05-31 14:30	80	33	39	2,0	19,93	22,73	28,2	1021,52	6,89	22,73	19,60	22,52	4,3	0,00	0,0
2018-05-31 15:00	129	33	36	3,3	20,03	24,63	28,2	1021,52	7,30	23,55	19,70	24,30	5,6	0,00	0,0
2018-05-31 15:30	94	33	36	1,6	20,13	25,53	28,2	1021,52	8,08	25,53	19,80	25,20	5,0	0,00	0,0

Datum	Vindrikt °	Fukt inne Rh%	Fukt ute Rh%	Vindhast m/s	Temp in °C	Temp ute °C	Nb. Mån mm	Tryck Mbar	Daggp °C	Kyleffekt °C	Vix inne °C	Vix ute °C	Vindby m/s	Korr lufttryck	Nederb./dygn mm
2018-05-31 16:00	151	33	35	3,0	20,13	25,53	28,2	1021,52	7,63	24,85	19,80	25,16	5,0	0,00	0,0
2018-05-31 16:30	155	33	37	1,4	20,13	25,23	28,2	1021,52	8,26	25,23	19,80	24,94	3,5	0,00	0,0
2018-05-31 17:00	137	33	36	0,0	20,13	24,63	28,2	1021,52	7,30	24,63	19,80	24,30	3,1	0,00	0,0
2018-05-31 17:30	132	33	39	0,0	20,13	24,43	28,2	1020,52	8,40	24,43	19,80	24,22	0,0	0,00	0,0
2018-05-31 18:00	106	33	40	1,4	20,03	23,73	28,2	1020,52	8,18	23,73	19,70	23,56	2,2	0,00	0,0
2018-05-31 18:30	114	33	43	0,0	20,03	23,33	28,2	1020,52	8,98	23,33	19,70	23,29	1,8	0,00	0,0
2018-05-31 19:00	112	33	45	0,0	20,03	22,83	28,2	1020,52	9,25	22,83	19,70	22,88	0,0	0,00	0,0
2018-05-31 19:30	112	33	47	0,0	20,03	22,83	28,2	1020,52	9,94	22,83	19,70	22,98	0,0	0,00	0,0
2018-05-31 20:00	110	33	47	0,0	20,03	22,83	28,2	1019,52	9,94	22,83	19,70	22,98	0,0	0,00	0,0
2018-05-31 20:30	111	33	51	0,0	20,03	22,03	28,2	1019,52	10,52	22,03	19,70	22,37	0,0	0,00	0,0
2018-05-31 21:00	111	33	57	0,0	20,03	20,93	28,2	1019,52	11,28	20,93	19,70	21,59	0,0	0,00	0,0
2018-05-31 21:30	112	33	57	0,0	20,03	20,23	28,2	1019,52	10,63	20,23	19,70	20,89	0,0	0,00	0,0
2018-05-31 22:00	111	33	58	0,0	20,03	19,13	28,2	1019,52	9,88	19,13	19,70	19,85	0,0	0,00	0,0
2018-05-31 22:30	110	33	60	0,0	20,03	18,13	29,4	1019,52	9,48	18,13	19,70	18,96	3,9	1,20	1,2
2018-05-31 23:00	110	33	62	0,0	20,03	17,53	29,4	1019,52	9,43	17,53	19,70	18,48	0,0	1,20	1,2
2018-05-31 23:30	337	33	64	0,0	20,03	17,93	29,4	1019,52	10,30	17,93	19,70	19,00	2,6	0,00	1,2
2018-06-01 00:00	261	33	75	0,0	20,03	16,73	29,4	1020,52	11,66	16,73	19,70	18,51	2,0	0,00	0,0
<b>Medelvärde Månad</b>	<b>198</b>	<b>32</b>	<b>58</b>	<b>0,9</b>	<b>18,84</b>	<b>12,55</b>		<b>1021,13</b>	<b>2,37</b>	<b>12,15</b>	<b>18,47</b>	<b>13,43</b>	<b>2,9</b>		<b>0,0</b>
Min	1	28	24	0,0	17,13	-0,89		1004,51	-10,60	-4,60	16,60	-0,44	0,0		0,0
Max	356	34	100	7,5	20,13	26,54	29,4	1033,52	14,53	26,54	19,80	26,05	10,2		