

Medeltemperaturer / Max / Min

● Kyleff med °C
 ● Dygns med °C
 ▲ Temp Max
 ◆ Temp Min
 — Temperatur

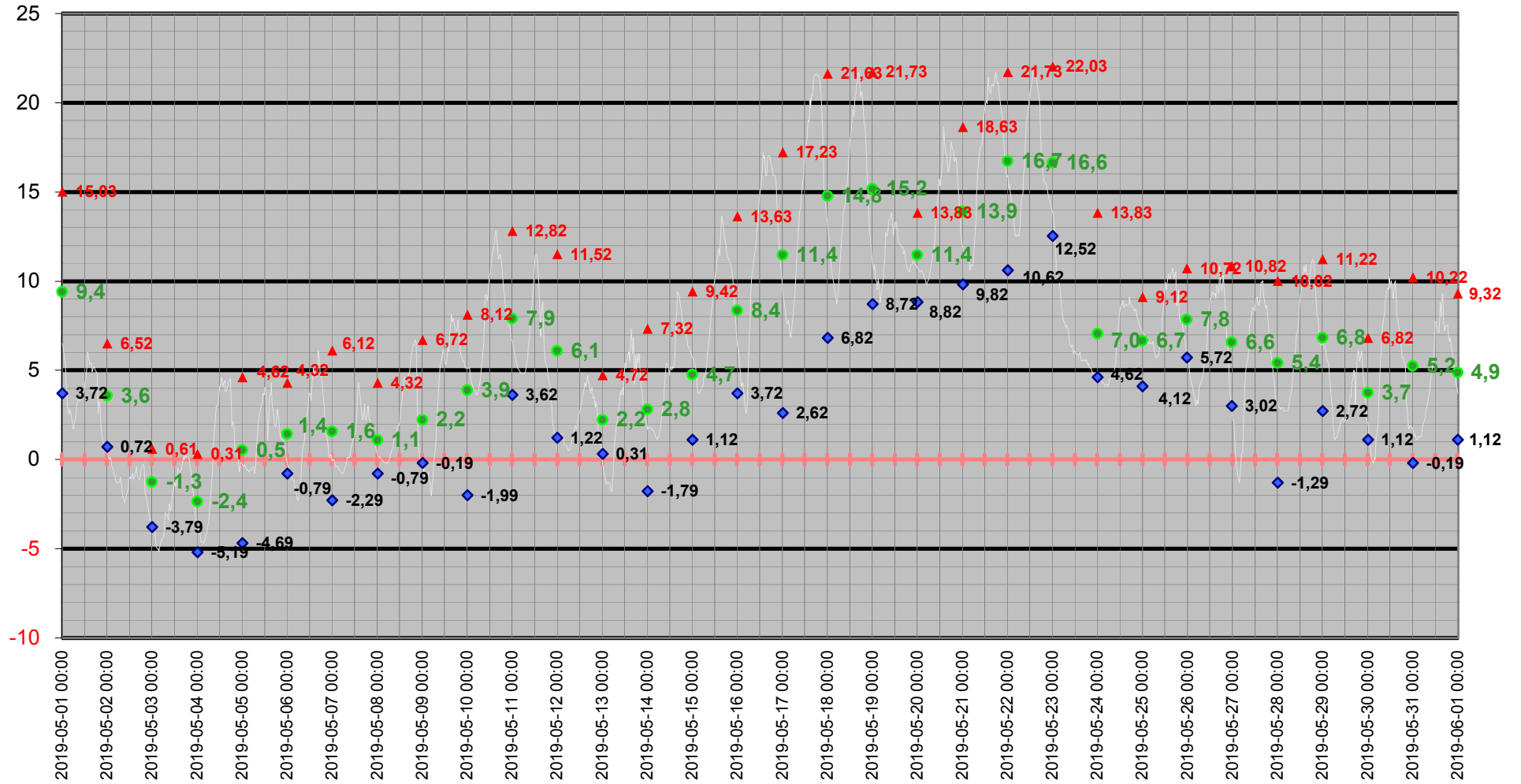

Medeltemperatur

□ Kyleff med °C
 ● Dygns med °C
 — Temperatur °C
 — Kyleffekt °C

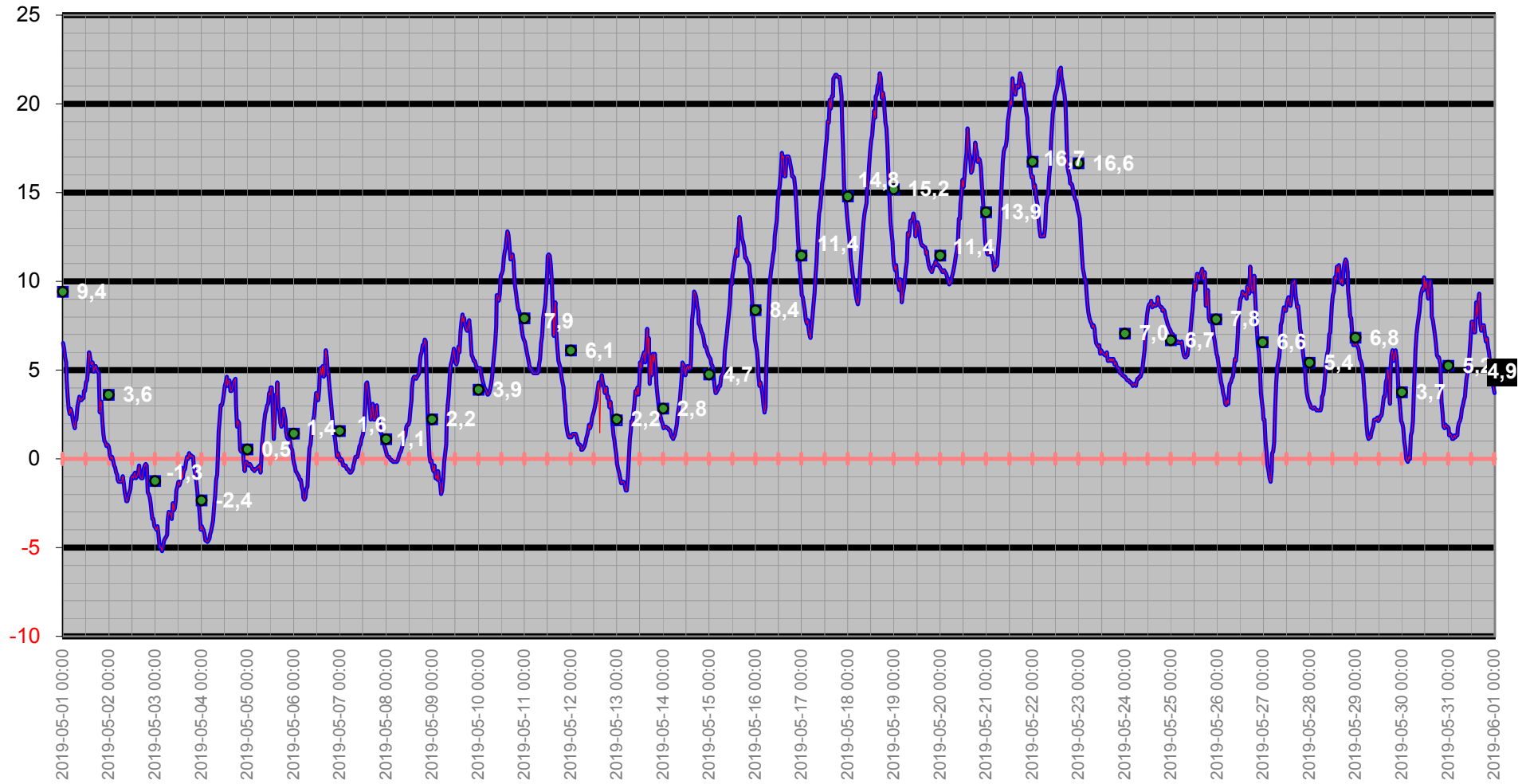

Temperatur/Vindby

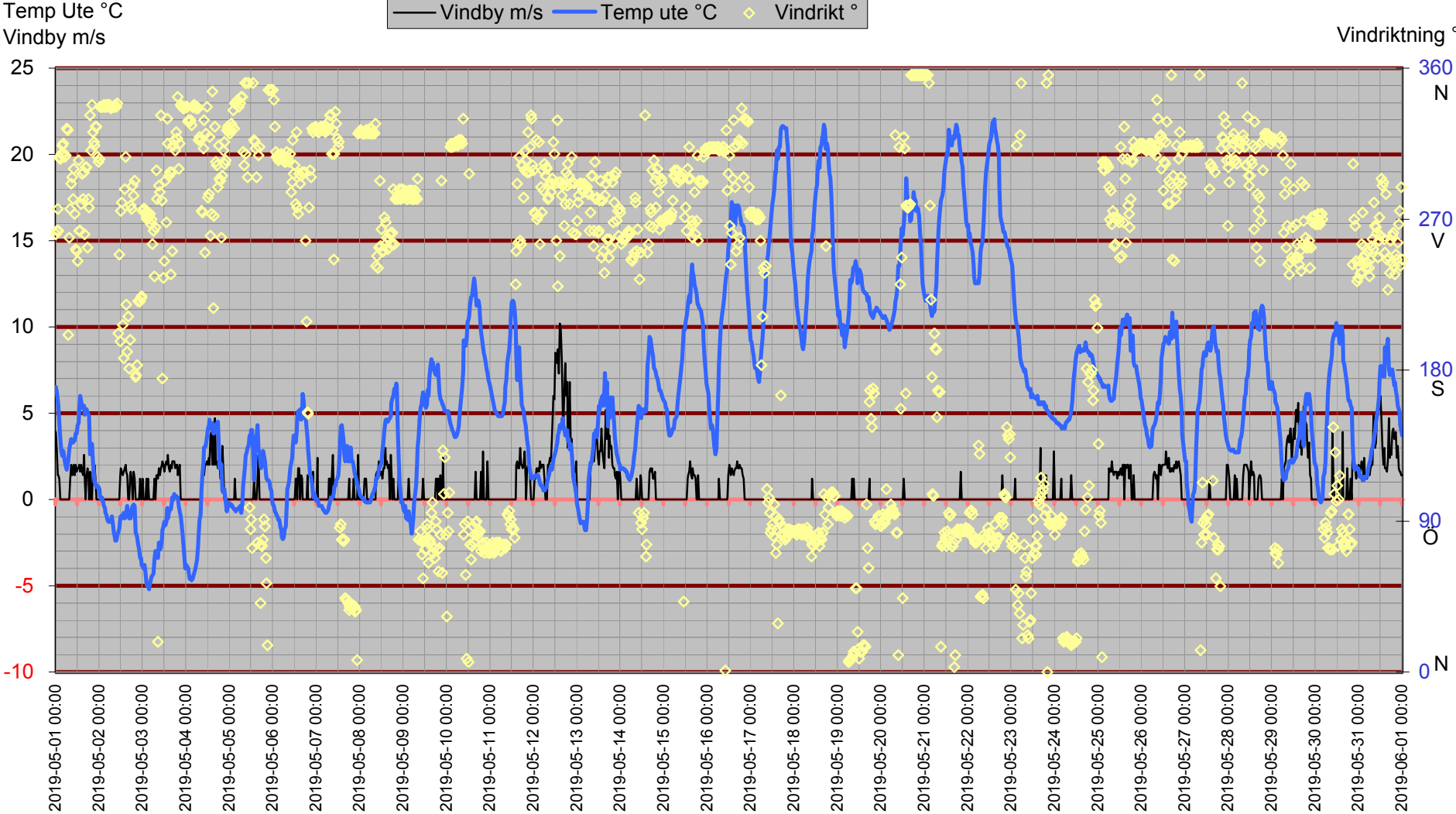

Inne

Temp inne °C

Vindby m/s

25

20

15

10

5

0

-5

-10

Temp in °C Vindby m/s Temp ute °C Fukt inne Rh%

Rh % inne

34

32

30

28

26

24

22

20

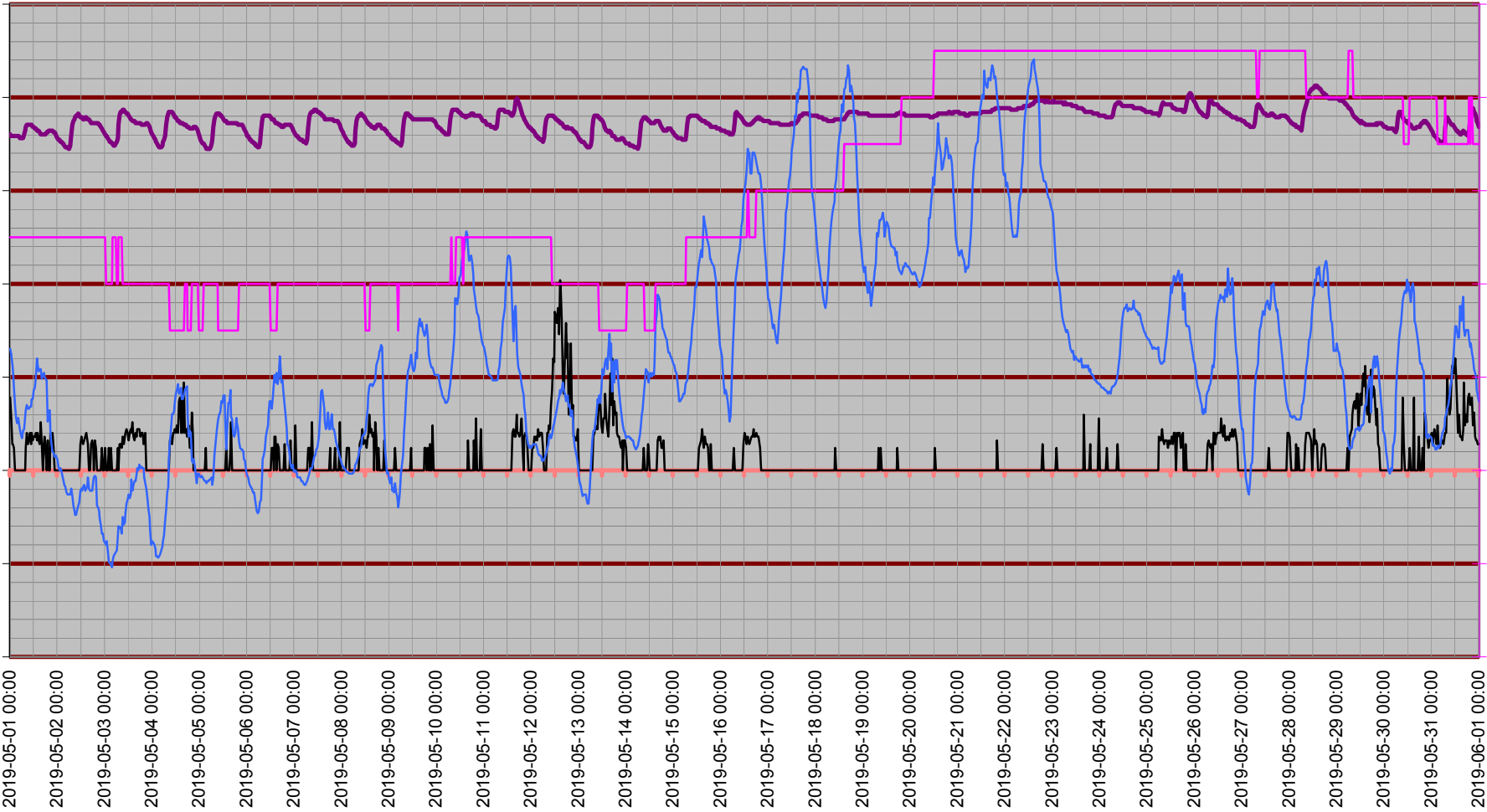

Temperatur inne

Temp in °C

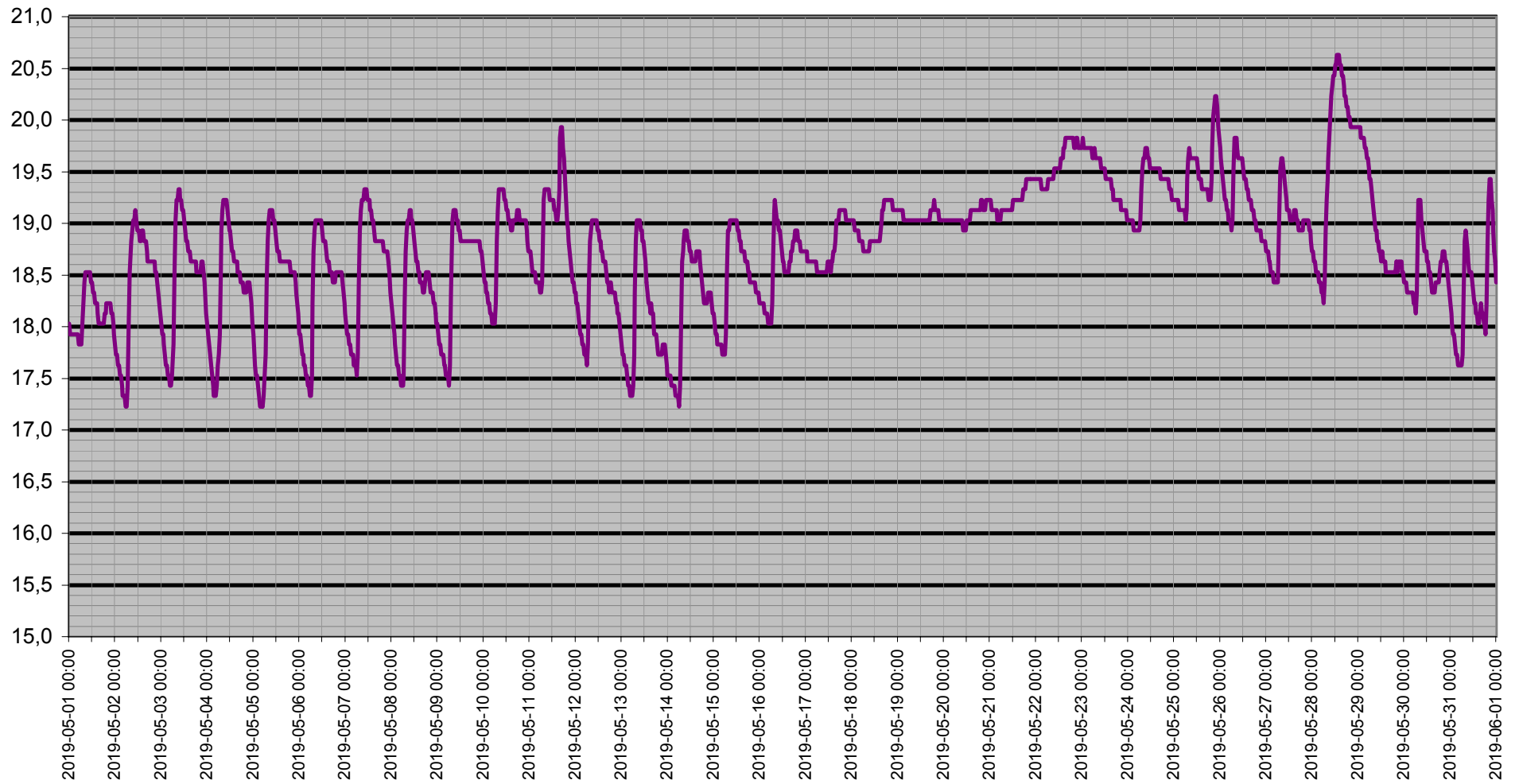

Dagpunkt/Temperatur

Vindhast m/s Daggp °C Temp ute °C Fukt ute Rh%

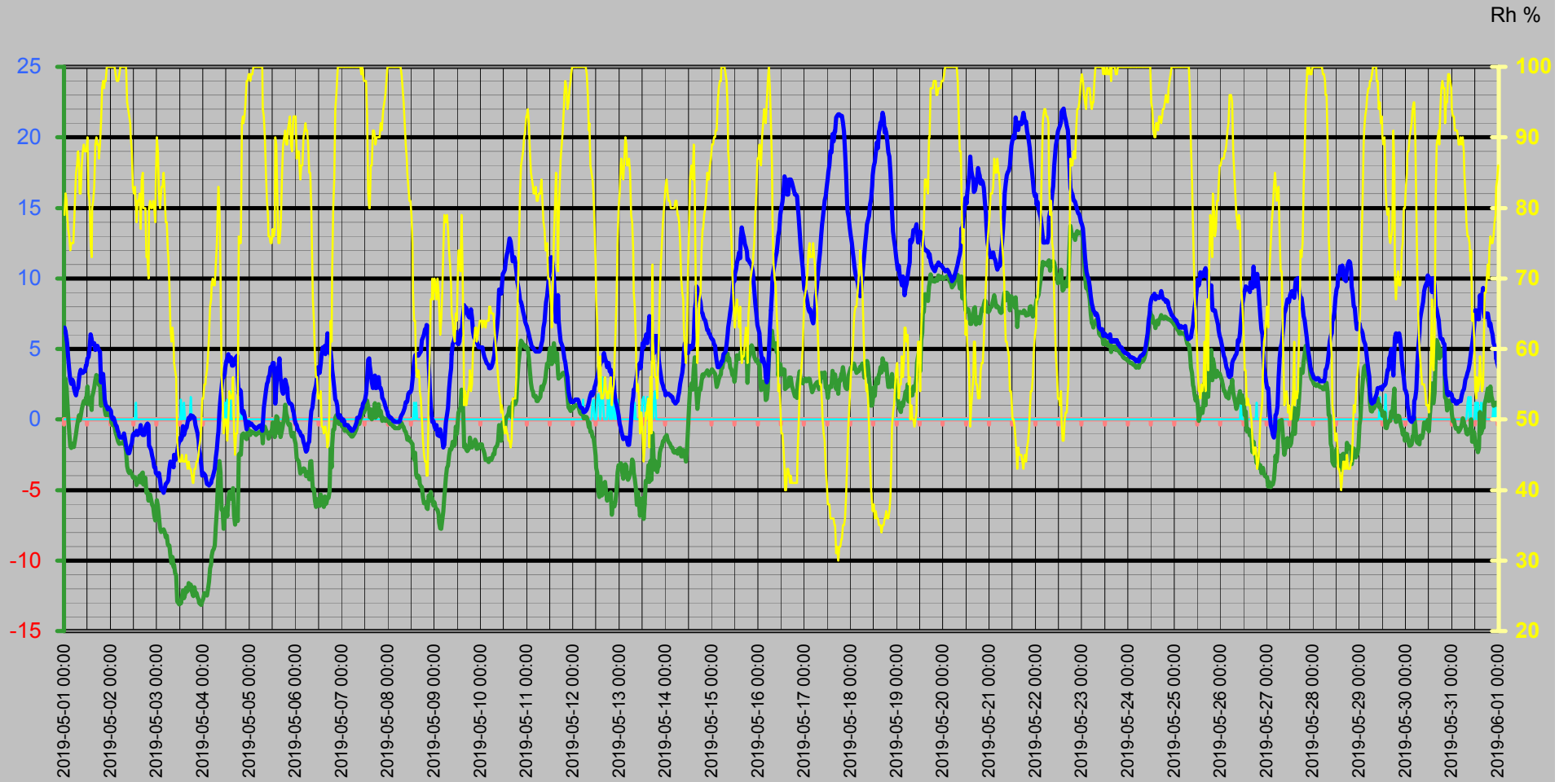

Vinddata

Vindhastighet m/s
Vindby m/s

Vindhast m/s — Vindby m/s ◊ Vindrikt ° — Fukt ute Rh%

Vindriktning °
Rh %

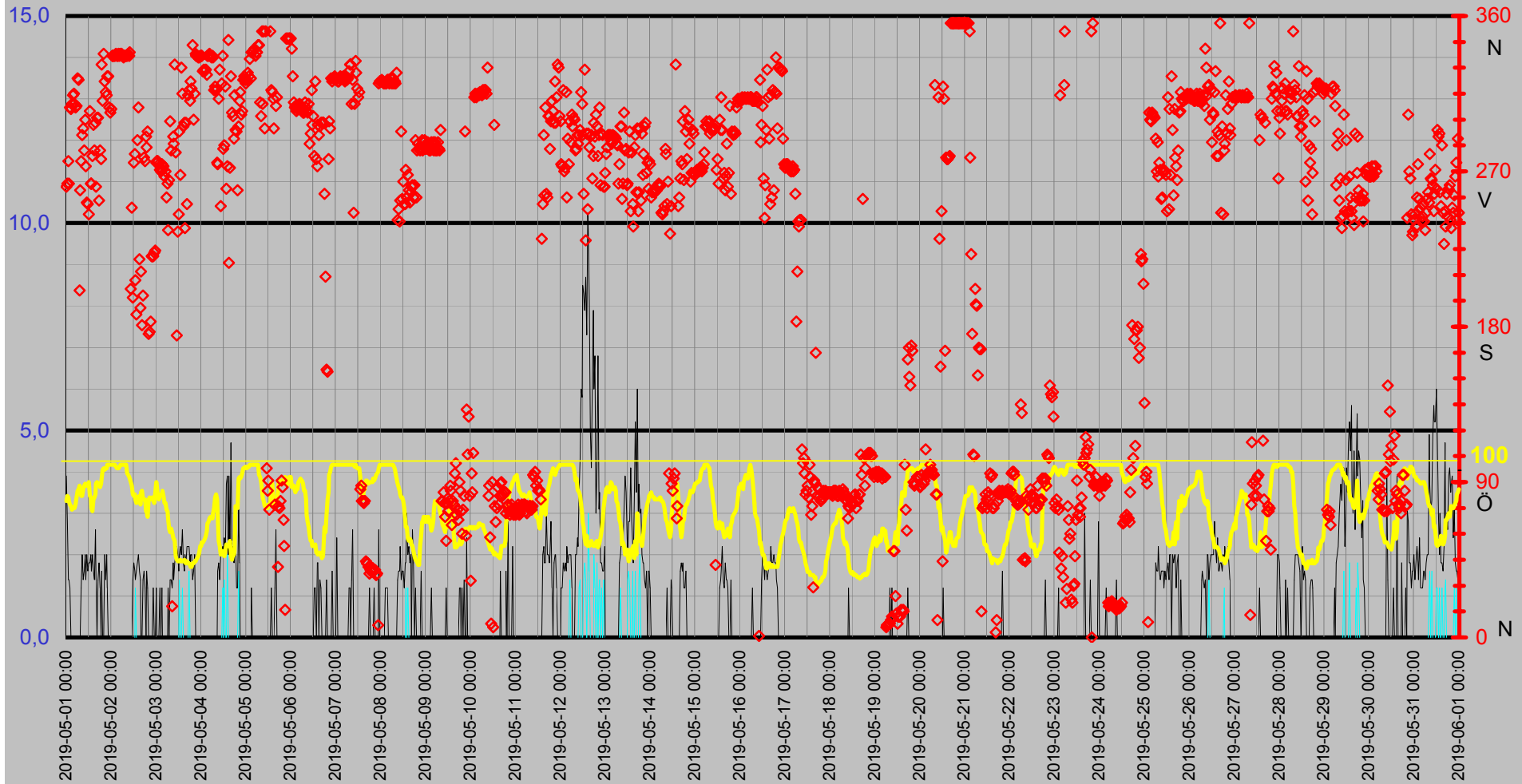

Luffukt Kyleffekt Temp Vind Medeltemperatur

Temp °C
Vind m/s

● Dygns med °C Vindhast m/s Kyleffekt °C Temp ute °C Fukt ute Rh%

Rh %

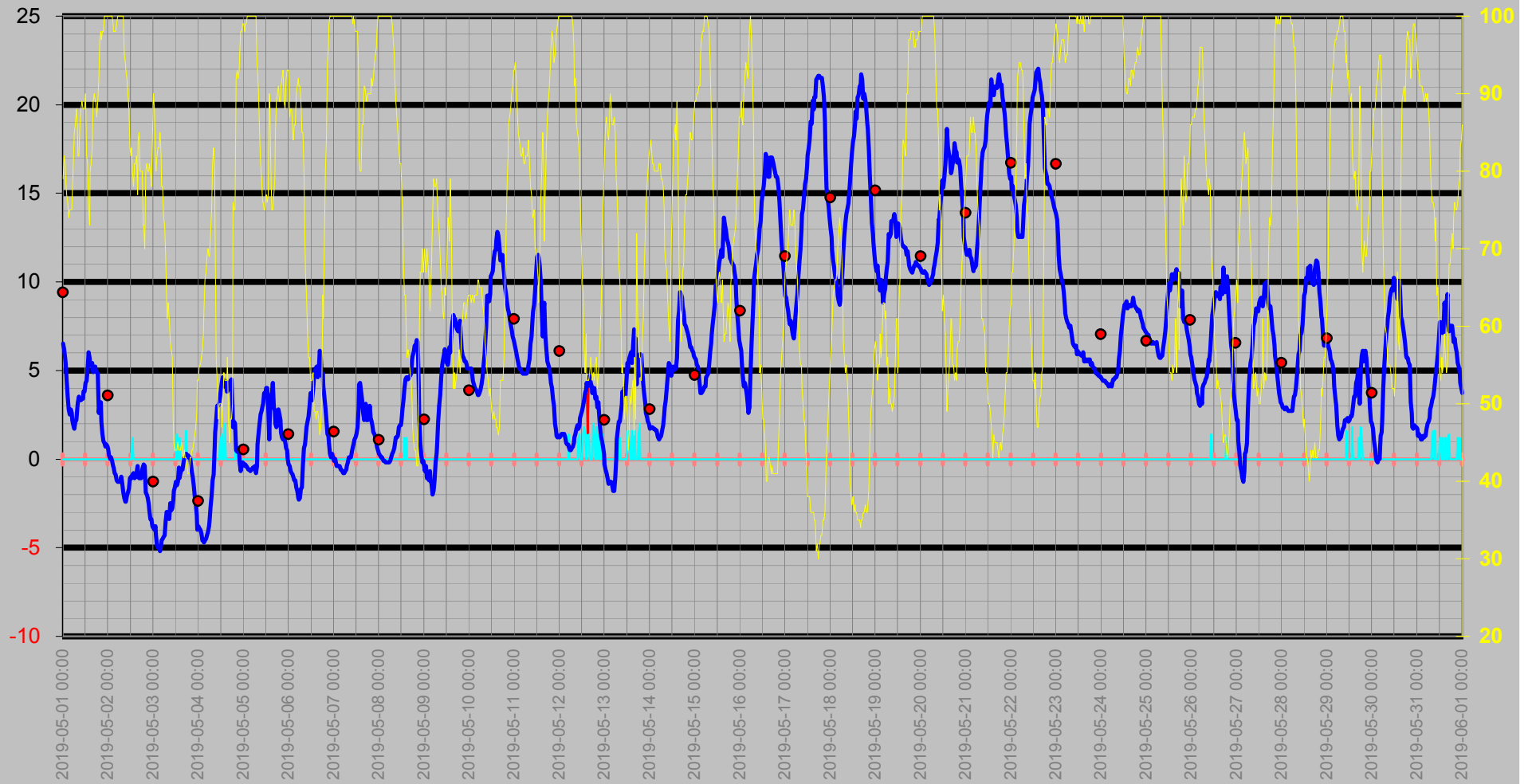

Nederbörd

DagRegn/Temp



Regn
Månad

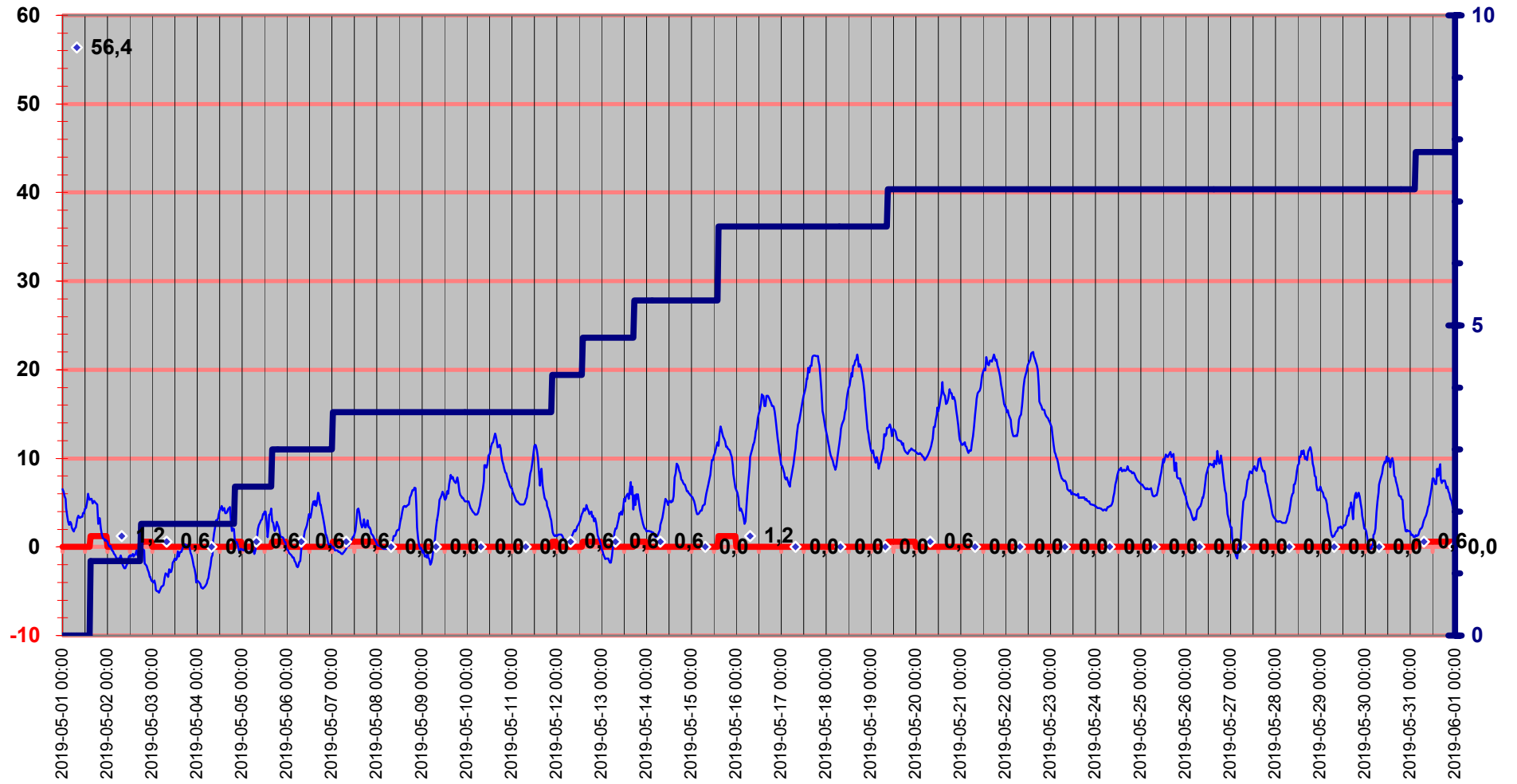

Luftryck/Nederbörd

◆ Luftryck mbar ▬ Nederb./dygn mm △ Nb.std tid 7.00-6.59

Luftryck

Nederbörd

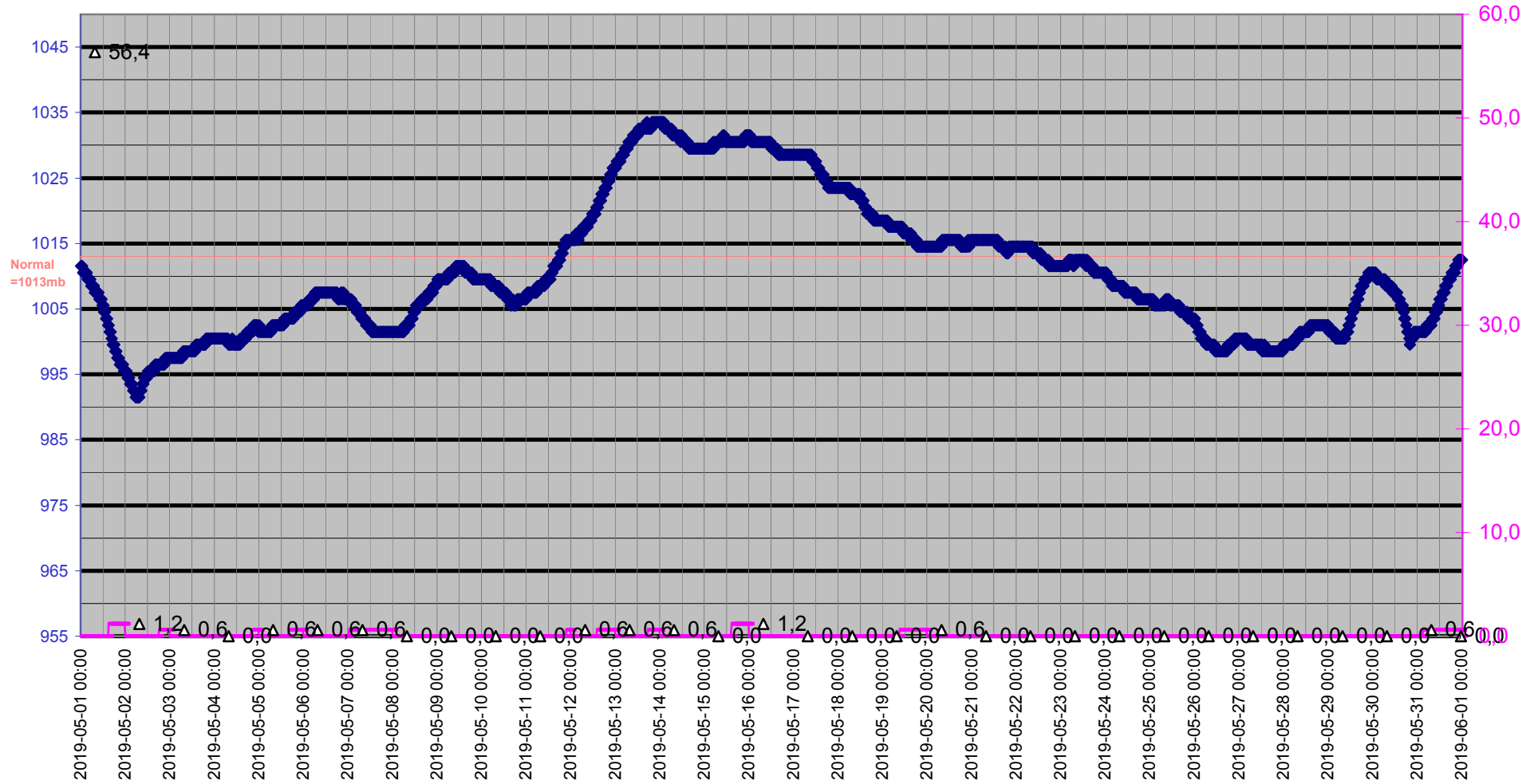

Grund

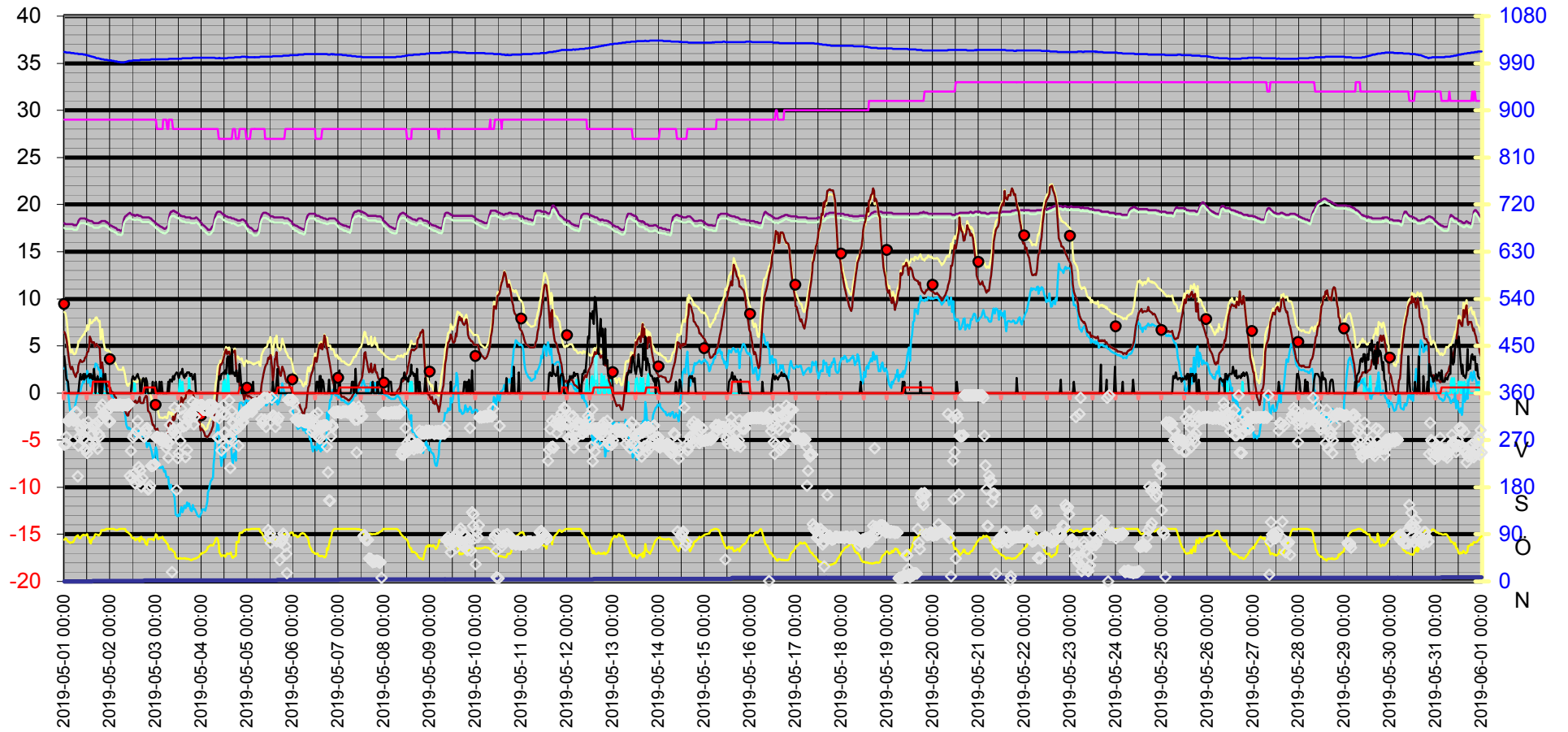

Datum	Vindrikt	Fukt inne	Fukt ute	Vindhast	Temp in	Temp ute	Nb. Mån	Tryck	Daggp	Kyleffekt	Vix inne	Vix ute	Vindby	Korr lufttryck	Nederb./dygn
	°	Rh%	Rh%	m/s	°C	°C	mm	Mbar	°C	°C	°C	°C	m/s		mm
2019-05-01 00:00	261	29	79	0,0	18,03	6,52	0,0	1011,51	2,60	6,52	17,54	8,58	3,9	0,00	0,0
2019-05-01 00:30	263	29	82	0,0	17,93	6,22	0,0	1011,51	2,85	6,22	17,44	8,50	2,8	0,00	0,0
2019-05-01 01:00	276	29	81	0,0	17,93	5,72	0,0	1010,51	2,18	5,72	17,44	7,92	1,4	0,00	0,0
2019-05-01 01:30	263	29	79	0,0	17,93	5,42	0,0	1010,51	1,53	5,42	17,44	7,48	1,4	0,00	0,0
2019-05-01 02:00	307	29	77	0,0	17,93	4,42	0,0	1010,51	0,19	4,42	17,44	6,33	1,2	0,00	0,0
2019-05-01 02:30	306	29	76	0,0	17,93	3,52	0,0	1010,51	-0,87	3,52	17,44	5,36	0,0	0,00	0,0
2019-05-01 03:00	309	29	74	0,0	17,93	2,82	0,0	1010,51	-1,92	2,82	17,44	4,53	0,0	0,00	0,0
2019-05-01 03:30	314	29	75	0,0	17,93	2,52	0,0	1009,51	-2,02	2,52	17,44	4,29	0,0	0,00	0,0
2019-05-01 04:00	315	29	75	0,0	17,93	2,82	0,0	1009,51	-1,73	2,82	17,44	4,59	0,0	0,00	0,0
2019-05-01 04:30	309	29	75	0,0	17,93	2,62	0,0	1009,51	-1,92	2,62	17,44	4,39	0,0	0,00	0,0
2019-05-01 05:00	307	29	77	0,0	17,83	2,22	0,0	1009,51	-1,94	2,22	17,34	4,13	0,0	0,00	0,0
2019-05-01 05:30	308	29	81	0,0	17,83	1,92	0,0	1008,51	-1,51	1,92	17,34	4,12	0,0	0,00	0,0
2019-05-01 06:00	324	29	85	0,0	17,83	1,72	0,0	1008,51	-1,03	1,72	17,34	4,22	0,0	0,00	0,0
2019-05-01 06:30	323	29	86	0,0	17,83	2,12	0,0	1008,51	-0,47	2,12	17,34	4,70	0,0	0,00	0,0
2019-05-01 07:00	201	29	88	0,0	18,03	2,22	0,0	1008,51	-0,04	2,22	17,54	4,95	0,0	0,00	0,0
2019-05-01 07:30	259	29	86	0,0	18,23	2,92	0,0	1007,51	0,32	2,92	17,74	5,50	0,0	0,00	0,0
2019-05-01 08:00	276	29	82	0,0	18,43	3,22	0,0	1007,51	-0,07	3,22	17,94	5,49	1,2	0,00	0,0
2019-05-01 08:30	291	29	82	0,0	18,53	3,52	0,0	1007,51	0,22	3,52	18,04	5,79	2,0	0,00	0,0
2019-05-01 09:00	295	29	86	0,0	18,53	3,32	0,0	1007,51	0,71	3,32	18,04	5,90	1,4	0,00	0,0
2019-05-01 09:30	282	29	88	0,0	18,53	3,32	0,0	1007,51	1,04	3,32	18,04	6,05	1,6	0,00	0,0
2019-05-01 10:00	300	29	89	0,0	18,53	3,42	0,0	1006,51	1,30	3,42	18,04	6,23	2,0	0,00	0,0
2019-05-01 10:30	273	29	88	0,0	18,53	3,42	0,0	1006,51	1,14	3,42	18,04	6,15	1,4	0,00	0,0
2019-05-01 11:00	252	29	88	0,0	18,53	3,82	0,0	1006,51	1,53	3,82	18,04	6,55	2,0	0,00	0,0
2019-05-01 11:30	251	29	88	0,0	18,43	3,82	0,0	1005,51	1,53	3,82	17,94	6,55	1,6	0,00	0,0
2019-05-01 12:00	245	29	90	0,0	18,43	4,32	0,0	1005,51	2,35	4,32	17,94	7,21	1,8	0,00	0,0
2019-05-01 12:30	305	29	82	0,0	18,33	4,42	0,0	1004,51	1,10	4,42	17,84	6,69	1,8	0,00	0,0
2019-05-01 13:00	263	29	81	0,0	18,33	5,02	0,0	1004,51	1,50	5,02	17,84	7,22	2,0	0,00	0,0
2019-05-01 13:30	263	29	75	0,0	18,23	6,02	0,0	1003,51	1,36	6,02	17,74	7,80	1,6	0,00	0,0
2019-05-01 14:00	279	29	73	0,0	18,23	5,72	0,0	1003,51	0,68	5,72	17,74	7,36	2,0	0,00	0,0
2019-05-01 14:30	297	29	80	0,0	18,23	5,32	0,0	1002,51	1,61	5,32	17,74	7,45	1,6	0,00	0,0
2019-05-01 15:00	282	29	81	0,0	18,13	5,42	1,2	1002,51	1,89	5,42	17,64	7,62	1,4	1,20	1,2
2019-05-01 15:30	298	29	83	0,0	18,03	5,42	1,2	1001,51	2,25	5,42	17,54	7,77	2,6	1,20	1,2
2019-05-01 16:00	261	29	89	0,0	18,03	4,92	1,2	1001,51	2,77	4,92	17,54	7,73	1,4	0,00	1,2
2019-05-01 16:30	301	29	90	0,0	18,03	5,12	1,2	1000,51	3,13	5,12	17,54	8,01	0,0	0,00	1,2
2019-05-01 17:00	301	29	89	0,0	18,03	5,22	1,2	999,51	3,07	5,22	17,54	8,03	1,4	0,00	1,2
2019-05-01 17:30	253	29	89	0,0	18,03	5,02	1,2	999,51	2,87	5,02	17,54	7,83	1,8	0,00	1,2
2019-05-01 18:00	282	29	87	0,0	18,03	4,92	1,2	999,51	2,44	4,92	17,54	7,57	1,2	0,00	1,2
2019-05-01 18:30	277	29	89	0,0	18,13	4,82	1,2	998,51	2,68	4,82	17,64	7,63	0,0	0,00	1,2
2019-05-01 19:00	332	29	92	0,0	18,13	2,62	1,2	998,51	0,99	2,62	17,64	5,67	1,6	0,00	1,2
2019-05-01 19:30	311	29	97	0,0	18,23	3,22	1,2	997,50	2,35	3,22	17,74	6,69	0,0	0,00	1,2
2019-05-01 20:00	338	29	98	0,0	18,23	3,22	1,2	997,50	2,49	3,22	17,74	6,77	0,0	0,00	1,2
2019-05-01 20:30	322	29	97	0,0	18,23	2,12	1,2	997,50	1,25	2,12	17,74	5,59	2,0	0,00	1,2
2019-05-01 21:00	316	29	98	0,0	18,23	1,42	1,2	996,50	0,70	1,42	17,74	4,97	1,4	0,00	1,2
2019-05-01 21:30	314	29	98	0,0	18,23	1,02	1,2	996,50	0,30	1,02	17,74	4,57	2,0	0,00	1,2
2019-05-01 22:00	325	29	100	0,0	18,13	0,92	1,2	996,50	0,49	0,92	17,64	4,64	1,2	0,00	1,2
2019-05-01 22:30	325	29	100	0,0	18,13	0,72	1,2	996,50	0,29	0,72	17,64	4,44	0,0	0,00	1,2

Datum	Vindrikt	Fukt inne	Fukt ute	Vindhast	Temp in	Temp ute	Nb. Mån	Tryck	Daggp	Kyleffekt	Vix inne	Vix ute	Vindby	Korr lufttryck	Nederb./dygn
	°	Rh%	Rh%	m/s	°C	°C	mm	Mbar	°C	°C	°C	°C	m/s		mm
2019-05-01 23:00	307	29	100	0,0	18,03	0,82	1,2	995,50	0,39	0,82	17,54	4,54	0,0	0,00	1,2
2019-05-01 23:30	304	29	100	0,0	17,93	0,72	1,2	995,50	0,29	0,72	17,44	4,44	0,0	0,00	1,2
2019-05-02 00:00	306	29	100	0,0	17,83	0,61	1,2	995,50	0,19	0,61	17,34	4,34	0,0	0,00	0,0
2019-05-02 00:30	337	29	100	0,0	17,73	0,21	1,2	995,50	-0,21	0,21	17,24	3,94	0,0	0,00	0,0
2019-05-02 01:00	337	29	100	0,0	17,73	0,01	1,2	994,50	-0,41	0,01	17,24	3,74	0,0	0,00	0,0
2019-05-02 01:30	337	29	100	0,0	17,63	0,11	1,2	994,50	-0,31	0,11	17,14	3,84	0,0	0,00	0,0
2019-05-02 02:00	337	29	100	0,0	17,63	-0,09	1,2	994,50	-0,51	-0,09	17,14	3,64	0,0	0,00	0,0
2019-05-02 02:30	338	29	99	0,0	17,53	-0,39	1,2	993,50	-0,95	-0,39	17,04	3,26	0,0	0,00	0,0
2019-05-02 03:00	337	29	98	0,0	17,53	-0,49	1,2	993,50	-1,19	-0,49	17,04	3,07	0,0	0,00	0,0
2019-05-02 03:30	337	29	98	0,0	17,43	-0,79	1,2	993,50	-1,49	-0,79	16,94	2,77	0,0	0,00	0,0
2019-05-02 04:00	338	29	98	0,0	17,33	-0,89	1,2	992,50	-1,59	-0,89	16,84	2,67	0,0	0,00	0,0
2019-05-02 04:30	337	29	99	0,0	17,33	-1,19	1,2	992,50	-1,74	-1,19	16,84	2,46	0,0	0,00	0,0
2019-05-02 05:00	338	29	100	0,0	17,33	-1,29	1,2	992,50	-1,70	-1,29	16,84	2,44	0,0	0,00	0,0
2019-05-02 05:30	338	29	100	0,0	17,23	-1,29	1,2	991,50	-1,70	-1,29	16,74	2,44	0,0	0,00	0,0
2019-05-02 06:00	337	29	100	0,0	17,23	-1,29	1,2	991,50	-1,70	-1,29	16,74	2,44	0,0	0,00	0,0
2019-05-02 06:30	336	29	100	0,0	17,43	-1,29	1,2	991,50	-1,70	-1,29	16,94	2,44	0,0	0,00	0,0
2019-05-02 07:00	337	29	100	0,0	18,03	-0,99	1,2	991,50	-1,40	-0,99	17,54	2,74	0,0	0,00	0,0
2019-05-02 07:30	337	29	100	0,0	18,53	-1,39	1,2	991,50	-1,80	-1,39	18,04	2,34	0,0	0,00	0,0
2019-05-02 08:00	337	29	100	0,0	18,73	-1,89	1,2	992,50	-2,30	-1,89	18,24	1,84	0,0	0,00	0,0
2019-05-02 08:30	337	29	95	0,0	18,83	-2,19	1,2	992,50	-3,31	-2,19	18,34	1,11	0,0	0,00	0,0
2019-05-02 09:00	338	29	94	0,0	18,93	-2,39	1,2	993,50	-3,66	-2,39	18,44	0,83	0,0	0,00	0,0
2019-05-02 09:30	337	29	93	0,0	19,03	-2,39	1,2	993,50	-3,80	-2,39	18,54	0,75	0,0	0,00	0,0
2019-05-02 10:00	339	29	92	0,0	19,03	-2,09	1,2	994,50	-3,66	-2,09	18,54	0,97	0,0	0,00	0,0
2019-05-02 10:30	202	29	90	0,0	19,13	-1,89	1,2	994,50	-3,76	-1,89	18,64	1,01	0,0	0,00	0,0
2019-05-02 11:00	249	29	88	0,0	19,03	-1,69	1,2	994,50	-3,88	-1,69	18,54	1,05	0,0	0,00	0,0
2019-05-02 11:30	197	29	83	0,0	18,93	-1,09	1,2	994,50	-4,10	-1,09	18,44	1,26	1,4	0,00	0,0
2019-05-02 12:00	275	29	82	0,0	18,93	-0,99	1,2	995,50	-4,17	-0,99	18,44	1,29	1,8	0,00	0,0
2019-05-02 12:30	280	29	83	0,0	18,93	-1,09	1,2	995,50	-4,10	-1,09	18,44	1,26	1,6	0,00	0,0
2019-05-02 13:00	207	29	80	1,2	18,83	-0,89	1,2	995,50	-4,41	-0,89	18,34	1,24	1,4	0,00	0,0
2019-05-02 13:30	187	29	78	0,0	18,83	-0,79	1,2	995,50	-4,66	-0,79	18,34	1,20	1,6	0,00	0,0
2019-05-02 14:00	288	29	81	0,0	18,93	-1,09	1,2	995,50	-4,43	-1,09	18,44	1,12	1,8	0,00	0,0
2019-05-02 14:30	307	29	81	0,0	18,93	-0,99	1,2	995,50	-4,33	-0,99	18,44	1,22	2,0	0,00	0,0
2019-05-02 15:00	219	29	82	0,0	18,83	-0,79	1,2	995,50	-3,97	-0,79	18,34	1,49	1,6	0,00	0,0
2019-05-02 15:30	191	29	77	0,0	18,83	-0,39	1,2	995,50	-4,45	-0,39	18,34	1,53	1,4	0,00	0,0
2019-05-02 16:00	212	29	84	0,0	18,83	-0,99	1,2	996,50	-3,83	-0,99	18,34	1,44	0,0	0,00	0,0
2019-05-02 16:30	181	29	85	0,0	18,73	-1,09	1,2	996,50	-3,77	-1,09	18,24	1,42	0,0	0,00	0,0
2019-05-02 17:00	198	29	80	0,0	18,63	-1,09	1,2	996,50	-4,60	-1,09	18,14	1,04	1,4	0,00	0,0
2019-05-02 17:30	278	29	80	0,0	18,63	-1,09	1,2	996,50	-4,60	-1,09	18,14	1,04	1,6	0,00	0,0
2019-05-02 18:00	276	29	80	0,0	18,63	-0,59	1,8	996,50	-4,12	-0,59	18,14	1,54	1,2	0,60	0,6
2019-05-02 18:30	290	29	73	0,0	18,63	-0,39	1,8	996,50	-5,19	-0,39	18,14	1,26	0,0	0,60	0,6
2019-05-02 19:00	284	29	73	0,0	18,63	-0,29	1,8	996,50	-5,09	-0,29	18,14	1,36	1,6	0,00	0,6
2019-05-02 19:30	293	29	70	0,0	18,63	-0,39	1,8	996,50	-5,76	-0,39	18,14	1,06	1,2	0,00	0,6
2019-05-02 20:00	176	29	80	0,0	18,63	-1,89	1,8	996,50	-5,38	-1,89	18,14	0,24	0,0	0,00	0,6
2019-05-02 20:30	177	29	81	0,0	18,63	-1,99	1,8	996,50	-5,31	-1,99	18,14	0,22	0,0	0,00	0,6
2019-05-02 21:00	183	29	80	0,0	18,53	-2,19	1,8	996,50	-5,67	-2,19	18,04	-0,06	0,0	0,00	0,6
2019-05-02 21:30	221	29	80	0,0	18,53	-2,59	1,8	997,50	-6,06	-2,59	18,04	-0,46	0,0	0,00	0,6

Datum	Vindrikt °	Fukt inne Rh%	Fukt ute Rh%	Vindhast m/s	Temp in °C	Temp ute °C	Nb. Mån mm	Tryck Mbar	Daggp °C	Kyleffekt °C	Vix inne °C	Vix ute °C	Vindby m/s	Korr lufttryck	Nederb./dygn mm
2019-05-02 22:00	221	29	81	0,0	18,43	-2,89	1,8	997,50	-6,18	-2,89	17,94	-0,69	0,0	0,00	0,6
2019-05-02 22:30	221	29	80	0,0	18,33	-3,39	1,8	997,50	-6,84	-3,39	17,84	-1,26	1,2	0,00	0,6
2019-05-02 23:00	223	29	78	0,0	18,23	-3,39	1,8	997,50	-7,18	-3,39	17,74	-1,40	0,0	0,00	0,6
2019-05-02 23:30	224	29	84	0,0	18,13	-3,79	1,8	997,50	-6,57	-3,79	17,64	-1,36	0,0	0,00	0,6
2019-05-03 00:00	275	29	90	0,0	18,03	-3,89	1,8	997,50	-5,73	-3,89	17,54	-1,00	1,2	0,00	0,0
2019-05-03 00:30	276	28	88	0,0	17,93	-3,99	1,8	997,50	-6,14	-3,99	17,41	-1,26	0,0	0,00	0,0
2019-05-03 01:00	276	28	82	0,0	17,93	-3,79	1,8	997,50	-6,89	-3,79	17,41	-1,51	0,0	0,00	0,0
2019-05-03 01:30	274	28	80	0,0	17,83	-4,29	1,8	997,50	-7,71	-4,29	17,31	-2,16	0,0	0,00	0,0
2019-05-03 02:00	271	28	82	0,0	17,73	-4,89	1,8	997,50	-7,97	-4,89	17,20	-2,61	1,2	0,00	0,0
2019-05-03 02:30	270	28	83	0,0	17,63	-4,99	1,8	997,50	-7,90	-4,99	17,10	-2,64	0,0	0,00	0,0
2019-05-03 03:00	274	28	83	0,0	17,63	-4,99	1,8	997,50	-7,90	-4,99	17,10	-2,64	1,2	0,00	0,0
2019-05-03 03:30	271	28	85	0,0	17,53	-5,19	1,8	997,50	-7,78	-5,19	17,00	-2,69	0,0	0,00	0,0
2019-05-03 04:00	273	29	82	0,0	17,53	-4,89	1,8	997,50	-7,97	-4,89	17,04	-2,61	0,0	0,00	0,0
2019-05-03 04:30	267	29	78	0,0	17,43	-4,59	1,8	997,50	-8,34	-4,59	16,94	-2,60	0,0	0,00	0,0
2019-05-03 05:00	270	29	78	0,0	17,43	-4,49	1,8	997,50	-8,25	-4,49	16,94	-2,50	0,0	0,00	0,0
2019-05-03 05:30	255	29	74	0,0	17,53	-4,39	1,8	997,50	-8,85	-4,39	17,04	-2,68	0,0	0,00	0,0
2019-05-03 06:00	263	28	73	0,0	17,63	-4,29	1,8	997,50	-8,94	-4,29	17,10	-2,65	0,0	0,00	0,0
2019-05-03 06:30	236	28	69	0,0	17,83	-3,49	1,8	997,50	-8,92	-3,49	17,31	-2,11	1,2	0,00	0,0
2019-05-03 07:00	265	29	63	0,0	18,53	-2,99	1,8	998,51	-9,66	-2,99	18,04	-1,98	0,0	0,00	0,0
2019-05-03 07:30	299	29	61	0,0	19,03	-3,09	1,8	998,51	-10,18	-3,09	18,54	-2,20	1,4	0,00	0,0
2019-05-03 08:00	282	29	63	0,0	19,23	-3,09	1,8	998,51	-9,75	-3,09	18,74	-2,08	1,4	0,00	0,0
2019-05-03 08:30	18	29	61	0,0	19,23	-3,39	1,8	998,51	-10,47	-3,39	18,74	-2,50	1,2	0,00	0,0
2019-05-03 09:00	290	28	58	0,0	19,33	-2,49	1,8	998,51	-10,29	-2,49	18,81	-1,77	1,8	0,00	0,0
2019-05-03 09:30	286	28	57	0,0	19,33	-2,89	1,8	998,51	-10,90	-2,89	18,81	-2,23	1,4	0,00	0,0
2019-05-03 10:00	332	28	56	0,0	19,23	-2,79	1,8	998,51	-11,04	-2,79	18,71	-2,18	1,8	0,00	0,0
2019-05-03 10:30	281	28	47	0,0	19,23	-2,29	1,8	998,51	-12,89	-2,29	18,71	-2,14	2,0	0,00	0,0
2019-05-03 11:00	175	28	45	0,0	19,13	-1,79	1,8	998,51	-13,01	-1,79	18,61	-1,74	2,2	0,00	0,0
2019-05-03 11:30	235	28	44	0,0	19,13	-1,59	1,8	998,51	-13,12	-1,59	18,61	-1,58	2,0	0,00	0,0
2019-05-03 12:00	245	28	44	0,0	19,03	-1,29	1,8	998,51	-12,85	-1,29	18,51	-1,28	1,6	0,00	0,0
2019-05-03 12:30	293	28	44	1,4	18,93	-1,49	1,8	998,51	-13,03	-1,49	18,41	-1,48	2,0	0,00	0,0
2019-05-03 13:00	268	28	45	0,0	18,83	-1,29	1,8	998,51	-12,55	-1,29	18,31	-1,24	2,2	0,00	0,0
2019-05-03 13:30	330	28	44	0,0	18,83	-0,49	1,8	998,51	-12,13	-0,49	18,31	-0,48	2,0	0,00	0,0
2019-05-03 14:00	315	28	44	1,2	18,73	-1,09	1,8	999,51	-12,67	-1,09	18,21	-1,08	2,6	0,00	0,0
2019-05-03 14:30	296	28	44	0,0	18,73	-0,79	1,8	999,51	-12,40	-0,79	18,21	-0,78	1,8	0,00	0,0
2019-05-03 15:00	298	28	45	0,0	18,73	-0,59	1,8	999,51	-11,92	-0,59	18,21	-0,54	1,6	0,00	0,0
2019-05-03 15:30	237	28	44	0,0	18,63	-0,59	1,8	999,51	-12,22	-0,59	18,11	-0,58	2,0	0,00	0,0
2019-05-03 16:00	298	28	43	0,0	18,63	-0,19	1,8	999,51	-12,16	-0,19	18,11	-0,23	1,8	0,00	0,0
2019-05-03 16:30	251	28	44	0,0	18,63	0,11	1,8	999,51	-11,58	0,11	18,11	0,12	2,2	0,00	0,0
2019-05-03 17:00	314	28	43	0,0	18,63	0,01	1,8	999,51	-11,98	0,01	18,11	-0,03	2,2	0,00	0,0
2019-05-03 17:30	317	28	43	1,6	18,63	0,31	1,8	999,51	-11,71	0,31	18,11	0,28	2,2	0,00	0,0
2019-05-03 18:00	311	28	42	0,0	18,63	0,11	1,8	999,51	-12,21	0,11	18,11	0,03	1,8	0,00	0,0
2019-05-03 18:30	322	28	41	0,0	18,53	0,21	1,8	999,51	-12,44	0,21	18,01	0,09	2,0	0,00	0,0
2019-05-03 19:00	318	28	41	0,0	18,53	0,11	1,8	999,51	-12,53	0,11	18,01	-0,01	2,0	0,00	0,0
2019-05-03 19:30	343	28	43	0,0	18,53	0,11	1,8	1000,51	-11,89	0,11	18,01	0,07	1,4	0,00	0,0
2019-05-03 20:00	300	28	43	0,0	18,53	-0,39	1,8	1000,51	-12,34	-0,39	18,01	-0,43	1,6	0,00	0,0
2019-05-03 20:30	315	28	44	0,0	18,53	-0,69	1,8	1000,51	-12,31	-0,69	18,01	-0,68	2,0	0,00	0,0

Datum	Vindrikt	Fukt inne	Fukt ute	Vindhast	Temp in	Temp ute	Nb. Mån	Tryck	Daggp	Kyleffekt	Vix inne	Vix ute	Vindby	Korr lufttryck	Nederb./dygn
	°	Rh%	Rh%	m/s	°C	°C	mm	Mbar	°C	°C	°C	°C	m/s		mm
2019-05-03 21:00	338	28	44	0,0	18,63	-0,99	1,8	1000,51	-12,58	-0,99	18,11	-0,98	0,0	0,00	0,0
2019-05-03 21:30	337	28	45	0,0	18,63	-1,49	1,8	1000,51	-12,74	-1,49	18,11	-1,44	0,0	0,00	0,0
2019-05-03 22:00	337	28	46	0,0	18,53	-2,09	1,8	1000,51	-12,99	-2,09	18,01	-1,99	0,0	0,00	0,0
2019-05-03 22:30	336	28	47	0,0	18,43	-2,49	1,8	1000,51	-13,07	-2,49	17,91	-2,34	0,0	0,00	0,0
2019-05-03 23:00	336	28	49	0,0	18,33	-3,19	1,8	1000,51	-13,17	-3,19	17,81	-2,95	0,0	0,00	0,0
2019-05-03 23:30	337	28	53	0,0	18,13	-3,99	1,8	1000,51	-12,88	-3,99	17,61	-3,54	0,0	0,00	0,0
2019-05-04 00:00	337	28	53	0,0	18,03	-3,79	1,8	1000,51	-12,69	-3,79	17,51	-3,34	0,0	0,00	0,0
2019-05-04 00:30	337	28	55	0,0	17,93	-3,89	1,8	1000,51	-12,30	-3,89	17,41	-3,34	0,0	0,00	0,0
2019-05-04 01:00	328	28	55	0,0	17,83	-3,99	1,8	1000,51	-12,39	-3,99	17,31	-3,44	0,0	0,00	0,0
2019-05-04 01:30	329	28	56	0,0	17,73	-4,19	1,8	1000,51	-12,34	-4,19	17,20	-3,58	0,0	0,00	0,0
2019-05-04 02:00	328	28	57	0,0	17,63	-4,59	1,8	1000,51	-12,49	-4,59	17,10	-3,93	0,0	0,00	0,0
2019-05-04 02:30	329	28	59	0,0	17,53	-4,59	1,8	1000,51	-12,03	-4,59	17,00	-3,82	0,0	0,00	0,0
2019-05-04 03:00	326	28	62	0,0	17,43	-4,69	1,8	1000,51	-11,48	-4,69	16,90	-3,74	0,0	0,00	0,0
2019-05-04 03:30	337	28	66	0,0	17,33	-4,59	1,8	1000,51	-10,56	-4,59	16,80	-3,40	0,0	0,00	0,0
2019-05-04 04:00	337	28	67	0,0	17,33	-4,49	1,8	1000,51	-10,27	-4,49	16,80	-3,24	0,0	0,00	0,0
2019-05-04 04:30	338	28	69	0,0	17,33	-4,29	1,8	1000,51	-9,69	-4,29	16,80	-2,91	0,0	0,00	0,0
2019-05-04 05:00	337	28	70	0,0	17,43	-4,09	1,8	1000,51	-9,30	-4,09	16,90	-2,65	0,0	0,00	0,0
2019-05-04 05:30	336	28	69	0,0	17,63	-3,79	1,8	1000,51	-9,21	-3,79	17,10	-2,41	0,0	0,00	0,0
2019-05-04 06:00	337	28	69	0,0	17,73	-3,49	1,8	1000,51	-8,92	-3,49	17,20	-2,11	0,0	0,00	0,0
2019-05-04 06:30	336	28	72	0,0	17,93	-2,69	1,8	1000,51	-7,58	-2,69	17,41	-1,11	0,0	0,00	0,0
2019-05-04 07:00	317	28	75	0,0	18,53	-2,09	1,8	1000,51	-6,45	-2,09	18,01	-0,31	0,0	0,00	0,0
2019-05-04 07:30	319	28	81	0,0	18,93	-1,19	1,8	999,51	-4,53	-1,19	18,41	1,02	0,0	0,00	0,0
2019-05-04 08:00	317	28	83	0,0	19,13	-0,89	1,8	999,51	-3,90	-0,89	18,61	1,47	0,0	0,00	0,0
2019-05-04 08:30	275	28	80	0,0	19,23	0,61	1,8	999,51	-2,95	0,61	18,71	2,75	0,0	0,00	0,0
2019-05-04 09:00	274	27	71	0,0	19,23	1,52	1,8	999,51	-3,75	1,52	18,67	3,02	1,6	0,00	0,0
2019-05-04 09:30	312	27	56	0,0	19,23	2,22	1,8	1000,51	-6,38	2,22	18,67	2,82	1,8	0,00	0,0
2019-05-04 10:00	329	27	53	0,0	19,23	3,02	1,8	999,51	-6,39	3,02	18,67	3,46	1,4	0,00	0,0
2019-05-04 10:30	250	27	48	0,0	19,13	3,02	1,8	999,51	-7,76	3,02	18,57	3,21	2,0	0,00	0,0
2019-05-04 11:00	321	27	50	0,0	19,03	3,22	1,8	999,51	-7,02	3,22	18,47	3,51	2,0	0,00	0,0
2019-05-04 11:30	337	27	50	1,2	18,93	3,62	1,8	999,51	-6,65	3,62	18,37	3,91	2,2	0,00	0,0
2019-05-04 12:00	283	27	50	0,0	18,93	4,12	1,8	999,51	-6,19	4,12	18,37	4,41	2,0	0,00	0,0
2019-05-04 12:30	285	27	47	1,4	18,83	4,32	1,8	999,51	-6,87	4,32	18,27	4,46	2,4	0,00	0,0
2019-05-04 13:00	319	27	50	0,0	18,73	4,62	1,8	999,51	-5,73	4,62	18,17	4,91	2,0	0,00	0,0
2019-05-04 13:30	260	27	54	0,0	18,73	4,12	1,8	999,51	-5,12	4,12	18,17	4,62	3,7	0,00	0,0
2019-05-04 14:00	273	27	53	2,0	18,63	4,32	1,8	1000,51	-5,19	4,32	18,07	4,76	3,9	0,00	0,0
2019-05-04 14:30	346	27	53	0,0	18,63	4,42	1,8	1000,51	-5,10	4,42	18,07	4,86	2,0	0,00	0,0
2019-05-04 15:00	217	27	53	0,0	18,63	3,82	1,8	1000,51	-5,65	3,82	18,07	4,26	3,9	0,00	0,0
2019-05-04 15:30	272	27	56	0,0	18,63	3,82	1,8	1000,51	-4,89	3,82	18,07	4,42	2,0	0,00	0,0
2019-05-04 16:00	325	27	48	0,0	18,53	4,02	1,8	1000,51	-6,85	4,02	17,97	4,21	4,7	0,00	0,0
2019-05-04 16:30	304	28	45	0,0	18,53	4,32	1,8	1000,51	-7,47	4,32	18,01	4,37	2,0	0,00	0,0
2019-05-04 17:00	302	28	48	0,0	18,53	4,42	1,8	1000,51	-6,48	4,42	18,01	4,61	2,2	0,00	0,0
2019-05-04 17:30	289	28	48	0,0	18,43	4,52	1,8	1001,51	-6,39	4,52	17,91	4,71	1,8	0,00	0,0
2019-05-04 18:00	314	27	50	0,0	18,43	3,02	1,8	1001,51	-7,20	3,02	17,87	3,31	2,2	0,00	0,0
2019-05-04 18:30	294	27	76	0,0	18,43	1,82	1,8	1001,51	-2,51	1,82	17,87	3,66	2,4	0,00	0,0
2019-05-04 19:00	293	27	75	0,0	18,33	2,12	1,8	1001,51	-2,40	2,12	17,77	3,89	1,2	0,00	0,0
2019-05-04 19:30	259	27	75	0,0	18,33	2,02	1,8	1001,51	-2,50	2,02	17,77	3,79	1,2	0,00	0,0

Datum	Vindrikt °	Fukt inne Rh%	Fukt ute Rh%	Vindhast m/s	Temp in °C	Temp ute °C	Nb. Mån mm	Tryck Mbar	Daggp °C	Kyleffekt °C	Vix inne °C	Vix ute °C	Vindby m/s	Korr lufttryck	Nederb./dygn mm
2019-05-04 20:00	296	28	92	1,6	18,33	0,51	2,4	1001,51	-1,09	0,51	17,81	3,57	3,1	0,60	0,6
2019-05-04 20:30	311	28	93	0,0	18,33	0,41	2,4	1001,51	-1,03	0,41	17,81	3,55	1,8	0,60	0,6
2019-05-04 21:00	316	28	92	0,0	18,43	0,61	2,4	1002,51	-0,99	0,61	17,91	3,67	0,0	0,00	0,6
2019-05-04 21:30	303	28	93	0,0	18,43	0,31	2,4	1002,51	-1,13	0,31	17,91	3,45	0,0	0,00	0,6
2019-05-04 22:00	305	28	95	0,0	18,43	-0,19	2,4	1002,51	-1,33	-0,19	17,91	3,12	0,0	0,00	0,6
2019-05-04 22:30	323	28	98	0,0	18,33	-0,69	2,4	1002,51	-1,39	-0,69	17,81	2,87	0,0	0,00	0,6
2019-05-04 23:00	325	28	98	0,0	18,23	-0,19	2,4	1002,51	-0,89	-0,19	17,71	3,37	0,0	0,00	0,6
2019-05-04 23:30	323	27	99	0,0	18,03	-0,19	2,4	1001,51	-0,75	-0,19	17,47	3,46	0,0	0,00	0,6
2019-05-05 00:00	321	27	99	0,0	17,93	-0,29	2,4	1002,51	-0,85	-0,29	17,37	3,36	0,0	0,00	0,0
2019-05-05 00:30	323	27	98	0,0	17,73	-0,39	2,4	1001,51	-1,09	-0,39	17,17	3,17	0,0	0,00	0,0
2019-05-05 01:00	327	27	99	0,0	17,63	-0,29	2,4	1001,51	-0,85	-0,29	17,07	3,36	0,0	0,00	0,0
2019-05-05 01:30	325	27	99	0,0	17,53	-0,39	2,4	1001,51	-0,95	-0,39	16,97	3,26	0,0	0,00	0,0
2019-05-05 02:00	335	28	100	0,0	17,53	-0,49	2,4	1001,51	-0,90	-0,49	17,00	3,24	0,0	0,00	0,0
2019-05-05 02:30	324	28	100	0,0	17,43	-0,59	2,4	1001,51	-1,00	-0,59	16,90	3,14	0,0	0,00	0,0
2019-05-05 03:00	339	28	100	0,0	17,33	-0,59	2,4	1001,51	-1,00	-0,59	16,80	3,14	1,2	0,00	0,0
2019-05-05 03:30	339	28	100	0,0	17,23	-0,69	2,4	1001,51	-1,10	-0,69	16,70	3,04	0,0	0,00	0,0
2019-05-05 04:00	340	28	100	0,0	17,23	-0,59	2,4	1001,51	-1,00	-0,59	16,70	3,14	0,0	0,00	0,0
2019-05-05 04:30	341	28	100	0,0	17,23	-0,59	2,4	1001,51	-1,00	-0,59	16,70	3,14	0,0	0,00	0,0
2019-05-05 05:00	337	28	100	0,0	17,23	-0,49	2,4	1001,51	-0,90	-0,49	16,70	3,24	0,0	0,00	0,0
2019-05-05 05:30	339	28	100	0,0	17,33	-0,49	2,4	1001,51	-0,90	-0,49	16,80	3,24	0,0	0,00	0,0
2019-05-05 06:00	339	28	100	0,0	17,53	-0,39	2,4	1001,51	-0,80	-0,39	17,00	3,34	0,0	0,00	0,0
2019-05-05 06:30	343	28	100	0,0	17,73	-0,79	2,4	1001,51	-1,20	-0,79	17,20	2,94	0,0	0,00	0,0
2019-05-05 07:00	343	28	94	0,0	18,43	-0,39	2,4	1002,51	-1,67	-0,39	17,91	2,83	0,0	0,00	0,0
2019-05-05 07:30	310	28	93	0,0	18,83	0,82	2,4	1002,51	-0,64	0,82	18,31	3,95	0,0	0,00	0,0
2019-05-05 08:00	302	28	90	0,0	19,03	1,42	2,4	1002,51	-0,51	1,42	18,51	4,31	0,0	0,00	0,0
2019-05-05 08:30	351	28	85	0,0	19,13	2,02	2,4	1002,51	-0,73	2,02	18,61	4,52	0,0	0,00	0,0
2019-05-05 09:00	309	28	81	0,0	19,13	2,52	2,4	1002,51	-0,93	2,52	18,61	4,72	0,0	0,00	0,0
2019-05-05 09:30	351	27	79	0,0	19,13	2,72	2,4	1002,51	-1,09	2,72	18,57	4,78	0,0	0,00	0,0
2019-05-05 10:00	295	27	76	0,0	19,13	3,02	2,4	1002,52	-1,35	3,02	18,57	4,86	0,0	0,00	0,0
2019-05-05 10:30	351	27	76	0,0	19,03	3,12	2,4	1002,51	-1,25	3,12	18,47	4,96	0,0	0,00	0,0
2019-05-05 11:00	98	27	75	0,0	19,03	3,72	2,4	1002,51	-0,86	3,72	18,47	5,49	0,0	0,00	0,0
2019-05-05 11:30	85	27	75	0,0	18,93	3,62	2,4	1002,51	-0,96	3,62	18,37	5,39	0,0	0,00	0,0
2019-05-05 12:00	91	27	77	0,0	18,83	4,02	2,4	1002,51	-0,20	4,02	18,27	5,93	0,0	0,00	0,0
2019-05-05 12:30	74	27	76	0,0	18,73	4,02	2,4	1002,51	-0,38	4,02	18,17	5,86	0,0	0,00	0,0
2019-05-05 13:00	351	27	77	0,0	18,73	2,92	2,4	1002,51	-1,26	2,92	18,17	4,83	0,0	0,00	0,0
2019-05-05 13:30	317	27	90	0,0	18,73	1,12	2,4	1003,51	-0,81	1,12	18,17	4,01	1,2	0,00	0,0
2019-05-05 14:00	316	27	89	0,0	18,63	2,32	2,4	1003,51	0,22	2,32	18,07	5,13	0,0	0,00	0,0
2019-05-05 14:30	312	27	81	0,0	18,63	3,62	2,4	1003,51	0,14	3,62	18,07	5,82	0,0	0,00	0,0
2019-05-05 15:00	295	27	75	0,0	18,63	3,62	2,4	1003,51	-0,96	3,62	18,07	5,39	0,0	0,00	0,0
2019-05-05 15:30	77	27	75	0,0	18,63	4,32	2,4	1003,51	-0,28	4,32	18,07	6,10	1,2	0,00	0,0
2019-05-05 16:00	308	27	77	0,0	18,63	2,92	3,0	1003,51	-1,26	2,92	18,07	4,83	2,6	0,60	0,6
2019-05-05 16:30	313	27	79	0,0	18,63	2,72	3,0	1003,51	-1,09	2,72	18,07	4,78	0,0	0,60	0,6
2019-05-05 17:00	41	27	85	0,0	18,63	2,02	3,0	1003,51	-0,73	2,02	18,07	4,52	0,0	0,00	0,6
2019-05-05 17:30	76	27	89	0,0	18,63	1,82	3,0	1003,51	-0,28	1,82	18,07	4,63	0,0	0,00	0,6
2019-05-05 18:00	75	27	90	0,0	18,63	2,02	3,0	1003,51	0,08	2,02	18,07	4,91	0,0	0,00	0,6
2019-05-05 18:30	79	27	91	0,0	18,63	2,82	3,0	1003,51	1,03	2,82	18,07	5,79	0,0	0,00	0,6

Datum	Vindrikt °	Fukt inne Rh%	Fukt ute Rh%	Vindhast m/s	Temp in °C	Temp ute °C	Nb. Mån mm	Tryck Mbar	Daggp °C	Kyleffekt °C	Vix inne °C	Vix ute °C	Vindby m/s	Korr lufttryck	Nederb./dygn mm
2019-05-05 19:00	91	27	89	0,0	18,63	2,52	3,0	1004,51	0,41	2,52	18,07	5,33	0,0	0,00	0,6
2019-05-05 19:30	87	27	89	0,0	18,53	2,22	3,0	1004,51	0,12	2,22	17,97	5,03	0,0	0,00	0,6
2019-05-05 20:00	68	28	91	0,0	18,53	1,52	3,0	1004,51	-0,26	1,52	18,01	4,49	0,0	0,00	0,6
2019-05-05 20:30	53	28	92	0,0	18,53	1,22	3,0	1004,51	-0,40	1,22	18,01	4,27	0,0	0,00	0,6
2019-05-05 21:00	16	28	93	0,0	18,53	1,12	3,0	1004,51	-0,34	1,12	18,01	4,25	0,0	0,00	0,6
2019-05-05 21:30	347	28	89	0,0	18,53	1,12	3,0	1004,51	-0,96	1,12	18,01	3,93	0,0	0,00	0,6
2019-05-05 22:00	347	28	88	0,0	18,43	1,02	3,0	1004,51	-1,22	1,02	17,91	3,75	0,0	0,00	0,6
2019-05-05 22:30	347	28	92	0,0	18,33	0,61	3,0	1005,51	-0,99	0,61	17,81	3,67	0,0	0,00	0,6
2019-05-05 23:00	347	28	93	0,0	18,23	0,51	3,0	1005,51	-0,93	0,51	17,71	3,65	0,0	0,00	0,6
2019-05-05 23:30	347	28	93	0,0	18,13	0,01	3,0	1005,51	-1,43	0,01	17,61	3,15	0,0	0,00	0,6
2019-05-06 00:00	347	28	93	0,0	17,93	-0,29	3,0	1005,51	-1,73	-0,29	17,41	2,85	0,0	0,00	0,0
2019-05-06 00:30	341	28	87	0,0	17,93	-0,39	3,0	1005,51	-2,76	-0,39	17,41	2,27	0,0	0,00	0,0
2019-05-06 01:00	325	28	88	0,0	17,83	-0,69	3,0	1005,51	-2,89	-0,69	17,31	2,05	0,0	0,00	0,0
2019-05-06 01:30	310	28	88	0,0	17,73	-0,79	3,0	1005,51	-2,99	-0,79	17,20	1,95	0,0	0,00	0,0
2019-05-06 02:00	307	28	85	0,0	17,73	-0,89	3,0	1005,51	-3,57	-0,89	17,20	1,62	0,0	0,00	0,0
2019-05-06 02:30	308	28	84	0,0	17,63	-0,99	3,0	1005,51	-3,83	-0,99	17,10	1,44	0,0	0,00	0,0
2019-05-06 03:00	305	28	86	0,0	17,63	-1,19	3,0	1006,51	-3,70	-1,19	17,10	1,39	0,0	0,00	0,0
2019-05-06 03:30	306	28	86	0,0	17,53	-1,19	3,0	1006,51	-3,70	-1,19	17,00	1,39	0,0	0,00	0,0
2019-05-06 04:00	308	28	90	0,0	17,53	-1,59	3,0	1006,51	-3,47	-1,59	17,00	1,31	0,0	0,00	0,0
2019-05-06 04:30	309	28	91	0,0	17,43	-1,79	3,0	1006,51	-3,51	-1,79	16,90	1,19	0,0	0,00	0,0
2019-05-06 05:00	306	28	92	0,0	17,43	-2,19	3,0	1006,51	-3,75	-2,19	16,90	0,87	0,0	0,00	0,0
2019-05-06 05:30	308	28	91	0,0	17,33	-2,29	3,0	1006,51	-4,00	-2,29	16,80	0,69	0,0	0,00	0,0
2019-05-06 06:00	305	28	91	0,0	17,33	-2,19	3,0	1007,51	-3,91	-2,19	16,80	0,79	0,0	0,00	0,0
2019-05-06 06:30	304	28	89	0,0	17,53	-1,69	3,0	1007,51	-3,72	-1,69	17,00	1,13	0,0	0,00	0,0
2019-05-06 07:00	304	28	85	0,0	18,23	-1,59	3,0	1007,51	-4,26	-1,59	17,71	0,92	0,0	0,00	0,0
2019-05-06 07:30	310	28	85	0,0	18,73	-0,29	3,0	1007,51	-2,98	-0,29	18,21	2,22	0,0	0,00	0,0
2019-05-06 08:00	307	28	80	0,0	18,93	0,61	3,0	1007,51	-2,95	0,61	18,41	2,75	0,0	0,00	0,0
2019-05-06 08:30	305	28	71	0,0	19,03	0,82	3,0	1007,51	-4,42	0,82	18,51	2,32	0,0	0,00	0,0
2019-05-06 09:00	304	28	67	0,0	19,03	1,12	3,0	1007,51	-4,94	1,12	18,51	2,37	0,0	0,00	0,0
2019-05-06 09:30	309	28	64	0,0	19,03	1,82	3,0	1007,51	-4,91	1,82	18,51	2,88	0,0	0,00	0,0
2019-05-06 10:00	286	28	59	0,0	19,03	2,12	3,0	1007,51	-5,75	2,12	18,51	2,89	0,0	0,00	0,0
2019-05-06 10:30	292	28	56	0,0	19,03	2,42	3,0	1007,51	-6,19	2,42	18,51	3,02	0,0	0,00	0,0
2019-05-06 11:00	317	28	56	0,0	19,03	3,02	3,0	1007,51	-5,63	3,02	18,51	3,62	0,0	0,00	0,0
2019-05-06 11:30	297	28	53	0,0	19,03	3,72	3,0	1007,51	-5,75	3,72	18,51	4,16	0,0	0,00	0,0
2019-05-06 12:00	302	27	53	0,0	18,93	3,72	3,0	1007,51	-5,75	3,72	18,37	4,16	0,0	0,00	0,0
2019-05-06 12:30	279	27	53	0,0	18,83	3,32	3,0	1007,51	-6,12	3,32	18,27	3,76	1,2	0,00	0,0
2019-05-06 13:00	322	27	54	0,0	18,83	3,92	3,0	1007,51	-5,30	3,92	18,27	4,42	1,2	0,00	0,0
2019-05-06 13:30	277	27	49	0,0	18,83	4,72	3,0	1007,51	-5,92	4,72	18,27	4,96	0,0	0,00	0,0
2019-05-06 14:00	273	27	49	0,0	18,73	5,12	3,0	1007,51	-5,55	5,12	18,17	5,36	1,8	0,00	0,0
2019-05-06 14:30	297	27	48	0,0	18,63	4,72	3,0	1007,51	-6,21	4,72	18,07	4,91	1,8	0,00	0,0
2019-05-06 15:00	291	27	49	0,0	18,63	5,22	3,0	1007,51	-5,46	5,22	18,07	5,46	0,0	0,00	0,0
2019-05-06 15:30	296	28	49	0,0	18,63	4,62	3,0	1007,51	-6,01	4,62	18,11	4,86	1,4	0,00	0,0
2019-05-06 16:00	298	28	48	0,0	18,53	5,02	3,0	1007,51	-5,93	5,02	18,01	5,21	1,2	0,00	0,0
2019-05-06 16:30	298	28	46	0,0	18,53	6,12	3,0	1007,51	-5,53	6,12	18,01	6,22	0,0	0,00	0,0
2019-05-06 17:00	298	28	47	0,0	18,53	5,72	3,0	1007,51	-5,59	5,72	18,01	5,86	0,0	0,00	0,0
2019-05-06 17:30	298	28	52	0,0	18,43	4,72	3,0	1007,51	-5,09	4,72	17,91	5,11	0,0	0,00	0,0

Datum	Vindrikt	Fukt inne	Fukt ute	Vindhast	Temp in	Temp ute	Nb. Mån	Tryck	Daggp	Kyleffekt	Vix inne	Vix ute	Vindby	Korr lufttryck	Nederb./dygn
	°	Rh%	Rh%	m/s	°C	°C	mm	Mbar	°C	°C	°C	°C	m/s		mm
2019-05-06 18:00	257	28	64	0,0	18,43	4,82	3,0	1007,51	-2,07	4,82	17,91	5,88	0,0	0,00	0,0
2019-05-06 18:30	209	28	61	0,0	18,43	4,12	3,0	1006,51	-3,41	4,12	17,91	5,01	0,0	0,00	0,0
2019-05-06 19:00	155	28	71	0,0	18,53	3,52	3,0	1006,51	-1,83	3,52	18,01	5,03	1,4	0,00	0,0
2019-05-06 19:30	154	28	80	0,0	18,53	2,92	3,0	1006,51	-0,72	2,92	18,01	5,05	0,0	0,00	0,0
2019-05-06 20:00	277	28	84	0,0	18,53	2,22	3,0	1007,51	-0,71	2,22	18,01	4,64	0,0	0,00	0,0
2019-05-06 20:30	299	28	94	0,0	18,53	1,42	3,0	1007,51	0,11	1,42	18,01	4,63	0,0	0,00	0,0
2019-05-06 21:00	295	28	96	0,0	18,53	1,32	3,0	1006,51	0,31	1,32	18,01	4,70	0,0	0,00	0,0
2019-05-06 21:30	324	28	99	0,0	18,53	0,92	3,0	1007,51	0,35	0,92	18,01	4,56	0,0	0,00	0,0
2019-05-06 22:00	322	28	100	0,0	18,53	0,31	3,0	1006,51	-0,11	0,31	18,01	4,04	1,6	0,00	0,0
2019-05-06 22:30	324	28	100	0,0	18,43	0,11	3,0	1006,51	-0,31	0,11	17,91	3,84	0,0	0,00	0,0
2019-05-06 23:00	324	28	100	0,0	18,33	0,31	3,0	1006,51	-0,11	0,31	17,81	4,04	0,0	0,00	0,0
2019-05-06 23:30	325	28	100	0,0	18,23	0,11	3,0	1006,51	-0,31	0,11	17,71	3,84	0,0	0,00	0,0
2019-05-07 00:00	323	28	100	0,0	18,13	-0,09	3,0	1006,51	-0,51	-0,09	17,61	3,64	0,0	0,00	0,0
2019-05-07 00:30	324	28	100	0,0	18,03	0,01	3,6	1006,51	-0,41	0,01	17,51	3,74	2,4	0,60	0,6
2019-05-07 01:00	322	28	100	0,0	17,93	-0,09	3,6	1006,51	-0,51	-0,09	17,41	3,64	0,0	0,60	0,6
2019-05-07 01:30	322	28	100	0,0	17,93	-0,39	3,6	1006,51	-0,80	-0,39	17,41	3,34	0,0	0,00	0,6
2019-05-07 02:00	324	28	100	0,0	17,83	-0,39	3,6	1005,51	-0,80	-0,39	17,31	3,34	0,0	0,00	0,6
2019-05-07 02:30	325	28	100	0,0	17,83	-0,39	3,6	1005,51	-0,80	-0,39	17,31	3,34	0,0	0,00	0,6
2019-05-07 03:00	324	28	100	0,0	17,73	-0,39	3,6	1005,51	-0,80	-0,39	17,20	3,34	0,0	0,00	0,6
2019-05-07 03:30	324	28	100	0,0	17,73	-0,59	3,6	1005,51	-1,00	-0,59	17,20	3,14	0,0	0,00	0,6
2019-05-07 04:00	325	28	100	0,0	17,73	-0,59	3,6	1005,51	-1,00	-0,59	17,20	3,14	0,0	0,00	0,6
2019-05-07 04:30	323	28	100	0,0	17,63	-0,69	3,6	1004,51	-1,10	-0,69	17,10	3,04	0,0	0,00	0,6
2019-05-07 05:00	322	28	100	0,0	17,63	-0,79	3,6	1004,51	-1,20	-0,79	17,10	2,94	0,0	0,00	0,6
2019-05-07 05:30	325	28	100	0,0	17,63	-0,79	3,6	1004,51	-1,20	-0,79	17,10	2,94	0,0	0,00	0,6
2019-05-07 06:00	323	28	100	0,0	17,53	-0,69	3,6	1004,51	-1,10	-0,69	17,00	3,04	0,0	0,00	0,6
2019-05-07 06:30	324	28	100	0,0	17,73	-0,59	3,6	1004,51	-1,00	-0,59	17,20	3,14	0,0	0,00	0,6
2019-05-07 07:00	328	28	100	0,0	18,43	-0,39	3,6	1003,51	-0,80	-0,39	17,91	3,34	1,2	0,00	0,6
2019-05-07 07:30	332	28	100	0,0	18,93	-0,19	3,6	1003,51	-0,60	-0,19	18,41	3,54	1,2	0,00	0,6
2019-05-07 08:00	332	28	100	0,0	19,13	0,11	3,6	1003,51	-0,31	0,11	18,61	3,84	0,0	0,00	0,6
2019-05-07 08:30	309	28	100	0,0	19,23	0,11	3,6	1003,51	-0,31	0,11	18,71	3,84	1,4	0,00	0,6
2019-05-07 09:00	323	28	100	0,0	19,23	0,11	3,6	1003,51	-0,31	0,11	18,71	3,84	2,6	0,00	0,6
2019-05-07 09:30	246	28	100	0,0	19,23	0,41	3,6	1002,51	-0,01	0,41	18,71	4,14	0,0	0,00	0,6
2019-05-07 10:00	309	28	99	0,0	19,33	0,72	3,6	1002,51	0,15	0,72	18,81	4,36	0,0	0,00	0,6
2019-05-07 10:30	334	28	100	0,0	19,33	0,82	3,6	1002,51	0,39	0,82	18,81	4,54	0,0	0,00	0,6
2019-05-07 11:00	327	28	99	0,0	19,33	1,12	3,6	1002,51	0,55	1,12	18,81	4,76	0,0	0,00	0,6
2019-05-07 11:30	318	28	98	0,0	19,23	1,22	3,6	1002,51	0,50	1,22	18,71	4,77	0,0	0,00	0,6
2019-05-07 12:00	313	28	98	0,0	19,23	1,42	3,6	1002,51	0,70	1,42	18,71	4,97	0,0	0,00	0,6
2019-05-07 12:30	316	28	98	0,0	19,23	1,82	3,6	1001,51	1,10	1,82	18,71	5,37	0,0	0,00	0,6
2019-05-07 13:00	86	28	93	0,0	19,13	2,82	3,6	1001,51	1,34	2,82	18,61	5,95	0,0	0,00	0,6
2019-05-07 13:30	88	28	82	0,0	19,13	4,22	3,6	1001,51	0,90	4,22	18,61	6,49	0,0	0,00	0,6
2019-05-07 14:00	79	28	80	0,0	19,03	4,32	3,6	1001,51	0,64	4,32	18,51	6,45	0,0	0,00	0,6
2019-05-07 14:30	79	28	80	0,0	19,03	3,82	3,6	1001,51	0,16	3,82	18,51	5,95	0,0	0,00	0,6
2019-05-07 15:00	78	28	86	0,0	18,93	3,32	3,6	1001,51	0,71	3,32	18,41	5,90	0,0	0,00	0,6
2019-05-07 15:30	79	28	86	0,0	18,83	2,62	3,6	1001,51	0,02	2,62	18,31	5,20	0,0	0,00	0,6
2019-05-07 16:00	44	28	91	0,0	18,83	2,22	3,6	1001,51	0,44	2,22	18,31	5,19	0,0	0,00	0,6
2019-05-07 16:30	43	28	91	0,0	18,83	2,42	3,6	1001,51	0,63	2,42	18,31	5,39	0,0	0,00	0,6

Datum	Vindrikt °	Fukt inne Rh%	Fukt ute Rh%	Vindhast m/s	Temp in °C	Temp ute °C	Nb. Mån mm	Tryck Mbar	Dagpp °C	Kyleffekt °C	Vix inne °C	Vix ute °C	Vindby m/s	Korr lufttryck	Nederb./dygn mm
2019-05-07 17:00	43	28	90	0,0	18,83	3,12	3,6	1001,51	1,16	3,12	18,31	6,01	0,0	0,00	0,6
2019-05-07 17:30	41	28	89	0,0	18,83	2,22	3,6	1001,51	0,12	2,22	18,31	5,03	0,0	0,00	0,6
2019-05-07 18:00	37	28	90	0,0	18,83	2,22	3,6	1001,51	0,28	2,22	18,31	5,11	1,2	0,00	0,6
2019-05-07 18:30	39	28	90	0,0	18,83	2,52	3,6	1001,51	0,57	2,52	18,31	5,41	0,0	0,00	0,6
2019-05-07 19:00	38	28	90	0,0	18,83	3,02	3,6	1001,51	1,07	3,02	18,31	5,91	0,0	0,00	0,6
2019-05-07 19:30	39	28	90	0,0	18,83	2,22	3,6	1001,51	0,28	2,22	18,31	5,11	0,0	0,00	0,6
2019-05-07 20:00	40	28	92	0,0	18,73	2,22	3,6	1001,51	0,59	2,22	18,21	5,27	0,0	0,00	0,6
2019-05-07 20:30	39	28	91	0,0	18,73	1,92	3,6	1001,51	0,14	1,92	18,21	4,89	1,2	0,00	0,6
2019-05-07 21:00	39	28	92	0,0	18,73	1,52	3,6	1001,51	-0,10	1,52	18,21	4,57	0,0	0,00	0,6
2019-05-07 21:30	36	28	94	0,0	18,73	1,42	3,6	1001,51	0,11	1,42	18,21	4,63	0,0	0,00	0,6
2019-05-07 22:00	37	28	95	0,0	18,73	1,22	3,6	1001,51	0,06	1,22	18,21	4,52	0,0	0,00	0,6
2019-05-07 22:30	7	28	96	0,0	18,63	0,92	3,6	1001,51	-0,09	0,92	18,11	4,30	0,0	0,00	0,6
2019-05-07 23:00	321	28	98	0,0	18,53	0,72	3,6	1001,51	0,01	0,72	18,01	4,27	2,6	0,00	0,6
2019-05-07 23:30	322	28	100	0,0	18,33	0,51	3,6	1001,51	0,09	0,51	17,81	4,24	0,0	0,00	0,6
2019-05-08 00:00	322	28	100	0,0	18,23	0,31	3,6	1001,51	-0,11	0,31	17,71	4,04	0,0	0,00	0,0
2019-05-08 00:30	323	28	100	0,0	18,13	0,21	3,6	1001,51	-0,21	0,21	17,61	3,94	0,0	0,00	0,0
2019-05-08 01:00	322	28	100	0,0	18,03	0,11	3,6	1001,51	-0,31	0,11	17,51	3,84	0,0	0,00	0,0
2019-05-08 01:30	321	28	100	0,0	17,93	0,11	3,6	1001,51	-0,31	0,11	17,41	3,84	0,0	0,00	0,0
2019-05-08 02:00	321	28	100	0,0	17,83	0,01	3,6	1001,51	-0,41	0,01	17,31	3,74	0,0	0,00	0,0
2019-05-08 02:30	321	28	100	0,0	17,73	-0,09	3,6	1001,51	-0,51	-0,09	17,20	3,64	1,2	0,00	0,0
2019-05-08 03:00	321	28	100	0,0	17,63	-0,09	3,6	1001,51	-0,51	-0,09	17,10	3,64	1,2	0,00	0,0
2019-05-08 03:30	323	28	100	0,0	17,63	-0,19	3,6	1001,51	-0,60	-0,19	17,10	3,54	1,2	0,00	0,0
2019-05-08 04:00	323	28	100	0,0	17,53	-0,19	3,6	1001,51	-0,60	-0,19	17,00	3,54	0,0	0,00	0,0
2019-05-08 04:30	321	28	100	0,0	17,53	-0,19	3,6	1001,51	-0,60	-0,19	17,00	3,54	0,0	0,00	0,0
2019-05-08 05:00	322	28	100	0,0	17,43	-0,19	3,6	1001,51	-0,60	-0,19	16,90	3,54	0,0	0,00	0,0
2019-05-08 05:30	324	28	100	0,0	17,43	-0,19	3,6	1001,51	-0,60	-0,19	16,90	3,54	0,0	0,00	0,0
2019-05-08 06:00	321	28	100	0,0	17,43	-0,09	3,6	1001,51	-0,51	-0,09	16,90	3,64	0,0	0,00	0,0
2019-05-08 06:30	324	28	100	0,0	17,53	0,11	3,6	1002,51	-0,31	0,11	17,00	3,84	0,0	0,00	0,0
2019-05-08 07:00	321	28	99	0,0	18,23	0,31	3,6	1002,51	-0,25	0,31	17,71	3,96	0,0	0,00	0,0
2019-05-08 07:30	322	28	97	0,0	18,73	0,41	3,6	1002,51	-0,44	0,41	18,21	3,89	0,0	0,00	0,0
2019-05-08 08:00	321	28	95	0,0	18,93	0,61	3,6	1002,51	-0,53	0,61	18,41	3,92	0,0	0,00	0,0
2019-05-08 08:30	327	28	92	0,0	19,03	0,82	3,6	1002,51	-0,79	0,82	18,51	3,87	0,0	0,00	0,0
2019-05-08 09:00	242	28	89	0,0	19,03	1,22	3,6	1002,51	-0,87	1,22	18,51	4,03	1,4	0,00	0,0
2019-05-08 09:30	248	28	87	0,0	19,13	1,22	3,6	1003,51	-1,19	1,22	18,61	3,87	1,6	0,00	0,0
2019-05-08 10:00	241	28	85	0,0	19,13	1,32	3,6	1003,51	-1,42	1,32	18,61	3,82	1,6	0,00	0,0
2019-05-08 10:30	253	28	83	0,0	19,03	1,82	3,6	1003,51	-1,27	1,82	18,51	4,17	2,2	0,00	0,0
2019-05-08 11:00	293	28	81	0,0	19,03	1,92	3,6	1004,51	-1,51	1,92	18,51	4,12	1,4	0,00	0,0
2019-05-08 11:30	254	28	81	0,0	18,93	1,92	3,6	1004,51	-1,51	1,92	18,41	4,12	1,6	0,00	0,0
2019-05-08 12:00	264	27	79	0,0	18,83	2,12	3,6	1004,51	-1,67	2,12	18,27	4,17	1,6	0,00	0,0
2019-05-08 12:30	251	27	75	0,0	18,73	2,82	3,6	1005,51	-1,73	2,82	18,17	4,59	1,2	0,00	0,0
2019-05-08 13:00	251	27	68	0,0	18,63	3,32	3,6	1005,51	-2,63	3,32	18,07	4,63	1,8	0,00	0,0
2019-05-08 13:30	271	27	64	1,2	18,63	4,02	3,6	1005,51	-2,82	4,02	18,07	5,08	1,8	0,00	0,0
2019-05-08 14:00	255	27	64	0,0	18,53	4,52	3,6	1005,51	-2,35	4,52	17,97	5,58	3,0	0,00	0,0
2019-05-08 14:30	268	28	57	1,2	18,53	4,62	3,6	1005,51	-3,89	4,62	18,01	5,28	2,0	0,00	0,0
2019-05-08 15:00	259	28	56	0,0	18,43	4,62	3,6	1005,51	-4,14	4,62	17,91	5,22	2,2	0,00	0,0
2019-05-08 15:30	252	28	57	0,0	18,43	4,52	3,6	1006,51	-3,99	4,52	17,91	5,18	1,8	0,00	0,0

Datum	Vindrikt °	Fukt inne Rh%	Fukt ute Rh%	Vindhast m/s	Temp in °C	Temp ute °C	Nb. Mån mm	Tryck Mbar	Daggp °C	Kyleffekt °C	Vix inne °C	Vix ute °C	Vindby m/s	Korr lufttryck	Nederb./dygn mm
2019-05-08 16:00	258	28	56	0,0	18,43	4,62	3,6	1006,51	-4,14	4,62	17,91	5,22	2,0	0,00	0,0
2019-05-08 16:30	261	28	54	0,0	18,33	4,72	3,6	1006,51	-4,56	4,72	17,81	5,22	0,0	0,00	0,0
2019-05-08 17:00	262	28	53	0,0	18,33	4,82	3,6	1006,51	-4,73	4,82	17,81	5,26	2,6	0,00	0,0
2019-05-08 17:30	255	28	50	0,0	18,43	5,62	3,6	1006,51	-4,81	5,62	17,91	5,91	1,8	0,00	0,0
2019-05-08 18:00	262	28	47	0,0	18,53	5,82	3,6	1006,51	-5,50	5,82	18,01	5,96	0,0	0,00	0,0
2019-05-08 18:30	288	28	45	0,0	18,53	6,02	3,6	1006,51	-5,93	6,02	18,01	6,07	1,2	0,00	0,0
2019-05-08 19:00	255	28	44	0,0	18,53	6,42	3,6	1007,51	-5,88	6,42	18,01	6,43	0,0	0,00	0,0
2019-05-08 19:30	282	28	44	0,0	18,53	6,42	3,6	1007,51	-5,88	6,42	18,01	6,43	0,0	0,00	0,0
2019-05-08 20:00	286	28	42	0,0	18,43	6,72	3,6	1007,51	-6,27	6,72	17,91	6,64	0,0	0,00	0,0
2019-05-08 20:30	283	28	42	0,0	18,33	6,62	3,6	1007,51	-6,36	6,62	17,81	6,54	0,0	0,00	0,0
2019-05-08 21:00	282	28	53	0,0	18,33	4,12	3,6	1007,51	-5,38	4,12	17,81	4,56	0,0	0,00	0,0
2019-05-08 21:30	284	28	59	0,0	18,33	2,22	3,6	1007,51	-5,66	2,22	17,81	2,99	1,6	0,00	0,0
2019-05-08 22:00	288	28	67	0,0	18,23	0,92	3,6	1008,51	-5,13	0,92	17,71	2,17	0,0	0,00	0,0
2019-05-08 22:30	282	28	67	0,0	18,23	0,21	3,6	1008,51	-5,79	0,21	17,71	1,47	0,0	0,00	0,0
2019-05-08 23:00	287	28	70	0,0	18,13	-0,19	3,6	1008,51	-5,57	-0,19	17,61	1,26	0,0	0,00	0,0
2019-05-08 23:30	288	28	67	0,0	18,03	-0,09	3,6	1008,51	-6,08	-0,09	17,51	1,17	0,0	0,00	0,0
2019-05-09 00:00	283	28	70	0,0	18,03	-0,49	3,6	1009,51	-5,86	-0,49	17,51	0,96	0,0	0,00	0,0
2019-05-09 00:30	285	28	69	0,0	17,93	-0,69	3,6	1009,51	-6,25	-0,69	17,41	0,69	0,0	0,00	0,0
2019-05-09 01:00	287	28	67	0,0	17,83	-0,39	3,6	1009,51	-6,36	-0,39	17,31	0,87	0,0	0,00	0,0
2019-05-09 01:30	284	28	70	0,0	17,83	-1,09	3,6	1009,51	-6,43	-1,09	17,31	0,36	0,0	0,00	0,0
2019-05-09 02:00	282	28	68	0,0	17,73	-0,99	3,6	1009,51	-6,73	-0,99	17,20	0,33	0,0	0,00	0,0
2019-05-09 02:30	282	28	66	0,0	17,73	-1,19	3,6	1009,51	-7,33	-1,19	17,20	0,00	0,0	0,00	0,0
2019-05-09 03:00	287	28	62	0,0	17,73	-0,69	3,6	1009,51	-7,70	-0,69	17,20	0,26	1,2	0,00	0,0
2019-05-09 03:30	283	28	64	0,0	17,63	-1,19	3,6	1009,51	-7,75	-1,19	17,10	-0,12	0,0	0,00	0,0
2019-05-09 04:00	287	28	68	0,0	17,63	-1,39	3,6	1009,51	-7,11	-1,39	17,10	-0,07	0,0	0,00	0,0
2019-05-09 04:30	282	27	74	0,0	17,53	-1,99	3,6	1009,51	-6,54	-1,99	16,97	-0,28	0,0	0,00	0,0
2019-05-09 05:00	287	28	79	0,0	17,53	-1,79	3,6	1009,51	-5,46	-1,79	17,00	0,27	0,0	0,00	0,0
2019-05-09 05:30	282	28	78	0,0	17,53	-1,19	3,6	1009,51	-5,05	-1,19	17,00	0,80	0,0	0,00	0,0
2019-05-09 06:00	282	28	78	0,0	17,43	-0,19	3,6	1010,51	-4,08	-0,19	16,90	1,80	0,0	0,00	0,0
2019-05-09 06:30	287	28	79	0,0	17,63	0,31	3,6	1010,51	-3,42	0,31	17,10	2,37	0,0	0,00	0,0
2019-05-09 07:00	283	28	77	0,0	18,33	0,82	3,6	1010,51	-3,29	0,82	17,81	2,73	0,0	0,00	0,0
2019-05-09 07:30	282	28	74	0,0	18,83	2,12	3,6	1010,51	-2,59	2,12	18,31	3,83	0,0	0,00	0,0
2019-05-09 08:00	294	28	72	0,0	19,03	3,02	3,6	1010,51	-2,11	3,02	18,51	4,59	0,0	0,00	0,0
2019-05-09 08:30	79	28	69	0,0	19,13	3,62	3,6	1010,51	-2,14	3,62	18,61	5,00	0,0	0,00	0,0
2019-05-09 09:00	79	28	65	0,0	19,13	4,62	3,6	1010,51	-2,04	4,62	18,61	5,75	0,0	0,00	0,0
2019-05-09 09:30	84	28	64	0,0	19,13	5,32	3,6	1010,51	-1,59	5,32	18,61	6,39	0,0	0,00	0,0
2019-05-09 10:00	78	28	62	0,0	19,03	5,52	3,6	1011,51	-1,86	5,52	18,51	6,47	0,0	0,00	0,0
2019-05-09 10:30	70	28	61	0,0	19,03	5,82	3,6	1011,51	-1,81	5,82	18,51	6,71	0,0	0,00	0,0
2019-05-09 11:00	56	28	65	0,0	18,93	6,22	3,6	1011,51	-0,52	6,22	18,41	7,35	1,2	0,00	0,0
2019-05-09 11:30	78	28	64	0,0	18,93	5,92	3,6	1011,51	-1,03	5,92	18,41	6,99	0,0	0,00	0,0
2019-05-09 12:00	73	28	68	0,0	18,83	5,42	3,6	1011,51	-0,63	5,42	18,31	6,73	0,0	0,00	0,0
2019-05-09 12:30	79	28	74	0,0	18,83	5,32	3,6	1011,51	0,49	5,32	18,31	7,03	0,0	0,00	0,0
2019-05-09 13:00	88	28	74	0,0	18,83	5,52	3,6	1011,51	0,68	5,52	18,31	7,23	0,0	0,00	0,0
2019-05-09 13:30	85	28	71	0,0	18,83	6,32	3,6	1011,51	0,85	6,32	18,31	7,83	0,0	0,00	0,0
2019-05-09 14:00	65	28	79	0,0	18,83	6,02	3,6	1011,51	2,11	6,02	18,31	8,08	0,0	0,00	0,0
2019-05-09 14:30	79	28	71	0,0	18,83	7,12	3,6	1011,51	1,61	7,12	18,31	8,63	0,0	0,00	0,0

Datum	Vindrikt °	Fukt inne Rh%	Fukt ute Rh%	Vindhast m/s	Temp in °C	Temp ute °C	Nb. Mån mm	Tryck Mbar	Dagpp °C	Kyleffekt °C	Vix inne °C	Vix ute °C	Vindby m/s	Korr lufttryck	Nederb./dygn mm
2019-05-09 15:00	77	28	59	0,0	18,83	7,72	3,6	1010,51	-0,51	7,72	18,31	8,49	0,0	0,00	0,0
2019-05-09 15:30	95	28	52	0,0	18,83	8,12	3,6	1010,51	-1,95	8,12	18,31	8,51	0,0	0,00	0,0
2019-05-09 16:00	101	28	54	0,0	18,83	7,72	3,6	1010,51	-1,78	7,72	18,31	8,22	0,0	0,00	0,0
2019-05-09 16:30	71	28	52	0,0	18,83	7,92	3,6	1010,51	-2,14	7,92	18,31	8,31	0,0	0,00	0,0
2019-05-09 17:00	74	28	53	0,0	18,83	7,52	3,6	1010,51	-2,23	7,52	18,31	7,97	0,0	0,00	0,0
2019-05-09 17:30	68	28	54	0,0	18,83	7,32	3,6	1010,51	-2,15	7,32	18,31	7,82	0,0	0,00	0,0
2019-05-09 18:00	90	28	55	0,0	18,83	7,22	3,6	1010,51	-1,98	7,22	18,31	7,77	1,2	0,00	0,0
2019-05-09 18:30	85	28	57	0,0	18,83	7,42	3,6	1010,51	-1,28	7,42	18,31	8,08	1,2	0,00	0,0
2019-05-09 19:00	73	28	54	0,0	18,83	7,82	3,6	1009,51	-1,69	7,82	18,31	8,32	0,0	0,00	0,0
2019-05-09 19:30	60	28	55	0,0	18,83	7,22	3,6	1009,51	-1,98	7,22	18,31	7,77	1,2	0,00	0,0
2019-05-09 20:00	74	28	60	0,0	18,83	6,22	3,6	1009,51	-1,67	6,22	18,31	7,05	0,0	0,00	0,0
2019-05-09 20:30	82	28	61	0,0	18,83	5,82	3,6	1009,51	-1,81	5,82	18,31	6,71	1,4	0,00	0,0
2019-05-09 21:00	293	28	63	0,0	18,83	5,72	3,6	1009,51	-1,44	5,72	18,31	6,73	0,0	0,00	0,0
2019-05-09 21:30	59	28	63	0,0	18,83	5,52	3,6	1009,51	-1,63	5,52	18,31	6,53	0,0	0,00	0,0
2019-05-09 22:00	132	28	61	0,0	18,83	5,52	3,6	1009,51	-2,09	5,52	18,31	6,41	2,4	0,00	0,0
2019-05-09 22:30	106	28	62	0,0	18,73	5,32	3,6	1009,51	-2,05	5,32	18,21	6,27	0,0	0,00	0,0
2019-05-09 23:00	128	28	63	0,0	18,73	5,12	3,6	1009,51	-2,01	5,12	18,21	6,12	0,0	0,00	0,0
2019-05-09 23:30	82	28	64	0,0	18,63	5,12	3,6	1009,51	-1,78	5,12	18,11	6,18	0,0	0,00	0,0
2019-05-10 00:00	33	28	64	0,0	18,53	5,12	3,6	1009,51	-1,78	5,12	18,01	6,18	0,0	0,00	0,0
2019-05-10 00:30	95	28	64	0,0	18,43	5,12	3,6	1009,51	-1,78	5,12	17,91	6,18	0,0	0,00	0,0
2019-05-10 01:00	84	28	63	0,0	18,43	5,12	3,6	1009,51	-2,01	5,12	17,91	6,12	0,0	0,00	0,0
2019-05-10 01:30	107	28	64	0,0	18,33	4,72	3,6	1009,51	-2,16	4,72	17,81	5,78	0,0	0,00	0,0
2019-05-10 02:00	313	28	64	0,0	18,33	4,42	3,6	1009,51	-2,45	4,42	17,81	5,48	0,0	0,00	0,0
2019-05-10 02:30	315	28	63	0,0	18,23	4,22	3,6	1009,51	-2,86	4,22	17,71	5,22	0,0	0,00	0,0
2019-05-10 03:00	313	28	64	0,0	18,23	4,02	3,6	1009,51	-2,82	4,02	17,71	5,08	0,0	0,00	0,0
2019-05-10 03:30	314	28	64	0,0	18,13	3,92	3,6	1009,51	-2,92	3,92	17,61	4,98	0,0	0,00	0,0
2019-05-10 04:00	315	28	64	0,0	18,13	3,82	3,6	1009,51	-3,01	3,82	17,61	4,88	0,0	0,00	0,0
2019-05-10 04:30	314	28	66	0,0	18,03	3,62	3,6	1009,51	-2,77	3,62	17,51	4,81	0,0	0,00	0,0
2019-05-10 05:00	316	28	66	0,0	18,03	3,62	3,6	1008,51	-2,77	3,62	17,51	4,81	0,0	0,00	0,0
2019-05-10 05:30	316	28	65	0,0	18,03	3,72	3,6	1008,51	-2,89	3,72	17,51	4,84	0,0	0,00	0,0
2019-05-10 06:00	314	28	65	0,0	18,03	3,92	3,6	1008,51	-2,70	3,92	17,51	5,04	0,0	0,00	0,0
2019-05-10 06:30	317	28	65	0,0	18,23	4,22	3,6	1008,51	-2,42	4,22	17,71	5,35	0,0	0,00	0,0
2019-05-10 07:00	315	28	63	0,0	18,83	4,62	3,6	1008,51	-2,48	4,62	18,31	5,62	0,0	0,00	0,0
2019-05-10 07:30	317	29	62	0,0	19,13	5,32	3,6	1008,51	-2,05	5,32	18,64	6,27	0,0	0,00	0,0
2019-05-10 08:00	317	28	60	0,0	19,33	5,92	3,6	1008,51	-1,95	5,92	18,81	6,75	0,0	0,00	0,0
2019-05-10 08:30	315	28	58	0,0	19,33	6,52	3,6	1008,51	-1,87	6,52	18,81	7,24	0,0	0,00	0,0
2019-05-10 09:00	330	28	56	0,0	19,33	7,42	3,6	1008,51	-1,54	7,42	18,81	8,03	0,0	0,00	0,0
2019-05-10 09:30	82	28	54	0,0	19,33	9,22	3,6	1007,51	-0,39	9,22	18,81	9,72	0,0	0,00	0,0
2019-05-10 10:00	88	29	53	0,0	19,33	9,22	3,6	1007,51	-0,66	9,22	18,84	9,67	0,0	0,00	0,0
2019-05-10 10:30	58	29	51	0,0	19,33	8,92	3,6	1007,51	-1,50	8,92	18,84	9,26	0,0	0,00	0,0
2019-05-10 11:00	8	29	52	0,0	19,23	9,32	3,6	1007,51	-0,85	9,32	18,74	9,72	0,0	0,00	0,0
2019-05-10 11:30	90	29	51	0,0	19,23	10,32	3,6	1007,51	-0,21	10,32	18,74	10,67	0,0	0,00	0,0
2019-05-10 12:00	6	29	49	0,0	19,13	10,42	3,6	1007,51	-0,70	10,42	18,64	10,67	0,0	0,00	0,0
2019-05-10 12:30	297	29	48	0,0	19,13	10,62	3,6	1007,51	-0,82	10,62	18,64	10,82	0,0	0,00	0,0
2019-05-10 13:00	76	29	49	0,0	19,03	11,32	3,6	1007,51	0,12	11,32	18,54	11,57	0,0	0,00	0,0
2019-05-10 13:30	67	28	48	0,0	19,03	11,72	3,6	1006,51	0,18	11,72	18,51	11,92	0,0	0,00	0,0

Datum	Vindrikt °	Fukt inne Rh%	Fukt ute Rh%	Vindhast m/s	Temp in °C	Temp ute °C	Nb. Mån mm	Tryck Mbar	Daggp °C	Kyleffekt °C	Vix inne °C	Vix ute °C	Vindby m/s	Korr lufttryck	Nederb./dygn mm
2019-05-10 14:00	75	29	48	0,0	19,03	11,82	3,6	1006,51	0,27	11,82	18,54	12,02	0,0	0,00	0,0
2019-05-10 14:30	87	29	47	0,0	18,93	12,32	3,6	1006,51	0,42	12,32	18,44	12,47	0,0	0,00	0,0
2019-05-10 15:00	77	29	47	0,0	18,93	12,82	3,6	1006,51	0,87	12,82	18,44	12,97	0,0	0,00	0,0
2019-05-10 15:30	82	29	46	0,0	19,03	12,62	3,6	1005,51	0,37	12,62	18,54	12,72	0,0	0,00	0,0
2019-05-10 16:00	89	29	47	0,0	19,03	12,02	3,6	1005,51	0,15	12,02	18,54	12,17	1,6	0,00	0,0
2019-05-10 16:30	90	29	53	0,0	19,03	11,22	3,6	1006,51	1,18	11,22	18,54	11,67	0,0	0,00	0,0
2019-05-10 17:00	82	29	53	0,0	19,03	11,32	3,6	1005,51	1,28	11,32	18,54	11,77	0,0	0,00	0,0
2019-05-10 17:30	83	29	53	0,0	19,13	11,52	3,6	1005,51	1,46	11,52	18,64	11,97	0,0	0,00	0,0
2019-05-10 18:00	84	29	53	0,0	19,13	11,12	3,6	1005,51	1,09	11,12	18,64	11,57	0,0	0,00	0,0
2019-05-10 18:30	84	29	56	0,0	19,13	10,52	3,6	1005,51	1,35	10,52	18,64	11,13	0,0	0,00	0,0
2019-05-10 19:00	72	29	65	0,0	19,03	9,72	3,6	1006,51	2,79	9,72	18,54	10,85	1,6	0,00	0,0
2019-05-10 19:30	76	29	72	0,0	19,03	9,32	3,6	1006,51	3,93	9,32	18,54	10,90	0,0	0,00	0,0
2019-05-10 20:00	77	29	78	0,0	19,03	8,82	3,6	1006,51	4,64	8,82	18,54	10,81	2,8	0,00	0,0
2019-05-10 20:30	73	29	82	0,0	19,03	8,42	3,6	1006,51	4,99	8,42	18,54	10,70	0,0	0,00	0,0
2019-05-10 21:00	71	29	86	0,0	19,03	8,32	3,6	1006,51	5,61	8,32	18,54	10,90	0,0	0,00	0,0
2019-05-10 21:30	73	29	87	0,0	19,03	8,02	3,6	1006,51	5,48	8,02	18,54	10,68	0,0	0,00	0,0
2019-05-10 22:00	77	29	88	0,0	19,03	7,62	3,6	1006,51	5,26	7,62	18,54	10,35	0,0	0,00	0,0
2019-05-10 22:30	73	29	90	0,0	18,93	7,32	3,6	1006,51	5,30	7,32	18,44	10,21	2,2	0,00	0,0
2019-05-10 23:00	71	29	91	0,0	18,83	6,92	3,6	1006,51	5,07	6,92	18,34	9,89	0,0	0,00	0,0
2019-05-10 23:30	72	29	93	0,0	18,73	6,72	3,6	1006,51	5,20	6,72	18,24	9,86	0,0	0,00	0,0
2019-05-11 00:00	71	29	93	0,0	18,73	6,62	3,6	1006,51	5,10	6,62	18,24	9,76	0,0	0,00	0,0
2019-05-11 00:30	75	29	94	0,0	18,73	6,32	3,6	1007,51	4,96	6,32	18,24	9,54	0,0	0,00	0,0
2019-05-11 01:00	72	29	92	0,0	18,63	6,02	3,6	1007,51	4,35	6,02	18,14	9,07	0,0	0,00	0,0
2019-05-11 01:30	77	29	88	0,0	18,53	5,72	3,6	1007,51	3,40	5,72	18,04	8,45	0,0	0,00	0,0
2019-05-11 02:00	71	29	85	0,0	18,53	5,42	3,6	1007,51	2,59	5,42	18,04	7,92	0,0	0,00	0,0
2019-05-11 02:30	72	29	84	0,0	18,53	5,12	3,6	1007,51	2,13	5,12	18,04	7,54	0,0	0,00	0,0
2019-05-11 03:00	76	29	83	0,0	18,53	5,12	3,6	1007,51	1,95	5,12	18,04	7,47	0,0	0,00	0,0
2019-05-11 03:30	77	29	82	0,0	18,43	5,02	3,6	1007,51	1,68	5,02	17,94	7,30	0,0	0,00	0,0
2019-05-11 04:00	75	29	82	0,0	18,43	4,92	3,6	1007,51	1,58	4,92	17,94	7,20	0,0	0,00	0,0
2019-05-11 04:30	77	29	83	0,0	18,43	4,82	3,6	1007,51	1,66	4,82	17,94	7,17	0,0	0,00	0,0
2019-05-11 05:00	77	29	81	0,0	18,43	4,82	3,6	1007,51	1,31	4,82	17,94	7,02	0,0	0,00	0,0
2019-05-11 05:30	73	29	81	0,0	18,33	4,82	3,6	1007,51	1,31	4,82	17,84	7,02	0,0	0,00	0,0
2019-05-11 06:00	72	29	82	0,0	18,33	4,82	3,6	1008,51	1,49	4,82	17,84	7,10	0,0	0,00	0,0
2019-05-11 06:30	76	29	82	0,0	18,43	4,82	3,6	1008,51	1,49	4,82	17,94	7,10	0,0	0,00	0,0
2019-05-11 07:00	75	29	82	0,0	18,93	4,92	3,6	1008,51	1,58	4,92	18,44	7,20	0,0	0,00	0,0
2019-05-11 07:30	76	29	84	0,0	19,23	5,32	3,6	1008,51	2,32	5,32	18,74	7,75	0,0	0,00	0,0
2019-05-11 08:00	76	29	81	0,0	19,33	5,62	3,6	1008,51	2,09	5,62	18,84	7,82	0,0	0,00	0,0
2019-05-11 08:30	74	29	78	0,0	19,33	6,52	3,6	1008,51	2,41	6,52	18,84	8,51	0,0	0,00	0,0
2019-05-11 09:00	76	29	77	0,0	19,33	6,92	3,6	1008,51	2,61	6,92	18,84	8,84	0,0	0,00	0,0
2019-05-11 09:30	94	29	74	0,0	19,33	7,92	3,6	1008,51	2,99	7,92	18,84	9,63	0,0	0,00	0,0
2019-05-11 10:00	93	29	74	0,0	19,33	8,32	3,6	1009,51	3,37	8,32	18,84	10,03	0,0	0,00	0,0
2019-05-11 10:30	96	29	75	0,0	19,23	8,72	3,6	1009,51	3,96	8,72	18,74	10,50	0,0	0,00	0,0
2019-05-11 11:00	88	29	70	0,0	19,23	9,52	3,6	1009,51	3,70	9,52	18,74	10,97	0,0	0,00	0,0
2019-05-11 11:30	91	29	70	0,0	19,23	10,52	3,6	1009,51	4,66	10,52	18,74	11,97	0,0	0,00	0,0
2019-05-11 12:00	85	29	68	0,0	19,23	11,42	3,6	1009,51	5,08	11,42	18,74	12,74	0,0	0,00	0,0
2019-05-11 12:30	86	29	66	0,0	19,23	11,52	3,6	1009,51	4,73	11,52	18,74	12,71	0,0	0,00	0,0

Datum	Vindrikt °	Fukt inne Rh%	Fukt ute Rh%	Vindhast m/s	Temp in °C	Temp ute °C	Nb. Mån mm	Tryck Mbar	Daggp °C	Kyleffekt °C	Vix inne °C	Vix ute °C	Vindby m/s	Korr lufttryck	Nederb./dygn mm
2019-05-11 13:00	85	29	63	0,0	19,13	11,42	3,6	1009,51	3,93	11,42	18,64	12,43	0,0	0,00	0,0
2019-05-11 13:30	80	29	69	0,0	19,13	10,92	3,6	1010,51	4,82	10,92	18,64	12,30	0,0	0,00	0,0
2019-05-11 14:00	231	29	76	0,0	19,03	10,02	3,6	1010,51	5,41	10,02	18,54	11,87	0,0	0,00	0,0
2019-05-11 14:30	251	29	80	0,0	19,03	8,42	3,6	1011,51	4,62	8,42	18,54	10,55	2,0	0,00	0,0
2019-05-11 15:00	291	29	85	0,0	19,13	6,92	3,6	1011,51	4,06	6,92	18,64	9,42	2,2	0,00	0,0
2019-05-11 15:30	256	29	80	0,0	19,33	8,52	3,6	1011,51	4,72	8,52	18,84	10,65	1,8	0,00	0,0
2019-05-11 16:00	307	29	71	0,0	19,83	8,82	3,6	1011,51	3,24	8,82	19,34	10,33	1,8	0,00	0,0
2019-05-11 16:30	257	29	78	0,0	19,93	7,02	3,6	1011,51	2,89	7,02	19,44	9,01	3,0	0,00	0,0
2019-05-11 17:00	255	29	83	0,0	19,93	6,22	3,6	1012,51	3,03	6,22	19,44	8,57	2,0	0,00	0,0
2019-05-11 17:30	302	29	87	0,0	19,73	5,52	3,6	1012,51	3,03	5,52	19,24	8,18	2,0	0,00	0,0
2019-05-11 18:00	302	29	89	0,0	19,63	5,32	3,6	1012,51	3,17	5,32	19,14	8,13	1,8	0,00	0,0
2019-05-11 18:30	283	29	91	0,0	19,43	5,12	3,6	1013,51	3,30	5,12	18,94	8,09	2,0	0,00	0,0
2019-05-11 19:00	299	29	94	0,0	19,23	4,62	3,6	1013,51	3,28	4,62	18,74	7,84	2,8	0,00	0,0
2019-05-11 19:30	311	29	96	0,0	19,03	4,32	3,6	1013,51	3,29	4,32	18,54	7,70	1,2	0,00	0,0
2019-05-11 20:00	305	29	98	0,0	18,93	4,02	3,6	1014,51	3,29	4,02	18,44	7,57	0,0	0,00	0,0
2019-05-11 20:30	298	29	97	0,0	18,83	3,42	3,6	1014,51	2,54	3,42	18,34	6,89	1,8	0,00	0,0
2019-05-11 21:00	322	29	94	0,0	18,73	3,02	3,6	1015,51	1,69	3,02	18,24	6,24	2,0	0,00	0,0
2019-05-11 21:30	298	29	95	0,0	18,63	2,02	4,2	1015,51	0,85	2,02	18,14	5,32	2,0	0,60	0,6
2019-05-11 22:00	313	29	97	0,0	18,53	1,62	4,2	1015,51	0,76	1,62	18,04	5,09	1,2	0,60	0,6
2019-05-11 22:30	332	29	98	0,0	18,43	1,32	4,2	1015,51	0,60	1,32	17,94	4,87	0,0	0,00	0,6
2019-05-11 23:00	330	29	99	0,0	18,43	1,22	4,2	1015,51	0,65	1,22	17,94	4,86	0,0	0,00	0,6
2019-05-11 23:30	302	29	100	0,0	18,33	1,32	4,2	1015,51	0,89	1,32	17,84	5,05	0,0	0,00	0,6
2019-05-12 00:00	299	29	100	0,0	18,33	1,22	4,2	1015,51	0,79	1,22	17,84	4,95	0,0	0,00	0,0
2019-05-12 00:30	274	29	100	0,0	18,23	1,32	4,2	1015,51	0,89	1,32	17,74	5,05	1,2	0,00	0,0
2019-05-12 01:00	273	29	100	0,0	18,23	1,42	4,2	1015,51	0,99	1,42	17,74	5,15	1,2	0,00	0,0
2019-05-12 01:30	317	29	100	0,0	18,13	1,42	4,2	1015,51	0,99	1,42	17,64	5,15	1,8	0,00	0,0
2019-05-12 02:00	270	29	100	0,0	18,03	1,42	4,2	1015,51	0,99	1,42	17,54	5,15	1,6	0,00	0,0
2019-05-12 02:30	272	29	100	0,0	17,93	1,42	4,2	1015,51	0,99	1,42	17,44	5,15	1,8	0,00	0,0
2019-05-12 03:00	316	29	100	0,0	17,93	1,22	4,2	1016,51	0,79	1,22	17,44	4,95	1,6	0,00	0,0
2019-05-12 03:30	255	29	100	0,0	17,83	0,92	4,2	1016,51	0,49	0,92	17,34	4,64	2,2	0,00	0,0
2019-05-12 04:00	289	29	100	0,0	17,83	0,82	4,2	1015,51	0,39	0,82	17,34	4,54	1,8	0,00	0,0
2019-05-12 04:30	274	29	100	0,0	17,73	0,82	4,2	1016,51	0,39	0,82	17,24	4,54	2,0	0,00	0,0
2019-05-12 05:00	299	29	100	1,4	17,73	0,72	4,2	1016,51	0,29	0,72	17,24	4,44	2,0	0,00	0,0
2019-05-12 05:30	287	29	100	0,0	17,73	0,51	4,2	1016,51	0,09	0,51	17,24	4,24	2,0	0,00	0,0
2019-05-12 06:00	303	29	100	0,0	17,63	0,51	4,2	1016,51	0,09	0,51	17,14	4,24	1,2	0,00	0,0
2019-05-12 06:30	296	29	100	0,0	17,83	0,61	4,2	1017,52	0,19	0,61	17,34	4,34	0,0	0,00	0,0
2019-05-12 07:00	301	29	99	0,0	18,43	0,72	4,2	1017,52	0,15	0,72	17,94	4,36	0,0	0,00	0,0
2019-05-12 07:30	300	29	96	0,0	18,83	0,92	4,2	1017,52	-0,09	0,92	18,34	4,30	0,0	0,00	0,0
2019-05-12 08:00	282	29	91	0,0	18,93	1,22	4,2	1017,52	-0,55	1,22	18,44	4,19	2,0	0,00	0,0
2019-05-12 08:30	283	29	92	0,0	19,03	1,42	4,2	1017,52	-0,20	1,42	18,54	4,47	2,0	0,00	0,0
2019-05-12 09:00	291	29	86	0,0	19,03	1,72	4,2	1017,52	-0,86	1,72	18,54	4,29	2,4	0,00	0,0
2019-05-12 09:30	286	29	85	0,0	19,03	1,92	4,2	1018,52	-0,83	1,92	18,54	4,42	2,2	0,00	0,0
2019-05-12 10:00	291	29	84	1,2	19,03	1,72	4,2	1018,52	-1,19	1,72	18,54	4,14	3,5	0,00	0,0
2019-05-12 10:30	294	28	82	1,4	19,03	1,92	4,2	1018,52	-1,34	1,92	18,51	4,19	4,3	0,00	0,0
2019-05-12 11:00	316	28	77	0,0	19,03	2,32	4,2	1018,52	-1,84	2,32	18,51	4,23	6,0	0,00	0,0
2019-05-12 11:30	309	28	72	0,0	18,93	2,52	4,2	1019,52	-2,59	2,52	18,41	4,09	5,8	0,00	0,0

Datum	Vindrikt	Fukt inne	Fukt ute	Vindhast	Temp in	Temp ute	Nb. Mån	Tryck	Daggp	Kyleffekt	Vix inne	Vix ute	Vindby	Korr lufttryck	Nederb./dygn
	°	Rh%	Rh%	m/s	°C	°C	mm	Mbar	°C	°C	°C	°C	m/s		mm
2019-05-12 12:00	291	28	67	0,0	18,93	2,72	4,2	1019,52	-3,41	2,72	18,41	3,97	8,5	0,00	0,0
2019-05-12 12:30	257	28	64	1,4	18,83	3,02	4,2	1019,52	-3,77	3,02	18,31	4,08	8,3	0,00	0,0
2019-05-12 13:00	329	28	57	1,8	18,83	3,32	4,2	1019,52	-5,11	3,32	18,31	3,98	7,9	0,00	0,0
2019-05-12 13:30	230	28	54	1,4	18,73	3,72	4,2	1020,52	-5,49	3,72	18,21	4,22	8,7	0,00	0,0
2019-05-12 14:00	292	28	59	0,0	18,73	3,92	4,8	1020,52	-4,06	3,92	18,21	4,69	7,3	0,60	0,6
2019-05-12 14:30	248	28	53	1,4	18,63	4,32	4,8	1020,52	-5,19	4,32	18,11	4,76	10,2	0,60	0,6
2019-05-12 15:00	292	28	53	3,0	18,63	4,12	4,8	1021,52	-5,38	1,46	18,11	4,56	9,8	0,00	0,6
2019-05-12 15:30	284	28	53	1,6	18,63	4,32	4,8	1021,52	-5,19	4,32	18,11	4,76	8,1	0,00	0,6
2019-05-12 16:00	290	28	54	0,0	18,53	4,72	4,8	1021,52	-4,56	4,72	18,01	5,22	5,0	0,00	0,6
2019-05-12 16:30	291	28	56	0,0	18,43	4,32	4,8	1022,52	-4,42	4,32	17,91	4,92	4,1	0,00	0,6
2019-05-12 17:00	266	28	54	0,0	18,43	4,12	4,8	1022,52	-5,12	4,12	17,91	4,62	6,2	0,00	0,6
2019-05-12 17:30	279	28	53	0,0	18,33	3,72	4,8	1022,52	-5,75	3,72	17,81	4,16	7,9	0,00	0,6
2019-05-12 18:00	298	28	54	2,0	18,43	3,92	4,8	1023,52	-5,30	3,92	17,91	4,42	6,0	0,00	0,6
2019-05-12 18:30	290	28	53	1,2	18,43	4,02	4,8	1023,52	-5,47	4,02	17,91	4,46	6,8	0,00	0,6
2019-05-12 19:00	303	28	55	0,0	18,33	3,42	4,8	1023,52	-5,51	3,42	17,81	3,97	3,0	0,00	0,6
2019-05-12 19:30	296	28	56	1,8	18,33	3,52	4,8	1024,52	-5,17	3,52	17,81	4,12	4,1	0,00	0,6
2019-05-12 20:00	279	28	52	0,0	18,33	2,92	4,8	1024,52	-6,75	2,92	17,81	3,31	6,8	0,00	0,6
2019-05-12 20:30	291	28	54	1,2	18,33	3,22	4,8	1024,52	-5,95	3,22	17,81	3,72	3,1	0,00	0,6
2019-05-12 21:00	307	28	55	1,4	18,23	2,72	4,8	1025,52	-6,16	2,72	17,71	3,27	3,5	0,00	0,6
2019-05-12 21:30	262	28	58	0,0	18,23	1,92	4,8	1025,52	-6,17	1,92	17,71	2,63	1,8	0,00	0,6
2019-05-12 22:00	292	28	62	1,2	18,13	1,32	4,8	1025,52	-5,82	1,32	17,61	2,26	1,8	0,00	0,6
2019-05-12 22:30	291	28	67	0,0	18,13	1,02	4,8	1026,52	-5,03	1,02	17,61	2,27	1,6	0,00	0,6
2019-05-12 23:00	261	28	75	1,4	18,03	0,72	4,8	1026,52	-3,75	0,72	17,51	2,49	1,6	0,00	0,6
2019-05-12 23:30	261	28	80	0,0	17,93	0,31	4,8	1026,52	-3,24	0,31	17,41	2,45	2,2	0,00	0,6
2019-05-13 00:00	269	28	82	0,0	17,83	-0,29	4,8	1026,52	-3,48	-0,29	17,31	1,99	0,0	0,00	0,0
2019-05-13 00:30	280	28	86	0,0	17,73	-0,59	4,8	1027,52	-3,11	-0,59	17,20	1,99	0,0	0,00	0,0
2019-05-13 01:00	284	28	87	0,0	17,73	-0,79	4,8	1027,52	-3,15	-0,79	17,20	1,87	0,0	0,00	0,0
2019-05-13 01:30	291	28	85	0,0	17,63	-1,09	4,8	1027,52	-3,77	-1,09	17,10	1,42	0,0	0,00	0,0
2019-05-13 02:00	291	28	84	0,0	17,63	-1,39	4,8	1027,52	-4,22	-1,39	17,10	1,04	0,0	0,00	0,0
2019-05-13 02:30	291	28	87	0,0	17,63	-1,29	4,8	1027,52	-3,64	-1,29	17,10	1,37	0,0	0,00	0,0
2019-05-13 03:00	288	28	90	0,0	17,53	-1,29	4,8	1028,52	-3,17	-1,29	17,00	1,61	0,0	0,00	0,0
2019-05-13 03:30	286	28	89	0,0	17,43	-1,29	4,8	1028,52	-3,33	-1,29	16,90	1,53	0,0	0,00	0,0
2019-05-13 04:00	291	28	86	0,0	17,43	-1,49	4,8	1028,52	-4,00	-1,49	16,90	1,09	0,0	0,00	0,0
2019-05-13 04:30	290	28	86	0,0	17,33	-1,79	4,8	1028,52	-4,29	-1,79	16,80	0,79	0,0	0,00	0,0
2019-05-13 05:00	290	28	87	0,0	17,33	-1,79	4,8	1029,52	-4,13	-1,79	16,80	0,87	0,0	0,00	0,0
2019-05-13 05:30	289	28	85	0,0	17,33	-1,09	4,8	1029,52	-3,77	-1,09	16,80	1,42	0,0	0,00	0,0
2019-05-13 06:00	286	28	79	0,0	17,43	0,01	4,8	1029,52	-3,71	0,01	16,90	2,07	0,0	0,00	0,0
2019-05-13 06:30	285	28	78	0,0	17,73	1,12	4,8	1029,52	-2,82	1,12	17,20	3,10	0,0	0,00	0,0
2019-05-13 07:00	263	28	74	0,0	18,33	1,62	4,8	1030,52	-3,07	1,62	17,81	3,32	0,0	0,00	0,0
2019-05-13 07:30	274	28	68	0,0	18,83	2,12	4,8	1030,52	-3,78	2,12	18,31	3,43	1,8	0,00	0,0
2019-05-13 08:00	296	28	66	1,2	19,03	2,12	4,8	1030,52	-4,19	2,12	18,51	3,31	2,0	0,00	0,0
2019-05-13 08:30	296	28	61	0,0	19,03	2,62	4,8	1030,52	-4,82	2,62	18,51	3,50	2,4	0,00	0,0
2019-05-13 09:00	254	28	54	0,0	19,03	3,12	4,8	1030,52	-6,04	3,12	18,51	3,62	2,2	0,00	0,0
2019-05-13 09:30	263	28	55	0,0	19,03	3,82	4,8	1031,52	-5,14	3,82	18,51	4,37	2,2	0,00	0,0
2019-05-13 10:00	304	28	53	0,0	18,93	3,62	4,8	1031,52	-5,84	3,62	18,41	4,06	3,1	0,00	0,0
2019-05-13 10:30	282	27	48	0,0	18,93	4,02	4,8	1031,52	-6,85	4,02	18,37	4,21	3,9	0,00	0,0

Datum	Vindrikt °	Fukt inne Rh%	Fukt ute Rh%	Vindhast m/s	Temp in °C	Temp ute °C	Nb. Mån mm	Tryck Mbar	Daggp °C	Kyleffekt °C	Vix inne °C	Vix ute °C	Vindby m/s	Korr lufttryck	Nederb./dygn mm
2019-05-13 11:00	283	27	51	0,0	18,83	3,62	4,8	1031,52	-6,37	3,62	18,27	3,96	3,5	0,00	0,0
2019-05-13 11:30	262	27	51	0,0	18,83	4,42	4,8	1031,52	-5,64	4,42	18,27	4,76	2,4	0,00	0,0
2019-05-13 12:00	263	27	48	1,4	18,73	5,42	4,8	1031,52	-5,57	5,42	18,17	5,61	2,0	0,00	0,0
2019-05-13 12:30	281	27	44	1,6	18,63	5,12	4,8	1032,52	-7,06	5,12	18,07	5,12	2,8	0,00	0,0
2019-05-13 13:00	293	27	46	1,2	18,43	5,62	4,8	1032,52	-5,98	5,62	17,87	5,72	2,8	0,00	0,0
2019-05-13 13:30	247	27	51	0,0	18,33	5,82	4,8	1032,52	-4,35	5,82	17,77	6,16	4,1	0,00	0,0
2019-05-13 14:00	281	27	50	0,0	18,23	6,02	4,8	1032,52	-4,44	6,02	17,67	6,31	2,8	0,00	0,0
2019-05-13 14:30	251	27	52	1,6	18,23	5,42	4,8	1032,52	-4,44	5,42	17,67	5,81	2,2	0,00	0,0
2019-05-13 15:00	238	27	53	0,0	18,13	6,42	4,8	1032,52	-3,25	6,42	17,57	6,87	1,8	0,00	0,0
2019-05-13 15:30	284	27	46	0,0	18,23	7,32	4,8	1032,52	-4,44	7,32	17,67	7,42	3,3	0,00	0,0
2019-05-13 16:00	291	27	56	1,6	18,13	5,92	4,8	1032,52	-2,93	5,92	17,57	6,53	5,2	0,00	0,0
2019-05-13 16:30	258	27	48	0,0	18,13	6,82	4,8	1032,52	-4,29	6,82	17,57	7,01	3,5	0,00	0,0
2019-05-13 17:00	295	27	72	0,0	17,93	4,22	4,8	1033,52	-0,96	4,22	17,37	5,79	6,0	0,00	0,0
2019-05-13 17:30	247	27	61	0,0	17,93	5,82	5,4	1032,52	-1,81	5,82	17,37	6,71	2,4	0,60	0,6
2019-05-13 18:00	258	27	58	1,4	17,93	4,72	5,4	1032,52	-3,55	4,72	17,37	5,43	3,7	0,60	0,6
2019-05-13 18:30	295	27	56	2,0	17,83	5,92	5,4	1032,52	-2,93	5,92	17,27	6,53	3,0	0,00	0,6
2019-05-13 19:00	253	27	56	0,0	17,73	5,42	5,4	1032,52	-3,40	5,42	17,17	6,02	3,1	0,00	0,6
2019-05-13 19:30	292	27	53	0,0	17,73	5,92	5,4	1033,52	-3,71	5,92	17,17	6,37	2,0	0,00	0,6
2019-05-13 20:00	268	27	58	0,0	17,73	5,02	5,4	1033,52	-3,27	5,02	17,17	5,74	1,8	0,00	0,6
2019-05-13 20:30	280	27	61	0,0	17,73	4,22	5,4	1033,52	-3,31	4,22	17,17	5,11	1,8	0,00	0,6
2019-05-13 21:00	296	27	68	0,0	17,73	3,62	5,4	1033,52	-2,35	3,62	17,17	4,93	1,4	0,00	0,6
2019-05-13 21:30	298	27	72	0,0	17,83	3,12	5,4	1033,52	-2,02	3,12	17,27	4,69	1,2	0,00	0,6
2019-05-13 22:00	269	27	75	0,0	17,83	2,62	5,4	1033,52	-1,92	2,62	17,27	4,39	1,6	0,00	0,6
2019-05-13 22:30	275	27	78	0,0	17,83	2,42	5,4	1033,52	-1,56	2,42	17,27	4,40	0,0	0,00	0,6
2019-05-13 23:00	260	27	80	0,0	17,73	2,12	5,4	1033,52	-1,49	2,12	17,17	4,25	1,6	0,00	0,6
2019-05-13 23:30	276	27	82	0,0	17,63	2,02	5,4	1033,52	-1,24	2,02	17,07	4,29	1,6	0,00	0,6
2019-05-14 00:00	274	27	83	0,0	17,53	1,72	5,4	1033,52	-1,36	1,72	16,97	4,07	1,2	0,00	0,0
2019-05-14 00:30	255	28	84	0,0	17,53	1,82	5,4	1033,52	-1,10	1,82	17,00	4,24	0,0	0,00	0,0
2019-05-14 01:00	258	28	82	0,0	17,53	1,82	5,4	1033,52	-1,44	1,82	17,00	4,09	0,0	0,00	0,0
2019-05-14 01:30	259	28	81	0,0	17,53	1,82	5,4	1033,52	-1,61	1,82	17,00	4,02	0,0	0,00	0,0
2019-05-14 02:00	259	28	81	0,0	17,43	1,72	5,4	1033,52	-1,71	1,72	16,90	3,92	0,0	0,00	0,0
2019-05-14 02:30	258	28	80	0,0	17,43	1,72	5,4	1032,52	-1,88	1,72	16,90	3,85	0,0	0,00	0,0
2019-05-14 03:00	259	28	80	0,0	17,43	1,62	5,4	1032,52	-1,98	1,62	16,90	3,75	0,0	0,00	0,0
2019-05-14 03:30	259	28	80	0,0	17,43	1,62	5,4	1032,52	-1,98	1,62	16,90	3,75	0,0	0,00	0,0
2019-05-14 04:00	262	28	80	0,0	17,33	1,32	5,4	1032,52	-2,27	1,32	16,80	3,45	0,0	0,00	0,0
2019-05-14 04:30	263	28	80	0,0	17,33	1,22	5,4	1032,52	-2,37	1,22	16,80	3,35	0,0	0,00	0,0
2019-05-14 05:00	261	28	81	0,0	17,33	1,12	5,4	1032,52	-2,29	1,12	16,80	3,32	0,0	0,00	0,0
2019-05-14 05:30	262	28	81	0,0	17,33	1,22	5,4	1032,52	-2,19	1,22	16,80	3,42	0,0	0,00	0,0
2019-05-14 06:00	246	28	79	0,0	17,23	1,32	5,4	1032,52	-2,45	1,32	16,70	3,37	0,0	0,00	0,0
2019-05-14 06:30	245	28	79	0,0	17,43	1,62	5,4	1031,52	-2,16	1,62	16,90	3,67	0,0	0,00	0,0
2019-05-14 07:00	247	28	78	0,0	18,03	1,92	5,4	1031,52	-2,05	1,92	17,51	3,90	0,0	0,00	0,0
2019-05-14 07:30	250	28	75	0,0	18,63	2,52	5,4	1031,52	-2,02	2,52	18,11	4,29	0,0	0,00	0,0
2019-05-14 08:00	283	28	70	0,0	18,73	2,92	5,4	1031,52	-2,61	2,92	18,21	4,36	0,0	0,00	0,0
2019-05-14 08:30	280	28	68	0,0	18,83	3,32	5,4	1031,52	-2,63	3,32	18,31	4,63	0,0	0,00	0,0
2019-05-14 09:00	251	28	67	0,0	18,93	4,02	5,4	1031,52	-2,18	4,02	18,41	5,27	1,2	0,00	0,0
2019-05-14 09:30	264	27	63	0,0	18,93	4,72	5,4	1031,52	-2,39	4,72	18,37	5,72	0,0	0,00	0,0

Datum	Vindrikt °	Fukt inne Rh%	Fukt ute Rh%	Vindhast m/s	Temp in °C	Temp ute °C	Nb. Mån mm	Tryck Mbar	Daggp °C	Kyleffekt °C	Vix inne °C	Vix ute °C	Vindby m/s	Korr lufttryck	Nederb./dygn mm
2019-05-14 10:00	95	27	60	0,0	18,93	5,42	5,4	1031,52	-2,42	5,42	18,37	6,25	0,0	0,00	0,0
2019-05-14 10:30	234	27	58	0,0	18,83	5,32	5,4	1031,52	-2,99	5,32	18,27	6,04	0,0	0,00	0,0
2019-05-14 11:00	250	27	62	0,0	18,83	5,22	5,4	1030,52	-2,14	5,22	18,27	6,17	1,4	0,00	0,0
2019-05-14 11:30	89	27	71	0,0	18,73	4,72	5,4	1031,52	-0,68	4,72	18,17	6,23	1,2	0,00	0,0
2019-05-14 12:00	85	27	77	0,0	18,73	5,12	5,4	1030,52	0,87	5,12	18,17	7,03	0,0	0,00	0,0
2019-05-14 12:30	92	27	84	0,0	18,63	5,22	5,4	1030,52	2,23	5,22	18,07	7,65	0,0	0,00	0,0
2019-05-14 13:00	95	27	85	0,0	18,63	5,02	5,4	1030,52	2,20	5,02	18,07	7,52	0,0	0,00	0,0
2019-05-14 13:30	332	27	86	0,0	18,63	5,22	5,4	1030,52	2,57	5,22	18,07	7,80	0,0	0,00	0,0
2019-05-14 14:00	69	27	84	0,0	18,63	5,12	5,4	1030,52	2,13	5,12	18,07	7,54	0,0	0,00	0,0
2019-05-14 14:30	76	27	89	0,0	18,63	5,72	5,4	1030,52	3,56	5,72	18,07	8,53	0,0	0,00	0,0
2019-05-14 15:00	250	28	82	0,0	18,73	7,82	5,4	1030,52	4,41	7,82	18,21	10,10	0,0	0,00	0,0
2019-05-14 15:30	255	28	68	0,0	18,73	8,32	5,4	1029,52	2,13	8,32	18,21	9,64	0,0	0,00	0,0
2019-05-14 16:00	266	28	63	0,0	18,73	9,42	5,4	1029,52	2,05	9,42	18,21	10,43	1,6	0,00	0,0
2019-05-14 16:30	276	28	58	0,0	18,73	9,32	5,4	1029,52	0,74	9,32	18,21	10,04	1,8	0,00	0,0
2019-05-14 17:00	274	28	62	0,0	18,63	9,12	5,4	1029,52	1,53	9,12	18,11	10,07	1,6	0,00	0,0
2019-05-14 17:30	299	28	67	0,0	18,53	8,62	5,4	1029,52	2,20	8,62	18,01	9,87	1,8	0,00	0,0
2019-05-14 18:00	265	28	68	0,0	18,43	8,32	5,4	1029,52	2,13	8,32	17,91	9,64	1,2	0,00	0,0
2019-05-14 18:30	305	28	74	0,0	18,33	7,62	5,4	1029,52	2,70	7,62	17,81	9,33	1,2	0,00	0,0
2019-05-14 19:00	293	28	77	0,0	18,23	7,52	5,4	1029,52	3,19	7,52	17,71	9,44	1,6	0,00	0,0
2019-05-14 19:30	277	28	77	0,0	18,23	7,32	5,4	1029,52	2,99	7,32	17,71	9,24	0,0	0,00	0,0
2019-05-14 20:00	296	28	79	0,0	18,23	7,12	5,4	1029,52	3,18	7,12	17,71	9,18	0,0	0,00	0,0
2019-05-14 20:30	300	28	80	0,0	18,23	7,02	5,4	1029,52	3,27	7,02	17,71	9,15	0,0	0,00	0,0
2019-05-14 21:00	286	28	82	0,0	18,33	6,72	5,4	1029,52	3,34	6,72	17,81	9,00	0,0	0,00	0,0
2019-05-14 21:30	264	28	85	0,0	18,33	6,32	5,4	1029,52	3,47	6,32	17,81	8,82	0,0	0,00	0,0
2019-05-14 22:00	269	28	84	0,0	18,33	6,32	5,4	1029,52	3,30	6,32	17,81	8,75	0,0	0,00	0,0
2019-05-14 22:30	294	28	84	0,0	18,33	6,12	5,4	1029,52	3,11	6,12	17,81	8,55	0,0	0,00	0,0
2019-05-14 23:00	292	28	86	0,0	18,23	6,02	5,4	1029,52	3,35	6,02	17,71	8,60	0,0	0,00	0,0
2019-05-14 23:30	269	28	87	0,0	18,13	5,82	5,4	1029,52	3,33	5,82	17,61	8,48	0,0	0,00	0,0
2019-05-15 00:00	268	28	89	0,0	18,13	5,72	5,4	1029,52	3,56	5,72	17,61	8,53	0,0	0,00	0,0
2019-05-15 00:30	270	28	89	0,0	18,03	5,62	5,4	1029,52	3,46	5,62	17,51	8,43	0,0	0,00	0,0
2019-05-15 01:00	271	28	90	0,0	17,93	5,32	5,4	1029,52	3,33	5,32	17,41	8,21	0,0	0,00	0,0
2019-05-15 01:30	270	28	90	0,0	17,93	5,22	5,4	1029,52	3,23	5,22	17,41	8,11	0,0	0,00	0,0
2019-05-15 02:00	270	28	91	0,0	17,83	4,72	5,4	1029,52	2,90	4,72	17,31	7,69	0,0	0,00	0,0
2019-05-15 02:30	272	28	91	0,0	17,83	4,12	5,4	1029,52	2,31	4,12	17,31	7,09	0,0	0,00	0,0
2019-05-15 03:00	272	28	95	0,0	17,83	3,72	5,4	1029,52	2,54	3,72	17,31	7,02	0,0	0,00	0,0
2019-05-15 03:30	270	28	97	0,0	17,83	3,72	5,4	1029,52	2,84	3,72	17,31	7,19	0,0	0,00	0,0
2019-05-15 04:00	272	28	98	0,0	17,83	3,82	5,4	1029,52	3,09	3,82	17,31	7,37	0,0	0,00	0,0
2019-05-15 04:30	274	28	98	0,0	17,73	3,92	5,4	1030,52	3,19	3,92	17,20	7,47	0,0	0,00	0,0
2019-05-15 05:00	281	28	100	0,0	17,73	4,12	5,4	1029,52	3,68	4,12	17,20	7,85	0,0	0,00	0,0
2019-05-15 05:30	296	28	100	0,0	17,73	4,12	5,4	1030,52	3,68	4,12	17,20	7,85	0,0	0,00	0,0
2019-05-15 06:00	299	28	100	0,0	17,73	4,62	5,4	1030,52	4,18	4,62	17,20	8,35	0,0	0,00	0,0
2019-05-15 06:30	296	29	100	0,0	17,93	4,72	5,4	1030,52	4,28	4,72	17,44	8,45	0,0	0,00	0,0
2019-05-15 07:00	298	29	99	0,0	18,53	4,82	5,4	1030,52	4,24	4,82	18,04	8,46	0,0	0,00	0,0
2019-05-15 07:30	299	29	98	0,0	18,93	5,32	5,4	1030,52	4,58	5,32	18,44	8,88	0,0	0,00	0,0
2019-05-15 08:00	292	29	94	0,0	18,93	6,02	5,4	1030,52	4,66	6,02	18,44	9,24	0,0	0,00	0,0
2019-05-15 08:30	294	29	88	0,0	19,03	6,52	5,4	1030,52	4,18	6,52	18,54	9,25	0,0	0,00	0,0

Datum	Vindrikt °	Fukt inne Rh%	Fukt ute Rh%	Vindhast m/s	Temp in °C	Temp ute °C	Nb. Mån mm	Tryck Mbar	Daggp °C	Kyleffekt °C	Vix inne °C	Vix ute °C	Vindby m/s	Korr lufttryck	Nederb./dygn mm
2019-05-15 09:00	295	29	86	0,0	19,03	7,02	5,4	1030,52	4,33	7,02	18,54	9,60	0,0	0,00	0,0
2019-05-15 09:30	295	29	79	0,0	19,03	7,62	5,4	1030,52	3,66	7,62	18,54	9,68	0,0	0,00	0,0
2019-05-15 10:00	294	29	76	0,0	19,03	8,12	5,4	1031,52	3,57	8,12	18,54	9,97	0,0	0,00	0,0
2019-05-15 10:30	295	29	71	0,0	19,03	8,72	5,4	1031,52	3,15	8,72	18,54	10,23	0,0	0,00	0,0
2019-05-15 11:00	42	29	67	0,0	19,03	9,82	5,4	1030,52	3,34	9,82	18,54	11,07	0,0	0,00	0,0
2019-05-15 11:30	271	29	64	0,0	19,03	9,82	5,4	1030,52	2,66	9,82	18,54	10,89	0,0	0,00	0,0
2019-05-15 12:00	277	29	63	0,0	19,03	10,32	5,4	1030,52	2,90	10,32	18,54	11,33	0,0	0,00	0,0
2019-05-15 12:30	263	29	66	0,0	18,93	10,62	5,4	1030,52	3,87	10,62	18,44	11,81	0,0	0,00	0,0
2019-05-15 13:00	300	29	67	0,0	18,93	11,12	5,4	1030,52	4,57	11,12	18,44	12,37	1,2	0,00	0,0
2019-05-15 13:30	294	29	65	0,0	18,83	11,42	5,4	1030,52	4,40	11,42	18,34	12,55	1,4	0,00	0,0
2019-05-15 14:00	313	29	63	0,0	18,83	11,82	5,4	1030,52	4,31	11,82	18,34	12,83	1,6	0,00	0,0
2019-05-15 14:30	294	29	66	0,0	18,73	11,42	6,6	1030,52	4,63	11,42	18,24	12,61	2,2	1,20	1,2
2019-05-15 15:00	266	29	61	0,0	18,73	12,82	6,6	1030,52	4,77	12,82	18,24	13,71	1,4	1,20	1,2
2019-05-15 15:30	269	29	58	0,0	18,73	13,63	6,6	1030,52	4,75	13,63	18,24	14,34	1,2	0,00	1,2
2019-05-15 16:00	259	29	59	0,0	18,73	13,23	6,6	1030,52	4,64	13,23	18,24	14,00	1,8	0,00	1,2
2019-05-15 16:30	267	29	59	0,0	18,63	12,92	6,6	1030,52	4,36	12,92	18,14	13,70	1,4	0,00	1,2
2019-05-15 17:00	286	29	61	0,0	18,63	12,42	6,6	1030,52	4,39	12,42	18,14	13,31	1,4	0,00	1,2
2019-05-15 17:30	261	29	63	0,0	18,63	12,22	6,6	1030,52	4,69	12,22	18,14	13,23	1,2	0,00	1,2
2019-05-15 18:00	269	29	62	0,0	18,53	11,92	6,6	1030,52	4,17	11,92	18,04	12,87	0,0	0,00	1,2
2019-05-15 18:30	308	29	58	0,0	18,53	11,32	6,6	1030,52	2,61	11,32	18,04	12,04	0,0	0,00	1,2
2019-05-15 19:00	257	29	65	0,0	18,43	11,32	6,6	1030,52	4,31	11,32	17,94	12,45	1,4	0,00	1,2
2019-05-15 19:30	293	29	67	0,0	18,43	11,12	6,6	1030,52	4,57	11,12	17,94	12,37	0,0	0,00	1,2
2019-05-15 20:00	292	29	70	0,0	18,43	11,02	6,6	1030,52	5,13	11,02	17,94	12,47	0,0	0,00	1,2
2019-05-15 20:30	291	29	71	0,0	18,43	10,92	6,6	1030,52	5,25	10,92	17,94	12,43	0,0	0,00	1,2
2019-05-15 21:00	293	29	72	0,0	18,43	10,52	6,6	1030,52	5,08	10,52	17,94	12,10	0,0	0,00	1,2
2019-05-15 21:30	292	29	73	0,0	18,43	10,12	6,6	1030,52	4,90	10,12	17,94	11,76	0,0	0,00	1,2
2019-05-15 22:00	307	29	75	0,0	18,33	9,22	6,6	1031,52	4,44	9,22	17,84	11,00	0,0	0,00	1,2
2019-05-15 22:30	310	29	79	0,0	18,33	8,22	6,6	1031,52	4,24	8,22	17,84	10,28	0,0	0,00	1,2
2019-05-15 23:00	312	29	82	0,0	18,33	7,52	6,6	1031,52	4,12	7,52	17,84	9,80	0,0	0,00	1,2
2019-05-15 23:30	311	29	87	0,0	18,33	6,72	6,6	1031,52	4,21	6,72	17,84	9,38	0,0	0,00	1,2
2019-05-16 00:00	312	29	87	0,0	18,23	6,42	6,6	1031,52	3,91	6,42	17,74	9,08	0,0	0,00	0,0
2019-05-16 00:30	311	29	89	0,0	18,23	6,12	6,6	1031,52	3,95	6,12	17,74	8,93	0,0	0,00	0,0
2019-05-16 01:00	313	29	87	0,0	18,23	5,52	6,6	1030,52	3,03	5,52	17,74	8,18	0,0	0,00	0,0
2019-05-16 01:30	312	29	86	0,0	18,23	4,72	6,6	1030,52	2,08	4,72	17,74	7,30	0,0	0,00	0,0
2019-05-16 02:00	312	29	90	0,0	18,23	4,12	6,6	1030,52	2,15	4,12	17,74	7,01	0,0	0,00	0,0
2019-05-16 02:30	313	29	92	0,0	18,13	4,32	6,6	1030,52	2,67	4,32	17,64	7,37	0,0	0,00	0,0
2019-05-16 03:00	312	29	94	0,0	18,13	4,02	6,6	1030,52	2,68	4,02	17,64	7,24	0,0	0,00	0,0
2019-05-16 03:30	312	29	93	0,0	18,13	3,62	6,6	1030,52	2,13	3,62	17,64	6,75	0,0	0,00	0,0
2019-05-16 04:00	313	29	92	0,0	18,13	3,02	6,6	1030,52	1,38	3,02	17,64	6,07	0,0	0,00	0,0
2019-05-16 04:30	312	29	95	0,0	18,03	2,62	6,6	1030,52	1,45	2,62	17,54	5,92	0,0	0,00	0,0
2019-05-16 05:00	312	29	98	0,0	18,03	2,92	6,6	1030,52	2,20	2,92	17,54	6,47	0,0	0,00	0,0
2019-05-16 05:30	313	29	100	0,0	18,03	4,72	6,6	1030,52	4,28	4,72	17,54	8,45	0,0	0,00	0,0
2019-05-16 06:00	313	29	97	0,0	18,03	6,42	6,6	1030,52	5,53	6,42	17,54	9,89	0,0	0,00	0,0
2019-05-16 06:30	311	29	92	0,0	18,23	7,72	6,6	1030,52	6,02	7,72	17,74	10,77	1,2	0,00	0,0
2019-05-16 07:00	311	29	86	0,0	18,73	9,02	6,6	1030,52	6,29	9,02	18,24	11,60	0,0	0,00	0,0
2019-05-16 07:30	312	29	78	0,0	19,13	10,12	6,6	1030,52	5,89	10,12	18,64	12,11	0,0	0,00	0,0

Datum	Vindrikt °	Fukt inne Rh%	Fukt ute Rh%	Vindhast m/s	Temp in °C	Temp ute °C	Nb. Mån mm	Tryck Mbar	Daggp °C	Kyleffekt °C	Vix inne °C	Vix ute °C	Vindby m/s	Korr lufttryck	Nederb./dygn mm
2019-05-16 08:00	311	29	72	0,0	19,23	10,62	6,6	1030,52	5,17	10,62	18,74	12,20	0,0	0,00	0,0
2019-05-16 08:30	313	29	70	0,0	19,13	11,02	6,6	1030,52	5,13	11,02	18,64	12,47	0,0	0,00	0,0
2019-05-16 09:00	313	29	69	0,0	19,03	11,52	6,6	1030,52	5,39	11,52	18,54	12,90	0,0	0,00	0,0
2019-05-16 09:30	310	29	65	0,0	19,03	11,82	6,6	1030,52	4,78	11,82	18,54	12,95	0,0	0,00	0,0
2019-05-16 10:00	1	29	62	0,0	18,93	12,52	6,6	1030,52	4,73	12,52	18,44	13,47	0,0	0,00	0,0
2019-05-16 10:30	323	29	54	0,0	18,93	13,02	6,6	1030,52	3,12	13,02	18,44	13,52	0,0	0,00	0,0
2019-05-16 11:00	287	29	55	0,0	18,83	13,43	6,6	1030,52	3,77	13,43	18,34	13,98	0,0	0,00	0,0
2019-05-16 11:30	297	29	52	0,0	18,73	14,53	6,6	1030,52	3,94	14,53	18,24	14,92	1,4	0,00	0,0
2019-05-16 12:00	308	29	48	0,0	18,63	15,03	6,6	1029,52	3,19	15,03	18,14	15,22	2,0	0,00	0,0
2019-05-16 12:30	266	29	48	0,0	18,63	15,43	6,6	1029,52	3,55	15,43	18,14	15,62	1,8	0,00	0,0
2019-05-16 13:00	243	29	46	0,0	18,53	16,13	6,6	1029,52	3,54	16,13	18,04	16,23	1,4	0,00	0,0
2019-05-16 13:30	262	30	43	0,0	18,53	17,23	6,6	1029,52	3,51	17,23	18,08	17,19	1,8	0,00	0,0
2019-05-16 14:00	294	30	40	0,0	18,53	16,93	6,6	1029,52	2,14	16,93	18,08	16,76	1,6	0,00	0,0
2019-05-16 14:30	329	29	40	0,0	18,53	17,03	6,6	1029,52	2,23	17,03	18,04	16,86	1,4	0,00	0,0
2019-05-16 15:00	313	29	43	0,0	18,53	15,93	6,6	1029,52	2,34	15,93	18,04	15,89	1,6	0,00	0,0
2019-05-16 15:30	289	29	43	0,0	18,63	15,93	6,6	1028,52	2,34	15,93	18,14	15,89	1,8	0,00	0,0
2019-05-16 16:00	251	29	42	0,0	18,63	17,03	6,6	1028,52	2,97	17,03	18,14	16,94	1,8	0,00	0,0
2019-05-16 16:30	314	29	41	0,0	18,73	17,03	6,6	1028,52	2,61	17,03	18,24	16,90	2,2	0,00	0,0
2019-05-16 17:00	255	29	42	0,0	18,73	17,03	6,6	1028,52	2,97	17,03	18,24	16,94	1,8	0,00	0,0
2019-05-16 17:30	317	29	41	0,0	18,83	16,83	6,6	1028,52	2,43	16,83	18,34	16,70	1,8	0,00	0,0
2019-05-16 18:00	259	30	41	0,0	18,83	16,53	6,6	1028,52	2,16	16,53	18,38	16,40	2,0	0,00	0,0
2019-05-16 18:30	316	30	41	0,0	18,93	16,23	6,6	1028,52	1,89	16,23	18,48	16,10	1,8	0,00	0,0
2019-05-16 19:00	336	30	41	0,0	18,93	15,93	6,6	1028,52	1,62	15,93	18,48	15,80	1,8	0,00	0,0
2019-05-16 19:30	315	30	41	0,0	18,93	15,93	6,6	1028,52	1,62	15,93	18,48	15,80	1,4	0,00	0,0
2019-05-16 20:00	295	30	41	0,0	18,83	15,83	6,6	1028,52	1,53	15,83	18,38	15,70	1,2	0,00	0,0
2019-05-16 20:30	330	30	45	0,0	18,83	15,33	6,6	1028,52	2,49	15,33	18,38	15,38	0,0	0,00	0,0
2019-05-16 21:00	330	30	49	0,0	18,83	14,43	6,6	1028,52	2,95	14,43	18,38	14,67	0,0	0,00	0,0
2019-05-16 21:30	329	30	54	0,0	18,73	13,33	6,6	1028,52	3,40	13,33	18,28	13,82	0,0	0,00	0,0
2019-05-16 22:00	329	30	56	0,0	18,73	12,22	6,6	1028,52	2,93	12,22	18,28	12,83	0,0	0,00	0,0
2019-05-16 22:30	328	30	58	0,0	18,73	11,42	6,6	1028,52	2,70	11,42	18,28	12,14	0,0	0,00	0,0
2019-05-16 23:00	289	30	60	0,0	18,73	10,72	6,6	1028,52	2,55	10,72	18,28	11,55	0,0	0,00	0,0
2019-05-16 23:30	274	30	63	0,0	18,73	10,12	6,6	1028,52	2,71	10,12	18,28	11,13	0,0	0,00	0,0
2019-05-17 00:00	272	30	67	0,0	18,73	9,22	6,6	1028,52	2,77	9,22	18,28	10,47	0,0	0,00	0,0
2019-05-17 00:30	274	30	68	0,0	18,73	9,12	6,6	1028,52	2,89	9,12	18,28	10,44	0,0	0,00	0,0
2019-05-17 01:00	273	30	69	0,0	18,63	8,72	6,6	1028,52	2,72	8,72	18,18	10,10	0,0	0,00	0,0
2019-05-17 01:30	274	30	71	0,0	18,63	8,32	6,6	1028,52	2,76	8,32	18,18	9,83	0,0	0,00	0,0
2019-05-17 02:00	272	30	74	0,0	18,63	7,82	6,6	1028,52	2,89	7,82	18,18	9,53	0,0	0,00	0,0
2019-05-17 02:30	272	30	75	0,0	18,63	7,62	6,6	1028,52	2,90	7,62	18,18	9,40	0,0	0,00	0,0
2019-05-17 03:00	270	30	73	0,0	18,63	7,82	6,6	1028,52	2,69	7,82	18,18	9,46	0,0	0,00	0,0
2019-05-17 03:30	270	30	73	0,0	18,63	7,42	6,6	1028,52	2,31	7,42	18,18	9,06	0,0	0,00	0,0
2019-05-17 04:00	273	30	73	0,0	18,63	7,02	6,6	1028,52	1,92	7,02	18,18	8,66	0,0	0,00	0,0
2019-05-17 04:30	270	30	75	0,0	18,63	6,82	6,6	1028,52	2,13	6,82	18,18	8,60	0,0	0,00	0,0
2019-05-17 05:00	271	30	73	0,0	18,63	7,42	6,6	1028,52	2,31	7,42	18,18	9,06	0,0	0,00	0,0
2019-05-17 05:30	257	30	71	0,0	18,63	8,02	6,6	1028,52	2,48	8,02	18,18	9,53	0,0	0,00	0,0
2019-05-17 06:00	183	30	68	0,0	18,53	8,72	6,6	1028,52	2,51	8,72	18,08	10,04	0,0	0,00	0,0
2019-05-17 06:30	212	30	66	0,0	18,53	9,32	6,6	1028,52	2,64	9,32	18,08	10,51	0,0	0,00	0,0

Datum	Vindrikt °	Fukt inne Rh%	Fukt ute Rh%	Vindhast m/s	Temp in °C	Temp ute °C	Nb. Mån mm	Tryck Mbar	Daggp °C	Kyleffekt °C	Vix inne °C	Vix ute °C	Vindby m/s	Korr lufttryck	Nederb./dygn mm
2019-05-17 07:00	241	30	62	0,0	18,53	10,32	6,6	1028,52	2,66	10,32	18,08	11,27	0,0	0,00	0,0
2019-05-17 07:30	238	30	57	0,0	18,53	11,12	6,6	1028,52	2,17	11,12	18,08	11,78	0,0	0,00	0,0
2019-05-17 08:00	242	30	55	0,0	18,53	11,82	6,6	1028,52	2,29	11,82	18,08	12,38	0,0	0,00	0,0
2019-05-17 08:30	242	30	55	0,0	18,53	12,92	6,6	1028,52	3,31	12,92	18,08	13,48	0,0	0,00	0,0
2019-05-17 09:00	109	30	52	0,0	18,53	13,83	6,6	1028,52	3,30	13,83	18,08	14,22	0,0	0,00	0,0
2019-05-17 09:30	101	30	50	0,0	18,53	14,13	6,6	1028,52	2,98	14,13	18,08	14,42	0,0	0,00	0,0
2019-05-17 10:00	104	30	48	0,0	18,53	14,83	6,6	1027,52	3,01	14,83	18,08	15,02	0,0	0,00	0,0
2019-05-17 10:30	95	30	47	0,0	18,53	15,53	6,6	1027,52	3,33	15,53	18,08	15,67	0,0	0,00	0,0
2019-05-17 11:00	83	30	43	0,0	18,53	15,83	6,6	1027,52	2,25	15,83	18,08	15,79	0,0	0,00	0,0
2019-05-17 11:30	85	30	41	0,0	18,63	16,53	6,6	1027,52	2,16	16,53	18,18	16,40	0,0	0,00	0,0
2019-05-17 12:00	88	30	38	0,0	18,63	17,13	6,6	1027,52	1,54	17,13	18,18	16,87	0,0	0,00	0,0
2019-05-17 12:30	81	30	38	0,0	18,63	17,53	6,6	1026,52	1,90	17,53	18,18	17,27	0,0	0,00	0,0
2019-05-17 13:00	100	30	38	0,0	18,53	18,03	6,6	1026,52	2,34	18,03	18,08	17,77	0,0	0,00	0,0
2019-05-17 13:30	93	30	36	0,0	18,63	19,03	6,6	1026,52	2,39	19,03	18,18	18,69	0,0	0,00	0,0
2019-05-17 14:00	71	30	36	0,0	18,63	18,93	6,6	1025,52	2,30	18,93	18,18	18,59	0,0	0,00	0,0
2019-05-17 14:30	76	30	36	0,0	18,73	20,23	6,6	1025,52	3,44	20,23	18,28	19,90	0,0	0,00	0,0
2019-05-17 15:00	29	30	36	0,0	18,73	19,73	6,6	1025,52	3,00	19,73	18,28	19,40	0,0	0,00	0,0
2019-05-17 15:30	91	30	35	0,0	18,83	20,43	6,6	1025,52	3,18	20,43	18,38	20,06	0,0	0,00	0,0
2019-05-17 16:00	89	30	35	0,0	19,03	20,43	6,6	1025,52	3,18	20,43	18,58	20,06	0,0	0,00	0,0
2019-05-17 16:30	165	30	31	0,0	19,03	21,43	6,6	1024,52	2,17	21,43	18,58	20,91	0,0	0,00	0,0
2019-05-17 17:00	82	30	32	0,0	19,03	21,53	6,6	1024,52	2,75	21,53	18,58	21,04	0,0	0,00	0,0
2019-05-17 17:30	87	30	30	0,0	19,13	21,63	6,6	1024,52	1,83	21,63	18,68	21,07	0,0	0,00	0,0
2019-05-17 18:00	86	30	32	0,0	19,13	21,63	6,6	1024,52	2,83	21,63	18,68	21,14	0,0	0,00	0,0
2019-05-17 18:30	82	30	32	0,0	19,13	21,53	6,6	1023,52	2,75	21,53	18,68	21,04	0,0	0,00	0,0
2019-05-17 19:00	79	30	33	0,0	19,13	21,53	6,6	1023,52	3,23	21,53	18,68	21,08	0,0	0,00	0,0
2019-05-17 19:30	80	30	33	0,0	19,13	21,53	6,6	1023,52	3,23	21,53	18,68	21,08	0,0	0,00	0,0
2019-05-17 20:00	81	30	35	0,0	19,13	21,03	6,6	1023,52	3,71	21,03	18,68	20,66	0,0	0,00	0,0
2019-05-17 20:30	85	30	35	0,0	19,13	20,43	6,6	1023,52	3,18	20,43	18,68	20,06	0,0	0,00	0,0
2019-05-17 21:00	83	30	36	0,0	19,03	19,03	6,6	1023,52	2,39	19,03	18,58	18,69	0,0	0,00	0,0
2019-05-17 21:30	85	30	39	0,0	19,03	17,43	6,6	1023,52	2,20	17,43	18,58	17,22	0,0	0,00	0,0
2019-05-17 22:00	84	30	44	0,0	19,03	15,33	6,6	1023,52	2,15	15,33	18,58	15,33	0,0	0,00	0,0
2019-05-17 22:30	83	30	46	0,0	19,03	14,73	6,6	1023,52	2,28	14,73	18,58	14,82	0,0	0,00	0,0
2019-05-17 23:00	84	30	50	0,0	19,03	14,33	6,6	1023,52	3,16	14,33	18,58	14,62	0,0	0,00	0,0
2019-05-17 23:30	84	30	53	0,0	19,03	13,63	6,6	1023,52	3,40	13,63	18,58	14,07	0,0	0,00	0,0
2019-05-18 00:00	84	30	56	0,0	19,03	13,02	6,6	1023,52	3,67	13,02	18,58	13,63	0,0	0,00	0,0
2019-05-18 00:30	83	30	58	0,0	19,03	12,52	6,6	1023,52	3,73	12,52	18,58	13,24	0,0	0,00	0,0
2019-05-18 01:00	84	30	60	0,0	19,03	11,82	6,6	1023,52	3,58	11,82	18,58	12,65	0,0	0,00	0,0
2019-05-18 01:30	82	30	64	0,0	18,93	11,22	6,6	1023,52	3,98	11,22	18,48	12,29	0,0	0,00	0,0
2019-05-18 02:00	85	30	65	0,0	18,93	10,82	6,6	1023,52	3,83	10,82	18,48	11,95	0,0	0,00	0,0
2019-05-18 02:30	85	30	66	0,0	18,93	10,32	6,6	1023,52	3,59	10,32	18,48	11,51	0,0	0,00	0,0
2019-05-18 03:00	85	30	66	0,0	18,93	10,02	6,6	1023,52	3,30	10,02	18,48	11,21	0,0	0,00	0,0
2019-05-18 03:30	84	30	68	0,0	18,93	9,72	6,6	1023,52	3,46	9,72	18,48	11,04	0,0	0,00	0,0
2019-05-18 04:00	82	30	70	0,0	18,83	9,22	6,6	1023,52	3,41	9,22	18,38	10,66	0,0	0,00	0,0
2019-05-18 04:30	82	30	72	0,0	18,83	8,92	6,6	1023,52	3,54	8,92	18,38	10,50	0,0	0,00	0,0
2019-05-18 05:00	85	30	74	0,0	18,83	8,72	6,6	1023,52	3,76	8,72	18,38	10,43	0,0	0,00	0,0
2019-05-18 05:30	84	30	72	0,0	18,83	9,12	6,6	1023,52	3,74	9,12	18,38	10,70	0,0	0,00	0,0

Datum	Vindrikt °	Fukt inne Rh%	Fukt ute Rh%	Vindhast m/s	Temp in °C	Temp ute °C	Nb. Mån mm	Tryck Mbar	Daggp °C	Kyleffekt °C	Vix inne °C	Vix ute °C	Vindby m/s	Korr lufttryck	Nederb./dygn mm
2019-05-18 06:00	82	30	69	0,0	18,73	10,02	6,6	1023,52	3,96	10,02	18,28	11,40	0,0	0,00	0,0
2019-05-18 06:30	82	30	64	0,0	18,73	10,92	6,6	1022,52	3,70	10,92	18,28	11,99	0,0	0,00	0,0
2019-05-18 07:00	86	30	58	0,0	18,73	11,72	6,6	1022,52	2,98	11,72	18,28	12,44	0,0	0,00	0,0
2019-05-18 07:30	84	30	56	0,0	18,73	12,62	6,6	1022,52	3,30	12,62	18,28	13,23	0,0	0,00	0,0
2019-05-18 08:00	80	30	54	0,0	18,73	13,33	6,6	1022,52	3,40	13,33	18,28	13,82	0,0	0,00	0,0
2019-05-18 08:30	82	30	55	0,0	18,73	13,83	6,6	1022,52	4,14	13,83	18,28	14,38	0,0	0,00	0,0
2019-05-18 09:00	79	30	53	0,0	18,73	14,13	6,6	1022,52	3,86	14,13	18,28	14,57	0,0	0,00	0,0
2019-05-18 09:30	69	30	49	0,0	18,83	14,43	6,6	1022,52	2,95	14,43	18,38	14,67	0,0	0,00	0,0
2019-05-18 10:00	76	30	44	0,0	18,83	15,23	6,6	1022,52	2,06	15,23	18,38	15,23	1,2	0,00	0,0
2019-05-18 10:30	75	30	40	0,0	18,83	15,63	6,6	1022,52	0,99	15,63	18,38	15,46	0,0	0,00	0,0
2019-05-18 11:00	80	30	38	0,0	18,83	16,53	6,6	1022,52	1,01	16,53	18,38	16,27	0,0	0,00	0,0
2019-05-18 11:30	77	30	37	0,0	18,83	17,33	6,6	1022,52	1,31	17,33	18,38	17,03	0,0	0,00	0,0
2019-05-18 12:00	78	30	38	0,0	18,83	17,93	6,6	1021,52	2,25	17,93	18,38	17,67	0,0	0,00	0,0
2019-05-18 12:30	82	30	36	0,0	18,83	18,23	6,6	1021,52	1,69	18,23	18,38	17,89	0,0	0,00	0,0
2019-05-18 13:00	78	30	37	0,0	18,83	18,93	6,6	1021,52	2,72	18,93	18,38	18,63	0,0	0,00	0,0
2019-05-18 13:30	83	30	36	0,0	18,83	19,63	6,6	1021,52	2,92	19,63	18,38	19,30	0,0	0,00	0,0
2019-05-18 14:00	75	30	36	0,0	18,83	19,23	6,6	1020,52	2,57	19,23	18,38	18,89	0,0	0,00	0,0
2019-05-18 14:30	80	31	35	0,0	18,83	20,43	6,6	1020,52	3,18	20,43	18,42	20,06	0,0	0,00	0,0
2019-05-18 15:00	79	31	35	0,0	18,93	20,53	6,6	1020,52	3,27	20,53	18,52	20,16	0,0	0,00	0,0
2019-05-18 15:30	83	31	35	0,0	19,03	21,03	6,6	1019,52	3,71	21,03	18,62	20,66	0,0	0,00	0,0
2019-05-18 16:00	83	31	34	0,0	19,13	21,13	6,6	1019,52	3,34	21,13	18,72	20,72	0,0	0,00	0,0
2019-05-18 16:30	106	31	35	0,0	19,13	21,73	6,6	1019,52	4,32	21,73	18,72	21,36	0,0	0,00	0,0
2019-05-18 17:00	94	31	35	0,0	19,23	21,43	6,6	1019,52	4,06	21,43	18,82	21,06	0,0	0,00	0,0
2019-05-18 17:30	254	31	36	0,0	19,23	20,33	6,6	1019,52	3,53	20,33	18,82	20,00	0,0	0,00	0,0
2019-05-18 18:00	104	31	36	0,0	19,23	20,63	6,6	1019,52	3,79	20,63	18,82	20,30	0,0	0,00	0,0
2019-05-18 18:30	88	31	37	0,0	19,23	20,33	6,6	1019,52	3,95	20,33	18,82	20,04	0,0	0,00	0,0
2019-05-18 19:00	98	31	36	0,0	19,23	19,73	6,6	1018,52	3,00	19,73	18,82	19,40	0,0	0,00	0,0
2019-05-18 19:30	105	31	36	0,0	19,23	18,93	6,6	1018,52	2,30	18,93	18,82	18,59	0,0	0,00	0,0
2019-05-18 20:00	106	31	37	0,0	19,23	18,63	6,6	1018,52	2,46	18,63	18,82	18,33	0,0	0,00	0,0
2019-05-18 20:30	107	31	39	0,0	19,23	17,53	6,6	1018,52	2,29	17,53	18,82	17,32	0,0	0,00	0,0
2019-05-18 21:00	107	31	45	0,0	19,23	15,93	6,6	1018,52	3,03	15,93	18,82	15,98	0,0	0,00	0,0
2019-05-18 21:30	107	31	49	0,0	19,13	14,73	6,6	1018,52	3,23	14,73	18,72	14,97	0,0	0,00	0,0
2019-05-18 22:00	105	31	51	0,0	19,13	13,33	6,6	1018,52	2,54	13,33	18,72	13,67	0,0	0,00	0,0
2019-05-18 22:30	105	31	52	0,0	19,13	12,72	6,6	1018,52	2,28	12,72	18,72	13,12	0,0	0,00	0,0
2019-05-18 23:00	95	31	55	0,0	19,13	12,22	6,6	1018,52	2,66	12,22	18,72	12,78	0,0	0,00	0,0
2019-05-18 23:30	93	31	57	0,0	19,13	11,52	6,6	1018,52	2,54	11,52	18,72	12,18	0,0	0,00	0,0
2019-05-19 00:00	95	31	58	0,0	19,13	10,92	6,6	1018,52	2,24	10,92	18,72	11,64	0,0	0,00	0,0
2019-05-19 00:30	96	31	56	0,0	19,13	10,62	6,6	1018,52	1,44	10,62	18,72	11,23	0,0	0,00	0,0
2019-05-19 01:00	94	31	53	0,0	19,13	10,92	6,6	1018,52	0,91	10,92	18,72	11,37	0,0	0,00	0,0
2019-05-19 01:30	93	31	55	0,0	19,13	10,12	6,6	1018,52	0,71	10,12	18,72	10,67	0,0	0,00	0,0
2019-05-19 02:00	96	31	55	0,0	19,13	9,92	6,6	1018,52	0,52	9,92	18,72	10,47	0,0	0,00	0,0
2019-05-19 02:30	94	31	59	0,0	19,13	9,52	6,6	1018,52	1,18	9,52	18,72	10,30	0,0	0,00	0,0
2019-05-19 03:00	94	31	56	0,0	19,03	10,12	6,6	1017,52	0,97	10,12	18,62	10,73	0,0	0,00	0,0
2019-05-19 03:30	95	31	59	0,0	19,03	9,72	6,6	1017,52	1,37	9,72	18,62	10,50	0,0	0,00	0,0
2019-05-19 04:00	92	31	63	0,0	19,03	8,82	6,6	1017,52	1,48	8,82	18,62	9,83	0,0	0,00	0,0
2019-05-19 04:30	94	31	63	0,0	19,03	9,32	6,6	1017,52	1,95	9,32	18,62	10,33	0,0	0,00	0,0

Datum	Vindrikt °	Fukt inne Rh%	Fukt ute Rh%	Vindhast m/s	Temp in °C	Temp ute °C	Nb. Mån mm	Tryck Mbar	Daggp °C	Kyleffekt °C	Vix inne °C	Vix ute °C	Vindby m/s	Korr lufttryck	Nederb./dygn mm
2019-05-19 05:00	93	31	61	0,0	19,03	9,62	6,6	1017,52	1,76	9,62	18,62	10,51	0,0	0,00	0,0
2019-05-19 05:30	93	31	62	0,0	19,03	10,12	6,6	1017,52	2,47	10,12	18,62	11,07	0,0	0,00	0,0
2019-05-19 06:00	6	31	55	0,0	19,03	10,72	6,6	1017,52	1,27	10,72	18,62	11,28	0,0	0,00	0,0
2019-05-19 06:30	7	31	56	0,0	19,03	11,12	6,6	1017,52	1,90	11,12	18,62	11,73	0,0	0,00	0,0
2019-05-19 07:00	7	31	50	0,0	19,03	12,72	6,6	1017,52	1,70	12,72	18,62	13,02	0,0	0,00	0,0
2019-05-19 07:30	8	31	52	0,0	19,03	12,52	6,6	1017,52	2,10	12,52	18,62	12,92	0,0	0,00	0,0
2019-05-19 08:00	8	31	50	0,0	19,03	12,72	6,6	1017,52	1,70	12,72	18,62	13,02	1,2	0,00	0,0
2019-05-19 08:30	10	31	50	0,0	19,03	13,43	6,6	1017,52	2,34	13,43	18,62	13,72	0,0	0,00	0,0
2019-05-19 09:00	12	31	49	0,0	19,03	13,43	7,2	1017,52	2,04	13,43	18,62	13,67	1,2	0,60	0,6
2019-05-19 09:30	11	31	50	0,0	19,03	13,53	7,2	1017,52	2,43	13,53	18,62	13,82	0,0	0,60	0,6
2019-05-19 10:00	50	31	51	0,0	19,03	13,83	7,2	1017,52	3,00	13,83	18,62	14,17	0,0	0,00	0,6
2019-05-19 10:30	50	31	56	0,0	19,03	13,43	7,2	1017,52	4,04	13,43	18,62	14,03	0,0	0,00	0,6
2019-05-19 11:00	24	31	61	0,0	19,03	12,52	7,2	1016,51	4,49	12,52	18,62	13,41	0,0	0,00	0,6
2019-05-19 11:30	14	31	61	0,0	19,03	12,92	7,2	1016,51	4,86	12,92	18,62	13,81	0,0	0,00	0,6
2019-05-19 12:00	8	31	54	0,0	19,03	13,33	7,2	1016,51	3,40	13,33	18,62	13,82	0,0	0,00	0,6
2019-05-19 12:30	12	31	63	0,0	19,03	13,23	7,2	1016,51	5,63	13,23	18,62	14,23	0,0	0,00	0,6
2019-05-19 13:00	12	31	66	0,0	19,03	13,02	7,2	1016,51	6,15	13,02	18,62	14,21	0,0	0,00	0,6
2019-05-19 13:30	12	31	75	0,0	19,03	12,42	7,2	1016,51	7,52	12,42	18,62	14,20	0,0	0,00	0,6
2019-05-19 14:00	16	31	77	0,0	19,03	12,12	7,2	1016,51	7,63	12,12	18,62	14,04	0,0	0,00	0,6
2019-05-19 14:30	15	31	84	0,0	19,03	12,02	7,2	1016,51	8,87	12,02	18,62	14,45	0,0	0,00	0,6
2019-05-19 15:00	16	31	84	0,0	19,03	12,02	7,2	1016,51	8,87	12,02	18,62	14,45	0,0	0,00	0,6
2019-05-19 15:30	15	31	83	0,0	19,03	11,92	7,2	1015,51	8,58	11,92	18,62	14,28	0,0	0,00	0,6
2019-05-19 16:00	100	31	82	0,0	19,03	11,92	7,2	1015,51	8,40	11,92	18,62	14,20	0,0	0,00	0,6
2019-05-19 16:30	74	31	90	0,0	19,03	11,52	7,2	1015,51	9,44	11,52	18,62	14,42	0,0	0,00	0,6
2019-05-19 17:00	62	31	90	0,0	19,13	11,72	7,2	1015,51	9,63	11,72	18,72	14,62	0,0	0,00	0,6
2019-05-19 17:30	161	31	97	0,0	19,13	11,22	7,2	1015,51	10,29	11,22	18,72	14,69	1,2	0,00	0,6
2019-05-19 18:00	168	31	97	0,0	19,13	10,92	7,2	1015,51	10,00	10,92	18,72	14,39	0,0	0,00	0,6
2019-05-19 18:30	151	31	97	0,0	19,13	10,72	7,2	1014,51	9,80	10,72	18,72	14,19	0,0	0,00	0,6
2019-05-19 19:00	146	31	98	0,0	19,23	10,62	7,2	1014,51	9,86	10,62	18,82	14,18	0,0	0,00	0,6
2019-05-19 19:30	169	32	98	0,0	19,13	10,52	7,2	1014,51	9,76	10,52	18,76	14,08	0,0	0,00	0,6
2019-05-19 20:00	166	32	98	0,0	19,13	10,72	7,2	1014,51	9,96	10,72	18,76	14,28	0,0	0,00	0,6
2019-05-19 20:30	90	32	96	0,0	19,13	10,92	7,2	1014,51	9,84	10,92	18,76	14,31	0,0	0,00	0,6
2019-05-19 21:00	88	32	96	0,0	19,13	10,92	7,2	1014,51	9,84	10,92	18,76	14,31	0,0	0,00	0,6
2019-05-19 21:30	89	32	97	0,0	19,03	11,12	7,2	1014,51	10,20	11,12	18,66	14,59	0,0	0,00	0,6
2019-05-19 22:00	89	32	97	0,0	19,03	11,02	7,2	1014,51	10,10	11,02	18,66	14,49	0,0	0,00	0,6
2019-05-19 22:30	93	32	97	0,0	19,03	10,92	7,2	1014,51	10,00	10,92	18,66	14,39	0,0	0,00	0,6
2019-05-19 23:00	93	32	98	0,0	19,03	10,92	7,2	1014,51	10,15	10,92	18,66	14,48	0,0	0,00	0,6
2019-05-19 23:30	92	32	98	0,0	19,03	10,82	7,2	1014,51	10,06	10,82	18,66	14,38	0,0	0,00	0,6
2019-05-20 00:00	87	32	98	0,0	19,03	10,72	7,2	1014,51	9,96	10,72	18,66	14,28	0,0	0,00	0,0
2019-05-20 00:30	88	32	99	0,0	19,03	10,62	7,2	1014,51	10,01	10,62	18,66	14,27	0,0	0,00	0,0
2019-05-20 01:00	94	32	100	0,0	19,03	10,52	7,2	1014,51	10,07	10,52	18,66	14,25	0,0	0,00	0,0
2019-05-20 01:30	89	32	100	0,0	19,03	10,52	7,2	1014,51	10,07	10,52	18,66	14,25	0,0	0,00	0,0
2019-05-20 02:00	89	32	100	0,0	19,03	10,62	7,2	1014,51	10,17	10,62	18,66	14,35	0,0	0,00	0,0
2019-05-20 02:30	91	32	100	0,0	19,03	10,52	7,2	1014,51	10,07	10,52	18,66	14,25	0,0	0,00	0,0
2019-05-20 03:00	109	32	100	0,0	19,03	10,42	7,2	1014,51	9,97	10,42	18,66	14,15	0,0	0,00	0,0
2019-05-20 03:30	94	32	100	0,0	19,03	10,22	7,2	1014,51	9,77	10,22	18,66	13,95	0,0	0,00	0,0

Datum	Vindrikt °	Fukt inne Rh%	Fukt ute Rh%	Vindhast m/s	Temp in °C	Temp ute °C	Nb. Mån mm	Tryck Mbar	Daggp °C	Kyleffekt °C	Vix inne °C	Vix ute °C	Vindby m/s	Korr lufttryck	Nederb./dygn mm
2019-05-20 04:00	95	32	100	0,0	19,03	10,12	7,2	1014,51	9,67	10,12	18,66	13,85	0,0	0,00	0,0
2019-05-20 04:30	95	32	100	0,0	19,03	9,82	7,2	1014,51	9,37	9,82	18,66	13,55	0,0	0,00	0,0
2019-05-20 05:00	96	32	100	0,0	19,03	9,92	7,2	1014,51	9,47	9,92	18,66	13,65	0,0	0,00	0,0
2019-05-20 05:30	100	32	100	0,0	19,03	10,02	7,2	1014,51	9,57	10,02	18,66	13,75	0,0	0,00	0,0
2019-05-20 06:00	95	32	100	0,0	19,03	10,22	7,2	1014,51	9,77	10,22	18,66	13,95	0,0	0,00	0,0
2019-05-20 06:30	97	32	100	0,0	19,03	10,42	7,2	1014,51	9,97	10,42	18,66	14,15	0,0	0,00	0,0
2019-05-20 07:00	95	32	100	0,0	19,03	10,72	7,2	1014,51	10,27	10,72	18,66	14,45	0,0	0,00	0,0
2019-05-20 07:30	94	32	98	0,0	19,03	11,02	7,2	1014,51	10,25	11,02	18,66	14,58	0,0	0,00	0,0
2019-05-20 08:00	320	32	93	0,0	19,03	11,42	7,2	1015,51	9,84	11,42	18,66	14,56	0,0	0,00	0,0
2019-05-20 08:30	83	32	88	0,0	19,03	11,72	7,2	1015,51	9,29	11,72	18,66	14,46	0,0	0,00	0,0
2019-05-20 09:00	83	32	88	0,0	19,03	12,22	7,2	1015,51	9,78	12,22	18,66	14,96	0,0	0,00	0,0
2019-05-20 09:30	10	32	83	0,0	19,03	13,53	7,2	1015,51	10,14	13,53	18,66	15,88	0,0	0,00	0,0
2019-05-20 10:00	313	32	75	0,0	18,93	13,53	7,2	1015,51	8,58	13,53	18,56	15,30	0,0	0,00	0,0
2019-05-20 10:30	231	32	77	0,0	18,93	14,33	7,2	1015,51	9,76	14,33	18,56	16,24	0,0	0,00	0,0
2019-05-20 11:00	157	32	69	0,0	18,93	14,93	7,2	1015,51	8,63	14,93	18,56	16,30	0,0	0,00	0,0
2019-05-20 11:30	247	32	62	0,0	18,93	15,73	7,2	1015,51	7,74	15,73	18,56	16,67	0,0	0,00	0,0
2019-05-20 12:00	44	33	64	0,0	19,03	15,33	7,2	1015,51	7,85	15,33	18,69	16,39	0,0	0,00	0,0
2019-05-20 12:30	319	33	61	0,0	19,03	15,93	7,2	1015,51	7,68	15,93	18,69	16,82	1,2	0,00	0,0
2019-05-20 13:00	312	33	59	0,0	19,03	16,63	7,2	1015,51	7,82	16,63	18,69	17,40	0,0	0,00	0,0
2019-05-20 13:30	166	33	56	0,0	19,03	17,23	7,2	1015,51	7,57	17,23	18,69	17,83	0,0	0,00	0,0
2019-05-20 14:00	278	33	49	0,0	19,13	18,63	7,2	1015,51	6,78	18,63	18,79	18,87	0,0	0,00	0,0
2019-05-20 14:30	277	33	52	0,0	19,13	17,63	7,2	1015,51	6,79	17,63	18,79	18,02	0,0	0,00	0,0
2019-05-20 15:00	277	33	54	0,0	19,13	17,23	7,2	1015,51	7,00	17,23	18,79	17,73	0,0	0,00	0,0
2019-05-20 15:30	278	33	56	0,0	19,13	17,03	7,2	1015,51	7,38	17,03	18,79	17,63	0,0	0,00	0,0
2019-05-20 16:00	279	33	61	0,0	19,13	16,13	7,2	1015,51	7,86	16,13	18,79	17,02	0,0	0,00	0,0
2019-05-20 16:30	356	33	61	0,0	19,13	16,23	7,2	1015,51	7,96	16,23	18,79	17,12	0,0	0,00	0,0
2019-05-20 17:00	356	33	55	0,0	19,13	16,63	7,2	1015,51	6,73	16,63	18,79	17,18	0,0	0,00	0,0
2019-05-20 17:30	356	33	55	0,0	19,13	16,93	7,2	1015,51	7,01	16,93	18,79	17,48	0,0	0,00	0,0
2019-05-20 18:00	356	33	53	0,0	19,13	17,83	7,2	1014,51	7,27	17,83	18,79	18,27	0,0	0,00	0,0
2019-05-20 18:30	356	33	54	0,0	19,13	17,43	7,2	1014,51	7,19	17,43	18,79	17,93	0,0	0,00	0,0
2019-05-20 19:00	356	33	53	0,0	19,13	17,33	7,2	1014,51	6,81	17,33	18,79	17,77	0,0	0,00	0,0
2019-05-20 19:30	356	33	57	0,0	19,23	16,73	7,2	1014,51	7,38	16,73	18,89	17,39	0,0	0,00	0,0
2019-05-20 20:00	356	33	58	0,0	19,23	16,93	7,2	1014,51	7,83	16,93	18,89	17,64	0,0	0,00	0,0
2019-05-20 20:30	356	33	58	0,0	19,13	16,83	7,2	1014,51	7,74	16,83	18,79	17,54	0,0	0,00	0,0
2019-05-20 21:00	356	33	61	0,0	19,13	16,43	7,2	1014,51	8,14	16,43	18,79	17,32	0,0	0,00	0,0
2019-05-20 21:30	356	33	66	0,0	19,13	15,43	7,2	1014,51	8,42	15,43	18,79	16,62	0,0	0,00	0,0
2019-05-20 22:00	356	33	69	0,0	19,23	14,63	7,2	1015,51	8,35	14,63	18,89	16,00	0,0	0,00	0,0
2019-05-20 22:30	356	33	71	0,0	19,23	13,73	7,2	1014,51	7,93	13,73	18,89	15,23	0,0	0,00	0,0
2019-05-20 23:00	356	33	75	0,0	19,23	12,52	7,2	1015,51	7,62	12,52	18,89	14,30	0,0	0,00	0,0
2019-05-20 23:30	356	33	77	0,0	19,23	12,12	7,2	1015,51	7,63	12,12	18,89	14,04	0,0	0,00	0,0
2019-05-21 00:00	356	33	79	0,0	19,23	11,82	7,2	1015,51	7,73	11,82	18,89	13,88	0,0	0,00	0,0
2019-05-21 00:30	356	33	82	0,0	19,23	11,52	7,2	1015,51	8,01	11,52	18,89	13,80	0,0	0,00	0,0
2019-05-21 01:00	356	33	82	0,0	19,13	11,52	7,2	1015,51	8,01	11,52	18,79	13,80	0,0	0,00	0,0
2019-05-21 01:30	356	33	82	0,0	19,13	11,72	7,2	1015,51	8,20	11,72	18,79	14,00	0,0	0,00	0,0
2019-05-21 02:00	356	33	83	0,0	19,13	11,82	7,2	1015,51	8,49	11,82	18,79	14,18	0,0	0,00	0,0
2019-05-21 02:30	351	33	87	0,0	19,13	11,42	7,2	1015,51	8,82	11,42	18,79	14,08	0,0	0,00	0,0

Datum	Vindrikt °	Fukt inne Rh%	Fukt ute Rh%	Vindhast m/s	Temp in °C	Temp ute °C	Nb. Mån mm	Tryck Mbar	Dagpp °C	Kyleffekt °C	Vix inne °C	Vix ute °C	Vindby m/s	Korr lufttryck	Nederb./dygn mm
2019-05-21 03:00	278	33	85	0,0	19,13	11,32	7,2	1015,51	8,36	11,32	18,79	13,83	0,0	0,00	0,0
2019-05-21 03:30	222	33	85	0,0	19,13	10,92	7,2	1015,51	7,97	10,92	18,79	13,43	0,0	0,00	0,0
2019-05-21 04:00	176	33	87	0,0	19,03	10,62	7,2	1015,51	8,03	10,62	18,69	13,28	0,0	0,00	0,0
2019-05-21 04:30	106	33	85	0,0	19,03	10,92	7,2	1015,51	7,97	10,92	18,69	13,43	0,0	0,00	0,0
2019-05-21 05:00	105	33	85	0,0	19,03	10,82	7,2	1015,51	7,87	10,82	18,69	13,33	0,0	0,00	0,0
2019-05-21 05:30	202	33	83	0,0	19,03	10,92	7,2	1015,51	7,61	10,92	18,69	13,27	0,0	0,00	0,0
2019-05-21 06:00	193	33	78	0,0	19,13	11,82	7,2	1015,51	7,54	11,82	18,79	13,81	0,0	0,00	0,0
2019-05-21 06:30	192	33	75	0,0	19,13	12,52	7,2	1015,51	7,62	12,52	18,79	14,30	0,0	0,00	0,0
2019-05-21 07:00	152	33	73	0,0	19,13	13,63	7,2	1015,51	8,26	13,63	18,79	15,27	0,0	0,00	0,0
2019-05-21 07:30	168	33	70	0,0	19,13	14,93	7,2	1015,51	8,85	14,93	18,79	16,37	0,0	0,00	0,0
2019-05-21 08:00	167	33	66	0,0	19,13	16,03	7,2	1015,51	8,99	16,03	18,79	17,22	0,0	0,00	0,0
2019-05-21 08:30	167	33	61	0,0	19,13	16,73	7,2	1015,51	8,43	16,73	18,79	17,62	0,0	0,00	0,0
2019-05-21 09:00	15	33	61	0,0	19,13	17,33	7,2	1015,51	8,99	17,33	18,79	18,22	0,0	0,00	0,0
2019-05-21 09:30	75	33	60	0,0	19,13	17,53	7,2	1015,51	8,92	17,53	18,79	18,36	0,0	0,00	0,0
2019-05-21 10:00	76	33	59	0,0	19,13	17,63	7,2	1015,51	8,75	17,63	18,79	18,40	0,0	0,00	0,0
2019-05-21 10:30	77	33	54	0,0	19,13	18,03	7,2	1015,51	7,74	18,03	18,79	18,53	0,0	0,00	0,0
2019-05-21 11:00	83	33	54	0,0	19,13	19,03	7,2	1015,51	8,66	19,03	18,79	19,53	0,0	0,00	0,0
2019-05-21 11:30	80	33	53	0,0	19,13	19,43	7,2	1015,51	8,74	19,43	18,79	19,88	0,0	0,00	0,0
2019-05-21 12:00	75	33	50	0,0	19,23	19,83	7,2	1015,51	8,19	19,83	18,89	20,12	0,0	0,00	0,0
2019-05-21 12:30	84	33	50	0,0	19,23	20,13	7,2	1015,51	8,47	20,13	18,89	20,42	0,0	0,00	0,0
2019-05-21 13:00	82	33	49	0,0	19,23	19,93	7,2	1015,51	7,97	19,93	18,89	20,17	0,0	0,00	0,0
2019-05-21 13:30	95	33	47	0,0	19,23	21,43	7,2	1015,51	8,68	21,43	18,89	21,58	0,0	0,00	0,0
2019-05-21 14:00	93	33	45	0,0	19,23	20,83	7,2	1015,51	7,45	20,83	18,89	20,88	0,0	0,00	0,0
2019-05-21 14:30	94	33	43	0,0	19,23	20,63	7,2	1014,51	6,56	20,63	18,89	20,59	0,0	0,00	0,0
2019-05-21 15:00	75	33	46	0,0	19,23	20,53	7,2	1014,51	7,52	20,53	18,89	20,63	0,0	0,00	0,0
2019-05-21 15:30	75	33	45	0,0	19,23	21,03	7,2	1014,51	7,63	21,03	18,89	21,08	0,0	0,00	0,0
2019-05-21 16:00	77	33	45	0,0	19,23	21,03	7,2	1014,51	7,63	21,03	18,89	21,08	0,0	0,00	0,0
2019-05-21 16:30	3	33	45	0,0	19,23	20,93	7,2	1014,51	7,54	20,93	18,89	20,98	0,0	0,00	0,0
2019-05-21 17:00	10	33	44	0,0	19,23	21,33	7,2	1014,51	7,55	21,33	18,89	21,34	0,0	0,00	0,0
2019-05-21 17:30	79	33	43	0,0	19,33	21,73	7,2	1014,51	7,54	21,73	18,99	21,69	0,0	0,00	0,0
2019-05-21 18:00	83	33	44	0,0	19,33	21,53	7,2	1014,51	7,73	21,53	18,99	21,54	0,0	0,00	0,0
2019-05-21 18:30	85	33	45	0,0	19,33	21,03	7,2	1013,51	7,63	21,03	18,99	21,08	0,0	0,00	0,0
2019-05-21 19:00	83	33	44	0,0	19,43	21,13	7,2	1013,51	7,37	21,13	19,09	21,14	0,0	0,00	0,0
2019-05-21 19:30	83	33	46	0,0	19,43	20,43	7,2	1013,51	7,43	20,43	19,09	20,53	0,0	0,00	0,0
2019-05-21 20:00	85	33	47	0,0	19,43	20,03	7,2	1014,51	7,41	20,03	19,09	20,18	1,6	0,00	0,0
2019-05-21 20:30	84	33	49	0,0	19,43	19,53	7,2	1014,51	7,60	19,53	19,09	19,77	0,0	0,00	0,0
2019-05-21 21:00	84	33	51	0,0	19,43	19,23	7,2	1014,51	7,95	19,23	19,09	19,57	0,0	0,00	0,0
2019-05-21 21:30	84	33	54	0,0	19,43	18,33	7,2	1014,51	8,02	18,33	19,09	18,83	0,0	0,00	0,0
2019-05-21 22:00	85	33	54	0,0	19,43	17,73	7,2	1014,51	7,46	17,73	19,09	18,23	0,0	0,00	0,0
2019-05-21 22:30	84	33	56	0,0	19,43	16,93	7,2	1014,51	7,29	16,93	19,09	17,53	0,0	0,00	0,0
2019-05-21 23:00	86	33	60	0,0	19,43	16,13	7,2	1014,51	7,61	16,13	19,09	16,96	0,0	0,00	0,0
2019-05-21 23:30	84	33	62	0,0	19,43	15,83	7,2	1014,51	7,83	15,83	19,09	16,77	0,0	0,00	0,0
2019-05-22 00:00	83	33	63	0,0	19,43	15,93	7,2	1014,51	8,17	15,93	19,09	16,93	0,0	0,00	0,0
2019-05-22 00:30	85	33	67	0,0	19,43	15,23	7,2	1014,51	8,46	15,23	19,09	16,48	0,0	0,00	0,0
2019-05-22 01:00	95	33	67	0,0	19,43	15,43	7,2	1014,51	8,65	15,43	19,09	16,68	0,0	0,00	0,0
2019-05-22 01:30	96	33	70	0,0	19,43	14,93	7,2	1014,51	8,85	14,93	19,09	16,37	0,0	0,00	0,0

Datum	Vindrikt °	Fukt inne Rh%	Fukt ute Rh%	Vindhast m/s	Temp in °C	Temp ute °C	Nb. Mån mm	Tryck Mbar	Daggp °C	Kyleffekt °C	Vix inne °C	Vix ute °C	Vindby m/s	Korr lufttryck	Nederb./dygn mm
2019-05-22 02:00	96	33	74	0,0	19,43	14,63	7,2	1014,51	9,43	14,63	19,09	16,34	0,0	0,00	0,0
2019-05-22 02:30	94	33	78	0,0	19,43	14,33	7,2	1014,51	9,96	14,33	19,09	16,31	0,0	0,00	0,0
2019-05-22 03:00	81	33	85	0,0	19,33	13,63	7,2	1014,51	10,61	13,63	18,99	16,13	0,0	0,00	0,0
2019-05-22 03:30	79	33	92	0,0	19,33	12,92	7,2	1014,51	11,16	12,92	18,99	15,98	0,0	0,00	0,0
2019-05-22 04:00	77	33	93	0,0	19,33	12,52	7,2	1014,51	10,93	12,52	18,99	15,66	0,0	0,00	0,0
2019-05-22 04:30	77	33	94	0,0	19,33	12,52	7,2	1014,51	11,10	12,52	18,99	15,74	0,0	0,00	0,0
2019-05-22 05:00	79	33	94	0,0	19,33	12,52	7,2	1014,51	11,10	12,52	18,99	15,74	0,0	0,00	0,0
2019-05-22 05:30	78	33	93	0,0	19,33	12,62	7,2	1014,51	11,03	12,62	18,99	15,76	0,0	0,00	0,0
2019-05-22 06:00	135	33	93	0,0	19,33	12,52	7,2	1014,51	10,93	12,52	18,99	15,66	0,0	0,00	0,0
2019-05-22 06:30	130	33	92	0,0	19,43	13,02	7,2	1014,51	11,26	13,02	19,09	16,08	0,0	0,00	0,0
2019-05-22 07:00	45	33	85	0,0	19,43	14,33	7,2	1014,51	11,30	14,33	19,09	16,83	0,0	0,00	0,0
2019-05-22 07:30	45	33	79	0,0	19,43	14,73	7,2	1014,51	10,54	14,73	19,09	16,78	0,0	0,00	0,0
2019-05-22 08:00	46	33	81	0,0	19,43	14,93	7,2	1014,51	11,13	14,93	19,09	17,13	0,0	0,00	0,0
2019-05-22 08:30	44	33	75	0,0	19,43	15,93	7,2	1014,51	10,89	15,93	19,09	17,70	0,0	0,00	0,0
2019-05-22 09:00	82	33	74	0,0	19,43	16,53	7,2	1013,51	11,25	16,53	19,09	18,24	0,0	0,00	0,0
2019-05-22 09:30	80	33	67	0,0	19,53	18,03	7,2	1013,51	11,12	18,03	19,20	19,28	0,0	0,00	0,0
2019-05-22 10:00	74	33	62	0,0	19,53	18,93	7,2	1013,51	10,74	18,93	19,20	19,88	0,0	0,00	0,0
2019-05-22 10:30	80	33	59	0,0	19,53	19,43	7,2	1013,51	10,43	19,43	19,20	20,20	0,0	0,00	0,0
2019-05-22 11:00	86	33	57	0,0	19,53	19,83	7,2	1013,51	10,26	19,83	19,20	20,49	0,0	0,00	0,0
2019-05-22 11:30	82	33	53	0,0	19,53	20,43	7,2	1013,51	9,66	20,43	19,20	20,88	0,0	0,00	0,0
2019-05-22 12:00	83	33	53	0,0	19,53	20,63	7,2	1013,51	9,84	20,63	19,20	21,08	0,0	0,00	0,0
2019-05-22 12:30	78	33	52	0,0	19,53	20,83	7,2	1013,51	9,73	20,83	19,20	21,23	0,0	0,00	0,0
2019-05-22 13:00	78	33	54	0,0	19,63	21,13	7,2	1013,51	10,60	21,13	19,30	21,63	0,0	0,00	0,0
2019-05-22 13:30	81	33	50	0,0	19,63	21,83	7,2	1012,51	10,02	21,83	19,30	22,12	0,0	0,00	0,0
2019-05-22 14:00	75	33	47	0,0	19,63	21,93	7,2	1012,51	9,13	21,93	19,30	22,08	0,0	0,00	0,0
2019-05-22 14:30	75	33	47	0,0	19,73	22,03	7,2	1012,51	9,22	22,03	19,40	22,18	0,0	0,00	0,0
2019-05-22 15:00	88	33	50	0,0	19,73	21,53	7,2	1012,51	9,75	21,53	19,40	21,82	0,0	0,00	0,0
2019-05-22 15:30	77	33	51	0,0	19,83	21,23	7,2	1012,51	9,79	21,23	19,50	21,57	0,0	0,00	0,0
2019-05-22 16:00	79	33	51	0,0	19,83	20,83	7,2	1012,51	9,42	20,83	19,50	21,17	0,0	0,00	0,0
2019-05-22 16:30	80	33	54	0,0	19,83	20,53	7,2	1012,51	10,05	20,53	19,50	21,03	0,0	0,00	0,0
2019-05-22 17:00	80	33	55	0,0	19,83	19,93	7,2	1012,51	9,78	19,93	19,50	20,48	0,0	0,00	0,0
2019-05-22 17:30	92	33	70	0,0	19,83	18,13	7,2	1011,51	11,91	18,13	19,50	19,57	0,0	0,00	0,0
2019-05-22 18:00	92	33	87	0,0	19,83	16,43	7,2	1011,51	13,72	16,43	19,50	19,08	0,0	0,00	0,0
2019-05-22 18:30	90	33	86	0,0	19,83	16,13	7,2	1011,51	13,24	16,13	19,50	18,71	0,0	0,00	0,0
2019-05-22 19:00	92	33	86	0,0	19,83	15,93	7,2	1011,51	13,04	15,93	19,50	18,51	1,4	0,00	0,0
2019-05-22 19:30	88	33	88	0,0	19,83	15,53	7,2	1011,51	13,02	15,53	19,50	18,26	0,0	0,00	0,0
2019-05-22 20:00	106	33	88	0,0	19,73	15,53	7,2	1011,51	13,02	15,53	19,40	18,26	0,0	0,00	0,0
2019-05-22 20:30	105	33	87	0,0	19,73	15,43	7,2	1011,51	12,74	15,43	19,40	18,08	0,0	0,00	0,0
2019-05-22 21:00	104	33	91	0,0	19,83	15,13	7,2	1011,51	13,15	15,13	19,50	18,10	0,0	0,00	0,0
2019-05-22 21:30	146	33	94	0,0	19,83	14,83	7,2	1011,51	13,37	14,83	19,50	18,04	0,0	0,00	0,0
2019-05-22 22:00	141	33	94	0,0	19,73	14,63	7,2	1011,51	13,17	14,63	19,40	17,84	0,0	0,00	0,0
2019-05-22 22:30	139	33	95	0,0	19,73	14,53	7,2	1011,51	13,24	14,53	19,40	17,83	0,0	0,00	0,0
2019-05-22 23:00	142	33	97	0,0	19,73	14,23	7,2	1011,51	13,28	14,23	19,40	17,70	0,0	0,00	0,0
2019-05-22 23:30	128	33	98	0,0	19,73	14,03	7,2	1011,51	13,24	14,03	19,40	17,58	0,0	0,00	0,0
2019-05-23 00:00	78	33	99	0,0	19,73	13,83	7,2	1011,51	13,20	13,83	19,40	17,47	0,0	0,00	0,0
2019-05-23 00:30	75	33	98	0,0	19,83	13,53	7,2	1011,51	12,74	13,53	19,50	17,08	0,0	0,00	0,0

Datum	Vindrikt °	Fukt inne Rh%	Fukt ute Rh%	Vindhast m/s	Temp in °C	Temp ute °C	Nb. Mån mm	Tryck Mbar	Daggp °C	Kyleffekt °C	Vix inne °C	Vix ute °C	Vindby m/s	Korr lufttryck	Nederb./dygn mm
2019-05-23 01:00	80	33	96	0,0	19,73	12,52	7,2	1011,51	11,42	12,52	19,40	15,91	0,0	0,00	0,0
2019-05-23 01:30	76	33	95	0,0	19,73	11,52	7,2	1011,51	10,27	11,52	19,40	14,83	0,0	0,00	0,0
2019-05-23 02:00	74	33	94	0,0	19,73	10,72	7,2	1011,51	9,31	10,72	19,40	13,94	1,2	0,00	0,0
2019-05-23 02:30	49	33	96	0,0	19,73	10,42	7,2	1011,51	9,34	10,42	19,40	13,81	0,0	0,00	0,0
2019-05-23 03:00	314	33	97	0,0	19,73	10,12	7,2	1011,51	9,20	10,12	19,40	13,59	0,0	0,00	0,0
2019-05-23 03:30	40	33	97	0,0	19,73	9,92	7,2	1011,51	9,00	9,92	19,40	13,39	0,0	0,00	0,0
2019-05-23 04:00	47	33	97	0,0	19,73	9,42	7,2	1012,51	8,51	9,42	19,40	12,89	0,0	0,00	0,0
2019-05-23 04:30	35	33	95	0,0	19,73	8,72	7,2	1012,51	7,50	8,72	19,40	12,02	0,0	0,00	0,0
2019-05-23 05:00	320	33	94	0,0	19,73	8,22	7,2	1012,51	6,84	8,22	19,40	11,44	0,0	0,00	0,0
2019-05-23 05:30	351	33	95	0,0	19,63	7,92	7,2	1012,51	6,70	7,92	19,30	11,22	0,0	0,00	0,0
2019-05-23 06:00	20	33	95	0,0	19,63	7,72	7,2	1012,51	6,50	7,72	19,30	11,02	0,0	0,00	0,0
2019-05-23 06:30	28	33	98	0,0	19,73	7,62	7,2	1011,51	6,87	7,62	19,40	11,18	0,0	0,00	0,0
2019-05-23 07:00	76	33	100	0,0	19,63	7,42	7,2	1011,51	6,98	7,42	19,30	11,15	0,0	0,00	0,0
2019-05-23 07:30	68	33	100	0,0	19,63	7,52	7,2	1012,51	7,08	7,52	19,30	11,25	0,0	0,00	0,0
2019-05-23 08:00	57	33	100	0,0	19,63	7,32	7,2	1012,51	6,88	7,32	19,30	11,05	0,0	0,00	0,0
2019-05-23 08:30	60	33	100	0,0	19,63	6,92	7,2	1012,51	6,48	6,92	19,30	10,65	0,0	0,00	0,0
2019-05-23 09:00	22	33	100	0,0	19,63	6,52	7,2	1012,51	6,08	6,52	19,30	10,25	0,0	0,00	0,0
2019-05-23 09:30	20	33	100	0,0	19,63	6,42	7,2	1012,51	5,98	6,42	19,30	10,15	0,0	0,00	0,0
2019-05-23 10:00	30	33	100	0,0	19,53	6,32	7,2	1012,51	5,88	6,32	19,20	10,05	0,0	0,00	0,0
2019-05-23 10:30	31	33	100	0,0	19,53	6,42	7,2	1012,51	5,98	6,42	19,20	10,15	0,0	0,00	0,0
2019-05-23 11:00	47	33	99	0,0	19,53	5,92	7,2	1012,51	5,33	5,92	19,20	9,56	0,0	0,00	0,0
2019-05-23 11:30	68	33	100	0,0	19,53	6,12	7,2	1012,51	5,68	6,12	19,20	9,85	0,0	0,00	0,0
2019-05-23 12:00	91	33	99	0,0	19,53	6,02	7,2	1012,51	5,43	6,02	19,20	9,66	0,0	0,00	0,0
2019-05-23 12:30	71	33	99	0,0	19,43	5,92	7,2	1012,51	5,33	5,92	19,09	9,56	0,0	0,00	0,0
2019-05-23 13:00	75	33	100	0,0	19,43	5,92	7,2	1012,51	5,48	5,92	19,09	9,65	0,0	0,00	0,0
2019-05-23 13:30	70	33	99	0,0	19,43	5,82	7,2	1011,51	5,23	5,82	19,09	9,46	0,0	0,00	0,0
2019-05-23 14:00	75	33	99	0,0	19,43	5,82	7,2	1012,51	5,23	5,82	19,09	9,46	0,0	0,00	0,0
2019-05-23 14:30	81	33	100	0,0	19,43	6,02	7,2	1011,51	5,58	6,02	19,09	9,75	0,0	0,00	0,0
2019-05-23 15:00	102	33	98	0,0	19,43	5,52	7,2	1011,51	4,78	5,52	19,09	9,08	0,0	0,00	0,0
2019-05-23 15:30	100	33	100	0,0	19,33	5,52	7,2	1011,51	5,08	5,52	18,99	9,25	0,0	0,00	0,0
2019-05-23 16:00	104	33	100	0,0	19,33	5,62	7,2	1011,51	5,18	5,62	18,99	9,35	3,0	0,00	0,0
2019-05-23 16:30	116	33	100	0,0	19,23	5,52	7,2	1011,51	5,08	5,52	18,89	9,25	0,0	0,00	0,0
2019-05-23 17:00	107	33	100	0,0	19,23	5,62	7,2	1011,51	5,18	5,62	18,89	9,35	0,0	0,00	0,0
2019-05-23 17:30	109	33	99	0,0	19,23	5,52	7,2	1010,51	4,93	5,52	18,89	9,16	0,0	0,00	0,0
2019-05-23 18:00	112	33	99	0,0	19,23	5,62	7,2	1010,51	5,03	5,62	18,89	9,26	0,0	0,00	0,0
2019-05-23 18:30	93	33	100	0,0	19,23	5,32	7,2	1010,51	4,88	5,32	18,89	9,05	0,0	0,00	0,0
2019-05-23 19:00	97	33	100	0,0	19,23	5,42	7,2	1010,51	4,98	5,42	18,89	9,15	1,4	0,00	0,0
2019-05-23 19:30	351	33	100	0,0	19,23	5,22	7,2	1010,51	4,78	5,22	18,89	8,95	0,0	0,00	0,0
2019-05-23 20:00	0	33	100	0,0	19,23	5,12	7,2	1010,51	4,68	5,12	18,89	8,85	0,0	0,00	0,0
2019-05-23 20:30	356	33	100	0,0	19,13	5,12	7,2	1010,51	4,68	5,12	18,79	8,85	0,0	0,00	0,0
2019-05-23 21:00	88	33	100	0,0	19,13	4,92	7,2	1010,51	4,48	4,92	18,79	8,65	0,0	0,00	0,0
2019-05-23 21:30	89	33	100	0,0	19,13	4,82	7,2	1010,51	4,38	4,82	18,79	8,55	0,0	0,00	0,0
2019-05-23 22:00	93	33	100	0,0	19,13	4,82	7,2	1010,51	4,38	4,82	18,79	8,55	0,0	0,00	0,0
2019-05-23 22:30	88	33	100	0,0	19,13	4,72	7,2	1010,51	4,28	4,72	18,79	8,45	0,0	0,00	0,0
2019-05-23 23:00	88	33	100	0,0	19,13	4,72	7,2	1010,51	4,28	4,72	18,79	8,45	0,0	0,00	0,0
2019-05-23 23:30	88	33	100	0,0	19,03	4,62	7,2	1010,51	4,18	4,62	18,69	8,35	2,8	0,00	0,0

Datum	Vindrikt °	Fukt inne Rh%	Fukt ute Rh%	Vindhast m/s	Temp in °C	Temp ute °C	Nb. Mån mm	Tryck Mbar	Daggp °C	Kyleffekt °C	Vix inne °C	Vix ute °C	Vindby m/s	Korr lufttryck	Nederb./dygn mm
2019-05-24 00:00	82	33	100	0,0	19,03	4,62	7,2	1010,51	4,18	4,62	18,69	8,35	0,0	0,00	0,0
2019-05-24 00:30	88	33	100	0,0	19,03	4,52	7,2	1010,51	4,08	4,52	18,69	8,25	0,0	0,00	0,0
2019-05-24 01:00	89	33	100	0,0	19,03	4,42	7,2	1009,51	3,98	4,42	18,69	8,15	0,0	0,00	0,0
2019-05-24 01:30	88	33	100	0,0	19,03	4,42	7,2	1009,51	3,98	4,42	18,69	8,15	0,0	0,00	0,0
2019-05-24 02:00	90	33	100	0,0	19,03	4,42	7,2	1009,51	3,98	4,42	18,69	8,15	0,0	0,00	0,0
2019-05-24 02:30	90	33	100	0,0	19,03	4,32	7,2	1009,51	3,88	4,32	18,69	8,05	0,0	0,00	0,0
2019-05-24 03:00	88	33	100	0,0	18,93	4,32	7,2	1009,51	3,88	4,32	18,59	8,05	0,0	0,00	0,0
2019-05-24 03:30	92	33	100	0,0	18,93	4,22	7,2	1008,51	3,78	4,22	18,59	7,95	1,2	0,00	0,0
2019-05-24 04:00	91	33	100	0,0	18,93	4,12	7,2	1008,51	3,68	4,12	18,59	7,85	0,0	0,00	0,0
2019-05-24 04:30	20	33	100	0,0	18,93	4,22	7,2	1008,51	3,78	4,22	18,59	7,95	0,0	0,00	0,0
2019-05-24 05:00	18	33	100	0,0	18,93	4,22	7,2	1008,51	3,78	4,22	18,59	7,95	0,0	0,00	0,0
2019-05-24 05:30	19	33	100	0,0	18,93	4,12	7,2	1008,51	3,68	4,12	18,59	7,85	0,0	0,00	0,0
2019-05-24 06:00	20	33	100	0,0	18,93	4,42	7,2	1008,51	3,98	4,42	18,59	8,15	0,0	0,00	0,0
2019-05-24 06:30	21	33	100	0,0	19,03	4,52	7,2	1008,51	4,08	4,52	18,69	8,25	0,0	0,00	0,0
2019-05-24 07:00	18	33	100	0,0	19,33	4,52	7,2	1008,51	4,08	4,52	18,99	8,25	0,0	0,00	0,0
2019-05-24 07:30	18	33	100	0,0	19,53	4,62	7,2	1008,51	4,18	4,62	19,20	8,35	0,0	0,00	0,0
2019-05-24 08:00	18	33	100	0,0	19,63	4,62	7,2	1008,51	4,18	4,62	19,30	8,35	0,0	0,00	0,0
2019-05-24 08:30	18	33	100	0,0	19,63	4,82	7,2	1008,51	4,38	4,82	19,30	8,55	0,0	0,00	0,0
2019-05-24 09:00	16	33	100	0,0	19,73	5,12	7,2	1008,51	4,68	5,12	19,40	8,85	1,4	0,00	0,0
2019-05-24 09:30	17	33	100	0,0	19,73	5,62	7,2	1008,51	5,18	5,62	19,40	9,35	0,0	0,00	0,0
2019-05-24 10:00	18	33	100	0,0	19,73	6,12	7,2	1007,51	5,68	6,12	19,40	9,85	0,0	0,00	0,0
2019-05-24 10:30	17	33	100	0,0	19,63	7,02	7,2	1007,51	6,58	7,02	19,30	10,75	0,0	0,00	0,0
2019-05-24 11:00	18	33	100	0,0	19,63	7,52	7,2	1007,51	7,08	7,52	19,30	11,25	0,0	0,00	0,0
2019-05-24 11:30	18	33	100	0,0	19,53	8,12	7,2	1007,51	7,67	8,12	19,20	11,85	0,0	0,00	0,0
2019-05-24 12:00	20	33	95	0,0	19,53	8,52	7,2	1007,51	7,30	8,52	19,20	11,82	0,0	0,00	0,0
2019-05-24 12:30	66	33	94	0,0	19,53	8,72	7,2	1007,51	7,34	8,72	19,20	11,94	0,0	0,00	0,0
2019-05-24 13:00	67	33	91	0,0	19,53	8,72	7,2	1007,51	6,85	8,72	19,20	11,69	0,0	0,00	0,0
2019-05-24 13:30	70	33	90	0,0	19,53	8,92	7,2	1007,51	6,88	8,92	19,20	11,81	0,0	0,00	0,0
2019-05-24 14:00	68	33	90	0,0	19,53	8,52	7,2	1007,51	6,48	8,52	19,20	11,41	0,0	0,00	0,0
2019-05-24 14:30	71	33	92	0,0	19,53	8,62	7,2	1007,51	6,91	8,62	19,20	11,68	0,0	0,00	0,0
2019-05-24 15:00	69	33	92	0,0	19,53	8,72	7,2	1007,51	7,01	8,72	19,20	11,78	0,0	0,00	0,0
2019-05-24 15:30	69	33	91	0,0	19,53	8,62	7,2	1007,51	6,75	8,62	19,20	11,59	0,0	0,00	0,0
2019-05-24 16:00	67	33	93	0,0	19,53	8,62	7,2	1007,51	7,08	8,62	19,20	11,76	0,0	0,00	0,0
2019-05-24 16:30	84	33	93	0,0	19,53	8,72	7,2	1007,51	7,17	8,72	19,20	11,86	0,0	0,00	0,0
2019-05-24 17:00	97	33	92	0,0	19,43	9,12	7,2	1006,51	7,41	9,12	19,09	12,18	0,0	0,00	0,0
2019-05-24 17:30	181	33	93	0,0	19,43	8,72	7,2	1006,51	7,17	8,72	19,09	11,86	0,0	0,00	0,0
2019-05-24 18:00	104	33	94	0,0	19,43	8,62	7,2	1006,51	7,24	8,62	19,09	11,84	0,0	0,00	0,0
2019-05-24 18:30	173	33	94	0,0	19,43	8,52	7,2	1006,51	7,14	8,52	19,09	11,74	0,0	0,00	0,0
2019-05-24 19:00	111	33	95	0,0	19,43	8,52	7,2	1006,51	7,30	8,52	19,09	11,82	0,0	0,00	0,0
2019-05-24 19:30	178	33	96	0,0	19,43	8,32	7,2	1006,51	7,26	8,32	19,09	11,71	0,0	0,00	0,0
2019-05-24 20:00	178	33	95	0,0	19,43	8,42	7,2	1006,51	7,20	8,42	19,09	11,72	0,0	0,00	0,0
2019-05-24 20:30	180	33	95	0,0	19,43	8,32	7,2	1006,51	7,10	8,32	19,09	11,62	0,0	0,00	0,0
2019-05-24 21:00	162	33	97	0,0	19,43	8,02	7,2	1006,51	7,12	8,02	19,09	11,49	0,0	0,00	0,0
2019-05-24 21:30	168	33	98	0,0	19,33	7,82	7,2	1006,51	7,07	7,82	18,99	11,38	0,0	0,00	0,0
2019-05-24 22:00	222	33	99	0,0	19,33	7,62	7,2	1006,51	7,02	7,62	18,99	11,26	0,0	0,00	0,0
2019-05-24 22:30	218	33	100	0,0	19,33	7,42	7,2	1006,51	6,98	7,42	18,99	11,15	0,0	0,00	0,0

Datum	Vindrikt	Fukt inne	Fukt ute	Vindhast	Temp in	Temp ute	Nb. Mån	Tryck	Daggp	Kyleffekt	Vix inne	Vix ute	Vindby	Korr lufttryck	Nederb./dygn
	°	Rh%	Rh%	m/s	°C	°C	mm	Mbar	°C	°C	°C	°C	m/s		mm
2019-05-24 23:00	219	33	100	0,0	19,23	7,32	7,2	1006,51	6,88	7,32	18,89	11,05	0,0	0,00	0,0
2019-05-24 23:30	205	33	100	0,0	19,23	7,22	7,2	1006,51	6,78	7,22	18,89	10,95	0,0	0,00	0,0
2019-05-25 00:00	136	33	100	0,0	19,23	7,12	7,2	1006,51	6,68	7,12	18,89	10,85	0,0	0,00	0,0
2019-05-25 00:30	93	33	100	0,0	19,23	7,02	7,2	1006,51	6,58	7,02	18,89	10,75	0,0	0,00	0,0
2019-05-25 01:00	96	33	100	0,0	19,23	7,02	7,2	1006,51	6,58	7,02	18,89	10,75	0,0	0,00	0,0
2019-05-25 01:30	89	33	100	0,0	19,23	6,82	7,2	1006,51	6,38	6,82	18,89	10,55	0,0	0,00	0,0
2019-05-25 02:00	9	33	100	0,0	19,23	6,72	7,2	1005,51	6,28	6,72	18,89	10,45	0,0	0,00	0,0
2019-05-25 02:30	304	33	100	0,0	19,13	6,52	7,2	1005,51	6,08	6,52	18,79	10,25	0,0	0,00	0,0
2019-05-25 03:00	300	33	100	0,0	19,13	6,52	7,2	1005,51	6,08	6,52	18,79	10,25	0,0	0,00	0,0
2019-05-25 03:30	299	33	100	0,0	19,13	6,62	7,2	1005,51	6,18	6,62	18,79	10,35	0,0	0,00	0,0
2019-05-25 04:00	304	33	100	0,0	19,13	6,52	7,2	1005,51	6,08	6,52	18,79	10,25	0,0	0,00	0,0
2019-05-25 04:30	303	33	100	0,0	19,13	6,52	7,2	1005,51	6,08	6,52	18,79	10,25	0,0	0,00	0,0
2019-05-25 05:00	302	33	100	0,0	19,13	6,52	7,2	1005,51	6,08	6,52	18,79	10,25	0,0	0,00	0,0
2019-05-25 05:30	301	33	100	0,0	19,13	6,62	7,2	1005,51	6,18	6,62	18,79	10,35	0,0	0,00	0,0
2019-05-25 06:00	289	33	100	0,0	19,03	6,12	7,2	1005,51	5,68	6,12	18,69	9,85	1,8	0,00	0,0
2019-05-25 06:30	270	33	100	0,0	19,13	5,82	7,2	1005,51	5,38	5,82	18,79	9,55	1,6	0,00	0,0
2019-05-25 07:00	287	33	100	0,0	19,43	5,72	7,2	1005,51	5,28	5,72	19,09	9,45	1,6	0,00	0,0
2019-05-25 07:30	267	33	100	0,0	19,63	5,72	7,2	1005,51	5,28	5,72	19,30	9,45	2,2	0,00	0,0
2019-05-25 08:00	275	33	96	0,0	19,73	5,82	7,2	1005,51	4,78	5,82	19,40	9,21	1,6	0,00	0,0
2019-05-25 08:30	271	33	89	0,0	19,63	5,82	7,2	1006,51	3,66	5,82	19,30	8,63	1,4	0,00	0,0
2019-05-25 09:00	254	33	84	0,0	19,63	6,32	7,2	1006,51	3,30	6,32	19,30	8,75	1,6	0,00	0,0
2019-05-25 09:30	255	33	77	0,0	19,63	6,72	7,2	1006,51	2,41	6,72	19,30	8,64	1,6	0,00	0,0
2019-05-25 10:00	270	33	74	0,0	19,63	7,22	7,2	1006,51	2,32	7,22	19,30	8,93	1,6	0,00	0,0
2019-05-25 10:30	271	33	68	0,0	19,63	7,92	7,2	1005,51	1,75	7,92	19,30	9,24	1,2	0,00	0,0
2019-05-25 11:00	270	33	64	0,0	19,63	8,42	7,2	1005,51	1,34	8,42	19,30	9,49	1,6	0,00	0,0
2019-05-25 11:30	268	33	62	0,0	19,63	9,22	7,2	1005,51	1,63	9,22	19,30	10,17	1,4	0,00	0,0
2019-05-25 12:00	247	33	57	0,0	19,63	9,92	7,2	1005,51	1,05	9,92	19,30	10,58	1,6	0,00	0,0
2019-05-25 12:30	313	33	54	0,0	19,53	9,52	7,2	1005,51	-0,11	9,52	19,20	10,02	1,8	0,00	0,0
2019-05-25 13:00	248	33	54	0,0	19,43	9,92	7,2	1005,51	0,26	9,92	19,09	10,42	1,4	0,00	0,0
2019-05-25 13:30	306	33	53	0,0	19,43	10,42	7,2	1005,51	0,44	10,42	19,09	10,87	2,0	0,00	0,0
2019-05-25 14:00	268	33	55	0,0	19,43	10,22	7,2	1005,51	0,80	10,22	19,09	10,77	2,0	0,00	0,0
2019-05-25 14:30	325	33	54	0,0	19,33	10,12	7,2	1005,51	0,44	10,12	18,99	10,62	0,0	0,00	0,0
2019-05-25 15:00	294	33	55	0,0	19,33	10,42	7,2	1005,51	0,99	10,42	18,99	10,97	2,0	0,00	0,0
2019-05-25 15:30	256	33	61	0,0	19,33	10,52	7,2	1005,51	2,61	10,52	18,99	11,41	1,8	0,00	0,0
2019-05-25 16:00	306	33	54	0,0	19,33	10,72	7,2	1004,51	1,00	10,72	18,99	11,22	2,0	0,00	0,0
2019-05-25 16:30	278	33	62	0,0	19,33	10,12	7,2	1004,51	2,47	10,12	18,99	11,07	2,0	0,00	0,0
2019-05-25 17:00	273	33	67	0,0	19,33	10,32	7,2	1004,51	3,81	10,32	18,99	11,57	1,2	0,00	0,0
2019-05-25 17:30	265	33	57	0,0	19,33	10,52	7,2	1004,51	1,61	10,52	18,99	11,18	1,8	0,00	0,0
2019-05-25 18:00	282	33	72	0,0	19,23	8,62	7,2	1004,51	3,26	8,62	18,89	10,20	2,0	0,00	0,0
2019-05-25 18:30	304	33	79	0,0	19,23	8,62	7,2	1004,51	4,63	8,62	18,89	10,68	0,0	0,00	0,0
2019-05-25 19:00	305	33	76	0,0	19,23	9,52	7,2	1004,51	4,92	9,52	18,89	11,37	0,0	0,00	0,0
2019-05-25 19:30	316	33	73	0,0	19,43	7,92	7,2	1004,51	2,79	7,92	19,09	9,56	1,4	0,00	0,0
2019-05-25 20:00	312	33	82	0,0	19,73	7,72	7,2	1004,51	4,31	7,72	19,40	10,00	0,0	0,00	0,0
2019-05-25 20:30	311	33	80	0,0	20,03	7,72	7,2	1003,51	3,95	7,72	19,70	9,85	0,0	0,00	0,0
2019-05-25 21:00	311	33	76	0,0	20,13	7,72	7,2	1003,51	3,19	7,72	19,80	9,57	0,0	0,00	0,0
2019-05-25 21:30	313	33	77	0,0	20,23	7,32	7,2	1003,51	2,99	7,32	19,90	9,24	0,0	0,00	0,0

Datum	Vindrikt °	Fukt inne Rh%	Fukt ute Rh%	Vindhast m/s	Temp in °C	Temp ute °C	Nb. Mån mm	Tryck Mbar	Daggp °C	Kyleffekt °C	Vix inne °C	Vix ute °C	Vindby m/s	Korr lufttryck	Nederb./dygn mm
2019-05-25 22:00	314	33	81	0,0	20,23	7,02	7,2	1003,51	3,45	7,02	19,90	9,22	0,0	0,00	0,0
2019-05-25 22:30	312	33	81	0,0	20,13	6,72	7,2	1003,51	3,16	6,72	19,80	8,92	0,0	0,00	0,0
2019-05-25 23:00	315	33	83	0,0	19,93	6,32	7,2	1003,51	3,12	6,32	19,60	8,67	0,0	0,00	0,0
2019-05-25 23:30	313	33	86	0,0	19,83	5,92	7,2	1003,51	3,25	5,92	19,50	8,50	0,0	0,00	0,0
2019-05-26 00:00	314	33	86	0,0	19,73	5,72	7,2	1003,51	3,06	5,72	19,40	8,30	0,0	0,00	0,0
2019-05-26 00:30	315	33	87	0,0	19,63	5,32	7,2	1002,51	2,84	5,32	19,30	7,97	0,0	0,00	0,0
2019-05-26 01:00	312	33	87	0,0	19,53	4,92	7,2	1002,51	2,44	4,92	19,20	7,57	0,0	0,00	0,0
2019-05-26 01:30	313	33	87	0,0	19,43	4,52	7,2	1002,51	2,05	4,52	19,09	7,17	0,0	0,00	0,0
2019-05-26 02:00	313	33	88	0,0	19,33	4,32	7,2	1001,51	2,02	4,32	18,99	7,05	0,0	0,00	0,0
2019-05-26 02:30	311	33	88	0,0	19,23	4,12	7,2	1001,51	1,82	4,12	18,89	6,85	0,0	0,00	0,0
2019-05-26 03:00	311	33	89	0,0	19,23	3,72	7,2	1001,51	1,59	3,72	18,89	6,53	0,0	0,00	0,0
2019-05-26 03:30	312	33	91	0,0	19,13	3,52	7,2	1000,51	1,72	3,52	18,79	6,49	0,0	0,00	0,0
2019-05-26 04:00	315	33	92	0,0	19,13	3,12	7,2	1000,51	1,48	3,12	18,79	6,17	0,0	0,00	0,0
2019-05-26 04:30	311	33	96	0,0	19,03	3,02	7,2	1000,51	2,00	3,02	18,69	6,40	0,0	0,00	0,0
2019-05-26 05:00	313	33	96	0,0	19,03	3,32	7,2	1000,51	2,29	3,32	18,69	6,70	0,0	0,00	0,0
2019-05-26 05:30	315	33	96	0,0	19,03	3,12	7,2	1000,51	2,10	3,12	18,69	6,50	0,0	0,00	0,0
2019-05-26 06:00	311	33	95	0,0	18,93	4,02	7,2	999,51	2,84	4,02	18,59	7,32	0,0	0,00	0,0
2019-05-26 06:30	310	33	88	0,0	19,03	4,22	7,2	999,51	1,92	4,22	18,69	6,95	1,4	0,00	0,0
2019-05-26 07:00	312	33	85	0,0	19,53	4,32	7,2	999,51	1,52	4,32	19,20	6,82	1,6	0,00	0,0
2019-05-26 07:30	314	33	82	0,0	19,83	4,52	7,2	999,51	1,19	4,52	19,50	6,80	1,4	0,00	0,0
2019-05-26 08:00	308	33	79	0,0	19,83	4,62	7,2	999,51	0,75	4,62	19,50	6,68	1,2	0,00	0,0
2019-05-26 08:30	341	33	78	0,0	19,83	5,02	7,2	999,51	0,96	5,02	19,50	7,01	1,4	0,00	0,0
2019-05-26 09:00	330	33	77	0,0	19,73	5,62	7,2	999,51	1,35	5,62	19,40	7,54	0,0	0,00	0,0
2019-05-26 09:30	314	33	79	0,0	19,63	5,52	7,2	999,51	1,63	5,52	19,30	7,58	2,0	0,00	0,0
2019-05-26 10:00	319	33	78	0,0	19,63	6,12	7,2	999,51	2,02	6,12	19,30	8,11	2,0	0,00	0,0
2019-05-26 10:30	320	33	69	1,4	19,63	7,12	7,2	999,51	1,20	7,12	19,30	8,50	1,4	0,00	0,0
2019-05-26 11:00	300	33	67	0,0	19,63	8,12	7,2	998,51	1,72	8,12	19,30	9,37	1,8	0,00	0,0
2019-05-26 11:30	317	33	64	0,0	19,63	8,52	7,2	998,51	1,43	8,52	19,30	9,59	2,0	0,00	0,0
2019-05-26 12:00	287	33	60	0,0	19,53	9,02	7,2	998,51	0,96	9,02	19,20	9,85	2,0	0,00	0,0
2019-05-26 12:30	304	33	57	0,0	19,43	9,12	7,2	998,51	0,30	9,12	19,09	9,78	2,0	0,00	0,0
2019-05-26 13:00	303	33	57	0,0	19,43	9,42	7,2	998,51	0,58	9,42	19,09	10,08	2,0	0,00	0,0
2019-05-26 13:30	316	33	52	0,0	19,43	9,32	7,2	998,51	-0,85	9,32	19,09	9,72	2,8	0,00	0,0
2019-05-26 14:00	328	33	53	0,0	19,33	9,22	7,2	998,51	-0,66	9,22	18,99	9,67	2,2	0,00	0,0
2019-05-26 14:30	279	33	52	0,0	19,33	9,32	7,2	998,51	-0,85	9,32	18,99	9,72	1,8	0,00	0,0
2019-05-26 15:00	293	33	52	0,0	19,23	9,02	7,2	998,51	-1,12	9,02	18,89	9,42	2,4	0,00	0,0
2019-05-26 15:30	279	33	51	0,0	19,23	9,72	7,2	998,51	-0,76	9,72	18,89	10,07	1,6	0,00	0,0
2019-05-26 16:00	291	33	50	0,0	19,23	9,62	7,2	998,51	-1,14	9,62	18,89	9,91	1,6	0,00	0,0
2019-05-26 16:30	356	33	47	0,0	19,13	9,32	7,2	998,51	-2,31	9,32	18,79	9,47	1,8	0,00	0,0
2019-05-26 17:00	246	33	45	0,0	19,13	10,82	7,2	998,51	-1,58	10,82	18,79	10,87	1,8	0,00	0,0
2019-05-26 17:30	296	33	46	0,0	19,13	9,72	7,2	998,51	-2,26	9,72	18,79	9,82	1,6	0,00	0,0
2019-05-26 18:00	245	33	46	0,0	19,03	9,42	7,2	999,51	-2,53	9,42	18,69	9,52	2,0	0,00	0,0
2019-05-26 18:30	282	33	44	1,2	19,03	9,52	7,2	999,51	-3,08	9,52	18,69	9,53	1,8	0,00	0,0
2019-05-26 19:00	286	33	43	0,0	18,93	10,32	7,2	999,51	-2,69	10,32	18,59	10,28	2,2	0,00	0,0
2019-05-26 19:30	314	33	44	0,0	18,93	9,52	7,2	999,51	-3,08	9,52	18,59	9,53	1,8	0,00	0,0
2019-05-26 20:00	292	33	46	0,0	18,93	8,42	7,2	999,51	-3,44	8,42	18,59	8,52	2,0	0,00	0,0
2019-05-26 20:30	306	33	50	0,0	18,93	7,32	7,2	999,51	-3,25	7,32	18,59	7,61	2,2	0,00	0,0

Datum	Vindrikt °	Fukt inne Rh%	Fukt ute Rh%	Vindhast m/s	Temp in °C	Temp ute °C	Nb. Mån mm	Tryck Mbar	Dagpp °C	Kyleffekt °C	Vix inne °C	Vix ute °C	Vindby m/s	Korr lufttryck	Nederb./dygn mm
2019-05-26 21:00	322	33	51	0,0	18,93	6,42	7,2	999,51	-3,80	6,42	18,59	6,76	1,8	0,00	0,0
2019-05-26 21:30	295	33	53	0,0	18,83	6,02	7,2	1000,51	-3,62	6,02	18,49	6,47	1,4	0,00	0,0
2019-05-26 22:00	291	33	57	0,0	18,83	5,12	7,2	1000,51	-3,43	5,12	18,49	5,78	0,0	0,00	0,0
2019-05-26 22:30	309	33	61	0,0	18,83	3,72	7,2	1000,51	-3,78	3,72	18,49	4,61	0,0	0,00	0,0
2019-05-26 23:00	313	33	62	0,0	18,83	3,22	7,2	1000,51	-4,03	3,22	18,49	4,16	0,0	0,00	0,0
2019-05-26 23:30	313	33	64	0,0	18,83	2,72	7,2	1000,51	-4,05	2,72	18,49	3,78	0,0	0,00	0,0
2019-05-27 00:00	313	33	66	0,0	18,73	2,22	7,2	1000,51	-4,10	2,22	18,39	3,41	0,0	0,00	0,0
2019-05-27 00:30	314	33	63	0,0	18,73	2,22	7,2	1000,51	-4,75	2,22	18,39	3,22	0,0	0,00	0,0
2019-05-27 01:00	313	33	70	0,0	18,73	1,02	7,2	1000,51	-4,42	1,02	18,39	2,46	0,0	0,00	0,0
2019-05-27 01:30	313	33	72	0,0	18,63	0,41	7,2	1000,51	-4,61	0,41	18,29	1,99	0,0	0,00	0,0
2019-05-27 02:00	313	33	75	0,0	18,63	-0,39	7,2	1000,51	-4,81	-0,39	18,29	1,39	0,0	0,00	0,0
2019-05-27 02:30	314	33	78	0,0	18,53	-0,69	7,2	1000,51	-4,56	-0,69	18,19	1,30	0,0	0,00	0,0
2019-05-27 03:00	314	33	80	0,0	18,53	-1,09	7,2	1000,51	-4,60	-1,09	18,19	1,04	0,0	0,00	0,0
2019-05-27 03:30	313	33	83	0,0	18,53	-1,29	7,2	1000,51	-4,29	-1,29	18,19	1,06	0,0	0,00	0,0
2019-05-27 04:00	313	33	85	0,0	18,43	-0,69	7,2	1000,51	-3,37	-0,69	18,09	1,82	0,0	0,00	0,0
2019-05-27 04:30	314	33	84	0,0	18,43	0,31	7,2	999,51	-2,56	0,31	18,09	2,74	0,0	0,00	0,0
2019-05-27 05:00	313	33	81	0,0	18,43	0,41	7,2	999,51	-2,97	0,41	18,09	2,62	0,0	0,00	0,0
2019-05-27 05:30	313	33	82	0,0	18,43	0,92	7,2	999,51	-2,31	0,92	18,09	3,19	0,0	0,00	0,0
2019-05-27 06:00	313	33	83	0,0	18,43	2,92	7,2	999,51	-0,19	2,92	18,09	5,27	0,0	0,00	0,0
2019-05-27 06:30	315	33	76	0,0	18,63	4,32	7,2	999,51	-0,09	4,32	18,29	6,16	0,0	0,00	0,0
2019-05-27 07:00	313	33	71	0,0	19,13	5,12	7,2	999,51	-0,30	5,12	18,79	6,63	0,0	0,00	0,0
2019-05-27 07:30	313	32	71	0,0	19,53	5,42	7,2	999,51	-0,01	5,42	19,16	6,93	0,0	0,00	0,0
2019-05-27 08:00	356	32	67	0,0	19,63	5,72	7,2	999,51	-0,56	5,72	19,26	6,97	0,0	0,00	0,0
2019-05-27 08:30	13	32	59	0,0	19,63	6,52	7,2	999,51	-1,63	6,52	19,26	7,29	0,0	0,00	0,0
2019-05-27 09:00	77	33	52	0,0	19,53	7,52	7,2	999,51	-2,51	7,52	19,20	7,91	0,0	0,00	0,0
2019-05-27 09:30	113	33	53	0,0	19,43	7,72	7,2	999,51	-2,05	7,72	19,09	8,17	0,0	0,00	0,0
2019-05-27 10:00	89	33	54	0,0	19,33	8,12	7,2	999,51	-1,41	8,12	18,99	8,62	0,0	0,00	0,0
2019-05-27 10:30	82	33	53	0,0	19,23	8,52	7,2	999,51	-1,31	8,52	18,89	8,97	0,0	0,00	0,0
2019-05-27 11:00	91	33	51	0,0	19,13	8,42	7,2	999,51	-1,96	8,42	18,79	8,76	0,0	0,00	0,0
2019-05-27 11:30	88	33	52	0,0	19,13	8,32	7,2	999,51	-1,77	8,32	18,79	8,72	0,0	0,00	0,0
2019-05-27 12:00	82	33	50	0,0	19,13	8,82	7,2	999,51	-1,88	8,82	18,79	9,11	0,0	0,00	0,0
2019-05-27 12:30	93	33	50	0,0	19,03	9,02	7,2	998,51	-1,69	9,02	18,69	9,31	0,0	0,00	0,0
2019-05-27 13:00	94	33	52	0,0	19,03	9,12	7,2	998,51	-1,03	9,12	18,69	9,52	0,0	0,00	0,0
2019-05-27 13:30	288	33	54	0,0	19,03	8,72	7,2	999,51	-0,86	8,72	18,69	9,22	1,2	0,00	0,0
2019-05-27 14:00	303	33	61	0,0	19,03	8,62	7,2	998,51	0,82	8,62	18,69	9,51	0,0	0,00	0,0
2019-05-27 14:30	301	33	52	0,0	19,13	9,12	7,2	998,51	-1,03	9,12	18,79	9,52	0,0	0,00	0,0
2019-05-27 15:00	301	33	54	0,0	19,13	9,92	7,2	998,51	0,26	9,92	18,79	10,42	0,0	0,00	0,0
2019-05-27 15:30	114	33	53	0,0	19,13	9,92	7,2	998,51	-0,02	9,92	18,79	10,37	0,0	0,00	0,0
2019-05-27 16:00	80	33	54	0,0	19,03	10,02	7,2	998,51	0,35	10,02	18,69	10,52	0,0	0,00	0,0
2019-05-27 16:30	298	33	61	0,0	19,03	9,22	7,2	998,51	1,39	9,22	18,69	10,11	0,0	0,00	0,0
2019-05-27 17:00	56	33	68	0,0	18,93	8,82	7,2	998,51	2,60	8,82	18,59	10,14	0,0	0,00	0,0
2019-05-27 17:30	73	33	74	0,0	18,93	8,52	7,2	998,51	3,57	8,52	18,59	10,23	0,0	0,00	0,0
2019-05-27 18:00	76	33	73	0,0	18,93	8,62	7,2	998,51	3,46	8,62	18,59	10,26	0,0	0,00	0,0
2019-05-27 18:30	73	33	75	0,0	18,93	8,02	7,2	998,51	3,28	8,02	18,59	9,80	0,0	0,00	0,0
2019-05-27 19:00	75	33	83	0,0	18,93	7,32	7,2	998,51	4,10	7,32	18,59	9,67	0,0	0,00	0,0
2019-05-27 19:30	51	33	88	0,0	19,03	7,02	7,2	998,51	4,67	7,02	18,69	9,75	0,0	0,00	0,0

Datum	Vindrikt °	Fukt inne Rh%	Fukt ute Rh%	Vindhast m/s	Temp in °C	Temp ute °C	Nb. Mån mm	Tryck Mbar	Dagpp °C	Kyleffekt °C	Vix inne °C	Vix ute °C	Vindby m/s	Korr lufttryck	Nederb./dygn mm
2019-05-27 20:00	312	33	95	0,0	19,03	6,42	7,2	998,51	5,22	6,42	18,69	9,72	0,0	0,00	0,0
2019-05-27 20:30	319	33	98	0,0	19,03	5,82	7,2	998,51	5,08	5,82	18,69	9,38	0,0	0,00	0,0
2019-05-27 21:00	318	33	100	0,0	19,03	5,42	7,2	998,51	4,98	5,42	18,69	9,15	0,0	0,00	0,0
2019-05-27 21:30	331	33	99	0,0	19,03	4,82	7,2	998,51	4,24	4,82	18,69	8,46	0,0	0,00	0,0
2019-05-27 22:00	315	33	100	0,0	19,03	4,32	7,2	998,51	3,88	4,32	18,69	8,05	0,0	0,00	0,0
2019-05-27 22:30	327	33	99	0,0	18,93	3,72	7,2	998,51	3,14	3,72	18,59	7,36	0,0	0,00	0,0
2019-05-27 23:00	305	33	99	0,0	18,93	3,42	7,2	998,51	2,84	3,42	18,59	7,06	2,0	0,00	0,0
2019-05-27 23:30	266	33	100	0,0	18,83	3,22	7,2	998,51	2,79	3,22	18,49	6,95	2,0	0,00	0,0
2019-05-28 00:00	301	33	100	0,0	18,73	3,12	7,2	999,51	2,69	3,12	18,39	6,85	1,8	0,00	0,0
2019-05-28 00:30	292	33	100	0,0	18,73	2,92	7,2	999,51	2,49	2,92	18,39	6,65	1,2	0,00	0,0
2019-05-28 01:00	305	33	100	0,0	18,63	2,92	7,2	999,51	2,49	2,92	18,29	6,65	0,0	0,00	0,0
2019-05-28 01:30	311	33	100	0,0	18,63	2,82	7,2	999,51	2,39	2,82	18,29	6,55	0,0	0,00	0,0
2019-05-28 02:00	318	33	100	0,0	18,53	2,92	7,2	999,51	2,49	2,92	18,19	6,65	0,0	0,00	0,0
2019-05-28 02:30	315	33	100	0,0	18,53	2,92	7,2	999,51	2,49	2,92	18,19	6,65	0,0	0,00	0,0
2019-05-28 03:00	321	33	100	0,0	18,53	2,82	7,2	999,51	2,39	2,82	18,19	6,55	0,0	0,00	0,0
2019-05-28 03:30	305	33	100	0,0	18,43	2,72	7,2	999,51	2,29	2,72	18,09	6,45	1,4	0,00	0,0
2019-05-28 04:00	305	33	100	0,0	18,43	2,72	7,2	999,51	2,29	2,72	18,09	6,45	0,0	0,00	0,0
2019-05-28 04:30	303	33	100	0,0	18,43	2,72	7,2	999,51	2,29	2,72	18,09	6,45	1,2	0,00	0,0
2019-05-28 05:00	316	33	99	0,0	18,33	2,72	7,2	999,51	2,14	2,72	17,99	6,36	0,0	0,00	0,0
2019-05-28 05:30	316	33	99	0,0	18,33	2,72	7,2	1000,51	2,14	2,72	17,99	6,36	0,0	0,00	0,0
2019-05-28 06:00	312	33	98	0,0	18,23	3,02	7,2	1000,51	2,30	3,02	17,89	6,57	0,0	0,00	0,0
2019-05-28 06:30	315	33	96	0,0	18,43	3,52	7,2	1000,51	2,49	3,52	18,09	6,90	0,0	0,00	0,0
2019-05-28 07:00	316	33	96	0,0	18,93	3,62	7,2	1000,51	2,59	3,62	18,59	7,00	0,0	0,00	0,0
2019-05-28 07:30	351	33	89	0,0	19,23	4,02	7,2	1000,51	1,89	4,02	18,89	6,83	0,0	0,00	0,0
2019-05-28 08:00	320	33	76	0,0	19,43	4,72	7,2	1000,51	0,29	4,72	19,09	6,56	1,4	0,00	0,0
2019-05-28 08:30	317	32	72	0,0	19,63	5,52	7,2	1001,51	0,28	5,52	19,26	7,09	2,0	0,00	0,0
2019-05-28 09:00	313	32	61	0,0	19,83	5,92	7,2	1001,51	-1,71	5,92	19,46	6,81	2,0	0,00	0,0
2019-05-28 09:30	302	32	59	0,0	20,03	6,12	7,2	1001,51	-2,00	6,12	19,66	6,89	2,0	0,00	0,0
2019-05-28 10:00	302	32	52	0,0	20,23	7,02	7,2	1001,51	-2,97	7,02	19,86	7,41	2,0	0,00	0,0
2019-05-28 10:30	331	32	51	0,0	20,33	7,12	7,2	1001,51	-3,15	7,12	19,96	7,46	1,8	0,00	0,0
2019-05-28 11:00	296	32	49	0,0	20,43	7,62	7,2	1001,51	-3,27	7,62	20,06	7,86	1,6	0,00	0,0
2019-05-28 11:30	290	32	47	0,0	20,43	8,62	7,2	1001,51	-2,95	8,62	20,06	8,77	0,0	0,00	0,0
2019-05-28 12:00	296	32	48	0,0	20,53	9,22	7,2	1001,51	-2,10	9,22	20,16	9,42	1,2	0,00	0,0
2019-05-28 12:30	305	32	46	0,0	20,53	9,42	7,2	1001,51	-2,53	9,42	20,16	9,52	2,2	0,00	0,0
2019-05-28 13:00	303	32	43	0,0	20,63	10,22	7,2	1001,51	-2,78	10,22	20,26	10,18	1,4	0,00	0,0
2019-05-28 13:30	314	32	43	0,0	20,63	10,12	7,2	1001,51	-2,87	10,12	20,26	10,08	1,6	0,00	0,0
2019-05-28 14:00	264	32	42	0,0	20,63	10,82	7,2	1002,51	-2,58	10,82	20,26	10,74	1,4	0,00	0,0
2019-05-28 14:30	328	32	40	0,0	20,53	10,52	7,2	1002,51	-3,56	10,52	20,16	10,35	0,0	0,00	0,0
2019-05-28 15:00	312	32	42	0,0	20,53	10,92	7,2	1002,51	-2,49	10,92	20,16	10,84	0,0	0,00	0,0
2019-05-28 15:30	253	32	44	0,0	20,43	10,22	7,2	1002,51	-2,45	10,22	20,06	10,23	0,0	0,00	0,0
2019-05-28 16:00	285	32	43	0,0	20,43	9,92	7,2	1002,51	-3,05	9,92	20,06	9,88	0,0	0,00	0,0
2019-05-28 16:30	275	32	44	0,0	20,33	10,12	7,2	1002,51	-2,54	10,12	19,96	10,13	1,2	0,00	0,0
2019-05-28 17:00	283	32	43	0,0	20,23	9,82	7,2	1002,51	-3,14	9,82	19,86	9,78	1,4	0,00	0,0
2019-05-28 17:30	245	32	45	0,0	20,23	10,72	7,2	1002,51	-1,67	10,72	19,86	10,77	1,4	0,00	0,0
2019-05-28 18:00	269	32	43	0,0	20,13	11,02	7,2	1002,51	-2,06	11,02	19,76	10,98	1,2	0,00	0,0
2019-05-28 18:30	316	32	43	0,0	20,13	11,22	7,2	1002,51	-1,88	11,22	19,76	11,18	0,0	0,00	0,0

Datum	Vindrikt	Fukt inne	Fukt ute	Vindhast	Temp in	Temp ute	Nb. Mån	Tryck	Daggp	Kyleffekt	Vix inne	Vix ute	Vindby	Korr lufttryck	Nederb./dygn
	°	Rh%	Rh%	m/s	°C	°C	mm	Mbar	°C	°C	°C	°C	m/s		mm
2019-05-28 19:00	299	32	43	0,0	20,03	11,12	7,2	1002,51	-1,97	11,12	19,66	11,08	0,0	0,00	0,0
2019-05-28 19:30	317	32	44	0,0	20,03	10,52	7,2	1002,51	-2,18	10,52	19,66	10,53	0,0	0,00	0,0
2019-05-28 20:00	321	32	44	0,0	19,93	9,42	7,2	1002,51	-3,17	9,42	19,56	9,43	0,0	0,00	0,0
2019-05-28 20:30	319	32	47	0,0	19,93	8,92	7,2	1002,51	-2,68	8,92	19,56	9,07	0,0	0,00	0,0
2019-05-28 21:00	320	32	52	0,0	19,93	8,02	7,2	1002,51	-2,05	8,02	19,56	8,41	0,0	0,00	0,0
2019-05-28 21:30	321	32	51	0,0	19,93	7,92	7,2	1002,51	-2,42	7,92	19,56	8,26	0,0	0,00	0,0
2019-05-28 22:00	320	32	53	0,0	19,93	7,02	7,2	1002,51	-2,70	7,02	19,56	7,47	0,0	0,00	0,0
2019-05-28 22:30	319	32	56	0,0	19,93	6,42	7,2	1002,51	-2,47	6,42	19,56	7,03	0,0	0,00	0,0
2019-05-28 23:00	318	32	56	0,0	19,93	6,42	7,2	1002,51	-2,47	6,42	19,56	7,03	0,0	0,00	0,0
2019-05-28 23:30	315	32	58	0,0	19,93	6,42	7,2	1002,51	-1,97	6,42	19,56	7,14	0,0	0,00	0,0
2019-05-29 00:00	317	32	63	0,0	19,93	6,82	7,2	1002,51	-0,40	6,82	19,56	7,83	0,0	0,00	0,0
2019-05-29 00:30	317	32	67	0,0	19,93	6,42	7,2	1001,51	0,11	6,42	19,56	7,67	0,0	0,00	0,0
2019-05-29 01:00	318	32	75	0,0	19,93	6,32	7,2	1001,51	1,64	6,32	19,56	8,10	0,0	0,00	0,0
2019-05-29 01:30	74	32	81	0,0	19,83	6,12	7,2	1001,51	2,57	6,12	19,46	8,32	0,0	0,00	0,0
2019-05-29 02:00	71	32	89	0,0	19,83	5,62	7,2	1001,51	3,46	5,62	19,46	8,43	0,0	0,00	0,0
2019-05-29 02:30	70	32	91	0,0	19,83	5,52	7,2	1001,51	3,69	5,52	19,46	8,49	0,0	0,00	0,0
2019-05-29 03:00	73	32	93	0,0	19,83	5,32	7,2	1001,51	3,81	5,32	19,46	8,45	0,0	0,00	0,0
2019-05-29 03:30	65	32	94	0,0	19,73	4,82	7,2	1001,51	3,47	4,82	19,36	8,04	0,0	0,00	0,0
2019-05-29 04:00	315	32	96	0,0	19,73	4,12	7,2	1000,51	3,09	4,12	19,36	7,50	0,0	0,00	0,0
2019-05-29 04:30	319	32	97	0,0	19,63	3,52	7,2	1000,51	2,64	3,52	19,26	6,99	0,0	0,00	0,0
2019-05-29 05:00	319	32	97	0,0	19,63	3,02	7,2	1000,51	2,15	3,02	19,26	6,49	0,0	0,00	0,0
2019-05-29 05:30	317	32	98	0,0	19,53	1,92	7,2	1000,51	1,20	1,92	19,16	5,47	1,2	0,00	0,0
2019-05-29 06:00	308	33	98	0,0	19,43	1,32	7,2	1000,51	0,60	1,32	19,09	4,87	0,0	0,00	0,0
2019-05-29 06:30	262	33	99	0,0	19,43	1,12	7,2	1000,51	0,55	1,12	19,09	4,76	1,8	0,00	0,0
2019-05-29 07:00	285	33	100	0,0	19,33	1,22	7,2	1000,51	0,79	1,22	18,99	4,95	2,0	0,00	0,0
2019-05-29 07:30	292	33	100	0,0	19,23	1,22	7,2	1000,51	0,79	1,22	18,89	4,95	2,2	0,00	0,0
2019-05-29 08:00	253	33	100	0,0	19,13	1,52	7,2	1000,51	1,09	1,52	18,79	5,25	3,0	0,00	0,0
2019-05-29 08:30	266	32	100	0,0	19,03	1,72	7,2	1000,51	1,29	1,72	18,66	5,45	3,5	0,00	0,0
2019-05-29 09:00	243	32	98	0,0	18,93	1,82	7,2	1000,51	1,10	1,82	18,56	5,37	3,7	0,00	0,0
2019-05-29 09:30	237	32	98	0,0	18,93	2,22	7,2	1001,51	1,50	2,22	18,56	5,77	3,3	0,00	0,0
2019-05-29 10:00	244	32	94	0,0	18,83	2,22	7,2	1001,51	0,90	2,22	18,46	5,43	4,1	0,00	0,0
2019-05-29 10:30	303	32	95	1,6	18,83	2,22	7,2	1001,51	1,05	2,22	18,46	5,52	4,1	0,00	0,0
2019-05-29 11:00	247	32	92	0,0	18,73	2,32	7,2	1002,51	0,69	2,32	18,36	5,37	2,2	0,00	0,0
2019-05-29 11:30	265	32	93	0,0	18,73	2,12	7,2	1002,51	0,65	2,12	18,36	5,25	3,1	0,00	0,0
2019-05-29 12:00	288	32	90	0,0	18,63	2,22	7,2	1003,51	0,28	2,22	18,26	5,11	4,1	0,00	0,0
2019-05-29 12:30	246	32	89	0,0	18,73	2,42	7,2	1003,51	0,32	2,42	18,36	5,23	3,5	0,00	0,0
2019-05-29 13:00	247	32	90	0,0	18,63	2,42	7,2	1004,51	0,48	2,42	18,26	5,31	4,7	0,00	0,0
2019-05-29 13:30	267	32	83	1,8	18,63	2,52	7,2	1004,51	-0,58	2,52	18,26	4,87	5,2	0,00	0,0
2019-05-29 14:00	255	32	80	0,0	18,63	3,02	7,2	1005,51	-0,62	3,02	18,26	5,15	4,5	0,00	0,0
2019-05-29 14:30	247	32	79	0,0	18,53	3,52	7,2	1005,51	-0,31	3,52	18,15	5,58	5,6	0,00	0,0
2019-05-29 15:00	243	32	80	0,0	18,53	3,52	7,2	1006,51	-0,13	3,52	18,15	5,65	3,5	0,00	0,0
2019-05-29 15:30	251	32	76	0,0	18,53	4,32	7,2	1006,51	-0,09	4,32	18,15	6,16	3,0	0,00	0,0
2019-05-29 16:00	239	32	75	0,0	18,53	4,52	7,2	1006,51	-0,09	4,52	18,15	6,30	4,5	0,00	0,0
2019-05-29 16:30	292	32	76	0,0	18,53	5,02	7,2	1007,51	0,58	5,02	18,15	6,87	2,6	0,00	0,0
2019-05-29 17:00	255	32	77	1,2	18,53	4,42	7,2	1007,51	0,19	4,42	18,15	6,33	3,9	0,00	0,0
2019-05-29 17:30	269	32	91	0,0	18,53	3,12	7,2	1008,51	1,32	3,12	18,15	6,09	5,4	0,00	0,0

Datum	Vindrikt °	Fukt inne Rh%	Fukt ute Rh%	Vindhast m/s	Temp in °C	Temp ute °C	Nb. Mån mm	Tryck Mbar	Dagpp °C	Kyleffekt °C	Vix inne °C	Vix ute °C	Vindby m/s	Korr lufttryck	Nederb./dygn mm
2019-05-29 18:00	290	32	85	1,8	18,53	5,02	7,2	1008,51	2,20	5,02	18,15	7,52	3,9	0,00	0,0
2019-05-29 18:30	259	32	70	1,2	18,53	5,82	7,2	1008,51	0,17	5,82	18,15	7,26	4,5	0,00	0,0
2019-05-29 19:00	253	32	67	0,0	18,53	6,12	7,2	1008,51	-0,18	6,12	18,15	7,37	4,3	0,00	0,0
2019-05-29 19:30	255	32	70	0,0	18,53	5,52	7,2	1009,51	-0,12	5,52	18,15	6,96	3,3	0,00	0,0
2019-05-29 20:00	253	32	71	0,0	18,63	5,72	7,2	1009,51	0,27	5,72	18,26	7,23	2,4	0,00	0,0
2019-05-29 20:30	257	32	69	0,0	18,53	6,12	7,2	1009,51	0,25	6,12	18,15	7,50	3,3	0,00	0,0
2019-05-29 21:00	241	32	69	0,0	18,63	5,72	7,2	1009,51	-0,14	5,72	18,26	7,10	1,4	0,00	0,0
2019-05-29 21:30	253	32	71	0,0	18,63	4,92	7,2	1010,51	-0,49	4,92	18,26	6,43	1,2	0,00	0,0
2019-05-29 22:00	271	32	74	0,0	18,63	4,22	7,2	1010,51	-0,57	4,22	18,26	5,93	0,0	0,00	0,0
2019-05-29 22:30	268	32	75	0,0	18,63	3,52	7,2	1010,51	-1,05	3,52	18,26	5,29	0,0	0,00	0,0
2019-05-29 23:00	271	32	80	0,0	18,53	2,92	7,2	1010,51	-0,72	2,92	18,15	5,05	0,0	0,00	0,0
2019-05-29 23:30	272	32	80	0,0	18,53	2,12	7,2	1010,51	-1,49	2,12	18,15	4,25	0,0	0,00	0,0
2019-05-30 00:00	267	32	83	0,0	18,43	2,02	7,2	1010,51	-1,07	2,02	18,05	4,37	0,0	0,00	0,0
2019-05-30 00:30	267	32	85	0,0	18,43	1,72	7,2	1010,51	-1,03	1,72	18,05	4,22	0,0	0,00	0,0
2019-05-30 01:00	267	32	88	0,0	18,43	1,02	7,2	1010,51	-1,22	1,02	18,05	3,75	0,0	0,00	0,0
2019-05-30 01:30	273	32	88	0,0	18,33	0,61	7,2	1010,51	-1,62	0,61	17,95	3,35	0,0	0,00	0,0
2019-05-30 02:00	269	32	90	0,0	18,33	0,01	7,2	1009,51	-1,89	0,01	17,95	2,91	0,0	0,00	0,0
2019-05-30 02:30	267	32	91	0,0	18,33	-0,09	7,2	1009,51	-1,83	-0,09	17,95	2,89	0,0	0,00	0,0
2019-05-30 03:00	273	32	92	0,0	18,33	-0,19	7,2	1009,51	-1,78	-0,19	17,95	2,87	0,0	0,00	0,0
2019-05-30 03:30	273	32	94	0,0	18,33	0,11	7,2	1009,51	-1,18	0,11	17,95	3,33	0,0	0,00	0,0
2019-05-30 04:00	270	32	95	0,0	18,33	0,01	7,2	1009,51	-1,13	0,01	17,95	3,32	0,0	0,00	0,0
2019-05-30 04:30	85	32	95	0,0	18,33	1,32	7,2	1009,51	0,16	1,32	17,95	4,62	0,0	0,00	0,0
2019-05-30 05:00	80	32	90	0,0	18,23	1,52	7,2	1009,51	-0,41	1,52	17,85	4,41	0,0	0,00	0,0
2019-05-30 05:30	89	32	80	0,0	18,23	2,12	7,2	1009,51	-1,49	2,12	17,85	4,25	0,0	0,00	0,0
2019-05-30 06:00	86	32	70	0,0	18,13	3,92	7,2	1009,51	-1,65	3,92	17,75	5,36	0,0	0,00	0,0
2019-05-30 06:30	83	32	64	0,0	18,33	5,22	7,2	1009,51	-1,69	5,22	17,95	6,29	0,0	0,00	0,0
2019-05-30 07:00	74	32	60	0,0	18,93	6,12	7,2	1008,51	-1,76	6,12	18,56	6,95	0,0	0,00	0,0
2019-05-30 07:30	74	32	59	0,0	19,23	7,02	7,2	1008,51	-1,16	7,02	18,86	7,79	0,0	0,00	0,0
2019-05-30 08:00	73	32	57	0,0	19,23	7,52	7,2	1008,51	-1,19	7,52	18,86	8,18	0,0	0,00	0,0
2019-05-30 08:30	95	32	55	0,0	19,23	7,92	7,2	1008,51	-1,33	7,92	18,86	8,47	0,0	0,00	0,0
2019-05-30 09:00	96	32	55	0,0	19,03	8,32	7,2	1008,51	-0,96	8,32	18,66	8,87	0,0	0,00	0,0
2019-05-30 09:30	73	32	55	0,0	18,93	9,12	7,2	1008,51	-0,22	9,12	18,56	9,67	3,9	0,00	0,0
2019-05-30 10:00	146	31	54	0,0	18,83	9,42	7,2	1008,51	-0,21	9,42	18,42	9,92	1,4	0,00	0,0
2019-05-30 10:30	106	31	52	0,0	18,73	9,62	7,2	1007,51	-0,57	9,62	18,32	10,02	0,0	0,00	0,0
2019-05-30 11:00	131	31	52	0,0	18,73	9,52	7,2	1007,51	-0,66	9,52	18,32	9,92	0,0	0,00	0,0
2019-05-30 11:30	102	31	52	0,0	18,73	10,22	7,2	1007,51	-0,02	10,22	18,32	10,62	0,0	0,00	0,0
2019-05-30 12:00	111	31	51	0,0	18,63	9,62	7,2	1007,51	-0,85	9,62	18,22	9,96	0,0	0,00	0,0
2019-05-30 12:30	75	31	54	0,0	18,63	10,02	7,2	1007,51	0,35	10,02	18,22	10,52	0,0	0,00	0,0
2019-05-30 13:00	103	32	59	0,0	18,53	9,52	7,2	1007,51	1,18	9,52	18,15	10,30	1,2	0,00	0,0
2019-05-30 13:30	117	32	67	0,0	18,53	9,02	7,2	1006,51	2,58	9,02	18,15	10,27	0,0	0,00	0,0
2019-05-30 14:00	79	32	58	0,0	18,43	9,82	7,2	1006,51	1,21	9,82	18,05	10,54	0,0	0,00	0,0
2019-05-30 14:30	85	32	57	0,0	18,33	10,02	7,2	1006,51	1,14	10,02	17,95	10,68	0,0	0,00	0,0
2019-05-30 15:00	83	32	62	0,0	18,33	9,52	7,2	1005,51	1,91	9,52	17,95	10,47	3,9	0,00	0,0
2019-05-30 15:30	77	32	81	0,0	18,33	8,02	7,2	1005,51	4,42	8,02	17,95	10,22	0,0	0,00	0,0
2019-05-30 16:00	75	32	89	0,0	18,33	7,82	7,2	1005,51	5,63	7,82	17,95	10,63	0,0	0,00	0,0
2019-05-30 16:30	77	32	90	0,0	18,43	7,42	7,2	1004,51	5,40	7,42	18,05	10,31	0,0	0,00	0,0

Datum	Vindrikt °	Fukt inne Rh%	Fukt ute Rh%	Vindhast m/s	Temp in °C	Temp ute °C	Nb. Mån mm	Tryck Mbar	Dagpp °C	Kyleffekt °C	Vix inne °C	Vix ute °C	Vindby m/s	Korr lufttryck	Nederb./dygn mm
2019-05-30 17:00	72	32	91	0,0	18,43	7,02	7,2	1003,51	5,17	7,02	18,05	9,99	0,0	0,00	0,0
2019-05-30 17:30	79	32	89	0,0	18,43	6,52	7,2	1003,51	4,35	6,52	18,05	9,33	1,8	0,00	0,0
2019-05-30 18:00	94	32	94	0,0	18,43	5,82	7,2	1002,51	4,46	5,82	18,05	9,04	0,0	0,00	0,0
2019-05-30 18:30	94	32	97	0,0	18,53	5,72	7,2	1001,51	4,83	5,72	18,15	9,19	0,0	0,00	0,0
2019-05-30 19:00	85	32	98	0,0	18,63	5,72	7,2	1001,51	4,98	5,72	18,26	9,28	0,0	0,00	0,0
2019-05-30 19:30	76	32	97	0,0	18,63	5,42	7,2	1000,51	4,53	5,42	18,26	8,89	1,2	0,00	0,0
2019-05-30 20:00	77	32	97	0,0	18,73	5,32	7,2	999,51	4,43	5,32	18,36	8,79	0,0	0,00	0,0
2019-05-30 20:30	243	32	92	0,0	18,73	3,22	7,2	1000,51	1,58	3,22	18,36	6,27	3,1	0,00	0,0
2019-05-30 21:00	303	32	95	0,0	18,73	2,62	7,2	1000,51	1,45	2,62	18,36	5,92	2,8	0,00	0,0
2019-05-30 21:30	270	32	95	0,0	18,63	1,82	7,2	1000,51	0,66	1,82	18,26	5,12	1,8	0,00	0,0
2019-05-30 22:00	266	32	99	0,0	18,63	1,72	7,2	1001,51	1,15	1,72	18,26	5,36	1,8	0,00	0,0
2019-05-30 22:30	245	32	99	0,0	18,53	1,92	7,2	1001,51	1,35	1,92	18,15	5,56	1,2	0,00	0,0
2019-05-30 23:00	233	32	98	0,0	18,43	1,82	7,2	1001,51	1,10	1,82	18,05	5,37	1,6	0,00	0,0
2019-05-30 23:30	235	32	97	0,0	18,33	1,82	7,2	1001,51	0,95	1,82	17,95	5,29	1,6	0,00	0,0
2019-05-31 00:00	242	32	94	0,0	18,23	1,72	7,2	1001,51	0,41	1,72	17,85	4,93	2,0	0,00	0,0
2019-05-31 00:30	245	32	93	0,0	18,13	1,32	7,2	1001,51	-0,14	1,32	17,75	4,45	1,4	0,00	0,0
2019-05-31 01:00	238	32	93	0,0	18,03	1,42	7,2	1001,51	-0,04	1,42	17,65	4,55	1,8	0,00	0,0
2019-05-31 01:30	255	32	91	0,0	17,93	1,32	7,2	1001,51	-0,45	1,32	17,55	4,29	2,2	0,00	0,0
2019-05-31 02:00	274	32	91	0,0	17,93	1,12	7,2	1001,51	-0,65	1,12	17,55	4,09	1,8	0,00	0,0
2019-05-31 02:30	247	32	91	0,0	17,83	1,12	7,2	1001,51	-0,65	1,12	17,45	4,09	1,4	0,00	0,0
2019-05-31 03:00	254	31	90	0,0	17,73	1,32	7,8	1001,51	-0,61	1,32	17,32	4,21	2,4	0,60	0,6
2019-05-31 03:30	249	31	89	0,0	17,73	1,22	7,8	1001,51	-0,87	1,22	17,32	4,03	1,2	0,60	0,6
2019-05-31 04:00	241	31	89	0,0	17,63	1,32	7,8	1001,51	-0,77	1,32	17,22	4,13	1,2	0,00	0,6
2019-05-31 04:30	244	31	90	0,0	17,63	1,32	7,8	1001,51	-0,61	1,32	17,22	4,21	1,2	0,00	0,6
2019-05-31 05:00	251	31	89	0,0	17,63	1,72	7,8	1002,51	-0,37	1,72	17,22	4,53	1,6	0,00	0,6
2019-05-31 05:30	241	31	90	0,0	17,63	2,02	7,8	1002,51	0,08	2,02	17,22	4,91	1,6	0,00	0,6
2019-05-31 06:00	236	31	88	0,0	17,63	2,12	7,8	1002,51	-0,14	2,12	17,22	4,85	1,4	0,00	0,6
2019-05-31 06:30	246	31	85	0,0	17,73	2,32	7,8	1002,51	-0,44	2,32	17,32	4,82	1,8	0,00	0,6
2019-05-31 07:00	254	32	82	0,0	18,33	2,82	7,8	1002,51	-0,46	2,82	17,95	5,09	2,0	0,00	0,6
2019-05-31 07:30	258	31	78	0,0	18,83	3,02	7,8	1002,51	-0,98	3,02	18,42	5,00	2,0	0,00	0,6
2019-05-31 08:00	252	31	76	1,2	18,93	3,32	7,8	1003,51	-1,06	3,32	18,52	5,16	4,9	0,00	0,6
2019-05-31 08:30	280	31	76	1,6	18,83	3,52	7,8	1003,51	-0,87	3,52	18,42	5,36	3,7	0,00	0,6
2019-05-31 09:00	266	31	75	0,0	18,73	3,92	7,8	1003,51	-0,67	3,92	18,32	5,70	3,0	0,00	0,6
2019-05-31 09:30	265	31	71	1,6	18,63	4,52	7,8	1004,51	-0,87	4,52	18,22	6,03	3,3	0,00	0,6
2019-05-31 10:00	262	31	74	0,0	18,53	4,82	7,8	1004,51	0,01	4,82	18,12	6,53	4,9	0,00	0,6
2019-05-31 10:30	247	31	64	0,0	18,53	5,32	7,8	1004,51	-1,59	5,32	18,12	6,39	5,6	0,00	0,6
2019-05-31 11:00	257	31	65	0,0	18,53	5,92	7,8	1005,51	-0,81	5,92	18,12	7,05	5,2	0,00	0,6
2019-05-31 11:30	271	31	61	0,0	18,43	6,72	7,8	1005,51	-0,96	6,72	18,02	7,61	5,2	0,00	0,6
2019-05-31 12:00	260	31	54	1,2	18,33	7,72	7,8	1006,51	-1,78	7,72	17,92	8,22	6,0	0,00	0,6
2019-05-31 12:30	294	31	53	1,2	18,23	7,72	7,8	1006,51	-2,05	7,72	17,82	8,17	4,7	0,00	0,6
2019-05-31 13:00	290	31	56	0,0	18,23	7,32	7,8	1006,51	-1,63	7,32	17,82	7,93	3,0	0,00	0,6
2019-05-31 13:30	292	31	54	1,2	18,13	7,12	7,8	1007,51	-2,34	7,12	17,72	7,62	2,0	0,00	0,6
2019-05-31 14:00	258	31	55	0,0	18,13	7,12	7,8	1007,51	-2,07	7,12	17,72	7,67	3,0	0,00	0,6
2019-05-31 14:30	250	31	59	0,0	18,03	8,82	7,8	1007,51	0,53	8,82	17,62	9,59	1,8	0,00	0,6
2019-05-31 15:00	285	31	56	1,2	18,03	8,02	7,8	1008,51	-0,98	8,02	17,62	8,63	1,8	0,00	0,6
2019-05-31 15:30	246	31	54	0,0	18,13	8,82	7,8	1008,51	-0,76	8,82	17,72	9,32	1,6	0,00	0,6

Datum	Vindrikt °	Fukt inne Rh%	Fukt ute Rh%	Vindhast m/s	Temp in °C	Temp ute °C	Nb. Mån mm	Tryck Mbar	Dagpp °C	Kyleffekt °C	Vix inne °C	Vix ute °C	Vindby m/s	Korr lufttryck	Nederb./dygn mm
2019-05-31 16:00	228	31	55	0,0	18,23	9,32	7,8	1008,51	-0,03	9,32	17,82	9,87	2,2	0,00	0,6
2019-05-31 16:30	247	31	59	1,2	18,13	7,62	7,8	1009,51	-0,60	7,62	17,72	8,39	4,7	0,00	0,6
2019-05-31 17:00	238	31	68	1,4	18,13	7,22	7,8	1009,51	1,08	7,22	17,72	8,53	2,4	0,00	0,6
2019-05-31 17:30	257	31	68	0,0	18,03	7,52	7,8	1009,51	1,37	7,52	17,62	8,83	3,0	0,00	0,6
2019-05-31 18:00	244	31	70	0,0	18,03	7,52	7,8	1009,51	1,79	7,52	17,62	8,96	2,6	0,00	0,6
2019-05-31 18:30	260	31	72	0,0	17,93	7,52	7,8	1010,51	2,20	7,52	17,52	9,10	3,9	0,00	0,6
2019-05-31 19:00	262	32	70	0,0	18,23	7,02	7,8	1010,51	1,31	7,02	17,85	8,46	4,1	0,00	0,6
2019-05-31 19:30	242	31	74	0,0	18,83	6,62	7,8	1010,51	1,74	6,62	18,42	8,33	3,5	0,00	0,6
2019-05-31 20:00	237	32	76	0,0	19,23	6,82	7,8	1010,51	2,32	6,82	18,86	8,67	3,7	0,00	0,6
2019-05-31 20:30	249	32	75	0,0	19,43	6,32	7,8	1011,51	1,64	6,32	19,06	8,10	3,9	0,00	0,6
2019-05-31 21:00	246	31	75	0,0	19,43	6,02	7,8	1011,51	1,36	6,02	19,02	7,80	2,4	0,00	0,6
2019-05-31 21:30	256	31	76	1,2	19,23	5,42	7,8	1011,51	0,97	5,42	18,82	7,27	3,1	0,00	0,6
2019-05-31 22:00	267	31	78	0,0	19,13	5,22	7,8	1012,51	1,15	5,22	18,72	7,21	1,8	0,00	0,6
2019-05-31 22:30	275	31	79	1,2	18,93	4,92	7,8	1012,51	1,04	4,92	18,52	6,98	1,6	0,00	0,6
2019-05-31 23:00	242	31	83	0,0	18,73	4,32	7,8	1012,51	1,17	4,32	18,32	6,67	1,6	0,00	0,6
2019-05-31 23:30	289	31	84	0,0	18,63	4,02	7,8	1012,51	1,05	4,02	18,22	6,44	1,4	0,00	0,6
2019-06-01 00:00	246	31	86	0,0	18,43	3,72	7,8	1012,51	1,10	3,72	18,02	6,30	1,4	0,00	0,0
Medelvärde Månad	218	30	74	0,1	18,76	6,35		1010,84	0,96	6,34	18,32	8,23	0,7		0,0
Min	0	27	30	0,0	17,23	-5,19		991,50	-13,17	-5,19	16,70	-3,93	0,0		0,0
Max	356	33	100	3,0	20,63	22,03	7,8	1033,52	13,72	22,03	20,26	22,18	10,2		