

Medeltemperaturer / Max / Min

● Kyleff med °C ● Dygns med °C ▲ Temp Max ◆ Temp Min — Temperatur

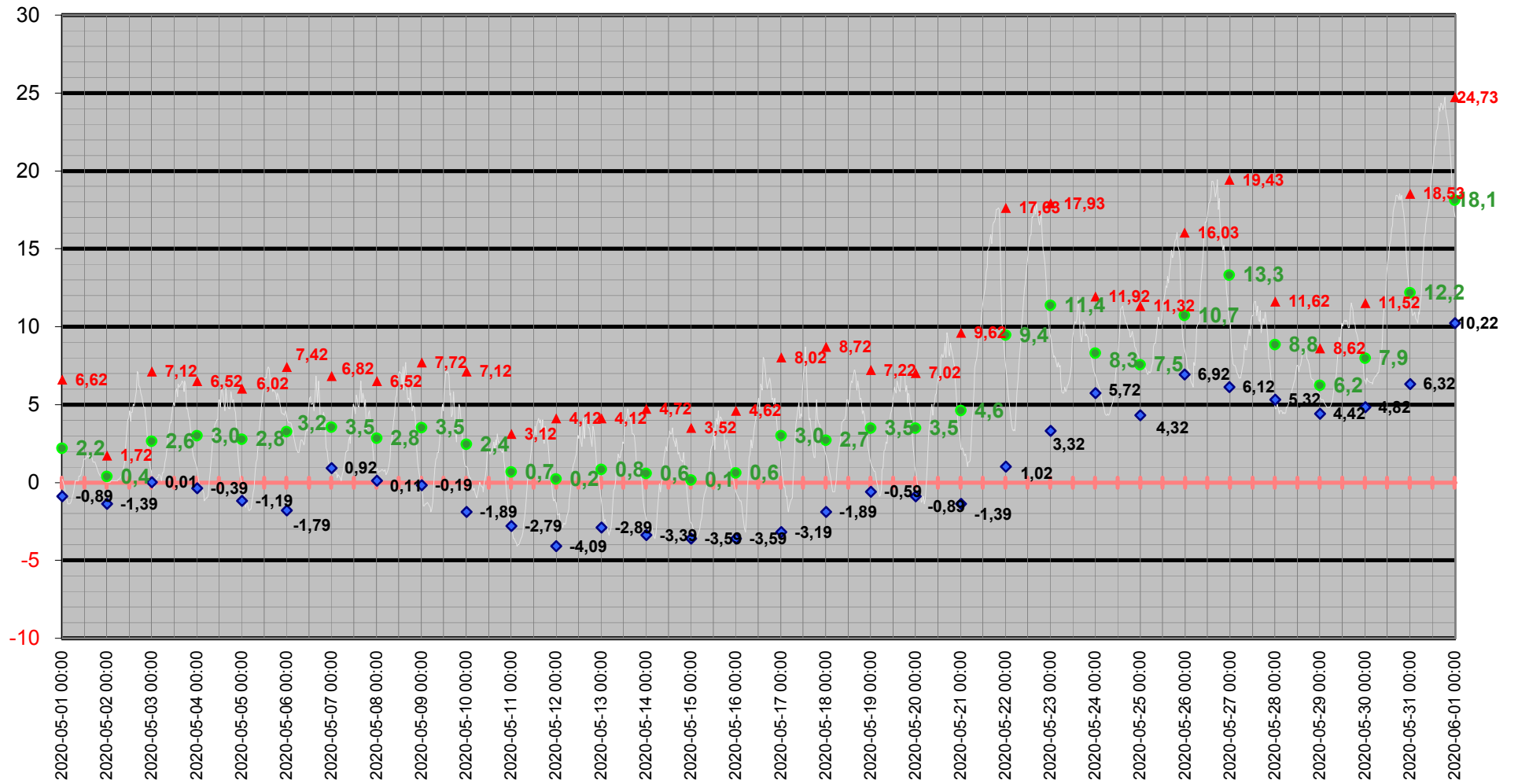

Medeltemperatur

□ Kyleff med °C ● Dygns med °C — Temperatur °C — Kyleffekt °C

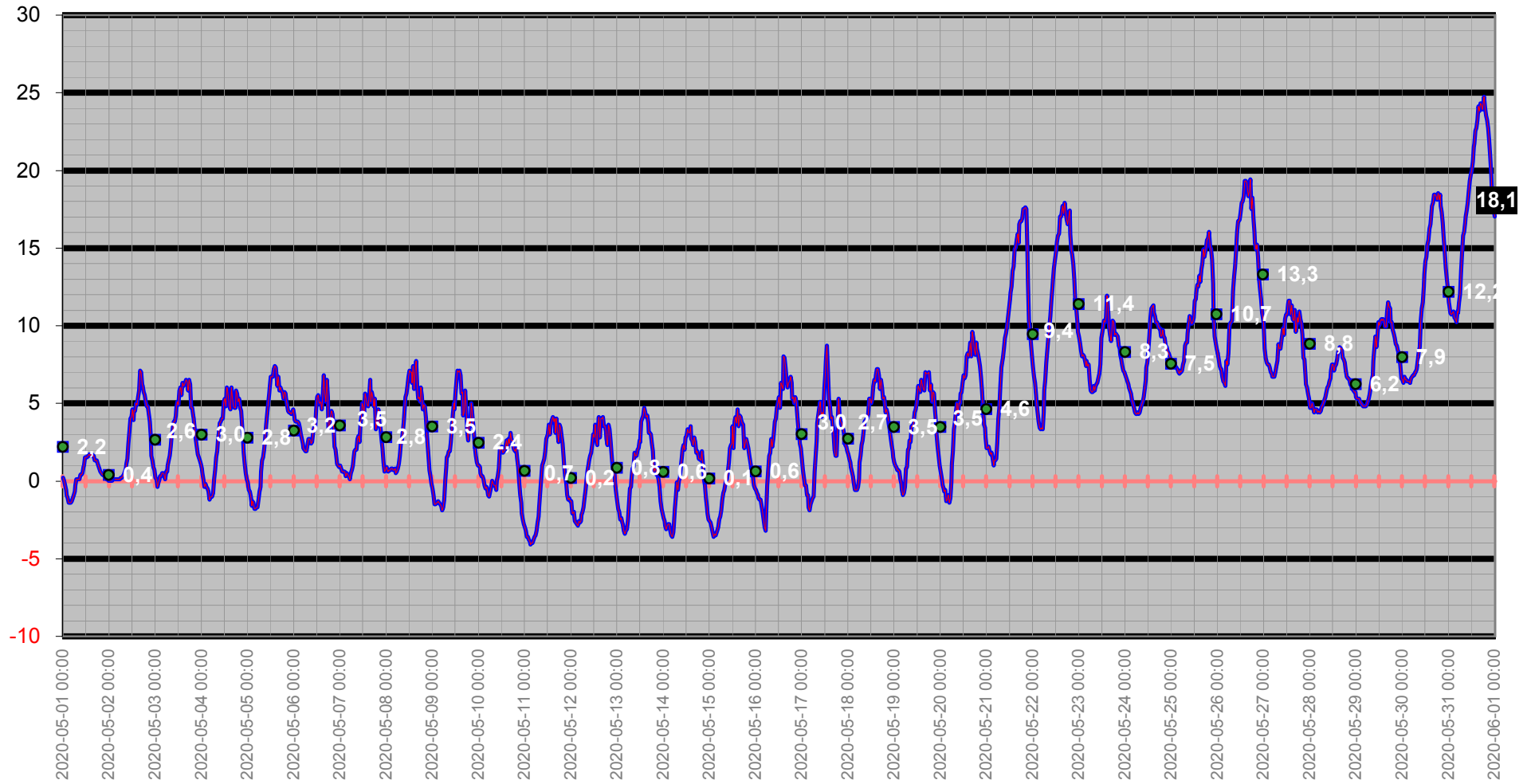

Temperatur/Vindby

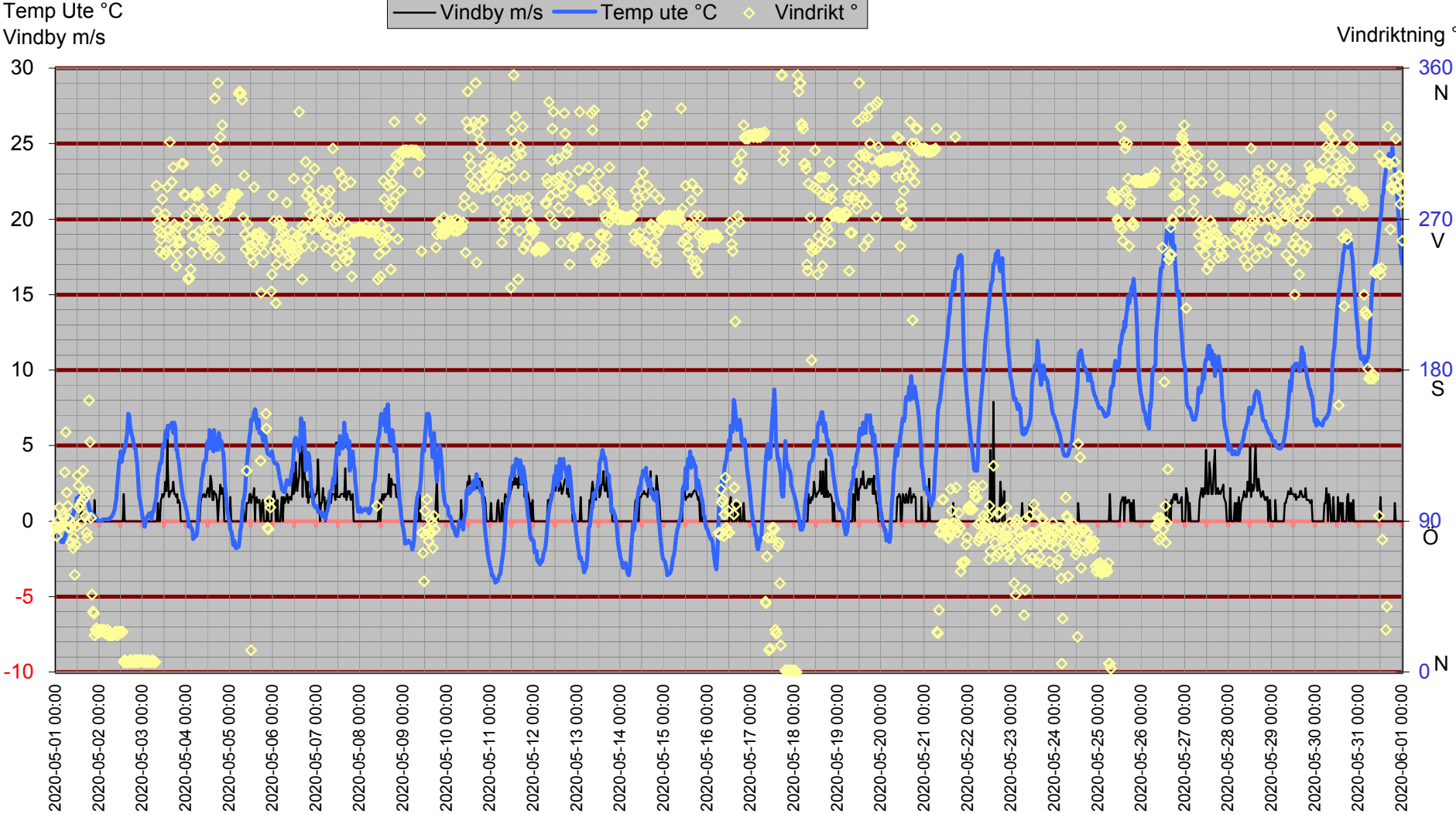

Inne

Temp inne °C

Vindby m/s

Temp in °C Vindby m/s Temp ute °C Fukt inne Rh%

Rh % inne

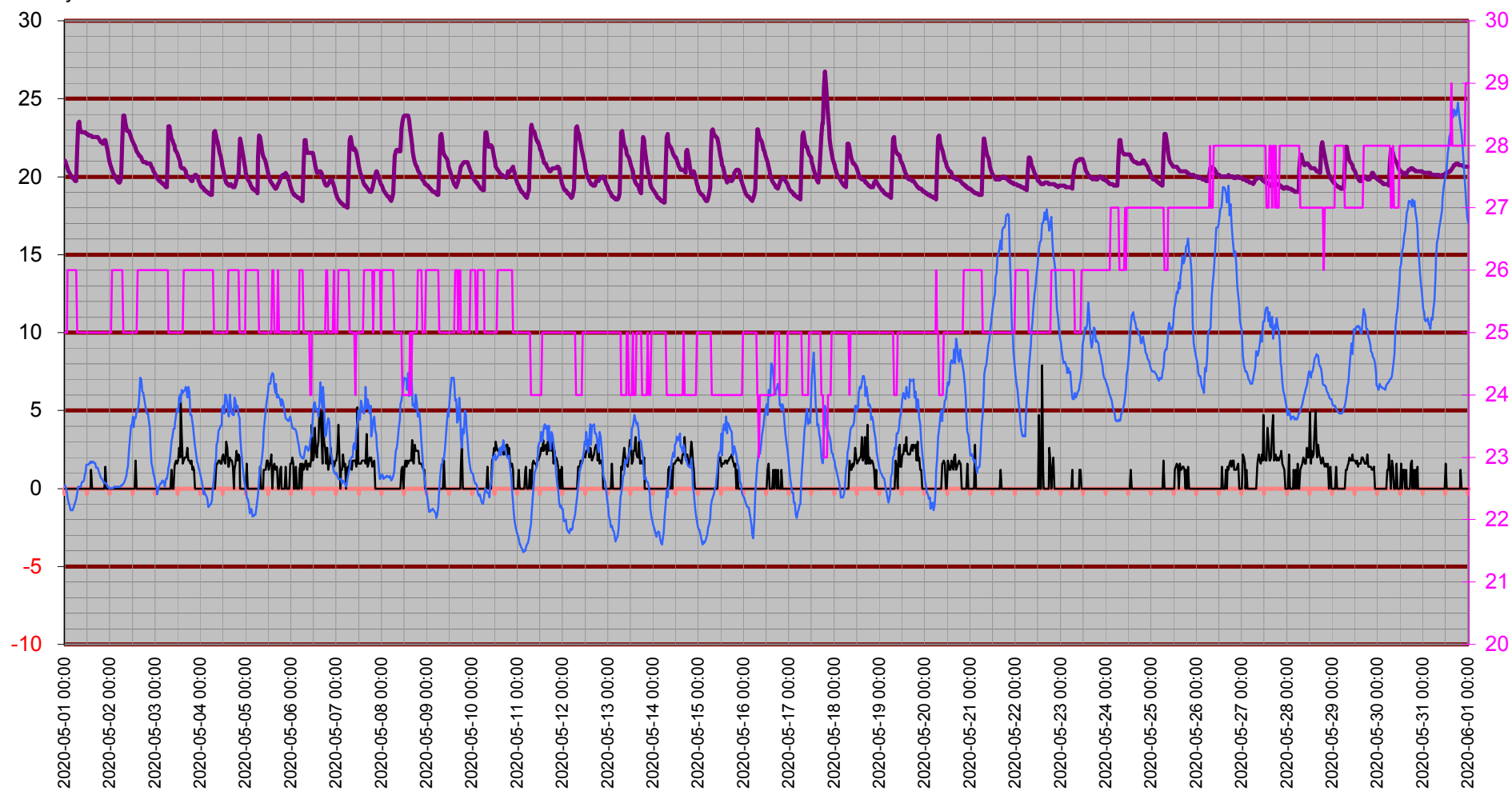

Temperatur inne

Temp in °C

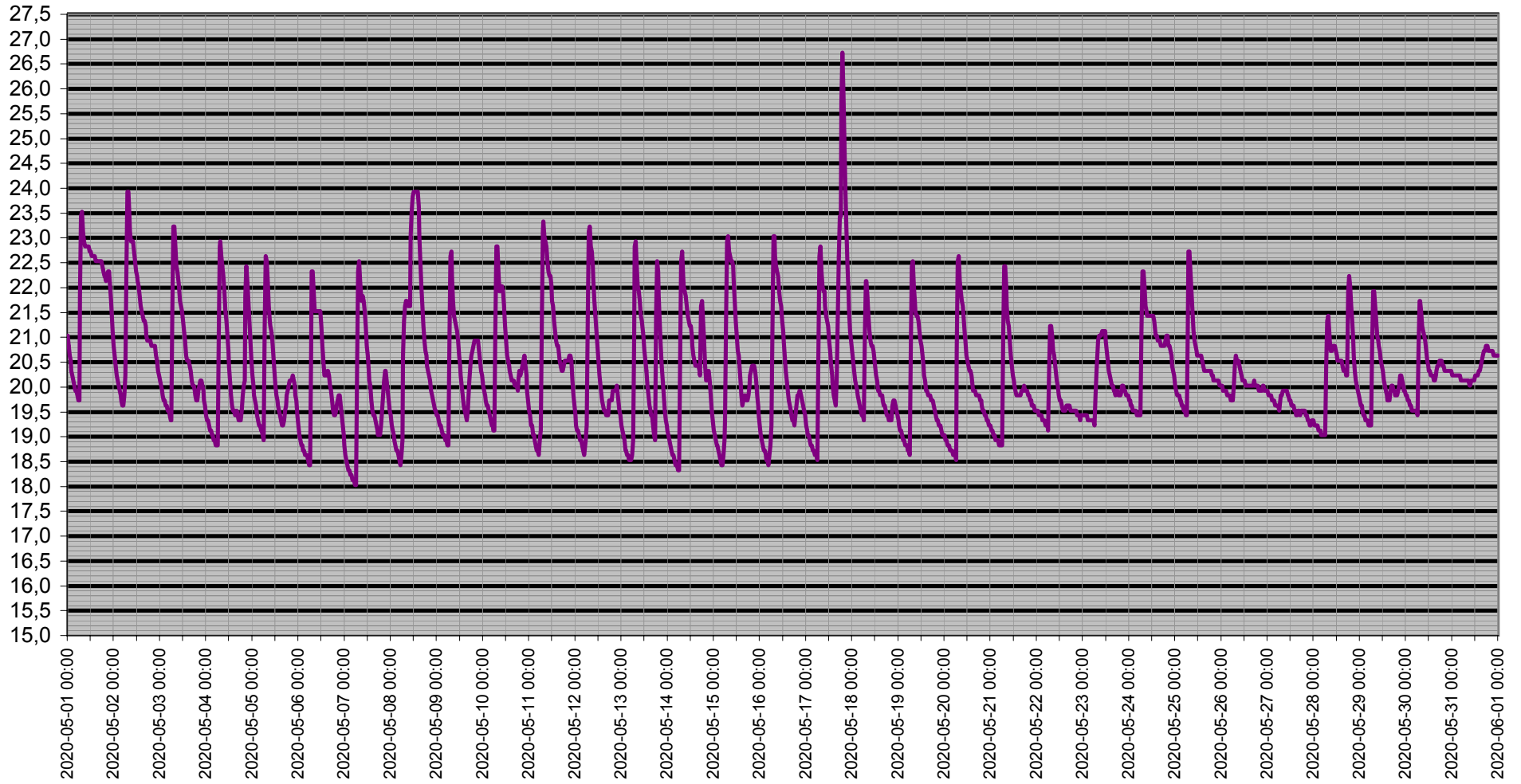

Dagpunkt/Temperatur

Vindhast m/s Daggp °C Temp ute °C Fukt ute Rh%

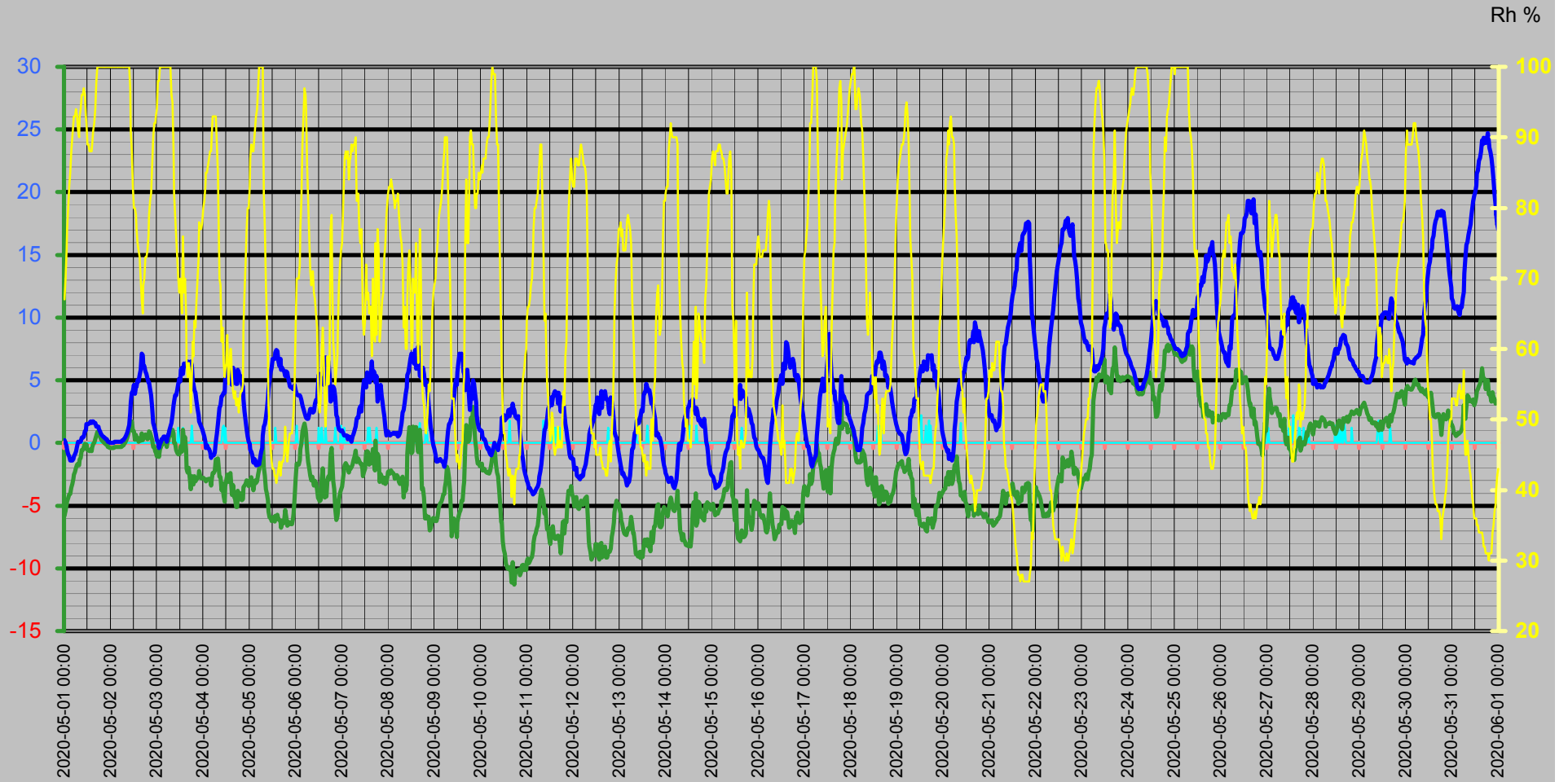

Vinddata

Vindhastighet m/s
Vindby m/s

Vindhast m/s — Vindby m/s ◊ Vindrikt ° — Fukt ute Rh%

Vindriktning °
Rh %

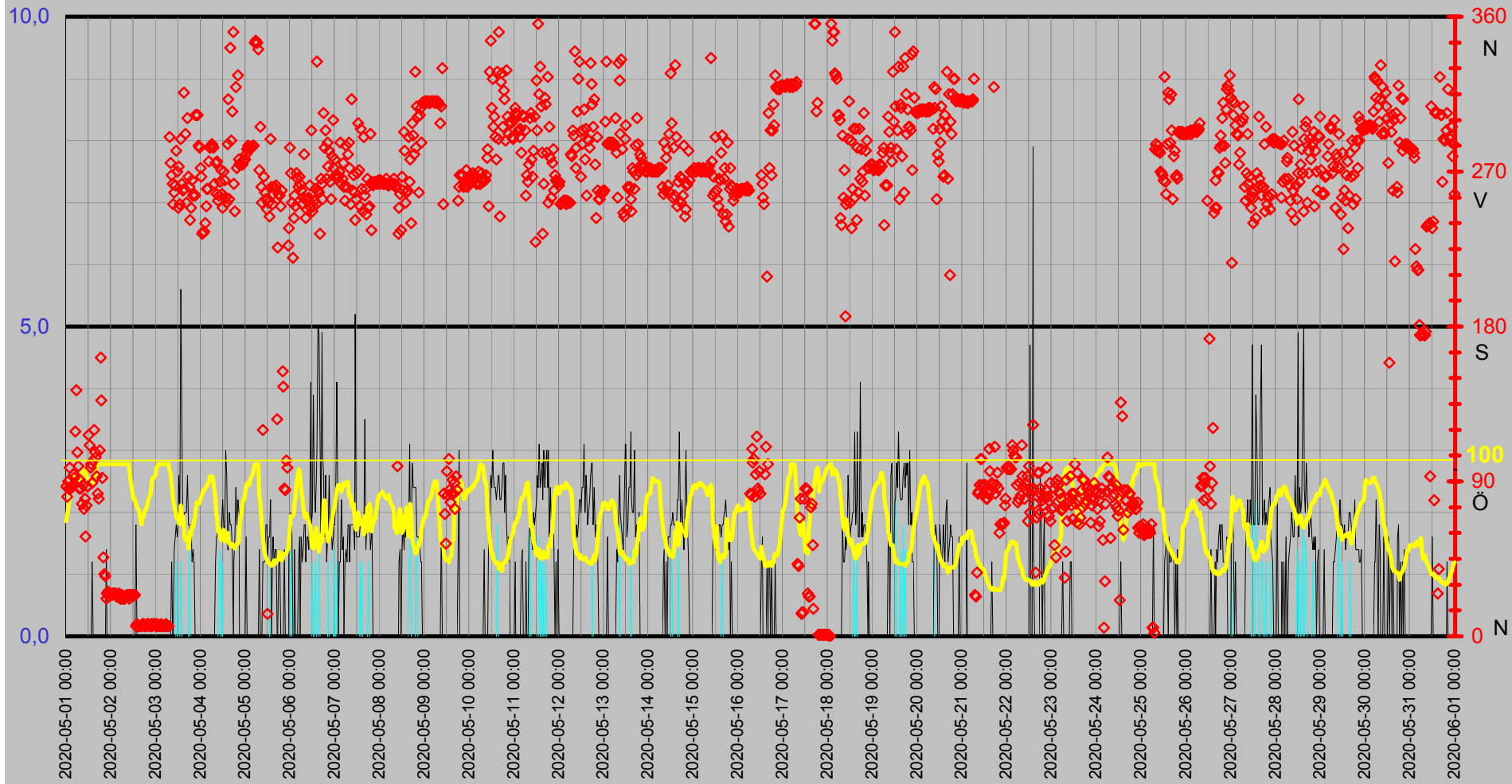

Luftfukt Kyleffekt Temp Vind Medeltemperatur

Temp °C
Vind m/s

● Dygns med °C Vindhast m/s Kyleffekt °C Temp ute °C Fukt ute Rh%

Rh %

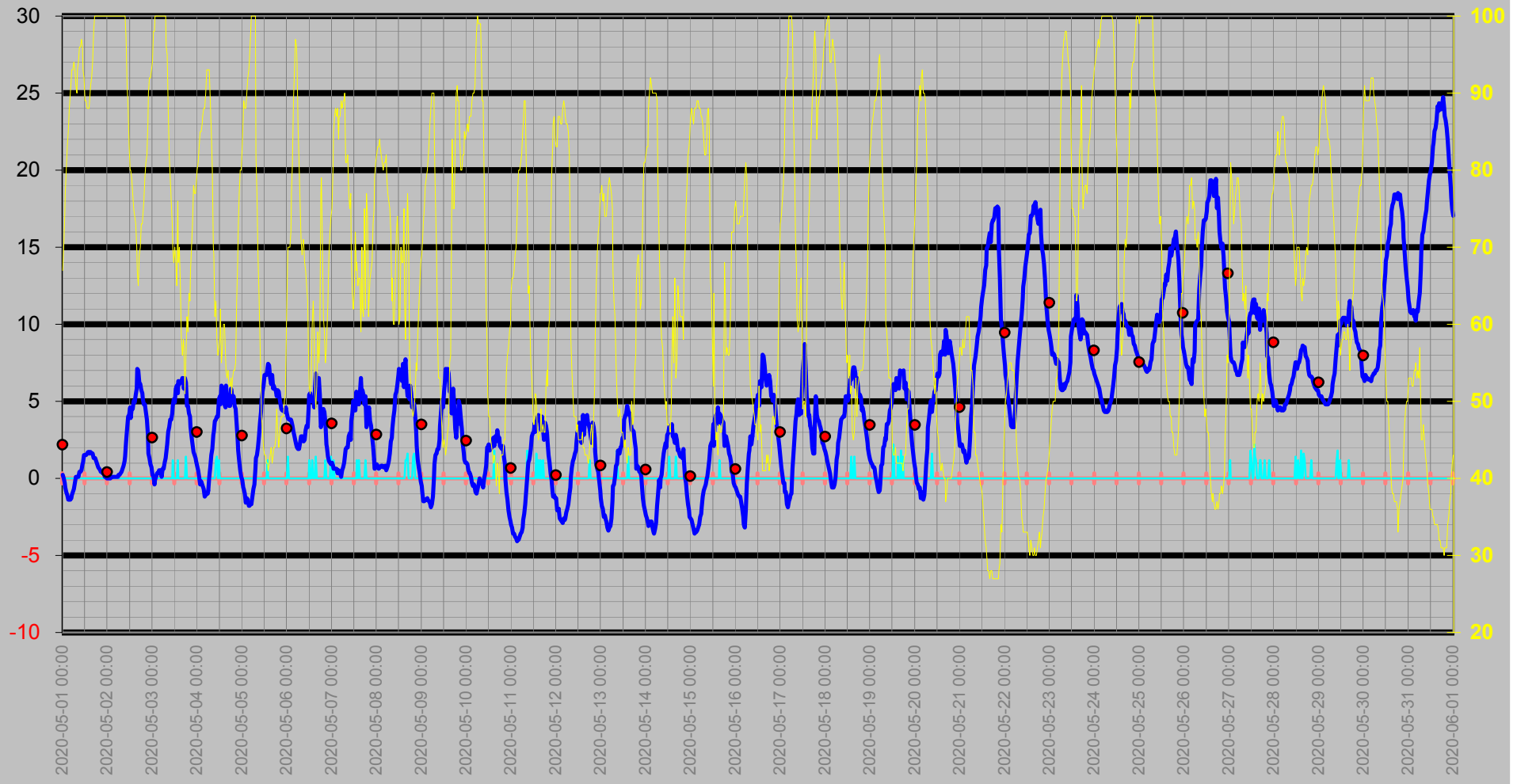

Luftryck/Nederbörd

◆ Luftryck mbar ▬ Nederb./dygn mm △ Nb.std tid 7.00-6.59

Luftryck

Nederbör

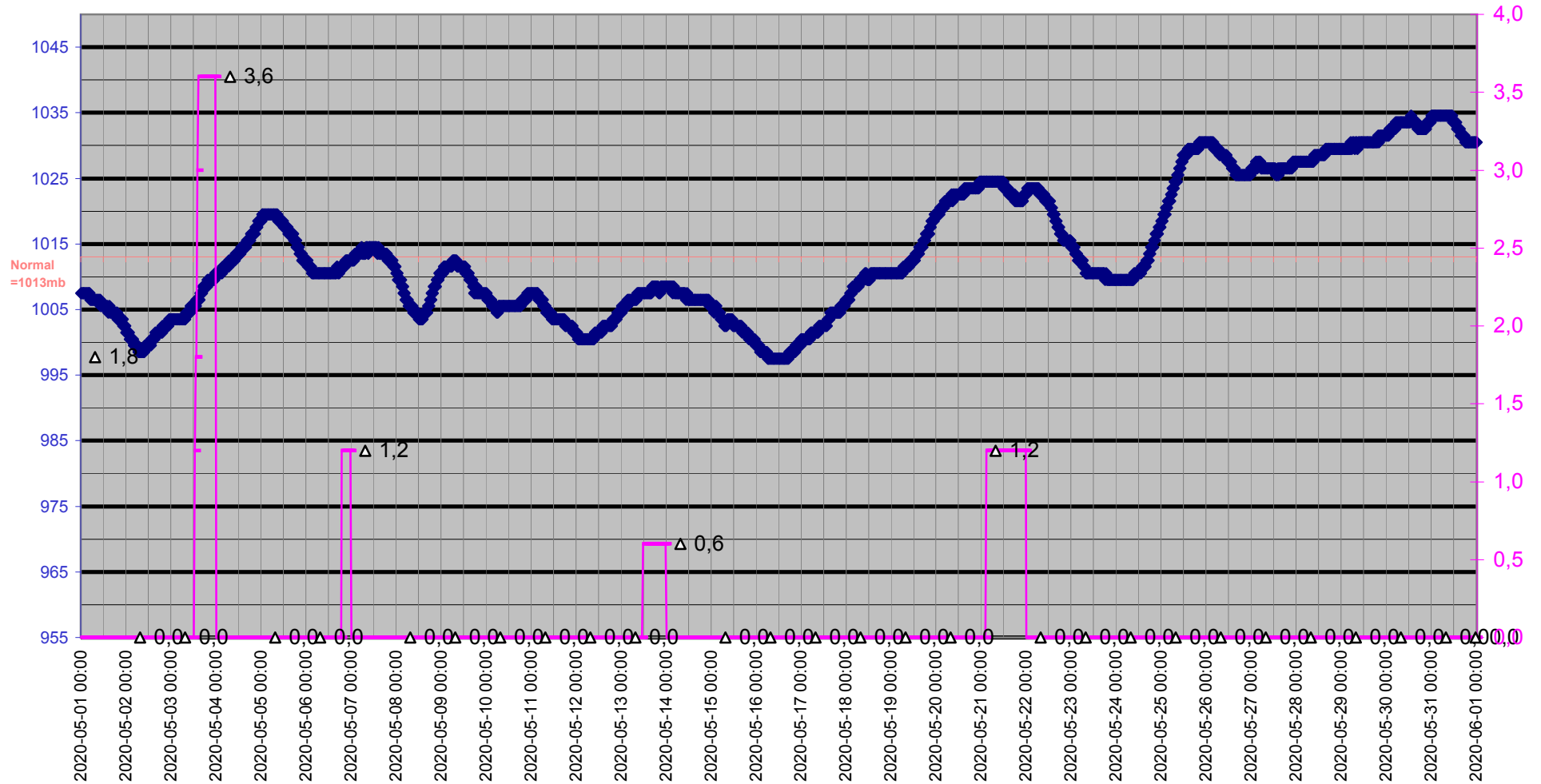

Grund

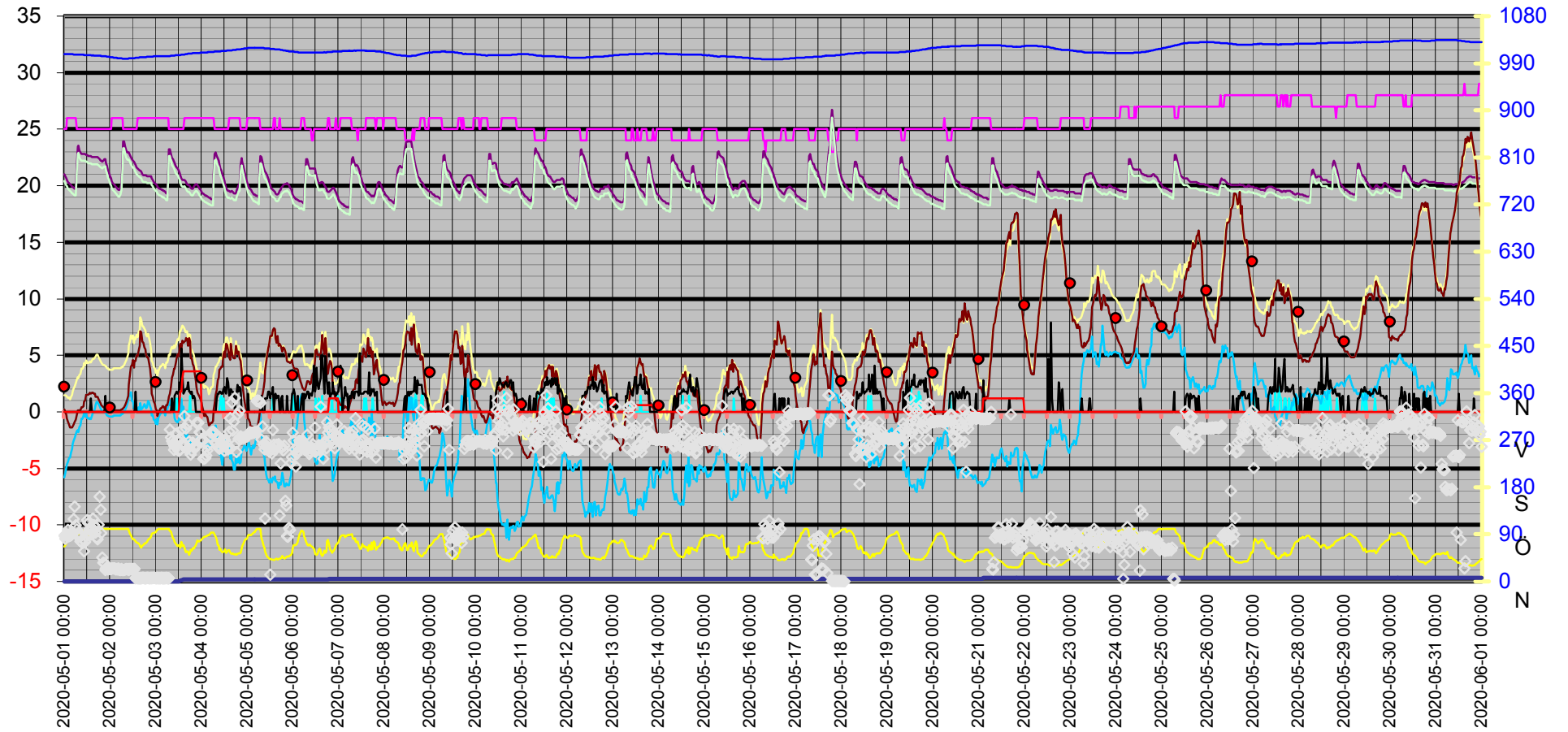
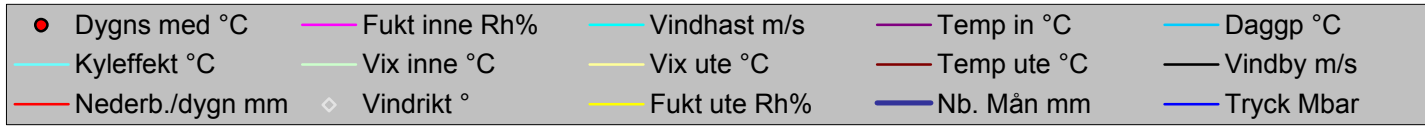

Datum	Vindrikt °	Fukt inne Rh%	Fukt ute Rh%	Vindhast m/s	Temp in °C	Temp ute °C	Nb. Mån mm	Tryck Mbar	Daggp °C	Kyleffekt °C	Vix inne °C	Vix ute °C	Vindby m/s	Korr lufttryck	Nederb./dygn mm
2020-05-01 00:00	87	25	67	0,0	21,03	0,21	0,0	1007,51	-5,79	0,21	20,40	1,47	0,0	0,00	0,0
2020-05-01 00:30	81	25	70	0,0	20,83	0,01	0,0	1007,51	-5,38	0,01	20,20	1,46	0,0	0,00	0,0
2020-05-01 01:00	90	25	74	0,0	20,63	-0,29	0,0	1007,51	-4,90	-0,29	20,00	1,42	0,0	0,00	0,0
2020-05-01 01:30	86	26	77	0,0	20,53	-0,59	0,0	1007,51	-4,65	-0,59	19,94	1,33	0,0	0,00	0,0
2020-05-01 02:00	98	26	80	0,0	20,33	-0,89	0,0	1007,51	-4,41	-0,89	19,74	1,24	0,0	0,00	0,0
2020-05-01 02:30	86	26	83	0,0	20,23	-1,09	0,0	1007,51	-4,10	-1,09	19,64	1,26	0,0	0,00	0,0
2020-05-01 03:00	87	26	85	0,0	20,13	-1,39	0,0	1007,51	-4,06	-1,39	19,54	1,12	0,0	0,00	0,0
2020-05-01 03:30	88	26	88	0,0	20,03	-1,39	0,0	1007,51	-3,58	-1,39	19,44	1,35	0,0	0,00	0,0
2020-05-01 04:00	94	26	90	0,0	19,93	-1,39	0,0	1007,51	-3,27	-1,39	19,34	1,51	0,0	0,00	0,0
2020-05-01 04:30	92	26	92	0,0	19,93	-1,29	0,0	1007,51	-2,87	-1,29	19,34	1,77	0,0	0,00	0,0
2020-05-01 05:00	119	26	93	0,0	19,83	-1,09	0,0	1006,51	-2,52	-1,09	19,24	2,05	0,0	0,00	0,0
2020-05-01 05:30	143	26	93	0,0	19,73	-0,89	0,0	1006,51	-2,32	-0,89	19,14	2,25	0,0	0,00	0,0
2020-05-01 06:00	107	26	94	0,0	19,73	-0,69	0,0	1006,51	-1,97	-0,69	19,14	2,53	0,0	0,00	0,0
2020-05-01 06:30	99	25	93	0,0	21,83	-0,29	0,0	1006,51	-1,73	-0,29	21,20	2,85	0,0	0,00	0,0
2020-05-01 07:00	86	25	91	0,0	23,43	0,11	0,0	1006,51	-1,64	0,11	22,81	3,09	0,0	0,00	0,0
2020-05-01 07:30	91	25	90	0,0	23,53	0,11	0,0	1006,51	-1,79	0,11	22,91	3,01	0,0	0,00	0,0
2020-05-01 08:00	86	25	93	0,0	23,13	0,11	0,0	1006,51	-1,33	0,11	22,51	3,25	0,0	0,00	0,0
2020-05-01 08:30	77	25	94	0,0	22,93	0,11	0,0	1006,51	-1,18	0,11	22,30	3,33	0,0	0,00	0,0
2020-05-01 09:00	88	25	96	0,0	22,83	0,41	0,0	1006,51	-0,59	0,41	22,20	3,80	0,0	0,00	0,0
2020-05-01 09:30	74	25	96	0,0	22,83	0,41	0,0	1006,51	-0,59	0,41	22,20	3,80	0,0	0,00	0,0
2020-05-01 10:00	80	25	97	0,0	22,83	0,51	0,0	1006,51	-0,34	0,51	22,20	3,99	0,0	0,00	0,0
2020-05-01 10:30	58	25	96	0,0	22,83	0,92	0,0	1005,51	-0,09	0,92	22,20	4,30	0,0	0,00	0,0
2020-05-01 11:00	76	25	93	0,0	22,83	1,02	0,0	1005,51	-0,44	1,02	22,20	4,15	0,0	0,00	0,0
2020-05-01 11:30	87	25	92	0,0	22,73	1,52	0,0	1005,51	-0,10	1,52	22,10	4,57	0,0	0,00	0,0
2020-05-01 12:00	117	25	89	0,0	22,73	1,52	0,0	1005,51	-0,57	1,52	22,10	4,33	0,0	0,00	0,0
2020-05-01 12:30	111	25	89	0,0	22,63	1,52	0,0	1005,51	-0,57	1,52	22,00	4,33	0,0	0,00	0,0
2020-05-01 13:00	98	25	88	0,0	22,63	1,62	0,0	1005,51	-0,63	1,62	22,00	4,35	0,0	0,00	0,0
2020-05-01 13:30	100	25	88	0,0	22,63	1,72	0,0	1005,51	-0,53	1,72	22,00	4,45	0,0	0,00	0,0
2020-05-01 14:00	89	25	88	0,0	22,63	1,62	0,0	1005,51	-0,63	1,62	22,00	4,35	1,2	0,00	0,0
2020-05-01 14:30	102	25	89	0,0	22,53	1,72	0,0	1004,51	-0,37	1,72	21,90	4,53	0,0	0,00	0,0
2020-05-01 15:00	120	25	91	0,0	22,53	1,72	0,0	1005,51	-0,06	1,72	21,90	4,69	0,0	0,00	0,0
2020-05-01 15:30	107	25	92	0,0	22,53	1,62	0,0	1004,51	-0,00	1,62	21,90	4,67	0,0	0,00	0,0
2020-05-01 16:00	104	25	94	0,0	22,53	1,62	0,0	1004,51	0,31	1,62	21,90	4,83	0,0	0,00	0,0
2020-05-01 16:30	93	25	98	0,0	22,53	1,32	0,0	1004,51	0,60	1,32	21,90	4,87	0,0	0,00	0,0
2020-05-01 17:00	83	25	100	0,0	22,53	1,32	0,0	1004,51	0,89	1,32	21,90	5,05	0,0	0,00	0,0
2020-05-01 17:30	80	25	100	0,0	22,53	1,32	0,0	1004,51	0,89	1,32	21,90	5,05	0,0	0,00	0,0
2020-05-01 18:00	108	25	100	0,0	22,43	1,12	0,0	1004,51	0,69	1,12	21,80	4,85	0,0	0,00	0,0
2020-05-01 18:30	162	25	100	0,0	22,33	0,92	0,0	1004,51	0,49	0,92	21,70	4,64	0,0	0,00	0,0
2020-05-01 19:00	137	25	100	0,0	22,23	0,72	0,0	1004,51	0,29	0,72	21,60	4,44	0,0	0,00	0,0
2020-05-01 19:30	92	25	100	0,0	22,23	0,61	0,0	1003,51	0,19	0,61	21,60	4,34	0,0	0,00	0,0
2020-05-01 20:00	46	25	100	0,0	22,13	0,51	0,0	1003,51	0,09	0,51	21,50	4,24	0,0	0,00	0,0
2020-05-01 20:30	36	25	100	0,0	22,23	0,41	0,0	1003,51	-0,01	0,41	21,60	4,14	0,0	0,00	0,0
2020-05-01 21:00	35	25	100	0,0	22,33	0,41	0,0	1003,51	-0,01	0,41	21,70	4,14	0,0	0,00	0,0
2020-05-01 21:30	22	25	100	0,0	22,33	0,31	0,0	1003,51	-0,11	0,31	21,70	4,04	1,4	0,00	0,0
2020-05-01 22:00	25	25	100	0,0	22,03	0,31	0,0	1003,51	-0,11	0,31	21,40	4,04	0,0	0,00	0,0
2020-05-01 22:30	26	25	100	0,0	21,73	0,11	0,0	1002,51	-0,31	0,11	21,10	3,84	0,0	0,00	0,0

Datum	Vindrikt °	Fukt inne Rh%	Fukt ute Rh%	Vindhast m/s	Temp in °C	Temp ute °C	Nb. Mån mm	Tryck Mbar	Daggp °C	Kyleffekt °C	Vix inne °C	Vix ute °C	Vindby m/s	Korr lufttryck	Nederb./dygn mm
2020-05-01 23:00	23	25	100	0,0	21,33	0,11	0,0	1002,51	-0,31	0,11	20,70	3,84	0,0	0,00	0,0
2020-05-01 23:30	25	25	100	0,0	21,13	0,01	0,0	1002,51	-0,41	0,01	20,50	3,74	0,0	0,00	0,0
2020-05-02 00:00	24	25	100	0,0	20,83	0,01	0,0	1001,51	-0,41	0,01	20,20	3,74	0,0	0,00	0,0
2020-05-02 00:30	24	25	100	0,0	20,63	0,01	0,0	1001,51	-0,41	0,01	20,00	3,74	0,0	0,00	0,0
2020-05-02 01:00	25	26	100	0,0	20,43	0,01	0,0	1001,51	-0,41	0,01	19,84	3,74	0,0	0,00	0,0
2020-05-02 01:30	25	26	100	0,0	20,23	0,01	0,0	1001,51	-0,41	0,01	19,64	3,74	0,0	0,00	0,0
2020-05-02 02:00	25	26	100	0,0	20,13	0,11	0,0	1000,51	-0,31	0,11	19,54	3,84	0,0	0,00	0,0
2020-05-02 02:30	25	26	100	0,0	20,03	0,11	0,0	1000,51	-0,31	0,11	19,44	3,84	0,0	0,00	0,0
2020-05-02 03:00	23	26	100	0,0	19,93	0,11	0,0	1000,51	-0,31	0,11	19,34	3,84	0,0	0,00	0,0
2020-05-02 03:30	24	26	100	0,0	19,83	0,11	0,0	1000,51	-0,31	0,11	19,24	3,84	0,0	0,00	0,0
2020-05-02 04:00	23	26	100	0,0	19,73	0,11	0,0	999,51	-0,31	0,11	19,14	3,84	0,0	0,00	0,0
2020-05-02 04:30	25	26	100	0,0	19,63	0,11	0,0	999,51	-0,31	0,11	19,04	3,84	0,0	0,00	0,0
2020-05-02 05:00	22	26	100	0,0	19,63	0,11	0,0	999,51	-0,31	0,11	19,04	3,84	0,0	0,00	0,0
2020-05-02 05:30	22	26	100	0,0	19,83	0,11	0,0	999,51	-0,31	0,11	19,24	3,84	0,0	0,00	0,0
2020-05-02 06:00	24	26	100	0,0	20,23	0,21	0,0	999,51	-0,21	0,21	19,64	3,94	0,0	0,00	0,0
2020-05-02 06:30	22	26	100	0,0	22,33	0,21	0,0	998,51	-0,21	0,21	21,74	3,94	0,0	0,00	0,0
2020-05-02 07:00	22	25	100	0,0	23,93	0,31	0,0	998,51	-0,11	0,31	23,31	4,04	0,0	0,00	0,0
2020-05-02 07:30	22	25	100	0,0	23,93	0,41	0,0	998,51	-0,01	0,41	23,31	4,14	0,0	0,00	0,0
2020-05-02 08:00	23	25	100	0,0	23,43	0,61	0,0	998,51	0,19	0,61	22,81	4,34	0,0	0,00	0,0
2020-05-02 08:30	24	25	100	0,0	23,13	0,82	0,0	998,51	0,39	0,82	22,51	4,54	0,0	0,00	0,0
2020-05-02 09:00	23	25	100	0,0	22,93	1,12	0,0	998,51	0,69	1,12	22,30	4,85	0,0	0,00	0,0
2020-05-02 09:30	24	25	100	0,0	22,93	1,42	0,0	998,51	0,99	1,42	22,30	5,15	0,0	0,00	0,0
2020-05-02 10:00	22	25	97	0,0	22,93	2,42	0,0	999,51	1,55	2,42	22,30	5,89	0,0	0,00	0,0
2020-05-02 10:30	24	25	91	0,0	22,73	3,22	0,0	999,51	1,42	3,22	22,10	6,19	0,0	0,00	0,0
2020-05-02 11:00	24	25	88	0,0	22,53	4,02	0,0	999,51	1,73	4,02	21,90	6,75	0,0	0,00	0,0
2020-05-02 11:30	23	25	83	0,0	22,33	4,12	0,0	999,51	0,98	4,12	21,70	6,47	0,0	0,00	0,0
2020-05-02 12:00	24	25	80	0,0	22,23	4,62	0,0	999,51	0,94	4,62	21,60	6,75	0,0	0,00	0,0
2020-05-02 12:30	24	25	80	0,0	22,13	3,92	0,0	999,51	0,26	3,92	21,50	6,05	0,0	0,00	0,0
2020-05-02 13:00	24	25	79	0,0	22,03	4,52	0,0	999,51	0,66	4,52	21,40	6,58	0,0	0,00	0,0
2020-05-02 13:30	6	25	77	0,0	21,83	4,52	0,0	1000,51	0,29	4,52	21,20	6,43	1,8	0,00	0,0
2020-05-02 14:00	7	25	75	0,0	21,63	5,02	0,0	1000,51	0,39	5,02	21,00	6,80	0,0	0,00	0,0
2020-05-02 14:30	6	26	74	0,0	21,53	4,92	0,0	1000,51	0,10	4,92	20,94	6,63	0,0	0,00	0,0
2020-05-02 15:00	6	26	73	0,0	21,43	5,42	0,0	1000,51	0,39	5,42	20,84	7,06	0,0	0,00	0,0
2020-05-02 15:30	6	26	70	0,0	21,33	5,82	0,0	1001,51	0,17	5,82	20,74	7,26	0,0	0,00	0,0
2020-05-02 16:00	6	26	67	0,0	21,33	7,12	0,0	1001,51	0,77	7,12	20,74	8,37	0,0	0,00	0,0
2020-05-02 16:30	6	26	65	0,0	21,23	7,02	0,0	1001,51	0,24	7,02	20,64	8,15	0,0	0,00	0,0
2020-05-02 17:00	7	26	69	0,0	21,03	6,22	0,0	1001,51	0,34	6,22	20,44	7,60	0,0	0,00	0,0
2020-05-02 17:30	7	26	70	0,0	20,93	6,12	0,0	1001,51	0,45	6,12	20,34	7,56	0,0	0,00	0,0
2020-05-02 18:00	6	26	73	0,0	20,93	5,72	0,0	1001,51	0,68	5,72	20,34	7,36	0,0	0,00	0,0
2020-05-02 18:30	6	26	73	0,0	20,93	5,52	0,0	1001,51	0,48	5,52	20,34	7,16	0,0	0,00	0,0
2020-05-02 19:00	6	26	74	0,0	20,93	5,12	0,0	1001,51	0,30	5,12	20,34	6,83	0,0	0,00	0,0
2020-05-02 19:30	7	26	76	0,0	20,83	4,82	0,0	1002,51	0,39	4,82	20,24	6,66	0,0	0,00	0,0
2020-05-02 20:00	7	26	79	0,0	20,83	4,82	0,0	1002,51	0,95	4,82	20,24	6,88	0,0	0,00	0,0
2020-05-02 20:30	6	26	81	0,0	20,83	4,32	0,0	1002,51	0,82	4,32	20,24	6,52	0,0	0,00	0,0
2020-05-02 21:00	6	26	82	0,0	20,83	3,82	0,0	1002,51	0,51	3,82	20,24	6,09	0,0	0,00	0,0
2020-05-02 21:30	7	26	86	0,0	20,83	2,82	0,0	1002,51	0,22	2,82	20,24	5,40	0,0	0,00	0,0

Datum	Vindrikt °	Fukt inne Rh%	Fukt ute Rh%	Vindhast m/s	Temp in °C	Temp ute °C	Nb. Mån mm	Tryck Mbar	Dagpp °C	Kyleffekt °C	Vix inne °C	Vix ute °C	Vindby m/s	Korr lufttryck	Nederb./dygn mm
2020-05-02 22:00	6	26	90	0,0	20,63	1,62	0,0	1002,51	-0,31	1,62	20,04	4,51	0,0	0,00	0,0
2020-05-02 22:30	7	26	92	0,0	20,53	1,32	0,0	1002,51	-0,30	1,32	19,94	4,37	0,0	0,00	0,0
2020-05-02 23:00	7	26	92	0,0	20,33	0,92	0,0	1003,51	-0,69	0,92	19,74	3,97	0,0	0,00	0,0
2020-05-02 23:30	7	26	93	0,0	20,23	0,72	0,0	1003,51	-0,74	0,72	19,64	3,85	0,0	0,00	0,0
2020-05-03 00:00	6	26	94	0,0	20,13	0,21	0,0	1003,51	-1,08	0,21	19,54	3,43	0,0	0,00	0,0
2020-05-03 00:30	6	26	98	0,0	20,03	0,11	0,0	1003,51	-0,59	0,11	19,44	3,67	0,0	0,00	0,0
2020-05-03 01:00	7	26	98	0,0	19,93	-0,39	0,0	1003,51	-1,09	-0,39	19,34	3,17	0,0	0,00	0,0
2020-05-03 01:30	6	26	100	0,0	19,83	-0,09	0,0	1003,51	-0,51	-0,09	19,24	3,64	0,0	0,00	0,0
2020-05-03 02:00	6	26	100	0,0	19,73	0,11	0,0	1003,51	-0,31	0,11	19,14	3,84	0,0	0,00	0,0
2020-05-03 02:30	6	26	100	0,0	19,73	0,31	0,0	1003,51	-0,11	0,31	19,14	4,04	0,0	0,00	0,0
2020-05-03 03:00	7	26	100	0,0	19,63	0,31	0,0	1003,51	-0,11	0,31	19,04	4,04	0,0	0,00	0,0
2020-05-03 03:30	6	26	100	0,0	19,63	0,51	0,0	1003,51	0,09	0,51	19,04	4,24	0,0	0,00	0,0
2020-05-03 04:00	6	26	100	0,0	19,53	0,51	0,0	1003,51	0,09	0,51	18,94	4,24	0,0	0,00	0,0
2020-05-03 04:30	6	26	100	0,0	19,53	0,41	0,0	1003,51	-0,01	0,41	18,94	4,14	0,0	0,00	0,0
2020-05-03 05:00	6	26	100	0,0	19,43	0,11	0,0	1003,51	-0,31	0,11	18,84	3,84	0,0	0,00	0,0
2020-05-03 05:30	7	26	100	0,0	19,33	0,61	0,0	1003,51	0,19	0,61	18,74	4,34	0,0	0,00	0,0
2020-05-03 06:00	6	26	100	0,0	19,33	0,61	0,0	1003,51	0,19	0,61	18,74	4,34	0,0	0,00	0,0
2020-05-03 06:30	6	26	100	0,0	21,53	1,02	0,0	1003,51	0,59	1,02	20,94	4,75	0,0	0,00	0,0
2020-05-03 07:00	6	25	100	0,0	23,23	1,32	0,0	1003,51	0,89	1,32	22,61	5,05	0,0	0,00	0,0
2020-05-03 07:30	290	25	96	0,0	23,23	1,62	0,0	1003,51	0,61	1,62	22,61	5,00	0,0	0,00	0,0
2020-05-03 08:00	275	25	95	0,0	22,83	2,22	0,0	1004,51	1,05	2,22	22,20	5,52	0,0	0,00	0,0
2020-05-03 08:30	268	25	88	0,0	22,43	3,02	0,0	1004,51	0,74	3,02	21,80	5,75	1,2	0,00	0,0
2020-05-03 09:00	263	25	82	0,0	22,33	3,32	0,0	1004,51	0,03	3,32	21,70	5,59	0,0	0,00	0,0
2020-05-03 09:30	251	25	79	0,0	22,13	3,82	0,0	1004,51	-0,02	3,82	21,50	5,88	0,0	0,00	0,0
2020-05-03 10:00	258	25	76	0,0	22,03	3,82	0,0	1004,51	-0,58	3,82	21,40	5,66	1,4	0,00	0,0
2020-05-03 10:30	262	25	73	0,0	21,73	4,22	0,0	1005,51	-0,77	4,22	21,10	5,86	1,6	0,00	0,0
2020-05-03 11:00	282	25	70	1,2	21,63	4,72	0,0	1005,51	-0,89	4,72	21,00	6,16	1,8	0,00	0,0
2020-05-03 11:30	270	25	68	0,0	21,53	5,12	0,0	1005,51	-0,92	5,12	20,90	6,43	1,6	0,00	0,0
2020-05-03 12:00	249	25	70	0,0	21,33	4,92	0,0	1005,51	-0,69	4,92	20,70	6,36	1,8	0,00	0,0
2020-05-03 12:30	273	25	68	0,0	21,13	5,82	1,2	1005,51	-0,25	5,82	20,50	7,13	2,6	1,20	1,2
2020-05-03 13:00	251	25	65	0,0	20,93	6,02	1,8	1005,51	-0,71	6,02	20,30	7,15	2,0	1,80	1,8
2020-05-03 13:30	289	25	76	1,2	20,63	5,52	1,8	1006,51	1,07	5,52	20,00	7,37	5,6	0,60	1,8
2020-05-03 14:00	263	25	68	0,0	20,53	6,32	3,0	1006,51	0,22	6,32	19,90	7,63	3,5	1,20	3,0
2020-05-03 14:30	259	25	70	0,0	20,53	6,12	3,6	1006,51	0,45	6,12	19,90	7,56	1,6	1,80	3,6
2020-05-03 15:00	316	26	65	0,0	20,53	6,22	3,6	1006,51	-0,52	6,22	19,94	7,35	1,8	0,60	3,6
2020-05-03 15:30	260	26	58	0,0	20,43	6,32	3,6	1007,51	-2,06	6,32	19,84	7,04	2,0	0,00	3,6
2020-05-03 16:00	292	26	56	0,0	20,33	6,52	3,6	1007,51	-2,37	6,52	19,74	7,13	2,0	0,00	3,6
2020-05-03 16:30	252	26	58	0,0	20,13	6,42	3,6	1007,51	-1,97	6,42	19,54	7,14	2,0	0,00	3,6
2020-05-03 17:00	301	26	57	0,0	20,03	5,82	3,6	1008,51	-2,77	5,82	19,44	6,48	2,6	0,00	3,6
2020-05-03 17:30	267	26	51	0,0	20,03	6,52	3,6	1008,51	-3,70	6,52	19,44	6,86	1,8	0,00	3,6
2020-05-03 18:00	261	26	56	1,4	19,93	6,22	3,6	1008,51	-2,65	6,22	19,34	6,83	1,8	0,00	3,6
2020-05-03 18:30	242	26	61	0,0	19,83	4,72	3,6	1008,51	-2,84	4,72	19,24	5,61	1,6	0,00	3,6
2020-05-03 19:00	249	26	59	0,0	19,73	4,72	3,6	1008,51	-3,31	4,72	19,14	5,49	1,8	0,00	3,6
2020-05-03 19:30	265	26	64	0,0	19,73	4,22	3,6	1009,51	-2,64	4,22	19,14	5,28	1,2	0,00	3,6
2020-05-03 20:00	256	26	63	0,0	19,93	4,02	3,6	1009,51	-3,05	4,02	19,34	5,02	1,4	0,00	3,6
2020-05-03 20:30	257	26	67	0,0	20,03	3,32	3,6	1009,51	-2,84	3,32	19,44	4,57	1,2	0,00	3,6

Datum	Vindrikt °	Fukt inne Rh%	Fukt ute Rh%	Vindhast m/s	Temp in °C	Temp ute °C	Nb. Mån mm	Tryck Mbar	Daggp °C	Kyleffekt °C	Vix inne °C	Vix ute °C	Vindby m/s	Korr lufttryck	Nederb./dygn mm
2020-05-03 21:00	256	26	70	0,0	20,13	2,72	3,6	1009,51	-2,80	2,72	19,54	4,16	0,0	0,00	3,6
2020-05-03 21:30	303	26	73	0,0	20,13	2,22	3,6	1009,51	-2,69	2,22	19,54	3,86	0,0	0,00	3,6
2020-05-03 22:00	303	26	78	0,0	20,03	1,72	3,6	1009,51	-2,24	1,72	19,44	3,70	0,0	0,00	3,6
2020-05-03 22:30	303	26	77	0,0	19,93	1,52	3,6	1009,51	-2,61	1,52	19,34	3,43	0,0	0,00	3,6
2020-05-03 23:00	285	26	77	0,0	19,73	1,32	3,6	1009,51	-2,81	1,32	19,14	3,23	0,0	0,00	3,6
2020-05-03 23:30	284	26	78	0,0	19,63	1,12	3,6	1010,51	-2,82	1,12	19,04	3,10	0,0	0,00	3,6
2020-05-04 00:00	272	26	80	0,0	19,43	0,82	3,6	1010,51	-2,76	0,82	18,84	2,95	0,0	0,00	0,0
2020-05-04 00:30	267	26	81	0,0	19,33	0,51	3,6	1010,51	-2,88	0,51	18,74	2,72	0,0	0,00	0,0
2020-05-04 01:00	234	26	83	0,0	19,33	0,11	3,6	1010,51	-2,92	0,11	18,74	2,47	0,0	0,00	0,0
2020-05-04 01:30	235	26	85	0,0	19,23	-0,39	3,6	1010,51	-3,08	-0,39	18,64	2,12	0,0	0,00	0,0
2020-05-04 02:00	235	26	85	0,0	19,13	-0,19	3,6	1010,51	-2,89	-0,19	18,54	2,32	0,0	0,00	0,0
2020-05-04 02:30	240	26	86	0,0	19,13	-0,39	3,6	1010,51	-2,92	-0,39	18,54	2,19	0,0	0,00	0,0
2020-05-04 03:00	250	26	87	0,0	19,03	-0,49	3,6	1010,51	-2,86	-0,49	18,44	2,17	0,0	0,00	0,0
2020-05-04 03:30	260	26	88	0,0	19,03	-0,69	3,6	1011,51	-2,89	-0,69	18,44	2,05	0,0	0,00	0,0
2020-05-04 04:00	260	26	88	0,0	18,93	-1,19	3,6	1011,51	-3,38	-1,19	18,34	1,55	0,0	0,00	0,0
2020-05-04 04:30	276	26	90	0,0	18,93	-1,09	3,6	1011,51	-2,97	-1,09	18,34	1,81	0,0	0,00	0,0
2020-05-04 05:00	284	26	93	0,0	18,83	-0,99	3,6	1011,51	-2,42	-0,99	18,24	2,15	0,0	0,00	0,0
2020-05-04 05:30	285	26	93	0,0	18,83	-0,99	3,6	1011,51	-2,42	-0,99	18,24	2,15	0,0	0,00	0,0
2020-05-04 06:00	286	26	93	0,0	18,83	-0,79	3,6	1011,51	-2,22	-0,79	18,24	2,35	0,0	0,00	0,0
2020-05-04 06:30	285	26	93	0,0	21,03	0,11	3,6	1011,51	-1,33	0,11	20,44	3,25	0,0	0,00	0,0
2020-05-04 07:00	284	25	89	0,0	22,83	0,72	3,6	1012,51	-1,36	0,72	22,20	3,53	0,0	0,00	0,0
2020-05-04 07:30	263	25	85	0,0	22,93	1,52	3,6	1012,51	-1,22	1,52	22,30	4,02	0,0	0,00	0,0
2020-05-04 08:00	275	25	80	0,0	22,63	1,92	3,6	1012,51	-1,69	1,92	22,00	4,05	1,2	0,00	0,0
2020-05-04 08:30	257	25	70	0,0	22,43	2,82	3,6	1012,51	-2,70	2,82	21,80	4,26	1,6	0,00	0,0
2020-05-04 09:00	276	25	69	0,0	22,23	3,02	3,6	1012,51	-2,71	3,02	21,60	4,40	1,6	0,00	0,0
2020-05-04 09:30	253	25	61	0,0	21,93	3,72	3,6	1012,51	-3,78	3,72	21,30	4,61	1,8	0,00	0,0
2020-05-04 10:00	256	25	63	1,2	21,53	3,82	3,6	1012,51	-3,24	3,82	20,90	4,82	1,8	0,00	0,0
2020-05-04 10:30	264	25	58	1,4	21,33	4,02	3,6	1013,51	-4,21	4,02	20,70	4,73	1,6	0,00	0,0
2020-05-04 11:00	271	25	56	0,0	21,03	4,02	3,6	1013,51	-4,70	4,02	20,40	4,62	1,6	0,00	0,0
2020-05-04 11:30	257	25	57	1,2	20,73	5,12	3,6	1013,51	-3,43	5,12	20,10	5,78	2,0	0,00	0,0
2020-05-04 12:00	249	25	58	0,0	20,43	5,32	3,6	1013,51	-2,99	5,32	19,80	6,04	2,2	0,00	0,0
2020-05-04 12:30	270	25	62	0,0	20,13	4,82	3,6	1013,51	-2,52	4,82	19,50	5,77	1,8	0,00	0,0
2020-05-04 13:00	265	25	55	0,0	19,83	6,02	3,6	1013,51	-3,10	6,02	19,20	6,57	1,6	0,00	0,0
2020-05-04 13:30	255	25	57	0,0	19,63	5,92	3,6	1014,51	-2,68	5,92	19,00	6,58	3,0	0,00	0,0
2020-05-04 14:00	252	25	60	0,0	19,53	5,42	3,6	1014,51	-2,42	5,42	18,90	6,25	2,6	0,00	0,0
2020-05-04 14:30	286	26	60	0,0	19,53	4,82	3,6	1014,51	-2,98	4,82	18,94	5,65	1,4	0,00	0,0
2020-05-04 15:00	312	26	56	0,0	19,43	4,62	3,6	1014,51	-4,14	4,62	18,84	5,22	1,4	0,00	0,0
2020-05-04 15:30	254	26	54	0,0	19,43	6,02	3,6	1014,51	-3,36	6,02	18,84	6,52	2,0	0,00	0,0
2020-05-04 16:00	342	26	53	0,0	19,53	5,32	3,6	1014,51	-4,27	5,32	18,94	5,76	1,8	0,00	0,0
2020-05-04 16:30	288	26	54	0,0	19,43	4,82	3,6	1015,51	-4,47	4,82	18,84	5,32	1,8	0,00	0,0
2020-05-04 17:00	305	26	52	0,0	19,33	4,72	3,6	1015,51	-5,09	4,72	18,74	5,11	1,4	0,00	0,0
2020-05-04 17:30	351	26	52	0,0	19,33	4,72	3,6	1015,51	-5,09	4,72	18,74	5,11	0,0	0,00	0,0
2020-05-04 18:00	263	26	53	0,0	19,33	5,82	3,6	1015,51	-3,81	5,82	18,74	6,27	1,2	0,00	0,0
2020-05-04 18:30	247	26	51	0,0	19,53	5,62	3,6	1016,51	-4,53	5,62	18,94	5,96	1,6	0,00	0,0
2020-05-04 19:00	319	26	53	0,0	19,83	5,12	3,6	1016,51	-4,45	5,12	19,24	5,56	2,4	0,00	0,0
2020-05-04 19:30	272	26	54	0,0	20,03	5,32	3,6	1016,51	-4,00	5,32	19,44	5,82	1,8	0,00	0,0

Datum	Vindrikt	Fukt inne	Fukt ute	Vindhast	Temp in	Temp ute	Nb. Mån	Tryck	Daggp	Kyleffekt	Vix inne	Vix ute	Vindby	Korr lufttryck	Nederb./dygn
	°	Rh%	Rh%	m/s	°C	°C	mm	Mbar	°C	°C	°C	°C	m/s		mm
2020-05-04 20:00	326	26	54	0,0	20,13	4,72	3,6	1016,51	-4,56	4,72	19,54	5,22	2,2	0,00	0,0
2020-05-04 20:30	277	25	55	0,0	21,83	4,52	3,6	1016,51	-4,49	4,52	21,20	5,07	2,0	0,00	0,0
2020-05-04 21:00	274	25	63	0,0	22,43	3,52	3,6	1017,52	-3,52	3,52	21,80	4,52	0,0	0,00	0,0
2020-05-04 21:30	275	25	68	0,0	22,13	2,52	3,6	1017,52	-3,40	2,52	21,50	3,83	0,0	0,00	0,0
2020-05-04 22:00	274	25	72	0,0	21,73	1,82	3,6	1017,52	-3,27	1,82	21,10	3,39	0,0	0,00	0,0
2020-05-04 22:30	274	25	77	0,0	21,33	1,12	3,6	1018,52	-3,00	1,12	20,70	3,03	0,0	0,00	0,0
2020-05-04 23:00	276	25	80	0,0	20,93	0,51	3,6	1018,52	-3,05	0,51	20,30	2,65	0,0	0,00	0,0
2020-05-04 23:30	277	25	80	0,0	20,53	0,11	3,6	1018,52	-3,44	0,11	19,90	2,25	0,0	0,00	0,0
2020-05-05 00:00	277	26	83	0,0	20,23	-0,09	3,6	1018,52	-3,12	-0,09	19,64	2,27	0,0	0,00	0,0
2020-05-05 00:30	280	26	87	0,0	20,03	-0,59	3,6	1019,52	-2,95	-0,59	19,44	2,07	1,6	0,00	0,0
2020-05-05 01:00	283	26	89	0,0	19,83	-0,69	3,6	1019,52	-2,74	-0,69	19,24	2,13	0,0	0,00	0,0
2020-05-05 01:30	285	26	88	0,0	19,73	-0,99	3,6	1019,52	-3,19	-0,99	19,14	1,75	0,0	0,00	0,0
2020-05-05 02:00	284	26	88	0,0	19,63	-1,59	3,6	1019,52	-3,78	-1,59	19,04	1,15	0,0	0,00	0,0
2020-05-05 02:30	283	26	90	0,0	19,43	-1,29	3,6	1019,52	-3,17	-1,29	18,84	1,61	0,0	0,00	0,0
2020-05-05 03:00	284	26	92	0,0	19,33	-1,39	3,6	1019,52	-2,96	-1,39	18,74	1,67	0,0	0,00	0,0
2020-05-05 03:30	284	26	93	0,0	19,23	-1,79	3,6	1019,52	-3,21	-1,79	18,64	1,35	0,0	0,00	0,0
2020-05-05 04:00	285	26	94	0,0	19,23	-1,79	3,6	1019,52	-3,06	-1,79	18,64	1,43	0,0	0,00	0,0
2020-05-05 04:30	285	26	97	0,0	19,13	-1,69	3,6	1019,52	-2,53	-1,69	18,54	1,78	0,0	0,00	0,0
2020-05-05 05:00	345	26	100	0,0	19,13	-1,69	3,6	1019,52	-2,10	-1,69	18,54	2,04	0,0	0,00	0,0
2020-05-05 05:30	346	26	100	0,0	19,03	-1,19	3,6	1019,52	-1,60	-1,19	18,44	2,54	0,0	0,00	0,0
2020-05-05 06:00	345	26	100	0,0	18,93	-0,69	3,6	1019,52	-1,10	-0,69	18,34	3,04	0,0	0,00	0,0
2020-05-05 06:30	345	26	100	0,0	21,23	-0,39	3,6	1019,52	-0,80	-0,39	20,64	3,34	0,0	0,00	0,0
2020-05-05 07:00	341	25	100	0,0	22,63	0,61	3,6	1019,52	0,19	0,61	22,00	4,34	0,0	0,00	0,0
2020-05-05 07:30	271	25	82	0,0	22,53	1,32	3,6	1019,52	-1,92	1,32	21,90	3,59	1,4	0,00	0,0
2020-05-05 08:00	296	25	77	0,0	22,13	1,52	3,6	1019,52	-2,61	1,52	21,50	3,43	0,0	0,00	0,0
2020-05-05 08:30	261	25	69	0,0	21,63	2,02	3,6	1019,52	-3,67	2,02	21,00	3,39	0,0	0,00	0,0
2020-05-05 09:00	252	25	64	0,0	21,33	2,72	3,6	1018,52	-4,05	2,72	20,70	3,78	0,0	0,00	0,0
2020-05-05 09:30	120	25	58	0,0	21,23	3,62	3,6	1018,52	-4,58	3,62	20,60	4,33	1,2	0,00	0,0
2020-05-05 10:00	267	25	52	0,0	21,13	4,32	3,6	1018,52	-5,46	4,32	20,50	4,71	1,2	0,00	0,0
2020-05-05 10:30	258	25	48	0,0	20,93	5,02	3,6	1018,52	-5,93	5,02	20,30	5,21	1,2	0,00	0,0
2020-05-05 11:00	254	25	46	0,0	20,63	5,62	3,6	1018,52	-5,98	5,62	20,00	5,72	1,8	0,00	0,0
2020-05-05 11:30	248	25	44	0,0	20,33	6,02	3,6	1018,52	-6,24	6,02	19,70	6,02	1,8	0,00	0,0
2020-05-05 12:00	13	25	43	0,0	20,03	6,72	3,6	1017,52	-5,93	6,72	19,40	6,68	1,2	0,00	0,0
2020-05-05 12:30	252	25	43	0,0	19,83	6,72	3,6	1017,52	-5,93	6,72	19,20	6,68	1,6	0,00	0,0
2020-05-05 13:00	244	25	42	0,0	19,73	6,72	3,6	1017,52	-6,27	6,72	19,10	6,64	1,6	0,00	0,0
2020-05-05 13:30	289	25	42	1,2	19,63	7,22	3,6	1017,52	-5,82	7,22	19,00	7,14	2,2	0,00	0,0
2020-05-05 14:00	261	26	41	0,0	19,53	7,42	3,6	1017,52	-5,98	7,42	18,94	7,29	0,0	0,00	0,0
2020-05-05 14:30	251	26	42	0,0	19,43	7,32	3,6	1016,51	-5,73	7,32	18,84	7,24	1,4	0,00	0,0
2020-05-05 15:00	257	25	43	0,0	19,33	6,52	3,6	1016,51	-6,12	6,52	18,70	6,48	1,6	0,00	0,0
2020-05-05 15:30	261	25	44	0,0	19,23	6,12	3,6	1016,51	-6,15	6,12	18,60	6,12	1,2	0,00	0,0
2020-05-05 16:00	260	25	42	0,0	19,23	6,72	3,6	1016,51	-6,27	6,72	18,60	6,64	1,4	0,00	0,0
2020-05-05 16:30	262	25	43	0,0	19,33	5,82	3,6	1016,51	-6,75	5,82	18,70	5,78	1,4	0,00	0,0
2020-05-05 17:00	126	26	44	0,0	19,53	6,02	3,6	1016,51	-6,24	6,02	18,94	6,02	0,0	0,00	0,0
2020-05-05 17:30	226	25	44	0,0	19,63	5,82	3,6	1015,51	-6,42	5,82	19,00	5,82	0,0	0,00	0,0
2020-05-05 18:00	257	25	45	0,0	19,83	5,72	3,6	1015,51	-6,20	5,72	19,20	5,77	1,2	0,00	0,0
2020-05-05 18:30	256	25	49	0,0	19,93	5,32	3,6	1015,51	-5,37	5,32	19,30	5,56	1,4	0,00	0,0

Datum	Vindrikt °	Fukt inne Rh%	Fukt ute Rh%	Vindhast m/s	Temp in °C	Temp ute °C	Nb. Mån mm	Tryck Mbar	Daggp °C	Kyleffekt °C	Vix inne °C	Vix ute °C	Vindby m/s	Korr lufttryck	Nederb./dygn mm
2020-05-05 19:00	250	25	46	0,0	20,03	5,72	3,6	1014,51	-5,89	5,72	19,40	5,82	0,0	0,00	0,0
2020-05-05 19:30	259	25	44	0,0	20,13	5,62	3,6	1014,51	-6,61	5,62	19,50	5,62	0,0	0,00	0,0
2020-05-05 20:00	154	25	45	0,0	20,13	5,32	3,6	1014,51	-6,56	5,32	19,50	5,37	0,0	0,00	0,0
2020-05-05 20:30	145	25	47	0,0	20,13	4,92	3,6	1013,51	-6,32	4,92	19,50	5,06	0,0	0,00	0,0
2020-05-05 21:00	86	25	48	0,0	20,23	4,52	3,6	1013,51	-6,39	4,52	19,60	4,71	1,4	0,00	0,0
2020-05-05 21:30	85	25	48	0,0	20,13	4,42	3,6	1013,51	-6,48	4,42	19,50	4,61	0,0	0,00	0,0
2020-05-05 22:00	102	25	48	0,0	20,03	4,42	3,6	1012,51	-6,48	4,42	19,40	4,61	0,0	0,00	0,0
2020-05-05 22:30	98	25	50	0,0	19,83	4,32	3,6	1012,51	-6,01	4,32	19,20	4,61	0,0	0,00	0,0
2020-05-05 23:00	227	25	51	0,0	19,73	4,42	3,6	1012,51	-5,64	4,42	19,10	4,76	0,0	0,00	0,0
2020-05-05 23:30	237	25	55	0,0	19,43	4,62	3,6	1012,51	-4,40	4,62	18,80	5,17	1,6	0,00	0,0
2020-05-06 00:00	284	25	63	0,0	19,23	4,22	3,6	1012,51	-2,86	4,22	18,60	5,22	1,6	0,00	0,0
2020-05-06 00:30	269	25	70	1,4	19,03	3,92	3,6	1012,51	-1,65	3,92	18,40	5,36	2,0	0,00	0,0
2020-05-06 01:00	252	25	70	0,0	18,93	3,82	3,6	1011,51	-1,75	3,82	18,30	5,26	1,6	0,00	0,0
2020-05-06 01:30	220	25	70	0,0	18,83	3,82	3,6	1011,51	-1,75	3,82	18,20	5,26	0,0	0,00	0,0
2020-05-06 02:00	243	25	72	0,0	18,83	3,82	3,6	1011,51	-1,35	3,82	18,20	5,39	0,0	0,00	0,0
2020-05-06 02:30	256	25	77	0,0	18,73	3,72	3,6	1011,51	-0,49	3,72	18,10	5,63	1,4	0,00	0,0
2020-05-06 03:00	250	25	81	0,0	18,73	3,42	3,6	1010,51	-0,05	3,42	18,10	5,62	0,0	0,00	0,0
2020-05-06 03:30	269	25	89	0,0	18,63	3,02	3,6	1010,51	0,91	3,02	18,00	5,83	0,0	0,00	0,0
2020-05-06 04:00	266	25	93	0,0	18,63	2,72	3,6	1010,51	1,24	2,72	18,00	5,85	0,0	0,00	0,0
2020-05-06 04:30	261	26	97	0,0	18,63	2,42	3,6	1010,51	1,55	2,42	18,04	5,89	1,2	0,00	0,0
2020-05-06 05:00	267	26	96	0,0	18,53	2,12	3,6	1010,51	1,10	2,12	17,94	5,50	1,6	0,00	0,0
2020-05-06 05:30	263	26	94	0,0	18,43	2,02	3,6	1010,51	0,70	2,02	17,84	5,23	0,0	0,00	0,0
2020-05-06 06:00	259	26	86	0,0	18,43	1,92	3,6	1010,51	-0,66	1,92	17,84	4,49	1,6	0,00	0,0
2020-05-06 06:30	251	25	81	0,0	20,73	1,92	3,6	1010,51	-1,51	1,92	20,10	4,12	1,2	0,00	0,0
2020-05-06 07:00	255	25	76	0,0	22,33	2,32	3,6	1010,51	-2,02	2,32	21,70	4,16	1,4	0,00	0,0
2020-05-06 07:30	280	25	71	0,0	22,33	2,72	3,6	1010,51	-2,60	2,72	21,70	4,23	1,8	0,00	0,0
2020-05-06 08:00	254	25	69	0,0	21,93	2,72	3,6	1010,51	-3,00	2,72	21,30	4,10	1,8	0,00	0,0
2020-05-06 08:30	243	25	71	0,0	21,53	2,62	3,6	1010,51	-2,69	2,62	20,90	4,12	1,2	0,00	0,0
2020-05-06 09:00	248	25	71	0,0	21,53	2,42	3,6	1010,51	-2,89	2,42	20,90	3,92	1,6	0,00	0,0
2020-05-06 09:30	254	25	68	0,0	21,53	2,52	3,6	1010,51	-3,40	2,52	20,90	3,83	1,6	0,00	0,0
2020-05-06 10:00	255	24	67	0,0	21,53	3,12	3,6	1010,51	-3,03	3,12	20,87	4,37	1,4	0,00	0,0
2020-05-06 10:30	262	24	65	0,0	21,53	3,42	3,6	1010,51	-3,17	3,42	20,87	4,54	2,0	0,00	0,0
2020-05-06 11:00	249	25	63	0,0	21,53	3,32	3,6	1010,51	-3,71	3,32	20,90	4,32	4,1	0,00	0,0
2020-05-06 11:30	294	25	55	0,0	21,53	4,62	3,6	1010,51	-4,40	4,62	20,90	5,17	1,8	0,00	0,0
2020-05-06 12:00	247	25	52	1,2	21,23	5,42	3,6	1010,51	-4,44	5,42	20,60	5,81	2,0	0,00	0,0
2020-05-06 12:30	250	25	51	0,0	20,83	5,52	3,6	1010,51	-4,63	5,52	20,20	5,86	3,9	0,00	0,0
2020-05-06 13:00	253	25	53	0,0	20,53	5,02	3,6	1010,51	-4,55	5,02	19,90	5,46	2,4	0,00	0,0
2020-05-06 13:30	260	25	60	1,2	20,23	5,02	3,6	1010,51	-2,79	5,02	19,60	5,85	2,0	0,00	0,0
2020-05-06 14:00	251	25	63	0,0	20,23	5,12	3,6	1010,51	-2,01	5,12	19,60	6,12	2,6	0,00	0,0
2020-05-06 14:30	334	25	58	0,0	20,23	4,62	3,6	1010,51	-3,65	4,62	19,60	5,33	3,0	0,00	0,0
2020-05-06 15:00	259	25	52	0,0	20,33	5,52	3,6	1010,51	-4,35	5,52	19,70	5,91	5,0	0,00	0,0
2020-05-06 15:30	258	25	49	1,4	20,33	6,82	3,6	1010,51	-4,00	6,82	19,70	7,06	4,9	0,00	0,0
2020-05-06 16:00	234	25	52	0,0	20,23	5,62	3,6	1010,51	-4,26	5,62	19,60	6,01	3,3	0,00	0,0
2020-05-06 16:30	266	25	59	0,0	20,03	5,12	3,6	1011,51	-2,94	5,12	19,40	5,89	1,6	0,00	0,0
2020-05-06 17:00	263	25	55	0,0	19,93	6,52	3,6	1010,51	-2,63	6,52	19,30	7,07	4,9	0,00	0,0
2020-05-06 17:30	254	25	58	0,0	19,73	5,42	3,6	1010,51	-2,90	5,42	19,10	6,14	3,0	0,00	0,0

Datum	Vindrikt °	Fukt inne Rh%	Fukt ute Rh%	Vindhast m/s	Temp in °C	Temp ute °C	Nb. Mån mm	Tryck Mbar	Daggp °C	Kyleffekt °C	Vix inne °C	Vix ute °C	Vindby m/s	Korr lufttryck	Nederb./dygn mm
2020-05-06 18:00	304	25	77	0,0	19,53	3,32	3,6	1011,51	-0,87	3,32	18,90	5,23	2,6	0,00	0,0
2020-05-06 18:30	284	26	79	0,0	19,43	3,42	3,6	1011,51	-0,41	3,42	18,84	5,48	1,6	0,00	0,0
2020-05-06 19:00	294	26	71	0,0	19,43	4,12	4,8	1011,51	-1,26	4,12	18,84	5,63	2,6	1,20	1,2
2020-05-06 19:30	266	25	61	0,0	19,53	4,52	4,8	1011,51	-3,03	4,52	18,90	5,41	1,2	1,20	1,2
2020-05-06 20:00	287	25	59	0,0	19,63	4,32	4,8	1011,51	-3,69	4,32	19,00	5,09	1,6	0,00	1,2
2020-05-06 20:30	273	25	55	1,2	19,73	3,62	4,8	1011,51	-5,32	3,62	19,10	4,17	1,6	0,00	1,2
2020-05-06 21:00	282	25	57	0,0	19,83	2,22	4,8	1012,51	-6,13	2,22	19,20	2,88	2,6	0,00	1,2
2020-05-06 21:30	264	25	59	0,0	19,83	2,02	4,8	1012,51	-5,84	2,02	19,20	2,79	1,6	0,00	1,2
2020-05-06 22:00	254	25	63	0,0	19,63	1,42	4,8	1012,51	-5,50	1,42	19,00	2,42	1,8	0,00	1,2
2020-05-06 22:30	279	26	69	0,0	19,43	1,12	4,8	1012,51	-4,53	1,12	18,84	2,49	1,4	0,00	1,2
2020-05-06 23:00	300	25	72	0,0	19,23	1,02	4,8	1012,51	-4,03	1,02	18,60	2,59	1,6	0,00	1,2
2020-05-06 23:30	272	25	74	1,4	19,03	0,92	4,8	1012,51	-3,75	0,92	18,40	2,62	1,8	0,00	1,2
2020-05-07 00:00	277	25	75	0,0	18,83	1,02	4,8	1012,51	-3,46	1,02	18,20	2,79	1,8	0,00	0,0
2020-05-07 00:30	268	25	80	0,0	18,63	0,82	4,8	1012,51	-2,76	0,82	18,00	2,95	2,4	0,00	0,0
2020-05-07 01:00	266	26	85	1,2	18,53	0,61	4,8	1012,51	-2,10	0,61	17,94	3,12	4,1	0,00	0,0
2020-05-07 01:30	268	26	87	0,0	18,43	0,61	4,8	1012,51	-1,78	0,61	17,84	3,27	2,0	0,00	0,0
2020-05-07 02:00	267	26	88	0,0	18,33	0,61	4,8	1013,51	-1,62	0,61	17,74	3,35	0,0	0,00	0,0
2020-05-07 02:30	270	26	87	0,0	18,33	0,61	4,8	1013,51	-1,78	0,61	17,74	3,27	1,2	0,00	0,0
2020-05-07 03:00	287	26	88	0,0	18,23	0,31	4,8	1013,51	-1,91	0,31	17,64	3,05	1,2	0,00	0,0
2020-05-07 03:30	263	26	84	0,0	18,23	0,51	4,8	1013,51	-2,37	0,51	17,64	2,94	2,2	0,00	0,0
2020-05-07 04:00	266	26	87	0,0	18,13	0,41	4,8	1013,51	-1,97	0,41	17,54	3,07	1,4	0,00	0,0
2020-05-07 04:30	275	26	87	0,0	18,13	0,31	4,8	1013,51	-2,07	0,31	17,54	2,97	1,6	0,00	0,0
2020-05-07 05:00	261	26	89	0,0	18,13	0,11	4,8	1013,51	-1,95	0,11	17,54	2,93	0,0	0,00	0,0
2020-05-07 05:30	253	26	88	0,0	18,03	0,51	4,8	1014,51	-1,71	0,51	17,44	3,25	1,2	0,00	0,0
2020-05-07 06:00	285	26	89	0,0	18,03	0,72	4,8	1013,51	-1,36	0,72	17,44	3,53	1,4	0,00	0,0
2020-05-07 06:30	261	26	89	0,0	20,33	1,02	4,8	1013,51	-1,06	1,02	19,74	3,83	1,2	0,00	0,0
2020-05-07 07:00	280	25	90	0,0	22,33	1,32	4,8	1013,51	-0,61	1,32	21,70	4,21	1,8	0,00	0,0
2020-05-07 07:30	287	25	81	0,0	22,53	1,92	4,8	1013,51	-1,51	1,92	21,90	4,12	1,8	0,00	0,0
2020-05-07 08:00	272	25	81	0,0	22,13	2,02	4,8	1014,51	-1,42	2,02	21,50	4,22	1,2	0,00	0,0
2020-05-07 08:30	251	25	82	0,0	21,83	2,02	4,8	1014,51	-1,24	2,02	21,20	4,29	1,8	0,00	0,0
2020-05-07 09:00	312	25	77	0,0	21,73	2,72	4,8	1013,51	-1,45	2,72	21,10	4,63	1,8	0,00	0,0
2020-05-07 09:30	259	25	75	0,0	21,83	2,92	4,8	1014,51	-1,63	2,92	21,20	4,69	1,8	0,00	0,0
2020-05-07 10:00	268	24	77	0,0	21,73	2,52	4,8	1014,51	-1,65	2,52	21,07	4,43	1,8	0,00	0,0
2020-05-07 10:30	258	25	69	0,0	21,53	3,72	4,8	1014,51	-2,05	3,72	20,90	5,10	1,4	0,00	0,0
2020-05-07 11:00	242	25	64	0,0	21,23	4,22	4,8	1014,51	-2,64	4,22	20,60	5,28	5,2	0,00	0,0
2020-05-07 11:30	254	25	62	0,0	20,83	5,02	4,8	1014,51	-2,33	5,02	20,20	5,97	1,6	0,00	0,0
2020-05-07 12:00	269	25	64	0,0	20,63	4,82	4,8	1014,51	-2,07	4,82	20,00	5,88	1,6	0,00	0,0
2020-05-07 12:30	298	25	72	0,0	20,33	4,42	4,8	1014,51	-0,77	4,42	19,70	5,99	1,6	0,00	0,0
2020-05-07 13:00	271	25	67	0,0	20,13	5,62	4,8	1014,51	-0,66	5,62	19,50	6,87	1,6	0,00	0,0
2020-05-07 13:30	250	25	68	1,2	20,03	5,32	4,8	1014,51	-0,73	5,32	19,40	6,63	1,8	0,00	0,0
2020-05-07 14:00	295	25	65	0,0	19,73	4,92	4,8	1013,51	-1,75	4,92	19,10	6,05	1,8	0,00	0,0
2020-05-07 14:30	260	26	66	1,2	19,53	4,82	4,8	1014,51	-1,63	4,82	18,94	6,01	1,8	0,00	0,0
2020-05-07 15:00	247	26	66	0,0	19,43	5,52	4,8	1013,51	-0,97	5,52	18,84	6,71	1,8	0,00	0,0
2020-05-07 15:30	290	26	59	0,0	19,43	6,52	4,8	1013,51	-1,63	6,52	18,84	7,29	1,6	0,00	0,0
2020-05-07 16:00	256	26	70	0,0	19,33	5,12	4,8	1013,51	-0,50	5,12	18,74	6,56	3,5	0,00	0,0
2020-05-07 16:30	260	26	62	0,0	19,23	5,72	4,8	1013,51	-1,67	5,72	18,64	6,67	1,4	0,00	0,0

Datum	Vindrikt °	Fukt inne Rh%	Fukt ute Rh%	Vindhast m/s	Temp in °C	Temp ute °C	Nb. Mån mm	Tryck Mbar	Daggp °C	Kyleffekt °C	Vix inne °C	Vix ute °C	Vindby m/s	Korr lufttryck	Nederb./dygn mm
2020-05-07 17:00	245	26	61	0,0	19,13	5,42	4,8	1013,51	-2,18	5,42	18,54	6,31	1,6	0,00	0,0
2020-05-07 17:30	266	26	75	0,0	19,03	4,82	4,8	1013,51	0,20	4,82	18,44	6,60	2,0	0,00	0,0
2020-05-07 18:00	249	26	62	1,2	19,13	5,32	4,8	1013,51	-2,05	5,32	18,54	6,27	1,8	0,00	0,0
2020-05-07 18:30	250	26	77	0,0	19,03	3,32	4,8	1013,51	-0,87	3,32	18,44	5,23	2,0	0,00	0,0
2020-05-07 19:00	292	26	74	0,0	19,23	3,72	4,8	1013,51	-1,05	3,72	18,64	5,43	1,4	0,00	0,0
2020-05-07 19:30	236	25	61	0,0	19,53	4,42	4,8	1012,51	-3,12	4,42	18,90	5,31	1,6	0,00	0,0
2020-05-07 20:00	264	26	63	0,0	19,83	4,62	4,8	1012,51	-2,48	4,62	19,24	5,62	1,8	0,00	0,0
2020-05-07 20:30	262	26	66	0,0	20,13	3,72	4,8	1012,51	-2,67	3,72	19,54	4,91	0,0	0,00	0,0
2020-05-07 21:00	263	26	67	0,0	20,33	3,42	4,8	1012,51	-2,75	3,42	19,74	4,67	0,0	0,00	0,0
2020-05-07 21:30	264	26	68	0,0	20,33	2,72	4,8	1012,51	-3,21	2,72	19,74	4,03	0,0	0,00	0,0
2020-05-07 22:00	264	26	73	0,0	20,13	2,12	4,8	1012,51	-2,78	2,12	19,54	3,76	0,0	0,00	0,0
2020-05-07 22:30	263	26	75	0,0	19,93	1,22	4,8	1011,51	-3,27	1,22	19,34	2,99	0,0	0,00	0,0
2020-05-07 23:00	264	26	79	0,0	19,73	0,61	4,8	1011,51	-3,13	0,61	19,14	2,67	0,0	0,00	0,0
2020-05-07 23:30	265	25	81	0,0	19,53	0,72	4,8	1011,51	-2,68	0,72	18,90	2,92	0,0	0,00	0,0
2020-05-08 00:00	263	26	82	0,0	19,43	0,92	4,8	1010,51	-2,31	0,92	18,84	3,19	0,0	0,00	0,0
2020-05-08 00:30	265	26	83	0,0	19,23	0,82	4,8	1010,51	-2,24	0,82	18,64	3,17	0,0	0,00	0,0
2020-05-08 01:00	264	26	83	0,0	19,13	0,61	4,8	1009,51	-2,44	0,61	18,54	2,97	0,0	0,00	0,0
2020-05-08 01:30	263	26	84	0,0	19,03	0,72	4,8	1009,51	-2,17	0,72	18,44	3,14	0,0	0,00	0,0
2020-05-08 02:00	264	26	83	0,0	18,93	0,72	4,8	1009,51	-2,34	0,72	18,34	3,07	0,0	0,00	0,0
2020-05-08 02:30	263	26	82	0,0	18,83	0,82	4,8	1009,51	-2,41	0,82	18,24	3,09	0,0	0,00	0,0
2020-05-08 03:00	263	26	81	0,0	18,73	0,82	4,8	1008,51	-2,58	0,82	18,14	3,02	0,0	0,00	0,0
2020-05-08 03:30	266	26	80	0,0	18,73	0,72	4,8	1008,51	-2,85	0,72	18,14	2,85	0,0	0,00	0,0
2020-05-08 04:00	263	26	81	0,0	18,63	0,72	4,8	1007,51	-2,68	0,72	18,04	2,92	0,0	0,00	0,0
2020-05-08 04:30	262	26	81	0,0	18,53	0,82	4,8	1007,51	-2,58	0,82	17,94	3,02	0,0	0,00	0,0
2020-05-08 05:00	262	26	82	0,0	18,43	0,51	4,8	1006,51	-2,70	0,51	17,84	2,79	0,0	0,00	0,0
2020-05-08 05:30	263	26	79	0,0	18,63	0,61	4,8	1006,51	-3,13	0,61	18,04	2,67	0,0	0,00	0,0
2020-05-08 06:00	263	26	77	0,0	18,93	0,82	4,8	1006,51	-3,29	0,82	18,34	2,73	0,0	0,00	0,0
2020-05-08 06:30	263	25	76	0,0	20,63	1,12	4,8	1005,51	-3,18	1,12	20,00	2,96	0,0	0,00	0,0
2020-05-08 07:00	263	25	75	0,0	21,33	1,62	4,8	1005,51	-2,89	1,62	20,70	3,39	0,0	0,00	0,0
2020-05-08 07:30	266	25	72	0,0	21,63	2,42	4,8	1005,51	-2,69	2,42	21,00	3,99	0,0	0,00	0,0
2020-05-08 08:00	263	25	63	0,0	21,73	2,62	4,8	1005,51	-4,37	2,62	21,10	3,62	0,0	0,00	0,0
2020-05-08 08:30	261	25	66	0,0	21,73	3,22	4,8	1005,51	-3,15	3,22	21,10	4,41	0,0	0,00	0,0
2020-05-08 09:00	262	25	60	0,0	21,63	3,92	4,8	1004,51	-3,83	3,92	21,00	4,75	0,0	0,00	0,0
2020-05-08 09:30	99	25	60	0,0	21,63	4,42	4,8	1004,51	-3,36	4,42	21,00	5,25	0,0	0,00	0,0
2020-05-08 10:00	234	25	67	0,0	21,63	5,42	4,8	1004,51	-0,85	5,42	21,00	6,67	0,0	0,00	0,0
2020-05-08 10:30	249	25	72	0,0	23,03	5,62	4,8	1004,51	0,38	5,62	22,41	7,19	1,2	0,00	0,0
2020-05-08 11:00	257	24	74	0,0	23,53	6,12	4,8	1004,51	1,26	6,12	22,87	7,83	1,4	0,00	0,0
2020-05-08 11:30	236	24	69	0,0	23,83	6,72	4,8	1004,51	0,82	6,72	23,17	8,10	0,0	0,00	0,0
2020-05-08 12:00	267	24	60	0,0	23,93	7,12	4,8	1003,51	-0,82	7,12	23,27	7,95	1,4	0,00	0,0
2020-05-08 12:30	259	24	61	0,0	23,93	7,02	4,8	1003,51	-0,68	7,02	23,27	7,91	1,8	0,00	0,0
2020-05-08 13:00	293	24	70	0,0	23,93	7,02	4,8	1003,51	1,31	7,02	23,27	8,46	1,4	0,00	0,0
2020-05-08 13:30	282	24	68	0,0	23,93	6,32	4,8	1003,51	0,22	6,32	23,27	7,63	1,8	0,00	0,0
2020-05-08 14:00	252	24	68	0,0	23,93	7,42	4,8	1003,51	1,27	7,42	23,27	8,73	1,6	0,00	0,0
2020-05-08 14:30	258	24	75	0,0	23,63	5,92	4,8	1004,51	1,26	5,92	22,97	7,70	1,8	0,00	0,0
2020-05-08 15:00	259	25	63	0,0	23,03	7,12	4,8	1004,51	-0,12	7,12	22,41	8,13	1,8	0,00	0,0
2020-05-08 15:30	290	24	58	1,2	22,53	7,72	4,8	1004,51	-0,75	7,72	21,87	8,44	1,8	0,00	0,0

Datum	Vindrikt °	Fukt inne Rh%	Fukt ute Rh%	Vindhast m/s	Temp in °C	Temp ute °C	Nb. Mån mm	Tryck Mbar	Daggp °C	Kyleffekt °C	Vix inne °C	Vix ute °C	Vindby m/s	Korr lufttryck	Nederb./dygn mm
2020-05-08 16:00	264	25	71	1,2	22,03	6,12	4,8	1004,51	0,66	6,12	21,40	7,63	3,1	0,00	0,0
2020-05-08 16:30	277	25	77	1,6	21,63	5,32	4,8	1004,51	1,06	5,32	21,00	7,24	1,8	0,00	0,0
2020-05-08 17:00	240	25	71	0,0	21,23	5,42	4,8	1005,51	-0,01	5,42	20,60	6,93	1,6	0,00	0,0
2020-05-08 17:30	298	25	56	0,0	20,93	5,12	4,8	1005,51	-3,68	5,12	20,30	5,72	2,8	0,00	0,0
2020-05-08 18:00	291	25	53	0,0	20,73	6,02	4,8	1006,51	-3,62	6,02	20,10	6,47	2,4	0,00	0,0
2020-05-08 18:30	280	25	52	0,0	20,63	5,52	4,8	1006,51	-4,35	5,52	20,00	5,91	2,4	0,00	0,0
2020-05-08 19:00	328	26	49	0,0	20,43	4,62	4,8	1007,51	-6,01	4,62	19,84	4,86	2,4	0,00	0,0
2020-05-08 19:30	284	26	48	1,4	20,33	4,92	4,8	1007,51	-6,03	4,92	19,74	5,11	2,4	0,00	0,0
2020-05-08 20:00	308	26	49	1,6	20,23	4,82	4,8	1008,51	-5,83	4,82	19,64	5,06	1,6	0,00	0,0
2020-05-08 20:30	302	26	51	0,0	20,13	4,12	4,8	1008,51	-5,91	4,12	19,54	4,46	1,6	0,00	0,0
2020-05-08 21:00	258	26	55	0,0	19,93	3,02	4,8	1008,51	-5,88	3,02	19,34	3,57	1,6	0,00	0,0
2020-05-08 21:30	303	25	54	0,0	19,83	2,12	4,8	1009,51	-6,97	2,12	19,20	2,61	1,4	0,00	0,0
2020-05-08 22:00	307	25	58	0,0	19,73	1,22	4,8	1009,51	-6,83	1,22	19,10	1,93	1,2	0,00	0,0
2020-05-08 22:30	287	25	62	0,0	19,63	0,72	4,8	1009,51	-6,38	0,72	19,00	1,66	1,2	0,00	0,0
2020-05-08 23:00	310	25	65	0,0	19,53	0,31	4,8	1010,51	-6,11	0,31	18,90	1,44	0,0	0,00	0,0
2020-05-08 23:30	310	26	68	0,0	19,53	-0,19	4,8	1010,51	-5,97	-0,19	18,94	1,13	0,0	0,00	0,0
2020-05-09 00:00	311	26	69	0,0	19,43	-0,49	4,8	1010,51	-6,06	-0,49	18,84	0,89	0,0	0,00	0,0
2020-05-09 00:30	310	26	70	0,0	19,43	-0,89	4,8	1010,51	-6,24	-0,89	18,84	0,56	0,0	0,00	0,0
2020-05-09 01:00	311	26	73	0,0	19,33	-1,49	4,8	1010,51	-6,24	-1,49	18,74	0,15	0,0	0,00	0,0
2020-05-09 01:30	311	26	75	0,0	19,23	-1,49	4,8	1011,51	-5,88	-1,49	18,64	0,29	0,0	0,00	0,0
2020-05-09 02:00	311	26	78	0,0	19,23	-1,39	4,8	1011,51	-5,24	-1,39	18,64	0,60	0,0	0,00	0,0
2020-05-09 02:30	310	26	79	0,0	19,13	-1,39	4,8	1011,51	-5,07	-1,39	18,54	0,67	0,0	0,00	0,0
2020-05-09 03:00	310	26	80	0,0	19,03	-1,29	4,8	1011,51	-4,80	-1,29	18,44	0,84	0,0	0,00	0,0
2020-05-09 03:30	311	26	81	0,0	19,03	-1,39	4,8	1011,51	-4,72	-1,39	18,44	0,82	0,0	0,00	0,0
2020-05-09 04:00	311	26	83	0,0	19,03	-1,49	4,8	1011,51	-4,49	-1,49	18,44	0,86	0,0	0,00	0,0
2020-05-09 04:30	311	26	86	0,0	18,93	-1,59	4,8	1011,51	-4,09	-1,59	18,34	0,99	0,0	0,00	0,0
2020-05-09 05:00	311	26	88	0,0	18,93	-1,89	4,8	1011,51	-4,07	-1,89	18,34	0,85	0,0	0,00	0,0
2020-05-09 05:30	310	26	90	0,0	18,83	-1,69	4,8	1011,51	-3,56	-1,69	18,24	1,21	0,0	0,00	0,0
2020-05-09 06:00	311	26	90	0,0	18,83	-1,19	4,8	1012,51	-3,07	-1,19	18,24	1,71	0,0	0,00	0,0
2020-05-09 06:30	310	25	90	0,0	20,93	0,01	4,8	1012,51	-1,89	0,01	20,30	2,91	0,0	0,00	0,0
2020-05-09 07:00	311	25	83	0,0	22,63	0,92	4,8	1012,51	-2,14	0,92	22,00	3,27	0,0	0,00	0,0
2020-05-09 07:30	310	25	76	0,0	22,73	1,52	4,8	1012,51	-2,80	1,52	22,10	3,36	0,0	0,00	0,0
2020-05-09 08:00	309	25	70	0,0	22,23	1,62	4,8	1012,51	-3,85	1,62	21,60	3,06	0,0	0,00	0,0
2020-05-09 08:30	298	25	59	0,0	21,73	1,92	4,8	1011,51	-5,94	1,92	21,10	2,69	0,0	0,00	0,0
2020-05-09 09:00	308	25	53	0,0	21,43	1,92	4,8	1011,51	-7,41	1,92	20,80	2,36	1,8	0,00	0,0
2020-05-09 09:30	330	25	53	0,0	21,33	2,52	4,8	1011,51	-6,86	2,52	20,70	2,96	0,0	0,00	0,0
2020-05-09 10:00	251	25	53	0,0	21,23	3,42	4,8	1011,51	-6,02	3,42	20,60	3,86	0,0	0,00	0,0
2020-05-09 10:30	83	25	49	0,0	21,13	4,32	4,8	1011,51	-6,29	4,32	20,50	4,56	0,0	0,00	0,0
2020-05-09 11:00	71	25	46	0,0	20,93	5,02	4,8	1011,51	-6,53	5,02	20,30	5,12	0,0	0,00	0,0
2020-05-09 11:30	54	25	44	0,0	20,63	4,62	4,8	1011,51	-7,51	4,62	20,00	4,62	0,0	0,00	0,0
2020-05-09 12:00	96	25	45	0,0	20,43	5,62	4,8	1011,51	-6,29	5,62	19,80	5,67	0,0	0,00	0,0
2020-05-09 12:30	82	25	44	0,0	20,23	6,42	4,8	1011,51	-5,88	6,42	19,60	6,43	0,0	0,00	0,0
2020-05-09 13:00	103	25	43	0,0	20,03	7,12	4,8	1010,51	-5,57	7,12	19,40	7,08	0,0	0,00	0,0
2020-05-09 13:30	85	25	44	0,0	19,83	7,02	4,8	1010,51	-5,34	7,02	19,20	7,03	0,0	0,00	0,0
2020-05-09 14:00	78	25	46	0,0	19,63	7,12	4,8	1010,51	-4,62	7,12	19,00	7,22	0,0	0,00	0,0
2020-05-09 14:30	83	25	47	0,0	19,53	6,82	4,8	1010,51	-4,59	6,82	18,90	6,97	0,0	0,00	0,0

Datum	Vindrikt °	Fukt inne Rh%	Fukt ute Rh%	Vindhast m/s	Temp in °C	Temp ute °C	Nb. Mån mm	Tryck Mbar	Daggp °C	Kyleffekt °C	Vix inne °C	Vix ute °C	Vindby m/s	Korr lufttryck	Nederb./dygn mm
2020-05-09 15:00	91	26	55	0,0	19,43	5,62	4,8	1009,51	-3,47	5,62	18,84	6,17	0,0	0,00	0,0
2020-05-09 15:30	83	26	56	0,0	19,33	5,72	4,8	1009,51	-3,12	5,72	18,74	6,33	0,0	0,00	0,0
2020-05-09 16:00	89	26	75	0,0	19,53	4,22	4,8	1009,51	-0,38	4,22	18,94	6,00	0,0	0,00	0,0
2020-05-09 16:30	74	25	84	0,0	19,73	4,42	4,8	1009,51	1,44	4,42	19,10	6,84	0,0	0,00	0,0
2020-05-09 17:00	93	26	75	0,0	20,13	5,82	4,8	1008,51	1,16	5,82	19,54	7,60	0,0	0,00	0,0
2020-05-09 17:30	85	26	75	0,0	20,43	4,72	4,8	1007,51	0,10	4,72	19,84	6,50	0,0	0,00	0,0
2020-05-09 18:00	253	25	84	0,0	20,63	3,22	4,8	1007,51	0,27	3,22	20,00	5,64	1,4	0,00	0,0
2020-05-09 18:30	261	25	90	0,0	20,73	2,62	4,8	1008,51	0,67	2,62	20,10	5,51	3,0	0,00	0,0
2020-05-09 19:00	268	25	91	0,0	20,83	3,82	4,8	1007,51	2,01	3,82	20,20	6,79	0,0	0,00	0,0
2020-05-09 19:30	268	25	89	0,0	20,93	3,52	4,8	1007,51	1,40	3,52	20,30	6,33	0,0	0,00	0,0
2020-05-09 20:00	268	25	89	0,0	20,93	5,02	4,8	1007,51	2,87	5,02	20,30	7,83	0,0	0,00	0,0
2020-05-09 20:30	268	25	84	0,0	20,93	4,72	4,8	1007,51	1,74	4,72	20,30	7,14	0,0	0,00	0,0
2020-05-09 21:00	261	25	80	0,0	20,93	3,92	4,8	1007,51	0,26	3,92	20,30	6,05	0,0	0,00	0,0
2020-05-09 21:30	262	25	80	0,0	20,93	3,22	4,8	1007,51	-0,43	3,22	20,30	5,35	0,0	0,00	0,0
2020-05-09 22:00	264	25	82	0,0	20,73	2,22	4,8	1007,51	-1,05	2,22	20,10	4,49	0,0	0,00	0,0
2020-05-09 22:30	271	25	82	0,0	20,53	1,62	4,8	1007,51	-1,63	1,62	19,90	3,89	0,0	0,00	0,0
2020-05-09 23:00	261	26	85	0,0	20,33	1,22	4,8	1007,51	-1,52	1,22	19,74	3,72	0,0	0,00	0,0
2020-05-09 23:30	263	26	84	0,0	20,23	1,02	4,8	1007,51	-1,88	1,02	19,64	3,44	0,0	0,00	0,0
2020-05-10 00:00	265	26	85	0,0	20,03	1,02	4,8	1007,51	-1,71	1,02	19,44	3,52	0,0	0,00	0,0
2020-05-10 00:30	268	26	86	0,0	19,93	0,92	4,8	1006,51	-1,64	0,92	19,34	3,49	0,0	0,00	0,0
2020-05-10 01:00	267	26	85	0,0	19,83	0,51	4,8	1006,51	-2,20	0,51	19,24	3,02	0,0	0,00	0,0
2020-05-10 01:30	267	26	87	0,0	19,73	0,31	4,8	1006,51	-2,07	0,31	19,14	2,97	0,0	0,00	0,0
2020-05-10 02:00	269	25	87	0,0	19,63	0,31	4,8	1006,51	-2,07	0,31	19,00	2,97	0,0	0,00	0,0
2020-05-10 02:30	267	25	87	0,0	19,63	0,11	4,8	1006,51	-2,27	0,11	19,00	2,77	0,0	0,00	0,0
2020-05-10 03:00	266	26	89	0,0	19,53	-0,29	4,8	1005,51	-2,34	-0,29	18,94	2,53	0,0	0,00	0,0
2020-05-10 03:30	267	26	90	0,0	19,43	-0,49	4,8	1005,51	-2,38	-0,49	18,84	2,41	0,0	0,00	0,0
2020-05-10 04:00	263	26	90	0,0	19,33	-0,39	4,8	1005,51	-2,28	-0,39	18,74	2,51	0,0	0,00	0,0
2020-05-10 04:30	264	26	91	0,0	19,23	-0,69	4,8	1005,51	-2,43	-0,69	18,64	2,29	0,0	0,00	0,0
2020-05-10 05:00	270	26	94	0,0	19,23	-0,89	4,8	1005,51	-2,17	-0,89	18,64	2,33	0,0	0,00	0,0
2020-05-10 05:30	263	26	98	0,0	19,13	-0,99	4,8	1004,51	-1,69	-0,99	18,54	2,57	0,0	0,00	0,0
2020-05-10 06:00	263	26	100	0,0	19,13	-0,69	4,8	1004,51	-1,10	-0,69	18,54	3,04	0,0	0,00	0,0
2020-05-10 06:30	269	25	99	0,0	21,23	-0,39	4,8	1005,51	-0,95	-0,39	20,60	3,26	0,0	0,00	0,0
2020-05-10 07:00	266	25	99	0,0	22,83	0,01	4,8	1005,51	-0,55	0,01	22,20	3,66	0,0	0,00	0,0
2020-05-10 07:30	264	25	99	0,0	22,83	-0,19	4,8	1005,51	-0,75	-0,19	22,20	3,46	0,0	0,00	0,0
2020-05-10 08:00	266	25	93	0,0	22,33	-0,29	4,8	1005,51	-1,73	-0,29	21,70	2,85	1,4	0,00	0,0
2020-05-10 08:30	265	25	89	0,0	21,93	-0,29	4,8	1005,51	-2,34	-0,29	21,30	2,53	0,0	0,00	0,0
2020-05-10 09:00	268	25	89	0,0	21,93	-0,59	4,8	1005,51	-2,64	-0,59	21,30	2,23	0,0	0,00	0,0
2020-05-10 09:30	278	25	79	0,0	22,03	0,01	4,8	1005,51	-3,71	0,01	21,40	2,07	0,0	0,00	0,0
2020-05-10 10:00	283	25	71	0,0	22,03	0,31	4,8	1005,51	-4,90	0,31	21,40	1,82	0,0	0,00	0,0
2020-05-10 10:30	250	25	62	0,0	21,93	0,82	4,8	1005,51	-6,29	0,82	21,30	1,76	1,8	0,00	0,0
2020-05-10 11:00	328	25	57	0,0	21,63	2,02	4,8	1005,51	-6,32	2,02	21,00	2,68	2,0	0,00	0,0
2020-05-10 11:30	346	25	51	0,0	21,23	2,02	4,8	1005,51	-7,85	2,02	20,60	2,36	2,6	0,00	0,0
2020-05-10 12:00	307	25	48	0,0	20,93	2,22	4,8	1005,51	-8,49	2,22	20,30	2,41	2,4	0,00	0,0
2020-05-10 12:30	324	25	48	0,0	20,63	1,82	4,8	1005,51	-8,86	1,82	20,00	2,01	3,0	0,00	0,0
2020-05-10 13:00	296	25	45	0,0	20,53	1,92	4,8	1005,51	-9,65	1,92	19,90	1,97	2,6	0,00	0,0
2020-05-10 13:30	302	26	44	0,0	20,43	2,02	4,8	1005,51	-9,86	2,02	19,84	2,02	2,4	0,00	0,0

Datum	Vindrikt	Fukt inne	Fukt ute	Vindhast	Temp in	Temp ute	Nb. Mån	Tryck	Daggp	Kyleffekt	Vix inne	Vix ute	Vindby	Korr lufttryck	Nederb./dygn
	°	Rh%	Rh%	m/s	°C	°C	mm	Mbar	°C	°C	°C	°C	m/s		mm
2020-05-10 14:00	290	26	43	0,0	20,33	2,22	4,8	1005,51	-9,99	2,22	19,74	2,18	2,4	0,00	0,0
2020-05-10 14:30	277	26	42	0,0	20,23	2,62	4,8	1005,51	-9,95	2,62	19,64	2,53	2,2	0,00	0,0
2020-05-10 15:00	328	26	43	1,8	20,13	2,12	4,8	1005,51	-10,08	2,12	19,54	2,08	2,4	0,00	0,0
2020-05-10 15:30	289	26	42	0,0	20,13	2,72	4,8	1005,51	-9,86	2,72	19,54	2,63	2,6	0,00	0,0
2020-05-10 16:00	351	26	39	0,0	20,13	2,42	4,8	1005,51	-11,14	2,42	19,54	2,20	2,6	0,00	0,0
2020-05-10 16:30	244	26	42	0,0	20,03	3,12	4,8	1005,51	-9,50	3,12	19,44	3,03	2,2	0,00	0,0
2020-05-10 17:00	322	26	41	0,0	20,03	2,62	4,8	1005,51	-10,28	2,62	19,44	2,49	2,2	0,00	0,0
2020-05-10 17:30	327	26	38	0,0	20,03	2,62	4,8	1005,51	-11,32	2,62	19,44	2,36	2,4	0,00	0,0
2020-05-10 18:00	296	26	42	0,0	19,93	2,12	4,8	1005,51	-10,40	2,12	19,34	2,03	2,8	0,00	0,0
2020-05-10 18:30	317	26	43	0,0	20,13	2,02	4,8	1005,51	-10,18	2,02	19,54	1,98	2,8	0,00	0,0
2020-05-10 19:00	312	26	43	0,0	20,33	1,92	4,8	1006,51	-10,27	1,92	19,74	1,88	2,0	0,00	0,0
2020-05-10 19:30	288	26	43	0,0	20,23	2,12	4,8	1006,51	-10,08	2,12	19,64	2,08	2,6	0,00	0,0
2020-05-10 20:00	329	26	45	0,0	20,33	1,42	4,8	1006,51	-10,10	1,42	19,74	1,47	1,8	0,00	0,0
2020-05-10 20:30	302	26	45	0,0	20,43	0,92	4,8	1006,51	-10,56	0,92	19,84	0,97	1,4	0,00	0,0
2020-05-10 21:00	292	26	49	0,0	20,53	-0,09	4,8	1006,51	-10,32	-0,09	19,94	0,16	1,6	0,00	0,0
2020-05-10 21:30	298	25	54	0,0	20,63	-0,89	4,8	1006,51	-9,75	-0,89	20,00	-0,39	1,2	0,00	0,0
2020-05-10 22:00	299	25	56	0,0	20,43	-1,39	4,8	1007,51	-9,73	-1,39	19,80	-0,78	0,0	0,00	0,0
2020-05-10 22:30	298	25	57	0,0	20,23	-2,09	4,8	1007,51	-10,15	-2,09	19,60	-1,43	0,0	0,00	0,0
2020-05-10 23:00	290	25	59	0,0	19,93	-2,49	4,8	1007,51	-10,06	-2,49	19,30	-1,72	0,0	0,00	0,0
2020-05-10 23:30	289	25	60	0,0	19,73	-2,79	4,8	1007,51	-10,12	-2,79	19,10	-1,96	0,0	0,00	0,0
2020-05-11 00:00	300	25	64	0,0	19,53	-2,99	4,8	1007,51	-9,45	-2,99	18,90	-1,92	0,0	0,00	0,0
2020-05-11 00:30	307	25	66	0,0	19,43	-3,19	4,8	1007,51	-9,23	-3,19	18,80	-2,00	1,2	0,00	0,0
2020-05-11 01:00	304	25	66	0,0	19,23	-3,59	4,8	1007,51	-9,61	-3,59	18,60	-2,40	0,0	0,00	0,0
2020-05-11 01:30	303	25	67	0,0	19,23	-3,59	4,8	1007,51	-9,41	-3,59	18,60	-2,34	0,0	0,00	0,0
2020-05-11 02:00	293	25	69	0,0	19,03	-3,79	4,8	1007,51	-9,21	-3,79	18,40	-2,41	0,0	0,00	0,0
2020-05-11 02:30	294	25	70	0,0	19,03	-3,89	4,8	1007,51	-9,11	-3,89	18,40	-2,45	0,0	0,00	0,0
2020-05-11 03:00	290	25	74	0,0	18,93	-4,09	4,8	1007,51	-8,56	-4,09	18,30	-2,38	0,0	0,00	0,0
2020-05-11 03:30	295	25	77	0,0	18,83	-3,99	4,8	1007,51	-7,94	-3,99	18,20	-2,07	0,0	0,00	0,0
2020-05-11 04:00	281	25	80	0,0	18,73	-3,99	4,8	1006,51	-7,42	-3,99	18,10	-1,86	1,2	0,00	0,0
2020-05-11 04:30	303	25	80	0,0	18,73	-3,79	4,8	1006,51	-7,23	-3,79	18,10	-1,66	1,4	0,00	0,0
2020-05-11 05:00	302	25	81	0,0	18,63	-3,59	4,8	1006,51	-6,87	-3,59	18,00	-1,39	0,0	0,00	0,0
2020-05-11 05:30	302	25	82	0,0	18,93	-3,49	4,8	1006,51	-6,60	-3,49	18,30	-1,21	0,0	0,00	0,0
2020-05-11 06:00	294	25	85	0,0	19,13	-3,19	4,8	1006,51	-5,82	-3,19	18,50	-0,69	0,0	0,00	0,0
2020-05-11 06:30	256	25	86	0,0	21,23	-2,69	4,8	1005,51	-5,17	-2,69	20,60	-0,11	1,2	0,00	0,0
2020-05-11 07:00	268	24	89	0,0	23,13	-2,29	4,8	1005,51	-4,31	-2,29	22,47	0,53	0,0	0,00	0,0
2020-05-11 07:30	264	24	89	0,0	23,33	-1,69	4,8	1005,51	-3,72	-1,69	22,67	1,13	0,0	0,00	0,0
2020-05-11 08:00	274	24	81	0,0	23,03	-0,79	4,8	1004,51	-4,14	-0,79	22,37	1,42	1,6	0,00	0,0
2020-05-11 08:30	301	24	74	1,8	22,93	0,11	4,8	1004,51	-4,52	0,11	22,27	1,82	1,8	0,00	0,0
2020-05-11 09:00	304	24	64	0,0	22,83	1,02	4,8	1004,51	-5,66	1,02	22,17	2,08	1,6	0,00	0,0
2020-05-11 09:30	277	24	65	0,0	22,53	1,22	4,8	1004,51	-5,26	1,22	21,87	2,34	1,6	0,00	0,0
2020-05-11 10:00	267	24	61	0,0	22,33	1,42	4,8	1004,51	-5,95	1,42	21,67	2,30	1,4	0,00	0,0
2020-05-11 10:30	282	24	55	0,0	22,23	1,92	4,8	1004,51	-6,90	1,92	21,57	2,47	2,0	0,00	0,0
2020-05-11 11:00	302	24	53	0,0	22,23	2,72	4,8	1003,51	-6,67	2,72	21,57	3,16	1,8	0,00	0,0
2020-05-11 11:30	229	24	49	0,0	22,03	2,92	4,8	1003,51	-7,57	2,92	21,37	3,16	2,0	0,00	0,0
2020-05-11 12:00	323	24	47	0,0	21,73	3,02	4,8	1003,51	-8,05	3,02	21,07	3,16	2,2	0,00	0,0
2020-05-11 12:30	294	24	48	0,0	21,63	3,62	4,8	1003,51	-7,21	3,62	20,97	3,81	2,6	0,00	0,0

Datum	Vindrikt	Fukt inne	Fukt ute	Vindhast	Temp in	Temp ute	Nb. Mån	Tryck	Daggp	Kyleffekt	Vix inne	Vix ute	Vindby	Korr lufttryck	Nederb./dygn
	°	Rh%	Rh%	m/s	°C	°C	mm	Mbar	°C	°C	°C	°C	m/s		mm
2020-05-11 13:00	356	25	51	0,0	21,33	3,02	4,8	1003,51	-6,93	3,02	20,70	3,36	2,4	0,00	0,0
2020-05-11 13:30	315	25	50	1,6	21,13	3,62	4,8	1003,51	-6,65	3,62	20,50	3,91	3,1	0,00	0,0
2020-05-11 14:00	331	25	46	0,0	20,93	3,92	4,8	1003,51	-7,53	3,92	20,30	4,02	2,4	0,00	0,0
2020-05-11 14:30	308	25	45	1,2	20,83	4,12	4,8	1003,51	-7,65	4,12	20,20	4,17	2,6	0,00	0,0
2020-05-11 15:00	281	25	46	0,0	20,83	3,82	4,8	1003,51	-7,62	3,82	20,20	3,92	2,8	0,00	0,0
2020-05-11 15:30	234	25	46	1,2	20,63	4,02	4,8	1003,51	-7,44	4,02	20,00	4,12	2,2	0,00	0,0
2020-05-11 16:00	263	25	49	0,0	20,53	3,12	4,8	1003,51	-7,39	3,12	19,90	3,36	3,0	0,00	0,0
2020-05-11 16:30	313	25	46	0,0	20,43	4,02	4,8	1003,51	-7,44	4,02	19,80	4,12	2,4	0,00	0,0
2020-05-11 17:00	309	25	47	1,2	20,33	3,22	4,8	1003,51	-7,87	3,22	19,70	3,36	2,8	0,00	0,0
2020-05-11 17:30	281	25	46	0,0	20,33	2,52	4,8	1003,51	-8,80	2,52	19,70	2,61	3,0	0,00	0,0
2020-05-11 18:00	325	25	46	0,0	20,43	3,62	4,8	1002,51	-7,80	3,62	19,80	3,72	2,4	0,00	0,0
2020-05-11 18:30	252	25	52	0,0	20,53	3,42	4,8	1002,51	-6,29	3,42	19,90	3,81	3,0	0,00	0,0
2020-05-11 19:00	296	25	54	0,0	20,53	2,92	4,8	1002,51	-6,23	2,92	19,90	3,42	1,6	0,00	0,0
2020-05-11 19:30	278	25	52	0,0	20,53	2,42	4,8	1002,51	-7,21	2,42	19,90	2,81	2,4	0,00	0,0
2020-05-11 20:00	255	25	59	0,0	20,53	1,52	4,8	1002,51	-6,31	1,52	19,90	2,29	1,8	0,00	0,0
2020-05-11 20:30	275	25	61	0,0	20,53	1,02	4,8	1002,51	-6,32	1,02	19,90	1,90	2,0	0,00	0,0
2020-05-11 21:00	283	25	72	0,0	20,63	0,31	4,8	1002,51	-4,70	0,31	20,00	1,89	1,8	0,00	0,0
2020-05-11 21:30	259	25	79	0,0	20,63	-0,09	4,8	1002,51	-3,81	-0,09	20,00	1,97	1,4	0,00	0,0
2020-05-11 22:00	268	25	83	0,0	20,53	-0,89	4,8	1002,51	-3,90	-0,89	19,90	1,47	0,0	0,00	0,0
2020-05-11 22:30	265	25	86	0,0	20,13	-1,19	4,8	1001,51	-3,70	-1,19	19,50	1,39	1,2	0,00	0,0
2020-05-11 23:00	264	25	87	0,0	19,83	-1,09	4,8	1001,51	-3,44	-1,09	19,20	1,57	0,0	0,00	0,0
2020-05-11 23:30	264	25	84	0,0	19,63	-1,29	4,8	1001,51	-4,13	-1,29	19,00	1,14	1,4	0,00	0,0
2020-05-12 00:00	262	25	83	0,0	19,43	-1,29	4,8	1001,51	-4,29	-1,29	18,80	1,06	0,0	0,00	0,0
2020-05-12 00:30	264	25	83	0,0	19,23	-2,09	4,8	1001,51	-5,07	-2,09	18,60	0,26	0,0	0,00	0,0
2020-05-12 01:00	251	25	87	0,0	19,13	-2,09	4,8	1000,51	-4,43	-2,09	18,50	0,57	0,0	0,00	0,0
2020-05-12 01:30	252	25	87	0,0	19,13	-1,99	4,8	1000,51	-4,33	-1,99	18,50	0,67	0,0	0,00	0,0
2020-05-12 02:00	252	25	87	0,0	19,03	-2,59	4,8	1000,51	-4,92	-2,59	18,40	0,07	0,0	0,00	0,0
2020-05-12 02:30	253	25	86	0,0	18,93	-2,69	4,8	1000,51	-5,17	-2,69	18,30	-0,11	0,0	0,00	0,0
2020-05-12 03:00	253	25	86	0,0	18,93	-2,79	4,8	1000,51	-5,27	-2,79	18,30	-0,21	0,0	0,00	0,0
2020-05-12 03:30	253	25	88	0,0	18,83	-2,89	4,8	1000,51	-5,05	-2,89	18,20	-0,15	0,0	0,00	0,0
2020-05-12 04:00	251	25	89	0,0	18,73	-2,59	4,8	1000,51	-4,60	-2,59	18,10	0,23	0,0	0,00	0,0
2020-05-12 04:30	253	25	88	0,0	18,63	-2,69	4,8	1000,51	-4,86	-2,69	18,00	0,05	0,0	0,00	0,0
2020-05-12 05:00	252	25	87	0,0	18,73	-2,59	4,8	1000,51	-4,92	-2,59	18,10	0,07	0,0	0,00	0,0
2020-05-12 05:30	252	25	86	0,0	18,93	-2,19	4,8	1000,51	-4,68	-2,19	18,30	0,39	0,0	0,00	0,0
2020-05-12 06:00	252	25	86	0,0	19,23	-1,99	4,8	1000,51	-4,49	-1,99	18,60	0,59	0,0	0,00	0,0
2020-05-12 06:30	280	25	85	0,0	21,33	-1,69	4,8	1000,51	-4,35	-1,69	20,70	0,82	0,0	0,00	0,0
2020-05-12 07:00	279	24	82	0,0	23,13	-1,09	4,8	1000,51	-4,26	-1,09	22,47	1,19	0,0	0,00	0,0
2020-05-12 07:30	294	24	70	0,0	23,23	-0,59	4,8	1000,51	-5,95	-0,59	22,57	0,86	0,0	0,00	0,0
2020-05-12 08:00	291	24	58	0,0	22,83	0,11	4,8	1000,51	-7,86	0,11	22,17	0,83	1,4	0,00	0,0
2020-05-12 08:30	340	24	54	0,0	22,73	0,72	4,8	1000,51	-8,27	0,72	22,07	1,21	1,4	0,00	0,0
2020-05-12 09:00	272	24	51	0,0	22,43	1,12	4,8	1000,51	-8,68	1,12	21,77	1,46	1,4	0,00	0,0
2020-05-12 09:30	284	24	48	0,0	22,13	1,32	4,8	1000,51	-9,32	1,32	21,47	1,51	1,8	0,00	0,0
2020-05-12 10:00	305	24	48	0,0	21,73	1,62	4,8	1001,51	-9,04	1,62	21,07	1,81	1,6	0,00	0,0
2020-05-12 10:30	324	25	48	0,0	21,43	1,82	4,8	1001,51	-8,86	1,82	20,80	2,01	1,8	0,00	0,0
2020-05-12 11:00	334	25	46	0,0	21,13	2,32	4,8	1001,51	-8,98	2,32	20,50	2,41	2,2	0,00	0,0
2020-05-12 11:30	293	25	47	0,0	20,83	3,02	4,8	1001,51	-8,05	3,02	20,20	3,16	2,2	0,00	0,0

Datum	Vindrikt °	Fukt inne Rh%	Fukt ute Rh%	Vindhast m/s	Temp in °C	Temp ute °C	Nb. Mån mm	Tryck Mbar	Daggp °C	Kyleffekt °C	Vix inne °C	Vix ute °C	Vindby m/s	Korr lufttryck	Nederb./dygn mm
2020-05-12 12:00	267	25	45	0,0	20,53	2,82	4,8	1001,51	-8,83	2,82	19,90	2,87	2,0	0,00	0,0
2020-05-12 12:30	286	25	45	0,0	20,23	3,62	4,8	1001,51	-8,10	3,62	19,60	3,67	2,4	0,00	0,0
2020-05-12 13:00	294	25	45	0,0	20,03	2,62	4,8	1001,51	-9,01	2,62	19,40	2,67	2,4	0,00	0,0
2020-05-12 13:30	306	25	45	0,0	19,93	2,32	4,8	1001,51	-9,28	2,32	19,30	2,37	3,1	0,00	0,0
2020-05-12 14:00	277	25	46	0,0	19,73	3,32	4,8	1002,51	-8,07	3,32	19,10	3,42	2,0	0,00	0,0
2020-05-12 14:30	295	25	44	0,0	19,63	4,12	4,8	1002,51	-7,96	4,12	19,00	4,12	2,6	0,00	0,0
2020-05-12 15:00	256	25	44	0,0	19,53	2,82	4,8	1002,51	-9,14	2,82	18,90	2,82	2,4	0,00	0,0
2020-05-12 15:30	289	25	43	0,0	19,53	4,02	4,8	1002,51	-8,37	4,02	18,90	3,98	1,8	0,00	0,0
2020-05-12 16:00	288	25	43	0,0	19,43	4,02	4,8	1002,51	-8,37	4,02	18,80	3,98	2,0	0,00	0,0
2020-05-12 16:30	284	25	43	0,0	19,43	4,12	4,8	1002,51	-8,28	4,12	18,80	4,08	2,2	0,00	0,0
2020-05-12 17:00	333	25	42	0,0	19,43	3,52	4,8	1002,51	-9,14	3,52	18,80	3,43	2,6	0,00	0,0
2020-05-12 17:30	321	25	42	0,0	19,73	3,52	4,8	1002,51	-9,14	3,52	19,10	3,43	2,8	0,00	0,0
2020-05-12 18:00	309	25	44	1,2	19,73	3,22	4,8	1002,51	-8,78	3,22	19,10	3,22	2,8	0,00	0,0
2020-05-12 18:30	296	25	46	0,0	19,73	2,72	4,8	1002,51	-8,62	2,72	19,10	2,81	1,8	0,00	0,0
2020-05-12 19:00	312	25	47	0,0	19,73	2,32	4,8	1002,51	-8,69	2,32	19,10	2,46	2,4	0,00	0,0
2020-05-12 19:30	274	25	44	0,0	19,93	3,62	4,8	1003,51	-8,41	3,62	19,30	3,62	1,6	0,00	0,0
2020-05-12 20:00	243	25	48	0,0	19,93	3,32	4,8	1003,51	-7,49	3,32	19,30	3,51	1,8	0,00	0,0
2020-05-12 20:30	290	25	52	0,0	19,93	2,62	4,8	1003,51	-7,03	2,62	19,30	3,01	1,8	0,00	0,0
2020-05-12 21:00	259	25	58	0,0	19,93	1,72	4,8	1003,51	-6,36	1,72	19,30	2,43	1,2	0,00	0,0
2020-05-12 21:30	254	25	65	0,0	20,03	0,92	4,8	1003,51	-5,54	0,92	19,40	2,04	0,0	0,00	0,0
2020-05-12 22:00	254	25	69	0,0	19,93	0,61	4,8	1004,51	-5,01	0,61	19,30	1,99	0,0	0,00	0,0
2020-05-12 22:30	258	25	72	0,0	19,73	0,41	4,8	1004,51	-4,61	0,41	19,10	1,99	0,0	0,00	0,0
2020-05-12 23:00	257	25	73	0,0	19,53	-0,19	4,8	1004,51	-4,99	-0,19	18,90	1,46	0,0	0,00	0,0
2020-05-12 23:30	258	25	77	0,0	19,43	-0,79	4,8	1004,51	-4,84	-0,79	18,80	1,13	0,0	0,00	0,0
2020-05-13 00:00	259	25	77	0,0	19,23	-1,29	4,8	1004,51	-5,32	-1,29	18,60	0,63	0,0	0,00	0,0
2020-05-13 00:30	259	25	78	0,0	19,13	-1,79	4,8	1005,51	-5,63	-1,79	18,50	0,20	0,0	0,00	0,0
2020-05-13 01:00	299	25	76	0,0	19,03	-1,99	4,8	1005,51	-6,18	-1,99	18,40	-0,14	0,0	0,00	0,0
2020-05-13 01:30	334	25	77	0,0	18,93	-2,49	4,8	1005,51	-6,48	-2,49	18,30	-0,57	0,0	0,00	0,0
2020-05-13 02:00	286	25	74	0,0	18,73	-2,39	4,8	1005,51	-6,93	-2,39	18,10	-0,68	1,6	0,00	0,0
2020-05-13 02:30	287	25	74	0,0	18,73	-2,69	4,8	1005,51	-7,21	-2,69	18,10	-0,98	0,0	0,00	0,0
2020-05-13 03:00	286	25	74	0,0	18,63	-2,79	4,8	1005,51	-7,31	-2,79	18,00	-1,08	0,0	0,00	0,0
2020-05-13 03:30	287	25	76	0,0	18,63	-3,19	4,8	1006,51	-7,34	-3,19	18,00	-1,34	0,0	0,00	0,0
2020-05-13 04:00	287	25	78	0,0	18,53	-3,39	4,8	1006,51	-7,18	-3,39	17,90	-1,40	0,0	0,00	0,0
2020-05-13 04:30	285	25	79	0,0	18,53	-3,19	4,8	1006,51	-6,81	-3,19	17,90	-1,13	0,0	0,00	0,0
2020-05-13 05:00	287	25	78	0,0	18,53	-3,09	4,8	1006,51	-6,89	-3,09	17,90	-1,10	0,0	0,00	0,0
2020-05-13 05:30	286	25	77	0,0	18,63	-2,59	4,8	1006,51	-6,58	-2,59	18,00	-0,67	0,0	0,00	0,0
2020-05-13 06:00	285	25	75	0,0	18,93	-1,49	4,8	1006,51	-5,88	-1,49	18,30	0,29	0,0	0,00	0,0
2020-05-13 06:30	301	25	67	0,0	21,03	-0,49	4,8	1006,51	-6,46	-0,49	20,40	0,77	0,0	0,00	0,0
2020-05-13 07:00	281	24	63	0,0	22,83	-0,39	4,8	1006,51	-7,20	-0,39	22,17	0,62	1,4	0,00	0,0
2020-05-13 07:30	255	24	61	0,0	22,93	0,11	4,8	1006,51	-7,17	0,11	22,27	1,00	1,2	0,00	0,0
2020-05-13 08:00	333	24	55	0,0	22,43	0,82	4,8	1006,51	-7,93	0,82	21,77	1,37	2,0	0,00	0,0
2020-05-13 08:30	323	24	51	1,8	22,03	0,92	4,8	1007,51	-8,86	0,92	21,37	1,26	2,6	0,00	0,0
2020-05-13 09:00	292	24	48	0,0	21,93	1,82	4,8	1007,51	-8,86	1,82	21,27	2,01	2,0	0,00	0,0
2020-05-13 09:30	335	24	48	0,0	21,73	1,62	4,8	1007,51	-9,04	1,62	21,07	1,81	1,8	0,00	0,0
2020-05-13 10:00	283	25	49	0,0	21,43	1,62	4,8	1007,51	-8,76	1,62	20,80	1,86	1,6	0,00	0,0
2020-05-13 10:30	246	25	48	0,0	21,33	2,02	4,8	1007,51	-8,68	2,02	20,70	2,21	1,4	0,00	0,0

Datum	Vindrikt °	Fukt inne Rh%	Fukt ute Rh%	Vindhast m/s	Temp in °C	Temp ute °C	Nb. Mån mm	Tryck Mbar	Daggp °C	Kyleffekt °C	Vix inne °C	Vix ute °C	Vindby m/s	Korr lufttryck	Nederb./dygn mm
2020-05-13 11:00	244	24	46	0,0	21,23	2,12	4,8	1007,51	-9,17	2,12	20,57	2,21	2,2	0,00	0,0
2020-05-13 11:30	289	24	46	0,0	21,03	2,62	5,4	1007,51	-8,71	2,62	20,37	2,71	3,1	0,60	0,6
2020-05-13 12:00	297	24	45	0,0	20,73	2,52	5,4	1007,51	-9,10	2,52	20,07	2,57	3,1	0,60	0,6
2020-05-13 12:30	248	24	44	0,0	20,53	3,82	5,4	1007,51	-8,23	3,82	19,87	3,82	1,6	0,00	0,6
2020-05-13 13:00	261	25	45	0,0	20,33	4,02	5,4	1007,51	-7,74	4,02	19,70	4,07	1,8	0,00	0,6
2020-05-13 13:30	260	24	43	0,0	20,03	4,22	5,4	1007,51	-8,19	4,22	19,37	4,18	2,4	0,00	0,6
2020-05-13 14:00	261	24	42	0,0	19,83	4,72	5,4	1007,51	-8,06	4,72	19,17	4,63	2,4	0,00	0,6
2020-05-13 14:30	254	24	44	1,4	19,63	4,42	5,4	1007,51	-7,69	4,42	18,97	4,42	3,3	0,00	0,6
2020-05-13 15:00	247	25	43	0,0	19,53	4,12	5,4	1007,51	-8,28	4,12	18,90	4,08	2,2	0,00	0,6
2020-05-13 15:30	272	25	43	0,0	19,43	4,22	5,4	1007,51	-8,19	4,22	18,80	4,18	2,0	0,00	0,6
2020-05-13 16:00	270	25	43	0,0	19,43	3,72	5,4	1007,51	-8,64	3,72	18,80	3,68	2,0	0,00	0,6
2020-05-13 16:30	260	25	50	0,0	19,23	3,12	5,4	1008,51	-7,11	3,12	18,60	3,41	3,0	0,00	0,6
2020-05-13 17:00	285	25	47	0,0	19,03	3,12	5,4	1008,51	-7,96	3,12	18,40	3,26	1,6	0,00	0,6
2020-05-13 17:30	268	25	48	0,0	18,93	3,02	5,4	1008,51	-7,76	3,02	18,30	3,21	1,8	0,00	0,6
2020-05-13 18:00	301	24	54	0,0	21,53	2,42	5,4	1008,51	-6,69	2,42	20,87	2,91	1,6	0,00	0,6
2020-05-13 18:30	286	24	56	0,0	22,53	1,92	5,4	1008,51	-6,66	1,92	21,87	2,52	1,6	0,00	0,6
2020-05-13 19:00	270	24	65	0,0	22,33	0,61	5,4	1008,51	-5,83	0,61	21,67	1,74	2,0	0,00	0,6
2020-05-13 19:30	280	24	68	0,0	21,83	0,82	5,4	1008,51	-5,02	0,82	21,17	2,13	0,0	0,00	0,6
2020-05-13 20:00	278	24	69	0,0	21,33	0,72	5,4	1007,51	-4,91	0,72	20,67	2,09	0,0	0,00	0,6
2020-05-13 20:30	274	24	66	0,0	20,83	0,41	5,4	1007,51	-5,81	0,41	20,17	1,60	0,0	0,00	0,6
2020-05-13 21:00	272	25	62	0,0	20,43	0,41	5,4	1008,51	-6,67	0,41	19,80	1,36	0,0	0,00	0,6
2020-05-13 21:30	274	24	63	0,0	20,13	0,11	5,4	1008,51	-6,73	0,11	19,47	1,12	0,0	0,00	0,6
2020-05-13 22:00	274	24	66	0,0	19,83	-0,39	5,4	1008,51	-6,57	-0,39	19,17	0,80	0,0	0,00	0,6
2020-05-13 22:30	270	24	76	0,0	19,53	-1,29	5,4	1008,51	-5,50	-1,29	18,87	0,56	0,0	0,00	0,6
2020-05-13 23:00	270	25	81	0,0	19,33	-1,79	5,4	1008,51	-5,11	-1,79	18,70	0,42	0,0	0,00	0,6
2020-05-13 23:30	270	25	81	0,0	19,23	-2,09	5,4	1008,51	-5,41	-2,09	18,60	0,12	0,0	0,00	0,6
2020-05-14 00:00	272	25	82	0,0	19,13	-2,39	5,4	1008,51	-5,53	-2,39	18,50	-0,11	0,0	0,00	0,0
2020-05-14 00:30	271	25	83	0,0	19,03	-2,59	5,4	1008,51	-5,56	-2,59	18,40	-0,24	0,0	0,00	0,0
2020-05-14 01:00	272	25	83	0,0	18,93	-2,89	5,4	1008,51	-5,85	-2,89	18,30	-0,54	0,0	0,00	0,0
2020-05-14 01:30	270	25	88	0,0	18,83	-3,09	5,4	1008,51	-5,25	-3,09	18,20	-0,35	0,0	0,00	0,0
2020-05-14 02:00	270	25	90	0,0	18,73	-2,89	5,4	1008,51	-4,75	-2,89	18,10	0,00	0,0	0,00	0,0
2020-05-14 02:30	271	25	92	0,0	18,63	-2,79	5,4	1008,51	-4,35	-2,79	18,00	0,27	0,0	0,00	0,0
2020-05-14 03:00	270	25	91	0,0	18,63	-2,79	5,4	1008,51	-4,50	-2,79	18,00	0,19	0,0	0,00	0,0
2020-05-14 03:30	271	25	90	0,0	18,53	-3,19	5,4	1007,51	-5,04	-3,19	17,90	-0,30	0,0	0,00	0,0
2020-05-14 04:00	270	25	90	0,0	18,43	-3,49	5,4	1008,51	-5,34	-3,49	17,80	-0,60	0,0	0,00	0,0
2020-05-14 04:30	271	25	90	0,0	18,43	-3,59	5,4	1007,51	-5,44	-3,59	17,80	-0,70	0,0	0,00	0,0
2020-05-14 05:00	270	25	90	0,0	18,43	-3,29	5,4	1007,51	-5,14	-3,29	17,80	-0,40	0,0	0,00	0,0
2020-05-14 05:30	272	25	90	0,0	18,33	-2,89	5,4	1007,51	-4,75	-2,89	17,70	0,00	0,0	0,00	0,0
2020-05-14 06:00	272	25	89	0,0	18,33	-1,79	5,4	1007,51	-3,82	-1,79	17,70	1,03	0,0	0,00	0,0
2020-05-14 06:30	272	25	77	0,0	20,53	-0,99	5,4	1007,51	-5,03	-0,99	19,90	0,93	0,0	0,00	0,0
2020-05-14 07:00	272	24	71	0,0	22,53	-0,09	5,4	1007,51	-5,28	-0,09	21,87	1,42	0,0	0,00	0,0
2020-05-14 07:30	261	24	65	0,0	22,73	-0,59	5,4	1007,51	-6,97	-0,59	22,07	0,54	0,0	0,00	0,0
2020-05-14 08:00	257	24	61	0,0	22,23	0,01	5,4	1007,51	-7,26	0,01	21,57	0,90	1,2	0,00	0,0
2020-05-14 08:30	287	24	58	0,0	22,03	0,21	5,4	1007,51	-7,76	0,21	21,37	0,93	1,4	0,00	0,0
2020-05-14 09:00	259	24	57	0,0	21,93	1,02	5,4	1007,51	-7,25	1,02	21,27	1,68	0,0	0,00	0,0
2020-05-14 09:30	278	24	53	0,0	21,83	1,62	5,4	1007,51	-7,69	1,62	21,17	2,06	1,2	0,00	0,0

Datum	Vindrikt °	Fukt inne Rh%	Fukt ute Rh%	Vindhast m/s	Temp in °C	Temp ute °C	Nb. Mån mm	Tryck Mbar	Daggp °C	Kyleffekt °C	Vix inne °C	Vix ute °C	Vindby m/s	Korr lufttryck	Nederb./dygn mm
2020-05-14 10:00	283	24	51	0,0	21,63	2,02	5,4	1007,51	-7,85	2,02	20,97	2,36	0,0	0,00	0,0
2020-05-14 10:30	262	24	49	0,0	21,43	2,32	5,4	1006,51	-8,12	2,32	20,77	2,56	1,6	0,00	0,0
2020-05-14 11:00	292	24	50	0,0	21,33	2,02	5,4	1007,51	-8,12	2,02	20,67	2,31	1,6	0,00	0,0
2020-05-14 11:30	258	24	47	0,0	21,23	2,82	5,4	1006,51	-8,23	2,82	20,57	2,96	1,6	0,00	0,0
2020-05-14 12:00	327	24	47	0,0	21,23	2,92	5,4	1006,51	-8,14	2,92	20,57	3,06	1,8	0,00	0,0
2020-05-14 12:30	298	24	47	1,4	21,03	3,32	5,4	1006,51	-7,78	3,32	20,37	3,46	1,8	0,00	0,0
2020-05-14 13:00	255	24	46	0,0	20,83	3,12	5,4	1006,51	-8,26	3,12	20,17	3,22	2,0	0,00	0,0
2020-05-14 13:30	284	24	49	0,0	20,63	3,12	5,4	1006,51	-7,39	3,12	19,97	3,36	1,8	0,00	0,0
2020-05-14 14:00	256	24	55	0,0	20,53	3,52	5,4	1006,51	-5,42	3,52	19,87	4,07	1,8	0,00	0,0
2020-05-14 14:30	332	24	61	0,0	20,43	2,72	5,4	1006,51	-4,72	2,72	19,77	3,60	1,8	0,00	0,0
2020-05-14 15:00	290	24	55	0,0	20,43	2,62	5,4	1006,51	-6,25	2,62	19,77	3,17	1,6	0,00	0,0
2020-05-14 15:30	250	24	66	0,0	20,43	2,32	5,4	1006,51	-4,00	2,32	19,77	3,51	2,2	0,00	0,0
2020-05-14 16:00	264	25	53	1,4	20,43	2,82	5,4	1006,51	-6,58	2,82	19,80	3,26	2,2	0,00	0,0
2020-05-14 16:30	253	24	55	0,0	20,33	2,52	5,4	1006,51	-6,35	2,52	19,67	3,07	3,3	0,00	0,0
2020-05-14 17:00	267	24	65	0,0	20,23	1,82	5,4	1006,51	-4,69	1,82	19,57	2,94	2,0	0,00	0,0
2020-05-14 17:30	252	24	64	0,0	21,63	1,92	5,4	1006,51	-4,81	1,92	20,97	2,98	1,8	0,00	0,0
2020-05-14 18:00	266	24	62	0,0	21,73	1,62	5,4	1006,51	-5,53	1,62	21,07	2,56	2,2	0,00	0,0
2020-05-14 18:30	256	24	61	0,0	21,33	1,42	5,4	1006,51	-5,95	1,42	20,67	2,30	1,8	0,00	0,0
2020-05-14 19:00	285	24	61	0,0	20,93	1,42	5,4	1006,51	-5,95	1,42	20,27	2,30	1,4	0,00	0,0
2020-05-14 19:30	244	24	61	0,0	20,43	1,32	5,4	1006,51	-6,04	1,32	19,77	2,20	2,0	0,00	0,0
2020-05-14 20:00	248	24	58	0,0	20,13	1,92	5,4	1006,51	-6,17	1,92	19,47	2,63	3,0	0,00	0,0
2020-05-14 20:30	262	24	67	0,0	20,13	1,12	5,4	1006,51	-4,94	1,12	19,47	2,37	2,4	0,00	0,0
2020-05-14 21:00	263	24	69	0,0	20,33	0,11	5,4	1006,51	-5,48	0,11	19,67	1,49	1,8	0,00	0,0
2020-05-14 21:30	282	24	75	0,0	20,33	-0,29	5,4	1006,51	-4,72	-0,29	19,67	1,49	1,2	0,00	0,0
2020-05-14 22:00	265	24	78	0,0	20,13	-1,09	5,4	1006,51	-4,95	-1,09	19,47	0,90	0,0	0,00	0,0
2020-05-14 22:30	270	24	82	0,0	19,83	-1,69	5,4	1006,51	-4,85	-1,69	19,17	0,59	0,0	0,00	0,0
2020-05-14 23:00	270	25	83	0,0	19,53	-2,09	5,4	1005,51	-5,07	-2,09	18,90	0,26	0,0	0,00	0,0
2020-05-14 23:30	270	25	84	0,0	19,33	-2,49	5,4	1005,51	-5,30	-2,49	18,70	-0,06	0,0	0,00	0,0
2020-05-15 00:00	270	25	87	0,0	19,13	-2,59	5,4	1005,51	-4,92	-2,59	18,50	0,07	0,0	0,00	0,0
2020-05-15 00:30	272	25	88	0,0	19,03	-2,69	5,4	1005,51	-4,86	-2,69	18,40	0,05	0,0	0,00	0,0
2020-05-15 01:00	270	25	87	0,0	18,93	-2,99	5,4	1005,51	-5,31	-2,99	18,30	-0,33	0,0	0,00	0,0
2020-05-15 01:30	270	25	86	0,0	18,83	-3,29	5,4	1004,51	-5,76	-3,29	18,20	-0,71	0,0	0,00	0,0
2020-05-15 02:00	271	25	88	0,0	18,83	-3,59	5,4	1005,51	-5,74	-3,59	18,20	-0,86	0,0	0,00	0,0
2020-05-15 02:30	272	25	88	0,0	18,73	-3,39	5,4	1005,51	-5,55	-3,39	18,10	-0,65	0,0	0,00	0,0
2020-05-15 03:00	272	25	88	0,0	18,63	-3,49	5,4	1004,51	-5,64	-3,49	18,00	-0,76	0,0	0,00	0,0
2020-05-15 03:30	272	25	89	0,0	18,53	-3,39	5,4	1004,51	-5,39	-3,39	17,90	-0,58	0,0	0,00	0,0
2020-05-15 04:00	270	25	89	0,0	18,43	-3,19	5,4	1004,51	-5,20	-3,19	17,80	-0,38	0,0	0,00	0,0
2020-05-15 04:30	270	25	88	0,0	18,43	-2,99	5,4	1004,51	-5,15	-2,99	17,80	-0,25	0,0	0,00	0,0
2020-05-15 05:00	270	25	88	0,0	18,63	-2,49	5,4	1003,51	-4,66	-2,49	18,00	0,25	0,0	0,00	0,0
2020-05-15 05:30	272	25	87	0,0	18,93	-2,29	5,4	1003,51	-4,62	-2,29	18,30	0,37	0,0	0,00	0,0
2020-05-15 06:00	271	25	87	0,0	19,33	-1,89	5,4	1003,51	-4,23	-1,89	18,70	0,77	0,0	0,00	0,0
2020-05-15 06:30	270	25	86	0,0	21,33	-1,19	5,4	1003,51	-3,70	-1,19	20,70	1,39	0,0	0,00	0,0
2020-05-15 07:00	270	24	84	0,0	22,93	-0,79	5,4	1002,51	-3,64	-0,79	22,27	1,64	0,0	0,00	0,0
2020-05-15 07:30	272	24	82	0,0	23,03	-0,59	5,4	1002,51	-3,78	-0,59	22,37	1,69	0,0	0,00	0,0
2020-05-15 08:00	270	24	82	0,0	22,73	-0,39	5,4	1002,51	-3,58	-0,39	22,07	1,89	0,0	0,00	0,0
2020-05-15 08:30	273	24	84	0,0	22,63	0,01	5,4	1003,51	-2,86	0,01	21,97	2,44	0,0	0,00	0,0

Datum	Vindrikt °	Fukt inne Rh%	Fukt ute Rh%	Vindhast m/s	Temp in °C	Temp ute °C	Nb. Mån mm	Tryck Mbar	Daggp °C	Kyleffekt °C	Vix inne °C	Vix ute °C	Vindby m/s	Korr lufttryck	Nederb./dygn mm
2020-05-15 09:00	270	24	87	0,0	22,53	0,11	5,4	1003,51	-2,27	0,11	21,87	2,77	0,0	0,00	0,0
2020-05-15 09:30	336	24	88	0,0	22,53	0,61	5,4	1003,51	-1,62	0,61	21,87	3,35	0,0	0,00	0,0
2020-05-15 10:00	276	24	85	0,0	22,43	1,22	5,4	1003,51	-1,52	1,22	21,77	3,72	0,0	0,00	0,0
2020-05-15 10:30	256	24	66	0,0	22,13	2,12	5,4	1003,51	-4,19	2,12	21,47	3,31	1,6	0,00	0,0
2020-05-15 11:00	267	24	64	0,0	21,73	2,32	5,4	1003,51	-4,43	2,32	21,07	3,38	2,0	0,00	0,0
2020-05-15 11:30	258	24	58	0,0	21,33	2,42	5,4	1002,51	-5,71	2,42	20,67	3,13	2,0	0,00	0,0
2020-05-15 12:00	290	24	52	0,0	21,03	3,52	5,4	1002,51	-6,20	3,52	20,37	3,91	1,4	0,00	0,0
2020-05-15 12:30	259	24	64	0,0	20,73	2,12	5,4	1002,51	-4,62	2,12	20,07	3,18	1,6	0,00	0,0
2020-05-15 13:00	254	24	48	0,0	20,63	3,82	5,4	1002,51	-7,03	3,82	19,97	4,01	1,6	0,00	0,0
2020-05-15 13:30	250	24	45	0,0	20,33	4,12	5,4	1002,51	-7,65	4,12	19,67	4,17	1,6	0,00	0,0
2020-05-15 14:00	266	24	46	0,0	20,03	3,72	5,4	1002,51	-7,71	3,72	19,37	3,82	1,8	0,00	0,0
2020-05-15 14:30	265	24	43	0,0	19,83	4,62	5,4	1002,51	-7,83	4,62	19,17	4,58	1,8	0,00	0,0
2020-05-15 15:00	281	24	47	0,0	19,63	3,52	5,4	1002,51	-7,60	3,52	18,97	3,66	1,6	0,00	0,0
2020-05-15 15:30	291	24	47	1,2	19,73	4,22	5,4	1002,51	-6,96	4,22	19,07	4,36	1,8	0,00	0,0
2020-05-15 16:00	245	24	46	0,0	19,83	4,12	5,4	1002,51	-7,35	4,12	19,17	4,22	1,8	0,00	0,0
2020-05-15 16:30	266	24	46	0,0	19,83	3,92	5,4	1001,51	-7,53	3,92	19,17	4,02	2,0	0,00	0,0
2020-05-15 17:00	272	24	47	0,0	19,73	3,72	5,4	1001,51	-7,41	3,72	19,07	3,86	2,0	0,00	0,0
2020-05-15 17:30	241	24	48	0,0	19,73	3,62	5,4	1001,51	-7,21	3,62	19,07	3,81	2,2	0,00	0,0
2020-05-15 18:00	245	24	68	0,0	19,83	2,12	5,4	1001,51	-3,78	2,12	19,17	3,43	1,8	0,00	0,0
2020-05-15 18:30	287	24	62	0,0	20,03	2,42	5,4	1001,51	-4,78	2,42	19,37	3,36	1,6	0,00	0,0
2020-05-15 19:00	238	24	56	0,0	20,23	2,72	5,4	1001,51	-5,91	2,72	19,57	3,32	1,4	0,00	0,0
2020-05-15 19:30	260	24	57	0,0	20,33	2,42	5,4	1001,51	-5,95	2,42	19,67	3,08	1,6	0,00	0,0
2020-05-15 20:00	272	24	56	0,0	20,43	2,12	5,4	1000,51	-6,47	2,12	19,77	2,72	0,0	0,00	0,0
2020-05-15 20:30	262	24	56	0,0	20,43	1,62	5,4	1000,51	-6,94	1,62	19,77	2,22	1,2	0,00	0,0
2020-05-15 21:00	261	24	59	0,0	20,43	1,42	5,4	1000,51	-6,41	1,42	19,77	2,19	0,0	0,00	0,0
2020-05-15 21:30	253	24	66	0,0	20,33	1,02	5,4	1000,51	-5,24	1,02	19,67	2,20	0,0	0,00	0,0
2020-05-15 22:00	256	24	72	0,0	20,13	0,41	5,4	1000,51	-4,61	0,41	19,47	1,99	0,0	0,00	0,0
2020-05-15 22:30	258	24	72	0,0	19,83	0,31	5,4	1000,51	-4,70	0,31	19,17	1,89	0,0	0,00	0,0
2020-05-15 23:00	258	24	72	0,0	19,63	-0,29	5,4	1000,51	-5,28	-0,29	18,97	1,29	0,0	0,00	0,0
2020-05-15 23:30	260	25	75	0,0	19,43	-0,49	5,4	999,51	-4,91	-0,49	18,80	1,29	0,0	0,00	0,0
2020-05-16 00:00	259	25	76	0,0	19,23	-0,59	5,4	999,51	-4,83	-0,59	18,60	1,26	0,0	0,00	0,0
2020-05-16 00:30	258	25	74	0,0	19,03	-0,79	5,4	999,51	-5,38	-0,79	18,40	0,92	0,0	0,00	0,0
2020-05-16 01:00	258	25	73	0,0	18,93	-0,89	5,4	999,51	-5,67	-0,89	18,30	0,76	0,0	0,00	0,0
2020-05-16 01:30	260	25	73	0,0	18,83	-1,09	5,4	999,51	-5,86	-1,09	18,20	0,56	0,0	0,00	0,0
2020-05-16 02:00	260	25	73	0,0	18,73	-1,19	5,4	998,51	-5,96	-1,19	18,10	0,45	0,0	0,00	0,0
2020-05-16 02:30	260	25	74	0,0	18,73	-1,19	5,4	998,51	-5,77	-1,19	18,10	0,52	0,0	0,00	0,0
2020-05-16 03:00	260	25	74	0,0	18,63	-1,59	5,4	998,51	-6,16	-1,59	18,00	0,12	0,0	0,00	0,0
2020-05-16 03:30	260	25	74	0,0	18,53	-1,99	5,4	998,51	-6,54	-1,99	17,90	-0,28	0,0	0,00	0,0
2020-05-16 04:00	259	25	74	0,0	18,53	-2,49	5,4	998,51	-7,02	-2,49	17,90	-0,78	0,0	0,00	0,0
2020-05-16 04:30	260	25	76	0,0	18,43	-2,99	5,4	998,51	-7,14	-2,99	17,80	-1,14	0,0	0,00	0,0
2020-05-16 05:00	261	25	79	0,0	18,63	-3,19	5,4	998,51	-6,81	-3,19	18,00	-1,13	0,0	0,00	0,0
2020-05-16 05:30	259	25	81	0,0	18,83	-2,09	5,4	998,51	-5,41	-2,09	18,20	0,12	0,0	0,00	0,0
2020-05-16 06:00	259	25	79	0,0	19,23	-0,29	5,4	997,50	-4,00	-0,29	18,60	1,77	0,0	0,00	0,0
2020-05-16 06:30	83	25	67	0,0	21,23	0,72	5,4	997,50	-5,32	0,72	20,60	1,97	0,0	0,00	0,0
2020-05-16 07:00	82	24	60	0,0	23,03	1,62	5,4	997,50	-5,99	1,62	22,37	2,45	0,0	0,00	0,0
2020-05-16 07:30	109	24	57	0,0	23,03	1,82	5,4	997,50	-6,51	1,82	22,37	2,48	0,0	0,00	0,0

Datum	Vindrikt °	Fukt inne Rh%	Fukt ute Rh%	Vindhast m/s	Temp in °C	Temp ute °C	Nb. Mån mm	Tryck Mbar	Daggp °C	Kyleffekt °C	Vix inne °C	Vix ute °C	Vindby m/s	Korr lufttryck	Nederb./dygn mm
2020-05-16 08:00	101	23	52	0,0	22,63	2,72	5,4	997,50	-6,94	2,72	21,94	3,11	0,0	0,00	0,0
2020-05-16 08:30	103	24	51	0,0	22,43	2,22	5,4	997,50	-7,66	2,22	21,77	2,56	0,0	0,00	0,0
2020-05-16 09:00	81	24	50	0,0	22,33	2,72	5,4	997,50	-7,48	2,72	21,67	3,01	0,0	0,00	0,0
2020-05-16 09:30	94	24	49	0,0	22,23	3,42	5,4	997,50	-7,11	3,42	21,57	3,66	0,0	0,00	0,0
2020-05-16 10:00	116	24	48	0,0	21,93	3,82	5,4	997,50	-7,03	3,82	21,27	4,01	0,0	0,00	0,0
2020-05-16 10:30	86	24	47	0,0	21,73	4,02	5,4	997,50	-7,14	4,02	21,07	4,16	0,0	0,00	0,0
2020-05-16 11:00	84	24	47	0,0	21,63	4,72	5,4	997,50	-6,50	4,72	20,97	4,86	0,0	0,00	0,0
2020-05-16 11:30	96	24	46	0,0	21,33	5,02	5,4	997,50	-6,53	5,02	20,67	5,12	0,0	0,00	0,0
2020-05-16 12:00	83	24	45	0,0	21,13	5,42	5,4	997,50	-6,47	5,42	20,47	5,47	0,0	0,00	0,0
2020-05-16 12:30	268	24	52	0,0	20,93	4,72	5,4	997,50	-5,09	4,72	20,27	5,11	1,2	0,00	0,0
2020-05-16 13:00	263	24	46	0,0	20,63	6,32	5,4	997,50	-5,35	6,32	19,97	6,42	1,6	0,00	0,0
2020-05-16 13:30	255	24	47	0,0	20,33	6,12	5,4	997,50	-5,23	6,12	19,67	6,26	0,0	0,00	0,0
2020-05-16 14:00	251	24	45	0,0	20,13	5,92	5,4	997,50	-6,02	5,92	19,47	5,97	0,0	0,00	0,0
2020-05-16 14:30	94	24	41	0,0	19,93	8,02	5,4	997,50	-5,44	8,02	19,27	7,89	0,0	0,00	0,0
2020-05-16 15:00	110	24	41	0,0	19,73	7,92	5,4	997,50	-5,53	7,92	19,07	7,79	0,0	0,00	0,0
2020-05-16 15:30	209	24	41	0,0	19,63	7,32	5,4	997,50	-6,07	7,32	18,97	7,19	1,2	0,00	0,0
2020-05-16 16:00	100	24	41	0,0	19,53	6,52	5,4	997,50	-6,78	6,52	18,87	6,39	0,0	0,00	0,0
2020-05-16 16:30	304	25	43	0,0	19,43	6,02	5,4	997,50	-6,57	6,02	18,80	5,98	1,2	0,00	0,0
2020-05-16 17:00	272	25	42	0,0	19,33	6,32	5,4	997,50	-6,63	6,32	18,70	6,24	1,2	0,00	0,0
2020-05-16 17:30	294	25	43	0,0	19,33	6,42	5,4	998,51	-6,21	6,42	18,70	6,38	0,0	0,00	0,0
2020-05-16 18:00	268	25	41	0,0	19,23	6,72	5,4	998,51	-6,61	6,72	18,60	6,59	1,2	0,00	0,0
2020-05-16 18:30	294	25	42	0,0	19,43	6,32	5,4	998,51	-6,63	6,32	18,80	6,24	0,0	0,00	0,0
2020-05-16 19:00	309	24	43	0,0	19,63	5,32	5,4	998,51	-7,20	5,32	18,97	5,28	0,0	0,00	0,0
2020-05-16 19:30	297	24	47	0,0	19,83	5,42	5,4	998,51	-5,86	5,42	19,17	5,56	0,0	0,00	0,0
2020-05-16 20:00	326	24	48	0,0	19,83	5,02	5,4	998,51	-5,93	5,02	19,17	5,21	1,2	0,00	0,0
2020-05-16 20:30	319	24	48	0,0	19,93	5,42	5,4	998,51	-5,57	5,42	19,27	5,61	0,0	0,00	0,0
2020-05-16 21:00	318	24	47	0,0	19,93	5,12	5,4	999,51	-6,14	5,12	19,27	5,26	0,0	0,00	0,0
2020-05-16 21:30	319	24	49	0,0	19,83	4,22	5,4	999,51	-6,38	4,22	19,17	4,46	0,0	0,00	0,0
2020-05-16 22:00	318	24	52	0,0	19,73	3,42	5,4	999,51	-6,29	3,42	19,07	3,81	0,0	0,00	0,0
2020-05-16 22:30	318	24	54	0,0	19,63	2,92	5,4	999,51	-6,23	2,92	18,97	3,42	0,0	0,00	0,0
2020-05-16 23:00	320	25	62	0,0	19,53	2,42	5,4	999,51	-4,78	2,42	18,90	3,36	0,0	0,00	0,0
2020-05-16 23:30	320	25	67	0,0	19,43	2,12	5,4	999,51	-3,98	2,12	18,80	3,37	0,0	0,00	0,0
2020-05-17 00:00	320	25	73	0,0	19,23	1,42	5,4	1000,51	-3,46	1,42	18,60	3,06	0,0	0,00	0,0
2020-05-17 00:30	320	25	74	0,0	19,13	0,72	5,4	1000,51	-3,94	0,72	18,50	2,42	0,0	0,00	0,0
2020-05-17 01:00	320	25	76	0,0	19,03	0,21	5,4	1000,51	-4,05	0,21	18,40	2,06	0,0	0,00	0,0
2020-05-17 01:30	319	25	78	0,0	19,03	-0,29	5,4	1000,51	-4,18	-0,29	18,40	1,70	0,0	0,00	0,0
2020-05-17 02:00	320	25	82	0,0	18,93	-0,29	5,4	1000,51	-3,48	-0,29	18,30	1,99	0,0	0,00	0,0
2020-05-17 02:30	321	25	87	0,0	18,83	-0,89	5,4	1000,51	-3,25	-0,89	18,20	1,77	0,0	0,00	0,0
2020-05-17 03:00	320	25	92	0,0	18,83	-0,89	5,4	1000,51	-2,47	-0,89	18,20	2,17	0,0	0,00	0,0
2020-05-17 03:30	319	25	92	0,0	18,73	-1,69	5,4	1000,51	-3,26	-1,69	18,10	1,37	0,0	0,00	0,0
2020-05-17 04:00	319	25	95	0,0	18,73	-1,89	5,4	1000,51	-3,01	-1,89	18,10	1,41	0,0	0,00	0,0
2020-05-17 04:30	321	25	100	0,0	18,63	-1,49	5,4	1000,51	-1,90	-1,49	18,00	2,24	0,0	0,00	0,0
2020-05-17 05:00	320	25	100	0,0	18,63	-1,29	5,4	1001,51	-1,70	-1,29	18,00	2,44	0,0	0,00	0,0
2020-05-17 05:30	319	25	100	0,0	18,63	-1,09	5,4	1001,51	-1,50	-1,09	18,00	2,64	0,0	0,00	0,0
2020-05-17 06:00	321	25	100	0,0	18,53	-0,99	5,4	1001,51	-1,40	-0,99	17,90	2,74	0,0	0,00	0,0
2020-05-17 06:30	321	25	98	0,0	20,73	0,61	5,4	1001,51	-0,09	0,61	20,10	4,17	0,0	0,00	0,0

Datum	Vindrikt °	Fukt inne Rh%	Fukt ute Rh%	Vindhast m/s	Temp in °C	Temp ute °C	Nb. Mån mm	Tryck Mbar	Daggp °C	Kyleffekt °C	Vix inne °C	Vix ute °C	Vindby m/s	Korr lufttryck	Nederb./dygn mm
2020-05-17 07:00	320	24	87	0,0	22,63	1,62	5,4	1001,51	-0,79	1,62	21,97	4,27	0,0	0,00	0,0
2020-05-17 07:30	322	24	81	0,0	22,83	2,62	5,4	1001,51	-0,83	2,62	22,17	4,82	0,0	0,00	0,0
2020-05-17 08:00	42	24	71	0,0	22,33	3,72	5,4	1001,51	-1,64	3,72	21,67	5,23	0,0	0,00	0,0
2020-05-17 08:30	41	24	67	0,0	22,03	4,22	5,4	1001,51	-1,99	4,22	21,37	5,47	0,0	0,00	0,0
2020-05-17 09:00	69	24	61	0,0	21,93	4,72	5,4	1001,51	-2,84	4,72	21,27	5,61	0,0	0,00	0,0
2020-05-17 09:30	80	24	59	0,0	21,93	5,12	5,4	1002,51	-2,94	5,12	21,27	5,89	0,0	0,00	0,0
2020-05-17 10:00	13	24	60	0,0	21,63	4,12	5,4	1002,51	-3,64	4,12	20,97	4,95	0,0	0,00	0,0
2020-05-17 10:30	14	25	64	0,0	21,43	4,42	5,4	1002,51	-2,45	4,42	20,80	5,48	0,0	0,00	0,0
2020-05-17 11:00	14	25	66	0,0	21,33	4,22	5,4	1002,51	-2,20	4,22	20,70	5,41	0,0	0,00	0,0
2020-05-17 11:30	80	25	59	0,0	21,23	5,92	5,4	1002,51	-2,19	5,92	20,60	6,69	0,0	0,00	0,0
2020-05-17 12:00	86	25	49	0,0	20,93	6,92	5,4	1002,51	-3,91	6,92	20,30	7,16	0,0	0,00	0,0
2020-05-17 12:30	86	25	50	0,0	20,73	7,72	5,4	1002,51	-2,88	7,72	20,10	8,01	0,0	0,00	0,0
2020-05-17 13:00	85	25	50	0,0	20,43	8,72	5,4	1002,51	-1,97	8,72	19,80	9,01	0,0	0,00	0,0
2020-05-17 13:30	25	25	48	0,0	20,23	7,12	5,4	1002,51	-4,02	7,12	19,60	7,31	0,0	0,00	0,0
2020-05-17 14:00	23	25	62	0,0	20,03	5,32	5,4	1003,51	-2,05	5,32	19,40	6,27	0,0	0,00	0,0
2020-05-17 14:30	23	25	68	0,0	19,83	4,82	5,4	1003,51	-1,20	4,82	19,20	6,13	0,0	0,00	0,0
2020-05-17 15:00	75	25	74	0,0	19,73	4,02	5,4	1003,51	-0,76	4,02	19,10	5,73	0,0	0,00	0,0
2020-05-17 15:30	77	25	75	0,0	19,63	4,12	5,4	1004,51	-0,48	4,12	19,00	5,90	0,0	0,00	0,0
2020-05-17 16:00	53	25	81	0,0	20,23	3,42	5,4	1004,51	-0,05	3,42	19,60	5,62	0,0	0,00	0,0
2020-05-17 16:30	16	25	85	0,0	21,43	3,12	5,4	1004,51	0,34	3,12	20,80	5,62	0,0	0,00	0,0
2020-05-17 17:00	356	24	89	0,0	22,63	2,02	5,4	1004,51	-0,08	2,02	21,97	4,83	0,0	0,00	0,0
2020-05-17 17:30	356	24	92	0,0	23,43	1,62	5,4	1004,51	-0,00	1,62	22,77	4,67	0,0	0,00	0,0
2020-05-17 18:00	305	24	97	0,0	23,43	1,62	5,4	1004,52	0,76	1,62	22,77	5,09	0,0	0,00	0,0
2020-05-17 18:30	310	23	98	0,0	25,74	3,52	5,4	1004,51	2,79	3,52	25,04	7,07	0,0	0,00	0,0
2020-05-17 19:00	1	23	95	0,0	26,74	5,32	5,4	1004,51	4,13	5,32	26,03	8,62	0,0	0,00	0,0
2020-05-17 19:30	1	23	84	0,0	25,94	4,12	5,4	1004,51	1,15	4,12	25,24	6,54	0,0	0,00	0,0
2020-05-17 20:00	1	23	88	0,0	24,93	3,82	5,4	1004,51	1,53	3,82	24,24	6,55	0,0	0,00	0,0
2020-05-17 20:30	1	24	89	0,0	23,93	3,72	5,4	1004,51	1,59	3,72	23,27	6,53	0,0	0,00	0,0
2020-05-17 21:00	1	24	90	0,0	23,13	3,42	5,4	1005,51	1,46	3,42	22,47	6,31	0,0	0,00	0,0
2020-05-17 21:30	1	24	91	0,0	22,43	3,32	5,4	1005,51	1,52	3,32	21,77	6,29	0,0	0,00	0,0
2020-05-17 22:00	1	24	92	0,0	21,93	3,02	5,4	1005,51	1,38	3,02	21,27	6,07	0,0	0,00	0,0
2020-05-17 22:30	1	25	93	0,0	21,53	2,32	5,4	1005,51	0,85	2,32	20,90	5,45	0,0	0,00	0,0
2020-05-17 23:00	1	25	95	0,0	21,13	2,22	5,4	1005,51	1,05	2,22	20,50	5,52	0,0	0,00	0,0
2020-05-17 23:30	1	25	97	0,0	20,93	1,92	5,4	1006,51	1,05	1,92	20,30	5,39	0,0	0,00	0,0
2020-05-18 00:00	1	25	98	0,0	20,73	1,72	5,4	1006,51	1,00	1,72	20,10	5,27	0,0	0,00	0,0
2020-05-18 00:30	1	25	99	0,0	20,53	1,42	5,4	1006,51	0,85	1,42	19,90	5,06	0,0	0,00	0,0
2020-05-18 01:00	0	25	99	0,0	20,33	1,22	5,4	1006,51	0,65	1,22	19,70	4,86	0,0	0,00	0,0
2020-05-18 01:30	0	25	100	0,0	20,13	0,92	5,4	1006,51	0,49	0,92	19,50	4,64	0,0	0,00	0,0
2020-05-18 02:00	356	25	100	0,0	20,03	0,61	5,4	1007,51	0,19	0,61	19,40	4,34	0,0	0,00	0,0
2020-05-18 02:30	346	25	94	0,0	19,93	0,31	5,4	1007,52	-0,98	0,31	19,30	3,53	0,0	0,00	0,0
2020-05-18 03:00	351	25	94	0,0	19,83	-0,19	5,4	1007,51	-1,48	-0,19	19,20	3,03	0,0	0,00	0,0
2020-05-18 03:30	351	25	96	0,0	19,73	-0,59	5,4	1008,51	-1,58	-0,59	19,10	2,80	0,0	0,00	0,0
2020-05-18 04:00	327	25	97	0,0	19,63	-0,59	5,4	1008,51	-1,43	-0,59	19,00	2,88	0,0	0,00	0,0
2020-05-18 04:30	326	25	96	0,0	19,53	-0,59	5,4	1008,51	-1,58	-0,59	18,90	2,80	0,0	0,00	0,0
2020-05-18 05:00	324	25	95	0,0	19,43	-0,39	5,4	1008,51	-1,53	-0,39	18,80	2,92	0,0	0,00	0,0
2020-05-18 05:30	303	25	92	0,0	19,43	0,11	5,4	1008,51	-1,48	0,11	18,80	3,17	0,0	0,00	0,0

Datum	Vindrikt °	Fukt inne Rh%	Fukt ute Rh%	Vindhast m/s	Temp in °C	Temp ute °C	Nb. Mån mm	Tryck Mbar	Daggp °C	Kyleffekt °C	Vix inne °C	Vix ute °C	Vindby m/s	Korr lufttryck	Nederb./dygn mm
2020-05-18 06:00	303	25	91	0,0	19,33	1,22	5,4	1008,51	-0,55	1,22	18,70	4,19	0,0	0,00	0,0
2020-05-18 06:30	300	25	87	0,0	21,03	1,62	5,4	1008,51	-0,79	1,62	20,40	4,27	0,0	0,00	0,0
2020-05-18 07:00	243	25	82	0,0	22,13	2,32	5,4	1009,51	-0,95	2,32	21,50	4,59	0,0	0,00	0,0
2020-05-18 07:30	239	25	77	0,0	22,13	2,62	5,4	1009,51	-1,55	2,62	21,50	4,53	0,0	0,00	0,0
2020-05-18 08:00	291	24	68	0,0	21,83	3,22	5,4	1009,51	-2,73	3,22	21,17	4,53	1,8	0,00	0,0
2020-05-18 08:30	255	25	64	0,0	21,43	3,82	5,4	1009,51	-3,01	3,82	20,80	4,88	1,2	0,00	0,0
2020-05-18 09:00	271	25	62	0,0	21,13	3,92	5,4	1009,51	-3,37	3,92	20,50	4,86	1,2	0,00	0,0
2020-05-18 09:30	186	25	64	0,0	20,93	4,02	5,4	1009,51	-2,82	4,02	20,30	5,08	1,6	0,00	0,0
2020-05-18 10:00	251	25	68	0,0	20,83	4,02	5,4	1010,51	-1,97	4,02	20,20	5,33	1,4	0,00	0,0
2020-05-18 10:30	253	25	65	0,0	20,83	4,32	5,4	1010,51	-2,32	4,32	20,20	5,45	1,6	0,00	0,0
2020-05-18 11:00	289	25	59	0,0	20,73	5,32	5,4	1009,51	-2,75	5,32	20,10	6,09	2,6	0,00	0,0
2020-05-18 11:30	311	25	55	0,0	20,63	5,32	5,4	1009,51	-3,75	5,32	20,00	5,87	2,0	0,00	0,0
2020-05-18 12:00	252	25	56	0,0	20,43	5,02	5,4	1009,51	-3,77	5,02	19,80	5,62	1,6	0,00	0,0
2020-05-18 12:30	288	25	53	0,0	20,23	5,32	5,4	1009,51	-4,27	5,32	19,60	5,76	1,8	0,00	0,0
2020-05-18 13:00	237	25	56	0,0	20,13	6,12	5,4	1010,51	-2,75	6,12	19,50	6,73	1,8	0,00	0,0
2020-05-18 13:30	260	25	51	0,0	19,93	6,52	5,4	1010,51	-3,70	6,52	19,30	6,86	2,0	0,00	0,0
2020-05-18 14:00	295	25	52	1,4	19,93	6,42	5,4	1010,51	-3,52	6,42	19,30	6,81	2,0	0,00	0,0
2020-05-18 14:30	255	25	46	0,0	19,83	6,82	5,4	1010,51	-4,89	6,82	19,20	6,92	3,3	0,00	0,0
2020-05-18 15:00	295	25	45	0,0	19,83	7,22	5,4	1010,51	-4,84	7,22	19,20	7,27	1,8	0,00	0,0
2020-05-18 15:30	242	25	46	1,4	19,83	7,22	5,4	1010,51	-4,53	7,22	19,20	7,32	2,2	0,00	0,0
2020-05-18 16:00	284	25	51	0,0	19,73	6,82	5,4	1010,51	-3,43	6,82	19,10	7,16	3,3	0,00	0,0
2020-05-18 16:30	258	25	53	0,0	19,63	5,92	5,4	1010,51	-3,71	5,92	19,00	6,37	1,6	0,00	0,0
2020-05-18 17:00	295	25	48	0,0	19,63	6,52	5,4	1010,51	-4,56	6,52	19,00	6,71	1,6	0,00	0,0
2020-05-18 17:30	266	25	52	0,0	19,53	6,02	5,4	1010,51	-3,89	6,02	18,90	6,41	4,1	0,00	0,0
2020-05-18 18:00	283	25	53	0,0	19,43	5,32	5,4	1010,51	-4,27	5,32	18,80	5,76	1,6	0,00	0,0
2020-05-18 18:30	264	25	54	0,0	19,43	5,42	5,4	1010,51	-3,91	5,42	18,80	5,92	2,0	0,00	0,0
2020-05-18 19:00	270	25	54	0,0	19,33	5,22	5,4	1010,51	-4,10	5,22	18,70	5,72	1,6	0,00	0,0
2020-05-18 19:30	304	25	54	0,0	19,33	4,42	5,4	1010,51	-4,84	4,42	18,70	4,92	1,8	0,00	0,0
2020-05-18 20:00	256	25	54	0,0	19,33	4,62	5,4	1010,51	-4,65	4,62	18,70	5,12	1,8	0,00	0,0
2020-05-18 20:30	282	25	55	0,0	19,33	4,32	5,4	1010,51	-4,67	4,32	18,70	4,87	1,6	0,00	0,0
2020-05-18 21:00	288	25	59	0,0	19,63	3,72	5,4	1010,51	-4,25	3,72	19,00	4,49	1,2	0,00	0,0
2020-05-18 21:30	272	25	61	0,0	19,73	3,32	5,4	1010,51	-4,16	3,32	19,10	4,21	0,0	0,00	0,0
2020-05-18 22:00	273	25	64	0,0	19,73	2,82	5,4	1010,51	-3,96	2,82	19,10	3,88	1,2	0,00	0,0
2020-05-18 22:30	272	25	68	0,0	19,63	2,32	5,4	1010,51	-3,59	2,32	19,00	3,63	0,0	0,00	0,0
2020-05-18 23:00	274	25	73	0,0	19,53	1,92	5,4	1010,51	-2,98	1,92	18,90	3,56	0,0	0,00	0,0
2020-05-18 23:30	274	25	79	0,0	19,43	1,52	5,4	1010,51	-2,25	1,52	18,80	3,57	0,0	0,00	0,0
2020-05-19 00:00	274	25	82	0,0	19,33	1,22	5,4	1010,51	-2,02	1,22	18,70	3,49	0,0	0,00	0,0
2020-05-19 00:30	271	25	84	0,0	19,23	1,02	5,4	1010,51	-1,88	1,02	18,60	3,44	0,0	0,00	0,0
2020-05-19 01:00	271	25	86	0,0	19,13	0,92	5,4	1010,51	-1,64	0,92	18,50	3,49	0,0	0,00	0,0
2020-05-19 01:30	272	25	87	0,0	19,13	0,72	5,4	1010,51	-1,68	0,72	18,50	3,37	0,0	0,00	0,0
2020-05-19 02:00	273	25	88	0,0	19,03	0,72	5,4	1010,51	-1,52	0,72	18,40	3,45	0,0	0,00	0,0
2020-05-19 02:30	272	25	89	0,0	18,93	0,61	5,4	1010,51	-1,46	0,61	18,30	3,43	0,0	0,00	0,0
2020-05-19 03:00	271	25	89	0,0	18,93	0,11	5,4	1010,51	-1,95	0,11	18,30	2,93	0,0	0,00	0,0
2020-05-19 03:30	271	25	90	0,0	18,83	-0,19	5,4	1010,51	-2,09	-0,19	18,20	2,71	0,0	0,00	0,0
2020-05-19 04:00	274	25	91	0,0	18,83	-0,59	5,4	1010,51	-2,33	-0,59	18,20	2,39	0,0	0,00	0,0
2020-05-19 04:30	274	25	94	0,0	18,83	-0,89	5,4	1010,51	-2,17	-0,89	18,20	2,33	0,0	0,00	0,0

Datum	Vindrikt	Fukt inne	Fukt ute	Vindhast	Temp in	Temp ute	Nb. Mån	Tryck	Daggp	Kyleffekt	Vix inne	Vix ute	Vindby	Korr lufttryck	Nederb./dygn
	°	Rh%	Rh%	m/s	°C	°C	mm	Mbar	°C	°C	°C	°C	m/s		mm
2020-05-19 05:00	273	25	95	0,0	18,73	-0,79	5,4	1010,51	-1,92	-0,79	18,10	2,52	0,0	0,00	0,0
2020-05-19 05:30	281	25	93	0,0	18,73	-0,39	5,4	1010,51	-1,82	-0,39	18,10	2,75	0,0	0,00	0,0
2020-05-19 06:00	284	25	89	0,0	18,63	0,82	5,4	1010,51	-1,26	0,82	18,00	3,63	0,0	0,00	0,0
2020-05-19 06:30	239	25	81	0,0	20,73	0,92	5,4	1011,51	-2,49	0,92	20,10	3,12	0,0	0,00	0,0
2020-05-19 07:00	262	25	76	0,0	22,43	2,02	5,4	1011,51	-2,31	2,02	21,80	3,86	0,0	0,00	0,0
2020-05-19 07:30	262	24	73	0,0	22,53	2,12	5,4	1011,51	-2,78	2,12	21,87	3,76	0,0	0,00	0,0
2020-05-19 08:00	262	24	70	0,0	22,03	2,62	5,4	1011,51	-2,89	2,62	21,37	4,06	0,0	0,00	0,0
2020-05-19 08:30	302	24	60	0,0	21,73	2,52	5,4	1011,51	-5,14	2,52	21,07	3,35	1,8	0,00	0,0
2020-05-19 09:00	293	24	59	0,0	21,53	3,52	5,4	1011,51	-4,44	3,52	20,87	4,29	1,4	0,00	0,0
2020-05-19 09:30	281	25	56	0,0	21,43	3,52	5,4	1011,51	-5,17	3,52	20,80	4,12	0,0	0,00	0,0
2020-05-19 10:00	284	25	53	0,0	21,43	3,72	5,4	1012,51	-5,75	3,72	20,80	4,16	2,6	0,00	0,0
2020-05-19 10:30	276	25	53	0,0	21,33	4,42	5,4	1012,51	-5,10	4,42	20,70	4,86	2,8	0,00	0,0
2020-05-19 11:00	328	25	53	0,0	21,13	4,62	5,4	1012,51	-4,92	4,62	20,50	5,06	1,4	0,00	0,0
2020-05-19 11:30	299	25	48	0,0	20,93	5,02	5,4	1012,51	-5,93	5,02	20,30	5,21	1,4	0,00	0,0
2020-05-19 12:00	351	25	44	0,0	20,83	5,72	5,4	1012,51	-6,51	5,72	20,20	5,72	2,2	0,00	0,0
2020-05-19 12:30	308	25	43	2,2	20,63	6,12	5,4	1012,51	-6,48	6,12	20,00	6,08	2,2	0,00	0,0
2020-05-19 13:00	283	25	43	0,0	20,43	5,92	5,4	1013,51	-6,66	5,92	19,80	5,88	2,8	0,00	0,0
2020-05-19 13:30	294	25	44	0,0	20,23	5,72	5,4	1013,51	-6,51	5,72	19,60	5,72	2,4	0,00	0,0
2020-05-19 14:00	331	25	42	0,0	20,13	6,52	5,4	1013,51	-6,45	6,52	19,50	6,44	3,3	0,00	0,0
2020-05-19 14:30	254	25	42	0,0	19,93	6,22	5,4	1013,51	-6,72	6,22	19,30	6,14	2,4	0,00	0,0
2020-05-19 15:00	309	25	42	1,4	19,93	5,92	5,4	1014,51	-6,99	5,92	19,30	5,84	2,2	0,00	0,0
2020-05-19 15:30	307	25	42	0,0	19,83	5,82	5,4	1014,51	-7,08	5,82	19,20	5,74	2,2	0,00	0,0
2020-05-19 16:00	279	25	42	0,0	19,83	7,02	5,4	1014,51	-6,00	7,02	19,20	6,94	2,2	0,00	0,0
2020-05-19 16:30	331	25	42	1,8	19,83	6,92	5,4	1014,51	-6,09	6,92	19,20	6,84	2,6	0,00	0,0
2020-05-19 17:00	258	25	42	0,0	19,73	6,92	5,4	1015,51	-6,09	6,92	19,10	6,84	2,8	0,00	0,0
2020-05-19 17:30	336	25	41	1,4	19,73	6,92	5,4	1015,51	-6,43	6,92	19,10	6,79	2,4	0,00	0,0
2020-05-19 18:00	315	25	42	0,0	19,73	7,02	5,4	1015,51	-6,00	7,02	19,10	6,94	2,8	0,00	0,0
2020-05-19 18:30	292	25	43	0,0	19,63	5,82	5,4	1016,51	-6,75	5,82	19,00	5,78	2,6	0,00	0,0
2020-05-19 19:00	306	25	43	0,0	19,53	6,22	5,4	1016,51	-6,39	6,22	18,90	6,18	2,8	0,00	0,0
2020-05-19 19:30	296	25	47	0,0	19,43	5,12	5,4	1016,51	-6,14	5,12	18,80	5,26	1,8	0,00	0,0
2020-05-19 20:00	296	25	49	0,0	19,33	5,72	5,4	1016,51	-5,00	5,72	18,70	5,96	3,0	0,00	0,0
2020-05-19 20:30	294	25	49	0,0	19,33	5,62	5,4	1017,52	-5,10	5,62	18,70	5,86	1,8	0,00	0,0
2020-05-19 21:00	338	25	53	0,0	19,23	4,52	5,4	1017,52	-5,01	4,52	18,60	4,96	2,0	0,00	0,0
2020-05-19 21:30	271	25	56	0,0	19,23	4,12	5,4	1018,52	-4,61	4,12	18,60	4,72	1,2	0,00	0,0
2020-05-19 22:00	340	25	63	0,0	19,23	3,02	5,4	1018,52	-3,99	3,02	18,60	4,02	1,2	0,00	0,0
2020-05-19 22:30	313	25	65	0,0	19,13	2,22	5,4	1018,52	-4,31	2,22	18,50	3,34	0,0	0,00	0,0
2020-05-19 23:00	305	25	69	0,0	19,03	1,62	5,4	1019,52	-4,05	1,62	18,40	2,99	0,0	0,00	0,0
2020-05-19 23:30	304	25	72	0,0	19,03	1,02	5,4	1019,52	-4,03	1,02	18,40	2,59	0,0	0,00	0,0
2020-05-20 00:00	305	25	75	0,0	19,03	0,61	5,4	1019,52	-3,85	0,61	18,40	2,39	0,0	0,00	0,0
2020-05-20 00:30	304	25	78	0,0	18,93	0,21	5,4	1019,52	-3,69	0,21	18,30	2,20	0,0	0,00	0,0
2020-05-20 01:00	305	25	81	0,0	18,93	-0,29	5,4	1019,52	-3,65	-0,29	18,30	1,92	0,0	0,00	0,0
2020-05-20 01:30	306	25	87	0,0	18,83	-0,39	5,4	1019,52	-2,76	-0,39	18,20	2,27	0,0	0,00	0,0
2020-05-20 02:00	306	25	88	0,0	18,83	-0,69	5,4	1020,52	-2,89	-0,69	18,20	2,05	0,0	0,00	0,0
2020-05-20 02:30	305	25	91	0,0	18,83	-0,59	5,4	1020,52	-2,33	-0,59	18,20	2,39	0,0	0,00	0,0
2020-05-20 03:00	306	25	89	0,0	18,73	-1,29	5,4	1020,52	-3,33	-1,29	18,10	1,53	0,0	0,00	0,0
2020-05-20 03:30	306	25	92	0,0	18,73	-1,19	5,4	1020,52	-2,77	-1,19	18,10	1,87	0,0	0,00	0,0

Datum	Vindrikt °	Fukt inne Rh%	Fukt ute Rh%	Vindhast m/s	Temp in °C	Temp ute °C	Nb. Mån mm	Tryck Mbar	Daggp °C	Kyleffekt °C	Vix inne °C	Vix ute °C	Vindby m/s	Korr lufttryck	Nederb./dygn mm
2020-05-20 04:00	306	25	93	0,0	18,73	-0,89	5,4	1020,52	-2,32	-0,89	18,10	2,25	0,0	0,00	0,0
2020-05-20 04:30	305	25	90	0,0	18,63	-1,39	5,4	1021,52	-3,27	-1,39	18,00	1,51	0,0	0,00	0,0
2020-05-20 05:00	305	25	90	0,0	18,63	-1,09	5,4	1021,52	-2,97	-1,09	18,00	1,81	0,0	0,00	0,0
2020-05-20 05:30	306	25	89	0,0	18,63	-0,09	5,4	1021,52	-2,14	-0,09	18,00	2,73	0,0	0,00	0,0
2020-05-20 06:00	307	26	84	0,0	18,53	1,12	5,4	1021,52	-1,78	1,12	17,94	3,54	0,0	0,00	0,0
2020-05-20 06:30	305	25	79	0,0	20,73	1,92	5,4	1021,52	-1,87	1,92	20,10	3,97	0,0	0,00	0,0
2020-05-20 07:00	307	25	76	0,0	22,53	3,32	5,4	1021,52	-1,06	3,32	21,90	5,16	0,0	0,00	0,0
2020-05-20 07:30	306	24	68	0,0	22,63	3,82	5,4	1021,52	-2,16	3,82	21,97	5,13	0,0	0,00	0,0
2020-05-20 08:00	306	24	61	0,0	22,13	4,52	5,4	1022,52	-3,03	4,52	21,47	5,41	0,0	0,00	0,0
2020-05-20 08:30	295	24	58	0,0	21,93	5,02	5,4	1021,52	-3,27	5,02	21,27	5,74	0,0	0,00	0,0
2020-05-20 09:00	319	24	57	1,6	21,73	4,32	5,4	1022,52	-4,17	4,32	21,07	4,98	1,6	0,00	0,0
2020-05-20 09:30	307	24	55	0,0	21,63	5,02	5,4	1022,52	-4,02	5,02	20,97	5,57	1,6	0,00	0,0
2020-05-20 10:00	318	25	54	0,0	21,33	5,02	5,4	1022,52	-4,28	5,02	20,70	5,52	1,8	0,00	0,0
2020-05-20 10:30	254	25	51	0,0	21,03	5,62	5,4	1022,52	-4,53	5,62	20,40	5,96	1,6	0,00	0,0
2020-05-20 11:00	280	25	53	0,0	20,93	5,72	5,4	1022,52	-3,90	5,72	20,30	6,16	0,0	0,00	0,0
2020-05-20 11:30	276	25	48	0,0	20,63	6,32	5,4	1022,52	-4,75	6,32	20,00	6,51	0,0	0,00	0,0
2020-05-20 12:00	295	25	46	0,0	20,53	6,82	5,4	1022,52	-4,89	6,82	19,90	6,92	1,8	0,00	0,0
2020-05-20 12:30	287	25	45	0,0	20,43	6,62	5,4	1022,52	-5,38	6,62	19,80	6,67	1,6	0,00	0,0
2020-05-20 13:00	308	25	43	0,0	20,33	6,82	5,4	1022,52	-5,84	6,82	19,70	6,78	1,2	0,00	0,0
2020-05-20 13:30	299	25	42	0,0	20,33	8,02	5,4	1022,52	-5,10	8,02	19,70	7,94	1,2	0,00	0,0
2020-05-20 14:00	267	25	41	0,0	20,23	8,22	5,4	1022,52	-5,26	8,22	19,60	8,09	1,8	0,00	0,0
2020-05-20 14:30	268	25	42	0,0	20,03	8,02	5,4	1022,52	-5,10	8,02	19,40	7,94	1,4	0,00	0,0
2020-05-20 15:00	303	25	41	0,0	19,93	8,22	5,4	1023,52	-5,26	8,22	19,30	8,09	1,2	0,00	0,0
2020-05-20 15:30	296	25	40	0,0	19,93	8,92	5,4	1023,52	-4,99	8,92	19,30	8,75	2,0	0,00	0,0
2020-05-20 16:00	328	25	40	0,0	19,93	8,02	5,4	1023,52	-5,79	8,02	19,30	7,85	2,2	0,00	0,0
2020-05-20 16:30	266	25	37	0,0	19,83	9,62	5,4	1023,52	-5,48	9,62	19,20	9,33	1,2	0,00	0,0
2020-05-20 17:00	315	25	38	0,0	19,83	9,22	5,4	1023,52	-5,45	9,22	19,20	8,97	1,4	0,00	0,0
2020-05-20 17:30	210	25	40	0,0	19,83	8,42	5,4	1023,52	-5,43	8,42	19,20	8,25	1,6	0,00	0,0
2020-05-20 18:00	299	25	40	0,0	19,83	8,12	5,4	1023,52	-5,70	8,12	19,20	7,95	1,8	0,00	0,0
2020-05-20 18:30	292	25	40	0,0	19,73	8,92	5,4	1023,52	-4,99	8,92	19,10	8,75	1,6	0,00	0,0
2020-05-20 19:00	315	25	40	0,0	19,73	8,52	5,4	1023,52	-5,34	8,52	19,10	8,35	1,6	0,00	0,0
2020-05-20 19:30	324	25	40	0,0	19,63	8,22	5,4	1023,52	-5,61	8,22	19,00	8,05	0,0	0,00	0,0
2020-05-20 20:00	324	25	41	0,0	19,53	7,82	5,4	1023,52	-5,62	7,82	18,90	7,69	0,0	0,00	0,0
2020-05-20 20:30	313	26	42	0,0	19,53	7,42	5,4	1023,52	-5,64	7,42	18,94	7,34	0,0	0,00	0,0
2020-05-20 21:00	311	26	43	0,0	19,43	6,72	5,4	1023,52	-5,93	6,72	18,84	6,68	0,0	0,00	0,0
2020-05-20 21:30	312	26	46	0,0	19,43	5,82	5,4	1023,52	-5,80	5,82	18,84	5,92	0,0	0,00	0,0
2020-05-20 22:00	312	26	50	0,0	19,33	4,72	5,4	1023,52	-5,64	4,72	18,74	5,01	0,0	0,00	0,0
2020-05-20 22:30	311	26	53	0,0	19,33	3,62	5,4	1023,52	-5,84	3,62	18,74	4,06	1,6	0,00	0,0
2020-05-20 23:00	311	26	53	0,0	19,23	3,42	5,4	1024,52	-6,02	3,42	18,64	3,86	0,0	0,00	0,0
2020-05-20 23:30	312	26	54	0,0	19,23	2,82	5,4	1024,52	-6,32	2,82	18,64	3,32	0,0	0,00	0,0
2020-05-21 00:00	312	26	57	0,0	19,23	2,12	5,4	1024,52	-6,23	2,12	18,64	2,78	0,0	0,00	0,0
2020-05-21 00:30	312	26	57	0,0	19,13	2,12	5,4	1024,52	-6,23	2,12	18,54	2,78	0,0	0,00	0,0
2020-05-21 01:00	310	26	56	0,0	19,13	2,22	5,4	1024,52	-6,38	2,22	18,54	2,82	0,0	0,00	0,0
2020-05-21 01:30	311	26	58	0,0	19,03	1,92	5,4	1024,52	-6,17	1,92	18,44	2,63	0,0	0,00	0,0
2020-05-21 02:00	311	26	57	0,0	19,03	1,72	5,4	1024,52	-6,60	1,72	18,44	2,38	0,0	0,00	0,0
2020-05-21 02:30	310	26	57	0,0	18,93	1,82	6,6	1024,52	-6,51	1,82	18,34	2,48	2,8	1,20	1,2

Datum	Vindrikt °	Fukt inne Rh%	Fukt ute Rh%	Vindhast m/s	Temp in °C	Temp ute °C	Nb. Mån mm	Tryck Mbar	Daggp °C	Kyleffekt °C	Vix inne °C	Vix ute °C	Vindby m/s	Korr lufttryck	Nederb./dygn mm
2020-05-21 03:00	311	26	59	0,0	18,93	1,42	6,6	1024,52	-6,41	1,42	18,34	2,19	0,0	1,20	1,2
2020-05-21 03:30	310	26	61	0,0	18,93	1,02	6,6	1024,52	-6,32	1,02	18,34	1,90	0,0	0,00	1,2
2020-05-21 04:00	311	26	61	0,0	18,93	1,32	6,6	1024,52	-6,04	1,32	18,34	2,20	0,0	0,00	1,2
2020-05-21 04:30	311	26	61	0,0	18,83	1,32	6,6	1024,52	-6,04	1,32	18,24	2,20	0,0	0,00	1,2
2020-05-21 05:00	311	26	61	0,0	18,83	1,42	6,6	1024,52	-5,95	1,42	18,24	2,30	0,0	0,00	1,2
2020-05-21 05:30	311	26	57	0,0	18,83	2,52	6,6	1024,52	-5,85	2,52	18,24	3,18	0,0	0,00	1,2
2020-05-21 06:00	312	26	54	0,0	18,83	4,02	6,6	1024,52	-5,21	4,02	18,24	4,52	0,0	0,00	1,2
2020-05-21 06:30	324	25	54	0,0	20,93	4,72	6,6	1024,52	-4,56	4,72	20,30	5,22	0,0	0,00	1,2
2020-05-21 07:00	24	25	52	0,0	22,43	6,12	6,6	1024,52	-3,80	6,12	21,80	6,51	0,0	0,00	1,2
2020-05-21 07:30	23	25	46	0,0	22,43	7,32	6,6	1024,52	-4,44	7,32	21,80	7,42	0,0	0,00	1,2
2020-05-21 08:00	37	25	46	0,0	22,03	7,72	6,6	1024,52	-4,07	7,72	21,40	7,82	0,0	0,00	1,2
2020-05-21 08:30	83	25	43	0,0	21,63	7,92	6,6	1024,52	-4,85	7,92	21,00	7,88	0,0	0,00	1,2
2020-05-21 09:00	84	25	43	0,0	21,33	8,52	6,6	1024,52	-4,31	8,52	20,70	8,48	0,0	0,00	1,2
2020-05-21 09:30	88	25	42	0,0	21,23	9,22	6,6	1024,52	-4,02	9,22	20,60	9,14	0,0	0,00	1,2
2020-05-21 10:00	103	25	41	0,0	20,93	9,52	6,6	1024,52	-4,10	9,52	20,30	9,39	0,0	0,00	1,2
2020-05-21 10:30	103	25	40	0,0	20,63	9,92	6,6	1024,52	-4,09	9,92	20,00	9,75	0,0	0,00	1,2
2020-05-21 11:00	88	25	39	0,0	20,43	10,52	6,6	1024,52	-3,93	10,52	19,80	10,31	0,0	0,00	1,2
2020-05-21 11:30	83	25	39	0,0	20,23	11,12	6,6	1024,52	-3,39	11,12	19,60	10,91	0,0	0,00	1,2
2020-05-21 12:00	88	25	38	0,0	20,13	11,72	6,6	1023,52	-3,24	11,72	19,50	11,47	0,0	0,00	1,2
2020-05-21 12:30	88	25	36	0,0	20,03	12,12	6,6	1023,52	-3,67	12,12	19,40	11,79	0,0	0,00	1,2
2020-05-21 13:00	80	25	34	0,0	19,93	12,52	6,6	1023,52	-4,15	12,52	19,30	12,11	0,0	0,00	1,2
2020-05-21 13:30	80	25	32	0,0	19,83	13,53	6,6	1023,52	-4,17	13,53	19,20	13,04	0,0	0,00	1,2
2020-05-21 14:00	83	25	31	0,0	19,83	13,83	6,6	1023,52	-4,38	13,83	19,20	13,30	0,0	0,00	1,2
2020-05-21 14:30	109	25	30	0,0	19,83	14,93	6,6	1022,52	-3,91	14,93	19,20	14,37	0,0	0,00	1,2
2020-05-21 15:00	96	25	28	0,0	19,83	15,03	6,6	1022,52	-4,85	15,03	19,20	14,40	0,0	0,00	1,2
2020-05-21 15:30	84	25	28	0,0	19,83	15,53	6,6	1022,52	-4,43	15,53	19,20	14,90	0,0	0,00	1,2
2020-05-21 16:00	89	25	27	0,0	19,93	15,93	6,6	1022,52	-4,63	15,93	19,30	15,27	1,2	0,00	1,2
2020-05-21 16:30	88	25	28	0,0	19,93	15,33	6,6	1022,52	-4,60	15,33	19,30	14,70	0,0	0,00	1,2
2020-05-21 17:00	319	25	28	0,0	19,93	16,53	6,6	1022,52	-3,57	16,53	19,30	15,90	0,0	0,00	1,2
2020-05-21 17:30	110	25	27	0,0	20,03	16,73	6,6	1022,52	-3,95	16,73	19,40	16,07	0,0	0,00	1,2
2020-05-21 18:00	83	25	27	0,0	19,93	16,73	6,6	1021,52	-3,95	16,73	19,30	16,07	0,0	0,00	1,2
2020-05-21 18:30	88	25	27	0,0	19,93	16,93	6,6	1021,52	-3,78	16,93	19,30	16,27	0,0	0,00	1,2
2020-05-21 19:00	95	25	27	0,0	19,93	17,53	6,6	1021,52	-3,27	17,53	19,30	16,87	0,0	0,00	1,2
2020-05-21 19:30	86	25	27	0,0	19,83	17,53	6,6	1021,52	-3,27	17,53	19,20	16,87	0,0	0,00	1,2
2020-05-21 20:00	60	25	27	0,0	19,83	17,63	6,6	1021,52	-3,19	17,63	19,20	16,97	0,0	0,00	1,2
2020-05-21 20:30	65	25	27	0,0	19,73	17,53	6,6	1021,52	-3,27	17,53	19,10	16,87	0,0	0,00	1,2
2020-05-21 21:00	65	25	28	0,0	19,73	14,83	6,6	1021,52	-5,02	14,83	19,10	14,20	0,0	0,00	1,2
2020-05-21 21:30	65	25	29	0,0	19,63	12,92	6,6	1021,52	-6,13	12,92	19,00	12,33	0,0	0,00	1,2
2020-05-21 22:00	65	25	34	0,0	19,63	10,32	6,6	1021,52	-6,08	10,32	19,00	9,91	0,0	0,00	1,2
2020-05-21 22:30	66	25	33	0,0	19,63	9,72	6,6	1022,52	-7,03	9,72	19,00	9,27	0,0	0,00	1,2
2020-05-21 23:00	76	25	40	0,0	19,53	8,82	6,6	1022,52	-5,08	8,82	18,90	8,65	0,0	0,00	1,2
2020-05-21 23:30	80	25	44	0,0	19,53	8,02	6,6	1022,52	-4,44	8,02	18,90	8,03	0,0	0,00	1,2
2020-05-22 00:00	98	26	49	0,0	19,53	7,32	6,6	1022,52	-3,54	7,32	18,94	7,56	0,0	0,00	0,0
2020-05-22 00:30	97	26	50	0,0	19,53	6,72	6,6	1023,52	-3,80	6,72	18,94	7,01	0,0	0,00	0,0
2020-05-22 01:00	99	26	51	0,0	19,43	6,32	6,6	1023,52	-3,89	6,32	18,84	6,66	0,0	0,00	0,0
2020-05-22 01:30	97	26	53	0,0	19,43	5,52	6,6	1023,52	-4,08	5,52	18,84	5,96	0,0	0,00	0,0

Datum	Vindrikt °	Fukt inne Rh%	Fukt ute Rh%	Vindhast m/s	Temp in °C	Temp ute °C	Nb. Mån mm	Tryck Mbar	Dagpp °C	Kyleffekt °C	Vix inne °C	Vix ute °C	Vindby m/s	Korr lufttryck	Nederb./dygn mm
2020-05-22 02:00	97	26	54	0,0	19,43	5,02	6,6	1023,52	-4,28	5,02	18,84	5,52	0,0	0,00	0,0
2020-05-22 02:30	97	26	55	0,0	19,43	4,42	6,6	1023,52	-4,58	4,42	18,84	4,97	0,0	0,00	0,0
2020-05-22 03:00	111	26	55	0,0	19,33	3,82	6,6	1023,52	-5,14	3,82	18,74	4,37	0,0	0,00	0,0
2020-05-22 03:30	108	26	55	0,0	19,33	3,42	6,6	1023,52	-5,51	3,42	18,74	3,97	0,0	0,00	0,0
2020-05-22 04:00	105	26	54	0,0	19,33	3,32	6,6	1023,52	-5,86	3,32	18,74	3,82	0,0	0,00	0,0
2020-05-22 04:30	104	26	54	0,0	19,23	3,42	6,6	1023,52	-5,77	3,42	18,64	3,92	0,0	0,00	0,0
2020-05-22 05:00	104	26	54	0,0	19,23	3,32	6,6	1023,52	-5,86	3,32	18,64	3,82	0,0	0,00	0,0
2020-05-22 05:30	88	26	51	0,0	19,23	4,42	6,6	1023,52	-5,64	4,42	18,64	4,76	0,0	0,00	0,0
2020-05-22 06:00	78	26	46	0,0	19,13	5,82	6,6	1023,52	-5,80	5,82	18,54	5,92	0,0	0,00	0,0
2020-05-22 06:30	80	26	44	0,0	20,33	6,52	6,6	1023,52	-5,79	6,52	19,74	6,53	0,0	0,00	0,0
2020-05-22 07:00	89	25	42	0,0	21,23	7,62	6,6	1022,52	-5,46	7,62	20,60	7,54	0,0	0,00	0,0
2020-05-22 07:30	82	25	40	0,0	21,23	8,42	6,6	1022,52	-5,43	8,42	20,60	8,25	0,0	0,00	0,0
2020-05-22 08:00	111	25	40	0,0	21,03	9,22	6,6	1022,52	-4,72	9,22	20,40	9,05	0,0	0,00	0,0
2020-05-22 08:30	93	25	38	0,0	20,73	9,92	6,6	1022,52	-4,83	9,92	20,10	9,67	0,0	0,00	0,0
2020-05-22 09:00	87	25	35	0,0	20,63	10,62	6,6	1022,52	-5,40	10,62	20,00	10,25	0,0	0,00	0,0
2020-05-22 09:30	80	25	34	0,0	20,43	11,62	6,6	1022,52	-4,94	11,62	19,80	11,21	0,0	0,00	0,0
2020-05-22 10:00	89	25	33	0,0	20,23	12,42	6,6	1021,52	-4,68	12,42	19,60	11,97	0,0	0,00	0,0
2020-05-22 10:30	85	25	33	0,0	20,13	12,92	6,6	1021,52	-4,24	12,92	19,50	12,47	0,0	0,00	0,0
2020-05-22 11:00	93	25	33	0,0	20,03	13,73	6,6	1021,52	-3,55	13,73	19,40	13,27	0,0	0,00	0,0
2020-05-22 11:30	67	25	33	0,0	19,83	14,23	6,6	1021,52	-3,11	14,23	19,20	13,78	0,0	0,00	0,0
2020-05-22 12:00	99	25	33	0,0	19,73	14,73	6,6	1021,52	-2,68	14,73	19,10	14,28	0,0	0,00	0,0
2020-05-22 12:30	72	25	32	0,0	19,73	15,43	6,6	1021,52	-2,53	15,43	19,10	14,94	4,7	0,00	0,0
2020-05-22 13:00	83	25	31	0,0	19,63	15,83	6,6	1020,52	-2,65	15,83	19,00	15,30	0,0	0,00	0,0
2020-05-22 13:30	85	25	30	0,0	19,53	15,93	6,6	1020,52	-3,06	15,93	18,90	15,37	0,0	0,00	0,0
2020-05-22 14:00	123	25	32	0,0	19,53	17,03	6,6	1019,52	-1,14	17,03	18,90	16,54	7,9	0,00	0,0
2020-05-22 14:30	86	25	31	0,0	19,53	17,03	6,6	1019,52	-1,62	17,03	18,90	16,50	1,2	0,00	0,0
2020-05-22 15:00	77	25	30	0,0	19,53	17,23	6,6	1019,52	-1,94	17,23	18,90	16,67	0,0	0,00	0,0
2020-05-22 15:30	37	25	30	0,0	19,63	17,73	6,6	1018,52	-1,51	17,73	19,00	17,17	0,0	0,00	0,0
2020-05-22 16:00	69	25	31	0,0	19,63	17,23	6,6	1018,52	-1,45	17,23	19,00	16,70	0,0	0,00	0,0
2020-05-22 16:30	95	25	30	0,0	19,63	17,93	6,6	1017,52	-1,34	17,93	19,00	17,37	0,0	0,00	0,0
2020-05-22 17:00	71	25	30	0,0	19,63	17,33	6,6	1017,52	-1,85	17,33	19,00	16,77	0,0	0,00	0,0
2020-05-22 17:30	95	25	31	0,0	19,53	16,83	6,6	1017,52	-1,79	16,83	18,90	16,30	0,0	0,00	0,0
2020-05-22 18:00	86	25	32	0,0	19,53	16,53	6,6	1016,51	-1,57	16,53	18,90	16,04	2,6	0,00	0,0
2020-05-22 18:30	82	25	33	0,0	19,53	17,03	6,6	1016,51	-0,68	17,03	18,90	16,58	1,8	0,00	0,0
2020-05-22 19:00	79	26	31	0,0	19,53	17,43	6,6	1016,51	-1,27	17,43	18,94	16,90	0,0	0,00	0,0
2020-05-22 19:30	76	26	32	0,0	19,53	15,93	6,6	1015,51	-2,09	15,93	18,94	15,44	1,2	0,00	0,0
2020-05-22 20:00	81	26	33	0,0	19,53	14,93	6,6	1015,51	-2,50	14,93	18,94	14,48	2,0	0,00	0,0
2020-05-22 20:30	81	26	35	0,0	19,53	14,53	6,6	1015,51	-1,98	14,53	18,94	14,15	0,0	0,00	0,0
2020-05-22 21:00	85	26	36	0,0	19,43	13,93	6,6	1015,51	-2,09	13,93	18,84	13,59	0,0	0,00	0,0
2020-05-22 21:30	98	26	38	0,0	19,43	12,92	6,6	1015,51	-2,17	12,92	18,84	12,67	0,0	0,00	0,0
2020-05-22 22:00	81	26	40	0,0	19,43	11,52	6,6	1015,51	-2,67	11,52	18,84	11,35	0,0	0,00	0,0
2020-05-22 22:30	70	26	40	0,0	19,33	11,02	6,6	1015,51	-3,11	11,02	18,74	10,85	0,0	0,00	0,0
2020-05-22 23:00	89	26	41	0,0	19,43	10,22	6,6	1015,51	-3,47	10,22	18,84	10,09	0,0	0,00	0,0
2020-05-22 23:30	67	26	42	0,0	19,43	9,62	6,6	1015,51	-3,66	9,62	18,84	9,54	0,0	0,00	0,0
2020-05-23 00:00	74	26	44	0,0	19,43	9,32	6,6	1014,51	-3,26	9,32	18,84	9,33	0,0	0,00	0,0
2020-05-23 00:30	81	26	46	0,0	19,43	8,92	6,6	1014,51	-2,99	8,92	18,84	9,02	0,0	0,00	0,0

Datum	Vindrikt °	Fukt inne Rh%	Fukt ute Rh%	Vindhast m/s	Temp in °C	Temp ute °C	Nb. Mån mm	Tryck Mbar	Daggp °C	Kyleffekt °C	Vix inne °C	Vix ute °C	Vindby m/s	Korr lufttryck	Nederb./dygn mm
2020-05-23 01:00	75	26	48	0,0	19,43	8,42	6,6	1014,51	-2,83	8,42	18,84	8,61	0,0	0,00	0,0
2020-05-23 01:30	53	26	49	0,0	19,43	8,02	6,6	1014,51	-2,90	8,02	18,84	8,26	0,0	0,00	0,0
2020-05-23 02:00	89	26	50	0,0	19,43	8,12	6,6	1013,51	-2,52	8,12	18,84	8,41	0,0	0,00	0,0
2020-05-23 02:30	46	26	50	0,0	19,33	8,02	6,6	1013,51	-2,61	8,02	18,74	8,31	0,0	0,00	0,0
2020-05-23 03:00	91	26	50	0,0	19,33	7,72	6,6	1013,51	-2,88	7,72	18,74	8,01	0,0	0,00	0,0
2020-05-23 03:30	88	26	53	0,0	19,33	7,42	6,6	1012,51	-2,33	7,42	18,74	7,87	0,0	0,00	0,0
2020-05-23 04:00	84	26	53	0,0	19,33	7,72	6,6	1012,51	-2,05	7,72	18,74	8,17	0,0	0,00	0,0
2020-05-23 04:30	83	26	57	0,0	19,33	7,42	6,6	1012,51	-1,28	7,42	18,74	8,08	0,0	0,00	0,0
2020-05-23 05:00	80	26	58	0,0	19,33	7,52	6,6	1012,51	-0,94	7,52	18,74	8,24	0,0	0,00	0,0
2020-05-23 05:30	73	26	75	0,0	19,33	6,52	6,6	1012,51	1,84	6,52	18,74	8,30	0,0	0,00	0,0
2020-05-23 06:00	74	26	87	0,0	19,23	5,82	6,6	1012,51	3,33	5,82	18,64	8,48	1,2	0,00	0,0
2020-05-23 06:30	76	26	92	0,0	19,83	5,72	6,6	1011,51	4,05	5,72	19,24	8,77	0,0	0,00	0,0
2020-05-23 07:00	34	26	95	0,0	20,33	5,72	6,6	1011,51	4,52	5,72	19,74	9,02	0,0	0,00	0,0
2020-05-23 07:30	49	25	97	0,0	20,73	6,12	6,6	1010,51	5,23	6,12	20,10	9,59	0,0	0,00	0,0
2020-05-23 08:00	91	25	97	0,0	20,93	5,82	6,6	1010,51	4,93	5,82	20,30	9,29	0,0	0,00	0,0
2020-05-23 08:30	67	25	98	0,0	21,03	6,02	6,6	1010,51	5,28	6,02	20,40	9,58	0,0	0,00	0,0
2020-05-23 09:00	78	25	98	0,0	21,03	6,22	6,6	1010,51	5,48	6,22	20,40	9,78	0,0	0,00	0,0
2020-05-23 09:30	81	25	96	0,0	21,03	6,32	6,6	1010,51	5,27	6,32	20,40	9,71	0,0	0,00	0,0
2020-05-23 10:00	93	25	94	0,0	21,13	6,62	6,6	1010,51	5,26	6,62	20,50	9,84	1,2	0,00	0,0
2020-05-23 10:30	76	25	93	0,0	21,13	6,92	6,6	1010,51	5,39	6,92	20,50	10,06	1,2	0,00	0,0
2020-05-23 11:00	83	26	91	0,0	21,13	7,52	6,6	1010,51	5,66	7,52	20,54	10,49	0,0	0,00	0,0
2020-05-23 11:30	68	26	87	0,0	21,13	9,22	6,6	1010,51	6,66	9,22	20,54	11,88	0,0	0,00	0,0
2020-05-23 12:00	83	26	75	0,0	20,93	9,62	6,6	1010,51	4,82	9,62	20,34	11,40	0,0	0,00	0,0
2020-05-23 12:30	100	26	75	0,0	20,73	10,02	6,6	1010,51	5,21	10,02	20,14	11,80	0,0	0,00	0,0
2020-05-23 13:00	77	26	74	0,0	20,53	10,32	6,6	1010,51	5,30	10,32	19,94	12,03	0,0	0,00	0,0
2020-05-23 13:30	66	26	74	0,0	20,33	10,22	6,6	1010,51	5,20	10,22	19,74	11,93	0,0	0,00	0,0
2020-05-23 14:00	95	26	68	0,0	20,23	10,52	6,6	1010,51	4,22	10,52	19,64	11,84	0,0	0,00	0,0
2020-05-23 14:30	79	26	63	0,0	20,13	11,92	6,6	1010,51	4,41	11,92	19,54	12,93	0,0	0,00	0,0
2020-05-23 15:00	65	26	64	0,0	20,03	11,22	6,6	1010,51	3,98	11,22	19,44	12,29	0,0	0,00	0,0
2020-05-23 15:30	69	26	74	0,0	20,03	9,92	6,6	1010,51	4,91	9,92	19,44	11,63	0,0	0,00	0,0
2020-05-23 16:00	85	26	82	0,0	19,93	9,42	6,6	1010,51	5,97	9,42	19,34	11,70	0,0	0,00	0,0
2020-05-23 16:30	75	26	84	0,0	19,93	9,02	6,6	1010,51	5,94	9,02	19,34	11,45	0,0	0,00	0,0
2020-05-23 17:00	91	26	91	0,0	19,83	9,52	6,6	1010,51	7,63	9,52	19,24	12,50	0,0	0,00	0,0
2020-05-23 17:30	91	26	80	0,0	19,93	10,32	6,6	1010,51	6,47	10,32	19,34	12,45	0,0	0,00	0,0
2020-05-23 18:00	77	26	75	0,0	19,93	10,22	6,6	1009,51	5,40	10,22	19,34	12,00	0,0	0,00	0,0
2020-05-23 18:30	79	26	77	0,0	19,83	9,42	6,6	1010,51	5,02	9,42	19,24	11,34	0,0	0,00	0,0
2020-05-23 19:00	86	26	78	0,0	19,83	9,52	6,6	1009,51	5,31	9,52	19,24	11,51	0,0	0,00	0,0
2020-05-23 19:30	83	26	78	0,0	19,83	9,42	6,6	1009,51	5,22	9,42	19,24	11,41	0,0	0,00	0,0
2020-05-23 20:00	83	26	77	0,0	19,93	9,32	6,6	1009,51	4,93	9,32	19,34	11,24	0,0	0,00	0,0
2020-05-23 20:30	85	26	81	0,0	20,03	8,72	6,6	1009,51	5,10	8,72	19,44	10,92	0,0	0,00	0,0
2020-05-23 21:00	66	26	83	0,0	20,03	8,52	6,6	1009,51	5,27	8,52	19,44	10,87	0,0	0,00	0,0
2020-05-23 21:30	76	26	84	0,0	19,93	8,12	6,6	1009,51	5,06	8,12	19,34	10,55	0,0	0,00	0,0
2020-05-23 22:00	81	26	86	0,0	19,93	7,82	6,6	1009,51	5,12	7,82	19,34	10,40	0,0	0,00	0,0
2020-05-23 22:30	79	26	89	0,0	19,83	7,42	6,6	1009,51	5,23	7,42	19,24	10,23	0,0	0,00	0,0
2020-05-23 23:00	89	26	91	0,0	19,83	7,12	6,6	1009,51	5,27	7,12	19,24	10,09	0,0	0,00	0,0
2020-05-23 23:30	85	26	92	0,0	19,83	7,02	6,6	1009,51	5,33	7,02	19,24	10,07	0,0	0,00	0,0

Datum	Vindrikt °	Fukt inne Rh%	Fukt ute Rh%	Vindhast m/s	Temp in °C	Temp ute °C	Nb. Mån mm	Tryck Mbar	Dagpp °C	Kyleffekt °C	Vix inne °C	Vix ute °C	Vindby m/s	Korr lufttryck	Nederb./dygn mm
2020-05-24 00:00	83	26	93	0,0	19,73	6,82	6,6	1009,51	5,30	6,82	19,14	9,96	0,0	0,00	0,0
2020-05-24 00:30	74	26	94	0,0	19,73	6,62	6,6	1009,51	5,26	6,62	19,14	9,84	0,0	0,00	0,0
2020-05-24 01:00	64	26	95	0,0	19,63	6,42	6,6	1009,51	5,22	6,42	19,04	9,72	0,0	0,00	0,0
2020-05-24 01:30	79	26	96	0,0	19,63	6,22	6,6	1009,51	5,17	6,22	19,04	9,61	0,0	0,00	0,0
2020-05-24 02:00	67	26	97	0,0	19,53	6,02	6,6	1009,51	5,13	6,02	18,94	9,49	0,0	0,00	0,0
2020-05-24 02:30	83	27	96	0,0	19,53	5,82	6,6	1009,51	4,78	5,82	18,97	9,21	0,0	0,00	0,0
2020-05-24 03:00	86	27	97	0,0	19,53	5,62	6,6	1009,51	4,73	5,62	18,97	9,09	0,0	0,00	0,0
2020-05-24 03:30	56	27	99	0,0	19,53	5,22	6,6	1009,51	4,63	5,22	18,97	8,86	0,0	0,00	0,0
2020-05-24 04:00	5	27	100	0,0	19,43	5,02	6,6	1009,51	4,58	5,02	18,87	8,75	0,0	0,00	0,0
2020-05-24 04:30	32	27	100	0,0	19,43	4,72	6,6	1009,51	4,28	4,72	18,87	8,45	0,0	0,00	0,0
2020-05-24 05:00	77	27	100	0,0	19,43	4,42	6,6	1009,51	3,98	4,42	18,87	8,15	0,0	0,00	0,0
2020-05-24 05:30	84	27	100	0,0	19,43	4,32	6,6	1009,51	3,88	4,32	18,87	8,05	0,0	0,00	0,0
2020-05-24 06:00	104	27	100	0,0	19,43	4,32	6,6	1009,51	3,88	4,32	18,87	8,05	0,0	0,00	0,0
2020-05-24 06:30	93	27	100	0,0	21,13	4,42	6,6	1009,51	3,98	4,42	20,57	8,15	0,0	0,00	0,0
2020-05-24 07:00	92	26	100	0,0	22,33	4,32	6,6	1009,51	3,88	4,32	21,74	8,05	0,0	0,00	0,0
2020-05-24 07:30	57	26	100	0,0	22,33	4,42	6,6	1009,51	3,98	4,42	21,74	8,15	0,0	0,00	0,0
2020-05-24 08:00	86	26	100	0,0	22,03	4,72	6,6	1009,51	4,28	4,72	21,44	8,45	0,0	0,00	0,0
2020-05-24 08:30	87	26	100	0,0	21,63	4,92	6,6	1009,51	4,48	4,92	21,04	8,65	0,0	0,00	0,0
2020-05-24 09:00	81	26	100	0,0	21,53	5,12	6,6	1009,51	4,68	5,12	20,94	8,85	0,0	0,00	0,0
2020-05-24 09:30	83	26	100	0,0	21,43	5,42	6,6	1010,51	4,98	5,42	20,84	9,15	0,0	0,00	0,0
2020-05-24 10:00	77	27	99	0,0	21,43	5,92	6,6	1010,51	5,33	5,92	20,87	9,56	0,0	0,00	0,0
2020-05-24 10:30	88	26	96	0,0	21,43	6,52	6,6	1010,51	5,47	6,52	20,84	9,91	0,0	0,00	0,0
2020-05-24 11:00	75	27	92	0,0	21,43	7,32	6,6	1010,51	5,63	7,32	20,87	10,37	0,0	0,00	0,0
2020-05-24 11:30	70	27	85	0,0	21,43	7,62	6,6	1010,51	4,75	7,62	20,87	10,12	0,0	0,00	0,0
2020-05-24 12:00	73	27	82	0,0	21,43	8,42	6,6	1010,51	4,99	8,42	20,87	10,70	0,0	0,00	0,0
2020-05-24 12:30	21	27	75	0,0	21,43	9,32	6,6	1010,51	4,53	9,32	20,87	11,10	0,0	0,00	0,0
2020-05-24 13:00	136	27	65	0,0	21,33	10,42	6,6	1010,51	3,46	10,42	20,77	11,55	1,2	0,00	0,0
2020-05-24 13:30	84	27	63	0,0	21,13	11,12	6,6	1011,51	3,65	11,12	20,57	12,13	0,0	0,00	0,0
2020-05-24 14:00	128	27	59	0,0	21,03	11,22	6,6	1011,51	2,77	11,22	20,47	12,00	0,0	0,00	0,0
2020-05-24 14:30	62	27	56	0,0	21,03	11,32	6,6	1011,51	2,09	11,32	20,47	11,93	0,0	0,00	0,0
2020-05-24 15:00	85	27	58	0,0	20,93	10,82	6,6	1011,51	2,14	10,82	20,37	11,54	0,0	0,00	0,0
2020-05-24 15:30	79	27	60	0,0	20,93	10,62	6,6	1011,51	2,46	10,62	20,37	11,45	0,0	0,00	0,0
2020-05-24 16:00	79	27	68	0,0	20,93	10,22	6,6	1012,51	3,94	10,22	20,37	11,54	0,0	0,00	0,0
2020-05-24 16:30	85	27	71	0,0	20,83	10,22	6,6	1012,51	4,58	10,22	20,27	11,73	0,0	0,00	0,0
2020-05-24 17:00	72	27	70	0,0	20,83	10,02	6,6	1012,51	4,18	10,02	20,27	11,47	0,0	0,00	0,0
2020-05-24 17:30	83	27	73	0,0	20,83	9,82	6,6	1013,51	4,61	9,82	20,27	11,46	0,0	0,00	0,0
2020-05-24 18:00	83	27	78	0,0	20,83	9,82	6,6	1013,51	5,60	9,82	20,27	11,81	0,0	0,00	0,0
2020-05-24 18:30	74	27	82	0,0	20,83	9,32	6,6	1014,51	5,87	9,32	20,27	11,60	0,0	0,00	0,0
2020-05-24 19:00	76	27	90	0,0	20,93	9,42	6,6	1014,51	7,37	9,42	20,37	12,31	0,0	0,00	0,0
2020-05-24 19:30	77	27	88	0,0	21,03	9,72	6,6	1014,51	7,32	9,72	20,47	12,46	0,0	0,00	0,0
2020-05-24 20:00	78	27	93	0,0	21,03	9,32	6,6	1015,51	7,77	9,32	20,47	12,46	0,0	0,00	0,0
2020-05-24 20:30	76	27	94	0,0	20,83	9,22	6,6	1015,51	7,83	9,22	20,27	12,44	0,0	0,00	0,0
2020-05-24 21:00	74	27	94	0,0	20,83	8,72	6,6	1016,51	7,34	8,72	20,27	11,94	0,0	0,00	0,0
2020-05-24 21:30	74	27	96	0,0	20,73	8,62	6,6	1016,51	7,55	8,62	20,17	12,01	0,0	0,00	0,0
2020-05-24 22:00	78	27	98	0,0	20,63	8,32	6,6	1016,51	7,57	8,32	20,07	11,88	0,0	0,00	0,0
2020-05-24 22:30	63	27	100	0,0	20,43	8,22	6,6	1017,52	7,77	8,22	19,87	11,95	0,0	0,00	0,0

Datum	Vindrikt °	Fukt inne Rh%	Fukt ute Rh%	Vindhast m/s	Temp in °C	Temp ute °C	Nb. Mån mm	Tryck Mbar	Daggp °C	Kyleffekt °C	Vix inne °C	Vix ute °C	Vindby m/s	Korr lufttryck	Nederb./dygn mm
2020-05-24 23:00	60	27	100	0,0	20,33	8,02	6,6	1017,52	7,57	8,02	19,77	11,75	0,0	0,00	0,0
2020-05-24 23:30	64	27	100	0,0	20,23	7,82	6,6	1017,52	7,38	7,82	19,67	11,55	0,0	0,00	0,0
2020-05-25 00:00	64	27	99	0,0	20,03	7,62	6,6	1018,52	7,02	7,62	19,47	11,26	0,0	0,00	0,0
2020-05-25 00:30	62	27	100	0,0	19,93	7,52	6,6	1018,52	7,08	7,52	19,37	11,25	0,0	0,00	0,0
2020-05-25 01:00	65	27	100	0,0	19,83	7,52	6,6	1019,52	7,08	7,52	19,27	11,25	0,0	0,00	0,0
2020-05-25 01:30	59	27	100	0,0	19,83	7,52	6,6	1019,52	7,08	7,52	19,27	11,25	0,0	0,00	0,0
2020-05-25 02:00	59	27	100	0,0	19,83	7,42	6,6	1019,52	6,98	7,42	19,27	11,15	0,0	0,00	0,0
2020-05-25 02:30	60	27	100	0,0	19,73	7,32	6,6	1020,52	6,88	7,32	19,17	11,05	0,0	0,00	0,0
2020-05-25 03:00	60	27	100	0,0	19,73	7,22	6,6	1020,52	6,78	7,22	19,17	10,95	0,0	0,00	0,0
2020-05-25 03:30	63	27	100	0,0	19,63	7,02	6,6	1021,52	6,58	7,02	19,07	10,75	0,0	0,00	0,0
2020-05-25 04:00	60	27	100	0,0	19,63	6,92	6,6	1021,52	6,48	6,92	19,07	10,65	0,0	0,00	0,0
2020-05-25 04:30	62	27	100	0,0	19,53	7,12	6,6	1021,52	6,68	7,12	18,97	10,85	0,0	0,00	0,0
2020-05-25 05:00	60	27	100	0,0	19,53	7,02	6,6	1022,52	6,58	7,02	18,97	10,75	0,0	0,00	0,0
2020-05-25 05:30	65	27	100	0,0	19,43	7,12	6,6	1022,52	6,68	7,12	18,87	10,85	0,0	0,00	0,0
2020-05-25 06:00	5	27	100	0,0	19,43	7,52	6,6	1023,52	7,08	7,52	18,87	11,25	0,0	0,00	0,0
2020-05-25 06:30	5	27	100	0,0	21,43	7,72	6,6	1023,52	7,28	7,72	20,87	11,45	1,8	0,00	0,0
2020-05-25 07:00	2	26	100	0,0	22,73	8,72	6,6	1024,52	8,27	8,72	22,14	12,45	0,0	0,00	0,0
2020-05-25 07:30	283	26	94	0,0	22,73	8,92	6,6	1024,52	7,53	8,92	22,14	12,14	0,0	0,00	0,0
2020-05-25 08:00	286	26	91	0,0	22,33	8,92	6,6	1024,52	7,04	8,92	21,74	11,89	0,0	0,00	0,0
2020-05-25 08:30	282	26	90	0,0	21,93	9,52	6,6	1025,52	7,47	9,52	21,34	12,41	0,0	0,00	0,0
2020-05-25 09:00	285	27	88	0,0	21,53	10,12	6,6	1025,52	7,72	10,12	20,97	12,86	0,0	0,00	0,0
2020-05-25 09:30	282	27	84	0,0	21,13	10,62	6,6	1026,52	7,50	10,62	20,57	13,05	0,0	0,00	0,0
2020-05-25 10:00	281	27	78	0,0	20,93	10,32	6,6	1026,52	6,09	10,32	20,37	12,31	0,0	0,00	0,0
2020-05-25 10:30	270	27	74	0,0	20,83	10,12	6,6	1027,52	5,10	10,12	20,27	11,83	0,0	0,00	0,0
2020-05-25 11:00	269	27	73	0,0	20,73	10,22	6,6	1027,52	5,00	10,22	20,17	11,86	0,0	0,00	0,0
2020-05-25 11:30	268	27	74	0,0	20,63	10,52	6,6	1028,52	5,49	10,52	20,07	12,23	0,0	0,00	0,0
2020-05-25 12:00	265	27	70	0,0	20,63	11,62	6,6	1028,52	5,71	11,62	20,07	13,07	0,0	0,00	0,0
2020-05-25 12:30	325	27	61	0,0	20,63	11,72	6,6	1028,52	3,73	11,72	20,07	12,61	1,2	0,00	0,0
2020-05-25 13:00	264	27	59	0,0	20,63	12,12	6,6	1028,52	3,61	12,12	20,07	12,90	1,4	0,00	0,0
2020-05-25 13:30	257	27	56	0,0	20,63	12,62	6,6	1028,52	3,30	12,62	20,07	13,23	1,6	0,00	0,0
2020-05-25 14:00	286	27	55	0,0	20,53	12,52	6,6	1029,52	2,93	12,52	19,97	13,08	1,4	0,00	0,0
2020-05-25 14:30	316	27	53	0,0	20,43	13,23	6,6	1029,52	3,03	13,23	19,87	13,67	0,0	0,00	0,0
2020-05-25 15:00	312	27	51	0,0	20,33	12,82	6,6	1029,52	2,09	12,82	19,77	13,17	1,6	0,00	0,0
2020-05-25 15:30	287	27	50	0,0	20,33	13,63	6,6	1029,52	2,52	13,63	19,77	13,92	1,2	0,00	0,0
2020-05-25 16:00	315	27	50	0,0	20,33	14,03	6,6	1029,52	2,89	14,03	19,77	14,32	1,2	0,00	0,0
2020-05-25 16:30	294	27	48	0,0	20,33	14,93	6,6	1029,52	3,10	14,93	19,77	15,12	1,4	0,00	0,0
2020-05-25 17:00	254	27	48	0,0	20,33	14,43	6,6	1029,52	2,64	14,43	19,77	14,62	1,4	0,00	0,0
2020-05-25 17:30	279	27	46	0,0	20,33	14,63	6,6	1029,52	2,19	14,63	19,77	14,72	1,2	0,00	0,0
2020-05-25 18:00	282	27	46	0,0	20,33	15,03	6,6	1029,52	2,55	15,03	19,77	15,12	0,0	0,00	0,0
2020-05-25 18:30	267	27	44	0,0	20,33	15,53	6,6	1029,52	2,33	15,53	19,77	15,53	1,2	0,00	0,0
2020-05-25 19:00	268	27	43	0,0	20,23	15,63	6,6	1029,52	2,07	15,63	19,67	15,59	0,0	0,00	0,0
2020-05-25 19:30	266	27	43	0,0	20,23	16,03	6,6	1029,52	2,43	16,03	19,67	15,99	1,4	0,00	0,0
2020-05-25 20:00	293	27	43	0,0	20,13	15,13	6,6	1030,52	1,62	15,13	19,57	15,09	0,0	0,00	0,0
2020-05-25 20:30	293	27	44	0,0	20,13	14,93	6,6	1030,52	1,79	14,93	19,57	14,93	0,0	0,00	0,0
2020-05-25 21:00	292	27	46	0,0	20,13	14,23	6,6	1030,52	1,82	14,23	19,57	14,32	0,0	0,00	0,0
2020-05-25 21:30	293	27	51	0,0	20,13	12,72	6,6	1030,52	1,99	12,72	19,57	13,07	0,0	0,00	0,0

Datum	Vindrikt °	Fukt inne Rh%	Fukt ute Rh%	Vindhast m/s	Temp in °C	Temp ute °C	Nb. Mån mm	Tryck Mbar	Daggp °C	Kyleffekt °C	Vix inne °C	Vix ute °C	Vindby m/s	Korr lufttryck	Nederb./dygn mm
2020-05-25 22:00	293	27	58	0,0	20,13	10,62	6,6	1030,52	1,96	10,62	19,57	11,34	0,0	0,00	0,0
2020-05-25 22:30	292	27	64	0,0	20,13	9,32	6,6	1030,52	2,19	9,32	19,57	10,39	0,0	0,00	0,0
2020-05-25 23:00	292	27	64	0,0	20,03	8,92	6,6	1030,52	1,81	8,92	19,47	9,99	0,0	0,00	0,0
2020-05-25 23:30	292	27	66	0,0	20,03	8,52	6,6	1030,52	1,88	8,52	19,47	9,71	0,0	0,00	0,0
2020-05-26 00:00	292	27	67	0,0	20,03	8,22	6,6	1030,52	1,82	8,22	19,47	9,47	0,0	0,00	0,0
2020-05-26 00:30	292	27	70	0,0	20,03	7,82	6,6	1030,52	2,08	7,82	19,47	9,26	0,0	0,00	0,0
2020-05-26 01:00	293	27	73	0,0	19,93	7,42	6,6	1030,52	2,31	7,42	19,37	9,06	0,0	0,00	0,0
2020-05-26 01:30	293	27	74	0,0	19,93	7,22	6,6	1030,52	2,32	7,22	19,37	8,93	0,0	0,00	0,0
2020-05-26 02:00	292	27	73	0,0	19,93	7,22	6,6	1030,52	2,12	7,22	19,37	8,86	0,0	0,00	0,0
2020-05-26 02:30	294	27	75	0,0	19,93	6,72	6,6	1030,52	2,03	6,72	19,37	8,50	0,0	0,00	0,0
2020-05-26 03:00	292	27	78	0,0	19,83	6,42	6,6	1030,52	2,31	6,42	19,27	8,41	0,0	0,00	0,0
2020-05-26 03:30	293	27	78	0,0	19,83	6,32	6,6	1030,52	2,22	6,32	19,27	8,31	0,0	0,00	0,0
2020-05-26 04:00	294	27	79	0,0	19,83	6,12	6,6	1029,52	2,21	6,12	19,27	8,18	0,0	0,00	0,0
2020-05-26 04:30	294	27	75	0,0	19,83	7,72	6,6	1029,52	2,99	7,72	19,27	9,50	0,0	0,00	0,0
2020-05-26 05:00	294	27	76	0,0	19,73	7,52	6,6	1029,52	3,00	7,52	19,17	9,37	0,0	0,00	0,0
2020-05-26 05:30	293	27	75	0,0	19,73	8,22	6,6	1029,52	3,48	8,22	19,17	10,00	0,0	0,00	0,0
2020-05-26 06:00	293	27	71	0,0	19,73	9,92	6,6	1029,52	4,29	9,92	19,17	11,43	0,0	0,00	0,0
2020-05-26 06:30	294	27	71	0,0	20,03	10,12	6,6	1029,52	4,49	10,12	19,47	11,63	0,0	0,00	0,0
2020-05-26 07:00	295	28	70	0,0	20,43	10,22	6,6	1028,52	4,37	10,22	19,91	11,67	0,0	0,00	0,0
2020-05-26 07:30	298	27	72	0,0	20,63	10,32	6,6	1028,52	4,89	10,32	20,07	11,90	0,0	0,00	0,0
2020-05-26 08:00	87	27	68	0,0	20,53	12,22	6,6	1028,52	5,84	12,22	19,97	13,54	0,0	0,00	0,0
2020-05-26 08:30	88	27	62	0,0	20,53	13,12	6,6	1028,52	5,29	13,12	19,97	14,07	0,0	0,00	0,0
2020-05-26 09:00	92	28	61	0,0	20,53	13,83	6,6	1028,52	5,71	13,83	20,01	14,71	0,0	0,00	0,0
2020-05-26 09:30	79	28	58	0,0	20,43	14,83	6,6	1028,52	5,87	14,83	19,91	15,54	0,0	0,00	0,0
2020-05-26 10:00	89	28	53	0,0	20,33	16,03	6,6	1028,52	5,61	16,03	19,81	16,47	0,0	0,00	0,0
2020-05-26 10:30	92	28	51	0,0	20,23	16,73	6,6	1028,52	5,66	16,73	19,71	17,07	0,0	0,00	0,0
2020-05-26 11:00	80	28	48	0,0	20,13	16,73	6,6	1027,52	4,74	16,73	19,61	16,92	0,0	0,00	0,0
2020-05-26 11:30	253	28	49	0,0	20,13	16,83	6,6	1027,52	5,14	16,83	19,61	17,07	0,0	0,00	0,0
2020-05-26 12:00	85	28	47	0,0	20,13	17,33	6,6	1027,52	4,96	17,33	19,61	17,47	0,0	0,00	0,0
2020-05-26 12:30	173	28	46	0,0	20,03	17,93	6,6	1027,52	5,17	17,93	19,51	18,03	0,0	0,00	0,0
2020-05-26 13:00	99	28	46	0,0	20,03	18,03	6,6	1027,52	5,26	18,03	19,51	18,13	0,0	0,00	0,0
2020-05-26 13:30	77	28	44	0,0	20,03	18,33	6,6	1026,52	4,85	18,33	19,51	18,33	1,4	0,00	0,0
2020-05-26 14:00	89	28	40	0,0	20,03	19,33	6,6	1026,52	4,28	19,33	19,51	19,16	0,0	0,00	0,0
2020-05-26 14:30	121	28	38	0,0	20,03	19,33	6,6	1026,52	3,49	19,33	19,51	19,08	0,0	0,00	0,0
2020-05-26 15:00	246	28	37	0,0	20,03	19,23	6,6	1026,52	2,99	19,23	19,51	18,93	0,0	0,00	0,0
2020-05-26 15:30	249	28	38	0,0	20,03	18,93	6,6	1025,52	3,13	18,93	19,51	18,68	1,2	0,00	0,0
2020-05-26 16:00	265	28	37	0,0	20,03	18,33	6,6	1025,52	2,20	18,33	19,51	18,03	0,0	0,00	0,0
2020-05-26 16:30	249	28	36	0,0	20,03	18,63	6,6	1025,52	2,04	18,63	19,51	18,29	1,4	0,00	0,0
2020-05-26 17:00	270	28	36	0,0	20,13	19,43	6,6	1025,52	2,74	19,43	19,61	19,09	1,2	0,00	0,0
2020-05-26 17:30	269	28	37	0,0	20,03	17,53	6,6	1025,52	1,49	17,53	19,51	17,23	1,6	0,00	0,0
2020-05-26 18:00	284	28	36	0,0	20,03	18,23	6,6	1025,52	1,69	18,23	19,51	17,89	1,8	0,00	0,0
2020-05-26 18:30	291	28	37	0,0	20,03	16,93	6,6	1025,52	0,96	16,93	19,51	16,63	1,4	0,00	0,0
2020-05-26 19:00	285	28	38	0,0	20,03	16,03	6,6	1025,52	0,57	16,03	19,51	15,77	1,8	0,00	0,0
2020-05-26 19:30	301	28	38	0,0	19,93	15,33	6,6	1025,52	-0,05	15,33	19,41	15,07	1,8	0,00	0,0
2020-05-26 20:00	310	28	39	0,0	19,93	14,93	6,6	1025,52	-0,02	14,93	19,41	14,71	1,2	0,00	0,0
2020-05-26 20:30	285	28	38	0,0	19,93	15,23	6,6	1025,52	-0,14	15,23	19,41	14,97	1,2	0,00	0,0

Datum	Vindrikt °	Fukt inne Rh%	Fukt ute Rh%	Vindhast m/s	Temp in °C	Temp ute °C	Nb. Mån mm	Tryck Mbar	Daggp °C	Kyleffekt °C	Vix inne °C	Vix ute °C	Vindby m/s	Korr lufttryck	Nederb./dygn mm
2020-05-26 21:00	275	28	39	0,0	19,93	14,43	6,6	1025,52	-0,46	14,43	19,41	14,21	1,2	0,00	0,0
2020-05-26 21:30	306	28	41	0,0	20,03	13,02	6,6	1025,52	-0,97	13,02	19,51	12,90	1,4	0,00	0,0
2020-05-26 22:00	318	28	45	0,0	20,03	12,32	6,6	1025,52	-0,22	12,32	19,51	12,38	1,6	0,00	0,0
2020-05-26 22:30	320	28	49	0,0	19,93	11,72	6,6	1025,52	0,49	11,72	19,41	11,97	0,0	0,00	0,0
2020-05-26 23:00	317	28	56	0,0	19,93	10,82	6,6	1025,52	1,62	10,82	19,41	11,43	0,0	0,00	0,0
2020-05-26 23:30	326	28	55	0,0	19,93	10,42	6,6	1025,52	0,99	10,42	19,41	10,97	0,0	0,00	0,0
2020-05-27 00:00	313	28	61	0,0	19,93	10,12	6,6	1026,52	2,23	10,12	19,41	11,01	0,0	0,00	0,0
2020-05-27 00:30	217	28	75	1,2	19,83	8,52	6,6	1026,52	3,76	8,52	19,31	10,30	2,2	0,00	0,0
2020-05-27 01:00	311	28	81	0,0	19,83	7,92	6,6	1026,52	4,32	7,92	19,31	10,12	2,0	0,00	0,0
2020-05-27 01:30	303	28	79	0,0	19,83	7,62	6,6	1026,52	3,66	7,62	19,31	9,68	1,6	0,00	0,0
2020-05-27 02:00	310	28	77	0,0	19,83	7,52	6,6	1026,52	3,19	7,52	19,31	9,44	0,0	0,00	0,0
2020-05-27 02:30	297	28	73	0,0	19,73	7,52	6,6	1027,52	2,40	7,52	19,21	9,16	1,2	0,00	0,0
2020-05-27 03:00	292	28	75	0,0	19,73	7,32	6,6	1026,52	2,61	7,32	19,21	9,10	0,0	0,00	0,0
2020-05-27 03:30	292	28	77	0,0	19,73	7,02	6,6	1027,52	2,70	7,02	19,21	8,94	0,0	0,00	0,0
2020-05-27 04:00	291	28	78	0,0	19,63	6,92	6,6	1027,52	2,80	6,92	19,11	8,91	0,0	0,00	0,0
2020-05-27 04:30	274	28	79	0,0	19,63	6,72	6,6	1027,52	2,79	6,72	19,11	8,78	0,0	0,00	0,0
2020-05-27 05:00	281	28	79	0,0	19,63	6,72	6,6	1026,52	2,79	6,72	19,11	8,78	0,0	0,00	0,0
2020-05-27 05:30	299	28	77	0,0	19,63	6,72	6,6	1026,52	2,41	6,72	19,11	8,64	0,0	0,00	0,0
2020-05-27 06:00	299	28	74	0,0	19,53	7,02	6,6	1026,52	2,12	7,02	19,01	8,73	0,0	0,00	0,0
2020-05-27 06:30	301	28	73	0,0	19,63	7,42	6,6	1026,52	2,31	7,42	19,11	9,06	0,0	0,00	0,0
2020-05-27 07:00	308	28	67	0,0	19,83	7,72	6,6	1026,52	1,34	7,72	19,31	8,97	0,0	0,00	0,0
2020-05-27 07:30	261	28	63	0,0	19,83	8,82	6,6	1026,52	1,48	8,82	19,31	9,83	0,0	0,00	0,0
2020-05-27 08:00	253	28	64	0,0	19,93	8,52	6,6	1026,52	1,43	8,52	19,41	9,59	1,4	0,00	0,0
2020-05-27 08:30	269	28	62	0,0	19,93	8,52	6,6	1026,52	0,97	8,52	19,41	9,47	1,8	0,00	0,0
2020-05-27 09:00	292	28	65	0,0	19,93	8,82	6,6	1026,52	1,94	8,82	19,41	9,95	2,2	0,00	0,0
2020-05-27 09:30	263	28	56	0,0	19,93	9,32	6,6	1026,52	0,23	9,32	19,41	9,93	1,8	0,00	0,0
2020-05-27 10:00	267	28	53	0,0	19,93	9,82	6,6	1026,52	-0,11	9,82	19,41	10,27	1,6	0,00	0,0
2020-05-27 10:30	255	28	56	0,0	19,83	9,42	6,6	1026,52	0,32	9,42	19,31	10,03	2,2	0,00	0,0
2020-05-27 11:00	249	28	53	0,0	19,83	10,42	6,6	1026,52	0,44	10,42	19,31	10,87	1,8	0,00	0,0
2020-05-27 11:30	258	28	49	1,8	19,73	10,72	6,6	1026,52	-0,43	10,72	19,21	10,97	4,7	0,00	0,0
2020-05-27 12:00	240	28	49	1,2	19,73	10,72	6,6	1026,52	-0,43	10,72	19,21	10,97	2,0	0,00	0,0
2020-05-27 12:30	255	28	46	0,0	19,63	11,42	6,6	1026,52	-0,72	11,42	19,11	11,52	1,8	0,00	0,0
2020-05-27 13:00	259	27	44	0,0	19,63	11,62	6,6	1025,52	-1,19	11,62	19,07	11,63	1,8	0,00	0,0
2020-05-27 13:30	243	27	44	2,2	19,63	11,62	6,6	1025,52	-1,19	11,62	19,07	11,63	3,9	0,00	0,0
2020-05-27 14:00	269	27	46	1,4	19,53	10,72	6,6	1026,52	-1,35	10,72	18,97	10,82	3,1	0,00	0,0
2020-05-27 14:30	261	28	46	1,2	19,53	11,32	6,6	1025,52	-0,81	11,32	19,01	11,42	1,8	0,00	0,0
2020-05-27 15:00	302	28	50	0,0	19,43	10,42	6,6	1026,52	-0,41	10,42	18,91	10,72	1,8	0,00	0,0
2020-05-27 15:30	266	28	51	0,0	19,43	10,32	6,6	1026,52	-0,21	10,32	18,91	10,67	2,0	0,00	0,0
2020-05-27 16:00	262	27	50	0,0	19,53	11,02	6,6	1026,52	0,14	11,02	18,97	11,32	3,7	0,00	0,0
2020-05-27 16:30	256	28	55	1,2	19,53	9,62	6,6	1026,52	0,25	9,62	19,01	10,17	4,7	0,00	0,0
2020-05-27 17:00	261	28	54	1,2	19,43	10,12	6,6	1026,52	0,44	10,12	18,91	10,62	1,8	0,00	0,0
2020-05-27 17:30	261	27	49	0,0	19,53	10,52	6,6	1026,52	-0,61	10,52	18,97	10,77	2,0	0,00	0,0
2020-05-27 18:00	286	28	51	0,0	19,53	10,22	6,6	1026,52	-0,30	10,22	19,01	10,57	2,2	0,00	0,0
2020-05-27 18:30	247	27	50	0,0	19,53	10,92	6,6	1026,52	0,05	10,92	18,97	11,22	1,8	0,00	0,0
2020-05-27 19:00	296	27	51	1,2	19,53	10,42	6,6	1026,52	-0,12	10,42	18,97	10,77	2,0	0,00	0,0
2020-05-27 19:30	251	27	52	0,0	19,53	10,12	6,6	1026,52	-0,11	10,12	18,97	10,52	1,8	0,00	0,0

Datum	Vindrikt °	Fukt inne Rh%	Fukt ute Rh%	Vindhast m/s	Temp in °C	Temp ute °C	Nb. Mån mm	Tryck Mbar	Daggp °C	Kyleffekt °C	Vix inne °C	Vix ute °C	Vindby m/s	Korr lufttryck	Nederb./dygn mm
2020-05-27 20:00	256	28	56	0,0	19,43	9,42	6,6	1026,52	0,32	9,42	18,91	10,03	2,0	0,00	0,0
2020-05-27 20:30	255	28	64	0,0	19,43	7,92	6,6	1026,52	0,86	7,92	18,91	8,99	2,2	0,00	0,0
2020-05-27 21:00	248	28	63	0,0	19,33	7,82	6,6	1026,52	0,54	7,82	18,81	8,83	2,4	0,00	0,0
2020-05-27 21:30	288	28	69	1,2	19,33	6,82	6,6	1026,52	0,91	6,82	18,81	8,20	1,6	0,00	0,0
2020-05-27 22:00	257	28	74	0,0	19,23	6,22	6,6	1027,52	1,35	6,22	18,71	7,93	1,4	0,00	0,0
2020-05-27 22:30	289	28	76	0,0	19,23	6,02	6,6	1027,52	1,55	6,02	18,71	7,87	1,2	0,00	0,0
2020-05-27 23:00	287	28	77	0,0	19,33	5,62	6,6	1027,52	1,35	5,62	18,81	7,54	0,0	0,00	0,0
2020-05-27 23:30	289	28	77	0,0	19,33	5,32	6,6	1027,52	1,06	5,32	18,81	7,24	0,0	0,00	0,0
2020-05-28 00:00	288	28	78	0,0	19,33	4,72	6,6	1027,52	0,67	4,72	18,81	6,71	0,0	0,00	0,0
2020-05-28 00:30	288	28	81	0,0	19,23	4,72	6,6	1027,52	1,21	4,72	18,71	6,92	0,0	0,00	0,0
2020-05-28 01:00	287	28	82	0,0	19,23	5,02	6,6	1027,52	1,68	5,02	18,71	7,30	2,2	0,00	0,0
2020-05-28 01:30	287	28	82	0,0	19,23	4,72	6,6	1027,52	1,39	4,72	18,71	7,00	0,0	0,00	0,0
2020-05-28 02:00	287	28	85	0,0	19,23	4,42	6,6	1027,52	1,62	4,42	18,71	6,92	0,0	0,00	0,0
2020-05-28 02:30	286	28	83	0,0	19,13	4,62	6,6	1027,52	1,47	4,62	18,61	6,97	0,0	0,00	0,0
2020-05-28 03:00	255	28	82	0,0	19,13	4,62	6,6	1027,52	1,29	4,62	18,61	6,90	0,0	0,00	0,0
2020-05-28 03:30	286	28	84	0,0	19,13	4,62	6,6	1027,52	1,64	4,62	18,61	7,04	1,2	0,00	0,0
2020-05-28 04:00	264	28	86	0,0	19,03	4,42	6,6	1027,52	1,79	4,42	18,51	7,00	0,0	0,00	0,0
2020-05-28 04:30	288	28	87	0,0	19,03	4,52	6,6	1027,52	2,05	4,52	18,51	7,17	1,2	0,00	0,0
2020-05-28 05:00	266	28	87	0,0	19,03	4,42	6,6	1027,52	1,95	4,42	18,51	7,07	0,0	0,00	0,0
2020-05-28 05:30	265	28	86	0,0	19,03	4,52	6,6	1027,52	1,88	4,52	18,51	7,10	1,6	0,00	0,0
2020-05-28 06:00	276	28	83	0,0	19,03	4,82	6,6	1027,52	1,66	4,82	18,51	7,17	0,0	0,00	0,0
2020-05-28 06:30	278	28	81	0,0	20,43	4,82	6,6	1027,52	1,31	4,82	19,91	7,02	0,0	0,00	0,0
2020-05-28 07:00	266	27	81	0,0	21,33	5,02	6,6	1027,52	1,50	5,02	20,77	7,22	1,2	0,00	0,0
2020-05-28 07:30	262	27	80	0,0	21,43	5,22	6,6	1027,52	1,52	5,22	20,87	7,35	1,4	0,00	0,0
2020-05-28 08:00	253	27	79	0,0	21,13	5,42	6,6	1027,52	1,53	5,42	20,57	7,48	1,6	0,00	0,0
2020-05-28 08:30	246	27	78	0,0	20,93	5,72	6,6	1027,52	1,64	5,72	20,37	7,71	2,0	0,00	0,0
2020-05-28 09:00	293	27	76	0,0	20,73	6,02	6,6	1027,52	1,55	6,02	20,17	7,87	1,8	0,00	0,0
2020-05-28 09:30	259	27	75	0,0	20,73	6,12	6,6	1028,52	1,45	6,12	20,17	7,90	1,6	0,00	0,0
2020-05-28 10:00	285	27	74	0,0	20,83	6,42	6,6	1028,52	1,55	6,42	20,27	8,13	1,6	0,00	0,0
2020-05-28 10:30	242	27	71	0,0	20,83	6,62	6,6	1028,52	1,14	6,62	20,27	8,13	2,6	0,00	0,0
2020-05-28 11:00	262	27	68	0,0	20,83	7,12	6,6	1028,52	0,99	7,12	20,27	8,43	2,0	0,00	0,0
2020-05-28 11:30	254	27	65	1,4	20,73	7,52	6,6	1028,52	0,71	7,52	20,17	8,65	2,0	0,00	0,0
2020-05-28 12:00	269	27	66	0,0	20,63	7,52	6,6	1028,52	0,93	7,52	20,07	8,71	4,9	0,00	0,0
2020-05-28 12:30	312	27	70	0,0	20,53	7,12	6,6	1028,52	1,41	7,12	19,97	8,56	1,6	0,00	0,0
2020-05-28 13:00	264	27	70	1,2	20,53	7,42	6,6	1028,52	1,69	7,42	19,97	8,86	2,4	0,00	0,0
2020-05-28 13:30	274	27	70	0,0	20,53	7,52	6,6	1028,52	1,79	7,52	19,97	8,96	2,0	0,00	0,0
2020-05-28 14:00	283	27	67	0,0	20,53	7,82	6,6	1028,52	1,44	7,82	19,97	9,07	2,2	0,00	0,0
2020-05-28 14:30	269	27	64	1,8	20,53	8,32	6,6	1028,52	1,24	8,32	19,97	9,39	3,7	0,00	0,0
2020-05-28 15:00	247	27	63	0,0	20,43	8,42	6,6	1028,52	1,11	8,42	19,87	9,43	5,0	0,00	0,0
2020-05-28 15:30	289	27	66	0,0	20,33	8,62	6,6	1029,52	1,98	8,62	19,77	9,81	2,4	0,00	0,0
2020-05-28 16:00	296	27	65	1,6	20,33	8,52	6,6	1029,52	1,66	8,52	19,77	9,65	2,0	0,00	0,0
2020-05-28 16:30	299	27	66	1,2	20,33	8,52	6,6	1029,52	1,88	8,52	19,77	9,71	2,8	0,00	0,0
2020-05-28 17:00	252	27	69	0,0	20,23	7,92	6,6	1029,52	1,96	7,92	19,67	9,30	2,2	0,00	0,0
2020-05-28 17:30	282	27	70	0,0	20,23	7,82	6,6	1029,52	2,08	7,82	19,67	9,26	2,0	0,00	0,0
2020-05-28 18:00	269	27	69	0,0	21,93	7,62	6,6	1029,52	1,68	7,62	21,37	9,00	1,6	0,00	0,0
2020-05-28 18:30	289	27	72	0,0	22,23	7,12	6,6	1029,52	1,82	7,12	21,67	8,69	1,8	0,00	0,0

Datum	Vindrikt °	Fukt inne Rh%	Fukt ute Rh%	Vindhast m/s	Temp in °C	Temp ute °C	Nb. Mån mm	Tryck Mbar	Daggp °C	Kyleffekt °C	Vix inne °C	Vix ute °C	Vindby m/s	Korr lufttryck	Nederb./dygn mm
2020-05-28 19:00	277	27	76	0,0	22,03	6,72	6,6	1029,52	2,22	6,72	21,47	8,57	2,0	0,00	0,0
2020-05-28 19:30	285	26	77	0,0	21,63	6,62	6,6	1029,52	2,32	6,62	21,04	8,54	1,6	0,00	0,0
2020-05-28 20:00	287	27	78	1,2	21,33	6,62	6,6	1029,52	2,51	6,62	20,77	8,61	1,4	0,00	0,0
2020-05-28 20:30	293	27	78	0,0	20,93	6,52	6,6	1029,52	2,41	6,52	20,37	8,51	1,6	0,00	0,0
2020-05-28 21:00	250	27	79	0,0	20,63	6,22	6,6	1029,52	2,31	6,22	20,07	8,28	1,4	0,00	0,0
2020-05-28 21:30	282	27	80	0,0	20,33	6,12	6,6	1029,52	2,39	6,12	19,77	8,25	1,6	0,00	0,0
2020-05-28 22:00	270	27	82	0,0	20,13	5,92	6,6	1029,52	2,56	5,92	19,57	8,20	0,0	0,00	0,0
2020-05-28 22:30	259	27	83	0,0	20,03	5,82	6,6	1029,52	2,64	5,82	19,47	8,17	1,2	0,00	0,0
2020-05-28 23:00	291	27	83	0,0	19,93	5,72	6,6	1029,52	2,54	5,72	19,37	8,07	1,4	0,00	0,0
2020-05-28 23:30	290	27	82	0,0	19,83	5,72	6,6	1029,52	2,36	5,72	19,27	8,00	0,0	0,00	0,0
2020-05-29 00:00	302	27	83	0,0	19,73	5,42	6,6	1029,52	2,25	5,42	19,17	7,77	0,0	0,00	0,0
2020-05-29 00:30	271	27	86	0,0	19,63	5,32	6,6	1029,52	2,67	5,32	19,07	7,90	0,0	0,00	0,0
2020-05-29 01:00	257	27	87	0,0	19,63	5,32	6,6	1029,52	2,84	5,32	19,07	7,97	0,0	0,00	0,0
2020-05-29 01:30	258	28	88	0,0	19,53	5,32	6,6	1029,52	3,00	5,32	19,01	8,05	0,0	0,00	0,0
2020-05-29 02:00	257	28	90	0,0	19,43	5,12	6,6	1029,52	3,13	5,12	18,91	8,01	1,4	0,00	0,0
2020-05-29 02:30	267	28	91	0,0	19,43	5,02	6,6	1029,52	3,20	5,02	18,91	7,99	0,0	0,00	0,0
2020-05-29 03:00	267	28	90	0,0	19,33	4,92	6,6	1029,52	2,94	4,92	18,81	7,81	0,0	0,00	0,0
2020-05-29 03:30	268	28	89	0,0	19,33	4,82	6,6	1029,52	2,68	4,82	18,81	7,63	0,0	0,00	0,0
2020-05-29 04:00	279	28	87	0,0	19,33	4,82	6,6	1029,52	2,35	4,82	18,81	7,47	0,0	0,00	0,0
2020-05-29 04:30	286	28	86	0,0	19,23	4,82	6,6	1029,52	2,18	4,82	18,71	7,40	0,0	0,00	0,0
2020-05-29 05:00	296	28	84	0,0	19,23	4,82	6,6	1030,52	1,84	4,82	18,71	7,24	0,0	0,00	0,0
2020-05-29 05:30	295	28	84	0,0	19,23	4,92	6,6	1029,52	1,93	4,92	18,71	7,34	0,0	0,00	0,0
2020-05-29 06:00	296	28	83	0,0	19,23	5,12	6,6	1030,52	1,95	5,12	18,71	7,47	0,0	0,00	0,0
2020-05-29 06:30	269	27	80	0,0	20,83	5,32	6,6	1030,52	1,61	5,32	20,27	7,45	0,0	0,00	0,0
2020-05-29 07:00	273	27	78	0,0	21,93	5,62	6,6	1029,52	1,54	5,62	21,37	7,61	1,2	0,00	0,0
2020-05-29 07:30	300	27	76	0,0	21,93	6,12	6,6	1030,52	1,64	6,12	21,37	7,97	1,2	0,00	0,0
2020-05-29 08:00	249	27	74	0,0	21,63	6,52	6,6	1030,52	1,64	6,52	21,07	8,23	1,4	0,00	0,0
2020-05-29 08:30	280	27	71	0,0	21,33	6,82	6,6	1029,52	1,33	6,82	20,77	8,33	1,6	0,00	0,0
2020-05-29 09:00	278	27	68	0,0	21,03	7,72	6,6	1030,52	1,56	7,72	20,47	9,04	2,0	0,00	0,0
2020-05-29 09:30	273	27	63	1,2	20,93	8,52	6,6	1030,52	1,20	8,52	20,37	9,53	1,8	0,00	0,0
2020-05-29 10:00	292	27	59	1,8	20,83	9,32	6,6	1030,52	0,99	9,32	20,27	10,10	1,8	0,00	0,0
2020-05-29 10:30	272	27	63	0,0	20,73	8,62	6,6	1030,52	1,29	8,62	20,17	9,63	2,2	0,00	0,0
2020-05-29 11:00	245	27	62	0,0	20,53	9,32	6,6	1030,52	1,72	9,32	19,97	10,27	1,8	0,00	0,0
2020-05-29 11:30	255	27	56	1,2	20,43	10,22	6,6	1030,52	1,07	10,22	19,87	10,83	1,8	0,00	0,0
2020-05-29 12:00	281	27	57	0,0	20,33	10,02	6,6	1030,52	1,14	10,02	19,77	10,68	1,8	0,00	0,0
2020-05-29 12:30	225	27	58	0,0	20,13	10,32	6,6	1030,52	1,68	10,32	19,57	11,04	1,6	0,00	0,0
2020-05-29 13:00	259	27	58	0,0	20,03	10,42	6,6	1030,52	1,77	10,42	19,47	11,14	1,8	0,00	0,0
2020-05-29 13:30	253	27	59	0,0	19,93	10,32	6,6	1030,52	1,93	10,32	19,37	11,10	1,4	0,00	0,0
2020-05-29 14:00	268	27	59	0,0	19,83	10,42	6,6	1030,52	2,02	10,42	19,27	11,20	1,6	0,00	0,0
2020-05-29 14:30	276	27	58	0,0	19,73	10,32	6,6	1030,52	1,68	10,32	19,17	11,04	1,6	0,00	0,0
2020-05-29 15:00	237	27	58	0,0	19,73	9,92	6,6	1030,52	1,30	9,92	19,17	10,64	1,6	0,00	0,0
2020-05-29 15:30	256	27	60	0,0	19,73	9,92	6,6	1030,52	1,80	9,92	19,17	10,75	2,0	0,00	0,0
2020-05-29 16:00	281	27	58	1,2	19,93	10,92	6,6	1030,52	2,24	10,92	19,37	11,64	2,0	0,00	0,0
2020-05-29 16:30	267	28	54	0,0	20,03	11,52	6,6	1030,52	1,74	11,52	19,51	12,02	1,8	0,00	0,0
2020-05-29 17:00	288	28	57	0,0	20,03	11,22	6,6	1030,52	2,26	11,22	19,51	11,88	1,6	0,00	0,0
2020-05-29 17:30	251	28	58	0,0	19,93	11,12	6,6	1030,52	2,42	11,12	19,41	11,84	1,6	0,00	0,0

Datum	Vindrikt	Fukt inne	Fukt ute	Vindhast	Temp in	Temp ute	Nb. Mån	Tryck	Daggp	Kyleffekt	Vix inne	Vix ute	Vindby	Korr lufttryck	Nederb./dygn
	°	Rh%	Rh%	m/s	°C	°C	mm	Mbar	°C	°C	°C	°C	m/s		mm
2020-05-29 18:00	268	28	63	0,0	19,93	10,22	6,6	1030,52	2,80	10,22	19,41	11,23	1,6	0,00	0,0
2020-05-29 18:30	284	28	64	0,0	19,83	10,22	6,6	1030,52	3,04	10,22	19,31	11,29	2,2	0,00	0,0
2020-05-29 19:00	254	28	68	0,0	19,83	9,72	6,6	1030,52	3,46	9,72	19,31	11,04	1,4	0,00	0,0
2020-05-29 19:30	288	28	71	0,0	19,83	9,52	6,6	1031,52	3,91	9,52	19,31	11,03	1,4	0,00	0,0
2020-05-29 20:00	272	28	72	0,0	19,93	9,22	6,6	1030,52	3,83	9,22	19,41	10,80	1,4	0,00	0,0
2020-05-29 20:30	302	28	73	0,0	20,03	8,82	6,6	1031,52	3,65	8,82	19,51	10,46	1,4	0,00	0,0
2020-05-29 21:00	288	28	75	0,0	20,23	8,72	6,6	1031,52	3,96	8,72	19,71	10,50	1,2	0,00	0,0
2020-05-29 21:30	299	28	77	0,0	20,23	8,42	6,6	1031,52	4,06	8,42	19,71	10,34	1,2	0,00	0,0
2020-05-29 22:00	295	28	78	0,0	20,13	8,32	6,6	1031,52	4,15	8,32	19,61	10,31	1,4	0,00	0,0
2020-05-29 22:30	294	28	78	0,0	20,03	8,02	6,6	1031,52	3,86	8,02	19,51	10,01	0,0	0,00	0,0
2020-05-29 23:00	294	28	79	0,0	19,93	7,42	6,6	1031,52	3,47	7,42	19,41	9,48	0,0	0,00	0,0
2020-05-29 23:30	295	28	81	0,0	19,93	6,62	6,6	1031,52	3,06	6,62	19,41	8,82	0,0	0,00	0,0
2020-05-30 00:00	297	28	88	0,0	19,83	6,52	6,6	1031,52	4,18	6,52	19,31	9,25	0,0	0,00	0,0
2020-05-30 00:30	295	28	91	0,0	19,83	6,32	6,6	1031,52	4,48	6,32	19,31	9,29	0,0	0,00	0,0
2020-05-30 01:00	295	28	89	0,0	19,73	6,72	6,6	1031,52	4,54	6,72	19,21	9,53	0,0	0,00	0,0
2020-05-30 01:30	296	28	89	0,0	19,73	6,52	6,6	1032,52	4,35	6,52	19,21	9,33	0,0	0,00	0,0
2020-05-30 02:00	297	28	89	0,0	19,63	6,52	6,6	1032,52	4,35	6,52	19,11	9,33	0,0	0,00	0,0
2020-05-30 02:30	297	28	89	0,0	19,63	6,42	6,6	1032,52	4,25	6,42	19,11	9,23	0,0	0,00	0,0
2020-05-30 03:00	297	28	89	0,0	19,53	6,42	6,6	1032,52	4,25	6,42	19,01	9,23	0,0	0,00	0,0
2020-05-30 03:30	296	28	90	0,0	19,53	6,42	6,6	1032,52	4,41	6,42	19,01	9,31	0,0	0,00	0,0
2020-05-30 04:00	295	28	92	0,0	19,53	6,32	6,6	1032,52	4,64	6,32	19,01	9,37	0,0	0,00	0,0
2020-05-30 04:30	305	28	92	0,0	19,53	6,62	6,6	1032,52	4,94	6,62	19,01	9,67	0,0	0,00	0,0
2020-05-30 05:00	325	28	92	0,0	19,53	6,72	6,6	1033,52	5,04	6,72	19,01	9,77	1,2	0,00	0,0
2020-05-30 05:30	324	28	90	0,0	19,53	6,82	6,6	1033,52	4,81	6,82	19,01	9,71	1,2	0,00	0,0
2020-05-30 06:00	313	28	89	0,0	19,43	6,82	6,6	1033,52	4,64	6,82	18,91	9,63	2,2	0,00	0,0
2020-05-30 06:30	323	28	88	0,0	20,83	7,02	6,6	1033,52	4,67	7,02	20,31	9,75	1,2	0,00	0,0
2020-05-30 07:00	308	27	86	0,0	21,73	7,02	6,6	1033,52	4,33	7,02	21,17	9,60	0,0	0,00	0,0
2020-05-30 07:30	299	27	85	0,0	21,73	7,22	6,6	1033,52	4,35	7,22	21,17	9,72	1,8	0,00	0,0
2020-05-30 08:00	312	28	81	0,0	21,53	7,72	6,6	1033,52	4,13	7,72	21,01	9,92	1,4	0,00	0,0
2020-05-30 08:30	332	27	79	0,0	21,23	8,32	6,6	1033,52	4,34	8,32	20,67	10,38	0,0	0,00	0,0
2020-05-30 09:00	292	27	76	0,0	21,13	8,62	6,6	1033,52	4,06	8,62	20,57	10,47	0,0	0,00	0,0
2020-05-30 09:30	319	27	68	0,0	21,03	10,32	6,6	1033,52	4,03	10,32	20,47	11,64	0,0	0,00	0,0
2020-05-30 10:00	293	27	64	0,0	20,93	11,12	6,6	1033,52	3,89	11,12	20,37	12,19	1,6	0,00	0,0
2020-05-30 10:30	292	27	63	0,0	20,73	11,52	6,6	1033,52	4,03	11,52	20,17	12,53	0,0	0,00	0,0
2020-05-30 11:00	316	27	60	0,0	20,53	12,52	6,6	1033,52	4,24	12,52	19,97	13,35	0,0	0,00	0,0
2020-05-30 11:30	308	28	55	0,0	20,43	13,33	6,6	1033,52	3,68	13,33	19,91	13,88	0,0	0,00	0,0
2020-05-30 12:00	301	28	53	0,0	20,33	14,13	6,6	1033,52	3,86	14,13	19,81	14,57	0,0	0,00	0,0
2020-05-30 12:30	275	28	50	0,0	20,33	14,43	6,6	1033,52	3,26	14,43	19,81	14,72	1,6	0,00	0,0
2020-05-30 13:00	159	28	50	0,0	20,23	15,23	6,6	1034,52	3,99	15,23	19,71	15,52	0,0	0,00	0,0
2020-05-30 13:30	298	28	47	0,0	20,23	15,53	6,6	1033,52	3,33	15,53	19,71	15,67	1,2	0,00	0,0
2020-05-30 14:00	293	28	44	0,0	20,23	16,23	6,6	1033,52	2,96	16,23	19,71	16,23	1,2	0,00	0,0
2020-05-30 14:30	303	28	41	0,0	20,13	16,53	6,6	1033,52	2,16	16,53	19,61	16,40	0,0	0,00	0,0
2020-05-30 15:00	259	28	39	0,0	20,13	17,33	6,6	1033,52	2,11	17,33	19,61	17,12	1,2	0,00	0,0
2020-05-30 15:30	300	28	38	0,0	20,23	17,73	6,6	1033,52	2,07	17,73	19,71	17,47	0,0	0,00	0,0
2020-05-30 16:00	218	28	38	0,0	20,33	17,93	6,6	1033,52	2,25	17,93	19,81	17,67	0,0	0,00	0,0
2020-05-30 16:30	304	28	37	0,0	20,43	18,43	6,6	1032,52	2,28	18,43	19,91	18,13	0,0	0,00	0,0

Datum	Vindrikt °	Fukt inne Rh%	Fukt ute Rh%	Vindhast m/s	Temp in °C	Temp ute °C	Nb. Mån mm	Tryck Mbar	Dagpp °C	Kyleffekt °C	Vix inne °C	Vix ute °C	Vindby m/s	Korr lufttryck	Nederb./dygn mm
2020-05-30 17:00	261	28	37	0,0	20,43	18,43	6,6	1032,52	2,28	18,43	19,91	18,13	0,0	0,00	0,0
2020-05-30 17:30	258	28	37	0,0	20,53	18,33	6,6	1032,52	2,20	18,33	20,01	18,03	1,6	0,00	0,0
2020-05-30 18:00	320	28	36	0,0	20,53	18,13	6,6	1032,52	1,60	18,13	20,01	17,79	1,8	0,00	0,0
2020-05-30 18:30	287	28	33	0,0	20,53	18,53	6,6	1032,52	0,63	18,53	20,01	18,08	0,0	0,00	0,0
2020-05-30 19:00	301	28	36	0,0	20,43	18,13	6,6	1032,52	1,60	18,13	19,91	17,79	1,2	0,00	0,0
2020-05-30 19:30	313	28	37	0,0	20,43	18,43	6,6	1032,52	2,28	18,43	19,91	18,13	0,0	0,00	0,0
2020-05-30 20:00	282	28	38	0,0	20,33	17,73	6,6	1032,52	2,07	17,73	19,81	17,47	1,2	0,00	0,0
2020-05-30 20:30	312	28	39	0,0	20,33	17,33	6,6	1032,52	2,11	17,33	19,81	17,12	0,0	0,00	0,0
2020-05-30 21:00	285	28	40	0,0	20,33	16,63	6,6	1032,52	1,88	16,63	19,81	16,46	1,4	0,00	0,0
2020-05-30 21:30	286	28	43	0,0	20,33	15,63	6,6	1033,52	2,07	15,63	19,81	15,59	0,0	0,00	0,0
2020-05-30 22:00	284	28	47	0,0	20,33	14,73	6,6	1033,52	2,60	14,73	19,81	14,87	0,0	0,00	0,0
2020-05-30 22:30	286	28	49	0,0	20,33	13,73	6,6	1033,52	2,31	13,73	19,81	13,97	0,0	0,00	0,0
2020-05-30 23:00	285	28	50	0,0	20,33	13,02	6,6	1033,52	1,97	13,02	19,81	13,32	0,0	0,00	0,0
2020-05-30 23:30	284	28	50	0,0	20,33	12,42	6,6	1033,52	1,42	12,42	19,81	12,72	0,0	0,00	0,0
2020-05-31 00:00	283	28	53	0,0	20,23	11,52	6,6	1034,52	1,46	11,52	19,71	11,97	0,0	0,00	0,0
2020-05-31 00:30	282	28	53	0,0	20,23	11,32	6,6	1034,52	1,28	11,32	19,71	11,77	0,0	0,00	0,0
2020-05-31 01:00	283	28	53	0,0	20,23	10,82	6,6	1034,52	0,81	10,82	19,71	11,27	0,0	0,00	0,0
2020-05-31 01:30	283	28	53	0,0	20,23	10,72	6,6	1034,52	0,72	10,72	19,71	11,17	0,0	0,00	0,0
2020-05-31 02:00	281	28	52	0,0	20,23	10,82	6,6	1034,52	0,53	10,82	19,71	11,22	0,0	0,00	0,0
2020-05-31 02:30	278	28	52	0,0	20,23	10,92	6,6	1034,52	0,63	10,92	19,71	11,32	0,0	0,00	0,0
2020-05-31 03:00	225	28	54	0,0	20,23	10,52	6,6	1034,52	0,81	10,52	19,71	11,02	0,0	0,00	0,0
2020-05-31 03:30	215	28	54	0,0	20,23	10,42	6,6	1034,52	0,72	10,42	19,71	10,92	0,0	0,00	0,0
2020-05-31 04:00	213	28	55	0,0	20,23	10,22	6,6	1034,52	0,80	10,22	19,71	10,77	0,0	0,00	0,0
2020-05-31 04:30	213	28	53	0,0	20,13	10,92	6,6	1034,52	0,91	10,92	19,61	11,37	0,0	0,00	0,0
2020-05-31 05:00	181	28	54	0,0	20,13	10,82	6,6	1034,52	1,09	10,82	19,61	11,32	0,0	0,00	0,0
2020-05-31 05:30	175	28	53	0,0	20,13	11,52	6,6	1034,52	1,46	11,52	19,61	11,97	0,0	0,00	0,0
2020-05-31 06:00	175	28	57	0,0	20,13	12,02	6,6	1034,52	3,00	12,02	19,61	12,69	0,0	0,00	0,0
2020-05-31 06:30	176	28	49	0,0	20,13	13,53	6,6	1034,52	2,13	13,53	19,61	13,77	0,0	0,00	0,0
2020-05-31 07:00	176	28	45	0,0	20,13	14,73	6,6	1034,52	1,95	14,73	19,61	14,78	0,0	0,00	0,0
2020-05-31 07:30	175	28	45	0,0	20,13	15,83	6,6	1034,52	2,94	15,83	19,61	15,88	0,0	0,00	0,0
2020-05-31 08:00	175	28	47	0,0	20,13	16,03	6,6	1034,52	3,78	16,03	19,61	16,17	0,0	0,00	0,0
2020-05-31 08:30	177	28	45	0,0	20,13	16,63	6,6	1034,52	3,66	16,63	19,61	16,68	0,0	0,00	0,0
2020-05-31 09:00	238	28	43	0,0	20,03	17,03	6,6	1034,52	3,33	17,03	19,51	16,99	0,0	0,00	0,0
2020-05-31 09:30	239	28	42	0,0	20,03	17,43	6,6	1034,52	3,33	17,43	19,51	17,34	0,0	0,00	0,0
2020-05-31 10:00	239	28	41	0,0	20,13	17,93	6,6	1034,52	3,41	17,93	19,61	17,80	0,0	0,00	0,0
2020-05-31 10:30	240	28	39	0,0	20,13	18,63	6,6	1034,52	3,27	18,63	19,61	18,42	0,0	0,00	0,0
2020-05-31 11:00	93	28	38	0,0	20,13	19,33	6,6	1034,52	3,49	19,33	19,61	19,08	0,0	0,00	0,0
2020-05-31 11:30	308	28	36	0,0	20,13	19,73	6,6	1033,52	3,00	19,73	19,61	19,40	0,0	0,00	0,0
2020-05-31 12:00	237	28	36	0,0	20,23	20,03	6,6	1033,52	3,27	20,03	19,71	19,70	1,6	0,00	0,0
2020-05-31 12:30	241	28	36	0,0	20,23	20,53	6,6	1033,52	3,71	20,53	19,71	20,20	0,0	0,00	0,0
2020-05-31 13:00	79	28	35	0,0	20,23	21,53	6,6	1033,52	4,14	21,53	19,71	21,16	0,0	0,00	0,0
2020-05-31 13:30	304	28	35	0,0	20,23	21,73	6,6	1032,52	4,32	21,73	19,71	21,36	0,0	0,00	0,0
2020-05-31 14:00	305	28	34	0,0	20,33	22,53	6,6	1032,52	4,56	22,53	19,81	22,12	0,0	0,00	0,0
2020-05-31 14:30	304	28	34	0,0	20,33	22,73	6,6	1032,52	4,73	22,73	19,81	22,32	0,0	0,00	0,0
2020-05-31 15:00	25	29	34	0,0	20,43	23,23	6,6	1032,52	5,17	23,23	19,94	22,82	0,0	0,00	0,0
2020-05-31 15:30	39	28	34	0,0	20,53	24,13	6,6	1031,52	5,95	24,13	20,01	23,72	0,0	0,00	0,0

Datum	Vindrikt °	Fukt inne Rh%	Fukt ute Rh%	Vindhast m/s	Temp in °C	Temp ute °C	Nb. Mån mm	Tryck Mbar	Daggp °C	Kyleffekt °C	Vix inne °C	Vix ute °C	Vindby m/s	Korr lufttryck	Nederb./dygn mm
2020-05-31 16:00	325	28	33	0,0	20,63	23,83	6,6	1031,52	5,22	23,83	20,11	23,38	0,0	0,00	0,0
2020-05-31 16:30	303	28	32	0,0	20,73	24,33	6,6	1031,52	5,16	24,33	20,21	23,85	0,0	0,00	0,0
2020-05-31 17:00	303	28	32	0,0	20,73	24,23	6,6	1031,52	5,08	24,23	20,21	23,75	0,0	0,00	0,0
2020-05-31 17:30	264	28	31	0,0	20,83	23,93	6,6	1031,52	4,32	23,93	20,31	23,41	0,0	0,00	0,0
2020-05-31 18:00	289	28	31	0,0	20,83	24,23	6,6	1030,52	4,57	24,23	20,31	23,71	0,0	0,00	0,0
2020-05-31 18:30	288	28	31	0,0	20,83	24,73	6,6	1030,52	5,00	24,73	20,31	24,21	0,0	0,00	0,0
2020-05-31 19:00	288	28	30	0,0	20,73	24,03	6,6	1030,52	3,88	24,03	20,21	23,47	0,0	0,00	0,0
2020-05-31 19:30	294	28	31	0,0	20,73	23,53	6,6	1030,52	3,97	23,53	20,21	23,01	0,0	0,00	0,0
2020-05-31 20:00	304	28	31	0,0	20,73	23,23	6,6	1030,52	3,71	23,23	20,21	22,71	1,2	0,00	0,0
2020-05-31 20:30	318	28	31	0,0	20,73	22,73	6,6	1030,52	3,29	22,73	20,21	22,21	0,0	0,00	0,0
2020-05-31 21:00	290	28	34	0,0	20,73	21,93	6,6	1030,52	4,04	21,93	20,21	21,52	0,0	0,00	0,0
2020-05-31 21:30	289	28	35	0,0	20,63	20,93	6,6	1030,52	3,62	20,93	20,11	20,56	0,0	0,00	0,0
2020-05-31 22:00	296	28	37	0,0	20,63	19,83	6,6	1030,52	3,52	19,83	20,11	19,54	0,0	0,00	0,0
2020-05-31 22:30	296	29	38	0,0	20,63	18,93	6,6	1030,52	3,13	18,93	20,14	18,68	0,0	0,00	0,0
2020-05-31 23:00	279	29	40	0,0	20,63	18,23	6,6	1030,52	3,30	18,23	20,14	18,06	0,0	0,00	0,0
2020-05-31 23:30	286	29	42	0,0	20,63	17,43	6,6	1030,52	3,33	17,43	20,14	17,34	0,0	0,00	0,0
2020-06-01 00:00	257	29	43	0,0	20,63	17,03	6,6	1030,52	3,33	17,03	20,14	16,99	0,0	0,00	0,0
Medelvärde Månad	223	26	67	0,1	20,31	5,12		1013,95	-1,86	5,12	19,71	6,52	0,7		0,0
Min	0	23	27	0,0	18,03	-4,09		997,50	-11,32	-4,09	17,44	-2,45	0,0		0,0
Max	356	29	100	2,2	26,74	24,73	6,6	1034,52	8,27	24,73	26,03	24,21	7,9		