

### Medeltemperaturer / Max / Min

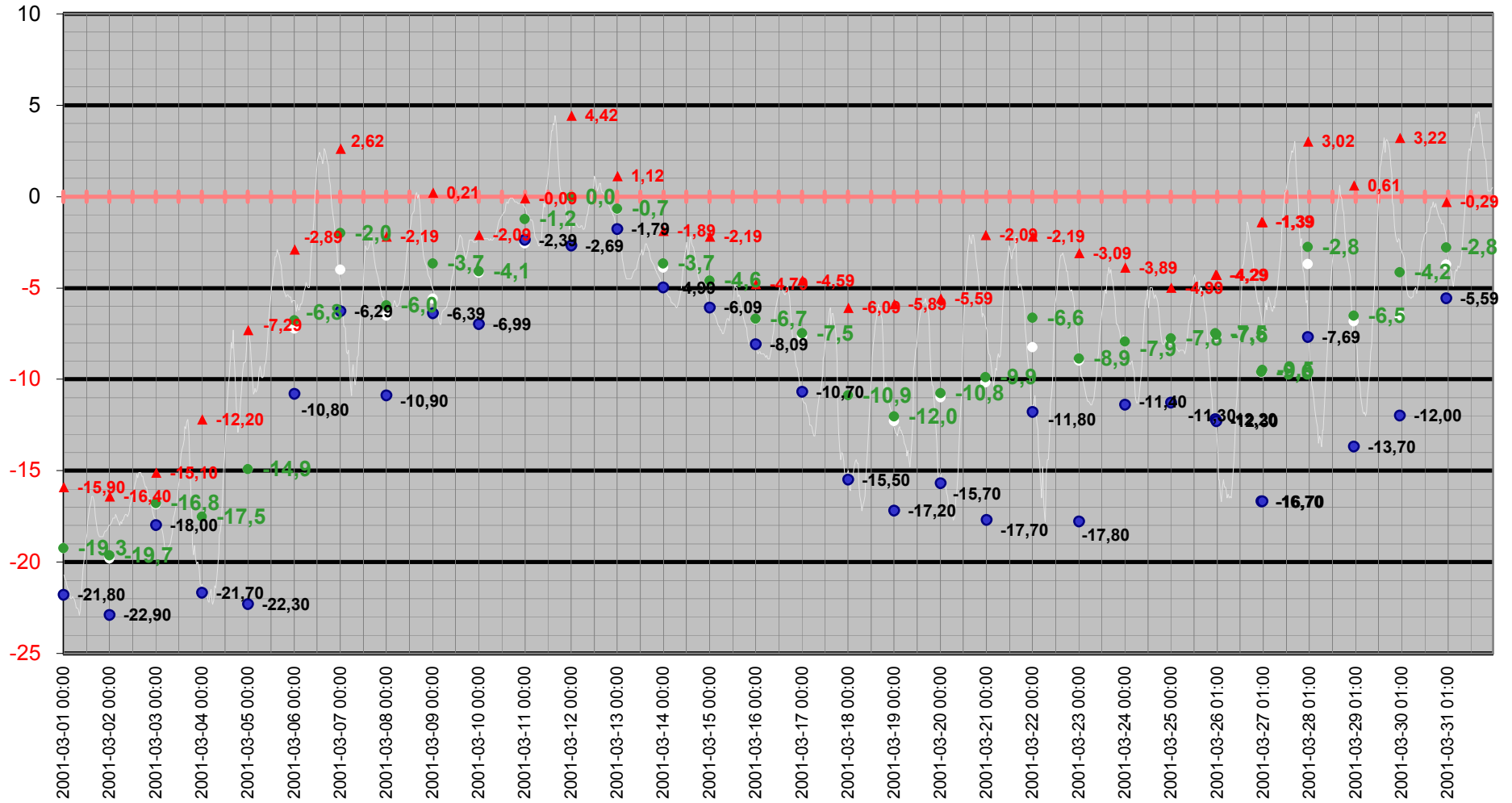

# Medeltemperatur

□ Vindkyl medel °C   ● Dygns medel °C   — Temperatur °C   — Kyleffekt °C

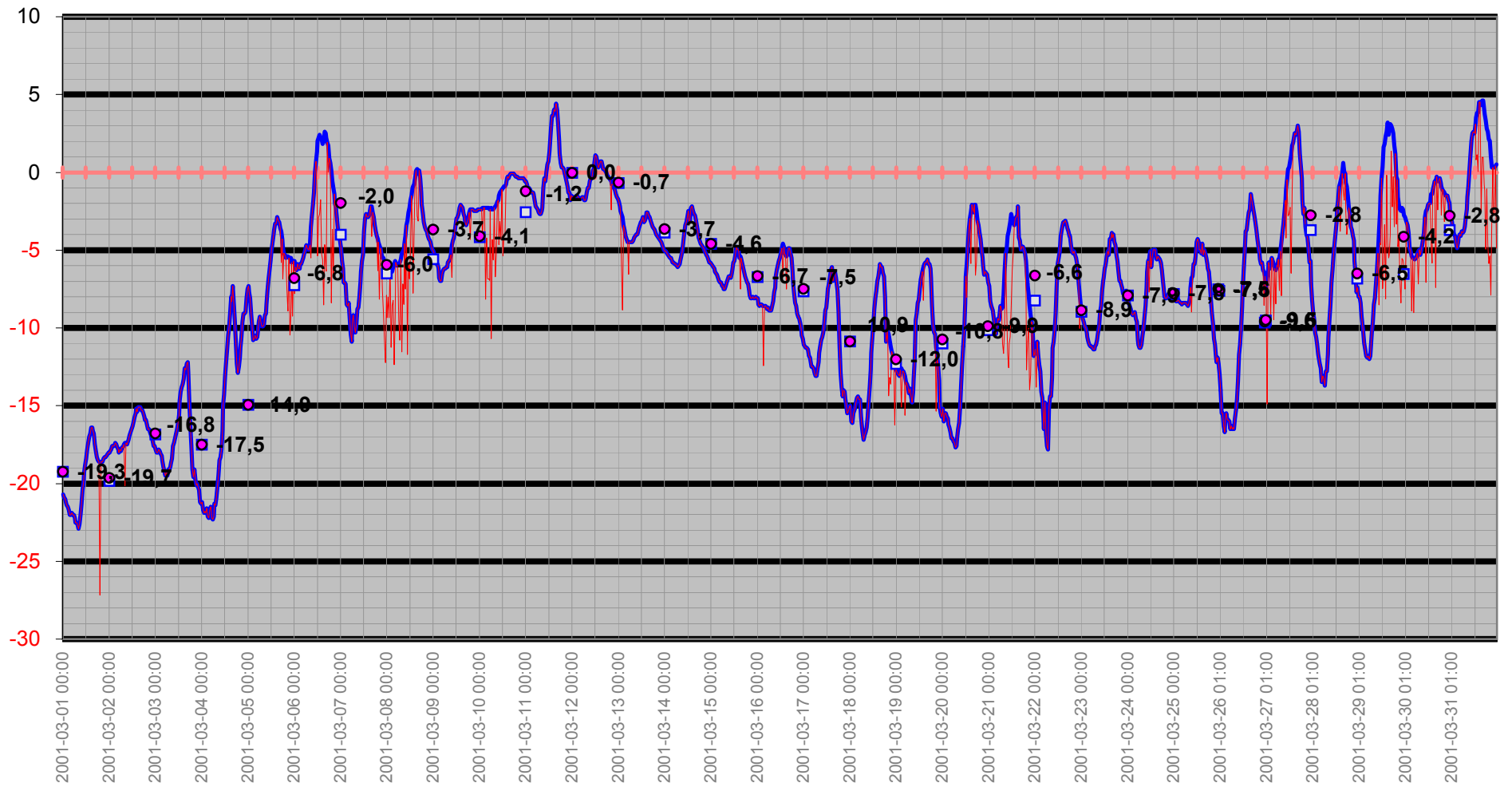

# Temperatur/Vindby

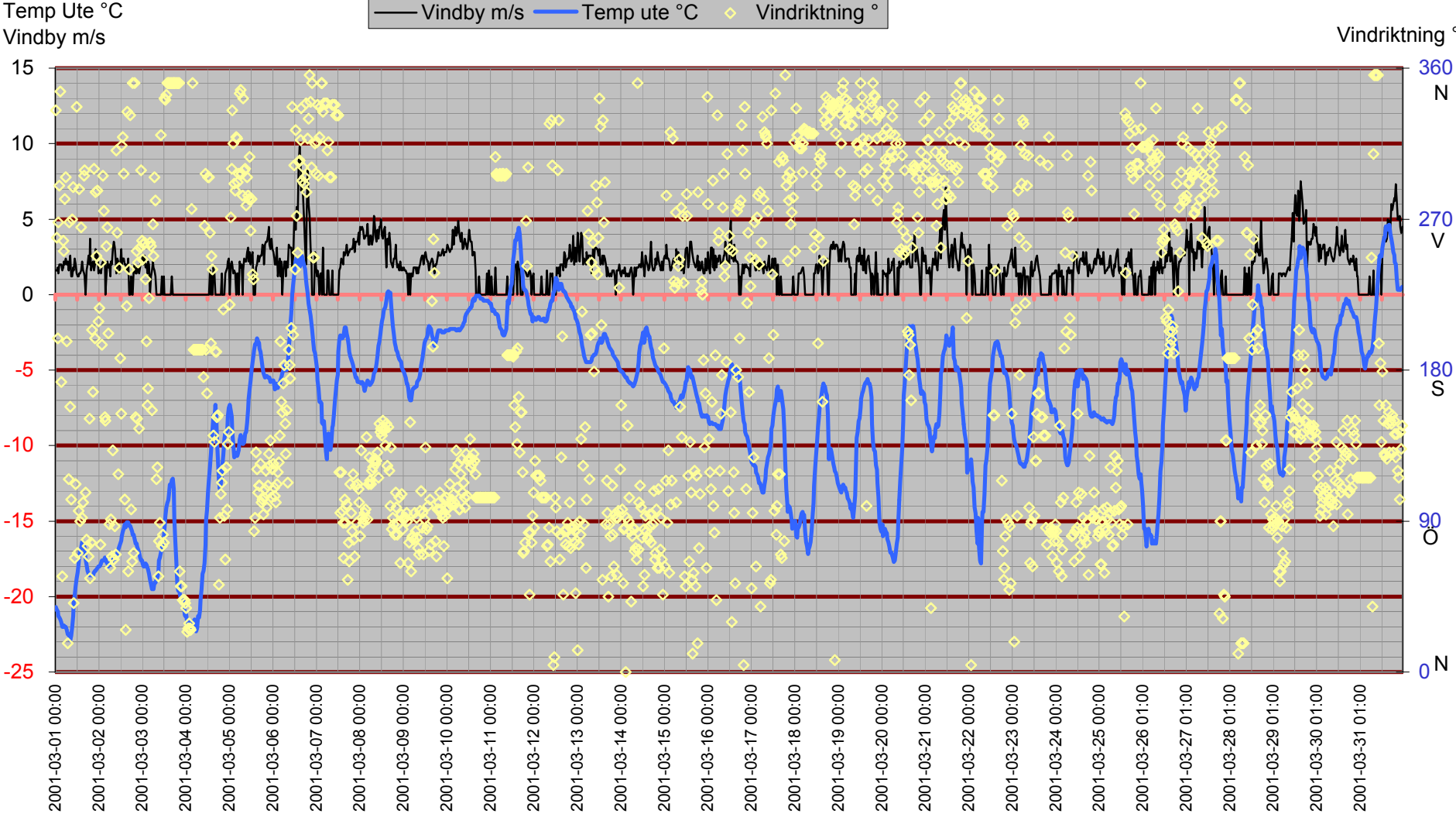

# Inne

Temp inne °C

Vindby m/s

Temp inne °C — Vindby m/s — Temp ute °C — Luftfukt inne Rh%

Temp ute °C

Luftfukt inne Rh%

Rh % inne

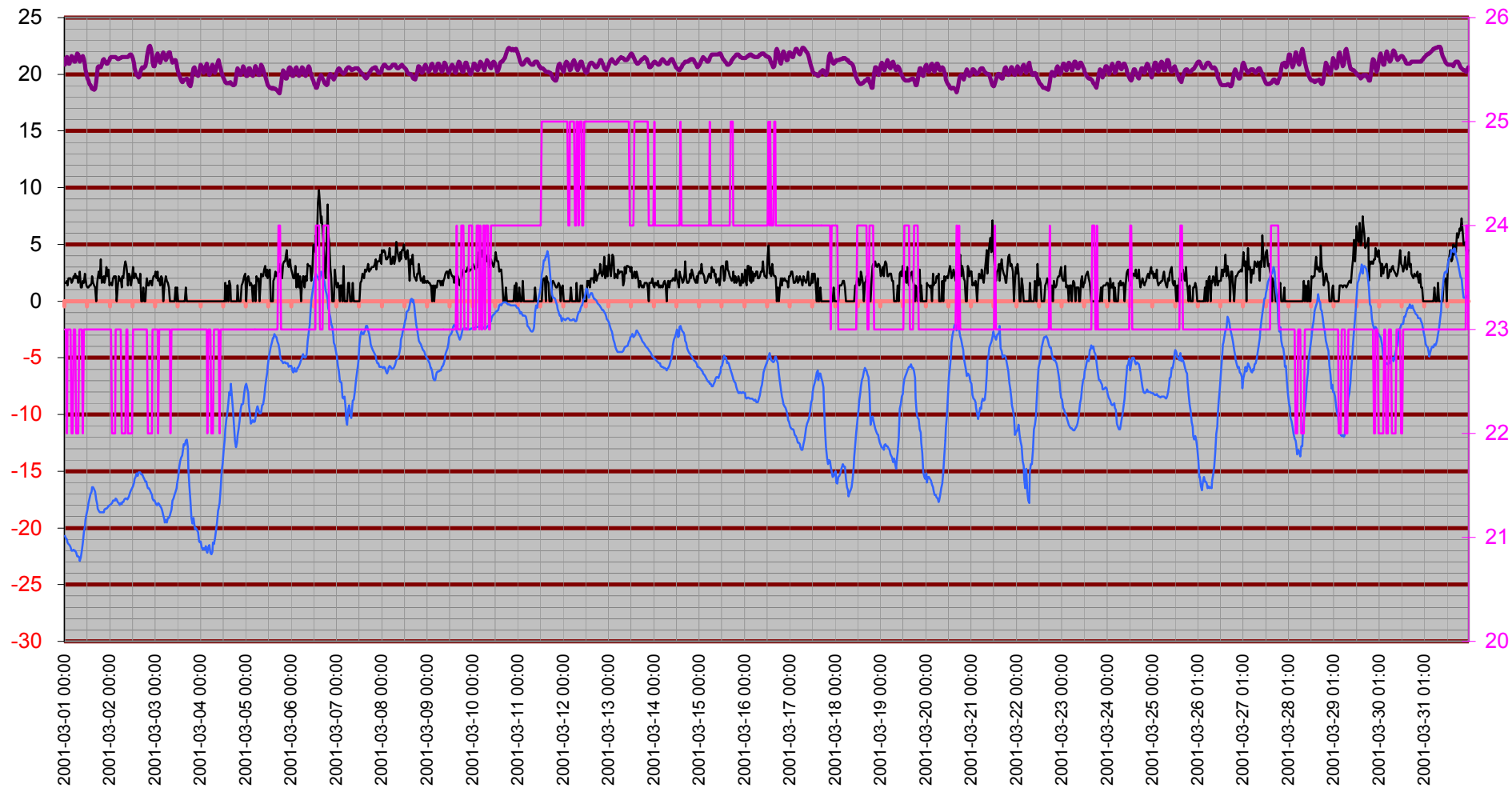

# Temperatur inne

Temp inne °C

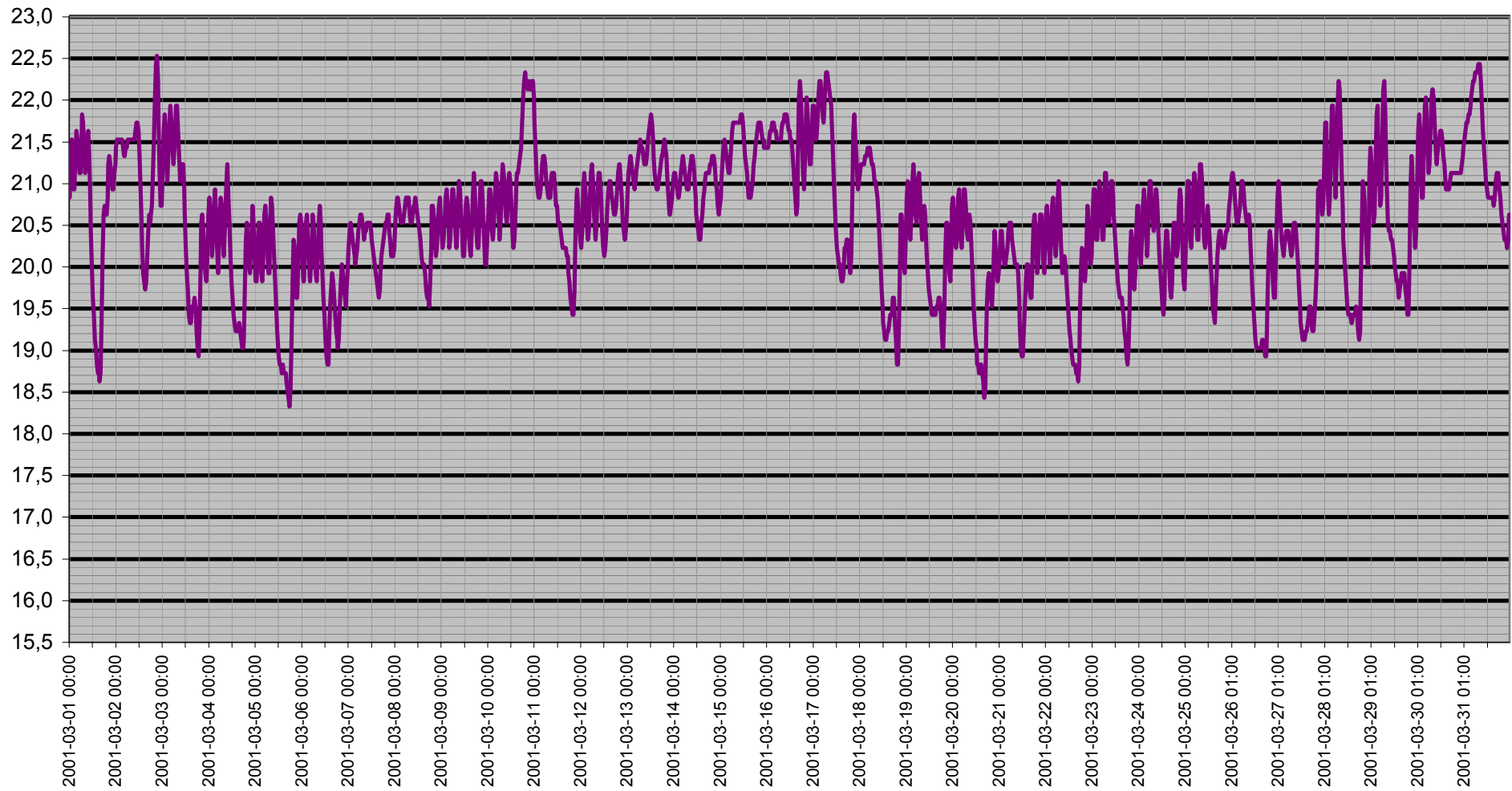

# Dagpunkt/Temperatur

Vindhastighet m/s   Daggpunkt °C   Temp ute °C   Luftfukt ute Rh%

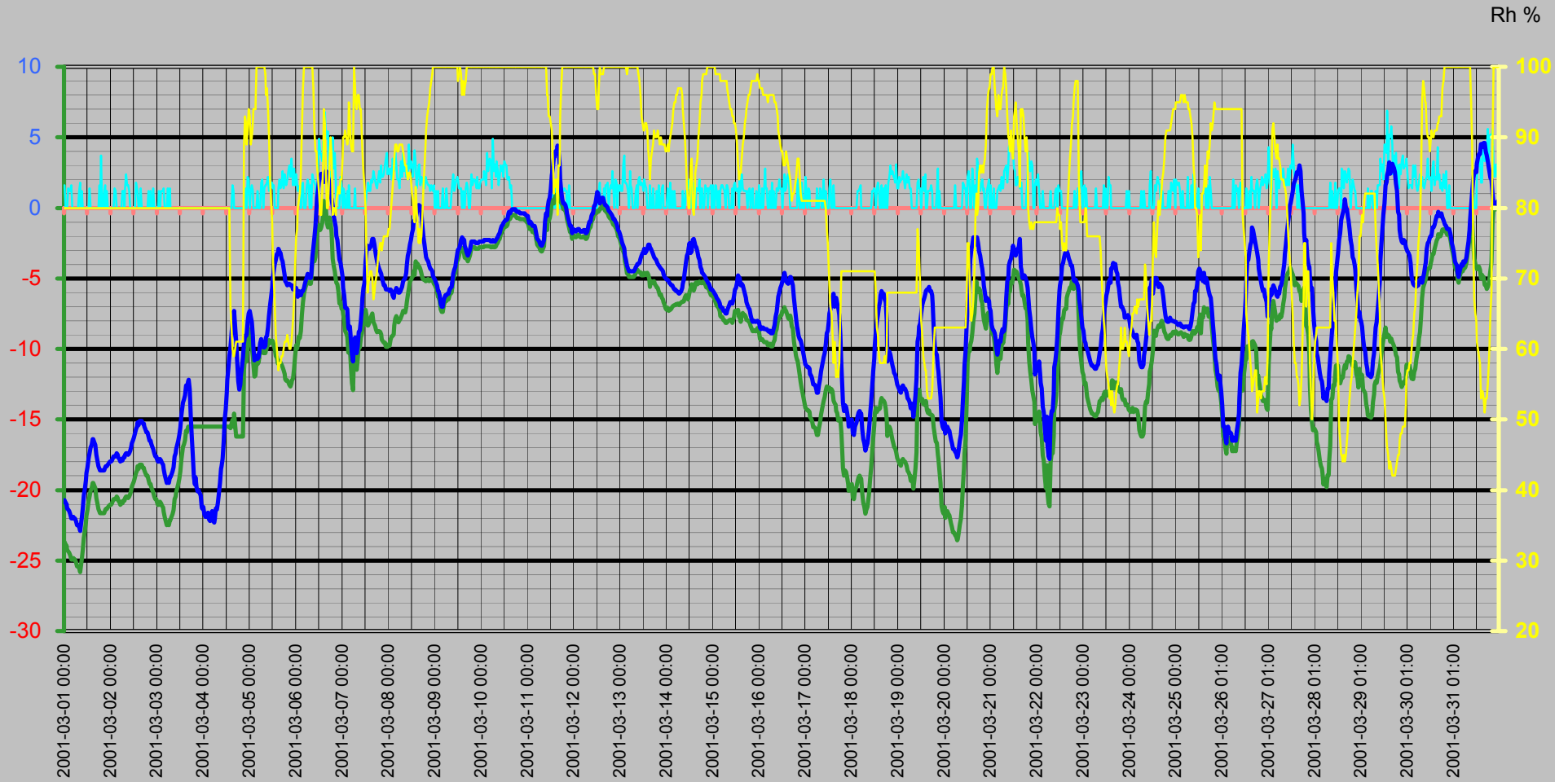

# Vinddata

Vindhastighet m/s  
Vindby m/s

— Vindhastighet m/s — Vindby m/s ◆ Vindriktning ° — Luffukt ute Rh%

Vindriktning °  
Rh %

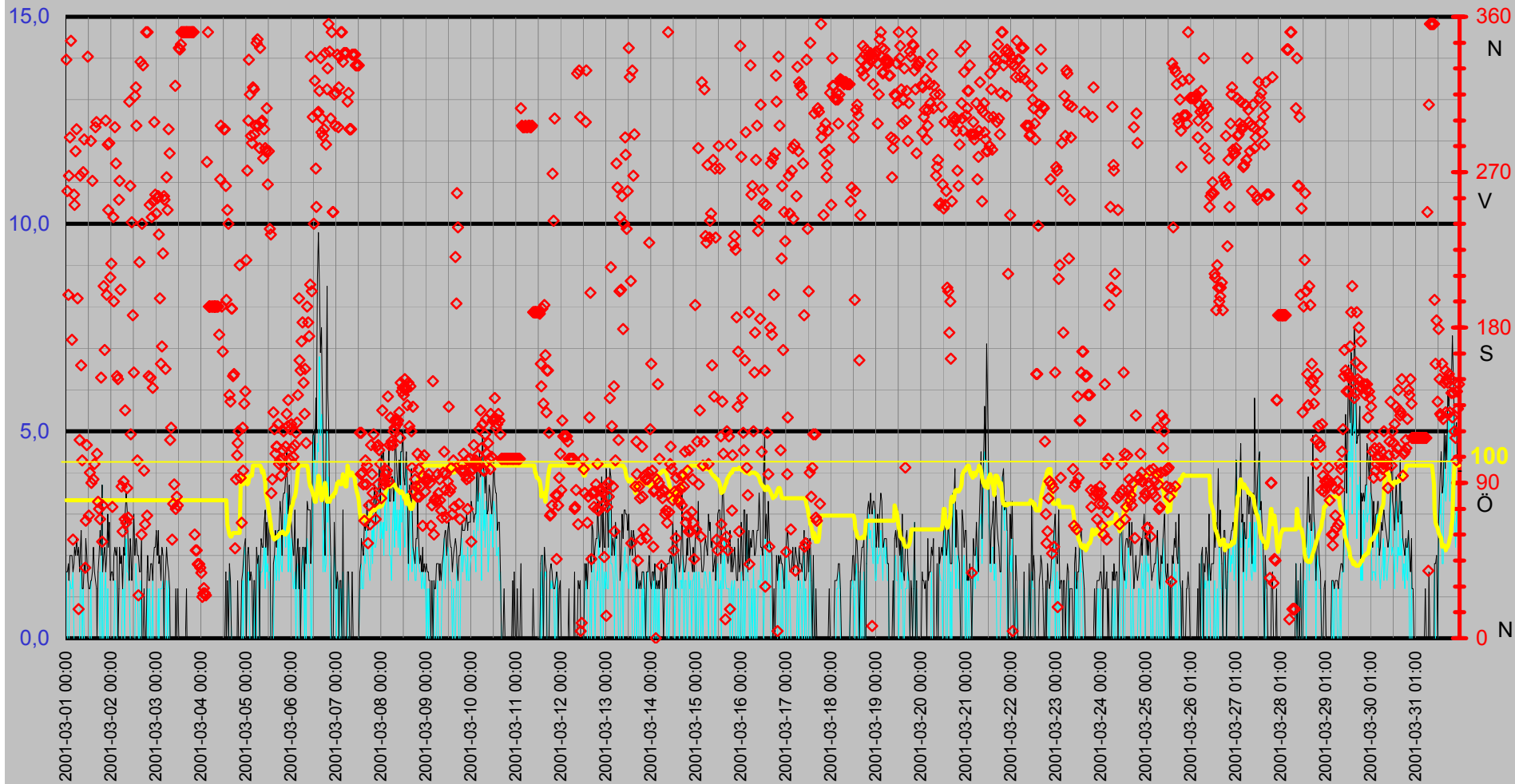

# Luffukt Kyleffekt Temp Vind Medeltemperatur

Temp °C  
Vind m/s

● Dygns medel °C    Vindhastighet m/s    Kyleffekt °C    Temp ute °C    Luffukt ute Rh%

Rh %

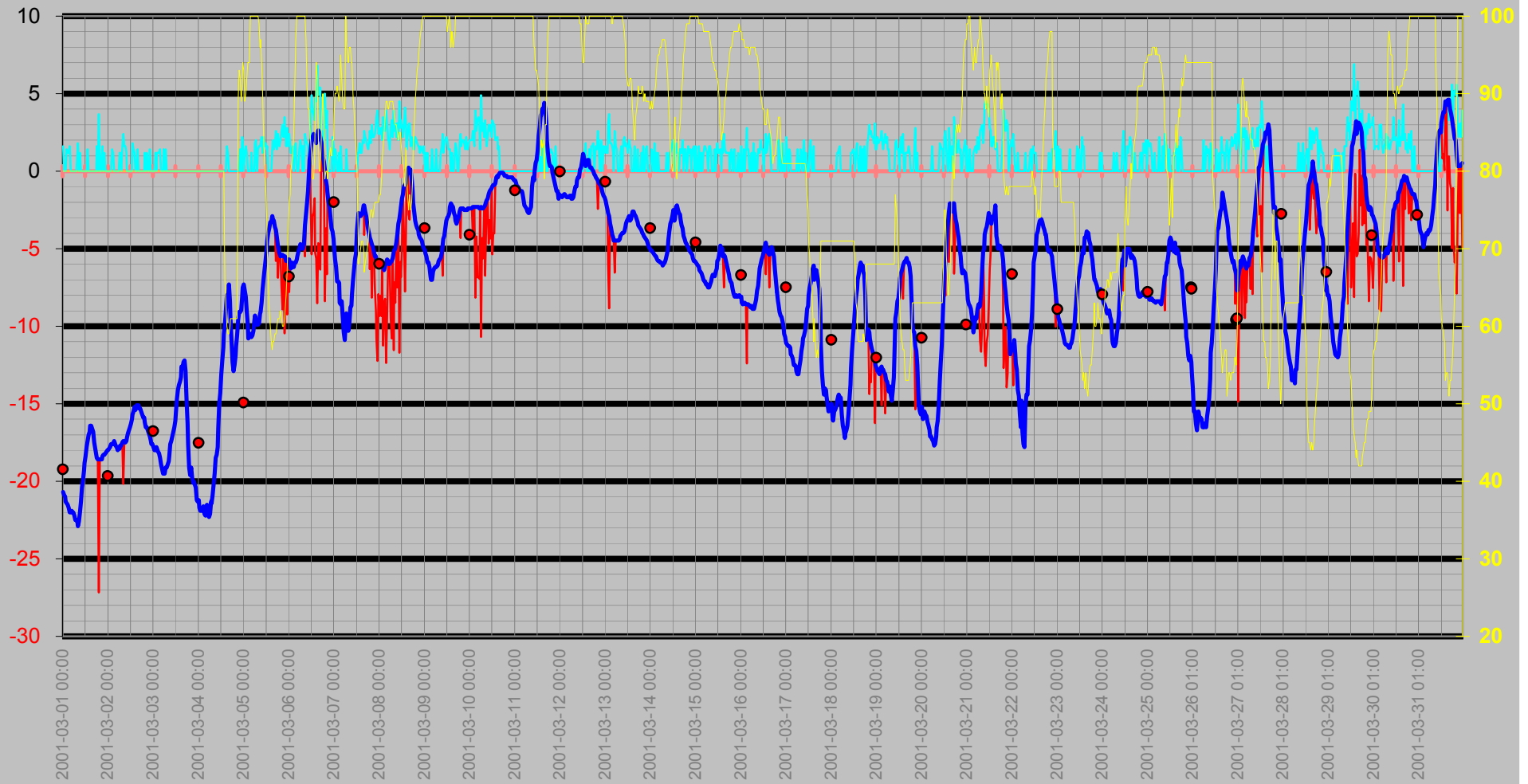



# Nederbörd

DagRegn/Temp

— Nederb./dygn mm — Temp ute °C ◆ Nederb.std tid 7.00-6.59 — Nederb. månad mm

Regn  
Månad

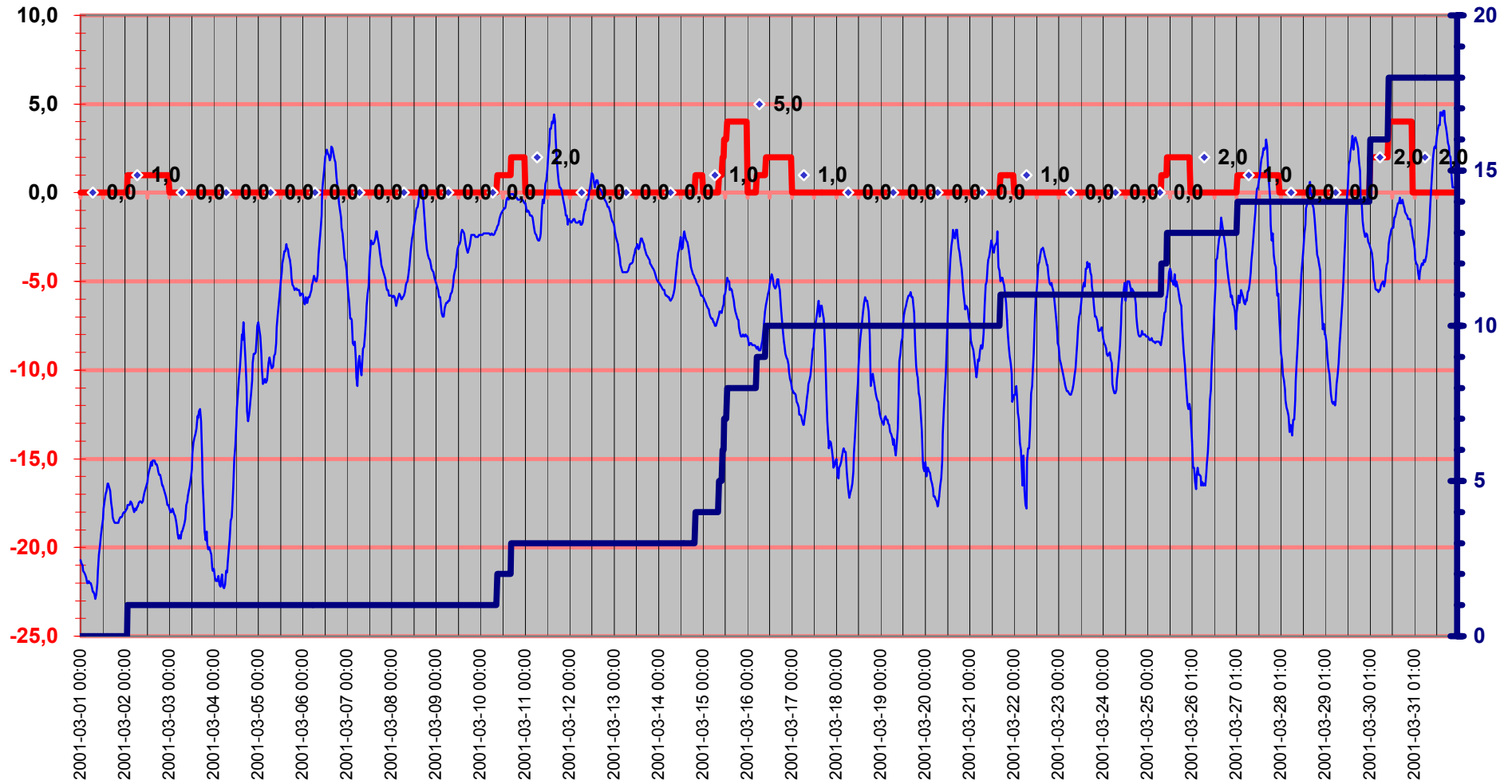

# Luftryck/Nederbörd

◆ Luftryck mbar 
 — Nederb./dygn mm 
 △ Nederb.std tid 7.00-6.59

Luftryck

Nederbör

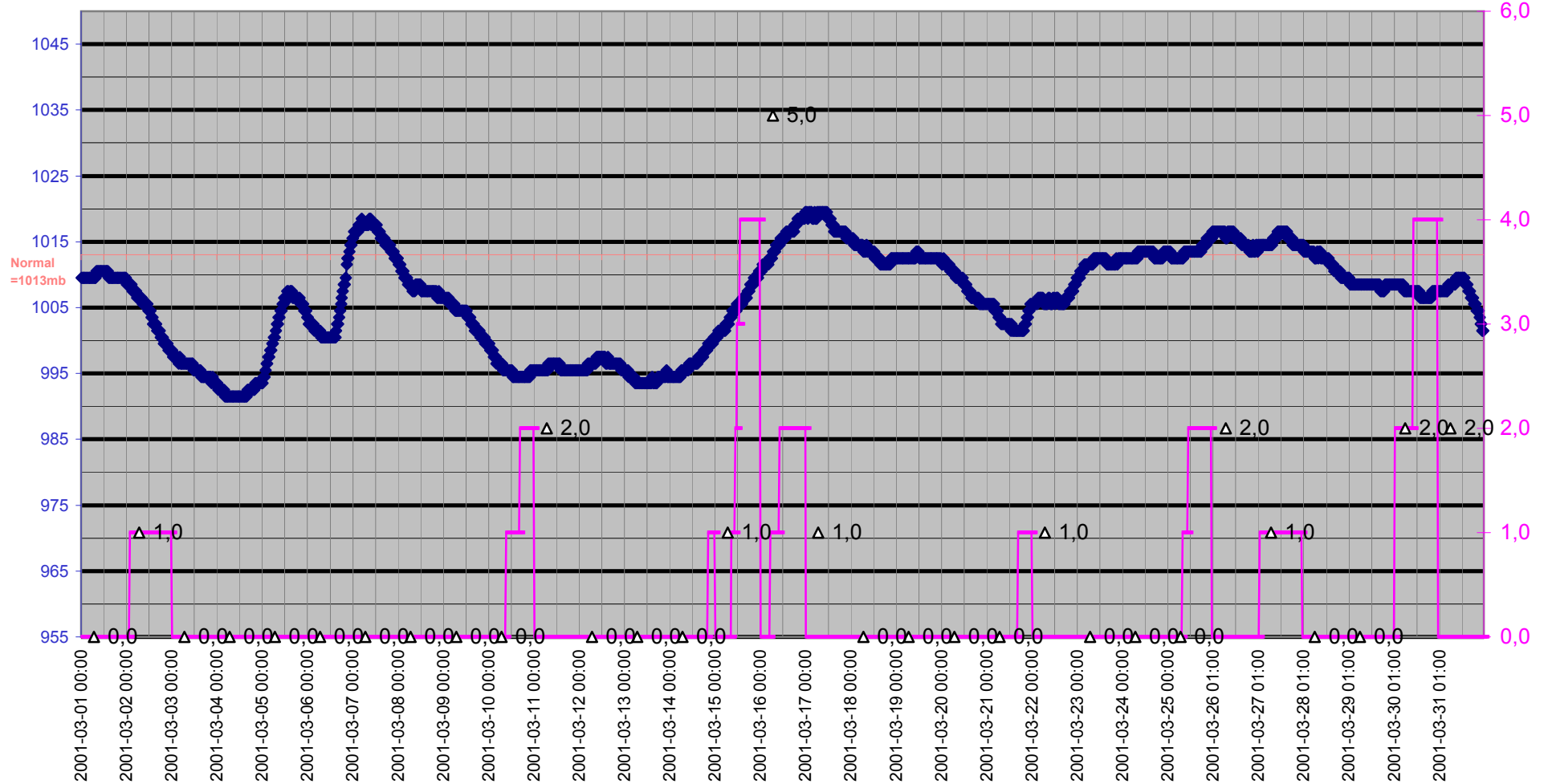

# Grund

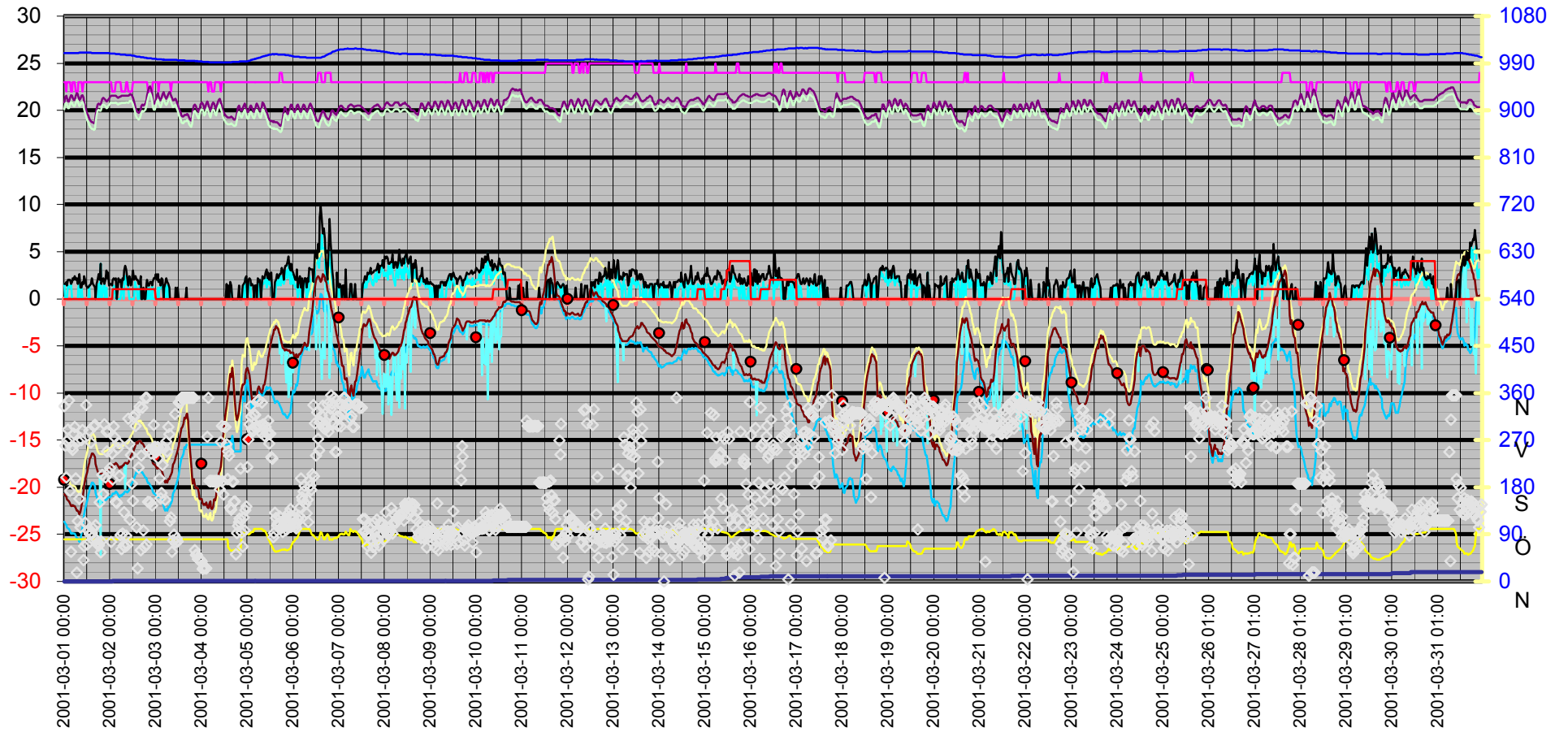
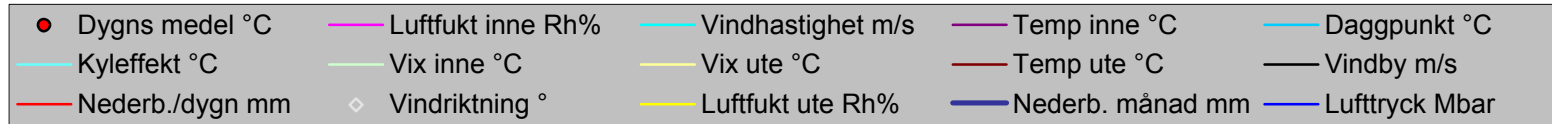

Datum	Vindriktning	Luftfukt inne	Luftfukt ute	Vindhastighet	Temp inne	Temp ute	Nederb. månad	Luftryck	Daggpunkt	Kyleffekt	Vix inne	Vix ute	Vindby	Korr luftryck	Nederb./dygn
	°	Rh%	Rh%	m/s	°C	°C	mm	Mbar	°C	°C	°C	°C	m/s		mm
2001-03-01 00:00	335	23	80	1,6	20,83	-20,70	0,0	1009,51	-23,67	-20,70	20,14	-18,57	1,6	0	0,0
2001-03-01 00:30	259	23	80	0,0	21,43	-20,90	0,0	1009,51	-23,87	-20,90	20,74	-18,77	1,6	0	0,0
2001-03-01 01:00	199	22	80	0,0	21,53	-21,00	0,0	1009,51	-23,97	-21,00	20,81	-18,87	1,8	0	0,0
2001-03-01 01:30	268	23	80	0,0	21,33	-21,30	0,0	1009,51	-24,26	-21,30	20,64	-19,17	1,4	0	0,0
2001-03-01 02:00	290	23	80	1,4	20,93	-21,40	0,0	1009,51	-24,36	-21,40	20,24	-19,27	2,0	0	0,0
2001-03-01 02:30	346	23	80	1,2	20,93	-21,50	0,0	1009,51	-24,45	-21,50	20,24	-19,37	2,0	0	0,0
2001-03-01 03:00	173	23	80	1,2	21,33	-21,70	0,0	1009,51	-24,65	-21,70	20,64	-19,57	2,0	0	0,0
2001-03-01 03:30	57	22	80	1,6	21,63	-22,00	0,0	1009,51	-24,94	-22,00	20,91	-19,87	1,6	0	0,0
2001-03-01 04:00	257	22	80	0,0	21,53	-22,00	0,0	1009,51	-24,94	-22,00	20,81	-19,87	1,8	0	0,0
2001-03-01 04:30	251	23	80	0,0	21,33	-21,90	0,0	1009,51	-24,84	-21,90	20,64	-19,77	2,2	0	0,0
2001-03-01 05:00	282	23	80	0,0	21,13	-22,00	0,0	1009,51	-24,94	-22,00	20,44	-19,87	2,0	0	0,0
2001-03-01 05:30	295	23	80	0,0	21,13	-22,00	0,0	1009,51	-24,94	-22,00	20,44	-19,87	2,4	0	0,0
2001-03-01 06:00	197	22	80	0,0	21,53	-22,20	0,0	1009,51	-25,13	-22,20	20,81	-20,07	2,0	0	0,0
2001-03-01 06:30	17	22	80	0,0	21,83	-22,50	0,0	1009,51	-25,43	-22,50	21,11	-20,37	2,2	0	0,0
2001-03-01 07:00	115	22	80	0,0	21,73	-22,50	0,0	1009,51	-25,43	-22,50	21,01	-20,37	1,6	0	0,0
2001-03-01 07:30	268	23	80	1,2	21,43	-22,60	0,0	1009,51	-25,52	-22,60	20,74	-20,47	2,0	0	0,0
2001-03-01 08:00	158	23	80	1,8	21,13	-22,90	0,0	1010,51	-25,82	-22,90	20,44	-20,77	2,6	0	0,0
2001-03-01 08:30	103	23	80	0,0	21,23	-22,60	0,0	1010,51	-25,52	-22,60	20,54	-20,47	1,2	0	0,0
2001-03-01 09:00	270	23	80	1,2	21,53	-22,00	0,0	1010,51	-24,94	-22,00	20,84	-19,87	1,2	0	0,0
2001-03-01 09:30	289	22	80	0,0	21,63	-21,30	0,0	1010,51	-24,26	-21,30	20,91	-19,17	1,8	0	0,0
2001-03-01 10:00	41	23	80	0,0	21,33	-20,40	0,0	1010,51	-23,38	-20,40	20,64	-18,27	1,6	0	0,0
2001-03-01 10:30	68	23	80	0,0	20,83	-19,90	0,0	1010,51	-22,89	-19,90	20,14	-17,77	2,4	0	0,0
2001-03-01 11:00	112	23	80	0,0	20,43	-19,30	0,0	1010,51	-22,31	-19,30	19,74	-17,17	2,0	0	0,0
2001-03-01 11:30	337	23	80	0,0	20,03	-18,80	0,0	1010,51	-21,82	-18,80	19,34	-16,67	1,4	0	0,0
2001-03-01 12:00	71	23	80	0,0	19,63	-18,40	0,0	1010,51	-21,43	-18,40	18,94	-16,27	1,2	0	0,0
2001-03-01 12:30	96	23	80	0,0	19,43	-17,80	0,0	1010,51	-20,85	-17,80	18,74	-15,67	1,2	0	0,0
2001-03-01 13:00	288	23	80	1,4	19,13	-17,40	0,0	1010,51	-20,46	-17,40	18,44	-15,27	1,4	0	0,0
2001-03-01 13:30	90	23	80	0,0	19,03	-17,00	0,0	1010,51	-20,07	-17,00	18,34	-14,87	1,4	0	0,0
2001-03-01 14:00	265	23	80	0,0	18,83	-16,80	0,0	1010,51	-19,88	-16,80	18,14	-14,67	1,6	0	0,0
2001-03-01 14:30	92	23	80	0,0	18,73	-16,40	0,0	1009,51	-19,49	-16,40	18,04	-14,27	2,2	0	0,0
2001-03-01 15:00	101	23	80	0,0	18,73	-16,40	0,0	1009,51	-19,49	-16,40	18,04	-14,27	1,6	0	0,0
2001-03-01 15:30	296	23	80	0,0	18,63	-16,60	0,0	1009,51	-19,68	-16,60	17,94	-14,47	1,4	0	0,0
2001-03-01 16:00	299	23	80	0,0	18,73	-16,80	0,0	1009,51	-19,88	-16,80	18,04	-14,67	1,2	0	0,0
2001-03-01 16:30	107	23	80	0,0	19,33	-17,50	0,0	1009,51	-20,56	-17,50	18,64	-15,37	0,0	0	0,0
2001-03-01 17:00	79	23	80	0,0	20,13	-17,90	0,0	1009,51	-20,95	-17,90	19,44	-15,77	1,6	0	0,0
2001-03-01 17:30	75	23	80	0,0	20,63	-18,30	0,0	1009,51	-21,34	-18,30	19,94	-16,17	2,0	0	0,0
2001-03-01 18:00	69	23	80	1,6	20,73	-18,50	0,0	1009,51	-21,53	-18,50	20,04	-16,37	2,6	0	0,0
2001-03-01 18:30	151	23	80	0,0	20,63	-18,60	0,0	1009,51	-21,63	-18,60	19,94	-16,47	2,0	0	0,0
2001-03-01 19:00	56	23	80	3,7	20,63	-18,60	0,0	1009,51	-21,63	-27,17	19,94	-16,47	3,7	0	0,0
2001-03-01 19:30	77	23	80	0,0	20,83	-18,60	0,0	1009,51	-21,63	-18,60	20,14	-16,47	1,6	0	0,0
2001-03-01 20:00	204	23	80	0,0	21,23	-18,60	0,0	1009,51	-21,63	-18,60	20,54	-16,47	2,0	0	0,0
2001-03-01 20:30	167	23	80	1,2	21,33	-18,60	0,0	1009,51	-21,63	-18,60	20,64	-16,47	2,2	0	0,0
2001-03-01 21:00	300	23	80	1,6	21,23	-18,40	0,0	1009,51	-21,43	-18,40	20,54	-16,27	1,6	0	0,0
2001-03-01 21:30	199	23	80	0,0	21,13	-18,30	0,0	1009,51	-21,34	-18,30	20,44	-16,17	2,0	0	0,0
2001-03-01 22:00	286	23	80	1,2	20,93	-18,30	0,0	1009,51	-21,34	-18,30	20,24	-16,17	3,0	0	0,0
2001-03-01 22:30	248	23	80	0,0	20,93	-18,20	0,0	1009,51	-21,24	-18,20	20,24	-16,07	2,2	0	0,0

Datum	Vindriktning	Luftfukt inne	Luftfukt ute	Vindhastighet	Temp inne	Temp ute	Nederb. månad	Lufftryck	Daggpunkt	Kyleffekt	Vix inne	Vix ute	Vindby	Korr lufftryck	Nederb./dygn
	°	Rh%	Rh%	m/s	°C	°C	mm	Mbar	°C	°C	°C	°C	m/s		mm
2001-03-01 23:00	287	23	80	0,0	21,13	-18,10	0,0	1009,51	-21,14	-18,10	20,44	-15,97	2,8	0	0,0
2001-03-01 23:30	209	23	80	0,0	21,23	-18,00	0,0	1009,51	-21,04	-18,00	20,54	-15,87	1,4	0	0,0
2001-03-02 00:00	217	23	80	0,0	21,43	-18,00	0,0	1008,51	-21,04	-18,00	20,74	-15,87	1,6	0	0,0
2001-03-02 00:30	76	23	80	0,0	21,53	-17,90	0,0	1008,51	-20,95	-17,90	20,84	-15,77	1,6	0	0,0
2001-03-02 01:00	244	22	80	0,0	21,53	-17,80	0,0	1008,51	-20,85	-17,80	20,81	-15,67	1,4	0	0,0
2001-03-02 01:30	195	22	80	0,0	21,53	-17,60	1,0	1008,51	-20,65	-17,60	20,81	-15,47	2,0	1	1,0
2001-03-02 02:00	296	22	80	1,4	21,53	-17,60	1,0	1008,51	-20,65	-17,60	20,81	-15,47	2,2	1	1,0
2001-03-02 02:30	275	22	80	1,2	21,53	-17,60	1,0	1008,51	-20,65	-17,60	20,81	-15,47	2,0	0	1,0
2001-03-02 03:00	152	23	80	0,0	21,53	-17,40	1,0	1007,51	-20,46	-17,40	20,84	-15,27	2,2	0	1,0
2001-03-02 03:30	150	23	80	0,0	21,43	-17,50	1,0	1007,51	-20,56	-17,50	20,74	-15,37	0,0	0	1,0
2001-03-02 04:00	254	23	80	0,0	21,33	-17,70	1,0	1007,51	-20,75	-17,70	20,64	-15,57	1,2	0	1,0
2001-03-02 04:30	265	23	80	0,0	21,33	-17,80	1,0	1007,51	-20,85	-17,80	20,64	-15,67	2,2	0	1,0
2001-03-02 05:00	202	23	80	0,0	21,43	-18,00	1,0	1007,51	-21,04	-18,00	20,74	-15,87	1,8	0	1,0
2001-03-02 05:30	88	23	80	0,0	21,43	-17,80	1,0	1006,51	-20,85	-17,80	20,74	-15,67	2,0	0	1,0
2001-03-02 06:00	62	22	80	1,2	21,53	-17,90	1,0	1006,51	-20,95	-17,90	20,81	-15,77	1,2	0	1,0
2001-03-02 06:30	91	22	80	1,2	21,53	-17,70	1,0	1006,51	-20,75	-17,70	20,81	-15,57	2,2	0	1,0
2001-03-02 07:00	69	22	80	0,0	21,53	-17,70	1,0	1006,51	-20,75	-17,70	20,81	-15,57	2,0	0	1,0
2001-03-02 07:30	132	22	80	1,4	21,53	-17,50	1,0	1006,51	-20,56	-17,50	20,81	-15,37	3,0	0	1,0
2001-03-02 08:00	67	22	80	2,4	21,53	-17,40	1,0	1006,51	-20,46	-20,16	20,81	-15,27	3,5	0	1,0
2001-03-02 08:30	87	23	80	1,6	21,53	-17,40	1,0	1005,51	-20,46	-17,40	20,84	-15,27	3,1	0	1,0
2001-03-02 09:00	70	23	80	1,6	21,53	-17,50	1,0	1005,51	-20,56	-17,50	20,84	-15,37	2,2	0	1,0
2001-03-02 09:30	311	22	80	1,2	21,53	-17,40	1,0	1005,51	-20,46	-17,40	20,81	-15,27	1,4	0	1,0
2001-03-02 10:00	262	22	80	0,0	21,63	-17,20	1,0	1005,51	-20,26	-17,20	20,91	-15,07	2,4	0	1,0
2001-03-02 10:30	118	22	80	0,0	21,73	-16,90	1,0	1005,51	-19,97	-16,90	21,01	-14,77	2,2	0	1,0
2001-03-02 11:00	241	22	80	0,0	21,73	-16,70	1,0	1005,51	-19,78	-16,70	21,01	-14,57	1,4	0	1,0
2001-03-02 11:30	187	22	80	0,0	21,63	-16,50	1,0	1004,51	-19,58	-16,50	20,91	-14,37	2,0	0	1,0
2001-03-02 12:00	154	23	80	0,0	21,33	-16,30	1,0	1004,51	-19,39	-16,30	20,64	-14,17	3,0	0	1,0
2001-03-02 12:30	314	23	80	0,0	20,93	-16,00	1,0	1004,51	-19,10	-16,00	20,24	-13,87	2,0	0	1,0
2001-03-02 13:00	319	23	80	1,8	20,53	-15,70	1,0	1003,51	-18,80	-15,70	19,84	-13,57	2,4	0	1,0
2001-03-02 13:30	297	23	80	1,4	20,23	-15,50	1,0	1003,51	-18,61	-15,50	19,54	-13,37	2,4	0	1,0
2001-03-02 14:00	103	23	80	1,2	19,93	-15,20	1,0	1002,51	-18,32	-15,20	19,24	-13,07	2,0	0	1,0
2001-03-02 14:30	25	23	80	0,0	19,83	-15,40	1,0	1002,51	-18,51	-15,40	19,14	-13,27	2,0	0	1,0
2001-03-02 15:00	218	23	80	0,0	19,73	-15,10	1,0	1002,51	-18,22	-15,10	19,04	-12,97	1,6	0	1,0
2001-03-02 15:30	334	23	80	1,4	19,83	-15,10	1,0	1002,51	-18,22	-15,10	19,14	-12,97	1,6	0	1,0
2001-03-02 16:00	60	23	80	0,0	20,13	-15,10	1,0	1001,51	-18,22	-15,10	19,44	-12,97	2,4	0	1,0
2001-03-02 16:30	240	23	80	0,0	20,43	-15,30	1,0	1001,51	-18,41	-15,30	19,74	-13,17	0,0	0	1,0
2001-03-02 17:00	332	23	80	0,0	20,63	-15,30	1,0	1001,51	-18,41	-15,30	19,94	-13,17	0,0	0	1,0
2001-03-02 17:30	97	23	80	0,0	20,53	-15,50	1,0	1001,51	-18,61	-15,50	19,84	-13,37	1,2	0	1,0
2001-03-02 18:00	66	23	80	0,0	20,63	-15,70	1,0	1000,51	-18,80	-15,70	19,94	-13,57	0,0	0	1,0
2001-03-02 18:30	351	23	80	0,0	20,73	-15,90	1,0	1000,51	-19,00	-15,90	20,04	-13,77	0,0	0	1,0
2001-03-02 19:00	71	23	80	0,0	21,13	-15,90	1,0	1000,51	-19,00	-15,90	20,44	-13,77	1,6	0	1,0
2001-03-02 19:30	351	23	80	1,2	21,53	-16,20	1,0	999,51	-19,29	-16,20	20,84	-14,07	2,0	0	1,0
2001-03-02 20:00	152	22	80	0,0	22,03	-16,50	1,0	999,51	-19,58	-16,50	21,31	-14,37	1,4	0	1,0
2001-03-02 20:30	251	22	80	1,2	22,43	-16,50	1,0	999,51	-19,58	-16,50	21,71	-14,37	1,4	0	1,0
2001-03-02 21:00	151	22	80	0,0	22,53	-16,70	1,0	999,51	-19,78	-16,70	21,81	-14,57	1,8	0	1,0
2001-03-02 21:30	244	22	80	0,0	22,23	-16,90	1,0	999,51	-19,97	-16,90	21,51	-14,77	1,8	0	1,0

Datum	Vindriktning °	Luftfukt inne Rh%	Luftfukt ute Rh%	Vindhastighet m/s	Temp inne °C	Temp ute °C	Nederb. månad mm	Luftryck Mbar	Daggpunkt °C	Kyleffekt °C	Vix inne °C	Vix ute °C	Vindby m/s	Korr luftryck	Nederb./dygn mm
2001-03-02 22:00	145	22	80	1,4	21,73	-17,10	1,0	998,51	-20,17	-17,10	21,01	-14,97	1,4	0	1,0
2001-03-02 22:30	253	23	80	0,0	21,13	-17,40	1,0	998,51	-20,46	-17,40	20,44	-15,27	1,8	0	1,0
2001-03-02 23:00	299	23	80	0,0	20,73	-17,60	1,0	998,51	-20,65	-17,60	20,04	-15,47	2,2	0	1,0
2001-03-02 23:30	257	23	80	0,0	20,73	-17,60	1,0	998,51	-20,65	-17,60	20,04	-15,47	2,2	0	1,0
2001-03-03 00:00	246	23	80	0,0	21,13	-17,80	1,0	998,51	-20,85	-17,80	20,44	-15,67	2,6	0	0,0
2001-03-03 00:30	255	23	80	0,0	21,63	-18,00	1,0	997,50	-21,04	-18,00	20,94	-15,87	2,0	0	0,0
2001-03-03 01:00	256	23	80	1,2	21,83	-18,00	1,0	997,50	-21,04	-18,00	21,14	-15,87	2,6	0	0,0
2001-03-03 01:30	234	22	80	0,0	21,53	-17,80	1,0	997,50	-20,85	-17,80	20,81	-15,67	1,8	0	0,0
2001-03-03 02:00	197	23	80	1,2	21,23	-17,90	1,0	997,50	-20,95	-17,90	20,54	-15,77	2,0	0	0,0
2001-03-03 02:30	159	23	80	1,2	21,03	-18,10	1,0	997,50	-21,14	-18,10	20,34	-15,97	1,4	0	0,0
2001-03-03 03:00	169	23	80	1,2	21,33	-18,20	1,0	997,50	-21,24	-18,20	20,64	-16,07	2,2	0	0,0
2001-03-03 03:30	223	23	80	1,4	21,73	-18,50	1,0	996,50	-21,53	-18,50	21,04	-16,37	2,0	0	0,0
2001-03-03 04:00	256	23	80	0,0	21,93	-18,90	1,0	997,50	-21,92	-18,90	21,24	-16,77	0,0	0	0,0
2001-03-03 04:30	254	23	80	0,0	21,73	-19,20	1,0	996,50	-22,21	-19,20	21,04	-17,07	1,2	0	0,0
2001-03-03 05:00	156	23	80	0,0	21,43	-19,50	1,0	996,50	-22,50	-19,50	20,74	-17,37	1,6	0	0,0
2001-03-03 05:30	267	23	80	1,4	21,23	-19,30	1,0	996,50	-22,31	-19,30	20,54	-17,17	2,2	0	0,0
2001-03-03 06:00	248	23	80	0,0	21,43	-19,50	1,0	996,50	-22,50	-19,50	20,74	-17,37	1,8	0	0,0
2001-03-03 06:30	295	23	80	1,4	21,73	-19,10	1,0	996,50	-22,11	-19,10	21,04	-16,97	1,6	0	0,0
2001-03-03 07:00	281	23	80	0,0	21,93	-19,10	1,0	996,50	-22,11	-19,10	21,24	-16,97	1,2	0	0,0
2001-03-03 07:30	115	23	80	0,0	21,93	-18,90	1,0	996,50	-21,92	-18,90	21,24	-16,77	0,0	0	0,0
2001-03-03 08:00	122	22	80	0,0	21,63	-18,70	1,0	996,50	-21,73	-18,70	20,91	-16,57	0,0	0	0,0
2001-03-03 08:30	57	23	80	0,0	21,33	-18,40	1,0	996,50	-21,43	-18,40	20,64	-16,27	0,0	0	0,0
2001-03-03 09:00	78	23	80	0,0	21,03	-17,60	1,0	996,50	-20,65	-17,60	20,34	-15,47	0,0	0	0,0
2001-03-03 09:30	89	23	80	0,0	21,13	-17,40	1,0	996,50	-20,46	-17,40	20,44	-15,27	0,0	0	0,0
2001-03-03 10:00	320	23	80	0,0	21,23	-17,10	1,0	996,50	-20,17	-17,10	20,54	-14,97	0,0	0	0,0
2001-03-03 10:30	75	23	80	0,0	21,23	-16,80	1,0	996,50	-19,88	-16,80	20,54	-14,67	1,2	0	0,0
2001-03-03 11:00	82	23	80	0,0	20,93	-16,50	1,0	996,50	-19,58	-16,50	20,24	-14,37	0,0	0	0,0
2001-03-03 11:30	77	23	80	0,0	20,63	-16,10	1,0	995,50	-19,19	-16,10	19,94	-13,97	1,2	0	0,0
2001-03-03 12:00	342	23	80	0,0	20,23	-15,60	1,0	995,50	-18,71	-15,60	19,54	-13,47	0,0	0	0,0
2001-03-03 12:30	341	23	80	0,0	19,93	-14,70	1,0	995,50	-17,83	-14,70	19,24	-12,57	0,0	0	0,0
2001-03-03 13:00	344	23	80	0,0	19,73	-14,10	1,0	995,50	-17,25	-14,10	19,04	-11,97	0,0	0	0,0
2001-03-03 13:30	351	23	80	0,0	19,43	-13,80	1,0	995,50	-16,95	-13,80	18,74	-11,67	0,0	0	0,0
2001-03-03 14:00	351	23	80	0,0	19,33	-13,60	1,0	995,50	-16,76	-13,60	18,64	-11,47	0,0	0	0,0
2001-03-03 14:30	351	23	80	0,0	19,33	-13,30	1,0	995,50	-16,47	-13,30	18,64	-11,17	0,0	0	0,0
2001-03-03 15:00	351	23	80	0,0	19,53	-12,60	1,0	995,50	-15,79	-12,60	18,84	-10,47	0,0	0	0,0
2001-03-03 15:30	351	23	80	0,0	19,53	-12,70	1,0	994,50	-15,88	-12,70	18,84	-10,57	0,0	0	0,0
2001-03-03 16:00	351	23	80	0,0	19,53	-12,30	1,0	994,50	-15,49	-12,30	18,84	-10,17	1,2	0	0,0
2001-03-03 16:30	351	23	80	0,0	19,63	-12,20	1,0	994,50	-15,49	-12,20	18,94	-13,43	0,0	0	0,0
2001-03-03 17:00	351	23	80	0,0	19,53	-12,90	1,0	994,50	-15,49	-12,90	18,84	-14,13	0,0	0	0,0
2001-03-03 17:30	351	23	80	0,0	19,23	-14,80	1,0	994,50	-15,49	-14,80	18,54	-16,03	0,0	0	0,0
2001-03-03 18:00	351	23	80	0,0	19,03	-16,30	1,0	994,50	-15,49	-16,30	18,34	-17,53	0,0	0	0,0
2001-03-03 18:30	351	23	80	0,0	18,93	-17,60	1,0	994,50	-15,49	-17,60	18,24	-18,83	0,0	0	0,0
2001-03-03 19:00	351	23	80	0,0	19,33	-19,10	1,0	994,50	-15,49	-19,10	18,64	-20,34	0,0	0	0,0
2001-03-03 19:30	351	23	80	0,0	20,03	-19,60	1,0	994,50	-15,49	-19,60	19,34	-20,84	0,0	0	0,0
2001-03-03 20:00	351	23	80	0,0	20,53	-19,10	1,0	994,50	-15,49	-19,10	19,84	-20,34	0,0	0	0,0
2001-03-03 20:30	60	23	80	0,0	20,63	-19,80	1,0	994,50	-15,49	-19,80	19,94	-21,04	0,0	0	0,0

Datum	Vindriktning °	Luftfukt inne Rh%	Luftfukt ute Rh%	Vindhastighet m/s	Temp inne °C	Temp ute °C	Nederb. månad mm	Lufttryck Mbar	Daggpunkt °C	Kyleffekt °C	Vix inne °C	Vix ute °C	Vindby m/s	Korr lufttryck	Nederb./dygn mm
2001-03-03 21:00	51	23	80	0,0	20,43	-20,10	1,0	993,50	-15,49	-20,10	19,74	-21,34	0,0	0	0,0
2001-03-03 21:30	51	23	80	0,0	20,13	-20,00	1,0	994,50	-15,49	-20,00	19,44	-21,24	0,0	0	0,0
2001-03-03 22:00	43	23	80	0,0	19,93	-20,20	1,0	993,50	-15,49	-20,20	19,24	-21,44	0,0	0	0,0
2001-03-03 22:30	43	23	80	0,0	19,83	-20,40	1,0	993,50	-15,49	-20,40	19,14	-21,64	0,0	0	0,0
2001-03-03 23:00	43	23	80	0,0	20,13	-21,20	1,0	993,50	-15,49	-21,20	19,44	-22,44	0,0	0	0,0
2001-03-03 23:30	41	23	80	0,0	20,63	-21,30	1,0	993,50	-15,49	-21,30	19,94	-22,54	0,0	0	0,0
2001-03-04 00:00	38	23	80	0,0	20,83	-21,20	1,0	993,50	-15,49	-21,20	20,14	-22,44	0,0	0	0,0
2001-03-04 00:30	24	23	80	0,0	20,73	-21,70	1,0	992,50	-15,49	-21,70	20,04	-22,94	0,0	0	0,0
2001-03-04 01:00	26	23	80	0,0	20,43	-21,90	1,0	992,50	-15,49	-21,90	19,74	-23,14	0,0	0	0,0
2001-03-04 01:30	29	23	80	0,0	20,13	-21,80	1,0	992,50	-15,49	-21,80	19,44	-23,04	0,0	0	0,0
2001-03-04 02:00	26	23	80	0,0	20,33	-21,90	1,0	992,50	-15,49	-21,90	19,64	-23,14	0,0	0	0,0
2001-03-04 02:30	25	23	80	0,0	20,73	-21,60	1,0	992,50	-15,49	-21,60	20,04	-22,84	0,0	0	0,0
2001-03-04 03:00	276	23	80	0,0	20,93	-22,10	1,0	992,50	-15,49	-22,10	20,24	-23,34	0,0	0	0,0
2001-03-04 03:30	351	22	80	0,0	20,63	-22,20	1,0	992,50	-15,49	-22,20	19,91	-23,44	0,0	0	0,0
2001-03-04 04:00	192	23	80	0,0	20,23	-21,70	1,0	991,50	-15,49	-21,70	19,54	-22,94	0,0	0	0,0
2001-03-04 04:30	192	23	80	0,0	19,93	-21,50	1,0	991,50	-15,49	-21,50	19,24	-22,74	0,0	0	0,0
2001-03-04 05:00	192	23	80	0,0	20,13	-22,20	1,0	991,50	-15,49	-22,20	19,44	-23,44	0,0	0	0,0
2001-03-04 05:30	192	22	80	0,0	20,63	-22,30	1,0	991,50	-15,49	-22,30	19,91	-23,54	0,0	0	0,0
2001-03-04 06:00	192	22	80	0,0	20,83	-22,10	1,0	991,50	-15,49	-22,10	20,11	-23,34	0,0	0	0,0
2001-03-04 06:30	192	22	80	0,0	20,73	-21,30	1,0	991,50	-15,49	-21,30	20,01	-22,54	0,0	0	0,0
2001-03-04 07:00	192	23	80	0,0	20,33	-21,40	1,0	991,50	-15,49	-21,40	19,64	-22,64	0,0	0	0,0
2001-03-04 07:30	192	23	80	0,0	20,13	-20,90	1,0	991,50	-15,49	-20,90	19,44	-22,14	0,0	0	0,0
2001-03-04 08:00	192	23	80	0,0	20,43	-20,20	1,0	991,50	-15,49	-20,20	19,74	-21,44	0,0	0	0,0
2001-03-04 08:30	192	23	80	0,0	20,83	-19,50	1,0	991,50	-15,49	-19,50	20,14	-20,74	0,0	0	0,0
2001-03-04 09:00	192	23	80	0,0	21,13	-18,50	1,0	991,50	-15,49	-18,50	20,44	-19,74	0,0	0	0,0
2001-03-04 09:30	176	23	80	0,0	21,23	-18,30	1,0	991,50	-15,49	-18,30	20,54	-19,54	0,0	0	0,0
2001-03-04 10:00	266	22	80	0,0	20,83	-17,80	1,0	991,50	-15,49	-17,80	20,11	-19,04	0,0	0	0,0
2001-03-04 10:30	297	23	80	0,0	20,53	-16,60	1,0	991,50	-15,49	-16,60	19,84	-17,83	0,0	0	0,0
2001-03-04 11:00	192	23	80	0,0	20,13	-15,00	1,0	991,50	-15,49	-15,00	19,44	-16,23	0,0	0	0,0
2001-03-04 11:30	166	23	80	0,0	19,83	-14,30	1,0	991,50	-15,49	-14,30	19,14	-15,53	0,0	0	0,0
2001-03-04 12:00	295	23	80	0,0	19,63	-13,10	1,0	991,50	-15,49	-13,10	18,94	-14,33	0,0	0	0,0
2001-03-04 12:30	295	23	80	0,0	19,43	-12,20	1,0	991,50	-15,49	-12,20	18,74	-13,43	0,0	0	0,0
2001-03-04 13:00	262	23	80	0,0	19,33	-11,40	1,0	991,50	-15,49	-11,40	18,64	-12,63	1,6	0	0,0
2001-03-04 13:30	196	23	80	0,0	19,23	-10,49	1,0	991,50	-15,49	-10,49	18,54	-11,73	0,0	0	0,0
2001-03-04 14:00	248	23	66	0,0	19,23	-9,89	1,0	991,50	-15,60	-9,89	18,54	-8,71	1,4	0	0,0
2001-03-04 14:30	240	23	63	0,0	19,23	-8,99	1,0	991,50	-15,34	-8,99	18,54	-7,99	0,0	0	0,0
2001-03-04 15:00	141	23	60	1,6	19,23	-7,99	1,0	991,50	-15,01	-7,99	18,54	-7,16	1,8	0	0,0
2001-03-04 15:30	137	23	59	1,2	19,33	-8,29	1,0	991,50	-15,51	-8,29	18,64	-7,52	1,4	0	0,0
2001-03-04 16:00	191	23	59	0,0	19,23	-7,29	1,0	992,50	-14,57	-7,29	18,54	-6,52	0,0	0	0,0
2001-03-04 16:30	191	23	60	0,0	19,13	-8,39	1,0	992,50	-15,39	-8,39	18,44	-7,56	0,0	0	0,0
2001-03-04 17:00	152	23	61	0,0	19,03	-9,49	1,0	992,50	-16,22	-9,49	18,34	-8,61	0,0	0	0,0
2001-03-04 17:30	153	23	61	0,0	19,03	-10,90	1,0	992,50	-16,22	-10,90	18,34	-12,13	0,0	0	0,0
2001-03-04 18:00	52	23	61	0,0	19,13	-12,30	1,0	992,50	-16,22	-12,30	18,44	-13,53	0,0	0	0,0
2001-03-04 18:30	92	23	61	0,0	19,73	-12,90	1,0	992,50	-16,22	-12,90	19,04	-14,13	0,0	0	0,0
2001-03-04 19:00	106	23	61	0,0	20,33	-12,50	1,0	992,50	-16,22	-12,50	19,64	-13,73	0,0	0	0,0
2001-03-04 19:30	113	23	61	0,0	20,53	-11,90	1,0	992,50	-16,22	-11,90	19,84	-13,13	1,4	0	0,0

Datum	Vindriktning	Luftfukt inne	Luftfukt ute	Vindhastighet	Temp inne	Temp ute	Nederb. månad	Lufttryck	Daggpunkt	Kyleffekt	Vix inne	Vix ute	Vindby	Korr lufttryck	Nederb./dygn
	°	Rh%	Rh%	m/s	°C	°C	mm	Mbar	°C	°C	°C	°C	m/s		mm
2001-03-04 20:00	120	23	61	0,0	20,33	-11,30	1,0	993,50	-16,22	-11,30	19,64	-12,53	0,0	0	0,0
2001-03-04 20:30	216	23	61	0,0	20,03	-10,59	1,0	993,50	-16,22	-10,59	19,34	-11,83	0,0	0	0,0
2001-03-04 21:00	93	23	89	0,0	19,93	-9,59	1,0	993,50	-11,50	-9,59	19,24	-6,78	0,0	0	0,0
2001-03-04 21:30	67	23	93	0,0	20,23	-9,09	1,0	993,50	-10,43	-9,09	19,54	-5,96	1,4	0	0,0
2001-03-04 22:00	122	23	92	1,4	20,53	-9,09	1,0	993,50	-10,57	-9,09	19,84	-6,04	1,6	0	0,0
2001-03-04 22:30	97	23	89	0,0	20,73	-8,99	1,0	993,50	-10,90	-8,99	20,04	-6,18	1,8	0	0,0
2001-03-04 23:00	136	23	91	2,2	20,53	-8,09	1,0	993,50	-9,73	-8,09	19,84	-5,12	2,2	0	0,0
2001-03-04 23:30	143	23	94	2,0	20,13	-7,49	1,0	993,50	-8,71	-7,49	19,44	-4,27	2,4	0	0,0
2001-03-05 00:00	219	23	93	0,0	19,83	-7,29	1,0	993,50	-8,65	-7,29	19,14	-4,16	0,0	0	0,0
2001-03-05 00:30	271	23	89	1,2	19,83	-7,69	1,0	994,50	-9,62	-7,69	19,14	-4,88	2,0	0	0,0
2001-03-05 01:00	300	23	90	1,6	20,23	-8,09	1,0	994,50	-9,87	-8,09	19,54	-5,20	2,2	0	0,0
2001-03-05 01:30	335	23	92	1,2	20,53	-9,09	1,0	995,50	-10,57	-9,09	19,84	-6,04	2,0	0	0,0
2001-03-05 02:00	315	23	94	0,0	20,53	-9,89	1,0	996,50	-11,08	-9,89	19,84	-6,68	1,4	0	0,0
2001-03-05 02:30	291	23	94	0,0	20,23	-10,80	1,0	996,50	-11,98	-10,80	19,54	-7,58	1,6	0	0,0
2001-03-05 03:00	287	23	94	0,0	19,93	-10,70	1,0	997,50	-11,88	-10,70	19,24	-7,48	1,4	0	0,0
2001-03-05 03:30	319	23	100	0,0	19,83	-10,49	1,0	997,50	-10,88	-10,49	19,14	-6,77	0,0	0	0,0
2001-03-05 04:00	318	23	100	1,2	20,13	-10,70	1,0	998,51	-11,08	-10,70	19,44	-6,97	1,4	0	0,0
2001-03-05 04:30	292	23	100	0,0	20,63	-10,59	1,0	998,51	-10,98	-10,59	19,94	-6,87	1,4	0	0,0
2001-03-05 05:00	297	23	100	0,0	20,73	-10,29	1,0	999,51	-10,68	-10,29	20,04	-6,57	0,0	0	0,0
2001-03-05 05:30	345	23	100	0,0	20,53	-9,59	1,0	999,51	-9,98	-9,59	19,84	-5,86	2,2	0	0,0
2001-03-05 06:00	347	23	100	1,8	20,23	-9,29	1,0	1000,51	-9,68	-9,29	19,54	-5,56	1,8	0	0,0
2001-03-05 06:30	297	23	100	2,0	19,93	-9,59	1,0	1000,51	-9,98	-9,59	19,24	-5,86	2,0	0	0,0
2001-03-05 07:00	284	23	100	0,0	19,93	-9,89	1,0	1001,51	-10,28	-9,89	19,24	-6,16	0,0	0	0,0
2001-03-05 07:30	342	23	100	1,4	20,43	-9,89	1,0	1002,51	-10,28	-9,89	19,74	-6,16	1,6	0	0,0
2001-03-05 08:00	299	23	99	1,6	20,83	-9,79	1,0	1002,51	-10,31	-9,79	20,14	-6,15	2,4	0	0,0
2001-03-05 08:30	300	23	96	1,6	20,73	-9,19	1,0	1003,51	-10,12	-9,19	20,04	-5,81	2,2	0	0,0
2001-03-05 09:00	278	23	97	1,8	20,43	-9,09	1,0	1003,51	-9,88	-9,09	19,74	-5,62	2,2	0	0,0
2001-03-05 09:30	295	23	94	2,2	20,13	-8,49	1,0	1004,51	-9,70	-8,49	19,44	-5,27	2,8	0	0,0
2001-03-05 10:00	284	23	90	1,2	19,83	-7,59	1,0	1004,51	-9,38	-7,59	19,14	-4,70	3,1	0	0,0
2001-03-05 10:30	282	23	84	2,2	19,53	-6,89	1,0	1005,51	-9,60	-6,89	18,84	-4,47	2,2	0	0,0
2001-03-05 11:00	307	23	81	1,6	19,23	-6,29	1,0	1005,51	-9,49	-6,29	18,54	-4,09	2,8	0	0,0
2001-03-05 11:30	263	23	78	1,8	19,03	-5,69	1,0	1006,51	-9,41	-5,69	18,34	-3,70	2,0	0	0,0
2001-03-05 12:00	282	23	74	1,4	18,93	-4,99	1,0	1006,51	-9,43	-4,99	18,24	-3,28	2,6	0	0,0
2001-03-05 12:30	237	23	70	1,6	18,83	-4,49	1,0	1006,51	-9,69	-4,49	18,14	-3,05	2,8	0	0,0
2001-03-05 13:00	234	23	66	0,0	18,83	-3,99	1,0	1007,51	-9,99	-3,99	18,14	-2,80	0,0	0	0,0
2001-03-05 13:30	84	23	62	0,0	18,73	-3,69	1,0	1007,51	-10,53	-3,69	18,04	-2,74	0,0	0	0,0
2001-03-05 14:00	92	23	60	0,0	18,83	-3,29	1,0	1006,51	-10,59	-3,29	18,14	-2,46	0,0	0	0,0
2001-03-05 14:30	131	23	58	0,0	18,73	-3,29	1,0	1007,51	-11,04	-3,29	18,04	-2,57	1,8	0	0,0
2001-03-05 15:00	121	23	57	1,4	18,73	-2,89	1,0	1007,51	-10,90	-2,89	18,04	-2,23	2,0	0	0,0
2001-03-05 15:30	107	23	58	2,0	18,73	-3,09	1,0	1007,51	-10,85	-3,09	18,04	-2,37	2,6	0	0,0
2001-03-05 16:00	111	23	58	1,4	18,63	-3,19	1,0	1006,51	-10,95	-3,19	17,94	-2,47	2,2	0	0,0
2001-03-05 16:30	111	23	59	1,6	18,53	-3,59	1,0	1006,51	-11,10	-3,59	17,84	-2,82	2,4	0	0,0
2001-03-05 17:00	124	24	59	2,6	18,43	-3,79	1,0	1006,51	-11,28	-5,80	17,77	-3,02	2,6	0	0,0
2001-03-05 17:30	101	24	60	1,4	18,33	-4,29	1,0	1006,51	-11,53	-4,29	17,67	-3,46	2,6	0	0,0
2001-03-05 18:00	103	24	61	2,4	18,53	-4,79	1,0	1006,51	-11,79	-6,86	17,87	-3,90	3,3	0	0,0
2001-03-05 18:30	94	23	61	1,8	19,13	-5,19	1,0	1006,51	-12,16	-5,19	18,44	-4,30	3,0	0	0,0



Datum	Vindriktning °	Luftfukt inne Rh%	Luftfukt ute Rh%	Vindhastighet m/s	Temp inne °C	Temp ute °C	Nederb. månad mm	Luftryck Mbar	Daggpunkt °C	Kyleffekt °C	Vix inne °C	Vix ute °C	Vindby m/s	Korr luftryck	Nederb./dygn mm
2001-03-05 19:00	104	23	61	1,6	19,83	-5,29	1,0	1006,51	-12,26	-5,29	19,14	-4,40	2,0	0	0,0
2001-03-05 19:30	109	23	62	2,0	20,33	-5,49	1,0	1006,51	-12,23	-5,49	19,64	-4,54	3,3	0	0,0
2001-03-05 20:00	120	23	61	2,6	20,23	-5,39	1,0	1005,51	-12,35	-7,49	19,54	-4,50	3,5	0	0,0
2001-03-05 20:30	98	23	60	3,0	20,03	-5,39	1,0	1005,51	-12,57	-8,92	19,34	-4,56	3,5	0	0,0
2001-03-05 21:00	111	23	60	2,2	19,63	-5,49	1,0	1005,51	-12,66	-5,49	18,94	-4,66	3,9	0	0,0
2001-03-05 21:30	130	23	61	3,5	19,63	-5,49	1,0	1005,51	-12,45	-10,46	18,94	-4,60	4,5	0	0,0
2001-03-05 22:00	123	23	62	2,8	20,03	-5,49	1,0	1004,51	-12,23	-9,03	19,34	-4,54	3,3	0	0,0
2001-03-05 22:30	138	23	64	1,6	20,53	-5,79	1,0	1004,51	-12,10	-5,79	19,84	-4,72	3,0	0	0,0
2001-03-05 23:00	104	23	67	2,8	20,63	-5,69	1,0	1004,51	-11,41	-9,25	19,94	-4,44	3,7	0	0,0
2001-03-05 23:30	121	23	72	1,6	20,53	-5,69	1,0	1003,51	-10,47	-5,69	19,84	-4,12	3,0	0	0,0
2001-03-06 00:00	124	23	76	2,4	20,13	-5,69	1,0	1003,51	-9,75	-7,81	19,44	-3,84	2,8	0	0,0
2001-03-06 00:30	110	23	77	1,6	19,83	-6,09	1,0	1002,51	-9,97	-6,09	19,14	-4,18	2,4	0	0,0
2001-03-06 01:00	105	23	80	1,2	19,83	-6,29	1,0	1002,51	-9,66	-6,29	19,14	-4,16	2,0	0	0,0
2001-03-06 01:30	101	23	81	1,2	20,23	-5,89	1,0	1002,51	-9,10	-5,89	19,54	-3,69	2,0	0	0,0
2001-03-06 02:00	112	23	82	1,6	20,53	-6,19	1,0	1002,51	-9,23	-6,19	19,84	-3,91	3,1	0	0,0
2001-03-06 02:30	119	23	85	0,0	20,63	-6,19	1,0	1002,51	-8,76	-6,19	19,94	-3,69	1,2	0	0,0
2001-03-06 03:00	125	23	91	1,6	20,33	-5,89	1,0	1002,51	-7,56	-5,89	19,64	-2,92	2,0	0	0,0
2001-03-06 03:30	141	23	97	1,8	20,03	-5,89	1,0	1001,51	-6,70	-5,89	19,34	-2,42	2,4	0	0,0
2001-03-06 04:00	197	23	100	0,0	19,83	-5,69	1,0	1001,51	-6,09	-5,69	19,14	-1,96	1,2	0	0,0
2001-03-06 04:30	161	23	100	0,0	20,03	-5,49	1,0	1001,51	-5,89	-5,49	19,34	-1,76	2,2	0	0,0
2001-03-06 05:00	155	23	100	0,0	20,33	-5,19	1,0	1001,51	-5,59	-5,19	19,64	-1,46	0,0	0	0,0
2001-03-06 05:30	172	23	100	1,4	20,63	-4,99	1,0	1001,51	-5,39	-4,99	19,94	-1,26	1,6	0	0,0
2001-03-06 06:00	183	23	100	2,0	20,53	-4,69	1,0	1001,51	-5,09	-4,69	19,84	-0,96	2,2	0	0,0
2001-03-06 06:30	148	23	100	1,6	20,13	-4,89	1,0	1001,51	-5,29	-4,89	19,44	-1,16	2,2	0	0,0
2001-03-06 07:00	130	23	100	0,0	19,93	-4,99	1,0	1000,51	-5,39	-4,99	19,24	-1,26	1,2	0	0,0
2001-03-06 07:30	156	23	100	1,6	19,83	-4,99	1,0	1000,51	-5,39	-4,99	19,14	-1,26	2,2	0	0,0
2001-03-06 08:00	113	23	100	0,0	20,13	-4,69	1,0	1000,51	-5,09	-4,69	19,44	-0,96	1,8	0	0,0
2001-03-06 08:30	192	23	100	2,4	20,53	-3,49	1,0	1000,51	-3,90	-5,49	19,84	0,24	3,3	0	0,0
2001-03-06 09:00	183	23	97	2,0	20,73	-2,79	1,0	1000,51	-3,62	-2,79	20,04	0,68	3,1	0	0,0
2001-03-06 09:30	175	23	91	1,8	20,53	-2,09	1,0	1000,51	-3,81	-2,09	19,84	0,89	3,1	0	0,0
2001-03-06 10:00	205	23	88	1,6	20,23	-1,29	1,0	1000,51	-3,48	-1,29	19,54	1,45	3,1	0	0,0
2001-03-06 10:30	337	23	88	0,0	19,93	0,01	1,0	1000,51	-2,20	0,01	19,24	2,75	1,8	0	0,0
2001-03-06 11:00	201	23	86	0,0	19,63	0,72	1,0	1000,51	-1,84	0,72	18,94	3,29	2,6	0	0,0
2001-03-06 11:30	302	23	84	3,1	19,43	1,32	1,0	1000,51	-1,58	-1,60	18,74	3,74	4,9	0	0,0
2001-03-06 12:00	240	23	82	4,9	19,13	2,02	1,0	1000,51	-1,24	-5,38	18,44	4,29	5,0	0	0,0
2001-03-06 12:30	323	23	79	3,9	18,93	2,22	1,0	1000,51	-1,57	-2,90	18,24	4,27	4,3	0	0,0
2001-03-06 13:00	272	24	79	3,7	18,83	2,42	1,0	1000,51	-1,38	-2,67	18,17	4,47	5,8	0	0,0
2001-03-06 13:30	250	24	82	3,3	18,83	2,22	1,0	1000,51	-1,05	-1,76	18,17	4,49	5,0	0	0,0
2001-03-06 14:00	304	24	87	4,7	19,13	2,12	1,0	1000,51	-0,30	-5,25	18,47	4,77	8,7	0	0,0
2001-03-06 14:30	305	24	94	4,5	19,53	1,82	1,0	1000,51	0,50	-5,63	18,87	5,03	9,8	0	0,0
2001-03-06 15:00	317	23	92	6,8	19,73	2,02	1,0	1001,51	0,39	-8,53	19,04	5,07	8,5	0	0,0
2001-03-06 15:30	336	23	85	4,9	19,93	2,62	1,0	1002,51	-0,15	-4,63	19,24	5,12	6,9	0	0,0
2001-03-06 16:00	293	23	80	5,4	19,83	2,52	1,0	1002,51	-1,11	-5,98	19,14	4,65	7,5	0	0,0
2001-03-06 16:30	301	23	80	5,4	19,63	2,22	1,0	1003,51	-1,40	-6,36	18,94	4,35	6,4	0	0,0
2001-03-06 17:00	291	24	84	1,6	19,43	1,92	1,0	1004,51	-1,00	1,92	18,77	4,34	4,9	0	0,0
2001-03-06 17:30	295	24	87	2,6	19,23	1,72	1,0	1005,51	-0,70	0,00	18,57	4,37	3,1	0	0,0

Datum	Vindriktning	Luftfukt inne	Luftfukt ute	Vindhastighet	Temp inne	Temp ute	Nederb. månad	Luftryck	Daggpunkt	Kyleffekt	Vix inne	Vix ute	Vindby	Korr luftryck	Nederb./dygn
	°	Rh%	Rh%	m/s	°C	°C	mm	Mbar	°C	°C	°C	°C	m/s		mm
2001-03-06 18:00	339	24	90	1,6	19,13	0,92	1,0	1006,51	-1,00	0,92	18,47	3,81	2,0	0	0,0
2001-03-06 18:30	286	24	87	1,8	19,03	0,61	1,0	1007,51	-1,78	0,61	18,37	3,27	5,0	0	0,0
2001-03-06 19:00	318	24	79	5,0	19,13	0,11	1,0	1008,51	-3,61	-8,39	18,47	2,17	8,5	0	0,0
2001-03-06 19:30	330	24	80	2,8	19,53	-0,59	1,0	1008,51	-4,12	-3,67	18,87	1,54	6,0	0	0,0
2001-03-06 20:00	356	23	80	3,9	19,83	-0,99	1,0	1009,51	-4,51	-6,64	19,14	1,14	5,2	0	0,0
2001-03-06 20:30	340	23	79	1,8	20,03	-1,39	1,0	1011,51	-5,07	-1,39	19,34	0,67	3,1	0	0,0
2001-03-06 21:00	301	23	81	0,0	19,93	-1,99	1,0	1012,51	-5,31	-1,99	19,24	0,22	2,0	0	0,0
2001-03-06 21:30	351	23	82	0,0	19,73	-2,29	1,0	1012,51	-5,43	-2,29	19,04	-0,01	0,0	0	0,0
2001-03-06 22:00	247	23	83	0,0	19,63	-2,99	1,0	1013,51	-5,95	-2,99	18,94	-0,64	0,0	0	0,0
2001-03-06 22:30	247	23	82	0,0	19,53	-3,69	1,0	1014,51	-6,80	-3,69	18,84	-1,41	0,0	0	0,0
2001-03-06 23:00	315	23	84	2,2	19,73	-3,89	1,0	1014,51	-6,67	-3,89	19,04	-1,46	2,8	0	0,0
2001-03-06 23:30	297	23	84	1,6	19,93	-4,39	1,0	1015,51	-7,16	-4,39	19,24	-1,96	1,8	0	0,0
2001-03-07 00:00	316	23	87	0,0	20,23	-4,89	1,0	1015,51	-7,17	-4,89	19,54	-2,23	1,2	0	0,0
2001-03-07 00:30	338	23	90	1,4	20,43	-5,69	1,0	1016,51	-7,51	-5,69	19,74	-2,80	1,6	0	0,0
2001-03-07 01:00	296	23	90	1,2	20,53	-6,19	1,0	1016,51	-8,00	-6,19	19,84	-3,30	1,2	0	0,0
2001-03-07 01:30	319	23	91	0,0	20,43	-7,09	1,0	1016,51	-8,74	-7,09	19,74	-4,12	0,0	0	0,0
2001-03-07 02:00	337	23	90	0,0	20,33	-7,09	1,0	1016,51	-8,89	-7,09	19,64	-4,20	1,4	0	0,0
2001-03-07 02:30	351	23	89	1,2	20,23	-7,19	1,0	1016,51	-9,13	-7,19	19,54	-4,38	1,4	0	0,0
2001-03-07 03:00	351	23	90	0,0	20,13	-8,49	1,0	1017,52	-10,27	-8,49	19,44	-5,60	0,0	0	0,0
2001-03-07 03:30	334	23	95	1,6	20,03	-8,59	1,0	1017,52	-9,66	-8,59	19,34	-5,29	3,1	0	0,0
2001-03-07 04:00	339	23	92	0,0	20,13	-8,39	1,0	1017,52	-9,88	-8,39	19,44	-5,34	0,0	0	0,0
2001-03-07 04:30	339	23	89	0,0	20,23	-9,39	1,0	1018,52	-11,30	-9,39	19,54	-6,58	0,0	0	0,0
2001-03-07 05:00	339	23	88	0,0	20,43	-10,39	1,0	1017,52	-12,43	-10,39	19,74	-7,66	0,0	0	0,0
2001-03-07 05:30	339	23	88	0,0	20,53	-10,90	1,0	1017,52	-12,92	-10,90	19,84	-8,16	0,0	0	0,0
2001-03-07 06:00	311	23	100	0,0	20,63	-9,59	1,0	1017,52	-9,98	-9,59	19,94	-5,86	1,6	0	0,0
2001-03-07 06:30	316	23	97	1,4	20,63	-9,19	1,0	1017,52	-9,98	-9,19	19,94	-5,72	1,6	0	0,0
2001-03-07 07:00	295	23	95	0,0	20,53	-9,89	1,0	1017,52	-10,95	-9,89	19,84	-6,59	0,0	0	0,0
2001-03-07 07:30	295	23	94	0,0	20,43	-10,29	1,0	1017,52	-11,48	-10,29	19,74	-7,08	0,0	0	0,0
2001-03-07 08:00	295	23	96	0,0	20,33	-9,79	1,0	1017,52	-10,71	-9,79	19,64	-6,41	0,0	0	0,0
2001-03-07 08:30	338	23	96	0,0	20,43	-8,79	1,0	1018,52	-9,72	-8,79	19,74	-5,41	1,6	0	0,0
2001-03-07 09:00	338	23	94	0,0	20,43	-8,69	1,0	1018,52	-9,90	-8,69	19,74	-5,47	0,0	0	0,0
2001-03-07 09:30	338	23	94	0,0	20,53	-7,99	1,0	1017,52	-9,20	-7,99	19,84	-4,77	0,0	0	0,0
2001-03-07 10:00	338	23	90	0,0	20,53	-7,09	1,0	1017,52	-8,89	-7,09	19,84	-4,20	0,0	0	0,0
2001-03-07 10:30	332	23	88	0,0	20,53	-6,39	1,0	1017,52	-8,49	-6,39	19,84	-3,66	0,0	0	0,0
2001-03-07 11:00	332	23	85	0,0	20,53	-5,69	1,0	1017,52	-8,27	-5,69	19,84	-3,19	0,0	0	0,0
2001-03-07 11:30	332	23	83	0,0	20,43	-5,29	1,0	1017,52	-8,20	-5,29	19,74	-2,94	0,0	0	0,0
2001-03-07 12:00	332	23	80	0,0	20,33	-3,79	1,0	1017,52	-7,23	-3,79	19,64	-1,66	0,0	0	0,0
2001-03-07 12:30	119	23	73	1,2	20,23	-2,99	1,0	1017,52	-7,69	-2,99	19,54	-1,35	1,6	0	0,0
2001-03-07 13:00	95	23	68	1,2	20,13	-2,69	1,0	1016,51	-8,35	-2,69	19,44	-1,37	1,8	0	0,0
2001-03-07 13:30	119	23	69	1,8	20,03	-2,89	1,0	1016,51	-8,35	-2,89	19,34	-1,51	2,4	0	0,0
2001-03-07 14:00	96	23	70	1,2	19,93	-2,89	1,0	1016,51	-8,16	-2,89	19,24	-1,45	2,2	0	0,0
2001-03-07 14:30	89	23	71	1,2	19,83	-2,79	1,0	1015,51	-7,87	-2,79	19,14	-1,28	2,0	0	0,0
2001-03-07 15:00	68	23	71	2,0	19,73	-2,59	1,0	1015,51	-7,68	-2,59	19,04	-1,08	2,8	0	0,0
2001-03-07 15:30	103	23	70	1,8	19,63	-2,19	1,0	1015,51	-7,49	-2,19	18,94	-0,75	2,6	0	0,0
2001-03-07 16:00	89	23	67	2,6	19,73	-2,19	1,0	1015,51	-8,08	-4,11	19,04	-0,94	2,8	0	0,0
2001-03-07 16:30	100	23	68	2,2	19,93	-2,59	1,0	1015,51	-8,26	-2,59	19,24	-1,27	3,3	0	0,0

Datum	Vindriktning °	Luftfukt inne Rh%	Luftfukt ute Rh%	Vindhastighet m/s	Temp inne °C	Temp ute °C	Nederb. månad mm	Luftryck Mbar	Daggpunkt °C	Kyleffekt °C	Vix inne °C	Vix ute °C	Vindby m/s	Korr luftryck	Nederb./dygn mm
2001-03-07 17:00	55	23	69	2,0	20,13	-2,89	1,0	1014,51	-8,35	-2,89	19,44	-1,51	2,6	0	0,0
2001-03-07 17:30	77	23	70	1,6	20,23	-3,39	1,0	1014,51	-8,63	-3,39	19,54	-1,95	2,8	0	0,0
2001-03-07 18:00	66	23	71	1,4	20,33	-3,79	1,0	1014,51	-8,83	-3,79	19,64	-2,28	2,8	0	0,0
2001-03-07 18:30	112	23	73	2,0	20,43	-4,09	1,0	1014,51	-8,74	-4,09	19,74	-2,45	3,0	0	0,0
2001-03-07 19:00	95	23	74	2,6	20,53	-4,29	1,0	1014,51	-8,76	-6,33	19,84	-2,58	3,0	0	0,0
2001-03-07 19:30	84	23	75	1,8	20,53	-4,49	1,0	1014,51	-8,77	-4,49	19,84	-2,71	3,0	0	0,0
2001-03-07 20:00	118	23	75	3,0	20,63	-4,69	1,0	1013,51	-8,96	-8,15	19,94	-2,91	3,3	0	0,0
2001-03-07 20:30	79	23	74	2,2	20,63	-4,89	1,0	1013,51	-9,33	-4,89	19,94	-3,18	3,7	0	0,0
2001-03-07 21:00	69	23	75	2,2	20,43	-5,19	1,0	1013,51	-9,45	-5,19	19,74	-3,41	2,8	0	0,0
2001-03-07 21:30	111	23	76	2,4	20,33	-5,49	1,0	1013,51	-9,56	-7,60	19,64	-3,64	3,5	0	0,0
2001-03-07 22:00	89	23	76	3,0	20,13	-5,49	1,0	1012,51	-9,56	-9,03	19,44	-3,64	3,5	0	0,0
2001-03-07 22:30	112	23	76	3,5	20,13	-5,79	1,0	1012,51	-9,85	-10,80	19,44	-3,94	3,5	0	0,0
2001-03-07 23:00	109	23	76	3,9	20,13	-5,79	1,0	1012,51	-9,85	-12,24	19,44	-3,94	4,1	0	0,0
2001-03-07 23:30	101	23	76	2,4	20,23	-5,79	1,0	1012,51	-9,85	-7,91	19,54	-3,94	3,3	0	0,0
2001-03-08 00:00	81	23	77	2,8	20,53	-5,79	1,0	1011,51	-9,68	-9,36	19,84	-3,87	4,5	0	0,0
2001-03-08 00:30	132	23	77	2,4	20,73	-5,89	1,0	1011,51	-9,77	-8,02	20,04	-3,97	4,3	0	0,0
2001-03-08 01:00	92	23	79	2,8	20,83	-5,79	1,0	1011,51	-9,34	-9,36	20,14	-3,73	4,5	0	0,0
2001-03-08 01:30	89	23	81	2,0	20,83	-5,89	1,0	1010,51	-9,10	-5,89	20,14	-3,69	4,3	0	0,0
2001-03-08 02:00	91	23	83	3,5	20,73	-6,19	1,0	1010,51	-9,07	-11,25	20,04	-3,84	3,7	0	0,0
2001-03-08 02:30	95	23	85	2,6	20,63	-6,39	1,0	1010,51	-8,95	-8,55	19,94	-3,89	3,7	0	0,0
2001-03-08 03:00	97	23	87	2,6	20,53	-6,09	1,0	1009,51	-8,35	-8,23	19,84	-3,44	3,9	0	0,0
2001-03-08 03:30	140	23	89	3,9	20,53	-5,89	1,0	1009,51	-7,85	-12,35	19,84	-3,08	3,9	0	0,0
2001-03-08 04:00	91	23	89	3,0	20,53	-5,69	1,0	1009,51	-7,66	-9,25	19,84	-2,88	4,7	0	0,0
2001-03-08 04:30	112	23	88	2,0	20,63	-5,79	1,0	1009,51	-7,91	-5,79	19,94	-3,06	3,3	0	0,0
2001-03-08 05:00	128	23	88	2,0	20,73	-5,99	1,0	1008,51	-8,10	-5,99	20,04	-3,26	3,3	0	0,0
2001-03-08 05:30	114	23	89	1,4	20,83	-5,99	1,0	1008,51	-7,95	-5,99	20,14	-3,18	3,9	0	0,0
2001-03-08 06:00	112	23	89	2,8	20,83	-5,89	1,0	1008,51	-7,85	-9,46	20,14	-3,08	3,9	0	0,0
2001-03-08 06:30	120	23	89	3,3	20,83	-5,79	1,0	1008,51	-7,75	-10,80	20,14	-2,98	3,3	0	0,0
2001-03-08 07:00	122	23	89	2,2	20,83	-5,59	1,0	1008,51	-7,56	-5,59	20,14	-2,78	3,7	0	0,0
2001-03-08 07:30	126	23	88	3,9	20,63	-5,19	1,0	1007,51	-7,32	-11,54	19,94	-2,46	5,2	0	0,0
2001-03-08 08:00	127	23	87	2,6	20,53	-5,09	1,0	1007,51	-7,37	-7,18	19,84	-2,43	4,5	0	0,0
2001-03-08 08:30	124	23	86	3,1	20,53	-4,99	1,0	1007,51	-7,43	-8,48	19,84	-2,41	3,9	0	0,0
2001-03-08 09:00	126	23	86	2,2	20,63	-4,59	1,0	1008,51	-7,04	-4,59	19,94	-2,01	3,5	0	0,0
2001-03-08 09:30	131	23	85	3,1	20,73	-4,09	1,0	1008,51	-6,70	-7,50	20,04	-1,59	4,3	0	0,0
2001-03-08 10:00	116	23	84	2,0	20,73	-3,39	1,0	1008,51	-6,18	-3,39	20,04	-0,96	3,7	0	0,0
2001-03-08 10:30	148	23	85	4,5	20,83	-3,09	1,0	1008,51	-5,72	-11,70	20,14	-0,59	4,5	0	0,0
2001-03-08 11:00	143	23	85	2,8	20,73	-2,59	1,0	1008,51	-5,23	-5,86	20,04	-0,09	4,5	0	0,0
2001-03-08 11:30	145	23	84	3,3	20,63	-2,29	1,0	1008,51	-5,10	-6,84	19,94	0,14	5,0	0	0,0
2001-03-08 12:00	141	23	82	3,0	20,53	-1,79	1,0	1007,51	-4,95	-4,99	19,84	0,49	3,9	0	0,0
2001-03-08 12:30	150	23	81	2,2	20,43	-1,49	1,0	1007,51	-4,82	-1,49	19,74	0,72	3,7	0	0,0
2001-03-08 13:00	144	23	80	2,8	20,33	-0,99	1,0	1007,51	-4,51	-4,11	19,64	1,14	4,3	0	0,0
2001-03-08 13:30	145	23	78	4,1	20,13	-0,89	1,0	1007,51	-4,76	-7,78	19,44	1,10	4,5	0	0,0
2001-03-08 14:00	135	23	83	3,1	20,03	-0,79	1,0	1007,51	-3,80	-3,89	19,34	1,57	3,5	0	0,0
2001-03-08 14:30	148	23	80	1,4	20,03	-0,39	1,0	1007,51	-3,92	-0,39	19,34	1,74	1,8	0	0,0
2001-03-08 15:00	123	23	77	2,2	20,03	0,11	1,0	1007,51	-3,97	0,11	19,34	2,03	3,7	0	0,0
2001-03-08 15:30	146	23	75	3,0	19,93	0,21	1,0	1007,51	-4,24	-2,80	19,24	1,99	3,3	0	0,0

Datum	Vindriktning °	Luftfukt inne Rh%	Luftfukt ute Rh%	Vindhastighet m/s	Temp inne °C	Temp ute °C	Nederb. månad mm	Lufttryck Mbar	Daggpunkt °C	Kyleffekt °C	Vix inne °C	Vix ute °C	Vindby m/s	Korr lufttryck	Nederb./dygn mm
2001-03-08 16:00	120	23	77	3,1	19,73	-0,09	1,0	1007,51	-4,16	-3,13	19,04	1,83	4,1	0	0,0
2001-03-08 16:30	99	23	75	1,6	19,63	0,11	1,0	1007,51	-4,33	0,11	18,94	1,89	3,3	0	0,0
2001-03-08 17:00	134	23	76	2,2	19,63	-0,39	1,0	1007,51	-4,63	-0,39	18,94	1,46	2,2	0	0,0
2001-03-08 17:30	85	23	79	2,0	19,53	-1,29	1,0	1007,51	-4,97	-1,29	18,84	0,77	2,0	0	0,0
2001-03-08 18:00	92	23	83	1,4	19,83	-2,09	1,0	1007,51	-5,07	-2,09	19,14	0,26	1,8	0	0,0
2001-03-08 18:30	88	23	86	1,4	20,23	-2,59	1,0	1007,51	-5,07	-2,59	19,54	-0,01	2,4	0	0,0
2001-03-08 19:00	82	23	89	2,2	20,73	-3,19	1,0	1007,51	-5,20	-3,19	20,04	-0,38	2,4	0	0,0
2001-03-08 19:30	107	23	91	2,0	20,73	-3,49	1,0	1007,51	-5,19	-3,49	20,04	-0,52	3,3	0	0,0
2001-03-08 20:00	98	23	93	1,8	20,63	-3,69	1,0	1007,51	-5,09	-3,69	19,94	-0,55	2,4	0	0,0
2001-03-08 20:30	82	23	94	1,6	20,33	-3,79	1,0	1006,51	-5,04	-3,79	19,64	-0,57	1,8	0	0,0
2001-03-08 21:00	88	23	95	1,6	20,13	-4,09	1,0	1006,51	-5,20	-4,09	19,44	-0,79	2,0	0	0,0
2001-03-08 21:30	104	23	97	1,2	20,23	-4,29	1,0	1007,51	-5,11	-4,29	19,54	-0,82	1,6	0	0,0
2001-03-08 22:00	65	23	98	1,6	20,53	-4,39	1,0	1006,51	-5,07	-4,39	19,84	-0,83	2,2	0	0,0
2001-03-08 22:30	94	23	99	1,4	20,73	-4,49	1,0	1006,51	-5,03	-4,49	20,04	-0,85	1,6	0	0,0
2001-03-08 23:00	106	23	100	1,2	20,83	-4,79	1,0	1006,51	-5,19	-4,79	20,14	-1,06	1,8	0	0,0
2001-03-08 23:30	85	23	100	1,6	20,63	-4,99	1,0	1006,51	-5,39	-4,99	19,94	-1,26	1,6	0	0,0
2001-03-09 00:00	92	23	100	0,0	20,43	-5,09	1,0	1006,51	-5,49	-5,09	19,74	-1,36	1,8	0	0,0
2001-03-09 00:30	92	23	100	1,2	20,23	-5,29	1,0	1006,51	-5,69	-5,29	19,54	-1,56	1,6	0	0,0
2001-03-09 01:00	92	23	100	0,0	20,33	-5,49	1,0	1006,51	-5,89	-5,49	19,64	-1,76	1,6	0	0,0
2001-03-09 01:30	95	23	100	1,2	20,53	-5,89	1,0	1006,51	-6,29	-5,89	19,84	-2,16	1,4	0	0,0
2001-03-09 02:00	90	23	100	0,0	20,83	-5,89	1,0	1006,51	-6,29	-5,89	20,14	-2,16	1,4	0	0,0
2001-03-09 02:30	65	23	100	0,0	20,93	-6,19	1,0	1006,51	-6,59	-6,19	20,24	-2,46	0,0	0	0,0
2001-03-09 03:00	77	23	100	0,0	20,73	-6,79	1,0	1005,51	-7,19	-6,79	20,04	-3,06	1,4	0	0,0
2001-03-09 03:30	149	23	100	0,0	20,53	-6,99	1,0	1005,51	-7,39	-6,99	19,84	-3,26	0,0	0	0,0
2001-03-09 04:00	60	23	100	1,4	20,23	-6,99	1,0	1005,51	-7,39	-6,99	19,54	-3,26	1,4	0	0,0
2001-03-09 04:30	80	23	100	0,0	20,33	-6,49	1,0	1005,51	-6,89	-6,49	19,64	-2,76	1,2	0	0,0
2001-03-09 05:00	81	23	100	0,0	20,63	-6,29	1,0	1005,51	-6,69	-6,29	19,94	-2,56	1,2	0	0,0
2001-03-09 05:30	79	23	100	0,0	20,93	-6,19	1,0	1005,51	-6,59	-6,19	20,24	-2,46	1,8	0	0,0
2001-03-09 06:00	95	23	100	1,4	20,93	-6,19	1,0	1004,51	-6,59	-6,19	20,24	-2,46	1,8	0	0,0
2001-03-09 06:30	84	23	100	0,0	20,73	-6,09	1,0	1004,51	-6,49	-6,09	20,04	-2,36	1,8	0	0,0
2001-03-09 07:00	92	23	100	0,0	20,43	-6,09	1,0	1004,51	-6,49	-6,09	19,74	-2,36	1,4	0	0,0
2001-03-09 07:30	80	23	100	0,0	20,23	-5,79	1,0	1004,51	-6,19	-5,79	19,54	-2,06	1,8	0	0,0
2001-03-09 08:00	74	23	100	0,0	20,33	-5,69	1,0	1004,51	-6,09	-5,69	19,64	-1,96	1,4	0	0,0
2001-03-09 08:30	70	23	100	1,2	20,73	-5,59	1,0	1004,51	-5,99	-5,59	20,04	-1,86	1,8	0	0,0
2001-03-09 09:00	96	23	100	1,6	21,03	-5,29	1,0	1004,51	-5,69	-5,29	20,34	-1,56	2,0	0	0,0
2001-03-09 09:30	108	23	100	2,4	20,93	-4,69	1,0	1004,51	-5,09	-6,75	20,24	-0,96	2,4	0	0,0
2001-03-09 10:00	86	23	100	1,2	20,63	-4,39	1,0	1004,51	-4,79	-4,39	19,94	-0,66	2,6	0	0,0
2001-03-09 10:30	95	23	100	1,6	20,43	-4,19	1,0	1004,51	-4,59	-4,19	19,74	-0,46	2,6	0	0,0
2001-03-09 11:00	70	23	100	2,0	20,13	-3,69	1,0	1004,51	-4,10	-3,69	19,44	0,04	2,0	0	0,0
2001-03-09 11:30	91	23	100	2,2	20,13	-3,19	1,0	1004,51	-3,60	-3,19	19,44	0,54	2,6	0	0,0
2001-03-09 12:00	134	23	98	2,0	20,43	-2,99	1,0	1004,51	-3,68	-2,99	19,74	0,57	2,8	0	0,0
2001-03-09 12:30	85	23	99	1,4	20,73	-2,89	1,0	1003,51	-3,44	-2,89	20,04	0,75	2,4	0	0,0
2001-03-09 13:00	87	23	100	1,4	20,83	-2,69	1,0	1003,51	-3,10	-2,69	20,14	1,04	2,2	0	0,0
2001-03-09 13:30	99	23	99	1,4	20,73	-2,29	1,0	1003,51	-2,84	-2,29	20,04	1,36	2,2	0	0,0
2001-03-09 14:00	72	23	96	0,0	20,43	-2,09	1,0	1003,51	-3,07	-2,09	19,74	1,30	1,6	0	0,0
2001-03-09 14:30	103	23	98	1,2	20,23	-2,19	1,0	1002,51	-2,88	-2,19	19,54	1,37	2,0	0	0,0

Datum	Vindriktning °	Luftfukt inne Rh%	Luftfukt ute Rh%	Vindhastighet m/s	Temp inne °C	Temp ute °C	Nederb. månad mm	Lufttryck Mbar	Daggpunkt °C	Kyleffekt °C	Vix inne °C	Vix ute °C	Vindby m/s	Korr lufttryck	Nederb./dygn mm
2001-03-09 15:00	76	23	96	0,0	20,13	-2,29	1,0	1002,51	-3,27	-2,29	19,44	1,10	2,2	0	0,0
2001-03-09 15:30	221	24	97	0,0	20,43	-2,69	1,0	1002,51	-3,52	-2,69	19,77	0,78	2,4	0	0,0
2001-03-09 16:00	194	23	98	1,4	20,83	-2,89	1,0	1002,51	-3,58	-2,89	20,14	0,67	2,2	0	0,0
2001-03-09 16:30	258	23	100	1,8	21,13	-3,19	1,0	1001,51	-3,60	-3,19	20,44	0,54	1,8	0	0,0
2001-03-09 17:00	238	23	100	1,4	21,03	-3,39	1,0	1001,51	-3,80	-3,39	20,34	0,34	1,4	0	0,0
2001-03-09 17:30	78	23	100	0,0	20,73	-3,19	1,0	1001,51	-3,60	-3,19	20,04	0,54	2,0	0	0,0
2001-03-09 18:00	69	24	100	0,0	20,43	-2,99	1,0	1001,51	-3,40	-2,99	19,77	0,74	2,0	0	0,0
2001-03-09 18:30	97	24	100	1,8	20,23	-2,59	1,0	1001,51	-3,00	-2,59	19,57	1,14	2,4	0	0,0
2001-03-09 19:00	97	24	100	2,4	20,23	-2,39	1,0	1001,51	-2,80	-4,33	19,57	1,34	2,8	0	0,0
2001-03-09 19:30	101	23	100	1,6	20,63	-2,39	1,0	1000,51	-2,80	-2,39	19,94	1,34	2,6	0	0,0
2001-03-09 20:00	107	23	100	2,0	21,03	-2,39	1,0	1000,51	-2,80	-2,39	20,34	1,34	2,6	0	0,0
2001-03-09 20:30	97	23	100	2,0	21,03	-2,39	1,0	1000,51	-2,80	-2,39	20,34	1,34	2,6	0	0,0
2001-03-09 21:00	94	23	100	1,8	20,83	-2,49	1,0	1000,51	-2,90	-2,49	20,14	1,24	2,8	0	0,0
2001-03-09 21:30	92	23	100	1,4	20,63	-2,49	1,0	1000,51	-2,90	-2,49	19,94	1,24	3,0	0	0,0
2001-03-09 22:00	75	24	100	2,2	20,33	-2,49	1,0	999,51	-2,90	-2,49	19,67	1,24	2,6	0	0,0
2001-03-09 22:30	103	24	100	1,4	20,03	-2,49	1,0	999,51	-2,90	-2,49	19,37	1,24	2,8	0	0,0
2001-03-09 23:00	93	24	100	1,4	20,03	-2,39	1,0	999,51	-2,80	-2,39	19,37	1,34	2,8	0	0,0
2001-03-09 23:30	104	24	100	1,8	20,33	-2,39	1,0	999,51	-2,80	-2,39	19,67	1,34	2,8	0	0,0
2001-03-10 00:00	56	23	100	2,0	20,63	-2,39	1,0	999,51	-2,80	-2,39	19,94	1,34	3,3	0	0,0
2001-03-10 00:30	98	23	100	2,0	20,93	-2,39	1,0	998,51	-2,80	-2,39	20,24	1,34	3,1	0	0,0
2001-03-10 01:00	98	23	100	2,0	20,93	-2,39	1,0	998,51	-2,80	-2,39	20,24	1,34	3,0	0	0,0
2001-03-10 01:30	112	23	100	2,6	20,73	-2,29	1,0	998,51	-2,70	-4,22	20,04	1,44	2,8	0	0,0
2001-03-10 02:00	100	24	100	2,2	20,43	-2,29	1,0	998,51	-2,70	-2,29	19,77	1,44	3,0	0	0,0
2001-03-10 02:30	103	24	100	1,6	20,33	-2,29	1,0	997,50	-2,70	-2,29	19,67	1,44	3,0	0	0,0
2001-03-10 03:00	100	24	100	3,9	20,53	-2,29	1,0	997,50	-2,70	-8,15	19,87	1,44	4,3	0	0,0
2001-03-10 03:30	106	23	100	2,6	20,83	-2,29	1,0	997,50	-2,70	-4,22	20,14	1,44	3,3	0	0,0
2001-03-10 04:00	101	24	100	3,3	21,13	-2,29	1,0	996,50	-2,70	-6,84	20,47	1,44	3,9	0	0,0
2001-03-10 04:30	121	23	100	3,5	21,03	-2,29	1,0	996,50	-2,70	-6,84	20,34	1,44	4,5	0	0,0
2001-03-10 05:00	132	23	100	3,3	20,83	-2,39	1,0	996,50	-2,80	-6,96	20,14	1,34	3,9	0	0,0
2001-03-10 05:30	110	24	100	1,4	20,53	-2,39	1,0	996,50	-2,80	-2,39	19,87	1,34	4,1	0	0,0
2001-03-10 06:00	124	24	100	4,9	20,33	-2,29	1,0	996,50	-2,70	-10,71	19,67	1,44	4,9	0	0,0
2001-03-10 06:30	97	23	100	2,6	20,53	-2,39	1,0	996,50	-2,80	-4,33	19,84	1,34	4,1	0	0,0
2001-03-10 07:00	97	24	100	3,1	20,93	-2,39	1,0	996,50	-2,80	-5,64	20,27	1,34	3,9	0	0,0
2001-03-10 07:30	118	24	100	2,2	21,23	-2,29	1,0	995,50	-2,70	-2,29	20,57	1,44	3,5	0	0,0
2001-03-10 08:00	127	24	100	3,3	21,13	-2,19	1,0	995,50	-2,60	-6,73	20,47	1,54	4,1	0	0,0
2001-03-10 08:30	107	23	100	2,8	20,93	-2,09	1,0	995,50	-2,50	-5,31	20,24	1,64	3,0	0	0,0
2001-03-10 09:00	113	23	100	1,6	20,63	-1,89	2,0	995,50	-2,30	-1,89	19,94	1,84	3,1	1	1,0
2001-03-10 09:30	104	24	100	2,2	20,53	-1,79	2,0	995,50	-2,20	-1,79	19,87	1,94	3,7	1	1,0
2001-03-10 10:00	98	24	100	3,0	20,73	-1,49	2,0	995,50	-1,90	-4,66	20,07	2,24	3,5	0	1,0
2001-03-10 10:30	130	24	100	2,6	21,03	-1,29	2,0	995,50	-1,70	-3,16	20,37	2,44	3,3	0	1,0
2001-03-10 11:00	105	24	100	3,0	21,13	-1,19	2,0	995,50	-1,60	-4,33	20,47	2,54	3,0	0	1,0
2001-03-10 11:30	126	24	100	2,2	21,03	-1,09	2,0	995,50	-1,50	-1,09	20,37	2,64	3,5	0	1,0
2001-03-10 12:00	127	24	100	3,3	20,73	-0,99	2,0	995,50	-1,40	-5,37	20,07	2,74	4,3	0	1,0
2001-03-10 12:30	139	24	100	3,1	20,43	-0,89	2,0	994,50	-1,30	-4,00	19,77	2,84	3,7	0	1,0
2001-03-10 13:00	122	24	100	3,0	20,23	-0,89	2,0	994,50	-1,30	-4,00	19,57	2,84	3,5	0	1,0
2001-03-10 13:30	127	24	100	2,0	20,33	-0,79	2,0	994,50	-1,20	-0,79	19,67	2,94	3,5	0	1,0

Datum	Vindriktning °	Luftfukt inne Rh%	Luftfukt ute Rh%	Vindhastighet m/s	Temp inne °C	Temp ute °C	Nederb. månad mm	Lufttryck Mbar	Daggpunkt °C	Kyleffekt °C	Vix inne °C	Vix ute °C	Vindby m/s	Korr lufttryck	Nederb./dygn mm
2001-03-10 14:00	124	24	100	2,0	20,63	-0,39	2,0	994,50	-0,80	-0,39	19,97	3,34	2,6	0	1,0
2001-03-10 14:30	130	24	100	2,2	21,03	-0,29	2,0	994,50	-0,70	-0,29	20,37	3,44	2,8	0	1,0
2001-03-10 15:00	126	24	100	1,4	21,13	-0,39	2,0	994,50	-0,80	-0,39	20,47	3,34	2,8	0	1,0
2001-03-10 15:30	118	24	100	1,6	21,13	-0,19	2,0	994,50	-0,60	-0,19	20,47	3,54	1,6	0	1,0
2001-03-10 16:00	104	24	100	0,0	21,23	-0,09	2,0	994,50	-0,51	-0,09	20,57	3,64	0,0	0	1,0
2001-03-10 16:30	104	24	100	0,0	21,33	-0,09	3,0	994,50	-0,51	-0,09	20,67	3,64	0,0	1	2,0
2001-03-10 17:00	104	24	100	0,0	21,43	-0,09	3,0	994,50	-0,51	-0,09	20,77	3,64	0,0	1	2,0
2001-03-10 17:30	104	24	100	0,0	21,73	-0,09	3,0	994,50	-0,51	-0,09	21,07	3,64	1,2	1	2,0
2001-03-10 18:00	104	24	100	0,0	22,03	-0,19	3,0	994,50	-0,60	-0,19	21,37	3,54	0,0	0	2,0
2001-03-10 18:30	104	24	100	0,0	22,23	-0,29	3,0	994,50	-0,70	-0,29	21,57	3,44	0,0	0	2,0
2001-03-10 19:00	104	24	100	0,0	22,33	-0,29	3,0	994,50	-0,70	-0,29	21,67	3,44	0,0	0	2,0
2001-03-10 19:30	104	24	100	0,0	22,23	-0,29	3,0	994,50	-0,70	-0,29	21,57	3,44	0,0	0	2,0
2001-03-10 20:00	104	24	100	0,0	22,23	-0,39	3,0	994,50	-0,80	-0,39	21,57	3,34	0,0	0	2,0
2001-03-10 20:30	104	24	100	0,0	22,13	-0,39	3,0	994,50	-0,80	-0,39	21,47	3,34	0,0	0	2,0
2001-03-10 21:00	104	24	100	0,0	22,23	-0,39	3,0	994,50	-0,80	-0,39	21,57	3,34	0,0	0	2,0
2001-03-10 21:30	104	24	100	0,0	22,13	-0,39	3,0	994,50	-0,80	-0,39	21,47	3,34	0,0	0	2,0
2001-03-10 22:00	104	24	100	0,0	22,13	-0,39	3,0	995,50	-0,80	-0,39	21,47	3,34	1,4	0	2,0
2001-03-10 22:30	104	24	100	0,0	22,23	-0,39	3,0	995,50	-0,80	-0,39	21,57	3,34	0,0	0	2,0
2001-03-10 23:00	104	24	100	0,0	22,23	-0,49	3,0	995,50	-0,90	-0,49	21,57	3,24	1,6	0	2,0
2001-03-10 23:30	104	24	100	0,0	22,03	-0,59	3,0	995,50	-1,00	-0,59	21,37	3,14	0,0	0	2,0
2001-03-11 00:00	104	24	100	0,0	21,73	-0,59	3,0	995,50	-1,00	-0,59	21,07	3,14	0,0	0	0,0
2001-03-11 00:30	104	24	100	0,0	21,43	-0,79	3,0	995,50	-1,20	-0,79	20,77	2,94	1,2	0	0,0
2001-03-11 01:00	104	24	100	0,0	21,13	-1,09	3,0	995,50	-1,50	-1,09	20,47	2,64	0,0	0	0,0
2001-03-11 01:30	104	24	100	0,0	20,93	-0,99	3,0	995,50	-1,40	-0,99	20,27	2,74	0,0	0	0,0
2001-03-11 02:00	104	24	100	0,0	20,83	-1,09	3,0	995,50	-1,50	-1,09	20,17	2,64	0,0	0	0,0
2001-03-11 02:30	307	24	100	0,0	20,83	-1,29	3,0	995,50	-1,70	-1,29	20,17	2,44	1,8	0	0,0
2001-03-11 03:00	297	24	100	0,0	20,93	-1,29	3,0	995,50	-1,70	-1,29	20,27	2,44	0,0	0	0,0
2001-03-11 03:30	296	24	100	0,0	21,13	-1,29	3,0	995,50	-1,70	-1,29	20,47	2,44	0,0	0	0,0
2001-03-11 04:00	296	24	100	0,0	21,23	-1,39	3,0	995,50	-1,80	-1,39	20,57	2,34	0,0	0	0,0
2001-03-11 04:30	296	24	100	0,0	21,33	-1,79	3,0	995,50	-2,20	-1,79	20,67	1,94	0,0	0	0,0
2001-03-11 05:00	297	24	100	0,0	21,33	-2,19	3,0	995,50	-2,60	-2,19	20,67	1,54	0,0	0	0,0
2001-03-11 05:30	296	24	100	0,0	21,23	-2,29	3,0	995,50	-2,70	-2,29	20,57	1,44	0,0	0	0,0
2001-03-11 06:00	296	24	100	0,0	21,03	-2,39	3,0	995,50	-2,80	-2,39	20,37	1,34	0,0	0	0,0
2001-03-11 06:30	297	24	100	0,0	20,93	-2,59	3,0	995,50	-3,00	-2,59	20,27	1,14	0,0	0	0,0
2001-03-11 07:00	297	24	100	0,0	20,83	-2,69	3,0	995,50	-3,10	-2,69	20,17	1,04	0,0	0	0,0
2001-03-11 07:30	296	24	100	0,0	20,83	-2,69	3,0	996,50	-3,10	-2,69	20,17	1,04	0,0	0	0,0
2001-03-11 08:00	296	24	100	0,0	20,83	-2,49	3,0	996,50	-2,90	-2,49	20,17	1,24	0,0	0	0,0
2001-03-11 08:30	297	24	100	0,0	21,03	-2,29	3,0	996,50	-2,70	-2,29	20,37	1,44	0,0	0	0,0
2001-03-11 09:00	189	24	100	0,0	21,13	-0,99	3,0	996,50	-1,40	-0,99	20,47	2,74	1,2	0	0,0
2001-03-11 09:30	189	24	100	0,0	21,13	-0,39	3,0	996,50	-0,80	-0,39	20,47	3,34	0,0	0	0,0
2001-03-11 10:00	189	24	96	0,0	21,13	-0,59	3,0	996,50	-1,58	-0,59	20,47	2,80	0,0	0	0,0
2001-03-11 10:30	189	24	96	0,0	20,93	0,01	3,0	996,50	-0,98	0,01	20,27	3,40	0,0	0	0,0
2001-03-11 11:00	189	24	93	0,0	20,73	0,51	3,0	996,50	-0,93	0,51	20,07	3,65	0,0	0	0,0
2001-03-11 11:30	189	24	93	0,0	20,73	0,72	3,0	996,50	-0,74	0,72	20,07	3,85	0,0	0	0,0
2001-03-11 12:00	189	24	92	0,0	20,53	1,32	3,0	996,50	-0,30	1,32	19,87	4,37	0,0	0	0,0
2001-03-11 12:30	188	25	91	0,0	20,53	2,32	3,0	996,50	0,53	2,32	19,90	5,29	0,0	0	0,0

Datum	Vindriktning °	Luftfukt inne Rh%	Luftfukt ute Rh%	Vindhastighet m/s	Temp inne °C	Temp ute °C	Nederb. månad mm	Luftryck Mbar	Daggpunkt °C	Kyleffekt °C	Vix inne °C	Vix ute °C	Vindby m/s	Korr luftryck	Nederb./dygn mm
2001-03-11 13:00	159	25	87	1,6	20,53	2,82	3,0	996,50	0,38	2,82	19,90	5,47	1,8	0	0,0
2001-03-11 13:30	146	25	82	0,0	20,43	3,62	3,0	996,50	0,32	3,62	19,80	5,89	2,0	0	0,0
2001-03-11 14:00	191	25	84	2,0	20,33	3,62	3,0	995,50	0,66	3,62	19,70	6,04	2,0	0	0,0
2001-03-11 14:30	136	25	83	0,0	20,23	4,02	3,0	995,50	0,88	4,02	19,60	6,37	0,0	0	0,0
2001-03-11 15:00	193	25	84	1,4	20,23	3,92	3,0	995,50	0,96	3,92	19,60	6,34	2,2	0	0,0
2001-03-11 15:30	164	25	79	1,6	20,23	4,42	3,0	995,50	0,56	4,42	19,60	6,48	1,8	0	0,0
2001-03-11 16:00	131	25	86	1,4	20,23	4,02	3,0	995,50	1,39	4,02	19,60	6,60	1,6	0	0,0
2001-03-11 16:30	155	25	86	0,0	20,13	3,12	3,0	995,50	0,51	3,12	19,50	5,70	0,0	0	0,0
2001-03-11 17:00	155	25	93	0,0	20,13	2,02	3,0	995,50	0,55	2,02	19,50	5,15	0,0	0	0,0
2001-03-11 17:30	119	25	97	0,0	19,93	1,22	3,0	995,50	0,36	1,22	19,30	4,69	0,0	0	0,0
2001-03-11 18:00	71	25	100	1,4	19,83	0,61	3,0	995,50	0,19	0,61	19,20	4,34	1,6	0	0,0
2001-03-11 18:30	72	25	100	1,2	19,63	0,31	3,0	995,50	-0,11	0,31	19,00	4,04	1,8	0	0,0
2001-03-11 19:00	77	25	100	1,4	19,53	0,31	3,0	995,50	-0,11	0,31	18,90	4,04	1,6	0	0,0
2001-03-11 19:30	269	25	100	1,2	19,43	0,21	3,0	995,50	-0,21	0,21	18,80	3,94	1,4	0	0,0
2001-03-11 20:00	242	25	100	1,2	19,43	-0,09	3,0	995,50	-0,51	-0,09	18,80	3,64	1,2	0	0,0
2001-03-11 20:30	301	25	100	0,0	19,73	-0,39	3,0	995,50	-0,80	-0,39	19,10	3,34	1,2	0	0,0
2001-03-11 21:00	83	25	100	0,0	20,43	-0,69	3,0	995,50	-1,10	-0,69	19,80	3,04	1,4	0	0,0
2001-03-11 21:30	46	25	100	1,6	20,83	-0,99	3,0	995,50	-1,40	-0,99	20,20	2,74	1,6	0	0,0
2001-03-11 22:00	83	25	100	0,0	20,93	-1,29	3,0	995,50	-1,70	-1,29	20,30	2,44	1,4	0	0,0
2001-03-11 22:30	77	25	100	0,0	20,73	-1,29	3,0	995,50	-1,70	-1,29	20,10	2,44	0,0	0	0,0
2001-03-11 23:00	93	25	100	0,0	20,53	-1,79	3,0	995,50	-2,20	-1,79	19,90	1,94	1,2	0	0,0
2001-03-11 23:30	107	25	100	0,0	20,33	-1,49	3,0	995,50	-1,90	-1,49	19,70	2,24	1,4	0	0,0
2001-03-12 00:00	86	25	100	0,0	20,23	-1,59	3,0	995,50	-2,00	-1,59	19,60	2,14	0,0	0	0,0
2001-03-12 00:30	126	25	100	0,0	20,43	-1,59	3,0	995,50	-2,00	-1,59	19,80	2,14	0,0	0	0,0
2001-03-12 01:00	117	25	100	0,0	20,93	-1,69	3,0	995,50	-2,10	-1,69	20,30	2,04	0,0	0	0,0
2001-03-12 01:30	117	25	100	0,0	21,13	-1,59	3,0	995,50	-2,00	-1,59	20,50	2,14	0,0	0	0,0
2001-03-12 02:00	117	25	100	0,0	21,03	-1,49	3,0	995,50	-1,90	-1,49	20,40	2,24	0,0	0	0,0
2001-03-12 02:30	117	24	100	0,0	20,83	-1,49	3,0	995,50	-1,90	-1,49	20,17	2,24	0,0	0	0,0
2001-03-12 03:00	117	24	100	0,0	20,53	-1,59	3,0	995,50	-2,00	-1,59	19,87	2,14	0,0	0	0,0
2001-03-12 03:30	114	25	100	0,0	20,33	-1,69	3,0	995,50	-2,10	-1,69	19,70	2,04	0,0	0	0,0
2001-03-12 04:00	104	25	100	0,0	20,43	-1,69	3,0	995,50	-2,10	-1,69	19,80	2,04	1,2	0	0,0
2001-03-12 04:30	104	25	100	0,0	20,83	-1,69	3,0	996,50	-2,10	-1,69	20,20	2,04	0,0	0	0,0
2001-03-12 05:00	104	25	100	0,0	21,13	-1,59	3,0	996,50	-2,00	-1,59	20,50	2,14	0,0	0	0,0
2001-03-12 05:30	104	25	100	0,0	21,23	-1,59	3,0	996,50	-2,00	-1,59	20,60	2,14	0,0	0	0,0
2001-03-12 06:00	104	24	100	0,0	21,03	-1,79	3,0	996,50	-2,20	-1,79	20,37	1,94	0,0	0	0,0
2001-03-12 06:30	104	24	100	0,0	20,73	-1,79	3,0	996,50	-2,20	-1,79	20,07	1,94	0,0	0	0,0
2001-03-12 07:00	75	25	100	0,0	20,53	-1,69	3,0	996,50	-2,10	-1,69	19,90	2,04	1,6	0	0,0
2001-03-12 07:30	76	25	100	0,0	20,33	-1,29	3,0	996,50	-1,70	-1,29	19,70	2,44	0,0	0	0,0
2001-03-12 08:00	86	24	100	0,0	20,53	-0,99	3,0	996,50	-1,40	-0,99	19,87	2,74	0,0	0	0,0
2001-03-12 08:30	327	25	100	0,0	20,93	-0,99	3,0	996,50	-1,40	-0,99	20,30	2,74	0,0	0	0,0
2001-03-12 09:00	66	25	100	0,0	21,13	-0,59	3,0	997,50	-1,00	-0,59	20,50	3,14	1,4	0	0,0
2001-03-12 09:30	329	25	100	0,0	21,13	-0,39	3,0	997,50	-0,80	-0,39	20,50	3,34	1,2	0	0,0
2001-03-12 10:00	302	24	100	0,0	20,93	-0,39	3,0	997,50	-0,80	-0,39	20,27	3,34	1,4	0	0,0
2001-03-12 10:30	4	24	99	0,0	20,63	0,11	3,0	997,50	-0,45	0,11	19,97	3,76	0,0	0	0,0
2001-03-12 11:00	9	25	99	0,0	20,43	0,21	3,0	997,50	-0,35	0,21	19,80	3,86	0,0	0	0,0
2001-03-12 11:30	104	25	96	0,0	20,23	0,61	3,0	997,50	-0,39	0,61	19,60	4,00	0,0	0	0,0

Datum	Vindriktning	Luftfukt inne	Luftfukt ute	Vindhastighet	Temp inne	Temp ute	Nederb. månad	Lufttryck	Daggpunkt	Kyleffekt	Vix inne	Vix ute	Vindby	Korr lufttryck	Nederb./dygn
	°	Rh%	Rh%	m/s	°C	°C	mm	Mbar	°C	°C	°C	°C	m/s		mm
2001-03-12 12:00	98	25	94	0,0	20,13	1,12	3,0	997,50	-0,19	1,12	19,50	4,33	0,0	0	0,0
2001-03-12 12:30	84	25	94	1,2	20,23	1,02	3,0	997,50	-0,29	1,02	19,60	4,23	1,8	0	0,0
2001-03-12 13:00	299	25	97	1,2	20,43	0,61	3,0	997,50	-0,24	0,61	19,80	4,09	1,4	0	0,0
2001-03-12 13:30	329	25	100	1,8	20,73	0,31	3,0	997,50	-0,11	0,31	20,10	4,04	1,8	0	0,0
2001-03-12 14:00	67	25	99	0,0	20,93	0,51	3,0	996,50	-0,05	0,51	20,30	4,16	1,2	0	0,0
2001-03-12 14:30	82	25	99	0,0	21,03	0,72	3,0	996,50	0,15	0,72	20,40	4,36	2,0	0	0,0
2001-03-12 15:00	128	25	99	0,0	21,03	0,72	3,0	997,50	0,15	0,72	20,40	4,36	2,0	0	0,0
2001-03-12 15:30	200	25	100	1,4	20,93	0,41	3,0	996,50	-0,01	0,41	20,30	4,14	2,0	0	0,0
2001-03-12 16:00	46	25	100	0,0	20,83	0,21	3,0	996,50	-0,21	0,21	20,20	3,94	1,6	0	0,0
2001-03-12 16:30	84	25	100	1,6	20,73	0,21	3,0	996,50	-0,21	0,21	20,10	3,94	2,8	0	0,0
2001-03-12 17:00	84	25	100	1,6	20,63	0,11	3,0	996,50	-0,31	0,11	20,00	3,84	2,6	0	0,0
2001-03-12 17:30	76	25	100	1,8	20,63	0,01	3,0	996,50	-0,41	0,01	20,00	3,74	1,8	0	0,0
2001-03-12 18:00	85	25	100	0,0	20,73	-0,19	3,0	996,50	-0,60	-0,19	20,10	3,54	2,2	0	0,0
2001-03-12 18:30	89	25	100	1,2	20,93	-0,29	3,0	996,50	-0,70	-0,29	20,30	3,44	2,4	0	0,0
2001-03-12 19:00	75	25	100	1,6	21,13	-0,39	3,0	996,50	-0,80	-0,39	20,50	3,34	2,4	0	0,0
2001-03-12 19:30	101	25	100	1,4	21,23	-0,49	3,0	996,50	-0,90	-0,49	20,60	3,24	3,3	0	0,0
2001-03-12 20:00	74	25	100	2,6	21,23	-0,59	3,0	996,50	-1,00	-2,43	20,60	3,14	2,6	0	0,0
2001-03-12 20:30	86	25	100	1,4	21,03	-0,79	3,0	996,50	-1,20	-0,79	20,40	2,94	2,2	0	0,0
2001-03-12 21:00	81	25	100	0,0	20,83	-0,79	3,0	996,50	-1,20	-0,79	20,20	2,94	2,4	0	0,0
2001-03-12 21:30	86	25	100	2,0	20,53	-0,99	3,0	996,50	-1,40	-0,99	19,90	2,74	3,9	0	0,0
2001-03-12 22:00	77	25	100	1,8	20,43	-1,09	3,0	995,50	-1,50	-1,09	19,80	2,64	2,0	0	0,0
2001-03-12 22:30	84	25	100	0,0	20,33	-1,39	3,0	995,50	-1,80	-1,39	19,70	2,34	3,1	0	0,0
2001-03-12 23:00	47	25	100	1,6	20,43	-1,59	3,0	995,50	-2,00	-1,59	19,80	2,14	2,2	0	0,0
2001-03-12 23:30	88	25	100	1,2	20,63	-1,69	3,0	995,50	-2,10	-1,69	20,00	2,04	2,2	0	0,0
2001-03-13 00:00	13	25	100	1,6	20,83	-1,89	3,0	995,50	-2,30	-1,89	20,20	1,84	4,1	0	0,0
2001-03-13 00:30	76	25	100	1,2	21,13	-2,19	3,0	995,50	-2,60	-2,19	20,50	1,54	3,1	0	0,0
2001-03-13 01:00	90	25	100	1,2	21,23	-2,49	3,0	995,50	-2,90	-2,49	20,60	1,24	2,2	0	0,0
2001-03-13 01:30	82	25	100	3,1	21,33	-2,69	3,0	995,50	-3,10	-5,97	20,70	1,04	3,3	0	0,0
2001-03-13 02:00	139	25	100	3,7	21,23	-2,89	3,0	994,50	-3,30	-8,85	20,60	0,84	4,1	0	0,0
2001-03-13 02:30	215	25	100	1,8	21,13	-3,39	3,0	994,50	-3,80	-3,39	20,50	0,34	3,9	0	0,0
2001-03-13 03:00	123	25	100	1,8	21,03	-3,69	3,0	994,50	-4,10	-3,69	20,40	0,04	2,0	0	0,0
2001-03-13 03:30	88	25	99	1,6	20,93	-4,09	3,0	994,50	-4,63	-4,09	20,30	-0,45	2,4	0	0,0
2001-03-13 04:00	146	25	100	1,2	21,03	-4,29	3,0	994,50	-4,69	-4,29	20,40	-0,56	2,2	0	0,0
2001-03-13 04:30	62	25	100	0,0	21,13	-4,49	3,0	994,50	-4,89	-4,49	20,50	-0,76	2,0	0	0,0
2001-03-13 05:00	103	25	100	2,6	21,23	-4,49	3,0	994,50	-4,89	-6,54	20,60	-0,76	2,8	0	0,0
2001-03-13 05:30	275	25	100	1,6	21,33	-4,49	3,0	993,50	-4,89	-4,49	20,70	-0,76	2,4	0	0,0
2001-03-13 06:00	261	25	100	1,4	21,43	-4,49	3,0	993,50	-4,89	-4,49	20,80	-0,76	2,6	0	0,0
2001-03-13 06:30	115	25	100	0,0	21,53	-4,49	3,0	993,50	-4,89	-4,49	20,90	-0,76	2,6	0	0,0
2001-03-13 07:00	201	25	100	0,0	21,43	-4,49	3,0	993,50	-4,89	-4,49	20,80	-0,76	2,6	0	0,0
2001-03-13 07:30	244	25	100	0,0	21,43	-4,39	3,0	993,50	-4,79	-4,39	20,80	-0,66	1,4	0	0,0
2001-03-13 08:00	202	25	100	1,2	21,33	-4,19	3,0	993,50	-4,59	-4,19	20,70	-0,46	1,8	0	0,0
2001-03-13 08:30	256	25	100	1,6	21,23	-4,09	3,0	993,50	-4,50	-4,09	20,60	-0,36	3,0	0	0,0
2001-03-13 09:00	179	25	100	0,0	21,23	-3,99	3,0	993,50	-4,40	-3,99	20,60	-0,26	2,4	0	0,0
2001-03-13 09:30	240	25	99	2,0	21,23	-3,99	3,0	993,50	-4,53	-3,99	20,60	-0,35	3,1	0	0,0
2001-03-13 10:00	290	25	98	2,2	21,33	-3,89	3,0	993,50	-4,57	-3,89	20,70	-0,33	3,1	0	0,0
2001-03-13 10:30	280	25	96	1,6	21,53	-3,59	3,0	993,50	-4,56	-3,59	20,90	-0,20	3,0	0	0,0



Datum	Vindriktning °	Luftfukt inne Rh%	Luftfukt ute Rh%	Vindhastighet m/s	Temp inne °C	Temp ute °C	Nederb. månad mm	Luftryck Mbar	Daggpunkt °C	Kyleffekt °C	Vix inne °C	Vix ute °C	Vindby m/s	Korr luftryck	Nederb./dygn mm
2001-03-13 11:00	237	24	93	1,8	21,63	-3,39	3,0	993,50	-4,79	-3,39	20,97	-0,25	3,0	0	0,0
2001-03-13 11:30	259	24	92	1,6	21,73	-3,19	3,0	993,50	-4,74	-3,19	21,07	-0,13	2,6	0	0,0
2001-03-13 12:00	342	24	91	1,2	21,83	-3,09	3,0	993,50	-4,79	-3,09	21,17	-0,12	3,0	0	0,0
2001-03-13 12:30	325	24	91	2,0	21,73	-2,89	3,0	993,50	-4,60	-2,89	21,07	0,09	2,0	0	0,0
2001-03-13 13:00	207	24	92	1,6	21,53	-3,19	3,0	993,50	-4,74	-3,19	20,87	-0,13	2,2	0	0,0
2001-03-13 13:30	55	25	92	1,4	21,33	-3,09	3,0	993,50	-4,64	-3,09	20,70	-0,03	2,6	0	0,0
2001-03-13 14:00	329	25	91	0,0	21,13	-2,89	3,0	993,50	-4,60	-2,89	20,50	0,09	2,0	0	0,0
2001-03-13 14:30	268	25	88	0,0	21,03	-2,59	3,0	994,50	-4,76	-2,59	20,40	0,15	2,6	0	0,0
2001-03-13 15:00	292	25	86	0,0	20,93	-2,59	3,0	993,50	-5,07	-2,59	20,30	-0,01	2,4	0	0,0
2001-03-13 15:30	88	25	84	1,6	20,93	-2,79	3,0	993,50	-5,59	-2,79	20,30	-0,36	2,0	0	0,0
2001-03-13 16:00	114	25	87	0,0	21,03	-2,89	3,0	993,50	-5,21	-2,89	20,40	-0,23	1,2	0	0,0
2001-03-13 16:30	95	25	88	0,0	21,13	-3,09	3,0	993,50	-5,25	-3,09	20,50	-0,35	1,8	0	0,0
2001-03-13 17:00	45	25	89	1,4	21,23	-3,29	3,0	993,50	-5,29	-3,29	20,60	-0,48	1,4	0	0,0
2001-03-13 17:30	88	25	91	0,0	21,33	-3,49	3,0	994,50	-5,19	-3,49	20,70	-0,52	1,2	0	0,0
2001-03-13 18:00	81	25	90	0,0	21,33	-3,59	3,0	994,50	-5,44	-3,59	20,70	-0,70	1,4	0	0,0
2001-03-13 18:30	57	25	90	0,0	21,43	-3,69	3,0	994,50	-5,54	-3,69	20,80	-0,80	1,2	0	0,0
2001-03-13 19:00	111	25	90	1,2	21,53	-3,79	3,0	994,50	-5,63	-3,79	20,90	-0,90	1,6	0	0,0
2001-03-13 19:30	82	25	91	0,0	21,43	-3,99	3,0	994,50	-5,68	-3,99	20,80	-1,02	1,6	0	0,0
2001-03-13 20:00	63	25	90	1,6	21,33	-4,09	3,0	994,50	-5,93	-4,09	20,70	-1,20	1,6	0	0,0
2001-03-13 20:30	94	25	89	0,0	21,03	-4,19	3,0	994,50	-6,18	-4,19	20,40	-1,38	1,2	0	0,0
2001-03-13 21:00	92	24	90	0,0	20,83	-4,29	3,0	994,50	-6,13	-4,29	20,17	-1,40	0,0	0	0,0
2001-03-13 21:30	58	24	89	1,4	20,63	-4,39	3,0	994,50	-6,38	-4,39	19,97	-1,58	1,6	0	0,0
2001-03-13 22:00	92	24	89	1,6	20,63	-4,49	3,0	995,50	-6,47	-4,49	19,97	-1,68	1,6	0	0,0
2001-03-13 22:30	96	24	89	0,0	20,73	-4,69	3,0	994,50	-6,67	-4,69	20,07	-1,88	1,6	0	0,0
2001-03-13 23:00	229	24	89	0,0	20,83	-4,89	3,0	994,50	-6,87	-4,89	20,17	-2,08	2,0	0	0,0
2001-03-13 23:30	121	24	88	0,0	21,03	-4,99	3,0	994,50	-7,12	-4,99	20,37	-2,26	1,4	0	0,0
2001-03-14 00:00	159	25	88	0,0	21,13	-5,09	3,0	994,50	-7,22	-5,09	20,50	-2,36	1,2	0	0,0
2001-03-14 00:30	97	24	89	1,4	21,13	-5,09	3,0	994,50	-7,07	-5,09	20,47	-2,28	1,6	0	0,0
2001-03-14 01:00	53	24	88	1,2	21,03	-5,19	3,0	994,50	-7,32	-5,19	20,37	-2,46	1,6	0	0,0
2001-03-14 01:30	85	24	89	0,0	20,93	-5,29	3,0	994,50	-7,26	-5,29	20,27	-2,48	1,4	0	0,0
2001-03-14 02:00	86	24	90	1,8	20,83	-5,39	3,0	994,50	-7,21	-5,39	20,17	-2,50	1,8	0	0,0
2001-03-14 02:30	0	24	91	0,0	20,83	-5,49	3,0	994,50	-7,16	-5,49	20,17	-2,52	1,2	0	0,0
2001-03-14 03:00	92	24	92	1,2	20,93	-5,49	3,0	994,50	-7,01	-5,49	20,27	-2,44	1,4	0	0,0
2001-03-14 03:30	147	24	94	0,0	21,13	-5,69	3,0	994,50	-6,92	-5,69	20,47	-2,47	1,2	0	0,0
2001-03-14 04:00	90	24	95	1,2	21,23	-5,79	3,0	994,50	-6,88	-5,79	20,57	-2,49	1,4	0	0,0
2001-03-14 04:30	104	24	95	0,0	21,33	-5,79	3,0	994,50	-6,88	-5,79	20,67	-2,49	1,2	0	0,0
2001-03-14 05:00	84	24	96	0,0	21,23	-5,89	3,0	994,50	-6,84	-5,89	20,57	-2,51	1,6	0	0,0
2001-03-14 05:30	42	24	96	0,0	21,13	-5,89	3,0	994,50	-6,84	-5,89	20,47	-2,51	1,8	0	0,0
2001-03-14 06:00	81	24	97	0,0	21,03	-5,99	3,0	995,50	-6,80	-5,99	20,37	-2,52	1,4	0	0,0
2001-03-14 06:30	86	24	97	0,0	20,93	-6,09	3,0	995,50	-6,90	-6,09	20,27	-2,62	0,0	0	0,0
2001-03-14 07:00	85	24	97	0,0	20,93	-5,99	3,0	995,50	-6,80	-5,99	20,27	-2,52	1,2	0	0,0
2001-03-14 07:30	72	24	97	0,0	20,93	-5,89	3,0	995,50	-6,70	-5,89	20,27	-2,42	1,8	0	0,0
2001-03-14 08:00	74	24	96	0,0	21,13	-5,69	3,0	995,50	-6,64	-5,69	20,47	-2,31	1,2	0	0,0
2001-03-14 08:30	67	24	94	1,2	21,23	-5,39	3,0	995,50	-6,63	-5,39	20,57	-2,17	1,8	0	0,0
2001-03-14 09:00	351	24	92	0,0	21,33	-5,09	3,0	995,50	-6,62	-5,09	20,67	-2,04	1,8	0	0,0
2001-03-14 09:30	73	24	90	0,0	21,33	-4,49	3,0	995,50	-6,32	-4,49	20,67	-1,60	1,8	0	0,0

Datum	Vindriktning	Luftfukt inne	Luftfukt ute	Vindhastighet	Temp inne	Temp ute	Nederb. månad	Lufttryck	Daggpunkt	Kyleffekt	Vix inne	Vix ute	Vindby	Korr lufttryck	Nederb./dygn
	°	Rh%	Rh%	m/s	°C	°C	mm	Mbar	°C	°C	°C	°C	m/s		mm
2001-03-14 10:00	101	24	87	1,2	21,23	-3,89	3,0	996,50	-6,19	-3,89	20,57	-1,23	2,0	0	0,0
2001-03-14 10:30	111	24	83	1,2	21,03	-3,39	3,0	996,50	-6,34	-3,39	20,37	-1,04	2,0	0	0,0
2001-03-14 11:00	98	24	81	1,4	20,83	-3,19	3,0	996,50	-6,48	-3,19	20,17	-0,99	1,8	0	0,0
2001-03-14 11:30	80	24	80	1,8	20,63	-2,89	3,0	996,50	-6,35	-2,89	19,97	-0,76	2,8	0	0,0
2001-03-14 12:00	51	24	80	2,0	20,53	-2,49	3,0	996,50	-5,96	-2,49	19,87	-0,36	2,0	0	0,0
2001-03-14 12:30	85	24	86	0,0	20,43	-3,19	3,0	996,50	-5,66	-3,19	19,77	-0,61	1,6	0	0,0
2001-03-14 13:00	58	24	87	1,2	20,33	-3,09	3,0	996,50	-5,41	-3,09	19,67	-0,43	1,2	0	0,0
2001-03-14 13:30	93	24	80	1,8	20,33	-2,29	3,0	996,50	-5,77	-2,29	19,67	-0,16	2,6	0	0,0
2001-03-14 14:00	84	25	79	1,2	20,53	-2,19	3,0	996,50	-5,84	-2,19	19,90	-0,13	2,2	0	0,0
2001-03-14 14:30	80	24	82	1,2	20,63	-2,49	3,0	996,50	-5,63	-2,49	19,97	-0,21	2,0	0	0,0
2001-03-14 15:00	79	24	85	0,0	20,83	-2,69	3,0	997,50	-5,33	-2,69	20,17	-0,19	1,6	0	0,0
2001-03-14 15:30	87	24	86	1,4	20,93	-2,79	3,0	997,50	-5,27	-2,79	20,27	-0,21	1,8	0	0,0
2001-03-14 16:00	94	24	87	1,4	21,03	-3,09	3,0	997,50	-5,41	-3,09	20,37	-0,43	2,4	0	0,0
2001-03-14 16:30	77	24	90	1,2	21,13	-3,49	3,0	997,50	-5,34	-3,49	20,47	-0,60	3,5	0	0,0
2001-03-14 17:00	94	24	92	2,0	21,13	-3,69	3,0	997,50	-5,24	-3,69	20,47	-0,64	2,0	0	0,0
2001-03-14 17:30	88	24	95	0,0	21,13	-4,19	3,0	997,50	-5,29	-4,19	20,47	-0,89	1,6	0	0,0
2001-03-14 18:00	108	24	96	1,4	21,13	-4,39	3,0	998,51	-5,35	-4,39	20,47	-1,00	1,6	0	0,0
2001-03-14 18:30	67	24	98	1,4	21,23	-4,59	3,0	998,51	-5,27	-4,59	20,57	-1,03	1,8	0	0,0
2001-03-14 19:00	71	24	99	0,0	21,23	-4,69	3,0	998,51	-5,23	-4,69	20,57	-1,05	2,4	0	0,0
2001-03-14 19:30	97	24	99	0,0	21,33	-4,79	3,0	998,51	-5,33	-4,79	20,67	-1,15	2,0	0	0,0
2001-03-14 20:00	62	24	99	1,6	21,33	-4,89	4,0	999,51	-5,43	-4,89	20,67	-1,25	2,8	1	1,0
2001-03-14 20:30	109	24	99	1,2	21,33	-5,09	4,0	999,51	-5,63	-5,09	20,67	-1,45	2,4	1	1,0
2001-03-14 21:00	62	24	100	1,4	21,23	-5,19	4,0	999,51	-5,59	-5,19	20,57	-1,46	2,0	0	1,0
2001-03-14 21:30	73	24	100	0,0	21,03	-5,29	4,0	999,51	-5,69	-5,29	20,37	-1,56	1,8	0	1,0
2001-03-14 22:00	92	24	100	1,4	20,93	-5,39	4,0	999,51	-5,79	-5,39	20,27	-1,66	1,6	0	1,0
2001-03-14 22:30	67	24	100	1,4	20,73	-5,59	4,0	999,51	-5,99	-5,59	20,07	-1,86	2,2	0	1,0
2001-03-14 23:00	46	24	100	1,6	20,63	-5,79	4,0	1000,51	-6,19	-5,79	19,97	-2,06	1,6	0	1,0
2001-03-14 23:30	193	24	100	0,0	20,73	-5,79	4,0	1000,51	-6,19	-5,79	20,07	-2,06	2,4	0	1,0
2001-03-15 00:00	63	24	100	1,6	20,83	-5,89	4,0	1000,51	-6,29	-5,89	20,17	-2,16	2,6	0	0,0
2001-03-15 00:30	114	24	100	0,0	21,03	-5,99	4,0	1000,51	-6,39	-5,99	20,37	-2,26	2,4	0	0,0
2001-03-15 01:00	284	24	100	0,0	21,23	-6,09	4,0	1000,51	-6,49	-6,09	20,57	-2,36	3,3	0	0,0
2001-03-15 01:30	89	24	99	1,6	21,43	-6,19	4,0	1001,51	-6,72	-6,19	20,77	-2,55	2,4	0	0,0
2001-03-15 02:00	132	24	99	1,2	21,53	-6,39	4,0	1001,51	-6,92	-6,39	20,87	-2,75	2,4	0	0,0
2001-03-15 02:30	59	24	99	0,0	21,43	-6,49	4,0	1001,51	-7,02	-6,49	20,77	-2,85	2,2	0	0,0
2001-03-15 03:00	322	24	99	1,2	21,33	-6,59	4,0	1001,51	-7,12	-6,59	20,67	-2,95	1,6	0	0,0
2001-03-15 03:30	100	24	99	0,0	21,23	-6,79	4,0	1001,51	-7,32	-6,79	20,57	-3,15	1,6	0	0,0
2001-03-15 04:00	114	24	98	1,2	21,13	-6,99	4,0	1001,51	-7,66	-6,99	20,47	-3,44	1,8	0	0,0
2001-03-15 04:30	318	24	98	1,6	21,13	-7,09	4,0	1001,51	-7,76	-7,09	20,47	-3,54	2,2	0	0,0
2001-03-15 05:00	233	24	98	1,6	21,23	-7,09	4,0	1001,51	-7,76	-7,09	20,57	-3,54	2,4	0	0,0
2001-03-15 05:30	229	25	98	1,4	21,43	-7,29	4,0	1002,51	-7,96	-7,29	20,80	-3,74	2,2	0	0,0
2001-03-15 06:00	274	24	98	1,2	21,63	-7,29	4,0	1002,51	-7,96	-7,29	20,97	-3,74	2,0	0	0,0
2001-03-15 06:30	101	24	98	0,0	21,73	-7,49	4,0	1002,51	-8,15	-7,49	21,07	-3,94	3,0	0	0,0
2001-03-15 07:00	232	24	98	1,6	21,73	-7,49	4,0	1002,51	-8,15	-7,49	21,07	-3,94	2,6	0	0,0
2001-03-15 07:30	242	24	97	1,6	21,73	-7,29	4,0	1003,51	-8,09	-7,29	21,07	-3,82	2,8	0	0,0
2001-03-15 08:00	246	24	96	1,2	21,73	-7,09	4,0	1003,51	-8,03	-7,09	21,07	-3,71	2,2	0	0,0
2001-03-15 08:30	158	24	95	0,0	21,73	-6,89	5,0	1003,51	-7,97	-6,89	21,07	-3,59	2,4	1	1,0

Datum	Vindriktning °	Luftfukt inne Rh%	Luftfukt ute Rh%	Vindhastighet m/s	Temp inne °C	Temp ute °C	Nederb. månad mm	Lufftryck Mbar	Daggpunkt °C	Kyleffekt °C	Vix inne °C	Vix ute °C	Vindby m/s	Korr lufftryck	Nederb./dygn mm
2001-03-15 09:00	277	24	94	0,0	21,73	-6,69	5,0	1004,51	-7,91	-6,69	21,07	-3,47	1,6	1	1,0
2001-03-15 09:30	140	24	94	0,0	21,73	-6,69	5,0	1004,51	-7,91	-6,69	21,07	-3,47	1,8	0	1,0
2001-03-15 10:00	272	24	93	1,4	21,73	-6,79	5,0	1004,51	-8,16	-6,79	21,07	-3,66	2,0	0	1,0
2001-03-15 10:30	232	24	93	0,0	21,83	-6,49	6,0	1004,51	-7,86	-6,49	21,17	-3,36	1,4	1	2,0
2001-03-15 11:00	57	24	92	1,6	21,83	-6,29	6,0	1004,51	-7,81	-6,29	21,17	-3,24	2,0	1	2,0
2001-03-15 11:30	51	24	92	1,8	21,73	-5,79	7,0	1005,51	-7,31	-5,79	21,07	-2,74	3,0	1	3,0
2001-03-15 12:00	285	24	91	1,2	21,53	-5,69	7,0	1005,51	-7,36	-5,69	20,87	-2,72	3,1	1	3,0
2001-03-15 12:30	272	24	89	1,2	21,33	-5,29	7,0	1005,51	-7,26	-5,29	20,67	-2,48	3,1	0	3,0
2001-03-15 13:00	117	24	86	1,4	21,23	-4,79	8,0	1005,51	-7,23	-4,79	20,57	-2,21	1,8	1	4,0
2001-03-15 13:30	66	24	84	0,0	21,13	-4,99	8,0	1005,51	-7,74	-4,99	20,47	-2,56	2,2	1	4,0
2001-03-15 14:00	137	24	85	2,0	21,03	-4,99	8,0	1005,51	-7,58	-4,99	20,37	-2,49	3,5	0	4,0
2001-03-15 14:30	107	24	85	1,2	20,83	-5,49	8,0	1006,51	-8,07	-5,49	20,17	-2,99	3,5	0	4,0
2001-03-15 15:00	55	24	87	2,4	20,83	-5,39	8,0	1006,51	-7,66	-7,49	20,17	-2,73	2,8	0	4,0
2001-03-15 15:30	11	24	89	1,4	20,83	-5,49	8,0	1006,51	-7,46	-5,49	20,17	-2,68	2,6	0	4,0
2001-03-15 16:00	59	24	90	1,2	20,93	-5,79	8,0	1006,51	-7,60	-5,79	20,27	-2,90	2,2	0	4,0
2001-03-15 16:30	120	25	92	1,2	21,03	-6,09	8,0	1006,51	-7,61	-6,09	20,40	-3,04	2,0	0	4,0
2001-03-15 17:00	51	25	93	1,2	21,23	-6,39	8,0	1007,51	-7,76	-6,39	20,60	-3,26	1,8	0	4,0
2001-03-15 17:30	117	25	94	1,2	21,33	-6,69	8,0	1007,51	-7,91	-6,69	20,70	-3,47	2,0	0	4,0
2001-03-15 18:00	17	24	95	0,0	21,43	-6,89	8,0	1007,51	-7,97	-6,89	20,77	-3,59	2,6	0	4,0
2001-03-15 18:30	286	24	96	1,2	21,53	-7,09	8,0	1008,51	-8,03	-7,09	20,87	-3,71	1,6	0	4,0
2001-03-15 19:00	74	24	96	1,4	21,63	-7,19	8,0	1008,51	-8,13	-7,19	20,97	-3,81	2,2	0	4,0
2001-03-15 19:30	106	24	97	0,0	21,73	-7,59	8,0	1008,51	-8,39	-7,59	21,07	-4,12	1,6	0	4,0
2001-03-15 20:00	228	24	98	1,2	21,73	-7,89	8,0	1008,51	-8,55	-7,89	21,07	-4,34	1,8	0	4,0
2001-03-15 20:30	233	24	98	1,4	21,73	-8,09	8,0	1009,51	-8,75	-8,09	21,07	-4,54	2,2	0	4,0
2001-03-15 21:00	225	24	98	0,0	21,63	-8,09	8,0	1009,51	-8,75	-8,09	20,97	-4,54	1,8	0	4,0
2001-03-15 21:30	186	24	98	0,0	21,53	-7,99	8,0	1009,51	-8,65	-7,99	20,87	-4,44	1,4	0	4,0
2001-03-15 22:00	134	24	98	0,0	21,53	-8,09	8,0	1009,51	-8,75	-8,09	20,87	-4,54	1,4	0	4,0
2001-03-15 22:30	166	24	98	1,2	21,43	-8,09	8,0	1009,51	-8,75	-8,09	20,77	-4,54	2,4	0	4,0
2001-03-15 23:00	62	24	99	0,0	21,43	-7,99	8,0	1010,51	-8,52	-7,99	20,77	-4,35	1,6	0	4,0
2001-03-15 23:30	343	24	98	0,0	21,43	-8,09	8,0	1010,51	-8,75	-8,09	20,77	-4,54	1,8	0	4,0
2001-03-16 00:00	279	24	98	1,6	21,43	-8,09	8,0	1010,51	-8,75	-8,09	20,77	-4,54	2,8	0	0,0
2001-03-16 00:30	139	24	97	0,0	21,43	-8,49	8,0	1010,51	-9,28	-8,49	20,77	-5,02	1,8	0	0,0
2001-03-16 01:00	119	24	97	0,0	21,53	-8,59	8,0	1011,51	-9,38	-8,59	20,87	-5,12	1,4	0	0,0
2001-03-16 01:30	109	24	97	1,4	21,63	-8,49	8,0	1011,51	-9,28	-8,49	20,97	-5,02	3,1	0	0,0
2001-03-16 02:00	161	24	96	0,0	21,63	-8,49	8,0	1011,51	-9,42	-8,49	20,97	-5,11	3,1	0	0,0
2001-03-16 02:30	293	24	96	1,4	21,73	-8,59	8,0	1011,51	-9,52	-8,59	21,07	-5,21	1,8	0	0,0
2001-03-16 03:00	99	24	96	2,8	21,73	-8,59	8,0	1011,51	-9,52	-12,42	21,07	-5,21	3,0	0	0,0
2001-03-16 03:30	83	24	96	1,4	21,73	-8,59	8,0	1011,51	-9,52	-8,59	21,07	-5,21	1,6	0	0,0
2001-03-16 04:00	189	24	96	1,4	21,63	-8,59	8,0	1011,51	-9,52	-8,59	20,97	-5,21	2,6	0	0,0
2001-03-16 04:30	43	24	95	0,0	21,63	-8,69	8,0	1012,51	-9,76	-8,69	20,97	-5,39	1,8	0	0,0
2001-03-16 05:00	332	24	96	0,0	21,53	-8,79	9,0	1012,51	-9,72	-8,79	20,87	-5,41	2,4	1	1,0
2001-03-16 05:30	257	24	96	1,2	21,53	-8,69	9,0	1012,51	-9,62	-8,69	20,87	-5,31	2,2	1	1,0
2001-03-16 06:00	262	24	96	0,0	21,53	-8,89	9,0	1012,51	-9,82	-8,89	20,87	-5,51	2,6	0	1,0
2001-03-16 06:30	120	24	96	1,8	21,53	-8,89	9,0	1013,51	-9,82	-8,89	20,87	-5,51	2,6	0	1,0
2001-03-16 07:00	154	24	96	0,0	21,53	-8,89	9,0	1013,51	-9,82	-8,89	20,87	-5,51	2,0	0	1,0
2001-03-16 07:30	177	24	96	1,2	21,63	-8,59	9,0	1013,51	-9,52	-8,59	20,97	-5,21	2,0	0	1,0

Datum	Vindriktning	Luftfukt inne	Luftfukt ute	Vindhastighet	Temp inne	Temp ute	Nederb. månad	Luftryck	Daggpunkt	Kyleffekt	Vix inne	Vix ute	Vindby	Korr luftryck	Nederb./dygn
	°	Rh%	Rh%	m/s	°C	°C	mm	Mbar	°C	°C	°C	°C	m/s		mm
2001-03-16 08:00	277	24	95	0,0	21,73	-8,29	9,0	1014,51	-9,36	-8,29	21,07	-4,99	2,2	0	1,0
2001-03-16 08:30	297	24	95	0,0	21,73	-7,69	9,0	1014,51	-8,77	-7,69	21,07	-4,39	2,6	0	1,0
2001-03-16 09:00	236	24	94	1,4	21,83	-7,39	9,0	1014,51	-8,61	-7,39	21,17	-4,17	2,6	0	1,0
2001-03-16 09:30	242	24	93	1,4	21,83	-6,69	9,0	1014,51	-8,06	-6,69	21,17	-3,56	3,5	0	1,0
2001-03-16 10:00	185	24	91	1,2	21,83	-6,29	10,0	1014,51	-7,95	-6,29	21,17	-3,32	2,8	1	2,0
2001-03-16 10:30	309	24	90	2,0	21,73	-5,99	10,0	1015,51	-7,80	-5,99	21,07	-3,10	2,2	1	2,0
2001-03-16 11:00	108	24	89	1,4	21,63	-5,69	10,0	1015,51	-7,66	-5,69	20,97	-2,88	2,2	0	2,0
2001-03-16 11:30	260	24	88	1,4	21,63	-5,49	10,0	1015,51	-7,61	-5,49	20,97	-2,76	2,0	0	2,0
2001-03-16 12:00	252	24	88	0,0	21,53	-5,19	10,0	1015,51	-7,32	-5,19	20,87	-2,46	3,9	0	2,0
2001-03-16 12:30	155	25	86	1,4	21,53	-4,89	10,0	1015,51	-7,33	-4,89	20,90	-2,31	4,9	0	2,0
2001-03-16 13:00	30	24	86	2,4	21,43	-4,59	10,0	1015,51	-7,04	-6,65	20,77	-2,01	2,4	0	2,0
2001-03-16 13:30	251	25	86	1,2	21,23	-4,79	10,0	1016,51	-7,23	-4,79	20,60	-2,21	3,0	0	2,0
2001-03-16 14:00	119	24	88	1,4	21,03	-5,19	10,0	1016,51	-7,32	-5,19	20,37	-2,46	2,2	0	2,0
2001-03-16 14:30	95	24	87	2,2	20,83	-5,29	10,0	1016,51	-7,57	-5,29	20,17	-2,63	3,3	0	2,0
2001-03-16 15:00	53	24	86	2,4	20,63	-5,39	10,0	1016,51	-7,82	-7,49	19,97	-2,81	2,4	0	2,0
2001-03-16 15:30	180	25	85	1,6	20,73	-5,29	10,0	1016,51	-7,88	-5,29	20,10	-2,79	2,2	0	2,0
2001-03-16 16:00	275	25	84	0,0	21,33	-4,89	10,0	1016,51	-7,64	-4,89	20,70	-2,46	2,2	0	2,0
2001-03-16 16:30	176	24	83	0,0	22,03	-4,89	10,0	1016,51	-7,80	-4,89	21,37	-2,54	2,0	0	2,0
2001-03-16 17:00	278	24	81	0,0	22,23	-5,19	10,0	1016,51	-8,42	-5,19	21,57	-2,99	0,0	0	2,0
2001-03-16 17:30	199	24	82	0,0	22,03	-5,49	10,0	1016,51	-8,55	-5,49	21,37	-3,21	1,2	0	2,0
2001-03-16 18:00	281	24	82	0,0	21,53	-6,39	10,0	1017,52	-9,43	-6,39	20,87	-4,11	0,0	0	2,0
2001-03-16 18:30	326	24	83	0,0	21,13	-7,09	10,0	1017,52	-9,95	-7,09	20,47	-4,74	1,2	0	2,0
2001-03-16 19:00	311	24	84	0,0	20,93	-7,79	10,0	1017,52	-10,48	-7,79	20,27	-5,37	2,0	0	2,0
2001-03-16 19:30	4	24	86	0,0	21,33	-8,39	10,0	1018,52	-10,76	-8,39	20,67	-5,81	1,4	0	2,0
2001-03-16 20:00	337	24	87	2,0	21,83	-8,59	10,0	1018,52	-10,81	-8,59	21,17	-5,94	2,0	0	2,0
2001-03-16 20:30	297	24	87	1,2	22,03	-9,09	10,0	1018,52	-11,30	-9,09	21,37	-6,44	1,8	0	2,0
2001-03-16 21:00	109	24	85	0,0	21,83	-9,29	10,0	1018,52	-11,79	-9,29	21,17	-6,79	2,0	0	2,0
2001-03-16 21:30	220	24	82	0,0	21,53	-9,39	10,0	1018,52	-12,36	-9,39	20,87	-7,12	1,8	0	2,0
2001-03-16 22:00	262	24	81	1,8	21,23	-9,69	10,0	1018,52	-12,81	-9,69	20,57	-7,49	1,8	0	2,0
2001-03-16 22:30	167	24	81	0,0	21,23	-10,09	10,0	1018,52	-13,20	-10,09	20,57	-7,89	1,6	0	2,0
2001-03-16 23:00	247	24	81	0,0	21,53	-10,49	10,0	1018,52	-13,59	-10,49	20,87	-8,29	1,2	0	2,0
2001-03-16 23:30	230	24	81	0,0	21,93	-10,70	10,0	1019,52	-13,78	-10,70	21,27	-8,49	2,2	0	2,0
2001-03-17 00:00	50	24	81	2,2	21,93	-11,10	10,0	1019,52	-14,17	-11,10	21,27	-8,89	2,2	0	0,0
2001-03-17 00:30	95	24	81	1,2	21,73	-11,20	10,0	1019,52	-14,27	-11,20	21,07	-8,99	2,6	0	0,0
2001-03-17 01:00	128	24	81	0,0	21,53	-11,30	10,0	1018,52	-14,36	-11,30	20,87	-9,09	2,6	0	0,0
2001-03-17 01:30	268	24	81	1,4	21,53	-11,30	10,0	1019,52	-14,36	-11,30	20,87	-9,09	2,0	0	0,0
2001-03-17 02:00	246	24	81	1,2	21,73	-11,40	10,0	1019,52	-14,46	-11,40	21,07	-9,19	1,6	0	0,0
2001-03-17 02:30	63	24	81	0,0	22,03	-11,80	10,0	1019,52	-14,85	-11,80	21,37	-9,59	1,6	0	0,0
2001-03-17 03:00	271	24	81	0,0	22,23	-11,90	10,0	1019,52	-14,95	-11,90	21,57	-9,69	1,8	0	0,0
2001-03-17 03:30	284	24	81	0,0	22,23	-12,10	10,0	1018,52	-15,14	-12,10	21,57	-9,89	2,2	0	0,0
2001-03-17 04:00	243	24	81	0,0	22,03	-12,50	10,0	1018,52	-15,53	-12,50	21,37	-10,29	1,6	0	0,0
2001-03-17 04:30	286	24	81	0,0	21,83	-12,50	10,0	1019,52	-15,53	-12,50	21,17	-10,29	1,8	0	0,0
2001-03-17 05:00	39	24	81	0,0	21,73	-12,60	10,0	1018,52	-15,63	-12,60	21,07	-10,39	2,2	0	0,0
2001-03-17 05:30	256	24	81	0,0	21,83	-12,90	10,0	1018,52	-15,92	-12,90	21,17	-10,69	2,0	0	0,0
2001-03-17 06:00	331	24	81	1,4	22,13	-13,10	10,0	1019,52	-16,12	-13,10	21,47	-10,89	1,8	0	0,0
2001-03-17 06:30	282	24	81	0,0	22,33	-13,10	10,0	1019,52	-16,12	-13,10	21,67	-10,89	1,4	0	0,0

Datum	Vindriktning	Luftfukt inne	Luftfukt ute	Vindhastighet	Temp inne	Temp ute	Nederb. månad	Luftryck	Daggpunkt	Kyleffekt	Vix inne	Vix ute	Vindby	Korr luftryck	Nederb./dygn
	°	Rh%	Rh%	m/s	°C	°C	mm	Mbar	°C	°C	°C	°C	m/s		mm
2001-03-17 07:00	322	24	81	0,0	22,33	-12,60	10,0	1019,52	-15,63	-12,60	21,67	-10,39	2,2	0	0,0
2001-03-17 07:30	320	24	81	1,4	22,23	-12,20	10,0	1019,52	-15,24	-12,20	21,57	-9,99	1,8	0	0,0
2001-03-17 08:00	319	24	81	1,2	22,13	-11,60	10,0	1019,52	-14,66	-11,60	21,47	-9,39	1,8	0	0,0
2001-03-17 08:30	315	24	81	0,0	22,03	-11,20	10,0	1019,52	-14,27	-11,20	21,37	-8,99	1,6	0	0,0
2001-03-17 09:00	275	24	81	1,2	21,93	-10,80	10,0	1019,52	-13,88	-10,80	21,27	-8,59	2,0	0	0,0
2001-03-17 09:30	187	24	81	2,0	21,73	-10,59	10,0	1019,52	-13,68	-10,59	21,07	-8,39	2,6	0	0,0
2001-03-17 10:00	53	24	81	0,0	21,43	-10,29	10,0	1019,52	-13,39	-10,29	20,77	-8,09	1,4	0	0,0
2001-03-17 10:30	55	24	80	1,2	21,03	-9,69	10,0	1019,52	-12,97	-9,69	20,37	-7,56	1,4	0	0,0
2001-03-17 11:00	335	24	77	0,0	20,73	-8,89	10,0	1019,52	-12,68	-8,89	20,07	-6,98	1,6	0	0,0
2001-03-17 11:30	237	24	75	0,0	20,43	-8,69	10,0	1018,52	-12,82	-8,69	19,77	-6,92	2,4	0	0,0
2001-03-17 12:00	201	24	71	0,0	20,23	-7,99	10,0	1018,52	-12,86	-7,99	19,57	-6,48	1,6	0	0,0
2001-03-17 12:30	96	24	69	1,4	20,13	-7,49	10,0	1018,52	-12,75	-7,49	19,47	-6,11	2,4	0	0,0
2001-03-17 13:00	345	24	66	2,0	20,03	-7,19	10,0	1018,52	-13,03	-7,19	19,37	-6,00	2,4	0	0,0
2001-03-17 13:30	82	24	65	0,0	20,03	-6,79	10,0	1017,52	-12,85	-6,79	19,37	-5,66	1,4	0	0,0
2001-03-17 14:00	99	24	62	0,0	19,93	-6,29	10,0	1017,52	-12,99	-6,29	19,27	-5,34	0,0	0	0,0
2001-03-17 14:30	118	24	58	1,6	19,83	-6,09	10,0	1017,52	-13,66	-6,09	19,17	-5,37	2,0	0	0,0
2001-03-17 15:00	304	24	61	0,0	19,83	-6,99	10,0	1016,51	-13,86	-6,99	19,17	-6,10	0,0	0	0,0
2001-03-17 15:30	118	24	58	0,0	19,93	-6,39	10,0	1016,51	-13,95	-6,39	19,27	-5,67	0,0	0	0,0
2001-03-17 16:00	70	24	56	0,0	20,23	-6,39	10,0	1016,51	-14,40	-6,39	19,57	-5,79	1,2	0	0,0
2001-03-17 16:30	68	24	57	0,0	20,23	-6,79	10,0	1016,51	-14,54	-6,79	19,57	-6,13	0,0	0	0,0
2001-03-17 17:00	307	24	56	0,0	20,33	-7,09	10,0	1016,51	-15,05	-7,09	19,67	-6,49	0,0	0	0,0
2001-03-17 17:30	305	24	58	0,0	20,33	-7,59	10,0	1016,51	-15,07	-7,59	19,67	-6,88	0,0	0	0,0
2001-03-17 18:00	78	24	65	0,0	20,13	-8,99	10,0	1016,51	-14,94	-8,99	19,47	-7,87	0,0	0	0,0
2001-03-17 18:30	356	24	71	0,0	20,03	-11,20	10,0	1016,51	-15,93	-11,20	19,37	-9,69	0,0	0	0,0
2001-03-17 19:00	290	24	71	0,0	19,93	-12,90	10,0	1016,51	-17,56	-12,90	19,27	-11,39	0,0	0	0,0
2001-03-17 19:30	295	24	71	0,0	20,13	-13,80	10,0	1016,51	-18,42	-13,80	19,47	-12,29	0,0	0	0,0
2001-03-17 20:00	245	24	71	0,0	20,83	-14,40	10,0	1016,51	-19,00	-14,40	20,17	-12,89	0,0	0	0,0
2001-03-17 20:30	281	24	71	0,0	21,63	-14,00	10,0	1016,51	-18,62	-14,00	20,97	-12,49	0,0	0	0,0
2001-03-17 21:00	298	24	71	0,0	21,83	-14,10	10,0	1016,51	-18,71	-14,10	21,17	-12,59	0,0	0	0,0
2001-03-17 21:30	267	23	71	0,0	21,53	-14,50	10,0	1015,51	-19,10	-14,50	20,84	-12,99	0,0	0	0,0
2001-03-17 22:00	274	24	71	0,0	21,33	-15,00	10,0	1015,51	-19,58	-15,00	20,67	-13,49	0,0	0	0,0
2001-03-17 22:30	294	24	71	0,0	21,03	-15,50	10,0	1015,51	-20,06	-15,50	20,37	-13,99	0,0	0	0,0
2001-03-17 23:00	283	24	71	0,0	20,93	-15,40	10,0	1015,51	-19,96	-15,40	20,27	-13,89	1,2	0	0,0
2001-03-17 23:30	316	24	71	0,0	21,03	-15,10	10,0	1015,51	-19,67	-15,10	20,37	-13,59	0,0	0	0,0
2001-03-18 00:00	251	24	71	0,0	21,13	-15,00	10,0	1015,51	-19,58	-15,00	20,47	-13,49	0,0	0	0,0
2001-03-18 00:30	336	24	71	0,0	21,23	-16,00	10,0	1015,51	-20,54	-16,00	20,57	-14,49	0,0	0	0,0
2001-03-18 01:00	320	24	71	0,0	21,23	-16,10	10,0	1015,51	-20,63	-16,10	20,57	-14,59	0,0	0	0,0
2001-03-18 01:30	320	23	71	0,0	21,23	-15,50	10,0	1014,51	-20,06	-15,50	20,54	-13,99	0,0	0	0,0
2001-03-18 02:00	313	23	71	0,0	21,23	-15,40	10,0	1014,51	-19,96	-15,40	20,54	-13,89	1,4	0	0,0
2001-03-18 02:30	312	23	71	0,0	21,33	-15,20	10,0	1014,51	-19,77	-15,20	20,64	-13,69	1,4	0	0,0
2001-03-18 03:00	316	23	71	1,2	21,33	-14,80	10,0	1014,51	-19,39	-14,80	20,64	-13,29	1,4	0	0,0
2001-03-18 03:30	312	23	71	1,2	21,33	-14,50	10,0	1014,51	-19,10	-14,50	20,64	-12,99	1,6	0	0,0
2001-03-18 04:00	298	23	71	1,4	21,43	-14,40	10,0	1014,51	-19,00	-14,40	20,74	-12,89	1,8	0	0,0
2001-03-18 04:30	315	23	71	1,6	21,43	-14,60	10,0	1014,51	-19,19	-14,60	20,74	-13,09	1,8	0	0,0
2001-03-18 05:00	324	23	71	0,0	21,43	-14,60	10,0	1014,51	-19,19	-14,60	20,74	-13,09	1,2	0	0,0
2001-03-18 05:30	323	23	71	0,0	21,33	-15,70	10,0	1014,51	-20,25	-15,70	20,64	-14,19	0,0	0	0,0

Datum	Vindriktning	Luftfukt inne	Luftfukt ute	Vindhastighet	Temp inne	Temp ute	Nederb. månad	Lufttryck	Daggpunkt	Kyleffekt	Vix inne	Vix ute	Vindby	Korr lufttryck	Nederb./dygn
	°	Rh%	Rh%	m/s	°C	°C	mm	Mbar	°C	°C	°C	°C	m/s		mm
2001-03-18 06:00	323	23	71	0,0	21,23	-16,40	10,0	1014,51	-20,92	-16,40	20,54	-14,89	0,0	0	0,0
2001-03-18 06:30	322	23	71	0,0	21,23	-16,70	10,0	1013,51	-21,21	-16,70	20,54	-15,19	0,0	0	0,0
2001-03-18 07:00	321	23	71	0,0	21,13	-17,20	10,0	1013,51	-21,69	-17,20	20,44	-15,69	0,0	0	0,0
2001-03-18 07:30	322	23	71	0,0	21,03	-16,90	10,0	1013,51	-21,40	-16,90	20,34	-15,39	0,0	0	0,0
2001-03-18 08:00	322	23	71	0,0	21,03	-16,70	10,0	1014,51	-21,21	-16,70	20,34	-15,19	0,0	0	0,0
2001-03-18 08:30	321	23	71	0,0	20,93	-16,40	10,0	1013,51	-20,92	-16,40	20,24	-14,89	0,0	0	0,0
2001-03-18 09:00	321	23	71	0,0	20,83	-15,70	10,0	1013,51	-20,25	-15,70	20,14	-14,19	0,0	0	0,0
2001-03-18 09:30	321	23	71	0,0	20,63	-14,70	10,0	1013,51	-19,29	-14,70	19,94	-13,19	0,0	0	0,0
2001-03-18 10:00	321	23	71	0,0	20,33	-13,80	10,0	1013,51	-18,42	-13,80	19,64	-12,29	0,0	0	0,0
2001-03-18 10:30	253	23	71	1,2	20,03	-12,70	10,0	1013,51	-17,37	-12,70	19,34	-11,19	1,4	0	0,0
2001-03-18 11:00	261	23	71	1,2	19,73	-11,60	10,0	1013,51	-16,31	-11,60	19,04	-10,09	1,4	0	0,0
2001-03-18 11:30	297	24	71	1,4	19,53	-10,70	10,0	1013,51	-15,45	-10,70	18,87	-9,19	2,0	0	0,0
2001-03-18 12:00	290	24	71	1,2	19,33	-9,79	10,0	1013,51	-14,58	-9,79	18,67	-8,29	2,0	0	0,0
2001-03-18 12:30	196	24	68	0,0	19,23	-8,79	10,0	1012,51	-14,18	-8,79	18,57	-7,48	1,4	0	0,0
2001-03-18 13:00	259	24	63	1,4	19,13	-8,09	10,0	1012,51	-14,49	-8,09	18,47	-7,09	1,6	0	0,0
2001-03-18 13:30	306	24	62	1,8	19,13	-7,59	10,0	1012,51	-14,22	-7,59	18,47	-6,65	2,6	0	0,0
2001-03-18 14:00	309	24	59	1,2	19,23	-6,99	10,0	1012,51	-14,29	-6,99	18,57	-6,22	2,2	0	0,0
2001-03-18 14:30	303	24	58	0,0	19,23	-6,69	10,0	1012,51	-14,23	-6,69	18,57	-5,98	1,6	0	0,0
2001-03-18 15:00	161	24	58	0,0	19,33	-6,19	10,0	1012,51	-13,76	-6,19	18,67	-5,47	0,0	0	0,0
2001-03-18 15:30	245	24	58	1,6	19,43	-5,89	10,0	1011,51	-13,48	-5,89	18,77	-5,17	1,6	0	0,0
2001-03-18 16:00	335	24	58	0,0	19,43	-6,09	10,0	1011,51	-13,66	-6,09	18,77	-5,37	1,8	0	0,0
2001-03-18 16:30	329	24	58	1,4	19,43	-6,09	10,0	1011,51	-13,66	-6,09	18,77	-5,37	2,2	0	0,0
2001-03-18 17:00	343	23	59	0,0	19,63	-6,49	10,0	1011,51	-13,82	-6,49	18,94	-5,72	2,2	0	0,0
2001-03-18 17:30	326	23	58	1,6	19,63	-6,69	10,0	1011,51	-14,23	-6,69	18,94	-5,98	2,4	0	0,0
2001-03-18 18:00	338	24	60	0,0	19,33	-7,99	10,0	1011,51	-15,01	-7,99	18,67	-7,16	0,0	0	0,0
2001-03-18 18:30	341	24	68	0,0	19,13	-10,90	10,0	1011,51	-16,18	-10,90	18,47	-9,58	0,0	0	0,0
2001-03-18 19:00	331	24	68	1,8	18,83	-10,49	10,0	1011,51	-15,80	-10,49	18,17	-9,18	1,8	0	0,0
2001-03-18 19:30	332	24	68	2,2	18,83	-10,19	10,0	1011,51	-15,51	-10,19	18,17	-8,88	3,1	0	0,0
2001-03-18 20:00	337	24	68	3,0	19,33	-10,39	10,0	1011,51	-15,70	-14,38	18,67	-9,08	3,3	0	0,0
2001-03-18 20:30	338	23	68	2,4	20,13	-10,80	10,0	1011,51	-16,09	-13,19	19,44	-9,48	3,0	0	0,0
2001-03-18 21:00	339	23	68	2,6	20,63	-11,20	10,0	1012,51	-16,47	-13,61	19,94	-9,88	3,5	0	0,0
2001-03-18 21:30	338	23	68	2,2	20,63	-11,50	10,0	1012,51	-16,76	-11,50	19,94	-10,18	3,1	0	0,0
2001-03-18 22:00	7	23	68	2,2	20,33	-11,70	10,0	1012,51	-16,95	-11,70	19,64	-10,38	3,0	0	0,0
2001-03-18 22:30	321	23	68	1,8	20,03	-11,80	10,0	1012,51	-17,04	-11,80	19,34	-10,48	3,3	0	0,0
2001-03-18 23:00	336	23	68	3,1	19,93	-12,10	10,0	1012,51	-17,33	-16,24	19,24	-10,78	3,3	0	0,0
2001-03-18 23:30	338	23	68	1,4	20,33	-12,50	10,0	1012,51	-17,71	-12,50	19,64	-11,18	3,1	0	0,0
2001-03-19 00:00	340	23	68	1,4	20,83	-12,70	10,0	1012,51	-17,90	-12,70	20,14	-11,38	2,2	0	0,0
2001-03-19 00:30	333	23	68	2,2	21,03	-12,90	10,0	1012,51	-18,09	-12,90	20,34	-11,58	2,6	0	0,0
2001-03-19 01:00	298	23	68	1,8	20,83	-13,00	10,0	1012,51	-18,19	-13,00	20,14	-11,68	3,0	0	0,0
2001-03-19 01:30	315	23	68	2,0	20,43	-13,10	10,0	1012,51	-18,28	-13,10	19,74	-11,78	2,2	0	0,0
2001-03-19 02:00	347	23	68	2,0	20,33	-12,70	10,0	1012,51	-17,90	-12,70	19,64	-11,38	3,1	0	0,0
2001-03-19 02:30	351	23	68	2,6	20,63	-12,60	10,0	1012,51	-17,81	-15,09	19,94	-11,28	3,5	0	0,0
2001-03-19 03:00	342	23	68	2,0	21,03	-12,80	10,0	1012,51	-18,00	-12,80	20,34	-11,48	3,3	0	0,0
2001-03-19 03:30	327	23	68	1,4	21,23	-12,80	10,0	1012,51	-18,00	-12,80	20,54	-11,48	2,2	0	0,0
2001-03-19 04:00	328	23	68	2,0	21,03	-13,00	10,0	1012,51	-18,19	-13,00	20,34	-11,68	2,2	0	0,0
2001-03-19 04:30	341	23	68	2,4	20,63	-13,10	10,0	1012,51	-18,28	-15,62	19,94	-11,78	2,4	0	0,0

Datum	Vindriktning	Luftfukt inne	Luftfukt ute	Vindhastighet	Temp inne	Temp ute	Nederb. månad	Lufttryck	Daggpunkt	Kyleffekt	Vix inne	Vix ute	Vindby	Korr lufttryck	Nederb./dygn
	°	Rh%	Rh%	m/s	°C	°C	mm	Mbar	°C	°C	°C	°C	m/s		mm
2001-03-19 05:00	335	23	68	1,8	20,53	-13,50	10,0	1012,51	-18,67	-13,50	19,84	-12,18	2,4	0	0,0
2001-03-19 05:30	333	23	68	2,2	20,73	-13,60	10,0	1012,51	-18,76	-13,60	20,04	-12,28	2,4	0	0,0
2001-03-19 06:00	335	23	68	1,4	21,03	-13,80	10,0	1012,51	-18,95	-13,80	20,34	-12,48	1,8	0	0,0
2001-03-19 06:30	333	23	68	1,4	21,13	-14,20	10,0	1012,51	-19,34	-14,20	20,44	-12,88	1,8	0	0,0
2001-03-19 07:00	326	23	68	0,0	20,83	-13,90	10,0	1012,51	-19,05	-13,90	20,14	-12,58	0,0	0	0,0
2001-03-19 07:30	326	23	68	0,0	20,53	-14,40	10,0	1012,51	-19,53	-14,40	19,84	-13,08	0,0	0	0,0
2001-03-19 08:00	290	23	68	0,0	20,33	-14,80	10,0	1012,51	-19,91	-14,80	19,64	-13,48	0,0	0	0,0
2001-03-19 08:30	267	23	68	0,0	20,53	-14,10	10,0	1012,51	-19,24	-14,10	19,84	-12,78	0,0	0	0,0
2001-03-19 09:00	284	23	68	0,0	20,73	-13,30	10,0	1012,51	-18,48	-13,30	20,04	-11,98	1,4	0	0,0
2001-03-19 09:30	289	23	68	0,0	20,63	-12,10	10,0	1012,51	-17,33	-12,10	19,94	-10,78	0,0	0	0,0
2001-03-19 10:00	315	23	77	1,8	20,43	-9,49	10,0	1012,51	-13,26	-9,49	19,74	-7,58	2,4	0	0,0
2001-03-19 10:30	314	23	75	2,0	20,13	-9,09	10,0	1013,51	-13,21	-9,09	19,44	-7,32	2,6	0	0,0
2001-03-19 11:00	333	23	73	1,4	19,93	-8,39	10,0	1013,51	-12,88	-8,39	19,24	-6,75	2,2	0	0,0
2001-03-19 11:30	310	23	69	1,4	19,73	-8,19	10,0	1013,51	-13,42	-8,19	19,04	-6,81	3,1	0	0,0
2001-03-19 12:00	351	23	64	0,0	19,63	-7,49	10,0	1012,51	-13,72	-7,49	18,94	-6,43	2,4	0	0,0
2001-03-19 12:30	336	24	62	1,4	19,53	-6,89	10,0	1012,51	-13,56	-6,89	18,87	-5,95	2,0	0	0,0
2001-03-19 13:00	343	24	59	2,2	19,43	-6,59	10,0	1012,51	-13,91	-6,59	18,77	-5,82	2,6	0	0,0
2001-03-19 13:30	318	24	58	1,2	19,43	-6,39	10,0	1012,51	-13,95	-6,39	18,77	-5,67	1,6	0	0,0
2001-03-19 14:00	298	24	57	2,4	19,43	-6,09	10,0	1012,51	-13,89	-8,23	18,77	-5,43	3,0	0	0,0
2001-03-19 14:30	312	24	57	0,0	19,43	-5,89	10,0	1012,51	-13,70	-5,89	18,77	-5,23	1,6	0	0,0
2001-03-19 15:00	330	24	54	0,0	19,43	-5,79	10,0	1012,51	-14,31	-5,79	18,77	-5,29	1,4	0	0,0
2001-03-19 15:30	99	23	53	1,2	19,53	-5,79	10,0	1012,51	-14,55	-5,79	18,84	-5,35	2,2	0	0,0
2001-03-19 16:00	300	23	53	1,2	19,53	-5,59	10,0	1012,51	-14,36	-5,59	18,84	-5,15	2,4	0	0,0
2001-03-19 16:30	317	23	53	1,2	19,63	-5,89	10,0	1012,51	-14,64	-5,89	18,94	-5,45	2,6	0	0,0
2001-03-19 17:00	288	23	53	1,6	19,63	-5,89	10,0	1012,51	-14,64	-5,89	18,94	-5,45	1,8	0	0,0
2001-03-19 17:30	310	24	54	1,2	19,53	-6,19	10,0	1012,51	-14,68	-6,19	18,87	-5,69	1,4	0	0,0
2001-03-19 18:00	340	24	56	0,0	19,23	-6,79	10,0	1012,51	-14,77	-6,79	18,57	-6,19	0,0	0	0,0
2001-03-19 18:30	337	24	60	0,0	19,03	-8,59	10,0	1012,51	-15,58	-8,59	18,37	-7,76	1,4	0	0,0
2001-03-19 19:00	351	24	63	0,0	19,03	-9,79	10,0	1012,51	-16,10	-9,79	18,37	-8,79	1,2	0	0,0
2001-03-19 19:30	344	24	63	0,0	19,43	-10,29	10,0	1012,51	-16,57	-10,29	18,77	-9,29	0,0	0	0,0
2001-03-19 20:00	343	23	63	1,2	20,13	-10,39	10,0	1012,51	-16,66	-10,39	19,44	-9,39	1,2	0	0,0
2001-03-19 20:30	329	23	63	2,8	20,53	-11,30	10,0	1012,51	-17,52	-15,37	19,84	-10,29	2,8	0	0,0
2001-03-19 21:00	318	23	63	0,0	20,53	-11,60	10,0	1012,51	-17,80	-11,60	19,84	-10,59	0,0	0	0,0
2001-03-19 21:30	281	23	63	1,2	20,23	-12,50	10,0	1012,51	-18,65	-12,50	19,54	-11,49	1,4	0	0,0
2001-03-19 22:00	332	23	63	0,0	19,93	-13,40	10,0	1012,51	-19,51	-13,40	19,24	-12,39	0,0	0	0,0
2001-03-19 22:30	332	23	63	0,0	19,83	-15,10	10,0	1012,51	-21,12	-15,10	19,14	-14,09	0,0	0	0,0
2001-03-19 23:00	334	23	63	0,0	20,23	-15,50	10,0	1012,51	-21,50	-15,50	19,54	-14,49	0,0	0	0,0
2001-03-19 23:30	334	23	63	0,0	20,73	-15,70	10,0	1012,51	-21,69	-15,70	20,04	-14,69	0,0	0	0,0
2001-03-20 00:00	320	23	63	0,0	20,83	-15,20	10,0	1011,51	-21,21	-15,20	20,14	-14,19	0,0	0	0,0
2001-03-20 00:30	293	23	63	0,0	20,63	-16,00	10,0	1011,51	-21,97	-16,00	19,94	-14,99	1,6	0	0,0
2001-03-20 01:00	319	23	63	0,0	20,33	-15,50	10,0	1012,51	-21,50	-15,50	19,64	-14,49	1,4	0	0,0
2001-03-20 01:30	302	23	63	0,0	20,23	-15,50	10,0	1011,51	-21,50	-15,50	19,54	-14,49	1,4	0	0,0
2001-03-20 02:00	306	23	63	0,0	20,43	-15,70	10,0	1011,51	-21,69	-15,70	19,74	-14,69	1,2	0	0,0
2001-03-20 02:30	324	23	63	0,0	20,83	-15,80	10,0	1011,51	-21,78	-15,80	20,14	-14,79	1,4	0	0,0
2001-03-20 03:00	289	23	63	0,0	20,93	-16,20	10,0	1011,51	-22,16	-16,20	20,24	-15,19	0,0	0	0,0
2001-03-20 03:30	297	23	63	0,0	20,63	-16,40	10,0	1011,51	-22,35	-16,40	19,94	-15,39	2,4	0	0,0

Datum	Vindriktning	Luftfukt inne	Luftfukt ute	Vindhastighet	Temp inne	Temp ute	Nederb. månad	Lufttryck	Daggpunkt	Kyleffekt	Vix inne	Vix ute	Vindby	Korr lufttryck	Nederb./dygn
	°	Rh%	Rh%	m/s	°C	°C	mm	Mbar	°C	°C	°C	°C	m/s		mm
2001-03-20 04:00	306	23	63	0,0	20,33	-16,70	10,0	1011,51	-22,64	-16,70	19,64	-15,69	1,4	0	0,0
2001-03-20 04:30	321	23	63	0,0	20,23	-17,10	10,0	1010,51	-23,02	-17,10	19,54	-16,09	1,6	0	0,0
2001-03-20 05:00	310	23	63	0,0	20,53	-17,10	10,0	1010,51	-23,02	-17,10	19,84	-16,09	1,6	0	0,0
2001-03-20 05:30	331	23	63	1,6	20,93	-17,30	10,0	1010,51	-23,21	-17,30	20,24	-16,29	2,2	0	0,0
2001-03-20 06:00	338	23	63	0,0	20,93	-17,40	10,0	1010,51	-23,30	-17,40	20,24	-16,39	2,0	0	0,0
2001-03-20 06:30	307	23	63	0,0	20,73	-17,70	10,0	1010,51	-23,58	-17,70	20,04	-16,69	2,4	0	0,0
2001-03-20 07:00	320	23	63	0,0	20,43	-17,60	10,0	1010,51	-23,49	-17,60	19,74	-16,59	0,0	0	0,0
2001-03-20 07:30	315	23	63	0,0	20,33	-17,10	10,0	1009,51	-23,02	-17,10	19,64	-16,09	0,0	0	0,0
2001-03-20 08:00	268	23	63	0,0	20,43	-16,50	10,0	1009,51	-22,45	-16,50	19,74	-15,49	0,0	0	0,0
2001-03-20 08:30	273	23	63	0,0	20,63	-16,10	10,0	1009,51	-22,07	-16,10	19,94	-15,09	1,8	0	0,0
2001-03-20 09:00	277	23	63	0,0	20,53	-15,10	10,0	1009,51	-21,12	-15,10	19,84	-14,09	0,0	0	0,0
2001-03-20 09:30	251	23	63	1,8	20,23	-13,60	10,0	1009,51	-19,70	-13,60	19,54	-12,59	2,2	0	0,0
2001-03-20 10:00	315	23	63	1,6	19,93	-12,30	10,0	1009,51	-18,46	-12,30	19,24	-11,29	1,8	0	0,0
2001-03-20 10:30	252	23	63	1,4	19,53	-11,20	10,0	1009,51	-17,42	-11,20	18,84	-10,19	2,0	0	0,0
2001-03-20 11:00	308	23	63	1,4	19,33	-10,19	10,0	1009,51	-16,47	-10,19	18,64	-9,19	2,2	0	0,0
2001-03-20 11:30	263	23	67	0,0	19,13	-8,39	10,0	1008,51	-13,98	-8,39	18,44	-7,14	2,0	0	0,0
2001-03-20 12:00	249	23	75	2,2	19,03	-6,69	10,0	1008,51	-10,89	-6,69	18,34	-4,91	2,6	0	0,0
2001-03-20 12:30	299	23	75	2,6	18,83	-5,89	10,0	1008,51	-10,12	-8,02	18,14	-4,11	3,1	0	0,0
2001-03-20 13:00	251	23	69	1,4	18,83	-4,79	10,0	1008,51	-10,16	-4,79	18,14	-3,41	2,6	0	0,0
2001-03-20 13:30	259	23	66	0,0	18,73	-3,69	10,0	1007,51	-9,70	-3,69	18,04	-2,50	2,0	0	0,0
2001-03-20 14:00	203	23	64	0,0	18,83	-2,99	10,0	1007,51	-9,45	-2,99	18,14	-1,92	2,2	0	0,0
2001-03-20 14:30	201	23	65	2,8	18,83	-2,59	10,0	1007,51	-8,86	-5,86	18,14	-1,46	2,8	0	0,0
2001-03-20 15:00	177	23	67	1,6	18,73	-2,09	10,0	1007,51	-7,98	-2,09	18,04	-0,84	2,4	0	0,0
2001-03-20 15:30	195	23	71	0,0	18,63	-2,39	10,0	1006,51	-7,49	-2,39	17,94	-0,88	1,8	0	0,0
2001-03-20 16:00	162	24	79	1,6	18,43	-2,59	10,0	1006,51	-6,23	-2,59	17,77	-0,53	1,8	0	0,0
2001-03-20 16:30	253	24	82	0,0	18,53	-2,09	10,0	1006,51	-5,24	-2,09	17,87	0,19	1,8	0	0,0
2001-03-20 17:00	299	23	79	3,5	18,93	-2,09	10,0	1006,51	-5,75	-6,62	18,24	-0,03	3,5	0	0,0
2001-03-20 17:30	302	24	80	3,0	19,53	-2,49	10,0	1006,51	-5,96	-5,75	18,87	-0,36	3,3	0	0,0
2001-03-20 18:00	300	23	85	2,0	19,83	-3,09	10,0	1006,51	-5,72	-3,09	19,14	-0,59	4,1	0	0,0
2001-03-20 18:30	301	23	86	1,2	19,93	-3,39	10,0	1006,51	-5,86	-3,39	19,24	-0,81	2,2	0	0,0
2001-03-20 19:00	294	23	85	1,6	19,83	-3,89	10,0	1006,51	-6,51	-3,89	19,14	-1,39	3,1	0	0,0
2001-03-20 19:30	271	23	86	2,0	19,63	-4,29	10,0	1006,51	-6,74	-4,29	18,94	-1,71	2,6	0	0,0
2001-03-20 20:00	262	23	85	1,2	19,53	-4,99	10,0	1005,51	-7,58	-4,99	18,84	-2,49	2,0	0	0,0
2001-03-20 20:30	286	23	86	1,4	19,83	-5,49	10,0	1005,51	-7,92	-5,49	19,14	-2,91	1,8	0	0,0
2001-03-20 21:00	340	23	87	0,0	20,23	-5,99	10,0	1005,51	-8,25	-5,99	19,54	-3,34	0,0	0	0,0
2001-03-20 21:30	310	23	89	0,0	20,43	-6,59	10,0	1005,51	-8,54	-6,59	19,74	-3,78	0,0	0	0,0
2001-03-20 22:00	301	23	94	1,2	20,23	-6,39	10,0	1005,51	-7,62	-6,39	19,54	-3,17	3,1	0	0,0
2001-03-20 22:30	294	23	96	1,6	20,03	-6,49	10,0	1005,51	-7,44	-6,49	19,34	-3,11	2,8	0	0,0
2001-03-20 23:00	328	23	97	2,0	19,83	-6,59	10,0	1005,51	-7,40	-6,59	19,14	-3,12	2,2	0	0,0
2001-03-20 23:30	343	23	97	0,0	19,93	-7,09	10,0	1005,51	-7,89	-7,09	19,24	-3,62	2,6	0	0,0
2001-03-21 00:00	303	23	99	1,6	20,13	-7,29	10,0	1005,51	-7,82	-7,29	19,44	-3,65	2,6	0	0,0
2001-03-21 00:30	307	23	99	0,0	20,43	-8,29	10,0	1005,51	-8,82	-8,29	19,74	-4,65	1,4	0	0,0
2001-03-21 01:00	317	23	100	0,0	20,43	-8,59	10,0	1005,51	-8,98	-8,59	19,74	-4,86	1,6	0	0,0
2001-03-21 01:30	317	23	100	1,4	20,33	-8,69	10,0	1005,51	-9,08	-8,69	19,64	-4,96	1,4	0	0,0
2001-03-21 02:00	332	23	97	0,0	20,13	-8,89	10,0	1005,51	-9,68	-8,89	19,44	-5,42	1,8	0	0,0
2001-03-21 02:30	292	23	95	0,0	20,03	-9,39	10,0	1005,51	-10,45	-9,39	19,34	-6,09	1,4	0	0,0



Datum	Vindriktning	Luftfukt inne	Luftfukt ute	Vindhastighet	Temp inne	Temp ute	Nederb. månad	Lufttryck	Daggpunkt	Kyleffekt	Vix inne	Vix ute	Vindby	Korr lufttryck	Nederb./dygn
	°	Rh%	Rh%	m/s	°C	°C	mm	Mbar	°C	°C	°C	°C	m/s		mm
2001-03-21 03:00	38	23	94	0,0	20,03	-9,89	10,0	1005,51	-11,08	-9,89	19,34	-6,68	0,0	0	0,0
2001-03-21 03:30	292	23	93	1,2	20,13	-10,39	10,0	1005,51	-11,72	-10,39	19,44	-7,26	1,6	0	0,0
2001-03-21 04:00	299	23	96	1,4	20,23	-9,89	10,0	1004,51	-10,81	-9,89	19,54	-6,51	2,4	0	0,0
2001-03-21 04:30	289	23	94	1,6	20,43	-9,39	10,0	1004,51	-10,59	-9,39	19,74	-6,18	2,0	0	0,0
2001-03-21 05:00	292	23	94	1,2	20,53	-9,49	10,0	1004,51	-10,69	-9,49	19,84	-6,28	2,0	0	0,0
2001-03-21 05:30	310	23	96	2,2	20,53	-8,89	10,0	1004,51	-9,82	-8,89	19,84	-5,51	2,8	0	0,0
2001-03-21 06:00	266	23	97	1,4	20,53	-8,59	10,0	1003,51	-9,38	-8,59	19,84	-5,12	2,0	0	0,0
2001-03-21 06:30	279	23	97	1,4	20,33	-8,79	10,0	1003,51	-9,58	-8,79	19,64	-5,32	1,6	0	0,0
2001-03-21 07:00	294	23	100	2,6	20,23	-8,69	10,0	1003,51	-9,08	-10,98	19,54	-4,96	2,6	0	0,0
2001-03-21 07:30	322	23	99	2,8	20,13	-7,89	10,0	1002,51	-8,42	-11,65	19,44	-4,25	3,5	0	0,0
2001-03-21 08:00	307	23	97	3,0	20,03	-6,39	10,0	1002,51	-7,20	-10,01	19,34	-2,92	4,5	0	0,0
2001-03-21 08:30	253	23	93	1,8	20,03	-5,19	10,0	1002,51	-6,57	-5,19	19,34	-2,05	2,4	0	0,0
2001-03-21 09:00	305	23	90	3,0	20,03	-4,99	10,0	1002,51	-6,82	-8,48	19,34	-2,10	3,9	0	0,0
2001-03-21 09:30	310	23	90	4,3	19,93	-4,09	10,0	1002,51	-5,93	-11,63	19,24	-1,20	4,9	0	0,0
2001-03-21 10:00	293	23	88	4,5	19,63	-3,79	10,0	1002,51	-5,94	-12,57	18,94	-1,06	5,6	0	0,0
2001-03-21 10:30	289	23	91	4,3	19,33	-3,59	10,0	1002,51	-5,29	-11,03	18,64	-0,62	4,3	0	0,0
2001-03-21 11:00	282	23	88	4,3	19,03	-3,19	10,0	1002,51	-5,35	-10,55	18,34	-0,45	7,1	0	0,0
2001-03-21 11:30	282	23	87	3,9	18,93	-2,69	10,0	1002,51	-5,01	-8,62	18,24	-0,03	5,6	0	0,0
2001-03-21 12:00	302	23	93	2,8	18,93	-2,99	10,0	1002,51	-4,40	-6,30	18,24	0,15	3,9	0	0,0
2001-03-21 12:30	285	24	94	2,6	19,23	-3,19	10,0	1001,51	-4,45	-5,17	18,57	0,03	2,6	0	0,0
2001-03-21 13:00	327	23	95	1,6	19,53	-3,39	10,0	1002,51	-4,50	-3,39	18,84	-0,09	1,8	0	0,0
2001-03-21 13:30	318	23	92	1,6	19,83	-2,99	10,0	1001,51	-4,54	-2,99	19,14	0,07	2,6	0	0,0
2001-03-21 14:00	283	23	90	2,2	20,03	-2,89	10,0	1001,51	-4,75	-2,89	19,34	0,00	2,8	0	0,0
2001-03-21 14:30	302	23	88	2,2	20,03	-2,79	10,0	1001,51	-4,96	-2,79	19,34	-0,05	3,3	0	0,0
2001-03-21 15:00	337	23	83	1,4	19,83	-2,19	10,0	1001,51	-5,17	-2,19	19,14	0,16	1,8	0	0,0
2001-03-21 15:30	331	23	94	1,8	19,73	-4,19	10,0	1001,51	-5,44	-4,19	19,04	-0,97	3,0	0	0,0
2001-03-21 16:00	335	23	93	1,8	19,63	-4,39	10,0	1001,51	-5,78	-4,39	18,94	-1,25	3,7	0	0,0
2001-03-21 16:30	299	23	94	0,0	19,63	-4,99	11,0	1001,51	-6,23	-4,99	18,94	-1,77	2,8	1	1,0
2001-03-21 17:00	344	23	93	0,0	20,13	-4,79	11,0	1001,51	-6,18	-4,79	19,44	-1,65	2,4	1	1,0
2001-03-21 17:30	301	23	90	0,0	20,53	-4,79	11,0	1001,51	-6,62	-4,79	19,84	-1,90	2,2	0	1,0
2001-03-21 18:00	292	23	88	0,0	20,63	-4,99	11,0	1001,51	-7,12	-4,99	19,94	-2,26	1,6	0	1,0
2001-03-21 18:30	316	23	90	1,2	20,43	-5,19	11,0	1001,51	-7,01	-5,19	19,74	-2,30	1,6	0	1,0
2001-03-21 19:00	351	23	87	2,4	20,13	-5,69	11,0	1001,51	-7,96	-7,81	19,44	-3,03	2,8	0	1,0
2001-03-21 19:30	351	23	80	3,9	19,93	-6,19	11,0	1001,51	-9,56	-12,70	19,24	-4,06	3,9	0	1,0
2001-03-21 20:00	332	23	78	3,1	20,03	-7,19	11,0	1002,51	-10,86	-10,89	19,34	-5,21	4,1	0	1,0
2001-03-21 20:30	336	23	77	2,6	20,43	-7,79	11,0	1002,51	-11,61	-10,03	19,74	-5,88	3,1	0	1,0
2001-03-21 21:00	340	23	78	3,3	20,63	-8,59	11,0	1003,51	-12,22	-13,96	19,94	-6,61	3,3	0	1,0
2001-03-21 21:30	314	23	77	3,0	20,63	-9,19	11,0	1003,51	-12,97	-13,07	19,94	-7,28	3,1	0	1,0
2001-03-21 22:00	341	23	77	0,0	20,33	-9,59	11,0	1004,51	-13,36	-9,59	19,64	-7,68	2,6	0	1,0
2001-03-21 22:30	211	23	78	0,0	20,03	-10,19	11,0	1004,51	-13,77	-10,19	19,34	-8,21	0,0	0	1,0
2001-03-21 23:00	339	23	78	1,6	19,93	-11,80	11,0	1005,51	-15,33	-11,80	19,24	-9,81	1,8	0	1,0
2001-03-21 23:30	245	23	78	2,0	20,23	-11,60	11,0	1005,51	-15,13	-11,60	19,54	-9,61	3,0	0	1,0
2001-03-22 00:00	333	23	78	1,6	20,63	-11,40	11,0	1005,51	-14,94	-11,40	19,94	-9,41	2,4	0	0,0
2001-03-22 00:30	336	23	78	2,4	20,73	-11,40	11,0	1005,51	-14,94	-13,83	20,04	-9,41	3,3	0	0,0
2001-03-22 01:00	4	23	78	1,2	20,53	-10,90	11,0	1005,51	-14,45	-10,90	19,84	-8,91	2,4	0	0,0
2001-03-22 01:30	332	23	78	0,0	20,23	-11,80	11,0	1005,51	-15,33	-11,80	19,54	-9,81	0,0	0	0,0

Datum	Vindriktning	Luftfukt inne	Luftfukt ute	Vindhastighet	Temp inne	Temp ute	Nederb. månad	Luftryck	Daggpunkt	Kyleffekt	Vix inne	Vix ute	Vindby	Korr luftryck	Nederb./dygn
	°	Rh%	Rh%	m/s	°C	°C	mm	Mbar	°C	°C	°C	°C	m/s		mm
2001-03-22 02:00	332	23	78	0,0	20,03	-12,40	11,0	1005,51	-15,91	-12,40	19,34	-10,41	0,0	0	0,0
2001-03-22 02:30	325	23	78	0,0	20,33	-12,80	11,0	1005,51	-16,30	-12,80	19,64	-10,81	2,0	0	0,0
2001-03-22 03:00	346	23	78	1,2	20,73	-14,10	11,0	1006,51	-17,56	-14,10	20,04	-12,11	1,4	0	0,0
2001-03-22 03:30	335	23	78	0,0	20,83	-14,50	11,0	1006,51	-17,95	-14,50	20,14	-12,51	0,0	0	0,0
2001-03-22 04:00	335	23	78	0,0	20,63	-15,70	11,0	1006,51	-19,11	-15,70	19,94	-13,71	0,0	0	0,0
2001-03-22 04:30	335	23	78	0,0	20,33	-16,50	11,0	1006,51	-19,89	-16,50	19,64	-14,51	0,0	0	0,0
2001-03-22 05:00	325	23	78	0,0	20,13	-14,80	11,0	1006,51	-18,24	-14,80	19,44	-12,81	0,0	0	0,0
2001-03-22 05:30	342	23	78	0,0	20,33	-16,80	11,0	1006,51	-20,18	-16,80	19,64	-14,81	0,0	0	0,0
2001-03-22 06:00	342	23	78	0,0	20,83	-17,60	11,0	1005,51	-20,96	-17,60	20,14	-15,61	0,0	0	0,0
2001-03-22 06:30	342	23	78	0,0	21,03	-17,80	11,0	1005,51	-21,15	-17,80	20,34	-15,81	0,0	0	0,0
2001-03-22 07:00	329	23	78	1,2	20,73	-15,10	11,0	1005,51	-18,07	-15,10	20,04	-12,90	1,6	0	0,0
2001-03-22 07:30	324	23	78	0,0	20,33	-14,40	11,0	1005,51	-17,39	-14,40	19,64	-12,20	0,0	0	0,0
2001-03-22 08:00	297	23	78	0,0	20,03	-14,40	11,0	1005,51	-17,39	-14,40	19,34	-12,20	0,0	0	0,0
2001-03-22 08:30	297	23	78	0,0	19,93	-13,20	11,0	1006,51	-16,22	-13,20	19,24	-10,99	0,0	0	0,0
2001-03-22 09:00	296	23	78	0,0	20,03	-11,30	11,0	1006,51	-14,36	-11,30	19,34	-9,09	0,0	0	0,0
2001-03-22 09:30	297	23	78	1,2	20,13	-10,90	11,0	1005,51	-13,98	-10,90	19,44	-8,69	1,8	0	0,0
2001-03-22 10:00	291	23	78	1,4	20,03	-10,19	11,0	1005,51	-13,29	-10,19	19,34	-7,99	1,4	0	0,0
2001-03-22 10:30	292	23	80	0,0	19,83	-9,09	11,0	1005,51	-11,91	-9,09	19,14	-6,74	0,0	0	0,0
2001-03-22 11:00	320	23	79	1,6	19,63	-7,29	11,0	1006,51	-10,31	-7,29	18,94	-5,02	3,3	0	0,0
2001-03-22 11:30	312	23	79	1,2	19,43	-5,89	11,0	1006,51	-8,94	-5,89	18,74	-3,61	1,4	0	0,0
2001-03-22 12:00	307	23	77	1,2	19,23	-5,49	11,0	1005,51	-8,88	-5,49	18,54	-3,36	2,0	0	0,0
2001-03-22 12:30	298	23	78	1,2	19,13	-5,09	11,0	1006,51	-8,33	-5,09	18,44	-2,89	1,6	0	0,0
2001-03-22 13:00	289	23	75	0,0	19,03	-4,09	11,0	1006,51	-7,86	-4,09	18,34	-2,10	0,0	0	0,0
2001-03-22 13:30	153	23	74	0,0	18,93	-3,89	11,0	1006,51	-7,84	-3,89	18,24	-1,97	0,0	0	0,0
2001-03-22 14:00	153	23	75	0,0	18,83	-3,49	11,0	1005,51	-7,28	-3,49	18,14	-1,50	0,0	0	0,0
2001-03-22 14:30	239	23	74	0,0	18,83	-3,19	11,0	1005,51	-7,16	-3,19	18,14	-1,27	0,0	0	0,0
2001-03-22 15:00	309	23	74	0,0	18,83	-3,19	11,0	1005,51	-7,16	-3,19	18,14	-1,27	1,4	0	0,0
2001-03-22 15:30	304	23	78	0,0	18,73	-3,09	11,0	1005,51	-6,38	-3,09	18,04	-0,89	1,6	0	0,0
2001-03-22 16:00	341	23	81	0,0	18,73	-3,29	11,0	1005,51	-6,08	-3,29	18,04	-0,86	2,0	0	0,0
2001-03-22 16:30	330	23	84	0,0	18,63	-3,59	11,0	1005,51	-5,90	-3,59	17,94	-0,93	1,8	0	0,0
2001-03-22 17:00	308	23	87	0,0	18,83	-3,79	11,0	1005,51	-5,63	-3,79	18,14	-0,90	1,2	0	0,0
2001-03-22 17:30	307	24	89	0,0	19,33	-4,09	11,0	1006,51	-5,63	-4,09	18,67	-1,04	0,0	0	0,0
2001-03-22 18:00	114	23	92	0,0	19,93	-4,09	11,0	1006,51	-5,19	-4,09	19,24	-0,79	0,0	0	0,0
2001-03-22 18:30	72	23	93	0,0	20,23	-4,69	11,0	1006,51	-5,65	-4,69	19,54	-1,30	1,4	0	0,0
2001-03-22 19:00	55	23	95	0,0	20,13	-5,09	11,0	1006,51	-5,77	-5,09	19,44	-1,53	0,0	0	0,0
2001-03-22 19:30	62	23	97	1,2	19,93	-5,19	11,0	1006,51	-5,59	-5,19	19,24	-1,46	1,8	0	0,0
2001-03-22 20:00	81	23	98	0,0	19,83	-5,09	11,0	1007,51	-5,36	-5,09	19,14	-1,27	1,4	0	0,0
2001-03-22 20:30	91	23	98	0,0	20,03	-5,29	11,0	1007,51	-5,56	-5,29	19,34	-1,47	1,2	0	0,0
2001-03-22 21:00	266	23	98	1,4	20,53	-5,49	11,0	1007,51	-5,76	-5,49	19,84	-1,67	1,4	0	0,0
2001-03-22 21:30	89	23	85	1,4	20,73	-5,89	11,0	1007,51	-8,00	-5,89	20,04	-3,16	2,0	0	0,0
2001-03-22 22:00	49	23	82	1,4	20,53	-6,49	11,0	1008,51	-9,05	-6,49	19,84	-3,99	2,2	0	0,0
2001-03-22 22:30	87	23	78	1,6	20,23	-7,09	11,0	1008,51	-10,27	-7,09	19,54	-4,89	2,2	0	0,0
2001-03-22 23:00	53	23	78	2,6	20,03	-7,79	11,0	1008,51	-10,95	-10,03	19,34	-5,59	2,6	0	0,0
2001-03-22 23:30	154	23	78	0,0	20,13	-8,49	11,0	1009,51	-11,64	-8,49	19,44	-6,29	3,0	0	0,0
2001-03-23 00:00	273	23	78	1,4	20,63	-8,69	11,0	1009,51	-11,83	-8,69	19,94	-6,49	2,0	0	0,0
2001-03-23 00:30	271	23	78	1,6	20,93	-9,39	11,0	1009,51	-12,51	-9,39	20,24	-7,19	1,8	0	0,0

Datum	Vindriktning	Luftfukt inne	Luftfukt ute	Vindhastighet	Temp inne	Temp ute	Nederb. månad	Lufttryck	Daggpunkt	Kyleffekt	Vix inne	Vix ute	Vindby	Korr lufttryck	Nederb./dygn
	°	Rh%	Rh%	m/s	°C	°C	mm	Mbar	°C	°C	°C	°C	m/s		mm
2001-03-23 01:00	18	23	80	0,0	20,93	-9,59	11,0	1009,51	-12,40	-9,59	20,24	-7,24	1,8	0	0,0
2001-03-23 01:30	208	23	80	1,4	20,63	-9,89	11,0	1010,51	-12,69	-9,89	19,94	-7,54	3,1	0	0,0
2001-03-23 02:00	216	23	76	0,0	20,33	-9,99	11,0	1010,51	-13,42	-9,99	19,64	-7,94	1,2	0	0,0
2001-03-23 02:30	93	23	76	0,0	20,33	-10,29	11,0	1010,51	-13,71	-10,29	19,64	-8,24	1,4	0	0,0
2001-03-23 03:00	287	23	76	0,0	20,73	-10,59	11,0	1010,51	-14,00	-10,59	20,04	-8,54	1,4	0	0,0
2001-03-23 03:30	259	23	76	0,0	21,03	-10,90	11,0	1011,51	-14,29	-10,90	20,34	-8,84	0,0	0	0,0
2001-03-23 04:00	177	23	76	0,0	20,93	-11,10	11,0	1011,51	-14,49	-11,10	20,24	-9,04	1,4	0	0,0
2001-03-23 04:30	314	23	76	0,0	20,73	-11,20	11,0	1011,51	-14,58	-11,20	20,04	-9,14	1,4	0	0,0
2001-03-23 05:00	291	23	76	0,0	20,33	-11,20	11,0	1011,51	-14,58	-11,20	19,64	-9,14	0,0	0	0,0
2001-03-23 05:30	329	23	76	0,0	20,33	-11,30	11,0	1011,51	-14,68	-11,30	19,64	-9,24	1,2	0	0,0
2001-03-23 06:00	327	23	76	0,0	20,73	-11,40	11,0	1011,51	-14,78	-11,40	20,04	-9,34	1,8	0	0,0
2001-03-23 06:30	309	23	76	1,4	21,13	-11,40	11,0	1011,51	-14,78	-11,40	20,44	-9,34	1,6	0	0,0
2001-03-23 07:00	220	23	76	0,0	21,13	-11,20	11,0	1011,51	-14,58	-11,20	20,44	-9,14	0,0	0	0,0
2001-03-23 07:30	254	23	76	0,0	20,83	-11,10	11,0	1011,51	-14,49	-11,10	20,14	-9,04	1,2	0	0,0
2001-03-23 08:00	290	23	76	0,0	20,53	-10,80	11,0	1011,51	-14,20	-10,80	19,84	-8,74	1,2	0	0,0
2001-03-23 08:30	308	23	76	0,0	20,53	-10,29	11,0	1012,51	-13,71	-10,29	19,84	-8,24	1,2	0	0,0
2001-03-23 09:00	98	23	74	0,0	20,73	-9,89	11,0	1012,51	-13,65	-9,89	20,04	-7,98	0,0	0	0,0
2001-03-23 09:30	65	23	70	0,0	21,03	-8,99	11,0	1012,51	-13,46	-8,99	20,34	-7,35	0,0	0	0,0
2001-03-23 10:00	88	23	67	0,0	21,03	-8,59	11,0	1012,51	-13,61	-8,59	20,34	-7,15	1,8	0	0,0
2001-03-23 10:30	90	23	64	1,6	20,83	-7,59	11,0	1012,51	-13,22	-7,59	20,14	-6,34	2,2	0	0,0
2001-03-23 11:00	63	23	62	0,0	20,63	-6,99	11,0	1012,51	-13,04	-6,99	19,94	-5,87	1,2	0	0,0
2001-03-23 11:30	140	23	60	1,4	20,43	-6,79	11,0	1012,51	-13,25	-6,79	19,74	-5,79	1,6	0	0,0
2001-03-23 12:00	93	23	57	0,0	20,23	-6,19	11,0	1012,51	-13,32	-6,19	19,54	-5,36	1,6	0	0,0
2001-03-23 12:30	126	23	56	0,0	20,03	-5,89	11,0	1012,51	-13,26	-5,89	19,34	-5,12	2,2	0	0,0
2001-03-23 13:00	126	23	55	2,2	19,83	-5,39	11,0	1012,51	-13,01	-5,39	19,14	-4,67	2,4	0	0,0
2001-03-23 13:30	154	23	53	1,6	19,73	-5,09	11,0	1012,51	-13,18	-5,09	19,04	-4,48	2,6	0	0,0
2001-03-23 14:00	166	23	54	1,6	19,63	-5,29	11,0	1012,51	-13,14	-5,29	18,94	-4,63	2,0	0	0,0
2001-03-23 14:30	166	23	52	0,0	19,63	-4,29	11,0	1012,51	-12,67	-4,29	18,94	-3,74	1,6	0	0,0
2001-03-23 15:00	305	23	54	0,0	19,63	-4,29	11,0	1012,51	-12,20	-4,29	18,94	-3,63	1,2	0	0,0
2001-03-23 15:30	152	23	52	0,0	19,53	-3,89	11,0	1011,51	-12,30	-3,89	18,84	-3,34	0,0	0	0,0
2001-03-23 16:00	152	24	51	0,0	19,43	-4,19	11,0	1011,51	-12,82	-4,19	18,77	-3,69	0,0	0	0,0
2001-03-23 16:30	152	24	52	0,0	19,23	-3,99	11,0	1011,51	-12,39	-3,99	18,57	-3,44	0,0	0	0,0
2001-03-23 17:00	141	24	54	0,0	19,13	-4,49	11,0	1011,51	-12,39	-4,49	18,47	-3,83	0,0	0	0,0
2001-03-23 17:30	141	23	55	0,0	18,93	-4,69	11,0	1011,51	-12,35	-4,69	18,24	-3,97	0,0	0	0,0
2001-03-23 18:00	141	23	55	0,0	18,83	-5,29	11,0	1011,51	-12,91	-5,29	18,14	-4,57	0,0	0	0,0
2001-03-23 18:30	86	24	57	0,0	19,03	-5,69	11,0	1011,51	-12,85	-5,69	18,37	-4,86	0,0	0	0,0
2001-03-23 19:00	76	23	59	0,0	19,53	-6,39	11,0	1011,51	-13,08	-6,39	18,84	-5,44	0,0	0	0,0
2001-03-23 19:30	302	23	63	0,0	20,13	-6,99	11,0	1011,51	-12,84	-6,99	19,44	-5,80	0,0	0	0,0
2001-03-23 20:00	319	23	60	0,0	20,43	-6,99	11,0	1011,51	-13,44	-6,99	19,74	-5,99	0,0	0	0,0
2001-03-23 20:30	83	23	60	0,0	20,33	-7,19	11,0	1012,51	-13,63	-7,19	19,64	-6,19	1,2	0	0,0
2001-03-23 21:00	86	23	61	0,0	20,03	-7,39	11,0	1011,51	-13,62	-7,39	19,34	-6,33	0,0	0	0,0
2001-03-23 21:30	84	23	63	0,0	19,73	-7,79	11,0	1012,51	-13,60	-7,79	19,04	-6,60	1,2	0	0,0
2001-03-23 22:00	69	23	61	0,0	19,93	-7,79	11,0	1012,51	-14,00	-7,79	19,24	-6,73	1,4	0	0,0
2001-03-23 22:30	84	23	61	1,2	20,43	-7,69	11,0	1012,51	-13,90	-7,69	19,74	-6,63	1,4	0	0,0
2001-03-23 23:00	78	23	60	0,0	20,73	-7,59	11,0	1012,51	-14,01	-7,59	20,04	-6,59	1,4	0	0,0
2001-03-23 23:30	88	23	59	1,2	20,73	-7,69	11,0	1012,51	-14,31	-7,69	20,04	-6,75	1,6	0	0,0

Datum	Vindriktning °	Luftfukt inne Rh%	Luftfukt ute Rh%	Vindhastighet m/s	Temp inne °C	Temp ute °C	Nederb. månad mm	Luftryck Mbar	Daggpunkt °C	Kyleffekt °C	Vix inne °C	Vix ute °C	Vindby m/s	Korr luftryck	Nederb./dygn mm
2001-03-24 00:00	84	23	61	0,0	20,43	-8,19	11,0	1012,51	-14,38	-8,19	19,74	-7,13	1,6	0	0,0
2001-03-24 00:30	65	23	62	0,0	20,13	-8,49	11,0	1012,51	-14,47	-8,49	19,44	-7,37	1,2	0	0,0
2001-03-24 01:00	78	23	63	0,0	20,03	-8,59	11,0	1012,51	-14,37	-8,59	19,34	-7,40	0,0	0	0,0
2001-03-24 01:30	60	23	65	0,0	20,33	-8,79	11,0	1012,51	-14,18	-8,79	19,64	-7,48	2,0	0	0,0
2001-03-24 02:00	147	23	65	0,0	20,73	-9,09	11,0	1012,51	-14,46	-9,09	20,04	-7,78	1,2	0	0,0
2001-03-24 02:30	101	23	66	0,0	20,93	-9,19	11,0	1012,51	-14,37	-9,19	20,24	-7,82	1,2	0	0,0
2001-03-24 03:00	57	23	66	0,0	20,73	-9,09	11,0	1012,51	-14,28	-9,09	20,04	-7,72	1,6	0	0,0
2001-03-24 03:30	73	23	65	0,0	20,43	-8,99	11,0	1012,51	-14,37	-8,99	19,74	-7,68	0,0	0	0,0
2001-03-24 04:00	104	23	67	0,0	20,13	-9,39	11,0	1012,51	-14,38	-9,39	19,44	-7,95	1,2	0	0,0
2001-03-24 04:30	193	23	66	0,0	20,23	-9,59	11,0	1012,51	-14,76	-9,59	19,54	-8,22	0,0	0	0,0
2001-03-24 05:00	250	23	67	0,0	20,73	-10,80	11,0	1012,51	-15,72	-10,80	20,04	-9,35	0,0	0	0,0
2001-03-24 05:30	203	23	67	0,0	21,03	-11,10	11,0	1012,51	-16,01	-11,10	20,34	-9,65	0,0	0	0,0
2001-03-24 06:00	308	23	67	1,2	21,03	-11,30	11,0	1012,51	-16,20	-11,30	20,34	-9,85	1,6	0	0,0
2001-03-24 06:30	274	23	67	0,0	20,73	-11,30	11,0	1012,51	-16,20	-11,30	20,04	-9,85	1,4	0	0,0
2001-03-24 07:00	271	23	67	0,0	20,53	-11,10	11,0	1012,51	-16,01	-11,10	19,84	-9,65	1,8	0	0,0
2001-03-24 07:30	211	23	67	1,2	20,43	-10,49	11,0	1012,51	-15,43	-10,49	19,74	-9,05	1,4	0	0,0
2001-03-24 08:00	201	23	72	0,0	20,63	-9,99	11,0	1013,51	-14,08	-9,99	19,94	-8,22	1,6	0	0,0
2001-03-24 08:30	81	23	70	0,0	20,93	-9,29	11,0	1013,51	-13,75	-9,29	20,24	-7,65	1,6	0	0,0
2001-03-24 09:00	248	23	66	0,0	20,93	-8,59	11,0	1013,51	-13,80	-8,59	20,24	-7,22	0,0	0	0,0
2001-03-24 09:30	82	23	64	0,0	20,73	-7,39	11,0	1013,51	-13,03	-7,39	20,04	-6,14	1,4	0	0,0
2001-03-24 10:00	66	23	62	0,0	20,43	-6,39	11,0	1013,51	-12,47	-6,39	19,74	-5,26	2,4	0	0,0
2001-03-24 10:30	84	23	63	1,6	20,13	-5,69	11,0	1013,51	-11,61	-5,69	19,44	-4,50	2,6	0	0,0
2001-03-24 11:00	101	23	64	2,6	19,93	-5,59	11,0	1013,51	-11,31	-7,70	19,24	-4,34	2,8	0	0,0
2001-03-24 11:30	86	23	64	0,0	19,73	-5,09	11,0	1013,51	-10,84	-5,09	19,04	-3,84	1,8	0	0,0
2001-03-24 12:00	154	24	73	0,0	19,53	-6,09	11,0	1013,51	-10,14	-6,09	18,87	-4,24	1,6	0	0,0
2001-03-24 12:30	107	24	78	0,0	19,43	-5,49	11,0	1013,51	-8,71	-5,49	18,77	-3,29	1,4	0	0,0
2001-03-24 13:00	69	23	74	1,6	19,63	-4,99	11,0	1013,51	-8,90	-4,99	18,94	-3,07	2,2	0	0,0
2001-03-24 13:30	76	23	73	1,2	20,13	-4,99	11,0	1013,51	-9,08	-4,99	19,44	-3,14	2,4	0	0,0
2001-03-24 14:00	106	23	75	1,6	20,43	-4,99	11,0	1013,51	-8,73	-4,99	19,74	-3,00	2,4	0	0,0
2001-03-24 14:30	86	23	78	2,2	20,43	-5,29	11,0	1013,51	-8,52	-5,29	19,74	-3,09	2,2	0	0,0
2001-03-24 15:00	92	23	81	1,8	20,23	-5,59	11,0	1013,51	-8,33	-5,59	19,54	-3,16	2,8	0	0,0
2001-03-24 15:30	80	23	79	1,6	20,03	-5,39	11,0	1013,51	-8,45	-5,39	19,34	-3,11	2,0	0	0,0
2001-03-24 16:00	83	23	81	0,0	19,73	-5,49	11,0	1013,51	-8,23	-5,49	19,04	-3,06	2,0	0	0,0
2001-03-24 16:30	77	23	83	0,0	19,63	-5,59	11,0	1012,51	-8,01	-5,59	18,94	-3,01	2,8	0	0,0
2001-03-24 17:00	90	23	84	1,2	19,83	-5,79	11,0	1012,51	-8,06	-5,79	19,14	-3,14	2,0	0	0,0
2001-03-24 17:30	296	23	85	0,0	20,23	-6,29	11,0	1012,51	-8,40	-6,29	19,54	-3,56	1,2	0	0,0
2001-03-24 18:00	58	23	87	0,0	20,53	-6,99	11,0	1012,51	-8,79	-6,99	19,84	-4,10	1,6	0	0,0
2001-03-24 18:30	129	23	90	0,0	20,53	-7,59	11,0	1012,51	-8,95	-7,59	19,84	-4,46	2,0	0	0,0
2001-03-24 19:00	304	23	91	0,0	20,33	-7,99	11,0	1012,51	-9,20	-7,99	19,64	-4,77	1,6	0	0,0
2001-03-24 19:30	287	23	91	0,0	20,13	-8,09	11,0	1012,51	-9,30	-8,09	19,44	-4,87	1,4	0	0,0
2001-03-24 20:00	92	23	91	1,2	20,23	-8,09	11,0	1012,51	-9,30	-8,09	19,54	-4,87	1,6	0	0,0
2001-03-24 20:30	93	23	91	1,2	20,73	-7,99	11,0	1012,51	-9,20	-7,99	20,04	-4,77	1,8	0	0,0
2001-03-24 21:00	107	23	91	0,0	20,93	-7,79	11,0	1012,51	-9,00	-7,79	20,24	-4,57	2,2	0	0,0
2001-03-24 21:30	96	23	92	1,8	20,83	-7,99	11,0	1013,51	-9,06	-7,99	20,14	-4,69	2,4	0	0,0
2001-03-24 22:00	91	23	93	1,4	20,53	-7,99	11,0	1013,51	-8,92	-7,99	19,84	-4,61	2,0	0	0,0
2001-03-24 22:30	91	23	94	1,2	20,23	-7,99	11,0	1013,51	-8,79	-7,99	19,54	-4,52	2,6	0	0,0

Datum	Vindriktning °	Luftfukt inne Rh%	Luftfukt ute Rh%	Vindhastighet m/s	Temp inne °C	Temp ute °C	Nederb. månad mm	Luftryck Mbar	Daggpunkt °C	Kyleffekt °C	Vix inne °C	Vix ute °C	Vindby m/s	Korr luftryck	Nederb./dygn mm
2001-03-24 23:00	81	23	94	2,0	19,83	-8,09	11,0	1013,51	-8,89	-8,09	19,14	-4,62	3,0	0	0,0
2001-03-24 23:30	84	23	94	0,0	19,73	-8,09	11,0	1013,51	-8,89	-8,09	19,04	-4,62	2,4	0	0,0
2001-03-25 00:00	83	23	95	2,0	20,13	-8,09	11,0	1013,51	-8,75	-8,09	19,44	-4,54	2,6	0	0,0
2001-03-25 00:30	64	23	95	1,8	20,73	-8,19	11,0	1013,51	-8,85	-8,19	20,04	-4,64	2,0	0	0,0
2001-03-25 01:00	64	23	95	1,6	21,03	-8,29	11,0	1013,51	-8,95	-8,29	20,34	-4,74	2,4	0	0,0
2001-03-25 01:30	90	23	95	1,8	21,03	-8,29	11,0	1012,51	-8,95	-8,29	20,34	-4,74	2,0	0	0,0
2001-03-25 03:00	97	23	95	1,2	20,73	-8,19	11,0	1012,51	-8,85	-8,19	20,04	-4,64	2,8	0	0,0
2001-03-25 03:30	59	23	96	0,0	20,33	-8,29	11,0	1012,51	-8,82	-8,29	19,64	-4,65	1,8	0	0,0
2001-03-25 04:00	86	23	96	0,0	20,23	-8,39	11,0	1012,51	-8,92	-8,39	19,54	-4,75	1,4	0	0,0
2001-03-25 04:30	84	23	96	1,2	20,53	-8,39	11,0	1012,51	-8,92	-8,39	19,84	-4,75	1,6	0	0,0
2001-03-25 05:00	98	23	95	0,0	20,93	-8,49	11,0	1012,51	-9,15	-8,49	20,24	-4,94	1,6	0	0,0
2001-03-25 05:30	91	23	96	0,0	21,13	-8,39	11,0	1012,51	-8,92	-8,39	20,44	-4,75	1,8	0	0,0
2001-03-25 06:00	82	23	95	0,0	21,03	-8,39	11,0	1012,51	-9,05	-8,39	20,34	-4,84	1,8	0	0,0
2001-03-25 06:30	95	23	95	0,0	20,63	-8,39	11,0	1012,51	-9,05	-8,39	19,94	-4,84	2,2	0	0,0
2001-03-25 07:00	122	23	95	2,2	20,33	-8,39	11,0	1012,51	-9,05	-8,39	19,64	-4,84	2,6	0	0,0
2001-03-25 07:30	89	23	94	0,0	20,33	-8,49	11,0	1012,51	-9,29	-8,49	19,64	-5,02	1,8	0	0,0
2001-03-25 08:00	75	23	94	0,0	20,73	-8,59	11,0	1012,51	-9,38	-8,59	20,04	-5,12	1,4	0	0,0
2001-03-25 08:30	76	23	93	0,0	21,23	-8,39	12,0	1012,51	-9,32	-8,39	20,54	-5,01	1,2	1	1,0
2001-03-25 09:00	96	23	92	1,6	21,23	-7,99	12,0	1012,51	-9,06	-7,99	20,54	-4,69	2,0	1	1,0
2001-03-25 09:30	129	23	90	0,0	21,03	-7,39	12,0	1013,51	-8,75	-7,39	20,34	-4,26	1,8	0	1,0
2001-03-25 10:00	110	23	86	2,4	20,63	-6,79	12,0	1013,51	-8,74	-8,97	19,94	-3,98	2,4	0	1,0
2001-03-25 10:30	120	23	84	1,8	20,33	-6,69	12,0	1013,51	-8,94	-6,69	19,64	-4,04	2,8	0	1,0
2001-03-25 11:00	126	23	80	1,6	20,23	-5,89	12,0	1013,51	-8,78	-5,89	19,54	-3,54	3,0	0	1,0
2001-03-25 11:30	97	23	80	0,0	20,33	-5,89	13,0	1013,51	-8,78	-5,89	19,64	-3,54	1,6	1	2,0
2001-03-25 12:00	88	23	79	0,0	20,63	-5,39	13,0	1013,51	-8,45	-5,39	19,94	-3,11	1,4	1	2,0
2001-03-25 12:30	98	23	73	1,4	20,73	-4,49	13,0	1013,51	-8,59	-4,49	20,04	-2,64	1,8	0	2,0
2001-03-25 13:00	99	23	76	0,0	20,53	-4,29	13,0	1013,51	-7,88	-4,29	19,84	-2,23	1,4	0	2,0
2001-03-25 13:30	82	23	79	0,0	20,33	-4,49	13,0	1013,51	-7,58	-4,49	19,64	-2,21	0,0	0	2,0
2001-03-25 14:00	87	23	74	0,0	20,03	-4,99	13,0	1013,51	-8,90	-4,99	19,34	-3,07	1,4	0	2,0
2001-03-25 14:30	33	23	82	0,0	19,83	-4,99	13,0	1013,51	-7,58	-4,99	19,14	-2,49	0,0	0	2,0
2001-03-25 15:00	333	23	82	1,2	19,53	-5,19	13,0	1013,51	-7,78	-5,19	18,84	-2,69	2,0	0	2,0
2001-03-25 15:30	238	24	83	1,2	19,43	-4,59	13,0	1013,51	-7,04	-4,59	18,77	-2,01	1,8	0	2,0
2001-03-25 16:00	330	24	86	1,8	19,33	-5,29	13,0	1013,51	-7,26	-5,29	18,67	-2,48	2,4	0	2,0
2001-03-25 16:30	88	24	83	0,0	19,53	-4,99	13,0	1013,51	-7,43	-4,99	18,87	-2,41	2,2	0	2,0
2001-03-25 17:00	328	23	86	1,6	19,83	-5,19	13,0	1013,51	-7,16	-5,19	19,14	-2,38	2,8	0	2,0
2001-03-25 17:30	321	23	88	0,0	20,13	-5,49	13,0	1013,51	-7,16	-5,49	19,44	-2,52	2,0	0	2,0
2001-03-25 18:00	301	23	87	0,0	20,33	-5,89	13,0	1013,51	-7,70	-5,89	19,64	-3,00	1,8	0	2,0
2001-03-25 18:30	298	23	89	2,2	20,43	-6,19	13,0	1013,51	-7,71	-6,19	19,74	-3,14	3,0	0	2,0
2001-03-25 19:00	312	23	92	1,2	20,43	-6,39	13,0	1014,51	-7,48	-6,39	19,74	-3,09	1,4	0	2,0
2001-03-25 19:30	294	23	91	0,0	20,33	-7,19	13,0	1014,51	-8,41	-7,19	19,64	-3,97	1,2	0	2,0
2001-03-25 20:00	273	23	92	0,0	20,23	-8,19	13,0	1014,51	-9,26	-8,19	19,54	-4,89	0,0	0	2,0
2001-03-25 20:30	323	23	94	0,0	20,23	-9,09	13,0	1014,51	-9,88	-9,09	19,54	-5,62	1,4	0	2,0
2001-03-25 21:00	303	23	95	0,0	20,23	-9,69	13,0	1014,51	-10,34	-9,69	19,54	-6,14	0,0	0	2,0
2001-03-25 21:30	303	23	94	0,0	20,33	-10,70	13,0	1015,51	-11,47	-10,70	19,64	-7,22	0,0	0	2,0
2001-03-25 22:00	303	23	94	0,0	20,43	-11,10	13,0	1015,51	-11,87	-11,10	19,74	-7,62	0,0	0	2,0
2001-03-25 22:30	303	23	94	0,0	20,43	-11,90	13,0	1015,51	-12,67	-11,90	19,74	-8,43	1,2	0	2,0

Datum	Vindriktning	Luftfukt inne	Luftfukt ute	Vindhastighet	Temp inne	Temp ute	Nederb. månad	Lufttryck	Daggpunkt	Kyleffekt	Vix inne	Vix ute	Vindby	Korr lufttryck	Nederb./dygn
	°	Rh%	Rh%	m/s	°C	°C	mm	Mbar	°C	°C	°C	°C	m/s		mm
2001-03-25 23:00	298	23	94	0,0	20,53	-12,20	13,0	1015,51	-12,96	-12,20	19,84	-8,73	1,2	0	2,0
2001-03-25 23:30	351	23	94	0,0	20,73	-11,90	13,0	1015,51	-12,67	-11,90	20,04	-8,43	1,6	0	2,0
2001-03-26 00:00	324	23	94	0,0	20,83	-12,30	13,0	1015,51	-13,06	-12,30	20,14	-8,83	1,2	0	0,0
2001-03-26 00:30	313	23	94	0,0	21,03	-13,00	13,0	1016,51	-13,76	-13,00	20,34	-9,53	0,0	0	0,0
2001-03-26 01:00	313	23	94	0,0	21,13	-14,00	13,0	1016,51	-14,75	-14,00	20,44	-10,53	0,0	0	0,0
2001-03-26 01:30	313	23	94	0,0	21,13	-15,50	13,0	1016,51	-16,24	-15,50	20,44	-12,03	0,0	0	0,0
2001-03-26 02:00	313	23	94	0,0	21,03	-15,50	13,0	1016,51	-16,24	-15,50	20,34	-12,03	0,0	0	0,0
2001-03-26 02:30	313	23	94	0,0	20,83	-16,30	13,0	1016,51	-17,04	-16,30	20,14	-12,83	0,0	0	0,0
2001-03-26 03:00	313	23	94	0,0	20,63	-16,70	13,0	1016,51	-17,44	-16,70	19,94	-13,23	0,0	0	0,0
2001-03-26 03:30	313	23	94	0,0	20,53	-15,90	13,0	1016,51	-16,64	-15,90	19,84	-12,43	0,0	0	0,0
2001-03-26 04:00	315	23	94	0,0	20,53	-15,50	13,0	1016,51	-16,24	-15,50	19,84	-12,03	0,0	0	0,0
2001-03-26 04:30	290	23	94	0,0	20,63	-15,90	13,0	1016,51	-16,64	-15,90	19,94	-12,43	1,2	0	0,0
2001-03-26 05:00	300	23	94	0,0	20,73	-15,90	13,0	1016,51	-16,64	-15,90	20,04	-12,43	0,0	0	0,0
2001-03-26 05:30	309	23	94	0,0	20,93	-16,00	13,0	1016,51	-16,74	-16,00	20,24	-12,53	1,8	0	0,0
2001-03-26 06:00	305	23	94	0,0	21,03	-16,50	13,0	1016,51	-17,24	-16,50	20,34	-13,03	0,0	0	0,0
2001-03-26 06:30	317	23	94	2,0	21,03	-16,30	13,0	1016,51	-17,04	-16,30	20,34	-12,83	2,0	0	0,0
2001-03-26 07:00	306	23	94	0,0	20,93	-16,50	13,0	1016,51	-17,24	-16,50	20,24	-13,03	2,2	0	0,0
2001-03-26 07:30	303	23	94	0,0	20,73	-16,40	13,0	1015,51	-17,14	-16,40	20,04	-12,93	0,0	0	0,0
2001-03-26 08:00	336	23	94	1,6	20,63	-16,50	13,0	1015,51	-17,24	-16,50	19,94	-13,03	1,8	0	0,0
2001-03-26 08:30	284	23	94	1,2	20,53	-15,80	13,0	1016,51	-16,54	-15,80	19,84	-12,33	1,6	0	0,0
2001-03-26 09:00	309	23	94	1,4	20,53	-15,30	13,0	1016,51	-16,05	-15,30	19,84	-11,83	2,2	0	0,0
2001-03-26 09:30	296	23	94	0,0	20,63	-14,60	13,0	1016,51	-15,35	-14,60	19,94	-11,13	2,0	0	0,0
2001-03-26 10:00	307	23	94	1,2	20,53	-13,40	13,0	1016,51	-14,16	-13,40	19,84	-9,93	1,4	0	0,0
2001-03-26 10:30	278	23	94	1,8	20,33	-11,70	13,0	1016,51	-12,47	-11,70	19,64	-8,22	3,0	0	0,0
2001-03-26 11:00	250	23	94	1,2	20,03	-11,10	13,0	1016,51	-11,87	-11,10	19,34	-7,62	1,8	0	0,0
2001-03-26 11:30	256	23	79	0,0	19,73	-9,99	13,0	1016,51	-12,94	-9,99	19,04	-7,72	1,4	0	0,0
2001-03-26 12:00	258	23	77	0,0	19,53	-8,69	13,0	1015,51	-11,99	-8,69	18,84	-6,56	1,8	0	0,0
2001-03-26 12:30	264	23	75	0,0	19,33	-7,69	13,0	1015,51	-11,35	-7,69	18,64	-5,71	1,8	0	0,0
2001-03-26 13:00	258	23	73	0,0	19,13	-6,39	13,0	1015,51	-10,43	-6,39	18,44	-4,54	1,8	0	0,0
2001-03-26 13:30	211	23	65	1,4	19,03	-5,19	13,0	1015,51	-10,74	-5,19	18,34	-3,88	2,8	0	0,0
2001-03-26 14:00	209	23	63	0,0	19,03	-3,79	13,0	1015,51	-9,80	-3,79	18,34	-2,60	2,2	0	0,0
2001-03-26 14:30	190	23	62	0,0	19,03	-3,69	13,0	1015,51	-9,91	-3,69	18,34	-2,56	2,8	0	0,0
2001-03-26 15:00	216	23	60	1,2	19,03	-3,09	13,0	1015,51	-9,75	-3,09	18,34	-2,08	2,6	0	0,0
2001-03-26 15:30	203	23	58	0,0	19,03	-2,59	13,0	1015,51	-9,71	-2,59	18,34	-1,70	4,1	0	0,0
2001-03-26 16:00	195	23	56	2,2	19,03	-2,39	13,0	1014,51	-9,97	-2,39	18,34	-1,62	2,2	0	0,0
2001-03-26 16:30	198	23	54	1,4	19,13	-1,39	13,0	1014,51	-9,49	-1,39	18,44	-0,73	3,1	0	0,0
2001-03-26 17:00	203	23	55	1,2	19,13	-1,59	13,0	1014,51	-9,45	-1,59	18,44	-0,87	2,4	0	0,0
2001-03-26 17:30	206	23	56	1,2	19,03	-1,99	13,0	1014,51	-9,59	-1,99	18,34	-1,22	1,8	0	0,0
2001-03-26 18:00	190	23	57	0,0	18,93	-2,39	13,0	1014,51	-9,75	-2,39	18,24	-1,56	0,0	0	0,0
2001-03-26 18:30	267	23	57	1,6	18,93	-2,79	13,0	1014,51	-10,12	-2,79	18,24	-1,96	2,6	0	0,0
2001-03-26 19:00	265	23	51	2,0	19,13	-3,19	13,0	1014,51	-11,89	-3,19	18,44	-2,69	2,6	0	0,0
2001-03-26 19:30	291	23	53	1,2	19,73	-3,69	13,0	1014,51	-11,88	-3,69	19,04	-3,08	1,2	0	0,0
2001-03-26 20:00	263	23	54	0,0	20,23	-4,29	13,0	1013,51	-12,20	-4,29	19,54	-3,63	0,0	0	0,0
2001-03-26 20:30	227	23	54	1,2	20,43	-4,79	13,0	1013,51	-12,67	-4,79	19,74	-4,13	1,6	0	0,0
2001-03-26 21:00	277	23	53	1,6	20,33	-5,19	13,0	1013,51	-13,28	-5,19	19,64	-4,58	2,2	0	0,0
2001-03-26 21:30	250	23	54	2,2	20,13	-5,59	13,0	1013,51	-13,42	-5,59	19,44	-4,93	2,2	0	0,0

Datum	Vindriktning	Luftfukt inne	Luftfukt ute	Vindhastighet	Temp inne	Temp ute	Nederb. månad	Luftryck	Daggpunkt	Kyleffekt	Vix inne	Vix ute	Vindby	Korr luftryck	Nederb./dygn
	°	Rh%	Rh%	m/s	°C	°C	mm	Mbar	°C	°C	°C	°C	m/s		mm
2001-03-26 22:00	298	23	54	1,6	19,83	-5,89	13,0	1014,51	-13,70	-5,89	19,14	-5,23	2,4	0	0,0
2001-03-26 22:30	315	23	54	2,0	19,63	-5,79	13,0	1013,51	-13,61	-5,79	18,94	-5,13	2,6	0	0,0
2001-03-26 23:00	319	23	56	1,8	19,63	-6,29	13,0	1013,51	-13,63	-6,29	18,94	-5,52	2,6	0	0,0
2001-03-26 23:30	283	23	56	2,4	19,93	-6,39	13,0	1014,51	-13,72	-8,55	19,24	-5,62	2,8	0	0,0
2001-03-27 00:00	281	23	55	1,4	20,43	-6,69	13,0	1014,51	-14,23	-6,69	19,74	-5,97	2,6	0	0,0
2001-03-27 00:30	281	23	59	1,8	20,83	-7,69	13,0	1013,51	-14,31	-7,69	20,14	-6,75	3,1	0	0,0
2001-03-27 01:00	284	23	72	4,3	21,03	-6,79	13,0	1014,51	-10,99	-14,88	20,34	-5,01	4,3	0	0,0
2001-03-27 01:30	313	23	77	2,2	20,83	-6,39	14,0	1014,51	-9,76	-6,39	20,14	-4,26	3,1	1	1,0
2001-03-27 02:00	291	23	82	1,4	20,53	-5,79	14,0	1014,51	-8,37	-5,79	19,84	-3,29	3,5	1	1,0
2001-03-27 02:30	292	23	83	0,0	20,33	-6,19	14,0	1014,51	-8,60	-6,19	19,64	-3,61	0,0	0	1,0
2001-03-27 03:00	298	23	91	2,8	20,23	-5,79	14,0	1014,51	-7,02	-9,36	19,54	-2,57	3,7	0	1,0
2001-03-27 03:30	311	23	92	2,2	20,13	-5,49	14,0	1014,51	-6,58	-5,49	19,44	-2,19	4,7	0	1,0
2001-03-27 04:00	295	23	90	2,2	20,23	-5,69	14,0	1014,51	-7,07	-5,69	19,54	-2,56	2,8	0	1,0
2001-03-27 04:30	297	23	88	2,8	20,33	-5,89	14,0	1014,51	-7,56	-9,47	19,64	-2,92	3,0	0	1,0
2001-03-27 05:00	273	23	87	0,0	20,43	-6,19	14,0	1014,51	-8,00	-6,19	19,74	-3,30	1,6	0	1,0
2001-03-27 05:30	274	23	89	2,6	20,43	-6,29	14,0	1014,51	-7,80	-8,44	19,74	-3,24	2,8	0	1,0
2001-03-27 06:00	309	23	87	2,0	20,43	-5,99	14,0	1014,51	-7,80	-5,99	19,74	-3,10	2,4	0	1,0
2001-03-27 06:30	277	23	87	1,4	20,33	-6,09	14,0	1014,51	-7,90	-6,09	19,64	-3,20	2,4	0	1,0
2001-03-27 07:00	336	23	86	2,0	20,23	-5,59	14,0	1014,51	-7,56	-5,59	19,54	-2,78	3,5	0	1,0
2001-03-27 07:30	306	23	84	2,4	20,13	-5,49	14,0	1014,51	-7,76	-7,60	19,44	-2,83	3,3	0	1,0
2001-03-27 08:00	299	23	84	2,2	20,23	-5,09	14,0	1014,51	-7,37	-5,09	19,54	-2,43	3,0	0	1,0
2001-03-27 08:30	282	23	84	2,8	20,43	-4,49	14,0	1015,51	-6,78	-7,94	19,74	-1,83	3,5	0	1,0
2001-03-27 09:00	297	23	83	1,6	20,53	-3,89	14,0	1015,51	-6,35	-3,89	19,84	-1,31	3,1	0	1,0
2001-03-27 09:30	259	23	83	1,4	20,53	-3,29	14,0	1015,51	-5,76	-3,29	19,84	-0,71	1,8	0	1,0
2001-03-27 10:00	309	23	82	2,0	20,43	-2,59	14,0	1015,51	-5,23	-2,59	19,74	-0,09	3,5	0	1,0
2001-03-27 10:30	296	23	80	1,6	20,23	-1,79	14,0	1015,51	-4,78	-1,79	19,54	0,56	3,0	0	1,0
2001-03-27 11:00	284	23	77	2,8	20,03	-1,09	14,0	1016,51	-4,60	-4,22	19,34	1,04	5,8	0	1,0
2001-03-27 11:30	290	23	74	1,6	19,73	-0,49	14,0	1016,51	-4,55	-0,49	19,04	1,43	3,9	0	1,0
2001-03-27 12:00	256	23	72	2,8	19,53	0,21	14,0	1016,51	-4,24	-2,80	18,84	1,99	3,0	0	1,0
2001-03-27 12:30	254	23	71	3,0	19,33	0,31	14,0	1016,51	-4,33	-2,69	18,64	2,02	3,9	0	1,0
2001-03-27 13:00	322	23	68	2,8	19,23	0,72	14,0	1016,51	-4,51	-2,25	18,54	2,22	4,3	0	1,0
2001-03-27 13:30	313	23	65	4,5	19,13	1,12	14,0	1016,51	-4,73	-6,49	18,44	2,43	4,5	0	1,0
2001-03-27 14:00	298	23	61	3,0	19,13	1,72	14,0	1016,51	-5,00	-1,16	18,44	2,78	3,1	0	1,0
2001-03-27 14:30	316	23	58	2,0	19,13	1,92	14,0	1016,51	-5,48	1,92	18,44	2,80	3,3	0	1,0
2001-03-27 15:00	293	23	58	1,8	19,23	2,12	14,0	1016,51	-5,29	2,12	18,54	3,00	2,6	0	1,0
2001-03-27 15:30	302	24	56	1,2	19,23	2,52	14,0	1016,51	-5,37	2,52	18,57	3,29	2,2	0	1,0
2001-03-27 16:00	286	24	56	0,0	19,33	2,42	14,0	1016,51	-5,47	2,42	18,67	3,19	0,0	0	1,0
2001-03-27 16:30	308	24	55	1,6	19,43	2,62	14,0	1015,51	-5,52	2,62	18,77	3,33	2,0	0	1,0
2001-03-27 17:00	322	24	52	0,0	19,53	3,02	14,0	1015,51	-5,88	3,02	18,87	3,57	1,6	0	1,0
2001-03-27 17:30	257	24	53	0,0	19,53	2,62	14,0	1015,51	-6,00	2,62	18,87	3,22	1,2	0	1,0
2001-03-27 18:00	257	24	56	0,0	19,33	1,22	14,0	1015,51	-6,59	1,22	18,67	1,99	0,0	0	1,0
2001-03-27 18:30	257	24	62	0,0	19,23	0,41	14,0	1015,51	-6,02	0,41	18,57	1,54	0,0	0	1,0
2001-03-27 19:00	35	24	67	0,0	19,23	-0,39	14,0	1014,51	-5,76	-0,39	18,57	1,06	0,0	0	1,0
2001-03-27 19:30	90	24	75	0,0	19,43	-1,79	14,0	1014,51	-5,63	-1,79	18,77	0,20	0,0	0	1,0
2001-03-27 20:00	90	23	75	0,0	19,63	-2,69	14,0	1014,51	-6,50	-2,69	18,94	-0,70	1,2	0	1,0
2001-03-27 20:30	325	23	66	0,0	19,93	-2,29	14,0	1014,51	-8,37	-2,29	19,24	-1,10	1,6	0	1,0

Datum	Vindriktning °	Luftfukt inne Rh%	Luftfukt ute Rh%	Vindhastighet m/s	Temp inne °C	Temp ute °C	Nederb. månad mm	Lufttryck Mbar	Daggpunkt °C	Kyleffekt °C	Vix inne °C	Vix ute °C	Vindby m/s	Korr lufttryck	Nederb./dygn mm
2001-03-27 21:00	32	23	71	0,0	20,53	-3,49	14,0	1014,51	-8,54	-3,49	19,84	-1,98	0,0	0	1,0
2001-03-27 21:30	46	23	71	0,0	20,93	-3,99	14,0	1014,51	-9,02	-3,99	20,24	-2,48	0,0	0	1,0
2001-03-27 22:00	45	23	65	0,0	20,93	-4,19	14,0	1014,51	-10,38	-4,19	20,24	-3,06	0,0	0	1,0
2001-03-27 22:30	138	23	58	0,0	21,03	-4,89	14,0	1014,51	-12,54	-4,89	20,34	-4,17	1,2	0	1,0
2001-03-27 23:00	138	23	54	0,0	20,93	-5,79	14,0	1014,51	-14,31	-5,79	20,24	-5,29	0,0	0	1,0
2001-03-27 23:30	187	23	50	0,0	20,63	-5,69	14,0	1014,51	-15,21	-5,69	19,94	-5,40	0,0	0	1,0
2001-03-28 00:00	187	23	53	0,0	20,73	-7,09	14,0	1014,51	-15,75	-7,09	20,04	-6,65	0,0	0	0,0
2001-03-28 00:30	187	23	58	0,0	21,23	-8,19	14,0	1014,51	-15,63	-8,19	20,54	-7,48	0,0	0	0,0
2001-03-28 01:00	187	23	61	0,0	21,73	-8,99	14,0	1013,51	-15,75	-8,99	21,04	-8,11	0,0	0	0,0
2001-03-28 01:30	187	23	62	0,0	21,73	-9,39	14,0	1013,51	-15,92	-9,39	21,04	-8,45	0,0	0	0,0
2001-03-28 02:00	187	23	63	0,0	21,33	-10,29	14,0	1013,51	-16,57	-10,29	20,64	-9,29	0,0	0	0,0
2001-03-28 02:30	187	23	63	0,0	20,93	-10,59	14,0	1013,51	-16,85	-10,59	20,24	-9,59	0,0	0	0,0
2001-03-28 03:00	187	23	63	0,0	20,63	-11,10	14,0	1013,51	-17,33	-11,10	19,94	-10,09	0,0	0	0,0
2001-03-28 03:30	187	23	63	0,0	20,83	-11,70	14,0	1013,51	-17,90	-11,70	20,14	-10,69	0,0	0	0,0
2001-03-28 04:00	341	23	63	0,0	21,43	-12,10	14,0	1013,51	-18,27	-12,10	20,74	-11,09	0,0	0	0,0
2001-03-28 04:30	341	22	63	0,0	21,93	-12,30	14,0	1013,51	-18,46	-12,30	21,21	-11,29	0,0	0	0,0
2001-03-28 05:00	341	22	63	0,0	21,93	-12,60	14,0	1013,51	-18,75	-12,60	21,21	-11,59	0,0	0	0,0
2001-03-28 05:30	11	22	63	0,0	21,53	-13,50	14,0	1013,51	-19,60	-13,50	20,81	-12,49	0,0	0	0,0
2001-03-28 06:00	351	23	63	0,0	21,03	-13,10	14,0	1013,51	-19,22	-13,10	20,34	-12,09	0,0	0	0,0
2001-03-28 06:30	351	23	63	0,0	20,83	-13,30	14,0	1012,51	-19,41	-13,30	20,14	-12,29	0,0	0	0,0
2001-03-28 07:00	17	23	63	0,0	21,23	-13,70	14,0	1012,51	-19,79	-13,70	20,54	-12,69	0,0	0	0,0
2001-03-28 07:30	17	22	63	0,0	21,93	-12,80	14,0	1012,51	-18,94	-12,80	21,21	-11,79	0,0	0	0,0
2001-03-28 08:00	17	22	63	0,0	22,23	-12,80	14,0	1013,51	-18,94	-12,80	21,51	-11,79	0,0	0	0,0
2001-03-28 08:30	17	22	63	0,0	22,13	-11,70	14,0	1012,51	-17,90	-11,70	21,41	-10,69	0,0	0	0,0
2001-03-28 09:00	307	22	63	1,8	21,63	-10,59	14,0	1013,51	-16,85	-10,59	20,91	-9,59	1,8	0	0,0
2001-03-28 09:30	336	23	75	0,0	21,13	-9,49	14,0	1013,51	-13,60	-9,49	20,44	-7,72	0,0	0	0,0
2001-03-28 10:00	262	23	70	1,2	20,73	-8,49	14,0	1012,51	-13,52	-8,49	20,04	-7,05	1,4	0	0,0
2001-03-28 10:30	262	23	68	0,0	20,33	-7,09	14,0	1012,51	-12,55	-7,09	19,64	-5,78	0,0	0	0,0
2001-03-28 11:00	302	23	64	0,0	20,13	-6,29	14,0	1012,51	-12,58	-6,29	19,44	-5,23	0,0	0	0,0
2001-03-28 11:30	199	23	64	1,8	19,93	-5,29	14,0	1012,51	-11,63	-5,29	19,24	-4,22	1,8	0	0,0
2001-03-28 12:00	249	23	63	0,0	19,73	-4,59	14,0	1012,51	-11,17	-4,59	19,04	-3,58	0,0	0	0,0
2001-03-28 12:30	131	23	60	0,0	19,53	-3,89	14,0	1012,51	-11,16	-3,89	18,84	-3,06	0,0	0	0,0
2001-03-28 13:00	192	23	57	1,2	19,43	-3,19	14,0	1012,51	-11,18	-3,19	18,74	-2,53	2,2	0	0,0
2001-03-28 13:30	219	23	49	1,4	19,43	-2,29	14,0	1012,51	-12,34	-2,29	18,74	-2,05	2,0	0	0,0
2001-03-28 14:00	258	23	47	1,4	19,43	-1,79	14,0	1012,51	-12,43	-1,79	18,74	-1,64	2,2	0	0,0
2001-03-28 14:30	201	23	45	0,0	19,33	-0,89	14,0	1011,51	-12,19	-0,89	18,64	-0,84	2,2	0	0,0
2001-03-28 15:00	153	23	45	2,8	19,33	-0,69	14,0	1011,51	-12,01	-3,78	18,64	-0,64	3,0	0	0,0
2001-03-28 15:30	135	23	44	2,6	19,43	-0,39	14,0	1011,51	-12,04	-2,21	18,74	-0,38	3,9	0	0,0
2001-03-28 16:00	204	23	45	1,4	19,43	-0,09	14,0	1011,51	-11,46	-0,09	18,74	-0,04	2,8	0	0,0
2001-03-28 16:30	193	23	44	2,6	19,43	0,61	14,0	1011,51	-11,13	-1,16	18,74	0,62	3,0	0	0,0
2001-03-28 17:00	148	23	45	2,4	19,53	0,01	14,0	1010,51	-11,37	-1,79	18,84	0,07	2,6	0	0,0
2001-03-28 17:30	159	23	47	1,8	19,43	-0,09	14,0	1010,51	-10,88	-0,09	18,74	0,06	2,6	0	0,0
2001-03-28 18:00	149	23	49	2,4	19,23	-0,69	14,0	1010,51	-10,87	-2,53	18,54	-0,44	4,9	0	0,0
2001-03-28 18:30	136	23	51	2,8	19,13	-0,89	14,0	1010,51	-10,52	-4,00	18,44	-0,54	3,0	0	0,0
2001-03-28 19:00	144	23	53	2,6	19,23	-1,49	14,0	1010,51	-10,56	-3,38	18,54	-1,04	2,6	0	0,0
2001-03-28 19:30	115	23	55	0,0	19,73	-2,29	14,0	1010,51	-10,81	-2,29	19,04	-1,74	1,4	0	0,0



Datum	Vindriktning	Luftfukt inne	Luftfukt ute	Vindhastighet	Temp inne	Temp ute	Nederb. månad	Luftryck	Daggpunkt	Kyleffekt	Vix inne	Vix ute	Vindby	Korr luftryck	Nederb./dygn
	°	Rh%	Rh%	m/s	°C	°C	mm	Mbar	°C	°C	°C	°C	m/s		mm
2001-03-28 20:00	101	23	56	1,2	20,43	-2,69	14,0	1010,51	-10,94	-2,69	19,74	-2,08	1,8	0	0,0
2001-03-28 20:30	153	23	58	2,0	21,03	-3,49	14,0	1009,51	-11,23	-3,49	20,34	-2,77	2,4	0	0,0
2001-03-28 21:00	123	23	60	1,6	20,93	-3,69	14,0	1009,51	-10,97	-3,69	20,24	-2,86	2,4	0	0,0
2001-03-28 21:30	113	23	62	1,2	20,73	-4,09	14,0	1009,51	-10,91	-4,09	20,04	-3,14	1,8	0	0,0
2001-03-28 22:00	111	23	63	1,2	20,43	-4,39	14,0	1009,51	-10,98	-4,39	19,74	-3,38	1,6	0	0,0
2001-03-28 22:30	86	23	65	0,0	20,13	-5,69	14,0	1009,51	-11,81	-5,69	19,44	-4,56	0,0	0	0,0
2001-03-28 23:00	124	23	68	0,0	20,03	-6,49	14,0	1009,51	-11,98	-6,49	19,34	-5,18	0,0	0	0,0
2001-03-28 23:30	94	23	70	0,0	20,53	-7,69	14,0	1009,51	-12,75	-7,69	19,84	-6,25	0,0	0	0,0
2001-03-29 00:00	85	23	76	0,0	21,13	-7,39	14,0	1009,51	-11,40	-7,39	20,44	-5,55	1,2	0	0,0
2001-03-29 00:30	91	23	76	0,0	21,43	-7,99	14,0	1009,51	-11,98	-7,99	20,74	-6,15	1,4	0	0,0
2001-03-29 01:00	87	23	77	0,0	21,23	-7,99	14,0	1009,51	-11,81	-7,99	20,54	-6,08	0,0	0	0,0
2001-03-29 01:30	90	23	79	0,0	20,93	-8,39	14,0	1008,51	-11,86	-8,39	20,24	-6,33	0,0	0	0,0
2001-03-29 02:00	92	23	78	0,0	20,53	-9,29	14,0	1008,51	-12,90	-9,29	19,84	-7,31	0,0	0	0,0
2001-03-29 02:30	99	23	81	0,0	20,63	-9,89	14,0	1008,51	-13,00	-9,89	19,94	-7,69	0,0	0	0,0
2001-03-29 03:00	80	23	82	0,0	21,23	-10,19	14,0	1008,51	-13,14	-10,19	20,54	-7,92	0,0	0	0,0
2001-03-29 03:30	90	22	82	0,0	21,83	-11,00	14,0	1008,51	-13,92	-11,00	21,11	-8,72	0,0	0	0,0
2001-03-29 04:00	60	22	82	0,0	21,93	-11,40	14,0	1008,51	-14,31	-11,40	21,21	-9,12	1,4	0	0,0
2001-03-29 04:30	54	22	82	1,4	21,53	-11,80	14,0	1008,51	-14,70	-11,80	20,81	-9,52	1,4	0	0,0
2001-03-29 05:00	60	23	82	0,0	21,13	-11,90	14,0	1008,51	-14,79	-11,90	20,44	-9,62	1,4	0	0,0
2001-03-29 05:30	87	23	82	0,0	20,73	-11,80	14,0	1008,51	-14,70	-11,80	20,04	-9,52	1,2	0	0,0
2001-03-29 06:00	71	23	82	1,2	20,83	-12,00	14,0	1008,51	-14,89	-12,00	20,14	-9,72	1,4	0	0,0
2001-03-29 06:30	64	23	82	1,2	21,53	-11,80	14,0	1008,51	-14,70	-11,80	20,84	-9,52	1,4	0	0,0
2001-03-29 07:00	91	22	82	0,0	22,13	-10,80	14,0	1008,51	-13,72	-10,80	21,41	-8,52	1,4	0	0,0
2001-03-29 07:30	66	22	82	0,0	22,23	-10,29	14,0	1008,51	-13,23	-10,29	21,51	-8,02	1,2	0	0,0
2001-03-29 08:00	86	22	82	0,0	21,83	-9,59	14,0	1008,51	-12,55	-9,59	21,11	-7,32	1,4	0	0,0
2001-03-29 08:30	101	23	77	1,2	21,43	-8,49	14,0	1008,51	-12,29	-8,49	20,74	-6,58	1,6	0	0,0
2001-03-29 09:00	98	23	74	0,0	20,93	-8,09	14,0	1008,51	-12,42	-8,09	20,24	-6,38	1,8	0	0,0
2001-03-29 09:30	108	23	72	1,6	20,53	-7,19	14,0	1008,51	-11,91	-7,19	19,84	-5,62	1,8	0	0,0
2001-03-29 10:00	121	23	69	1,6	20,43	-6,29	14,0	1008,51	-11,60	-6,29	19,74	-4,91	1,6	0	0,0
2001-03-29 10:30	152	23	65	1,6	20,43	-5,19	14,0	1008,51	-11,33	-5,19	19,74	-4,06	2,8	0	0,0
2001-03-29 11:00	167	23	60	3,5	20,33	-3,79	14,0	1008,51	-11,06	-8,54	19,64	-2,96	3,7	0	0,0
2001-03-29 11:30	155	23	58	2,6	20,33	-2,59	14,0	1008,51	-10,38	-4,54	19,64	-1,87	5,4	0	0,0
2001-03-29 12:00	143	23	56	3,1	20,23	-1,49	14,0	1008,51	-9,83	-4,66	19,54	-0,88	3,5	0	0,0
2001-03-29 12:30	153	23	54	2,0	20,13	-0,39	14,0	1008,51	-9,29	-0,39	19,44	0,11	5,2	0	0,0
2001-03-29 13:00	143	23	53	4,5	20,03	0,31	14,0	1008,51	-8,89	-7,48	19,34	0,76	6,6	0	0,0
2001-03-29 13:30	151	23	50	4,5	19,93	1,62	14,0	1008,51	-8,49	-5,87	19,24	1,91	5,4	0	0,0
2001-03-29 14:00	169	23	47	3,9	19,83	1,82	14,0	1008,51	-9,15	-3,37	19,14	1,96	5,2	0	0,0
2001-03-29 14:30	189	23	46	6,9	19,83	2,32	14,0	1008,51	-8,98	-8,13	19,14	2,41	6,9	0	0,0
2001-03-29 15:00	204	23	45	3,0	19,63	2,62	14,0	1008,51	-9,01	-0,18	18,94	2,67	4,9	0	0,0
2001-03-29 15:30	149	23	43	5,2	19,73	3,22	14,0	1008,51	-9,09	-4,49	19,04	3,18	5,2	0	0,0
2001-03-29 16:00	139	23	44	5,0	19,83	2,42	14,0	1008,51	-9,50	-5,49	19,14	2,42	7,5	0	0,0
2001-03-29 16:30	142	23	43	5,8	19,93	3,02	14,0	1008,51	-9,27	-5,34	19,24	2,98	6,8	0	0,0
2001-03-29 17:00	160	23	42	4,5	19,83	3,12	14,0	1008,51	-9,50	-4,01	19,14	3,03	6,0	0	0,0
2001-03-29 17:30	189	23	42	2,4	19,93	3,02	14,0	1007,51	-9,59	1,37	19,24	2,93	4,7	0	0,0
2001-03-29 18:00	150	23	42	3,7	19,93	2,82	14,0	1007,51	-9,77	-2,20	19,24	2,73	4,9	0	0,0
2001-03-29 18:30	180	23	42	3,1	19,73	2,52	14,0	1007,51	-10,04	-0,29	19,04	2,43	4,9	0	0,0

Datum	Vindriktning °	Luftfukt inne Rh%	Luftfukt ute Rh%	Vindhastighet m/s	Temp inne °C	Temp ute °C	Nederb. månad mm	Luftryck Mbar	Daggpunkt °C	Kyleffekt °C	Vix inne °C	Vix ute °C	Vindby m/s	Korr luftryck	Nederb./dygn mm
2001-03-29 19:00	149	23	43	3,9	19,63	1,72	14,0	1007,51	-10,45	-3,49	18,94	1,68	5,6	0	0,0
2001-03-29 19:30	172	23	44	1,4	19,43	1,22	14,0	1007,51	-10,59	1,22	18,74	1,22	1,8	0	0,0
2001-03-29 20:00	157	23	45	3,0	19,43	-0,29	14,0	1008,51	-11,65	-3,35	18,74	-0,24	3,5	0	0,0
2001-03-29 20:30	145	23	45	1,4	20,03	-0,49	14,0	1008,51	-11,83	-0,49	19,34	-0,44	3,3	0	0,0
2001-03-29 21:00	147	23	47	3,1	20,93	-1,59	14,0	1008,51	-12,25	-4,77	20,24	-1,44	3,5	0	0,0
2001-03-29 21:30	147	23	48	2,4	21,33	-2,09	14,0	1008,51	-12,43	-4,01	20,64	-1,89	3,3	0	0,0
2001-03-29 22:00	141	22	48	3,3	21,23	-2,39	14,0	1008,51	-12,71	-6,96	20,51	-2,19	3,7	0	0,0
2001-03-29 22:30	144	22	49	3,7	20,83	-2,49	14,0	1008,51	-12,53	-8,39	20,11	-2,25	3,7	0	0,0
2001-03-29 23:00	147	23	49	2,8	20,53	-2,29	14,0	1008,51	-12,34	-5,53	19,84	-2,05	4,7	0	0,0
2001-03-29 23:30	128	23	49	3,0	20,23	-2,39	14,0	1008,51	-12,43	-5,64	19,54	-2,15	4,3	0	0,0
2001-03-30 00:00	143	23	52	3,0	20,43	-2,79	14,0	1008,51	-12,02	-6,08	19,74	-2,39	3,9	0	0,0
2001-03-30 00:30	139	22	56	3,5	21,03	-2,89	14,0	1008,51	-11,13	-7,52	20,31	-2,28	4,5	0	0,0
2001-03-30 01:00	134	22	57	2,4	21,63	-3,09	16,0	1008,51	-11,08	-5,06	20,91	-2,43	3,5	2	2,0
2001-03-30 01:30	117	22	57	1,4	21,83	-3,19	16,0	1008,51	-11,18	-3,19	21,11	-2,53	3,3	2	2,0
2001-03-30 02:00	108	22	58	1,6	21,63	-3,39	16,0	1008,51	-11,13	-3,39	20,91	-2,67	2,2	0	2,0
2001-03-30 02:30	93	22	58	1,6	21,23	-3,89	16,0	1008,51	-11,60	-3,89	20,51	-3,17	3,3	0	2,0
2001-03-30 03:00	110	22	60	1,6	20,83	-4,89	16,0	1008,51	-12,10	-4,89	20,11	-4,06	2,4	0	2,0
2001-03-30 03:30	97	23	61	1,4	20,83	-5,09	16,0	1008,51	-12,07	-5,09	20,14	-4,20	3,0	0	2,0
2001-03-30 04:00	101	23	62	3,0	21,43	-5,39	16,0	1008,51	-12,14	-8,92	20,74	-4,44	3,0	0	2,0
2001-03-30 04:30	104	22	65	2,2	21,93	-5,49	16,0	1008,51	-11,62	-5,49	21,21	-4,36	3,3	0	2,0
2001-03-30 05:00	106	22	66	3,0	22,03	-5,49	16,0	1008,51	-11,42	-9,03	21,31	-4,30	3,3	0	2,0
2001-03-30 05:30	110	22	70	1,6	21,73	-5,59	16,0	1008,51	-10,74	-5,59	21,01	-4,15	2,0	0	2,0
2001-03-30 06:00	94	23	72	1,2	21,33	-5,49	16,0	1007,51	-10,27	-5,49	20,64	-3,92	2,2	0	2,0
2001-03-30 06:30	108	23	75	1,6	21,13	-5,49	16,0	1007,51	-9,74	-5,49	20,44	-3,71	2,8	0	2,0
2001-03-30 07:00	98	23	76	1,8	21,23	-5,19	16,0	1007,51	-9,27	-5,19	20,54	-3,34	2,6	0	2,0
2001-03-30 07:30	101	22	78	2,4	21,63	-5,09	16,0	1007,51	-8,83	-7,18	20,91	-3,10	3,0	0	2,0
2001-03-30 08:00	120	22	84	1,4	22,03	-4,99	16,0	1007,51	-7,74	-4,99	21,31	-2,56	3,1	0	2,0
2001-03-30 08:30	103	22	95	2,2	22,13	-5,29	16,0	1007,51	-6,38	-5,29	21,41	-1,99	2,8	0	2,0
2001-03-30 09:00	102	22	98	1,6	22,03	-4,99	16,0	1007,51	-5,67	-4,99	21,31	-1,43	2,6	0	2,0
2001-03-30 09:30	100	22	97	1,4	21,73	-4,59	16,0	1007,51	-5,41	-4,59	21,01	-1,12	2,4	0	2,0
2001-03-30 10:00	87	23	95	1,8	21,43	-4,09	16,0	1007,51	-5,20	-4,09	20,74	-0,79	2,2	0	2,0
2001-03-30 10:30	106	23	95	2,0	21,23	-3,89	16,0	1007,51	-5,00	-3,89	20,54	-0,59	2,4	0	2,0
2001-03-30 11:00	114	23	91	2,2	21,33	-2,89	18,0	1007,51	-4,60	-2,89	20,64	0,09	3,0	2	4,0
2001-03-30 11:30	137	23	90	3,5	21,43	-2,49	18,0	1007,51	-4,35	-7,07	20,74	0,41	3,5	2	4,0
2001-03-30 12:00	100	23	90	2,0	21,53	-2,39	18,0	1007,51	-4,25	-2,39	20,84	0,51	4,5	0	4,0
2001-03-30 12:30	120	22	88	2,2	21,63	-2,09	18,0	1007,51	-4,27	-2,09	20,91	0,65	3,3	0	4,0
2001-03-30 13:00	113	22	90	2,0	21,63	-1,99	18,0	1007,51	-3,86	-1,99	20,91	0,91	3,1	0	4,0
2001-03-30 13:30	124	23	91	1,2	21,53	-1,99	18,0	1007,51	-3,71	-1,99	20,84	0,99	2,6	0	4,0
2001-03-30 14:00	107	23	90	2,8	21,33	-1,39	18,0	1007,51	-3,27	-4,55	20,64	1,51	3,0	0	4,0
2001-03-30 14:30	134	23	90	3,3	21,23	-1,39	18,0	1006,51	-3,27	-5,83	20,54	1,51	3,9	0	4,0
2001-03-30 15:00	110	23	91	1,6	21,03	-1,19	18,0	1006,51	-2,92	-1,19	20,34	1,79	3,0	0	4,0
2001-03-30 15:30	144	23	91	2,2	20,93	-0,89	18,0	1006,51	-2,62	-0,89	20,24	2,09	2,8	0	4,0
2001-03-30 16:00	132	23	91	2,0	20,93	-0,59	18,0	1006,51	-2,33	-0,59	20,24	2,39	3,3	0	4,0
2001-03-30 16:30	129	23	92	4,3	20,93	-0,59	18,0	1006,51	-2,17	-7,42	20,24	2,47	4,3	0	4,0
2001-03-30 17:00	131	23	92	2,0	20,93	-0,29	18,0	1006,51	-1,88	-0,29	20,24	2,77	3,0	0	4,0
2001-03-30 17:30	150	23	93	2,4	21,03	-0,59	18,0	1006,51	-2,02	-2,43	20,34	2,55	3,3	0	4,0

Datum	Vindriktning °	Luftfukt inne Rh%	Luftfukt ute Rh%	Vindhastighet m/s	Temp inne °C	Temp ute °C	Nederb. månad mm	Luftryck Mbar	Daggpunkt °C	Kyleffekt °C	Vix inne °C	Vix ute °C	Vindby m/s	Korr luftryck	Nederb./dygn mm
2001-03-30 18:00	94	23	93	1,4	21,13	-0,59	18,0	1006,51	-2,02	-0,59	20,44	2,55	2,4	0	4,0
2001-03-30 18:30	107	23	93	1,8	21,13	-0,39	18,0	1006,51	-1,82	-0,39	20,44	2,75	2,2	0	4,0
2001-03-30 19:00	108	23	97	1,2	21,13	-0,69	18,0	1006,51	-1,53	-0,69	20,44	2,78	2,0	0	4,0
2001-03-30 19:30	115	23	98	2,4	21,13	-0,89	18,0	1006,51	-1,59	-2,74	20,44	2,67	2,4	0	4,0
2001-03-30 20:00	110	23	100	1,6	21,13	-1,09	18,0	1006,51	-1,50	-1,09	20,44	2,64	2,2	0	4,0
2001-03-30 20:30	127	23	100	1,4	21,13	-1,19	18,0	1006,51	-1,60	-1,19	20,44	2,54	2,2	0	4,0
2001-03-30 21:00	144	23	100	2,6	21,13	-1,29	18,0	1007,51	-1,70	-3,16	20,44	2,44	2,6	0	4,0
2001-03-30 21:30	141	23	100	0,0	21,13	-1,49	18,0	1007,51	-1,90	-1,49	20,44	2,24	2,0	0	4,0
2001-03-30 22:00	150	23	100	0,0	21,13	-1,49	18,0	1007,51	-1,90	-1,49	20,44	2,24	1,6	0	4,0
2001-03-30 22:30	136	23	100	1,6	21,13	-1,49	18,0	1007,51	-1,90	-1,49	20,44	2,24	2,4	0	4,0
2001-03-30 23:00	116	23	100	0,0	21,13	-1,79	18,0	1007,51	-2,20	-1,79	20,44	1,94	1,2	0	4,0
2001-03-30 23:30	116	23	100	0,0	21,23	-1,99	18,0	1007,51	-2,40	-1,99	20,54	1,74	1,2	0	4,0
2001-03-31 00:00	116	23	100	0,0	21,33	-2,49	18,0	1007,51	-2,90	-2,49	20,64	1,24	0,0	0	0,0
2001-03-31 00:30	116	23	100	0,0	21,43	-2,79	18,0	1007,51	-3,20	-2,79	20,74	0,94	0,0	0	0,0
2001-03-31 01:00	116	23	100	0,0	21,53	-3,19	18,0	1007,51	-3,60	-3,19	20,84	0,54	0,0	0	0,0
2001-03-31 01:30	116	23	100	0,0	21,63	-3,79	18,0	1007,51	-4,20	-3,79	20,94	-0,06	0,0	0	0,0
2001-03-31 02:00	116	23	100	0,0	21,73	-3,99	18,0	1007,51	-4,40	-3,99	21,04	-0,26	0,0	0	0,0
2001-03-31 02:30	116	23	100	0,0	21,73	-4,09	18,0	1007,51	-4,50	-4,09	21,04	-0,36	0,0	0	0,0
2001-03-31 03:00	116	23	100	0,0	21,83	-4,59	18,0	1007,51	-4,99	-4,59	21,14	-0,86	0,0	0	0,0
2001-03-31 03:30	116	23	100	0,0	21,83	-4,89	18,0	1007,51	-5,29	-4,89	21,14	-1,16	0,0	0	0,0
2001-03-31 04:00	116	23	100	0,0	21,93	-4,49	18,0	1007,51	-4,89	-4,49	21,24	-0,76	0,0	0	0,0
2001-03-31 04:30	116	23	100	0,0	22,03	-4,19	18,0	1007,51	-4,59	-4,19	21,34	-0,46	0,0	0	0,0
2001-03-31 05:00	116	23	100	0,0	22,13	-3,99	18,0	1007,51	-4,40	-3,99	21,44	-0,26	0,0	0	0,0
2001-03-31 05:30	116	23	100	0,0	22,23	-4,09	18,0	1008,51	-4,50	-4,09	21,54	-0,36	0,0	0	0,0
2001-03-31 06:00	116	23	100	0,0	22,23	-3,79	18,0	1008,51	-4,20	-3,79	21,54	-0,06	1,2	0	0,0
2001-03-31 06:30	116	23	100	0,0	22,33	-3,89	18,0	1008,51	-4,30	-3,89	21,64	-0,16	0,0	0	0,0
2001-03-31 07:00	247	23	100	0,0	22,33	-3,79	18,0	1008,51	-4,20	-3,79	21,64	-0,06	0,0	0	0,0
2001-03-31 07:30	39	23	100	0,0	22,33	-3,49	18,0	1008,51	-3,90	-3,49	21,64	0,24	0,0	0	0,0
2001-03-31 08:00	309	23	100	0,0	22,43	-2,89	18,0	1008,51	-3,30	-2,89	21,74	0,84	1,6	0	0,0
2001-03-31 08:30	356	23	100	0,0	22,43	-2,39	18,0	1008,51	-2,80	-2,39	21,74	1,34	0,0	0	0,0
2001-03-31 09:00	356	23	100	0,0	22,43	-1,59	18,0	1008,51	-2,00	-1,59	21,74	2,14	0,0	0	0,0
2001-03-31 09:30	356	23	100	0,0	22,23	-0,89	18,0	1009,51	-1,30	-0,89	21,54	2,84	0,0	0	0,0
2001-03-31 10:00	356	23	95	0,0	21,93	0,11	18,0	1009,51	-1,03	0,11	21,24	3,42	0,0	0	0,0
2001-03-31 10:30	356	23	89	0,0	21,63	1,12	18,0	1009,51	-0,96	1,12	20,94	3,93	0,0	0	0,0
2001-03-31 11:00	196	23	75	1,6	21,43	2,02	18,0	1009,51	-2,50	2,02	20,74	3,79	1,8	0	0,0
2001-03-31 11:30	159	23	67	0,0	21,23	2,52	18,0	1009,51	-3,60	2,52	20,54	3,77	1,8	0	0,0
2001-03-31 12:00	184	23	65	0,0	21,03	2,62	18,0	1009,51	-3,93	2,62	20,34	3,74	2,0	0	0,0
2001-03-31 12:30	137	23	64	0,0	20,93	2,52	18,0	1009,51	-4,24	2,52	20,24	3,58	0,0	0	0,0
2001-03-31 13:00	179	23	61	2,2	20,83	3,12	18,0	1009,51	-4,35	3,12	20,14	4,01	2,8	0	0,0
2001-03-31 13:30	150	23	60	3,1	20,83	3,52	18,0	1009,51	-4,20	0,81	20,14	4,35	3,5	0	0,0
2001-03-31 14:00	130	23	59	3,0	20,83	3,82	18,0	1009,51	-4,16	1,13	20,14	4,59	3,9	0	0,0
2001-03-31 14:30	129	23	58	3,5	20,83	3,82	18,0	1008,51	-4,40	0,05	20,14	4,53	4,5	0	0,0
2001-03-31 15:00	159	23	53	1,8	20,83	4,52	18,0	1008,51	-5,01	4,52	20,14	4,96	3,5	0	0,0
2001-03-31 15:30	127	23	54	1,8	20,83	4,52	18,0	1008,51	-4,75	4,52	20,14	5,02	3,7	0	0,0
2001-03-31 16:00	148	23	54	4,5	20,73	4,32	18,0	1007,51	-4,93	-2,53	20,04	4,82	5,0	0	0,0
2001-03-31 16:30	155	23	53	3,5	20,83	4,62	18,0	1007,51	-4,92	0,95	20,14	5,06	4,1	0	0,0

Datum	Vindriktning °	Luftfukt inne Rh%	Luftfukt ute Rh%	Vindhastighet m/s	Temp inne °C	Temp ute °C	Nederb. månad mm	Lufttryck Mbar	Daggpunkt °C	Kyleffekt °C	Vix inne °C	Vix ute °C	Vindby m/s	Korr lufttryck	Nederb./dygn mm
2001-03-31 17:00	131	23	51	3,3	21,03	4,62	18,0	1007,51	-5,45	0,95	20,34	4,96	4,9	0	0,0
2001-03-31 17:30	150	23	53	3,7	21,13	4,02	18,0	1006,51	-5,47	-0,80	20,44	4,46	4,3	-1	0,0
2001-03-31 18:00	148	23	53	3,9	21,13	3,72	18,0	1006,51	-5,75	-1,15	20,44	4,16	6,0	4	0,0
2001-03-31 18:30	153	23	55	5,6	21,13	3,32	18,0	1006,51	-5,60	-4,96	20,44	3,87	5,6	0	0,0
2001-03-31 19:00	131	23	58	3,3	20,93	2,82	18,0	1005,51	-5,33	-1,08	20,24	3,53	6,0	0	0,0
2001-03-31 19:30	150	23	60	4,9	20,83	2,62	18,0	1005,51	-5,05	-4,63	20,14	3,45	6,4	0	0,0
2001-03-31 20:00	142	23	65	5,2	20,63	2,12	18,0	1005,51	-4,41	-5,87	19,94	3,24	6,2	0	0,0
2001-03-31 20:30	128	23	68	4,9	20,53	2,02	18,0	1004,51	-3,87	-5,38	19,84	3,33	7,3	0	0,0
2001-03-31 21:00	142	23	89	5,6	20,43	1,02	18,0	1004,51	-1,06	-7,90	19,74	3,83	6,2	0	0,0
2001-03-31 21:30	120	23	100	3,0	20,33	0,31	18,0	1004,51	-0,11	-2,69	19,64	4,04	5,0	0	0,0
2001-03-31 22:00	116	23	100	2,2	20,33	0,31	18,0	1003,51	-0,11	0,31	19,64	4,04	5,0	0	0,0
2001-03-31 22:30	103	23	100	3,0	20,33	0,31	18,0	1002,51	-0,11	-2,69	19,64	4,04	5,2	0	0,0
2001-03-31 23:00	143	24	100	3,1	20,23	0,31	18,0	1002,51	-0,11	-2,69	19,57	4,04	4,5	0	0,0
2001-03-31 23:30	133	24	100	2,2	20,33	0,41	18,0	1001,51	-0,01	0,41	19,67	4,14	4,1	0	0,0
2001-04-01 00:00	147	23	100	3,9	20,63	0,51	18,0	1001,51	0,09	-4,89	19,94	4,24	4,5	0	0,0
<b>Medelvärde Månad</b>	191	23	82	1,0	20,56	-7,23		1006,49	-10,24	-7,75	19,88	-4,97	1,9		0,0
Min	0	22	42	0,0	18,33	-22,90		991,50	-25,82	-27,17	17,67	-23,54	0,0		0,0
Max	356	25	100	6,9	22,53	4,62	18,0	1019,52	1,39	4,52	21,81	6,60	9,8		