

### Medeltemperaturer / Max / Min

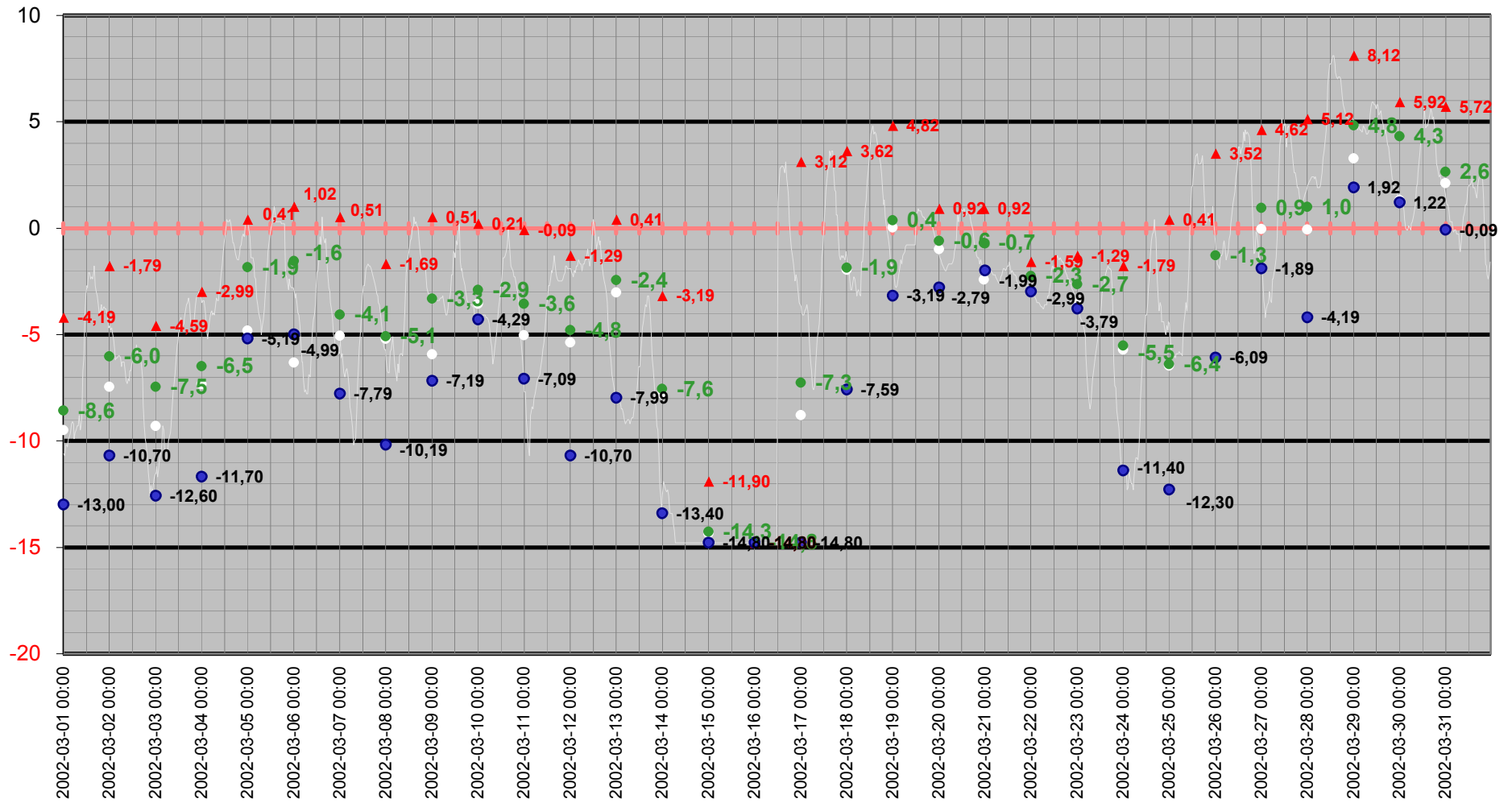

# Medeltemperatur

□ Vindkyl medel °C   ● Dygns medel °C   — Temperatur °C   — Kyleffekt °C

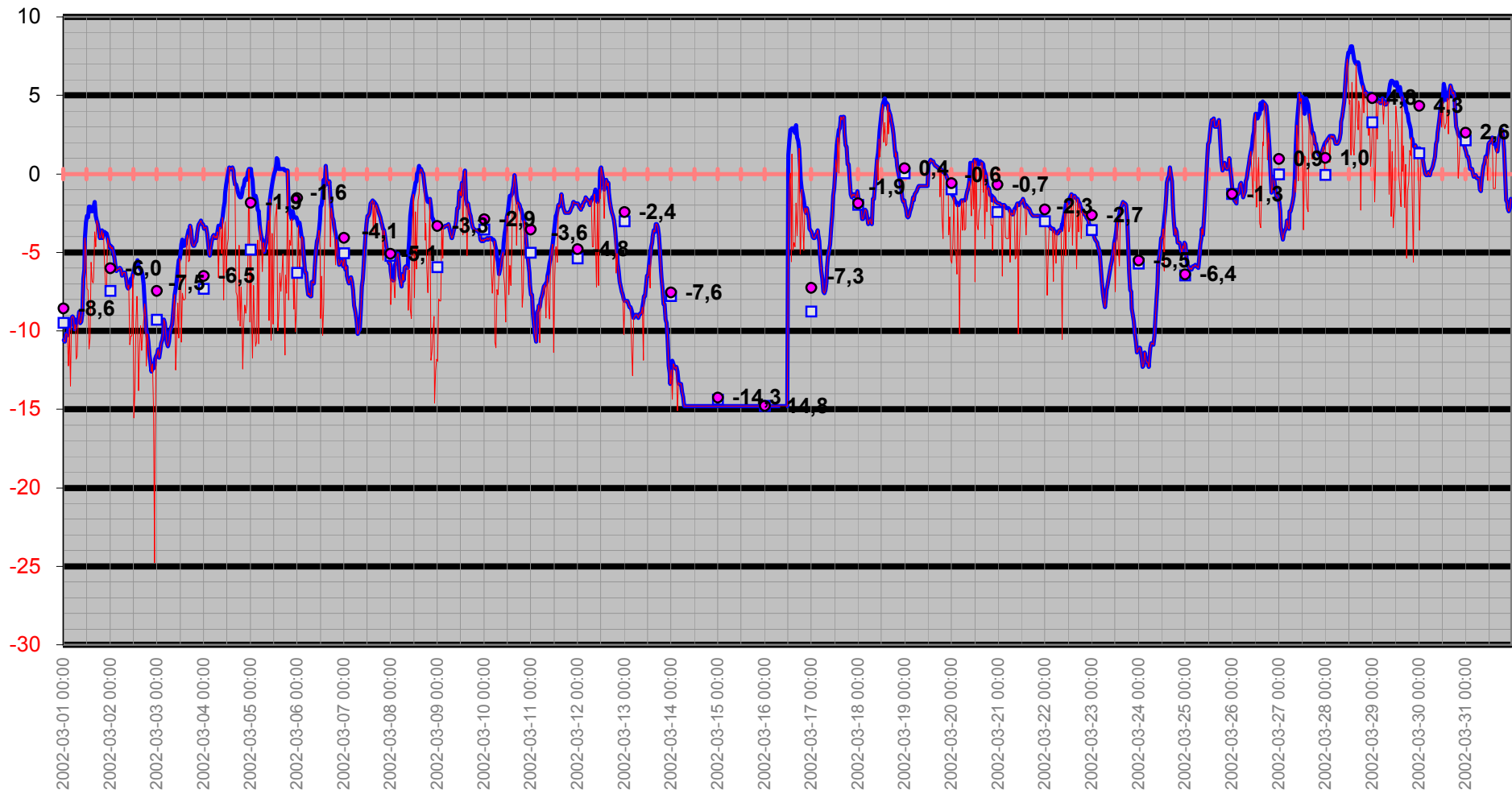

# Temperatur/Vindby

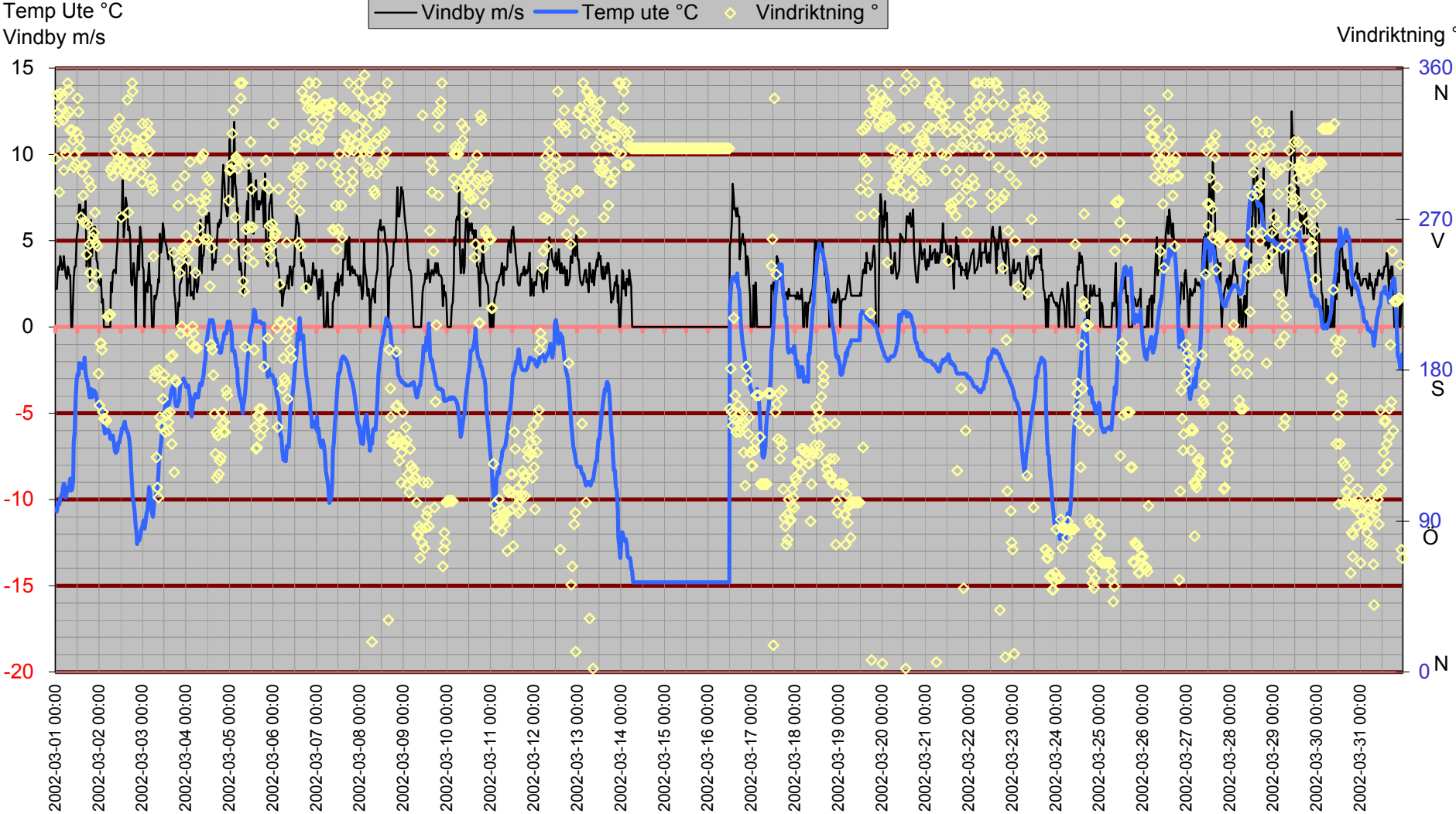

# Inne

Temp inne °C

Vindby m/s

Temp inne °C — Vindby m/s — Temp ute °C — Luffukt inne Rh%

Temp ute °C

Luffukt inne Rh%

Rh % inne

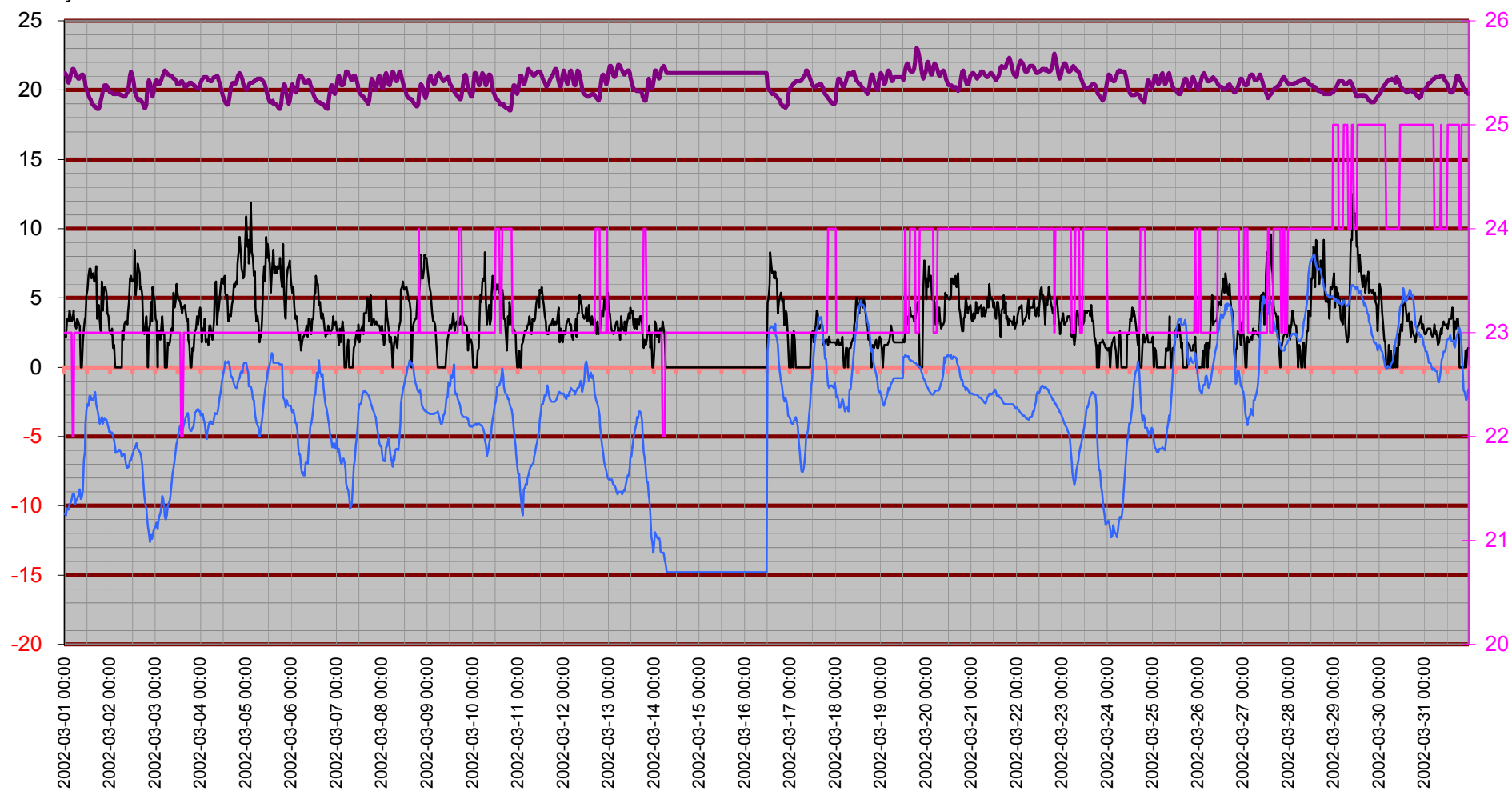

# Temperatur inne

Temp inne °C

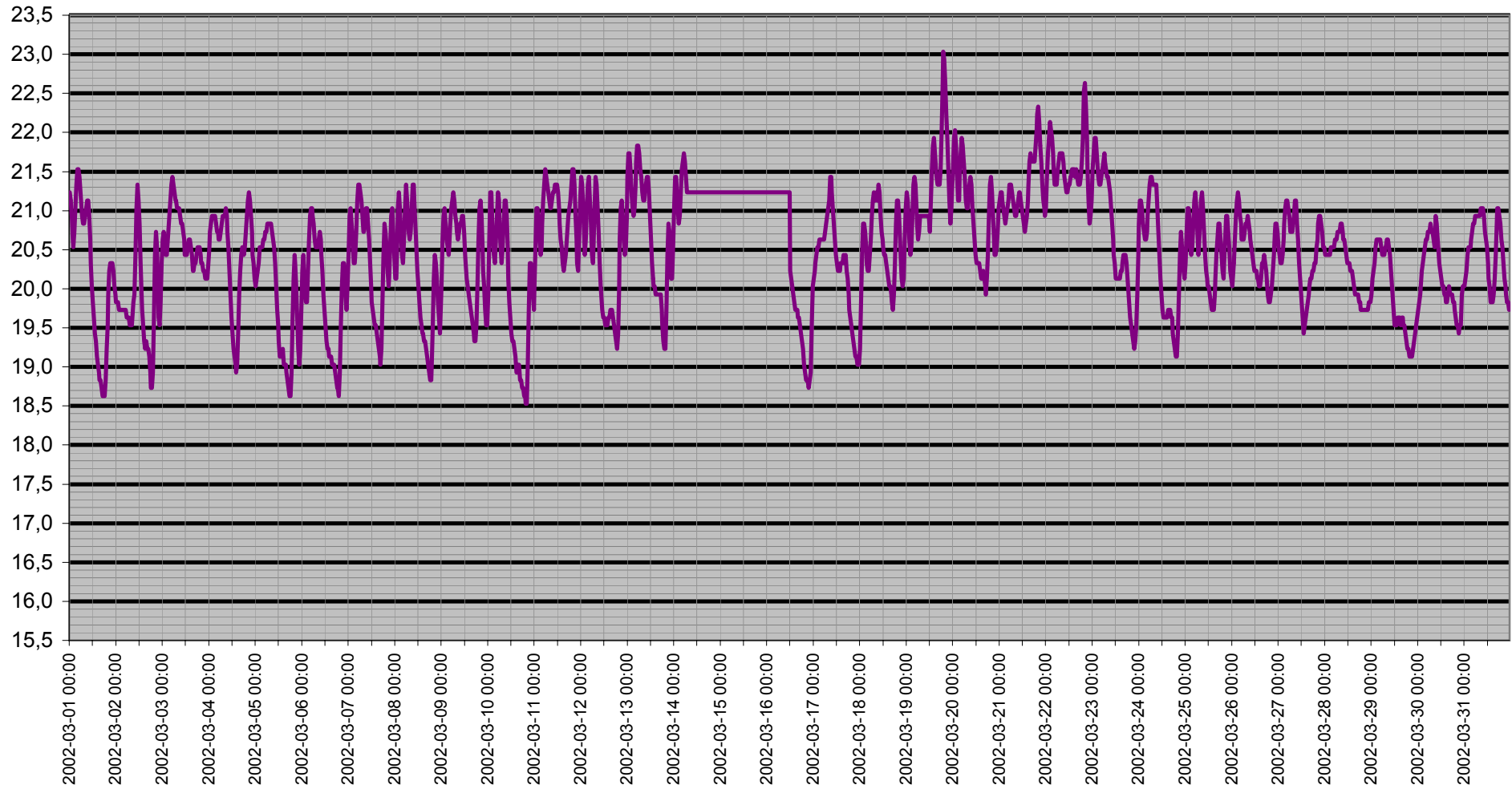

# Dagpunkt/Temperatur

Vindhastighet m/s   Daggpunkt °C   Temp ute °C   Luftfukt ute Rh%

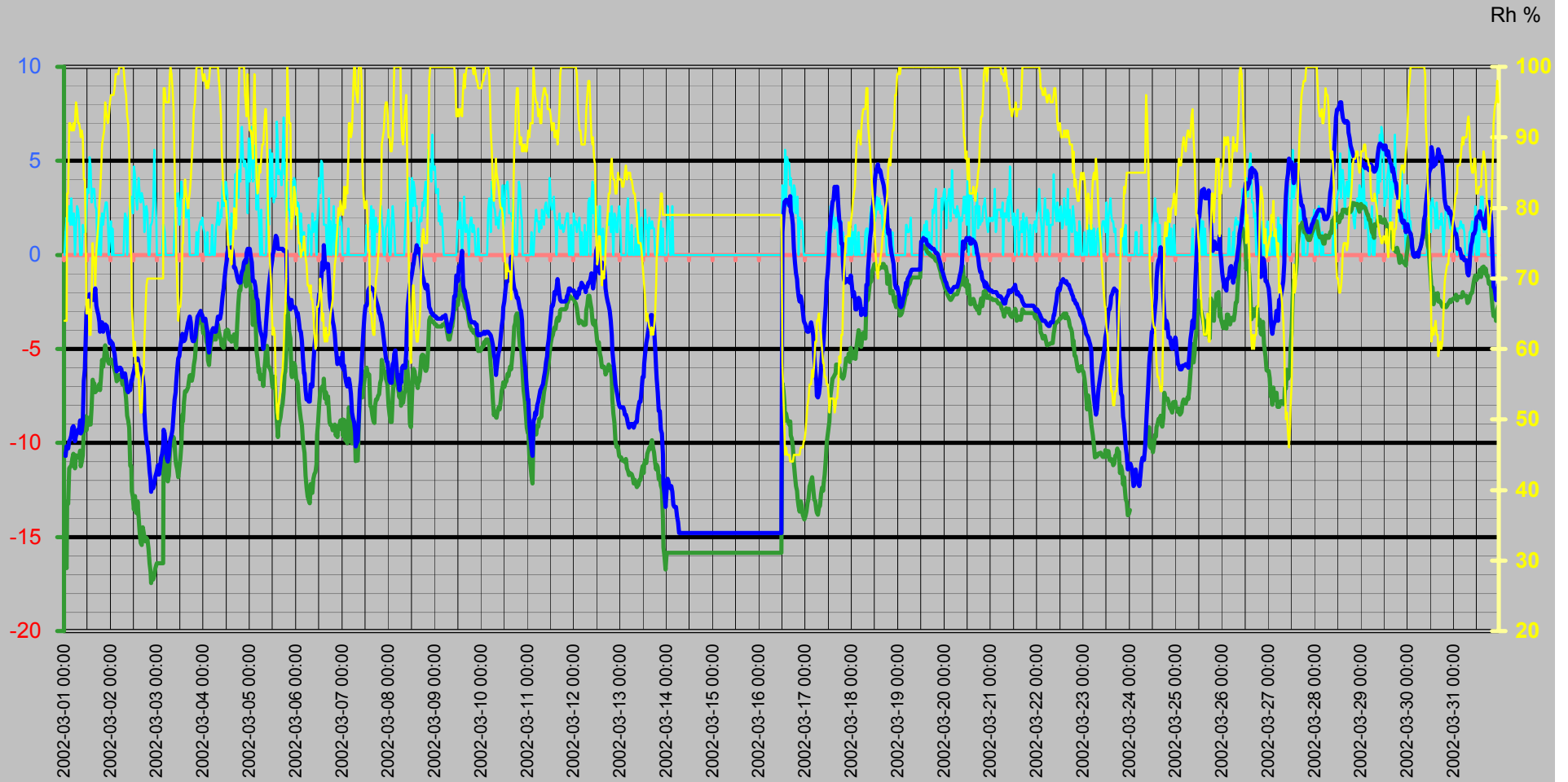

# Vinddata

Vindhastighet m/s  
Vindby m/s

Vindhastighet m/s — Vindby m/s ◊ Vindriktning ° — Luffukt ute Rh%

Vindriktning °  
Rh %

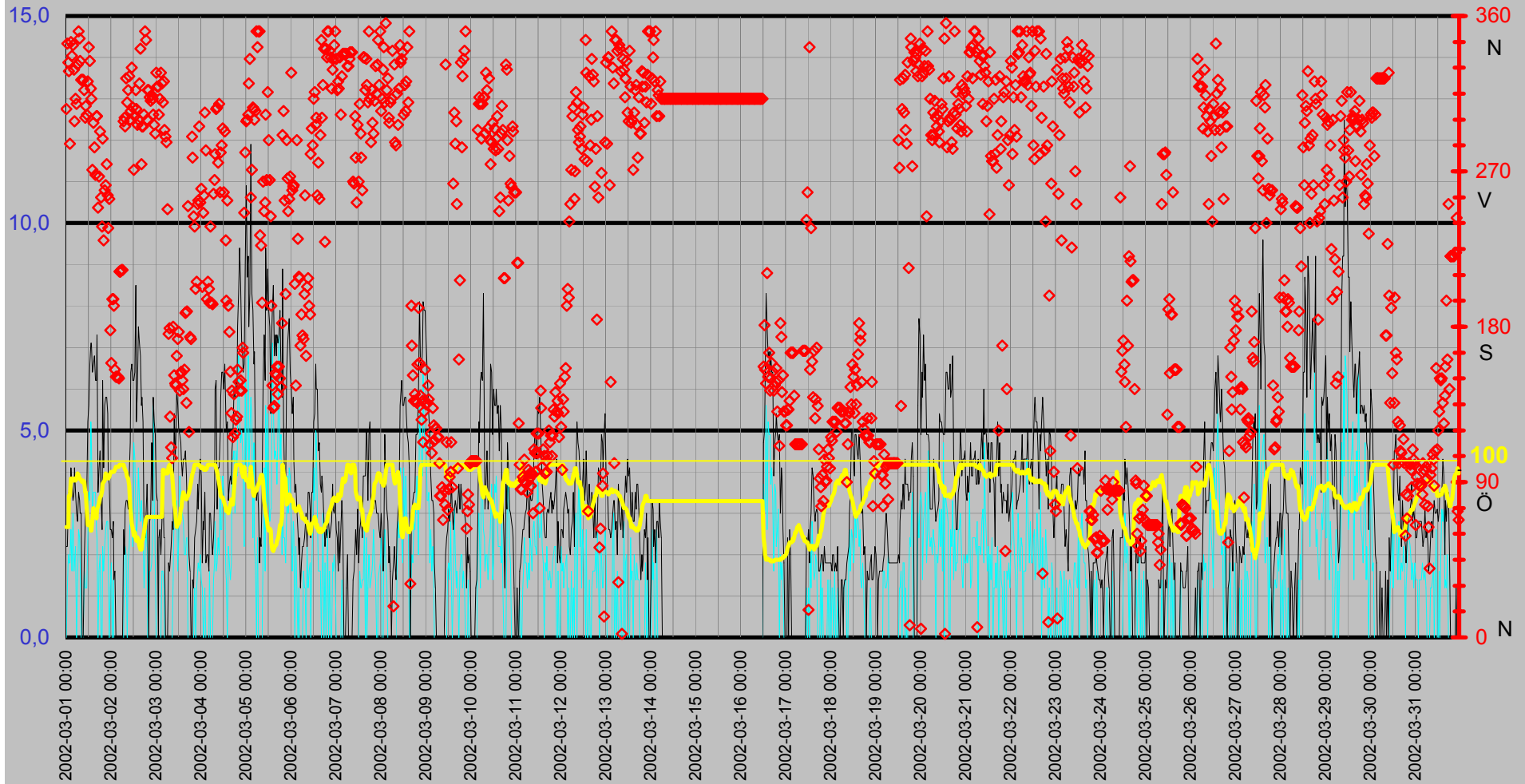

# Luffukt Kyleffekt Temp Vind Medeltemperatur

Temp °C  
Vind m/s

● Dygns medel °C    Vindhastighet m/s    Kyleffekt °C    Temp ute °C    Luffukt ute Rh%

Rh %

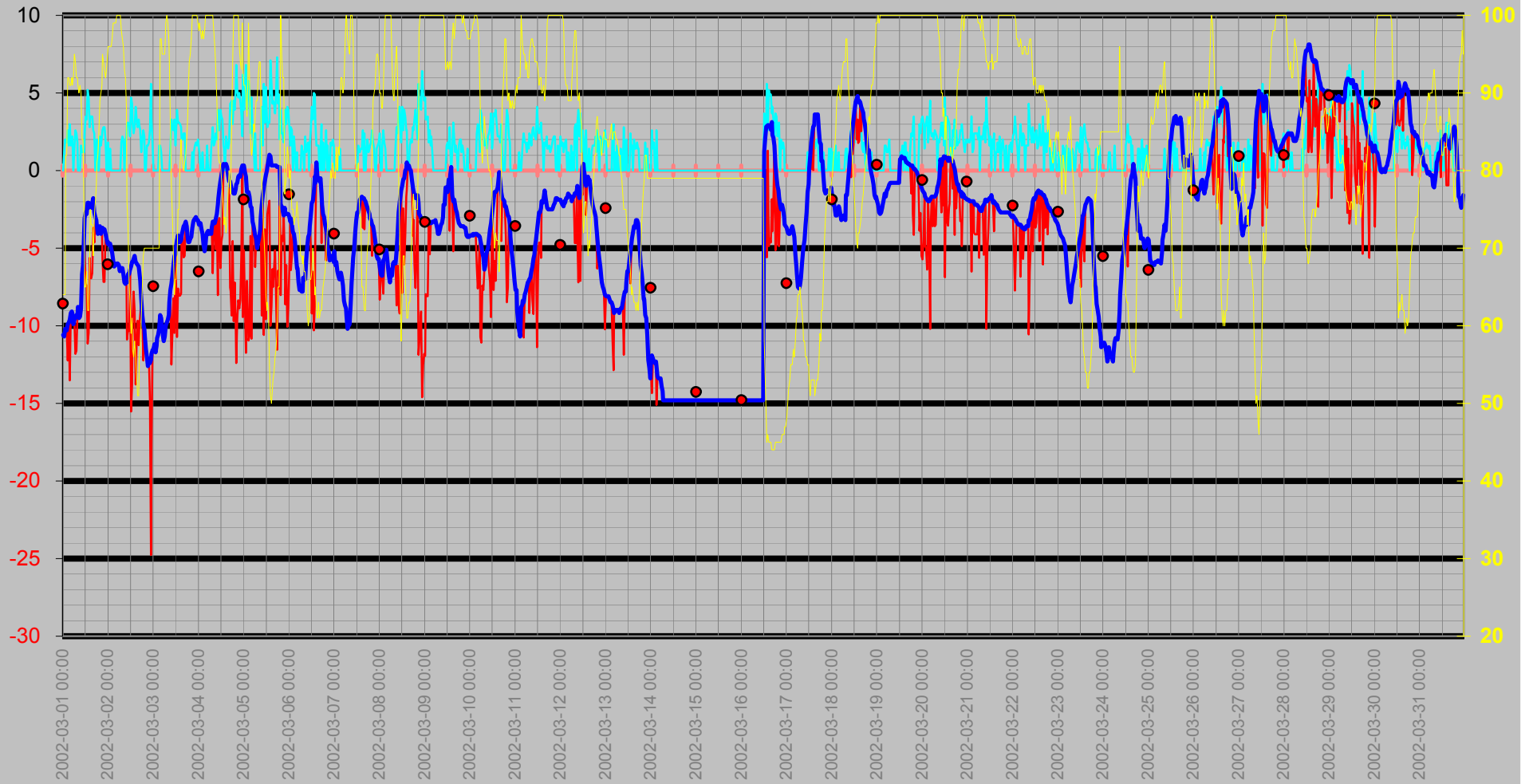



# Nederbörd

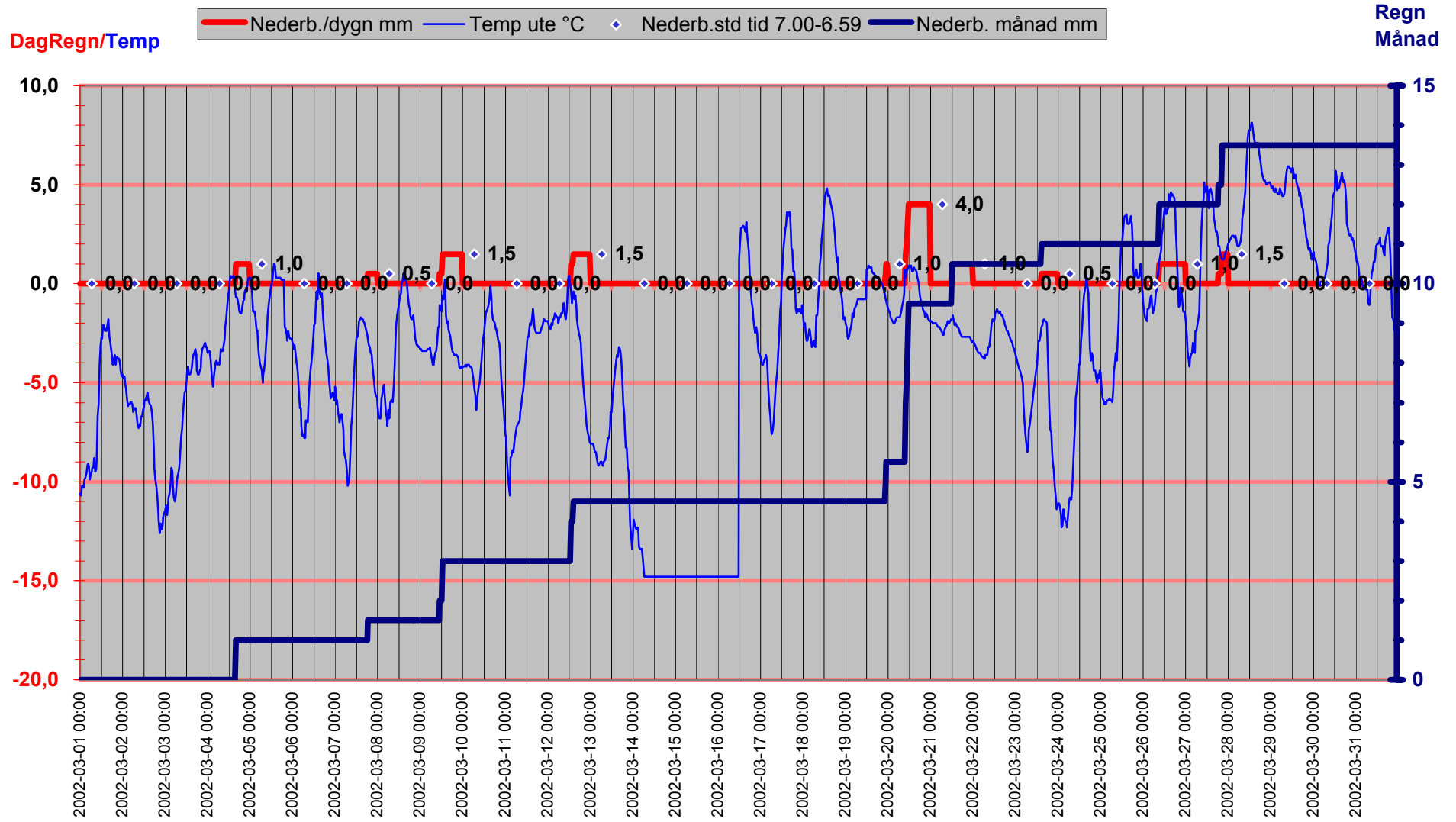

# Luftryck/Nederbörd

◆ Luftryck mbar 
 — Nederb./dygn mm 
 △ Nederb.std tid 7.00-6.59

Luftryck

Nederbör

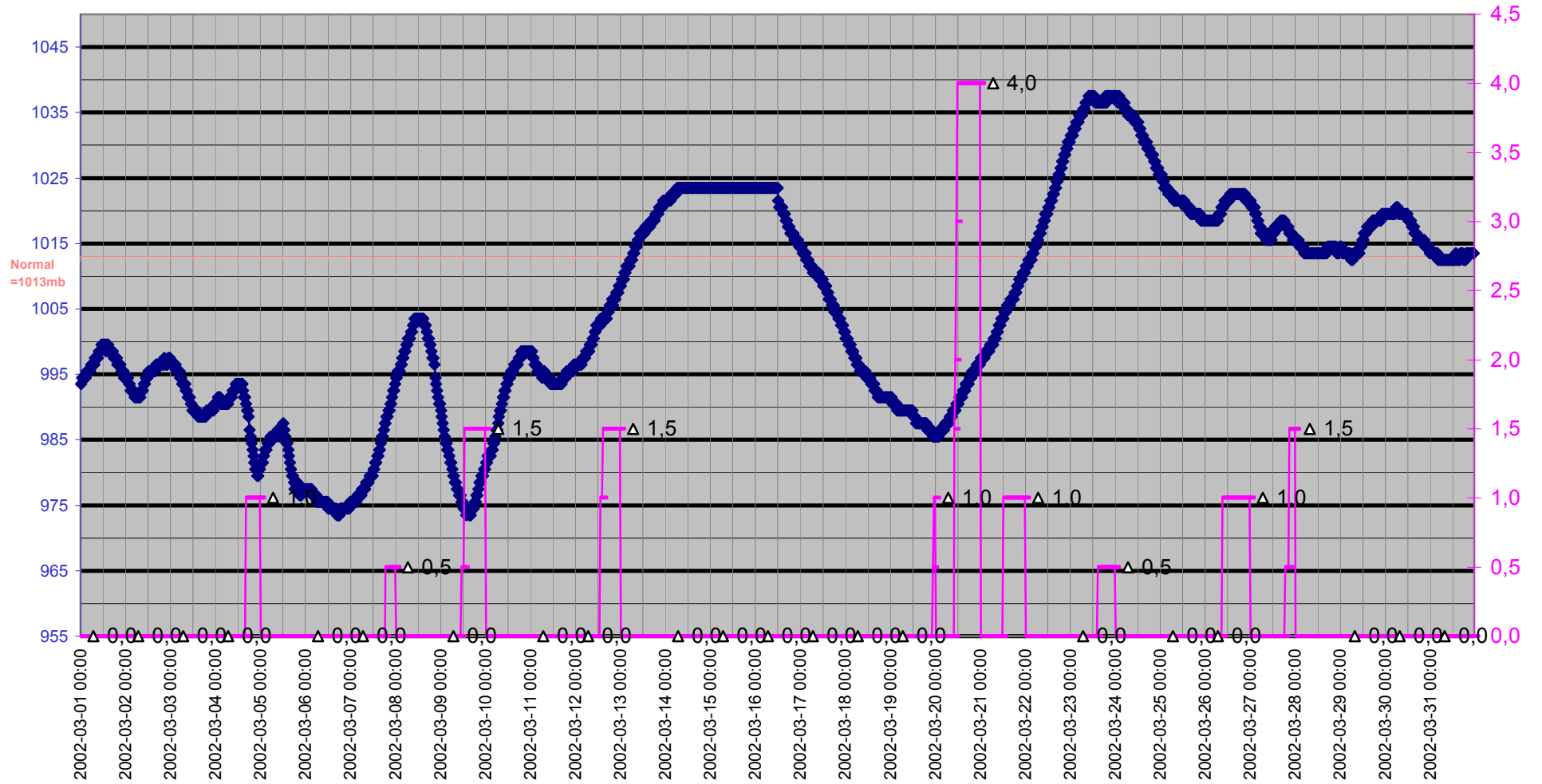

# Grund

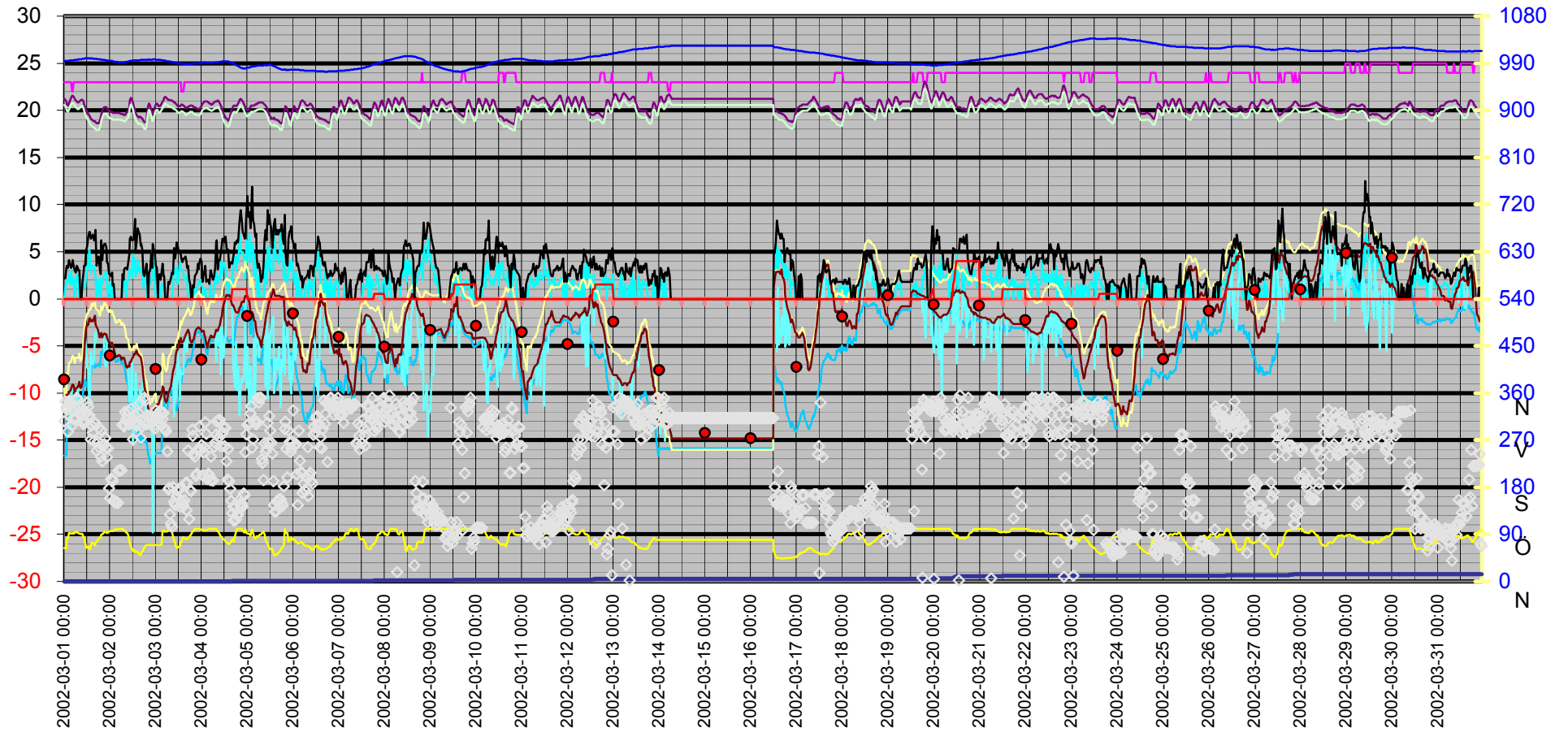
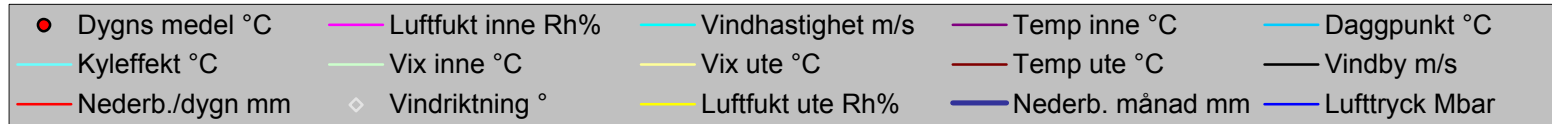

Datum	Vindriktning	Luftfukt inne	Luftfukt ute	Vindhastighet	Temp inne	Temp ute	Nederb. månad	Lufttryck	Daggpunkt	Kyleffekt	Vix inne	Vix ute	Vindby	Korr lufttryck	Nederb./dygn
	°	Rh%	Rh%	m/s	°C	°C	mm	Mbar	°C	°C	°C	°C	m/s		mm
2002-03-01 00:00	306	23	64	0,0	21,23	-10,59	0,0	993,50	-16,66	-10,59	20,54	-9,53	2,2	0,00	0,0
2002-03-01 00:30	344	23	64	1,2	21,13	-10,70	0,0	994,50	-16,66	-10,70	20,44	-11,93	2,2	0,00	0,0
2002-03-01 01:00	333	23	64	2,0	20,93	-10,19	0,0	994,50	-16,66	-10,19	20,24	-11,43	3,3	0,00	0,0
2002-03-01 01:30	328	23	82	1,8	20,63	-10,19	0,0	994,50	-13,14	-10,19	19,94	-7,92	3,5	0,00	0,0
2002-03-01 02:00	286	23	82	1,8	20,53	-10,29	0,0	994,50	-13,23	-10,29	19,84	-8,02	3,3	0,00	0,0
2002-03-01 02:30	345	23	92	2,6	20,73	-9,89	0,0	994,50	-11,36	-12,24	20,04	-6,84	4,1	0,00	0,0
2002-03-01 03:00	337	23	92	1,6	21,03	-9,79	0,0	995,50	-11,26	-9,79	20,34	-6,74	3,7	0,00	0,0
2002-03-01 03:30	343	23	91	3,0	21,33	-9,59	0,0	995,50	-11,21	-13,51	20,64	-6,62	3,3	0,00	0,0
2002-03-01 04:00	329	22	91	1,6	21,53	-9,19	0,0	995,50	-10,81	-9,19	20,81	-6,22	3,5	0,00	0,0
2002-03-01 04:30	299	22	92	1,8	21,53	-9,09	0,0	995,50	-10,57	-9,09	20,81	-6,04	4,1	0,00	0,0
2002-03-01 05:00	312	23	91	2,2	21,43	-9,19	0,0	995,50	-10,81	-9,19	20,74	-6,22	3,5	0,00	0,0
2002-03-01 05:30	309	23	92	0,0	21,23	-9,89	0,0	996,50	-11,36	-9,89	20,54	-6,84	3,0	0,00	0,0
2002-03-01 06:00	332	23	95	1,4	21,03	-9,59	0,0	996,50	-10,65	-9,59	20,34	-6,29	2,8	0,00	0,0
2002-03-01 06:30	351	23	94	2,6	20,93	-9,49	0,0	996,50	-10,69	-11,82	20,24	-6,28	3,5	0,00	0,0
2002-03-01 07:00	347	23	92	2,4	20,83	-9,29	0,0	996,50	-10,77	-11,61	20,14	-6,24	3,3	0,00	0,0
2002-03-01 07:30	334	23	92	1,8	20,83	-9,29	0,0	997,50	-10,77	-9,29	20,14	-6,24	3,0	0,00	0,0
2002-03-01 08:00	323	23	91	0,0	20,93	-8,79	0,0	997,50	-10,42	-8,79	20,24	-5,82	3,0	0,00	0,0
2002-03-01 08:30	323	23	90	0,0	21,03	-9,49	0,0	997,50	-11,25	-9,49	20,34	-6,60	0,0	0,00	0,0
2002-03-01 09:00	323	23	91	0,0	21,13	-9,39	0,0	997,50	-11,01	-9,39	20,44	-6,42	0,0	0,00	0,0
2002-03-01 09:30	317	23	90	1,6	21,13	-8,89	0,0	998,51	-10,66	-8,89	20,44	-6,00	1,8	0,00	0,0
2002-03-01 10:00	301	23	84	1,2	20,93	-6,69	0,0	998,51	-9,40	-6,69	20,24	-4,27	2,8	0,00	0,0
2002-03-01 10:30	308	23	84	1,2	20,63	-6,09	0,0	998,51	-8,82	-6,09	19,94	-3,66	3,5	0,00	0,0
2002-03-01 11:00	303	23	74	1,2	20,33	-4,09	0,0	999,51	-8,56	-4,09	19,64	-2,38	3,5	0,00	0,0
2002-03-01 11:30	322	23	65	2,4	20,03	-3,09	0,0	999,51	-9,34	-5,06	19,34	-1,96	5,2	0,00	0,0
2002-03-01 12:00	342	23	65	3,5	19,83	-2,69	0,0	999,51	-8,96	-7,29	19,14	-1,56	5,6	0,00	0,0
2002-03-01 12:30	334	23	67	3,3	19,63	-2,79	0,0	999,51	-8,65	-7,41	18,94	-1,54	6,6	0,00	0,0
2002-03-01 13:00	318	23	62	5,2	19,43	-2,09	0,0	999,51	-9,02	-11,16	18,74	-1,14	7,1	0,00	0,0
2002-03-01 13:30	312	23	62	4,7	19,33	-2,09	0,0	998,51	-9,02	-10,46	18,64	-1,14	7,1	0,00	0,0
2002-03-01 14:00	271	23	68	2,8	19,13	-2,39	0,0	999,51	-8,07	-5,64	18,44	-1,07	6,4	0,00	0,0
2002-03-01 14:30	298	23	75	3,5	19,03	-2,29	0,0	999,51	-6,65	-6,84	18,34	-0,51	6,6	0,00	0,0
2002-03-01 15:00	284	23	73	3,5	18,93	-2,39	0,0	998,51	-7,11	-6,96	18,24	-0,75	6,8	0,00	0,0
2002-03-01 15:30	268	23	73	3,5	18,83	-2,09	0,0	998,51	-6,82	-6,62	18,14	-0,45	6,2	0,00	0,0
2002-03-01 16:00	302	23	69	2,6	18,83	-1,79	0,0	998,51	-7,30	-3,69	18,14	-0,41	6,2	0,00	0,0
2002-03-01 16:30	302	23	74	2,4	18,73	-2,69	0,0	998,51	-7,21	-4,64	18,04	-0,98	7,3	0,00	0,0
2002-03-01 17:00	249	23	76	0,0	18,63	-2,99	0,0	998,51	-7,14	-2,99	17,94	-1,14	3,5	0,00	0,0
2002-03-01 17:30	267	23	78	1,6	18,63	-3,19	0,0	997,50	-6,99	-3,19	17,94	-1,20	4,1	0,00	0,0
2002-03-01 18:00	293	23	81	2,0	18,63	-3,59	0,0	997,50	-6,87	-3,59	17,94	-1,39	4,5	0,00	0,0
2002-03-01 18:30	255	23	82	0,0	18,83	-4,09	0,0	997,50	-7,19	-4,09	18,14	-1,81	3,3	0,00	0,0
2002-03-01 19:00	238	23	85	0,0	19,23	-3,89	0,0	997,50	-6,51	-3,89	18,54	-1,39	2,6	0,00	0,0
2002-03-01 19:30	289	23	89	2,2	19,53	-3,59	0,0	996,50	-5,59	-3,59	18,84	-0,78	6,2	0,00	0,0
2002-03-01 20:00	230	23	90	1,6	19,93	-4,09	0,0	996,50	-5,93	-4,09	19,24	-1,20	4,1	0,00	0,0
2002-03-01 20:30	259	23	91	2,2	20,23	-3,79	0,0	996,50	-5,48	-3,79	19,54	-0,82	5,6	0,00	0,0
2002-03-01 21:00	262	23	95	2,6	20,33	-3,69	0,0	996,50	-4,80	-5,70	19,64	-0,39	5,8	0,00	0,0
2002-03-01 21:30	274	23	94	2,8	20,33	-3,79	0,0	995,50	-5,04	-7,17	19,64	-0,57	5,8	0,00	0,0
2002-03-01 22:00	256	23	93	2,8	20,33	-3,79	0,0	995,50	-5,19	-7,17	19,64	-0,65	5,4	0,00	0,0
2002-03-01 22:30	237	23	92	2,0	20,23	-4,09	0,0	995,50	-5,63	-4,09	19,54	-1,04	3,9	0,00	0,0

Datum	Vindriktning °	Luftfukt inne Rh%	Luftfukt ute Rh%	Vindhastighet m/s	Temp inne °C	Temp ute °C	Nederb. månad mm	Lufttryck Mbar	Daggpunkt °C	Kyleffekt °C	Vix inne °C	Vix ute °C	Vindby m/s	Korr lufttryck	Nederb./dygn mm
2002-03-01 23:00	254	23	93	0,0	20,03	-4,39	0,0	994,50	-5,78	-4,39	19,34	-1,25	3,7	0,00	0,0
2002-03-01 23:30	178	23	95	1,2	19,93	-4,69	0,0	994,50	-5,79	-4,69	19,24	-1,39	2,6	0,00	0,0
2002-03-02 00:00	159	23	96	1,8	19,83	-4,59	0,0	994,50	-5,55	-4,59	19,14	-1,20	2,6	0,00	0,0
2002-03-02 00:30	196	23	96	0,0	19,83	-4,79	0,0	994,50	-5,75	-4,79	19,14	-1,40	2,4	0,00	0,0
2002-03-02 01:00	196	23	96	1,4	19,83	-4,69	0,0	994,50	-5,65	-4,69	19,14	-1,30	2,8	0,00	0,0
2002-03-02 01:30	192	23	96	0,0	19,73	-4,99	0,0	993,50	-5,95	-4,99	19,04	-1,60	1,4	0,00	0,0
2002-03-02 02:00	155	23	97	0,0	19,73	-5,29	0,0	993,50	-6,10	-5,29	19,04	-1,82	1,6	0,00	0,0
2002-03-02 02:30	151	23	99	0,0	19,73	-5,79	0,0	992,50	-6,33	-5,79	19,04	-2,15	0,0	0,00	0,0
2002-03-02 03:00	151	23	99	0,0	19,73	-6,19	0,0	992,50	-6,72	-6,19	19,04	-2,55	0,0	0,00	0,0
2002-03-02 03:30	151	23	99	0,0	19,73	-6,09	0,0	992,50	-6,63	-6,09	19,04	-2,45	0,0	0,00	0,0
2002-03-02 04:00	150	23	99	0,0	19,73	-6,09	0,0	992,50	-6,63	-6,09	19,04	-2,45	0,0	0,00	0,0
2002-03-02 04:30	212	23	100	0,0	19,73	-5,99	0,0	991,50	-6,39	-5,99	19,04	-2,26	0,0	0,00	0,0
2002-03-02 05:00	212	23	100	0,0	19,73	-5,99	0,0	991,50	-6,39	-5,99	19,04	-2,26	0,0	0,00	0,0
2002-03-02 05:30	213	23	100	0,0	19,63	-6,09	0,0	991,50	-6,49	-6,09	18,94	-2,36	0,0	0,00	0,0
2002-03-02 06:00	213	23	100	0,0	19,63	-6,49	0,0	991,50	-6,89	-6,49	18,94	-2,76	0,0	0,00	0,0
2002-03-02 06:30	299	23	100	0,0	19,63	-6,29	0,0	991,50	-6,69	-6,29	18,94	-2,56	2,6	0,00	0,0
2002-03-02 07:00	301	23	98	1,8	19,53	-6,29	0,0	991,50	-6,96	-6,29	18,84	-2,74	2,0	0,00	0,0
2002-03-02 07:30	296	23	97	2,2	19,53	-6,29	0,0	991,50	-7,10	-6,29	18,84	-2,82	3,1	0,00	0,0
2002-03-02 08:00	324	23	96	2,0	19,53	-6,69	0,0	992,50	-7,63	-6,69	18,84	-3,31	3,3	0,00	0,0
2002-03-02 08:30	310	23	93	0,0	19,73	-7,19	0,0	992,50	-8,55	-7,19	19,04	-4,06	3,3	0,00	0,0
2002-03-02 09:00	317	23	92	1,8	19,83	-7,29	0,0	992,50	-8,79	-7,29	19,14	-4,24	3,1	0,00	0,0
2002-03-02 09:30	325	23	88	2,2	19,93	-7,09	0,0	993,50	-9,18	-7,09	19,24	-4,36	3,9	0,00	0,0
2002-03-02 10:00	300	23	76	3,0	20,43	-7,19	0,0	993,50	-11,20	-10,89	19,74	-5,35	4,7	0,00	0,0
2002-03-02 10:30	305	23	73	3,1	21,03	-6,69	0,0	994,50	-11,25	-10,34	20,34	-5,05	6,4	0,00	0,0
2002-03-02 11:00	330	23	66	3,0	21,33	-6,69	0,0	994,50	-12,56	-10,34	20,64	-5,50	6,6	0,00	0,0
2002-03-02 11:30	307	23	63	2,2	21,13	-6,39	0,0	994,50	-12,88	-6,39	20,44	-5,39	6,2	0,00	0,0
2002-03-02 12:00	271	23	59	4,7	20,83	-6,19	0,0	995,50	-13,54	-15,54	20,14	-5,42	6,2	0,00	0,0
2002-03-02 12:30	302	23	61	4,3	20,33	-5,89	0,0	995,50	-12,82	-13,80	19,64	-5,00	6,4	0,00	0,0
2002-03-02 13:00	317	23	57	3,1	19,93	-5,89	0,0	995,50	-13,70	-9,46	19,24	-5,23	8,5	0,00	0,0
2002-03-02 13:30	306	23	56	2,4	19,73	-5,69	0,0	995,50	-13,74	-7,81	19,04	-5,08	5,2	0,00	0,0
2002-03-02 14:00	297	23	58	2,8	19,53	-5,49	0,0	995,50	-13,10	-9,03	18,84	-4,77	6,0	0,00	0,0
2002-03-02 14:30	300	23	56	4,1	19,33	-5,89	0,0	995,50	-13,93	-13,80	18,64	-5,29	7,5	0,00	0,0
2002-03-02 15:00	321	23	53	3,3	19,23	-5,99	0,0	995,50	-14,73	-11,02	18,54	-5,55	7,1	0,00	0,0
2002-03-02 15:30	341	23	51	2,8	19,33	-6,09	0,0	995,50	-15,32	-9,68	18,64	-5,75	6,8	0,00	0,0
2002-03-02 16:00	274	23	51	3,3	19,23	-6,19	0,0	996,50	-15,41	-11,25	18,54	-5,85	5,6	0,00	0,0
2002-03-02 16:30	296	23	56	3,0	19,23	-6,49	0,0	996,50	-14,49	-10,12	18,54	-5,89	5,8	0,00	0,0
2002-03-02 17:00	296	23	57	2,6	19,13	-7,09	0,0	996,50	-14,82	-9,29	18,44	-6,43	5,2	0,00	0,0
2002-03-02 17:30	303	23	61	1,2	18,93	-8,29	0,0	996,50	-15,09	-8,29	18,24	-7,40	2,6	0,00	0,0
2002-03-02 18:00	351	23	65	2,0	18,73	-9,29	0,0	996,50	-15,23	-9,29	18,04	-8,17	2,4	0,00	0,0
2002-03-02 18:30	346	23	69	2,6	18,73	-9,89	0,0	996,50	-15,04	-12,24	18,04	-8,52	3,0	0,00	0,0
2002-03-02 19:00	300	23	70	2,2	18,93	-10,19	0,0	996,50	-15,15	-10,19	18,24	-8,75	3,7	0,00	0,0
2002-03-02 19:30	317	23	70	0,0	19,63	-10,70	0,0	996,50	-15,63	-10,70	18,94	-9,25	3,0	0,00	0,0
2002-03-02 20:00	317	23	70	0,0	20,43	-11,50	0,0	996,50	-16,39	-11,50	19,74	-10,05	0,0	0,00	0,0
2002-03-02 20:30	313	23	70	1,6	20,73	-12,00	0,0	997,50	-16,87	-12,00	20,04	-10,55	2,8	0,00	0,0
2002-03-02 21:00	311	23	70	1,6	20,53	-12,60	0,0	996,50	-17,45	-12,60	19,84	-11,15	3,0	0,00	0,0
2002-03-02 21:30	314	23	70	1,8	20,03	-12,10	0,0	996,50	-16,97	-12,10	19,34	-10,65	4,7	0,00	0,0

Datum	Vindriktning °	Luftfukt inne Rh%	Luftfukt ute Rh%	Vindhastighet m/s	Temp inne °C	Temp ute °C	Nederb. månad mm	Lufttryck Mbar	Daggpunkt °C	Kyleffekt °C	Vix inne °C	Vix ute °C	Vindby m/s	Korr lufttryck	Nederb./dygn mm
2002-03-02 22:00	312	23	70	2,6	19,63	-12,40	0,0	996,50	-17,26	-14,88	18,94	-10,95	3,3	0,00	0,0
2002-03-02 22:30	303	23	70	5,6	19,53	-12,20	0,0	997,50	-17,06	-24,79	18,84	-10,75	5,8	0,00	0,0
2002-03-02 23:00	297	23	70	3,3	19,83	-11,80	0,0	997,50	-16,68	-17,58	19,14	-10,35	5,2	0,00	0,0
2002-03-02 23:30	292	23	70	1,8	20,33	-11,60	0,0	997,50	-16,49	-11,60	19,64	-10,15	4,9	0,00	0,0
2002-03-03 00:00	327	23	70	0,0	20,63	-11,50	0,0	996,50	-16,39	-11,50	19,94	-10,05	3,5	0,00	0,0
2002-03-03 00:30	319	23	70	0,0	20,73	-11,20	0,0	996,50	-16,39	-11,20	20,04	-12,43	3,3	0,00	0,0
2002-03-03 01:00	319	23	70	0,0	20,63	-11,70	0,0	996,50	-16,39	-11,70	19,94	-12,93	0,0	0,00	0,0
2002-03-03 01:30	303	23	70	0,0	20,43	-11,30	0,0	996,50	-16,39	-11,30	19,74	-12,53	2,4	0,00	0,0
2002-03-03 02:00	312	23	70	0,0	20,43	-10,80	0,0	996,50	-16,39	-10,80	19,74	-12,03	2,6	0,00	0,0
2002-03-03 02:30	327	23	70	0,0	20,53	-10,59	0,0	996,50	-16,39	-10,59	19,84	-11,83	2,0	0,00	0,0
2002-03-03 03:00	321	23	70	1,6	20,73	-10,19	0,0	995,50	-16,39	-10,19	20,04	-11,43	2,8	0,00	0,0
2002-03-03 03:30	310	23	97	1,6	20,93	-9,29	0,0	995,50	-10,08	-9,29	20,24	-5,82	3,7	0,00	0,0
2002-03-03 04:00	322	23	97	1,2	21,13	-9,49	0,0	995,50	-10,28	-9,49	20,44	-6,02	2,4	0,00	0,0
2002-03-03 04:30	294	23	95	0,0	21,33	-10,19	0,0	995,50	-11,24	-10,19	20,64	-6,89	2,4	0,00	0,0
2002-03-03 05:00	290	23	95	0,0	21,43	-10,80	0,0	994,50	-11,84	-10,80	20,74	-7,49	0,0	0,00	0,0
2002-03-03 05:30	287	23	95	0,0	21,33	-11,00	0,0	994,50	-12,04	-11,00	20,64	-7,69	0,0	0,00	0,0
2002-03-03 06:00	248	23	95	0,0	21,23	-10,70	0,0	993,50	-11,74	-10,70	20,54	-7,39	0,0	0,00	0,0
2002-03-03 06:30	176	23	99	0,0	21,13	-9,99	0,0	993,50	-10,51	-9,99	20,44	-6,35	1,8	0,00	0,0
2002-03-03 07:00	179	23	100	0,0	21,13	-9,79	0,0	993,50	-10,18	-9,79	20,44	-6,06	1,6	0,00	0,0
2002-03-03 07:30	128	23	99	0,0	21,03	-9,59	0,0	993,50	-10,11	-9,59	20,34	-5,95	1,8	0,00	0,0
2002-03-03 08:00	110	23	97	0,0	21,03	-9,29	0,0	992,50	-10,08	-9,29	20,34	-5,82	2,2	0,00	0,0
2002-03-03 08:30	104	23	94	0,0	21,03	-8,49	0,0	992,50	-9,70	-8,49	20,34	-5,27	2,8	0,00	0,0
2002-03-03 09:00	180	23	86	1,4	20,93	-7,69	0,0	991,50	-10,07	-7,69	20,24	-5,11	2,6	0,00	0,0
2002-03-03 09:30	152	23	78	3,3	20,83	-7,29	0,0	991,50	-10,96	-12,49	20,14	-5,31	5,4	0,00	0,0
2002-03-03 10:00	147	23	74	2,8	20,83	-6,79	0,0	991,50	-11,17	-10,45	20,14	-5,08	4,3	0,00	0,0
2002-03-03 10:30	146	23	69	2,6	20,73	-6,09	0,0	990,50	-11,41	-8,23	20,04	-4,71	4,7	0,00	0,0
2002-03-03 11:00	163	23	64	3,3	20,63	-5,49	0,0	990,50	-11,82	-10,46	19,94	-4,42	6,0	0,00	0,0
2002-03-03 11:30	173	23	66	1,6	20,43	-5,39	0,0	989,50	-11,32	-5,39	19,74	-4,20	5,6	0,00	0,0
2002-03-03 12:00	177	23	66	2,4	20,43	-4,89	0,0	989,50	-10,85	-6,96	19,74	-3,70	5,0	0,00	0,0
2002-03-03 12:30	143	23	68	3,9	20,43	-4,49	0,0	989,50	-10,07	-10,72	19,74	-3,18	4,9	0,00	0,0
2002-03-03 13:00	153	23	75	3,1	20,53	-4,19	0,0	989,50	-8,48	-7,61	19,84	-2,41	4,7	0,00	0,0
2002-03-03 13:30	154	22	75	3,1	20,63	-4,59	0,0	989,50	-8,87	-8,04	19,91	-2,81	4,3	0,00	0,0
2002-03-03 14:00	149	22	81	3,0	20,63	-4,59	0,0	989,50	-7,84	-8,04	19,91	-2,39	3,9	0,00	0,0
2002-03-03 14:30	144	22	84	2,8	20,53	-4,49	0,0	988,50	-7,25	-7,94	19,81	-2,06	4,3	0,00	0,0
2002-03-03 15:00	155	23	82	2,0	20,43	-4,19	0,0	988,50	-7,28	-4,19	19,74	-1,91	4,3	0,00	0,0
2002-03-03 15:30	188	23	81	2,0	20,23	-3,89	0,0	988,50	-7,16	-3,89	19,54	-1,69	4,5	0,00	0,0
2002-03-03 16:00	136	23	80	2,4	20,23	-3,59	0,0	988,50	-7,03	-5,59	19,54	-1,46	3,9	0,00	0,0
2002-03-03 16:30	189	23	81	2,4	20,33	-3,49	0,0	988,50	-6,77	-5,49	19,64	-1,29	3,3	0,00	0,0
2002-03-03 17:00	250	23	82	0,0	20,33	-3,29	0,0	988,50	-6,41	-3,29	19,64	-1,01	3,5	0,00	0,0
2002-03-03 17:30	119	23	84	0,0	20,43	-3,59	0,0	988,50	-6,37	-3,59	19,74	-1,16	2,0	0,00	0,0
2002-03-03 18:00	174	23	87	0,0	20,53	-4,39	0,0	988,50	-6,68	-4,39	19,84	-1,73	1,6	0,00	0,0
2002-03-03 18:30	173	23	90	0,0	20,53	-4,59	0,0	988,50	-6,42	-4,59	19,84	-1,70	0,0	0,00	0,0
2002-03-03 19:00	290	23	94	0,0	20,53	-4,59	0,0	989,50	-5,83	-4,59	19,84	-1,37	0,0	0,00	0,0
2002-03-03 19:30	278	23	95	0,0	20,43	-4,39	0,0	989,50	-5,49	-4,39	19,74	-1,09	1,4	0,00	0,0
2002-03-03 20:00	244	23	97	0,0	20,33	-4,29	0,0	989,50	-5,11	-4,29	19,64	-0,82	1,2	0,00	0,0
2002-03-03 20:30	238	23	100	1,2	20,33	-3,69	0,0	989,50	-4,10	-3,69	19,64	0,04	2,4	0,00	0,0

Datum	Vindriktning °	Luftfukt inne Rh%	Luftfukt ute Rh%	Vindhastighet m/s	Temp inne °C	Temp ute °C	Nederb. månad mm	Luftryck Mbar	Daggpunkt °C	Kyleffekt °C	Vix inne °C	Vix ute °C	Vindby m/s	Korr luftryck	Nederb./dygn mm
2002-03-03 21:00	202	23	100	0,0	20,23	-3,29	0,0	989,50	-3,70	-3,29	19,54	0,44	2,6	0,00	0,0
2002-03-03 21:30	206	23	100	1,2	20,23	-3,19	0,0	989,50	-3,60	-3,19	19,54	0,54	2,8	0,00	0,0
2002-03-03 22:00	251	23	100	1,6	20,13	-3,09	0,0	989,50	-3,50	-3,09	19,44	0,64	3,7	0,00	0,0
2002-03-03 22:30	253	23	100	1,8	20,13	-2,99	0,0	989,50	-3,40	-2,99	19,44	0,74	3,1	0,00	0,0
2002-03-03 23:00	296	23	100	1,6	20,13	-3,19	0,0	990,50	-3,60	-3,19	19,44	0,54	3,9	0,00	0,0
2002-03-03 23:30	252	23	99	2,0	20,33	-3,19	0,0	990,50	-3,74	-3,19	19,64	0,45	4,3	0,00	0,0
2002-03-04 00:00	260	23	98	1,4	20,53	-3,49	0,0	990,50	-4,17	-3,49	19,84	0,07	3,9	0,00	0,0
2002-03-04 00:30	203	23	99	1,2	20,73	-3,39	0,0	990,50	-3,93	-3,39	20,04	0,25	1,8	0,00	0,0
2002-03-04 01:00	246	23	98	0,0	20,83	-3,39	0,0	991,50	-4,07	-3,39	20,14	0,17	2,8	0,00	0,0
2002-03-04 01:30	256	23	97	0,0	20,93	-3,79	0,0	991,50	-4,61	-3,79	20,24	-0,32	2,6	0,00	0,0
2002-03-04 02:00	304	23	98	1,2	20,93	-4,09	0,0	991,50	-4,77	-4,09	20,24	-0,53	3,5	0,00	0,0
2002-03-04 02:30	282	23	97	0,0	20,93	-4,79	0,0	990,50	-5,61	-4,79	20,24	-1,32	1,8	0,00	0,0
2002-03-04 03:00	196	23	98	0,0	20,93	-5,19	0,0	990,50	-5,87	-5,19	20,24	-1,63	2,0	0,00	0,0
2002-03-04 03:30	206	23	100	0,0	20,83	-4,69	0,0	990,50	-5,09	-4,69	20,14	-0,96	2,0	0,00	0,0
2002-03-04 04:00	202	23	100	0,0	20,73	-4,29	0,0	990,50	-4,69	-4,29	20,04	-0,56	1,6	0,00	0,0
2002-03-04 04:30	194	23	100	1,6	20,73	-3,99	0,0	990,50	-4,40	-3,99	20,04	-0,26	3,0	0,00	0,0
2002-03-04 05:00	238	23	100	0,0	20,63	-3,89	0,0	990,50	-4,30	-3,89	19,94	-0,16	3,0	0,00	0,0
2002-03-04 05:30	194	23	100	0,0	20,63	-4,09	0,0	990,50	-4,50	-4,09	19,94	-0,36	2,4	0,00	0,0
2002-03-04 06:00	193	23	100	0,0	20,73	-3,99	0,0	990,50	-4,40	-3,99	20,04	-0,26	2,0	0,00	0,0
2002-03-04 06:30	257	23	100	1,4	20,83	-4,09	0,0	990,50	-4,50	-4,09	20,14	-0,36	2,4	0,00	0,0
2002-03-04 07:00	265	23	100	1,8	20,93	-3,69	0,0	991,50	-4,10	-3,69	20,24	0,04	3,3	0,00	0,0
2002-03-04 07:30	280	23	100	2,8	20,93	-3,29	0,0	991,50	-3,70	-6,62	20,24	0,44	6,0	0,00	0,0
2002-03-04 08:00	306	23	98	1,6	20,93	-3,39	0,0	991,50	-4,07	-3,39	20,24	0,17	6,2	0,00	0,0
2002-03-04 08:30	307	23	96	1,8	21,03	-3,39	0,0	991,50	-4,36	-3,39	20,34	-0,00	3,1	0,00	0,0
2002-03-04 09:00	275	23	93	2,4	20,93	-3,09	0,0	992,50	-4,50	-5,06	20,24	0,05	4,1	0,00	0,0
2002-03-04 09:30	309	23	89	2,0	20,73	-2,79	0,0	992,50	-4,80	-2,79	20,04	0,03	4,1	0,00	0,0
2002-03-04 10:00	258	23	85	3,9	20,53	-2,19	0,0	992,50	-4,84	-8,04	19,84	0,31	4,9	0,00	0,0
2002-03-04 10:30	281	23	82	2,6	20,23	-1,79	0,0	993,50	-4,95	-3,69	19,54	0,49	5,8	0,00	0,0
2002-03-04 11:00	285	23	81	2,6	19,93	-1,19	0,0	993,50	-4,53	-3,06	19,24	1,02	6,4	0,00	0,0
2002-03-04 11:30	295	23	81	3,9	19,63	-0,69	0,0	993,50	-4,04	-6,29	18,94	1,52	6,4	0,00	0,0
2002-03-04 12:00	258	23	79	3,5	19,43	-0,29	0,0	993,50	-4,00	-4,58	18,74	1,77	6,0	0,00	0,0
2002-03-04 12:30	293	23	77	3,3	19,23	0,11	0,0	993,50	-3,97	-4,13	18,54	2,03	6,6	0,00	0,0
2002-03-04 13:00	230	23	75	1,6	19,13	0,41	0,0	993,50	-4,04	0,41	18,44	2,19	5,4	0,00	0,0
2002-03-04 13:30	195	23	73	1,4	19,03	0,31	0,0	993,50	-4,51	0,31	18,34	1,96	5,0	0,00	0,0
2002-03-04 14:00	253	23	74	0,0	18,93	0,31	0,0	993,50	-4,33	0,31	18,24	2,02	5,2	0,00	0,0
2002-03-04 14:30	192	23	72	2,2	19,03	0,41	0,0	992,50	-4,61	0,41	18,34	1,99	3,3	0,00	0,0
2002-03-04 15:00	177	23	74	1,8	19,43	0,21	0,0	991,50	-4,42	0,21	18,74	1,92	3,7	0,00	0,0
2002-03-04 15:30	154	23	77	1,4	19,93	-0,29	0,0	991,50	-4,35	-0,29	19,24	1,63	3,9	0,00	0,0
2002-03-04 16:00	130	23	80	1,8	20,23	-0,69	1,0	990,50	-4,21	-0,69	19,54	1,44	3,7	1,00	1,0
2002-03-04 16:30	143	23	78	4,3	20,43	-0,69	1,0	989,50	-4,56	-7,54	19,74	1,30	4,5	1,00	1,0
2002-03-04 17:00	116	23	77	4,3	20,53	-0,89	1,0	989,50	-4,94	-7,78	19,84	1,03	4,9	0,00	1,0
2002-03-04 17:30	141	23	86	4,5	20,53	-1,19	1,0	988,50	-3,70	-9,34	19,84	1,39	6,0	0,00	1,0
2002-03-04 18:00	118	23	94	3,0	20,43	-1,39	1,0	986,50	-2,67	-4,55	19,74	1,83	5,8	0,00	1,0
2002-03-04 18:30	126	23	100	4,5	20,53	-1,49	1,0	985,50	-1,90	-9,71	19,84	2,24	6,2	0,00	1,0
2002-03-04 19:00	128	23	100	3,9	20,73	-1,49	1,0	984,50	-1,90	-7,22	20,04	2,24	6,0	0,00	1,0
2002-03-04 19:30	155	23	100	5,2	20,93	-1,19	1,0	983,50	-1,60	-10,03	20,24	2,54	7,5	0,00	1,0

Datum	Vindriktning °	Luftfukt inne Rh%	Luftfukt ute Rh%	Vindhastighet m/s	Temp inne °C	Temp ute °C	Nederb. månad mm	Lufttryck Mbar	Daggpunkt °C	Kyleffekt °C	Vix inne °C	Vix ute °C	Vindby m/s	Korr lufttryck	Nederb./dygn mm
2002-03-04 20:00	148	23	100	6,8	21,13	-0,89	1,0	982,50	-1,30	-12,42	20,44	2,84	8,3	0,00	1,0
2002-03-04 20:30	143	23	100	5,2	21,23	-0,79	1,0	981,50	-1,20	-9,52	20,54	2,94	9,4	0,00	1,0
2002-03-04 21:00	149	23	100	4,7	21,13	-0,39	1,0	980,50	-0,80	-8,35	20,44	3,34	8,5	0,00	1,0
2002-03-04 21:30	143	23	96	5,0	20,93	-0,29	1,0	980,50	-1,28	-8,90	20,24	3,10	7,1	0,00	1,0
2002-03-04 22:00	168	23	94	4,5	20,73	-0,39	1,0	979,50	-1,67	-8,35	20,04	2,83	6,8	0,00	1,0
2002-03-04 22:30	165	23	93	3,7	20,43	0,11	1,0	979,50	-1,33	-5,35	19,74	3,25	6,4	0,00	1,0
2002-03-04 23:00	246	23	99	2,2	20,33	0,31	1,0	980,50	-0,25	0,31	19,64	3,96	6,6	0,00	1,0
2002-03-04 23:30	281	23	93	6,2	20,13	0,31	1,0	980,50	-1,13	-9,45	19,44	3,45	9,0	0,00	1,0
2002-03-05 00:00	299	23	91	3,9	20,03	0,31	1,0	981,50	-1,44	-5,12	19,34	3,29	10,9	0,00	0,0
2002-03-05 00:30	300	23	91	5,2	20,13	-0,09	1,0	981,50	-1,83	-8,64	19,44	2,89	8,7	0,00	0,0
2002-03-05 01:00	303	23	90	6,8	20,23	-0,39	1,0	981,50	-2,28	-11,75	19,54	2,51	9,2	0,00	0,0
2002-03-05 01:30	321	23	87	3,9	20,33	-1,39	1,0	982,50	-3,74	-7,10	19,64	1,27	7,5	0,00	0,0
2002-03-05 02:00	335	23	92	4,9	20,53	-1,39	1,0	983,50	-2,96	-9,59	19,84	1,67	8,3	0,00	0,0
2002-03-05 02:30	255	23	99	5,8	20,53	-1,39	1,0	983,50	-1,94	-10,97	19,84	2,26	11,9	0,00	0,0
2002-03-05 03:00	271	23	92	5,2	20,53	-1,69	1,0	983,50	-3,26	-10,66	19,84	1,37	8,3	0,00	0,0
2002-03-05 03:30	307	23	84	2,4	20,53	-2,29	1,0	984,50	-5,10	-4,22	19,84	0,14	7,9	0,00	0,0
2002-03-05 04:00	306	23	82	4,7	20,63	-2,39	1,0	984,50	-5,53	-10,83	19,94	-0,11	6,6	0,00	0,0
2002-03-05 04:30	300	23	83	2,2	20,63	-3,29	1,0	984,50	-6,24	-3,29	19,94	-0,94	6,9	0,00	0,0
2002-03-05 05:00	305	23	86	1,8	20,73	-3,59	1,0	985,50	-6,05	-3,59	20,04	-1,01	4,3	0,00	0,0
2002-03-05 05:30	351	23	85	0,0	20,73	-3,99	1,0	985,50	-6,60	-3,99	20,04	-1,49	3,3	0,00	0,0
2002-03-05 06:00	342	23	87	2,4	20,83	-4,19	1,0	985,50	-6,49	-6,23	20,14	-1,53	3,7	0,00	0,0
2002-03-05 06:30	351	23	89	0,0	20,83	-4,39	1,0	985,50	-6,38	-4,39	20,14	-1,58	3,1	0,00	0,0
2002-03-05 07:00	351	23	89	0,0	20,83	-4,99	1,0	985,50	-6,97	-4,99	20,14	-2,18	1,8	0,00	0,0
2002-03-05 07:30	233	23	92	0,0	20,83	-4,59	1,0	985,50	-6,13	-4,59	20,14	-1,54	2,4	0,00	0,0
2002-03-05 08:00	227	23	94	0,0	20,83	-4,29	1,0	985,50	-5,54	-4,29	20,14	-1,07	2,2	0,00	0,0
2002-03-05 08:30	194	23	94	0,0	20,73	-3,79	1,0	985,50	-5,04	-3,79	20,04	-0,57	3,5	0,00	0,0
2002-03-05 09:00	264	23	90	2,2	20,63	-2,99	1,0	986,50	-4,85	-2,99	19,94	-0,10	6,2	0,00	0,0
2002-03-05 09:30	247	23	79	4,1	20,53	-2,19	1,0	986,50	-5,84	-9,34	19,84	-0,13	7,3	0,00	0,0
2002-03-05 10:00	252	23	75	1,6	20,33	-1,59	1,0	985,50	-5,97	-1,59	19,64	0,19	6,2	0,00	0,0
2002-03-05 10:30	303	23	72	5,6	20,03	-1,09	1,0	986,50	-6,05	-10,59	19,34	0,49	9,4	0,00	0,0
2002-03-05 11:00	265	23	69	3,1	19,73	-0,69	1,0	986,50	-6,25	-3,78	19,04	0,69	7,9	0,00	0,0
2002-03-05 11:30	316	23	64	5,4	19,53	-0,29	1,0	986,50	-6,89	-9,56	18,84	0,78	8,9	0,00	0,0
2002-03-05 12:00	288	23	62	3,5	19,33	0,01	1,0	987,50	-7,04	-4,24	18,64	0,96	7,9	0,00	0,0
2002-03-05 12:30	265	23	63	2,8	19,13	0,21	1,0	986,50	-6,64	-2,80	18,44	1,22	7,5	0,00	0,0
2002-03-05 13:00	244	23	62	3,1	19,13	0,61	1,0	985,50	-6,48	-2,36	18,44	1,56	5,4	0,00	0,0
2002-03-05 13:30	192	23	55	3,1	19,13	1,02	1,0	984,50	-7,74	-1,93	18,44	1,57	6,8	0,00	0,0
2002-03-05 14:00	146	23	51	7,1	19,23	0,92	1,0	984,50	-8,86	-10,00	18,54	1,26	7,9	0,00	0,0
2002-03-05 14:30	133	23	50	5,6	19,03	0,31	1,0	983,50	-9,68	-8,79	18,34	0,61	8,5	0,00	0,0
2002-03-05 15:00	134	23	52	4,3	19,03	0,31	1,0	982,50	-9,15	-6,33	18,34	0,71	6,8	0,00	0,0
2002-03-05 15:30	153	23	53	4,5	19,03	0,31	1,0	981,50	-8,89	-7,48	18,34	0,76	7,3	0,00	0,0
2002-03-05 16:00	152	23	54	4,3	18,93	0,31	1,0	980,50	-8,64	-6,33	18,24	0,81	6,8	0,00	0,0
2002-03-05 16:30	157	23	56	3,7	18,83	0,31	1,0	979,50	-8,15	-5,12	18,14	0,92	7,3	0,00	0,0
2002-03-05 17:00	141	23	57	5,0	18,73	0,31	1,0	979,50	-7,91	-8,14	18,04	0,98	7,1	0,00	0,0
2002-03-05 17:30	157	23	60	7,3	18,63	0,21	1,0	978,50	-7,30	-11,54	17,94	1,04	7,3	0,00	0,0
2002-03-05 18:00	150	23	65	4,3	18,63	0,21	1,0	977,49	-6,21	-6,45	17,94	1,34	7,9	0,00	0,0
2002-03-05 18:30	145	23	65	4,9	18,93	0,21	1,0	977,49	-6,21	-7,61	18,24	1,34	6,4	0,00	0,0



Datum	Vindriktning °	Luftfukt inne Rh%	Luftfukt ute Rh%	Vindhastighet m/s	Temp inne °C	Temp ute °C	Nederb. månad mm	Luftryck Mbar	Daggpunkt °C	Kyleffekt °C	Vix inne °C	Vix ute °C	Vindby m/s	Korr luftryck	Nederb./dygn mm
2002-03-05 19:00	182	23	70	2,0	19,63	0,21	1,0	977,49	-5,19	0,21	18,94	1,66	5,8	0,00	0,0
2002-03-05 19:30	291	23	100	3,9	20,13	-2,19	1,0	978,50	-2,60	-8,04	19,44	1,54	8,9	0,00	0,0
2002-03-05 20:00	305	23	95	2,4	20,43	-2,29	1,0	977,49	-3,41	-4,22	19,74	1,01	5,2	0,00	0,0
2002-03-05 20:30	253	23	92	2,4	20,33	-2,59	1,0	976,49	-4,15	-4,54	19,64	0,47	3,7	0,00	0,0
2002-03-05 21:00	199	23	92	1,8	20,03	-2,89	1,0	977,49	-4,45	-2,89	19,34	0,17	3,5	0,00	0,0
2002-03-05 21:30	288	23	77	3,0	19,63	-2,39	1,0	976,49	-6,39	-5,64	18,94	-0,47	6,4	0,00	0,0
2002-03-05 22:00	266	23	78	3,9	19,23	-2,69	1,0	977,49	-6,50	-8,62	18,54	-0,70	7,1	0,00	0,0
2002-03-05 22:30	247	23	79	3,0	19,03	-2,79	1,0	977,49	-6,43	-6,08	18,34	-0,73	7,3	0,00	0,0
2002-03-05 23:00	254	23	83	4,1	19,23	-2,79	1,0	977,49	-5,75	-10,07	18,54	-0,44	7,7	0,00	0,0
2002-03-05 23:30	267	23	82	3,9	19,73	-2,79	1,0	977,49	-5,92	-8,74	19,04	-0,51	6,4	0,00	0,0
2002-03-06 00:00	327	23	79	2,8	20,23	-2,99	1,0	977,49	-6,62	-6,30	19,54	-0,93	6,0	0,00	0,0
2002-03-06 00:30	259	23	80	1,6	20,43	-3,29	1,0	977,49	-6,74	-3,29	19,74	-1,16	5,4	0,00	0,0
2002-03-06 01:00	261	23	78	2,8	20,23	-3,09	1,0	977,49	-6,89	-6,41	19,54	-1,10	5,8	0,00	0,0
2002-03-06 01:30	262	23	75	2,6	20,03	-3,49	1,0	977,49	-7,81	-5,49	19,34	-1,71	4,3	0,00	0,0
2002-03-06 02:00	205	23	75	0,0	19,83	-3,99	1,0	977,49	-8,29	-3,99	19,14	-2,21	3,5	0,00	0,0
2002-03-06 02:30	146	23	73	2,2	19,83	-4,09	1,0	977,49	-8,74	-4,09	19,14	-2,45	3,7	0,00	0,0
2002-03-06 03:00	288	23	74	1,2	20,23	-4,59	1,0	977,49	-9,05	-4,59	19,54	-2,88	3,1	0,00	0,0
2002-03-06 03:30	231	23	74	0,0	20,63	-5,49	1,0	976,49	-9,91	-5,49	19,94	-3,78	2,6	0,00	0,0
2002-03-06 04:00	209	23	76	1,2	20,93	-6,29	1,0	976,49	-10,33	-6,29	20,24	-4,45	2,0	0,00	0,0
2002-03-06 04:30	208	23	75	0,0	21,03	-6,29	1,0	976,49	-10,51	-6,29	20,34	-4,51	2,4	0,00	0,0
2002-03-06 05:00	169	23	73	0,0	21,03	-7,19	1,0	976,49	-11,73	-7,19	20,34	-5,55	1,2	0,00	0,0
2002-03-06 05:30	187	23	72	0,0	20,93	-7,69	1,0	976,49	-12,39	-7,69	20,24	-6,12	1,8	0,00	0,0
2002-03-06 06:00	175	23	69	0,0	20,83	-7,59	1,0	975,49	-12,84	-7,59	20,14	-6,21	2,2	0,00	0,0
2002-03-06 06:30	173	23	69	1,6	20,63	-7,79	1,0	975,49	-13,03	-7,79	19,94	-6,41	2,2	0,00	0,0
2002-03-06 07:00	199	23	68	1,2	20,53	-7,79	1,0	975,49	-13,22	-7,79	19,84	-6,48	2,4	0,00	0,0
2002-03-06 07:30	256	23	69	1,2	20,53	-6,89	1,0	975,49	-12,17	-6,89	19,84	-5,51	2,6	0,00	0,0
2002-03-06 08:00	163	23	67	0,0	20,53	-6,89	1,0	975,49	-12,55	-6,89	19,84	-5,64	3,0	0,00	0,0
2002-03-06 08:30	203	23	67	2,2	20,63	-6,99	1,0	975,49	-12,65	-6,99	19,94	-5,74	2,2	0,00	0,0
2002-03-06 09:00	208	23	65	1,2	20,73	-5,79	1,0	975,49	-11,90	-5,79	20,04	-4,66	3,5	0,00	0,0
2002-03-06 09:30	192	23	62	1,6	20,63	-4,89	1,0	975,49	-11,67	-4,89	19,94	-3,94	3,5	0,00	0,0
2002-03-06 10:00	187	23	60	1,8	20,43	-4,29	1,0	975,49	-11,53	-4,29	19,74	-3,46	3,1	0,00	0,0
2002-03-06 10:30	280	23	61	0,0	20,23	-4,09	1,0	975,49	-11,13	-4,09	19,54	-3,20	2,4	0,00	0,0
2002-03-06 11:00	295	23	66	1,6	19,93	-3,59	1,0	975,49	-9,61	-3,59	19,24	-2,40	3,5	0,00	0,0
2002-03-06 11:30	285	23	66	2,6	19,73	-2,89	1,0	975,49	-8,94	-4,85	19,04	-1,70	3,5	0,00	0,0
2002-03-06 12:00	312	23	67	4,1	19,53	-2,09	1,0	974,49	-7,98	-9,22	18,84	-0,84	5,2	0,00	0,0
2002-03-06 12:30	316	23	70	3,3	19,33	-1,99	1,0	974,49	-7,29	-6,50	18,64	-0,55	5,4	0,00	0,0
2002-03-06 13:00	297	23	68	5,0	19,23	-1,39	1,0	974,49	-7,11	-10,28	18,54	-0,07	6,6	0,00	0,0
2002-03-06 13:30	301	23	64	4,9	19,23	-0,39	1,0	974,49	-6,99	-8,35	18,54	0,68	6,0	0,00	0,0
2002-03-06 14:00	256	23	65	3,1	19,13	-0,79	1,0	974,49	-7,16	-3,89	18,44	0,34	6,0	0,00	0,0
2002-03-06 14:30	275	23	62	1,6	19,13	0,51	1,0	974,49	-6,57	0,51	18,44	1,46	4,5	0,00	0,0
2002-03-06 15:00	254	23	61	1,6	19,13	-0,39	1,0	974,49	-7,64	-0,39	18,44	0,50	4,7	0,00	0,0
2002-03-06 15:30	291	23	63	1,6	19,03	-0,49	1,0	974,49	-7,30	-0,49	18,34	0,52	3,7	0,00	0,0
2002-03-06 16:00	346	23	61	0,0	19,03	-0,69	1,0	974,49	-7,92	-0,69	18,34	0,20	3,5	0,00	0,0
2002-03-06 16:30	301	23	62	1,2	19,03	-0,49	1,0	973,49	-7,51	-0,49	18,34	0,46	3,9	0,00	0,0
2002-03-06 17:00	320	23	62	3,0	18,93	-1,49	1,0	973,49	-8,46	-4,66	18,24	-0,54	3,5	0,00	0,0
2002-03-06 17:30	341	23	63	0,0	18,83	-2,19	1,0	973,49	-8,90	-2,19	18,14	-1,18	2,8	0,00	0,0

Datum	Vindriktning	Luftfukt inne	Luftfukt ute	Vindhastighet	Temp inne	Temp ute	Nederb. månad	Lufttryck	Daggpunkt	Kyleffekt	Vix inne	Vix ute	Vindby	Korr lufttryck	Nederb./dygn
	°	Rh%	Rh%	m/s	°C	°C	mm	Mbar	°C	°C	°C	°C	m/s		mm
2002-03-06 18:00	229	23	65	1,8	18,73	-2,79	1,0	973,49	-9,05	-2,79	18,04	-1,66	2,2	0,00	0,0
2002-03-06 18:30	341	23	66	0,0	18,73	-2,99	1,0	974,49	-9,04	-2,99	18,04	-1,80	2,6	0,00	0,0
2002-03-06 19:00	336	23	67	1,2	18,63	-3,49	1,0	974,49	-9,31	-3,49	17,94	-2,24	2,4	0,00	0,0
2002-03-06 19:30	351	23	69	2,6	18,93	-3,79	1,0	974,49	-9,21	-5,80	18,24	-2,41	3,0	0,00	0,0
2002-03-06 20:00	351	23	72	0,0	19,53	-4,19	1,0	974,49	-9,02	-4,19	18,84	-2,62	2,8	0,00	0,0
2002-03-06 20:30	340	23	73	1,6	20,03	-4,99	1,0	974,49	-9,61	-4,99	19,34	-3,35	2,4	0,00	0,0
2002-03-06 21:00	336	23	75	0,0	20,33	-5,19	1,0	974,49	-9,45	-5,19	19,64	-3,41	2,6	0,00	0,0
2002-03-06 21:30	318	23	77	0,0	20,33	-5,79	1,0	974,49	-9,68	-5,79	19,64	-3,87	2,8	0,00	0,0
2002-03-06 22:00	329	23	80	1,8	20,13	-5,69	1,0	974,49	-9,07	-5,69	19,44	-3,56	3,7	0,00	0,0
2002-03-06 22:30	335	23	79	1,6	19,83	-5,49	1,0	974,49	-9,05	-5,49	19,14	-3,43	3,1	0,00	0,0
2002-03-06 23:00	343	23	81	2,0	19,73	-5,59	1,0	974,49	-8,81	-5,59	19,04	-3,39	3,0	0,00	0,0
2002-03-06 23:30	351	23	80	1,6	20,03	-5,89	1,0	975,49	-9,27	-5,89	19,34	-3,76	3,3	0,00	0,0
2002-03-07 00:00	335	23	79	0,0	20,43	-5,19	1,0	975,49	-8,76	-5,19	19,74	-3,13	2,6	0,00	0,0
2002-03-07 00:30	317	23	79	0,0	20,93	-6,09	1,0	975,49	-9,63	-6,09	20,24	-4,03	2,4	0,00	0,0
2002-03-07 01:00	322	23	83	0,0	21,03	-5,89	1,0	975,49	-8,78	-5,89	20,34	-3,54	1,6	0,00	0,0
2002-03-07 01:30	318	23	80	0,0	20,83	-6,49	1,0	975,49	-9,85	-6,49	20,14	-4,36	2,8	0,00	0,0
2002-03-07 02:00	336	23	83	0,0	20,63	-6,79	1,0	975,49	-9,66	-6,79	19,94	-4,44	1,8	0,00	0,0
2002-03-07 02:30	303	23	82	0,0	20,33	-6,99	1,0	975,49	-10,01	-6,99	19,64	-4,72	2,6	0,00	0,0
2002-03-07 03:00	325	23	87	1,4	20,33	-6,69	1,0	975,49	-8,94	-6,69	19,64	-4,04	3,3	0,00	0,0
2002-03-07 03:30	338	23	92	0,0	20,43	-6,59	1,0	976,49	-8,10	-6,59	19,74	-3,54	2,6	0,00	0,0
2002-03-07 04:00	338	23	92	0,0	20,73	-6,89	1,0	976,49	-8,40	-6,89	20,04	-3,84	0,0	0,00	0,0
2002-03-07 04:30	338	23	90	0,0	21,13	-7,39	1,0	976,49	-9,18	-7,39	20,44	-4,50	0,0	0,00	0,0
2002-03-07 05:00	338	23	91	0,0	21,33	-8,39	1,0	976,49	-10,02	-8,39	20,64	-5,42	0,0	0,00	0,0
2002-03-07 05:30	338	23	96	0,0	21,33	-8,69	1,0	976,49	-9,62	-8,69	20,64	-5,31	1,2	0,00	0,0
2002-03-07 06:00	331	23	100	0,0	21,23	-8,89	1,0	977,49	-9,28	-8,89	20,54	-5,16	2,0	0,00	0,0
2002-03-07 06:30	331	23	100	0,0	21,13	-9,39	1,0	977,49	-9,78	-9,39	20,44	-5,66	0,0	0,00	0,0
2002-03-07 07:00	335	23	97	0,0	20,93	-10,19	1,0	977,49	-10,97	-10,19	20,24	-6,72	0,0	0,00	0,0
2002-03-07 07:30	339	23	96	0,0	20,73	-9,99	1,0	977,49	-10,91	-9,99	20,04	-6,61	0,0	0,00	0,0
2002-03-07 08:00	339	23	95	0,0	20,73	-9,89	1,0	978,50	-10,95	-9,89	20,04	-6,59	0,0	0,00	0,0
2002-03-07 08:30	339	23	100	0,0	20,83	-8,69	1,0	978,50	-9,08	-8,69	20,14	-4,96	0,0	0,00	0,0
2002-03-07 09:00	264	23	100	0,0	21,03	-7,19	1,0	978,50	-7,59	-7,19	20,34	-3,46	1,4	0,00	0,0
2002-03-07 09:30	263	23	100	0,0	21,03	-6,69	1,0	978,50	-7,09	-6,69	20,34	-2,96	1,6	0,00	0,0
2002-03-07 10:00	302	23	97	0,0	20,83	-5,59	1,0	979,50	-6,40	-5,59	20,14	-2,12	2,2	0,00	0,0
2002-03-07 10:30	278	23	85	0,0	20,63	-4,99	1,0	979,50	-7,58	-4,99	19,94	-2,49	2,6	0,00	0,0
2002-03-07 11:00	252	23	82	0,0	20,33	-3,99	1,0	979,50	-7,09	-3,99	19,64	-1,71	2,0	0,00	0,0
2002-03-07 11:30	297	23	80	0,0	20,03	-3,19	1,0	979,50	-6,64	-3,19	19,34	-1,06	3,1	0,00	0,0
2002-03-07 12:00	264	23	80	0,0	19,83	-2,69	1,0	980,50	-6,16	-2,69	19,14	-0,56	1,8	0,00	0,0
2002-03-07 12:30	309	23	81	1,6	19,73	-2,69	1,0	980,50	-5,99	-2,69	19,04	-0,49	2,6	0,00	0,0
2002-03-07 13:00	292	23	78	1,2	19,63	-2,49	1,0	981,50	-6,31	-2,49	18,94	-0,50	2,8	0,00	0,0
2002-03-07 13:30	278	23	74	1,2	19,53	-1,89	1,0	981,50	-6,44	-1,89	18,84	-0,18	3,0	0,00	0,0
2002-03-07 14:00	259	23	74	1,4	19,53	-1,79	1,0	982,50	-6,35	-1,79	18,84	-0,08	2,4	0,00	0,0
2002-03-07 14:30	336	23	65	1,4	19,43	-1,69	1,0	982,50	-8,01	-1,69	18,74	-0,56	3,9	0,00	0,0
2002-03-07 15:00	336	23	65	2,6	19,33	-1,79	1,0	983,50	-8,10	-3,69	18,64	-0,66	3,9	0,00	0,0
2002-03-07 15:30	317	23	63	0,0	19,23	-1,79	1,0	983,50	-8,53	-1,79	18,54	-0,78	3,9	0,00	0,0
2002-03-07 16:00	335	23	62	2,4	19,13	-1,89	1,0	984,50	-8,84	-3,80	18,44	-0,94	5,0	0,00	0,0
2002-03-07 16:30	320	23	62	0,0	19,03	-1,99	1,0	985,50	-8,93	-1,99	18,34	-1,04	4,9	0,00	0,0

Datum	Vindriktning	Luftfukt inne	Luftfukt ute	Vindhastighet	Temp inne	Temp ute	Nederb. månad	Lufttryck	Daggpunkt	Kyleffekt	Vix inne	Vix ute	Vindby	Korr lufttryck	Nederb./dygn
	°	Rh%	Rh%	m/s	°C	°C	mm	Mbar	°C	°C	°C	°C	m/s		mm
2002-03-07 17:00	310	23	67	1,2	19,23	-2,19	1,0	985,50	-8,08	-2,19	18,54	-0,94	3,3	0,00	0,0
2002-03-07 17:30	351	23	70	2,0	19,83	-2,39	1,0	986,50	-7,68	-2,39	19,14	-0,95	4,9	0,00	0,0
2002-03-07 18:00	312	23	71	1,2	20,43	-2,59	1,0	987,50	-7,68	-2,59	19,74	-1,08	5,2	0,00	0,0
2002-03-07 18:30	287	23	73	1,4	20,83	-2,79	1,5	987,50	-7,49	-2,79	20,14	-1,15	3,0	0,50	0,5
2002-03-07 19:00	317	23	75	1,6	20,73	-3,09	1,5	988,50	-7,42	-3,09	20,04	-1,31	3,3	0,50	0,5
2002-03-07 19:30	298	23	79	1,8	20,53	-3,19	1,5	988,50	-6,81	-3,19	19,84	-1,13	3,5	0,00	0,5
2002-03-07 20:00	292	23	82	2,6	20,23	-3,49	1,5	989,50	-6,60	-5,49	19,54	-1,21	3,1	0,00	0,5
2002-03-07 20:30	311	23	89	1,8	20,03	-3,59	1,5	989,50	-5,59	-3,59	19,34	-0,78	3,3	0,00	0,5
2002-03-07 21:00	331	23	90	1,4	20,13	-3,99	1,5	990,50	-5,83	-3,99	19,44	-1,10	3,3	0,00	0,5
2002-03-07 21:30	315	23	91	0,0	20,53	-4,49	1,5	990,50	-6,17	-4,49	19,84	-1,52	3,0	0,00	0,5
2002-03-07 22:00	332	23	94	0,0	20,93	-4,99	1,5	991,50	-6,23	-4,99	20,24	-1,77	3,0	0,00	0,5
2002-03-07 22:30	346	23	95	1,4	21,03	-5,49	1,5	992,50	-6,58	-5,49	20,34	-2,19	3,0	0,00	0,5
2002-03-07 23:00	320	23	95	1,6	20,73	-5,69	1,5	992,50	-6,78	-5,69	20,04	-2,39	2,6	0,00	0,5
2002-03-07 23:30	351	23	94	1,8	20,43	-5,69	1,5	993,50	-6,92	-5,69	19,74	-2,47	2,4	0,00	0,5
2002-03-08 00:00	305	23	90	2,4	20,13	-6,19	1,5	994,50	-8,00	-8,34	19,44	-3,30	3,0	0,00	0,0
2002-03-08 00:30	312	23	90	0,0	20,13	-6,69	1,5	994,50	-8,49	-6,69	19,44	-3,80	2,4	0,00	0,0
2002-03-08 01:00	329	23	88	0,0	20,63	-6,79	1,5	995,50	-8,89	-6,79	19,94	-4,06	1,6	0,00	0,0
2002-03-08 01:30	342	23	88	1,6	21,03	-6,79	1,5	995,50	-8,89	-6,79	20,34	-4,06	2,0	0,00	0,0
2002-03-08 02:00	310	23	90	2,6	21,23	-5,79	1,5	995,50	-7,60	-7,91	20,54	-2,90	4,9	0,00	0,0
2002-03-08 02:30	356	23	96	1,8	21,03	-5,69	1,5	996,50	-6,64	-5,69	20,34	-2,31	3,7	0,00	0,0
2002-03-08 03:00	317	23	100	1,4	20,73	-5,29	1,5	996,50	-5,69	-5,29	20,04	-1,56	3,1	0,00	0,0
2002-03-08 03:30	324	23	100	0,0	20,43	-5,09	1,5	997,50	-5,49	-5,09	19,74	-1,36	2,8	0,00	0,0
2002-03-08 04:00	301	23	100	0,0	20,33	-5,79	1,5	997,50	-6,19	-5,79	19,64	-2,06	1,8	0,00	0,0
2002-03-08 04:30	298	23	100	0,0	20,63	-6,49	1,5	998,51	-6,89	-6,49	19,94	-2,76	2,2	0,00	0,0
2002-03-08 05:00	310	23	100	0,0	21,03	-6,79	1,5	998,51	-7,19	-6,79	20,34	-3,06	1,6	0,00	0,0
2002-03-08 05:30	312	23	100	0,0	21,33	-7,19	1,5	999,51	-7,59	-7,19	20,64	-3,46	0,0	0,00	0,0
2002-03-08 06:00	340	23	100	0,0	21,23	-6,39	1,5	999,51	-6,79	-6,39	20,54	-2,66	1,4	0,00	0,0
2002-03-08 06:30	18	23	94	0,0	21,03	-6,79	1,5	1000,51	-8,01	-6,79	20,34	-3,57	1,8	0,00	0,0
2002-03-08 07:00	332	23	90	0,0	20,73	-5,99	1,5	1000,51	-7,80	-5,99	20,04	-3,10	2,2	0,00	0,0
2002-03-08 07:30	287	23	89	0,0	20,63	-5,89	1,5	1000,51	-7,85	-5,89	19,94	-3,08	1,8	0,00	0,0
2002-03-08 08:00	285	23	92	0,0	20,73	-5,89	1,5	1001,51	-7,41	-5,89	20,04	-2,84	1,4	0,00	0,0
2002-03-08 08:30	315	23	94	1,6	21,03	-5,99	1,5	1001,51	-7,22	-5,99	20,34	-2,77	2,6	0,00	0,0
2002-03-08 09:00	297	23	96	2,8	21,33	-5,19	1,5	1002,51	-6,14	-8,70	20,64	-1,80	3,0	0,00	0,0
2002-03-08 09:30	318	23	92	2,4	21,33	-4,09	1,5	1002,51	-5,63	-6,12	20,64	-1,04	3,3	0,00	0,0
2002-03-08 10:00	343	23	79	3,7	21,13	-2,69	1,5	1003,51	-6,33	-8,62	20,44	-0,63	5,6	0,00	0,0
2002-03-08 10:30	333	23	72	4,1	20,83	-2,09	1,5	1003,51	-7,01	-9,22	20,14	-0,51	5,8	0,00	0,0
2002-03-08 11:00	335	23	60	2,4	20,53	-1,59	1,5	1003,51	-8,99	-3,48	19,84	-0,76	6,2	0,00	0,0
2002-03-08 11:30	339	23	58	1,8	20,23	-1,29	1,5	1003,51	-9,17	-1,29	19,54	-0,57	5,6	0,00	0,0
2002-03-08 12:00	303	23	64	4,1	20,03	-0,99	1,5	1003,51	-7,56	-7,90	19,34	0,08	5,6	0,00	0,0
2002-03-08 12:30	320	23	69	2,6	19,83	-0,59	1,5	1003,51	-6,15	-2,43	19,14	0,79	5,8	0,00	0,0
2002-03-08 13:00	305	23	69	3,9	19,63	-0,49	1,5	1003,51	-6,06	-6,05	18,94	0,89	5,8	0,00	0,0
2002-03-08 13:30	322	23	66	3,5	19,53	0,01	1,5	1003,51	-6,19	-4,24	18,84	1,20	5,4	0,00	0,0
2002-03-08 14:00	342	23	63	2,6	19,43	0,11	1,5	1003,51	-6,73	-1,69	18,74	1,12	4,9	0,00	0,0
2002-03-08 14:30	310	23	61	2,6	19,43	0,51	1,5	1003,51	-6,79	-1,26	18,74	1,40	4,7	0,00	0,0
2002-03-08 15:00	351	23	61	0,0	19,33	0,21	1,5	1002,51	-7,08	0,21	18,64	1,10	4,1	0,00	0,0
2002-03-08 15:30	31	23	63	0,0	19,33	0,31	1,5	1002,51	-6,54	0,31	18,64	1,32	0,0	0,00	0,0

Datum	Vindriktning °	Luftfukt inne Rh%	Luftfukt ute Rh%	Vindhastighet m/s	Temp inne °C	Temp ute °C	Nederb. månad mm	Lufttryck Mbar	Daggpunkt °C	Kyleffekt °C	Vix inne °C	Vix ute °C	Vindby m/s	Korr lufttryck	Nederb./dygn mm
2002-03-08 16:00	192	23	63	1,6	19,23	0,11	1,5	1002,51	-6,73	0,11	18,54	1,12	2,8	0,00	0,0
2002-03-08 16:30	169	23	66	2,0	19,13	0,01	1,5	1001,51	-6,19	0,01	18,44	1,20	3,0	0,00	0,0
2002-03-08 17:00	152	23	73	1,8	19,03	-0,59	1,5	1000,51	-5,38	-0,59	18,34	1,06	3,3	0,00	0,0
2002-03-08 17:30	137	23	76	2,8	18,93	-1,09	1,5	1000,51	-5,31	-4,22	18,24	0,76	3,5	0,00	0,0
2002-03-08 18:00	141	23	77	2,6	18,83	-1,29	1,5	999,51	-5,32	-3,16	18,14	0,63	3,5	0,00	0,0
2002-03-08 18:30	137	23	75	3,3	18,83	-1,59	1,5	999,51	-5,97	-6,05	18,14	0,19	4,9	0,00	0,0
2002-03-08 19:00	136	23	75	3,9	19,03	-1,79	1,5	998,51	-6,16	-7,57	18,34	-0,01	4,9	0,00	0,0
2002-03-08 19:30	158	24	75	3,0	19,53	-1,79	1,5	997,50	-6,16	-4,99	18,87	-0,01	5,0	0,00	0,0
2002-03-08 20:00	191	23	75	2,0	20,13	-1,59	1,5	997,50	-5,97	-1,59	19,44	0,19	6,0	0,00	0,0
2002-03-08 20:30	159	23	84	5,6	20,43	-2,09	1,5	996,50	-4,91	-11,87	19,74	0,34	8,1	0,00	0,0
2002-03-08 21:00	140	23	98	4,7	20,33	-2,79	1,5	994,50	-3,48	-11,33	19,64	0,77	6,4	0,00	0,0
2002-03-08 21:30	126	23	100	4,3	20,13	-2,89	1,5	993,50	-3,30	-10,19	19,44	0,84	6,4	0,00	0,0
2002-03-08 22:00	137	23	100	3,9	19,83	-3,09	1,5	992,50	-3,50	-9,09	19,14	0,64	7,1	0,00	0,0
2002-03-08 22:30	113	23	100	6,4	19,63	-3,09	1,5	991,50	-3,50	-14,59	18,94	0,64	8,1	0,00	0,0
2002-03-08 23:00	131	23	100	5,0	19,43	-3,19	1,5	990,50	-3,60	-12,55	18,74	0,54	7,9	0,00	0,0
2002-03-08 23:30	155	23	100	4,5	19,63	-3,19	1,5	990,50	-3,60	-11,82	18,94	0,54	7,9	0,00	0,0
2002-03-09 00:00	135	23	100	4,7	20,03	-3,29	1,5	989,50	-3,70	-11,95	19,34	0,44	7,1	0,00	0,0
2002-03-09 00:30	136	23	100	3,3	20,63	-3,29	1,5	988,50	-3,70	-7,97	19,94	0,44	6,4	0,00	0,0
2002-03-09 01:00	146	23	100	3,3	20,93	-3,39	1,5	987,50	-3,80	-8,09	20,24	0,34	5,8	0,00	0,0
2002-03-09 01:30	138	23	100	3,5	21,03	-3,39	1,5	986,50	-3,80	-8,09	20,34	0,34	5,4	0,00	0,0
2002-03-09 02:00	112	23	100	1,8	20,83	-3,39	1,5	985,50	-3,80	-3,39	20,14	0,34	4,9	0,00	0,0
2002-03-09 02:30	118	23	100	2,6	20,63	-3,39	1,5	984,50	-3,80	-5,38	19,94	0,34	3,9	0,00	0,0
2002-03-09 03:00	107	23	100	1,6	20,53	-3,39	1,5	984,50	-3,80	-3,39	19,84	0,34	3,3	0,00	0,0
2002-03-09 03:30	133	23	100	2,2	20,43	-3,39	1,5	983,50	-3,80	-3,39	19,74	0,34	3,3	0,00	0,0
2002-03-09 04:00	123	23	100	1,2	20,53	-3,29	1,5	983,50	-3,70	-3,29	19,84	0,44	3,0	0,00	0,0
2002-03-09 04:30	114	23	100	0,0	20,83	-3,29	1,5	982,50	-3,70	-3,29	20,14	0,44	1,8	0,00	0,0
2002-03-09 05:00	121	23	100	0,0	21,03	-3,29	1,5	981,50	-3,70	-3,29	20,34	0,44	1,2	0,00	0,0
2002-03-09 05:30	121	23	100	0,0	21,13	-3,19	1,5	981,50	-3,60	-3,19	20,44	0,54	0,0	0,00	0,0
2002-03-09 06:00	116	23	100	0,0	21,23	-3,49	1,5	980,50	-3,90	-3,49	20,54	0,24	0,0	0,00	0,0
2002-03-09 06:30	116	23	100	0,0	21,13	-3,79	1,5	979,50	-4,20	-3,79	20,44	-0,06	0,0	0,00	0,0
2002-03-09 07:00	101	23	100	0,0	20,93	-4,09	1,5	979,50	-4,50	-4,09	20,24	-0,36	0,0	0,00	0,0
2002-03-09 07:30	82	23	100	0,0	20,83	-4,09	1,5	978,50	-4,50	-4,09	20,14	-0,36	0,0	0,00	0,0
2002-03-09 08:00	82	23	100	0,0	20,73	-3,79	1,5	978,50	-4,20	-3,79	20,04	-0,06	0,0	0,00	0,0
2002-03-09 08:30	87	23	100	0,0	20,63	-3,49	1,5	977,49	-3,90	-3,49	19,94	0,24	0,0	0,00	0,0
2002-03-09 09:00	68	23	100	0,0	20,73	-3,39	1,5	977,49	-3,80	-3,39	20,04	0,34	0,0	0,00	0,0
2002-03-09 09:30	85	23	100	0,0	20,83	-2,99	1,5	976,49	-3,40	-2,99	20,14	0,74	0,0	0,00	0,0
2002-03-09 10:00	77	23	100	0,0	20,83	-2,19	1,5	976,49	-2,60	-2,19	20,14	1,54	1,2	0,00	0,0
2002-03-09 10:30	332	23	98	0,0	20,93	-2,19	1,5	976,49	-2,88	-2,19	20,24	1,37	2,0	0,00	0,0
2002-03-09 11:00	113	23	93	0,0	20,93	-1,09	2,0	975,49	-2,52	-1,09	20,24	2,05	2,4	0,50	0,5
2002-03-09 11:30	74	23	93	1,6	20,73	-1,19	2,0	975,49	-2,62	-1,19	20,04	1,95	2,6	0,50	0,5
2002-03-09 12:00	86	23	94	1,8	20,43	-1,39	2,0	974,49	-2,67	-1,39	19,74	1,83	3,1	0,00	0,5
2002-03-09 12:30	93	23	93	1,4	20,33	-0,59	3,0	974,49	-2,02	-0,59	19,64	2,55	2,8	1,00	1,5
2002-03-09 13:00	96	23	94	2,8	20,13	-0,79	3,0	974,49	-2,07	-3,89	19,44	2,43	3,1	1,00	1,5
2002-03-09 13:30	113	23	94	1,6	20,03	-0,29	3,0	973,49	-1,58	-0,29	19,34	2,93	3,9	0,00	1,5
2002-03-09 14:00	87	23	93	0,0	19,93	0,21	3,0	974,49	-1,23	0,21	19,24	3,35	3,1	0,00	1,5
2002-03-09 14:30	263	23	97	1,2	19,83	-1,59	3,0	974,49	-2,43	-1,59	19,14	1,88	2,6	0,00	1,5

Datum	Vindriktning °	Luftfukt inne Rh%	Luftfukt ute Rh%	Vindhastighet m/s	Temp inne °C	Temp ute °C	Nederb. månad mm	Lufftryck Mbar	Daggpunkt °C	Kyleffekt °C	Vix inne °C	Vix ute °C	Vindby m/s	Korr lufftryck	Nederb./dygn mm
2002-03-09 15:00	304	23	99	3,1	19,73	-1,99	3,0	973,49	-2,54	-5,20	19,04	1,66	3,1	0,00	1,5
2002-03-09 15:30	286	23	97	2,0	19,63	-1,89	3,0	973,49	-2,72	-1,89	18,94	1,58	3,3	0,00	1,5
2002-03-09 16:00	299	23	99	1,2	19,53	-2,29	3,0	973,49	-2,84	-2,29	18,84	1,36	3,1	0,00	1,5
2002-03-09 16:30	251	24	100	1,6	19,43	-2,49	3,0	974,49	-2,90	-2,49	18,77	1,24	3,0	0,00	1,5
2002-03-09 17:00	98	24	100	1,2	19,33	-2,69	3,0	974,49	-3,10	-2,69	18,67	1,04	3,3	0,00	1,5
2002-03-09 17:30	161	24	100	0,0	19,33	-3,09	3,0	974,49	-3,50	-3,09	18,67	0,64	3,7	0,00	1,5
2002-03-09 18:00	207	24	100	1,6	19,53	-3,39	3,0	975,49	-3,80	-3,39	18,87	0,34	3,1	0,00	1,5
2002-03-09 18:30	333	23	100	2,0	20,03	-3,49	3,0	975,49	-3,90	-3,49	19,34	0,24	3,7	0,00	1,5
2002-03-09 19:00	284	23	100	2,0	20,63	-3,59	3,0	976,49	-4,00	-3,59	19,94	0,14	3,3	0,00	1,5
2002-03-09 19:30	325	23	100	1,2	21,03	-3,59	3,0	976,49	-4,00	-3,59	20,34	0,14	3,0	0,00	1,5
2002-03-09 20:00	335	23	99	1,6	21,13	-3,59	3,0	977,49	-4,13	-3,59	20,44	0,05	3,0	0,00	1,5
2002-03-09 20:30	340	23	100	1,2	20,93	-3,59	3,0	978,50	-4,00	-3,59	20,24	0,14	3,0	0,00	1,5
2002-03-09 21:00	351	23	99	0,0	20,53	-3,69	3,0	978,50	-4,23	-3,69	19,84	-0,05	2,8	0,00	1,5
2002-03-09 21:30	63	23	98	0,0	20,23	-3,69	3,0	979,50	-4,37	-3,69	19,54	-0,13	1,2	0,00	1,5
2002-03-09 22:00	73	23	98	0,0	20,03	-4,19	3,0	979,50	-4,87	-4,19	19,34	-0,63	2,4	0,00	1,5
2002-03-09 22:30	83	23	97	1,4	19,73	-4,29	3,0	979,50	-5,11	-4,29	19,04	-0,82	1,8	0,00	1,5
2002-03-09 23:00	77	23	97	0,0	19,53	-4,19	3,0	980,50	-5,01	-4,19	18,84	-0,72	2,0	0,00	1,5
2002-03-09 23:30	101	23	97	0,0	19,53	-4,29	3,0	980,50	-5,11	-4,29	18,84	-0,82	1,6	0,00	1,5
2002-03-10 00:00	102	23	97	0,0	19,93	-4,19	3,0	981,50	-5,01	-4,19	19,24	-0,72	0,0	0,00	0,0
2002-03-10 00:30	102	23	98	0,0	20,63	-4,19	3,0	981,50	-4,87	-4,19	19,94	-0,63	0,0	0,00	0,0
2002-03-10 01:00	102	23	98	0,0	21,23	-4,19	3,0	982,50	-4,87	-4,19	20,54	-0,63	0,0	0,00	0,0
2002-03-10 01:30	102	23	99	0,0	21,23	-4,09	3,0	982,50	-4,63	-4,09	20,54	-0,45	0,0	0,00	0,0
2002-03-10 02:00	102	23	99	0,0	21,03	-4,19	3,0	982,50	-4,73	-4,19	20,34	-0,55	0,0	0,00	0,0
2002-03-10 02:30	102	23	100	0,0	20,63	-4,09	3,0	982,50	-4,50	-4,09	19,94	-0,36	1,2	0,00	0,0
2002-03-10 03:00	102	23	100	0,0	20,43	-4,09	3,0	983,50	-4,50	-4,09	19,74	-0,36	1,4	0,00	0,0
2002-03-10 03:30	294	23	100	2,4	20,33	-4,09	3,0	983,50	-4,50	-6,12	19,64	-0,36	2,8	0,00	0,0
2002-03-10 04:00	309	23	99	3,0	20,63	-4,19	3,0	984,50	-4,73	-7,61	19,94	-0,55	5,2	0,00	0,0
2002-03-10 04:30	313	23	97	2,6	20,93	-4,19	3,0	984,50	-5,01	-6,23	20,24	-0,72	4,7	0,00	0,0
2002-03-10 05:00	309	23	91	1,2	21,23	-4,29	3,0	985,50	-5,98	-4,29	20,54	-1,32	6,2	0,00	0,0
2002-03-10 05:30	289	23	88	3,9	21,13	-4,49	3,0	986,50	-6,63	-10,72	20,44	-1,76	6,4	0,00	0,0
2002-03-10 06:00	309	23	83	3,7	20,83	-4,79	3,0	986,50	-7,71	-11,07	20,14	-2,44	6,2	0,00	0,0
2002-03-10 06:30	313	23	81	2,6	20,53	-5,29	3,0	987,50	-8,52	-7,39	19,84	-3,09	8,3	0,00	0,0
2002-03-10 07:00	313	23	84	2,4	20,33	-5,59	3,0	988,50	-8,33	-7,70	19,64	-3,16	4,7	0,00	0,0
2002-03-10 07:30	292	23	87	1,6	20,53	-6,39	3,0	989,50	-8,65	-6,39	19,84	-3,74	3,1	0,00	0,0
2002-03-10 08:00	327	23	85	2,0	20,83	-6,09	3,0	989,50	-8,66	-6,09	20,14	-3,59	3,7	0,00	0,0
2002-03-10 08:30	317	23	84	2,0	21,13	-5,59	3,0	990,50	-8,33	-5,59	20,44	-3,16	4,5	0,00	0,0
2002-03-10 09:00	295	23	83	1,4	21,13	-5,19	3,0	991,50	-8,10	-5,19	20,44	-2,84	3,1	0,00	0,0
2002-03-10 09:30	324	23	81	2,2	20,93	-4,99	3,0	991,50	-8,23	-4,99	20,24	-2,79	3,5	0,00	0,0
2002-03-10 10:00	288	23	80	2,4	20,53	-4,39	3,0	992,50	-7,81	-6,44	19,84	-2,26	5,2	0,00	0,0
2002-03-10 10:30	274	23	80	2,8	20,13	-3,79	3,0	992,50	-7,23	-7,17	19,44	-1,66	6,6	0,00	0,0
2002-03-10 11:00	287	23	79	3,7	19,83	-3,39	3,0	993,50	-7,01	-9,44	19,14	-1,33	6,4	0,00	0,0
2002-03-10 11:30	298	23	77	1,4	19,63	-2,79	3,0	993,50	-6,77	-2,79	18,94	-0,87	4,9	0,00	0,0
2002-03-10 12:00	283	24	74	1,8	19,43	-2,49	3,0	994,50	-7,02	-2,49	18,77	-0,78	6,0	0,00	0,0
2002-03-10 12:30	295	24	72	3,7	19,33	-1,89	3,0	994,50	-6,82	-7,69	18,67	-0,31	5,6	0,00	0,0
2002-03-10 13:00	282	24	70	3,5	19,33	-1,39	3,0	994,50	-6,72	-5,83	18,67	0,06	5,6	0,00	0,0
2002-03-10 13:30	289	24	72	3,9	19,23	-1,39	3,0	995,50	-6,34	-7,10	18,57	0,19	6,0	0,00	0,0

Datum	Vindriktning °	Luftfukt inne Rh%	Luftfukt ute Rh%	Vindhastighet m/s	Temp inne °C	Temp ute °C	Nederb. månad mm	Lufftryck Mbar	Daggpunkt °C	Kyleffekt °C	Vix inne °C	Vix ute °C	Vindby m/s	Korr lufftryck	Nederb./dygn mm
2002-03-10 14:00	302	24	71	3,0	19,13	-1,29	3,0	995,50	-6,43	-4,44	18,47	0,22	5,4	0,00	0,0
2002-03-10 14:30	283	23	71	2,2	18,93	-1,09	3,0	995,50	-6,24	-1,09	18,24	0,42	5,6	0,00	0,0
2002-03-10 15:00	247	23	71	2,2	18,93	-0,79	3,0	996,50	-5,95	-0,79	18,24	0,72	4,5	0,00	0,0
2002-03-10 15:30	255	24	67	2,2	19,03	-0,09	3,0	996,50	-6,08	-0,09	18,37	1,17	5,6	0,00	0,0
2002-03-10 16:00	292	24	73	1,8	19,03	-0,69	3,0	996,50	-5,48	-0,69	18,37	0,96	5,0	0,00	0,0
2002-03-10 16:30	308	24	80	3,0	18,83	-1,39	3,0	996,50	-4,89	-4,55	18,17	0,74	3,5	0,00	0,0
2002-03-10 17:00	294	24	89	1,2	18,83	-1,79	3,0	996,50	-3,82	-1,79	18,17	1,03	3,5	0,00	0,0
2002-03-10 17:30	208	24	91	0,0	18,73	-1,89	3,0	997,50	-3,61	-1,89	18,07	1,09	2,4	0,00	0,0
2002-03-10 18:00	208	24	94	0,0	18,73	-1,99	3,0	997,50	-3,26	-1,99	18,07	1,23	1,2	0,00	0,0
2002-03-10 18:30	332	24	97	0,0	18,63	-2,29	3,0	997,50	-3,12	-2,29	17,97	1,18	3,7	0,00	0,0
2002-03-10 19:00	329	24	97	2,4	18,63	-2,29	3,0	998,51	-3,12	-4,22	17,97	1,18	3,1	0,00	0,0
2002-03-10 19:30	288	24	91	3,9	18,53	-2,59	3,0	998,51	-4,30	-8,50	17,87	0,39	4,7	0,00	0,0
2002-03-10 20:00	253	24	89	3,5	18,53	-2,89	3,0	998,51	-4,90	-7,52	17,87	-0,08	4,1	0,00	0,0
2002-03-10 20:30	279	24	90	2,2	19,03	-2,99	3,0	998,51	-4,85	-2,99	18,37	-0,10	3,1	0,00	0,0
2002-03-10 21:00	263	23	88	1,8	19,73	-3,49	3,0	998,51	-5,64	-3,49	19,04	-0,76	3,0	0,00	0,0
2002-03-10 21:30	261	23	89	0,0	20,33	-4,29	3,0	998,51	-6,28	-4,29	19,64	-1,48	2,8	0,00	0,0
2002-03-10 22:00	296	23	88	0,0	20,33	-5,09	3,0	998,51	-7,22	-5,09	19,64	-2,36	2,6	0,00	0,0
2002-03-10 22:30	293	23	89	0,0	20,23	-5,69	3,0	998,51	-7,66	-5,69	19,54	-2,88	2,4	0,00	0,0
2002-03-10 23:00	258	23	88	0,0	19,93	-6,29	3,0	998,51	-8,40	-6,29	19,24	-3,56	1,2	0,00	0,0
2002-03-10 23:30	258	23	88	0,0	19,73	-7,09	3,0	998,51	-9,18	-7,09	19,04	-4,36	0,0	0,00	0,0
2002-03-11 00:00	258	23	90	0,0	20,03	-7,69	3,0	998,51	-9,48	-7,69	19,34	-4,80	0,0	0,00	0,0
2002-03-11 00:30	217	23	91	0,0	20,53	-7,69	3,0	998,51	-9,33	-7,69	19,84	-4,72	1,2	0,00	0,0
2002-03-11 01:00	217	23	90	0,0	21,03	-8,99	3,0	997,50	-10,76	-8,99	20,34	-6,10	0,0	0,00	0,0
2002-03-11 01:30	124	23	92	0,0	21,03	-9,69	3,0	997,50	-11,16	-9,69	20,34	-6,64	0,0	0,00	0,0
2002-03-11 02:00	100	23	92	1,2	20,93	-10,29	3,0	996,50	-11,76	-10,29	20,24	-7,24	1,6	0,00	0,0
2002-03-11 02:30	86	23	92	0,0	20,63	-10,70	3,0	996,50	-12,15	-10,70	19,94	-7,64	1,8	0,00	0,0
2002-03-11 03:00	86	23	100	0,0	20,43	-8,79	3,0	996,50	-9,18	-8,79	19,74	-5,06	2,2	0,00	0,0
2002-03-11 03:30	93	23	97	1,2	20,53	-8,69	3,0	995,50	-9,48	-8,69	19,84	-5,22	2,6	0,00	0,0
2002-03-11 04:00	91	23	96	1,8	20,83	-8,39	3,0	995,50	-9,32	-8,39	20,14	-5,01	2,6	0,00	0,0
2002-03-11 04:30	103	23	95	2,4	21,13	-8,49	3,0	995,50	-9,56	-10,76	20,44	-5,19	2,8	0,00	0,0
2002-03-11 05:00	90	23	95	1,8	21,33	-7,99	3,0	995,50	-9,06	-7,99	20,64	-4,69	3,0	0,00	0,0
2002-03-11 05:30	89	23	93	1,8	21,53	-7,79	3,0	995,50	-9,14	-7,79	20,84	-4,66	3,1	0,00	0,0
2002-03-11 06:00	84	23	94	1,2	21,43	-7,49	3,0	994,50	-8,71	-7,49	20,74	-4,27	3,7	0,00	0,0
2002-03-11 06:30	97	23	92	1,8	21,33	-7,19	3,0	995,50	-8,69	-7,19	20,64	-4,14	3,1	0,00	0,0
2002-03-11 07:00	92	23	92	1,4	21,23	-7,09	3,0	995,50	-8,60	-7,09	20,54	-4,04	2,4	0,00	0,0
2002-03-11 07:30	95	23	95	2,4	21,13	-6,99	3,0	994,50	-8,07	-9,18	20,44	-3,69	3,5	0,00	0,0
2002-03-11 08:00	88	23	96	2,2	21,03	-6,89	3,0	994,50	-7,83	-6,89	20,34	-3,51	3,3	0,00	0,0
2002-03-11 08:30	95	23	97	1,6	21,03	-6,49	3,0	994,50	-7,30	-6,49	20,34	-3,02	3,3	0,00	0,0
2002-03-11 09:00	72	23	97	2,6	21,13	-6,19	3,0	994,50	-7,00	-8,34	20,44	-2,72	3,5	0,00	0,0
2002-03-11 09:30	109	23	96	2,8	21,23	-5,69	3,0	994,50	-6,64	-9,25	20,54	-2,31	4,5	0,00	0,0
2002-03-11 10:00	107	23	96	2,2	21,23	-5,39	3,0	994,50	-6,34	-5,39	20,54	-2,00	5,0	0,00	0,0
2002-03-11 10:30	96	23	94	2,2	21,33	-4,89	3,0	993,50	-6,13	-4,89	20,64	-1,67	4,9	0,00	0,0
2002-03-11 11:00	118	23	94	2,0	21,33	-4,49	3,0	993,50	-5,74	-4,49	20,64	-1,27	4,3	0,00	0,0
2002-03-11 11:30	107	23	94	4,1	21,33	-3,89	3,0	993,50	-5,14	-11,39	20,64	-0,67	5,6	0,00	0,0
2002-03-11 12:00	118	23	93	2,8	21,23	-3,29	3,0	993,50	-4,69	-6,62	20,54	-0,15	5,4	0,00	0,0
2002-03-11 12:30	75	23	91	2,4	21,03	-2,69	3,0	993,50	-4,40	-4,64	20,34	0,29	5,8	0,00	0,0

Datum	Vindriktning °	Luftfukt inne Rh%	Luftfukt ute Rh%	Vindhastighet m/s	Temp inne °C	Temp ute °C	Nederb. månad mm	Luftryck Mbar	Daggpunkt °C	Kyleffekt °C	Vix inne °C	Vix ute °C	Vindby m/s	Korr luftryck	Nederb./dygn mm
2002-03-11 13:00	143	23	92	2,6	20,83	-2,69	3,0	993,50	-4,25	-4,64	20,14	0,37	5,0	0,00	0,0
2002-03-11 13:30	133	23	92	3,1	20,63	-2,39	3,0	993,50	-3,95	-5,64	19,94	0,67	4,5	0,00	0,0
2002-03-11 14:00	99	23	90	2,2	20,53	-1,99	3,0	993,50	-3,86	-1,99	19,84	0,91	3,7	0,00	0,0
2002-03-11 14:30	109	23	90	1,8	20,33	-2,09	3,0	993,50	-3,96	-2,09	19,64	0,81	3,3	0,00	0,0
2002-03-11 15:00	105	23	91	0,0	20,23	-1,79	3,0	993,50	-3,51	-1,79	19,54	1,19	2,6	0,00	0,0
2002-03-11 15:30	95	23	89	1,8	20,33	-1,29	3,0	993,50	-3,33	-1,29	19,64	1,53	2,4	0,00	0,0
2002-03-11 16:00	102	23	91	1,6	20,43	-1,79	3,0	993,50	-3,51	-1,79	19,74	1,19	2,4	0,00	0,0
2002-03-11 16:30	96	23	95	2,2	20,63	-2,19	3,0	993,50	-3,31	-2,19	19,94	1,11	3,0	0,00	0,0
2002-03-11 17:00	105	23	99	1,4	20,83	-2,39	3,0	994,50	-2,94	-2,39	20,14	1,26	3,1	0,00	0,0
2002-03-11 17:30	120	23	100	1,4	20,93	-2,49	3,0	994,50	-2,90	-2,49	20,24	1,24	3,0	0,00	0,0
2002-03-11 18:00	113	23	100	1,6	21,03	-2,49	3,0	994,50	-2,90	-2,49	20,34	1,24	3,3	0,00	0,0
2002-03-11 18:30	117	23	100	1,2	21,13	-2,49	3,0	994,50	-2,90	-2,49	20,44	1,24	3,5	0,00	0,0
2002-03-11 19:00	105	23	100	1,4	21,33	-2,49	3,0	995,50	-2,90	-2,49	20,64	1,24	3,0	0,00	0,0
2002-03-11 19:30	117	23	100	1,8	21,53	-2,49	3,0	995,50	-2,90	-2,49	20,84	1,24	3,3	0,00	0,0
2002-03-11 20:00	132	23	100	2,0	21,53	-2,39	3,0	995,50	-2,80	-2,39	20,84	1,34	3,1	0,00	0,0
2002-03-11 20:30	128	23	100	2,2	21,33	-2,19	3,0	995,50	-2,60	-2,19	20,64	1,54	3,3	0,00	0,0
2002-03-11 21:00	142	23	100	2,2	20,93	-2,09	3,0	995,50	-2,50	-2,09	20,24	1,64	3,7	0,00	0,0
2002-03-11 21:30	131	23	100	0,0	20,63	-1,79	3,0	995,50	-2,20	-1,79	19,94	1,94	4,3	0,00	0,0
2002-03-11 22:00	137	23	100	0,0	20,33	-1,79	3,0	995,50	-2,20	-1,79	19,64	1,94	1,8	0,00	0,0
2002-03-11 22:30	130	23	100	1,6	20,23	-1,89	3,0	995,50	-2,30	-1,89	19,54	1,84	2,8	0,00	0,0
2002-03-11 23:00	116	23	100	0,0	20,63	-1,89	3,0	996,50	-2,30	-1,89	19,94	1,84	2,0	0,00	0,0
2002-03-11 23:30	147	23	100	0,0	21,13	-1,89	3,0	996,50	-2,30	-1,89	20,44	1,84	1,8	0,00	0,0
2002-03-12 00:00	122	23	100	2,2	21,43	-1,89	3,0	996,50	-2,30	-1,89	20,74	1,84	2,6	0,00	0,0
2002-03-12 00:30	97	23	100	1,6	21,33	-2,09	3,0	996,50	-2,50	-2,09	20,64	1,64	2,6	0,00	0,0
2002-03-12 01:00	138	23	100	1,8	21,03	-2,19	3,0	996,50	-2,60	-2,19	20,34	1,54	2,4	0,00	0,0
2002-03-12 01:30	131	23	99	1,2	20,63	-2,29	3,0	996,50	-2,84	-2,29	19,94	1,36	3,1	0,00	0,0
2002-03-12 02:00	151	23	94	1,6	20,43	-1,99	3,0	996,50	-3,26	-1,99	19,74	1,23	3,3	0,00	0,0
2002-03-12 02:30	156	23	92	1,8	20,63	-2,09	3,0	996,50	-3,66	-2,09	19,94	0,97	3,5	0,00	0,0
2002-03-12 03:00	192	23	91	2,0	21,03	-1,79	3,0	996,50	-3,51	-1,79	20,34	1,19	3,3	0,00	0,0
2002-03-12 03:30	202	23	91	0,0	21,33	-1,79	3,0	997,50	-3,51	-1,79	20,64	1,19	3,0	0,00	0,0
2002-03-12 04:00	197	23	89	1,2	21,43	-1,49	3,0	997,50	-3,52	-1,49	20,74	1,33	3,1	0,00	0,0
2002-03-12 04:30	241	23	89	0,0	21,13	-1,59	3,0	997,50	-3,62	-1,59	20,44	1,23	2,2	0,00	0,0
2002-03-12 05:00	251	23	89	0,0	20,83	-1,69	3,0	997,50	-3,72	-1,69	20,14	1,13	2,0	0,00	0,0
2002-03-12 05:30	271	23	89	1,6	20,43	-1,69	3,0	998,51	-3,72	-1,69	19,74	1,13	2,6	0,00	0,0
2002-03-12 06:00	302	23	91	0,0	20,33	-1,99	3,0	998,51	-3,71	-1,99	19,64	0,99	2,8	0,00	0,0
2002-03-12 06:30	307	23	94	1,2	20,53	-1,69	3,0	998,51	-2,96	-1,69	19,84	1,53	3,5	0,00	0,0
2002-03-12 07:00	254	23	96	0,0	21,03	-1,69	3,0	998,51	-2,67	-1,69	20,34	1,70	2,2	0,00	0,0
2002-03-12 07:30	270	23	98	2,8	21,43	-1,49	3,0	999,51	-2,18	-4,66	20,74	2,07	3,9	0,00	0,0
2002-03-12 08:00	316	23	98	3,0	21,33	-1,49	3,0	999,51	-2,18	-4,66	20,64	2,07	3,9	0,00	0,0
2002-03-12 08:30	310	23	94	0,0	21,03	-1,29	3,0	999,51	-2,57	-1,29	20,34	1,93	5,2	0,00	0,0
2002-03-12 09:00	294	23	90	3,0	20,73	-0,99	3,0	1000,51	-2,88	-4,11	20,04	1,91	4,7	0,00	0,0
2002-03-12 09:30	287	23	89	3,9	20,33	-1,49	3,0	1000,51	-3,52	-7,22	19,64	1,33	4,5	0,00	0,0
2002-03-12 10:00	290	23	90	2,2	20,03	-1,79	3,0	1001,51	-3,66	-1,79	19,34	1,11	3,9	0,00	0,0
2002-03-12 10:30	296	23	87	3,7	19,83	-1,39	3,0	1001,51	-3,74	-7,10	19,14	1,27	3,7	0,00	0,0
2002-03-12 11:00	283	23	86	1,2	19,73	-0,99	3,0	1002,51	-3,51	-0,99	19,04	1,59	3,5	0,00	0,0
2002-03-12 11:30	303	23	76	2,6	19,63	0,21	3,0	1002,51	-4,05	-1,58	18,94	2,06	3,7	0,00	0,0

Datum	Vindriktning	Luftfukt inne	Luftfukt ute	Vindhastighet	Temp inne	Temp ute	Nederb. månad	Luftryck	Daggpunkt	Kyleffekt	Vix inne	Vix ute	Vindby	Korr luftryck	Nederb./dygn
	°	Rh%	Rh%	m/s	°C	°C	mm	Mbar	°C	°C	°C	°C	m/s		mm
2002-03-12 12:00	307	23	72	2,0	19,63	0,41	3,0	1002,51	-4,61	0,41	18,94	1,99	4,3	0,00	0,0
2002-03-12 12:30	277	23	73	1,2	19,53	0,01	3,0	1002,51	-4,80	0,01	18,84	1,66	3,3	0,00	0,0
2002-03-12 13:00	346	23	76	0,0	19,53	-0,39	4,0	1002,51	-4,63	-0,39	18,84	1,46	3,7	1,00	1,0
2002-03-12 13:30	327	23	76	2,6	19,53	-0,99	4,0	1003,51	-5,21	-2,85	18,84	0,86	4,5	1,00	1,0
2002-03-12 14:00	276	23	73	0,0	19,63	-0,69	4,0	1003,51	-5,48	-0,69	18,94	0,96	3,3	0,00	1,0
2002-03-12 14:30	73	23	69	0,0	19,63	-0,39	4,5	1003,51	-5,96	-0,39	18,94	0,99	3,1	0,50	1,5
2002-03-12 15:00	325	23	71	1,4	19,73	-0,79	4,5	1003,51	-5,95	-0,79	19,04	0,72	3,7	0,50	1,5
2002-03-12 15:30	285	23	70	0,0	19,73	-0,59	4,5	1003,51	-5,95	-0,59	19,04	0,86	3,1	0,00	1,5
2002-03-12 16:00	300	23	72	0,0	19,73	-1,19	4,5	1003,51	-6,14	-1,19	19,04	0,39	3,1	0,00	1,5
2002-03-12 16:30	335	23	74	1,2	19,63	-1,79	4,5	1003,51	-6,35	-1,79	18,94	-0,08	3,5	0,00	1,5
2002-03-12 17:00	326	24	77	1,6	19,53	-2,19	4,5	1004,51	-6,19	-2,19	18,87	-0,27	3,1	0,00	1,5
2002-03-12 17:30	322	24	79	1,6	19,43	-2,49	4,5	1004,51	-6,13	-2,49	18,77	-0,43	2,4	0,00	1,5
2002-03-12 18:00	261	24	82	1,6	19,33	-2,69	4,5	1005,51	-5,82	-2,69	18,67	-0,41	3,3	0,00	1,5
2002-03-12 18:30	283	24	82	2,2	19,23	-2,99	4,5	1005,51	-6,11	-2,99	18,57	-0,71	2,4	0,00	1,5
2002-03-12 19:00	184	24	86	1,2	19,43	-3,49	4,5	1005,51	-5,96	-3,49	18,77	-0,91	2,6	0,00	1,5
2002-03-12 19:30	302	23	87	2,6	20,03	-4,29	4,5	1006,51	-6,58	-6,33	19,34	-1,63	2,8	0,00	1,5
2002-03-12 20:00	255	23	85	1,6	20,63	-5,09	4,5	1005,51	-7,68	-5,09	19,94	-2,59	4,1	0,00	1,5
2002-03-12 20:30	52	23	84	0,0	21,03	-5,69	4,5	1006,51	-8,43	-5,69	20,34	-3,26	3,9	0,00	1,5
2002-03-12 21:00	63	23	84	2,2	21,13	-6,19	4,5	1006,51	-8,92	-6,19	20,44	-3,77	3,7	0,00	1,5
2002-03-12 21:30	269	23	82	2,0	20,93	-6,89	4,5	1007,51	-9,92	-6,89	20,24	-4,62	4,9	0,00	1,5
2002-03-12 22:00	88	23	82	1,2	20,63	-7,19	4,5	1007,51	-10,21	-7,19	19,94	-4,92	4,7	0,00	1,5
2002-03-12 22:30	95	23	84	1,2	20,43	-7,49	4,5	1007,51	-10,19	-7,49	19,74	-5,07	4,1	0,00	1,5
2002-03-12 23:00	12	24	85	2,0	20,53	-7,69	4,5	1008,51	-10,23	-7,69	19,87	-5,19	4,9	0,00	1,5
2002-03-12 23:30	287	23	84	2,6	20,93	-7,99	4,5	1008,51	-10,68	-10,24	20,24	-5,57	5,4	0,00	1,5
2002-03-13 00:00	333	23	84	2,0	21,43	-8,09	4,5	1008,51	-10,77	-8,09	20,74	-5,67	3,9	0,00	0,0
2002-03-13 00:30	286	23	84	0,0	21,73	-8,09	4,5	1009,51	-10,77	-8,09	21,04	-5,67	3,9	0,00	0,0
2002-03-13 01:00	336	23	83	0,0	21,73	-8,09	4,5	1009,51	-10,93	-8,09	21,04	-5,74	3,0	0,00	0,0
2002-03-13 01:30	336	23	83	0,0	21,53	-8,09	4,5	1009,51	-10,93	-8,09	20,84	-5,74	2,6	0,00	0,0
2002-03-13 02:00	262	23	84	0,0	21,23	-8,29	4,5	1010,51	-10,97	-8,29	20,54	-5,87	2,6	0,00	0,0
2002-03-13 02:30	148	23	85	0,0	21,03	-8,49	4,5	1010,51	-11,01	-8,49	20,34	-5,99	2,4	0,00	0,0
2002-03-13 03:00	351	23	86	0,0	20,93	-8,49	4,5	1011,51	-10,86	-8,49	20,24	-5,91	2,6	0,00	0,0
2002-03-13 03:30	330	23	84	2,4	21,03	-8,69	4,5	1011,51	-11,36	-10,98	20,34	-6,27	3,0	0,00	0,0
2002-03-13 04:00	321	23	85	3,0	21,33	-8,99	4,5	1011,51	-11,50	-12,85	20,64	-6,49	3,3	0,00	0,0
2002-03-13 04:30	101	23	85	0,0	21,63	-9,19	4,5	1011,51	-11,70	-9,19	20,94	-6,69	3,3	0,00	0,0
2002-03-13 05:00	346	23	85	1,2	21,83	-9,09	4,5	1012,51	-11,60	-9,09	21,14	-6,59	2,6	0,00	0,0
2002-03-13 05:30	346	23	84	0,0	21,83	-8,99	4,5	1012,51	-11,65	-8,99	21,14	-6,57	2,8	0,00	0,0
2002-03-13 06:00	340	23	84	1,6	21,73	-8,99	4,5	1012,51	-11,65	-8,99	21,04	-6,57	2,0	0,00	0,0
2002-03-13 06:30	32	23	83	0,0	21,53	-8,99	4,5	1013,51	-11,81	-8,99	20,84	-6,64	3,7	0,00	0,0
2002-03-13 07:00	343	23	82	0,0	21,43	-9,19	4,5	1013,51	-12,16	-9,19	20,74	-6,92	3,0	0,00	0,0
2002-03-13 07:30	341	23	82	0,0	21,23	-8,99	4,5	1014,51	-11,97	-8,99	20,54	-6,72	2,8	0,00	0,0
2002-03-13 08:00	328	23	80	1,4	21,13	-8,89	4,5	1014,51	-12,19	-8,89	20,44	-6,76	2,6	0,00	0,0
2002-03-13 08:30	2	23	79	0,0	21,13	-8,89	4,5	1014,51	-12,35	-8,89	20,44	-6,84	3,3	0,00	0,0
2002-03-13 09:00	335	23	77	0,0	21,23	-8,49	4,5	1015,51	-12,29	-8,49	20,54	-6,58	2,4	0,00	0,0
2002-03-13 09:30	329	23	75	2,8	21,33	-8,09	4,5	1015,51	-12,25	-11,87	20,64	-6,32	3,1	0,00	0,0
2002-03-13 10:00	313	23	75	0,0	21,43	-7,79	4,5	1016,51	-11,96	-7,79	20,74	-6,02	3,5	0,00	0,0
2002-03-13 10:30	324	23	75	1,8	21,43	-7,79	4,5	1016,51	-11,96	-7,79	20,74	-6,02	3,9	0,00	0,0



Datum	Vindriktning °	Luftfukt inne Rh%	Luftfukt ute Rh%	Vindhastighet m/s	Temp inne °C	Temp ute °C	Nederb. månad mm	Lufftryck Mbar	Daggpunkt °C	Kyleffekt °C	Vix inne °C	Vix ute °C	Vindby m/s	Korr lufftryck	Nederb./dygn mm
2002-03-13 11:00	334	23	74	2,0	21,23	-7,19	4,5	1016,51	-11,55	-7,19	20,54	-5,48	3,5	0,00	0,0
2002-03-13 11:30	304	23	72	0,0	20,93	-6,49	4,5	1016,51	-11,23	-6,49	20,24	-4,92	4,3	0,00	0,0
2002-03-13 12:00	299	23	70	0,0	20,63	-6,49	4,5	1016,51	-11,60	-6,49	19,94	-5,05	3,9	0,00	0,0
2002-03-13 12:30	340	23	69	0,0	20,33	-5,79	4,5	1016,51	-11,12	-5,79	19,64	-4,41	4,1	0,00	0,0
2002-03-13 13:00	319	23	67	2,4	20,13	-5,19	4,5	1017,52	-10,93	-7,28	19,44	-3,94	3,1	0,00	0,0
2002-03-13 13:30	298	23	64	1,4	20,03	-4,69	4,5	1017,52	-11,06	-4,69	19,34	-3,62	2,8	0,00	0,0
2002-03-13 14:00	300	23	65	1,6	20,03	-4,39	4,5	1017,52	-10,57	-4,39	19,34	-3,26	3,5	0,00	0,0
2002-03-13 14:30	271	23	64	0,0	19,93	-3,99	4,5	1017,52	-10,40	-3,99	19,24	-2,92	2,8	0,00	0,0
2002-03-13 15:00	304	23	63	2,0	19,93	-3,59	4,5	1017,52	-10,23	-3,59	19,24	-2,58	2,8	0,00	0,0
2002-03-13 15:30	317	23	63	1,4	19,93	-3,69	4,5	1017,52	-10,32	-3,69	19,24	-2,68	3,5	0,00	0,0
2002-03-13 16:00	320	23	62	1,4	19,93	-3,19	4,5	1018,52	-10,06	-3,19	19,24	-2,24	3,1	0,00	0,0
2002-03-13 16:30	297	23	63	1,8	19,93	-3,19	4,5	1018,52	-9,85	-3,19	19,24	-2,18	3,7	0,00	0,0
2002-03-13 17:00	278	23	62	1,4	19,93	-3,39	4,5	1018,52	-10,25	-3,39	19,24	-2,44	3,7	0,00	0,0
2002-03-13 17:30	313	23	63	1,4	19,73	-3,89	4,5	1018,52	-10,51	-3,89	19,04	-2,88	3,1	0,00	0,0
2002-03-13 18:00	292	23	65	0,0	19,53	-4,89	4,5	1018,52	-11,05	-4,89	18,84	-3,76	2,2	0,00	0,0
2002-03-13 18:30	292	24	69	0,0	19,33	-6,09	4,5	1019,52	-11,41	-6,09	18,67	-4,71	1,4	0,00	0,0
2002-03-13 19:00	328	24	73	0,0	19,23	-6,59	4,5	1019,52	-11,15	-6,59	18,57	-4,95	2,0	0,00	0,0
2002-03-13 19:30	319	24	76	0,0	19,23	-7,29	4,5	1019,52	-11,30	-7,29	18,57	-5,45	1,6	0,00	0,0
2002-03-13 20:00	327	23	78	0,0	19,73	-8,29	4,5	1019,52	-11,93	-8,29	19,04	-6,31	2,0	0,00	0,0
2002-03-13 20:30	298	23	79	0,0	20,43	-8,29	4,5	1020,52	-11,77	-8,29	19,74	-6,23	2,6	0,00	0,0
2002-03-13 21:00	319	23	82	1,8	20,83	-9,29	4,5	1020,52	-12,26	-9,29	20,14	-7,02	2,4	0,00	0,0
2002-03-13 21:30	310	23	82	0,0	20,73	-9,49	4,5	1020,52	-12,45	-9,49	20,04	-7,22	3,0	0,00	0,0
2002-03-13 22:00	326	23	79	1,4	20,43	-10,59	4,5	1020,52	-14,00	-10,59	19,74	-8,54	1,4	0,00	0,0
2002-03-13 22:30	351	23	79	0,0	20,13	-12,20	4,5	1021,52	-15,56	-12,20	19,44	-10,14	2,4	0,00	0,0
2002-03-13 23:00	351	23	79	0,0	20,13	-12,70	4,5	1021,52	-16,04	-12,70	19,44	-10,64	0,0	0,00	0,0
2002-03-13 23:30	351	23	79	0,0	20,53	-13,40	4,5	1021,52	-16,72	-13,40	19,84	-11,34	0,0	0,00	0,0
2002-03-14 00:00	309	23	79	0,0	21,03	-12,50	4,5	1021,52	-15,85	-12,50	20,34	-10,44	1,4	0,00	0,0
2002-03-14 00:30	324	23	79	2,6	21,43	-11,90	4,5	1021,52	-15,85	-14,35	20,74	-13,13	3,3	0,00	0,0
2002-03-14 01:00	336	23	79	1,4	21,43	-12,10	4,5	1021,52	-15,85	-12,10	20,74	-13,33	3,1	0,00	0,0
2002-03-14 01:30	346	23	79	1,8	21,13	-12,30	4,5	1021,52	-15,85	-12,30	20,44	-13,53	2,2	0,00	0,0
2002-03-14 02:00	322	23	79	0,0	20,93	-12,40	4,5	1021,52	-15,85	-12,40	20,24	-13,63	2,6	0,00	0,0
2002-03-14 02:30	351	23	79	0,0	20,83	-12,30	4,5	1021,52	-15,85	-12,30	20,14	-13,53	1,8	0,00	0,0
2002-03-14 03:00	302	23	79	2,6	20,93	-12,60	4,5	1022,52	-15,85	-15,09	20,24	-13,83	2,8	0,00	0,0
2002-03-14 03:30	317	23	79	0,0	21,23	-13,30	4,5	1022,52	-15,85	-13,30	20,54	-14,53	2,8	0,00	0,0
2002-03-14 04:00	314	23	79	0,0	21,53	-13,40	4,5	1022,52	-15,85	-13,40	20,84	-14,63	2,4	0,00	0,0
2002-03-14 04:30	302	22	79	0,0	21,63	-13,40	4,5	1022,52	-15,85	-13,40	20,91	-14,63	3,3	0,00	0,0
2002-03-14 05:00	322	22	79	0,0	21,73	-13,40	4,5	1022,52	-15,85	-13,40	21,01	-14,63	2,8	0,00	0,0
2002-03-14 05:30	312	22	79	0,0	21,63	-13,90	4,5	1022,52	-15,85	-13,90	20,91	-15,13	2,4	0,00	0,0
2002-03-14 06:00	312	23	79	0,0	21,43	-14,20	4,5	1023,52	-15,85	-14,20	20,74	-15,43	0,0	0,00	0,0
2002-03-14 06:30	312	23	79	0,0	21,23	-14,80	4,5	1023,52	-15,85	-14,80	20,54	-16,03	0,0	0,00	0,0
2002-03-14 07:00	312	23	79	0,0	21,23	-14,80	4,5	1023,52	-15,85	-14,80	20,54	-16,03	0,0	0,00	0,0
2002-03-14 07:30	312	23	79	0,0	21,23	-14,80	4,5	1023,52	-15,85	-14,80	20,54	-16,03	0,0	0,00	0,0
2002-03-14 08:00	312	23	79	0,0	21,23	-14,80	4,5	1023,52	-15,85	-14,80	20,54	-16,03	0,0	0,00	0,0
2002-03-14 08:30	312	23	79	0,0	21,23	-14,80	4,5	1023,52	-15,85	-14,80	20,54	-16,03	0,0	0,00	0,0
2002-03-14 09:00	312	23	79	0,0	21,23	-14,80	4,5	1023,52	-15,85	-14,80	20,54	-16,03	0,0	0,00	0,0
2002-03-14 09:30	312	23	79	0,0	21,23	-14,80	4,5	1023,52	-15,85	-14,80	20,54	-16,03	0,0	0,00	0,0





Datum	Vindriktning	Luftfukt inne	Luftfukt ute	Vindhastighet	Temp inne	Temp ute	Nederb. månad	Lufftryck	Daggpunkt	Kyleffekt	Vix inne	Vix ute	Vindby	Korr lufftryck	Nederb./dygn
	°	Rh%	Rh%	m/s	°C	°C	mm	Mbar	°C	°C	°C	°C	m/s		mm
2002-03-16 08:00	312	23	79	0,0	21,23	-14,80	4,5	1023,52	-15,85	-14,80	20,54	-16,03	0,0	0,00	0,0
2002-03-16 08:30	312	23	79	0,0	21,23	-14,80	4,5	1023,52	-15,85	-14,80	20,54	-16,03	0,0	0,00	0,0
2002-03-16 09:00	312	23	79	0,0	21,23	-14,80	4,5	1023,52	-15,85	-14,80	20,54	-16,03	0,0	0,00	0,0
2002-03-16 09:30	312	23	79	0,0	21,23	-14,80	4,5	1023,52	-15,85	-14,80	20,54	-16,03	0,0	0,00	0,0
2002-03-16 10:00	312	23	79	0,0	21,23	-14,80	4,5	1023,52	-15,85	-14,80	20,54	-16,03	0,0	0,00	0,0
2002-03-16 10:30	312	23	79	0,0	21,23	-14,80	4,5	1023,52	-15,85	-14,80	20,54	-16,03	0,0	0,00	0,0
2002-03-16 11:00	312	23	79	0,0	21,23	-14,80	4,5	1023,52	-15,85	-14,80	20,54	-16,03	0,0	0,00	0,0
2002-03-16 11:30	312	23	79	0,0	21,23	-14,80	4,5	1023,52	-15,85	-14,80	20,54	-16,03	0,0	0,00	0,0
2002-03-16 12:00	157	23	58	3,7	20,23	1,22	4,5	1021,52	-6,83	-4,07	19,54	1,93	4,7	0,00	0,0
2002-03-16 12:30	181	23	53	3,0	20,13	2,12	4,5	1020,52	-7,23	-0,72	19,44	2,56	5,0	0,00	0,0
2002-03-16 13:00	155	23	48	3,1	20,03	2,82	4,5	1020,52	-7,95	0,04	19,34	3,01	6,0	0,00	0,0
2002-03-16 13:30	147	23	45	5,6	19,93	2,82	4,5	1020,52	-8,83	-5,60	19,24	2,87	8,3	0,00	0,0
2002-03-16 14:00	211	23	46	2,6	19,83	2,92	4,5	1020,52	-8,44	1,27	19,14	3,01	7,5	0,00	0,0
2002-03-16 14:30	151	23	45	5,2	19,73	2,92	4,5	1019,52	-8,74	-4,87	19,04	2,97	6,8	0,00	0,0
2002-03-16 15:00	165	23	45	4,9	19,73	2,82	4,5	1019,52	-8,83	-4,39	19,04	2,87	6,9	0,00	0,0
2002-03-16 15:30	143	23	45	4,9	19,73	2,62	4,5	1019,52	-9,01	-4,63	19,04	2,67	6,4	0,00	0,0
2002-03-16 16:00	150	23	44	3,7	19,63	3,12	4,5	1018,52	-8,87	-1,85	18,94	3,12	6,9	0,00	0,0
2002-03-16 16:30	159	23	44	4,1	19,63	2,32	4,5	1018,52	-9,59	-3,93	18,94	2,32	6,4	0,00	0,0
2002-03-16 17:00	154	23	44	3,3	19,53	2,12	4,5	1017,52	-9,77	-1,87	18,84	2,12	6,4	0,00	0,0
2002-03-16 17:30	143	23	44	1,6	19,43	1,62	4,5	1017,52	-10,22	1,62	18,74	1,62	3,9	0,00	0,0
2002-03-16 18:00	146	23	45	3,7	19,33	0,31	4,5	1017,52	-11,10	-5,12	18,64	0,37	4,7	0,00	0,0
2002-03-16 18:30	148	23	45	3,5	19,23	-0,39	4,5	1016,51	-11,74	-4,70	18,54	-0,34	5,0	0,00	0,0
2002-03-16 19:00	156	23	45	2,2	19,03	-0,99	4,5	1016,51	-12,28	-0,99	18,34	-0,94	5,4	0,00	0,0
2002-03-16 19:30	131	23	45	2,6	18,93	-1,29	4,5	1016,51	-12,55	-3,16	18,24	-1,24	4,9	0,00	0,0
2002-03-16 20:00	149	23	45	3,1	18,83	-1,69	4,5	1016,51	-12,92	-4,88	18,14	-1,64	4,7	0,00	0,0
2002-03-16 20:30	111	23	45	0,0	18,83	-2,19	4,5	1015,51	-13,37	-2,19	18,14	-2,14	4,9	0,00	0,0
2002-03-16 21:00	182	23	45	2,0	18,83	-2,49	4,5	1015,51	-13,65	-2,49	18,14	-2,44	3,0	0,00	0,0
2002-03-16 21:30	174	23	46	1,4	18,73	-2,19	4,5	1015,51	-13,08	-2,19	18,04	-2,09	4,1	0,00	0,0
2002-03-16 22:00	142	23	46	1,8	18,83	-2,49	4,5	1015,51	-13,36	-2,49	18,14	-2,39	3,9	0,00	0,0
2002-03-16 22:30	152	23	46	1,4	18,93	-2,99	4,5	1015,51	-13,81	-2,99	18,24	-2,89	2,6	0,00	0,0
2002-03-16 23:00	131	23	47	0,0	19,53	-3,49	4,5	1014,51	-13,99	-3,49	18,84	-3,34	1,8	0,00	0,0
2002-03-16 23:30	131	23	47	0,0	20,03	-3,59	4,5	1014,51	-14,08	-3,59	19,34	-3,44	0,0	0,00	0,0
2002-03-17 00:00	123	23	48	0,0	20,13	-3,69	4,5	1014,51	-13,90	-3,69	19,44	-3,50	0,0	0,00	0,0
2002-03-17 00:30	123	23	50	0,0	20,23	-3,99	4,5	1014,51	-13,64	-3,99	19,54	-3,70	0,0	0,00	0,0
2002-03-17 01:00	132	23	52	0,0	20,33	-4,09	4,5	1013,51	-13,22	-4,09	19,64	-3,70	2,4	0,00	0,0
2002-03-17 01:30	132	23	53	0,0	20,43	-4,09	4,5	1013,51	-12,97	-4,09	19,74	-3,64	0,0	0,00	0,0
2002-03-17 02:00	137	23	55	0,0	20,53	-3,89	4,5	1013,51	-12,30	-3,89	19,84	-3,34	2,6	0,00	0,0
2002-03-17 02:30	165	23	55	0,0	20,53	-3,79	4,5	1013,51	-12,21	-3,79	19,84	-3,24	2,0	0,00	0,0
2002-03-17 03:00	165	23	55	0,0	20,63	-3,59	4,5	1012,51	-12,02	-3,59	19,94	-3,04	0,0	0,00	0,0
2002-03-17 03:30	165	23	57	0,0	20,63	-3,89	4,5	1012,51	-11,83	-3,89	19,94	-3,23	0,0	0,00	0,0
2002-03-17 04:00	165	23	56	0,0	20,63	-4,29	4,5	1012,51	-12,44	-4,29	19,94	-3,68	0,0	0,00	0,0
2002-03-17 04:30	140	23	58	0,0	20,63	-5,39	4,5	1011,51	-13,01	-5,39	19,94	-4,67	0,0	0,00	0,0
2002-03-17 05:00	112	23	61	0,0	20,63	-6,19	4,5	1011,51	-13,11	-6,19	19,94	-5,30	0,0	0,00	0,0
2002-03-17 05:30	112	23	61	0,0	20,63	-6,69	4,5	1011,51	-13,58	-6,69	19,94	-5,80	0,0	0,00	0,0
2002-03-17 06:00	112	23	64	0,0	20,73	-7,49	4,5	1011,51	-13,72	-7,49	20,04	-6,43	0,0	0,00	0,0
2002-03-17 06:30	112	23	64	0,0	20,83	-7,59	4,5	1010,51	-13,81	-7,59	20,14	-6,53	0,0	0,00	0,0

Datum	Vindriktning °	Luftfukt inne Rh%	Luftfukt ute Rh%	Vindhastighet m/s	Temp inne °C	Temp ute °C	Nederb. månad mm	Luftryck Mbar	Daggpunkt °C	Kyleffekt °C	Vix inne °C	Vix ute °C	Vindby m/s	Korr luftryck	Nederb./dygn mm
2002-03-17 07:00	112	23	65	0,0	20,93	-7,39	4,5	1010,51	-13,42	-7,39	20,24	-6,27	0,0	0,00	0,0
2002-03-17 07:30	112	23	63	0,0	21,03	-6,89	4,5	1010,51	-13,35	-6,89	20,34	-5,89	0,0	0,00	0,0
2002-03-17 08:00	112	23	62	0,0	21,13	-5,99	4,5	1010,51	-12,71	-5,99	20,44	-5,04	0,0	0,00	0,0
2002-03-17 08:30	112	23	60	0,0	21,43	-5,19	4,5	1010,51	-12,38	-5,19	20,74	-4,36	0,0	0,00	0,0
2002-03-17 09:00	166	23	58	0,0	21,43	-4,89	4,5	1010,51	-12,54	-4,89	20,74	-4,17	0,0	0,00	0,0
2002-03-17 09:30	166	23	58	0,0	21,23	-4,49	4,5	1010,51	-12,16	-4,49	20,54	-3,77	0,0	0,00	0,0
2002-03-17 10:00	166	23	56	0,0	21,03	-3,49	4,5	1009,51	-11,69	-3,49	20,34	-2,88	0,0	0,00	0,0
2002-03-17 10:30	166	23	56	0,0	20,83	-2,69	4,5	1009,51	-10,94	-2,69	20,14	-2,08	0,0	0,00	0,0
2002-03-17 11:00	242	23	55	1,2	20,63	-1,39	4,5	1009,51	-9,97	-1,39	19,94	-0,84	2,4	0,00	0,0
2002-03-17 11:30	258	23	55	0,0	20,43	-0,89	4,5	1009,51	-9,51	-0,89	19,74	-0,34	2,2	0,00	0,0
2002-03-17 12:00	16	23	53	1,2	20,33	0,11	4,5	1008,51	-9,08	0,11	19,64	0,56	2,6	0,00	0,0
2002-03-17 12:30	342	23	51	0,0	20,23	0,92	4,5	1008,51	-8,86	0,92	19,54	1,26	1,8	0,00	0,0
2002-03-17 13:00	155	23	53	2,6	20,23	1,82	4,5	1008,51	-7,51	0,11	19,54	2,26	2,6	0,00	0,0
2002-03-17 13:30	237	23	53	1,2	20,23	2,32	4,5	1008,51	-7,04	2,32	19,54	2,76	3,0	0,00	0,0
2002-03-17 14:00	160	23	53	2,8	20,33	2,82	4,5	1007,51	-6,58	0,04	19,64	3,26	4,1	0,00	0,0
2002-03-17 14:30	139	23	53	1,8	20,33	2,92	4,5	1007,51	-6,49	2,92	19,64	3,36	3,9	0,00	0,0
2002-03-17 15:00	166	23	51	1,4	20,33	3,62	4,5	1006,51	-6,37	3,62	19,64	3,96	3,1	0,00	0,0
2002-03-17 15:30	127	23	52	1,6	20,43	3,42	4,5	1006,51	-6,29	3,42	19,74	3,81	2,8	0,00	0,0
2002-03-17 16:00	138	23	53	2,0	20,33	3,62	4,5	1006,51	-5,84	3,62	19,64	4,06	3,0	0,00	0,0
2002-03-17 16:30	168	23	53	1,8	20,43	3,62	4,5	1005,51	-5,84	3,62	19,74	4,06	3,1	0,00	0,0
2002-03-17 17:00	134	23	55	0,0	20,23	2,62	4,5	1005,51	-6,25	2,62	19,54	3,17	3,0	0,00	0,0
2002-03-17 17:30	109	23	59	0,0	20,13	1,82	4,5	1005,51	-6,03	1,82	19,44	2,59	1,6	0,00	0,0
2002-03-17 18:00	92	23	58	0,0	19,93	1,72	4,5	1004,51	-6,36	1,72	19,24	2,43	1,6	0,00	0,0
2002-03-17 18:30	87	23	62	1,8	19,73	0,61	4,5	1004,51	-6,48	0,61	19,04	1,56	1,8	0,00	0,0
2002-03-17 19:00	76	23	62	0,0	19,63	0,61	4,5	1004,51	-6,48	0,61	18,94	1,56	2,0	0,00	0,0
2002-03-17 19:30	94	23	66	1,2	19,53	-0,39	4,5	1004,51	-6,57	-0,39	18,84	0,80	2,0	0,00	0,0
2002-03-17 20:00	79	24	71	0,0	19,43	-1,29	4,5	1003,51	-6,43	-1,29	18,77	0,22	1,6	0,00	0,0
2002-03-17 20:30	103	24	74	0,0	19,33	-1,49	4,5	1003,51	-6,06	-1,49	18,67	0,22	2,2	0,00	0,0
2002-03-17 21:00	90	24	76	0,0	19,23	-1,29	4,5	1003,51	-5,50	-1,29	18,57	0,56	1,8	0,00	0,0
2002-03-17 21:30	91	24	76	0,0	19,13	-1,39	4,5	1002,51	-5,60	-1,39	18,47	0,46	1,8	0,00	0,0
2002-03-17 22:00	99	24	76	0,0	19,13	-1,29	4,5	1002,51	-5,50	-1,29	18,47	0,56	1,8	0,00	0,0
2002-03-17 22:30	109	24	78	1,4	19,03	-1,39	4,5	1002,51	-5,24	-1,39	18,37	0,60	1,8	0,00	0,0
2002-03-17 23:00	104	24	76	0,0	19,03	-1,49	4,5	1001,51	-5,69	-1,49	18,37	0,36	1,8	0,00	0,0
2002-03-17 23:30	98	24	78	1,4	19,03	-1,09	4,5	1001,51	-4,95	-1,09	18,37	0,90	1,8	0,00	0,0
2002-03-18 00:00	116	24	79	0,0	19,23	-1,59	4,5	1000,51	-5,26	-1,59	18,57	0,47	1,8	0,00	0,0
2002-03-18 00:30	114	23	81	1,2	19,83	-2,19	4,5	1000,51	-5,50	-2,19	19,14	0,02	1,6	0,00	0,0
2002-03-18 01:00	125	23	82	1,2	20,43	-1,99	4,5	1000,51	-5,14	-1,99	19,74	0,29	2,0	0,00	0,0
2002-03-18 01:30	125	23	83	0,0	20,83	-2,39	4,5	999,51	-5,36	-2,39	20,14	-0,04	2,0	0,00	0,0
2002-03-18 02:00	125	23	85	1,6	20,83	-2,89	4,5	999,51	-5,53	-2,89	20,14	-0,39	1,6	0,00	0,0
2002-03-18 02:30	125	23	89	0,0	20,73	-2,89	4,5	999,51	-4,90	-2,89	20,04	-0,08	1,8	0,00	0,0
2002-03-18 03:00	119	23	90	0,0	20,53	-2,59	4,5	998,51	-4,45	-2,59	19,84	0,31	1,6	0,00	0,0
2002-03-18 03:30	133	23	91	1,2	20,33	-2,29	4,5	998,51	-4,00	-2,29	19,64	0,69	2,2	0,00	0,0
2002-03-18 04:00	133	23	90	0,0	20,23	-2,39	4,5	998,51	-4,25	-2,39	19,54	0,51	1,4	0,00	0,0
2002-03-18 04:30	133	23	89	0,0	20,23	-2,79	4,5	997,50	-4,80	-2,79	19,54	0,03	0,0	0,00	0,0
2002-03-18 05:00	133	23	91	0,0	20,43	-3,19	4,5	997,50	-4,89	-3,19	19,74	-0,22	0,0	0,00	0,0
2002-03-18 05:30	131	23	93	0,0	20,63	-2,99	4,5	997,50	-4,40	-2,99	19,94	0,15	1,4	0,00	0,0

Datum	Vindriktning °	Luftfukt inne Rh%	Luftfukt ute Rh%	Vindhastighet m/s	Temp inne °C	Temp ute °C	Nederb. månad mm	Luftryck Mbar	Daggpunkt °C	Kyleffekt °C	Vix inne °C	Vix ute °C	Vindby m/s	Korr luftryck	Nederb./dygn mm
2002-03-18 06:00	131	23	94	0,0	20,93	-2,89	4,5	996,50	-4,15	-2,89	20,24	0,33	1,4	0,00	0,0
2002-03-18 06:30	131	23	94	0,0	21,13	-3,09	4,5	996,50	-4,35	-3,09	20,44	0,13	0,0	0,00	0,0
2002-03-18 07:00	131	23	94	1,2	21,23	-3,19	4,5	996,50	-4,45	-3,19	20,54	0,03	1,2	0,00	0,0
2002-03-18 07:30	124	23	97	1,4	21,13	-1,59	4,5	995,50	-2,43	-1,59	20,44	1,88	1,4	0,00	0,0
2002-03-18 08:00	124	23	97	1,4	21,13	-1,59	4,5	995,50	-2,43	-1,59	20,44	1,88	1,4	0,00	0,0
2002-03-18 08:30	90	23	92	0,0	21,23	-0,79	4,5	995,50	-2,37	-0,79	20,54	2,27	1,8	0,00	0,0
2002-03-18 09:00	112	23	90	0,0	21,13	0,01	4,5	995,50	-1,89	0,01	20,44	2,91	2,0	0,00	0,0
2002-03-18 09:30	131	23	88	2,0	21,33	0,92	4,5	995,50	-1,32	0,92	20,64	3,65	2,2	0,00	0,0
2002-03-18 10:00	130	23	85	2,6	21,23	1,32	4,5	995,50	-1,42	-0,42	20,54	3,82	3,0	0,00	0,0
2002-03-18 10:30	145	23	83	1,6	20,93	2,22	4,5	995,50	-0,88	2,22	20,24	4,57	3,5	0,00	0,0
2002-03-18 11:00	135	23	81	2,6	20,73	2,72	4,5	994,50	-0,73	1,06	20,04	4,92	5,0	0,00	0,0
2002-03-18 11:30	158	23	79	2,4	20,63	3,32	4,5	994,50	-0,51	1,69	19,94	5,38	5,0	0,00	0,0
2002-03-18 12:00	151	23	76	1,8	20,53	3,92	4,5	994,50	-0,48	3,92	19,84	5,76	4,3	0,00	0,0
2002-03-18 12:30	130	23	73	2,2	20,43	4,42	4,5	994,50	-0,57	4,42	19,74	6,06	3,9	0,00	0,0
2002-03-18 13:00	155	23	71	3,1	20,43	4,62	4,5	994,50	-0,78	2,01	19,74	6,13	4,9	0,00	0,0
2002-03-18 13:30	135	23	70	2,4	20,33	4,82	4,5	993,50	-0,79	3,27	19,64	6,26	4,9	0,00	0,0
2002-03-18 14:00	146	23	72	3,0	20,23	4,42	4,5	993,50	-0,77	1,79	19,54	5,99	4,5	0,00	0,0
2002-03-18 14:30	164	23	72	2,8	20,13	4,52	4,5	993,50	-0,68	1,90	19,44	6,09	4,3	0,00	0,0
2002-03-18 15:00	182	23	73	2,2	20,03	4,42	4,5	993,50	-0,57	4,42	19,34	6,06	4,9	0,00	0,0
2002-03-18 15:30	172	23	74	2,6	20,03	4,12	4,5	992,50	-0,67	2,54	19,34	5,83	4,3	0,00	0,0
2002-03-18 16:00	176	23	76	1,4	19,93	3,92	4,5	992,50	-0,48	3,92	19,24	5,76	3,7	0,00	0,0
2002-03-18 16:30	148	23	77	1,2	19,83	3,72	4,5	992,50	-0,49	3,72	19,14	5,63	3,0	0,00	0,0
2002-03-18 17:00	125	23	78	1,8	19,73	3,32	4,5	991,50	-0,69	3,32	19,04	5,30	3,1	0,00	0,0
2002-03-18 17:30	121	23	80	1,2	19,93	3,02	4,5	991,50	-0,62	3,02	19,24	5,15	2,0	0,00	0,0
2002-03-18 18:00	117	23	81	0,0	20,33	2,52	4,5	991,50	-0,93	2,52	19,64	4,72	2,2	0,00	0,0
2002-03-18 18:30	117	23	82	0,0	20,83	1,72	4,5	991,50	-1,53	1,72	20,14	3,99	1,4	0,00	0,0
2002-03-18 19:00	117	23	86	0,0	21,13	1,12	4,5	991,50	-1,45	1,12	20,44	3,69	0,0	0,00	0,0
2002-03-18 19:30	127	23	87	0,0	21,13	1,32	4,5	991,50	-1,09	1,32	20,44	3,97	1,6	0,00	0,0
2002-03-18 20:00	117	23	86	0,0	20,93	0,51	4,5	991,50	-2,04	0,51	20,24	3,09	1,4	0,00	0,0
2002-03-18 20:30	113	23	89	0,0	20,63	0,11	4,5	991,50	-1,95	0,11	19,94	2,93	1,4	0,00	0,0
2002-03-18 21:00	113	23	91	1,2	20,43	-0,19	4,5	991,50	-1,93	-0,19	19,74	2,79	1,8	0,00	0,0
2002-03-18 21:30	127	23	91	0,0	20,13	-0,49	4,5	991,50	-2,23	-0,49	19,44	2,49	2,0	0,00	0,0
2002-03-18 22:00	148	23	92	0,0	20,03	-0,89	4,5	991,50	-2,47	-0,89	19,34	2,17	1,4	0,00	0,0
2002-03-18 22:30	76	23	96	0,0	20,13	-1,59	4,5	991,50	-2,57	-1,59	19,44	1,80	1,4	0,00	0,0
2002-03-18 23:00	102	23	96	0,0	20,63	-1,79	4,5	991,50	-2,77	-1,79	19,94	1,60	1,6	0,00	0,0
2002-03-18 23:30	95	23	99	0,0	21,03	-1,69	4,5	991,50	-2,24	-1,69	20,34	1,96	2,2	0,00	0,0
2002-03-19 00:00	112	23	99	0,0	21,23	-1,99	4,5	991,50	-2,54	-1,99	20,54	1,66	2,0	0,00	0,0
2002-03-19 00:30	112	23	100	0,0	21,13	-2,19	4,5	991,50	-2,60	-2,19	20,44	1,54	1,4	0,00	0,0
2002-03-19 01:00	112	23	99	0,0	20,83	-2,69	4,5	990,50	-3,24	-2,69	20,14	0,96	0,0	0,00	0,0
2002-03-19 01:30	112	23	100	0,0	20,63	-2,79	4,5	990,50	-3,20	-2,79	19,94	0,94	1,4	0,00	0,0
2002-03-19 02:00	112	23	100	0,0	20,43	-2,69	4,5	990,50	-3,10	-2,69	19,74	1,04	1,6	0,00	0,0
2002-03-19 02:30	112	23	100	0,0	20,53	-2,39	4,5	990,50	-2,80	-2,39	19,84	1,34	1,6	0,00	0,0
2002-03-19 03:00	94	23	100	0,0	20,93	-2,19	4,5	990,50	-2,60	-2,19	20,24	1,54	1,6	0,00	0,0
2002-03-19 03:30	94	23	100	0,0	21,33	-1,89	4,5	989,50	-2,30	-1,89	20,64	1,84	1,6	0,00	0,0
2002-03-19 04:00	76	23	100	1,6	21,43	-1,49	4,5	989,50	-1,90	-1,49	20,74	2,24	1,8	0,00	0,0
2002-03-19 04:30	106	23	100	1,6	21,33	-1,69	4,5	989,50	-2,10	-1,69	20,64	2,04	2,0	0,00	0,0

Datum	Vindriktning	Luftfukt inne	Luftfukt ute	Vindhastighet	Temp inne	Temp ute	Nederb. månad	Lufttryck	Daggpunkt	Kyleffekt	Vix inne	Vix ute	Vindby	Korr lufttryck	Nederb./dygn
	°	Rh%	Rh%	m/s	°C	°C	mm	Mbar	°C	°C	°C	°C	m/s		mm
2002-03-19 05:00	89	23	100	1,2	21,03	-1,29	4,5	989,50	-1,70	-1,29	20,34	2,44	2,6	0,00	0,0
2002-03-19 05:30	99	23	100	1,2	20,83	-1,19	4,5	989,50	-1,60	-1,19	20,14	2,54	3,0	0,00	0,0
2002-03-19 06:00	100	23	100	1,4	20,63	-1,09	4,5	989,50	-1,50	-1,09	19,94	2,64	2,6	0,00	0,0
2002-03-19 06:30	80	23	100	2,0	20,73	-0,89	4,5	989,50	-1,30	-0,89	20,04	2,84	2,0	0,00	0,0
2002-03-19 07:00	101	23	100	0,0	20,93	-0,79	4,5	989,50	-1,20	-0,79	20,24	2,94	1,8	0,00	0,0
2002-03-19 07:30	101	23	100	0,0	20,93	-0,79	4,5	989,50	-1,20	-0,79	20,24	2,94	1,8	0,00	0,0
2002-03-19 08:00	101	23	100	0,0	20,93	-0,79	4,5	989,50	-1,20	-0,79	20,24	2,94	1,8	0,00	0,0
2002-03-19 08:30	101	23	100	0,0	20,93	-0,79	4,5	989,50	-1,20	-0,79	20,24	2,94	1,8	0,00	0,0
2002-03-19 09:00	101	23	100	0,0	20,93	-0,79	4,5	989,50	-1,20	-0,79	20,24	2,94	1,8	0,00	0,0
2002-03-19 09:30	101	23	100	0,0	20,93	-0,79	4,5	989,50	-1,20	-0,79	20,24	2,94	1,8	0,00	0,0
2002-03-19 10:00	101	23	100	0,0	20,93	-0,79	4,5	989,50	-1,20	-0,79	20,24	2,94	1,8	0,00	0,0
2002-03-19 10:30	101	23	100	0,0	20,93	-0,79	4,5	989,50	-1,20	-0,79	20,24	2,94	1,8	0,00	0,0
2002-03-19 11:00	101	23	100	0,0	20,93	-0,79	4,5	989,50	-1,20	-0,79	20,24	2,94	1,8	0,00	0,0
2002-03-19 11:30	101	23	100	0,0	20,93	-0,79	4,5	989,50	-1,20	-0,79	20,24	2,94	1,8	0,00	0,0
2002-03-19 12:00	288	23	100	0,0	20,73	0,72	4,5	988,50	0,29	0,72	20,04	4,44	2,0	0,00	0,0
2002-03-19 12:30	272	23	100	1,2	21,13	0,72	4,5	988,50	0,29	0,72	20,44	4,44	1,8	0,00	0,0
2002-03-19 13:00	323	24	100	1,2	21,53	0,92	4,5	988,50	0,49	0,92	20,87	4,64	2,8	0,00	0,0
2002-03-19 13:30	134	23	100	1,6	21,83	0,82	4,5	987,50	0,39	0,82	21,14	4,54	3,3	0,00	0,0
2002-03-19 14:00	306	23	100	0,0	21,93	0,82	4,5	987,50	0,39	0,82	21,24	4,54	3,1	0,00	0,0
2002-03-19 14:30	324	23	100	1,8	21,83	0,82	4,5	987,50	0,39	0,82	21,14	4,54	3,7	0,00	0,0
2002-03-19 15:00	304	23	100	1,8	21,63	0,61	4,5	987,50	0,19	0,61	20,94	4,34	3,1	0,00	0,0
2002-03-19 15:30	326	24	100	0,0	21,43	0,51	4,5	987,50	0,09	0,51	20,77	4,24	4,3	0,00	0,0
2002-03-19 16:00	294	24	100	1,2	21,33	0,51	4,5	987,50	0,09	0,51	20,67	4,24	3,7	0,00	0,0
2002-03-19 16:30	286	24	100	0,0	21,33	0,41	4,5	987,50	-0,01	0,41	20,67	4,14	3,7	0,00	0,0
2002-03-19 17:00	333	24	100	0,0	21,33	0,41	4,5	987,50	-0,01	0,41	20,67	4,14	3,7	0,00	0,0
2002-03-19 17:30	214	24	100	1,4	21,53	0,31	4,5	987,50	-0,11	0,31	20,87	4,04	3,3	0,00	0,0
2002-03-19 18:00	7	24	100	2,4	22,03	0,31	4,5	987,50	-0,11	-1,48	21,37	4,04	3,5	0,00	0,0
2002-03-19 18:30	347	23	100	2,2	22,63	0,31	4,5	987,50	-0,11	0,31	21,94	4,04	3,5	0,00	0,0
2002-03-19 19:00	342	23	100	2,8	23,03	0,21	4,5	987,50	-0,21	-2,80	22,34	3,94	4,3	0,00	0,0
2002-03-19 19:30	273	23	100	3,5	22,93	0,11	4,5	986,50	-0,31	-4,13	22,24	3,84	4,7	0,00	0,0
2002-03-19 20:00	334	23	100	0,0	22,63	0,11	4,5	986,50	-0,31	0,11	21,94	3,84	3,9	0,00	0,0
2002-03-19 20:30	339	24	100	0,0	22,23	0,01	4,5	986,50	-0,41	0,01	21,57	3,74	0,0	0,00	0,0
2002-03-19 21:00	336	24	100	0,0	21,93	-0,09	4,5	986,50	-0,51	-0,09	21,27	3,64	0,0	0,00	0,0
2002-03-19 21:30	328	24	100	0,0	21,53	-0,29	4,5	986,50	-0,70	-0,29	20,87	3,44	0,0	0,00	0,0
2002-03-19 22:00	338	24	100	0,0	21,13	-0,49	4,5	986,50	-0,90	-0,49	20,47	3,24	0,0	0,00	0,0
2002-03-19 22:30	325	24	100	3,0	20,83	-0,79	5,0	985,50	-1,20	-3,89	20,17	2,94	5,6	0,50	0,5
2002-03-19 23:00	332	24	100	2,4	21,03	-0,89	5,5	985,50	-1,30	-2,74	20,37	2,84	7,7	1,00	1,0
2002-03-19 23:30	344	24	100	3,3	21,23	-1,09	5,5	985,50	-1,50	-5,49	20,57	2,64	7,3	0,50	1,0
2002-03-20 00:00	5	24	100	3,5	21,53	-1,29	5,5	985,50	-1,70	-5,71	20,87	2,44	4,9	0,00	0,0
2002-03-20 00:30	325	24	100	3,1	21,93	-1,39	5,5	985,50	-1,80	-4,55	21,27	2,34	6,4	0,00	0,0
2002-03-20 01:00	341	24	100	1,4	22,03	-1,49	5,5	985,50	-1,90	-1,49	21,37	2,24	5,8	0,00	0,0
2002-03-20 01:30	327	24	100	2,8	21,83	-1,69	5,5	985,50	-2,10	-4,88	21,17	2,04	7,3	0,00	0,0
2002-03-20 02:00	331	24	100	3,1	21,43	-1,79	5,5	986,50	-2,20	-4,99	20,77	1,94	6,2	0,00	0,0
2002-03-20 02:30	340	24	100	3,5	21,13	-1,89	5,5	986,50	-2,30	-6,39	20,47	1,84	6,6	0,00	0,0
2002-03-20 03:00	244	24	100	1,8	21,13	-1,99	5,5	986,50	-2,40	-1,99	20,47	1,74	4,9	0,00	0,0
2002-03-20 03:30	351	24	100	2,6	21,43	-1,99	5,5	986,50	-2,40	-3,90	20,77	1,74	4,9	0,00	0,0

Datum	Vindriktning °	Luftfukt inne Rh%	Luftfukt ute Rh%	Vindhastighet m/s	Temp inne °C	Temp ute °C	Nederb. månad mm	Lufttryck Mbar	Daggpunkt °C	Kyleffekt °C	Vix inne °C	Vix ute °C	Vindby m/s	Korr lufttryck	Nederb./dygn mm
2002-03-20 04:00	331	23	100	4,5	21,73	-1,89	5,5	986,50	-2,30	-10,21	21,04	1,84	4,9	0,00	0,0
2002-03-20 04:30	329	23	100	2,6	21,93	-1,79	5,5	986,50	-2,20	-3,69	21,24	1,94	4,7	0,00	0,0
2002-03-20 05:00	312	23	100	2,2	21,83	-1,69	5,5	987,50	-2,10	-1,69	21,14	2,04	3,1	0,00	0,0
2002-03-20 05:30	291	23	100	2,4	21,63	-1,69	5,5	987,50	-2,10	-3,59	20,94	2,04	3,1	0,00	0,0
2002-03-20 06:00	288	24	100	2,0	21,43	-1,69	5,5	987,50	-2,10	-1,69	20,77	2,04	3,1	0,00	0,0
2002-03-20 06:30	304	24	100	2,6	21,13	-1,69	5,5	987,50	-2,10	-3,59	20,47	2,04	3,7	0,00	0,0
2002-03-20 07:00	291	24	100	2,4	21,03	-1,59	5,5	987,50	-2,00	-3,48	20,37	2,14	4,3	0,00	0,0
2002-03-20 07:30	311	24	100	2,2	21,03	-1,39	5,5	988,50	-1,80	-1,39	20,37	2,34	3,3	0,00	0,0
2002-03-20 08:00	301	24	100	0,0	21,23	-1,09	5,5	988,50	-1,50	-1,09	20,57	2,64	2,8	0,00	0,0
2002-03-20 08:30	296	24	98	2,0	21,33	-0,89	5,5	988,50	-1,59	-0,89	20,67	2,67	3,0	0,00	0,0
2002-03-20 09:00	303	24	97	1,8	21,43	-0,49	5,5	989,50	-1,33	-0,49	20,77	2,98	3,1	0,00	0,0
2002-03-20 09:30	293	24	94	2,4	21,33	0,72	5,5	989,50	-0,59	-1,05	20,67	3,93	3,3	0,00	0,0
2002-03-20 10:00	287	24	90	3,1	21,03	0,31	7,0	989,50	-1,59	-2,69	20,37	3,21	5,4	1,50	1,5
2002-03-20 10:30	299	24	90	2,2	20,83	0,72	7,5	989,50	-1,20	0,72	20,17	3,61	5,2	2,00	2,0
2002-03-20 11:00	309	24	87	3,1	20,63	0,72	8,5	990,50	-1,68	-2,25	19,97	3,37	5,2	1,50	3,0
2002-03-20 11:30	306	24	88	1,6	20,43	0,92	9,5	990,50	-1,32	0,92	19,77	3,65	5,0	2,00	4,0
2002-03-20 12:00	324	24	84	4,7	20,33	0,82	9,5	990,50	-2,07	-6,86	19,67	3,24	4,9	0,00	4,0
2002-03-20 12:30	347	24	87	0,0	20,33	0,82	9,5	991,50	-1,58	0,82	19,67	3,47	4,9	0,00	4,0
2002-03-20 13:00	2	24	82	3,5	20,33	0,92	9,5	991,50	-2,31	-3,23	19,67	3,19	5,0	0,00	4,0
2002-03-20 13:30	356	24	82	3,3	20,33	0,61	9,5	991,50	-2,61	-3,57	19,67	2,89	6,4	0,00	4,0
2002-03-20 14:00	284	24	82	3,1	20,23	0,61	9,5	991,50	-2,61	-2,36	19,57	2,89	6,4	0,00	4,0
2002-03-20 14:30	299	24	82	2,8	20,13	0,82	9,5	992,50	-2,41	-2,14	19,47	3,09	6,0	0,00	4,0
2002-03-20 15:00	325	24	83	0,0	20,13	0,72	9,5	992,50	-2,34	0,72	19,47	3,07	6,0	0,00	4,0
2002-03-20 15:30	301	24	82	0,0	20,23	0,72	9,5	992,50	-2,51	0,72	19,57	2,99	6,6	0,00	4,0
2002-03-20 16:00	300	24	81	2,6	20,13	0,61	9,5	993,50	-2,78	-1,16	19,47	2,82	5,8	0,00	4,0
2002-03-20 16:30	287	24	83	2,2	20,03	0,31	9,5	993,50	-2,73	0,31	19,37	2,67	6,0	0,00	4,0
2002-03-20 17:00	283	24	83	3,3	19,93	0,11	9,5	993,50	-2,92	-4,13	19,27	2,47	6,8	0,00	4,0
2002-03-20 17:30	304	24	85	1,4	20,13	-0,09	9,5	993,50	-2,79	-0,09	19,47	2,42	4,3	0,00	4,0
2002-03-20 18:00	351	24	86	2,6	20,43	-0,59	9,5	994,50	-3,11	-2,43	19,77	1,99	3,9	0,00	4,0
2002-03-20 18:30	303	24	91	1,6	20,93	-0,89	9,5	994,50	-2,62	-0,89	20,27	2,09	3,1	0,00	4,0
2002-03-20 19:00	316	24	93	1,8	21,33	-0,89	9,5	994,50	-2,32	-0,89	20,67	2,25	2,6	0,00	4,0
2002-03-20 19:30	295	24	93	1,8	21,43	-1,29	9,5	995,50	-2,72	-1,29	20,77	1,85	2,6	0,00	4,0
2002-03-20 20:00	309	24	96	2,6	21,23	-1,39	9,5	995,50	-2,37	-3,27	20,57	2,00	3,5	0,00	4,0
2002-03-20 20:30	306	24	99	2,6	20,93	-1,39	9,5	995,50	-1,94	-3,27	20,27	2,26	3,7	0,00	4,0
2002-03-20 21:00	297	24	100	3,0	20,63	-1,69	9,5	995,50	-2,10	-4,88	19,97	2,04	5,0	0,00	4,0
2002-03-20 21:30	293	24	100	2,2	20,43	-1,49	9,5	995,50	-1,90	-1,49	19,77	2,24	4,5	0,00	4,0
2002-03-20 22:00	320	24	98	1,6	20,43	-1,59	9,5	996,50	-2,28	-1,59	19,77	1,97	3,9	0,00	4,0
2002-03-20 22:30	315	24	100	1,2	20,53	-1,79	9,5	996,50	-2,20	-1,79	19,87	1,94	4,3	0,00	4,0
2002-03-20 23:00	318	24	100	2,0	20,73	-1,79	9,5	996,50	-2,20	-1,79	20,07	1,94	4,3	0,00	4,0
2002-03-20 23:30	316	24	100	1,8	21,03	-1,89	9,5	996,50	-2,30	-1,89	20,37	1,84	4,5	0,00	4,0
2002-03-21 00:00	308	24	100	1,8	21,13	-1,89	9,5	997,50	-2,30	-1,89	20,47	1,84	3,5	0,00	0,0
2002-03-21 00:30	293	24	100	2,0	21,23	-1,89	9,5	997,50	-2,30	-1,89	20,57	1,84	3,3	0,00	0,0
2002-03-21 01:00	325	24	100	1,8	21,23	-1,99	9,5	997,50	-2,40	-1,99	20,57	1,74	3,9	0,00	0,0
2002-03-21 01:30	312	24	100	2,0	21,13	-1,99	9,5	997,50	-2,40	-1,99	20,47	1,74	3,5	0,00	0,0
2002-03-21 02:00	339	24	100	3,5	21,03	-1,99	9,5	997,50	-2,40	-6,50	20,37	1,74	3,9	0,00	0,0
2002-03-21 02:30	339	24	100	1,2	20,93	-1,99	9,5	998,51	-2,40	-1,99	20,27	1,74	4,7	0,00	0,0



Datum	Vindriktning	Luftfukt inne	Luftfukt ute	Vindhastighet	Temp inne	Temp ute	Nederb. månad	Lufttryck	Daggpunkt	Kyleffekt	Vix inne	Vix ute	Vindby	Korr lufttryck	Nederb./dygn
	°	Rh%	Rh%	m/s	°C	°C	mm	Mbar	°C	°C	°C	°C	m/s		mm
2002-03-21 03:00	342	24	100	1,4	20,83	-1,99	9,5	998,51	-2,40	-1,99	20,17	1,74	3,9	0,00	0,0
2002-03-21 03:30	324	24	100	2,4	20,93	-2,09	9,5	998,51	-2,50	-4,01	20,27	1,64	3,9	0,00	0,0
2002-03-21 04:00	343	24	100	2,4	21,03	-2,19	9,5	998,51	-2,60	-4,11	20,37	1,54	4,3	0,00	0,0
2002-03-21 04:30	351	24	100	2,4	21,13	-2,19	9,5	998,51	-2,60	-4,11	20,47	1,54	4,3	0,00	0,0
2002-03-21 05:00	351	24	100	2,4	21,33	-2,19	9,5	999,51	-2,60	-4,11	20,67	1,54	4,5	0,00	0,0
2002-03-21 05:30	339	24	99	2,0	21,33	-2,29	9,5	999,51	-2,84	-2,29	20,67	1,36	3,7	0,00	0,0
2002-03-21 06:00	6	24	99	2,8	21,33	-2,39	9,5	999,51	-2,94	-5,64	20,67	1,26	3,7	0,00	0,0
2002-03-21 06:30	341	24	99	0,0	21,23	-2,49	9,5	999,51	-3,04	-2,49	20,57	1,16	4,3	0,00	0,0
2002-03-21 07:00	347	24	98	2,2	21,13	-2,59	9,5	1000,51	-3,28	-2,59	20,47	0,97	3,7	0,00	0,0
2002-03-21 07:30	334	24	100	2,2	21,03	-2,59	9,5	1000,51	-3,00	-2,59	20,37	1,14	3,9	0,00	0,0
2002-03-21 08:00	326	24	99	2,0	20,93	-2,29	9,5	1000,51	-2,84	-2,29	20,27	1,36	4,5	0,00	0,0
2002-03-21 08:30	337	24	97	2,8	20,93	-2,19	9,5	1001,51	-3,02	-5,42	20,27	1,28	5,0	0,00	0,0
2002-03-21 09:00	309	24	97	3,1	21,03	-2,09	9,5	1001,51	-2,92	-5,31	20,37	1,38	4,3	0,00	0,0
2002-03-21 09:30	337	24	96	1,8	21,13	-1,89	9,5	1002,51	-2,87	-1,89	20,47	1,50	6,0	0,00	0,0
2002-03-21 10:00	331	24	94	4,7	21,23	-1,89	9,5	1002,51	-3,16	-10,21	20,57	1,33	4,9	0,00	0,0
2002-03-21 10:30	327	24	94	3,0	21,23	-1,99	9,5	1002,51	-3,26	-5,20	20,57	1,23	5,0	0,00	0,0
2002-03-21 11:00	299	24	93	2,4	21,13	-1,89	9,5	1003,51	-3,31	-3,80	20,47	1,25	4,9	0,00	0,0
2002-03-21 11:30	308	24	94	1,6	21,03	-1,79	9,5	1003,51	-3,06	-1,79	20,37	1,43	4,3	0,00	0,0
2002-03-21 12:00	322	24	94	2,2	20,93	-1,79	10,5	1003,51	-3,06	-1,79	20,27	1,43	4,7	1,00	1,0
2002-03-21 12:30	245	24	94	0,0	20,83	-1,59	10,5	1004,51	-2,86	-1,59	20,17	1,63	3,9	1,00	1,0
2002-03-21 13:00	339	24	95	2,0	20,73	-1,79	10,5	1004,51	-2,91	-1,79	20,07	1,51	3,5	0,00	1,0
2002-03-21 13:30	279	24	93	1,4	20,83	-2,09	10,5	1004,51	-3,51	-2,09	20,17	1,05	4,7	0,00	1,0
2002-03-21 14:00	276	24	94	2,4	20,93	-1,99	10,5	1005,51	-3,26	-3,90	20,27	1,23	4,7	0,00	1,0
2002-03-21 14:30	276	24	94	0,0	21,13	-2,09	10,5	1005,51	-3,36	-2,09	20,47	1,13	3,9	0,00	1,0
2002-03-21 15:00	312	24	94	1,2	21,33	-2,19	10,5	1005,51	-3,46	-2,19	20,67	1,03	3,7	0,00	1,0
2002-03-21 15:30	280	24	94	1,2	21,63	-2,19	10,5	1005,51	-3,46	-2,19	20,97	1,03	2,2	0,00	1,0
2002-03-21 16:00	323	24	96	1,8	21,73	-2,29	10,5	1006,51	-3,27	-2,29	21,07	1,10	4,1	0,00	1,0
2002-03-21 16:30	272	24	100	1,2	21,63	-2,49	10,5	1006,51	-2,90	-2,49	20,97	1,24	4,3	0,00	1,0
2002-03-21 17:00	291	24	100	2,2	21,63	-2,59	10,5	1006,51	-3,00	-2,59	20,97	1,14	5,2	0,00	1,0
2002-03-21 17:30	120	24	100	0,0	21,63	-2,69	10,5	1006,51	-3,10	-2,69	20,97	1,04	3,9	0,00	1,0
2002-03-21 18:00	325	24	100	1,6	21,63	-2,69	10,5	1007,51	-3,10	-2,69	20,97	1,04	4,7	0,00	1,0
2002-03-21 18:30	283	24	100	2,0	21,83	-2,69	10,5	1007,51	-3,10	-2,69	21,17	1,04	3,5	0,00	1,0
2002-03-21 19:00	299	24	100	1,4	22,03	-2,69	10,5	1007,51	-3,10	-2,69	21,37	1,04	3,7	0,00	1,0
2002-03-21 19:30	169	24	100	1,2	22,23	-2,69	10,5	1008,51	-3,10	-2,69	21,57	1,04	3,0	0,00	1,0
2002-03-21 20:00	313	24	100	0,0	22,33	-2,69	10,5	1008,51	-3,10	-2,69	21,67	1,04	3,5	0,00	1,0
2002-03-21 20:30	316	24	100	1,6	22,13	-2,69	10,5	1009,51	-3,10	-2,69	21,47	1,04	3,3	0,00	1,0
2002-03-21 21:00	50	24	100	0,0	21,83	-2,69	10,5	1009,51	-3,10	-2,69	21,17	1,04	3,3	0,00	1,0
2002-03-21 21:30	322	24	100	0,0	21,63	-2,69	10,5	1009,51	-3,10	-2,69	20,97	1,04	3,3	0,00	1,0
2002-03-21 22:00	144	24	100	1,6	21,33	-2,69	10,5	1009,51	-3,10	-2,69	20,67	1,04	3,0	0,00	1,0
2002-03-21 22:30	288	24	100	1,4	21,13	-2,79	10,5	1010,51	-3,20	-2,79	20,47	0,94	3,7	0,00	1,0
2002-03-21 23:00	262	24	100	1,8	21,03	-2,89	10,5	1010,51	-3,30	-2,89	20,37	0,84	2,8	0,00	1,0
2002-03-21 23:30	291	24	100	1,2	20,93	-2,99	10,5	1010,51	-3,40	-2,99	20,27	0,74	3,1	0,00	1,0
2002-03-22 00:00	334	24	100	2,2	21,03	-2,89	10,5	1011,51	-3,30	-2,89	20,37	0,84	3,3	0,00	0,0
2002-03-22 00:30	330	24	100	2,4	21,43	-2,99	10,5	1011,51	-3,40	-4,96	20,77	0,74	3,7	0,00	0,0
2002-03-22 01:00	280	24	100	3,5	21,73	-3,09	10,5	1011,51	-3,50	-7,75	21,07	0,64	4,1	0,00	0,0
2002-03-22 01:30	313	24	99	2,6	21,93	-3,19	10,5	1012,51	-3,74	-5,17	21,27	0,45	4,3	0,00	0,0

Datum	Vindriktning	Luftfukt inne	Luftfukt ute	Vindhastighet	Temp inne	Temp ute	Nederb. månad	Lufftryck	Daggpunkt	Kyleffekt	Vix inne	Vix ute	Vindby	Korr lufftryck	Nederb./dygn
	°	Rh%	Rh%	m/s	°C	°C	mm	Mbar	°C	°C	°C	°C	m/s		mm
2002-03-22 02:00	294	24	97	2,0	22,13	-3,29	10,5	1012,51	-4,12	-3,29	21,47	0,18	4,3	0,00	0,0
2002-03-22 02:30	320	24	97	1,4	22,03	-3,39	10,5	1012,51	-4,22	-3,39	21,37	0,08	4,5	0,00	0,0
2002-03-22 03:00	290	24	96	0,0	21,93	-3,49	10,5	1012,51	-4,46	-3,49	21,27	-0,10	3,1	0,00	0,0
2002-03-22 03:30	351	24	96	1,8	21,73	-3,49	10,5	1013,51	-4,46	-3,49	21,07	-0,10	3,3	0,00	0,0
2002-03-22 04:00	338	24	97	3,0	21,53	-3,49	10,5	1013,51	-4,31	-6,84	20,87	-0,02	3,3	0,00	0,0
2002-03-22 04:30	339	24	96	2,0	21,33	-3,59	10,5	1014,51	-4,56	-3,59	20,67	-0,20	3,5	0,00	0,0
2002-03-22 05:00	351	24	95	1,6	21,33	-3,69	10,5	1014,51	-4,80	-3,69	20,67	-0,39	3,7	0,00	0,0
2002-03-22 05:30	313	24	95	2,4	21,33	-3,69	10,5	1014,51	-4,80	-5,70	20,67	-0,39	4,1	0,00	0,0
2002-03-22 06:00	343	24	96	2,2	21,53	-3,79	10,5	1015,51	-4,75	-3,79	20,87	-0,40	4,9	0,00	0,0
2002-03-22 06:30	325	24	96	0,0	21,63	-3,79	10,5	1015,51	-4,75	-3,79	20,97	-0,40	3,5	0,00	0,0
2002-03-22 07:00	322	24	95	1,6	21,73	-3,59	10,5	1016,51	-4,70	-3,59	21,07	-0,29	4,3	0,00	0,0
2002-03-22 07:30	322	24	95	1,6	21,73	-3,59	10,5	1016,51	-4,70	-3,59	21,07	-0,29	4,3	0,00	0,0
2002-03-22 08:00	322	24	95	1,6	21,73	-3,59	10,5	1016,51	-4,70	-3,59	21,07	-0,29	4,3	0,00	0,0
2002-03-22 08:30	351	24	96	4,3	21,73	-3,19	10,5	1017,52	-4,16	-10,55	21,07	0,20	4,3	0,00	0,0
2002-03-22 09:00	320	24	97	3,0	21,63	-3,19	10,5	1017,52	-4,02	-6,51	20,97	0,28	5,0	0,00	0,0
2002-03-22 09:30	336	24	97	2,4	21,43	-2,79	10,5	1018,52	-3,62	-4,75	20,77	0,68	3,9	0,00	0,0
2002-03-22 10:00	326	24	95	1,8	21,33	-2,49	10,5	1018,52	-3,61	-2,49	20,67	0,81	3,7	0,00	0,0
2002-03-22 10:30	327	24	92	2,8	21,23	-1,99	10,5	1019,52	-3,56	-5,20	20,57	1,07	4,1	0,00	0,0
2002-03-22 11:00	308	24	91	1,8	21,23	-1,79	10,5	1019,52	-3,51	-1,79	20,57	1,19	4,3	0,00	0,0
2002-03-22 11:30	351	24	92	1,8	21,33	-1,89	10,5	1019,52	-3,46	-1,89	20,67	1,17	3,7	0,00	0,0
2002-03-22 12:00	285	24	92	2,4	21,33	-1,79	10,5	1020,52	-3,36	-3,69	20,67	1,27	4,7	0,00	0,0
2002-03-22 12:30	277	24	90	2,6	21,43	-1,49	10,5	1020,52	-3,37	-3,38	20,77	1,41	5,6	0,00	0,0
2002-03-22 13:00	340	24	90	1,4	21,43	-1,39	10,5	1021,52	-3,27	-1,39	20,77	1,51	5,8	0,00	0,0
2002-03-22 13:30	319	24	90	1,6	21,53	-1,29	10,5	1021,52	-3,17	-1,29	20,87	1,61	5,2	0,00	0,0
2002-03-22 14:00	351	24	91	3,0	21,53	-1,39	10,5	1021,52	-3,12	-4,55	20,87	1,59	5,2	0,00	0,0
2002-03-22 14:30	351	24	90	2,2	21,53	-1,49	10,5	1022,52	-3,37	-1,49	20,87	1,41	4,5	0,00	0,0
2002-03-22 15:00	351	24	91	1,6	21,43	-1,39	10,5	1022,52	-3,12	-1,39	20,77	1,59	3,1	0,00	0,0
2002-03-22 15:30	280	24	90	1,8	21,53	-1,49	10,5	1023,52	-3,37	-1,49	20,87	1,41	4,9	0,00	0,0
2002-03-22 16:00	347	24	91	3,5	21,43	-1,59	10,5	1023,52	-3,31	-6,05	20,77	1,39	4,5	0,00	0,0
2002-03-22 16:30	301	24	90	0,0	21,33	-1,59	10,5	1024,52	-3,47	-1,59	20,67	1,31	5,2	0,00	0,0
2002-03-22 17:00	37	24	89	2,4	21,33	-1,79	10,5	1024,52	-3,82	-3,69	20,67	1,03	5,8	0,00	0,0
2002-03-22 17:30	319	24	89	1,4	21,33	-1,89	10,5	1025,52	-3,92	-1,89	20,67	0,93	5,2	0,00	0,0
2002-03-22 18:00	282	24	89	1,2	21,43	-2,09	10,5	1025,52	-4,11	-2,09	20,77	0,73	4,7	0,00	0,0
2002-03-22 18:30	241	24	85	2,6	21,63	-2,19	10,5	1026,52	-4,84	-4,11	20,97	0,31	4,3	0,00	0,0
2002-03-22 19:00	338	24	88	2,2	21,93	-2,39	10,5	1026,52	-4,56	-2,39	21,27	0,35	3,9	0,00	0,0
2002-03-22 19:30	285	24	83	1,6	22,53	-2,39	10,5	1027,52	-5,36	-2,39	21,87	-0,04	4,3	0,00	0,0
2002-03-22 20:00	9	23	84	0,0	22,63	-2,59	10,5	1027,52	-5,40	-2,59	21,94	-0,16	3,1	0,00	0,0
2002-03-22 20:30	198	24	82	1,2	22,33	-2,59	10,5	1028,52	-5,72	-2,59	21,67	-0,31	5,0	0,00	0,0
2002-03-22 21:00	108	24	81	0,0	21,93	-2,79	10,5	1028,52	-6,09	-2,79	21,27	-0,59	4,9	0,00	0,0
2002-03-22 21:30	263	24	81	0,0	21,53	-2,89	10,5	1029,52	-6,18	-2,89	20,87	-0,69	4,5	0,00	0,0
2002-03-22 22:00	322	24	82	1,8	21,13	-2,99	10,5	1029,52	-6,11	-2,99	20,47	-0,71	3,5	0,00	0,0
2002-03-22 22:30	296	24	84	1,4	20,83	-3,19	10,5	1030,52	-5,98	-3,19	20,17	-0,76	3,1	0,00	0,0
2002-03-22 23:00	96	24	85	0,0	20,93	-3,29	10,5	1030,52	-5,92	-3,29	20,27	-0,79	2,4	0,00	0,0
2002-03-22 23:30	77	24	84	0,0	21,13	-3,39	10,5	1030,52	-6,18	-3,39	20,47	-0,96	3,1	0,00	0,0
2002-03-23 00:00	73	24	85	0,0	21,53	-3,59	10,5	1031,52	-6,21	-3,59	20,87	-1,09	3,5	0,00	0,0
2002-03-23 00:30	329	24	84	1,2	21,73	-3,79	10,5	1031,52	-6,57	-3,79	21,07	-1,36	3,9	0,00	0,0

Datum	Vindriktning	Luftfukt inne	Luftfukt ute	Vindhastighet	Temp inne	Temp ute	Nederb. månad	Luftryck	Daggpunkt	Kyleffekt	Vix inne	Vix ute	Vindby	Korr luftryck	Nederb./dygn
	°	Rh%	Rh%	m/s	°C	°C	mm	Mbar	°C	°C	°C	°C	m/s		mm
2002-03-23 01:00	11	24	82	0,0	21,93	-3,99	10,5	1031,52	-7,09	-3,99	21,27	-1,71	3,1	0,00	0,0
2002-03-23 01:30	257	24	81	0,0	21,93	-4,19	10,5	1032,52	-7,45	-4,19	21,27	-1,99	3,1	0,00	0,0
2002-03-23 02:00	291	24	77	0,0	21,83	-4,29	10,5	1032,52	-8,23	-4,29	21,17	-2,37	3,3	0,00	0,0
2002-03-23 02:30	335	24	82	1,6	21,63	-4,39	10,5	1032,52	-7,48	-4,39	20,97	-2,11	3,3	0,00	0,0
2002-03-23 03:00	230	24	81	1,4	21,43	-4,59	10,5	1033,52	-7,84	-4,59	20,77	-2,39	3,7	0,00	0,0
2002-03-23 03:30	324	24	79	0,0	21,33	-4,79	10,5	1033,52	-8,37	-4,79	20,67	-2,73	3,7	0,00	0,0
2002-03-23 04:00	318	24	77	0,0	21,33	-5,09	10,5	1033,52	-9,00	-5,09	20,67	-3,17	3,7	0,00	0,0
2002-03-23 04:30	315	24	81	1,6	21,43	-5,99	10,5	1034,52	-9,20	-5,99	20,77	-3,79	3,1	0,00	0,0
2002-03-23 05:00	336	23	84	0,0	21,53	-6,89	10,5	1034,52	-9,60	-6,89	20,84	-4,47	2,2	0,00	0,0
2002-03-23 05:30	324	23	85	1,4	21,63	-7,59	10,5	1034,52	-10,13	-7,59	20,94	-5,09	2,6	0,00	0,0
2002-03-23 06:00	345	23	84	0,0	21,73	-8,09	10,5	1034,52	-10,77	-8,09	21,04	-5,67	2,2	0,00	0,0
2002-03-23 06:30	341	23	87	0,0	21,63	-8,49	10,5	1035,52	-10,71	-8,49	20,94	-5,84	1,6	0,00	0,0
2002-03-23 07:00	319	24	85	1,2	21,53	-8,19	10,5	1035,52	-10,72	-8,19	20,87	-5,69	2,2	0,00	0,0
2002-03-23 07:30	310	24	81	1,4	21,43	-7,39	10,5	1035,52	-10,57	-7,39	20,77	-5,19	3,9	0,00	0,0
2002-03-23 08:00	117	24	79	1,2	21,43	-7,09	10,5	1036,52	-10,60	-7,09	20,77	-5,03	4,1	0,00	0,0
2002-03-23 08:30	226	24	77	0,0	21,33	-6,69	10,5	1036,52	-10,55	-6,69	20,67	-4,78	3,7	0,00	0,0
2002-03-23 09:00	336	24	75	0,0	21,23	-6,29	10,5	1036,52	-10,51	-6,29	20,57	-4,51	3,0	0,00	0,0
2002-03-23 09:30	319	23	72	1,4	21,03	-5,89	10,5	1037,53	-10,66	-5,89	20,34	-4,32	3,0	0,00	0,0
2002-03-23 10:00	327	23	70	1,8	20,83	-5,59	10,5	1037,53	-10,74	-5,59	20,14	-4,15	2,8	0,00	0,0
2002-03-23 10:30	270	23	68	1,8	20,63	-5,19	10,5	1037,53	-10,74	-5,19	19,94	-3,88	3,3	0,00	0,0
2002-03-23 11:00	251	24	66	1,4	20,43	-4,79	10,5	1037,53	-10,75	-4,79	19,77	-3,60	3,1	0,00	0,0
2002-03-23 11:30	98	24	66	1,2	20,33	-4,39	10,5	1037,53	-10,37	-4,39	19,67	-3,20	3,3	0,00	0,0
2002-03-23 12:00	335	24	63	2,8	20,13	-4,09	10,5	1037,53	-10,70	-7,50	19,47	-3,08	4,1	0,00	0,0
2002-03-23 12:30	304	24	62	0,0	20,13	-3,59	10,5	1037,53	-10,44	-3,59	19,47	-2,64	3,9	0,00	0,0
2002-03-23 13:00	333	24	59	2,0	20,13	-2,89	10,5	1036,52	-10,44	-2,89	19,47	-2,12	3,9	0,00	0,0
2002-03-23 13:30	333	24	57	2,6	20,13	-2,89	10,5	1036,52	-10,90	-4,85	19,47	-2,23	4,1	0,00	0,0
2002-03-23 14:00	343	24	56	3,0	20,13	-2,59	10,5	1036,52	-10,85	-5,86	19,47	-1,98	4,1	0,00	0,0
2002-03-23 14:30	334	24	54	2,2	20,23	-2,19	11,0	1036,52	-10,96	-2,19	19,57	-1,69	4,1	0,50	0,5
2002-03-23 15:00	322	24	54	1,8	20,23	-2,09	11,0	1036,52	-10,87	-2,09	19,57	-1,59	3,7	0,50	0,5
2002-03-23 15:30	338	24	52	1,8	20,33	-1,89	11,0	1036,52	-11,19	-1,89	19,67	-1,49	4,5	0,00	0,5
2002-03-23 16:00	307	24	52	1,2	20,43	-1,79	11,0	1036,52	-11,09	-1,79	19,77	-1,39	3,3	0,00	0,5
2002-03-23 16:30	318	24	54	1,4	20,43	-1,89	11,0	1036,52	-10,68	-1,89	19,77	-1,39	3,3	0,00	0,5
2002-03-23 17:00	331	24	54	0,0	20,43	-1,89	11,0	1036,52	-10,68	-1,89	19,77	-1,39	2,2	0,00	0,5
2002-03-23 17:30	337	24	56	0,0	20,33	-1,99	11,0	1036,52	-10,29	-1,99	19,67	-1,38	2,0	0,00	0,5
2002-03-23 18:00	73	24	58	0,0	20,13	-2,79	11,0	1036,52	-10,57	-2,79	19,47	-2,07	1,4	0,00	0,5
2002-03-23 18:30	73	24	66	0,0	19,93	-4,49	11,0	1037,53	-10,47	-4,49	19,27	-3,30	0,0	0,00	0,5
2002-03-23 19:00	68	24	69	0,0	19,73	-6,29	11,0	1036,52	-11,60	-6,29	19,07	-4,91	1,6	0,00	0,5
2002-03-23 19:30	68	24	77	0,0	19,63	-7,39	11,0	1037,53	-11,23	-7,39	18,97	-5,48	0,0	0,00	0,5
2002-03-23 20:00	71	24	76	1,2	19,53	-7,49	11,0	1037,53	-11,49	-7,49	18,87	-5,65	1,8	0,00	0,5
2002-03-23 20:30	57	24	78	1,4	19,43	-8,59	11,0	1037,53	-12,22	-8,59	18,77	-6,61	1,8	0,00	0,5
2002-03-23 21:00	57	24	83	0,0	19,33	-8,99	11,0	1037,53	-11,81	-8,99	18,67	-6,64	1,8	0,00	0,5
2002-03-23 21:30	58	24	82	1,2	19,23	-9,39	11,0	1037,53	-12,36	-9,39	18,57	-7,12	2,0	0,00	0,5
2002-03-23 22:00	49	24	83	1,6	19,33	-10,19	11,0	1037,53	-12,98	-10,19	18,67	-7,84	1,8	0,00	0,5
2002-03-23 22:30	49	24	85	0,0	19,53	-10,70	11,0	1037,53	-13,17	-10,70	18,87	-8,19	1,6	0,00	0,5
2002-03-23 23:00	54	24	85	0,0	19,93	-11,40	11,0	1037,53	-13,85	-11,40	19,27	-8,89	1,4	0,00	0,5
2002-03-23 23:30	59	24	85	0,0	20,43	-11,30	11,0	1037,53	-13,75	-11,30	19,77	-8,79	1,4	0,00	0,5

Datum	Vindriktning	Luftfukt inne	Luftfukt ute	Vindhastighet	Temp inne	Temp ute	Nederb. månad	Lufttryck	Daggpunkt	Kyleffekt	Vix inne	Vix ute	Vindby	Korr lufttryck	Nederb./dygn
	°	Rh%	Rh%	m/s	°C	°C	mm	Mbar	°C	°C	°C	°C	m/s		mm
2002-03-24 00:00	85	23	85	0,0	20,83	-11,10	11,0	1037,53	-13,56	-11,10	20,14	-8,59	1,2	0,00	0,0
2002-03-24 00:30	56	23	85	0,0	21,13	-11,10	11,0	1037,53		-11,10	20,44	-12,33	1,4	0,00	0,0
2002-03-24 01:00	56	23	85	0,0	21,13	-11,30	11,0	1036,52		-11,30	20,44	-12,53	1,2	0,00	0,0
2002-03-24 01:30	56	23	85	0,0	21,03	-11,70	11,0	1037,53		-11,70	20,34	-12,93	0,0	0,00	0,0
2002-03-24 02:00	56	23	85	0,0	20,83	-12,30	11,0	1037,53		-12,30	20,14	-13,53	1,4	0,00	0,0
2002-03-24 02:30	91	23	85	0,0	20,73	-12,20	11,0	1036,52		-12,20	20,04	-13,43	1,8	0,00	0,0
2002-03-24 03:00	86	23	85	1,2	20,63	-11,40	11,0	1036,52		-11,40	19,94	-12,63	2,0	0,00	0,0
2002-03-24 03:30	74	23	85	1,2	20,63	-11,80	11,0	1036,52		-11,80	19,94	-13,03	2,2	0,00	0,0
2002-03-24 04:00	86	23	85	0,0	20,73	-12,00	11,0	1036,52		-12,00	20,04	-13,23	1,6	0,00	0,0
2002-03-24 04:30	86	23	85	0,0	20,93	-12,00	11,0	1036,52		-12,00	20,24	-13,23	1,2	0,00	0,0
2002-03-24 05:00	85	23	85	0,0	21,13	-12,30	11,0	1035,52		-12,30	20,44	-13,53	0,0	0,00	0,0
2002-03-24 05:30	85	23	85	0,0	21,33	-11,80	11,0	1035,52		-11,80	20,64	-13,03	0,0	0,00	0,0
2002-03-24 06:00	80	23	85	1,6	21,43	-11,10	11,0	1035,52		-11,10	20,74	-12,33	2,4	0,00	0,0
2002-03-24 06:30	90	23	85	0,0	21,43	-10,80	11,0	1034,52		-10,80	20,74	-12,03	2,6	0,00	0,0
2002-03-24 07:00	85	23	85	0,0	21,33	-10,80	11,0	1034,52		-10,80	20,64	-12,03	2,0	0,00	0,0
2002-03-24 07:30	85	23	85	0,0	21,33	-10,90	11,0	1034,52		-10,90	20,64	-12,13	0,0	0,00	0,0
2002-03-24 08:00	85	23	85	0,0	21,33	-10,29	11,0	1034,52		-10,29	20,64	-11,53	0,0	0,00	0,0
2002-03-24 08:30	85	23	96	0,0	21,33	-9,09	11,0	1034,52	-10,02	-9,09	20,64	-5,71	0,0	0,00	0,0
2002-03-24 09:00	85	23	93	0,0	21,33	-7,99	11,0	1034,52	-9,34	-7,99	20,64	-4,86	0,0	0,00	0,0
2002-03-24 09:30	85	23	87	0,0	21,03	-6,99	11,0	1034,52	-9,24	-6,99	20,34	-4,34	0,0	0,00	0,0
2002-03-24 10:00	85	23	80	0,0	20,73	-5,79	11,0	1033,52	-9,17	-5,79	20,04	-3,66	0,0	0,00	0,0
2002-03-24 10:30	255	23	72	0,0	20,43	-5,39	11,0	1033,52	-10,18	-5,39	19,74	-3,82	2,4	0,00	0,0
2002-03-24 11:00	154	23	69	0,0	20,13	-4,89	11,0	1033,52	-10,26	-4,89	19,44	-3,51	2,4	0,00	0,0
2002-03-24 11:30	166	23	67	0,0	19,93	-4,09	11,0	1033,52	-9,89	-4,09	19,24	-2,84	2,4	0,00	0,0
2002-03-24 12:00	172	23	64	1,6	19,73	-4,09	11,0	1033,52	-10,49	-4,09	19,04	-3,02	3,5	0,00	0,0
2002-03-24 12:30	158	23	63	2,0	19,63	-3,49	11,0	1032,52	-10,13	-3,49	18,94	-2,48	3,3	0,00	0,0
2002-03-24 13:00	148	23	63	3,0	19,63	-2,89	11,0	1032,52	-9,57	-6,19	18,94	-1,88	4,3	0,00	0,0
2002-03-24 13:30	122	23	60	1,8	19,63	-2,29	11,0	1031,52	-9,65	-2,29	18,94	-1,46	3,7	0,00	0,0
2002-03-24 14:00	195	23	58	2,2	19,63	-1,29	11,0	1031,52	-9,17	-1,29	18,94	-0,57	4,1	0,00	0,0
2002-03-24 14:30	169	23	56	2,0	19,63	-0,59	11,0	1031,52	-8,99	-0,59	18,94	0,02	3,7	0,00	0,0
2002-03-24 15:00	221	23	56	0,0	19,73	-0,29	11,0	1030,52	-8,71	-0,29	19,04	0,32	3,1	0,00	0,0
2002-03-24 15:30	273	23	55	1,6	19,73	-0,19	11,0	1030,52	-8,86	-0,19	19,04	0,37	2,4	0,00	0,0
2002-03-24 16:00	218	23	54	0,0	19,73	0,41	11,0	1030,52	-8,55	0,41	19,04	0,91	1,6	0,00	0,0
2002-03-24 16:30	206	23	54	0,0	19,63	-0,09	11,0	1030,52	-9,01	-0,09	18,94	0,41	2,4	0,00	0,0
2002-03-24 17:00	207	23	55	0,0	19,63	-0,49	11,0	1029,52	-9,14	-0,49	18,94	0,07	0,0	0,00	0,0
2002-03-24 17:30	207	24	64	0,0	19,43	-2,19	11,0	1029,52	-8,69	-2,19	18,77	-1,12	0,0	0,00	0,0
2002-03-24 18:00	144	24	76	0,0	19,33	-3,19	11,0	1029,52	-7,34	-3,19	18,67	-1,34	0,0	0,00	0,0
2002-03-24 18:30	91	24	78	1,4	19,23	-3,89	11,0	1028,52	-7,67	-3,89	18,57	-1,90	1,6	0,00	0,0
2002-03-24 19:00	89	24	76	1,4	19,13	-3,49	11,0	1028,52	-7,63	-3,49	18,47	-1,64	2,4	0,00	0,0
2002-03-24 19:30	60	24	77	0,0	19,13	-3,69	11,0	1028,52	-7,64	-3,69	18,47	-1,77	1,8	0,00	0,0
2002-03-24 20:00	53	24	80	1,2	19,43	-4,39	11,0	1028,52	-7,81	-4,39	18,77	-2,26	1,8	0,00	0,0
2002-03-24 20:30	69	23	79	2,0	19,93	-4,39	11,0	1027,52	-7,98	-4,39	19,24	-2,33	2,2	0,00	0,0
2002-03-24 21:00	50	23	78	0,0	20,43	-4,39	11,0	1027,52	-8,15	-4,39	19,74	-2,40	2,4	0,00	0,0
2002-03-24 21:30	56	23	80	1,4	20,73	-4,79	11,0	1026,52	-8,20	-4,79	20,04	-2,66	1,8	0,00	0,0
2002-03-24 22:00	70	23	80	0,0	20,63	-4,99	11,0	1026,52	-8,39	-4,99	19,94	-2,86	1,8	0,00	0,0
2002-03-24 22:30	74	23	81	0,0	20,43	-4,59	11,0	1026,52	-7,84	-4,59	19,74	-2,39	1,8	0,00	0,0

Datum	Vindriktning °	Luftfukt inne Rh%	Luftfukt ute Rh%	Vindhastighet m/s	Temp inne °C	Temp ute °C	Nederb. månad mm	Lufftryck Mbar	Daggpunkt °C	Kyleffekt °C	Vix inne °C	Vix ute °C	Vindby m/s	Korr lufftryck	Nederb./dygn mm
2002-03-24 23:00	88	23	82	1,6	20,23	-4,79	11,0	1025,52	-7,87	-4,79	19,54	-2,51	1,8	0,00	0,0
2002-03-24 23:30	68	23	80	0,0	20,13	-4,39	11,0	1025,52	-7,81	-4,39	19,44	-2,26	1,8	0,00	0,0
2002-03-25 00:00	82	23	79	0,0	20,33	-4,49	11,0	1025,52	-8,08	-4,49	19,64	-2,43	2,2	0,00	0,0
2002-03-25 00:30	82	23	83	0,0	20,73	-5,29	11,0	1025,52	-8,20	-5,29	20,04	-2,94	0,0	0,00	0,0
2002-03-25 01:00	65	23	85	0,0	21,03	-5,79	11,0	1024,52	-8,37	-5,79	20,34	-3,29	1,4	0,00	0,0
2002-03-25 01:30	65	23	87	0,0	21,03	-5,89	11,0	1024,52	-8,16	-5,89	20,34	-3,24	1,2	0,00	0,0
2002-03-25 02:00	65	23	86	0,0	20,83	-6,09	11,0	1023,52	-8,51	-6,09	20,14	-3,51	0,0	0,00	0,0
2002-03-25 02:30	65	23	86	0,0	20,53	-5,99	11,0	1023,52	-8,41	-5,99	19,84	-3,41	0,0	0,00	0,0
2002-03-25 03:00	65	23	87	0,0	20,43	-6,09	11,0	1023,52	-8,35	-6,09	19,74	-3,44	0,0	0,00	0,0
2002-03-25 03:30	65	23	89	0,0	20,53	-5,89	11,0	1023,52	-7,85	-5,89	19,84	-3,08	0,0	0,00	0,0
2002-03-25 04:00	65	23	90	0,0	20,83	-5,89	11,0	1022,52	-7,70	-5,89	20,14	-3,00	0,0	0,00	0,0
2002-03-25 04:30	65	23	89	0,0	21,13	-5,89	11,0	1022,52	-7,85	-5,89	20,44	-3,08	0,0	0,00	0,0
2002-03-25 05:00	65	23	88	0,0	21,23	-5,79	11,0	1022,52	-7,91	-5,79	20,54	-3,06	0,0	0,00	0,0
2002-03-25 05:30	65	23	90	0,0	21,03	-5,89	11,0	1022,52	-7,70	-5,89	20,34	-3,00	0,0	0,00	0,0
2002-03-25 06:00	65	23	91	0,0	20,73	-5,89	11,0	1022,52	-7,56	-5,89	20,04	-2,92	0,0	0,00	0,0
2002-03-25 06:30	55	23	91	0,0	20,43	-5,99	11,0	1022,52	-7,65	-5,99	19,74	-3,02	0,0	0,00	0,0
2002-03-25 07:00	60	23	90	0,0	20,53	-5,29	11,0	1021,52	-7,11	-5,29	19,84	-2,40	1,4	0,00	0,0
2002-03-25 07:30	42	23	90	0,0	20,83	-4,49	11,0	1021,52	-6,32	-4,49	20,14	-1,60	1,2	0,00	0,0
2002-03-25 08:00	51	23	93	0,0	21,13	-4,09	11,0	1021,52	-5,48	-4,09	20,44	-0,95	1,2	0,00	0,0
2002-03-25 08:30	251	23	94	1,4	21,23	-3,49	11,0	1021,52	-4,74	-3,49	20,54	-0,27	2,6	0,00	0,0
2002-03-25 09:00	280	23	90	0,0	21,03	-3,89	11,0	1021,52	-5,73	-3,89	20,34	-1,00	3,7	0,00	0,0
2002-03-25 09:30	280	23	87	0,0	20,73	-2,89	11,0	1021,52	-5,21	-2,89	20,04	-0,23	0,0	0,00	0,0
2002-03-25 10:00	280	23	84	0,0	20,43	-1,79	11,0	1021,52	-4,61	-1,79	19,74	0,64	0,0	0,00	0,0
2002-03-25 10:30	281	23	79	0,0	20,23	-0,49	11,0	1021,52	-4,19	-0,49	19,54	1,57	1,4	0,00	0,0
2002-03-25 11:00	268	23	79	0,0	20,13	0,82	11,0	1021,52	-2,93	0,82	19,44	2,87	1,2	0,00	0,0
2002-03-25 11:30	129	23	76	0,0	20,03	1,92	11,0	1021,52	-2,41	1,92	19,34	3,76	1,8	0,00	0,0
2002-03-25 12:00	190	23	74	1,2	20,03	2,02	11,0	1021,52	-2,69	2,02	19,34	3,73	2,6	0,00	0,0
2002-03-25 12:30	196	23	69	2,0	19,93	2,72	11,0	1021,52	-3,00	2,72	19,24	4,10	2,8	0,00	0,0
2002-03-25 13:00	153	23	68	1,8	19,83	3,02	11,0	1020,52	-2,92	3,02	19,14	4,33	2,2	0,00	0,0
2002-03-25 13:30	187	23	65	0,0	19,73	3,42	11,0	1020,52	-3,17	3,42	19,04	4,54	3,0	0,00	0,0
2002-03-25 14:00	187	23	64	1,8	19,73	3,42	11,0	1020,52	-3,39	3,42	19,04	4,48	3,1	0,00	0,0
2002-03-25 14:30	258	23	62	0,0	19,73	3,52	11,0	1020,52	-3,74	3,52	19,04	4,46	2,2	0,00	0,0
2002-03-25 15:00	155	23	62	1,4	19,93	3,02	11,0	1020,52	-4,21	3,02	19,24	3,96	1,4	0,00	0,0
2002-03-25 15:30	155	23	62	0,0	20,13	3,02	11,0	1020,52	-4,21	3,02	19,44	3,96	1,8	0,00	0,0
2002-03-25 16:00	155	23	63	0,0	20,43	3,02	11,0	1019,52	-3,99	3,02	19,74	4,02	0,0	0,00	0,0
2002-03-25 16:30	155	23	65	0,0	20,63	3,12	11,0	1019,52	-3,46	3,12	19,94	4,24	0,0	0,00	0,0
2002-03-25 17:00	122	23	61	0,0	20,83	3,42	11,0	1019,52	-4,07	3,42	20,14	4,31	0,0	0,00	0,0
2002-03-25 17:30	122	23	61	0,0	20,83	3,02	11,0	1019,52	-4,44	3,02	20,14	3,91	0,0	0,00	0,0
2002-03-25 18:00	122	23	77	0,0	20,63	1,82	11,0	1019,52	-2,32	1,82	19,94	3,73	0,0	0,00	0,0
2002-03-25 18:30	66	23	82	1,6	20,43	0,72	11,0	1019,52	-2,51	0,72	19,74	2,99	1,8	0,00	0,0
2002-03-25 19:00	65	23	82	0,0	20,23	0,21	11,0	1019,52	-3,00	0,21	19,54	2,49	1,6	0,00	0,0
2002-03-25 19:30	77	23	78	0,0	20,13	0,41	11,0	1019,52	-3,50	0,41	19,44	2,40	1,6	0,00	0,0
2002-03-25 20:00	76	23	80	0,0	20,33	0,72	11,0	1019,52	-2,85	0,72	19,64	2,85	1,2	0,00	0,0
2002-03-25 20:30	76	23	83	0,0	20,63	0,41	11,0	1019,52	-2,63	0,41	19,94	2,77	1,2	0,00	0,0
2002-03-25 21:00	75	23	87	0,0	20,93	0,31	11,0	1019,52	-2,07	0,31	20,24	2,97	1,2	0,00	0,0
2002-03-25 21:30	59	23	86	0,0	20,93	0,31	11,0	1018,52	-2,23	0,31	20,24	2,89	1,6	0,00	0,0

Datum	Vindriktning °	Luftfukt inne Rh%	Luftfukt ute Rh%	Vindhastighet m/s	Temp inne °C	Temp ute °C	Nederb. månad mm	Luftryck Mbar	Daggpunkt °C	Kyleffekt °C	Vix inne °C	Vix ute °C	Vindby m/s	Korr luftryck	Nederb./dygn mm
2002-03-25 22:00	59	23	87	0,0	20,73	0,41	11,0	1018,52	-1,97	0,41	20,04	3,07	1,6	0,00	0,0
2002-03-25 22:30	69	24	76	0,0	20,53	1,02	11,0	1018,52	-3,28	1,02	19,87	2,86	2,2	0,00	0,0
2002-03-25 23:00	69	23	82	0,0	20,23	0,31	11,0	1018,52	-2,90	0,31	19,54	2,59	0,0	0,00	0,0
2002-03-25 23:30	69	23	82	0,0	20,13	-0,29	11,0	1018,52	-3,48	-0,29	19,44	1,99	0,0	0,00	0,0
2002-03-26 00:00	69	23	85	0,0	20,03	-0,99	11,0	1018,52	-3,67	-0,99	19,34	1,52	0,0	0,00	0,0
2002-03-26 00:30	63	24	86	0,0	20,13	-1,39	11,0	1018,52	-3,90	-1,39	19,47	1,19	0,0	0,00	0,0
2002-03-26 01:00	63	24	90	0,0	20,33	-1,69	11,0	1018,52	-3,56	-1,69	19,67	1,21	0,0	0,00	0,0
2002-03-26 01:30	62	23	89	0,0	20,63	-1,79	11,0	1018,52	-3,82	-1,79	19,94	1,03	0,0	0,00	0,0
2002-03-26 02:00	62	23	89	0,0	20,93	-1,89	11,0	1018,52	-3,92	-1,89	20,24	0,93	0,0	0,00	0,0
2002-03-26 02:30	60	23	90	0,0	21,13	-1,29	11,0	1018,52	-3,17	-1,29	20,44	1,61	1,2	0,00	0,0
2002-03-26 03:00	99	23	90	0,0	21,23	-1,29	11,0	1018,52	-3,17	-1,29	20,54	1,61	0,0	0,00	0,0
2002-03-26 03:30	335	23	88	1,4	21,13	-1,19	11,0	1018,52	-3,38	-1,19	20,44	1,55	1,6	0,00	0,0
2002-03-26 04:00	325	23	83	0,0	20,93	-0,69	11,0	1018,52	-3,71	-0,69	20,24	1,67	1,6	0,00	0,0
2002-03-26 04:30	319	23	84	0,0	20,83	-0,59	11,0	1018,52	-3,44	-0,59	20,14	1,84	1,8	0,00	0,0
2002-03-26 05:00	319	23	87	0,0	20,63	-0,99	11,0	1018,52	-3,35	-0,99	19,94	1,67	0,0	0,00	0,0
2002-03-26 05:30	319	23	90	1,2	20,63	-1,49	11,0	1018,52	-3,37	-1,49	19,94	1,41	1,8	0,00	0,0
2002-03-26 06:00	319	23	88	0,0	20,63	-1,29	11,0	1018,52	-3,48	-1,29	19,94	1,45	1,4	0,00	0,0
2002-03-26 06:30	295	23	89	1,6	20,73	-1,09	11,0	1018,52	-3,13	-1,09	20,04	1,73	3,0	0,00	0,0
2002-03-26 07:00	307	23	89	2,0	20,83	-0,49	11,0	1019,52	-2,54	-0,49	20,14	2,33	4,3	0,00	0,0
2002-03-26 07:30	329	23	88	1,6	20,83	-0,29	11,0	1019,52	-2,50	-0,29	20,14	2,45	5,2	0,00	0,0
2002-03-26 08:00	314	23	91	1,8	20,93	0,21	11,0	1019,52	-1,54	0,21	20,24	3,19	3,0	0,00	0,0
2002-03-26 08:30	302	23	95	1,6	20,83	0,61	11,0	1020,52	-0,53	0,61	20,14	3,92	3,3	0,00	0,0
2002-03-26 09:00	293	23	99	0,0	20,73	1,12	12,0	1020,52	0,55	1,12	20,04	4,76	3,3	1,00	1,0
2002-03-26 09:30	251	23	100	1,8	20,63	1,42	12,0	1020,52	0,99	1,42	19,94	5,15	3,3	1,00	1,0
2002-03-26 10:00	306	23	99	2,6	20,53	1,72	12,0	1021,52	1,15	0,00	19,84	5,36	3,7	0,00	1,0
2002-03-26 10:30	299	24	96	3,5	20,43	2,42	12,0	1021,52	1,40	-1,53	19,77	5,80	4,3	0,00	1,0
2002-03-26 11:00	279	24	92	2,4	20,33	2,72	12,0	1021,52	1,09	1,06	19,67	5,77	4,7	0,00	1,0
2002-03-26 11:30	241	24	87	2,0	20,23	3,32	12,0	1021,52	0,87	3,32	19,57	5,97	4,7	0,00	1,0
2002-03-26 12:00	309	24	81	1,2	20,23	3,82	12,0	1021,52	0,34	3,82	19,57	6,02	4,5	0,00	1,0
2002-03-26 12:30	302	24	75	4,1	20,23	3,82	12,0	1021,52	-0,77	-2,12	19,57	5,59	5,4	0,00	1,0
2002-03-26 13:00	294	24	79	3,5	20,13	3,52	12,0	1022,52	-0,31	-0,29	19,47	5,58	6,0	0,00	1,0
2002-03-26 13:30	344	24	77	3,1	20,13	3,72	12,0	1022,52	-0,49	1,03	19,47	5,63	6,4	0,00	1,0
2002-03-26 14:00	315	24	73	4,7	20,03	3,82	12,0	1022,52	-1,15	-3,15	19,37	5,46	5,4	0,00	1,0
2002-03-26 14:30	323	24	64	5,4	20,03	4,52	12,0	1022,52	-2,35	-3,42	19,37	5,58	6,8	0,00	1,0
2002-03-26 15:00	304	24	61	3,9	20,13	4,12	12,0	1022,52	-3,41	-0,68	19,47	5,01	6,2	0,00	1,0
2002-03-26 15:30	294	24	60	2,8	20,33	4,62	12,0	1022,52	-3,17	2,01	19,67	5,45	5,4	0,00	1,0
2002-03-26 16:00	318	24	62	2,8	20,33	4,42	12,0	1022,52	-2,90	1,79	19,67	5,36	5,2	0,00	1,0
2002-03-26 16:30	284	24	60	2,0	20,43	4,52	12,0	1022,52	-3,26	4,52	19,77	5,35	6,0	0,00	1,0
2002-03-26 17:00	304	24	62	2,2	20,33	4,42	12,0	1022,52	-2,90	4,42	19,67	5,36	5,2	0,00	1,0
2002-03-26 17:30	254	24	62	0,0	20,23	4,32	12,0	1022,52	-2,99	4,32	19,57	5,26	4,3	0,00	1,0
2002-03-26 18:00	307	24	66	3,1	20,13	3,62	12,0	1022,52	-2,77	0,92	19,47	4,81	4,1	0,00	1,0
2002-03-26 18:30	296	24	66	1,2	19,93	2,62	12,0	1022,52	-3,72	2,62	19,27	3,81	3,3	0,00	1,0
2002-03-26 19:00	296	24	71	0,0	19,83	1,62	12,0	1022,52	-3,65	1,62	19,17	3,12	1,2	0,00	1,0
2002-03-26 19:30	296	24	80	0,0	19,83	0,11	12,0	1022,52	-3,44	0,11	19,17	2,25	0,0	0,00	1,0
2002-03-26 20:00	55	24	83	0,0	19,93	-1,19	12,0	1022,52	-4,19	-1,19	19,27	1,16	1,2	0,00	1,0
2002-03-26 20:30	108	24	82	0,0	20,03	-1,09	12,0	1022,52	-4,26	-1,09	19,37	1,19	1,4	0,00	1,0

Datum	Vindriktning °	Luftfukt inne Rh%	Luftfukt ute Rh%	Vindhastighet m/s	Temp inne °C	Temp ute °C	Nederb. månad mm	Lufttryck Mbar	Daggpunkt °C	Kyleffekt °C	Vix inne °C	Vix ute °C	Vindby m/s	Korr lufttryck	Nederb./dygn mm
2002-03-26 21:00	168	24	81	1,8	20,23	-0,19	12,0	1022,52	-3,56	-0,19	19,57	2,02	2,6	0,00	1,0
2002-03-26 21:30	151	24	75	0,0	20,43	-0,29	12,0	1021,52	-4,72	-0,29	19,77	1,49	2,4	0,00	1,0
2002-03-26 22:00	132	23	75	0,0	20,73	-0,79	12,0	1021,52	-5,20	-0,79	20,04	0,99	2,4	0,00	1,0
2002-03-26 22:30	142	23	77	0,0	20,83	-1,39	12,0	1021,52	-5,42	-1,39	20,14	0,53	1,6	0,00	1,0
2002-03-26 23:00	172	23	73	1,2	20,83	-1,39	12,0	1021,52	-6,15	-1,39	20,14	0,25	3,1	0,00	1,0
2002-03-26 23:30	195	23	74	1,8	20,73	-1,59	12,0	1021,52	-6,16	-1,59	20,04	0,12	3,3	0,00	1,0
2002-03-27 00:00	178	23	75	0,0	20,53	-1,79	12,0	1021,52	-6,16	-1,79	19,84	-0,01	2,4	0,00	0,0
2002-03-27 00:30	190	24	76	0,0	20,43	-2,39	12,0	1020,52	-6,56	-2,39	19,77	-0,54	1,8	0,00	0,0
2002-03-27 01:00	186	24	76	0,0	20,33	-3,39	12,0	1020,52	-7,53	-3,39	19,67	-1,54	0,0	0,00	0,0
2002-03-27 01:30	186	24	79	0,0	20,33	-3,79	12,0	1020,52	-7,40	-3,79	19,67	-1,73	0,0	0,00	0,0
2002-03-27 02:00	144	24	78	1,2	20,43	-4,19	12,0	1020,52	-7,96	-4,19	19,77	-2,20	2,2	0,00	0,0
2002-03-27 02:30	132	23	81	0,0	20,63	-3,79	12,0	1019,52	-7,06	-3,79	19,94	-1,59	2,0	0,00	0,0
2002-03-27 03:00	145	23	76	1,4	20,83	-3,59	12,0	1019,52	-7,72	-3,59	20,14	-1,74	1,8	0,00	0,0
2002-03-27 03:30	144	23	77	0,0	21,03	-3,49	12,0	1018,52	-7,45	-3,49	20,34	-1,57	2,0	0,00	0,0
2002-03-27 04:00	113	23	75	0,0	21,13	-2,99	12,0	1018,52	-7,32	-2,99	20,44	-1,21	2,2	0,00	0,0
2002-03-27 04:30	81	23	73	0,0	21,13	-3,39	12,0	1017,52	-8,07	-3,39	20,44	-1,75	2,0	0,00	0,0
2002-03-27 05:00	112	23	75	2,0	21,03	-3,49	12,0	1017,52	-7,81	-3,49	20,34	-1,71	2,8	0,00	0,0
2002-03-27 05:30	110	23	68	0,0	20,93	-2,39	12,0	1016,51	-8,07	-2,39	20,24	-1,07	2,6	0,00	0,0
2002-03-27 06:00	126	23	69	1,6	20,73	-2,39	12,0	1016,51	-7,87	-2,39	20,04	-1,01	2,4	0,00	0,0
2002-03-27 06:30	125	23	68	1,4	20,73	-2,09	12,0	1016,51	-7,78	-2,09	20,04	-0,77	2,6	0,00	0,0
2002-03-27 07:00	127	23	66	0,0	20,73	-1,79	12,0	1016,51	-7,90	-1,79	20,04	-0,60	2,4	0,00	0,0
2002-03-27 07:30	117	23	64	0,0	20,83	-1,39	12,0	1016,51	-7,93	-1,39	20,14	-0,32	2,4	0,00	0,0
2002-03-27 08:00	119	23	60	0,0	20,93	-0,39	12,0	1016,51	-7,87	-0,39	20,24	0,44	2,2	0,00	0,0
2002-03-27 08:30	189	23	55	2,8	21,13	1,72	12,0	1015,51	-7,09	-1,16	20,44	2,27	3,3	0,00	0,0
2002-03-27 09:00	162	23	50	2,2	21,13	3,12	12,0	1015,51	-7,11	3,12	20,44	3,41	4,7	0,00	0,0
2002-03-27 09:30	160	23	51	3,0	20,83	3,92	12,0	1016,51	-6,10	1,24	20,14	4,26	5,2	0,00	0,0
2002-03-27 10:00	171	23	48	3,7	20,63	4,32	12,0	1015,51	-6,57	-0,45	19,94	4,51	4,9	0,00	0,0
2002-03-27 10:30	237	23	46	0,0	20,33	5,12	12,0	1015,51	-6,44	5,12	19,64	5,22	5,4	0,00	0,0
2002-03-27 11:00	311	23	49	0,0	20,13	4,62	12,0	1015,51	-6,01	4,62	19,44	4,86	3,1	0,00	0,0
2002-03-27 11:30	279	23	52	1,6	20,03	4,82	12,0	1016,51	-5,00	4,82	19,34	5,21	3,3	0,00	0,0
2002-03-27 12:00	266	23	55	3,1	19,83	4,92	12,0	1016,51	-4,12	2,34	19,14	5,47	6,6	0,00	0,0
2002-03-27 12:30	279	23	65	5,6	19,63	4,42	12,0	1016,51	-2,23	-3,55	18,94	5,55	8,3	0,00	0,0
2002-03-27 13:00	295	24	72	3,0	19,43	3,82	12,0	1017,52	-1,35	1,13	18,77	5,39	7,7	0,00	0,0
2002-03-27 13:30	316	24	68	3,5	19,53	4,72	12,0	1017,52	-1,30	1,07	18,87	6,03	6,0	0,00	0,0
2002-03-27 14:00	276	23	69	4,3	19,63	4,82	12,0	1017,52	-1,00	-0,92	18,94	6,20	7,9	0,00	0,0
2002-03-27 14:30	259	23	73	4,7	19,73	4,62	12,0	1017,52	-0,38	-2,16	19,04	6,26	9,6	0,00	0,0
2002-03-27 15:00	314	23	79	4,9	19,83	4,42	12,0	1017,52	0,56	-2,40	19,14	6,48	7,1	0,00	0,0
2002-03-27 15:30	307	23	85	1,8	19,93	3,82	12,0	1017,52	1,03	3,82	19,24	6,32	6,8	0,00	0,0
2002-03-27 16:00	320	24	90	1,8	20,03	3,32	12,0	1018,52	1,36	3,32	19,37	6,21	4,5	0,00	0,0
2002-03-27 16:30	240	24	93	2,4	20,13	3,02	12,0	1018,52	1,54	1,37	19,47	6,15	3,9	0,00	0,0
2002-03-27 17:00	289	24	96	2,4	20,13	2,62	12,0	1018,52	1,60	0,95	19,47	6,00	3,9	0,00	0,0
2002-03-27 17:30	260	24	97	0,0	20,23	2,62	12,0	1018,52	1,75	2,62	19,57	6,09	3,5	0,00	0,0
2002-03-27 18:00	256	24	98	2,2	20,23	2,32	12,0	1018,52	1,60	2,32	19,57	5,87	2,2	0,00	0,0
2002-03-27 18:30	259	24	98	0,0	20,33	1,92	12,5	1017,52	1,20	1,92	19,67	5,47	3,7	0,50	0,5
2002-03-27 19:00	259	24	98	0,0	20,33	1,92	12,5	1017,52	1,20	1,92	19,67	5,47	1,2	0,50	0,5
2002-03-27 19:30	259	24	100	0,0	20,53	1,52	12,5	1017,52	1,09	1,52	19,87	5,25	0,0	0,00	0,5

Datum	Vindriktning °	Luftfukt inne Rh%	Luftfukt ute Rh%	Vindhastighet m/s	Temp inne °C	Temp ute °C	Nederb. månad mm	Luftryck Mbar	Daggpunkt °C	Kyleffekt °C	Vix inne °C	Vix ute °C	Vindby m/s	Korr luftryck	Nederb./dygn mm
2002-03-27 20:00	146	23	100	0,0	20,63	1,32	12,5	1017,52	0,89	1,32	19,94	5,05	1,4	0,00	0,5
2002-03-27 20:30	109	23	100	1,2	20,83	1,22	13,5	1016,51	0,79	1,22	20,14	4,95	1,8	1,00	1,5
2002-03-27 21:00	110	24	100	1,4	20,93	1,22	13,5	1016,51	0,79	1,22	20,27	4,95	2,2	1,00	1,5
2002-03-27 21:30	125	24	100	1,2	20,93	1,22	13,5	1016,51	0,79	1,22	20,27	4,95	2,4	0,00	1,5
2002-03-27 22:00	126	23	100	1,2	20,83	1,42	13,5	1016,51	0,99	1,42	20,14	5,15	2,4	0,00	1,5
2002-03-27 22:30	139	23	100	2,0	20,73	1,62	13,5	1015,51	1,19	1,62	20,04	5,35	2,8	0,00	1,5
2002-03-27 23:00	131	23	100	1,6	20,53	1,72	13,5	1015,51	1,29	1,72	19,84	5,45	2,2	0,00	1,5
2002-03-27 23:30	197	24	100	2,4	20,53	1,92	13,5	1015,51	1,49	0,21	19,87	5,65	3,0	0,00	1,5
2002-03-28 00:00	248	24	100	0,0	20,43	2,02	13,5	1015,51	1,59	2,02	19,77	5,75	3,0	0,00	0,0
2002-03-28 00:30	254	24	100	1,2	20,43	2,12	13,5	1015,51	1,69	2,12	19,77	5,85	2,0	0,00	0,0
2002-03-28 01:00	252	24	100	1,4	20,43	2,22	13,5	1015,51	1,79	2,22	19,77	5,95	2,8	0,00	0,0
2002-03-28 01:30	197	24	97	0,0	20,43	2,32	13,5	1015,51	1,45	2,32	19,77	5,79	3,1	0,00	0,0
2002-03-28 02:00	207	24	94	2,6	20,43	2,42	13,5	1014,51	1,10	0,74	19,77	5,63	4,1	0,00	0,0
2002-03-28 02:30	189	24	93	1,2	20,43	2,42	13,5	1014,51	0,95	2,42	19,77	5,55	3,5	0,00	0,0
2002-03-28 03:00	189	24	93	0,0	20,53	2,42	13,5	1014,51	0,95	2,42	19,87	5,55	3,0	0,00	0,0
2002-03-28 03:30	180	24	94	0,0	20,53	2,32	13,5	1014,51	1,00	2,32	19,87	5,53	3,0	0,00	0,0
2002-03-28 04:00	196	24	92	1,2	20,53	2,42	13,5	1014,51	0,79	2,42	19,87	5,47	3,0	0,00	0,0
2002-03-28 04:30	194	24	92	0,0	20,53	2,22	13,5	1013,51	0,59	2,22	19,87	5,27	1,6	0,00	0,0
2002-03-28 05:00	162	24	94	0,0	20,63	1,92	13,5	1013,51	0,60	1,92	19,97	5,13	0,0	0,00	0,0
2002-03-28 05:30	157	24	97	0,0	20,63	1,92	13,5	1013,51	1,05	1,92	19,97	5,39	1,6	0,00	0,0
2002-03-28 06:00	157	24	96	0,0	20,63	1,92	13,5	1013,51	0,90	1,92	19,97	5,30	1,2	0,00	0,0
2002-03-28 06:30	157	24	96	0,0	20,73	2,02	13,5	1013,51	1,00	2,02	20,07	5,40	0,0	0,00	0,0
2002-03-28 07:00	157	24	94	0,0	20,73	2,22	13,5	1013,51	0,90	2,22	20,07	5,43	0,0	0,00	0,0
2002-03-28 07:30	157	24	92	0,0	20,73	2,62	13,5	1013,51	0,99	2,62	20,07	5,67	1,2	0,00	0,0
2002-03-28 08:00	250	24	89	0,0	20,83	3,32	13,5	1013,51	1,20	3,32	20,17	6,13	1,8	0,00	0,0
2002-03-28 08:30	249	24	87	0,0	20,83	3,62	13,5	1013,51	1,17	3,62	20,17	6,27	0,0	0,00	0,0
2002-03-28 09:00	249	24	88	0,0	20,73	4,12	13,5	1013,51	1,82	4,12	20,07	6,85	1,2	0,00	0,0
2002-03-28 09:30	178	24	85	1,4	20,63	4,62	13,5	1013,51	1,81	4,62	19,97	7,12	2,6	0,00	0,0
2002-03-28 10:00	189	24	80	0,0	20,63	5,72	13,5	1013,51	2,00	5,72	19,97	7,85	2,6	0,00	0,0
2002-03-28 10:30	237	24	74	2,0	20,53	6,72	13,5	1013,51	1,83	6,72	19,87	8,43	4,1	0,00	0,0
2002-03-28 11:00	215	24	73	1,4	20,43	7,32	13,5	1013,51	2,21	7,32	19,77	8,96	3,9	0,00	0,0
2002-03-28 11:30	314	24	70	3,0	20,33	7,72	13,5	1013,51	1,98	5,40	19,67	9,16	3,7	0,00	0,0
2002-03-28 12:00	284	24	70	3,3	20,33	7,72	13,5	1013,51	1,98	4,46	19,67	9,16	6,4	0,00	0,0
2002-03-28 12:30	262	24	68	3,5	20,33	7,92	13,5	1013,51	1,75	4,68	19,67	9,24	6,4	0,00	0,0
2002-03-28 13:00	298	24	68	5,4	20,23	8,12	13,5	1013,51	1,94	1,19	19,57	9,44	8,7	0,00	0,0
2002-03-28 13:30	308	24	69	3,0	20,23	8,12	13,5	1013,51	2,15	5,83	19,57	9,50	7,9	0,00	0,0
2002-03-28 14:00	305	24	70	4,5	20,23	7,72	13,5	1013,51	1,98	1,69	19,57	9,16	5,8	0,00	0,0
2002-03-28 14:30	328	24	74	4,5	20,13	7,32	13,5	1013,51	2,41	1,19	19,47	9,03	9,2	0,00	0,0
2002-03-28 15:00	285	24	75	3,7	20,03	7,12	13,5	1013,51	2,42	2,82	19,37	8,90	8,5	0,00	0,0
2002-03-28 15:30	240	24	75	2,2	19,93	7,02	13,5	1013,51	2,32	7,02	19,27	8,80	7,3	0,00	0,0
2002-03-28 16:00	289	24	75	3,5	19,93	7,12	13,5	1013,51	2,42	3,78	19,27	8,90	6,0	0,00	0,0
2002-03-28 16:30	257	24	74	3,9	19,93	7,12	13,5	1013,51	2,22	2,82	19,27	8,83	6,8	0,00	0,0
2002-03-28 17:00	291	24	75	3,1	19,93	7,02	13,5	1014,51	2,32	4,63	19,27	8,80	7,7	0,00	0,0
2002-03-28 17:30	262	24	77	3,1	19,83	6,52	13,5	1014,51	2,22	4,09	19,17	8,44	6,9	0,00	0,0
2002-03-28 18:00	322	24	80	6,4	19,83	6,22	13,5	1014,51	2,49	-2,32	19,17	8,35	6,4	0,00	0,0
2002-03-28 18:30	312	24	81	2,8	19,73	5,82	13,5	1014,51	2,28	3,32	19,07	8,02	9,2	0,00	0,0



Datum	Vindriktning °	Luftfukt inne Rh%	Luftfukt ute Rh%	Vindhastighet m/s	Temp inne °C	Temp ute °C	Nederb. månad mm	Luftryck Mbar	Daggpunkt °C	Kyleffekt °C	Vix inne °C	Vix ute °C	Vindby m/s	Korr luftryck	Nederb./dygn mm
2002-03-28 19:00	309	24	83	2,2	19,73	5,62	13,5	1014,51	2,44	5,62	19,07	7,97	5,2	0,00	0,0
2002-03-28 19:30	241	24	86	2,6	19,73	5,42	13,5	1014,51	2,76	3,91	19,07	8,00	4,7	0,00	0,0
2002-03-28 20:00	184	24	87	1,8	19,73	5,22	13,5	1014,51	2,74	5,22	19,07	7,87	4,9	0,00	0,0
2002-03-28 20:30	243	24	87	1,4	19,73	5,22	13,5	1014,51	2,74	5,22	19,07	7,87	4,7	0,00	0,0
2002-03-28 21:00	247	24	87	2,0	19,73	5,12	13,5	1014,51	2,64	5,12	19,07	7,77	5,0	0,00	0,0
2002-03-28 21:30	322	24	88	2,4	19,73	5,02	13,5	1014,51	2,71	3,49	19,07	7,75	3,5	0,00	0,0
2002-03-28 22:00	314	24	88	3,0	19,73	5,02	13,5	1013,51	2,71	2,45	19,07	7,75	5,8	0,00	0,0
2002-03-28 22:30	303	24	86	2,6	19,83	5,12	13,5	1013,51	2,47	3,59	19,17	7,70	5,6	0,00	0,0
2002-03-28 23:00	262	24	85	3,7	19,83	5,12	13,5	1013,51	2,30	0,48	19,17	7,62	5,8	0,00	0,0
2002-03-28 23:30	251	25	86	3,5	19,83	5,12	13,5	1014,51	2,47	1,52	19,20	7,70	6,2	0,00	0,0
2002-03-29 00:00	301	25	88	2,4	19,93	5,02	13,5	1014,51	2,71	3,49	19,30	7,75	6,8	0,00	0,0
2002-03-29 00:30	271	25	88	2,4	20,13	4,82	13,5	1014,51	2,51	3,27	19,50	7,55	4,3	0,00	0,0
2002-03-29 01:00	297	25	88	4,7	20,23	4,92	13,5	1013,51	2,61	-1,78	19,60	7,65	5,8	0,00	0,0
2002-03-29 01:30	299	25	89	3,5	20,33	4,72	13,5	1013,51	2,58	1,07	19,70	7,53	5,0	0,00	0,0
2002-03-29 02:00	267	25	89	1,4	20,53	4,62	13,5	1013,51	2,48	4,62	19,90	7,43	5,4	0,00	0,0
2002-03-29 02:30	285	24	87	2,8	20,63	4,82	13,5	1013,51	2,35	2,23	19,97	7,47	4,5	0,00	0,0
2002-03-29 03:00	225	24	87	2,0	20,63	4,62	13,5	1013,51	2,15	4,62	19,97	7,27	4,9	0,00	0,0
2002-03-29 03:30	196	24	87	1,8	20,63	4,62	13,5	1013,51	2,15	4,62	19,97	7,27	3,5	0,00	0,0
2002-03-29 04:00	300	24	86	0,0	20,63	4,52	13,5	1013,51	1,88	4,52	19,97	7,10	3,3	0,00	0,0
2002-03-29 04:30	253	24	86	0,0	20,63	4,52	13,5	1013,51	1,88	4,52	19,97	7,10	3,1	0,00	0,0
2002-03-29 05:00	219	25	82	1,2	20,53	4,82	13,5	1013,51	1,49	4,82	19,90	7,10	4,9	0,00	0,0
2002-03-29 05:30	147	25	81	2,6	20,43	4,72	13,5	1012,51	1,21	3,17	19,80	6,92	4,5	0,00	0,0
2002-03-29 06:00	200	25	81	0,0	20,43	4,62	13,5	1012,51	1,11	4,62	19,80	6,82	3,1	0,00	0,0
2002-03-29 06:30	151	25	81	1,6	20,43	4,42	13,5	1012,51	0,92	4,42	19,80	6,62	2,2	0,00	0,0
2002-03-29 07:00	212	25	82	0,0	20,53	4,42	13,5	1013,51	1,62	4,42	19,90	6,92	1,8	0,00	0,0
2002-03-29 07:30	262	24	81	1,6	20,53	4,52	13,5	1013,51	1,54	4,52	19,87	6,94	2,2	0,00	0,0
2002-03-29 08:00	302	24	80	2,2	20,63	4,72	13,5	1013,51	1,56	4,72	19,97	7,07	4,1	0,00	0,0
2002-03-29 08:30	311	24	78	4,7	20,63	5,32	13,5	1013,51	1,79	-1,29	19,97	7,52	8,1	0,00	0,0
2002-03-29 09:00	255	24	77	3,3	20,53	5,72	13,5	1013,51	2,00	2,20	19,87	7,85	9,2	0,00	0,0
2002-03-29 09:30	288	25	76	6,4	20,43	5,92	13,5	1013,51	2,01	-2,72	19,80	7,98	9,2	0,00	0,0
2002-03-29 10:00	282	25	76	3,9	20,23	5,92	13,5	1013,51	2,01	1,42	19,60	7,98	12,5	0,00	0,0
2002-03-29 10:30	278	24	75	6,8	20,03	5,82	13,5	1014,51	1,73	-3,43	19,37	7,81	10,4	0,00	0,0
2002-03-29 11:00	264	24	75	6,4	19,83	5,82	13,5	1014,51	1,73	-2,85	19,17	7,81	11,1	0,00	0,0
2002-03-29 11:30	316	24	76	5,6	19,63	5,62	13,5	1015,51	1,72	-2,01	18,97	7,68	10,6	0,00	0,0
2002-03-29 12:00	282	24	76	2,6	19,53	5,82	13,5	1015,51	1,92	4,33	18,87	7,88	8,7	0,00	0,0
2002-03-29 12:30	267	25	75	3,1	19,53	5,82	13,5	1016,51	1,73	3,32	18,90	7,81	8,7	0,00	0,0
2002-03-29 13:00	294	25	77	3,0	19,53	5,32	13,5	1016,51	1,61	2,77	18,90	7,45	6,9	0,00	0,0
2002-03-29 13:30	316	25	75	4,1	19,63	5,42	13,5	1016,51	1,34	-0,19	19,00	7,41	8,1	0,00	0,0
2002-03-29 14:00	300	25	73	4,5	19,63	5,52	13,5	1017,52	1,07	-1,04	19,00	7,37	7,1	0,00	0,0
2002-03-29 14:30	302	25	76	5,2	19,63	5,12	13,5	1017,52	1,24	-2,09	19,00	7,18	6,4	0,00	0,0
2002-03-29 15:00	300	25	78	1,4	19,53	4,92	13,5	1017,52	1,41	4,92	18,90	7,12	5,8	0,00	0,0
2002-03-29 15:30	305	25	77	3,9	19,63	4,82	13,5	1017,52	1,13	0,13	19,00	6,95	6,6	0,00	0,0
2002-03-29 16:00	276	25	78	3,0	19,63	4,42	13,5	1017,52	0,92	1,79	19,00	6,62	6,6	0,00	0,0
2002-03-29 16:30	297	25	74	4,5	19,53	4,62	13,5	1017,52	0,39	-2,16	18,90	6,53	5,4	0,00	0,0
2002-03-29 17:00	296	25	75	3,5	19,53	4,32	13,5	1018,52	0,28	0,61	18,90	6,30	6,2	0,00	0,0
2002-03-29 17:30	300	25	77	6,4	19,43	3,92	13,5	1018,52	0,26	-5,36	18,80	6,05	6,4	0,00	0,0

Datum	Vindriktning °	Luftfukt inne Rh%	Luftfukt ute Rh%	Vindhastighet m/s	Temp inne °C	Temp ute °C	Nederb. månad mm	Luftryck Mbar	Daggpunkt °C	Kyleffekt °C	Vix inne °C	Vix ute °C	Vindby m/s	Korr luftryck	Nederb./dygn mm
2002-03-29 18:00	311	25	77	3,7	19,33	3,82	13,5	1018,52	0,16	-1,04	18,70	5,95	6,9	0,00	0,0
2002-03-29 18:30	293	25	81	3,3	19,23	3,32	13,5	1018,52	0,37	-0,52	18,60	5,74	5,4	0,00	0,0
2002-03-29 19:00	268	25	81	2,6	19,23	3,12	13,5	1018,52	0,17	1,48	18,60	5,54	5,6	0,00	0,0
2002-03-29 19:30	300	25	80	2,4	19,13	2,82	13,5	1018,52	-0,29	1,16	18,50	5,17	5,6	0,00	0,0
2002-03-29 20:00	298	25	82	1,8	19,13	2,32	13,5	1018,52	-0,44	2,32	18,50	4,82	5,4	0,00	0,0
2002-03-29 20:30	251	25	85	3,3	19,13	2,22	13,5	1018,52	-0,04	-1,76	18,50	4,95	5,6	0,00	0,0
2002-03-29 21:00	256	25	86	4,7	19,13	1,82	13,5	1018,52	-0,28	-5,63	18,50	4,63	5,2	0,00	0,0
2002-03-29 21:30	255	25	86	1,4	19,23	1,72	13,5	1018,52	-0,37	1,72	18,60	4,53	5,4	0,00	0,0
2002-03-29 22:00	274	25	85	2,2	19,33	1,82	13,5	1019,52	-0,44	1,82	18,70	4,55	4,7	0,00	0,0
2002-03-29 22:30	263	25	86	1,4	19,43	1,62	13,5	1019,52	-0,47	1,62	18,80	4,43	4,5	0,00	0,0
2002-03-29 23:00	234	25	88	0,0	19,53	1,22	13,5	1019,52	-0,55	1,22	18,90	4,19	2,6	0,00	0,0
2002-03-29 23:30	285	25	89	2,6	19,63	1,52	13,5	1019,52	-0,10	-0,21	19,00	4,57	4,5	0,00	0,0
2002-03-30 00:00	303	25	91	3,7	19,73	1,62	13,5	1019,52	0,31	-3,60	19,10	4,83	6,0	0,00	0,0
2002-03-30 00:30	301	25	97	3,0	19,83	1,32	13,5	1019,52	0,89	-1,60	19,20	5,05	5,6	0,00	0,0
2002-03-30 01:00	304	25	98	1,6	19,93	1,22	13,5	1019,52	0,93	1,22	19,30	5,03	5,4	0,00	0,0
2002-03-30 01:30	304	25	100	1,8	20,03	1,12	13,5	1019,52	1,12	1,12	19,40	5,11	3,9	0,00	0,0
2002-03-30 02:00	279	25	100	0,0	20,23	0,82	13,5	1019,52	0,82	0,82	19,60	4,81	3,0	0,00	0,0
2002-03-30 02:30	303	25	100	0,0	20,33	0,41	13,5	1019,52	0,41	0,41	19,70	4,41	2,0	0,00	0,0
2002-03-30 03:00	324	25	100	0,0	20,43	0,01	13,5	1019,52	0,01	0,01	19,80	4,01	1,8	0,00	0,0
2002-03-30 03:30	324	24	100	0,0	20,53	-0,09	13,5	1019,52	-0,09	-0,09	19,87	3,91	0,0	0,00	0,0
2002-03-30 04:00	324	24	100	0,0	20,63	-0,09	13,5	1019,52	-0,09	-0,09	19,97	3,91	0,0	0,00	0,0
2002-03-30 04:30	324	24	100	0,0	20,63	0,11	13,5	1019,52	0,11	0,11	19,97	4,11	0,0	0,00	0,0
2002-03-30 05:00	324	24	100	0,0	20,73	0,01	13,5	1019,52	0,01	0,01	20,07	4,01	1,6	0,00	0,0
2002-03-30 05:30	324	24	100	0,0	20,73	-0,09	13,5	1020,52	-0,09	-0,09	20,07	3,91	0,0	0,00	0,0
2002-03-30 06:00	324	24	100	0,0	20,73	0,21	13,5	1020,52	0,21	0,21	20,07	4,21	1,2	0,00	0,0
2002-03-30 06:30	324	24	100	0,0	20,83	0,31	13,5	1020,52	0,31	0,31	20,17	4,31	0,0	0,00	0,0
2002-03-30 07:00	324	24	100	0,0	20,73	0,51	13,5	1019,52	0,51	0,51	20,07	4,51	0,0	0,00	0,0
2002-03-30 07:30	324	24	100	0,0	20,73	0,82	13,5	1019,52	0,82	0,82	20,07	4,81	0,0	0,00	0,0
2002-03-30 08:00	175	24	100	0,0	20,63	1,12	13,5	1019,52	1,12	1,12	19,97	5,11	1,6	0,00	0,0
2002-03-30 08:30	175	24	100	0,0	20,53	1,92	13,5	1019,52	1,92	1,92	19,87	5,91	0,0	0,00	0,0
2002-03-30 09:00	228	24	99	0,0	20,93	2,12	13,5	1019,52	1,98	2,12	20,27	6,02	1,4	0,00	0,0
2002-03-30 09:30	327	24	92	0,0	20,83	2,62	13,5	1019,52	0,99	2,62	20,17	5,67	0,0	0,00	0,0
2002-03-30 10:00	198	24	89	0,0	20,73	3,12	13,5	1019,52	1,00	3,12	20,07	5,93	2,4	0,00	0,0
2002-03-30 10:30	136	24	83	1,2	20,53	3,62	13,5	1019,52	0,49	3,62	19,87	5,97	1,6	0,00	0,0
2002-03-30 11:00	191	25	78	1,6	20,33	4,32	13,5	1019,52	0,28	4,32	19,70	6,30	2,6	0,00	0,0
2002-03-30 11:30	153	25	72	2,6	20,23	4,52	13,5	1019,52	-0,68	2,96	19,60	6,09	3,1	0,00	0,0
2002-03-30 12:00	100	25	68	1,2	20,13	4,62	13,5	1018,52	-1,40	4,62	19,50	5,93	2,6	0,00	0,0
2002-03-30 12:30	136	25	61	2,8	20,03	5,72	13,5	1018,52	-1,90	3,21	19,40	6,61	4,5	0,00	0,0
2002-03-30 13:00	197	25	63	3,0	20,03	5,42	13,5	1018,52	-1,72	2,88	19,40	6,43	4,5	0,00	0,0
2002-03-30 13:30	165	25	62	2,6	19,93	4,72	13,5	1018,52	-2,61	3,17	19,30	5,67	4,9	0,00	0,0
2002-03-30 14:00	161	25	63	2,4	19,93	4,82	13,5	1017,52	-2,29	3,27	19,30	5,82	4,3	0,00	0,0
2002-03-30 14:30	125	25	64	1,4	19,83	4,82	13,5	1017,52	-2,07	4,82	19,20	5,88	3,5	0,00	0,0
2002-03-30 15:00	101	25	62	2,8	19,83	5,12	13,5	1017,52	-2,24	2,56	19,20	6,07	3,3	0,00	0,0
2002-03-30 15:30	123	25	62	1,8	19,93	5,32	13,5	1016,51	-2,05	5,32	19,30	6,27	3,9	0,00	0,0
2002-03-30 16:00	108	25	59	1,4	20,03	5,62	13,5	1016,51	-2,47	5,62	19,40	6,39	3,0	0,00	0,0
2002-03-30 16:30	107	25	60	1,8	19,93	5,42	13,5	1016,51	-2,42	5,42	19,30	6,25	2,2	0,00	0,0

Datum	Vindriktning °	Luftfukt inne Rh%	Luftfukt ute Rh%	Vindhastighet m/s	Temp inne °C	Temp ute °C	Nederb. månad mm	Luftryck Mbar	Daggpunkt °C	Kyleffekt °C	Vix inne °C	Vix ute °C	Vindby m/s	Korr luftryck	Nederb./dygn mm
2002-03-30 17:00	102	25	61	1,6	19,93	5,12	13,5	1015,51	-2,47	5,12	19,30	6,01	3,3	0,00	0,0
2002-03-30 17:30	115	25	60	2,2	19,93	5,22	13,5	1015,51	-2,61	5,22	19,30	6,05	2,6	0,00	0,0
2002-03-30 18:00	101	25	61	1,6	19,83	4,82	13,5	1015,51	-2,75	4,82	19,20	5,71	2,4	0,00	0,0
2002-03-30 18:30	59	25	65	0,0	19,83	4,02	13,5	1015,51	-2,61	4,02	19,20	5,14	2,2	0,00	0,0
2002-03-30 19:00	83	25	69	1,2	19,73	3,02	13,5	1015,51	-2,71	3,02	19,10	4,40	1,8	0,00	0,0
2002-03-30 19:30	69	25	70	1,8	19,63	2,82	13,5	1015,51	-2,70	2,82	19,00	4,26	2,4	0,00	0,0
2002-03-30 20:00	82	25	71	2,8	19,53	2,52	13,5	1015,51	-2,79	-0,29	18,90	4,02	2,8	0,00	0,0
2002-03-30 20:30	101	25	72	2,4	19,53	2,42	13,5	1015,51	-2,69	0,74	18,90	3,99	3,0	0,00	0,0
2002-03-30 21:00	100	25	72	2,2	19,43	2,52	13,5	1014,51	-2,59	2,52	18,80	4,09	3,1	0,00	0,0
2002-03-30 21:30	97	25	74	1,8	19,53	2,22	13,5	1014,51	-2,50	2,22	18,90	3,93	3,3	0,00	0,0
2002-03-30 22:00	87	25	74	1,4	19,53	2,32	13,5	1014,51	-2,40	2,32	18,90	4,03	3,7	0,00	0,0
2002-03-30 22:30	109	25	74	1,8	19,93	2,22	13,5	1014,51	-2,50	2,22	19,30	3,93	2,8	0,00	0,0
2002-03-30 23:00	103	25	76	1,2	20,03	1,92	13,5	1014,51	-2,41	1,92	19,40	3,76	3,1	0,00	0,0
2002-03-30 23:30	100	25	78	1,8	20,03	1,62	13,5	1013,51	-2,34	1,62	19,40	3,60	2,8	0,00	0,0
2002-03-31 00:00	65	25	79	1,4	20,03	1,42	13,5	1013,51	-2,35	1,42	19,40	3,47	2,4	0,00	0,0
2002-03-31 00:30	93	25	81	1,4	20,13	1,12	13,5	1013,51	-2,29	1,12	19,50	3,32	2,4	0,00	0,0
2002-03-31 01:00	89	25	82	1,4	20,23	1,12	13,5	1013,51	-2,12	1,12	19,60	3,39	2,6	0,00	0,0
2002-03-31 01:30	98	25	82	0,0	20,43	0,82	13,5	1013,51	-2,41	0,82	19,80	3,09	2,8	0,00	0,0
2002-03-31 02:00	88	25	86	1,4	20,53	0,31	13,5	1013,51	-2,23	0,31	19,90	2,89	2,8	0,00	0,0
2002-03-31 03:00	88	25	86	1,4	20,53	0,31	13,5	1013,51	-2,23	0,31	19,90	2,89	2,8	0,00	0,0
2002-03-31 03:30	83	25	87	1,8	20,63	0,11	13,5	1013,51	-2,27	0,11	20,00	2,77	2,4	0,00	0,0
2002-03-31 04:00	101	25	89	1,6	20,73	-0,19	13,5	1012,51	-2,24	-0,19	20,10	2,63	2,2	0,00	0,0
2002-03-31 04:30	97	25	90	1,4	20,83	-0,09	13,5	1012,51	-1,99	-0,09	20,20	2,81	2,4	0,00	0,0
2002-03-31 05:00	77	24	89	1,6	20,83	-0,09	13,5	1012,51	-2,14	-0,09	20,17	2,73	3,1	0,00	0,0
2002-03-31 05:30	99	24	90	1,2	20,93	-0,29	13,5	1012,51	-2,19	-0,29	20,27	2,61	2,4	0,00	0,0
2002-03-31 06:00	92	24	90	0,0	20,93	-0,29	13,5	1012,51	-2,19	-0,29	20,27	2,61	2,6	0,00	0,0
2002-03-31 06:30	76	24	90	0,0	20,93	-0,29	13,5	1012,51	-2,19	-0,29	20,27	2,61	2,2	0,00	0,0
2002-03-31 07:00	64	24	92	0,0	20,93	-0,99	13,5	1012,51	-2,57	-0,99	20,27	2,07	1,6	0,00	0,0
2002-03-31 07:30	40	24	93	0,0	20,93	-1,09	13,5	1012,51	-2,52	-1,09	20,27	2,05	1,8	0,00	0,0
2002-03-31 08:00	94	24	91	1,2	20,93	-0,59	13,5	1012,51	-2,33	-0,59	20,27	2,39	2,4	0,00	0,0
2002-03-31 08:30	98	25	88	1,2	21,03	0,01	13,5	1012,51	-2,20	0,01	20,40	2,75	2,8	0,00	0,0
2002-03-31 09:00	106	24	86	1,4	21,03	0,51	13,5	1012,51	-2,04	0,51	20,37	3,09	2,4	0,00	0,0
2002-03-31 09:30	103	24	85	1,8	21,03	0,72	13,5	1012,51	-2,00	0,72	20,37	3,22	3,1	0,00	0,0
2002-03-31 10:00	88	24	85	0,0	20,93	1,12	13,5	1012,51	-1,61	1,12	20,27	3,62	3,3	0,00	0,0
2002-03-31 10:30	108	24	87	1,4	20,73	1,12	13,5	1012,51	-1,29	1,12	20,07	3,77	3,0	0,00	0,0
2002-03-31 11:00	156	24	87	2,6	20,63	1,32	13,5	1012,51	-1,09	-0,42	19,97	3,97	3,0	0,00	0,0
2002-03-31 11:30	109	24	82	0,0	20,53	1,92	13,5	1012,51	-1,34	1,92	19,87	4,19	3,1	0,00	0,0
2002-03-31 12:00	120	25	82	0,0	20,33	2,02	13,5	1012,51	-1,24	2,02	19,70	4,29	2,8	0,00	0,0
2002-03-31 12:30	131	25	82	1,6	20,13	2,02	13,5	1012,51	-1,24	2,02	19,50	4,29	3,1	0,00	0,0
2002-03-31 13:00	150	25	83	0,0	20,03	2,12	13,5	1012,51	-0,97	2,12	19,40	4,47	3,5	0,00	0,0
2002-03-31 13:30	149	25	83	2,0	19,83	2,32	13,5	1013,51	-0,78	2,32	19,20	4,67	3,5	0,00	0,0
2002-03-31 14:00	150	25	83	3,1	19,83	1,92	13,5	1012,51	-1,17	-0,94	19,20	4,27	3,5	0,00	0,0
2002-03-31 14:30	136	25	86	2,8	19,83	1,92	13,5	1012,51	-0,66	-0,94	19,20	4,49	4,3	0,00	0,0
2002-03-31 15:00	124	25	86	3,1	19,93	1,92	13,5	1012,51	-0,66	-0,94	19,30	4,49	3,9	0,00	0,0
2002-03-31 15:30	140	25	88	1,2	20,13	1,62	13,5	1012,51	-0,63	1,62	19,50	4,35	2,0	0,00	0,0

Datum	Vindriktning °	Luftfukt inne Rh%	Luftfukt ute Rh%	Vindhastighet m/s	Temp inne °C	Temp ute °C	Nederb. månad mm	Luftryck Mbar	Daggpunkt °C	Kyleffekt °C	Vix inne °C	Vix ute °C	Vindby m/s	Korr luftryck	Nederb./dygn mm
2002-03-31 16:00	157	25	87	1,4	20,43	1,42	13,5	1013,51	-0,99	1,42	19,80	4,07	3,3	0,00	0,0
2002-03-31 16:30	195	25	85	1,2	20,83	2,02	13,5	1013,51	-0,73	2,02	20,20	4,52	2,8	0,00	0,0
2002-03-31 17:00	161	25	81	2,0	21,03	2,32	13,5	1013,51	-1,12	2,32	20,40	4,52	3,5	0,00	0,0
2002-03-31 17:30	251	25	80	0,0	21,03	2,52	13,5	1012,51	-1,11	2,52	20,40	4,65	3,5	0,00	0,0
2002-03-31 18:00	144	25	76	0,0	20,93	2,82	13,5	1012,51	-1,54	2,82	20,30	4,66	2,0	0,00	0,0
2002-03-31 18:30	221	24	76	0,0	20,83	2,82	13,5	1012,51	-1,54	2,82	20,17	4,66	0,0	0,00	0,0
2002-03-31 19:00	221	24	79	0,0	20,63	2,42	13,5	1013,51	-1,38	2,42	19,97	4,47	0,0	0,00	0,0
2002-03-31 19:30	221	25	80	0,0	20,53	1,52	13,5	1013,51	-2,08	1,52	19,90	3,65	0,0	0,00	0,0
2002-03-31 20:00	221	25	85	0,0	20,33	-0,09	13,5	1013,51	-2,79	-0,09	19,70	2,42	0,0	0,00	0,0
2002-03-31 20:30	221	25	92	0,0	20,13	-1,69	13,5	1013,51	-3,26	-1,69	19,50	1,37	0,0	0,00	0,0
2002-03-31 21:00	223	25	94	0,0	20,03	-1,79	13,5	1013,51	-3,06	-1,79	19,40	1,43	0,0	0,00	0,0
2002-03-31 21:30	223	25	95	0,0	19,93	-2,19	13,5	1013,51	-3,31	-2,19	19,30	1,11	1,2	0,00	0,0
2002-03-31 22:00	243	25	95	0,0	19,83	-2,39	13,5	1013,51	-3,51	-2,39	19,20	0,91	0,0	0,00	0,0
2002-03-31 22:30	73	25	98	0,0	19,83	-2,19	13,5	1013,51	-2,88	-2,19	19,20	1,37	1,2	0,00	0,0
2002-03-31 23:00	68	25	95	0,0	19,73	-1,59	13,5	1013,51	-2,72	-1,59	19,10	1,72	1,4	0,00	0,0
2002-03-31 23:30	97	25	93	0,0	19,83	-0,39	13,5	1013,51	-1,82	-0,39	19,20	2,75	2,2	0,00	0,0
2002-04-01 00:00	90	25	88	2,2	19,93	-0,29	13,5	1014,51	-2,50	-0,29	19,30	2,45	3,3	0,00	0,0
<b>Medelvärde Månad</b>	<b>229</b>	<b>23</b>	<b>83</b>	<b>1,4</b>	<b>20,51</b>	<b>-3,24</b>	<b>6,0</b>	<b>1005,07</b>	<b>-6,19</b>	<b>-4,29</b>	<b>19,83</b>	<b>-1,15</b>	<b>3,1</b>		<b>0,0</b>