

Medeltemperaturer / Max / Min

● Vindkyl medel °C
 ● Dygns medel °C
 ▲ Temp Max
 ● Temp Min
 — Temperatur

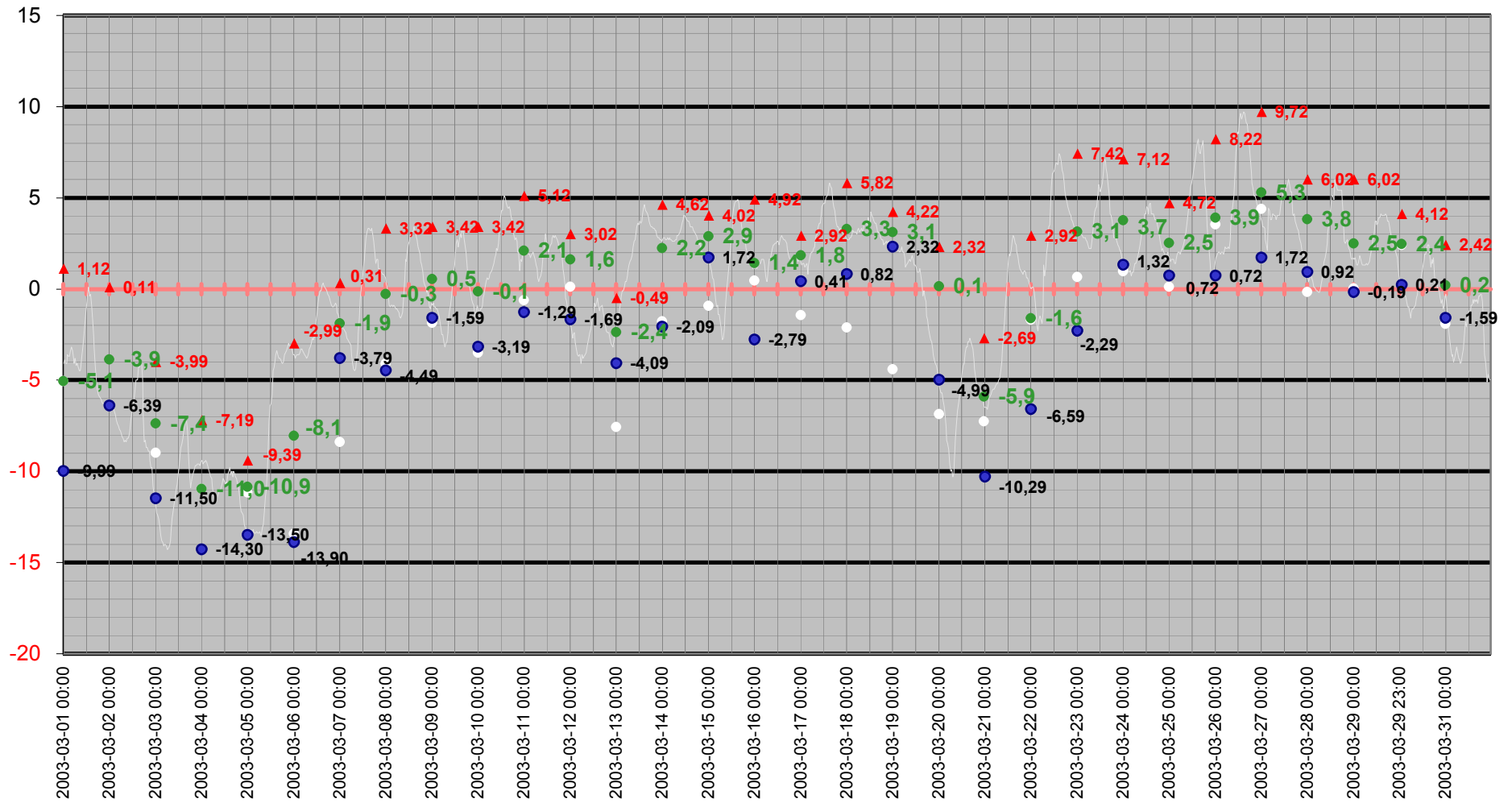

Medeltemperatur

□ Vindkyl medel °C ● Dygns medel °C — Temperatur °C — Kyleffekt °C

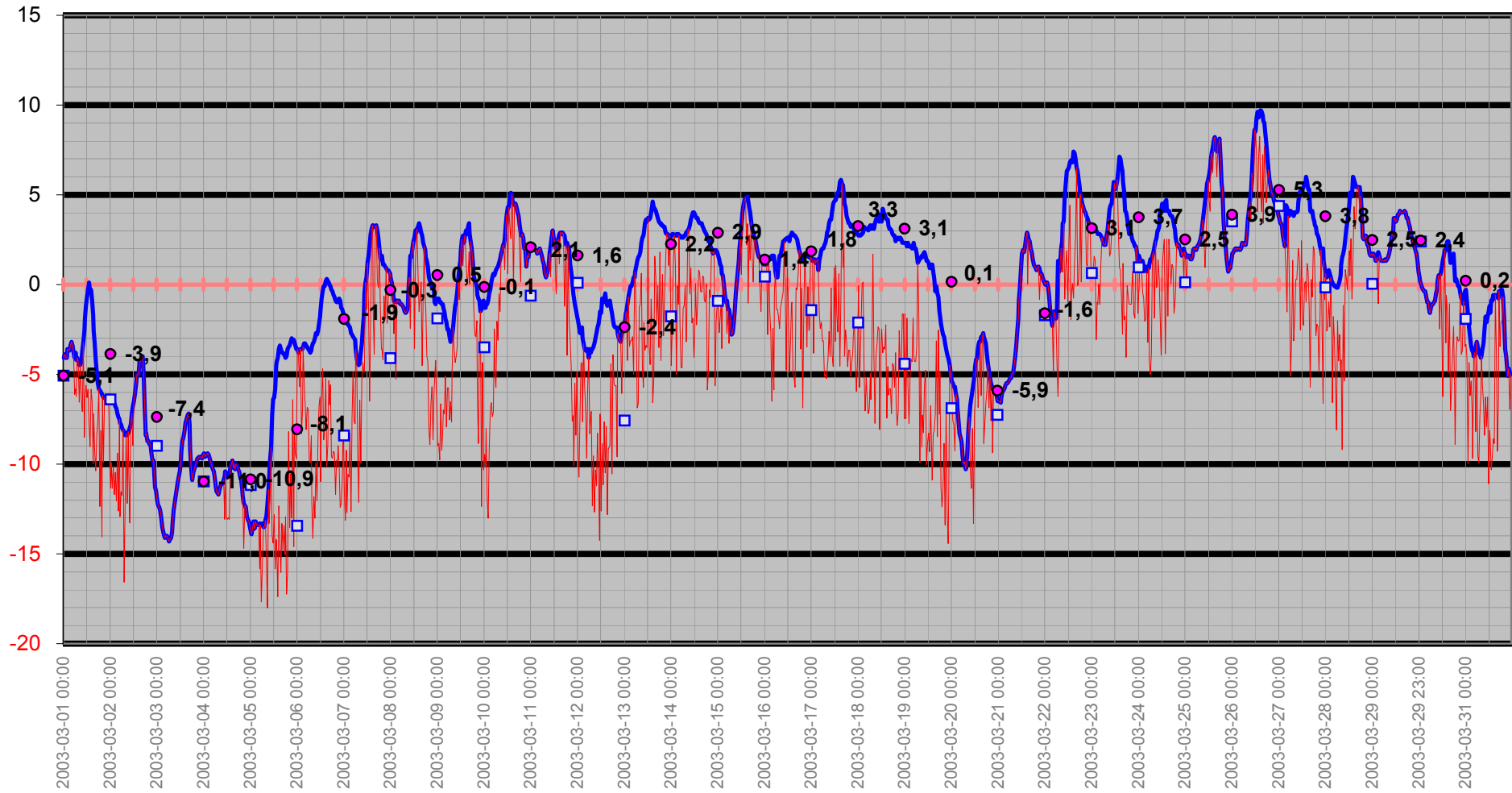

Temperatur/Vindby

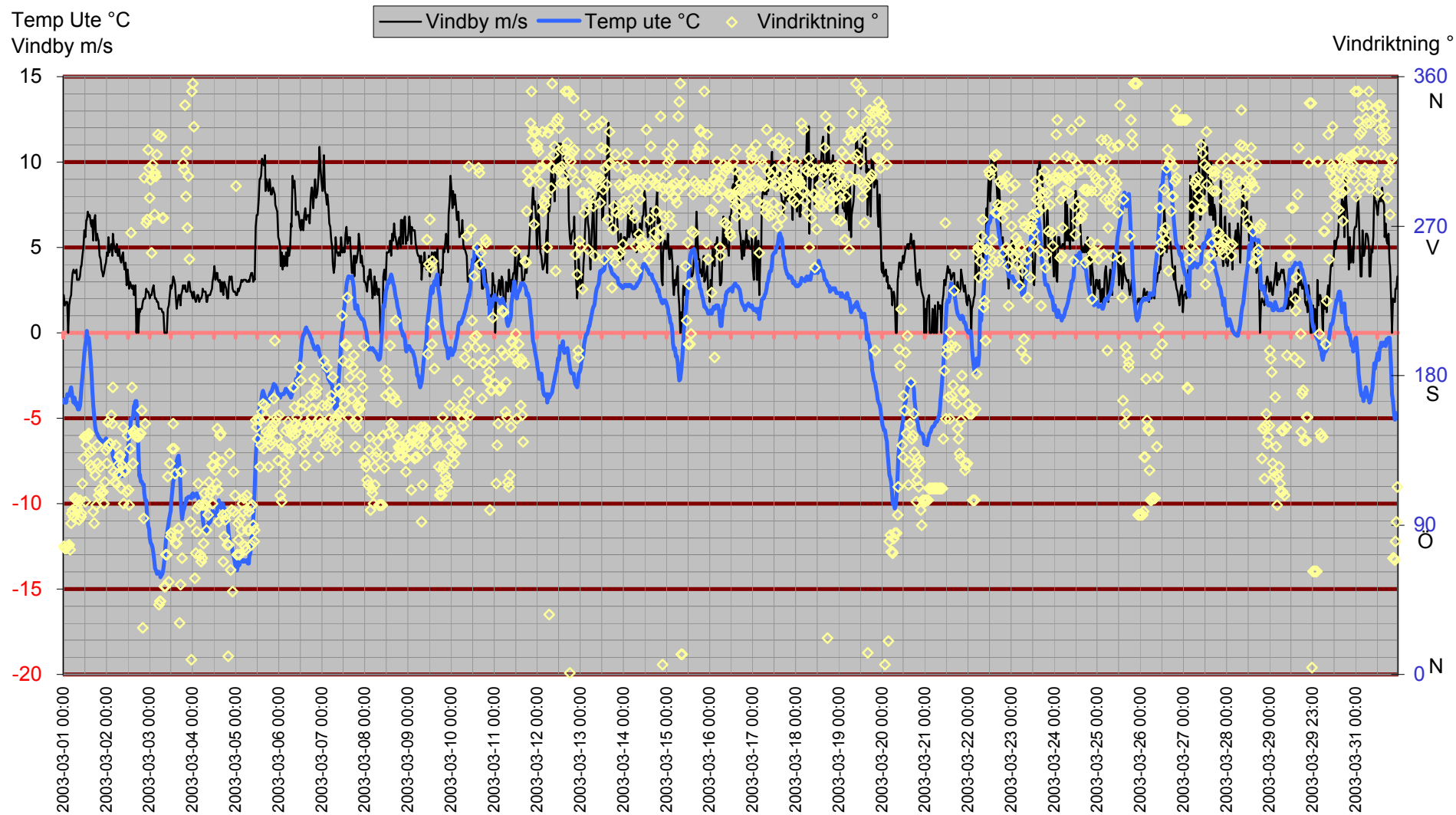

Inne

Temp inne °C

Vindby m/s

Temp inne °C — Vindby m/s — Temp ute °C — Luftfukt inne Rh%

Rh % inne

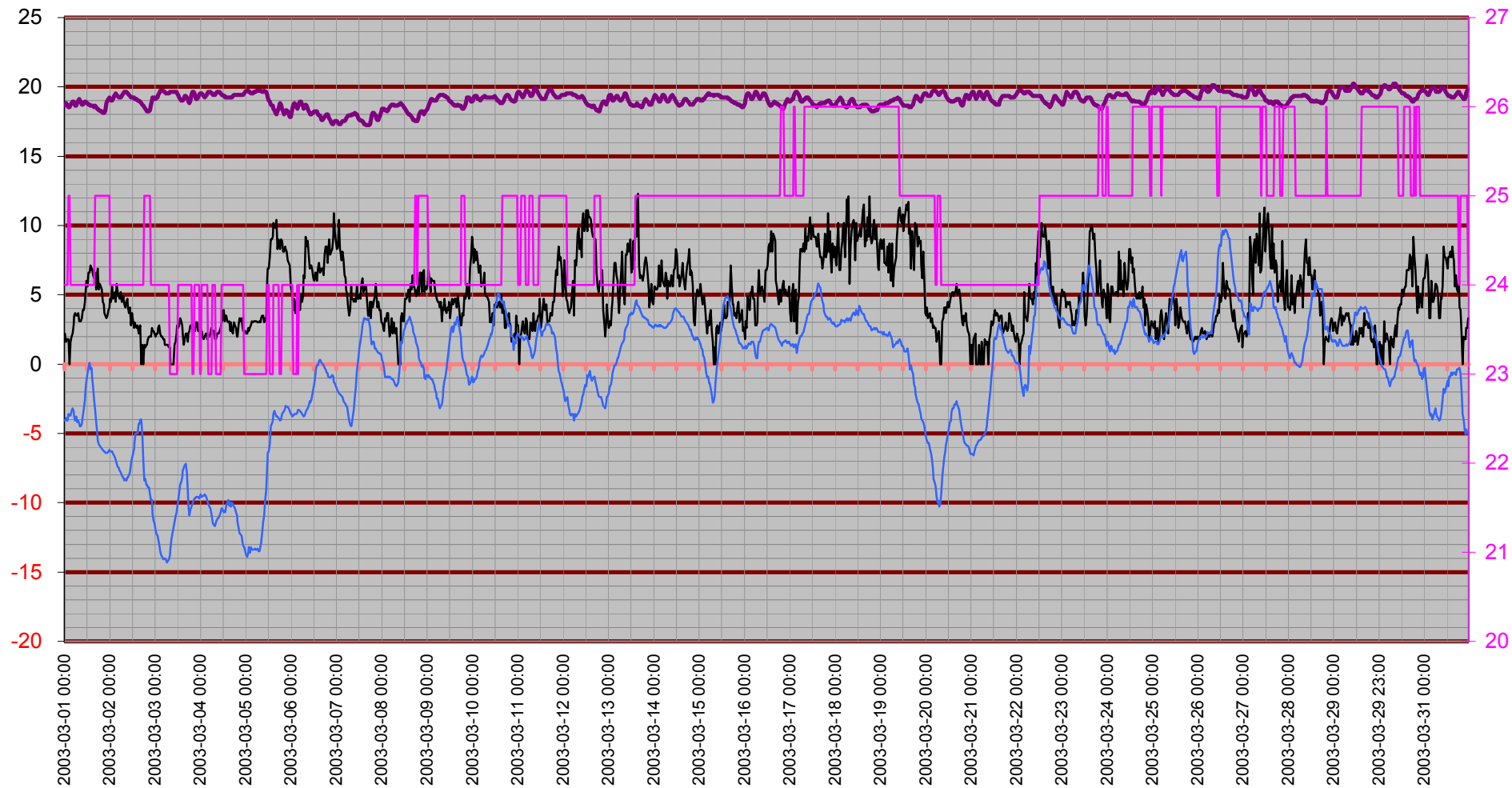

Temperatur inne

Temp inne °C

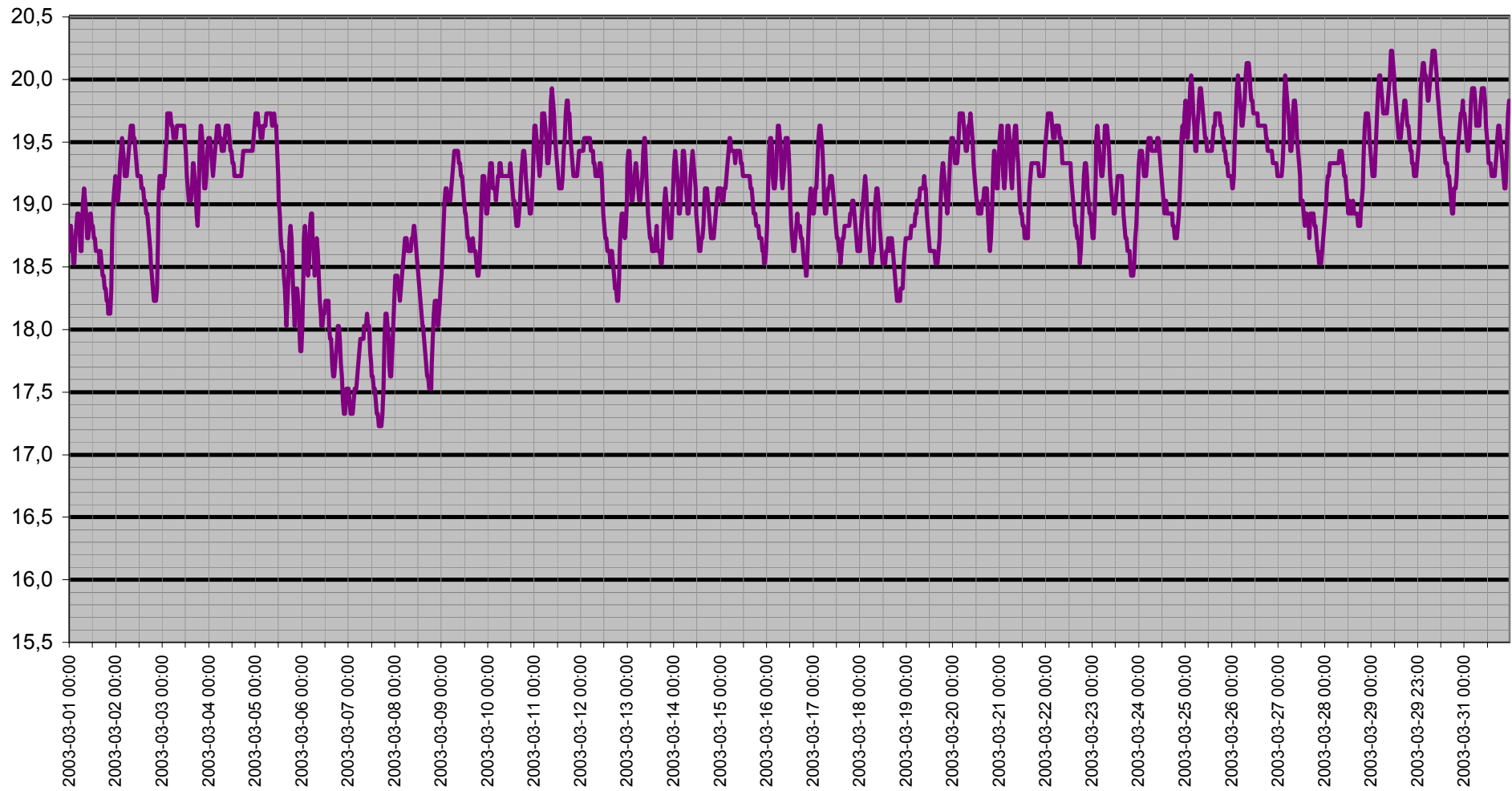

Dagpunkt/Temperatur

Vindhastighet m/s Daggpunkt °C Temp ute °C Luftfukt ute Rh%

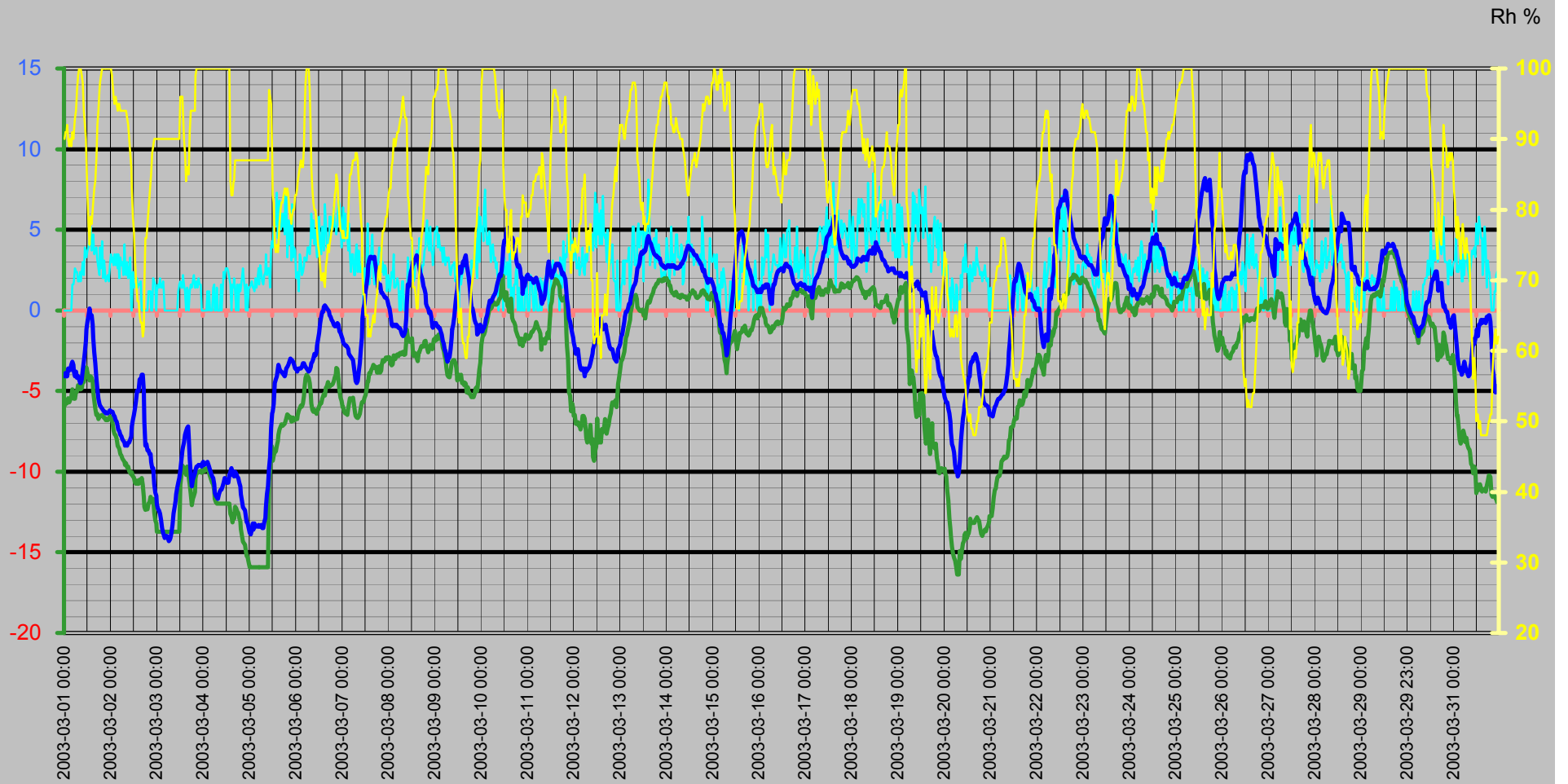

Vinddata

Vindhastighet m/s
Vindby m/s

— Vindhastighet m/s — Vindby m/s ◆ Vindriktning ° — Luffukt ute Rh%

Vindriktning °
Rh %

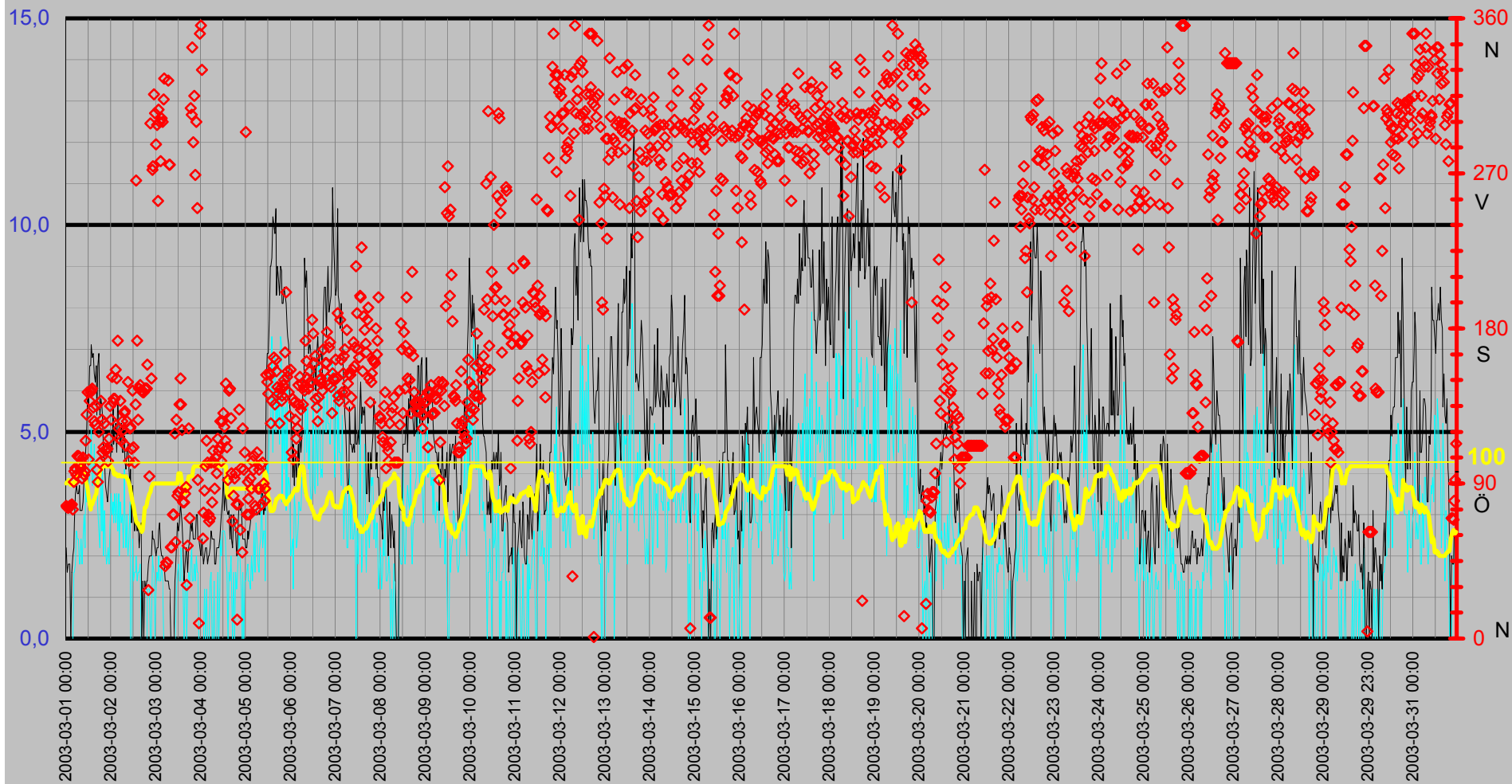

Luftfukt Kyleffekt Temp Vind Medeltemperatur

Temp °C
Vind m/s

● Dygns medel °C Vindhastighet m/s Kyleffekt °C Temp ute °C Luftfukt ute Rh%

Rh %

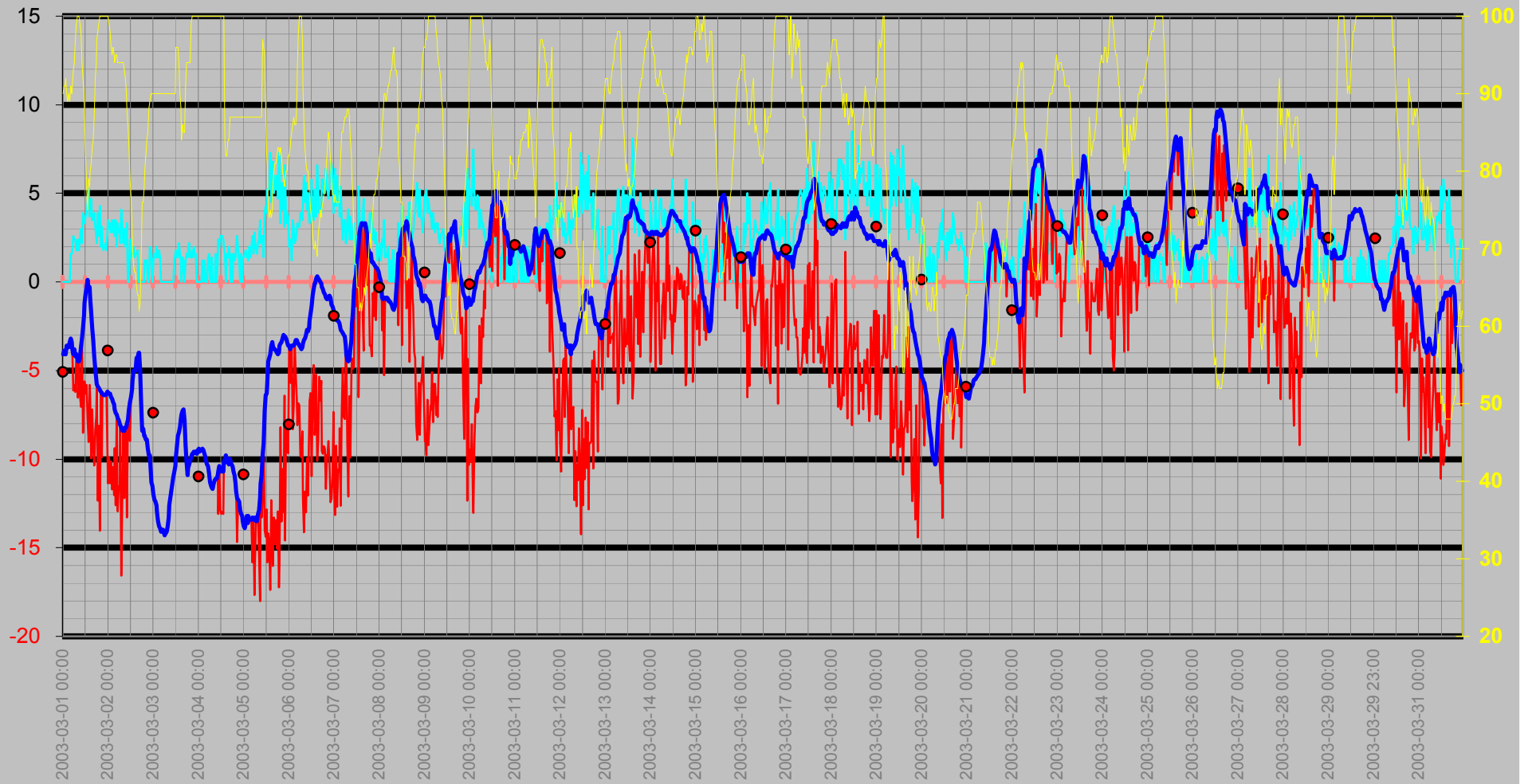

Nederbörd

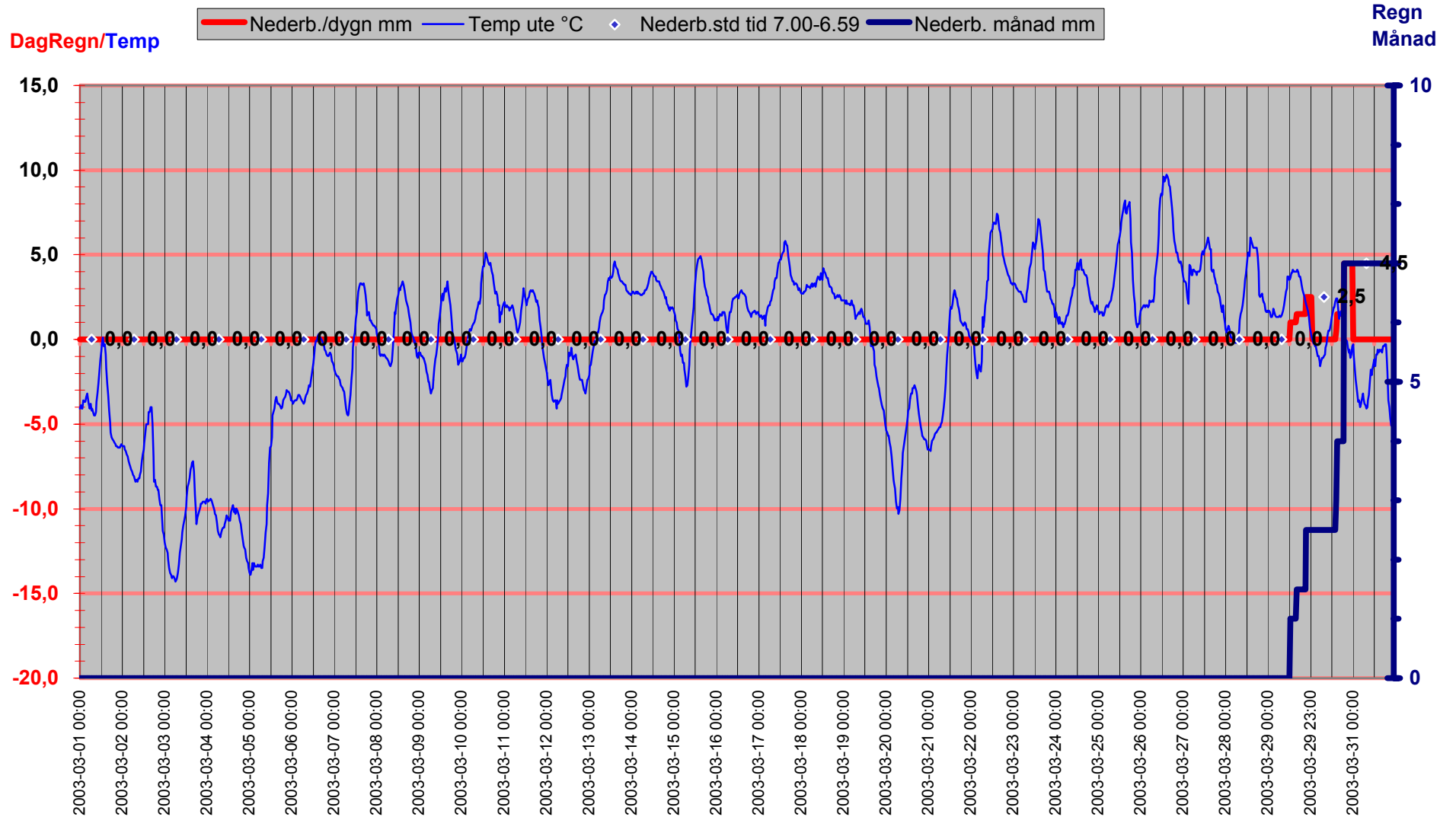

Luftryck/Nederbörd

◆ Luftryck mbar ▬ Nederb./dygn mm △ Nederb.std tid 7.00-6.59

Luftryck

Nederbör

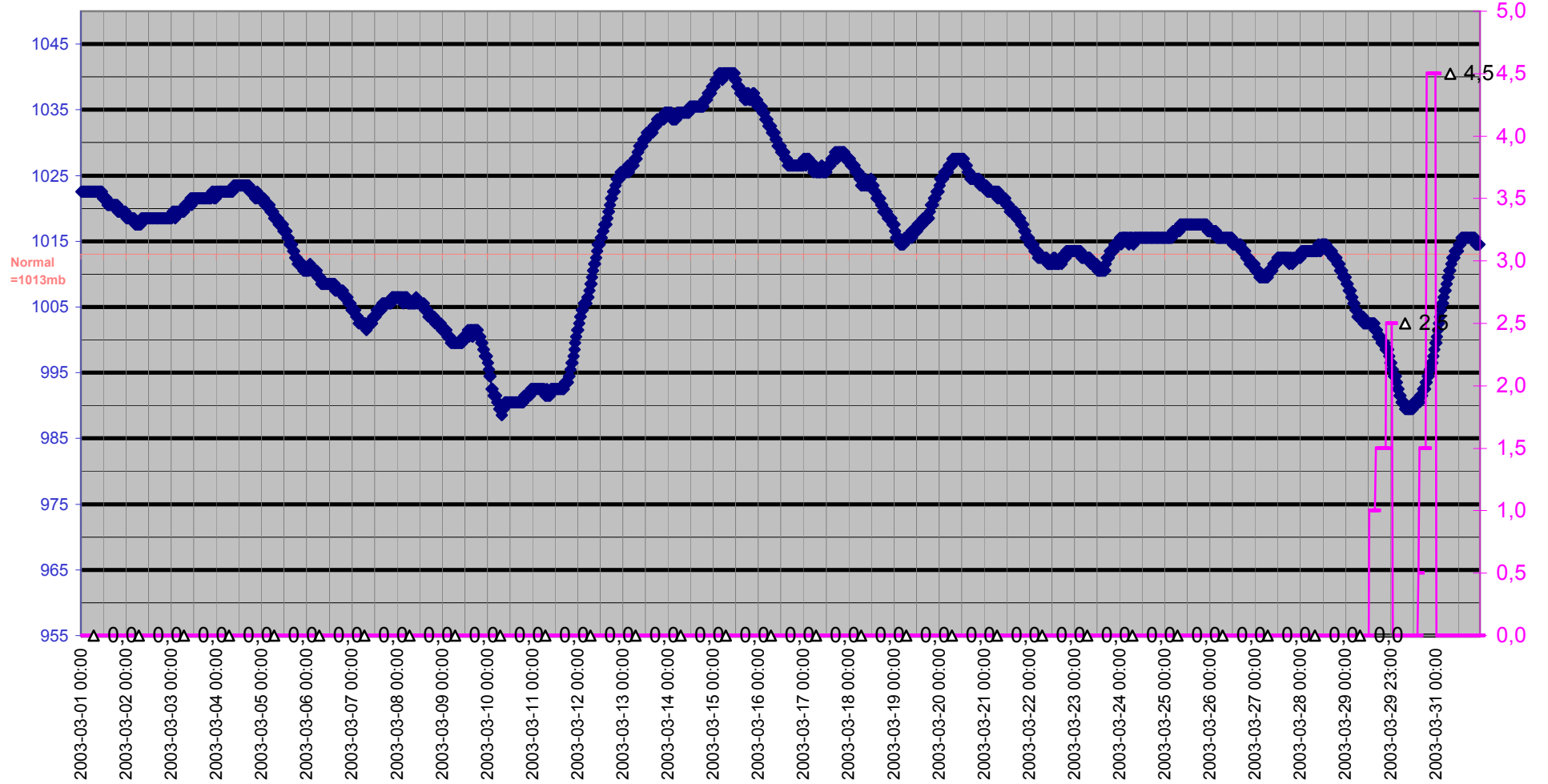

Grund

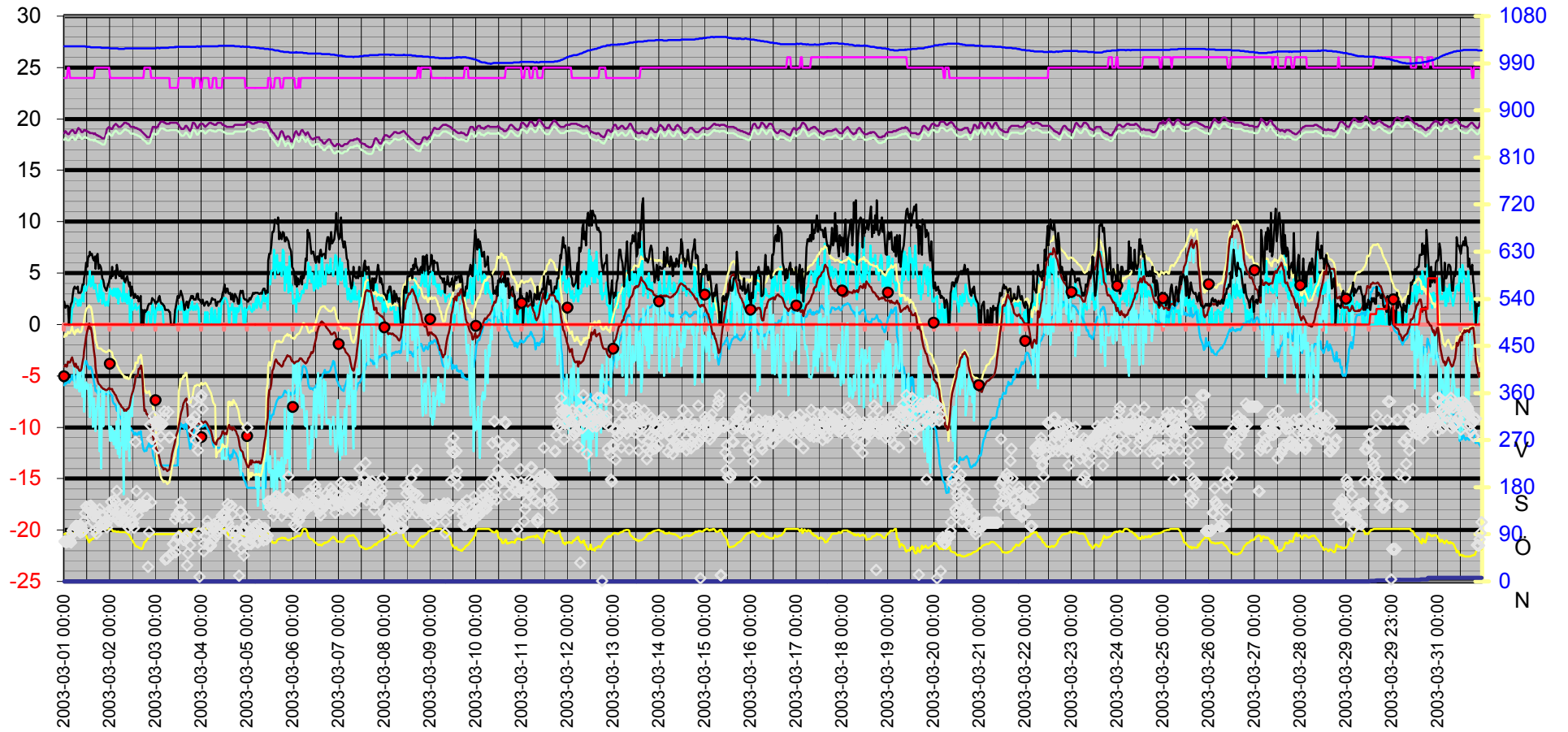
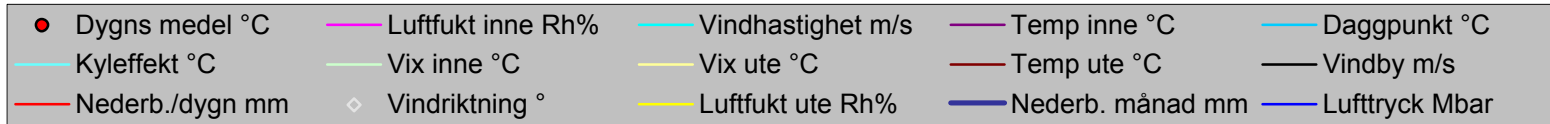

Datum	Vindriktning	Luftfukt inne	Luftfukt ute	Vindhastighet	Temp inne	Temp ute	Nederb. månad	Luftryck	Daggpunkt	Kyleffekt	Vix inne	Vix ute	Vindby	Korr luftryck	Nederb./dygn
	°	Rh%	Rh%	m/s	°C	°C	mm	Mbar	°C	°C	°C	°C	m/s		mm
2003-03-01 00:00	77	24	90	0,0	18,63	-4,09	0,0	1022,52	-5,93	-4,09	17,97	-1,20	2,2	0,00	0,0
2003-03-01 00:30	76	24	91	0,0	18,83	-3,89	0,0	1022,52	-5,58	-3,89	18,17	-0,92	1,6	0,00	0,0
2003-03-01 01:00	76	24	91	0,0	18,73	-4,09	0,0	1022,52	-5,78	-4,09	18,07	-1,12	1,8	0,00	0,0
2003-03-01 01:30	76	24	92	0,0	18,63	-4,09	0,0	1022,52	-5,63	-4,09	17,97	-1,04	1,8	0,00	0,0
2003-03-01 02:00	77	25	90	0,0	18,53	-3,59	0,0	1022,52	-5,44	-3,59	17,90	-0,70	1,8	0,00	0,0
2003-03-01 02:30	77	25	89	0,0	18,53	-3,69	0,0	1022,52	-5,69	-3,69	17,90	-0,88	0,0	0,00	0,0
2003-03-01 03:00	78	24	90	0,0	18,73	-3,69	0,0	1022,52	-5,54	-3,69	18,07	-0,80	1,6	0,00	0,0
2003-03-01 03:30	75	24	89	0,0	18,83	-3,39	0,0	1022,52	-5,39	-3,39	18,17	-0,58	2,0	0,00	0,0
2003-03-01 04:00	91	24	91	1,6	18,93	-3,19	0,0	1022,52	-4,89	-3,19	18,27	-0,22	2,2	0,00	0,0
2003-03-01 04:30	97	24	90	1,6	18,93	-3,39	0,0	1022,52	-5,24	-3,39	18,27	-0,50	2,8	0,00	0,0
2003-03-01 05:00	99	24	91	1,8	18,83	-3,79	0,0	1022,52	-5,48	-3,79	18,17	-0,82	3,5	0,00	0,0
2003-03-01 05:30	95	24	93	2,6	18,63	-4,09	0,0	1022,52	-5,48	-6,12	17,97	-0,95	3,7	0,00	0,0
2003-03-01 06:00	106	24	94	2,4	18,63	-3,79	0,0	1022,52	-5,04	-5,80	17,97	-0,57	3,5	0,00	0,0
2003-03-01 06:30	106	24	97	2,4	18,83	-4,19	0,0	1022,52	-5,01	-6,23	18,17	-0,72	3,5	0,00	0,0
2003-03-01 07:00	105	24	99	1,8	19,03	-4,09	0,0	1022,52	-4,63	-4,09	18,37	-0,45	3,7	0,00	0,0
2003-03-01 07:30	101	24	100	1,8	19,13	-4,29	0,0	1022,52	-4,69	-4,29	18,47	-0,56	3,1	0,00	0,0
2003-03-01 08:00	99	24	100	2,4	19,03	-4,49	0,0	1022,52	-4,89	-6,54	18,37	-0,76	3,1	0,00	0,0
2003-03-01 08:30	93	24	100	1,8	18,93	-4,49	0,0	1022,52	-4,89	-4,49	18,27	-0,76	3,1	0,00	0,0
2003-03-01 09:00	105	24	99	2,4	18,73	-4,29	0,0	1022,52	-4,83	-6,33	18,07	-0,65	3,3	0,00	0,0
2003-03-01 09:30	95	24	98	3,0	18,73	-3,69	0,0	1022,52	-4,37	-7,06	18,07	-0,13	3,9	0,00	0,0
2003-03-01 10:00	97	24	94	2,2	18,83	-3,19	0,0	1022,52	-4,45	-3,19	18,17	0,03	3,9	0,00	0,0
2003-03-01 10:30	115	24	92	3,9	18,93	-2,59	0,0	1022,52	-4,15	-8,50	18,27	0,47	4,5	0,00	0,0
2003-03-01 11:00	130	24	90	3,3	18,93	-1,89	0,0	1022,52	-3,76	-6,39	18,27	1,01	5,0	0,00	0,0
2003-03-01 11:30	143	24	87	3,3	18,83	-1,19	0,0	1021,52	-3,54	-5,60	18,17	1,47	6,0	0,00	0,0
2003-03-01 12:00	104	24	82	3,7	18,83	-0,69	0,0	1021,52	-3,87	-6,29	18,17	1,59	5,6	0,00	0,0
2003-03-01 12:30	138	24	78	3,9	18,73	-0,29	0,0	1021,52	-4,18	-5,82	18,07	1,70	6,6	0,00	0,0
2003-03-01 13:00	143	24	75	4,5	18,73	0,11	0,0	1021,52	-4,33	-7,73	18,07	1,89	6,6	0,00	0,0
2003-03-01 13:30	144	24	79	5,2	18,63	-0,39	0,0	1021,52	-4,10	-9,02	17,97	1,67	7,1	0,00	0,0
2003-03-01 14:00	145	24	78	3,7	18,63	-0,29	0,0	1020,52	-4,18	-5,82	17,97	1,70	6,8	0,00	0,0
2003-03-01 14:30	134	24	80	3,9	18,63	-0,89	0,0	1020,52	-4,41	-6,52	17,97	1,24	6,9	0,00	0,0
2003-03-01 15:00	126	24	81	4,7	18,63	-1,69	0,0	1020,52	-5,02	-9,96	17,97	0,52	6,4	0,00	0,0
2003-03-01 15:30	124	24	83	3,5	18,53	-2,59	0,0	1020,52	-5,56	-7,18	17,87	-0,24	6,2	0,00	0,0
2003-03-01 16:00	135	25	84	3,7	18,63	-3,29	0,0	1020,52	-6,08	-9,32	18,00	-0,86	6,6	0,00	0,0
2003-03-01 16:30	98	25	87	3,9	18,53	-4,19	0,0	1020,52	-6,49	-10,37	17,90	-1,53	5,4	0,00	0,0
2003-03-01 17:00	91	25	92	3,1	18,43	-4,89	0,0	1020,52	-6,42	-8,37	17,80	-1,84	6,6	0,00	0,0
2003-03-01 17:30	120	25	94	2,6	18,43	-5,49	0,0	1020,52	-6,73	-7,60	17,80	-2,27	6,9	0,00	0,0
2003-03-01 18:00	102	25	97	2,2	18,33	-5,79	0,0	1020,52	-6,60	-5,79	17,70	-2,32	5,4	0,00	0,0
2003-03-01 18:30	138	25	98	3,9	18,33	-5,89	0,0	1020,52	-6,56	-12,35	17,70	-2,33	5,8	0,00	0,0
2003-03-01 19:00	127	25	99	2,6	18,23	-5,99	0,0	1020,52	-6,53	-8,13	17,60	-2,35	5,6	0,00	0,0
2003-03-01 19:30	108	25	100	4,3	18,23	-6,09	0,0	1019,52	-6,49	-14,04	17,60	-2,36	5,4	0,00	0,0
2003-03-01 20:00	111	25	100	2,0	18,13	-6,19	0,0	1019,52	-6,59	-6,19	17,50	-2,46	4,5	0,00	0,0
2003-03-01 20:30	125	25	100	3,1	18,13	-6,29	0,0	1019,52	-6,69	-9,90	17,50	-2,56	4,3	0,00	0,0
2003-03-01 21:00	109	25	100	2,2	18,13	-6,29	0,0	1019,52	-6,69	-6,29	17,50	-2,56	3,7	0,00	0,0
2003-03-01 21:30	110	25	100	1,8	18,33	-6,39	0,0	1019,52	-6,79	-6,39	17,70	-2,66	3,5	0,00	0,0
2003-03-01 22:00	110	25	100	2,0	18,83	-6,39	0,0	1019,52	-6,79	-6,39	18,20	-2,66	3,3	0,00	0,0
2003-03-01 22:30	103	25	100	2,2	19,03	-6,39	0,0	1019,52	-6,79	-6,39	18,40	-2,66	3,5	0,00	0,0

Datum	Vindriktning °	Luftfukt inne Rh%	Luftfukt ute Rh%	Vindhastighet m/s	Temp inne °C	Temp ute °C	Nederb. månad mm	Luftryck Mbar	Daggpunkt °C	Kyleffekt °C	Vix inne °C	Vix ute °C	Vindby m/s	Korr luftryck	Nederb./dygn mm
2003-03-01 23:00	116	25	100	1,8	19,13	-6,29	0,0	1019,52	-6,69	-6,29	18,50	-2,56	3,9	0,00	0,0
2003-03-01 23:30	135	25	100	2,8	19,23	-6,19	0,0	1019,52	-6,59	-9,79	18,60	-2,46	4,1	0,00	0,0
2003-03-02 00:00	127	24	100	3,5	19,13	-6,29	0,0	1018,52	-6,69	-11,36	18,47	-2,56	4,7	0,00	0,0
2003-03-02 00:30	152	24	99	3,0	19,03	-6,29	0,0	1018,52	-6,82	-9,90	18,37	-2,65	4,5	0,00	0,0
2003-03-02 01:00	137	24	98	3,3	19,03	-6,29	0,0	1018,52	-6,96	-11,36	18,37	-2,74	5,6	0,00	0,0
2003-03-02 01:30	139	24	96	2,8	19,13	-6,49	0,0	1018,52	-7,44	-10,12	18,47	-3,11	4,7	0,00	0,0
2003-03-02 02:00	139	24	95	3,5	19,33	-6,59	0,0	1018,52	-7,67	-11,70	18,67	-3,29	5,0	0,00	0,0
2003-03-02 02:30	156	24	96	2,8	19,43	-6,79	0,0	1018,52	-7,73	-10,45	18,77	-3,41	5,2	0,00	0,0
2003-03-02 03:00	151	24	95	3,5	19,53	-6,89	0,0	1018,52	-7,97	-12,04	18,87	-3,59	4,5	0,00	0,0
2003-03-02 03:30	173	24	94	2,6	19,43	-7,19	0,0	1018,52	-8,41	-9,39	18,77	-3,97	5,8	0,00	0,0
2003-03-02 04:00	122	24	95	3,5	19,33	-7,39	0,0	1018,52	-8,47	-12,60	18,67	-4,09	5,2	0,00	0,0
2003-03-02 04:30	116	24	95	2,0	19,23	-7,49	0,0	1017,52	-8,57	-7,49	18,57	-4,19	4,9	0,00	0,0
2003-03-02 05:00	138	24	94	3,3	19,23	-7,69	0,0	1017,52	-8,90	-12,94	18,57	-4,47	4,7	0,00	0,0
2003-03-02 05:30	115	24	94	2,8	19,23	-7,79	0,0	1017,52	-9,00	-11,54	18,57	-4,57	5,2	0,00	0,0
2003-03-02 06:00	126	24	94	3,0	19,33	-7,99	0,0	1017,52	-9,20	-11,76	18,67	-4,77	4,5	0,00	0,0
2003-03-02 06:30	121	24	94	2,2	19,43	-8,09	0,0	1017,52	-9,30	-8,09	18,77	-4,87	4,5	0,00	0,0
2003-03-02 07:00	131	24	94	4,1	19,53	-8,19	0,0	1017,52	-9,40	-16,57	18,87	-4,97	4,9	0,00	0,00
2003-03-02 07:30	132	24	94	3,1	19,63	-8,39	0,0	1017,52	-9,60	-12,20	18,97	-5,17	4,3	0,00	0,00
2003-03-02 08:00	112	24	94	2,2	19,63	-8,29	0,0	1018,52	-9,50	-8,29	18,97	-5,07	4,1	0,00	0,00
2003-03-02 08:30	126	24	93	3,0	19,63	-8,39	0,0	1018,52	-9,74	-12,20	18,97	-5,26	4,5	0,00	0,00
2003-03-02 09:00	149	24	92	2,0	19,53	-8,19	0,0	1018,52	-9,68	-8,19	18,87	-5,14	4,7	0,00	0,00
2003-03-02 09:30	103	24	90	2,4	19,53	-8,19	0,0	1018,52	-9,97	-10,45	18,87	-5,30	4,1	0,00	0,00
2003-03-02 10:00	122	24	88	3,3	19,43	-7,99	0,0	1018,52	-10,07	-13,28	18,77	-5,26	3,7	0,00	0,00
2003-03-02 10:30	123	24	86	0,0	19,33	-7,79	0,0	1018,52	-10,17	-7,79	18,67	-5,21	4,1	0,00	0,00
2003-03-02 11:00	110	24	83	0,0	19,23	-7,19	0,0	1018,52	-10,05	-7,19	18,57	-4,84	2,8	0,00	0,00
2003-03-02 11:30	144	24	79	2,4	19,23	-6,79	0,0	1018,52	-10,31	-8,97	18,57	-4,73	3,7	0,00	0,00
2003-03-02 12:00	111	24	77	1,4	19,23	-6,49	0,0	1018,52	-10,36	-6,49	18,57	-4,58	3,1	0,00	0,00
2003-03-02 12:30	102	24	73	1,6	19,23	-6,09	0,0	1018,52	-10,67	-6,09	18,57	-4,45	2,6	0,00	0,00
2003-03-02 13:00	136	24	70	1,6	19,13	-5,59	0,0	1018,52	-10,74	-5,59	18,47	-4,15	3,0	0,00	0,00
2003-03-02 13:30	266	24	68	2,0	19,13	-4,99	0,0	1018,52	-10,55	-4,99	18,47	-3,68	2,8	0,00	0,00
2003-03-02 14:00	173	24	67	1,4	19,13	-4,99	0,0	1018,52	-10,74	-4,99	18,47	-3,74	2,6	0,00	0,00
2003-03-02 14:30	127	24	67	1,6	19,03	-4,99	0,0	1018,52	-10,74	-4,99	18,37	-3,74	2,8	0,00	0,00
2003-03-02 15:00	145	24	65	1,6	19,03	-4,29	0,0	1018,52	-10,48	-4,29	18,37	-3,16	2,2	0,00	0,00
2003-03-02 15:30	147	24	64	1,8	18,93	-4,29	0,0	1018,52	-10,68	-4,29	18,27	-3,22	2,6	0,00	0,00
2003-03-02 16:00	144	24	64	0,0	18,93	-3,99	0,0	1018,52	-10,40	-3,99	18,27	-2,92	2,8	0,00	0,00
2003-03-02 16:30	144	24	62	0,0	18,83	-3,99	0,0	1018,52	-10,82	-3,99	18,17	-3,04	0,0	0,00	0,00
2003-03-02 17:00	143	24	63	0,0	18,73	-4,99	0,0	1018,52	-11,55	-4,99	18,07	-3,98	1,4	0,00	0,00
2003-03-02 17:30	143	24	69	0,0	18,63	-6,89	0,0	1018,52	-12,17	-6,89	17,97	-5,51	0,0	0,00	0,0
2003-03-02 18:00	145	25	76	0,0	18,53	-8,39	0,0	1018,52	-12,36	-8,39	17,90	-6,55	1,4	0,00	0,0
2003-03-02 18:30	145	25	76	0,0	18,43	-8,29	0,0	1018,52	-12,27	-8,29	17,80	-6,45	1,2	0,00	0,0
2003-03-02 19:00	145	25	78	0,0	18,33	-8,69	0,0	1018,52	-12,32	-8,69	17,70	-6,71	1,4	0,00	0,0
2003-03-02 19:30	159	25	80	1,2	18,23	-8,69	0,0	1018,52	-11,99	-8,69	17,60	-6,56	1,4	0,00	0,0
2003-03-02 20:00	28	25	82	1,2	18,23	-8,89	0,0	1018,52	-11,87	-8,89	17,60	-6,62	1,8	0,00	0,0
2003-03-02 20:30	94	25	84	1,2	18,23	-8,89	0,0	1018,52	-11,56	-8,89	17,60	-6,47	2,0	0,00	0,0
2003-03-02 21:00	299	25	85	0,0	18,33	-9,39	0,0	1018,52	-11,89	-9,39	17,70	-6,89	2,0	0,00	0,0
2003-03-02 21:30	151	24	88	0,0	18,73	-9,79	0,0	1018,52	-11,84	-9,79	18,07	-7,06	2,0	0,00	0,0

Datum	Vindriktning °	Luftfukt inne Rh%	Luftfukt ute Rh%	Vindhastighet m/s	Temp inne °C	Temp ute °C	Nederb. månad mm	Lufftryck Mbar	Daggpunkt °C	Kyleffekt °C	Vix inne °C	Vix ute °C	Vindby m/s	Korr lufftryck	Nederb./dygn mm
2003-03-02 22:00	272	24	89	2,0	19,03	-9,79	0,0	1018,52	-11,69	-9,79	18,37	-6,98	2,6	0,00	0,0
2003-03-02 22:30	274	24	90	1,8	19,23	-10,80	0,0	1018,52	-12,53	-10,80	18,57	-7,90	2,4	0,00	0,0
2003-03-02 23:00	316	24	90	1,6	19,23	-11,30	0,0	1018,52	-13,03	-11,30	18,57	-8,40	2,4	0,00	0,0
2003-03-02 23:30	305	24	90	0,0	19,23	-11,50	0,0	1018,52	-13,22	-11,50	18,57	-8,60	2,2	0,00	0,0
2003-03-03 00:00	287	24	90	1,2	19,13	-12,00	0,0	1018,52	-13,72	-12,00	18,47	-9,10	2,0	0,00	0,0
2003-03-03 00:30	298	24	90	1,6	19,23	-12,30	0,0	1019,52	-13,72	-12,30	18,57	-13,53	2,2	0,00	0,0
2003-03-03 01:00	254	24	90	1,4	19,23	-12,40	0,0	1019,52	-13,72	-12,40	18,57	-13,63	2,2	0,00	0,0
2003-03-03 01:30	307	24	90	2,0	19,43	-12,60	0,0	1019,52	-13,72	-12,60	18,77	-13,83	2,6	0,00	0,0
2003-03-03 02:00	300	24	90	1,4	19,53	-13,00	0,0	1018,52	-13,72	-13,00	18,87	-14,23	2,8	0,00	0,0
2003-03-03 02:30	277	24	90	1,4	19,73	-13,50	0,0	1019,52	-13,72	-13,50	19,07	-14,73	2,2	0,00	0,0
2003-03-03 03:00	302	24	90	1,8	19,73	-13,80	0,0	1019,52	-13,72	-13,80	19,07	-15,03	2,0	0,00	0,0
2003-03-03 03:30	300	24	90	1,4	19,73	-13,90	0,0	1019,52	-13,72	-13,90	19,07	-15,13	2,0	0,00	0,0
2003-03-03 04:00	313	24	90	0,0	19,73	-14,10	0,0	1019,52	-13,72	-14,10	19,07	-15,33	1,8	0,00	0,0
2003-03-03 04:30	325	24	90	0,0	19,63	-14,00	0,0	1019,52	-13,72	-14,00	18,97	-15,23	1,8	0,00	0,0
2003-03-03 05:00	42	24	90	0,0	19,63	-14,00	0,0	1019,52	-13,72	-14,00	18,97	-15,23	1,4	0,00	0,0
2003-03-03 05:30	44	24	90	0,0	19,53	-14,10	0,0	1019,52	-13,72	-14,10	18,87	-15,33	1,4	0,00	0,0
2003-03-03 06:00	44	24	90	0,0	19,53	-14,30	0,0	1019,52	-13,72	-14,30	18,87	-15,53	1,4	0,00	0,0
2003-03-03 06:30	324	24	90	0,0	19,53	-14,20	0,0	1019,52	-13,72	-14,20	18,87	-15,43	1,4	0,00	0,0
2003-03-03 07:00	275	24	90	0,0	19,53	-14,10	0,0	1020,52	-13,72	-14,10	18,87	-15,33	1,2	0,00	0,0
2003-03-03 07:30	275	23	90	0,0	19,63	-13,80	0,0	1020,52	-13,72	-13,80	18,94	-15,03	1,2	0,00	0,0
2003-03-03 08:00	53	23	90	0,0	19,63	-13,30	0,0	1020,52	-13,72	-13,30	18,94	-14,53	0,0	0,00	0,0
2003-03-03 08:30	53	23	90	0,0	19,63	-12,60	0,0	1020,52	-13,72	-12,60	18,94	-13,83	0,0	0,00	0,0
2003-03-03 09:00	72	23	90	0,0	19,63	-12,20	0,0	1020,52	-13,72	-12,20	18,94	-13,43	0,0	0,00	0,0
2003-03-03 09:30	72	23	90	0,0	19,63	-11,80	0,0	1020,52	-13,72	-11,80	18,94	-13,03	0,0	0,00	0,0
2003-03-03 10:00	119	23	90	0,0	19,63	-11,40	0,0	1021,52	-13,72	-11,40	18,94	-12,63	1,4	0,00	0,0
2003-03-03 10:30	56	23	90	0,0	19,63	-11,00	0,0	1020,52	-13,72	-11,00	18,94	-12,23	1,6	0,00	0,0
2003-03-03 11:00	127	23	90	1,2	19,63	-10,70	0,0	1021,52	-13,72	-10,70	18,94	-11,93	2,2	0,00	0,0
2003-03-03 11:30	83	23	90	1,6	19,53	-10,39	0,0	1021,52	-13,72	-10,39	18,84	-11,63	2,8	0,00	0,0
2003-03-03 12:00	85	24	96	1,8	19,43	-9,89	0,0	1021,52	-10,81	-9,89	18,77	-6,51	2,6	0,00	0,0
2003-03-03 12:30	136	24	96	1,4	19,23	-9,29	0,0	1021,52	-10,22	-9,29	18,57	-5,91	2,8	0,00	0,0
2003-03-03 13:00	151	24	96	1,4	19,13	-8,69	0,0	1021,52	-9,62	-8,69	18,47	-5,31	3,3	0,00	0,0
2003-03-03 13:30	136	24	94	2,2	19,03	-8,49	0,0	1021,52	-9,70	-8,49	18,37	-5,27	3,1	0,00	0,0
2003-03-03 14:00	121	24	90	1,6	19,03	-8,19	0,0	1021,52	-9,97	-8,19	18,37	-5,30	2,8	0,00	0,0
2003-03-03 14:30	79	24	88	1,2	19,03	-7,69	0,0	1021,52	-9,77	-7,69	18,37	-4,96	2,2	0,00	0,0
2003-03-03 15:00	79	24	84	0,0	19,13	-7,49	0,0	1021,52	-10,19	-7,49	18,47	-5,07	1,4	0,00	0,0
2003-03-03 15:30	84	24	86	1,4	19,33	-7,29	0,0	1021,52	-9,68	-7,29	18,67	-4,71	1,8	0,00	0,0
2003-03-03 16:00	88	24	85	1,2	19,33	-7,19	0,0	1021,52	-9,74	-7,19	18,67	-4,69	2,2	0,00	0,0
2003-03-03 16:30	31	24	85	0,0	19,23	-7,79	0,0	1021,52	-10,33	-7,79	18,57	-5,29	2,2	0,00	0,0
2003-03-03 17:00	54	24	91	1,2	19,13	-9,19	0,0	1021,52	-10,81	-9,19	18,47	-6,22	1,6	0,00	0,0
2003-03-03 17:30	122	24	94	1,6	18,93	-10,19	0,0	1021,52	-11,38	-10,19	18,27	-6,98	2,2	0,00	0,0
2003-03-03 18:00	70	24	94	1,4	18,83	-10,90	0,0	1021,52	-12,07	-10,90	18,17	-7,68	2,4	0,00	0,0
2003-03-03 18:30	308	24	94	1,8	19,03	-10,49	0,0	1021,52	-11,68	-10,49	18,37	-7,28	2,8	0,00	0,0
2003-03-03 19:00	304	24	94	2,2	19,43	-10,29	0,0	1021,52	-11,48	-10,29	18,77	-7,08	2,6	0,00	0,0
2003-03-03 19:30	343	23	94	1,4	19,63	-10,09	0,0	1021,52	-11,28	-10,09	18,94	-6,88	2,8	0,00	0,0
2003-03-03 20:00	288	23	99	1,4	19,63	-9,89	0,0	1021,52	-10,41	-9,89	18,94	-6,25	2,4	0,00	0,0
2003-03-03 20:30	315	24	100	1,8	19,53	-9,69	0,0	1021,52	-10,08	-9,69	18,87	-5,96	2,4	0,00	0,0

Datum	Vindriktning	Luftfukt inne	Luftfukt ute	Vindhastighet	Temp inne	Temp ute	Nederb. månad	Lufftryck	Daggpunkt	Kyleffekt	Vix inne	Vix ute	Vindby	Korr lufftryck	Nederb./dygn
	°	Rh%	Rh%	m/s	°C	°C	mm	Mbar	°C	°C	°C	°C	m/s		mm
2003-03-03 21:00	269	24	100	1,4	19,33	-9,69	0,0	1021,52	-10,08	-9,69	18,67	-5,96	2,4	0,00	0,0
2003-03-03 21:30	300	24	100	2,0	19,13	-9,59	0,0	1022,52	-9,98	-9,59	18,47	-5,86	3,0	0,00	0,0
2003-03-03 22:00	250	24	100	1,6	19,13	-9,59	0,0	1022,52	-9,98	-9,59	18,47	-5,86	3,0	0,00	0,0
2003-03-03 22:30	92	24	100	1,6	19,23	-9,59	0,0	1021,52	-9,98	-9,59	18,57	-5,86	2,4	0,00	0,0
2003-03-03 23:00	9	24	100	0,0	19,43	-9,69	0,0	1022,52	-10,08	-9,69	18,77	-5,96	2,4	0,00	0,0
2003-03-03 23:30	351	23	100	0,0	19,53	-9,49	0,0	1021,52	-9,88	-9,49	18,84	-5,76	2,2	0,00	0,0
2003-03-04 00:00	356	23	100	0,0	19,53	-9,39	0,0	1022,52	-9,78	-9,39	18,84	-5,66	2,0	0,00	0,0
2003-03-04 00:30	330	24	100	0,0	19,53	-9,59	0,0	1022,52	-9,98	-9,59	18,87	-5,86	2,4	0,00	0,0
2003-03-04 01:00	58	24	100	0,0	19,43	-9,49	0,0	1022,52	-9,88	-9,49	18,77	-5,76	2,0	0,00	0,0
2003-03-04 01:30	73	24	100	0,0	19,33	-9,49	0,0	1022,52	-9,88	-9,49	18,67	-5,76	1,8	0,00	0,0
2003-03-04 02:00	86	24	100	1,2	19,23	-9,39	0,0	1022,52	-9,78	-9,39	18,57	-5,66	2,0	0,00	0,0
2003-03-04 02:30	100	24	100	0,0	19,33	-9,49	0,0	1022,52	-9,88	-9,49	18,67	-5,76	2,2	0,00	0,0
2003-03-04 03:00	115	24	100	1,2	19,43	-9,69	0,0	1022,52	-10,08	-9,69	18,77	-5,96	2,2	0,00	0,0
2003-03-04 03:30	102	24	100	0,0	19,53	-9,89	0,0	1022,52	-10,28	-9,89	18,87	-6,16	1,8	0,00	0,0
2003-03-04 04:00	72	23	100	0,0	19,63	-10,09	0,0	1022,52	-10,48	-10,09	18,94	-6,36	2,0	0,00	0,0
2003-03-04 04:30	68	23	100	0,0	19,63	-10,29	0,0	1022,52	-10,68	-10,29	18,94	-6,57	2,0	0,00	0,0
2003-03-04 05:00	70	23	100	1,4	19,63	-10,39	0,0	1022,52	-10,78	-10,39	18,94	-6,67	2,2	0,00	0,0
2003-03-04 05:30	102	23	100	1,6	19,53	-10,80	0,0	1022,52	-11,18	-10,80	18,84	-7,07	2,6	0,00	0,0
2003-03-04 06:00	79	24	100	0,0	19,53	-11,30	0,0	1022,52	-11,68	-11,30	18,87	-7,57	2,4	0,00	0,0
2003-03-04 06:30	109	24	100	0,0	19,43	-11,50	0,0	1022,52	-11,88	-11,50	18,77	-7,77	2,4	0,00	0,0
2003-03-04 07:00	102	24	100	1,4	19,43	-11,60	0,0	1022,52	-11,98	-11,60	18,77	-7,87	2,4	0,00	0,0
2003-03-04 07:30	87	24	100	0,0	19,43	-11,70	0,0	1022,52	-11,98	-11,70	18,77	-12,93	1,8	0,00	0,0
2003-03-04 08:00	105	23	100	0,0	19,53	-11,40	0,0	1022,52	-11,98	-11,40	18,84	-12,63	1,8	0,00	0,0
2003-03-04 08:30	96	23	100	0,0	19,63	-11,20	0,0	1022,52	-11,98	-11,20	18,94	-12,43	2,2	0,00	0,0
2003-03-04 09:00	116	23	100	1,6	19,63	-11,10	0,0	1023,52	-11,98	-11,10	18,94	-12,33	2,2	0,00	0,0
2003-03-04 09:30	109	23	100	0,0	19,63	-11,10	0,0	1023,52	-11,98	-11,10	18,94	-12,33	2,2	0,00	0,0
2003-03-04 10:00	111	23	100	1,2	19,63	-10,90	0,0	1023,52	-11,98	-10,90	18,94	-12,13	2,4	0,00	0,0
2003-03-04 10:30	126	23	100	2,4	19,53	-10,70	0,0	1023,52	-11,98	-13,09	18,84	-11,93	2,6	0,00	0,0
2003-03-04 11:00	103	24	100	2,0	19,43	-10,39	0,0	1023,52	-11,98	-10,39	18,77	-11,63	3,0	0,00	0,0
2003-03-04 11:30	126	24	100	2,6	19,43	-10,49	0,0	1023,52	-11,98	-12,88	18,77	-11,73	3,3	0,00	0,0
2003-03-04 12:00	131	24	100	2,6	19,33	-10,70	0,0	1023,52	-11,98	-13,09	18,67	-11,93	3,9	0,00	0,0
2003-03-04 12:30	123	24	100	2,6	19,33	-10,59	0,0	1023,52	-11,98	-12,98	18,67	-11,83	3,1	0,00	0,0
2003-03-04 13:00	115	24	100	2,4	19,23	-10,70	0,0	1023,52	-11,98	-13,09	18,57	-11,93	3,5	0,00	0,0
2003-03-04 13:30	148	24	100	2,0	19,23	-10,19	0,0	1023,52	-11,98	-10,19	18,57	-11,43	3,5	0,00	0,0
2003-03-04 14:00	111	24	84	1,6	19,23	-9,99	0,0	1023,52	-12,63	-9,99	18,57	-7,57	3,1	0,00	0,0
2003-03-04 14:30	92	24	82	0,0	19,23	-9,79	0,0	1023,52	-12,75	-9,79	18,57	-7,52	3,0	0,00	0,0
2003-03-04 15:00	144	24	82	1,6	19,23	-10,19	0,0	1023,52	-13,14	-10,19	18,57	-7,92	3,1	0,00	0,0
2003-03-04 15:30	145	24	84	1,4	19,23	-9,99	0,0	1023,52	-12,63	-9,99	18,57	-7,57	2,4	0,00	0,0
2003-03-04 16:00	128	24	84	2,0	19,23	-10,29	0,0	1023,52	-12,93	-10,29	18,57	-7,87	3,0	0,00	0,0
2003-03-04 16:30	96	24	87	1,2	19,23	-9,99	0,0	1023,52	-12,18	-9,99	18,57	-7,34	2,4	0,00	0,0
2003-03-04 17:00	68	24	87	0,0	19,33	-10,09	0,0	1023,52	-12,28	-10,09	18,67	-7,44	2,2	0,00	0,0
2003-03-04 17:30	83	24	87	1,6	19,43	-10,29	0,0	1022,52	-12,48	-10,29	18,77	-7,64	3,0	0,00	0,0
2003-03-04 18:00	93	24	87	0,0	19,43	-10,39	0,0	1022,52	-12,57	-10,39	18,77	-7,74	2,8	0,00	0,0
2003-03-04 18:30	96	24	87	1,6	19,43	-10,70	0,0	1022,52	-12,87	-10,70	18,77	-8,04	2,6	0,00	0,0
2003-03-04 19:00	78	24	87	1,2	19,43	-10,90	0,0	1022,52	-13,07	-10,90	18,77	-8,24	2,0	0,00	0,0
2003-03-04 19:30	11	24	87	1,4	19,43	-11,40	0,0	1022,52	-13,56	-11,40	18,77	-8,74	2,0	0,00	0,0

Datum	Vindriktning	Luftfukt inne	Luftfukt ute	Vindhastighet	Temp inne	Temp ute	Nederb. månad	Luftryck	Daggpunkt	Kyleffekt	Vix inne	Vix ute	Vindby	Korr luftryck	Nederb./dygn
	°	Rh%	Rh%	m/s	°C	°C	mm	Mbar	°C	°C	°C	°C	m/s		mm
2003-03-04 20:00	78	24	87	2,0	19,43	-11,80	0,0	1022,52	-13,95	-11,80	18,77	-9,14	2,8	0,00	0,0
2003-03-04 20:30	133	24	87	2,6	19,43	-12,20	0,0	1021,52	-14,34	-14,67	18,77	-9,54	3,3	0,00	0,0
2003-03-04 21:00	63	24	87	1,8	19,43	-12,30	0,0	1021,52	-14,44	-12,30	18,77	-9,64	3,1	0,00	0,0
2003-03-04 21:30	99	24	87	1,2	19,43	-12,40	0,0	1022,52	-14,54	-12,40	18,77	-9,74	3,3	0,00	0,0
2003-03-04 22:00	50	24	87	0,0	19,43	-12,90	0,0	1021,52	-15,03	-12,90	18,77	-10,24	2,6	0,00	0,0
2003-03-04 22:30	122	24	87	1,6	19,43	-13,10	0,0	1021,52	-15,23	-13,10	18,77	-10,44	2,4	0,00	0,0
2003-03-04 23:00	98	23	87	0,0	19,53	-13,20	0,0	1021,52	-15,32	-13,20	18,84	-10,54	2,4	0,00	0,0
2003-03-04 23:30	108	23	87	1,4	19,63	-13,50	0,0	1021,52	-15,62	-13,50	18,94	-10,84	2,4	0,00	0,0
2003-03-05 00:00	294	23	87	1,4	19,73	-13,80	0,0	1021,52	-15,91	-13,80	19,04	-11,14	2,2	0,00	0,0
2003-03-05 00:30	72	23	87	1,6	19,73	-13,90	0,0	1021,52	-15,91	-13,90	19,04	-15,13	2,2	0,00	0,0
2003-03-05 01:00	91	23	87	1,8	19,73	-13,60	0,0	1021,52	-15,91	-13,60	19,04	-14,83	2,6	0,00	0,0
2003-03-05 01:30	81	23	87	1,4	19,63	-13,20	0,0	1020,52	-15,91	-13,20	18,94	-14,43	2,4	0,00	0,0
2003-03-05 02:00	72	23	87	1,4	19,63	-13,60	0,0	1020,52	-15,91	-13,60	18,94	-14,83	2,6	0,00	0,0
2003-03-05 02:30	93	23	87	1,2	19,53	-13,20	0,0	1020,52	-15,91	-13,20	18,84	-14,43	2,8	0,00	0,0
2003-03-05 03:00	87	23	87	2,0	19,53	-13,40	0,0	1020,52	-15,91	-13,40	18,84	-14,63	3,1	0,00	0,0
2003-03-05 03:30	103	23	87	1,4	19,53	-13,40	0,0	1020,52	-15,91	-13,40	18,84	-14,63	3,0	0,00	0,0
2003-03-05 04:00	98	23	87	2,0	19,63	-13,40	0,0	1020,52	-15,91	-13,40	18,94	-14,63	3,1	0,00	0,0
2003-03-05 04:30	106	23	87	2,6	19,63	-13,30	0,0	1019,52	-15,91	-15,83	18,94	-14,53	3,1	0,00	0,0
2003-03-05 05:00	77	23	87	1,6	19,63	-13,40	0,0	1019,52	-15,91	-13,40	18,94	-14,63	3,1	0,00	0,0
2003-03-05 05:30	75	23	87	2,8	19,73	-13,40	0,0	1019,52	-15,91	-17,66	19,04	-14,63	3,1	0,00	0,0
2003-03-05 06:00	108	23	87	2,4	19,73	-13,30	0,0	1019,52	-15,91	-15,83	19,04	-14,53	3,0	0,00	0,0
2003-03-05 06:30	87	23	87	1,8	19,73	-13,50	0,0	1018,52	-15,91	-13,50	19,04	-14,73	3,0	0,00	0,0
2003-03-05 07:00	98	23	87	1,6	19,73	-13,50	0,0	1018,52	-15,91	-13,50	19,04	-14,73	3,1	0,00	0,0
2003-03-05 07:30	87	23	87	2,2	19,73	-13,10	0,0	1018,52	-15,91	-13,10	19,04	-14,33	3,0	0,00	0,0
2003-03-05 08:00	101	23	87	2,4	19,73	-12,90	0,0	1018,52	-15,91	-15,41	19,04	-14,13	3,3	0,00	0,0
2003-03-05 08:30	78	23	87	3,5	19,63	-12,20	0,0	1018,52	-15,91	-18,03	18,94	-13,43	3,5	0,00	0,0
2003-03-05 09:00	102	23	87	2,2	19,63	-11,40	0,0	1017,52	-15,91	-11,40	18,94	-12,63	3,5	0,00	0,0
2003-03-05 09:30	90	23	87	2,6	19,73	-10,90	0,0	1017,52	-15,91	-13,30	19,04	-12,13	3,0	0,00	0,0
2003-03-05 10:00	80	23	97	2,6	19,63	-9,79	0,0	1017,52	-10,58	-12,14	18,94	-6,32	3,3	0,00	0,0
2003-03-05 10:30	87	23	96	1,4	19,63	-9,09	0,0	1017,52	-10,02	-9,09	18,94	-5,71	3,1	0,00	0,0
2003-03-05 11:00	153	24	95	3,9	19,43	-7,29	0,0	1017,52	-8,37	-13,99	18,77	-3,99	6,2	0,00	0,0
2003-03-05 11:30	149	24	88	4,3	19,23	-6,39	0,0	1016,51	-8,49	-14,40	18,57	-3,66	6,9	0,00	0,0
2003-03-05 12:00	142	24	82	3,9	19,03	-6,29	0,0	1016,51	-9,33	-12,82	18,37	-4,01	6,9	0,00	0,0
2003-03-05 12:30	154	23	81	5,2	18,93	-5,79	0,0	1016,51	-9,01	-15,82	18,24	-3,59	7,7	0,00	0,0
2003-03-05 13:00	153	23	75	5,2	18,73	-4,49	0,0	1016,51	-8,77	-14,18	18,04	-2,71	9,0	0,00	0,0
2003-03-05 13:30	125	23	74	5,4	18,63	-4,29	0,0	1015,51	-8,76	-14,68	17,94	-2,58	9,0	0,00	0,0
2003-03-05 14:00	138	23	75	7,3	18,63	-4,09	0,0	1015,51	-8,38	-17,38	17,94	-2,31	9,2	0,00	0,0
2003-03-05 14:30	158	24	74	4,5	18,43	-3,59	0,0	1014,51	-8,08	-12,32	17,77	-1,88	10,2	0,00	0,0
2003-03-05 15:00	163	24	75	6,2	18,33	-3,39	0,0	1014,51	-7,71	-14,26	17,67	-1,61	10,0	0,00	0,0
2003-03-05 15:30	136	24	78	6,8	18,13	-3,59	0,0	1014,51	-7,37	-16,04	17,47	-1,60	9,8	0,00	0,0
2003-03-05 16:00	162	24	80	5,0	18,03	-3,79	0,0	1014,51	-7,23	-13,30	17,37	-1,66	10,4	0,00	0,0
2003-03-05 16:30	155	24	81	6,0	18,23	-3,79	0,0	1013,51	-7,06	-14,78	17,57	-1,59	8,3	0,00	0,0
2003-03-05 17:00	146	24	81	5,2	18,43	-3,89	0,0	1013,51	-7,16	-13,43	17,77	-1,69	9,0	0,00	0,0
2003-03-05 17:30	142	23	82	6,0	18,73	-3,99	0,0	1012,51	-7,09	-15,04	18,04	-1,71	8,7	0,00	0,0
2003-03-05 18:00	125	23	83	4,7	18,83	-4,09	0,0	1012,51	-7,02	-12,94	18,14	-1,74	8,3	0,00	0,0
2003-03-05 18:30	145	23	83	7,3	18,73	-3,99	0,0	1012,51	-6,93	-17,24	18,04	-1,64	9,0	0,00	0,0

Datum	Vindriktning °	Luftfukt inne Rh%	Luftfukt ute Rh%	Vindhastighet m/s	Temp inne °C	Temp ute °C	Nederb. månad mm	Lufttryck Mbar	Daggpunkt °C	Kyleffekt °C	Vix inne °C	Vix ute °C	Vindby m/s	Korr lufttryck	Nederb./dygn mm
2003-03-05 19:00	138	24	82	7,1	18,43	-3,59	0,0	1011,51	-6,70	-16,04	17,77	-1,31	8,9	0,00	0,0
2003-03-05 19:30	141	24	83	3,3	18,23	-3,49	0,0	1011,51	-6,44	-8,20	17,57	-1,14	8,1	0,00	0,0
2003-03-05 20:00	147	24	82	5,6	18,03	-3,39	0,0	1011,51	-6,50	-13,53	17,37	-1,11	8,1	0,00	0,0
2003-03-05 20:30	150	24	80	4,1	18,23	-3,19	0,0	1011,51	-6,64	-10,55	17,57	-1,06	8,5	0,00	0,0
2003-03-05 21:00	166	24	79	5,6	18,33	-2,99	0,0	1011,51	-6,62	-13,02	17,67	-0,93	8,3	0,00	0,0
2003-03-05 21:30	201	24	78	3,1	18,33	-3,09	0,0	1011,51	-6,89	-6,41	17,67	-1,10	8,1	0,00	0,0
2003-03-05 22:00	152	24	79	6,6	18,23	-3,09	0,0	1010,51	-6,72	-14,59	17,57	-1,03	7,5	0,00	0,0
2003-03-05 22:30	155	24	80	3,3	18,03	-3,19	0,0	1010,51	-6,64	-7,86	17,37	-1,06	7,3	0,00	0,0
2003-03-05 23:00	143	24	80	3,9	17,83	-3,39	0,0	1010,51	-6,84	-9,44	17,17	-1,26	7,1	0,00	0,0
2003-03-05 23:30	129	24	82	3,7	17,83	-3,59	0,0	1010,51	-6,70	-9,67	17,17	-1,31	5,6	0,00	0,0
2003-03-06 00:00	156	24	82	2,0	18,03	-3,59	0,0	1010,51	-6,70	-3,59	17,37	-1,31	5,4	0,00	0,0
2003-03-06 00:30	108	24	83	2,2	18,43	-3,79	0,0	1010,51	-6,73	-3,79	17,77	-1,44	5,0	0,00	0,0
2003-03-06 01:00	139	23	84	2,4	18,73	-3,69	0,0	1010,51	-6,47	-5,70	18,04	-1,26	3,9	0,00	0,0
2003-03-06 01:30	104	23	85	1,2	18,83	-3,59	0,0	1011,51	-6,21	-3,59	18,14	-1,09	4,7	0,00	0,0
2003-03-06 02:00	137	23	86	3,5	18,73	-3,59	0,0	1010,51	-6,05	-8,31	18,04	-1,01	3,7	0,00	0,0
2003-03-06 02:30	127	23	87	3,1	18,53	-3,59	0,0	1010,51	-5,90	-6,95	17,84	-0,93	4,5	0,00	0,0
2003-03-06 03:00	116	24	86	2,2	18,43	-3,49	0,0	1010,51	-5,96	-3,49	17,77	-0,91	3,9	0,00	0,0
2003-03-06 03:30	122	23	86	2,4	18,53	-3,29	0,0	1010,51	-5,76	-5,28	17,84	-0,71	4,3	0,00	0,0
2003-03-06 04:00	147	24	89	2,8	18,83	-3,29	0,0	1010,51	-5,29	-6,62	18,17	-0,48	4,7	0,00	0,0
2003-03-06 04:30	136	24	93	3,3	18,93	-3,39	0,0	1010,51	-4,79	-8,09	18,27	-0,25	3,9	0,00	0,0
2003-03-06 05:00	152	24	98	3,1	18,93	-3,49	0,0	1010,51	-4,17	-6,84	18,27	0,07	5,0	0,00	0,0
2003-03-06 05:30	133	24	100	3,1	18,73	-3,59	0,0	1009,51	-4,00	-6,95	18,07	0,14	4,5	0,00	0,0
2003-03-06 06:00	148	24	100	3,9	18,63	-3,69	0,0	1009,51	-4,10	-9,79	17,97	0,04	4,9	0,00	0,0
2003-03-06 06:30	136	24	100	3,9	18,43	-3,79	0,0	1009,51	-4,20	-9,90	17,77	-0,06	6,4	0,00	0,0
2003-03-06 07:00	146	24	97	3,5	18,63	-3,69	0,0	1009,51	-4,51	-8,42	17,97	-0,22	6,2	0,00	0,0
2003-03-06 07:30	144	24	91	4,5	18,73	-3,49	0,0	1008,51	-5,19	-12,19	18,07	-0,52	9,2	0,00	0,0
2003-03-06 08:00	173	24	86	6,0	18,63	-3,29	0,0	1008,51	-5,76	-14,13	17,97	-0,71	8,5	0,00	0,0
2003-03-06 08:30	161	24	83	4,5	18,43	-3,19	0,0	1008,51	-6,15	-11,82	17,77	-0,84	8,9	0,00	0,0
2003-03-06 09:00	151	24	81	5,6	18,23	-2,99	0,0	1008,51	-6,28	-13,02	17,57	-0,79	7,9	0,00	0,0
2003-03-06 09:30	145	24	80	4,1	18,13	-2,69	0,0	1008,51	-6,16	-9,95	17,47	-0,56	6,9	0,00	0,0
2003-03-06 10:00	155	24	80	5,0	18,03	-2,79	0,0	1008,51	-6,26	-12,04	17,37	-0,66	7,1	0,00	0,0
2003-03-06 10:30	149	24	78	3,7	18,03	-2,59	0,0	1008,51	-6,41	-8,50	17,37	-0,60	7,1	0,00	0,0
2003-03-06 11:00	149	24	77	3,3	18,13	-2,19	0,0	1008,51	-6,19	-6,73	17,47	-0,27	6,8	0,00	0,0
2003-03-06 11:30	185	24	75	3,5	18,13	-1,79	0,0	1008,51	-6,16	-6,28	17,47	-0,01	6,2	0,00	0,0
2003-03-06 12:00	177	24	74	5,8	18,23	-1,39	0,0	1008,51	-5,96	-10,97	17,57	0,32	6,0	0,00	0,0
2003-03-06 12:30	160	24	72	3,7	18,23	-0,79	0,0	1008,51	-5,76	-6,40	17,57	0,79	6,6	0,00	0,0
2003-03-06 13:00	164	24	70	3,5	18,23	-0,39	0,0	1008,51	-5,76	-4,70	17,57	1,06	6,6	0,00	0,0
2003-03-06 13:30	139	24	70	5,2	18,23	-0,09	0,0	1008,51	-5,48	-8,64	17,57	1,36	6,0	0,00	0,0
2003-03-06 14:00	134	24	71	4,7	18,03	-0,09	0,0	1008,51	-5,28	-7,98	17,37	1,42	6,9	0,00	0,0
2003-03-06 14:30	126	24	70	3,7	17,93	0,21	0,0	1008,51	-5,19	-5,24	17,27	1,66	7,3	0,00	0,0
2003-03-06 15:00	140	24	69	6,6	17,93	0,31	0,0	1007,51	-5,29	-10,10	17,27	1,69	6,6	0,00	0,0
2003-03-06 15:30	150	24	72	5,4	17,73	0,21	0,0	1007,51	-4,80	-8,92	17,07	1,79	6,8	0,00	0,0
2003-03-06 16:00	151	24	73	3,9	17,63	0,11	0,0	1007,51	-4,71	-5,35	16,97	1,76	6,9	0,00	0,0
2003-03-06 16:30	148	24	75	4,1	17,63	0,01	0,0	1007,51	-4,43	-6,69	16,97	1,79	6,9	0,00	0,0
2003-03-06 17:00	144	24	74	3,9	17,73	-0,09	0,0	1007,51	-4,71	-5,59	17,07	1,62	6,4	0,00	0,0
2003-03-06 17:30	168	24	75	5,8	17,83	-0,29	0,0	1007,51	-4,72	-9,56	17,17	1,49	7,9	0,00	0,0

Datum	Vindriktning °	Luftfukt inne Rh%	Luftfukt ute Rh%	Vindhastighet m/s	Temp inne °C	Temp ute °C	Nederb. månad mm	Lufftryck Mbar	Daggpunkt °C	Kyleffekt °C	Vix inne °C	Vix ute °C	Vindby m/s	Korr lufftryck	Nederb./dygn mm
2003-03-06 18:00	155	24	76	5,8	17,93	-0,39	0,0	1007,51	-4,63	-9,69	17,27	1,46	8,5	0,00	0,0
2003-03-06 18:30	160	24	77	5,0	18,03	-0,59	0,0	1007,51	-4,65	-9,27	17,37	1,33	8,5	0,00	0,0
2003-03-06 19:00	160	24	78	5,0	18,03	-0,69	0,0	1007,51	-4,56	-9,40	17,37	1,30	7,3	0,00	0,0
2003-03-06 19:30	178	24	80	6,4	17,93	-0,89	0,0	1006,51	-4,41	-11,69	17,27	1,24	8,1	0,00	0,0
2003-03-06 20:00	147	24	82	5,2	17,73	-0,99	0,0	1006,51	-4,17	-9,78	17,07	1,29	9,0	0,00	0,0
2003-03-06 20:30	169	24	83	5,2	17,63	-0,99	0,0	1006,51	-4,00	-9,78	16,97	1,36	7,9	0,00	0,0
2003-03-06 21:00	172	24	85	4,7	17,43	-0,89	0,0	1006,51	-3,57	-8,97	16,77	1,62	8,1	0,00	0,0
2003-03-06 21:30	146	24	84	5,6	17,33	-0,79	0,0	1006,51	-3,64	-10,20	16,67	1,64	8,3	0,00	0,0
2003-03-06 22:00	131	24	81	6,8	17,33	-0,89	0,0	1005,51	-4,24	-12,42	16,67	1,32	9,2	0,00	0,0
2003-03-06 22:30	154	24	79	6,6	17,43	-1,29	0,0	1005,51	-4,97	-12,22	16,77	0,77	10,9	0,00	0,0
2003-03-06 23:00	151	24	77	5,8	17,53	-1,39	0,0	1005,51	-5,42	-10,97	16,87	0,53	9,6	0,00	0,0
2003-03-06 23:30	150	24	77	3,9	17,53	-1,59	0,0	1004,51	-5,61	-7,34	16,87	0,33	8,9	0,00	0,0
2003-03-07 00:00	162	24	76	5,4	17,53	-1,79	0,0	1004,51	-5,98	-11,48	16,87	0,06	8,3	0,00	0,0
2003-03-07 00:30	151	24	77	6,4	17,43	-1,99	0,0	1004,51	-6,00	-13,14	16,77	-0,07	8,5	0,00	0,0
2003-03-07 01:00	189	24	76	4,3	17,33	-2,09	0,0	1004,51	-6,27	-9,22	16,67	-0,24	10,4	0,00	0,0
2003-03-07 01:30	141	24	76	6,0	17,33	-2,19	0,0	1004,51	-6,37	-12,70	16,67	-0,34	8,3	0,00	0,0
2003-03-07 02:00	138	24	76	4,5	17,33	-2,19	0,0	1003,51	-6,37	-10,58	16,67	-0,34	8,1	0,00	0,0
2003-03-07 02:30	185	24	76	4,5	17,43	-2,29	0,0	1003,51	-6,47	-10,71	16,77	-0,44	7,5	0,00	0,0
2003-03-07 03:00	162	24	79	3,7	17,53	-2,39	0,0	1003,51	-6,04	-8,27	16,87	-0,33	8,1	0,00	0,0
2003-03-07 03:30	143	24	82	5,4	17,53	-2,69	0,0	1002,51	-5,82	-12,63	16,87	-0,41	7,5	0,00	0,0
2003-03-07 04:00	154	24	85	3,5	17,53	-2,79	0,0	1002,51	-5,43	-7,41	16,87	-0,29	6,4	0,00	0,0
2003-03-07 04:30	164	24	85	2,4	17,63	-2,89	0,0	1002,51	-5,53	-4,85	16,97	-0,39	6,2	0,00	0,0
2003-03-07 05:00	168	24	86	3,5	17,73	-2,99	0,0	1002,51	-5,47	-7,63	17,07	-0,41	5,4	0,00	0,0
2003-03-07 05:30	143	24	87	3,5	17,83	-3,09	0,0	1002,51	-5,41	-7,75	17,17	-0,43	5,0	0,00	0,0
2003-03-07 06:00	179	24	87	2,2	17,93	-3,59	0,0	1002,51	-5,90	-3,59	17,27	-0,93	4,1	0,00	0,0
2003-03-07 06:30	148	24	87	2,2	17,93	-4,09	0,0	1002,51	-6,39	-4,09	17,27	-1,43	3,5	0,00	0,0
2003-03-07 07:00	154	24	88	3,5	17,93	-4,39	0,0	1002,51	-6,53	-9,21	17,27	-1,66	3,9	0,00	0,0
2003-03-07 07:30	135	24	88	4,1	17,93	-4,49	0,0	1001,51	-6,63	-12,11	17,27	-1,76	5,6	0,00	0,0
2003-03-07 08:00	153	24	87	2,4	18,03	-4,39	0,0	1002,51	-6,68	-6,44	17,37	-1,73	4,7	0,00	0,0
2003-03-07 08:30	140	24	84	3,7	18,03	-3,79	0,0	1002,51	-6,57	-9,90	17,37	-1,36	4,7	0,00	0,0
2003-03-07 09:00	156	24	82	2,4	18,03	-3,29	0,0	1002,51	-6,41	-5,28	17,37	-1,01	4,5	0,00	0,0
2003-03-07 09:30	172	24	79	2,4	18,13	-2,39	0,0	1002,51	-6,04	-4,33	17,47	-0,33	4,7	0,00	0,0
2003-03-07 10:00	158	24	77	2,8	18,03	-1,69	0,0	1002,51	-5,71	-4,88	17,37	0,23	4,5	0,00	0,0
2003-03-07 10:30	169	24	71	3,3	18,03	-0,49	0,0	1002,51	-5,66	-4,81	17,37	1,02	5,6	0,00	0,0
2003-03-07 11:00	216	24	68	0,0	17,83	0,11	0,0	1003,51	-5,68	0,11	17,17	1,43	4,7	0,00	0,0
2003-03-07 11:30	189	24	68	2,6	17,73	0,41	0,0	1003,51	-5,40	-1,37	17,07	1,73	4,7	0,00	0,0
2003-03-07 12:00	168	24	65	1,8	17,63	1,22	0,0	1003,51	-5,26	1,22	16,97	2,34	5,0	0,00	0,0
2003-03-07 12:30	163	24	65	2,8	17,63	1,62	0,0	1003,51	-4,88	-1,27	16,97	2,74	4,7	0,00	0,0
2003-03-07 13:00	199	24	65	5,4	17,53	2,12	0,0	1004,51	-4,41	-6,49	16,87	3,24	5,8	0,00	0,0
2003-03-07 13:30	198	24	62	3,7	17,53	2,82	0,0	1004,51	-4,40	-2,20	16,87	3,76	6,2	0,00	0,0
2003-03-07 14:00	227	24	63	1,6	17,43	3,12	0,0	1004,51	-3,90	3,12	16,77	4,12	5,2	0,00	0,0
2003-03-07 14:30	155	24	62	2,2	17,33	3,32	0,0	1004,51	-3,93	3,32	16,67	4,26	5,6	0,00	0,0
2003-03-07 15:00	187	24	63	3,7	17,33	3,32	0,0	1004,51	-3,71	-1,62	16,67	4,32	5,4	0,00	0,0
2003-03-07 15:30	179	24	64	4,7	17,23	3,22	0,0	1004,51	-3,58	-3,89	16,57	4,28	5,6	0,00	0,0
2003-03-07 16:00	171	24	65	2,2	17,23	3,22	0,0	1005,51	-3,36	3,22	16,57	4,34	4,5	0,00	0,0
2003-03-07 16:30	166	24	64	1,6	17,23	3,32	0,0	1005,51	-3,49	3,32	16,57	4,38	3,5	0,00	0,0

Datum	Vindriktning	Luftfukt inne	Luftfukt ute	Vindhastighet	Temp inne	Temp ute	Nederb. månad	Luftryck	Daggpunkt	Kyleffekt	Vix inne	Vix ute	Vindby	Korr luftryck	Nederb./dygn
	°	Rh%	Rh%	m/s	°C	°C	mm	Mbar	°C	°C	°C	°C	m/s		mm
2003-03-07 17:00	185	24	65	3,0	17,23	3,02	0,0	1005,51	-3,55	0,26	16,57	4,14	3,5	0,00	0,0
2003-03-07 17:30	192	24	67	2,8	17,33	2,62	0,0	1005,51	-3,51	-0,18	16,67	3,87	4,5	0,00	0,0
2003-03-07 18:00	151	24	68	2,2	17,53	2,02	0,0	1005,51	-3,87	2,02	16,87	3,33	3,3	0,00	0,0
2003-03-07 18:30	137	24	71	3,0	17,93	1,42	0,0	1005,51	-3,84	-1,49	17,27	2,92	4,5	0,00	0,0
2003-03-07 19:00	149	24	72	3,9	18,13	1,62	0,0	1005,51	-3,46	-3,60	17,47	3,19	4,1	0,00	0,0
2003-03-07 19:30	154	24	70	3,7	18,13	1,62	0,0	1005,51	-3,85	-3,60	17,47	3,06	4,5	0,00	0,0
2003-03-07 20:00	162	24	73	3,9	18,03	1,12	0,0	1005,51	-3,74	-4,19	17,37	2,76	4,9	0,00	0,0
2003-03-07 20:30	161	24	75	2,4	17,93	1,12	0,0	1005,51	-3,37	-0,63	17,27	2,89	5,8	0,00	0,0
2003-03-07 21:00	160	24	77	3,0	17,73	1,02	0,0	1006,51	-3,10	-1,93	17,07	2,93	5,2	0,00	0,0
2003-03-07 21:30	180	24	77	2,2	17,63	0,92	0,0	1006,51	-3,19	0,92	16,97	2,83	4,1	0,00	0,0
2003-03-07 22:00	165	24	78	2,8	17,63	0,82	0,0	1006,51	-3,11	-2,14	16,97	2,80	4,5	0,00	0,0
2003-03-07 22:30	173	24	79	2,6	17,83	0,82	0,0	1006,51	-2,93	-0,95	17,17	2,87	3,9	0,00	0,0
2003-03-07 23:00	198	24	79	1,2	18,03	0,72	0,0	1006,51	-3,03	0,72	17,37	2,77	3,9	0,00	0,0
2003-03-07 23:30	129	24	80	1,6	18,23	0,61	0,0	1006,51	-2,95	0,61	17,57	2,75	3,0	0,00	0,0
2003-03-08 00:00	128	24	82	2,2	18,43	0,31	0,0	1006,51	-2,90	0,31	17,77	2,59	3,0	0,00	0,0
2003-03-08 00:30	125	24	83	1,2	18,43	0,11	0,0	1006,51	-2,92	0,11	17,77	2,47	2,8	0,00	0,0
2003-03-08 01:00	117	24	83	1,6	18,43	-0,29	0,0	1006,51	-3,31	-0,29	17,77	2,07	2,4	0,00	0,0
2003-03-08 01:30	114	24	86	2,4	18,33	-0,89	0,0	1006,51	-3,41	-2,74	17,67	1,69	3,3	0,00	0,0
2003-03-08 02:00	135	24	87	2,0	18,33	-0,99	0,0	1006,51	-3,35	-0,99	17,67	1,67	3,1	0,00	0,0
2003-03-08 02:30	143	24	90	3,5	18,23	-0,89	0,0	1006,51	-2,78	-5,26	17,57	2,01	3,7	0,00	0,0
2003-03-08 03:00	99	24	90	1,4	18,33	-0,89	0,0	1005,51	-2,78	-0,89	17,67	2,01	3,7	0,00	0,0
2003-03-08 03:30	112	24	89	1,4	18,43	-0,99	0,0	1006,51	-3,03	-0,99	17,77	1,83	3,0	0,00	0,0
2003-03-08 04:00	109	24	90	1,6	18,53	-0,89	0,0	1006,51	-2,78	-0,89	17,87	2,01	2,0	0,00	0,0
2003-03-08 04:30	103	24	91	2,0	18,63	-0,99	0,0	1006,51	-2,72	-0,99	17,97	1,99	2,4	0,00	0,0
2003-03-08 05:00	125	24	91	1,6	18,73	-1,09	0,0	1006,51	-2,82	-1,09	18,07	1,89	3,3	0,00	0,0
2003-03-08 05:30	114	24	92	0,0	18,73	-1,09	0,0	1005,51	-2,67	-1,09	18,07	1,97	2,2	0,00	0,0
2003-03-08 06:00	131	24	93	1,2	18,73	-1,19	0,0	1005,51	-2,62	-1,19	18,07	1,95	3,0	0,00	0,0
2003-03-08 06:30	134	24	93	0,0	18,63	-1,29	0,0	1005,51	-2,72	-1,29	17,97	1,85	2,6	0,00	0,0
2003-03-08 07:00	140	24	95	1,8	18,63	-1,49	0,0	1005,51	-2,62	-1,49	17,97	1,82	2,2	0,00	0,0
2003-03-08 07:30	102	24	96	1,8	18,63	-1,59	0,0	1005,51	-2,57	-1,59	17,97	1,80	2,6	0,00	0,0
2003-03-08 08:00	102	24	94	0,0	18,63	-1,49	0,0	1005,51	-2,76	-1,49	17,97	1,73	1,4	0,00	0,0
2003-03-08 08:30	102	24	93	0,0	18,73	-1,29	0,0	1005,51	-2,72	-1,29	18,07	1,85	0,0	0,00	0,0
2003-03-08 09:00	102	24	93	0,0	18,73	-0,49	0,0	1005,51	-1,92	-0,49	18,07	2,65	0,0	0,00	0,0
2003-03-08 09:30	102	24	92	0,0	18,83	0,41	0,0	1005,51	-1,19	0,41	18,17	3,47	0,0	0,00	0,0
2003-03-08 10:00	144	24	82	3,3	18,83	1,62	0,0	1006,51	-1,63	-2,44	18,17	3,89	3,3	0,00	0,0
2003-03-08 10:30	124	24	81	2,0	18,73	1,52	0,0	1005,51	-1,90	1,52	18,07	3,72	3,7	0,00	0,0
2003-03-08 11:00	183	24	78	1,8	18,63	2,02	0,0	1005,51	-1,95	2,02	17,97	4,00	3,1	0,00	0,0
2003-03-08 11:30	168	24	76	1,8	18,53	2,42	0,0	1005,51	-1,93	2,42	17,87	4,26	3,1	0,00	0,0
2003-03-08 12:00	131	24	76	4,3	18,43	2,62	0,0	1005,51	-1,73	-3,56	17,77	4,46	4,7	0,00	0,0
2003-03-08 12:30	178	24	69	2,4	18,33	3,02	0,0	1005,51	-2,71	1,37	17,67	4,40	4,7	0,00	0,0
2003-03-08 13:00	145	24	69	1,8	18,23	2,92	0,0	1005,51	-2,81	2,92	17,57	4,30	4,7	0,00	0,0
2003-03-08 13:30	170	24	69	2,0	18,13	3,12	0,0	1005,51	-2,62	3,12	17,47	4,50	5,0	0,00	0,0
2003-03-08 14:00	198	24	68	3,1	18,03	3,22	0,0	1005,51	-2,73	0,48	17,37	4,53	5,4	0,00	0,0
2003-03-08 14:30	151	24	66	3,7	18,03	3,42	0,0	1004,51	-2,96	-1,50	17,37	4,61	4,5	0,00	0,0
2003-03-08 15:00	166	24	66	3,3	17,93	3,22	0,0	1004,51	-3,15	-0,63	17,27	4,41	5,8	0,00	0,0
2003-03-08 15:30	150	24	70	3,1	17,83	2,92	0,0	1004,51	-2,61	0,15	17,17	4,36	5,4	0,00	0,0

Datum	Vindriktning °	Luftfukt inne Rh%	Luftfukt ute Rh%	Vindhastighet m/s	Temp inne °C	Temp ute °C	Nederb. månad mm	Luftryck Mbar	Daggpunkt °C	Kyleffekt °C	Vix inne °C	Vix ute °C	Vindby m/s	Korr luftryck	Nederb./dygn mm
2003-03-08 16:00	167	24	71	4,5	17,73	2,72	0,0	1004,51	-2,60	-4,51	17,07	4,23	6,4	0,00	0,0
2003-03-08 16:30	131	24	74	2,8	17,63	2,32	0,0	1003,51	-2,40	-0,51	16,97	4,03	5,6	0,00	0,0
2003-03-08 17:00	213	24	76	1,8	17,63	2,12	0,0	1003,51	-2,22	2,12	16,97	3,96	5,6	0,00	0,0
2003-03-08 17:30	164	25	77	2,8	17,53	1,92	0,0	1003,51	-2,23	-0,94	16,90	3,83	5,2	0,00	0,0
2003-03-08 18:00	143	25	79	2,8	17,53	1,52	0,0	1003,51	-2,25	-1,38	16,90	3,57	4,9	0,00	0,0
2003-03-08 18:30	137	24	82	3,7	17,53	1,32	0,0	1003,51	-1,92	-3,95	16,87	3,59	5,4	0,00	0,0
2003-03-08 19:00	136	25	84	3,9	17,73	1,02	0,0	1003,51	-1,88	-4,30	17,10	3,44	5,6	0,00	0,0
2003-03-08 19:30	132	25	86	5,0	17,93	0,41	0,0	1003,51	-2,13	-8,01	17,30	2,99	5,0	0,00	0,0
2003-03-08 20:00	137	25	86	5,6	18,13	0,21	0,0	1002,51	-2,33	-8,92	17,50	2,79	6,6	0,00	0,0
2003-03-08 20:30	132	25	85	4,1	18,23	0,11	0,0	1002,51	-2,59	-6,57	17,60	2,62	6,6	0,00	0,0
2003-03-08 21:00	137	25	88	3,7	18,23	-0,19	0,0	1002,51	-2,40	-5,70	17,60	2,55	5,2	0,00	0,0
2003-03-08 21:30	135	25	89	5,2	18,23	-0,09	0,0	1002,51	-2,14	-8,64	17,60	2,73	6,6	0,00	0,0
2003-03-08 22:00	130	25	90	3,7	18,03	-0,39	0,0	1002,51	-2,28	-5,94	17,40	2,51	6,8	0,00	0,0
2003-03-08 22:30	122	25	93	3,5	18,13	-0,99	0,0	1002,51	-2,42	-5,37	17,50	2,15	5,2	0,00	0,0
2003-03-08 23:00	130	25	95	2,8	18,23	-1,09	0,0	1002,51	-2,22	-4,22	17,60	2,22	5,6	0,00	0,0
2003-03-08 23:30	140	25	96	3,9	18,33	-0,79	0,0	1001,51	-1,78	-6,40	17,70	2,60	5,4	0,00	0,0
2003-03-09 00:00	137	25	96	4,9	18,43	-0,89	0,0	1001,51	-1,88	-8,97	17,80	2,50	5,8	0,00	0,0
2003-03-09 00:30	138	24	97	4,9	18,63	-0,79	0,0	1001,51	-1,63	-8,85	17,97	2,68	6,8	0,00	0,0
2003-03-09 01:00	143	24	97	5,2	18,83	-0,99	0,0	1001,51	-1,83	-9,78	18,17	2,48	6,0	0,00	0,0
2003-03-09 01:30	111	24	98	3,9	19,03	-0,99	0,0	1001,51	-1,69	-6,64	18,37	2,57	5,2	0,00	0,0
2003-03-09 02:00	142	24	100	4,7	19,13	-1,09	0,0	1001,51	-1,50	-9,22	18,47	2,64	6,2	0,00	0,0
2003-03-09 02:30	143	24	100	4,1	19,13	-1,09	0,0	1000,51	-1,50	-8,02	18,47	2,64	6,0	0,00	0,0
2003-03-09 03:00	147	24	100	3,7	19,03	-1,29	0,0	1000,51	-1,70	-6,99	18,37	2,44	6,0	0,00	0,0
2003-03-09 03:30	130	24	100	3,9	19,03	-1,49	0,0	1000,51	-1,90	-7,22	18,37	2,24	6,0	0,00	0,0
2003-03-09 04:00	131	24	100	3,0	19,03	-1,89	0,0	1000,51	-2,30	-5,09	18,37	1,84	5,2	0,00	0,0
2003-03-09 04:30	141	24	100	3,9	19,03	-2,09	0,0	999,51	-2,50	-7,92	18,37	1,64	4,9	0,00	0,0
2003-03-09 05:00	131	24	100	3,1	19,13	-2,49	0,0	999,51	-2,90	-5,75	18,47	1,24	4,7	0,00	0,0
2003-03-09 05:30	139	24	100	2,8	19,23	-2,49	0,0	999,51	-2,90	-5,75	18,57	1,24	4,5	0,00	0,0
2003-03-09 06:00	139	24	98	3,3	19,33	-2,89	0,0	999,51	-3,58	-7,52	18,67	0,67	4,5	0,00	0,0
2003-03-09 06:30	144	24	97	3,1	19,43	-3,19	0,0	999,51	-4,02	-6,51	18,77	0,28	4,1	0,00	0,0
2003-03-09 07:00	149	24	95	3,3	19,43	-2,99	0,0	999,51	-4,10	-7,63	18,77	0,31	4,5	0,00	0,0
2003-03-09 07:30	92	24	94	2,6	19,43	-2,89	0,0	999,51	-4,15	-4,85	18,77	0,33	3,1	0,00	0,0
2003-03-09 08:00	114	24	93	2,2	19,43	-2,39	0,0	999,51	-3,80	-2,39	18,77	0,75	4,1	0,00	0,0
2003-03-09 08:30	144	24	92	2,6	19,43	-1,69	0,0	999,51	-3,26	-3,59	18,77	1,37	3,9	0,00	0,0
2003-03-09 09:00	149	24	89	2,8	19,33	-1,19	0,0	999,51	-3,23	-4,33	18,67	1,63	4,7	0,00	0,0
2003-03-09 09:30	148	24	88	2,8	19,33	-0,89	0,0	999,51	-3,09	-4,00	18,67	1,85	3,9	0,00	0,0
2003-03-09 10:00	135	24	85	3,0	19,23	-0,39	0,0	999,51	-3,08	-3,46	18,57	2,12	3,7	0,00	0,0
2003-03-09 10:30	262	24	80	1,8	19,23	0,31	0,0	999,51	-3,24	0,31	18,57	2,45	4,1	0,00	0,0
2003-03-09 11:00	193	24	75	2,6	19,13	0,92	0,0	1000,51	-3,56	-0,84	18,47	2,69	3,9	0,00	0,0
2003-03-09 11:30	247	24	69	1,2	19,03	1,32	0,0	1000,51	-4,34	1,32	18,37	2,69	4,5	0,00	0,0
2003-03-09 12:00	274	24	68	0,0	18,93	1,92	0,0	1000,51	-3,97	1,92	18,27	3,23	3,3	0,00	0,0
2003-03-09 12:30	245	24	64	0,0	18,93	2,52	0,0	1000,51	-4,24	2,52	18,27	3,58	4,1	0,00	0,0
2003-03-09 13:00	199	24	64	2,4	18,83	2,72	0,0	1000,51	-4,05	1,06	18,17	3,78	4,7	0,00	0,0
2003-03-09 13:30	249	24	66	1,6	18,73	2,32	0,0	1001,51	-4,00	2,32	18,07	3,51	4,3	0,00	0,0
2003-03-09 14:00	211	24	62	2,2	18,73	2,72	0,0	1000,51	-4,50	2,72	18,07	3,66	4,5	0,00	0,0
2003-03-09 14:30	184	24	61	2,4	18,63	3,02	0,0	1001,51	-4,44	1,37	17,97	3,91	4,7	0,00	0,0

Datum	Vindriktning °	Luftfukt inne Rh%	Luftfukt ute Rh%	Vindhastighet m/s	Temp inne °C	Temp ute °C	Nederb. månad mm	Luftryck Mbar	Daggpunkt °C	Kyleffekt °C	Vix inne °C	Vix ute °C	Vindby m/s	Korr luftryck	Nederb./dygn mm
2003-03-09 15:00	141	24	61	3,1	18,63	2,82	0,0	1001,51	-4,63	0,04	17,97	3,70	4,7	0,00	0,0
2003-03-09 15:30	140	24	60	3,0	18,63	3,22	0,0	1001,51	-4,48	0,48	17,97	4,05	4,1	0,00	0,0
2003-03-09 16:00	138	24	59	2,6	18,73	3,42	0,0	1000,51	-4,53	1,80	18,07	4,19	4,9	0,00	0,0
2003-03-09 16:30	147	24	59	2,8	18,63	2,82	0,0	1001,51	-5,09	0,04	17,97	3,59	4,3	0,00	0,0
2003-03-09 17:00	125	24	62	1,8	18,63	2,42	0,0	1001,51	-4,78	2,42	17,97	3,36	3,5	0,00	0,0
2003-03-09 17:30	108	24	62	1,6	18,63	2,02	0,0	1001,51	-5,16	2,02	17,97	2,96	2,8	0,00	0,0
2003-03-09 18:00	111	25	65	1,8	18,53	1,32	0,0	1001,51	-5,16	1,32	17,90	2,44	2,8	0,00	0,0
2003-03-09 18:30	108	25	68	2,4	18,43	0,51	0,0	1001,51	-5,30	-1,26	17,80	1,83	3,7	0,00	0,0
2003-03-09 19:00	155	25	69	3,1	18,43	0,21	0,0	1000,51	-5,39	-2,80	17,80	1,59	3,5	0,00	0,0
2003-03-09 19:30	124	25	70	2,8	18,53	0,11	0,0	1000,51	-5,28	-2,91	17,90	1,56	4,9	0,00	0,0
2003-03-09 20:00	126	24	71	2,6	18,73	-0,19	0,0	1000,51	-5,38	-2,00	18,07	1,32	4,7	0,00	0,0
2003-03-09 20:30	120	24	74	3,7	19,03	-0,59	0,0	999,51	-5,19	-6,17	18,37	1,12	5,2	0,00	0,0
2003-03-09 21:00	117	24	77	4,5	19,23	-0,79	0,0	999,51	-4,84	-8,85	18,57	1,13	5,8	0,00	0,0
2003-03-09 21:30	113	24	78	2,4	19,23	-0,89	0,0	998,51	-4,76	-2,74	18,57	1,10	5,2	0,00	0,0
2003-03-09 22:00	116	24	80	2,0	19,23	-1,49	0,0	998,51	-4,99	-1,49	18,57	0,64	4,7	0,00	0,0
2003-03-09 22:30	137	24	83	6,4	19,13	-1,39	0,0	997,50	-4,39	-12,35	18,47	0,96	6,9	0,00	0,0
2003-03-09 23:00	162	24	86	3,0	18,93	-1,19	0,0	997,50	-3,70	-4,33	18,27	1,39	7,7	0,00	0,0
2003-03-09 23:30	149	24	87	5,8	18,93	-0,89	0,0	997,50	-3,25	-10,33	18,27	1,77	9,2	0,00	0,0
2003-03-10 00:00	131	24	97	4,9	19,03	-1,29	0,0	996,50	-2,13	-9,47	18,37	2,18	8,3	0,00	0,0
2003-03-10 00:30	134	24	100	5,2	19,23	-1,29	0,0	995,50	-1,70	-10,15	18,57	2,44	7,3	0,00	0,0
2003-03-10 01:00	146	24	100	4,3	19,33	-1,09	0,0	994,50	-1,50	-8,02	18,67	2,64	8,3	0,00	0,0
2003-03-10 01:30	127	24	100	6,4	19,33	-1,09	0,0	994,50	-1,50	-11,95	18,67	2,64	7,5	0,00	0,0
2003-03-10 02:00	133	24	100	7,5	19,33	-0,89	0,0	992,50	-1,30	-13,03	18,67	2,84	8,1	0,00	0,0
2003-03-10 02:30	141	24	100	5,0	19,13	-0,49	0,0	992,50	-0,90	-9,15	18,47	3,24	7,5	0,00	0,0
2003-03-10 03:00	158	24	100	4,1	19,13	-0,29	0,0	991,50	-0,70	-7,06	18,47	3,44	6,6	0,00	0,0
2003-03-10 03:30	177	24	100	4,1	19,13	0,11	0,0	991,50	-0,31	-6,57	18,47	3,84	6,6	0,00	0,0
2003-03-10 04:00	141	24	100	4,9	19,03	0,41	0,0	991,50	-0,01	-7,36	18,37	4,14	7,1	0,00	0,0
2003-03-10 04:30	141	24	100	4,7	19,13	0,61	0,0	991,50	0,19	-7,11	18,47	4,34	5,6	0,00	0,0
2003-03-10 05:00	160	24	100	3,0	19,23	0,51	0,0	990,50	0,09	-2,47	18,57	4,24	5,8	0,00	0,0
2003-03-10 05:30	139	24	100	3,9	19,23	0,61	0,0	990,50	0,19	-4,77	18,57	4,34	5,8	0,00	0,0
2003-03-10 06:00	154	24	100	4,1	19,33	0,82	0,0	989,50	0,39	-5,73	18,67	4,54	6,6	0,00	0,0
2003-03-10 06:30	150	24	100	3,1	19,33	0,92	0,0	989,50	0,49	-2,03	18,67	4,64	5,2	0,00	0,0
2003-03-10 07:00	164	24	99	3,3	19,23	1,02	0,0	989,50	0,45	-3,11	18,57	4,66	4,9	0,00	0,0
2003-03-10 07:30	191	24	97	2,6	19,23	1,22	0,0	988,50	0,36	-0,53	18,57	4,69	4,9	0,00	0,0
2003-03-10 08:00	157	24	96	3,0	19,23	1,42	0,0	989,50	0,41	-1,49	18,57	4,80	4,7	0,00	0,0
2003-03-10 08:30	264	24	94	2,0	19,23	1,72	0,0	989,50	0,41	1,72	18,57	4,93	4,5	0,00	0,0
2003-03-10 09:00	197	24	94	0,0	19,23	1,92	0,0	990,50	0,60	1,92	18,57	5,13	3,0	0,00	0,0
2003-03-10 09:30	306	24	93	1,6	19,23	2,22	0,0	990,50	0,75	2,22	18,57	5,35	3,3	0,00	0,0
2003-03-10 10:00	170	24	94	1,6	19,23	2,12	0,0	990,50	0,80	2,12	18,57	5,33	3,0	0,00	0,0
2003-03-10 10:30	156	24	97	2,4	19,23	2,52	0,0	990,50	1,65	0,85	18,57	5,99	3,7	0,00	0,0
2003-03-10 11:00	268	24	95	1,6	19,23	3,32	0,0	990,50	2,14	3,32	18,57	6,62	2,8	0,00	0,0
2003-03-10 11:30	213	24	86	0,0	19,33	3,92	0,0	990,50	1,30	3,92	18,67	6,50	4,3	0,00	0,0
2003-03-10 12:00	187	24	82	3,3	19,23	4,32	0,0	990,50	1,00	0,62	18,57	6,59	4,1	0,00	0,0
2003-03-10 12:30	240	24	80	2,2	19,13	4,32	0,0	990,50	0,64	4,32	18,47	6,45	4,5	0,00	0,0
2003-03-10 13:00	203	24	80	2,4	19,03	4,82	0,0	990,50	1,13	3,27	18,37	6,95	4,1	0,00	0,0
2003-03-10 13:30	197	24	74	3,0	19,03	5,12	0,0	990,50	0,30	2,56	18,37	6,83	4,3	0,00	0,0

Datum	Vindriktning °	Luftfukt inne Rh%	Luftfukt ute Rh%	Vindhastighet m/s	Temp inne °C	Temp ute °C	Nederb. månad mm	Lufttryck Mbar	Daggpunkt °C	Kyleffekt °C	Vix inne °C	Vix ute °C	Vindby m/s	Korr lufttryck	Nederb./dygn mm
2003-03-10 14:00	204	24	74	1,4	18,93	5,02	0,0	990,50	0,20	5,02	18,27	6,73	4,5	0,00	0,0
2003-03-10 14:30	257	24	74	2,2	18,83	4,72	0,0	990,50	-0,09	4,72	18,17	6,43	4,1	0,00	0,0
2003-03-10 15:00	305	24	79	3,7	18,83	4,52	0,0	990,50	0,66	-0,22	18,17	6,58	5,0	0,00	0,0
2003-03-10 15:30	302	25	80	0,0	18,83	4,42	0,0	990,50	0,74	4,42	18,20	6,55	3,7	0,00	0,0
2003-03-10 16:00	247	25	73	1,4	18,93	4,52	0,0	990,50	-0,48	4,52	18,30	6,16	3,9	0,00	0,0
2003-03-10 16:30	254	25	73	0,0	19,03	4,32	0,0	990,50	-0,67	4,32	18,40	5,96	4,5	0,00	0,0
2003-03-10 17:00	166	25	74	1,6	19,23	4,02	0,0	990,50	-0,76	4,02	18,60	5,73	2,6	0,00	0,0
2003-03-10 17:30	188	25	74	1,6	19,33	3,82	0,0	990,50	-0,96	3,82	18,70	5,53	2,6	0,00	0,0
2003-03-10 18:00	188	25	75	2,4	19,43	3,32	0,0	990,50	-1,25	1,69	18,80	5,09	3,3	0,00	0,0
2003-03-10 18:30	196	25	76	2,8	19,43	2,92	0,0	990,50	-1,45	0,15	18,80	4,76	3,5	0,00	0,0
2003-03-10 19:00	262	25	76	0,0	19,33	2,72	0,0	990,50	-1,64	2,72	18,70	4,56	3,7	0,00	0,0
2003-03-10 19:30	260	25	75	1,4	19,23	2,82	0,0	991,50	-1,73	2,82	18,60	4,59	3,0	0,00	0,0
2003-03-10 20:00	177	25	74	0,0	19,13	2,62	0,0	991,50	-2,11	2,62	18,50	4,33	2,8	0,00	0,0
2003-03-10 20:30	177	25	79	0,0	19,03	2,02	0,0	991,50	-1,77	2,02	18,40	4,07	1,6	0,00	0,0
2003-03-10 21:00	182	25	79	1,4	19,03	2,02	0,0	991,50	-1,77	2,02	18,40	4,07	2,0	0,00	0,0
2003-03-10 21:30	99	25	82	0,0	18,93	1,02	0,0	991,50	-2,22	1,02	18,30	3,29	2,0	0,00	0,0
2003-03-10 22:00	171	25	81	0,0	18,93	1,62	0,0	991,50	-1,80	1,62	18,30	3,82	2,2	0,00	0,0
2003-03-10 22:30	171	25	81	0,0	19,03	1,52	0,0	991,50	-1,90	1,52	18,40	3,72	1,8	0,00	0,0
2003-03-10 23:00	215	25	81	2,2	19,23	1,92	0,0	992,50	-1,51	1,92	18,60	4,12	3,5	0,00	0,0
2003-03-10 23:30	189	25	79	1,6	19,53	2,12	0,0	992,50	-1,67	2,12	18,90	4,17	2,8	0,00	0,0
2003-03-11 00:00	175	24	79	0,0	19,63	2,22	0,0	992,50	-1,57	2,22	18,97	4,27	2,8	0,00	0,0
2003-03-11 00:30	175	24	79	0,0	19,63	2,02	0,0	992,50	-1,77	2,02	18,97	4,07	0,0	0,00	0,0
2003-03-11 01:00	115	24	80	0,0	19,53	1,92	0,0	992,50	-1,69	1,92	18,87	4,05	2,0	0,00	0,0
2003-03-11 01:30	138	25	80	2,2	19,43	2,02	0,0	992,50	-1,59	2,02	18,80	4,15	2,2	0,00	0,0
2003-03-11 02:00	151	25	82	2,0	19,33	1,92	0,0	992,50	-1,34	1,92	18,70	4,19	2,6	0,00	0,0
2003-03-11 02:30	171	25	82	1,2	19,23	1,92	0,0	992,50	-1,34	1,92	18,60	4,19	3,1	0,00	0,0
2003-03-11 03:00	171	25	84	0,0	19,33	1,72	0,0	992,50	-1,19	1,72	18,70	4,14	2,4	0,00	0,0
2003-03-11 03:30	172	25	84	0,0	19,53	1,82	0,0	992,50	-1,10	1,82	18,90	4,24	2,2	0,00	0,0
2003-03-11 04:00	195	24	84	1,8	19,73	1,92	0,0	992,50	-1,00	1,92	19,07	4,34	3,3	0,00	0,0
2003-03-11 04:30	219	24	85	1,2	19,73	2,02	0,0	992,50	-0,73	2,02	19,07	4,52	3,1	0,00	0,0
2003-03-11 05:00	218	24	85	0,0	19,73	1,82	0,0	992,50	-0,93	1,82	19,07	4,32	2,0	0,00	0,0
2003-03-11 05:30	192	24	85	0,0	19,63	1,62	0,0	992,50	-1,12	1,62	18,97	4,12	1,8	0,00	0,0
2003-03-11 06:00	158	25	86	0,0	19,53	1,32	0,0	992,50	-1,25	1,32	18,90	3,89	1,8	0,00	0,0
2003-03-11 06:30	176	25	86	2,0	19,33	1,12	0,0	991,50	-1,45	1,12	18,70	3,69	3,0	0,00	0,0
2003-03-11 07:00	155	25	83	0,0	19,33	0,61	0,0	991,50	-2,44	0,61	18,70	2,97	2,8	0,00	0,0
2003-03-11 07:30	116	25	88	1,8	19,43	0,41	0,0	992,50	-1,81	0,41	18,80	3,15	2,4	0,00	0,0
2003-03-11 08:00	113	24	87	1,2	19,63	0,61	0,0	991,50	-1,78	0,61	18,97	3,27	3,7	0,00	0,0
2003-03-11 08:30	120	24	85	1,4	19,83	0,72	0,0	991,50	-2,00	0,72	19,17	3,22	2,8	0,00	0,0
2003-03-11 09:00	149	24	83	2,0	19,93	1,02	0,0	991,50	-2,05	1,02	19,27	3,37	2,4	0,00	0,0
2003-03-11 09:30	201	24	81	2,2	19,83	1,72	0,0	992,50	-1,71	1,72	19,17	3,92	3,1	0,00	0,0
2003-03-11 10:00	200	24	79	2,6	19,73	2,12	0,0	992,50	-1,67	0,42	19,07	4,17	3,1	0,00	0,0
2003-03-11 10:30	195	24	78	1,8	19,53	2,62	0,0	992,50	-1,37	2,62	18,87	4,60	3,5	0,00	0,0
2003-03-11 11:00	192	25	74	0,0	19,43	3,02	0,0	992,50	-1,73	3,02	18,80	4,73	3,5	0,00	0,0
2003-03-11 11:30	255	25	82	0,0	19,33	2,62	0,0	992,50	-0,66	2,62	18,70	4,89	4,7	0,00	0,0
2003-03-11 12:00	205	25	89	1,2	19,23	2,42	0,0	992,50	0,32	2,42	18,60	5,23	2,6	0,00	0,0
2003-03-11 12:30	154	25	93	2,6	19,13	2,02	0,0	992,50	0,55	0,32	18,50	5,15	3,1	0,00	0,0

Datum	Vindriktning °	Luftfukt inne Rh%	Luftfukt ute Rh%	Vindhastighet m/s	Temp inne °C	Temp ute °C	Nederb. månad mm	Luftryck Mbar	Daggpunkt °C	Kyleffekt °C	Vix inne °C	Vix ute °C	Vindby m/s	Korr luftryck	Nederb./dygn mm
2003-03-11 13:00	188	25	96	3,1	19,13	2,32	0,0	992,50	1,30	-0,51	18,50	5,70	4,1	0,00	0,0
2003-03-11 13:30	199	25	97	2,0	19,13	2,42	0,0	992,50	1,55	2,42	18,50	5,89	4,7	0,00	0,0
2003-03-11 14:00	189	25	97	2,0	19,13	2,52	0,0	992,50	1,65	2,52	18,50	5,99	3,9	0,00	0,0
2003-03-11 14:30	162	25	97	2,6	19,23	2,82	0,0	992,50	1,95	1,16	18,60	6,29	3,9	0,00	0,0
2003-03-11 15:00	190	25	96	1,8	19,43	2,92	0,0	992,50	1,90	2,92	18,80	6,30	4,3	0,00	0,0
2003-03-11 15:30	156	25	96	2,2	19,53	2,82	0,0	992,50	1,80	2,82	18,90	6,20	3,0	0,00	0,0
2003-03-11 16:00	140	25	94	1,4	19,73	2,92	0,0	992,50	1,59	2,92	19,10	6,14	3,1	0,00	0,0
2003-03-11 16:30	187	25	94	0,0	19,83	2,82	0,0	992,50	1,49	2,82	19,20	6,04	3,1	0,00	0,0
2003-03-11 17:00	249	25	91	3,3	19,83	2,72	0,0	993,50	0,93	-1,19	19,20	5,69	3,7	0,00	0,0
2003-03-11 17:30	248	25	91	3,0	19,73	2,52	0,0	993,50	0,73	-0,29	19,10	5,49	3,7	0,00	0,0
2003-03-11 18:00	279	25	92	1,4	19,73	2,22	0,0	993,50	0,59	2,22	19,10	5,27	3,5	0,00	0,0
2003-03-11 18:30	303	25	92	4,3	19,53	2,32	0,0	993,50	0,69	-3,93	18,90	5,37	4,5	0,00	0,0
2003-03-11 19:00	297	25	93	2,2	19,43	2,12	0,0	994,50	0,65	2,12	18,80	5,25	4,5	0,00	0,0
2003-03-11 19:30	297	25	96	3,5	19,33	1,92	0,0	994,50	0,90	-2,10	18,70	5,30	5,6	0,00	0,0
2003-03-11 20:00	332	25	86	3,3	19,23	1,12	0,0	995,50	-1,45	-3,00	18,60	3,69	6,8	0,00	0,0
2003-03-11 20:30	351	25	84	3,7	19,23	0,72	0,0	996,50	-2,17	-4,65	18,60	3,14	6,4	0,00	0,0
2003-03-11 21:00	322	25	82	4,7	19,23	0,21	0,0	996,50	-3,00	-7,61	18,60	2,49	7,5	0,00	0,0
2003-03-11 21:30	327	25	74	4,3	19,23	-0,49	0,0	997,50	-5,10	-7,30	18,60	1,22	8,5	0,00	0,0
2003-03-11 22:00	271	25	74	5,6	19,23	-0,69	0,0	998,51	-5,29	-10,07	18,60	1,02	7,5	0,00	0,0
2003-03-11 22:30	301	25	71	3,3	19,33	-1,09	0,0	999,51	-6,24	-5,49	18,70	0,42	7,7	0,00	0,0
2003-03-11 23:00	327	25	75	4,3	19,43	-1,39	0,0	1000,51	-5,78	-8,38	18,80	0,39	6,8	0,00	0,0
2003-03-11 23:30	317	25	75	3,1	19,43	-1,69	0,0	1001,51	-6,07	-4,88	18,80	0,09	4,9	0,00	0,0
2003-03-12 00:00	319	25	74	4,1	19,43	-1,99	0,0	1001,51	-6,54	-9,10	18,80	-0,28	5,6	0,00	0,0
2003-03-12 00:30	315	25	76	4,5	19,43	-2,29	0,0	1002,51	-6,47	-10,71	18,80	-0,44	7,5	0,00	0,0
2003-03-12 01:00	305	25	75	3,3	19,43	-2,69	0,0	1003,51	-7,03	-7,29	18,80	-0,91	6,2	0,00	0,0
2003-03-12 01:30	296	25	74	2,6	19,53	-2,49	0,0	1003,51	-7,02	-4,43	18,90	-0,78	4,7	0,00	0,0
2003-03-12 02:00	305	24	74	2,6	19,53	-2,39	0,0	1004,51	-6,93	-4,33	18,87	-0,68	4,5	0,00	0,0
2003-03-12 02:30	327	24	76	3,3	19,53	-2,99	0,0	1004,51	-7,14	-7,63	18,87	-1,14	3,9	0,00	0,0
2003-03-12 03:00	279	24	78	2,2	19,53	-3,29	0,0	1005,51	-7,08	-3,29	18,87	-1,30	3,7	0,00	0,0
2003-03-12 03:30	285	24	78	2,6	19,53	-3,59	0,0	1005,51	-7,37	-5,59	18,87	-1,60	3,9	0,00	0,0
2003-03-12 04:00	283	24	80	2,8	19,53	-3,69	0,0	1005,51	-7,13	-7,06	18,87	-1,56	4,1	0,00	0,0
2003-03-12 04:30	288	24	83	3,9	19,53	-3,59	0,0	1005,51	-6,54	-9,67	18,87	-1,24	5,0	0,00	0,0
2003-03-12 05:00	309	24	83	2,4	19,43	-3,59	0,0	1006,51	-6,54	-5,59	18,77	-1,24	6,0	0,00	0,0
2003-03-12 05:30	257	24	85	2,2	19,43	-4,09	0,0	1006,51	-6,70	-4,09	18,77	-1,59	3,5	0,00	0,0
2003-03-12 06:00	326	24	78	3,5	19,43	-3,59	0,0	1007,51	-7,37	-8,31	18,77	-1,60	7,5	0,00	0,0
2003-03-12 06:30	36	24	76	3,0	19,33	-3,79	0,0	1008,51	-7,92	-7,17	18,67	-1,94	7,1	0,00	0,0
2003-03-12 07:00	329	24	74	3,1	19,33	-3,69	0,0	1008,51	-8,18	-7,06	18,67	-1,98	7,5	0,00	0,0
2003-03-12 07:30	293	24	77	4,9	19,23	-3,59	0,0	1009,51	-7,55	-12,32	18,57	-1,67	9,4	0,00	0,0
2003-03-12 08:00	356	24	75	3,7	19,23	-3,49	0,0	1010,51	-7,81	-9,55	18,57	-1,71	9,8	0,00	0,0
2003-03-12 08:30	305	24	78	5,2	19,23	-3,29	0,0	1011,51	-7,08	-12,67	18,57	-1,30	8,3	0,00	0,0
2003-03-12 09:00	313	24	70	4,1	19,23	-2,99	0,0	1011,51	-8,25	-10,31	18,57	-1,55	9,0	0,00	0,0
2003-03-12 09:30	318	24	70	4,7	19,33	-2,69	0,0	1012,51	-7,96	-11,20	18,67	-1,25	7,7	0,00	0,0
2003-03-12 10:00	243	24	63	3,7	19,33	-2,39	0,0	1013,51	-9,09	-8,27	18,67	-1,38	10,2	0,00	0,0
2003-03-12 10:30	333	24	61	4,9	19,23	-2,19	0,0	1014,51	-9,34	-10,58	18,57	-1,30	10,9	0,00	0,0
2003-03-12 11:00	304	24	62	7,3	19,13	-1,79	0,0	1014,51	-8,74	-14,25	18,47	-0,84	9,6	0,00	0,0
2003-03-12 11:30	335	24	62	3,9	18,93	-1,49	0,0	1014,51	-8,46	-7,22	18,27	-0,54	10,0	0,00	0,0

Datum	Vindriktning °	Luftfukt inne Rh%	Luftfukt ute Rh%	Vindhastighet m/s	Temp inne °C	Temp ute °C	Nederb. månad mm	Lufftryck Mbar	Daggpunkt °C	Kyleffekt °C	Vix inne °C	Vix ute °C	Vindby m/s	Korr lufftryck	Nederb./dygn mm
2003-03-12 12:00	329	24	71	6,6	18,83	-1,59	0,0	1015,51	-6,72	-12,61	18,17	-0,08	11,1	0,00	0,0
2003-03-12 12:30	305	24	61	4,7	18,73	-0,79	0,0	1015,51	-8,02	-8,85	18,07	0,10	9,6	0,00	0,0
2003-03-12 13:00	296	24	61	6,0	18,73	-0,99	0,0	1016,51	-8,21	-11,14	18,07	-0,10	11,1	0,00	0,0
2003-03-12 13:30	306	24	62	4,1	18,63	-0,79	0,0	1016,51	-7,80	-7,66	17,97	0,16	10,6	0,00	0,0
2003-03-12 14:00	316	24	59	6,2	18,63	-0,49	0,0	1017,52	-8,19	-10,49	17,97	0,29	10,6	0,00	0,0
2003-03-12 14:30	300	24	65	4,1	18,63	-0,99	0,0	1017,52	-7,35	-7,90	17,97	0,14	10,4	0,00	0,0
2003-03-12 15:00	296	24	65	7,1	18,53	-1,19	0,0	1017,52	-7,54	-12,82	17,87	-0,06	9,6	0,00	0,0
2003-03-12 15:30	351	24	65	4,7	18,63	-0,99	0,0	1018,52	-7,35	-9,10	17,97	0,14	9,2	0,00	0,0
2003-03-12 16:00	316	24	68	4,5	18,63	-0,99	0,0	1019,52	-6,73	-9,10	17,97	0,33	9,4	0,00	0,0
2003-03-12 16:30	320	25	67	4,7	18,53	-0,89	0,0	1019,52	-6,84	-8,97	17,90	0,37	9,0	0,00	0,0
2003-03-12 17:00	351	25	65	3,0	18,43	-1,29	0,0	1020,52	-7,63	-4,44	17,80	-0,16	9,0	0,00	0,0
2003-03-12 17:30	311	25	68	5,0	18,33	-1,59	0,0	1021,52	-7,30	-10,53	17,70	-0,27	6,6	0,00	0,0
2003-03-12 18:00	1	25	71	2,4	18,33	-1,99	0,0	1021,52	-7,10	-3,90	17,70	-0,48	5,6	0,00	0,0
2003-03-12 18:30	309	25	75	2,8	18,23	-2,29	0,0	1022,52	-6,65	-5,53	17,60	-0,51	5,2	0,00	0,0
2003-03-12 19:00	314	25	77	3,1	18,23	-2,39	0,0	1022,52	-6,39	-5,64	17,60	-0,47	5,8	0,00	0,0
2003-03-12 19:30	303	25	80	3,0	18,43	-2,39	0,0	1022,52	-5,87	-5,64	17,80	-0,26	6,0	0,00	0,0
2003-03-12 20:00	347	24	81	4,1	18,63	-2,39	0,0	1023,52	-5,70	-9,58	17,97	-0,19	6,0	0,00	0,0
2003-03-12 20:30	316	24	82	2,0	18,83	-2,69	0,0	1024,52	-5,82	-2,69	18,17	-0,41	6,8	0,00	0,0
2003-03-12 21:00	253	24	84	1,8	18,93	-2,99	0,0	1024,52	-5,79	-2,99	18,27	-0,56	3,9	0,00	0,0
2003-03-12 21:30	297	24	86	1,8	18,93	-3,09	0,0	1024,52	-5,56	-3,09	18,27	-0,51	3,0	0,00	0,0
2003-03-12 22:00	241	24	84	0,0	18,83	-3,19	0,0	1024,52	-5,98	-3,19	18,17	-0,76	2,0	0,00	0,0
2003-03-12 22:30	195	24	87	3,1	18,73	-2,79	0,0	1025,52	-5,11	-6,08	18,07	-0,13	3,1	0,00	0,0
2003-03-12 23:00	191	24	88	0,0	18,83	-2,39	0,0	1025,52	-4,56	-2,39	18,17	0,35	4,3	0,00	0,0
2003-03-12 23:30	261	24	90	0,0	19,03	-2,29	0,0	1025,52	-4,16	-2,29	18,37	0,61	3,3	0,00	0,0
2003-03-13 00:00	257	24	92	0,0	19,33	-2,09	0,0	1025,52	-3,66	-2,09	18,67	0,97	2,6	0,00	0,0
2003-03-13 00:30	290	24	92	1,4	19,43	-1,59	0,0	1025,52	-3,16	-1,59	18,77	1,47	3,1	0,00	0,0
2003-03-13 01:00	232	24	92	1,8	19,43	-1,49	0,0	1025,52	-3,06	-1,49	18,77	1,57	2,8	0,00	0,0
2003-03-13 01:30	290	24	91	3,1	19,23	-1,09	0,0	1025,52	-2,82	-4,22	18,57	1,89	4,1	0,00	0,0
2003-03-13 02:00	278	24	90	1,6	19,03	-0,69	0,0	1025,52	-2,58	-0,69	18,37	2,21	4,5	0,00	0,0
2003-03-13 02:30	337	24	90	3,1	19,03	-0,39	0,0	1026,52	-2,28	-3,46	18,37	2,51	6,0	0,00	0,0
2003-03-13 03:00	303	24	92	3,1	19,13	-0,09	0,0	1025,52	-1,68	-3,13	18,47	2,97	7,3	0,00	0,0
2003-03-13 03:30	282	24	93	3,0	19,23	-0,09	0,0	1026,52	-1,53	-3,13	18,57	3,05	7,3	0,00	0,0
2003-03-13 04:00	256	24	94	3,1	19,33	0,11	0,0	1026,52	-1,18	-2,91	18,67	3,33	6,4	0,00	0,0
2003-03-13 04:30	290	24	94	3,9	19,33	0,41	0,0	1026,52	-0,88	-5,00	18,67	3,63	6,0	0,00	0,0
2003-03-13 05:00	313	24	96	0,0	19,23	0,41	0,0	1026,52	-0,59	0,41	18,57	3,80	4,9	0,00	0,0
2003-03-13 05:30	288	24	97	2,0	19,13	0,72	0,0	1026,52	-0,14	0,72	18,47	4,19	3,7	0,00	0,0
2003-03-13 06:00	298	24	97	2,8	19,03	1,02	0,0	1027,52	0,16	-1,93	18,37	4,49	5,4	0,00	0,0
2003-03-13 06:30	329	24	98	5,2	19,03	1,32	0,0	1027,52	0,60	-6,88	18,37	4,87	6,6	0,00	0,0
2003-03-13 07:00	282	24	98	5,2	19,13	1,52	0,0	1027,52	0,80	-6,63	18,47	5,07	8,1	0,00	0,0
2003-03-13 07:30	300	24	98	2,8	19,23	1,62	0,0	1028,52	0,90	-1,27	18,57	5,17	5,0	0,00	0,0
2003-03-13 08:00	252	24	97	3,1	19,43	1,82	0,0	1028,52	0,95	-1,05	18,77	5,29	4,9	0,00	0,0
2003-03-13 08:30	296	24	92	2,6	19,53	2,32	0,0	1029,52	0,69	0,64	18,87	5,37	4,3	0,00	0,0
2003-03-13 09:00	299	24	87	4,9	19,53	2,62	0,0	1029,52	0,19	-4,63	18,87	5,27	7,9	0,00	0,0
2003-03-13 09:30	294	24	86	5,4	19,33	2,72	0,0	1029,52	0,12	-5,72	18,67	5,30	7,9	0,00	0,0
2003-03-13 10:00	331	24	84	3,9	19,13	2,92	0,0	1029,52	-0,02	-2,09	18,47	5,34	8,7	0,00	0,0
2003-03-13 10:30	299	24	81	4,9	18,93	3,42	0,0	1030,52	-0,05	-3,64	18,27	5,62	8,1	0,00	0,0

Datum	Vindriktning °	Luftfukt inne Rh%	Luftfukt ute Rh%	Vindhastighet m/s	Temp inne °C	Temp ute °C	Nederb. månad mm	Luftryck Mbar	Daggpunkt °C	Kyleffekt °C	Vix inne °C	Vix ute °C	Vindby m/s	Korr luftryck	Nederb./dygn mm
2003-03-13 11:00	284	24	80	4,7	18,83	3,62	0,0	1030,52	-0,04	-3,39	18,17	5,75	8,3	0,00	0,0
2003-03-13 11:30	317	24	81	4,9	18,73	3,52	0,0	1030,52	0,04	-3,52	18,07	5,72	9,0	0,00	0,0
2003-03-13 12:00	333	24	78	1,8	18,73	3,72	0,0	1030,52	-0,30	3,72	18,07	5,70	6,6	0,00	0,0
2003-03-13 12:30	292	24	79	4,5	18,63	3,62	0,0	1031,52	-0,22	-3,39	17,97	5,68	6,9	0,00	0,0
2003-03-13 13:00	250	24	77	5,4	18,63	3,72	0,0	1031,52	-0,49	-4,44	17,97	5,63	8,9	0,00	0,0
2003-03-13 13:30	305	24	78	3,7	18,63	4,02	0,0	1031,52	-0,01	-0,80	17,97	6,00	7,5	0,00	0,0
2003-03-13 14:00	316	25	78	5,0	18,63	4,42	0,0	1031,52	0,38	-2,98	18,00	6,41	9,8	0,00	0,0
2003-03-13 14:30	295	25	78	8,1	18,73	4,62	0,0	1031,52	0,57	-6,58	18,10	6,61	9,2	0,00	0,0
2003-03-13 15:00	274	25	79	7,1	18,83	4,32	0,0	1031,52	0,46	-5,44	18,20	6,38	11,7	0,00	0,0
2003-03-13 15:30	307	25	80	2,8	18,63	4,22	0,0	1031,52	0,55	1,57	18,00	6,35	12,3	0,00	0,0
2003-03-13 16:00	327	25	82	3,3	18,63	4,12	0,0	1032,52	0,80	0,39	18,00	6,39	7,1	0,00	0,0
2003-03-13 16:30	308	25	84	4,3	18,63	3,92	0,0	1032,52	0,96	-2,00	18,00	6,34	6,2	0,00	0,0
2003-03-13 17:00	254	25	86	3,5	18,53	3,72	0,0	1032,52	1,10	-0,06	17,90	6,30	6,4	0,00	0,0
2003-03-13 17:30	233	25	89	4,5	18,53	3,52	0,0	1032,52	1,40	-3,52	17,90	6,33	6,2	0,00	0,0
2003-03-13 18:00	268	25	90	2,6	18,63	3,42	0,0	1033,52	1,46	1,80	18,00	6,31	6,0	0,00	0,0
2003-03-13 18:30	282	25	91	5,0	18,83	3,42	0,0	1033,52	1,62	-4,24	18,20	6,39	6,4	0,00	0,0
2003-03-13 19:00	248	25	92	3,7	19,03	3,32	0,0	1033,52	1,68	-1,62	18,40	6,37	7,3	0,00	0,0
2003-03-13 19:30	313	25	92	3,0	19,13	3,32	0,0	1033,52	1,68	0,59	18,50	6,37	7,7	0,00	0,0
2003-03-13 20:00	278	25	94	4,1	19,03	3,22	0,0	1033,52	1,89	-2,84	18,40	6,44	7,3	0,00	0,0
2003-03-13 20:30	306	25	94	3,3	18,93	3,22	0,0	1033,52	1,89	-0,63	18,30	6,44	6,4	0,00	0,0
2003-03-13 21:00	253	25	96	2,6	18,83	2,92	0,0	1033,52	1,90	1,27	18,20	6,30	5,4	0,00	0,0
2003-03-13 21:30	295	25	96	1,8	18,73	2,82	0,0	1033,52	1,80	2,82	18,10	6,20	4,1	0,00	0,0
2003-03-13 22:00	254	25	97	2,0	18,73	2,82	0,0	1034,52	1,95	2,82	18,10	6,29	4,7	0,00	0,0
2003-03-13 22:30	277	25	97	2,4	18,73	2,72	0,0	1034,52	1,85	1,06	18,10	6,19	5,8	0,00	0,0
2003-03-13 23:00	293	25	98	1,8	18,93	2,72	0,0	1034,52	2,00	2,72	18,30	6,27	4,5	0,00	0,0
2003-03-13 23:30	259	25	98	2,4	19,13	2,62	0,0	1034,52	1,90	0,95	18,50	6,17	4,3	0,00	0,0
2003-03-14 00:00	285	25	98	4,5	19,33	2,72	0,0	1034,52	2,00	-4,51	18,70	6,27	5,6	0,00	0,0
2003-03-14 00:30	307	25	96	3,7	19,43	2,82	0,0	1034,52	1,80	-2,20	18,80	6,20	5,6	0,00	0,0
2003-03-14 01:00	282	25	96	2,6	19,33	2,82	0,0	1034,52	1,80	1,16	18,70	6,20	5,4	0,00	0,0
2003-03-14 01:30	303	25	95	1,8	19,23	2,72	0,0	1034,52	1,55	2,72	18,60	6,02	5,4	0,00	0,0
2003-03-14 02:00	314	25	95	2,4	19,13	2,72	0,0	1033,52	1,55	1,06	18,50	6,02	5,6	0,00	0,0
2003-03-14 02:30	295	25	92	5,2	18,93	2,82	0,0	1033,52	1,19	-4,99	18,30	5,87	7,1	0,00	0,0
2003-03-14 03:00	296	25	92	3,1	18,93	2,72	0,0	1033,52	1,09	-0,07	18,30	5,77	5,6	0,00	0,0
2003-03-14 03:30	297	25	91	3,5	19,03	2,82	0,0	1033,52	1,03	-1,08	18,40	5,79	6,0	0,00	0,0
2003-03-14 04:00	286	25	91	2,2	19,23	2,72	0,0	1033,52	0,93	2,72	18,60	5,69	7,5	0,00	0,0
2003-03-14 04:30	247	25	92	3,9	19,43	2,72	0,0	1034,52	1,09	-2,32	18,80	5,77	6,0	0,00	0,0
2003-03-14 05:00	278	25	93	4,7	19,43	2,62	0,0	1034,52	1,14	-4,63	18,80	5,75	5,8	0,00	0,0
2003-03-14 05:30	298	25	92	4,7	19,33	2,62	0,0	1034,52	0,99	-4,63	18,70	5,67	5,6	0,00	0,0
2003-03-14 06:00	275	25	91	3,3	19,13	2,62	0,0	1034,52	0,83	-1,31	18,50	5,59	6,6	0,00	0,0
2003-03-14 06:30	258	25	91	3,3	19,03	2,72	0,0	1034,52	0,93	-1,19	18,40	5,69	6,2	0,00	0,0
2003-03-14 07:00	243	25	90	3,1	18,93	2,72	0,0	1034,52	0,77	-0,07	18,30	5,61	4,7	0,00	0,0
2003-03-14 07:30	298	25	90	4,1	18,93	2,92	0,0	1034,52	0,97	-3,20	18,30	5,81	6,0	0,00	0,0
2003-03-14 08:00	291	25	90	3,9	19,03	2,92	0,0	1034,52	0,97	-2,09	18,40	5,81	5,8	0,00	0,0
2003-03-14 08:30	265	25	89	1,6	19,23	3,02	0,0	1034,52	0,91	3,02	18,60	5,83	5,6	0,00	0,0
2003-03-14 09:00	286	25	88	1,8	19,33	3,12	0,0	1034,52	0,84	3,12	18,70	5,85	6,4	0,00	0,0
2003-03-14 09:30	262	25	87	3,3	19,43	3,32	0,0	1034,52	0,87	-0,52	18,80	5,97	6,0	0,00	0,0

Datum	Vindriktning	Luftfukt inne	Luftfukt ute	Vindhastighet	Temp inne	Temp ute	Nederb. månad	Luftryck	Daggpunkt	Kyleffekt	Vix inne	Vix ute	Vindby	Korr luftryck	Nederb./dygn
	°	Rh%	Rh%	m/s	°C	°C	mm	Mbar	°C	°C	°C	°C	m/s		mm
2003-03-14 10:00	257	25	85	3,1	19,33	3,62	0,0	1034,52	0,83	0,92	18,70	6,12	5,6	0,00	0,0
2003-03-14 10:30	298	25	83	4,3	19,23	3,82	0,0	1034,52	0,69	-2,12	18,60	6,17	6,8	0,00	0,0
2003-03-14 11:00	258	25	82	4,3	19,13	4,02	0,0	1034,52	0,71	-1,88	18,50	6,29	6,9	0,00	0,0
2003-03-14 11:30	309	25	82	5,8	18,93	4,02	0,0	1035,52	0,71	-4,06	18,30	6,29	8,3	0,00	0,0
2003-03-14 12:00	258	25	84	4,1	18,83	3,92	0,0	1035,52	0,96	-2,00	18,20	6,34	7,9	0,00	0,0
2003-03-14 12:30	328	25	85	3,3	18,73	3,82	0,0	1035,52	1,03	0,05	18,10	6,32	6,2	0,00	0,0
2003-03-14 13:00	301	25	86	4,1	18,63	3,72	0,0	1035,52	1,10	-2,24	18,00	6,30	6,4	0,00	0,0
2003-03-14 13:30	294	25	87	3,7	18,63	3,72	0,0	1035,52	1,27	-1,15	18,00	6,37	5,6	0,00	0,0
2003-03-14 14:00	250	25	87	2,8	18,73	3,52	0,0	1035,52	1,07	0,81	18,10	6,17	6,0	0,00	0,0
2003-03-14 14:30	274	25	88	3,1	18,73	3,42	0,0	1035,52	1,14	0,70	18,10	6,15	6,4	0,00	0,0
2003-03-14 15:00	318	25	87	3,5	18,83	3,42	0,0	1035,52	0,97	-0,40	18,20	6,07	7,3	0,00	0,0
2003-03-14 15:30	259	25	86	3,5	19,03	3,42	0,0	1035,52	0,81	-0,40	18,40	6,00	6,2	0,00	0,0
2003-03-14 16:00	298	25	87	3,1	19,13	3,22	0,0	1035,52	0,78	0,48	18,50	5,87	5,6	0,00	0,0
2003-03-14 16:30	254	25	88	2,8	19,13	3,12	0,0	1035,52	0,84	0,37	18,50	5,85	5,4	0,00	0,0
2003-03-14 17:00	266	25	89	3,3	19,13	3,02	0,0	1035,52	0,91	-0,85	18,50	5,83	6,4	0,00	0,0
2003-03-14 17:30	296	25	90	3,5	19,03	2,92	0,0	1035,52	0,97	-0,97	18,40	5,81	7,1	0,00	0,0
2003-03-14 18:00	279	25	92	3,1	18,93	2,82	0,0	1035,52	1,19	0,04	18,30	5,87	7,5	0,00	0,0
2003-03-14 18:30	299	25	93	5,8	18,83	2,62	0,0	1035,52	1,14	-5,85	18,20	5,75	8,3	0,00	0,0
2003-03-14 19:00	294	25	95	4,5	18,73	2,42	0,0	1036,52	1,25	-4,88	18,10	5,72	6,4	0,00	0,0
2003-03-14 19:30	263	25	94	2,8	18,73	2,52	0,0	1036,52	1,20	-0,29	18,10	5,74	6,8	0,00	0,0
2003-03-14 20:00	264	25	95	3,1	18,73	2,12	0,0	1036,52	0,95	-0,72	18,10	5,42	6,6	0,00	0,0
2003-03-14 20:30	336	25	96	0,0	18,73	2,02	0,0	1036,52	1,00	2,02	18,10	5,40	5,6	0,00	0,0
2003-03-14 21:00	269	25	96	1,8	18,83	1,82	0,0	1037,53	0,81	1,82	18,20	5,20	3,1	0,00	0,0
2003-03-14 21:30	6	25	96	0,0	18,93	1,72	0,0	1037,53	0,71	1,72	18,30	5,10	2,8	0,00	0,0
2003-03-14 22:00	293	25	95	2,2	19,03	1,92	0,0	1037,53	0,75	1,92	18,40	5,22	4,7	0,00	0,0
2003-03-14 22:30	276	25	95	4,5	19,13	1,82	0,0	1037,53	0,66	-5,63	18,50	5,12	5,2	0,00	0,0
2003-03-14 23:00	288	25	96	3,3	19,13	1,92	0,0	1038,53	0,90	-2,10	18,50	5,30	5,4	0,00	0,0
2003-03-14 23:30	301	25	98	3,0	19,13	1,82	0,0	1038,53	1,10	-1,05	18,50	5,37	4,9	0,00	0,0
2003-03-15 00:00	314	25	98	3,1	19,13	1,62	0,0	1038,53	0,90	-1,27	18,50	5,17	5,0	0,00	0,0
2003-03-15 00:30	308	25	100	3,5	19,03	1,42	0,0	1038,53	0,99	-2,66	18,40	5,15	5,8	0,00	0,0
2003-03-15 01:00	293	25	100	3,1	19,03	1,12	0,0	1039,53	0,69	-1,82	18,40	4,85	4,9	0,00	0,0
2003-03-15 01:30	276	25	99	2,6	19,03	1,02	0,0	1039,53	0,45	-0,74	18,40	4,66	4,3	0,00	0,0
2003-03-15 02:00	310	25	97	3,5	19,13	0,61	0,0	1039,53	-0,24	-3,57	18,50	4,09	4,9	0,00	0,0
2003-03-15 02:30	271	25	97	1,2	19,13	0,51	0,0	1039,53	-0,34	0,51	18,50	3,99	4,9	0,00	0,0
2003-03-15 03:00	295	25	99	1,6	19,23	0,01	0,0	1040,53	-0,55	0,01	18,60	3,66	4,1	0,00	0,0
2003-03-15 03:30	319	25	98	0,0	19,33	-0,59	0,0	1040,53	-1,29	-0,59	18,70	2,97	3,0	0,00	0,0
2003-03-15 04:00	288	25	100	1,2	19,43	-0,99	0,0	1040,53	-1,40	-0,99	18,80	2,74	2,2	0,00	0,0
2003-03-15 04:30	287	25	100	2,4	19,53	-0,89	0,0	1039,53	-1,30	-2,74	18,90	2,84	3,1	0,00	0,0
2003-03-15 05:00	296	25	98	1,4	19,53	-1,39	0,0	1040,53	-2,08	-1,39	18,90	2,17	2,8	0,00	0,0
2003-03-15 05:30	284	25	96	2,6	19,43	-1,39	0,0	1040,53	-2,37	-3,27	18,80	2,00	3,5	0,00	0,0
2003-03-15 06:00	291	25	94	2,0	19,43	-1,79	0,0	1040,53	-3,06	-1,79	18,80	1,43	3,9	0,00	0,0
2003-03-15 06:30	336	25	95	1,4	19,43	-2,19	0,0	1040,53	-3,31	-2,19	18,80	1,11	2,4	0,00	0,0
2003-03-15 07:00	345	25	95	0,0	19,43	-2,79	0,0	1040,53	-3,91	-2,79	18,80	0,51	1,6	0,00	0,0
2003-03-15 07:30	356	25	98	0,0	19,33	-2,69	0,0	1040,53	-3,38	-2,69	18,70	0,87	0,0	0,00	0,0
2003-03-15 08:00	12	25	98	0,0	19,43	-2,19	0,0	1040,53	-2,88	-2,19	18,80	1,37	1,2	0,00	0,0
2003-03-15 08:30	12	25	98	0,0	19,43	-1,49	0,0	1040,53	-2,18	-1,49	18,80	2,07	0,0	0,00	0,0

Datum	Vindriktning °	Luftfukt inne Rh%	Luftfukt ute Rh%	Vindhastighet m/s	Temp inne °C	Temp ute °C	Nederb. månad mm	Luftryck Mbar	Daggpunkt °C	Kyleffekt °C	Vix inne °C	Vix ute °C	Vindby m/s	Korr luftryck	Nederb./dygn mm
2003-03-15 09:00	296	25	93	1,8	19,43	-0,59	0,0	1040,53	-2,02	-0,59	18,80	2,55	2,6	0,00	0,0
2003-03-15 09:30	303	25	89	1,4	19,43	0,11	0,0	1040,53	-1,95	0,11	18,80	2,93	2,8	0,00	0,0
2003-03-15 10:00	295	25	86	1,8	19,43	0,72	0,0	1040,53	-1,84	0,72	18,80	3,29	2,2	0,00	0,0
2003-03-15 10:30	246	25	84	0,0	19,33	1,32	0,0	1040,53	-1,58	1,32	18,70	3,74	2,6	0,00	0,0
2003-03-15 11:00	213	25	81	0,0	19,33	1,92	0,0	1040,53	-1,51	1,92	18,70	4,12	3,0	0,00	0,0
2003-03-15 11:30	260	25	79	1,4	19,23	2,52	0,0	1039,53	-1,28	2,52	18,60	4,57	2,4	0,00	0,0
2003-03-15 12:00	199	25	72	2,8	19,23	3,32	0,0	1039,53	-1,83	0,59	18,60	4,89	2,8	0,00	0,0
2003-03-15 12:30	235	25	66	1,2	19,23	4,02	0,0	1038,53	-2,39	4,02	18,60	5,21	3,3	0,00	0,0
2003-03-15 13:00	199	25	66	1,2	19,23	4,42	0,0	1038,53	-2,01	4,42	18,60	5,61	4,3	0,00	0,0
2003-03-15 13:30	205	25	66	0,0	19,23	4,72	0,0	1038,53	-1,72	4,72	18,60	5,91	3,3	0,00	0,0
2003-03-15 14:00	267	25	67	1,6	19,23	4,82	0,0	1037,53	-1,42	4,82	18,60	6,07	3,3	0,00	0,0
2003-03-15 14:30	289	25	67	3,0	19,23	4,82	0,0	1037,53	-1,42	2,23	18,60	6,07	3,5	0,00	0,0
2003-03-15 15:00	266	25	67	2,4	19,23	4,92	0,0	1037,53	-1,32	3,38	18,60	6,17	4,5	0,00	0,0
2003-03-15 15:30	297	25	69	4,3	19,13	4,72	0,0	1037,53	-1,09	-1,04	18,50	6,10	4,5	0,00	0,0
2003-03-15 16:00	311	25	70	2,4	19,13	4,32	0,0	1037,53	-1,27	2,75	18,50	5,76	4,5	0,00	0,0
2003-03-15 16:30	295	25	73	2,8	19,03	4,02	0,0	1036,52	-0,96	1,35	18,40	5,66	7,1	0,00	0,0
2003-03-15 17:00	315	25	74	1,6	18,93	3,52	0,0	1037,53	-1,25	3,52	18,30	5,23	5,6	0,00	0,0
2003-03-15 17:30	314	25	75	2,6	18,93	3,12	0,0	1036,52	-1,44	1,48	18,30	4,89	4,3	0,00	0,0
2003-03-15 18:00	318	25	76	2,8	18,93	2,92	0,0	1037,53	-1,45	0,15	18,30	4,76	4,3	0,00	0,0
2003-03-15 18:30	328	25	77	0,0	18,83	2,62	0,0	1037,53	-1,55	2,62	18,20	4,53	3,5	0,00	0,0
2003-03-15 19:00	327	25	78	1,6	18,83	2,52	0,0	1036,52	-1,46	2,52	18,20	4,50	3,7	0,00	0,0
2003-03-15 19:30	292	25	81	1,8	18,83	2,22	0,0	1036,52	-1,22	2,22	18,20	4,42	3,3	0,00	0,0
2003-03-15 20:00	295	25	82	2,2	18,73	2,02	0,0	1036,52	-1,24	2,02	18,10	4,29	4,1	0,00	0,0
2003-03-15 20:30	315	25	85	2,2	18,73	1,72	0,0	1036,52	-1,03	1,72	18,10	4,22	4,5	0,00	0,0
2003-03-15 21:00	351	25	87	0,0	18,73	1,52	0,0	1037,53	-0,89	1,52	18,10	4,17	3,0	0,00	0,0
2003-03-15 21:30	291	25	89	2,4	18,63	1,52	0,0	1037,53	-0,57	-0,21	18,00	4,33	3,1	0,00	0,0
2003-03-15 22:00	260	25	91	3,1	18,63	1,42	0,0	1036,52	-0,35	-1,49	18,00	4,39	3,5	0,00	0,0
2003-03-15 22:30	325	25	92	1,6	18,53	1,32	0,0	1036,52	-0,30	1,32	17,90	4,37	3,9	0,00	0,0
2003-03-15 23:00	250	25	92	0,0	18,53	1,12	0,0	1036,52	-0,49	1,12	17,90	4,17	2,4	0,00	0,0
2003-03-15 23:30	292	25	93	0,0	18,63	1,22	0,0	1035,52	-0,24	1,22	18,00	4,35	2,6	0,00	0,0
2003-03-16 00:00	294	25	93	1,2	18,83	1,12	0,0	1035,52	-0,34	1,12	18,20	4,25	1,8	0,00	0,0
2003-03-16 00:30	280	25	95	1,8	19,13	1,32	0,0	1035,52	0,16	1,32	18,50	4,62	3,1	0,00	0,0
2003-03-16 01:00	230	25	95	0,0	19,43	1,12	0,0	1035,52	-0,04	1,12	18,80	4,42	2,6	0,00	0,0
2003-03-16 01:30	279	25	95	3,3	19,53	1,32	0,0	1035,52	0,16	-2,78	18,90	4,62	4,9	0,00	0,0
2003-03-16 02:00	298	25	92	2,2	19,53	1,52	0,0	1034,52	-0,10	1,52	18,90	4,57	4,5	0,00	0,0
2003-03-16 02:30	191	25	91	2,8	19,43	1,42	0,0	1034,52	-0,35	-1,49	18,80	4,39	3,9	0,00	0,0
2003-03-16 03:00	298	25	90	3,5	19,23	1,42	0,0	1034,52	-0,51	-2,66	18,60	4,31	5,2	0,00	0,0
2003-03-16 03:30	302	25	87	5,0	19,13	1,62	0,0	1033,52	-0,79	-6,50	18,50	4,27	5,0	0,00	0,0
2003-03-16 04:00	309	25	86	3,3	19,13	1,62	0,0	1033,52	-0,96	-2,44	18,50	4,19	5,6	0,00	0,0
2003-03-16 04:30	287	25	86	4,7	19,23	1,62	0,0	1033,52	-0,96	-5,87	18,60	4,19	4,7	0,00	0,0
2003-03-16 05:00	297	25	87	2,4	19,43	1,32	0,0	1032,52	-1,09	-0,42	18,80	3,97	4,7	0,00	0,0
2003-03-16 05:30	257	25	89	0,0	19,63	0,72	0,0	1032,52	-1,36	0,72	19,00	3,53	2,8	0,00	0,0
2003-03-16 06:00	252	25	91	2,4	19,63	0,41	0,0	1032,52	-1,34	-1,37	19,00	3,39	2,8	0,00	0,0
2003-03-16 06:30	299	25	92	2,4	19,53	0,41	0,0	1032,52	-1,19	-1,37	18,90	3,47	3,0	0,00	0,0
2003-03-16 07:00	292	25	89	2,8	19,43	1,12	0,0	1031,52	-0,96	-1,82	18,80	3,93	5,2	0,00	0,0
2003-03-16 07:30	307	25	85	3,5	19,23	1,62	0,0	1031,52	-1,12	-2,44	18,60	4,12	6,8	0,00	0,0

Datum	Vindriktning °	Luftfukt inne Rh%	Luftfukt ute Rh%	Vindhastighet m/s	Temp inne °C	Temp ute °C	Nederb. månad mm	Lufftryck Mbar	Daggpunkt °C	Kyleffekt °C	Vix inne °C	Vix ute °C	Vindby m/s	Korr lufttryck	Nederb./dygn mm
2003-03-16 08:00	272	25	86	3,1	19,13	1,62	0,0	1031,52	-0,96	-1,27	18,50	4,19	5,0	0,00	0,0
2003-03-16 08:30	303	25	85	2,8	19,23	1,92	0,0	1031,52	-0,83	-0,94	18,60	4,42	5,4	0,00	0,0
2003-03-16 09:00	305	25	84	2,8	19,33	2,22	0,0	1030,52	-0,71	-0,61	18,70	4,64	5,6	0,00	0,0
2003-03-16 09:30	271	25	83	2,8	19,53	2,42	0,0	1030,52	-0,68	-0,40	18,90	4,77	5,2	0,00	0,0
2003-03-16 10:00	305	25	82	2,2	19,53	2,42	0,0	1029,52	-0,85	2,42	18,90	4,69	5,0	0,00	0,0
2003-03-16 10:30	289	25	82	3,0	19,53	2,52	0,0	1029,52	-0,75	-0,29	18,90	4,79	4,5	0,00	0,0
2003-03-16 11:00	266	25	82	4,5	19,43	2,52	0,0	1029,52	-0,75	-4,76	18,80	4,79	6,8	0,00	0,0
2003-03-16 11:30	264	25	81	2,6	19,23	2,62	0,0	1029,52	-0,83	0,95	18,60	4,82	6,8	0,00	0,0
2003-03-16 12:00	289	25	83	3,3	19,03	2,62	0,0	1028,52	-0,49	-1,31	18,40	4,97	7,1	0,00	0,0
2003-03-16 12:30	287	25	88	4,7	18,83	2,42	0,0	1028,52	0,15	-4,88	18,20	5,15	8,5	0,00	0,0
2003-03-16 13:00	309	25	86	4,1	18,73	2,72	0,0	1028,52	0,12	-3,44	18,10	5,30	8,7	0,00	0,0
2003-03-16 13:30	304	25	85	3,3	18,63	2,82	0,0	1028,52	0,05	-1,08	18,00	5,32	8,1	0,00	0,0
2003-03-16 14:00	282	25	85	3,3	18,63	2,92	0,0	1027,52	0,15	-0,97	18,00	5,42	9,6	0,00	0,0
2003-03-16 14:30	316	25	87	5,0	18,73	2,82	0,0	1027,52	0,38	-4,99	18,10	5,47	8,1	0,00	0,0
2003-03-16 15:00	276	25	87	5,0	18,83	2,72	0,0	1027,52	0,29	-5,12	18,20	5,37	9,4	0,00	0,0
2003-03-16 15:30	284	25	87	5,6	18,93	2,72	0,0	1026,52	0,29	-5,72	18,30	5,37	9,2	0,00	0,0
2003-03-16 16:00	292	25	88	2,8	18,83	2,62	0,0	1026,52	0,35	-0,18	18,20	5,35	8,9	0,00	0,0
2003-03-16 16:30	302	25	91	3,1	18,83	2,52	0,0	1026,52	0,73	-0,29	18,20	5,49	6,0	0,00	0,0
2003-03-16 17:00	296	25	93	2,4	18,83	2,22	0,0	1026,52	0,75	0,53	18,20	5,35	5,6	0,00	0,0
2003-03-16 17:30	291	25	96	1,8	18,73	1,92	0,0	1026,52	0,90	1,92	18,10	5,30	4,9	0,00	0,0
2003-03-16 18:00	290	25	99	2,2	18,73	1,72	0,0	1026,52	1,15	1,72	18,10	5,36	4,3	0,00	0,0
2003-03-16 18:30	299	25	100	3,9	18,63	1,62	0,0	1026,52	1,19	-3,60	18,00	5,35	5,4	0,00	0,0
2003-03-16 19:00	281	26	100	2,4	18,53	1,52	0,0	1026,52	1,09	-0,21	17,94	5,25	4,5	0,00	0,0
2003-03-16 19:30	294	26	100	5,2	18,53	1,32	0,0	1026,52	0,89	-6,88	17,94	5,05	5,2	0,00	0,0
2003-03-16 20:00	277	26	100	3,0	18,43	1,52	0,0	1026,52	1,09	-1,38	17,84	5,25	5,6	0,00	0,0
2003-03-16 20:30	278	26	100	2,0	18,43	1,62	0,0	1026,52	1,19	1,62	17,84	5,35	6,0	0,00	0,0
2003-03-16 21:00	277	25	100	2,6	18,63	1,62	0,0	1026,52	1,19	-0,10	18,00	5,35	5,0	0,00	0,0
2003-03-16 21:30	303	25	100	3,7	18,83	1,72	0,0	1026,52	1,29	-3,49	18,20	5,45	5,4	0,00	0,0
2003-03-16 22:00	293	25	100	2,6	19,03	1,62	0,0	1026,52	1,19	-0,10	18,40	5,35	5,0	0,00	0,0
2003-03-16 22:30	315	25	100	3,5	19,13	1,52	0,0	1026,52	1,09	-2,55	18,50	5,25	4,9	0,00	0,0
2003-03-16 23:00	309	25	100	3,3	19,03	1,62	0,0	1026,52	1,19	-2,44	18,40	5,35	5,0	0,00	0,0
2003-03-16 23:30	312	25	100	1,6	18,93	1,62	0,0	1026,52	1,19	1,62	18,30	5,35	5,6	0,00	0,0
2003-03-17 00:00	266	25	100	1,4	18,93	1,42	0,0	1027,52	0,99	1,42	18,30	5,15	3,7	0,00	0,0
2003-03-17 00:30	298	25	100	1,6	19,03	1,32	0,0	1027,52	0,89	1,32	18,40	5,05	3,1	0,00	0,0
2003-03-17 01:00	293	25	99	3,9	19,13	1,42	0,0	1026,52	0,85	-3,84	18,50	5,06	5,2	0,00	0,0
2003-03-17 01:30	319	25	95	2,2	19,13	1,42	0,0	1027,52	0,26	1,42	18,50	4,72	5,8	0,00	0,0
2003-03-17 02:00	285	26	98	2,2	19,33	1,22	0,0	1027,52	0,50	1,22	18,74	4,77	3,1	0,00	0,0
2003-03-17 02:30	285	26	100	1,2	19,53	1,32	0,0	1027,52	0,89	1,32	18,94	5,05	3,1	0,00	0,0
2003-03-17 03:00	297	25	92	1,6	19,63	1,42	0,0	1026,52	-0,20	1,42	19,00	4,47	5,4	0,00	0,0
2003-03-17 03:30	254	25	94	1,2	19,63	0,82	0,0	1026,52	-0,49	0,82	19,00	4,03	2,2	0,00	0,0
2003-03-17 04:00	296	25	99	2,8	19,53	1,32	0,0	1026,52	0,75	-1,60	18,90	4,96	4,3	0,00	0,0
2003-03-17 04:30	294	25	97	3,3	19,43	1,62	0,0	1026,52	0,76	-2,44	18,80	5,09	4,9	0,00	0,0
2003-03-17 05:00	310	25	95	3,5	19,23	1,92	0,0	1025,52	0,75	-2,10	18,60	5,22	7,5	0,00	0,0
2003-03-17 05:30	307	25	96	3,7	19,03	2,02	0,0	1026,52	1,00	-3,14	18,40	5,40	8,3	0,00	0,0
2003-03-17 06:00	283	25	98	3,7	18,93	2,02	0,0	1026,52	1,30	-3,14	18,30	5,57	8,3	0,00	0,0
2003-03-17 06:30	294	25	96	4,7	18,93	2,22	0,0	1025,52	1,20	-5,13	18,30	5,60	8,1	0,00	0,0

Datum	Vindriktning	Luftfukt inne	Luftfukt ute	Vindhastighet	Temp inne	Temp ute	Nederb. månad	Luftryck	Daggpunkt	Kyleffekt	Vix inne	Vix ute	Vindby	Korr luftryck	Nederb./dygn
	°	Rh%	Rh%	m/s	°C	°C	mm	Mbar	°C	°C	°C	°C	m/s		mm
2003-03-17 07:00	278	25	97	4,9	19,03	2,32	0,0	1025,52	1,45	-5,01	18,40	5,79	8,7	0,00	0,0
2003-03-17 07:30	328	26	93	5,2	19,13	2,62	0,0	1025,52	1,14	-5,24	18,54	5,75	8,1	0,00	0,0
2003-03-17 08:00	282	26	90	5,0	19,13	2,92	0,0	1025,52	0,97	-4,87	18,54	5,81	9,8	0,00	0,0
2003-03-17 08:30	303	26	91	4,7	19,23	3,02	0,0	1025,52	1,23	-4,14	18,64	5,99	8,3	0,00	0,0
2003-03-17 09:00	276	26	87	4,1	19,23	3,42	0,0	1025,52	0,97	-2,60	18,64	6,07	9,2	0,00	0,0
2003-03-17 09:30	296	26	87	5,2	19,23	3,62	0,0	1026,52	1,17	-3,98	18,64	6,27	8,9	0,00	0,0
2003-03-17 10:00	301	26	87	3,3	19,13	3,62	0,0	1025,52	1,17	-0,18	18,54	6,27	9,8	0,00	0,0
2003-03-17 10:30	277	26	85	5,4	19,03	4,12	0,0	1025,52	1,32	-3,93	18,44	6,62	10,6	0,00	0,0
2003-03-17 11:00	320	26	82	6,4	18,93	4,52	0,0	1025,52	1,19	-4,56	18,34	6,80	9,0	0,00	0,0
2003-03-17 11:30	284	26	81	3,3	18,83	4,62	0,0	1025,52	1,11	0,95	18,24	6,82	10,0	0,00	0,0
2003-03-17 12:00	304	26	82	5,6	18,73	4,72	0,0	1025,52	1,39	-3,17	18,14	7,00	10,0	0,00	0,0
2003-03-17 12:30	295	26	84	3,5	18,73	4,72	0,0	1026,52	1,74	1,07	18,14	7,14	9,2	0,00	0,0
2003-03-17 13:00	294	26	83	4,7	18,63	5,02	0,0	1026,52	1,86	-1,66	18,04	7,37	9,2	0,00	0,0
2003-03-17 13:30	270	26	81	5,8	18,63	5,12	0,0	1026,52	1,60	-2,65	18,04	7,32	9,2	0,00	0,0
2003-03-17 14:00	319	26	80	3,9	18,53	5,22	0,0	1026,52	1,52	0,60	17,94	7,35	8,5	0,00	0,0
2003-03-17 14:30	323	26	77	7,9	18,63	5,72	0,0	1027,52	1,45	-4,55	18,04	7,64	8,5	0,00	0,0
2003-03-17 15:00	301	26	75	4,9	18,73	5,82	0,0	1027,52	1,16	-0,67	18,14	7,60	9,4	0,00	0,0
2003-03-17 15:30	281	26	76	1,4	18,73	5,62	0,0	1027,52	1,16	5,62	18,14	7,47	8,3	0,00	0,0
2003-03-17 16:00	275	26	77	3,9	18,83	5,52	0,0	1027,52	1,25	0,95	18,24	7,44	7,7	0,00	0,0
2003-03-17 16:30	308	26	80	3,0	18,83	4,92	0,0	1028,52	1,23	2,34	18,24	7,05	7,7	0,00	0,0
2003-03-17 17:00	298	26	82	6,2	18,83	4,52	0,0	1028,52	1,19	-3,99	18,24	6,80	6,9	0,00	0,0
2003-03-17 17:30	315	26	83	4,7	18,83	4,32	0,0	1027,52	1,17	-2,53	18,24	6,67	7,5	0,00	0,0
2003-03-17 18:00	291	26	87	4,9	18,83	3,82	0,0	1028,52	1,36	-3,15	18,24	6,47	7,9	0,00	0,0
2003-03-17 18:30	299	26	90	5,6	18,83	3,62	0,0	1028,52	1,66	-4,57	18,24	6,51	9,4	0,00	0,0
2003-03-17 19:00	295	26	91	4,5	18,93	3,42	0,0	1028,52	1,62	-3,64	18,34	6,39	7,7	0,00	0,0
2003-03-17 19:30	310	26	91	4,7	18,93	3,42	0,0	1028,52	1,62	-3,64	18,34	6,39	8,1	0,00	0,0
2003-03-17 20:00	320	26	91	5,4	19,03	3,22	0,0	1028,52	1,42	-5,08	18,44	6,19	10,9	0,00	0,0
2003-03-17 20:30	292	26	91	5,2	19,03	3,32	0,0	1028,52	1,52	-4,36	18,44	6,29	8,1	0,00	0,0
2003-03-17 21:00	297	26	91	4,7	18,93	3,32	0,0	1028,52	1,52	-3,77	18,34	6,29	9,6	0,00	0,0
2003-03-17 21:30	303	26	92	4,1	18,83	3,22	0,0	1028,52	1,58	-2,84	18,24	6,27	7,7	0,00	0,0
2003-03-17 22:00	286	26	94	3,9	18,73	3,02	0,0	1027,52	1,69	-1,97	18,14	6,24	6,6	0,00	0,0
2003-03-17 22:30	292	26	93	4,7	18,63	2,92	0,0	1027,52	1,44	-4,26	18,04	6,05	8,7	0,00	0,0
2003-03-17 23:00	305	26	92	6,2	18,63	3,02	0,0	1027,52	1,38	-5,94	18,04	6,07	7,7	0,00	0,0
2003-03-17 23:30	284	26	94	4,9	18,63	2,82	0,0	1027,52	1,49	-4,39	18,04	6,04	8,5	0,00	0,0
2003-03-18 00:00	309	26	96	2,8	18,63	2,72	0,0	1027,52	1,70	-0,07	18,04	6,10	7,5	0,00	0,0
2003-03-18 00:30	297	26	97	5,8	18,83	2,72	0,0	1027,52	1,85	-5,72	18,24	6,19	7,1	0,00	0,0
2003-03-18 01:00	299	26	97	4,3	18,93	2,72	0,0	1026,52	1,85	-3,44	18,34	6,19	8,7	0,00	0,0
2003-03-18 01:30	297	26	97	3,5	19,03	2,82	0,0	1026,52	1,95	-1,08	18,44	6,29	10,2	0,00	0,0
2003-03-18 02:00	297	26	97	3,0	19,13	2,82	0,0	1026,52	1,95	0,04	18,54	6,29	6,8	0,00	0,0
2003-03-18 02:30	296	26	97	3,1	19,23	2,92	0,0	1026,52	2,05	0,15	18,64	6,39	6,8	0,00	0,0
2003-03-18 03:00	332	26	95	5,4	19,13	3,22	0,0	1026,52	2,04	-5,08	18,54	6,52	8,3	0,00	0,0
2003-03-18 03:30	291	26	95	6,9	19,03	3,12	0,0	1025,52	1,94	-7,05	18,44	6,42	8,9	0,00	0,0
2003-03-18 04:00	328	26	94	5,4	18,83	3,12	0,0	1025,52	1,79	-5,21	18,24	6,34	9,8	0,00	0,0
2003-03-18 04:30	291	26	92	6,6	18,73	3,12	0,0	1025,52	1,48	-6,41	18,14	6,17	10,2	0,00	0,0
2003-03-18 05:00	285	26	92	6,9	18,63	3,02	0,0	1025,52	1,38	-7,19	18,04	6,07	7,7	0,00	0,0
2003-03-18 05:30	304	26	90	6,8	18,53	3,22	0,0	1024,52	1,26	-6,92	17,94	6,11	9,4	0,00	0,0

Datum	Vindriktning	Luftfukt inne	Luftfukt ute	Vindhastighet	Temp inne	Temp ute	Nederb. månad	Luftryck	Daggpunkt	Kyleffekt	Vix inne	Vix ute	Vindby	Korr luftryck	Nederb./dygn
	°	Rh%	Rh%	m/s	°C	°C	mm	Mbar	°C	°C	°C	°C	m/s		mm
2003-03-18 06:00	278	26	88	5,8	18,53	3,32	0,0	1024,52	1,04	-4,96	17,94	6,05	11,9	0,00	0,0
2003-03-18 06:30	303	26	90	6,6	18,63	3,12	0,0	1023,52	1,16	-6,41	18,04	6,01	10,0	0,00	0,0
2003-03-18 07:00	311	26	87	4,5	18,63	3,22	0,0	1023,52	0,78	-3,89	18,04	5,87	12,1	0,00	0,0
2003-03-18 07:30	257	26	88	2,4	18,93	3,32	0,0	1024,52	1,04	1,69	18,34	6,05	5,8	0,00	0,0
2003-03-18 08:00	306	26	90	4,5	19,03	3,12	0,0	1023,52	1,16	-4,01	18,44	6,01	8,5	0,00	0,0
2003-03-18 08:30	275	26	88	7,9	19,13	3,42	0,0	1024,52	1,14	-7,72	18,54	6,15	9,6	0,00	0,0
2003-03-18 09:00	302	26	86	5,0	19,13	3,62	0,0	1023,52	1,00	-3,98	18,54	6,20	10,2	0,00	0,0
2003-03-18 09:30	289	26	87	4,9	19,03	3,72	0,0	1023,52	1,27	-3,27	18,44	6,37	10,4	0,00	0,0
2003-03-18 10:00	289	26	88	4,3	18,83	3,62	0,0	1023,52	1,33	-2,36	18,24	6,35	10,2	0,00	0,0
2003-03-18 10:30	245	26	89	4,1	18,73	3,52	0,0	1023,52	1,40	-2,48	18,14	6,33	7,5	0,00	0,0
2003-03-18 11:00	304	26	87	8,5	18,63	3,92	0,0	1023,52	1,46	-8,09	18,04	6,57	10,2	0,00	0,0
2003-03-18 11:30	268	26	88	5,0	18,53	3,62	0,0	1024,52	1,33	-3,98	17,94	6,35	8,9	0,00	0,0
2003-03-18 12:00	286	26	87	4,1	18,53	3,52	0,0	1023,52	1,07	-2,48	17,94	6,17	9,2	0,00	0,0
2003-03-18 12:30	287	26	79	5,8	18,53	4,22	0,0	1023,52	0,37	-3,81	17,94	6,28	9,4	0,00	0,0
2003-03-18 13:00	282	26	80	5,0	18,53	4,02	0,0	1023,52	0,35	-3,48	17,94	6,15	9,8	0,00	0,0
2003-03-18 13:30	295	26	80	5,0	18,63	3,92	0,0	1022,52	0,26	-3,61	18,04	6,05	9,2	0,00	0,0
2003-03-18 14:00	289	26	81	4,1	18,63	3,72	0,0	1022,52	0,24	-2,24	18,04	5,92	10,0	0,00	0,0
2003-03-18 14:30	305	26	81	7,7	18,73	3,62	0,0	1021,52	0,14	-7,45	18,14	5,82	11,1	0,00	0,0
2003-03-18 15:00	282	26	81	5,6	18,63	3,62	0,0	1021,52	0,14	-4,57	18,04	5,82	11,5	0,00	0,0
2003-03-18 15:30	301	26	85	6,4	18,73	3,32	0,0	1021,52	0,54	-6,15	18,14	5,82	8,5	0,00	0,0
2003-03-18 16:00	317	26	86	6,2	18,73	3,12	0,0	1021,52	0,51	-5,81	18,14	5,70	9,6	0,00	0,0
2003-03-18 16:30	336	26	86	6,2	18,73	3,12	0,0	1021,52	0,51	-5,81	18,14	5,70	8,9	0,00	0,0
2003-03-18 17:00	304	26	87	6,8	18,63	3,02	0,0	1020,52	0,58	-7,19	18,04	5,67	10,6	0,00	0,0
2003-03-18 17:30	22	26	89	4,9	18,53	2,82	0,0	1020,52	0,71	-4,39	17,94	5,63	9,2	0,00	0,0
2003-03-18 18:00	304	26	91	4,9	18,43	2,72	0,0	1019,52	0,93	-4,51	17,84	5,69	12,1	0,00	0,0
2003-03-18 18:30	329	26	89	5,6	18,33	2,72	0,0	1019,52	0,61	-5,72	17,74	5,53	9,2	0,00	0,0
2003-03-18 19:00	282	26	89	4,3	18,23	2,42	0,0	1019,52	0,32	-3,81	17,64	5,23	8,7	0,00	0,0
2003-03-18 19:30	286	26	89	6,0	18,23	2,52	0,0	1019,52	0,41	-6,59	17,64	5,33	9,0	0,00	0,0
2003-03-18 20:00	287	26	88	6,8	18,23	2,52	0,0	1019,52	0,25	-7,86	17,64	5,25	9,8	0,00	0,0
2003-03-18 20:30	293	26	86	6,4	18,23	2,62	0,0	1018,52	0,02	-7,07	17,64	5,20	10,4	0,00	0,0
2003-03-18 21:00	305	26	84	3,7	18,33	2,52	0,0	1018,52	-0,41	-2,55	17,74	4,94	9,0	0,00	0,0
2003-03-18 21:30	298	26	83	4,7	18,33	2,62	0,0	1018,52	-0,49	-4,63	17,74	4,97	10,0	0,00	0,0
2003-03-18 22:00	285	26	82	4,7	18,33	2,52	0,0	1018,52	-0,75	-4,76	17,74	4,79	8,5	0,00	0,0
2003-03-18 22:30	274	26	84	3,3	18,53	2,32	0,0	1018,52	-0,61	-1,65	17,94	4,74	6,9	0,00	0,0
2003-03-18 23:00	294	26	88	3,3	18,63	2,32	0,0	1017,52	0,06	-1,65	18,04	5,05	6,8	0,00	0,0
2003-03-18 23:30	305	26	90	6,6	18,73	2,32	0,0	1017,52	0,38	-7,47	18,14	5,21	8,7	0,00	0,0
2003-03-19 00:00	307	26	92	3,3	18,73	2,32	0,0	1017,52	0,69	-1,65	18,14	5,37	9,0	0,00	0,0
2003-03-19 00:30	287	26	92	6,6	18,73	2,32	0,0	1016,51	0,69	-7,47	18,14	5,37	8,3	0,00	0,0
2003-03-19 01:00	273	26	96	3,3	18,73	2,12	0,0	1015,51	1,10	-1,87	18,14	5,50	8,9	0,00	0,0
2003-03-19 01:30	315	26	97	5,2	18,73	2,32	0,0	1015,51	1,45	-5,62	18,14	5,79	9,0	0,00	0,0
2003-03-19 02:00	300	26	96	6,4	18,73	2,12	0,0	1015,51	1,10	-7,73	18,14	5,50	7,3	0,00	0,0
2003-03-19 02:30	294	26	97	4,5	18,83	2,12	0,0	1015,51	1,25	-5,25	18,24	5,59	7,3	0,00	0,0
2003-03-19 03:00	262	26	98	4,1	18,83	2,12	0,0	1014,51	1,40	-4,17	18,24	5,67	7,1	0,00	0,0
2003-03-19 03:30	312	26	100	4,1	18,83	2,02	0,0	1014,51	1,59	-4,29	18,24	5,75	8,5	0,00	0,0
2003-03-19 04:00	288	26	100	3,3	18,83	2,12	0,0	1014,51	1,69	-1,87	18,24	5,85	6,6	0,00	0,0
2003-03-19 04:30	296	26	81	4,1	18,93	2,32	0,0	1014,51	-1,12	-3,93	18,34	4,52	8,7	0,00	0,0

Datum	Vindriktning	Luftfukt inne	Luftfukt ute	Vindhastighet	Temp inne	Temp ute	Nederb. månad	Lufftryck	Daggpunkt	Kyleffekt	Vix inne	Vix ute	Vindby	Korr lufftryck	Nederb./dygn
	°	Rh%	Rh%	m/s	°C	°C	mm	Mbar	°C	°C	°C	°C	m/s		mm
2003-03-19 05:00	322	26	80	4,1	18,93	2,02	0,0	1014,51	-1,59	-4,29	18,34	4,15	7,1	0,00	0,0
2003-03-19 05:30	256	26	77	4,1	19,03	2,02	0,0	1015,51	-2,13	-4,29	18,44	3,93	6,0	0,00	0,0
2003-03-19 06:00	300	26	66	3,9	19,03	1,72	0,0	1015,51	-4,57	-3,49	18,44	2,90	8,7	0,00	0,0
2003-03-19 06:30	327	26	71	2,0	19,03	1,22	0,0	1015,51	-4,04	1,22	18,44	2,72	5,6	0,00	0,0
2003-03-19 07:00	325	26	72	3,0	19,13	1,32	0,0	1015,51	-3,74	-1,60	18,54	2,89	6,9	0,00	0,0
2003-03-19 07:30	338	26	69	7,3	19,13	1,42	0,0	1015,51	-4,24	-9,90	18,54	2,79	7,3	0,00	0,0
2003-03-19 08:00	323	26	69	4,3	19,13	1,52	0,0	1015,51	-4,15	-4,89	18,54	2,89	7,7	0,00	0,0
2003-03-19 08:30	311	26	65	7,1	19,13	1,62	0,0	1015,51	-4,88	-9,06	18,54	2,74	8,9	0,00	0,0
2003-03-19 09:00	298	26	60	5,4	19,23	1,52	0,0	1016,51	-6,08	-7,26	18,64	2,35	10,0	0,00	0,0
2003-03-19 09:30	356	26	57	6,6	19,13	1,72	0,0	1015,51	-6,60	-8,26	18,54	2,38	11,1	0,00	0,0
2003-03-19 10:00	313	25	60	4,7	19,13	1,82	0,0	1016,51	-5,80	-5,63	18,50	2,65	11,3	0,00	0,0
2003-03-19 10:30	326	25	60	4,3	18,93	1,62	0,0	1016,51	-5,99	-4,77	18,30	2,45	10,4	0,00	0,0
2003-03-19 11:00	298	25	59	7,5	18,83	1,32	0,0	1016,51	-6,50	-10,04	18,20	2,09	10,2	0,00	0,0
2003-03-19 11:30	309	25	65	6,6	18,73	1,32	0,0	1016,51	-5,16	-8,79	18,10	2,44	10,8	0,00	0,0
2003-03-19 12:00	328	25	62	6,0	18,63	1,22	0,0	1016,51	-5,91	-8,28	18,00	2,16	9,6	0,00	0,0
2003-03-19 12:30	351	25	67	6,4	18,63	0,92	0,0	1017,52	-5,13	-9,31	18,00	2,17	10,4	0,00	0,0
2003-03-19 13:00	288	25	66	4,5	18,63	0,92	0,0	1017,52	-5,33	-6,74	18,00	2,10	10,9	0,00	0,0
2003-03-19 13:30	294	25	58	5,8	18,63	0,92	0,0	1017,52	-7,11	-8,03	18,00	1,63	11,5	0,00	0,0
2003-03-19 14:00	272	25	54	7,7	18,63	1,12	0,0	1017,52	-7,90	-10,89	18,00	1,61	11,1	0,00	0,0
2003-03-19 14:30	293	25	54	5,8	18,63	0,72	0,0	1017,52	-8,27	-8,28	18,00	1,21	11,7	0,00	0,0
2003-03-19 15:00	321	25	57	5,0	18,53	0,31	0,0	1017,52	-7,91	-8,14	17,90	0,98	9,4	0,00	0,0
2003-03-19 15:30	333	25	65	4,3	18,53	-0,39	0,0	1018,52	-6,78	-7,18	17,90	0,74	9,8	0,00	0,0
2003-03-19 16:00	13	25	58	3,0	18,53	-0,09	0,0	1018,52	-8,04	-3,13	17,90	0,63	6,9	0,00	0,0
2003-03-19 16:30	298	25	56	4,7	18,63	-0,49	0,0	1018,52	-8,89	-8,48	18,00	0,12	9,6	0,00	0,0
2003-03-19 17:00	340	25	60	2,4	18,73	-0,69	0,0	1018,52	-8,15	-2,53	18,10	0,14	8,5	0,00	0,0
2003-03-19 17:30	299	25	69	3,7	19,03	-1,49	0,0	1018,52	-7,01	-7,22	18,40	-0,11	6,8	0,00	0,0
2003-03-19 18:00	301	25	63	3,1	19,23	-1,69	0,0	1018,52	-8,43	-4,88	18,60	-0,68	10,2	0,00	0,0
2003-03-19 18:30	333	25	66	5,2	19,33	-2,19	0,0	1018,52	-8,28	-11,29	18,70	-1,00	9,8	0,00	0,0
2003-03-19 19:00	338	25	66	5,8	19,33	-2,49	0,0	1019,52	-8,56	-12,38	18,70	-1,30	10,0	0,00	0,0
2003-03-19 19:30	339	25	69	4,7	19,23	-2,79	0,0	1020,52	-8,25	-11,33	18,60	-1,41	8,5	0,00	0,0
2003-03-19 20:00	195	25	65	3,9	19,13	-2,89	0,0	1020,52	-9,15	-8,85	18,50	-1,76	9,2	0,00	0,0
2003-03-19 20:30	327	25	65	5,6	19,03	-3,29	0,0	1020,52	-9,53	-13,40	18,40	-2,16	8,7	0,00	0,0
2003-03-19 21:00	311	25	64	2,8	18,93	-3,59	0,0	1021,52	-10,02	-6,95	18,30	-2,52	8,9	0,00	0,0
2003-03-19 21:30	339	25	65	4,5	19,03	-3,89	0,0	1021,52	-10,10	-12,69	18,40	-2,76	7,1	0,00	0,0
2003-03-19 22:00	345	25	67	5,4	19,23	-4,09	0,0	1021,52	-9,89	-14,42	18,60	-2,84	6,2	0,00	0,0
2003-03-19 22:30	311	25	68	4,1	19,43	-4,19	0,0	1022,52	-9,78	-11,75	18,80	-2,88	8,1	0,00	0,0
2003-03-19 23:00	305	25	69	2,2	19,53	-4,49	0,0	1022,52	-9,88	-4,49	18,90	-3,11	6,0	0,00	0,0
2003-03-19 23:30	342	25	71	2,2	19,53	-4,99	0,0	1022,52	-9,98	-4,99	18,90	-3,48	3,7	0,00	0,0
2003-03-20 00:00	327	25	74	2,2	19,53	-5,39	0,0	1023,52	-9,82	-5,39	18,90	-3,68	3,5	0,00	0,0
2003-03-20 00:30	336	25	73	2,6	19,43	-5,49	0,0	1024,52	-10,09	-7,60	18,80	-3,85	4,1	0,00	0,0
2003-03-20 01:00	338	25	73	2,6	19,33	-5,69	0,0	1024,52	-10,28	-7,81	18,70	-4,05	3,3	0,00	0,0
2003-03-20 01:30	6	25	68	2,8	19,33	-5,69	0,0	1024,52	-11,22	-9,25	18,70	-4,38	3,5	0,00	0,0
2003-03-20 02:00	334	25	67	0,0	19,33	-6,09	0,0	1024,52	-11,79	-6,09	18,70	-4,84	3,7	0,00	0,0
2003-03-20 02:30	307	25	63	1,2	19,43	-6,39	0,0	1025,52	-12,88	-6,39	18,80	-5,39	3,0	0,00	0,0
2003-03-20 03:00	319	25	62	1,4	19,63	-6,89	0,0	1025,52	-13,56	-6,89	19,00	-5,95	3,3	0,00	0,0
2003-03-20 03:30	20	25	63	0,0	19,73	-7,59	0,0	1025,52	-14,01	-7,59	19,10	-6,59	2,6	0,00	0,0

Datum	Vindriktning °	Luftfukt inne Rh%	Luftfukt ute Rh%	Vindhastighet m/s	Temp inne °C	Temp ute °C	Nederb. månad mm	Lufftryck Mbar	Daggpunkt °C	Kyleffekt °C	Vix inne °C	Vix ute °C	Vindby m/s	Korr lufftryck	Nederb./dygn mm
2003-03-20 04:00	80	25	63	2,0	19,73	-8,29	0,0	1025,52	-14,68	-8,29	19,10	-7,29	2,8	0,00	0,0
2003-03-20 04:30	84	25	62	1,6	19,73	-8,49	0,0	1025,52	-15,07	-8,49	19,10	-7,55	2,6	0,00	0,0
2003-03-20 05:00	74	24	62	0,0	19,73	-8,79	0,0	1026,52	-15,35	-8,79	19,07	-7,85	2,6	0,00	0,0
2003-03-20 05:30	74	24	65	0,0	19,63	-9,59	0,0	1026,52	-15,51	-9,59	18,97	-8,47	1,6	0,00	0,0
2003-03-20 06:00	73	25	65	1,6	19,53	-9,99	0,0	1026,52	-15,89	-9,99	18,90	-8,87	2,0	0,00	0,0
2003-03-20 06:30	82	25	62	1,4	19,43	-9,89	0,0	1026,52	-16,39	-9,89	18,80	-8,95	2,4	0,00	0,0
2003-03-20 07:00	85	25	64	0,0	19,43	-10,29	0,0	1027,52	-16,37	-10,29	18,80	-9,23	2,0	0,00	0,0
2003-03-20 07:30	85	25	64	0,0	19,53	-10,09	0,0	1027,52	-16,37	-10,09	18,90	-11,33	0,0	0,00	0,0
2003-03-20 08:00	85	24	67	0,0	19,63	-9,39	0,0	1027,52	-14,94	-9,39	18,97	-8,14	0,0	0,00	0,0
2003-03-20 08:30	96	24	59	2,2	19,63	-8,19	0,0	1027,52	-15,42	-8,19	18,97	-7,42	3,1	0,00	0,0
2003-03-20 09:00	113	24	58	1,4	19,73	-7,39	0,0	1027,52	-14,88	-7,39	19,07	-6,68	3,3	0,00	0,0
2003-03-20 09:30	196	24	57	3,1	19,63	-6,69	0,0	1027,52	-14,45	-10,34	18,97	-6,03	4,1	0,00	0,0
2003-03-20 10:00	186	24	56	3,3	19,53	-6,29	0,0	1027,52	-14,30	-11,36	18,87	-5,69	4,1	0,00	0,0
2003-03-20 10:30	220	24	56	2,4	19,33	-5,89	0,0	1027,52	-13,93	-8,02	18,67	-5,29	3,7	0,00	0,0
2003-03-20 11:00	138	24	55	4,1	19,23	-5,49	0,0	1027,52	-13,79	-13,32	18,57	-4,94	4,1	0,00	0,0
2003-03-20 11:30	131	24	52	2,4	19,13	-5,09	0,0	1027,52	-14,15	-7,18	18,47	-4,70	4,5	0,00	0,0
2003-03-20 12:00	168	24	51	2,6	19,03	-4,59	0,0	1027,52	-13,94	-6,65	18,37	-4,25	4,1	0,00	0,0
2003-03-20 12:30	159	24	50	1,8	19,03	-4,19	0,0	1027,52	-13,82	-4,19	18,37	-3,90	4,5	0,00	0,0
2003-03-20 13:00	194	24	51	1,2	18,93	-4,09	0,0	1027,52	-13,47	-4,09	18,27	-3,75	4,9	0,00	0,0
2003-03-20 13:30	145	24	51	2,8	18,93	-3,49	0,0	1026,52	-12,92	-6,84	18,27	-3,15	5,0	0,00	0,0
2003-03-20 14:00	204	24	49	2,4	18,93	-3,19	0,0	1026,52	-13,17	-5,17	18,27	-2,95	5,2	0,00	0,0
2003-03-20 14:30	114	24	49	1,8	18,93	-3,19	0,0	1026,52	-13,17	-3,19	18,27	-2,95	4,9	0,00	0,0
2003-03-20 15:00	128	24	48	3,0	19,03	-2,89	0,0	1025,52	-13,16	-6,19	18,37	-2,70	5,2	0,00	0,0
2003-03-20 15:30	151	24	48	2,2	19,03	-2,89	0,0	1025,52	-13,16	-2,89	18,37	-2,70	5,2	0,00	0,0
2003-03-20 16:00	176	24	48	2,2	19,13	-2,69	0,0	1025,52	-12,98	-2,69	18,47	-2,49	5,8	0,00	0,0
2003-03-20 16:30	142	24	49	3,9	19,13	-2,89	0,0	1024,52	-12,89	-8,85	18,47	-2,65	5,2	0,00	0,0
2003-03-20 17:00	144	24	50	3,3	19,13	-3,09	0,0	1024,52	-12,81	-7,75	18,47	-2,80	5,0	0,00	0,0
2003-03-20 17:30	157	24	50	2,8	19,13	-3,29	0,0	1024,52	-13,00	-6,62	18,47	-3,00	5,4	0,00	0,0
2003-03-20 18:00	134	24	52	2,6	18,93	-3,89	0,0	1024,52	-13,04	-5,91	18,27	-3,50	4,9	0,00	0,0
2003-03-20 18:30	123	24	52	2,2	18,73	-4,39	0,0	1024,52	-13,50	-4,39	18,07	-4,00	3,9	0,00	0,0
2003-03-20 19:00	104	24	52	2,4	18,63	-4,79	0,0	1024,52	-13,87	-6,86	17,97	-4,40	3,0	0,00	0,0
2003-03-20 19:30	117	24	53	1,8	18,73	-5,19	0,0	1024,52	-13,99	-5,19	18,07	-4,74	2,8	0,00	0,0
2003-03-20 20:00	130	24	55	2,4	18,93	-5,49	0,0	1024,52	-13,79	-7,60	18,27	-4,94	3,5	0,00	0,0
2003-03-20 20:30	113	24	56	2,2	19,23	-5,69	0,0	1024,52	-13,74	-5,69	18,57	-5,08	3,1	0,00	0,0
2003-03-20 21:00	128	24	57	2,8	19,43	-5,79	0,0	1024,52	-13,61	-9,36	18,77	-5,13	3,7	0,00	0,0
2003-03-20 21:30	99	24	57	2,0	19,43	-5,89	0,0	1023,52	-13,70	-5,89	18,77	-5,23	2,8	0,00	0,0
2003-03-20 22:00	90	24	58	1,8	19,33	-5,89	0,0	1023,52	-13,48	-5,89	18,67	-5,17	2,4	0,00	0,0
2003-03-20 22:30	105	24	59	2,0	19,13	-5,99	0,0	1023,52	-13,35	-5,99	18,47	-5,22	2,2	0,00	0,0
2003-03-20 23:00	105	24	61	0,0	19,13	-6,19	0,0	1023,52	-13,11	-6,19	18,47	-5,30	2,0	0,00	0,0
2003-03-20 23:30	105	24	64	0,0	19,33	-6,49	0,0	1023,52	-12,77	-6,49	18,67	-5,43	0,0	0,00	0,0
2003-03-21 00:00	104	24	64	1,4	19,53	-6,49	0,0	1023,52	-12,77	-6,49	18,87	-5,43	1,4	0,00	0,0
2003-03-21 00:30	105	24	64	0,0	19,63	-6,49	0,0	1023,52	-12,77	-6,49	18,97	-5,43	0,0	0,00	0,0
2003-03-21 01:00	105	24	67	0,0	19,63	-6,59	0,0	1023,52	-12,27	-6,59	18,97	-5,34	1,8	0,00	0,0
2003-03-21 01:30	105	24	69	0,0	19,43	-6,29	0,0	1022,52	-11,60	-6,29	18,77	-4,91	2,0	0,00	0,0
2003-03-21 02:00	112	24	70	0,0	19,23	-5,99	0,0	1022,52	-11,12	-5,99	18,57	-4,55	2,2	0,00	0,0
2003-03-21 02:30	112	24	70	0,0	19,13	-5,89	0,0	1022,52	-11,03	-5,89	18,47	-4,45	0,0	0,00	0,0

Datum	Vindriktning °	Luftfukt inne Rh%	Luftfukt ute Rh%	Vindhastighet m/s	Temp inne °C	Temp ute °C	Nederb. månad mm	Lufftryck Mbar	Daggpunkt °C	Kyleffekt °C	Vix inne °C	Vix ute °C	Vindby m/s	Korr lufftryck	Nederb./dygn mm
2003-03-21 03:00	112	24	71	0,0	19,23	-5,79	0,0	1022,52	-10,75	-5,79	18,57	-4,28	0,0	0,00	0,0
2003-03-21 03:30	112	24	72	0,0	19,43	-5,59	0,0	1022,52	-10,37	-5,59	18,77	-4,02	0,0	0,00	0,0
2003-03-21 04:00	112	24	72	0,0	19,63	-5,49	0,0	1022,52	-10,27	-5,49	18,97	-3,92	1,4	0,00	0,0
2003-03-21 04:30	112	24	72	0,0	19,63	-5,49	0,0	1022,52	-10,27	-5,49	18,97	-3,92	0,0	0,00	0,0
2003-03-21 05:00	112	24	73	0,0	19,53	-5,39	0,0	1022,52	-10,00	-5,39	18,87	-3,75	0,0	0,00	0,0
2003-03-21 05:30	112	24	76	0,0	19,33	-5,29	0,0	1022,52	-9,37	-5,29	18,67	-3,44	1,6	0,00	0,0
2003-03-21 06:00	112	24	76	0,0	19,23	-5,19	0,0	1022,52	-9,27	-5,19	18,57	-3,34	0,0	0,00	0,0
2003-03-21 06:30	112	24	76	0,0	19,13	-5,19	0,0	1022,52	-9,27	-5,19	18,47	-3,34	0,0	0,00	0,0
2003-03-21 07:00	112	24	76	0,0	19,33	-4,99	0,0	1021,52	-9,08	-4,99	18,67	-3,14	1,8	0,00	0,0
2003-03-21 07:30	112	24	75	0,0	19,53	-4,89	0,0	1022,52	-9,16	-4,89	18,87	-3,11	1,4	0,00	0,0
2003-03-21 08:00	112	24	73	0,0	19,63	-4,49	0,0	1021,52	-9,13	-4,49	18,97	-2,85	1,6	0,00	0,0
2003-03-21 08:30	112	24	71	0,0	19,63	-3,99	0,0	1021,52	-9,02	-3,99	18,97	-2,48	1,6	0,00	0,0
2003-03-21 09:00	112	24	70	0,0	19,43	-3,39	0,0	1021,52	-8,63	-3,39	18,77	-1,95	0,0	0,00	0,0
2003-03-21 09:30	112	24	69	1,2	19,33	-2,59	0,0	1021,52	-8,06	-2,59	18,67	-1,21	1,8	0,00	0,0
2003-03-21 10:00	142	24	66	2,2	19,13	-1,89	0,0	1021,52	-7,99	-1,89	18,47	-0,70	2,2	0,00	0,0
2003-03-21 10:30	183	24	65	1,6	19,03	-0,89	0,0	1021,52	-7,25	-0,89	18,37	0,24	3,1	0,00	0,0
2003-03-21 11:00	272	24	62	0,0	18,93	-0,19	0,0	1021,52	-7,23	-0,19	18,27	0,76	2,8	0,00	0,0
2003-03-21 11:30	154	24	58	0,0	18,93	0,82	0,0	1020,52	-7,20	0,82	18,27	1,53	3,0	0,00	0,0
2003-03-21 12:00	193	24	56	2,0	18,83	1,72	0,0	1020,52	-6,84	1,72	18,17	2,32	3,5	0,00	0,0
2003-03-21 12:30	197	24	56	1,2	18,83	1,92	0,0	1020,52	-6,66	1,92	18,17	2,52	3,9	0,00	0,0
2003-03-21 13:00	167	24	56	2,0	18,73	1,82	0,0	1020,52	-6,75	1,82	18,07	2,42	3,5	0,00	0,0
2003-03-21 13:30	154	24	55	2,0	18,73	2,12	0,0	1019,52	-6,72	2,12	18,07	2,67	3,7	0,00	0,0
2003-03-21 14:00	206	24	56	0,0	18,73	2,62	0,0	1019,52	-6,00	2,62	18,07	3,22	3,5	0,00	0,0
2003-03-21 14:30	198	24	55	2,2	18,73	2,92	0,0	1019,52	-5,97	2,92	18,07	3,47	3,1	0,00	0,0
2003-03-21 15:00	168	24	57	2,8	18,93	2,82	0,0	1019,52	-5,57	0,04	18,27	3,48	3,3	0,00	0,0
2003-03-21 15:30	174	24	57	1,6	19,13	2,52	0,0	1019,52	-5,85	2,52	18,47	3,18	3,5	0,00	0,0
2003-03-21 16:00	231	24	58	1,2	19,23	2,42	0,0	1019,52	-5,71	2,42	18,57	3,13	3,5	0,00	0,0
2003-03-21 16:30	253	24	59	0,0	19,33	2,02	0,0	1019,52	-5,84	2,02	18,67	2,79	2,2	0,00	0,0
2003-03-21 17:00	197	24	61	0,0	19,33	1,82	0,0	1018,52	-5,57	1,82	18,67	2,70	2,4	0,00	0,0
2003-03-21 17:30	163	24	65	1,8	19,33	1,42	0,0	1018,52	-5,07	1,42	18,67	2,54	2,6	0,00	0,0
2003-03-21 18:00	148	24	65	1,6	19,33	1,12	0,0	1018,52	-5,35	1,12	18,67	2,24	3,0	0,00	0,0
2003-03-21 18:30	142	24	67	2,2	19,33	1,02	0,0	1018,52	-5,03	1,02	18,67	2,27	2,6	0,00	0,0
2003-03-21 19:00	133	24	71	1,8	19,33	0,92	0,0	1018,52	-4,32	0,92	18,67	2,42	2,4	0,00	0,0
2003-03-21 19:30	130	24	70	2,0	19,33	0,82	0,0	1017,52	-4,62	0,82	18,67	2,26	2,6	0,00	0,0
2003-03-21 20:00	153	24	69	1,8	19,33	0,92	0,0	1017,52	-4,72	0,92	18,67	2,29	3,7	0,00	0,0
2003-03-21 20:30	180	24	69	1,8	19,23	1,02	0,0	1017,52	-4,62	1,02	18,57	2,39	3,3	0,00	0,0
2003-03-21 21:00	171	24	71	2,4	19,23	0,92	0,0	1016,51	-4,32	-0,84	18,57	2,42	2,8	0,00	0,0
2003-03-21 21:30	170	24	74	0,0	19,23	0,61	0,0	1016,51	-4,04	0,61	18,57	2,32	2,4	0,00	0,0
2003-03-21 22:00	123	24	76	0,0	19,23	0,61	0,0	1015,51	-3,67	0,61	18,57	2,46	2,8	0,00	0,0
2003-03-21 22:30	126	24	76	0,0	19,23	0,41	0,0	1015,51	-3,86	0,41	18,57	2,26	2,2	0,00	0,0
2003-03-21 23:00	127	24	78	1,2	19,33	0,21	0,0	1015,51	-3,69	0,21	18,67	2,20	1,8	0,00	0,0
2003-03-21 23:30	127	24	80	0,0	19,43	0,11	0,0	1015,51	-3,44	0,11	18,77	2,25	1,6	0,00	0,0
2003-03-22 00:00	163	24	83	1,4	19,53	0,01	0,0	1014,51	-3,02	0,01	18,87	2,37	2,2	0,00	0,0
2003-03-22 00:30	157	24	84	1,4	19,63	0,11	0,0	1014,51	-2,76	0,11	18,97	2,54	2,0	0,00	0,0
2003-03-22 01:00	157	24	84	0,0	19,73	0,11	0,0	1014,51	-2,76	0,11	19,07	2,54	1,8	0,00	0,0
2003-03-22 01:30	157	24	85	0,0	19,73	-0,19	0,0	1014,51	-2,89	-0,19	19,07	2,32	0,0	0,00	0,0

Datum	Vindriktning °	Luftfukt inne Rh%	Luftfukt ute Rh%	Vindhastighet m/s	Temp inne °C	Temp ute °C	Nederb. månad mm	Lufftryck Mbar	Daggpunkt °C	Kyleffekt °C	Vix inne °C	Vix ute °C	Vindby m/s	Korr lufftryck	Nederb./dygn mm
2003-03-22 02:00	157	24	86	0,0	19,73	-0,79	0,0	1014,51	-3,31	-0,79	19,07	1,79	1,4	0,00	0,0
2003-03-22 02:30	105	24	89	0,0	19,73	-1,49	0,0	1013,51	-3,52	-1,49	19,07	1,33	1,6	0,00	0,0
2003-03-22 03:00	105	24	91	0,0	19,63	-1,99	0,0	1013,51	-3,71	-1,99	18,97	0,99	2,0	0,00	0,0
2003-03-22 03:30	105	24	91	2,0	19,53	-2,29	0,0	1013,51	-4,00	-2,29	18,87	0,69	2,2	0,00	0,0
2003-03-22 04:00	160	24	93	3,0	19,53	-1,69	0,0	1013,51	-3,11	-4,88	18,87	1,45	5,2	0,00	0,0
2003-03-22 04:30	181	24	94	1,4	19,53	-1,49	0,0	1012,51	-2,76	-1,49	18,87	1,73	3,5	0,00	0,0
2003-03-22 05:00	255	24	93	2,0	19,63	-1,69	0,0	1012,51	-3,11	-1,69	18,97	1,45	3,3	0,00	0,0
2003-03-22 05:30	257	24	94	2,2	19,63	-1,89	0,0	1012,51	-3,16	-1,89	18,97	1,33	3,1	0,00	0,0
2003-03-22 06:00	239	24	93	2,8	19,63	-1,29	0,0	1012,51	-2,72	-4,44	18,97	1,85	3,9	0,00	0,0
2003-03-22 06:30	249	24	86	4,5	19,63	1,32	0,0	1012,51	-1,25	-6,25	18,97	3,89	5,8	0,00	0,0
2003-03-22 07:00	257	24	84	2,8	19,53	0,72	0,0	1012,51	-2,17	-2,25	18,87	3,14	5,0	0,00	0,0
2003-03-22 07:30	264	24	85	2,0	19,53	1,12	0,0	1012,51	-1,61	1,12	18,87	3,62	4,7	0,00	0,0
2003-03-22 08:00	274	24	80	1,6	19,43	2,02	0,0	1012,51	-1,59	2,02	18,77	4,15	4,7	0,00	0,0
2003-03-22 08:30	221	24	79	2,6	19,33	2,42	0,0	1012,51	-1,38	0,74	18,67	4,47	4,3	0,00	0,0
2003-03-22 09:00	225	24	75	3,0	19,33	3,42	0,0	1012,51	-1,15	0,70	18,67	5,19	5,2	0,00	0,0
2003-03-22 09:30	201	24	75	1,4	19,33	3,52	0,0	1011,51	-1,05	3,52	18,67	5,29	4,7	0,00	0,0
2003-03-22 10:00	256	24	73	4,1	19,33	4,92	0,0	1011,51	-0,09	-0,79	18,67	6,56	7,3	0,00	0,0
2003-03-22 10:30	244	24	69	3,9	19,33	5,62	0,0	1011,51	-0,23	1,07	18,67	7,00	6,2	0,00	0,0
2003-03-22 11:00	241	24	67	3,9	19,33	6,32	0,0	1011,51	0,01	1,88	18,67	7,57	8,3	0,00	0,0
2003-03-22 11:30	303	24	67	5,6	19,33	6,42	0,0	1011,51	0,11	-0,99	18,67	7,67	9,6	0,00	0,0
2003-03-22 12:00	301	25	67	3,9	19,33	6,52	0,0	1011,51	0,20	2,12	18,70	7,77	7,7	0,00	0,0
2003-03-22 12:30	255	25	66	3,1	19,33	6,82	0,0	1012,51	0,27	4,41	18,70	8,01	8,7	0,00	0,0
2003-03-22 13:00	304	25	66	7,1	19,23	6,92	0,0	1011,51	0,36	-1,96	18,60	8,11	10,2	0,00	0,0
2003-03-22 13:30	262	25	68	5,4	19,13	6,82	0,0	1012,51	0,70	-0,48	18,50	8,13	9,4	0,00	0,0
2003-03-22 14:00	249	25	68	5,0	19,03	6,82	0,0	1011,51	0,70	0,05	18,40	8,13	9,2	0,00	0,0
2003-03-22 14:30	312	25	66	6,4	18,93	7,42	0,0	1011,51	0,84	-0,74	18,30	8,61	9,2	0,00	0,0
2003-03-22 15:00	278	25	67	4,5	18,83	7,32	0,0	1011,51	0,96	1,19	18,20	8,57	10,0	0,00	0,0
2003-03-22 15:30	313	25	69	3,9	18,83	7,02	0,0	1011,51	1,10	2,70	18,20	8,40	9,0	0,00	0,0
2003-03-22 16:00	278	25	71	2,0	18,73	6,52	0,0	1012,51	1,04	6,52	18,10	8,03	7,9	0,00	0,0
2003-03-22 16:30	283	25	74	4,5	18,73	6,32	0,0	1012,51	1,45	-0,05	18,10	8,03	6,9	0,00	0,0
2003-03-22 17:00	249	25	79	4,3	18,63	5,82	0,0	1011,51	1,92	0,29	18,00	7,88	8,9	0,00	0,0
2003-03-22 17:30	297	25	81	3,3	18,53	5,42	0,0	1012,51	1,89	1,86	17,90	7,62	7,9	0,00	0,0
2003-03-22 18:00	282	25	84	2,0	18,63	5,02	0,0	1012,51	2,03	5,02	18,00	7,44	5,6	0,00	0,0
2003-03-22 18:30	295	25	85	3,7	18,83	4,82	0,0	1012,51	2,01	0,13	18,20	7,32	5,0	0,00	0,0
2003-03-22 19:00	275	25	88	1,6	19,03	4,52	0,0	1012,51	2,22	4,52	18,40	7,25	5,6	0,00	0,0
2003-03-22 19:30	254	25	89	2,2	19,23	4,32	0,0	1013,51	2,18	4,32	18,60	7,13	5,0	0,00	0,0
2003-03-22 20:00	298	25	90	1,8	19,33	4,12	0,0	1013,51	2,15	4,12	18,70	7,01	4,5	0,00	0,0
2003-03-22 20:30	281	25	90	2,0	19,33	4,02	0,0	1013,51	2,05	4,02	18,70	6,91	4,3	0,00	0,0
2003-03-22 21:00	257	25	90	2,8	19,23	3,82	0,0	1013,51	1,85	1,13	18,60	6,71	5,0	0,00	0,0
2003-03-22 21:30	300	25	91	2,8	19,13	3,72	0,0	1013,51	1,92	1,03	18,50	6,69	4,1	0,00	0,0
2003-03-22 22:00	246	25	91	1,6	19,03	3,52	0,0	1013,51	1,72	3,52	18,40	6,49	3,0	0,00	0,0
2003-03-22 22:30	222	25	92	0,0	18,93	3,32	0,0	1013,51	1,68	3,32	18,30	6,37	2,6	0,00	0,0
2003-03-22 23:00	255	25	94	1,4	18,93	3,32	0,0	1013,51	1,99	3,32	18,30	6,54	3,9	0,00	0,0
2003-03-22 23:30	293	25	95	2,8	18,83	3,22	0,0	1013,51	2,04	0,48	18,20	6,52	4,9	0,00	0,0
2003-03-23 00:00	270	25	93	3,0	18,73	3,32	0,0	1013,51	1,84	0,59	18,10	6,45	5,4	0,00	0,0
2003-03-23 00:30	283	25	93	2,8	18,73	3,32	0,0	1013,51	1,84	0,59	18,10	6,45	4,9	0,00	0,0

Datum	Vindriktning	Luftfukt inne	Luftfukt ute	Vindhastighet	Temp inne	Temp ute	Nederb. månad	Luftryck	Daggpunkt	Kyleffekt	Vix inne	Vix ute	Vindby	Korr luftryck	Nederb./dygn
	°	Rh%	Rh%	m/s	°C	°C	mm	Mbar	°C	°C	°C	°C	m/s		mm
2003-03-23 01:00	257	25	94	2,6	18,93	3,22	0,0	1013,51	1,89	1,59	18,30	6,44	5,2	0,00	0,0
2003-03-23 01:30	252	25	94	2,6	19,23	3,02	0,0	1013,51	1,69	1,37	18,60	6,24	4,9	0,00	0,0
2003-03-23 02:00	295	25	94	4,1	19,53	3,02	0,0	1013,51	1,69	-3,08	18,90	6,24	4,1	0,00	0,0
2003-03-23 02:30	263	25	93	3,3	19,63	2,92	0,0	1013,51	1,44	-0,97	19,00	6,05	4,3	0,00	0,0
2003-03-23 03:00	247	25	93	3,5	19,53	2,82	0,0	1013,51	1,34	-1,08	18,90	5,95	4,5	0,00	0,0
2003-03-23 03:30	254	25	92	3,0	19,43	2,82	0,0	1012,51	1,19	0,04	18,80	5,87	4,3	0,00	0,0
2003-03-23 04:00	260	25	91	3,3	19,33	2,82	0,0	1012,51	1,03	-1,08	18,70	5,79	4,5	0,00	0,0
2003-03-23 04:30	234	25	91	2,6	19,23	2,72	0,0	1012,51	0,93	1,06	18,60	5,69	3,9	0,00	0,0
2003-03-23 05:00	257	25	91	1,6	19,23	2,62	0,0	1012,51	0,83	2,62	18,60	5,59	3,5	0,00	0,0
2003-03-23 05:30	195	25	91	1,4	19,33	2,42	0,0	1012,51	0,63	2,42	18,70	5,39	2,8	0,00	0,0
2003-03-23 06:00	243	25	91	0,0	19,53	2,22	0,0	1012,51	0,44	2,22	18,90	5,19	3,1	0,00	0,0
2003-03-23 06:30	273	25	90	2,0	19,63	2,22	0,0	1012,51	0,28	2,22	19,00	5,11	2,8	0,00	0,0
2003-03-23 07:00	202	25	89	2,0	19,63	2,22	0,0	1012,51	0,12	2,22	19,00	5,03	3,0	0,00	0,0
2003-03-23 07:30	270	25	84	1,6	19,63	2,72	0,0	1012,51	-0,22	2,72	19,00	5,14	3,9	0,00	0,0
2003-03-23 08:00	190	25	80	1,4	19,53	3,02	0,0	1012,51	-0,62	3,02	18,90	5,15	3,7	0,00	0,0
2003-03-23 08:30	250	25	77	1,8	19,43	3,62	0,0	1011,51	-0,58	3,62	18,80	5,53	4,1	0,00	0,0
2003-03-23 09:00	227	25	72	3,1	19,23	4,22	0,0	1011,51	-0,96	1,57	18,60	5,79	4,9	0,00	0,0
2003-03-23 09:30	256	25	70	3,1	19,13	4,42	0,0	1011,51	-1,17	1,79	18,50	5,86	4,5	0,00	0,0
2003-03-23 10:00	268	25	70	2,4	19,03	4,52	0,0	1011,51	-1,08	2,96	18,40	5,96	4,7	0,00	0,0
2003-03-23 10:30	239	25	66	2,4	19,03	5,12	0,0	1011,51	-1,35	3,59	18,40	6,31	5,0	0,00	0,0
2003-03-23 11:00	270	25	63	3,1	18,93	5,72	0,0	1011,51	-1,44	3,21	18,30	6,73	6,6	0,00	0,0
2003-03-23 11:30	273	25	65	2,2	18,93	5,62	0,0	1011,51	-1,09	5,62	18,30	6,75	5,2	0,00	0,0
2003-03-23 12:00	277	25	69	1,4	19,03	5,32	0,0	1010,51	-0,52	5,32	18,40	6,70	3,5	0,00	0,0
2003-03-23 12:30	267	25	71	2,2	19,13	5,52	0,0	1010,51	0,08	5,52	18,50	7,03	2,8	0,00	0,0
2003-03-23 13:00	260	25	71	1,6	19,23	5,82	0,0	1010,51	0,37	5,82	18,60	7,33	3,5	0,00	0,0
2003-03-23 13:30	297	25	70	3,3	19,23	6,42	0,0	1010,51	0,74	2,99	18,60	7,86	5,2	0,00	0,0
2003-03-23 14:00	286	25	67	4,5	19,23	7,12	0,0	1010,51	0,77	0,94	18,60	8,37	6,8	0,00	0,0
2003-03-23 14:30	278	25	67	4,5	19,23	7,02	0,0	1010,51	0,68	0,82	18,60	8,27	9,6	0,00	0,0
2003-03-23 15:00	292	25	70	5,8	19,23	6,62	0,0	1010,51	0,93	-0,73	18,60	8,06	9,6	0,00	0,0
2003-03-23 15:30	285	25	74	7,1	19,13	6,32	0,0	1010,51	1,45	-2,76	18,50	8,03	10,0	0,00	0,0
2003-03-23 16:00	255	25	77	3,9	18,93	5,72	0,0	1010,51	1,45	1,18	18,30	7,64	9,8	0,00	0,0
2003-03-23 16:30	222	25	81	5,0	18,83	5,22	0,0	1011,51	1,70	-1,97	18,20	7,42	9,0	0,00	0,0
2003-03-23 17:00	299	25	87	4,1	18,73	4,12	0,0	1012,51	1,66	-1,76	18,10	6,77	9,4	0,00	0,0
2003-03-23 17:30	290	25	85	5,4	18,73	4,02	0,0	1012,51	1,22	-4,06	18,10	6,52	7,7	0,00	0,0
2003-03-23 18:00	282	25	82	3,5	18,63	3,72	0,0	1012,51	0,42	-0,06	18,00	5,99	6,8	0,00	0,0
2003-03-23 18:30	303	25	83	3,3	18,63	3,22	0,0	1013,51	0,10	-0,63	18,00	5,57	5,2	0,00	0,0
2003-03-23 19:00	245	25	84	3,5	18,63	2,82	0,0	1013,51	-0,12	-1,08	18,00	5,24	5,0	0,00	0,0
2003-03-23 19:30	253	26	84	3,5	18,53	2,82	0,0	1013,51	-0,12	-1,08	17,94	5,24	6,2	0,00	0,0
2003-03-23 20:00	290	26	85	3,3	18,43	2,82	0,0	1013,51	0,05	-1,08	17,84	5,32	7,5	0,00	0,0
2003-03-23 20:30	267	26	86	3,0	18,43	2,62	0,0	1013,51	0,02	-0,18	17,84	5,20	5,4	0,00	0,0
2003-03-23 21:00	298	26	88	2,6	18,43	2,42	0,0	1014,51	0,15	0,74	17,84	5,15	4,3	0,00	0,0
2003-03-23 21:30	283	25	90	3,3	18,53	2,32	0,0	1014,51	0,38	-1,65	17,90	5,21	4,1	0,00	0,0
2003-03-23 22:00	296	25	92	3,5	18,73	2,12	0,0	1014,51	0,49	-1,87	18,10	5,17	5,4	0,00	0,0
2003-03-23 22:30	266	25	94	2,0	18,83	2,12	0,0	1014,51	0,80	2,12	18,20	5,33	5,0	0,00	0,0
2003-03-23 23:00	258	25	94	2,0	19,03	1,82	0,0	1014,51	0,50	1,82	18,40	5,03	4,7	0,00	0,0
2003-03-23 23:30	299	26	95	3,1	19,23	1,32	0,0	1014,51	0,16	-1,60	18,64	4,62	3,3	0,00	0,0

Datum	Vindriktning	Luftfukt inne	Luftfukt ute	Vindhastighet	Temp inne	Temp ute	Nederb. månad	Luftryck	Daggpunkt	Kyleffekt	Vix inne	Vix ute	Vindby	Korr luftryck	Nederb./dygn
	°	Rh%	Rh%	m/s	°C	°C	mm	Mbar	°C	°C	°C	°C	m/s		mm
2003-03-24 00:00	311	26	94	2,6	19,33	1,62	0,0	1015,51	0,31	-0,10	18,74	4,83	5,8	0,00	0,0
2003-03-24 00:30	298	25	94	1,8	19,43	1,42	0,0	1014,51	0,11	1,42	18,80	4,63	4,9	0,00	0,0
2003-03-24 01:00	325	25	96	0,0	19,43	1,12	0,0	1015,51	0,11	1,12	18,80	4,50	3,3	0,00	0,0
2003-03-24 01:30	334	25	96	2,2	19,43	0,92	0,0	1015,51	-0,09	0,92	18,80	4,30	3,0	0,00	0,0
2003-03-24 02:00	299	25	95	2,6	19,33	1,32	0,0	1015,51	0,16	-0,42	18,70	4,62	5,6	0,00	0,0
2003-03-24 02:30	303	25	94	2,4	19,23	1,02	0,0	1015,51	-0,29	-0,74	18,60	4,23	5,6	0,00	0,0
2003-03-24 03:00	251	25	95	3,1	19,23	0,92	0,0	1015,51	-0,24	-2,03	18,60	4,22	5,0	0,00	0,0
2003-03-24 03:30	286	25	98	3,0	19,23	1,02	0,0	1015,51	0,30	-1,93	18,60	4,57	5,0	0,00	0,0
2003-03-24 04:00	252	25	100	2,2	19,33	0,72	0,0	1015,51	0,29	0,72	18,70	4,44	5,0	0,00	0,0
2003-03-24 04:30	269	25	100	3,3	19,43	0,92	0,0	1014,51	0,49	-3,23	18,80	4,64	5,2	0,00	0,0
2003-03-24 05:00	291	25	100	1,8	19,53	0,92	0,0	1015,51	0,49	0,92	18,90	4,64	5,2	0,00	0,0
2003-03-24 05:30	300	25	99	3,7	19,53	1,12	0,0	1015,51	0,55	-4,19	18,90	4,76	4,9	0,00	0,0
2003-03-24 06:00	291	25	98	4,3	19,53	1,42	0,0	1015,51	0,70	-5,01	18,90	4,97	8,1	0,00	0,0
2003-03-24 06:30	299	25	96	3,9	19,43	1,42	0,0	1015,51	0,41	-3,84	18,80	4,80	5,4	0,00	0,0
2003-03-24 07:00	312	25	95	1,6	19,43	1,62	0,0	1014,51	0,46	1,62	18,80	4,92	7,5	0,00	0,0
2003-03-24 07:30	298	25	95	2,0	19,43	1,82	0,0	1015,51	0,66	1,82	18,80	5,12	5,4	0,00	0,0
2003-03-24 08:00	290	25	93	3,5	19,43	2,12	0,0	1015,51	0,65	-1,87	18,80	5,25	6,0	0,00	0,0
2003-03-24 08:30	297	25	91	2,2	19,43	2,42	0,0	1015,51	0,63	2,42	18,80	5,39	4,9	0,00	0,0
2003-03-24 09:00	300	25	91	2,8	19,43	2,62	0,0	1015,51	0,83	-0,18	18,80	5,59	7,3	0,00	0,0
2003-03-24 09:30	328	25	87	2,8	19,53	3,02	0,0	1015,51	0,58	0,26	18,90	5,67	6,2	0,00	0,0
2003-03-24 10:00	311	25	88	2,4	19,53	3,02	0,0	1015,51	0,74	1,37	18,90	5,75	5,4	0,00	0,0
2003-03-24 10:30	249	25	85	2,8	19,43	3,22	0,0	1015,51	0,44	0,48	18,80	5,72	5,4	0,00	0,0
2003-03-24 11:00	282	25	81	4,1	19,33	4,12	0,0	1015,51	0,63	-1,76	18,70	6,32	6,0	0,00	0,0
2003-03-24 11:30	265	25	83	5,4	19,23	4,12	0,0	1015,51	0,98	-3,93	18,60	6,47	8,3	0,00	0,0
2003-03-24 12:00	302	25	80	3,3	19,13	4,52	0,0	1015,51	0,84	0,84	18,50	6,65	8,3	0,00	0,0
2003-03-24 12:30	273	25	81	3,0	19,03	4,42	0,0	1015,51	0,92	1,79	18,40	6,62	7,3	0,00	0,0
2003-03-24 13:00	307	25	86	2,4	18,93	4,12	0,0	1015,51	1,49	2,54	18,30	6,70	7,7	0,00	0,0
2003-03-24 13:30	285	26	83	6,2	19,03	4,62	0,0	1015,51	1,47	-3,86	18,44	6,97	6,6	0,00	0,0
2003-03-24 14:00	333	26	82	3,9	19,03	4,72	0,0	1015,51	1,39	0,02	18,44	7,00	6,9	0,00	0,0
2003-03-24 14:30	304	26	86	2,6	18,93	4,12	0,0	1015,51	1,49	2,54	18,34	6,70	5,8	0,00	0,0
2003-03-24 15:00	275	26	85	4,1	18,93	4,12	0,0	1015,51	1,32	-1,76	18,34	6,62	4,9	0,00	0,0
2003-03-24 15:30	277	26	84	2,4	18,93	4,12	0,0	1015,51	1,15	2,54	18,34	6,54	4,7	0,00	0,0
2003-03-24 16:00	283	26	84	3,0	18,93	3,92	0,0	1015,51	0,96	1,24	18,34	6,34	5,0	0,00	0,0
2003-03-24 16:30	292	26	87	3,3	18,93	3,82	0,0	1015,51	1,36	0,05	18,34	6,47	4,7	0,00	0,0
2003-03-24 17:00	248	26	84	2,8	18,93	3,82	0,0	1015,51	0,86	1,13	18,34	6,24	5,2	0,00	0,0
2003-03-24 17:30	291	26	85	2,8	18,83	3,62	0,0	1015,51	0,83	0,92	18,24	6,12	4,7	0,00	0,0
2003-03-24 18:00	292	26	87	3,9	18,83	3,32	0,0	1015,51	0,87	-1,62	18,24	5,97	4,9	0,00	0,0
2003-03-24 18:30	291	26	88	3,5	18,73	3,02	0,0	1015,51	0,74	-0,85	18,14	5,75	5,6	0,00	0,0
2003-03-24 19:00	304	26	90	3,0	18,73	2,62	0,0	1015,51	0,67	-0,18	18,14	5,51	4,1	0,00	0,0
2003-03-24 19:30	250	26	90	1,4	18,73	2,32	0,0	1015,51	0,38	2,32	18,14	5,21	4,7	0,00	0,0
2003-03-24 20:00	260	26	91	1,8	18,83	2,12	0,0	1015,51	0,34	2,12	18,24	5,09	2,8	0,00	0,0
2003-03-24 20:30	291	26	90	2,2	18,93	2,22	0,0	1015,51	0,28	2,22	18,34	5,11	4,3	0,00	0,0
2003-03-24 21:00	226	26	91	1,6	19,13	2,02	0,0	1015,51	0,24	2,02	18,54	4,99	3,9	0,00	0,0
2003-03-24 21:30	254	26	91	0,0	19,33	1,92	0,0	1015,51	0,14	1,92	18,74	4,89	3,3	0,00	0,0
2003-03-24 22:00	254	26	92	1,2	19,53	1,62	0,0	1015,51	-0,00	1,62	18,94	4,67	1,8	0,00	0,0
2003-03-24 22:30	300	25	92	1,6	19,63	1,82	0,0	1015,51	0,20	1,82	19,00	4,87	2,4	0,00	0,0

Datum	Vindriktning °	Luftfukt inne Rh%	Luftfukt ute Rh%	Vindhastighet m/s	Temp inne °C	Temp ute °C	Nederb. månad mm	Luftryck Mbar	Daggpunkt °C	Kyleffekt °C	Vix inne °C	Vix ute °C	Vindby m/s	Korr luftryck	Nederb./dygn mm
2003-03-24 23:00	298	25	93	2,4	19,53	2,02	0,0	1015,51	0,55	0,32	18,90	5,15	3,1	0,00	0,0
2003-03-24 23:30	291	26	94	1,8	19,73	1,82	0,0	1015,51	0,50	1,82	19,14	5,03	3,1	0,00	0,0
2003-03-25 00:00	259	26	95	1,4	19,83	1,72	0,0	1015,51	0,56	1,72	19,24	5,02	2,8	0,00	0,0
2003-03-25 00:30	250	26	96	2,4	19,63	1,52	0,0	1015,51	0,51	-0,21	19,04	4,90	2,6	0,00	0,0
2003-03-25 01:00	310	26	97	1,8	19,53	1,62	0,0	1015,51	0,76	1,62	18,94	5,09	3,1	0,00	0,0
2003-03-25 01:30	310	26	97	0,0	19,63	1,62	0,0	1015,51	0,76	1,62	19,04	5,09	1,8	0,00	0,0
2003-03-25 02:00	322	26	98	1,6	19,83	1,62	0,0	1015,51	0,90	1,62	19,24	5,17	2,4	0,00	0,0
2003-03-25 02:30	296	26	98	1,4	19,93	1,42	0,0	1015,51	0,70	1,42	19,34	4,97	2,6	0,00	0,0
2003-03-25 03:00	296	26	98	0,0	20,03	1,42	0,0	1015,51	0,70	1,42	19,44	4,97	1,6	0,00	0,0
2003-03-25 03:30	253	26	99	1,2	19,93	1,62	0,0	1015,51	1,05	1,62	19,34	5,26	2,0	0,00	0,0
2003-03-25 04:00	286	26	100	1,4	19,73	1,92	0,0	1016,51	1,49	1,92	19,14	5,65	3,5	0,00	0,0
2003-03-25 04:30	310	25	100	2,2	19,63	2,02	0,0	1016,51	1,59	2,02	19,00	5,75	3,9	0,00	0,0
2003-03-25 05:00	322	26	100	0,0	19,43	2,02	0,0	1016,51	1,59	2,02	18,84	5,75	3,1	0,00	0,0
2003-03-25 05:30	195	26	100	0,0	19,43	1,92	0,0	1016,51	1,49	1,92	18,84	5,65	2,2	0,00	0,0
2003-03-25 06:00	269	26	100	1,4	19,63	2,12	0,0	1016,51	1,69	2,12	19,04	5,85	1,8	0,00	0,0
2003-03-25 06:30	286	26	100	1,6	19,73	2,22	0,0	1016,51	1,79	2,22	19,14	5,95	3,0	0,00	0,0
2003-03-25 07:00	282	26	100	1,2	19,83	2,32	0,0	1016,51	1,89	2,32	19,24	6,05	3,7	0,00	0,0
2003-03-25 07:30	303	26	100	1,2	19,93	2,52	0,0	1016,51	2,09	2,52	19,34	6,25	3,1	0,00	0,0
2003-03-25 08:00	317	26	100	1,4	19,93	2,82	0,0	1017,52	2,39	2,82	19,34	6,55	2,2	0,00	0,0
2003-03-25 08:30	252	26	97	0,0	19,83	3,12	0,0	1017,52	2,25	3,12	19,24	6,59	4,1	0,00	0,0
2003-03-25 09:00	290	26	95	0,0	19,73	3,62	0,0	1017,52	2,44	3,62	19,14	6,92	4,7	0,00	0,0
2003-03-25 09:30	298	26	90	2,4	19,63	4,12	0,0	1017,52	2,15	2,54	19,04	7,01	3,9	0,00	0,0
2003-03-25 10:00	292	26	86	3,3	19,53	4,62	0,0	1017,52	1,98	0,95	18,94	7,20	4,5	0,00	0,0
2003-03-25 10:30	296	26	81	3,0	19,53	5,02	0,0	1017,52	1,50	2,45	18,94	7,22	4,9	0,00	0,0
2003-03-25 11:00	318	26	75	2,4	19,43	5,62	0,0	1017,52	0,97	4,12	18,84	7,40	4,7	0,00	0,0
2003-03-25 11:30	278	26	75	1,8	19,43	5,82	0,0	1017,52	1,16	5,82	18,84	7,60	4,1	0,00	0,0
2003-03-25 12:00	319	26	73	2,4	19,43	6,12	0,0	1017,52	1,06	4,65	18,84	7,76	2,8	0,00	0,0
2003-03-25 12:30	343	26	70	2,8	19,43	6,52	0,0	1017,52	0,84	4,09	18,84	7,96	4,7	0,00	0,0
2003-03-25 13:00	250	26	69	1,8	19,43	6,92	0,0	1017,52	1,01	6,92	18,84	8,30	4,1	0,00	0,0
2003-03-25 13:30	227	26	67	1,2	19,43	7,32	0,0	1017,52	0,96	7,32	18,84	8,57	2,6	0,00	0,0
2003-03-25 14:00	165	26	65	2,6	19,53	7,62	0,0	1017,52	0,81	6,23	18,94	8,75	3,0	0,00	0,0
2003-03-25 14:30	286	26	67	1,6	19,63	8,02	0,0	1017,52	1,63	8,02	19,04	9,27	4,1	0,00	0,0
2003-03-25 15:00	151	26	63	2,2	19,63	8,22	0,0	1017,52	0,92	8,22	19,04	9,23	3,5	0,00	0,0
2003-03-25 15:30	197	26	65	1,8	19,73	7,52	0,0	1017,52	0,71	7,52	19,14	8,65	3,3	0,00	0,0
2003-03-25 16:00	157	26	66	2,4	19,73	7,42	0,0	1017,52	0,84	6,02	19,14	8,61	3,1	0,00	0,0
2003-03-25 16:30	192	26	65	1,2	19,73	7,82	0,0	1017,52	0,99	7,82	19,14	8,95	3,0	0,00	0,0
2003-03-25 17:00	185	26	65	1,8	19,73	7,92	0,0	1017,52	1,09	7,92	19,14	9,05	3,1	0,00	0,0
2003-03-25 17:30	188	26	65	1,4	19,73	8,12	0,0	1017,52	1,28	8,12	19,14	9,25	2,6	0,00	0,0
2003-03-25 18:00	264	26	65	0,0	19,63	7,12	0,0	1017,52	0,33	7,12	19,04	8,25	2,2	0,00	0,0
2003-03-25 18:30	334	26	71	1,4	19,63	5,72	0,0	1017,52	0,27	5,72	19,04	7,23	2,6	0,00	0,0
2003-03-25 19:00	325	26	69	0,0	19,53	5,12	0,0	1017,52	-0,71	5,12	18,94	6,50	3,1	0,00	0,0
2003-03-25 19:30	319	26	74	0,0	19,53	3,52	0,0	1017,52	-1,25	3,52	18,94	5,23	2,2	0,00	0,0
2003-03-25 20:00	356	26	77	1,6	19,43	2,62	0,0	1017,52	-1,55	2,62	18,84	4,53	1,8	0,00	0,0
2003-03-25 20:30	356	26	78	1,4	19,43	2,12	0,0	1017,52	-1,85	2,12	18,84	4,10	1,8	0,00	0,0
2003-03-25 21:00	356	26	80	0,0	19,33	1,42	0,0	1017,52	-2,17	1,42	18,74	3,55	1,6	0,00	0,0
2003-03-25 21:30	356	26	81	1,4	19,33	0,92	0,0	1017,52	-2,49	0,92	18,74	3,12	1,6	0,00	0,0

Datum	Vindriktning	Luftfukt inne	Luftfukt ute	Vindhastighet	Temp inne	Temp ute	Nederb. månad	Luftryck	Daggpunkt	Kyleffekt	Vix inne	Vix ute	Vindby	Korr luftryck	Nederb./dygn
	°	Rh%	Rh%	m/s	°C	°C	mm	Mbar	°C	°C	°C	°C	m/s		mm
2003-03-25 22:00	356	26	83	0,0	19,23	0,72	0,0	1017,52	-2,34	0,72	18,64	3,07	1,8	0,00	0,0
2003-03-25 22:30	96	26	88	0,0	19,23	0,92	0,0	1016,51	-1,32	0,92	18,64	3,65	2,0	0,00	0,0
2003-03-25 23:00	96	26	83	0,0	19,23	0,92	0,0	1016,51	-2,14	0,92	18,64	3,27	1,8	0,00	0,0
2003-03-25 23:30	96	26	83	0,0	19,23	1,32	0,0	1016,51	-1,75	1,32	18,64	3,67	2,0	0,00	0,0
2003-03-26 00:00	96	26	81	0,0	19,13	1,72	0,0	1016,51	-1,71	1,72	18,54	3,92	1,8	0,00	0,0
2003-03-26 00:30	96	26	78	1,2	19,13	1,82	0,0	1016,51	-2,14	1,82	18,54	3,80	2,0	0,00	0,0
2003-03-26 01:00	96	26	77	0,0	19,23	1,92	0,0	1016,51	-2,23	1,92	18,64	3,83	1,8	0,00	0,0
2003-03-26 01:30	98	26	74	1,6	19,53	2,02	0,0	1016,51	-2,69	2,02	18,94	3,73	2,4	0,00	0,0
2003-03-26 02:00	131	26	75	0,0	19,73	2,02	0,0	1016,51	-2,50	2,02	19,14	3,79	2,6	0,00	0,0
2003-03-26 02:30	131	26	74	0,0	19,93	1,92	0,0	1016,51	-2,79	1,92	19,34	3,63	2,2	0,00	0,0
2003-03-26 03:00	178	26	73	0,0	20,03	2,02	0,0	1016,51	-2,88	2,02	19,44	3,66	2,2	0,00	0,0
2003-03-26 03:30	153	26	73	1,2	19,93	2,02	0,0	1015,51	-2,88	2,02	19,34	3,66	2,4	0,00	0,0
2003-03-26 04:00	148	26	73	0,0	19,83	1,92	0,0	1015,51	-2,98	1,92	19,24	3,56	2,2	0,00	0,0
2003-03-26 04:30	147	26	74	1,4	19,73	2,02	0,0	1015,51	-2,69	2,02	19,14	3,73	1,8	0,00	0,0
2003-03-26 05:00	123	26	73	1,4	19,63	2,32	0,0	1015,51	-2,59	2,32	19,04	3,96	2,2	0,00	0,0
2003-03-26 05:30	105	26	74	1,2	19,63	2,22	0,0	1015,51	-2,50	2,22	19,04	3,93	2,0	0,00	0,0
2003-03-26 06:00	105	26	75	0,0	19,73	2,22	0,0	1015,51	-2,31	2,22	19,14	3,99	2,0	0,00	0,0
2003-03-26 06:30	106	26	75	1,2	19,83	2,32	0,0	1015,51	-2,21	2,32	19,24	4,09	2,2	0,00	0,0
2003-03-26 07:00	106	26	75	0,0	20,03	2,22	0,0	1015,51	-2,31	2,22	19,44	3,99	2,4	0,00	0,0
2003-03-26 07:30	106	26	74	1,6	20,13	2,72	0,0	1015,51	-2,02	2,72	19,54	4,43	2,0	0,00	0,0
2003-03-26 08:00	106	26	70	1,4	20,13	3,62	0,0	1015,51	-1,94	3,62	19,54	5,06	2,4	0,00	0,0
2003-03-26 08:30	193	26	69	1,8	20,13	4,12	0,0	1015,51	-1,66	4,12	19,54	5,50	3,0	0,00	0,0
2003-03-26 09:00	137	26	68	2,2	20,03	4,62	0,0	1015,51	-1,40	4,62	19,44	5,93	3,0	0,00	0,0
2003-03-26 09:30	179	26	66	2,4	19,93	5,12	0,0	1015,51	-1,35	3,59	19,34	6,31	3,5	0,00	0,0
2003-03-26 10:00	209	25	63	1,6	19,83	6,22	0,0	1015,51	-0,97	6,22	19,20	7,23	3,5	0,00	0,0
2003-03-26 10:30	281	25	59	3,0	19,83	7,52	0,0	1015,51	-0,69	5,18	19,20	8,29	3,9	0,00	0,0
2003-03-26 11:00	256	25	57	2,8	19,73	8,32	0,0	1015,51	-0,44	6,05	19,10	8,98	3,7	0,00	0,0
2003-03-26 11:30	260	26	55	1,6	19,73	8,62	0,0	1015,51	-0,68	8,62	19,14	9,17	5,0	0,00	0,0
2003-03-26 12:00	199	26	56	1,2	19,73	8,52	0,0	1014,51	-0,51	8,52	19,14	9,13	4,5	0,00	0,0
2003-03-26 12:30	266	26	54	2,8	19,73	9,32	0,0	1014,51	-0,30	7,14	19,14	9,82	5,0	0,00	0,0
2003-03-26 13:00	292	26	52	4,7	19,73	9,62	0,0	1014,51	-0,57	4,04	19,14	10,02	7,3	0,00	0,0
2003-03-26 13:30	269	26	53	3,0	19,63	9,32	0,0	1014,51	-0,57	7,14	19,04	9,77	6,4	0,00	0,0
2003-03-26 14:00	262	26	52	2,6	19,63	9,52	0,0	1014,51	-0,66	8,24	19,04	9,92	5,2	0,00	0,0
2003-03-26 14:30	305	26	52	4,1	19,63	9,72	0,0	1014,51	-0,48	4,99	19,04	10,12	4,7	0,00	0,0
2003-03-26 15:00	316	26	52	4,5	19,63	9,62	0,0	1014,51	-0,57	4,04	19,04	10,02	6,0	0,00	0,0
2003-03-26 15:30	243	26	53	2,8	19,63	9,42	0,0	1014,51	-0,48	7,25	19,04	9,87	5,6	0,00	0,0
2003-03-26 16:00	308	26	54	4,7	19,63	9,12	0,0	1014,51	-0,49	3,42	19,04	9,62	5,4	0,00	0,0
2003-03-26 16:30	310	26	54	2,6	19,63	9,02	0,0	1013,51	-0,58	7,71	19,04	9,52	5,4	0,00	0,0
2003-03-26 17:00	279	26	57	2,8	19,63	8,42	0,0	1013,51	-0,35	6,16	19,04	9,08	5,0	0,00	0,0
2003-03-26 17:30	288	26	60	3,5	19,53	7,82	0,0	1013,51	-0,17	4,57	18,94	8,65	4,1	0,00	0,0
2003-03-26 18:00	288	26	64	2,6	19,53	7,12	0,0	1013,51	0,11	5,70	18,94	8,19	3,5	0,00	0,0
2003-03-26 18:30	306	26	67	2,0	19,43	6,42	0,0	1013,51	0,11	6,42	18,84	7,67	3,1	0,00	0,0
2003-03-26 19:00	297	26	69	2,0	19,43	5,82	0,0	1012,51	-0,04	5,82	18,84	7,20	3,9	0,00	0,0
2003-03-26 19:30	340	26	71	0,0	19,43	5,52	0,0	1012,51	0,08	5,52	18,84	7,03	3,0	0,00	0,0
2003-03-26 20:00	299	26	74	1,4	19,43	5,12	0,0	1012,51	0,30	5,12	18,84	6,83	2,6	0,00	0,0
2003-03-26 20:30	334	26	74	1,2	19,43	5,12	0,0	1012,51	0,30	5,12	18,84	6,83	2,4	0,00	0,0

Datum	Vindriktning °	Luftfukt inne Rh%	Luftfukt ute Rh%	Vindhastighet m/s	Temp inne °C	Temp ute °C	Nederb. månad mm	Luftryck Mbar	Daggpunkt °C	Kyleffekt °C	Vix inne °C	Vix ute °C	Vindby m/s	Korr luftryck	Nederb./dygn mm
2003-03-26 21:00	334	26	75	0,0	19,33	4,92	0,0	1011,51	0,30	4,92	18,74	6,70	2,0	0,00	0,0
2003-03-26 21:30	334	26	76	0,0	19,33	4,62	0,0	1011,51	0,20	4,62	18,74	6,46	1,6	0,00	0,0
2003-03-26 22:00	334	26	78	1,8	19,33	4,52	0,0	1011,51	0,47	4,52	18,74	6,51	2,4	0,00	0,0
2003-03-26 22:30	334	26	78	2,0	19,33	4,62	0,0	1011,51	0,57	4,62	18,74	6,61	2,6	0,00	0,0
2003-03-26 23:00	334	26	79	0,0	19,33	4,32	0,0	1011,51	0,46	4,32	18,74	6,38	2,8	0,00	0,0
2003-03-26 23:30	334	26	79	0,0	19,23	3,92	0,0	1011,51	0,08	3,92	18,64	5,98	1,2	0,00	0,0
2003-03-27 00:00	334	26	81	0,0	19,23	3,72	0,0	1010,51	0,24	3,72	18,64	5,92	2,2	0,00	0,0
2003-03-27 00:30	334	26	84	0,0	19,23	3,42	0,0	1010,51	0,47	3,42	18,64	5,84	2,2	0,00	0,0
2003-03-27 01:00	334	26	85	0,0	19,23	3,42	0,0	1010,51	0,64	3,42	18,64	5,92	2,4	0,00	0,0
2003-03-27 01:30	334	26	86	0,0	19,23	3,32	0,0	1010,51	0,71	3,32	18,64	5,90	2,0	0,00	0,0
2003-03-27 02:00	173	26	88	0,0	19,33	2,72	0,0	1009,51	0,45	2,72	18,74	5,45	2,4	0,00	0,0
2003-03-27 02:30	172	26	87	0,0	19,53	2,42	0,0	1009,51	-0,01	2,42	18,94	5,07	3,7	0,00	0,0
2003-03-27 03:00	250	26	86	0,0	19,83	2,12	0,0	1009,51	-0,47	2,12	19,24	4,70	2,8	0,00	0,0
2003-03-27 03:30	258	26	77	3,5	20,03	4,42	0,0	1009,51	0,19	0,73	19,44	6,33	9,2	0,00	0,0
2003-03-27 04:00	258	26	80	4,3	19,93	4,32	0,0	1009,51	0,64	-1,52	19,34	6,45	8,3	0,00	0,0
2003-03-27 04:30	282	26	86	2,2	19,83	3,82	0,0	1009,51	1,20	3,82	19,24	6,40	6,2	0,00	0,0
2003-03-27 05:00	263	26	85	3,0	19,73	3,82	0,0	1009,51	1,03	1,13	19,14	6,32	5,0	0,00	0,0
2003-03-27 05:30	270	26	83	3,7	19,63	4,12	0,0	1009,51	0,98	-0,68	19,04	6,47	8,5	0,00	0,0
2003-03-27 06:00	296	26	82	6,4	19,43	4,12	0,0	1009,51	0,80	-5,09	18,84	6,39	9,0	0,00	0,0
2003-03-27 06:30	255	26	84	4,9	19,43	4,02	0,0	1009,51	1,05	-2,90	18,84	6,44	7,3	0,00	0,0
2003-03-27 07:00	298	26	83	3,1	19,53	4,02	0,0	1010,51	0,88	1,35	18,94	6,37	9,4	0,00	0,0
2003-03-27 07:30	293	26	81	4,5	19,73	3,82	0,0	1010,51	0,34	-3,15	19,14	6,02	8,9	0,00	0,0
2003-03-27 08:00	299	26	78	4,3	19,83	4,02	0,0	1010,51	-0,01	-1,88	19,24	6,00	7,1	0,00	0,0
2003-03-27 08:30	288	26	74	3,3	19,83	4,02	0,0	1010,51	-0,76	0,28	19,24	5,73	10,9	0,00	0,0
2003-03-27 09:00	280	26	73	3,5	19,73	4,02	0,0	1010,51	-0,96	0,28	19,14	5,66	6,6	0,00	0,0
2003-03-27 09:30	319	25	78	3,1	19,53	4,12	0,0	1011,51	0,09	1,46	18,90	6,10	6,8	0,00	0,0
2003-03-27 10:00	280	26	71	3,1	19,43	4,62	0,0	1011,51	-0,78	2,01	18,84	6,13	8,1	0,00	0,0
2003-03-27 10:30	314	26	69	3,5	19,33	5,02	0,0	1011,51	-0,81	1,41	18,74	6,40	9,8	0,00	0,0
2003-03-27 11:00	283	26	63	5,4	19,23	5,22	0,0	1011,51	-1,91	-2,53	18,64	6,22	11,3	0,00	0,0
2003-03-27 11:30	307	26	67	2,8	19,03	5,02	0,0	1012,51	-1,23	2,45	18,44	6,27	8,1	0,00	0,0
2003-03-27 12:00	235	26	58	5,0	19,03	5,32	0,0	1012,51	-2,99	-1,84	18,44	6,04	9,0	0,00	0,0
2003-03-27 12:30	327	25	57	5,6	19,03	5,42	0,0	1012,51	-3,15	-2,27	18,40	6,08	10,2	0,00	0,0
2003-03-27 13:00	295	25	58	4,1	18,93	5,62	0,0	1012,51	-2,71	0,05	18,30	6,34	10,9	0,00	0,0
2003-03-27 13:30	305	25	60	4,3	18,83	5,72	0,0	1012,51	-2,14	0,17	18,20	6,55	9,6	0,00	0,0
2003-03-27 14:00	245	25	59	5,2	18,93	6,02	0,0	1012,51	-2,10	-0,96	18,30	6,79	7,7	0,00	0,0
2003-03-27 14:30	252	25	61	3,9	18,93	5,72	0,0	1012,51	-1,90	1,18	18,30	6,61	6,9	0,00	0,0
2003-03-27 15:00	253	25	64	3,7	18,83	5,32	0,0	1012,51	-1,59	0,72	18,20	6,39	10,0	0,00	0,0
2003-03-27 15:30	260	25	64	4,7	18,83	5,32	0,0	1012,51	-1,59	-1,29	18,20	6,39	6,9	0,00	0,0
2003-03-27 16:00	303	25	73	7,1	18,73	4,12	0,0	1012,51	-0,86	-5,71	18,10	5,76	8,7	0,00	0,0
2003-03-27 16:30	291	26	75	3,3	18,93	4,02	0,0	1012,51	-0,57	0,28	18,34	5,80	6,6	0,00	0,0
2003-03-27 17:00	300	26	73	3,7	18,93	4,12	0,0	1012,51	-0,86	-0,68	18,34	5,76	7,5	0,00	0,0
2003-03-27 17:30	303	26	73	2,6	18,93	3,72	0,0	1012,51	-1,25	2,11	18,34	5,36	7,1	0,00	0,0
2003-03-27 18:00	291	26	75	2,4	18,93	3,52	0,0	1011,51	-1,05	1,90	18,34	5,29	4,5	0,00	0,0
2003-03-27 18:30	267	26	78	2,8	18,83	3,32	0,0	1012,51	-0,69	0,59	18,24	5,30	5,4	0,00	0,0
2003-03-27 19:00	262	26	77	4,1	18,83	3,22	0,0	1012,51	-0,97	-2,84	18,24	5,13	5,6	0,00	0,0
2003-03-27 19:30	266	25	77	3,7	18,73	2,82	0,0	1011,51	-1,36	-2,20	18,10	4,73	6,0	0,00	0,0

Datum	Vindriktning °	Luftfukt inne Rh%	Luftfukt ute Rh%	Vindhastighet m/s	Temp inne °C	Temp ute °C	Nederb. månad mm	Luftryck Mbar	Daggpunkt °C	Kyleffekt °C	Vix inne °C	Vix ute °C	Vindby m/s	Korr luftryck	Nederb./dygn mm
2003-03-27 20:00	258	25	76	3,9	18,63	2,72	0,0	1012,51	-1,64	-2,32	18,00	4,56	5,2	0,00	0,0
2003-03-27 20:30	308	25	83	4,5	18,63	2,52	0,0	1012,51	-0,58	-4,76	18,00	4,87	8,9	0,00	0,0
2003-03-27 21:00	256	26	87	3,3	18,53	2,12	0,0	1012,51	-0,30	-1,87	17,94	4,77	5,2	0,00	0,0
2003-03-27 21:30	260	26	90	2,2	18,53	1,92	0,0	1012,51	-0,02	1,92	17,94	4,81	4,3	0,00	0,0
2003-03-27 22:00	253	26	92	3,5	18,53	1,62	0,0	1012,51	-0,00	-2,44	17,94	4,67	3,9	0,00	0,0
2003-03-27 22:30	285	26	86	5,6	18,63	2,02	0,0	1012,51	-0,57	-6,62	18,04	4,59	5,8	0,00	0,0
2003-03-27 23:00	262	26	88	1,8	18,73	1,32	0,0	1012,51	-0,93	1,32	18,14	4,05	6,8	0,00	0,0
2003-03-27 23:30	311	26	88	2,4	18,83	0,92	0,0	1012,51	-1,32	-0,84	18,24	3,65	4,1	0,00	0,0
2003-03-28 00:00	299	26	86	2,2	18,93	0,61	0,0	1012,51	-1,94	0,61	18,34	3,19	4,1	0,00	0,0
2003-03-28 00:30	302	26	84	3,1	19,03	0,41	0,0	1013,51	-2,46	-2,58	18,44	2,84	3,9	0,00	0,0
2003-03-28 01:00	295	26	81	3,0	19,13	0,61	0,0	1013,51	-2,78	-2,36	18,54	2,82	4,3	0,00	0,0
2003-03-28 01:30	283	26	86	2,6	19,23	0,82	0,0	1013,51	-1,74	-0,95	18,64	3,39	6,4	0,00	0,0
2003-03-28 02:00	258	26	88	2,8	19,23	0,61	0,0	1013,51	-1,62	-2,36	18,64	3,35	4,3	0,00	0,0
2003-03-28 02:30	252	26	87	1,8	19,33	0,41	0,0	1013,51	-1,97	0,41	18,74	3,07	5,0	0,00	0,0
2003-03-28 03:00	259	26	88	2,8	19,33	0,11	0,0	1013,51	-2,11	-2,91	18,74	2,85	3,7	0,00	0,0
2003-03-28 03:30	279	25	86	4,3	19,33	0,11	0,0	1013,51	-2,43	-6,57	18,70	2,69	4,9	0,00	0,0
2003-03-28 04:00	288	25	84	2,4	19,33	0,01	0,0	1013,51	-2,86	-1,79	18,70	2,44	4,9	0,00	0,0
2003-03-28 04:30	291	25	83	3,0	19,33	-0,09	0,0	1013,51	-3,12	-3,13	18,70	2,27	5,6	0,00	0,0
2003-03-28 05:00	289	25	84	3,7	19,33	-0,09	0,0	1013,51	-2,95	-5,59	18,70	2,34	6,0	0,00	0,0
2003-03-28 05:30	311	25	86	4,5	19,33	-0,19	0,0	1013,51	-2,72	-8,10	18,70	2,39	5,0	0,00	0,0
2003-03-28 06:00	310	25	86	2,6	19,33	-0,19	0,0	1013,51	-2,72	-2,00	18,70	2,39	6,4	0,00	0,0
2003-03-28 06:30	297	25	87	3,3	19,33	0,01	0,0	1013,51	-2,36	-4,24	18,70	2,67	6,0	0,00	0,0
2003-03-28 07:00	297	25	87	3,1	19,33	0,21	0,0	1013,51	-2,17	-2,80	18,70	2,87	5,4	0,00	0,0
2003-03-28 07:30	319	25	87	3,7	19,43	0,51	0,0	1013,51	-1,87	-4,89	18,80	3,17	4,1	0,00	0,0
2003-03-28 08:00	340	25	83	3,9	19,43	1,12	0,0	1013,51	-1,95	-4,19	18,80	3,47	6,4	0,00	0,0
2003-03-28 08:30	308	25	81	7,1	19,43	1,52	0,0	1013,51	-1,90	-9,20	18,80	3,72	8,1	0,00	0,0
2003-03-28 09:00	318	25	79	2,8	19,33	1,72	0,0	1013,51	-2,06	-1,16	18,70	3,77	9,0	0,00	0,0
2003-03-28 09:30	278	25	78	4,9	19,33	2,02	0,0	1014,51	-1,95	-5,38	18,70	4,00	7,3	0,00	0,0
2003-03-28 10:00	288	25	76	2,6	19,23	2,52	0,0	1013,51	-1,83	0,85	18,60	4,36	7,3	0,00	0,0
2003-03-28 10:30	297	25	74	3,0	19,23	3,12	0,0	1013,51	-1,63	0,37	18,60	4,83	6,4	0,00	0,0
2003-03-28 11:00	291	25	68	3,5	19,13	3,52	0,0	1014,51	-2,44	-0,29	18,50	4,83	7,7	0,00	0,0
2003-03-28 11:30	271	25	66	3,0	19,03	3,92	0,0	1014,51	-2,48	1,24	18,40	5,11	6,4	0,00	0,0
2003-03-28 12:00	310	25	62	3,0	18,93	4,52	0,0	1014,51	-2,80	1,90	18,30	5,46	6,4	0,00	0,0
2003-03-28 12:30	304	25	60	3,9	19,03	5,12	0,0	1014,51	-2,70	0,48	18,40	5,95	5,4	0,00	0,0
2003-03-28 13:00	298	25	62	3,1	18,93	5,12	0,0	1014,51	-2,24	2,56	18,30	6,07	6,0	0,00	0,0
2003-03-28 13:30	317	25	63	4,1	18,93	4,92	0,0	1014,51	-2,20	-0,79	18,30	5,92	6,8	0,00	0,0
2003-03-28 14:00	296	25	61	3,9	18,93	6,02	0,0	1013,51	-1,62	1,53	18,30	6,91	6,0	0,00	0,0
2003-03-28 14:30	267	25	58	2,6	19,03	5,82	0,0	1013,51	-2,53	4,33	18,40	6,54	5,8	0,00	0,0
2003-03-28 15:00	248	25	59	3,0	18,93	5,62	0,0	1013,51	-2,47	3,10	18,30	6,39	5,6	0,00	0,0
2003-03-28 15:30	293	25	62	2,4	18,93	5,42	0,0	1013,51	-1,95	3,91	18,30	6,37	5,2	0,00	0,0
2003-03-28 16:00	248	25	61	2,2	18,93	5,42	0,0	1013,51	-2,18	5,42	18,30	6,31	5,0	0,00	0,0
2003-03-28 16:30	307	25	60	0,0	18,93	5,42	0,0	1013,51	-2,42	5,42	18,30	6,25	3,5	0,00	0,0
2003-03-28 17:00	253	25	58	1,8	18,83	5,42	0,0	1012,51	-2,90	5,42	18,20	6,14	3,7	0,00	0,0
2003-03-28 17:30	256	25	56	2,4	18,83	5,42	0,0	1012,51	-3,40	3,91	18,20	6,02	4,5	0,00	0,0
2003-03-28 18:00	269	25	57	0,0	18,83	4,92	0,0	1012,51	-3,61	4,92	18,20	5,58	3,5	0,00	0,0
2003-03-28 18:30	269	25	61	0,0	18,93	4,02	0,0	1012,51	-3,50	4,02	18,30	4,91	0,0	0,00	0,0

Datum	Vindriktning	Luftfukt inne	Luftfukt ute	Vindhastighet	Temp inne	Temp ute	Nederb. månad	Luftryck	Daggpunkt	Kyleffekt	Vix inne	Vix ute	Vindby	Korr luftryck	Nederb./dygn
	°	Rh%	Rh%	m/s	°C	°C	mm	Mbar	°C	°C	°C	°C	m/s		mm
2003-03-28 19:00	271	25	71	0,0	19,03	2,62	0,0	1012,51	-2,69	2,62	18,40	4,12	1,6	0,00	0,0
2003-03-28 19:30	130	25	67	1,4	19,13	2,52	0,0	1011,51	-3,60	2,52	18,50	3,77	2,0	0,00	0,0
2003-03-28 20:00	148	26	67	0,0	19,43	2,62	0,0	1011,51	-3,51	2,62	18,84	3,87	1,8	0,00	0,0
2003-03-28 20:30	148	25	67	0,0	19,63	2,72	0,0	1011,51	-3,41	2,72	19,00	3,97	1,8	0,00	0,0
2003-03-28 21:00	118	25	65	0,0	19,73	2,32	0,0	1010,51	-4,22	2,32	19,10	3,44	1,6	0,00	0,0
2003-03-28 21:30	150	25	66	1,4	19,73	2,22	0,0	1010,51	-4,10	2,22	19,10	3,41	2,2	0,00	0,0
2003-03-28 22:00	157	25	63	1,4	19,73	2,12	0,0	1010,51	-4,84	2,12	19,10	3,12	3,0	0,00	0,0
2003-03-28 22:30	139	25	64	2,2	19,63	1,72	0,0	1009,51	-5,00	1,72	19,00	2,78	3,3	0,00	0,0
2003-03-28 23:00	143	25	65	0,0	19,53	1,62	0,0	1009,51	-4,88	1,62	18,90	2,74	3,0	0,00	0,0
2003-03-28 23:30	150	25	64	1,8	19,43	1,72	0,0	1009,51	-5,00	1,72	18,80	2,78	2,4	0,00	0,0
2003-03-29 00:00	195	25	66	1,4	19,33	1,62	0,0	1009,51	-4,67	1,62	18,70	2,80	2,8	0,00	0,0
2003-03-29 00:30	190	25	70	1,6	19,23	1,72	0,0	1008,51	-3,75	1,72	18,60	3,16	3,0	0,00	0,0
2003-03-29 01:00	182	25	71	2,0	19,23	1,62	0,0	1008,51	-3,65	1,62	18,60	3,12	2,4	0,00	0,0
2003-03-29 01:30	127	25	79	0,0	19,23	1,32	0,0	1007,51	-2,45	1,32	18,60	3,37	2,2	0,00	0,0
2003-03-29 02:00	122	25	81	2,0	19,43	1,32	0,0	1007,51	-2,10	1,32	18,80	3,52	2,8	0,00	0,0
2003-03-29 02:30	119	25	82	1,6	19,63	1,52	0,0	1007,51	-1,73	1,52	19,00	3,79	3,1	0,00	0,0
2003-03-29 03:00	167	25	77	3,0	19,83	1,82	0,0	1006,51	-2,32	-1,05	19,20	3,73	3,5	0,00	0,0
2003-03-29 03:30	137	25	81	1,8	19,93	1,62	0,0	1006,51	-1,80	1,62	19,30	3,82	4,1	0,00	0,0
2003-03-29 04:00	102	25	86	1,2	20,03	1,42	0,0	1005,51	-1,15	1,42	19,40	3,99	2,8	0,00	0,0
2003-03-29 04:30	120	25	93	1,2	20,03	1,32	0,0	1005,51	-0,14	1,32	19,40	4,45	3,5	0,00	0,0
2003-03-29 05:00	125	25	98	1,8	19,93	1,32	0,0	1004,51	0,60	1,32	19,30	4,87	3,1	0,00	0,0
2003-03-29 05:30	115	25	100	2,2	19,83	1,32	0,0	1004,51	0,89	1,32	19,20	5,05	3,3	0,00	0,0
2003-03-29 06:00	110	25	100	2,0	19,73	1,32	0,0	1003,51	0,89	1,32	19,10	5,05	3,5	0,00	0,0
2003-03-29 06:30	147	25	100	1,6	19,73	1,42	0,0	1003,51	0,99	1,42	19,10	5,15	3,7	0,00	0,0
2003-03-29 06:30	147	25	100	1,6	19,73	1,42	0,0	1003,51	0,99	1,42	19,10	5,15	3,7	0,00	0,0
2003-03-29 07:00	108	25	100	1,6	19,73	1,52	0,0	1003,51	1,09	1,52	19,10	5,25	3,1	0,00	0,0
2003-03-29 07:30	149	25	98	0,0	19,83	1,72	0,0	1003,51	1,00	1,72	19,20	5,27	2,8	0,00	0,0
2003-03-29 08:00	149	25	97	0,0	19,93	2,02	0,0	1003,51	1,15	2,02	19,30	5,49	1,4	0,00	0,0
2003-03-29 08:30	192	25	94	1,2	20,03	2,42	0,0	1002,51	1,10	2,42	19,40	5,63	2,8	0,00	0,0
2003-03-29 09:00	252	25	90	0,0	20,23	2,82	0,0	1002,51	0,87	2,82	19,60	5,71	1,4	0,00	0,0
2003-03-29 09:30	252	25	91	0,0	20,23	3,02	0,0	1002,51	1,23	3,02	19,60	5,99	2,0	0,00	0,0
2003-03-29 10:00	252	25	91	0,0	20,13	3,72	0,0	1002,51	1,92	3,72	19,50	6,69	1,6	0,00	0,0
2003-03-29 10:30	262	25	90	1,4	20,03	3,72	0,0	1002,51	1,76	3,72	19,40	6,61	2,4	0,00	0,0
2003-03-29 11:00	281	25	94	0,0	19,93	3,52	0,0	1002,51	2,19	3,52	19,30	6,74	2,2	0,00	0,0
2003-03-29 11:30	281	25	96	0,0	19,83	3,62	1,0	1002,51	2,59	3,62	19,20	7,00	1,4	1,00	1,0
2003-03-29 12:00	281	25	98	0,0	19,73	3,92	1,0	1002,51	3,19	3,92	19,10	7,47	1,8	1,00	1,0
2003-03-29 12:30	191	25	98	0,0	19,63	3,92	1,0	1002,51	3,19	3,92	19,00	7,47	2,6	0,00	1,0
2003-03-29 13:00	226	25	99	0,0	19,53	4,12	1,0	1002,51	3,54	4,12	18,90	7,76	2,2	0,00	1,0
2003-03-29 13:30	219	26	100	0,0	19,53	4,02	1,0	1002,51	3,59	4,02	18,94	7,75	2,6	0,00	1,0
2003-03-29 14:00	239	26	100	0,0	19,53	4,02	1,0	1002,51	3,59	4,02	18,94	7,75	2,0	0,00	1,0
2003-03-29 14:30	289	26	100	1,4	19,63	4,02	1,0	1001,51	3,59	4,02	19,04	7,75	2,0	0,00	1,0
2003-03-29 15:00	317	26	100	0,0	19,73	4,02	1,5	1001,51	3,59	4,02	19,14	7,75	3,7	0,50	1,5
2003-03-29 15:30	188	26	100	0,0	19,73	4,12	1,5	1001,51	3,68	4,12	19,14	7,85	2,8	0,00	1,5
2003-03-29 16:00	205	26	100	1,8	19,83	4,02	1,5	1000,51	3,59	4,02	19,24	7,75	3,1	0,00	1,5
2003-03-29 16:30	146	26	100	0,0	19,83	3,72	1,5	1000,51	3,29	3,72	19,24	7,45	3,0	0,00	1,5

Datum	Vindriktning °	Luftfukt inne Rh%	Luftfukt ute Rh%	Vindhastighet m/s	Temp inne °C	Temp ute °C	Nederb. månad mm	Luftryck Mbar	Daggpunkt °C	Kyleffekt °C	Vix inne °C	Vix ute °C	Vindby m/s	Korr luftryck	Nederb./dygn mm
2003-03-29 17:00	169	26	100	1,4	19,73	3,72	1,5	1000,51	3,29	3,72	19,14	7,45	2,6	0,00	1,5
2003-03-29 17:30	171	26	100	1,4	19,63	3,42	1,5	1000,51	2,99	3,42	19,04	7,15	2,6	0,00	1,5
2003-03-29 18:00	141	26	100	0,0	19,63	3,22	1,5	999,51	2,79	3,22	19,04	6,95	3,0	0,00	1,5
2003-03-29 18:30	141	26	100	1,2	19,53	2,92	1,5	999,51	2,49	2,92	18,94	6,65	1,8	0,00	1,5
2003-03-29 19:00	141	26	100	0,0	19,43	2,72	1,5	999,51	2,29	2,72	18,84	6,45	1,6	0,00	1,5
2003-03-29 19:30	155	26	100	0,0	19,43	2,52	1,5	999,51	2,09	2,52	18,84	6,25	1,8	0,00	1,5
2003-03-29 20:00	155	26	100	0,0	19,33	2,22	1,5	998,51	1,79	2,22	18,74	5,95	1,2	0,00	1,5
2003-03-29 20:30	308	26	100	2,2	19,33	2,12	2,5	998,51	1,69	2,12	18,74	5,85	2,8	1,00	2,5
2003-03-29 21:00	344	26	100	0,0	19,23	1,92	2,5	998,51	1,49	1,92	18,64	5,65	2,2	1,00	2,5
2003-03-29 21:30	344	26	100	0,0	19,23	1,72	2,5	998,51	1,29	1,72	18,64	5,45	0,0	0,00	2,5
2003-03-29 22:00	344	26	100	0,0	19,23	1,32	2,5	997,50	0,89	1,32	18,64	5,05	0,0	0,00	2,5
2003-03-29 22:30	4	26	100	0,0	19,33	0,72	2,5	996,50	0,29	0,72	18,74	4,44	1,2	0,00	2,5
2003-03-29 23:00	62	26	100	0,0	19,43	0,41	2,5	996,50	-0,01	0,41	18,84	4,14	1,6	0,00	2,5
2003-03-29 23:30	62	26	100	0,0	19,53	0,21	2,5	995,50	-0,21	0,21	18,94	3,94	0,0	0,00	2,5
2003-03-30 00:00	62	26	100	0,0	19,73	0,01	2,5	995,50	-0,41	0,01	19,14	3,74	1,4	0,00	0,0
2003-03-30 00:30	62	26	100	0,0	19,93	-0,19	2,5	994,50	-0,60	-0,19	19,34	3,54	1,2	0,00	0,0
2003-03-30 01:00	62	26	100	0,0	20,03	-0,29	2,5	994,50	-0,70	-0,29	19,44	3,44	0,0	0,00	0,0
2003-03-30 01:30	309	26	100	0,0	20,13	-0,39	2,5	994,50	-0,80	-0,39	19,54	3,34	3,1	0,00	0,0
2003-03-30 03:00	309	26	100	1,2	20,13	-0,39	2,5	993,50	-0,80	-0,39	19,54	3,34	1,6	0,00	0,0
2003-03-30 03:30	205	26	100	0,0	20,03	-0,69	2,5	992,50	-1,10	-0,69	19,44	3,04	2,2	0,00	0,0
2003-03-30 04:00	145	26	100	0,0	20,03	-0,99	2,5	992,50	-1,40	-0,99	19,44	2,74	2,2	0,00	0,0
2003-03-30 04:30	143	26	100	1,2	19,93	-0,99	2,5	991,50	-1,40	-0,99	19,34	2,74	1,8	0,00	0,0
2003-03-30 05:00	143	26	100	0,0	19,83	-1,29	2,5	991,50	-1,70	-1,29	19,24	2,44	1,6	0,00	0,0
2003-03-30 05:30	143	26	100	0,0	19,83	-1,59	2,5	990,50	-2,00	-1,59	19,24	2,14	0,0	0,00	0,0
2003-03-30 06:00	267	26	100	1,2	19,93	-1,29	2,5	990,50	-1,70	-1,29	19,34	2,44	2,0	0,00	0,0
2003-03-30 06:30	267	26	100	0,0	20,03	-1,09	2,5	990,50	-1,50	-1,09	19,44	2,64	1,4	0,00	0,0
2003-03-30 07:00	199	26	100	0,0	20,13	-1,09	2,5	990,50	-1,50	-1,09	19,54	2,64	1,8	0,00	0,0
2003-03-30 07:30	225	26	100	0,0	20,23	-0,99	2,5	989,50	-1,40	-0,99	19,64	2,74	1,2	0,00	0,0
2003-03-30 08:00	275	26	100	1,6	20,23	-0,89	2,5	989,50	-1,30	-0,89	19,64	2,84	2,2	0,00	0,0
2003-03-30 08:30	325	26	100	1,6	20,23	-0,49	2,5	989,50	-0,90	-0,49	19,64	3,24	2,8	0,00	0,0
2003-03-30 09:00	250	26	100	2,0	20,13	-0,29	2,5	989,50	-0,70	-0,29	19,54	3,44	2,0	0,00	0,0
2003-03-30 09:30	302	26	100	2,0	20,03	0,21	2,5	989,50	-0,21	0,21	19,44	3,94	3,3	0,00	0,0
2003-03-30 10:00	307	25	97	2,0	19,93	0,51	2,5	989,50	-0,34	0,51	19,30	3,99	4,1	0,00	0,0
2003-03-30 10:30	305	25	96	3,1	19,83	0,51	2,5	989,50	-0,49	-2,47	19,20	3,90	3,9	0,00	0,0
2003-03-30 11:00	330	25	96	2,2	19,73	0,61	2,5	989,50	-0,39	0,61	19,10	4,00	4,3	0,00	0,0
2003-03-30 11:30	299	25	92	3,1	19,63	0,92	2,5	989,50	-0,69	-2,03	19,00	3,97	4,3	0,00	0,0
2003-03-30 12:00	288	25	88	4,9	19,53	1,32	2,5	990,50	-0,93	-6,25	18,90	4,05	5,4	0,00	0,0
2003-03-30 12:30	296	25	86	2,8	19,53	1,62	2,5	990,50	-0,96	-1,27	18,90	4,19	4,9	0,00	0,0
2003-03-30 13:00	281	26	85	2,2	19,53	1,92	2,5	990,50	-0,83	1,92	18,94	4,42	5,4	0,00	0,0
2003-03-30 13:30	297	26	84	3,7	19,43	1,92	2,5	990,50	-1,00	-3,25	18,84	4,34	5,6	0,00	0,0
2003-03-30 14:00	290	26	82	3,1	19,33	2,22	2,5	990,50	-1,05	-0,61	18,74	4,49	5,6	0,00	0,0
2003-03-30 14:30	280	26	77	3,5	19,33	2,42	3,0	990,50	-1,74	-1,53	18,74	4,33	6,8	0,50	0,5
2003-03-30 15:00	305	26	75	4,7	19,33	2,42	4,0	990,50	-2,11	-4,88	18,74	4,19	6,8	1,50	1,5
2003-03-30 15:30	311	26	73	3,0	19,23	1,82	4,0	991,50	-3,07	-1,05	18,64	3,46	6,8	1,00	1,5
2003-03-30 16:00	290	26	81	5,2	19,23	1,22	4,0	991,50	-2,19	-7,01	18,64	3,42	7,9	0,00	1,5
2003-03-30 16:30	273	25	79	4,7	19,13	1,62	4,0	991,50	-2,16	-5,87	18,50	3,67	6,9	0,00	1,5

Datum	Vindriktning °	Luftfukt inne Rh%	Luftfukt ute Rh%	Vindhastighet m/s	Temp inne °C	Temp ute °C	Nederb. månad mm	Luftryck Mbar	Daggpunkt °C	Kyleffekt °C	Vix inne °C	Vix ute °C	Vindby m/s	Korr luftryck	Nederb./dygn mm
2003-03-30 17:00	310	25	76	3,9	19,03	1,42	4,0	992,50	-2,89	-3,84	18,40	3,26	7,7	0,00	1,5
2003-03-30 17:30	304	25	75	3,5	18,93	1,72	4,0	992,50	-2,79	-2,32	18,30	3,49	5,6	0,00	1,5
2003-03-30 18:00	292	25	81	4,1	18,93	0,72	4,0	992,50	-2,68	-5,85	18,30	2,92	9,2	0,00	1,5
2003-03-30 18:30	298	26	92	5,8	19,13	0,21	4,0	993,50	-1,38	-8,92	18,54	3,27	7,7	3,00	1,5
2003-03-30 19:00	300	25	90	3,3	19,13	0,31	7,0	993,50	-1,59	-3,90	18,50	3,21	6,8	3,00	4,5
2003-03-30 19:30	311	26	89	3,0	19,13	0,11	7,0	994,50	-1,95	-2,91	18,54	2,93	5,0	0,00	4,5
2003-03-30 20:00	307	26	89	3,0	19,23	-0,09	7,0	994,50	-2,14	-3,13	18,64	2,73	3,7	0,00	4,5
2003-03-30 20:30	311	26	86	3,0	19,43	-0,09	7,0	995,50	-2,62	-3,13	18,84	2,49	5,6	0,00	4,5
2003-03-30 21:00	312	26	86	1,6	19,53	-0,49	7,0	995,50	-3,02	-0,49	18,94	2,09	4,1	0,00	4,5
2003-03-30 21:30	303	25	88	3,1	19,63	-0,79	7,0	996,50	-2,99	-3,89	19,00	1,95	4,7	0,00	4,5
2003-03-30 22:00	313	25	87	3,1	19,73	-0,59	7,0	996,50	-2,95	-3,67	19,10	2,07	5,0	0,00	4,5
2003-03-30 22:30	307	25	88	2,2	19,73	-1,09	7,0	997,50	-3,29	-1,09	19,10	1,65	4,1	0,00	4,5
2003-03-30 23:00	298	25	88	2,2	19,83	-0,89	7,0	998,51	-3,09	-0,89	19,20	1,85	6,0	0,00	4,5
2003-03-30 23:30	351	25	87	2,8	19,73	-0,39	7,0	999,51	-2,76	-3,46	19,10	2,27	6,2	0,00	4,5
2003-03-31 00:00	288	25	83	3,0	19,73	-0,29	7,0	999,51	-3,31	-3,35	19,10	2,07	6,2	0,00	0,0
2003-03-31 00:30	315	25	81	3,1	19,63	-0,99	7,0	1000,51	-4,33	-4,11	19,00	1,22	7,1	0,00	0,0
2003-03-31 01:00	351	25	77	4,5	19,53	-1,69	7,0	1001,51	-5,71	-9,96	18,90	0,23	7,9	0,00	0,0
2003-03-31 01:30	333	25	76	2,4	19,43	-2,39	7,0	1002,51	-6,56	-4,33	18,80	-0,54	7,3	0,00	0,0
2003-03-31 02:00	325	25	79	2,8	19,43	-2,89	7,0	1003,51	-6,52	-6,19	18,80	-0,83	5,2	0,00	0,0
2003-03-31 02:30	293	25	78	2,4	19,53	-3,39	7,0	1004,51	-7,18	-5,38	18,90	-1,40	3,3	0,00	0,0
2003-03-31 03:00	327	25	75	2,8	19,73	-3,69	7,0	1005,51	-8,00	-7,06	19,10	-1,91	3,3	0,00	0,0
2003-03-31 03:30	342	25	73	3,7	19,83	-3,59	7,0	1005,51	-8,26	-9,67	19,20	-1,95	6,0	0,00	0,0
2003-03-31 04:00	302	25	76	1,8	19,93	-3,99	7,0	1006,51	-8,11	-3,99	19,30	-2,14	4,5	0,00	0,0
2003-03-31 04:30	315	25	78	1,8	19,93	-3,79	7,0	1007,51	-7,57	-3,79	19,30	-1,80	4,5	0,00	0,0
2003-03-31 05:00	305	25	77	3,5	19,93	-3,49	7,0	1007,51	-7,45	-8,20	19,30	-1,57	4,9	0,00	0,0
2003-03-31 05:30	335	25	74	2,2	19,83	-3,19	7,0	1008,51	-7,70	-3,19	19,20	-1,48	5,8	0,00	0,0
2003-03-31 06:00	332	25	73	3,9	19,63	-3,49	7,0	1009,51	-8,17	-9,55	19,00	-1,85	5,8	0,00	0,0
2003-03-31 06:30	343	25	76	3,9	19,63	-3,79	7,0	1009,51	-7,92	-9,90	19,00	-1,94	5,6	0,00	0,0
2003-03-31 07:00	351	25	74	2,8	19,63	-3,89	7,0	1010,51	-8,37	-7,28	19,00	-2,18	5,0	0,00	0,0
2003-03-31 07:30	293	25	74	2,4	19,63	-4,09	7,0	1010,51	-8,56	-6,12	19,00	-2,38	3,3	0,00	0,0
2003-03-31 08:00	332	25	73	1,8	19,73	-3,99	7,0	1011,51	-8,65	-3,99	19,10	-2,35	3,3	0,00	0,0
2003-03-31 08:30	297	25	70	2,4	19,83	-3,59	7,0	1012,51	-8,83	-5,59	19,20	-2,15	4,9	0,00	0,0
2003-03-31 09:00	300	25	65	3,0	19,93	-3,29	7,0	1012,51	-9,53	-6,62	19,30	-2,16	4,7	0,00	0,0
2003-03-31 09:30	304	25	61	3,7	19,93	-2,49	7,0	1012,51	-9,62	-8,39	19,30	-1,60	5,6	0,00	0,0
2003-03-31 10:00	303	25	56	3,5	19,93	-1,79	7,0	1013,51	-10,10	-6,28	19,30	-1,18	8,5	0,00	0,0
2003-03-31 10:30	312	25	59	3,9	19,83	-2,09	7,0	1013,51	-9,69	-7,92	19,20	-1,32	7,7	0,00	0,0
2003-03-31 11:00	341	25	57	3,3	19,63	-1,79	7,0	1013,51	-9,87	-6,28	19,00	-1,13	7,7	0,00	0,0
2003-03-31 11:30	336	25	50	5,4	19,53	-1,49	7,0	1013,51	-11,34	-11,10	18,90	-1,20	7,3	0,00	0,0
2003-03-31 12:00	290	25	51	4,3	19,43	-1,19	7,0	1014,51	-10,80	-8,14	18,80	-0,84	6,9	0,00	0,0
2003-03-31 12:30	343	25	51	4,1	19,33	-1,59	7,0	1014,51	-11,17	-8,62	18,70	-1,24	7,7	0,00	0,0
2003-03-31 13:00	328	25	49	5,8	19,33	-0,89	7,0	1014,51	-11,06	-10,33	18,70	-0,64	7,7	0,00	0,0
2003-03-31 13:30	343	25	50	5,2	19,33	-0,89	7,0	1015,51	-10,79	-9,65	18,70	-0,59	8,1	0,00	0,0
2003-03-31 14:00	313	25	48	4,5	19,23	-0,59	7,0	1015,51	-11,06	-8,60	18,60	-0,39	7,7	0,00	0,0
2003-03-31 14:30	339	25	48	4,5	19,23	-0,79	7,0	1015,51	-11,24	-8,85	18,60	-0,59	8,5	0,00	0,0
2003-03-31 15:00	322	25	48	2,2	19,23	-0,59	7,0	1015,51	-11,06	-0,59	18,60	-0,39	7,7	0,00	0,0
2003-03-31 15:30	333	25	48	3,1	19,23	-0,69	7,0	1015,51	-11,15	-3,78	18,60	-0,49	7,5	0,00	0,0

Datum	Vindriktning °	Luftfukt inne Rh%	Luftfukt ute Rh%	Vindhastighet m/s	Temp inne °C	Temp ute °C	Nederb. månad mm	Lufttryck Mbar	Daggpunkt °C	Kyleffekt °C	Vix inne °C	Vix ute °C	Vindby m/s	Korr lufttryck	Nederb./dygn mm
2003-03-31 16:00	329	25	48	5,2	19,33	-0,59	7,0	1015,51	-11,06	-9,27	18,70	-0,39	5,6	0,00	0,0
2003-03-31 16:30	323	25	48	3,9	19,43	-0,79	7,0	1015,51	-11,24	-6,40	18,80	-0,59	6,4	0,00	0,0
2003-03-31 17:00	298	25	48	1,4	19,53	-0,39	7,0	1015,51	-10,87	-0,39	18,90	-0,19	5,4	0,00	0,0
2003-03-31 17:30	287	25	49	3,1	19,63	-0,39	7,0	1015,51	-10,60	-3,46	19,00	-0,14	5,2	0,00	0,0
2003-03-31 18:00	303	24	50	2,4	19,63	-0,29	7,0	1015,51	-10,23	-2,11	18,97	0,01	5,8	0,00	0,0
2003-03-31 18:30	305	24	50	2,4	19,53	-0,29	7,0	1015,51	-10,23	-2,11	18,87	0,01	4,1	0,00	0,0
2003-03-31 19:00	277	25	51	1,4	19,43	-0,69	7,0	1015,51	-10,34	-0,69	18,80	-0,34	3,9	0,00	0,0
2003-03-31 19:30	310	25	51	0,0	19,33	-1,89	7,0	1015,51	-11,44	-1,89	18,70	-1,55	2,2	0,00	0,0
2003-03-31 20:00	311	25	57	0,0	19,23	-3,59	7,0	1015,51	-11,55	-3,59	18,60	-2,93	0,0	0,00	0,0
2003-03-31 20:30	70	25	60	0,0	19,13	-3,99	7,0	1015,51	-11,25	-3,99	18,50	-3,16	2,0	0,00	0,0
2003-03-31 21:00	70	25	62	1,2	19,13	-4,69	7,0	1014,51	-11,48	-4,69	18,50	-3,74	1,8	0,00	0,0
2003-03-31 21:30	69	25	63	1,2	19,23	-5,09	7,0	1014,51	-11,65	-5,09	18,60	-4,08	1,8	0,00	0,0
2003-03-31 22:00	80	25	61	2,2	19,53	-4,69	7,0	1014,51	-11,69	-4,69	18,90	-3,80	2,6	0,00	0,0
2003-03-31 22:30	92	25	61	2,4	19,73	-4,89	7,0	1014,51	-11,88	-6,96	19,10	-4,00	2,6	0,00	0,0
2003-03-31 23:00	113	24	62	2,0	19,83	-4,99	7,0	1014,51	-11,76	-4,99	19,17	-4,04	3,3	0,00	0,0
2003-03-31 23:30	121	24	61	2,4	19,83	-5,09	7,0	1013,51	-12,07	-7,18	19,17	-4,20	3,3	0,00	0,0
2003-04-01 00:00	103	24	62	2,2	19,73	-5,19	7,0	1013,51	-11,95	-5,19	19,07	-4,24	3,3	0,00	0,0
Medelvärde Månad	220	25	82	2,6	19,09	-0,30	0,4	1015,05	-3,66	-3,20	18,45	1,89	4,9		0,0