

Medeltemperaturer / Max / Min

● Vindkyl medel °C
 ● Dygns medel °C
 ▲ Temp Max
 ● Temp Min
 — Temperatur

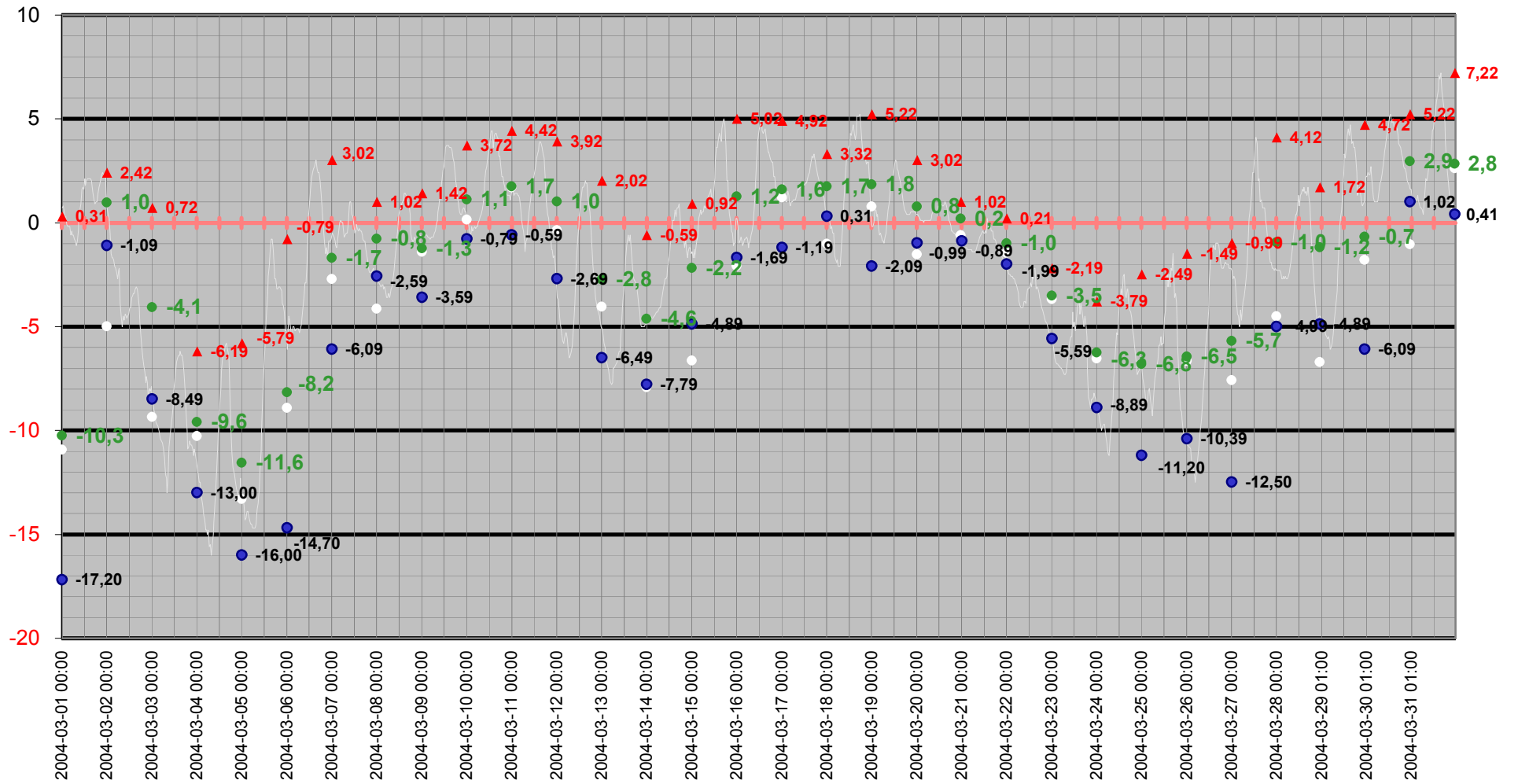

Medeltemperatur

□ Vindkyl medel °C ● Dygns medel °C — Temperatur °C — Kyleffekt °C

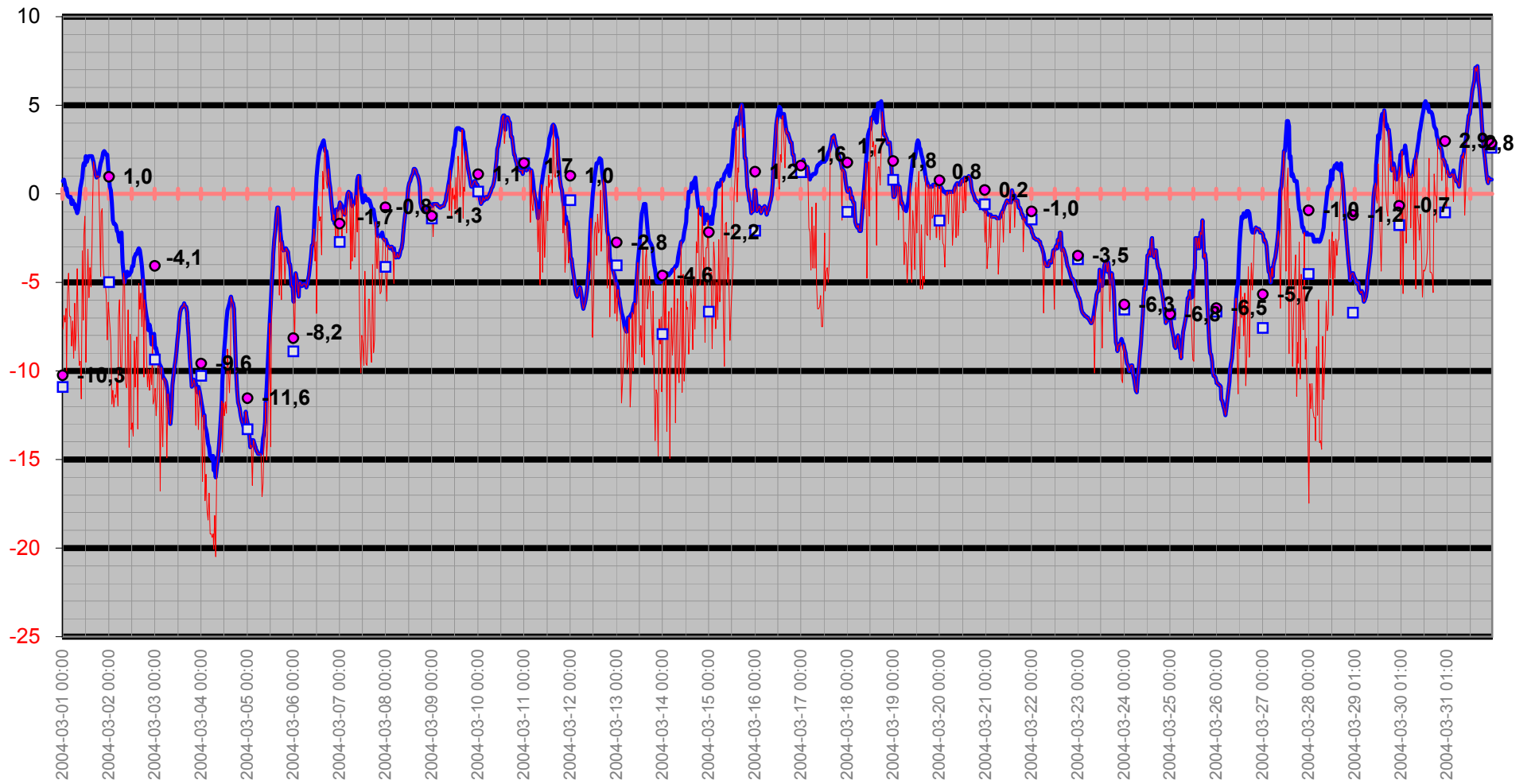

Temperatur/Vindby

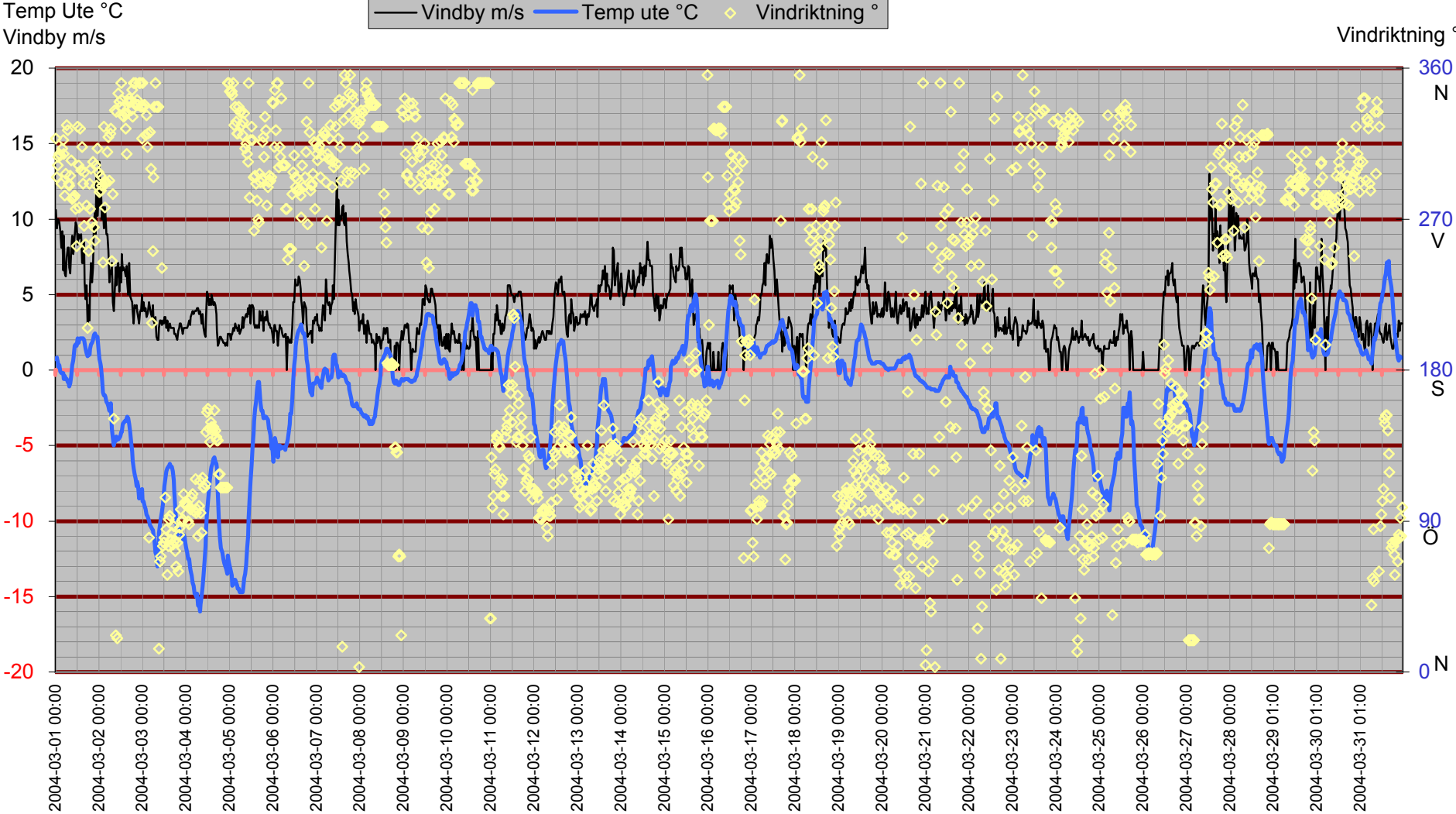

Inne

Temp inne °C

Vindby m/s

Temp inne °C — Vindby m/s — Temp ute °C — Luftfukt inne Rh%

Temp ute °C

Luftfukt inne Rh%

Rh % inne

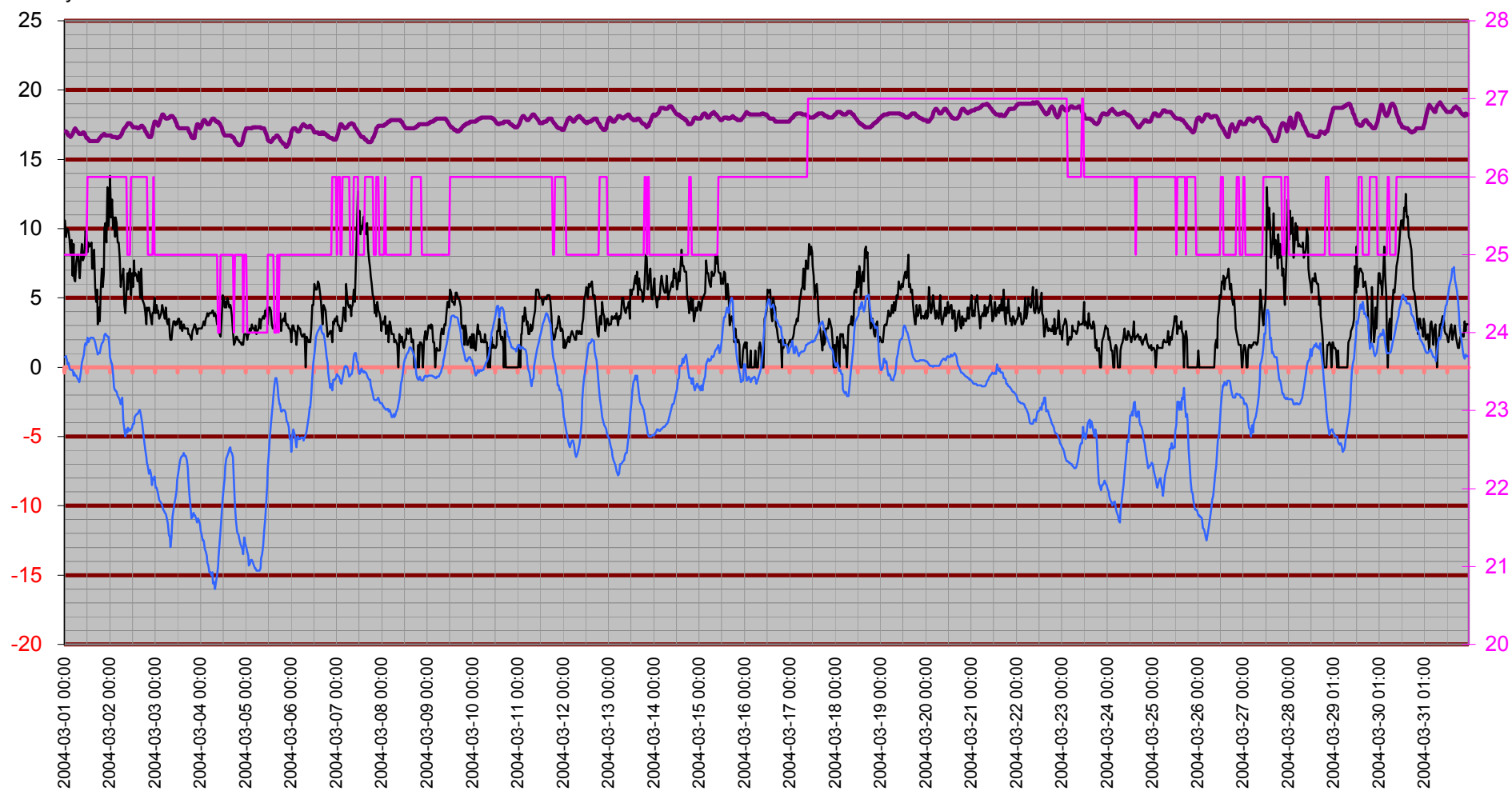

Temperatur inne

Temp inne °C

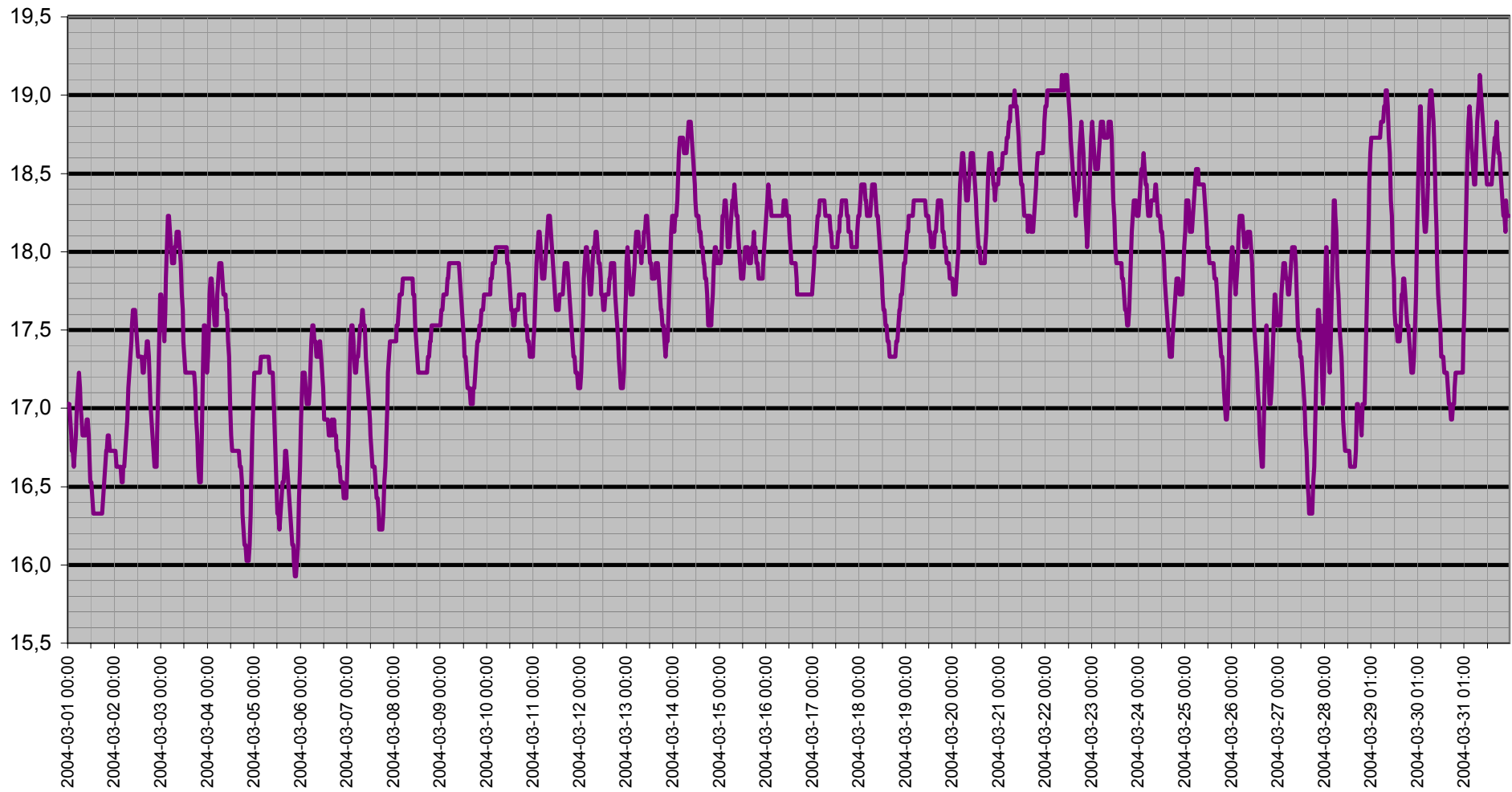

Dagpunkt/Temperatur

Vindhastighet m/s Daggpunkt °C Temp ute °C Luftfukt ute Rh%

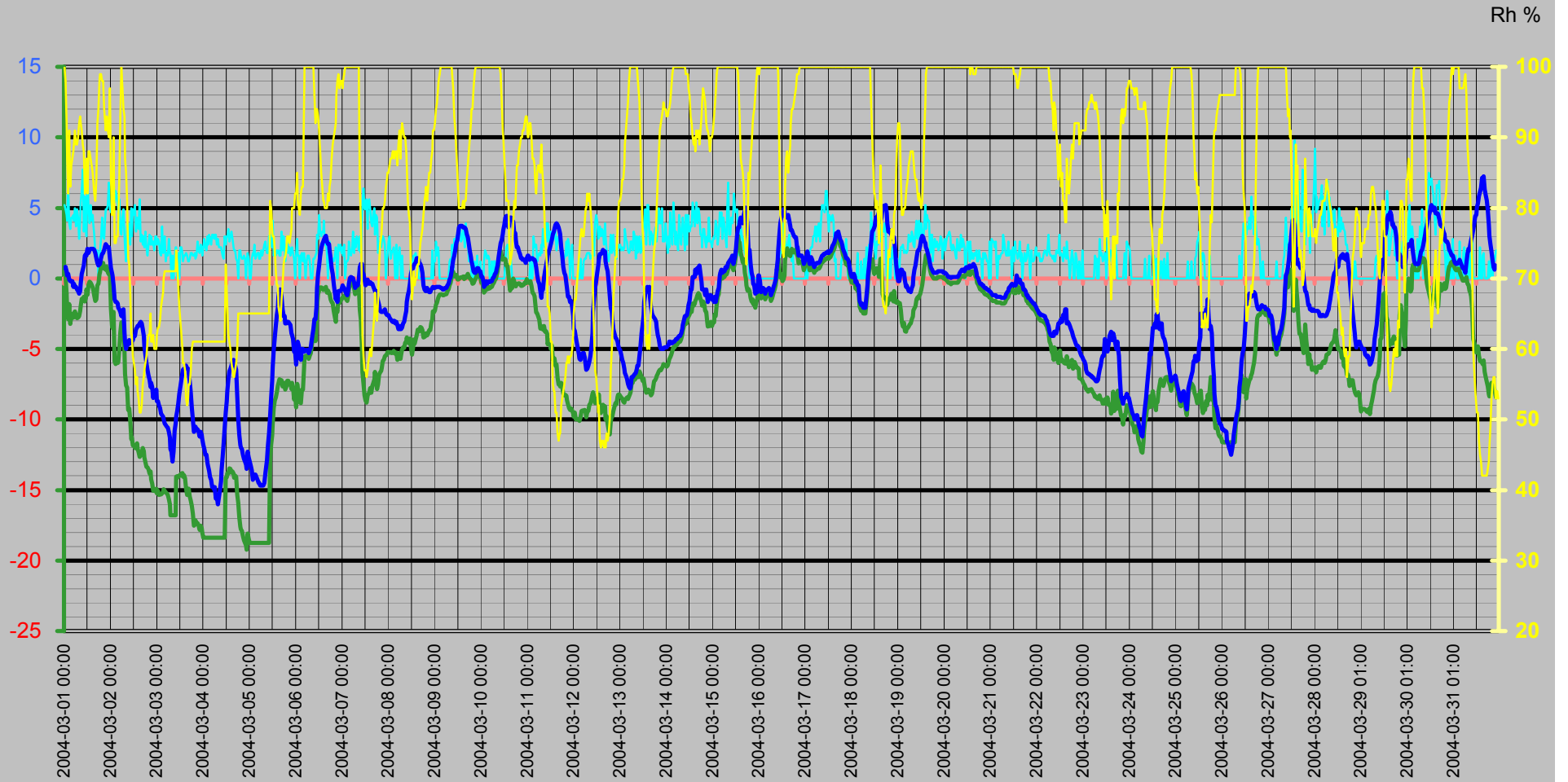

Vinddata

Vindhastighet m/s
Vindby m/s

— Vindhastighet m/s — Vindby m/s ◆ Vindriktning ° — Luffukt ute Rh%

Vindriktning °
Rh %

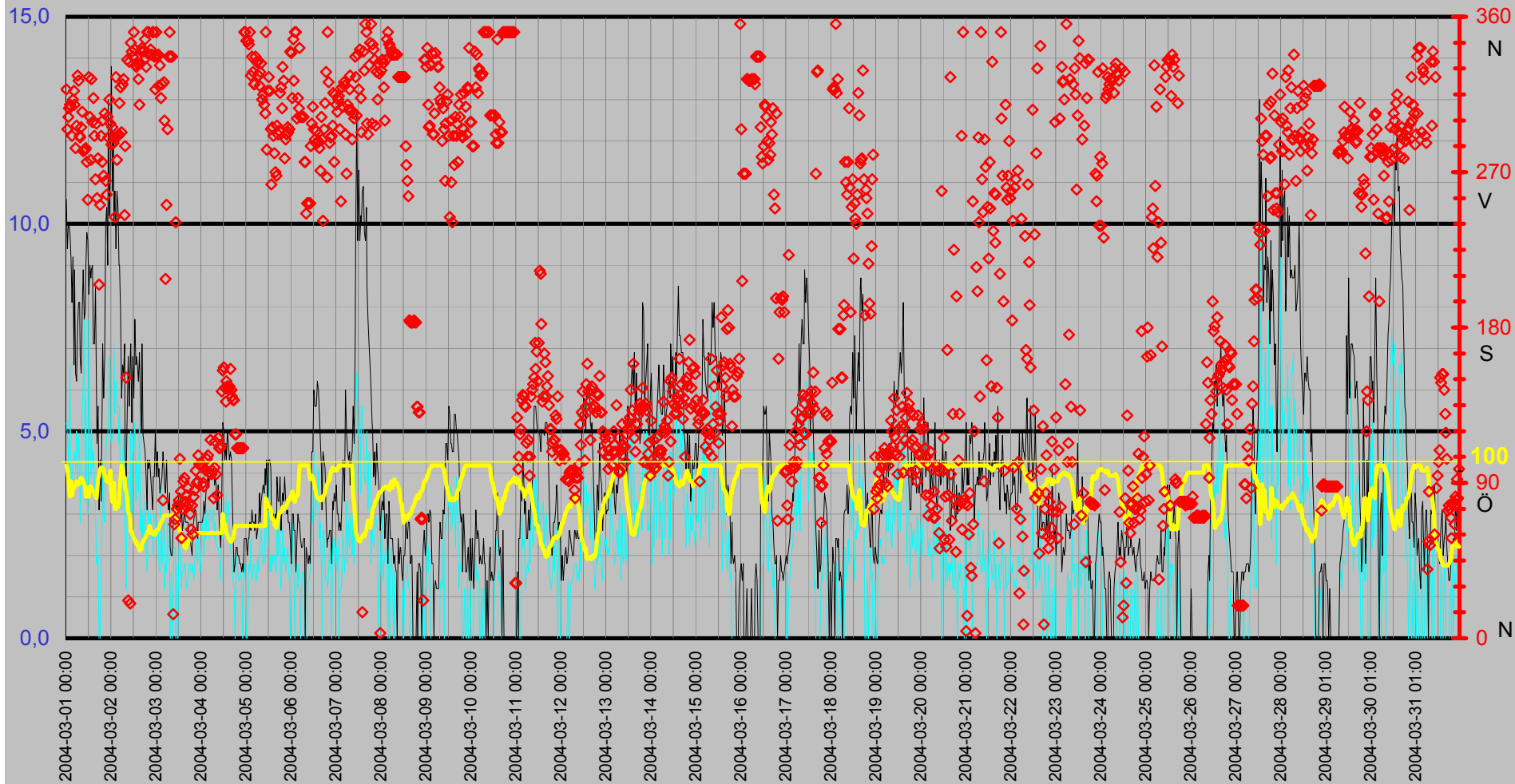

Luffukt Kyleffekt Temp Vind Medeltemperatur

Temp °C
Vind m/s

● Dygns medel °C Vindhastighet m/s Kyleffekt °C Temp ute °C Luffukt ute Rh%

Rh %

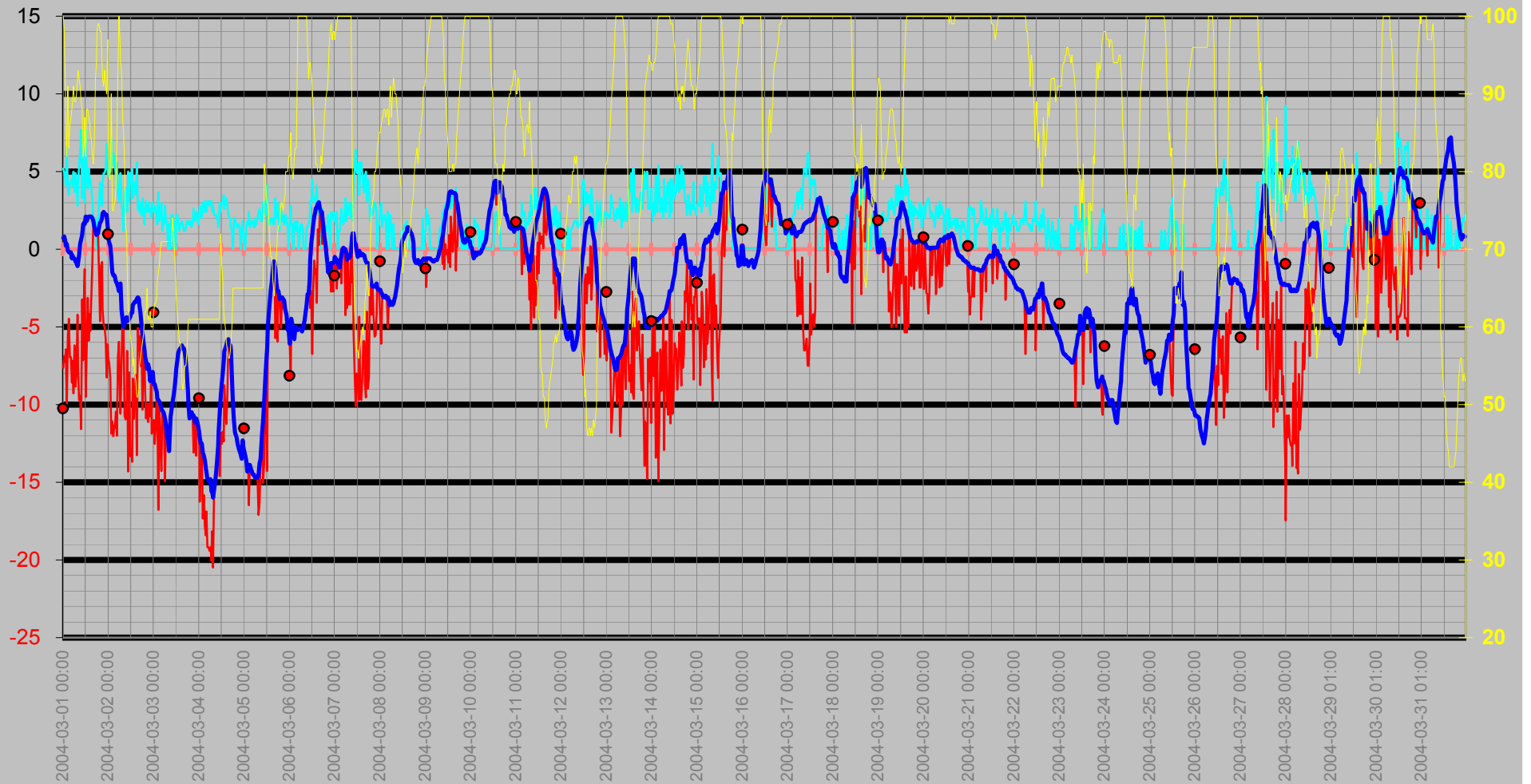

Nederbörd

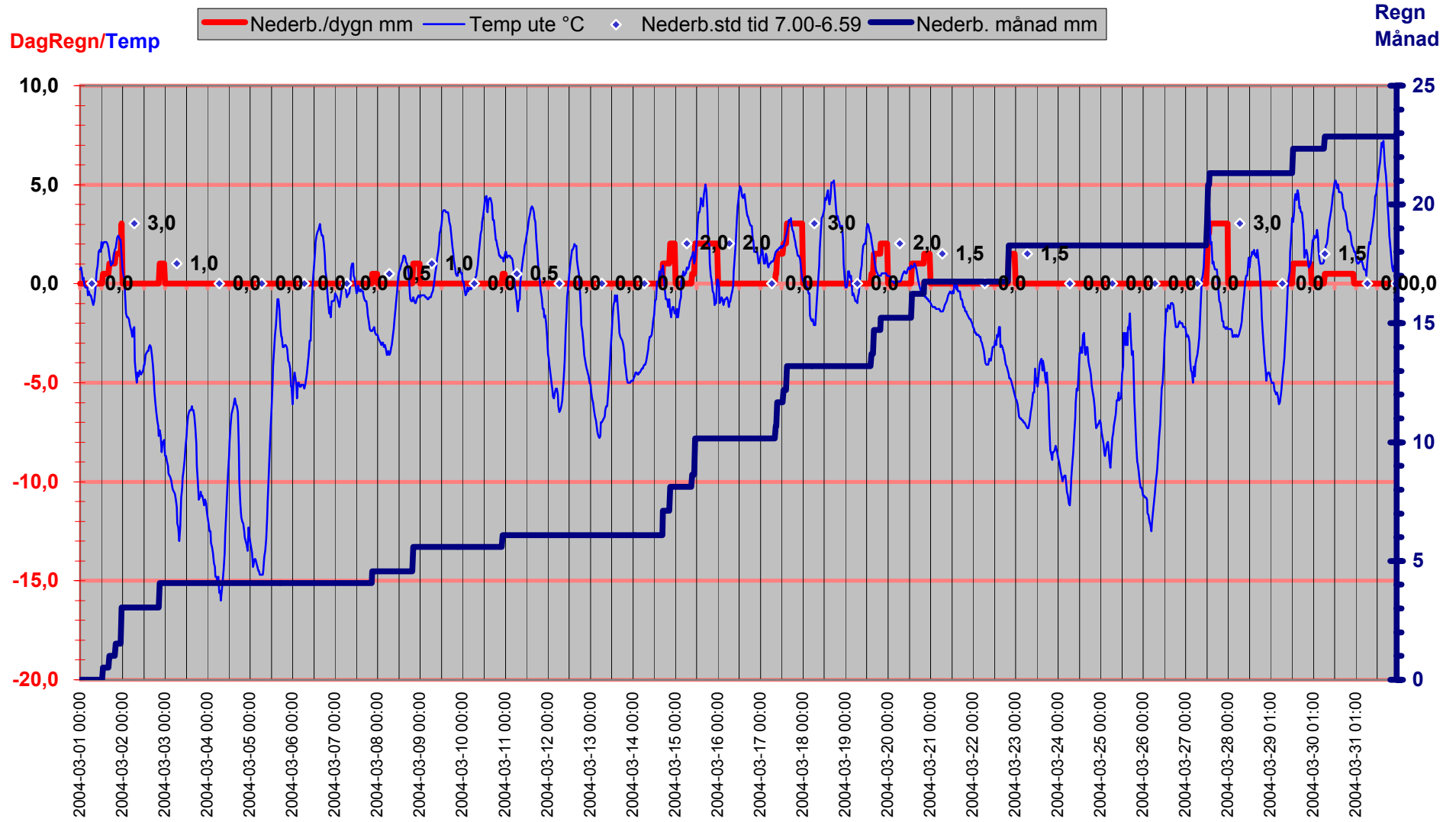

Luftryck/Nederbörd

◆ Luftryck mbar
 — Nederb./dygn mm
 △ Nederb.std tid 7.00-6.59

Luftryck

Nederbör

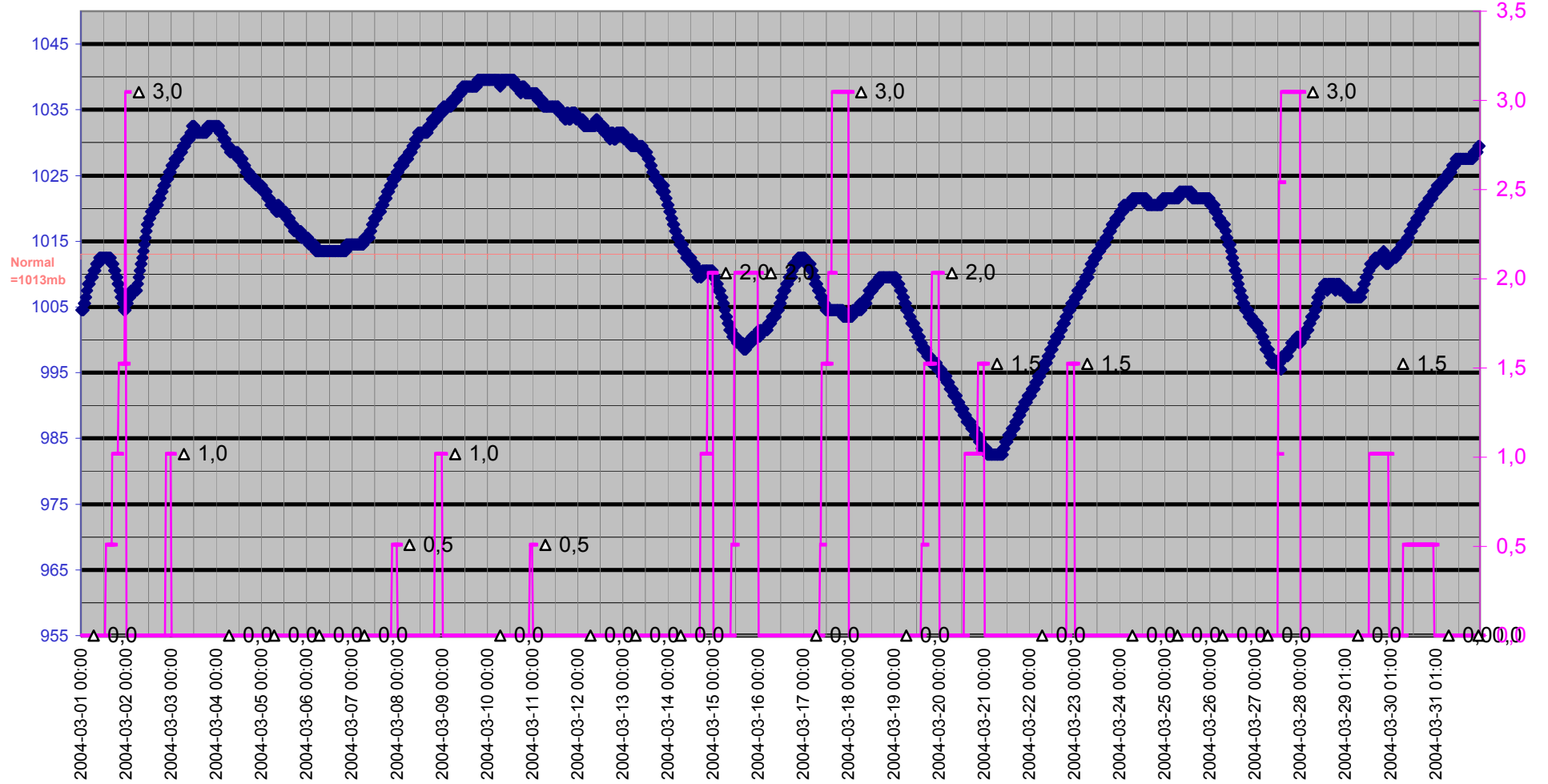

Grund

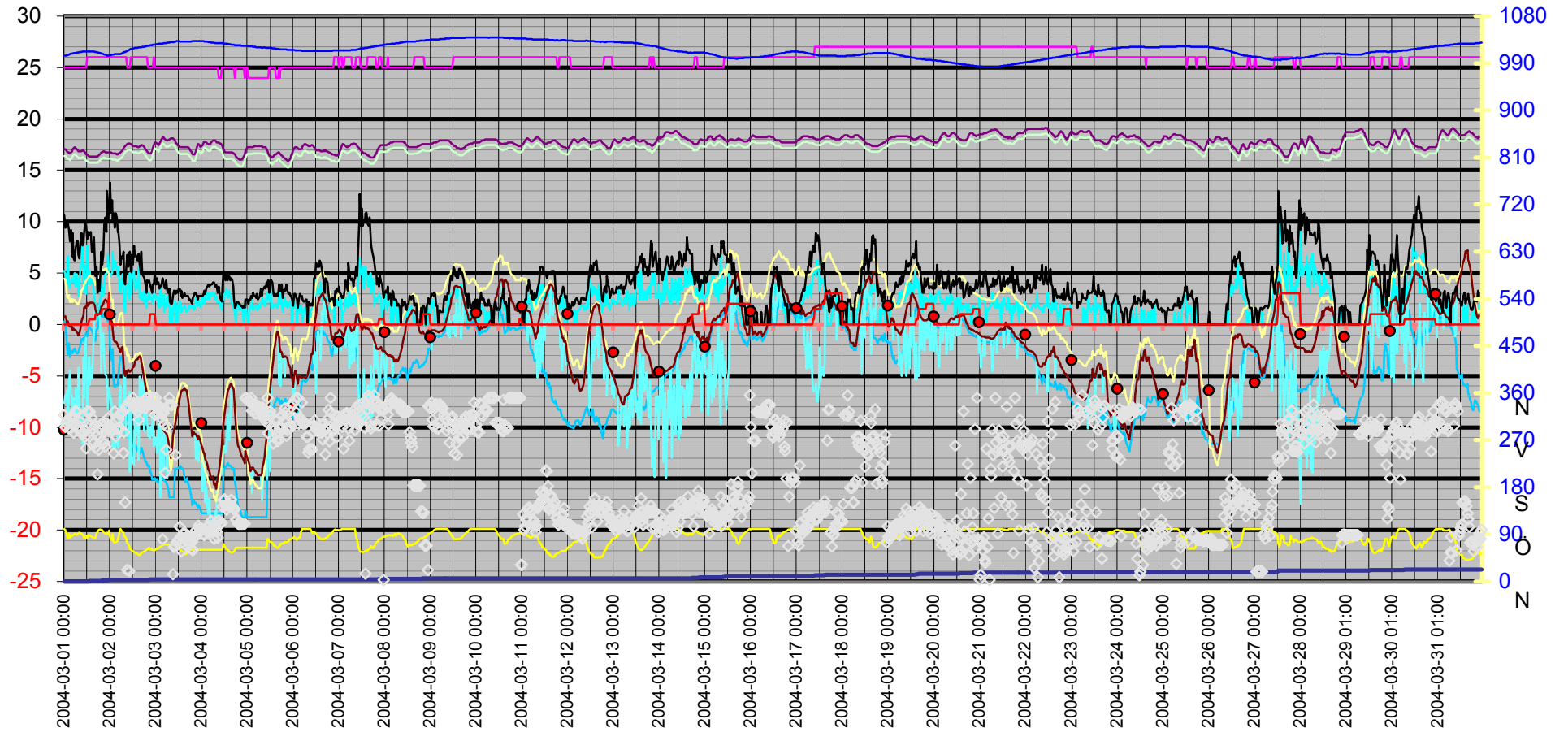
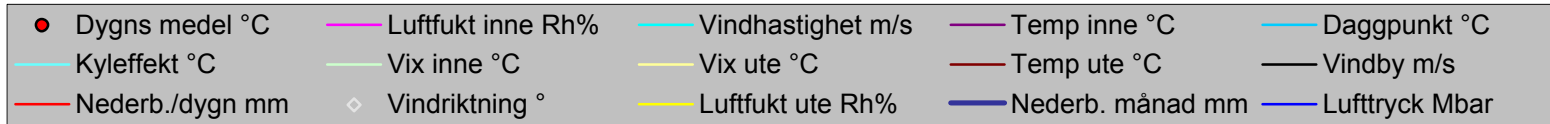

Datum	Vindriktning	Luftfukt inne	Luftfukt ute	Vindhastighet	Temp inne	Temp ute	Nederb. månad	Luftryck	Daggpunkt	Kyleffekt	Vix inne	Vix ute	Vindby	Korr luftryck	Nederb./dygn
	°	Rh%	Rh%	m/s	°C	°C	mm	Mbar	°C	°C	°C	°C	m/s		mm
2004-03-01 00:00	318	25	100	5,2	17,03	0,72	0,0	1004,51	0,29	-7,64	16,40	4,44	10,6	0,00	0,0
2004-03-01 00:30	295	25	98	4,9	17,03	0,82	0,0	1004,51	0,11	-6,86	16,40	4,37	9,4	0,00	0,0
2004-03-01 01:00	302	25	92	4,5	16,93	0,51	0,0	1004,51	-1,09	-7,24	16,30	3,57	10,0	0,00	0,0
2004-03-01 01:30	307	25	87	4,1	16,83	0,21	0,0	1005,51	-2,17	-6,45	16,20	2,87	10,0	0,00	0,0
2004-03-01 02:00	309	25	82	6,6	16,73	0,31	0,0	1005,51	-2,90	-10,10	16,10	2,59	9,8	0,00	0,0
2004-03-01 02:30	308	25	91	3,9	16,73	-0,09	0,0	1006,51	-1,83	-5,59	16,10	2,89	9,2	0,00	0,0
2004-03-01 03:00	291	25	83	3,5	16,63	-0,19	0,0	1007,51	-3,22	-4,47	16,00	2,17	8,1	0,00	0,0
2004-03-01 03:30	312	25	86	4,3	16,73	-0,19	0,0	1008,51	-2,72	-6,94	16,10	2,39	9,2	0,00	0,0
2004-03-01 04:00	317	25	87	4,3	16,83	-0,19	0,0	1008,51	-2,56	-6,94	16,20	2,47	6,6	0,00	0,0
2004-03-01 04:30	309	25	88	4,5	17,03	-0,59	0,0	1008,51	-2,79	-8,60	16,40	2,15	8,9	0,00	0,0
2004-03-01 05:00	284	25	89	4,1	17,13	-0,39	0,0	1009,51	-2,44	-7,18	16,50	2,43	6,4	0,00	0,0
2004-03-01 05:30	297	25	91	5,0	17,23	-0,59	0,0	1009,51	-2,33	-9,27	16,60	2,39	6,2	0,00	0,0
2004-03-01 06:00	326	25	89	3,7	17,13	-0,59	0,0	1009,51	-2,64	-6,17	16,50	2,23	7,5	0,00	0,0
2004-03-01 06:30	323	25	89	4,9	17,03	-0,79	0,0	1010,51	-2,83	-8,85	16,40	2,03	8,1	0,00	0,0
2004-03-01 07:00	291	25	90	4,3	16,93	-0,89	0,0	1010,51	-2,78	-7,78	16,30	2,01	8,1	0,00	0,0
2004-03-01 07:30	290	25	92	2,8	16,83	-1,09	0,0	1010,51	-2,67	-4,22	16,20	1,97	6,8	0,00	0,0
2004-03-01 08:00	296	25	93	4,1	16,83	-0,89	0,0	1011,51	-2,32	-7,78	16,20	2,25	6,4	0,00	0,0
2004-03-01 08:30	305	25	92	5,4	16,83	-0,39	0,0	1011,51	-1,98	-9,69	16,20	2,67	7,9	0,00	0,0
2004-03-01 09:00	282	25	91	6,2	16,83	0,31	0,0	1011,51	-1,44	-9,45	16,20	3,29	8,9	0,00	0,0
2004-03-01 09:30	283	25	89	7,7	16,93	0,61	0,0	1012,51	-1,46	-11,58	16,30	3,43	7,7	0,00	0,0
2004-03-01 10:00	283	25	88	3,3	16,93	0,92	0,0	1012,51	-1,32	-3,23	16,30	3,65	7,9	0,00	0,0
2004-03-01 10:30	284	25	82	5,8	16,83	1,62	0,0	1012,51	-1,63	-7,13	16,20	3,89	8,9	0,00	0,0
2004-03-01 11:00	276	25	83	3,5	16,73	1,72	0,0	1012,51	-1,36	-2,32	16,10	4,07	9,8	0,00	0,0
2004-03-01 11:30	254	25	87	3,0	16,53	1,62	0,0	1012,51	-0,79	-1,27	15,90	4,27	9,6	0,00	0,0
2004-03-01 12:00	325	26	82	7,7	16,53	2,12	0,0	1012,51	-1,14	-9,51	15,93	4,39	8,3	0,00	0,0
2004-03-01 12:30	302	26	88	5,0	16,43	1,82	0,0	1012,51	-0,44	-6,25	15,83	4,55	9,0	0,00	0,0
2004-03-01 13:00	277	26	88	3,9	16,33	2,02	0,5	1012,51	-0,24	-3,14	15,73	4,75	8,7	0,51	0,5
2004-03-01 13:30	324	26	87	5,2	16,33	2,12	0,5	1012,51	-0,30	-5,87	15,73	4,77	8,9	0,51	0,5
2004-03-01 14:00	299	26	86	4,1	16,33	2,12	0,5	1012,51	-0,47	-4,17	15,73	4,70	9,0	0,00	0,5
2004-03-01 14:30	313	26	85	4,5	16,33	2,12	0,5	1012,51	-0,64	-5,25	15,73	4,62	7,1	0,00	0,5
2004-03-01 15:00	291	26	84	3,9	16,33	2,12	0,5	1012,51	-0,80	-3,02	15,73	4,54	7,1	0,00	0,5
2004-03-01 15:30	266	26	82	3,1	16,33	2,02	0,5	1012,51	-1,24	-0,83	15,73	4,29	8,5	0,00	0,5
2004-03-01 16:00	298	26	81	1,8	16,33	1,82	0,5	1011,51	-1,61	1,82	15,73	4,02	5,8	0,00	0,5
2004-03-01 16:30	255	26	84	2,0	16,33	1,42	1,0	1011,51	-1,49	1,42	15,73	3,84	4,7	0,51	1,0
2004-03-01 17:00	278	26	92	2,0	16,33	1,12	1,0	1011,51	-0,49	1,12	15,73	4,17	5,6	0,51	1,0
2004-03-01 17:30	205	26	94	0,0	16,33	0,92	1,0	1010,51	-0,39	0,92	15,73	4,13	3,1	0,00	1,0
2004-03-01 18:00	251	26	98	0,0	16,43	1,02	1,0	1010,51	0,30	1,02	15,83	4,57	4,3	0,00	1,0
2004-03-01 18:30	291	26	99	1,8	16,53	1,02	1,0	1009,51	0,45	1,02	15,93	4,66	3,3	0,00	1,0
2004-03-01 19:00	276	26	99	2,8	16,63	1,42	1,0	1009,51	0,85	-1,49	16,03	5,06	5,6	0,00	1,0
2004-03-01 19:30	300	26	98	4,3	16,73	1,72	1,0	1008,51	1,00	-4,65	16,13	5,27	7,1	0,00	1,0
2004-03-01 20:00	268	26	98	3,0	16,73	1,82	1,5	1008,51	1,10	-1,05	16,13	5,37	5,8	0,51	1,5
2004-03-01 20:30	304	26	94	2,8	16,83	2,02	1,5	1007,51	0,70	-0,83	16,23	5,23	6,8	0,51	1,5
2004-03-01 21:00	265	26	92	4,3	16,83	2,32	1,5	1006,51	0,69	-3,93	16,23	5,37	10,0	0,00	1,5
2004-03-01 21:30	257	26	91	4,9	16,73	2,42	1,5	1006,51	0,63	-4,88	16,13	5,39	10,4	0,00	1,5
2004-03-01 22:00	302	26	93	4,9	16,73	2,32	1,5	1005,51	0,85	-5,01	16,13	5,45	9,0	0,00	1,5
2004-03-01 22:30	290	26	91	5,2	16,73	2,22	1,5	1004,51	0,44	-5,75	16,13	5,19	13,0	0,00	1,5

Datum	Vindriktning °	Luftfukt inne Rh%	Luftfukt ute Rh%	Vindhastighet m/s	Temp inne °C	Temp ute °C	Nederb. månad mm	Luftryck Mbar	Daggpunkt °C	Kyleffekt °C	Vix inne °C	Vix ute °C	Vindby m/s	Korr luftryck	Nederb./dygn mm
2004-03-01 23:00	312	26	90	6,8	16,73	2,22	1,5	1004,51	0,28	-8,26	16,13	5,11	10,2	0,00	1,5
2004-03-01 23:30	298	26	97	4,9	16,73	1,42	3,0	1004,51	0,56	-6,12	16,13	4,89	11,3	1,52	3,0
2004-03-02 00:00	286	26	84	4,7	16,73	0,72	3,0	1005,51	-2,17	-6,99	16,13	3,14	13,8	1,52	0,0
2004-03-02 00:30	296	26	79	4,9	16,73	0,41	3,0	1005,51	-3,32	-7,36	16,13	2,47	10,8	0,00	0,0
2004-03-02 01:00	287	26	79	5,0	16,63	0,21	3,0	1006,51	-3,51	-8,27	16,03	2,27	12,1	0,00	0,0
2004-03-02 01:30	290	26	90	7,1	16,63	-0,49	3,0	1006,51	-2,38	-11,88	16,03	2,41	10,0	0,00	0,0
2004-03-02 02:00	244	26	75	5,4	16,63	-1,49	3,0	1006,51	-5,88	-11,10	16,03	0,29	10,8	0,00	0,0
2004-03-02 02:30	325	26	75	6,2	16,63	-1,69	3,0	1007,51	-6,07	-12,05	16,03	0,09	9,4	0,00	0,0
2004-03-02 03:00	277	26	76	5,8	16,63	-1,69	3,0	1007,51	-5,89	-11,35	16,03	0,16	10,8	0,00	0,0
2004-03-02 03:30	291	26	76	5,4	16,53	-1,79	3,0	1007,51	-5,98	-11,48	15,93	0,06	10,4	0,00	0,0
2004-03-02 04:00	292	26	78	4,7	16,53	-2,09	3,0	1007,51	-5,92	-10,46	15,93	-0,10	9,0	0,00	0,0
2004-03-02 04:30	310	26	84	5,6	16,63	-2,19	3,0	1007,51	-5,01	-11,99	16,03	0,24	9,0	0,00	0,0
2004-03-02 05:00	319	26	93	3,5	16,63	-2,39	3,0	1007,51	-3,80	-6,96	16,03	0,75	7,9	0,00	0,0
2004-03-02 05:30	293	26	100	3,1	16,73	-2,69	3,0	1007,51	-3,10	-5,97	16,13	1,04	5,8	0,00	0,0
2004-03-02 06:00	321	26	97	4,3	16,83	-2,29	3,0	1008,51	-3,12	-9,46	16,23	1,18	6,6	0,00	0,0
2004-03-02 06:30	324	26	94	4,9	16,93	-2,19	3,0	1009,51	-3,46	-10,58	16,33	1,03	6,4	0,00	0,0
2004-03-02 07:00	245	26	93	3,0	17,13	-3,89	3,0	1010,51	-5,29	-7,28	16,53	-0,75	7,1	0,00	0,0
2004-03-02 07:30	285	26	87	2,2	17,23	-4,49	3,0	1011,51	-6,78	-4,49	16,63	-1,83	4,5	0,00	0,0
2004-03-02 08:00	151	26	85	1,2	17,33	-4,99	3,0	1011,51	-7,58	-4,99	16,73	-2,49	3,9	0,00	0,0
2004-03-02 08:30	335	26	81	3,7	17,43	-4,49	3,0	1012,51	-7,74	-10,72	16,83	-2,29	5,4	0,00	0,0
2004-03-02 09:00	22	25	73	3,9	17,53	-4,69	3,0	1013,51	-9,32	-10,95	16,90	-3,05	6,8	0,00	0,0
2004-03-02 09:30	334	25	72	3,7	17,63	-4,39	3,0	1014,51	-9,22	-10,60	17,00	-2,82	5,6	0,00	0,0
2004-03-02 10:00	20	25	68	2,4	17,63	-4,49	3,0	1015,51	-10,07	-6,54	17,00	-3,18	6,8	0,00	0,0
2004-03-02 10:30	345	25	62	5,0	17,63	-4,59	3,0	1016,51	-11,38	-14,31	17,00	-3,64	7,1	0,00	0,0
2004-03-02 11:00	340	26	62	3,0	17,53	-4,49	3,0	1017,52	-11,29	-7,94	16,93	-3,54	5,2	0,00	0,0
2004-03-02 11:30	337	26	59	4,9	17,43	-4,39	3,0	1017,52	-11,85	-13,31	16,83	-3,62	6,8	0,00	0,0
2004-03-02 12:00	351	26	58	4,5	17,33	-4,09	3,0	1018,52	-11,79	-12,94	16,73	-3,37	5,8	0,00	0,0
2004-03-02 12:30	341	26	57	5,2	17,33	-4,09	3,0	1018,52	-12,02	-13,68	16,73	-3,43	7,7	0,00	0,0
2004-03-02 13:00	332	26	55	3,3	17,33	-3,59	3,0	1019,52	-12,02	-8,31	16,73	-3,04	6,6	0,00	0,0
2004-03-02 13:30	331	26	56	4,3	17,33	-3,49	3,0	1019,52	-11,69	-10,91	16,73	-2,88	6,8	0,00	0,0
2004-03-02 14:00	333	26	54	3,9	17,33	-3,39	3,0	1019,52	-12,08	-9,44	16,73	-2,89	6,6	0,00	0,0
2004-03-02 14:30	324	26	53	3,5	17,23	-3,39	3,0	1019,52	-12,32	-8,09	16,63	-2,94	6,2	0,00	0,0
2004-03-02 15:00	309	26	51	5,6	17,23	-3,19	3,0	1020,52	-12,64	-13,27	16,63	-2,85	6,9	0,00	0,0
2004-03-02 15:30	333	26	51	2,6	17,33	-3,09	3,0	1020,52	-12,55	-5,06	16,73	-2,75	5,8	0,00	0,0
2004-03-02 16:00	340	26	52	3,1	17,33	-3,19	3,0	1020,52	-12,39	-6,51	16,73	-2,80	5,0	0,00	0,0
2004-03-02 16:30	342	26	55	2,4	17,43	-3,59	3,0	1020,52	-12,02	-5,59	16,83	-3,04	7,1	0,00	0,0
2004-03-02 17:00	340	26	56	3,0	17,43	-4,09	3,0	1021,52	-12,25	-7,50	16,83	-3,48	4,9	0,00	0,0
2004-03-02 17:30	335	26	57	2,2	17,33	-4,79	3,0	1021,52	-12,67	-4,79	16,73	-4,13	4,7	0,00	0,0
2004-03-02 18:00	347	26	58	3,3	17,23	-5,39	3,0	1021,52	-13,01	-10,34	16,63	-4,67	4,5	0,00	0,0
2004-03-02 18:30	331	26	59	2,2	17,03	-5,99	3,0	1022,52	-13,35	-5,99	16,43	-5,22	3,9	0,00	0,0
2004-03-02 19:00	351	26	61	1,6	16,93	-6,49	3,0	1022,52	-13,39	-6,49	16,33	-5,60	3,1	0,00	0,0
2004-03-02 19:30	339	26	62	2,4	16,83	-6,89	3,0	1023,52	-13,56	-9,08	16,23	-5,95	4,3	0,00	0,0
2004-03-02 20:00	351	25	62	3,1	16,73	-7,19	3,0	1023,52	-13,84	-10,89	16,10	-6,25	4,1	0,00	0,0
2004-03-02 20:30	338	25	65	2,4	16,63	-7,69	3,0	1023,52	-13,71	-9,92	16,00	-6,57	4,3	0,00	0,0
2004-03-02 21:00	341	25	61	3,0	16,63	-7,39	4,1	1024,52	-14,24	-11,10	16,00	-6,50	3,9	1,02	1,0
2004-03-02 21:30	338	25	61	2,4	16,63	-7,69	4,1	1024,52	-14,52	-9,92	16,00	-6,80	3,5	1,02	1,0

Datum	Vindriktning °	Luftfukt inne Rh%	Luftfukt ute Rh%	Vindhastighet m/s	Temp inne °C	Temp ute °C	Nederb. månad mm	Luftryck Mbar	Daggpunkt °C	Kyleffekt °C	Vix inne °C	Vix ute °C	Vindby m/s	Korr luftryck	Nederb./dygn mm
2004-03-02 22:00	351	25	62	2,6	16,83	-8,49	4,1	1024,52	-15,07	-10,76	16,20	-7,55	3,1	0,00	1,0
2004-03-02 22:30	351	25	60	2,0	17,13	-7,99	4,1	1025,52	-15,01	-7,99	16,50	-7,16	3,9	0,00	1,0
2004-03-02 23:00	337	26	60	3,0	17,43	-8,09	4,1	1025,52	-15,11	-11,87	16,83	-7,26	3,9	0,00	1,0
2004-03-02 23:30	318	25	60	3,0	17,73	-7,89	4,1	1025,52	-14,92	-11,65	17,10	-7,06	5,0	0,00	1,0
2004-03-03 00:00	351	25	62	2,4	17,73	-8,69	4,1	1026,52	-15,26	-10,98	17,10	-7,75	3,9	0,00	0,0
2004-03-03 00:30	337	25	63	2,8	17,63	-8,69	4,1	1026,52	-15,05	-12,52	17,00	-7,69	4,5	0,00	0,0
2004-03-03 01:00	338	25	63	2,6	17,53	-8,99	4,1	1026,52	-15,34	-11,29	16,90	-7,99	3,9	0,00	0,0
2004-03-03 01:30	320	25	64	1,8	17,43	-9,19	4,1	1027,52	-15,33	-9,19	16,80	-8,13	4,1	0,00	0,0
2004-03-03 02:00	332	25	66	1,6	17,63	-9,59	4,1	1027,52	-15,32	-9,59	17,00	-8,41	3,5	0,00	0,0
2004-03-03 02:30	313	25	67	3,7	17,83	-9,69	4,1	1027,52	-15,22	-16,79	17,20	-8,44	3,7	0,00	0,0
2004-03-03 03:00	321	25	68	1,8	18,03	-9,79	4,1	1027,52	-15,13	-9,79	17,40	-8,48	3,9	0,00	0,0
2004-03-03 03:30	80	25	70	2,4	18,23	-9,99	4,1	1027,52	-14,96	-12,35	17,60	-8,55	4,5	0,00	0,0
2004-03-03 04:00	322	25	71	3,0	18,23	-10,29	4,1	1028,52	-15,06	-14,27	17,60	-8,79	4,1	0,00	0,0
2004-03-03 04:30	300	25	71	1,2	18,13	-10,39	4,1	1028,52	-15,16	-10,39	17,50	-8,89	3,7	0,00	0,0
2004-03-03 05:00	208	25	71	1,8	18,03	-10,49	4,1	1028,52	-15,26	-10,49	17,40	-8,99	3,5	0,00	0,0
2004-03-03 05:30	251	25	71	1,6	17,93	-10,59	4,1	1028,52	-15,35	-10,59	17,30	-9,09	4,3	0,00	0,0
2004-03-03 06:00	295	25	71	2,8	17,93	-10,90	4,1	1029,52	-15,64	-14,93	17,30	-9,39	3,3	0,00	0,0
2004-03-03 06:30	337	25	71	1,8	17,93	-11,30	4,1	1029,52	-16,02	-11,30	17,30	-9,79	3,1	0,00	0,0
2004-03-03 07:00	351	25	71	1,8	18,03	-12,10	4,1	1029,52	-16,79	-12,10	17,40	-10,59	3,5	0,00	0,0
2004-03-03 07:30	337	25	71	0,0	18,03	-12,30	4,1	1030,52	-16,79	-12,30	17,40	-13,53	2,2	0,00	0,0
2004-03-03 08:00	337	25	71	1,6	18,13	-13,00	4,1	1030,52	-16,79	-13,00	17,50	-14,23	2,0	0,00	0,0
2004-03-03 08:30	337	25	71	0,0	18,13	-12,30	4,1	1030,52	-16,79	-12,30	17,50	-13,53	2,0	0,00	0,0
2004-03-03 09:00	14	25	71	1,4	18,13	-10,80	4,1	1030,52	-16,79	-10,80	17,50	-12,03	2,8	0,00	0,0
2004-03-03 09:30	66	25	71	2,2	18,03	-10,29	4,1	1030,52	-16,79	-10,29	17,40	-11,53	3,3	0,00	0,0
2004-03-03 10:00	69	25	74	2,2	17,93	-9,79	4,1	1031,52	-14,06	-9,79	17,30	-8,09	3,3	0,00	0,0
2004-03-03 10:30	241	25	72	0,0	17,73	-9,39	4,1	1031,52	-14,02	-9,39	17,10	-7,82	3,0	0,00	0,0
2004-03-03 11:00	75	25	69	1,8	17,63	-8,89	4,1	1032,52	-14,09	-8,89	17,00	-7,52	3,3	0,00	0,0
2004-03-03 11:30	77	25	66	0,0	17,43	-8,19	4,1	1032,52	-13,99	-8,19	16,80	-7,00	3,1	0,00	0,0
2004-03-03 12:00	80	25	64	2,2	17,33	-7,69	4,1	1032,52	-13,91	-7,69	16,70	-6,63	3,5	0,00	0,0
2004-03-03 12:30	104	25	62	2,2	17,23	-7,19	4,1	1031,52	-13,84	-7,19	16,60	-6,25	3,5	0,00	0,0
2004-03-03 13:00	85	25	60	1,8	17,23	-6,69	4,1	1031,52	-13,79	-6,69	16,60	-5,86	2,8	0,00	0,0
2004-03-03 13:30	58	25	58	1,2	17,23	-6,49	4,1	1031,52	-14,04	-6,49	16,60	-5,77	3,3	0,00	0,0
2004-03-03 14:00	75	25	58	1,6	17,23	-6,39	4,1	1031,52	-13,95	-6,39	16,60	-5,67	2,6	0,00	0,0
2004-03-03 14:30	91	25	57	1,6	17,23	-6,39	4,1	1031,52	-14,17	-6,39	16,60	-5,73	2,8	0,00	0,0
2004-03-03 15:00	93	25	53	1,8	17,23	-6,19	4,1	1031,52	-14,92	-6,19	16,60	-5,75	3,1	0,00	0,0
2004-03-03 15:30	79	25	52	1,6	17,23	-6,39	4,1	1031,52	-15,35	-6,39	16,60	-6,00	2,8	0,00	0,0
2004-03-03 16:00	83	25	53	1,2	17,23	-6,39	4,1	1031,52	-15,10	-6,39	16,60	-5,95	2,8	0,00	0,0
2004-03-03 16:30	76	25	55	1,2	17,23	-6,69	4,1	1031,52	-14,91	-6,69	16,60	-6,14	2,8	0,00	0,0
2004-03-03 17:00	87	25	55	1,4	17,23	-7,29	4,1	1031,52	-15,47	-7,29	16,60	-6,74	2,8	0,00	0,0
2004-03-03 17:30	78	25	57	1,8	17,13	-8,09	4,1	1031,52	-15,76	-8,09	16,50	-7,43	2,4	0,00	0,0
2004-03-03 18:00	72	25	60	1,8	16,93	-9,19	4,1	1031,52	-16,14	-9,19	16,30	-8,36	2,4	0,00	0,0
2004-03-03 18:30	63	25	61	1,6	16,83	-9,99	4,1	1031,52	-16,69	-9,99	16,20	-9,11	2,2	0,00	0,0
2004-03-03 19:00	77	25	61	1,6	16,63	-10,90	4,1	1032,52	-17,54	-10,90	16,00	-10,01	2,0	0,00	0,0
2004-03-03 19:30	60	25	61	1,8	16,53	-10,80	4,1	1032,52	-17,45	-10,80	15,90	-9,91	2,6	0,00	0,0
2004-03-03 20:00	82	25	61	1,4	16,53	-10,49	4,1	1032,52	-17,16	-10,49	15,90	-9,61	2,8	0,00	0,0
2004-03-03 20:30	86	25	61	1,6	16,53	-10,70	4,1	1032,52	-17,35	-10,70	15,90	-9,81	3,1	0,00	0,0

Datum	Vindriktning	Luftfukt inne	Luftfukt ute	Vindhastighet	Temp inne	Temp ute	Nederb. månad	Luftryck	Daggpunkt	Kyleffekt	Vix inne	Vix ute	Vindby	Korr luftryck	Nederb./dygn
	°	Rh%	Rh%	m/s	°C	°C	mm	Mbar	°C	°C	°C	°C	m/s		mm
2004-03-03 21:00	97	25	61	2,6	16,83	-10,70	4,1	1032,52	-17,35	-13,09	16,20	-9,81	3,1	0,00	0,0
2004-03-03 21:30	90	25	61	2,0	17,23	-10,90	4,1	1032,52	-17,54	-10,90	16,60	-10,01	2,8	0,00	0,0
2004-03-03 22:00	91	25	61	1,8	17,53	-11,20	4,1	1032,52	-17,82	-11,20	16,90	-10,31	2,4	0,00	0,0
2004-03-03 22:30	106	25	61	2,4	17,53	-10,90	4,1	1032,52	-17,54	-13,30	16,90	-10,01	2,8	0,00	0,0
2004-03-03 23:00	101	25	61	2,2	17,43	-11,10	4,1	1032,52	-17,73	-11,10	16,80	-10,21	2,8	0,00	0,0
2004-03-03 23:30	100	25	61	1,6	17,23	-11,40	4,1	1032,52	-18,01	-11,40	16,60	-10,51	2,8	0,00	0,0
2004-03-04 00:00	100	25	61	2,2	17,33	-11,80	4,1	1032,52	-18,39	-11,80	16,70	-10,91	2,8	0,00	0,0
2004-03-04 00:30	99	25	61	2,8	17,43	-12,10	4,1	1032,52	-18,39	-16,24	16,80	-13,33	2,8	0,00	0,0
2004-03-04 01:00	90	25	61	2,2	17,73	-12,50	4,1	1032,52	-18,39	-12,50	17,10	-13,73	3,0	0,00	0,0
2004-03-04 01:30	88	25	61	2,0	17,83	-12,50	4,1	1031,52	-18,39	-12,50	17,20	-13,73	3,3	0,00	0,0
2004-03-04 02:00	98	25	61	3,0	17,83	-13,10	4,1	1031,52	-18,39	-17,33	17,20	-14,33	3,0	0,00	0,0
2004-03-04 02:30	97	25	61	2,4	17,73	-13,30	4,1	1031,52	-18,39	-15,83	17,10	-14,53	3,5	0,00	0,0
2004-03-04 03:00	104	25	61	3,1	17,63	-13,60	4,1	1031,52	-18,39	-17,88	17,00	-14,83	3,7	0,00	0,0
2004-03-04 03:30	106	25	61	2,8	17,53	-14,10	4,1	1030,52	-18,39	-18,42	16,90	-15,33	3,9	0,00	0,0
2004-03-04 04:00	96	25	61	2,4	17,53	-14,30	4,1	1030,52	-18,39	-16,89	16,90	-15,53	3,7	0,00	0,0
2004-03-04 04:30	96	25	61	3,1	17,53	-14,80	4,1	1030,52	-18,39	-19,19	16,90	-16,03	3,9	0,00	0,0
2004-03-04 05:00	115	25	61	3,1	17,73	-14,80	4,1	1029,52	-18,39	-19,19	17,10	-16,03	3,9	0,00	0,0
2004-03-04 05:30	95	25	61	2,8	17,83	-15,00	4,1	1029,52	-18,39	-19,41	17,20	-16,23	3,9	0,00	0,0
2004-03-04 06:00	97	25	61	3,1	17,93	-14,80	4,1	1029,52	-18,39	-19,19	17,30	-16,03	4,1	0,00	0,0
2004-03-04 06:30	81	25	61	3,1	17,93	-15,60	4,1	1029,52	-18,39	-20,06	17,30	-16,83	4,1	0,00	0,0
2004-03-04 07:00	99	25	61	2,4	17,93	-15,50	4,1	1028,52	-18,39	-18,15	17,30	-16,73	3,7	0,00	0,0
2004-03-04 07:30	114	25	61	2,8	17,83	-16,00	4,1	1028,52	-18,39	-20,50	17,20	-17,23	3,9	0,00	0,0
2004-03-04 08:00	95	25	61	2,2	17,73	-15,50	4,1	1028,52	-18,39	-15,50	17,10	-16,73	3,7	0,00	0,0
2004-03-04 08:30	83	25	61	2,2	17,73	-15,00	4,1	1028,52	-18,39	-15,00	17,10	-16,23	3,1	0,00	0,0
2004-03-04 09:00	116	24	61	2,2	17,73	-14,40	4,1	1028,52	-18,39	-14,40	17,07	-15,63	3,7	0,00	0,0
2004-03-04 09:30	110	24	61	2,0	17,63	-13,60	4,1	1028,52	-18,39	-13,60	16,97	-14,83	2,8	0,00	0,0
2004-03-04 10:00	110	24	61	1,6	17,63	-12,70	4,1	1028,52	-18,39	-12,70	16,97	-13,93	2,4	0,00	0,0
2004-03-04 10:30	112	25	61	1,4	17,43	-11,70	4,1	1028,52	-18,39	-11,70	16,80	-12,93	2,2	0,00	0,0
2004-03-04 11:00	143	25	61	3,0	17,33	-10,59	4,1	1028,52	-18,39	-14,60	16,70	-11,83	3,5	0,00	0,0
2004-03-04 11:30	155	25	72	2,4	17,03	-9,49	4,1	1027,52	-14,12	-11,82	16,40	-7,92	5,2	0,00	0,0
2004-03-04 12:00	157	25	68	3,0	16,83	-8,69	4,1	1027,52	-14,08	-12,52	16,20	-7,38	5,0	0,00	0,0
2004-03-04 12:30	145	25	66	3,0	16,73	-7,99	4,1	1027,52	-13,80	-11,76	16,10	-6,80	4,3	0,00	0,0
2004-03-04 13:00	137	25	62	3,5	16,73	-7,19	4,1	1027,52	-13,84	-12,38	16,10	-6,25	4,7	0,00	0,0
2004-03-04 13:30	149	25	61	2,6	16,73	-6,59	4,1	1027,52	-13,48	-8,76	16,10	-5,70	4,3	0,00	0,0
2004-03-04 14:00	146	25	60	3,0	16,73	-6,39	4,1	1026,52	-13,51	-10,01	16,10	-5,56	5,0	0,00	0,0
2004-03-04 14:30	144	25	58	3,3	16,73	-6,19	4,1	1026,52	-13,76	-11,25	16,10	-5,47	4,7	0,00	0,0
2004-03-04 15:00	146	25	57	2,8	16,73	-5,89	4,1	1026,52	-13,70	-9,46	16,10	-5,23	4,3	0,00	0,0
2004-03-04 15:30	156	25	56	2,2	16,73	-5,79	4,1	1025,52	-13,84	-5,79	16,10	-5,18	4,5	0,00	0,0
2004-03-04 16:00	144	25	56	2,0	16,73	-6,09	4,1	1025,52	-14,12	-6,09	16,10	-5,49	4,3	0,00	0,0
2004-03-04 16:30	140	25	57	2,0	16,63	-6,19	4,1	1025,52	-13,98	-6,19	16,00	-5,53	3,7	0,00	0,0
2004-03-04 17:00	138	25	58	1,4	16,63	-6,49	4,1	1025,52	-14,04	-6,49	16,00	-5,77	2,6	0,00	0,0
2004-03-04 17:30	138	24	60	1,2	16,53	-8,29	4,1	1024,52	-15,30	-8,29	15,87	-7,46	1,6	0,00	0,0
2004-03-04 18:00	118	25	65	0,0	16,33	-9,99	4,1	1024,52	-15,89	-9,99	15,70	-8,87	1,8	0,00	0,0
2004-03-04 18:30	118	25	65	2,0	16,23	-11,10	4,1	1024,52	-16,94	-11,10	15,60	-9,97	2,2	0,00	0,0
2004-03-04 19:00	110	25	65	2,0	16,13	-11,80	4,1	1024,52	-17,60	-11,80	15,50	-10,67	2,2	0,00	0,0
2004-03-04 19:30	110	25	65	1,6	16,13	-12,00	4,1	1024,52	-17,79	-12,00	15,50	-10,87	2,0	0,00	0,0

Datum	Vindriktning °	Luftfukt inne Rh%	Luftfukt ute Rh%	Vindhastighet m/s	Temp inne °C	Temp ute °C	Nederb. månad mm	Lufftryck Mbar	Daggpunkt °C	Kyleffekt °C	Vix inne °C	Vix ute °C	Vindby m/s	Korr lufftryck	Nederb./dygn mm
2004-03-04 20:00	110	25	65	1,4	16,03	-12,10	4,1	1024,52	-17,89	-12,10	15,40	-10,97	2,0	0,00	0,0
2004-03-04 20:30	110	25	65	1,4	16,03	-12,50	4,1	1024,52	-18,27	-12,50	15,40	-11,37	1,8	0,00	0,0
2004-03-04 21:00	110	25	65	1,6	16,03	-12,80	4,1	1023,52	-18,55	-12,80	15,40	-11,67	1,8	0,00	0,0
2004-03-04 21:30	110	25	65	1,4	16,13	-13,00	4,1	1023,52	-18,74	-13,00	15,50	-11,87	1,6	0,00	0,0
2004-03-04 22:00	110	25	65	0,0	16,33	-13,20	4,1	1023,52	-18,93	-13,20	15,70	-12,07	1,8	0,00	0,0
2004-03-04 22:30	110	24	65	1,2	16,53	-13,50	4,1	1023,52	-19,22	-13,50	15,87	-12,37	1,6	0,00	0,0
2004-03-04 23:00	351	25	65	1,8	16,83	-12,30	4,1	1023,52	-18,08	-12,30	16,20	-11,17	2,4	0,00	0,0
2004-03-04 23:30	351	25	65	1,4	17,03	-12,70	4,1	1023,52	-18,46	-12,70	16,40	-11,57	2,4	0,00	0,0
2004-03-05 00:00	346	25	65	0,0	17,23	-13,00	4,1	1023,52	-18,74	-13,00	16,60	-11,87	2,4	0,00	0,0
2004-03-05 00:30	346	24	65	0,0	17,23	-13,30	4,1	1022,52	-18,74	-13,30	16,57	-14,53	2,0	0,00	0,0
2004-03-05 01:00	346	24	65	1,4	17,23	-13,60	4,1	1022,52	-18,74	-13,60	16,57	-14,83	2,4	0,00	0,0
2004-03-05 01:30	344	24	65	1,8	17,23	-14,30	4,1	1022,52	-18,74	-14,30	16,57	-15,53	2,4	0,00	0,0
2004-03-05 02:00	351	24	65	1,6	17,23	-14,20	4,1	1022,52	-18,74	-14,20	16,57	-15,43	2,8	0,00	0,0
2004-03-05 02:30	326	24	65	2,4	17,23	-13,90	4,1	1022,52	-18,74	-16,46	16,57	-15,13	2,6	0,00	0,0
2004-03-05 03:00	337	24	65	1,4	17,23	-13,90	4,1	1021,52	-18,74	-13,90	16,57	-15,13	3,1	0,00	0,0
2004-03-05 03:30	328	24	65	1,6	17,33	-14,10	4,1	1021,52	-18,74	-14,10	16,67	-15,33	2,8	0,00	0,0
2004-03-05 04:00	321	24	65	1,8	17,33	-14,30	4,1	1021,52	-18,74	-14,30	16,67	-15,53	2,8	0,00	0,0
2004-03-05 04:30	321	24	65	1,8	17,33	-14,50	4,1	1020,52	-18,74	-14,50	16,67	-15,73	2,6	0,00	0,0
2004-03-05 05:00	337	24	65	1,4	17,33	-14,50	4,1	1020,52	-18,74	-14,50	16,67	-15,73	3,0	0,00	0,0
2004-03-05 05:30	334	24	65	1,4	17,33	-14,70	4,1	1020,52	-18,74	-14,70	16,67	-15,93	2,4	0,00	0,0
2004-03-05 06:00	334	24	65	2,0	17,33	-14,70	4,1	1020,52	-18,74	-14,70	16,67	-15,93	2,6	0,00	0,0
2004-03-05 06:30	326	24	65	1,6	17,33	-14,70	4,1	1020,52	-18,74	-14,70	16,67	-15,93	2,8	0,00	0,0
2004-03-05 07:00	320	24	65	2,0	17,33	-14,70	4,1	1020,52	-18,74	-14,70	16,67	-15,93	3,5	0,00	0,0
2004-03-05 07:30	328	24	65	2,4	17,33	-14,50	4,1	1019,52	-18,74	-17,10	16,67	-15,73	2,8	0,00	0,0
2004-03-05 08:00	333	24	65	2,6	17,23	-13,80	4,1	1019,52	-18,74	-16,36	16,57	-15,03	3,3	0,00	0,0
2004-03-05 08:30	312	24	65	2,2	17,23	-13,50	4,1	1020,52	-18,74	-13,50	16,57	-14,73	3,5	0,00	0,0
2004-03-05 09:00	315	24	65	1,8	17,23	-12,90	4,1	1020,52	-18,74	-12,90	16,57	-14,13	3,7	0,00	0,0
2004-03-05 09:30	309	24	65	1,8	17,23	-11,80	4,1	1019,52	-18,74	-11,80	16,57	-13,03	3,5	0,00	0,0
2004-03-05 10:00	304	24	65	3,0	17,03	-11,00	4,1	1019,52	-18,74	-15,04	16,37	-12,23	4,1	0,00	0,0
2004-03-05 10:30	351	24	81	3,1	16,83	-9,79	4,1	1019,52	-12,90	-13,73	16,17	-7,59	3,7	0,00	0,0
2004-03-05 11:00	283	24	80	2,4	16,63	-8,49	4,1	1019,52	-11,80	-10,76	15,97	-6,36	4,3	0,00	0,0
2004-03-05 11:30	317	25	77	2,2	16,43	-7,29	4,1	1019,52	-11,13	-7,29	15,80	-5,38	3,1	0,00	0,0
2004-03-05 12:00	325	25	76	4,1	16,33	-6,29	4,1	1019,52	-10,33	-14,28	15,70	-4,45	4,3	0,00	0,0
2004-03-05 12:30	317	25	76	1,6	16,33	-5,09	4,1	1019,52	-9,17	-5,09	15,70	-3,24	4,3	0,00	0,0
2004-03-05 13:00	295	25	74	2,0	16,23	-4,19	4,1	1018,52	-8,66	-4,19	15,60	-2,48	4,1	0,00	0,0
2004-03-05 13:30	263	25	71	1,6	16,33	-3,39	4,1	1018,52	-8,44	-3,39	15,70	-1,88	3,1	0,00	0,0
2004-03-05 14:00	296	25	69	2,0	16,43	-2,59	4,1	1018,52	-8,06	-2,59	15,80	-1,21	2,8	0,00	0,0
2004-03-05 14:30	291	25	69	1,8	16,53	-2,09	4,1	1018,52	-7,58	-2,09	15,90	-0,71	3,0	0,00	0,0
2004-03-05 15:00	281	24	66	2,0	16,53	-1,29	4,1	1017,52	-7,42	-1,29	15,87	-0,10	2,8	0,00	0,0
2004-03-05 15:30	270	24	65	1,6	16,63	-0,79	4,1	1017,52	-7,16	-0,79	15,97	0,34	3,0	0,00	0,0
2004-03-05 16:00	268	24	64	1,6	16,73	-0,79	4,1	1017,52	-7,37	-0,79	16,07	0,28	2,8	0,00	0,0
2004-03-05 16:30	297	25	67	3,3	16,73	-1,29	4,1	1017,52	-7,22	-5,71	16,10	-0,04	3,9	0,00	0,0
2004-03-05 17:00	292	24	69	2,0	16,63	-2,19	4,1	1016,51	-7,68	-2,19	15,97	-0,81	3,3	0,00	0,0
2004-03-05 17:30	294	25	72	3,0	16,53	-2,69	4,1	1016,51	-7,58	-5,97	15,90	-1,11	3,3	0,00	0,0
2004-03-05 18:00	316	25	73	2,2	16,43	-2,69	4,1	1016,51	-7,40	-2,69	15,80	-1,05	3,9	0,00	0,0
2004-03-05 18:30	319	25	73	1,2	16,33	-3,19	4,1	1016,51	-7,88	-3,19	15,70	-1,55	2,6	0,00	0,0

Datum	Vindriktning °	Luftfukt inne Rh%	Luftfukt ute Rh%	Vindhastighet m/s	Temp inne °C	Temp ute °C	Nederb. månad mm	Luftryck Mbar	Daggpunkt °C	Kyleffekt °C	Vix inne °C	Vix ute °C	Vindby m/s	Korr luftryck	Nederb./dygn mm
2004-03-05 19:00	307	25	74	2,0	16,23	-3,19	4,1	1016,51	-7,70	-3,19	15,60	-1,48	3,3	0,00	0,0
2004-03-05 19:30	331	25	76	2,6	16,13	-3,09	4,1	1016,51	-7,24	-5,06	15,50	-1,24	3,5	0,00	0,0
2004-03-05 20:00	323	25	76	1,8	16,13	-3,09	4,1	1016,51	-7,24	-3,09	15,50	-1,24	3,3	0,00	0,0
2004-03-05 20:30	278	25	75	2,2	16,03	-3,19	4,1	1016,51	-7,52	-3,19	15,40	-1,41	3,9	0,00	0,0
2004-03-05 21:00	289	25	76	1,6	15,93	-3,29	4,1	1015,51	-7,43	-3,29	15,30	-1,44	3,3	0,00	0,0
2004-03-05 21:30	292	25	77	2,0	15,93	-3,89	4,1	1015,51	-7,84	-3,89	15,30	-1,97	3,0	0,00	0,0
2004-03-05 22:00	296	25	80	2,2	16,03	-3,99	4,1	1015,51	-7,42	-3,99	15,40	-1,86	3,1	0,00	0,0
2004-03-05 22:30	293	25	80	1,8	16,13	-4,29	4,1	1015,51	-7,71	-4,29	15,50	-2,16	2,8	0,00	0,0
2004-03-05 23:00	295	25	80	1,4	16,43	-5,19	4,1	1015,51	-8,59	-5,19	15,80	-3,06	2,8	0,00	0,0
2004-03-05 23:30	340	25	82	0,0	16,63	-5,19	4,1	1015,51	-8,26	-5,19	16,00	-2,91	2,4	0,00	0,0
2004-03-06 00:00	339	25	82	1,8	16,93	-6,09	4,1	1015,51	-9,14	-6,09	16,30	-3,81	1,8	0,00	0,0
2004-03-06 00:30	313	25	85	2,8	17,13	-4,89	4,1	1015,51	-7,49	-8,37	16,50	-2,39	3,0	0,00	0,0
2004-03-06 01:00	347	25	81	1,6	17,23	-4,49	4,1	1014,51	-7,74	-4,49	16,60	-2,29	3,0	0,00	0,0
2004-03-06 01:30	323	25	80	1,6	17,23	-4,79	4,1	1014,51	-8,20	-4,79	16,60	-2,66	2,6	0,00	0,0
2004-03-06 02:00	351	25	79	0,0	17,23	-5,19	4,1	1014,51	-8,76	-5,19	16,60	-3,13	2,6	0,00	0,0
2004-03-06 02:30	351	25	82	1,6	17,13	-5,79	4,1	1014,51	-8,84	-5,79	16,50	-3,51	1,6	0,00	0,0
2004-03-06 03:00	301	25	83	1,8	17,03	-4,99	4,1	1014,51	-7,90	-4,99	16,40	-2,64	2,4	0,00	0,0
2004-03-06 03:30	313	25	83	1,2	17,03	-4,99	4,1	1014,51	-7,90	-4,99	16,40	-2,64	3,0	0,00	0,0
2004-03-06 04:00	307	25	94	1,8	17,03	-5,19	4,1	1014,51	-6,43	-5,19	16,40	-1,97	2,8	0,00	0,0
2004-03-06 04:30	342	25	100	1,4	17,13	-5,19	4,1	1013,51	-5,59	-5,19	16,50	-1,46	2,8	0,00	0,0
2004-03-06 05:00	302	25	100	0,0	17,33	-5,09	4,1	1013,51	-5,49	-5,09	16,70	-1,36	2,4	0,00	0,0
2004-03-06 05:30	302	25	100	1,2	17,43	-5,09	4,1	1013,51	-5,49	-5,09	16,80	-1,36	2,2	0,00	0,0
2004-03-06 06:00	302	25	100	1,6	17,53	-5,09	4,1	1013,51	-5,49	-5,09	16,90	-1,36	2,2	0,00	0,0
2004-03-06 06:30	302	25	100	1,6	17,53	-5,29	4,1	1013,51	-5,69	-5,29	16,90	-1,56	2,4	0,00	0,0
2004-03-06 07:00	276	25	100	1,2	17,43	-5,09	4,1	1013,51	-5,49	-5,09	16,80	-1,36	2,4	0,00	0,0
2004-03-06 07:30	276	25	100	0,0	17,43	-4,89	4,1	1013,51	-5,29	-4,89	16,80	-1,16	0,0	0,00	0,0
2004-03-06 08:00	246	25	100	0,0	17,33	-4,59	4,1	1013,51	-4,99	-4,59	16,70	-0,86	2,2	0,00	0,0
2004-03-06 08:30	252	25	100	0,0	17,33	-4,09	4,1	1013,51	-4,50	-4,09	16,70	-0,36	2,0	0,00	0,0
2004-03-06 09:00	252	25	100	1,4	17,33	-3,59	4,1	1013,51	-4,00	-3,59	16,70	0,14	1,8	0,00	0,0
2004-03-06 09:30	252	25	96	1,4	17,43	-2,89	4,1	1013,51	-3,86	-2,89	16,80	0,50	2,0	0,00	0,0
2004-03-06 10:00	252	25	92	1,6	17,43	-2,89	4,1	1013,51	-4,45	-2,89	16,80	0,17	1,8	0,00	0,0
2004-03-06 10:30	285	25	94	1,8	17,33	-1,99	4,1	1013,51	-3,26	-1,99	16,70	1,23	2,8	0,00	0,0
2004-03-06 11:00	298	25	94	3,1	17,23	-0,69	4,1	1013,51	-1,97	-3,78	16,60	2,53	4,5	0,00	0,0
2004-03-06 11:30	308	25	93	2,8	17,13	0,31	4,1	1013,51	-1,13	-2,69	16,50	3,45	4,5	0,00	0,0
2004-03-06 12:00	295	25	91	4,5	16,93	0,92	4,1	1013,51	-0,85	-6,74	16,30	3,89	6,0	0,00	0,0
2004-03-06 12:30	289	25	88	3,3	16,93	1,62	4,1	1013,51	-0,63	-2,44	16,30	4,35	5,6	0,00	0,0
2004-03-06 13:00	287	25	85	3,0	16,93	2,12	4,1	1013,51	-0,64	-0,72	16,30	4,62	5,6	0,00	0,0
2004-03-06 13:30	294	25	83	3,3	16,93	2,42	4,1	1013,51	-0,68	-1,53	16,30	4,77	5,6	0,00	0,0
2004-03-06 14:00	287	25	81	3,3	16,93	2,62	4,1	1013,51	-0,83	-1,31	16,30	4,82	6,2	0,00	0,0
2004-03-06 14:30	288	25	81	4,1	16,83	2,72	4,1	1013,51	-0,73	-3,44	16,20	4,92	6,0	0,00	0,0
2004-03-06 15:00	284	25	80	2,4	16,83	2,92	4,1	1013,51	-0,72	1,27	16,20	5,05	5,4	0,00	0,0
2004-03-06 15:30	271	25	80	2,8	16,83	3,02	4,1	1013,51	-0,62	0,26	16,20	5,15	4,7	0,00	0,0
2004-03-06 16:00	302	25	80	1,6	16,93	2,62	4,1	1013,51	-1,01	2,62	16,30	4,75	4,1	0,00	0,0
2004-03-06 16:30	289	25	82	0,0	16,83	2,42	4,1	1013,51	-0,85	2,42	16,20	4,69	3,1	0,00	0,0
2004-03-06 17:00	242	25	81	2,6	16,93	2,42	4,1	1013,51	-1,03	0,74	16,30	4,62	4,5	0,00	0,0
2004-03-06 17:30	295	25	83	2,6	16,83	2,02	4,1	1013,51	-1,07	0,32	16,20	4,37	4,3	0,00	0,0

Datum	Vindriktning °	Luftfukt inne Rh%	Luftfukt ute Rh%	Vindhastighet m/s	Temp inne °C	Temp ute °C	Nederb. månad mm	Lufftryck Mbar	Daggpunkt °C	Kyleffekt °C	Vix inne °C	Vix ute °C	Vindby m/s	Korr lufftryck	Nederb./dygn mm
2004-03-06 18:00	310	25	84	1,8	16,83	1,42	4,1	1013,51	-1,49	1,42	16,20	3,84	4,1	0,00	0,0
2004-03-06 18:30	328	25	87	1,4	16,73	0,72	4,1	1013,51	-1,68	0,72	16,10	3,37	3,1	0,00	0,0
2004-03-06 19:00	267	25	89	1,4	16,73	0,31	4,1	1013,51	-1,75	0,31	16,10	3,13	2,2	0,00	0,0
2004-03-06 19:30	351	25	90	1,2	16,63	-0,39	4,1	1013,51	-2,28	-0,39	16,00	2,51	2,4	0,00	0,0
2004-03-06 20:00	322	25	91	1,6	16,63	-0,99	4,1	1013,51	-2,72	-0,99	16,00	1,99	2,4	0,00	0,0
2004-03-06 20:30	287	25	92	2,2	16,53	-1,49	4,1	1013,51	-3,06	-1,49	15,90	1,57	2,6	0,00	0,0
2004-03-06 21:00	290	25	96	1,6	16,53	-1,19	4,1	1014,51	-2,17	-1,19	15,90	2,20	2,6	0,00	0,0
2004-03-06 21:30	291	26	98	0,0	16,53	-1,69	4,1	1014,51	-2,38	-1,69	15,93	1,87	1,8	0,00	0,0
2004-03-06 22:00	297	26	99	2,4	16,43	-0,89	4,1	1014,51	-1,44	-2,74	15,83	2,76	3,3	0,00	0,0
2004-03-06 22:30	316	26	97	2,0	16,43	-0,89	4,1	1014,51	-1,73	-0,89	15,83	2,58	3,1	0,00	0,0
2004-03-06 23:00	276	26	98	2,4	16,43	-0,89	4,1	1014,51	-1,59	-2,74	15,83	2,67	3,5	0,00	0,0
2004-03-06 23:30	315	26	98	1,8	16,43	-0,79	4,1	1014,51	-1,49	-0,79	15,83	2,77	3,3	0,00	0,0
2004-03-07 00:00	309	25	97	2,2	16,63	-0,49	4,1	1014,51	-1,33	-0,49	16,00	2,98	3,7	0,00	0,0
2004-03-07 00:30	305	26	98	1,6	16,83	-0,59	4,1	1014,51	-1,29	-0,59	16,23	2,97	3,0	0,00	0,0
2004-03-07 01:00	312	26	99	2,4	17,13	-0,69	4,1	1014,51	-1,24	-2,53	16,53	2,96	3,0	0,00	0,0
2004-03-07 01:30	314	26	100	0,0	17,43	-0,89	4,1	1014,51	-1,30	-0,89	16,83	2,84	2,6	0,00	0,0
2004-03-07 02:00	295	25	100	1,2	17,53	-1,09	4,1	1014,51	-1,50	-1,09	16,90	2,64	2,8	0,00	0,0
2004-03-07 02:30	253	25	100	1,2	17,53	-1,19	4,1	1014,51	-1,60	-1,19	16,90	2,54	2,6	0,00	0,0
2004-03-07 03:00	319	26	100	1,4	17,43	-0,79	4,1	1014,51	-1,20	-0,79	16,83	2,94	3,3	0,00	0,0
2004-03-07 03:30	308	26	100	2,6	17,33	-0,39	4,1	1014,51	-0,80	-2,21	16,73	3,34	4,3	0,00	0,0
2004-03-07 04:00	322	26	100	2,0	17,23	0,01	4,1	1014,51	-0,41	0,01	16,63	3,74	3,9	0,00	0,0
2004-03-07 04:30	320	26	100	1,6	17,23	0,11	4,1	1014,51	-0,31	0,11	16,63	3,84	3,3	0,00	0,0
2004-03-07 05:00	292	26	100	2,0	17,33	0,01	4,1	1014,51	-0,41	0,01	16,73	3,74	6,0	0,00	0,0
2004-03-07 05:30	269	26	100	3,3	17,33	0,01	4,1	1014,51	-0,41	-4,24	16,73	3,74	5,0	0,00	0,0
2004-03-07 06:00	309	26	100	1,8	17,43	-0,29	4,1	1014,51	-0,70	-0,29	16,83	3,44	4,5	0,00	0,0
2004-03-07 06:30	306	26	100	2,8	17,53	-0,69	4,1	1015,51	-1,10	-3,78	16,93	3,04	4,3	0,00	0,0
2004-03-07 07:00	318	25	100	2,2	17,53	-0,59	4,1	1015,51	-1,00	-0,59	16,90	3,14	4,5	0,00	0,0
2004-03-07 07:30	326	25	100	3,0	17,63	-0,49	4,1	1015,51	-0,90	-3,56	17,00	3,24	3,7	0,00	0,0
2004-03-07 08:00	306	25	100	2,8	17,63	-0,49	4,1	1015,51	-0,90	-3,56	17,00	3,24	4,3	0,00	0,0
2004-03-07 08:30	289	25	100	2,0	17,53	-0,09	4,1	1015,51	-0,51	-0,09	16,90	3,64	4,5	0,00	0,0
2004-03-07 09:00	304	26	83	3,0	17,53	0,82	4,1	1015,51	-2,24	-2,14	16,93	3,17	5,6	0,00	0,0
2004-03-07 09:30	301	26	78	1,8	17,33	1,02	4,1	1016,51	-2,92	1,02	16,73	3,00	4,7	0,00	0,0
2004-03-07 10:00	337	26	68	4,3	17,23	1,02	4,1	1016,51	-4,83	-5,49	16,63	2,33	7,3	0,00	0,0
2004-03-07 10:30	325	26	62	5,2	17,13	0,41	4,1	1017,52	-6,67	-8,01	16,53	1,36	9,8	0,00	0,0
2004-03-07 11:00	303	26	59	6,4	17,03	0,31	4,1	1017,52	-7,44	-10,10	16,43	1,09	12,7	0,00	0,0
2004-03-07 11:30	338	25	57	4,9	16,93	-0,09	4,1	1018,52	-8,28	-7,98	16,30	0,58	9,6	0,00	0,0
2004-03-07 12:00	318	25	57	4,9	16,83	-0,49	4,1	1018,52	-8,65	-8,48	16,20	0,18	11,3	0,00	0,0
2004-03-07 12:30	341	25	56	5,6	16,73	-0,39	4,1	1018,52	-8,80	-9,69	16,10	0,22	9,6	0,00	0,0
2004-03-07 13:00	313	25	57	3,5	16,63	-0,09	4,1	1018,52	-8,28	-4,36	16,00	0,58	10,2	0,00	0,0
2004-03-07 13:30	293	25	58	5,4	16,63	-0,29	4,1	1019,52	-8,23	-9,56	16,00	0,43	10,0	0,00	0,0
2004-03-07 14:00	15	25	59	5,6	16,63	-0,39	4,1	1019,52	-8,09	-9,69	16,00	0,39	10,8	0,00	0,0
2004-03-07 14:30	340	25	60	4,9	16,53	-0,29	4,1	1019,52	-7,77	-8,23	15,90	0,54	10,9	0,00	0,0
2004-03-07 15:00	329	26	59	3,9	16,43	-0,39	4,1	1019,52	-8,09	-5,94	15,83	0,39	9,8	0,00	0,0
2004-03-07 15:30	356	26	61	3,7	16,43	-0,39	4,1	1020,52	-7,64	-5,94	15,83	0,50	9,6	0,00	0,0
2004-03-07 16:00	351	26	63	4,7	16,33	-0,59	4,1	1020,52	-7,39	-8,60	15,73	0,42	10,4	0,00	0,0
2004-03-07 16:30	298	26	65	5,0	16,23	-0,79	4,1	1020,52	-7,16	-9,52	15,63	0,34	8,5	0,00	0,0

Datum	Vindriktning	Luftfukt inne	Luftfukt ute	Vindhastighet	Temp inne	Temp ute	Nederb. månad	Lufttryck	Daggpunkt	Kyleffekt	Vix inne	Vix ute	Vindby	Korr lufttryck	Nederb./dygn
	°	Rh%	Rh%	m/s	°C	°C	mm	Mbar	°C	°C	°C	°C	m/s		mm
2004-03-07 17:00	292	26	68	3,1	16,23	-0,89	4,1	1021,52	-6,64	-4,00	15,63	0,43	7,7	0,00	0,0
2004-03-07 17:30	332	26	65	4,5	16,23	-0,89	4,1	1021,52	-7,25	-8,97	15,63	0,24	7,1	0,00	0,0
2004-03-07 18:00	345	26	64	4,3	16,23	-1,29	4,1	1021,52	-7,84	-8,26	15,63	-0,22	6,6	0,00	0,0
2004-03-07 18:30	356	26	67	1,8	16,33	-1,59	4,1	1022,52	-7,51	-1,59	15,73	-0,34	6,0	0,00	0,0
2004-03-07 19:00	298	26	72	2,6	16,53	-1,89	4,1	1022,52	-6,82	-3,80	15,93	-0,31	5,2	0,00	0,0
2004-03-07 19:30	344	25	75	2,4	16,63	-2,29	4,1	1022,52	-6,65	-4,22	16,00	-0,51	5,0	0,00	0,0
2004-03-07 20:00	341	25	76	2,2	16,83	-2,39	4,1	1023,52	-6,56	-2,39	16,20	-0,54	3,9	0,00	0,0
2004-03-07 20:30	335	25	77	2,6	17,03	-2,39	4,1	1023,52	-6,39	-4,33	16,40	-0,47	4,5	0,00	0,0
2004-03-07 21:00	297	26	80	3,0	17,23	-2,39	4,6	1023,52	-5,87	-5,64	16,63	-0,26	3,7	0,51	0,5
2004-03-07 21:30	328	26	80	2,8	17,33	-2,29	4,6	1024,52	-5,77	-5,53	16,73	-0,16	4,7	0,51	0,5
2004-03-07 22:00	312	26	81	2,4	17,43	-2,19	4,6	1024,52	-5,50	-4,11	16,83	0,02	4,1	0,00	0,5
2004-03-07 22:30	333	25	83	0,0	17,43	-2,49	4,6	1024,52	-5,46	-2,49	16,80	-0,14	3,9	0,00	0,5
2004-03-07 23:00	327	25	84	1,4	17,43	-2,59	4,6	1024,52	-5,40	-2,59	16,80	-0,16	3,5	0,00	0,5
2004-03-07 23:30	3	25	85	1,6	17,43	-2,59	4,6	1025,52	-5,23	-2,59	16,80	-0,09	2,6	0,00	0,5
2004-03-08 00:00	329	25	85	2,6	17,43	-2,59	4,6	1025,52	-5,23	-4,54	16,80	-0,09	3,1	0,00	0,0
2004-03-08 00:30	335	25	86	3,0	17,43	-2,79	4,6	1025,52	-5,27	-6,08	16,80	-0,21	3,3	0,00	0,0
2004-03-08 01:00	333	25	87	1,4	17,43	-2,89	4,6	1026,52	-5,21	-2,89	16,80	-0,23	3,1	0,00	0,0
2004-03-08 01:30	319	26	87	1,8	17,53	-2,99	4,6	1026,52	-5,31	-2,99	16,93	-0,33	3,7	0,00	0,0
2004-03-08 02:00	300	25	88	2,0	17,53	-3,09	4,6	1026,52	-5,25	-3,09	16,90	-0,35	2,4	0,00	0,0
2004-03-08 02:30	335	25	88	2,2	17,63	-2,99	4,6	1026,52	-5,15	-2,99	17,00	-0,25	3,0	0,00	0,0
2004-03-08 03:00	347	25	87	1,6	17,73	-2,99	4,6	1026,52	-5,31	-2,99	17,10	-0,33	3,0	0,00	0,0
2004-03-08 03:30	351	25	88	0,0	17,73	-3,19	4,6	1027,52	-5,35	-3,19	17,10	-0,45	1,8	0,00	0,0
2004-03-08 04:00	344	25	88	2,4	17,73	-3,09	4,6	1027,52	-5,25	-5,06	17,10	-0,35	3,3	0,00	0,0
2004-03-08 04:30	344	25	86	0,0	17,83	-3,29	4,6	1027,52	-5,76	-3,29	17,20	-0,71	3,0	0,00	0,0
2004-03-08 05:00	342	25	89	1,6	17,83	-3,59	4,6	1027,52	-5,59	-3,59	17,20	-0,78	2,4	0,00	0,0
2004-03-08 05:30	340	25	91	2,2	17,83	-3,59	4,6	1027,52	-5,29	-3,59	17,20	-0,62	2,4	0,00	0,0
2004-03-08 06:00	338	25	87	1,2	17,83	-3,39	4,6	1028,52	-5,70	-3,39	17,20	-0,73	2,4	0,00	0,0
2004-03-08 06:30	338	25	90	0,0	17,83	-3,59	4,6	1028,52	-5,44	-3,59	17,20	-0,70	1,8	0,00	0,0
2004-03-08 07:00	338	25	92	1,6	17,83	-3,49	4,6	1028,52	-5,04	-3,49	17,20	-0,44	2,0	0,00	0,0
2004-03-08 07:30	338	25	91	0,0	17,83	-3,19	4,6	1028,52	-4,89	-3,19	17,20	-0,22	1,8	0,00	0,0
2004-03-08 08:00	338	25	90	0,0	17,83	-3,09	4,6	1029,52	-4,94	-3,09	17,20	-0,20	1,6	0,00	0,0
2004-03-08 08:30	338	25	90	0,0	17,83	-2,69	4,6	1029,52	-4,55	-2,69	17,20	0,21	0,0	0,00	0,0
2004-03-08 09:00	325	25	88	0,0	17,83	-2,29	4,6	1029,52	-4,47	-2,29	17,20	0,45	2,4	0,00	0,0
2004-03-08 09:30	325	25	86	0,0	17,83	-1,69	4,6	1030,52	-4,19	-1,69	17,20	0,89	1,8	0,00	0,0
2004-03-08 10:00	325	25	81	0,0	17,73	-1,19	4,6	1030,52	-4,53	-1,19	17,10	1,02	2,2	0,00	0,0
2004-03-08 10:30	325	25	79	0,0	17,73	-0,89	4,6	1030,52	-4,58	-0,89	17,10	1,17	2,2	0,00	0,0
2004-03-08 11:00	325	25	78	0,0	17,53	-0,39	4,6	1031,52	-4,27	-0,39	16,90	1,60	1,6	0,00	0,0
2004-03-08 11:30	325	25	71	1,2	17,43	0,31	4,6	1031,52	-4,90	0,31	16,80	1,82	1,4	0,00	0,0
2004-03-08 12:00	325	25	67	0,0	17,33	0,61	4,6	1031,52	-5,41	0,61	16,70	1,87	2,0	0,00	0,0
2004-03-08 12:30	325	25	69	1,4	17,23	0,72	4,6	1031,52	-4,91	0,72	16,60	2,09	2,0	0,00	0,0
2004-03-08 13:00	285	25	71	1,6	17,23	0,92	4,6	1031,52	-4,32	0,92	16,60	2,42	2,8	0,00	0,0
2004-03-08 13:30	274	25	69	1,6	17,23	1,02	4,6	1031,52	-4,62	1,02	16,60	2,39	2,6	0,00	0,0
2004-03-08 14:00	265	25	70	1,8	17,23	1,12	4,6	1031,52	-4,33	1,12	16,60	2,56	2,4	0,00	0,0
2004-03-08 14:30	256	25	70	1,2	17,23	1,42	4,6	1031,52	-4,04	1,42	16,60	2,86	2,8	0,00	0,0
2004-03-08 15:00	184	25	72	1,2	17,23	1,42	4,6	1031,52	-3,65	1,42	16,60	2,99	2,8	0,00	0,0
2004-03-08 15:30	183	26	72	0,0	17,23	1,32	4,6	1031,52	-3,74	1,32	16,63	2,89	1,8	0,00	0,0

Datum	Vindriktning °	Luftfukt inne Rh%	Luftfukt ute Rh%	Vindhastighet m/s	Temp inne °C	Temp ute °C	Nederb. månad mm	Luftryck Mbar	Daggpunkt °C	Kyleffekt °C	Vix inne °C	Vix ute °C	Vindby m/s	Korr luftryck	Nederb./dygn mm
2004-03-08 16:00	183	26	73	0,0	17,23	1,12	4,6	1031,52	-3,74	1,12	16,63	2,76	2,0	0,00	0,0
2004-03-08 16:30	183	26	75	0,0	17,23	1,02	4,6	1032,52	-3,46	1,02	16,63	2,79	2,0	0,00	0,0
2004-03-08 17:00	183	26	76	0,0	17,23	0,82	4,6	1032,52	-3,47	0,82	16,63	2,66	0,0	0,00	0,0
2004-03-08 17:30	184	26	77	0,0	17,33	0,41	4,6	1032,52	-3,68	0,41	16,73	2,33	0,0	0,00	0,0
2004-03-08 18:00	183	26	79	0,0	17,33	-0,49	4,6	1032,52	-4,19	-0,49	16,73	1,57	0,0	0,00	0,0
2004-03-08 18:30	183	26	81	0,0	17,43	-0,79	4,6	1033,52	-4,14	-0,79	16,83	1,42	0,0	0,00	0,0
2004-03-08 19:00	134	26	82	0,0	17,43	-0,89	4,6	1033,52	-4,07	-0,89	16,83	1,39	1,6	0,00	0,0
2004-03-08 19:30	134	26	83	0,0	17,53	-0,89	4,6	1033,52	-3,90	-0,89	16,93	1,47	0,0	0,00	0,0
2004-03-08 20:00	131	26	81	0,0	17,53	-0,69	5,6	1033,52	-4,04	-0,69	16,93	1,52	1,8	1,02	1,0
2004-03-08 20:30	131	26	83	0,0	17,53	-0,89	5,6	1033,52	-3,90	-0,89	16,93	1,47	1,8	1,02	1,0
2004-03-08 21:00	69	25	85	0,0	17,53	-0,99	5,6	1033,52	-3,67	-0,99	16,90	1,52	1,6	0,00	1,0
2004-03-08 21:30	70	25	85	0,0	17,53	-0,99	5,6	1034,52	-3,67	-0,99	16,90	1,52	0,0	0,00	1,0
2004-03-08 22:00	69	25	87	0,0	17,53	-0,79	5,6	1034,52	-3,15	-0,79	16,90	1,87	1,8	0,00	1,0
2004-03-08 22:30	22	25	88	2,0	17,53	-0,69	5,6	1034,52	-2,89	-0,69	16,90	2,05	2,2	0,00	1,0
2004-03-08 23:00	335	25	91	0,0	17,53	-0,59	5,6	1034,52	-2,33	-0,59	16,90	2,39	2,6	0,00	1,0
2004-03-08 23:30	335	25	91	1,2	17,53	-0,69	5,6	1034,52	-2,43	-0,69	16,90	2,29	2,0	0,00	1,0
2004-03-09 00:00	331	25	92	1,2	17,53	-0,69	5,6	1034,52	-2,27	-0,69	16,90	2,37	2,4	0,00	0,0
2004-03-09 00:30	342	25	94	2,6	17,63	-0,59	5,6	1035,52	-1,87	-2,43	17,00	2,63	3,0	0,00	0,0
2004-03-09 01:00	309	25	95	1,6	17,63	-0,59	5,6	1035,52	-1,72	-0,59	17,00	2,72	3,0	0,00	0,0
2004-03-09 01:30	296	25	97	2,2	17,73	-0,59	5,6	1035,52	-1,43	-0,59	17,10	2,88	2,8	0,00	0,0
2004-03-09 02:00	297	25	98	1,8	17,73	-0,59	5,6	1035,52	-1,29	-0,59	17,10	2,97	3,1	0,00	0,0
2004-03-09 02:30	332	25	99	0,0	17,73	-0,59	5,6	1035,52	-1,15	-0,59	17,10	3,06	3,0	0,00	0,0
2004-03-09 03:00	339	25	100	0,0	17,73	-0,69	5,6	1035,52	-1,10	-0,69	17,10	3,04	1,8	0,00	0,0
2004-03-09 03:30	292	25	100	0,0	17,83	-0,69	5,6	1035,52	-1,10	-0,69	17,20	3,04	1,8	0,00	0,0
2004-03-09 04:00	292	25	100	0,0	17,83	-0,79	5,6	1035,52	-1,20	-0,79	17,20	2,94	0,0	0,00	0,0
2004-03-09 04:30	304	25	100	0,0	17,93	-0,79	5,6	1035,52	-1,20	-0,79	17,30	2,94	1,2	0,00	0,0
2004-03-09 05:00	339	25	100	0,0	17,93	-0,69	5,6	1036,52	-1,10	-0,69	17,30	3,04	1,4	0,00	0,0
2004-03-09 05:30	335	25	100	0,0	17,93	-0,69	5,6	1036,52	-1,10	-0,69	17,30	3,04	1,2	0,00	0,0
2004-03-09 06:00	331	25	100	0,0	17,93	-0,69	5,6	1036,52	-1,10	-0,69	17,30	3,04	1,2	0,00	0,0
2004-03-09 06:30	331	25	100	0,0	17,93	-0,49	5,6	1036,52	-0,90	-0,49	17,30	3,24	1,2	0,00	0,0
2004-03-09 07:00	319	25	100	0,0	17,93	-0,39	5,6	1036,52	-0,80	-0,39	17,30	3,34	2,4	0,00	0,0
2004-03-09 07:30	312	25	100	1,2	17,93	-0,09	5,6	1036,52	-0,51	-0,09	17,30	3,64	2,8	0,00	0,0
2004-03-09 08:00	310	25	100	1,4	17,93	0,11	5,6	1037,53	-0,31	0,11	17,30	3,84	2,4	0,00	0,0
2004-03-09 08:30	288	25	100	1,2	17,93	0,51	5,6	1037,53	0,09	0,51	17,30	4,24	2,4	0,00	0,0
2004-03-09 09:00	307	25	99	2,4	17,93	0,82	5,6	1037,53	0,25	-0,95	17,30	4,46	3,1	0,00	0,0
2004-03-09 09:30	295	25	97	0,0	17,93	1,32	5,6	1037,53	0,46	1,32	17,30	4,79	3,0	0,00	0,0
2004-03-09 10:00	265	25	93	2,8	17,83	1,62	5,6	1037,53	0,15	-1,27	17,20	4,75	3,9	0,00	0,0
2004-03-09 10:30	298	25	91	2,6	17,73	2,02	5,6	1038,53	0,24	0,32	17,10	4,99	4,7	0,00	0,0
2004-03-09 11:00	311	25	88	3,0	17,63	2,52	5,6	1038,53	0,25	-0,29	17,00	5,25	4,7	0,00	0,0
2004-03-09 11:30	315	25	85	3,1	17,53	2,72	5,6	1038,53	-0,05	-0,07	16,90	5,22	4,3	0,00	0,0
2004-03-09 12:00	291	26	83	3,3	17,43	3,02	5,6	1038,53	-0,09	-0,85	16,83	5,37	5,6	0,00	0,0
2004-03-09 12:30	244	26	80	3,1	17,33	3,62	5,6	1038,53	-0,04	0,92	16,73	5,75	5,4	0,00	0,0
2004-03-09 13:00	300	26	80	3,7	17,33	3,72	5,6	1038,53	0,06	-1,15	16,73	5,85	4,7	0,00	0,0
2004-03-09 13:30	264	26	80	2,6	17,23	3,72	5,6	1038,53	0,06	2,11	16,63	5,85	4,7	0,00	0,0
2004-03-09 14:00	241	26	80	2,8	17,13	3,72	5,6	1038,53	0,06	1,03	16,53	5,85	4,5	0,00	0,0
2004-03-09 14:30	291	26	81	3,5	17,13	3,62	5,6	1038,53	0,14	-0,18	16,53	5,82	4,5	0,00	0,0

Datum	Vindriktning	Luftfukt inne	Luftfukt ute	Vindhastighet	Temp inne	Temp ute	Nederb. månad	Luftryck	Daggpunkt	Kyleffekt	Vix inne	Vix ute	Vindby	Korr luftryck	Nederb./dygn
	°	Rh%	Rh%	m/s	°C	°C	mm	Mbar	°C	°C	°C	°C	m/s		mm
2004-03-09 15:00	274	26	80	3,1	17,13	3,62	5,6	1038,53	-0,04	0,92	16,53	5,75	5,4	0,00	0,0
2004-03-09 15:30	302	26	81	2,2	17,03	3,62	5,6	1038,53	0,14	3,62	16,43	5,82	5,4	0,00	0,0
2004-03-09 16:00	291	26	81	3,9	17,03	3,52	5,6	1038,53	0,04	-1,39	16,43	5,72	5,0	0,00	0,0
2004-03-09 16:30	298	26	84	3,0	17,03	3,12	5,6	1038,53	0,17	0,37	16,43	5,54	5,0	0,00	0,0
2004-03-09 17:00	276	26	86	3,1	17,13	2,92	5,6	1038,53	0,32	0,15	16,53	5,50	4,7	0,00	0,0
2004-03-09 17:30	309	26	88	1,2	17,13	2,42	5,6	1038,53	0,15	2,42	16,53	5,15	4,3	0,00	0,0
2004-03-09 18:00	302	26	90	1,8	17,23	1,92	5,6	1038,53	-0,02	1,92	16,63	4,81	3,1	0,00	0,0
2004-03-09 18:30	315	26	92	1,6	17,33	1,52	5,6	1039,53	-0,10	1,52	16,73	4,57	2,8	0,00	0,0
2004-03-09 19:00	291	26	94	0,0	17,43	1,22	5,6	1039,53	-0,09	1,22	16,83	4,43	3,0	0,00	0,0
2004-03-09 19:30	290	26	94	0,0	17,43	0,92	5,6	1039,53	-0,39	0,92	16,83	4,13	1,6	0,00	0,0
2004-03-09 20:00	295	26	97	0,0	17,53	0,51	5,6	1039,53	-0,34	0,51	16,93	3,99	3,0	0,00	0,0
2004-03-09 20:30	316	26	99	1,2	17,53	0,41	5,6	1039,53	-0,15	0,41	16,93	4,06	2,4	0,00	0,0
2004-03-09 21:00	308	26	100	0,0	17,63	0,41	5,6	1039,53	-0,01	0,41	17,03	4,14	1,6	0,00	0,0
2004-03-09 21:30	292	26	100	0,0	17,63	0,61	5,6	1039,53	0,19	0,61	17,03	4,34	1,6	0,00	0,0
2004-03-09 22:00	319	26	100	1,6	17,63	0,72	5,6	1039,53	0,29	0,72	17,03	4,44	2,0	0,00	0,0
2004-03-09 22:30	318	26	100	0,0	17,73	0,72	5,6	1039,53	0,29	0,72	17,13	4,44	2,2	0,00	0,0
2004-03-09 23:00	342	26	100	0,0	17,73	0,51	5,6	1039,53	0,09	0,51	17,13	4,24	1,4	0,00	0,0
2004-03-09 23:30	299	26	100	1,2	17,73	0,51	5,6	1039,53	0,09	0,51	17,13	4,24	2,4	0,00	0,0
2004-03-10 00:00	299	26	100	0,0	17,73	0,11	5,6	1039,53	-0,31	0,11	17,13	3,84	1,4	0,00	0,0
2004-03-10 00:30	285	26	100	0,0	17,73	0,11	5,6	1039,53	-0,31	0,11	17,13	3,84	2,4	0,00	0,0
2004-03-10 01:00	285	26	100	0,0	17,73	-0,29	5,6	1039,53	-0,70	-0,29	17,13	3,44	1,4	0,00	0,0
2004-03-10 01:30	285	26	100	1,2	17,73	-0,59	5,6	1039,53	-1,00	-0,59	17,13	3,14	1,2	0,00	0,0
2004-03-10 02:00	340	26	100	2,0	17,83	-0,49	5,6	1039,53	-0,90	-0,49	17,23	3,24	2,2	0,00	0,0
2004-03-10 02:30	319	26	100	1,8	17,83	-0,19	5,6	1039,53	-0,60	-0,19	17,23	3,54	3,1	0,00	0,0
2004-03-10 03:00	338	26	100	1,4	17,93	-0,39	5,6	1039,53	-0,80	-0,39	17,33	3,34	2,4	0,00	0,0
2004-03-10 03:30	316	26	100	1,6	17,93	-0,29	5,6	1039,53	-0,70	-0,29	17,33	3,44	2,6	0,00	0,0
2004-03-10 04:00	330	26	100	1,4	17,93	-0,19	5,6	1039,53	-0,60	-0,19	17,33	3,54	2,4	0,00	0,0
2004-03-10 04:30	329	26	100	0,0	18,03	-0,29	5,6	1039,53	-0,70	-0,29	17,44	3,44	1,8	0,00	0,0
2004-03-10 05:00	326	26	100	0,0	18,03	-0,19	5,6	1039,53	-0,60	-0,19	17,44	3,54	2,0	0,00	0,0
2004-03-10 05:30	326	26	100	1,2	18,03	-0,19	5,6	1039,53	-0,60	-0,19	17,44	3,54	1,8	0,00	0,0
2004-03-10 06:00	327	26	100	0,0	18,03	0,01	5,6	1039,53	-0,41	0,01	17,44	3,74	1,8	0,00	0,0
2004-03-10 06:30	351	26	100	1,2	18,03	0,11	5,6	1038,53	-0,31	0,11	17,44	3,84	2,4	0,00	0,0
2004-03-10 07:00	351	26	100	1,2	18,03	0,31	5,6	1039,53	-0,11	0,31	17,44	4,04	1,8	0,00	0,0
2004-03-10 07:30	351	26	100	0,0	18,03	0,41	5,6	1039,53	-0,01	0,41	17,44	4,14	1,8	0,00	0,0
2004-03-10 08:00	351	26	100	0,0	18,03	0,61	5,6	1039,53	0,19	0,61	17,44	4,34	0,0	0,00	0,0
2004-03-10 08:30	351	26	100	0,0	18,03	0,92	5,6	1039,53	0,49	0,92	17,44	4,64	1,4	0,00	0,0
2004-03-10 09:00	351	26	100	0,0	18,03	1,52	5,6	1039,53	1,09	1,52	17,44	5,25	0,0	0,00	0,0
2004-03-10 09:30	351	26	100	0,0	18,03	2,02	5,6	1039,53	1,59	2,02	17,44	5,75	1,8	0,00	0,0
2004-03-10 10:00	303	26	99	0,0	18,03	2,52	5,6	1039,53	1,94	2,52	17,44	6,16	2,2	0,00	0,0
2004-03-10 10:30	303	26	95	0,0	17,93	2,72	5,6	1039,53	1,55	2,72	17,33	6,02	1,4	0,00	0,0
2004-03-10 11:00	303	26	91	0,0	17,93	3,12	5,6	1039,53	1,32	3,12	17,33	6,09	1,6	0,00	0,0
2004-03-10 11:30	303	26	90	0,0	17,83	3,42	5,6	1039,53	1,46	3,42	17,23	6,31	1,4	0,00	0,0
2004-03-10 12:00	303	26	87	0,0	17,73	3,82	5,6	1039,53	1,36	3,82	17,13	6,47	1,4	0,00	0,0
2004-03-10 12:30	303	26	84	1,2	17,63	4,32	5,6	1039,53	1,35	4,32	17,03	6,74	1,6	0,00	0,0
2004-03-10 13:00	292	26	81	2,2	17,63	4,42	5,6	1039,53	0,92	4,42	17,03	6,62	2,6	0,00	0,0
2004-03-10 13:30	287	26	81	2,4	17,53	4,42	5,6	1039,53	0,92	2,85	16,93	6,62	2,6	0,00	0,0

Datum	Vindriktning °	Luftfukt inne Rh%	Luftfukt ute Rh%	Vindhastighet m/s	Temp inne °C	Temp ute °C	Nederb. månad mm	Luftryck Mbar	Daggpunkt °C	Kyleffekt °C	Vix inne °C	Vix ute °C	Vindby m/s	Korr luftryck	Nederb./dygn mm
2004-03-10 14:00	347	26	81	2,2	17,53	3,62	5,6	1039,53	0,14	3,62	16,93	5,82	3,5	0,00	0,0
2004-03-10 14:30	287	26	76	1,4	17,63	4,22	5,6	1038,53	-0,19	4,22	17,03	6,06	2,4	0,00	0,0
2004-03-10 15:00	299	26	72	1,6	17,63	4,32	5,6	1038,53	-0,87	4,32	17,03	5,89	2,0	0,00	0,0
2004-03-10 15:30	293	26	73	1,2	17,63	4,32	5,6	1038,53	-0,67	4,32	17,03	5,96	2,2	0,00	0,0
2004-03-10 16:00	293	26	74	0,0	17,63	4,12	5,6	1038,53	-0,67	4,12	17,03	5,83	1,6	0,00	0,0
2004-03-10 16:30	293	26	78	0,0	17,73	4,02	5,6	1038,53	-0,01	4,02	17,13	6,00	0,0	0,00	0,0
2004-03-10 17:00	351	26	81	0,0	17,73	3,22	5,6	1038,53	-0,25	3,22	17,13	5,42	2,6	0,00	0,0
2004-03-10 17:30	351	26	80	0,0	17,73	3,22	5,6	1037,53	-0,43	3,22	17,13	5,35	0,0	0,00	0,0
2004-03-10 18:00	351	26	82	0,0	17,73	2,72	5,6	1038,53	-0,56	2,72	17,13	4,99	0,0	0,00	0,0
2004-03-10 18:30	351	26	86	0,0	17,73	2,22	5,6	1038,53	-0,37	2,22	17,13	4,80	0,0	0,00	0,0
2004-03-10 19:00	351	26	86	0,0	17,73	2,22	5,6	1038,53	-0,37	2,22	17,13	4,80	0,0	0,00	0,0
2004-03-10 19:30	351	26	88	0,0	17,63	1,92	5,6	1038,53	-0,34	1,92	17,03	4,65	0,0	0,00	0,0
2004-03-10 20:00	351	26	89	0,0	17,53	1,72	5,6	1037,53	-0,37	1,72	16,93	4,53	0,0	0,00	0,0
2004-03-10 20:30	351	26	90	0,0	17,53	1,42	5,6	1037,53	-0,51	1,42	16,93	4,31	0,0	0,00	0,0
2004-03-10 21:00	351	26	90	0,0	17,43	1,42	5,6	1037,53	-0,51	1,42	16,83	4,31	0,0	0,00	0,0
2004-03-10 21:30	351	26	91	0,0	17,43	1,32	5,6	1037,53	-0,45	1,32	16,83	4,29	0,0	0,00	0,0
2004-03-10 22:00	351	26	91	0,0	17,33	1,32	5,6	1037,53	-0,45	1,32	16,73	4,29	0,0	0,00	0,0
2004-03-10 22:30	351	26	92	0,0	17,33	1,32	6,1	1037,53	-0,30	1,32	16,73	4,37	0,0	0,51	0,5
2004-03-10 23:00	351	26	93	0,0	17,33	1,12	6,1	1037,53	-0,34	1,12	16,73	4,25	0,0	0,51	0,5
2004-03-10 23:30	32	26	93	0,0	17,33	1,42	6,1	1037,53	-0,04	1,42	16,73	4,55	0,0	0,00	0,5
2004-03-11 00:00	32	26	90	0,0	17,43	1,62	6,1	1037,53	-0,31	1,62	16,83	4,51	0,0	0,00	0,0
2004-03-11 00:30	128	26	90	0,0	17,53	1,62	6,1	1037,53	-0,31	1,62	16,93	4,51	1,6	0,00	0,0
2004-03-11 01:00	98	26	92	0,0	17,73	1,32	6,1	1037,53	-0,30	1,32	17,13	4,37	0,0	0,00	0,0
2004-03-11 01:30	105	26	92	1,4	17,93	1,42	6,1	1037,53	-0,20	1,42	17,33	4,47	2,4	0,00	0,0
2004-03-11 02:00	118	26	90	0,0	18,03	1,42	6,1	1037,53	-0,51	1,42	17,44	4,31	2,4	0,00	0,0
2004-03-11 02:30	121	26	87	0,0	18,13	1,42	6,1	1036,52	-0,99	1,42	17,54	4,07	3,7	0,00	0,0
2004-03-11 03:00	138	26	87	3,0	18,13	1,32	6,1	1036,52	-1,09	-1,60	17,54	3,97	3,3	0,00	0,0
2004-03-11 03:30	141	26	86	2,2	18,03	1,32	6,1	1036,52	-1,25	1,32	17,44	3,89	4,3	0,00	0,0
2004-03-11 04:00	140	26	84	2,4	17,93	1,22	6,1	1036,52	-1,68	-0,53	17,33	3,64	3,7	0,00	0,0
2004-03-11 04:30	135	26	82	2,4	17,83	0,82	6,1	1036,52	-2,41	-0,95	17,23	3,09	3,0	0,00	0,0
2004-03-11 05:00	134	26	85	1,2	17,83	0,21	6,1	1036,52	-2,49	0,21	17,23	2,72	3,3	0,00	0,0
2004-03-11 05:30	113	26	86	1,6	17,83	-0,19	6,1	1035,52	-2,72	-0,19	17,23	2,39	2,4	0,00	0,0
2004-03-11 06:00	105	26	86	1,8	17,93	-0,39	6,1	1035,52	-2,92	-0,39	17,33	2,19	2,4	0,00	0,0
2004-03-11 06:30	115	26	85	1,6	18,03	-0,89	6,1	1035,52	-3,57	-0,89	17,44	1,62	3,1	0,00	0,0
2004-03-11 07:00	94	26	89	2,4	18,13	-1,39	6,1	1035,52	-3,42	-3,27	17,54	1,43	2,6	0,00	0,0
2004-03-11 07:30	105	26	86	1,8	18,23	-0,89	6,1	1035,52	-3,41	-0,89	17,64	1,69	2,8	0,00	0,0
2004-03-11 08:00	140	26	84	3,5	18,23	-0,79	6,1	1035,52	-3,64	-5,15	17,64	1,64	3,5	0,00	0,0
2004-03-11 08:30	144	26	81	2,4	18,23	0,01	6,1	1035,52	-3,36	-1,79	17,64	2,22	3,7	0,00	0,0
2004-03-11 09:00	147	26	76	2,2	18,13	0,51	6,1	1035,52	-3,76	0,51	17,54	2,36	4,1	0,00	0,0
2004-03-11 09:30	151	26	74	3,9	18,03	0,92	6,1	1035,52	-3,75	-4,42	17,44	2,62	5,6	0,00	0,0
2004-03-11 10:00	171	26	71	2,6	17,93	1,32	6,1	1035,52	-3,94	-0,42	17,33	2,82	5,6	0,00	0,0
2004-03-11 10:30	156	26	66	3,9	17,83	1,62	6,1	1035,52	-4,67	-3,60	17,23	2,80	5,6	0,00	0,0
2004-03-11 11:00	166	26	66	3,3	17,73	1,92	6,1	1035,52	-4,38	-2,10	17,13	3,10	5,2	0,00	0,0
2004-03-11 11:30	149	26	65	2,4	17,63	2,12	6,1	1035,52	-4,41	0,42	17,03	3,24	5,0	0,00	0,0
2004-03-11 12:00	171	26	61	3,3	17,63	2,42	6,1	1035,52	-5,01	-1,53	17,03	3,30	5,0	0,00	0,0
2004-03-11 12:30	213	26	61	2,4	17,63	2,72	6,1	1035,52	-4,72	1,06	17,03	3,60	4,9	0,00	0,0

Datum	Vindriktning °	Luftfukt inne Rh%	Luftfukt ute Rh%	Vindhastighet m/s	Temp inne °C	Temp ute °C	Nederb. månad mm	Luftryck Mbar	Daggpunkt °C	Kyleffekt °C	Vix inne °C	Vix ute °C	Vindby m/s	Korr luftryck	Nederb./dygn mm
2004-03-11 13:00	211	26	55	2,8	17,63	3,12	6,1	1035,52	-5,79	0,37	17,03	3,67	4,5	0,00	0,0
2004-03-11 13:30	182	26	54	2,8	17,73	3,32	6,1	1035,52	-5,86	0,59	17,13	3,82	4,9	0,00	0,0
2004-03-11 14:00	137	26	54	3,1	17,73	3,52	6,1	1034,52	-5,67	0,81	17,13	4,02	5,0	0,00	0,0
2004-03-11 14:30	140	26	51	3,3	17,73	3,82	6,1	1034,52	-6,19	0,05	17,13	4,16	5,0	0,00	0,0
2004-03-11 15:00	165	26	51	2,0	17,73	3,92	6,1	1034,52	-6,10	3,92	17,13	4,26	4,9	0,00	0,0
2004-03-11 15:30	160	26	48	2,8	17,83	3,82	6,1	1034,52	-7,03	1,13	17,23	4,01	5,2	0,00	0,0
2004-03-11 16:00	140	26	47	3,0	17,93	3,62	6,1	1034,52	-7,50	0,92	17,33	3,76	5,2	0,00	0,0
2004-03-11 16:30	146	26	48	2,6	17,93	3,32	6,1	1034,52	-7,49	1,69	17,33	3,51	5,2	0,00	0,0
2004-03-11 17:00	152	26	48	2,2	17,93	3,12	6,1	1033,52	-7,67	3,12	17,33	3,31	4,7	0,00	0,0
2004-03-11 17:30	135	26	52	1,6	17,93	2,22	6,1	1033,52	-7,40	2,22	17,33	2,61	3,7	0,00	0,0
2004-03-11 18:00	121	26	53	1,4	17,83	1,62	6,1	1034,52	-7,69	1,62	17,23	2,06	2,6	0,00	0,0
2004-03-11 18:30	121	25	54	1,2	17,73	0,82	6,1	1034,52	-8,18	0,82	17,10	1,31	2,4	0,00	0,0
2004-03-11 19:00	108	25	55	1,4	17,63	0,41	6,1	1033,52	-8,30	0,41	17,00	0,97	2,0	0,00	0,0
2004-03-11 19:30	113	26	56	1,6	17,53	0,21	6,1	1033,52	-8,24	0,21	16,93	0,82	2,2	0,00	0,0
2004-03-11 20:00	115	26	58	2,6	17,43	-0,39	6,1	1033,52	-8,33	-2,21	16,83	0,33	2,8	0,00	0,0
2004-03-11 20:30	115	26	58	1,6	17,33	-0,69	6,1	1034,52	-8,61	-0,69	16,73	0,03	2,8	0,00	0,0
2004-03-11 21:00	129	26	59	2,8	17,33	-1,29	6,1	1034,52	-8,94	-4,44	16,73	-0,51	3,1	0,00	0,0
2004-03-11 21:30	127	26	58	2,4	17,23	-1,29	6,1	1034,52	-9,17	-3,16	16,63	-0,57	3,7	0,00	0,0
2004-03-11 22:00	140	26	59	0,0	17,23	-1,69	6,1	1034,52	-9,31	-1,69	16,63	-0,91	3,3	0,00	0,0
2004-03-11 22:30	109	26	59	1,6	17,23	-1,59	6,1	1034,52	-9,22	-1,59	16,63	-0,81	2,6	0,00	0,0
2004-03-11 23:00	103	26	60	2,4	17,13	-1,99	6,1	1033,52	-9,37	-3,90	16,53	-1,16	2,8	0,00	0,0
2004-03-11 23:30	109	26	62	0,0	17,13	-2,69	6,1	1033,52	-9,59	-2,69	16,53	-1,74	2,6	0,00	0,0
2004-03-12 00:00	109	26	65	0,0	17,13	-3,59	6,1	1033,52	-9,81	-3,59	16,53	-2,46	1,4	0,00	0,0
2004-03-12 00:30	107	26	67	0,0	17,23	-3,69	6,1	1033,52	-9,50	-3,69	16,63	-2,44	2,0	0,00	0,0
2004-03-12 01:00	107	26	67	0,0	17,43	-4,19	6,1	1033,52	-9,98	-4,19	16,83	-2,94	1,4	0,00	0,0
2004-03-12 01:30	107	25	69	0,0	17,63	-4,59	6,1	1033,52	-9,97	-4,59	17,00	-3,21	1,6	0,00	0,0
2004-03-12 02:00	104	25	71	0,0	17,83	-4,99	6,1	1033,52	-9,98	-4,99	17,20	-3,48	2,0	0,00	0,0
2004-03-12 02:30	92	25	73	0,0	17,93	-5,39	6,1	1033,52	-10,00	-5,39	17,30	-3,75	2,2	0,00	0,0
2004-03-12 03:00	92	25	74	0,0	18,03	-5,69	6,1	1032,52	-10,11	-5,69	17,40	-3,98	1,8	0,00	0,0
2004-03-12 03:30	92	25	76	1,4	18,03	-5,79	6,1	1032,52	-9,85	-5,79	17,40	-3,94	2,0	0,00	0,0
2004-03-12 04:00	91	25	77	0,0	17,93	-5,49	6,1	1032,52	-9,39	-5,49	17,30	-3,57	2,4	0,00	0,0
2004-03-12 04:30	96	25	76	0,0	17,83	-5,29	6,1	1032,52	-9,37	-5,29	17,20	-3,44	2,6	0,00	0,0
2004-03-12 05:00	97	25	76	1,2	17,73	-5,29	6,1	1032,52	-9,37	-5,29	17,10	-3,44	2,4	0,00	0,0
2004-03-12 05:30	97	25	78	1,4	17,73	-5,59	6,1	1032,52	-9,31	-5,59	17,10	-3,60	2,2	0,00	0,0
2004-03-12 06:00	97	25	80	1,4	17,83	-6,19	6,1	1032,52	-9,56	-6,19	17,20	-4,06	2,0	0,00	0,0
2004-03-12 06:30	96	25	80	1,6	17,93	-6,49	6,1	1032,52	-9,85	-6,49	17,30	-4,36	2,0	0,00	0,0
2004-03-12 07:00	86	25	82	1,8	18,03	-6,39	6,1	1032,52	-9,43	-6,39	17,40	-4,11	2,6	0,00	0,0
2004-03-12 07:30	81	25	81	1,8	18,03	-6,19	6,1	1032,52	-9,40	-6,19	17,40	-3,99	2,6	0,00	0,0
2004-03-12 08:00	93	25	82	1,8	18,13	-5,89	6,1	1032,52	-8,94	-5,89	17,50	-3,61	2,4	0,00	0,0
2004-03-12 08:30	96	25	80	1,4	18,13	-5,49	6,1	1032,52	-8,88	-5,49	17,50	-3,36	2,6	0,00	0,0
2004-03-12 09:00	93	25	78	1,6	18,03	-4,79	6,1	1032,52	-8,54	-4,79	17,40	-2,80	2,4	0,00	0,0
2004-03-12 09:30	101	25	75	1,4	17,93	-3,89	6,1	1033,52	-8,19	-3,89	17,30	-2,11	2,4	0,00	0,0
2004-03-12 10:00	124	25	68	2,6	17,93	-2,39	6,1	1033,52	-8,07	-4,33	17,30	-1,07	3,1	0,00	0,0
2004-03-12 10:30	112	25	62	1,6	17,83	-1,39	6,1	1032,52	-8,36	-1,39	17,20	-0,44	3,5	0,00	0,0
2004-03-12 11:00	131	25	57	3,9	17,73	-0,69	6,1	1032,52	-8,84	-6,29	17,10	-0,03	4,9	0,00	0,0
2004-03-12 11:30	143	25	56	4,5	17,73	-0,19	6,1	1032,52	-8,61	-8,10	17,10	0,42	5,2	0,00	0,0

Datum	Vindriktning °	Luftfukt inne Rh%	Luftfukt ute Rh%	Vindhastighet m/s	Temp inne °C	Temp ute °C	Nederb. månad mm	Luftryck Mbar	Daggpunkt °C	Kyleffekt °C	Vix inne °C	Vix ute °C	Vindby m/s	Korr luftryck	Nederb./dygn mm
2004-03-12 12:00	129	25	54	4,1	17,63	0,41	6,1	1032,52	-8,55	-6,21	17,00	0,91	5,8	0,00	0,0
2004-03-12 12:30	103	25	51	2,8	17,63	0,92	6,1	1032,52	-8,86	-2,03	17,00	1,26	5,6	0,00	0,0
2004-03-12 13:00	134	25	52	3,0	17,73	1,32	6,1	1032,52	-8,23	-1,60	17,10	1,71	5,0	0,00	0,0
2004-03-12 13:30	147	25	47	3,7	17,73	1,72	6,1	1032,52	-9,24	-3,49	17,10	1,86	6,0	0,00	0,0
2004-03-12 14:00	159	25	46	3,0	17,73	1,72	6,1	1031,52	-9,53	-1,16	17,10	1,81	5,8	0,00	0,0
2004-03-12 14:30	143	25	47	3,5	17,73	1,82	6,1	1031,52	-9,15	-2,21	17,10	1,96	6,0	0,00	0,0
2004-03-12 15:00	137	25	47	3,3	17,83	2,02	6,1	1031,52	-8,96	-1,98	17,20	2,16	6,2	0,00	0,0
2004-03-12 15:30	115	25	46	2,4	17,83	1,92	6,1	1031,52	-9,35	0,21	17,20	2,01	5,2	0,00	0,0
2004-03-12 16:00	144	25	47	3,9	17,93	1,92	6,1	1031,52	-9,06	-3,25	17,30	2,06	5,0	0,00	0,0
2004-03-12 16:30	146	25	46	3,0	17,93	1,22	6,1	1031,52	-9,99	-1,71	17,30	1,31	5,2	0,00	0,0
2004-03-12 17:00	133	25	48	2,0	17,93	0,82	6,1	1030,52	-9,78	0,82	17,30	1,01	4,3	0,00	0,0
2004-03-12 17:30	135	25	47	1,6	17,93	0,51	6,1	1031,52	-10,33	0,51	17,30	0,66	3,3	0,00	0,0
2004-03-12 18:00	134	25	48	1,2	17,73	-0,29	6,1	1031,52	-10,78	-0,29	17,10	-0,09	2,4	0,00	0,0
2004-03-12 18:30	131	25	50	1,8	17,63	-1,19	6,1	1031,52	-11,06	-1,19	17,00	-0,90	2,2	0,00	0,0
2004-03-12 19:00	142	26	57	3,1	17,53	-2,09	6,1	1030,52	-10,15	-5,31	16,93	-1,43	3,5	0,00	0,0
2004-03-12 19:30	141	26	60	1,8	17,43	-2,39	6,1	1030,52	-9,75	-2,39	16,83	-1,56	3,7	0,00	0,0
2004-03-12 20:00	141	26	62	2,0	17,33	-2,89	6,1	1030,52	-9,78	-2,89	16,73	-1,94	3,1	0,00	0,0
2004-03-12 20:30	152	26	67	3,1	17,23	-3,59	6,1	1031,52	-9,41	-6,95	16,63	-2,34	4,7	0,00	0,0
2004-03-12 21:00	131	26	70	2,0	17,13	-3,89	6,1	1031,52	-9,11	-3,89	16,53	-2,45	3,9	0,00	0,0
2004-03-12 21:30	131	26	73	1,6	17,13	-4,19	6,1	1031,52	-8,84	-4,19	16,53	-2,55	3,7	0,00	0,0
2004-03-12 22:00	120	26	73	1,4	17,13	-4,29	6,1	1031,52	-8,94	-4,29	16,53	-2,65	2,6	0,00	0,0
2004-03-12 22:30	108	26	77	2,0	17,23	-4,49	6,1	1031,52	-8,42	-4,49	16,63	-2,57	3,0	0,00	0,0
2004-03-12 23:00	119	26	79	2,4	17,53	-4,69	6,1	1031,52	-8,27	-6,75	16,93	-2,63	3,5	0,00	0,0
2004-03-12 23:30	116	25	81	2,2	17,73	-4,99	6,1	1031,52	-8,23	-4,99	17,10	-2,79	3,5	0,00	0,0
2004-03-13 00:00	113	25	81	2,4	17,93	-5,09	6,1	1031,52	-8,33	-7,18	17,30	-2,89	3,0	0,00	0,0
2004-03-13 00:30	105	25	82	2,0	18,03	-5,39	6,1	1030,52	-8,45	-5,39	17,40	-3,11	3,1	0,00	0,0
2004-03-13 01:00	98	25	84	2,2	17,93	-5,79	6,1	1030,52	-8,52	-5,79	17,30	-3,36	3,1	0,00	0,0
2004-03-13 01:30	109	25	84	2,0	17,83	-5,99	6,1	1030,52	-8,72	-5,99	17,20	-3,56	3,7	0,00	0,0
2004-03-13 02:00	105	25	86	2,2	17,73	-6,39	6,1	1030,52	-8,80	-6,39	17,10	-3,81	3,5	0,00	0,0
2004-03-13 02:30	116	25	89	3,5	17,73	-6,69	6,1	1030,52	-8,64	-11,81	17,10	-3,88	3,5	0,00	0,0
2004-03-13 03:00	100	25	91	2,8	17,73	-6,89	6,1	1030,52	-8,54	-10,56	17,10	-3,92	3,7	0,00	0,0
2004-03-13 03:30	108	25	93	2,6	17,83	-7,09	6,1	1030,52	-8,45	-9,29	17,20	-3,96	3,5	0,00	0,0
2004-03-13 04:00	120	25	95	2,0	17,93	-7,49	6,1	1029,52	-8,57	-7,49	17,30	-4,19	3,9	0,00	0,0
2004-03-13 04:30	112	25	98	1,8	18,03	-7,69	6,1	1030,52	-8,35	-7,69	17,40	-4,14	3,3	0,00	0,0
2004-03-13 05:00	108	25	100	2,0	18,13	-7,79	6,1	1029,52	-8,19	-7,79	17,50	-4,06	3,0	0,00	0,0
2004-03-13 05:30	135	25	100	2,6	18,13	-7,69	6,1	1029,52	-8,09	-9,92	17,50	-3,96	3,7	0,00	0,0
2004-03-13 06:00	103	25	100	2,6	18,13	-6,99	6,1	1029,52	-7,39	-9,18	17,50	-3,26	3,5	0,00	0,0
2004-03-13 06:30	116	25	100	2,0	18,03	-6,99	6,1	1029,52	-7,39	-6,99	17,40	-3,26	3,9	0,00	0,0
2004-03-13 07:00	96	25	100	3,3	18,03	-6,89	6,1	1029,52	-6,89	-12,04	17,40	-2,90	5,0	0,00	0,0
2004-03-13 07:30	97	25	100	3,0	17,93	-6,79	6,1	1029,52	-7,19	-10,45	17,30	-3,06	5,0	0,00	0,0
2004-03-13 08:00	109	25	100	1,4	18,03	-6,69	6,1	1029,52	-7,09	-6,69	17,40	-2,96	4,3	0,00	0,0
2004-03-13 08:30	124	25	100	3,0	18,03	-6,39	6,1	1029,52	-6,79	-10,01	17,40	-2,66	4,1	0,00	0,0
2004-03-13 09:00	112	25	99	1,8	18,13	-6,19	6,1	1029,52	-6,72	-6,19	17,50	-2,55	3,9	0,00	0,0
2004-03-13 09:30	110	25	97	2,0	18,13	-6,19	6,1	1029,52	-7,00	-6,19	17,50	-2,72	4,3	0,00	0,0
2004-03-13 10:00	111	25	95	3,0	18,23	-5,49	6,1	1029,52	-6,58	-9,03	17,60	-2,19	4,3	0,00	0,0
2004-03-13 10:30	102	25	89	1,8	18,23	-4,79	6,1	1028,52	-6,77	-4,79	17,60	-1,98	4,7	0,00	0,0

Datum	Vindriktning	Luftfukt inne	Luftfukt ute	Vindhastighet	Temp inne	Temp ute	Nederb. månad	Luftryck	Daggpunkt	Kyleffekt	Vix inne	Vix ute	Vindby	Korr luftryck	Nederb./dygn
	°	Rh%	Rh%	m/s	°C	°C	mm	Mbar	°C	°C	°C	°C	m/s		mm
2004-03-13 11:00	118	25	82	2,0	18,13	-3,89	6,1	1028,52	-6,99	-3,89	17,50	-1,61	3,5	0,00	0,0
2004-03-13 11:30	121	25	77	3,1	18,03	-3,29	6,1	1028,52	-7,26	-6,62	17,40	-1,37	5,6	0,00	0,0
2004-03-13 12:00	125	25	74	3,7	17,93	-2,59	6,1	1028,52	-7,12	-8,50	17,30	-0,88	5,2	0,00	0,0
2004-03-13 12:30	128	25	68	3,9	17,93	-1,69	6,1	1028,52	-7,40	-7,45	17,30	-0,37	5,6	0,00	0,0
2004-03-13 13:00	144	25	63	4,9	17,83	-1,09	6,1	1027,52	-7,86	-9,22	17,20	-0,08	5,6	0,00	0,0
2004-03-13 13:30	122	25	61	2,4	17,83	-0,89	6,1	1027,52	-8,11	-2,74	17,20	0,00	6,2	0,00	0,0
2004-03-13 14:00	132	25	60	5,2	17,83	-0,59	6,1	1027,52	-8,05	-9,27	17,20	0,24	6,6	0,00	0,0
2004-03-13 14:30	159	25	62	5,2	17,83	-0,89	6,1	1026,52	-7,89	-9,65	17,20	0,06	6,0	0,00	0,0
2004-03-13 15:00	116	25	60	3,0	17,93	-0,59	6,1	1026,52	-8,05	-3,67	17,30	0,24	6,9	0,00	0,0
2004-03-13 15:30	108	25	63	2,4	17,93	-1,29	6,1	1025,52	-8,05	-3,16	17,30	-0,28	5,2	0,00	0,0
2004-03-13 16:00	124	25	65	3,3	17,93	-1,99	6,1	1025,52	-8,29	-6,50	17,30	-0,86	6,4	0,00	0,0
2004-03-13 16:30	124	25	68	3,1	17,83	-2,49	6,1	1024,52	-8,16	-5,75	17,20	-1,17	5,6	0,00	0,0
2004-03-13 17:00	129	25	71	2,4	17,73	-2,69	6,1	1024,52	-7,77	-4,64	17,10	-1,18	5,6	0,00	0,0
2004-03-13 17:30	132	25	74	3,0	17,63	-2,79	6,1	1024,52	-7,31	-6,08	17,00	-1,08	5,4	0,00	0,0
2004-03-13 18:00	136	25	75	3,5	17,63	-2,89	6,1	1024,52	-7,23	-7,52	17,00	-1,11	4,7	0,00	0,0
2004-03-13 18:30	134	25	77	3,7	17,53	-3,09	6,1	1024,52	-7,06	-9,09	16,90	-1,17	5,0	0,00	0,0
2004-03-13 19:00	133	26	80	2,6	17,53	-3,49	6,1	1023,52	-6,94	-5,49	16,93	-1,36	6,2	0,00	0,0
2004-03-13 19:30	145	26	84	3,9	17,43	-3,99	6,1	1023,52	-6,76	-10,14	16,83	-1,56	8,1	0,00	0,0
2004-03-13 20:00	102	25	87	5,0	17,33	-4,29	6,1	1023,52	-6,58	-13,93	16,70	-1,63	7,9	0,00	0,0
2004-03-13 20:30	134	26	91	3,9	17,43	-4,79	6,1	1022,52	-6,47	-11,07	16,83	-1,82	5,6	0,00	0,0
2004-03-13 21:00	136	26	92	3,9	17,43	-4,99	6,1	1023,52	-6,52	-11,30	16,83	-1,94	6,2	0,00	0,0
2004-03-13 21:30	132	25	93	5,0	17,63	-4,99	6,1	1023,52	-6,37	-14,81	17,00	-1,85	6,6	0,00	0,0
2004-03-13 22:00	101	25	94	2,6	17,73	-4,99	6,1	1022,52	-6,23	-7,07	17,10	-1,77	7,1	0,00	0,0
2004-03-13 22:30	107	25	95	2,8	17,93	-4,99	6,1	1021,52	-6,09	-8,48	17,30	-1,69	5,2	0,00	0,0
2004-03-13 23:00	113	25	94	2,6	18,13	-4,89	6,1	1021,52	-6,13	-6,96	17,50	-1,67	4,9	0,00	0,0
2004-03-13 23:30	94	25	94	3,9	18,23	-4,89	6,1	1020,52	-6,13	-11,19	17,60	-1,67	5,8	0,00	0,0
2004-03-14 00:00	126	25	93	2,8	18,23	-4,89	6,1	1020,52	-6,28	-8,37	17,60	-1,75	6,4	0,00	0,0
2004-03-14 00:30	100	25	93	1,8	18,13	-4,79	6,1	1019,52	-6,18	-4,79	17,50	-1,65	5,2	0,00	0,0
2004-03-14 01:00	115	25	94	3,0	18,23	-4,69	6,1	1019,52	-5,93	-8,15	17,60	-1,47	5,0	0,00	0,0
2004-03-14 01:30	101	25	94	2,2	18,23	-4,49	6,1	1018,52	-5,74	-4,49	17,60	-1,27	4,3	0,00	0,0
2004-03-14 02:00	98	25	95	4,7	18,33	-4,49	6,1	1018,52	-5,59	-13,43	17,70	-1,19	5,0	0,00	0,0
2004-03-14 02:30	99	25	97	3,1	18,43	-4,59	6,1	1017,52	-5,41	-8,04	17,80	-1,12	4,9	0,00	0,0
2004-03-14 03:00	116	25	99	2,4	18,63	-4,59	6,1	1017,52	-5,13	-6,65	18,00	-0,95	5,4	0,00	0,0
2004-03-14 03:30	105	25	100	5,4	18,73	-4,49	6,1	1016,51	-4,89	-14,94	18,10	-0,76	6,0	0,00	0,0
2004-03-14 04:00	109	25	100	3,9	18,73	-4,49	6,1	1016,51	-4,89	-10,72	18,10	-0,76	6,6	0,00	0,0
2004-03-14 04:30	104	25	100	2,4	18,73	-4,39	6,1	1015,51	-4,79	-6,44	18,10	-0,66	6,0	0,00	0,0
2004-03-14 05:00	107	25	100	3,3	18,73	-4,29	6,1	1015,51	-4,69	-9,10	18,10	-0,56	5,6	0,00	0,0
2004-03-14 05:30	109	25	100	2,8	18,63	-4,29	6,1	1015,51	-4,69	-7,72	18,00	-0,56	5,4	0,00	0,0
2004-03-14 06:00	120	25	100	2,0	18,63	-4,19	6,1	1014,51	-4,59	-4,19	18,00	-0,46	5,4	0,00	0,0
2004-03-14 06:30	137	25	100	4,5	18,63	-4,09	6,1	1014,51	-4,50	-12,94	18,00	-0,36	6,6	0,00	0,0
2004-03-14 07:00	123	25	100	3,1	18,63	-4,09	6,1	1014,51	-4,50	-7,50	18,00	-0,36	6,0	0,00	0,0
2004-03-14 07:30	119	25	100	2,4	18,73	-3,89	6,1	1014,51	-4,30	-5,91	18,10	-0,16	4,9	0,00	0,0
2004-03-14 08:00	121	25	100	3,9	18,83	-3,59	6,1	1013,51	-4,00	-9,67	18,20	0,14	5,4	0,00	0,0
2004-03-14 08:30	126	25	100	4,3	18,83	-3,29	6,1	1013,51	-3,70	-10,67	18,20	0,44	5,6	0,00	0,0
2004-03-14 09:00	94	25	100	3,5	18,83	-2,99	6,1	1013,51	-3,40	-7,63	18,20	0,74	6,0	0,00	0,0
2004-03-14 09:30	102	25	100	2,0	18,73	-2,69	6,1	1012,51	-3,10	-2,69	18,10	1,04	6,2	0,00	0,0

Datum	Vindriktning °	Luftfukt inne Rh%	Luftfukt ute Rh%	Vindhastighet m/s	Temp inne °C	Temp ute °C	Nederb. månad mm	Lufttryck Mbar	Daggpunkt °C	Kyleffekt °C	Vix inne °C	Vix ute °C	Vindby m/s	Korr lufttryck	Nederb./dygn mm
2004-03-14 10:00	149	25	99	4,5	18,63	-2,69	6,1	1012,51	-3,24	-11,20	18,00	0,96	5,8	0,00	0,0
2004-03-14 10:30	114	25	99	2,4	18,53	-2,59	6,1	1012,51	-3,14	-4,54	17,90	1,06	7,1	0,00	0,0
2004-03-14 11:00	151	25	99	4,5	18,43	-2,19	6,1	1012,51	-2,74	-10,58	17,80	1,46	6,4	0,00	0,0
2004-03-14 11:30	143	25	97	4,1	18,33	-1,89	6,1	1012,51	-2,72	-8,98	17,70	1,58	6,8	0,00	0,0
2004-03-14 12:00	136	25	96	3,3	18,23	-1,59	6,1	1012,51	-2,57	-6,05	17,60	1,80	5,6	0,00	0,0
2004-03-14 12:30	130	25	93	3,7	18,23	-0,89	6,1	1011,51	-2,32	-6,52	17,60	2,25	6,0	0,00	0,0
2004-03-14 13:00	134	25	92	3,7	18,23	-0,79	6,1	1011,51	-2,37	-6,40	17,60	2,27	6,9	0,00	0,0
2004-03-14 13:30	131	25	90	5,4	18,13	0,11	6,1	1011,51	-1,79	-9,05	17,50	3,01	6,2	0,00	0,0
2004-03-14 14:00	139	25	89	4,7	18,13	0,11	6,1	1011,51	-1,95	-7,73	17,50	2,93	7,3	0,00	0,0
2004-03-14 14:30	137	25	90	3,7	18,03	0,11	6,1	1010,51	-1,79	-5,35	17,40	3,01	8,5	0,00	0,0
2004-03-14 15:00	162	25	88	4,3	18,03	0,61	6,1	1010,51	-1,62	-5,97	17,40	3,35	7,3	0,00	0,0
2004-03-14 15:30	141	25	91	5,4	17,93	0,31	6,1	1009,51	-1,44	-8,79	17,30	3,29	7,3	0,00	0,0
2004-03-14 16:00	147	25	90	3,9	17,93	0,72	6,1	1010,51	-1,20	-4,65	17,30	3,61	6,9	0,00	0,0
2004-03-14 16:30	136	25	91	5,0	17,83	0,72	6,1	1010,51	-1,04	-7,64	17,20	3,69	6,9	0,00	0,0
2004-03-14 17:00	127	25	89	4,5	17,83	0,92	7,1	1009,51	-1,16	-6,74	17,20	3,73	6,9	1,02	1,0
2004-03-14 17:30	139	25	91	3,1	17,73	0,31	7,1	1009,51	-1,44	-2,69	17,10	3,29	5,0	1,02	1,0
2004-03-14 18:00	105	25	93	3,1	17,53	-0,29	7,1	1010,51	-1,73	-3,35	16,90	2,85	4,7	0,00	1,0
2004-03-14 18:30	149	26	95	2,2	17,53	-0,79	7,1	1010,51	-1,92	-0,79	16,93	2,52	3,9	0,00	1,0
2004-03-14 19:00	151	26	97	3,5	17,53	-0,79	7,1	1010,51	-1,63	-5,15	16,93	2,68	4,7	0,00	1,0
2004-03-14 19:30	146	26	96	3,5	17,53	-0,79	7,1	1010,51	-1,78	-5,15	16,93	2,60	5,0	0,00	1,0
2004-03-14 20:00	160	25	95	2,6	17,63	-1,19	7,1	1010,51	-2,32	-3,06	17,00	2,12	4,1	0,00	1,0
2004-03-14 20:30	173	25	92	2,2	17,73	-0,79	7,1	1010,51	-2,37	-0,79	17,10	2,27	4,9	0,00	1,0
2004-03-14 21:00	133	25	91	3,0	17,93	-1,39	8,1	1010,51	-3,12	-4,55	17,30	1,59	3,3	1,02	2,0
2004-03-14 21:30	145	25	91	2,6	18,03	-1,69	8,1	1010,51	-3,41	-3,59	17,40	1,29	3,7	1,02	2,0
2004-03-14 22:00	156	25	90	4,3	18,03	-1,39	8,1	1010,51	-3,27	-8,38	17,40	1,51	4,3	0,00	2,0
2004-03-14 22:30	135	25	88	2,6	17,93	-1,19	8,1	1010,51	-3,38	-3,06	17,30	1,55	4,1	0,00	2,0
2004-03-14 23:00	157	25	90	2,6	17,93	-1,19	8,1	1010,51	-3,07	-3,06	17,30	1,71	4,1	0,00	2,0
2004-03-14 23:30	153	25	90	2,2	17,93	-1,49	8,1	1010,51	-3,37	-1,49	17,30	1,41	4,7	0,00	2,0
2004-03-15 00:00	138	25	91	2,8	17,93	-1,39	8,1	1009,51	-3,12	-4,55	17,30	1,59	4,7	0,00	0,0
2004-03-15 00:30	133	25	93	3,0	17,93	-1,69	8,1	1009,51	-3,11	-4,88	17,30	1,45	4,1	0,00	0,0
2004-03-15 01:00	124	25	94	2,8	18,03	-1,29	8,1	1009,51	-2,57	-4,44	17,40	1,93	4,5	0,00	0,0
2004-03-15 01:30	127	25	96	4,1	18,23	-1,69	8,1	1008,51	-2,67	-8,74	17,60	1,70	5,0	0,00	0,0
2004-03-15 02:00	91	25	99	3,7	18,23	-1,29	8,1	1008,51	-1,84	-6,99	17,60	2,36	5,0	0,00	0,0
2004-03-15 02:30	131	25	100	2,4	18,33	-0,89	8,1	1007,51	-1,30	-2,74	17,70	2,84	5,2	0,00	0,0
2004-03-15 03:00	131	25	100	3,1	18,33	-0,69	8,1	1007,51	-1,10	-3,78	17,70	3,04	5,4	0,00	0,0
2004-03-15 03:30	138	25	100	4,7	18,23	0,21	8,1	1007,51	-0,21	-7,61	17,60	3,94	7,7	0,00	0,0
2004-03-15 04:00	131	25	100	3,7	18,03	0,41	8,1	1006,51	-0,01	-5,00	17,40	4,14	6,8	0,00	0,0
2004-03-15 04:30	130	25	100	4,7	18,03	0,61	8,1	1006,51	0,19	-7,11	17,40	4,34	6,8	0,00	0,0
2004-03-15 05:00	111	25	100	2,8	18,03	0,41	8,1	1005,51	-0,01	-2,58	17,40	4,14	6,2	0,00	0,0
2004-03-15 05:30	119	25	100	4,3	18,13	0,51	8,1	1005,51	0,09	-6,09	17,50	4,24	6,0	0,00	0,0
2004-03-15 06:00	121	25	100	3,7	18,23	0,51	8,1	1004,51	0,09	-4,89	17,60	4,24	5,8	0,00	0,0
2004-03-15 06:30	108	25	100	2,8	18,33	0,82	8,1	1003,51	0,39	-2,14	17,70	4,54	6,9	0,00	0,0
2004-03-15 07:00	115	25	100	2,2	18,33	0,72	8,1	1003,51	0,29	0,72	17,70	4,44	6,6	0,00	0,0
2004-03-15 07:30	118	25	100	4,7	18,43	0,82	8,1	1002,51	0,39	-6,86	17,80	4,54	6,6	0,00	0,0
2004-03-15 08:00	162	25	100	6,8	18,33	1,12	8,1	1002,51	0,69	-9,74	17,70	4,85	6,9	0,00	0,0
2004-03-15 08:30	105	25	100	3,1	18,23	1,22	8,1	1001,51	0,79	-1,71	17,60	4,95	8,1	0,00	0,0

Datum	Vindriktning °	Luftfukt inne Rh%	Luftfukt ute Rh%	Vindhastighet m/s	Temp inne °C	Temp ute °C	Nederb. månad mm	Lufttryck Mbar	Daggpunkt °C	Kyleffekt °C	Vix inne °C	Vix ute °C	Vindby m/s	Korr lufttryck	Nederb./dygn mm
2004-03-15 09:00	124	25	100	3,1	18,23	1,32	8,1	1001,51	0,89	-1,60	17,60	5,05	7,5	0,00	0,0
2004-03-15 09:30	146	25	100	4,3	18,13	1,42	8,6	1001,51	0,99	-5,01	17,50	5,15	8,1	0,51	0,5
2004-03-15 10:00	119	26	100	3,9	18,03	1,62	8,6	1000,51	1,19	-3,60	17,44	5,35	6,9	0,51	0,5
2004-03-15 10:30	134	26	100	4,9	17,93	1,02	8,6	1000,51	0,59	-6,62	17,33	4,75	6,8	0,00	0,5
2004-03-15 11:00	155	26	100	6,0	17,83	1,22	10,2	1000,51	0,79	-8,28	17,23	4,95	6,8	1,52	2,0
2004-03-15 11:30	130	26	100	5,0	17,83	1,52	10,2	1000,51	1,09	-6,63	17,23	5,25	6,0	1,52	2,0
2004-03-15 12:00	113	26	100	4,7	17,83	2,12	10,2	1000,51	1,69	-5,25	17,23	5,85	6,4	0,00	2,0
2004-03-15 12:30	126	26	100	4,9	17,93	3,02	10,2	999,51	2,59	-4,14	17,33	6,75	6,0	0,00	2,0
2004-03-15 13:00	130	26	99	3,3	18,03	3,62	10,2	999,51	3,04	-0,18	17,44	7,26	6,9	0,00	2,0
2004-03-15 13:30	186	26	95	3,0	18,03	3,62	10,2	999,51	2,44	0,92	17,44	6,92	6,8	0,00	2,0
2004-03-15 14:00	146	26	93	1,6	18,03	4,02	10,2	999,51	2,53	4,02	17,44	7,15	4,9	0,00	2,0
2004-03-15 14:30	158	26	87	3,7	18,03	4,32	10,2	999,51	1,85	-0,45	17,44	6,97	5,2	0,00	2,0
2004-03-15 15:00	160	26	86	3,1	17,93	4,12	10,2	999,51	1,49	1,46	17,33	6,70	6,0	0,00	2,0
2004-03-15 15:30	151	26	85	2,8	17,93	3,92	10,2	999,51	1,13	1,24	17,33	6,42	5,0	0,00	2,0
2004-03-15 16:00	140	26	83	2,2	17,93	4,52	10,2	998,51	1,37	4,52	17,33	6,87	3,0	0,00	2,0
2004-03-15 16:30	179	26	76	1,8	18,03	4,82	10,2	998,51	0,39	4,82	17,44	6,66	3,3	0,00	2,0
2004-03-15 17:00	190	26	73	1,6	18,03	5,02	10,2	998,51	0,00	5,02	17,44	6,66	3,7	0,00	2,0
2004-03-15 17:30	180	26	72	2,6	18,13	4,72	10,2	999,51	-0,48	3,17	17,54	6,29	3,5	0,00	2,0
2004-03-15 18:00	159	26	75	1,4	18,03	3,72	10,2	999,51	-0,86	3,72	17,44	5,49	3,1	0,00	2,0
2004-03-15 18:30	157	26	85	1,6	18,03	2,02	10,2	999,51	-0,73	2,02	17,44	4,52	1,8	0,00	2,0
2004-03-15 19:00	123	26	84	0,0	17,93	2,02	10,2	999,51	-0,90	2,02	17,33	4,44	2,8	0,00	2,0
2004-03-15 19:30	144	26	87	0,0	17,93	1,02	10,2	999,51	-1,38	1,02	17,33	3,67	2,0	0,00	2,0
2004-03-15 20:00	140	26	89	0,0	17,83	0,41	10,2	999,51	-1,65	0,41	17,23	3,23	1,8	0,00	2,0
2004-03-15 20:30	140	26	92	0,0	17,83	0,11	10,2	1000,51	-1,48	0,11	17,23	3,17	2,0	0,00	2,0
2004-03-15 21:00	140	26	93	0,0	17,83	-0,39	10,2	1000,51	-1,82	-0,39	17,23	2,75	1,6	0,00	2,0
2004-03-15 21:30	152	26	94	0,0	17,83	-0,49	10,2	1000,51	-1,77	-0,49	17,23	2,73	0,0	0,00	2,0
2004-03-15 22:00	154	26	96	0,0	17,83	-1,09	10,2	1000,51	-2,07	-1,09	17,23	2,30	0,0	0,00	2,0
2004-03-15 22:30	154	26	98	0,0	17,93	-0,99	10,2	1000,51	-1,69	-0,99	17,33	2,57	0,0	0,00	2,0
2004-03-15 23:00	162	26	100	0,0	18,03	-0,99	10,2	1000,51	-1,40	-0,99	17,44	2,74	1,2	0,00	2,0
2004-03-15 23:30	356	26	100	0,0	18,13	0,21	10,2	1000,51	-0,21	0,21	17,54	3,94	1,6	0,00	2,0
2004-03-16 00:00	295	26	99	0,0	18,23	0,21	10,2	1001,51	-0,35	0,21	17,64	3,86	1,8	0,00	0,0
2004-03-16 00:30	207	26	100	0,0	18,33	-0,19	10,2	1000,51	-0,60	-0,19	17,74	3,54	1,4	0,00	0,0
2004-03-16 01:00	269	26	100	0,0	18,43	-0,99	10,2	1001,51	-1,40	-0,99	17,84	2,74	1,8	0,00	0,0
2004-03-16 01:30	269	26	100	0,0	18,33	-0,89	10,2	1001,51	-1,30	-0,89	17,74	2,84	0,0	0,00	0,0
2004-03-16 02:00	269	26	100	0,0	18,33	-0,69	10,2	1001,51	-1,10	-0,69	17,74	3,04	0,0	0,00	0,0
2004-03-16 02:30	269	26	100	0,0	18,23	-0,79	10,2	1001,51	-1,20	-0,79	17,64	2,94	0,0	0,00	0,0
2004-03-16 03:00	324	26	100	0,0	18,23	-1,09	10,2	1001,51	-1,50	-1,09	17,64	2,64	1,2	0,00	0,0
2004-03-16 03:30	324	26	100	0,0	18,23	-0,99	10,2	1001,51	-1,40	-0,99	17,64	2,74	0,0	0,00	0,0
2004-03-16 04:00	323	26	100	0,0	18,23	-0,79	10,2	1001,51	-1,20	-0,79	17,64	2,94	0,0	0,00	0,0
2004-03-16 04:30	323	26	100	0,0	18,23	-0,79	10,2	1001,51	-1,20	-0,79	17,64	2,94	0,0	0,00	0,0
2004-03-16 05:00	323	26	100	0,0	18,23	-0,69	10,2	1002,51	-1,10	-0,69	17,64	3,04	0,0	0,00	0,0
2004-03-16 05:30	324	26	100	0,0	18,23	-0,79	10,2	1002,51	-1,20	-0,79	17,64	2,94	1,2	0,00	0,0
2004-03-16 06:00	324	26	100	0,0	18,23	-1,19	10,2	1002,51	-1,60	-1,19	17,64	2,54	0,0	0,00	0,0
2004-03-16 06:30	324	26	100	0,0	18,23	-0,99	10,2	1002,51	-1,40	-0,99	17,64	2,74	0,0	0,00	0,0
2004-03-16 07:00	324	26	100	0,0	18,23	-0,89	10,2	1003,51	-1,30	-0,89	17,64	2,84	0,0	0,00	0,0
2004-03-16 07:30	321	26	100	0,0	18,23	-0,59	10,2	1003,51	-1,00	-0,59	17,64	3,14	1,4	0,00	0,0

Datum	Vindriktning	Luftfukt inne	Luftfukt ute	Vindhastighet	Temp inne	Temp ute	Nederb. månad	Lufttryck	Daggpunkt	Kyleffekt	Vix inne	Vix ute	Vindby	Korr lufttryck	Nederb./dygn
	°	Rh%	Rh%	m/s	°C	°C	mm	Mbar	°C	°C	°C	°C	m/s		mm
2004-03-16 08:00	337	26	100	0,0	18,23	-0,39	10,2	1003,51	-0,80	-0,39	17,64	3,34	1,8	0,00	0,0
2004-03-16 08:30	337	26	100	0,0	18,23	-0,09	10,2	1003,51	-0,51	-0,09	17,64	3,64	1,4	0,00	0,0
2004-03-16 09:00	337	26	100	0,0	18,33	0,61	10,2	1003,51	0,19	0,61	17,74	4,34	0,0	0,00	0,0
2004-03-16 09:30	337	26	100	0,0	18,33	1,32	10,2	1004,51	0,89	1,32	17,74	5,05	0,0	0,00	0,0
2004-03-16 10:00	337	26	99	0,0	18,33	2,02	10,2	1004,51	1,45	2,02	17,74	5,66	0,0	0,00	0,0
2004-03-16 10:30	296	26	88	1,2	18,23	3,02	10,2	1004,51	0,74	3,02	17,64	5,75	3,5	0,00	0,0
2004-03-16 11:00	279	26	79	1,8	18,23	3,92	10,2	1005,51	0,08	3,92	17,64	5,98	3,7	0,00	0,0
2004-03-16 11:30	275	26	78	1,8	18,23	4,32	10,2	1005,51	0,28	4,32	17,64	6,30	4,1	0,00	0,0
2004-03-16 12:00	285	26	74	3,3	18,13	4,62	10,2	1006,51	-0,19	0,95	17,54	6,33	5,6	0,00	0,0
2004-03-16 12:30	309	26	73	3,9	18,03	4,92	10,2	1006,51	-0,09	0,25	17,44	6,56	5,4	0,00	0,0
2004-03-16 13:00	308	26	75	3,1	17,93	4,82	10,2	1007,51	0,20	2,23	17,33	6,60	5,4	0,00	0,0
2004-03-16 13:30	302	26	83	2,8	17,93	4,42	10,2	1007,51	1,27	1,79	17,33	6,77	5,6	0,00	0,0
2004-03-16 14:00	288	26	87	2,2	17,93	4,32	10,2	1007,51	1,85	4,32	17,33	6,97	3,9	0,00	0,0
2004-03-16 14:30	277	26	88	1,6	17,93	4,42	10,2	1008,51	2,12	4,42	17,33	7,15	3,3	0,00	0,0
2004-03-16 15:00	287	26	85	2,6	17,93	4,52	10,2	1008,51	1,71	2,96	17,33	7,02	5,0	0,00	0,0
2004-03-16 15:30	280	26	87	3,1	17,83	4,12	10,2	1008,51	1,66	1,46	17,23	6,77	4,5	0,00	0,0
2004-03-16 16:00	299	26	89	2,2	17,73	3,72	10,2	1009,51	1,59	3,72	17,13	6,53	4,3	0,00	0,0
2004-03-16 16:30	292	26	92	1,8	17,73	3,42	10,2	1009,51	1,78	3,42	17,13	6,47	3,0	0,00	0,0
2004-03-16 17:00	307	26	94	1,2	17,73	3,42	10,2	1009,51	2,09	3,42	17,13	6,64	2,8	0,00	0,0
2004-03-16 17:30	257	26	94	1,8	17,73	3,22	10,2	1009,51	1,89	3,22	17,13	6,44	2,2	0,00	0,0
2004-03-16 18:00	249	26	95	0,0	17,73	3,02	10,2	1010,51	1,85	3,02	17,13	6,32	1,8	0,00	0,0
2004-03-16 18:30	197	26	96	0,0	17,73	2,92	10,2	1011,51	1,90	2,92	17,13	6,30	1,8	0,00	0,0
2004-03-16 19:00	304	26	97	0,0	17,73	2,92	10,2	1011,51	2,05	2,92	17,13	6,39	2,0	0,00	0,0
2004-03-16 19:30	68	26	99	0,0	17,73	2,22	10,2	1011,51	1,65	2,22	17,13	5,86	0,0	0,00	0,0
2004-03-16 20:00	162	26	99	0,0	17,73	2,22	10,2	1011,51	1,65	2,22	17,13	5,86	1,4	0,00	0,0
2004-03-16 20:30	189	26	99	0,0	17,73	1,62	10,2	1011,51	1,05	1,62	17,13	5,26	1,4	0,00	0,0
2004-03-16 21:00	197	26	100	0,0	17,73	1,62	10,2	1012,51	1,19	1,62	17,13	5,35	2,0	0,00	0,0
2004-03-16 21:30	197	26	100	0,0	17,73	1,62	10,2	1012,51	1,19	1,62	17,13	5,35	1,6	0,00	0,0
2004-03-16 22:00	196	26	100	0,0	17,73	1,62	10,2	1012,51	1,19	1,62	17,13	5,35	1,6	0,00	0,0
2004-03-16 22:30	198	26	100	0,0	17,73	1,42	10,2	1012,51	0,99	1,42	17,13	5,15	1,4	0,00	0,0
2004-03-16 23:00	189	26	100	0,0	17,73	1,02	10,2	1012,51	0,59	1,02	17,13	4,75	1,6	0,00	0,0
2004-03-16 23:30	96	26	100	0,0	17,73	1,12	10,2	1012,51	0,69	1,12	17,13	4,85	1,8	0,00	0,0
2004-03-17 00:00	97	26	100	0,0	17,83	1,42	10,2	1012,51	0,99	1,42	17,23	5,15	2,0	0,00	0,0
2004-03-17 00:30	77	26	100	1,6	17,93	1,52	10,2	1012,51	1,09	1,52	17,33	5,25	1,8	0,00	0,0
2004-03-17 01:00	69	26	100	0,0	18,03	1,92	10,2	1011,51	1,49	1,92	17,44	5,65	2,0	0,00	0,0
2004-03-17 01:30	222	26	100	1,2	18,03	1,42	10,2	1011,51	0,99	1,42	17,44	5,15	2,2	0,00	0,0
2004-03-17 02:00	112	26	100	1,4	18,13	1,02	10,2	1011,51	0,59	1,02	17,54	4,75	2,4	0,00	0,0
2004-03-17 02:30	98	26	100	2,0	18,23	1,02	10,2	1011,51	0,59	1,02	17,64	4,75	3,0	0,00	0,0
2004-03-17 03:00	91	26	100	2,2	18,23	1,52	10,2	1011,51	1,09	1,52	17,64	5,25	3,1	0,00	0,0
2004-03-17 03:30	99	26	100	2,2	18,33	1,32	10,2	1011,51	0,89	1,32	17,74	5,05	3,5	0,00	0,0
2004-03-17 04:00	102	26	100	3,0	18,33	1,02	10,2	1010,51	0,59	-1,93	17,74	4,75	3,3	0,00	0,0
2004-03-17 04:30	119	26	100	3,0	18,33	0,82	10,2	1010,51	0,39	-2,14	17,74	4,54	4,1	0,00	0,0
2004-03-17 05:00	99	26	100	3,7	18,33	1,02	10,2	1009,51	0,59	-4,30	17,74	4,75	5,0	0,00	0,0
2004-03-17 05:30	131	26	100	2,6	18,33	1,02	10,2	1009,51	0,59	-0,74	17,74	4,75	5,0	0,00	0,0
2004-03-17 06:00	102	26	100	3,7	18,33	1,12	10,2	1008,51	0,69	-4,19	17,74	4,85	5,6	0,00	0,0
2004-03-17 06:30	124	26	100	3,0	18,23	1,12	10,2	1008,51	0,69	-1,82	17,64	4,85	5,8	0,00	0,0

Datum	Vindriktning °	Luftfukt inne Rh%	Luftfukt ute Rh%	Vindhastighet m/s	Temp inne °C	Temp ute °C	Nederb. månad mm	Luftryck Mbar	Daggpunkt °C	Kyleffekt °C	Vix inne °C	Vix ute °C	Vindby m/s	Korr luftryck	Nederb./dygn mm
2004-03-17 07:00	116	26	100	3,9	18,23	1,12	10,2	1008,51	0,69	-4,19	17,64	4,85	7,1	0,00	0,0
2004-03-17 07:30	112	26	100	2,6	18,23	1,22	10,2	1007,51	0,79	-0,53	17,64	4,95	5,6	0,00	0,0
2004-03-17 08:00	127	26	100	4,1	18,23	1,42	10,2	1007,51	0,99	-5,01	17,64	5,15	7,1	0,00	0,0
2004-03-17 08:30	128	26	100	5,2	18,23	1,62	10,7	1007,51	1,19	-6,50	17,64	5,35	7,7	0,51	0,5
2004-03-17 09:00	141	26	100	5,0	18,13	1,62	10,7	1006,51	1,19	-6,50	17,54	5,35	7,1	0,51	0,5
2004-03-17 09:30	119	27	100	5,2	18,13	1,72	11,7	1006,51	1,29	-6,38	17,57	5,45	7,1	1,02	1,5
2004-03-17 10:00	136	27	100	4,7	18,03	1,72	11,7	1006,51	1,29	-5,75	17,47	5,45	8,9	1,02	1,5
2004-03-17 10:30	118	27	100	6,2	18,03	1,82	11,7	1005,51	1,39	-7,50	17,47	5,55	8,1	0,00	1,5
2004-03-17 11:00	140	27	100	6,2	18,03	1,82	11,7	1005,51	1,39	-7,50	17,47	5,55	8,7	0,00	1,5
2004-03-17 11:30	131	27	100	4,5	18,03	1,92	11,7	1004,51	1,49	-5,50	17,47	5,65	8,3	0,00	1,5
2004-03-17 12:00	139	27	100	3,3	18,03	1,82	11,7	1004,51	1,39	-2,21	17,47	5,55	7,3	0,00	1,5
2004-03-17 12:30	132	27	100	4,5	18,03	1,92	11,7	1004,51	1,49	-5,50	17,47	5,65	6,6	0,00	1,5
2004-03-17 13:00	130	27	100	4,3	18,13	1,92	12,2	1004,51	1,49	-4,41	17,57	5,65	5,0	0,51	2,0
2004-03-17 13:30	143	27	100	4,1	18,13	2,12	12,2	1004,51	1,69	-4,17	17,57	5,85	5,8	0,51	2,0
2004-03-17 14:00	136	27	100	4,5	18,23	2,32	12,2	1004,51	1,89	-5,01	17,67	6,05	6,0	0,00	2,0
2004-03-17 14:30	154	27	100	4,1	18,23	2,42	12,2	1004,51	1,99	-3,81	17,67	6,15	5,0	0,00	2,0
2004-03-17 15:00	133	27	100	1,2	18,33	2,62	13,2	1004,51	2,19	2,62	17,77	6,35	3,9	1,02	3,0
2004-03-17 15:30	143	27	100	1,4	18,33	2,92	13,2	1004,51	2,49	2,92	17,77	6,65	3,0	1,02	3,0
2004-03-17 16:00	269	27	100	0,0	18,33	3,22	13,2	1004,51	2,79	3,22	17,77	6,95	2,6	0,00	3,0
2004-03-17 16:30	328	27	100	0,0	18,33	3,12	13,2	1004,51	2,69	3,12	17,77	6,85	2,0	0,00	3,0
2004-03-17 17:00	329	27	100	0,0	18,33	3,32	13,2	1004,51	2,89	3,32	17,77	7,05	1,2	0,00	3,0
2004-03-17 17:30	93	27	100	0,0	18,23	3,02	13,2	1004,51	2,59	3,02	17,67	6,75	2,6	0,00	3,0
2004-03-17 18:00	93	27	100	0,0	18,23	2,72	13,2	1004,51	2,29	2,72	17,67	6,45	1,6	0,00	3,0
2004-03-17 18:30	67	27	100	1,2	18,13	2,62	13,2	1004,51	2,19	2,62	17,57	6,35	1,8	0,00	3,0
2004-03-17 19:00	88	27	100	1,6	18,13	2,32	13,2	1004,51	1,89	2,32	17,57	6,05	2,8	0,00	3,0
2004-03-17 19:30	89	27	100	1,4	18,13	2,12	13,2	1004,51	1,69	2,12	17,57	5,85	2,8	0,00	3,0
2004-03-17 20:00	100	27	100	2,0	18,03	1,92	13,2	1004,51	1,49	1,92	17,47	5,65	2,8	0,00	3,0
2004-03-17 20:30	110	27	100	2,0	18,03	1,72	13,2	1004,51	1,29	1,72	17,47	5,45	3,5	0,00	3,0
2004-03-17 21:00	131	27	100	2,8	18,03	1,42	13,2	1003,51	0,99	-1,49	17,47	5,15	3,3	0,00	3,0
2004-03-17 21:30	107	27	100	1,4	18,03	1,42	13,2	1003,51	0,99	1,42	17,47	5,15	3,1	0,00	3,0
2004-03-17 22:00	129	27	100	0,0	18,03	1,32	13,2	1003,51	0,89	1,32	17,47	5,05	2,8	0,00	3,0
2004-03-17 22:30	114	27	100	0,0	18,03	1,22	13,2	1003,51	0,79	1,22	17,47	4,95	1,8	0,00	3,0
2004-03-17 23:00	114	27	100	0,0	18,13	0,72	13,2	1003,51	0,29	0,72	17,57	4,44	0,0	0,00	3,0
2004-03-17 23:30	115	27	100	0,0	18,23	0,31	13,2	1003,51	-0,11	0,31	17,67	4,04	1,6	0,00	3,0
2004-03-18 00:00	114	27	100	0,0	18,23	0,11	13,2	1003,51	-0,31	0,11	17,67	3,84	0,0	0,00	0,0
2004-03-18 00:30	148	27	100	0,0	18,33	0,11	13,2	1003,51	-0,31	0,11	17,77	3,84	1,4	0,00	0,0
2004-03-18 01:00	318	27	100	0,0	18,43	0,31	13,2	1003,51	-0,11	0,31	17,87	4,04	2,2	0,00	0,0
2004-03-18 01:30	319	27	100	0,0	18,43	0,11	13,2	1003,51	-0,31	0,11	17,87	3,84	1,8	0,00	0,0
2004-03-18 02:00	318	27	100	0,0	18,43	-0,29	13,2	1004,51	-0,70	-0,29	17,87	3,44	0,0	0,00	0,0
2004-03-18 02:30	356	27	100	0,0	18,43	-0,19	13,2	1004,51	-0,60	-0,19	17,87	3,54	2,4	0,00	0,0
2004-03-18 03:00	316	27	100	1,8	18,33	-0,49	13,2	1004,51	-0,90	-0,49	17,77	3,24	2,4	0,00	0,0
2004-03-18 03:30	324	27	100	0,0	18,33	-0,49	13,2	1004,51	-0,90	-0,49	17,77	3,24	2,2	0,00	0,0
2004-03-18 04:00	179	27	100	0,0	18,23	-1,59	13,2	1004,51	-2,00	-1,59	17,67	2,14	2,4	0,00	0,0
2004-03-18 04:30	179	27	100	0,0	18,23	-1,79	13,2	1004,51	-2,20	-1,79	17,67	1,94	1,4	0,00	0,0
2004-03-18 05:00	179	27	100	1,2	18,23	-1,89	13,2	1004,51	-2,30	-1,89	17,67	1,84	1,6	0,00	0,0
2004-03-18 05:30	151	27	100	0,0	18,23	-1,79	13,2	1004,51	-2,20	-1,79	17,67	1,94	1,4	0,00	0,0

Datum	Vindriktning °	Luftfukt inne Rh%	Luftfukt ute Rh%	Vindhastighet m/s	Temp inne °C	Temp ute °C	Nederb. månad mm	Lufftryck Mbar	Daggpunkt °C	Kyleffekt °C	Vix inne °C	Vix ute °C	Vindby m/s	Korr lufftryck	Nederb./dygn mm
2004-03-18 06:00	151	27	100	0,0	18,33	-2,09	13,2	1005,51	-2,50	-2,09	17,77	1,64	0,0	0,00	0,0
2004-03-18 06:30	187	27	100	1,4	18,43	-2,09	13,2	1004,51	-2,50	-2,09	17,87	1,64	2,2	0,00	0,0
2004-03-18 07:00	193	27	100	0,0	18,43	-2,09	13,2	1005,51	-2,50	-2,09	17,87	1,64	3,0	0,00	0,0
2004-03-18 07:30	276	27	100	2,2	18,43	-1,29	13,2	1005,51	-1,70	-1,29	17,87	2,44	3,1	0,00	0,0
2004-03-18 08:00	264	27	100	1,4	18,43	-0,49	13,2	1005,51	-0,90	-0,49	17,87	3,24	3,1	0,00	0,0
2004-03-18 08:30	257	27	100	1,6	18,33	0,21	13,2	1005,51	-0,21	0,21	17,77	3,94	3,7	0,00	0,0
2004-03-18 09:00	276	27	100	2,4	18,23	0,92	13,2	1005,51	0,49	-0,84	17,67	4,64	3,0	0,00	0,0
2004-03-18 09:30	307	27	100	1,8	18,23	1,72	13,2	1006,51	1,29	1,72	17,67	5,45	3,5	0,00	0,0
2004-03-18 10:00	261	27	95	4,7	18,13	2,52	13,2	1006,51	1,35	-4,76	17,57	5,82	5,4	0,00	0,0
2004-03-18 10:30	189	27	90	3,5	18,03	3,32	13,2	1007,51	1,36	-0,52	17,47	6,21	5,6	0,00	0,0
2004-03-18 11:00	250	27	86	2,6	17,93	3,42	13,2	1007,51	0,81	1,80	17,37	6,00	5,4	0,00	0,0
2004-03-18 11:30	266	27	82	3,7	17,83	3,62	13,2	1007,51	0,32	-1,27	17,27	5,89	6,9	0,00	0,0
2004-03-18 12:00	220	27	82	2,0	17,73	3,72	13,2	1007,51	0,42	3,72	17,17	5,99	5,8	0,00	0,0
2004-03-18 12:30	252	27	80	1,4	17,63	4,32	13,2	1007,51	0,64	4,32	17,07	6,45	7,3	0,00	0,0
2004-03-18 13:00	243	27	81	2,6	17,63	4,22	13,2	1008,51	0,73	2,64	17,07	6,42	6,6	0,00	0,0
2004-03-18 13:30	240	27	79	2,4	17,53	4,52	13,2	1008,51	0,66	2,96	16,97	6,58	5,0	0,00	0,0
2004-03-18 14:00	257	27	75	3,0	17,53	4,72	13,2	1008,51	0,10	2,12	16,97	6,50	6,2	0,00	0,0
2004-03-18 14:30	316	27	82	2,6	17,43	4,32	13,2	1008,51	1,00	2,75	16,87	6,59	6,9	0,00	0,0
2004-03-18 15:00	303	27	86	4,7	17,43	4,02	13,2	1008,51	1,39	-2,90	16,87	6,60	6,2	0,00	0,0
2004-03-18 15:30	275	27	80	3,3	17,33	4,32	13,2	1008,51	0,64	0,62	16,77	6,45	8,5	0,00	0,0
2004-03-18 16:00	277	27	67	3,3	17,33	5,12	13,2	1009,51	-1,13	1,52	16,77	6,37	8,7	0,00	0,0
2004-03-18 16:30	278	27	66	3,3	17,33	5,12	13,2	1009,51	-1,35	1,52	16,77	6,31	7,9	0,00	0,0
2004-03-18 17:00	329	27	66	3,9	17,33	5,12	13,2	1009,51	-1,35	0,48	16,77	6,31	8,3	0,00	0,0
2004-03-18 17:30	266	27	65	3,1	17,33	5,22	13,2	1009,51	-1,47	2,66	16,77	6,35	5,8	0,00	0,0
2004-03-18 18:00	187	27	67	0,0	17,33	4,62	13,2	1009,51	-1,61	4,62	16,77	5,87	4,1	0,00	0,0
2004-03-18 18:30	260	27	69	0,0	17,33	3,92	13,2	1009,51	-1,85	3,92	16,77	5,30	2,8	0,00	0,0
2004-03-18 19:00	255	27	74	0,0	17,43	3,32	13,2	1009,51	-1,44	3,32	16,87	5,03	3,1	0,00	0,0
2004-03-18 19:30	246	27	73	1,4	17,43	3,42	13,2	1009,51	-1,53	3,42	16,87	5,06	3,5	0,00	0,0
2004-03-18 20:00	217	27	75	0,0	17,53	3,22	13,2	1009,51	-1,34	3,22	16,97	4,99	3,0	0,00	0,0
2004-03-18 20:30	194	27	77	1,4	17,63	3,12	13,2	1009,51	-1,07	3,12	17,07	5,03	2,4	0,00	0,0
2004-03-18 21:00	188	27	76	2,2	17,63	2,82	13,2	1009,51	-1,54	2,82	17,07	4,66	2,2	0,00	0,0
2004-03-18 21:30	227	27	75	1,4	17,73	2,92	13,2	1009,51	-1,63	2,92	17,17	4,69	3,1	0,00	0,0
2004-03-18 22:00	266	27	79	1,6	17,73	2,92	13,2	1009,51	-0,90	2,92	17,17	4,98	3,3	0,00	0,0
2004-03-18 22:30	280	27	80	0,0	17,83	2,12	13,2	1009,51	-1,49	2,12	17,27	4,25	2,0	0,00	0,0
2004-03-18 23:00	75	27	85	0,0	17,93	1,02	13,2	1009,51	-1,71	1,02	17,37	3,52	1,8	0,00	0,0
2004-03-18 23:30	105	27	90	1,4	17,93	0,31	13,2	1009,51	-1,59	0,31	17,37	3,21	2,2	0,00	0,0
2004-03-19 00:00	85	27	92	0,0	18,03	-0,19	13,2	1009,51	-1,78	-0,19	17,47	2,87	2,0	0,00	0,0
2004-03-19 00:30	81	27	92	0,0	18,13	-0,19	13,2	1009,51	-1,78	-0,19	17,57	2,87	1,8	0,00	0,0
2004-03-19 01:00	87	27	91	1,4	18,13	0,01	13,2	1009,51	-1,73	0,01	17,57	2,99	1,8	0,00	0,0
2004-03-19 01:30	96	27	84	2,2	18,23	0,61	13,2	1008,51	-2,27	0,61	17,67	3,04	2,6	0,00	0,0
2004-03-19 02:00	89	27	79	2,2	18,23	0,61	13,2	1008,51	-3,13	0,61	17,67	2,67	3,0	0,00	0,0
2004-03-19 02:30	105	27	79	2,4	18,23	0,31	13,2	1008,51	-3,42	-1,48	17,67	2,37	3,1	0,00	0,0
2004-03-19 03:00	99	27	80	1,8	18,23	0,41	13,2	1007,51	-3,15	0,41	17,67	2,55	3,0	0,00	0,0
2004-03-19 03:30	107	27	80	2,0	18,23	-0,19	13,2	1007,51	-3,73	-0,19	17,67	1,94	3,5	0,00	0,0
2004-03-19 04:00	101	27	82	1,8	18,33	-0,59	13,2	1007,51	-3,78	-0,59	17,77	1,69	4,1	0,00	0,0
2004-03-19 04:30	110	27	83	1,8	18,33	-0,49	13,2	1006,51	-3,51	-0,49	17,77	1,87	3,7	0,00	0,0

Datum	Vindriktning °	Luftfukt inne Rh%	Luftfukt ute Rh%	Vindhastighet m/s	Temp inne °C	Temp ute °C	Nederb. månad mm	Lufttryck Mbar	Daggpunkt °C	Kyleffekt °C	Vix inne °C	Vix ute °C	Vindby m/s	Korr lufttryck	Nederb./dygn mm
2004-03-19 05:00	90	27	84	2,0	18,33	-0,69	13,2	1006,51	-3,54	-0,69	17,77	1,74	3,7	0,00	0,0
2004-03-19 05:30	107	27	86	3,1	18,33	-0,89	13,2	1005,51	-3,41	-4,00	17,77	1,69	3,9	0,00	0,0
2004-03-19 06:00	88	27	87	2,6	18,33	-0,89	13,2	1005,51	-3,25	-2,74	17,77	1,77	4,5	0,00	0,0
2004-03-19 06:30	100	27	88	2,6	18,33	-0,99	13,2	1004,51	-3,19	-2,85	17,77	1,75	3,9	0,00	0,0
2004-03-19 07:00	106	27	88	3,3	18,33	-0,69	13,2	1004,51	-2,89	-5,03	17,77	2,05	4,7	0,00	0,0
2004-03-19 07:30	109	27	88	3,0	18,33	-0,49	13,2	1004,51	-2,70	-3,56	17,77	2,25	4,1	0,00	0,0
2004-03-19 08:00	126	27	87	2,4	18,33	0,11	13,2	1003,51	-2,27	-1,69	17,77	2,77	4,7	0,00	0,0
2004-03-19 08:30	120	27	85	2,2	18,33	0,61	13,2	1003,51	-2,10	0,61	17,77	3,12	5,2	0,00	0,0
2004-03-19 09:00	111	27	84	3,3	18,33	0,92	13,2	1002,51	-1,98	-3,23	17,77	3,34	5,0	0,00	0,0
2004-03-19 09:30	139	27	84	4,1	18,33	1,42	13,2	1002,51	-1,49	-5,01	17,77	3,84	6,2	0,00	0,0
2004-03-19 10:00	117	27	82	2,8	18,33	1,92	13,2	1002,51	-1,34	-0,94	17,77	4,19	5,8	0,00	0,0
2004-03-19 10:30	106	27	81	3,5	18,23	2,02	13,2	1002,51	-1,42	-1,98	17,67	4,22	5,6	0,00	0,0
2004-03-19 11:00	132	27	82	4,1	18,23	2,02	13,2	1001,51	-1,24	-4,29	17,67	4,29	6,0	0,00	0,0
2004-03-19 11:30	95	27	81	2,6	18,23	2,32	13,2	1001,51	-1,12	0,64	17,67	4,52	5,8	0,00	0,0
2004-03-19 12:00	121	27	80	3,9	18,13	2,82	13,2	1001,51	-0,81	-2,20	17,57	4,95	6,2	0,00	0,0
2004-03-19 12:30	105	27	81	3,1	18,13	3,02	13,2	1000,51	-0,44	0,26	17,57	5,22	6,6	0,00	0,0
2004-03-19 13:00	111	27	85	2,6	18,03	2,92	13,2	1000,51	0,15	1,27	17,47	5,42	6,9	0,00	0,0
2004-03-19 13:30	123	27	91	3,9	18,03	2,62	13,2	1000,51	0,83	-2,44	17,47	5,59	6,4	0,00	0,0
2004-03-19 14:00	134	27	95	5,2	18,03	2,52	13,2	999,51	1,35	-5,37	17,47	5,82	6,9	0,00	0,0
2004-03-19 14:30	96	27	99	3,5	18,03	2,22	13,7	999,51	1,65	-1,76	17,47	5,86	8,1	0,51	0,5
2004-03-19 15:00	122	27	100	4,5	18,13	2,02	13,7	998,51	1,59	-5,38	17,57	5,75	5,8	0,51	0,5
2004-03-19 15:30	115	27	100	4,1	18,13	1,72	13,7	998,51	1,29	-4,65	17,57	5,45	6,0	0,00	0,5
2004-03-19 16:00	128	27	100	4,1	18,23	1,42	14,7	998,51	0,99	-5,01	17,67	5,15	5,4	1,02	1,5
2004-03-19 16:30	142	27	100	1,8	18,33	1,02	14,7	998,51	0,59	1,02	17,77	4,75	5,6	1,02	1,5
2004-03-19 17:00	133	27	100	3,1	18,33	0,72	14,7	998,51	0,29	-2,25	17,77	4,44	4,5	0,00	1,5
2004-03-19 17:30	136	27	100	3,1	18,33	0,61	14,7	997,50	0,19	-2,36	17,77	4,34	3,7	0,00	1,5
2004-03-19 18:00	113	27	100	1,2	18,33	0,51	14,7	997,50	0,09	0,51	17,77	4,24	3,1	0,00	1,5
2004-03-19 18:30	96	27	100	2,2	18,23	0,41	14,7	997,50	-0,01	0,41	17,67	4,14	3,1	0,00	1,5
2004-03-19 19:00	131	27	100	2,8	18,13	0,41	14,7	997,50	-0,01	-2,58	17,57	4,14	4,5	0,00	1,5
2004-03-19 19:30	115	27	100	2,2	18,13	0,41	14,7	996,50	-0,01	0,41	17,57	4,14	3,7	0,00	1,5
2004-03-19 20:00	129	27	100	2,6	18,03	0,41	15,2	996,50	-0,01	-1,37	17,47	4,14	3,9	0,51	2,0
2004-03-19 20:30	110	27	100	2,4	18,03	0,51	15,2	996,50	0,09	-1,26	17,47	4,24	4,5	0,51	2,0
2004-03-19 21:00	97	27	100	2,0	17,93	0,51	15,2	996,50	0,09	0,51	17,37	4,24	4,1	0,00	2,0
2004-03-19 21:30	111	27	100	2,2	17,93	0,51	15,2	996,50	0,09	0,51	17,37	4,24	3,5	0,00	2,0
2004-03-19 22:00	91	27	100	3,0	17,93	0,51	15,2	996,50	0,09	-2,47	17,37	4,24	3,7	0,00	2,0
2004-03-19 22:30	129	27	100	2,8	17,83	0,51	15,2	996,50	0,09	-2,47	17,27	4,24	3,7	0,00	2,0
2004-03-19 23:00	106	27	100	1,4	17,83	0,51	15,2	995,50	0,09	0,51	17,27	4,24	3,5	0,00	2,0
2004-03-19 23:30	121	27	100	2,4	17,83	0,41	15,2	995,50	-0,01	-1,37	17,27	4,14	3,9	0,00	2,0
2004-03-20 00:00	107	27	100	2,8	17,83	0,41	15,2	995,50	-0,01	-2,58	17,27	4,14	4,1	0,00	0,0
2004-03-20 00:30	124	27	100	2,0	17,73	0,41	15,2	995,50	-0,01	0,41	17,17	4,14	3,5	0,00	0,0
2004-03-20 01:00	104	27	100	2,6	17,73	0,31	15,2	995,50	-0,11	-1,48	17,17	4,04	3,7	0,00	0,0
2004-03-20 01:30	121	27	100	3,0	17,73	0,21	15,2	994,50	-0,21	-2,80	17,17	3,94	5,8	0,00	0,0
2004-03-20 02:00	110	27	100	3,1	17,83	0,11	15,2	994,50	-0,31	-2,91	17,27	3,84	4,7	0,00	0,0
2004-03-20 02:30	83	27	100	3,3	17,93	0,11	15,2	994,50	-0,31	-4,13	17,37	3,84	3,9	0,00	0,0
2004-03-20 03:00	105	27	100	3,0	18,03	0,11	15,2	994,50	-0,31	-2,91	17,47	3,84	4,3	0,00	0,0
2004-03-20 03:30	101	27	100	2,2	18,23	0,01	15,2	994,50	-0,41	0,01	17,67	3,74	5,2	0,00	0,0

Datum	Vindriktning °	Luftfukt inne Rh%	Luftfukt ute Rh%	Vindhastighet m/s	Temp inne °C	Temp ute °C	Nederb. månad mm	Lufftryck Mbar	Daggpunkt °C	Kyleffekt °C	Vix inne °C	Vix ute °C	Vindby m/s	Korr lufftryck	Nederb./dygn mm
2004-03-20 04:00	71	27	100	2,0	18,43	0,11	15,2	993,50	-0,31	0,11	17,87	3,84	4,9	0,00	0,0
2004-03-20 04:30	83	27	100	2,4	18,53	0,11	15,2	993,50	-0,31	-1,69	17,97	3,84	4,1	0,00	0,0
2004-03-20 05:00	108	27	100	2,2	18,63	0,11	15,2	993,50	-0,31	0,11	18,07	3,84	3,5	0,00	0,0
2004-03-20 05:30	77	27	100	1,8	18,63	0,11	15,2	992,50	-0,31	0,11	18,07	3,84	4,1	0,00	0,0
2004-03-20 06:00	98	27	100	1,4	18,53	0,11	15,2	992,50	-0,31	0,11	17,97	3,84	3,7	0,00	0,0
2004-03-20 06:30	70	27	100	2,8	18,43	0,11	15,2	992,50	-0,31	-2,91	17,87	3,84	3,5	0,00	0,0
2004-03-20 07:00	85	27	100	2,6	18,33	0,11	15,2	992,50	-0,31	-1,69	17,77	3,84	4,1	0,00	0,0
2004-03-20 07:30	70	27	100	2,0	18,33	0,21	15,2	991,50	-0,21	0,21	17,77	3,94	5,2	0,00	0,0
2004-03-20 08:00	100	27	100	2,0	18,33	0,41	15,2	991,50	-0,01	0,41	17,77	4,14	3,5	0,00	0,0
2004-03-20 08:30	75	27	100	3,1	18,43	0,51	15,2	991,50	0,09	-2,47	17,87	4,24	3,1	0,00	0,0
2004-03-20 09:00	97	27	100	2,2	18,53	0,61	15,2	991,50	0,19	0,61	17,97	4,34	3,5	0,00	0,0
2004-03-20 09:30	61	27	100	2,8	18,63	0,61	15,2	990,50	0,19	-2,36	18,07	4,34	3,9	0,00	0,0
2004-03-20 10:00	52	27	100	2,4	18,63	0,51	15,2	990,50	0,09	-1,26	18,07	4,24	4,3	0,00	0,0
2004-03-20 10:30	98	27	100	2,2	18,63	0,51	15,2	990,50	0,09	0,51	18,07	4,24	3,7	0,00	0,0
2004-03-20 11:00	259	27	100	0,0	18,53	0,72	15,2	989,50	0,29	0,72	17,97	4,44	3,9	0,00	0,0
2004-03-20 11:30	97	27	100	1,8	18,43	0,82	15,2	989,50	0,39	0,82	17,87	4,54	4,7	0,00	0,0
2004-03-20 12:00	116	27	100	2,6	18,33	0,72	15,2	989,50	0,29	-1,05	17,77	4,44	3,9	0,00	0,0
2004-03-20 12:30	57	27	100	2,4	18,23	0,72	15,2	989,50	0,29	-1,05	17,67	4,44	4,3	0,00	0,0
2004-03-20 13:00	82	27	100	1,2	18,13	0,92	15,2	988,50	0,49	0,92	17,57	4,64	4,5	0,00	0,0
2004-03-20 13:30	53	27	99	2,6	18,03	0,82	16,3	988,50	0,25	-0,95	17,47	4,46	4,5	1,02	1,0
2004-03-20 14:00	167	27	100	1,4	18,03	0,82	16,3	988,50	0,39	0,82	17,47	4,54	3,5	1,02	1,0
2004-03-20 14:30	83	27	100	1,8	17,93	0,92	16,3	987,50	0,49	0,92	17,37	4,64	4,1	0,00	1,0
2004-03-20 15:00	57	27	99	1,4	17,93	1,02	16,3	987,50	0,45	1,02	17,37	4,66	4,1	0,00	1,0
2004-03-20 15:30	325	27	99	1,8	17,93	0,92	16,3	987,50	0,35	0,92	17,37	4,56	2,6	0,00	1,0
2004-03-20 16:00	95	27	99	1,6	17,93	0,72	16,3	987,50	0,15	0,72	17,37	4,36	2,8	0,00	1,0
2004-03-20 16:30	68	27	100	2,0	17,93	0,41	16,3	987,50	-0,01	0,41	17,37	4,14	3,3	0,00	1,0
2004-03-20 17:00	130	27	100	1,2	18,03	0,11	16,3	986,50	-0,31	0,11	17,47	3,84	3,9	0,00	1,0
2004-03-20 17:30	225	27	100	1,2	18,13	0,01	16,3	986,50	-0,41	0,01	17,57	3,74	4,1	0,00	1,0
2004-03-20 18:00	80	27	100	2,0	18,33	-0,19	16,3	986,50	-0,60	-0,19	17,77	3,54	3,0	0,00	1,0
2004-03-20 18:30	50	27	100	1,4	18,53	-0,39	16,3	986,50	-0,80	-0,39	17,97	3,34	2,8	0,00	1,0
2004-03-20 19:00	198	27	100	1,4	18,63	-0,39	16,3	985,50	-0,80	-0,39	18,07	3,34	3,7	0,00	1,0
2004-03-20 19:30	76	27	100	0,0	18,63	-0,49	16,3	985,50	-0,90	-0,49	18,07	3,24	3,0	0,00	1,0
2004-03-20 20:00	103	27	100	1,8	18,63	-0,49	16,3	985,50	-0,90	-0,49	18,07	3,24	3,5	0,00	1,0
2004-03-20 20:30	130	27	100	1,4	18,53	-0,59	16,8	985,50	-1,00	-0,59	17,97	3,14	3,5	0,51	1,5
2004-03-20 21:00	79	27	100	1,8	18,43	-0,69	16,8	984,50	-1,10	-0,69	17,87	3,04	3,3	0,51	1,5
2004-03-20 21:30	291	27	100	1,6	18,43	-0,69	16,8	984,50	-1,10	-0,69	17,87	3,04	3,5	0,00	1,5
2004-03-20 22:00	63	27	100	1,2	18,33	-0,79	16,8	984,50	-1,20	-0,79	17,77	2,94	4,3	0,00	1,5
2004-03-20 22:30	351	27	100	1,2	18,43	-0,79	16,8	983,50	-1,20	-0,79	17,87	2,94	3,5	0,00	1,5
2004-03-20 23:00	80	27	100	0,0	18,43	-0,89	16,8	983,50	-1,30	-0,89	17,87	2,84	3,9	0,00	1,5
2004-03-20 23:30	78	27	100	2,6	18,43	-0,89	16,8	983,50	-1,30	-2,74	17,87	2,84	4,5	0,00	1,5
2004-03-21 00:00	4	27	100	0,0	18,53	-0,99	16,8	983,50	-1,40	-0,99	17,97	2,74	5,2	0,00	0,0
2004-03-21 00:30	13	27	100	2,8	18,53	-1,09	16,8	983,50	-1,50	-4,22	17,97	2,64	3,7	0,00	0,0
2004-03-21 01:00	77	27	100	2,6	18,53	-1,19	16,8	983,50	-1,60	-3,06	17,97	2,54	4,1	0,00	0,0
2004-03-21 01:30	60	27	100	2,6	18,53	-1,19	16,8	982,50	-1,60	-3,06	17,97	2,54	3,7	0,00	0,0
2004-03-21 02:00	84	27	100	2,2	18,63	-1,19	16,8	982,50	-1,60	-1,19	18,07	2,54	4,9	0,00	0,0
2004-03-21 02:30	41	27	100	2,6	18,63	-1,19	16,8	982,50	-1,60	-3,06	18,07	2,54	4,7	0,00	0,0

Datum	Vindriktning °	Luftfukt inne Rh%	Luftfukt ute Rh%	Vindhastighet m/s	Temp inne °C	Temp ute °C	Nederb. månad mm	Lufttryck Mbar	Daggpunkt °C	Kyleffekt °C	Vix inne °C	Vix ute °C	Vindby m/s	Korr lufttryck	Nederb./dygn mm
2004-03-21 03:00	36	27	100	1,2	18,63	-1,29	16,8	982,50	-1,70	-1,29	18,07	2,44	5,2	0,00	0,0
2004-03-21 03:30	253	27	100	0,0	18,63	-1,29	16,8	982,50	-1,70	-1,29	18,07	2,44	4,3	0,00	0,0
2004-03-21 04:00	66	27	100	1,6	18,73	-1,29	16,8	982,50	-1,70	-1,29	18,17	2,44	3,7	0,00	0,0
2004-03-21 04:30	120	27	100	1,4	18,73	-1,29	16,8	982,50	-1,70	-1,29	18,17	2,44	2,8	0,00	0,0
2004-03-21 05:00	3	27	100	1,6	18,83	-1,29	16,8	982,50	-1,70	-1,29	18,27	2,44	3,7	0,00	0,0
2004-03-21 05:30	215	27	100	1,8	18,83	-1,39	16,8	982,50	-1,80	-1,39	18,27	2,34	3,7	0,00	0,0
2004-03-21 06:00	201	27	100	1,8	18,93	-1,39	16,8	982,50	-1,80	-1,39	18,37	2,34	3,9	0,00	0,0
2004-03-21 06:30	290	27	100	3,1	18,93	-1,39	16,8	982,50	-1,80	-4,55	18,37	2,34	3,7	0,00	0,0
2004-03-21 07:00	241	27	100	2,6	18,93	-1,39	16,8	982,50	-1,80	-3,27	18,37	2,34	4,5	0,00	0,0
2004-03-21 07:30	140	27	100	2,0	18,93	-1,29	16,8	982,50	-1,70	-1,29	18,37	2,44	3,7	0,00	0,0
2004-03-21 08:00	351	27	100	1,6	19,03	-1,09	16,8	982,50	-1,50	-1,09	18,47	2,64	4,3	0,00	0,0
2004-03-21 08:30	266	27	100	1,6	18,93	-0,99	16,8	982,50	-1,40	-0,99	18,37	2,74	3,9	0,00	0,0
2004-03-21 09:00	247	27	100	2,6	18,93	-0,89	16,8	982,50	-1,30	-2,74	18,37	2,84	4,3	0,00	0,0
2004-03-21 09:30	91	27	100	1,6	18,83	-0,69	16,8	982,50	-1,10	-0,69	18,27	3,04	4,5	0,00	0,0
2004-03-21 10:00	289	27	100	1,8	18,73	-0,59	16,8	983,50	-1,00	-0,59	18,17	3,14	5,2	0,00	0,0
2004-03-21 10:30	273	27	100	2,0	18,63	-0,49	16,8	983,50	-0,90	-0,49	18,07	3,24	4,5	0,00	0,0
2004-03-21 11:00	161	27	100	0,0	18,53	-0,39	16,8	984,50	-0,80	-0,39	17,97	3,34	3,3	0,00	0,0
2004-03-21 11:30	250	27	100	2,2	18,43	-0,49	16,8	984,50	-0,90	-0,49	17,87	3,24	3,5	0,00	0,0
2004-03-21 12:00	220	27	99	1,2	18,43	-0,49	16,8	984,50	-1,05	-0,49	17,87	3,16	4,1	0,00	0,0
2004-03-21 12:30	276	27	99	2,6	18,33	-0,39	16,8	985,50	-0,95	-2,21	17,77	3,26	4,7	0,00	0,0
2004-03-21 13:00	249	27	99	2,0	18,23	-0,49	16,8	985,50	-1,05	-0,49	17,67	3,16	3,7	0,00	0,0
2004-03-21 13:30	146	27	98	1,8	18,23	0,21	16,8	985,50	-0,49	0,21	17,67	3,77	4,1	0,00	0,0
2004-03-21 14:00	334	27	97	1,4	18,23	-0,09	16,8	985,50	-0,94	-0,09	17,67	3,39	4,3	0,00	0,0
2004-03-21 14:30	236	27	98	1,6	18,23	-0,29	16,8	986,50	-0,99	-0,29	17,67	3,27	3,9	0,00	0,0
2004-03-21 15:00	258	27	99	2,6	18,13	-0,09	16,8	986,50	-0,65	-1,90	17,57	3,56	4,5	0,00	0,0
2004-03-21 15:30	229	27	100	1,2	18,23	-0,39	16,8	986,50	-0,80	-0,39	17,67	3,34	4,1	0,00	0,0
2004-03-21 16:00	257	27	100	1,8	18,23	-0,39	16,8	986,50	-0,80	-0,39	17,67	3,34	4,9	0,00	0,0
2004-03-21 16:30	145	27	100	0,0	18,13	-0,39	16,8	987,50	-0,80	-0,39	17,57	3,34	4,1	0,00	0,0
2004-03-21 17:00	128	27	100	1,2	18,13	-0,79	16,8	987,50	-1,20	-0,79	17,57	2,94	5,6	0,00	0,0
2004-03-21 17:30	55	27	100	1,8	18,13	-0,79	16,8	987,50	-1,20	-0,79	17,57	2,94	3,7	0,00	0,0
2004-03-21 18:00	211	27	100	1,2	18,23	-0,89	16,8	988,50	-1,30	-0,89	17,67	2,84	3,1	0,00	0,0
2004-03-21 18:30	351	27	100	1,4	18,33	-1,19	16,8	988,50	-1,60	-1,19	17,77	2,54	4,3	0,00	0,0
2004-03-21 19:00	301	27	100	2,2	18,43	-1,19	16,8	988,50	-1,60	-1,19	17,87	2,54	3,9	0,00	0,0
2004-03-21 19:30	268	27	100	2,4	18,53	-1,39	16,8	989,50	-1,80	-3,27	17,97	2,34	4,9	0,00	0,0
2004-03-21 20:00	195	27	100	1,4	18,63	-1,39	16,8	989,50	-1,80	-1,39	18,07	2,34	3,9	0,00	0,0
2004-03-21 20:30	97	27	100	0,0	18,63	-1,49	16,8	989,50	-1,90	-1,49	18,07	2,24	3,3	0,00	0,0
2004-03-21 21:00	309	27	100	2,0	18,63	-1,59	16,8	990,50	-2,00	-1,59	18,07	2,14	3,5	0,00	0,0
2004-03-21 21:30	261	27	100	1,2	18,63	-1,69	16,8	990,50	-2,10	-1,69	18,07	2,04	3,0	0,00	0,0
2004-03-21 22:00	254	27	100	1,2	18,63	-1,79	16,8	990,50	-2,20	-1,79	18,07	1,94	3,7	0,00	0,0
2004-03-21 22:30	268	27	100	1,4	18,63	-1,79	16,8	990,50	-2,20	-1,79	18,07	1,94	3,5	0,00	0,0
2004-03-21 23:00	288	27	100	1,8	18,73	-1,89	16,8	991,50	-2,30	-1,89	18,17	1,84	3,1	0,00	0,0
2004-03-21 23:30	255	27	100	2,2	18,83	-1,99	16,8	991,50	-2,40	-1,99	18,27	1,74	3,3	0,00	0,0
2004-03-22 00:00	259	27	100	1,6	18,93	-2,19	16,8	991,50	-2,60	-2,19	18,37	1,54	3,5	0,00	0,0
2004-03-22 00:30	184	27	100	1,6	18,93	-2,29	16,8	991,50	-2,70	-2,29	18,37	1,44	3,5	0,00	0,0
2004-03-22 01:00	242	27	100	1,8	19,03	-2,49	16,8	992,50	-2,90	-2,49	18,47	1,24	4,3	0,00	0,0
2004-03-22 01:30	99	27	100	1,2	19,03	-2,49	16,8	992,50	-2,90	-2,49	18,47	1,24	3,7	0,00	0,0

Datum	Vindriktning	Luftfukt inne	Luftfukt ute	Vindhastighet	Temp inne	Temp ute	Nederb. månad	Lufttryck	Daggpunkt	Kyleffekt	Vix inne	Vix ute	Vindby	Korr lufttryck	Nederb./dygn
	°	Rh%	Rh%	m/s	°C	°C	mm	Mbar	°C	°C	°C	°C	m/s		mm
2004-03-22 02:00	261	27	100	1,4	19,03	-2,59	16,8	992,50	-3,00	-2,59	18,47	1,14	3,9	0,00	0,0
2004-03-22 02:30	266	27	100	1,2	19,03	-2,59	16,8	992,50	-3,00	-2,59	18,47	1,14	3,1	0,00	0,0
2004-03-22 03:00	75	27	100	1,4	19,03	-2,59	16,8	993,50	-3,00	-2,59	18,47	1,14	3,1	0,00	0,0
2004-03-22 03:30	271	27	100	1,8	19,03	-2,69	16,8	993,50	-3,10	-2,69	18,47	1,04	3,3	0,00	0,0
2004-03-22 04:00	102	27	100	2,0	19,03	-2,69	16,8	993,50	-3,10	-2,69	18,47	1,04	3,7	0,00	0,0
2004-03-22 04:30	26	27	100	1,8	19,03	-2,89	16,8	994,50	-3,30	-2,89	18,47	0,84	5,0	0,00	0,0
2004-03-22 05:00	69	27	100	1,6	19,03	-2,99	16,8	994,50	-3,40	-2,99	18,47	0,74	3,5	0,00	0,0
2004-03-22 05:30	243	27	100	2,0	19,03	-3,19	16,8	994,50	-3,60	-3,19	18,47	0,54	3,9	0,00	0,0
2004-03-22 06:00	59	27	100	3,1	19,03	-3,39	16,8	995,50	-3,80	-6,73	18,47	0,34	5,0	0,00	0,0
2004-03-22 06:30	8	27	98	1,8	19,03	-3,79	16,8	995,50	-4,47	-3,79	18,47	-0,23	4,5	0,00	0,0
2004-03-22 07:00	39	27	98	1,6	19,03	-3,99	16,8	995,50	-4,67	-3,99	18,47	-0,43	4,5	0,00	0,0
2004-03-22 07:30	233	27	95	1,6	19,03	-4,09	16,8	995,50	-5,20	-4,09	18,47	-0,79	4,3	0,00	0,0
2004-03-22 08:00	167	27	94	1,4	19,03	-4,09	16,8	996,50	-5,34	-4,09	18,47	-0,87	4,9	0,00	0,0
2004-03-22 08:30	162	27	91	1,6	19,13	-4,09	16,8	996,50	-5,78	-4,09	18,57	-1,12	5,8	0,00	0,0
2004-03-22 09:00	263	27	95	1,2	19,03	-3,79	16,8	996,50	-4,90	-3,79	18,47	-0,49	4,1	0,00	0,0
2004-03-22 09:30	218	27	94	1,2	19,03	-3,79	16,8	997,50	-5,04	-3,79	18,47	-0,57	3,9	0,00	0,0
2004-03-22 10:00	193	27	91	2,0	19,13	-3,89	16,8	997,50	-5,58	-3,89	18,57	-0,92	4,3	0,00	0,0
2004-03-22 10:30	157	27	88	1,8	19,13	-3,59	16,8	997,50	-5,74	-3,59	18,57	-0,86	5,6	0,00	0,0
2004-03-22 11:00	94	27	84	1,8	19,13	-3,19	16,8	998,51	-5,98	-3,19	18,57	-0,76	4,5	0,00	0,0
2004-03-22 11:30	306	27	86	3,1	19,03	-3,19	16,8	998,51	-5,66	-6,51	18,47	-0,61	3,9	0,00	0,0
2004-03-22 12:00	132	27	89	1,6	18,93	-3,09	16,8	998,51	-5,10	-3,09	18,37	-0,28	4,1	0,00	0,0
2004-03-22 12:30	234	27	83	1,8	18,83	-2,89	16,8	999,51	-5,85	-2,89	18,27	-0,54	4,5	0,00	0,0
2004-03-22 13:00	81	27	85	1,6	18,73	-3,09	16,8	999,51	-5,72	-3,09	18,17	-0,59	5,4	0,00	0,0
2004-03-22 13:30	281	27	81	1,2	18,63	-2,59	16,8	999,51	-5,89	-2,59	18,07	-0,39	3,9	0,00	0,0
2004-03-22 14:00	330	27	81	2,2	18,53	-2,69	16,8	1000,51	-5,99	-2,69	17,97	-0,49	3,7	0,00	0,0
2004-03-22 14:30	84	27	78	1,6	18,43	-2,19	16,8	1000,51	-6,02	-2,19	17,87	-0,20	2,2	0,00	0,0
2004-03-22 15:00	49	27	78	1,4	18,33	-2,19	16,8	1000,51	-6,02	-2,19	17,77	-0,20	2,6	0,00	0,0
2004-03-22 15:30	343	27	87	2,6	18,23	-3,19	16,8	1000,51	-5,51	-5,17	17,67	-0,53	3,5	0,00	0,0
2004-03-22 16:00	98	27	84	1,6	18,33	-3,09	16,8	1001,51	-5,88	-3,09	17,77	-0,66	3,0	0,00	0,0
2004-03-22 16:30	61	27	82	1,2	18,33	-3,19	16,8	1001,51	-6,31	-3,19	17,77	-0,91	2,6	0,00	0,0
2004-03-22 17:00	123	27	84	0,0	18,43	-3,39	16,8	1001,51	-6,18	-3,39	17,87	-0,96	2,8	0,00	0,0
2004-03-22 17:30	8	27	87	1,2	18,63	-3,59	16,8	1002,51	-5,90	-3,59	18,07	-0,93	2,8	0,00	0,0
2004-03-22 18:00	75	27	89	2,0	18,73	-3,79	16,8	1002,51	-5,79	-3,79	18,17	-0,98	2,6	0,00	0,0
2004-03-22 18:30	84	27	87	1,4	18,83	-4,09	16,8	1002,51	-6,39	-4,09	18,27	-1,43	2,6	0,00	0,0
2004-03-22 19:00	106	27	89	0,0	18,73	-4,19	16,8	1003,51	-6,18	-4,19	18,17	-1,38	3,0	0,00	0,0
2004-03-22 19:30	59	27	92	0,0	18,63	-4,39	16,8	1003,51	-5,93	-4,39	18,07	-1,34	2,4	0,00	0,0
2004-03-22 20:00	52	27	92	1,8	18,43	-4,59	18,3	1003,51	-6,13	-4,59	17,87	-1,54	3,5	1,52	1,5
2004-03-22 20:30	79	27	92	1,4	18,23	-4,79	18,3	1004,51	-6,32	-4,79	17,67	-1,74	2,4	1,52	1,5
2004-03-22 21:00	57	27	92	0,0	18,13	-4,79	18,3	1004,51	-6,32	-4,79	17,57	-1,74	2,8	0,00	1,5
2004-03-22 21:30	64	27	92	0,0	18,03	-4,89	18,3	1004,51	-6,42	-4,89	17,47	-1,84	2,8	0,00	1,5
2004-03-22 22:00	114	27	89	1,2	18,13	-5,09	18,3	1005,51	-7,07	-5,09	17,57	-2,28	4,1	0,00	1,5
2004-03-22 22:30	73	27	90	0,0	18,33	-5,29	18,3	1005,51	-7,11	-5,29	17,77	-2,40	3,0	0,00	1,5
2004-03-22 23:00	98	27	91	0,0	18,53	-5,49	18,3	1005,51	-7,16	-5,49	17,97	-2,52	2,4	0,00	1,5
2004-03-22 23:30	299	27	91	2,0	18,73	-5,59	18,3	1005,51	-7,26	-5,59	18,17	-2,62	2,6	0,00	1,5
2004-03-23 00:00	128	27	91	0,0	18,83	-5,79	18,3	1006,51	-7,46	-5,79	18,27	-2,82	2,0	0,00	0,0
2004-03-23 00:30	73	27	91	0,0	18,73	-5,89	18,3	1006,51	-7,56	-5,89	18,17	-2,92	3,0	0,00	0,0

Datum	Vindriktning °	Luftfukt inne Rh%	Luftfukt ute Rh%	Vindhastighet m/s	Temp inne °C	Temp ute °C	Nederb. månad mm	Lufttryck Mbar	Daggpunkt °C	Kyleffekt °C	Vix inne °C	Vix ute °C	Vindby m/s	Korr lufttryck	Nederb./dygn mm
2004-03-23 01:00	58	27	91	0,0	18,63	-6,09	18,3	1006,51	-7,75	-6,09	18,07	-3,12	3,1	0,00	0,0
2004-03-23 01:30	109	27	93	0,0	18,53	-6,49	18,3	1007,51	-7,86	-6,49	17,97	-3,36	3,5	0,00	0,0
2004-03-23 02:00	301	27	94	0,0	18,53	-6,69	18,3	1007,51	-7,91	-6,69	17,97	-3,47	3,3	0,00	0,0
2004-03-23 02:30	76	27	94	0,0	18,53	-6,79	18,3	1007,51	-8,01	-6,79	17,97	-3,57	3,0	0,00	0,0
2004-03-23 03:00	331	26	95	0,0	18,53	-6,79	18,3	1007,51	-7,87	-6,79	17,94	-3,49	1,6	0,00	0,0
2004-03-23 03:30	322	26	95	0,0	18,63	-6,89	18,3	1008,51	-7,97	-6,89	18,04	-3,59	2,0	0,00	0,0
2004-03-23 04:00	323	26	96	0,0	18,73	-6,89	18,3	1008,51	-7,83	-6,89	18,14	-3,51	2,2	0,00	0,0
2004-03-23 04:30	312	26	96	0,0	18,83	-6,99	18,3	1008,51	-7,93	-6,99	18,24	-3,61	2,0	0,00	0,0
2004-03-23 05:00	147	26	95	0,0	18,83	-6,99	18,3	1008,51	-8,07	-6,99	18,24	-3,69	2,2	0,00	0,0
2004-03-23 05:30	356	26	95	0,0	18,83	-7,09	18,3	1009,51	-8,17	-7,09	18,24	-3,79	3,0	0,00	0,0
2004-03-23 06:00	102	26	94	1,6	18,73	-7,19	18,3	1009,51	-8,41	-7,19	18,14	-3,97	2,6	0,00	0,0
2004-03-23 06:30	113	26	95	1,4	18,73	-7,29	18,3	1009,51	-8,37	-7,29	18,14	-3,99	2,6	0,00	0,0
2004-03-23 07:00	176	26	94	0,0	18,73	-7,29	18,3	1009,51	-8,51	-7,29	18,14	-4,07	2,6	0,00	0,0
2004-03-23 07:30	324	26	93	1,4	18,73	-7,19	18,3	1010,51	-8,55	-7,19	18,14	-4,06	2,4	0,00	0,0
2004-03-23 08:00	134	26	92	0,0	18,73	-6,89	18,3	1010,51	-8,40	-6,89	18,14	-3,84	2,6	0,00	0,0
2004-03-23 08:30	102	26	90	2,8	18,83	-6,49	18,3	1011,51	-8,29	-10,12	18,24	-3,60	3,3	0,00	0,0
2004-03-23 09:00	321	26	86	1,6	18,83	-6,19	18,3	1011,51	-8,60	-6,19	18,24	-3,61	3,0	0,00	0,0
2004-03-23 09:30	66	26	83	1,8	18,83	-5,69	18,3	1011,51	-8,59	-5,69	18,24	-3,34	3,1	0,00	0,0
2004-03-23 10:00	330	26	80	1,2	18,73	-5,49	18,3	1012,51	-8,88	-5,49	18,14	-3,36	3,1	0,00	0,0
2004-03-23 10:30	315	27	80	1,4	18,43	-5,49	18,3	1012,51	-8,88	-5,49	17,87	-3,36	3,1	0,00	0,0
2004-03-23 11:00	260	27	74	1,8	18,33	-4,29	18,3	1012,51	-8,76	-4,29	17,77	-2,58	3,3	0,00	0,0
2004-03-23 11:30	303	26	79	1,6	18,23	-4,99	18,3	1012,51	-8,56	-4,99	17,64	-2,93	4,7	0,00	0,0
2004-03-23 12:00	346	26	76	0,0	18,03	-4,79	18,3	1013,51	-8,88	-4,79	17,44	-2,94	3,0	0,00	0,0
2004-03-23 12:30	336	26	81	3,0	17,93	-5,19	18,3	1013,51	-8,42	-8,70	17,33	-2,99	3,3	0,00	0,0
2004-03-23 13:00	132	26	75	1,4	17,93	-4,69	18,3	1013,51	-8,96	-4,69	17,33	-2,91	3,0	0,00	0,0
2004-03-23 13:30	71	26	72	1,2	17,93	-4,09	18,3	1013,51	-8,93	-4,09	17,33	-2,52	2,8	0,00	0,0
2004-03-23 14:00	289	26	70	2,0	17,93	-3,89	18,3	1014,51	-9,11	-3,89	17,33	-2,45	3,9	0,00	0,0
2004-03-23 14:30	84	26	67	1,6	17,93	-3,79	18,3	1014,51	-9,60	-3,79	17,33	-2,54	3,0	0,00	0,0
2004-03-23 15:00	297	26	71	1,8	17,93	-4,39	18,3	1014,51	-9,40	-4,39	17,33	-2,88	3,1	0,00	0,0
2004-03-23 15:30	333	26	76	0,0	17,83	-3,89	18,3	1014,51	-8,01	-3,89	17,23	-2,04	2,8	0,00	0,0
2004-03-23 16:00	44	26	70	1,4	17,83	-4,19	18,3	1014,51	-9,40	-4,19	17,23	-2,75	2,8	0,00	0,0
2004-03-23 16:30	313	26	76	2,6	17,73	-4,59	18,3	1015,51	-8,69	-6,65	17,13	-2,74	3,3	0,00	0,0
2004-03-23 17:00	335	26	75	1,6	17,63	-4,99	18,3	1015,51	-9,25	-4,99	17,03	-3,21	3,0	0,00	0,0
2004-03-23 17:30	335	26	75	0,0	17,63	-4,49	18,3	1015,51	-8,77	-4,49	17,03	-2,71	1,4	0,00	0,0
2004-03-23 18:00	79	26	82	0,0	17,53	-4,89	18,3	1016,51	-7,97	-4,89	16,93	-2,61	2,0	0,00	0,0
2004-03-23 18:30	78	26	81	0,0	17,53	-5,49	18,3	1016,51	-8,72	-5,49	16,93	-3,29	1,2	0,00	0,0
2004-03-23 19:00	78	26	88	0,0	17,63	-7,19	18,3	1016,51	-9,28	-7,19	17,03	-4,46	1,2	0,00	0,0
2004-03-23 19:30	78	26	93	0,0	17,73	-8,39	18,3	1017,52	-9,74	-8,39	17,13	-5,26	1,4	0,00	0,0
2004-03-23 20:00	78	26	94	0,0	17,93	-8,59	18,3	1017,52	-9,80	-8,59	17,33	-5,37	0,0	0,00	0,0
2004-03-23 20:30	77	26	92	0,0	18,13	-8,89	18,3	1017,52	-10,37	-8,89	17,54	-5,84	0,0	0,00	0,0
2004-03-23 21:00	269	26	94	1,2	18,23	-8,49	18,3	1017,52	-9,70	-8,49	17,64	-5,27	1,8	0,00	0,0
2004-03-23 21:30	253	26	93	1,8	18,33	-8,49	18,3	1018,52	-9,84	-8,49	17,74	-5,36	2,0	0,00	0,0
2004-03-23 22:00	268	26	94	0,0	18,33	-8,39	18,3	1018,52	-9,60	-8,39	17,74	-5,17	2,2	0,00	0,0
2004-03-23 22:30	328	26	97	2,6	18,33	-8,19	18,3	1018,52	-8,99	-10,45	17,74	-4,72	2,6	0,00	0,0
2004-03-23 23:00	239	26	97	2,4	18,23	-8,39	18,3	1018,52	-9,19	-10,66	17,64	-4,92	3,0	0,00	0,0
2004-03-23 23:30	279	26	98	2,2	18,23	-8,49	18,3	1018,52	-9,15	-8,49	17,64	-4,94	2,8	0,00	0,0

Datum	Vindriktning	Luftfukt inne	Luftfukt ute	Vindhastighet	Temp inne	Temp ute	Nederb. månad	Lufttryck	Daggpunkt	Kyleffekt	Vix inne	Vix ute	Vindby	Korr lufttryck	Nederb./dygn
	°	Rh%	Rh%	m/s	°C	°C	mm	Mbar	°C	°C	°C	°C	m/s		mm
2004-03-24 00:00	239	26	98	2,0	18,23	-8,79	18,3	1019,52	-9,45	-8,79	17,64	-5,24	2,8	0,00	0,0
2004-03-24 00:30	275	26	98	1,2	18,33	-8,99	18,3	1019,52	-9,65	-8,99	17,74	-5,44	2,0	0,00	0,0
2004-03-24 01:00	330	26	97	0,0	18,43	-9,29	18,3	1019,52	-10,08	-9,29	17,84	-5,82	2,2	0,00	0,0
2004-03-24 01:30	232	26	97	0,0	18,53	-9,59	18,3	1019,52	-10,38	-9,59	17,94	-6,12	1,8	0,00	0,0
2004-03-24 02:00	86	26	97	0,0	18,53	-9,69	18,3	1020,52	-10,48	-9,69	17,94	-6,22	1,2	0,00	0,0
2004-03-24 02:30	313	26	96	0,0	18,63	-9,99	18,3	1020,52	-10,91	-9,99	18,04	-6,61	1,2	0,00	0,0
2004-03-24 03:00	315	26	97	0,0	18,53	-9,79	18,3	1020,52	-10,58	-9,79	17,94	-6,32	0,0	0,00	0,0
2004-03-24 03:30	325	26	97	0,0	18,43	-9,69	18,3	1020,52	-10,48	-9,69	17,84	-6,22	0,0	0,00	0,0
2004-03-24 04:00	318	26	96	0,0	18,43	-9,69	18,3	1020,52	-10,61	-9,69	17,84	-6,31	1,4	0,00	0,0
2004-03-24 04:30	321	26	94	0,0	18,33	-10,19	18,3	1020,52	-11,38	-10,19	17,74	-6,98	1,6	0,00	0,0
2004-03-24 05:00	324	26	94	0,0	18,23	-10,49	18,3	1020,52	-11,68	-10,49	17,64	-7,28	1,4	0,00	0,0
2004-03-24 05:30	324	26	94	0,0	18,23	-10,70	18,3	1020,52	-11,88	-10,70	17,64	-7,48	0,0	0,00	0,0
2004-03-24 06:00	324	26	94	0,0	18,23	-11,10	18,3	1020,52	-12,27	-11,10	17,64	-7,88	0,0	0,00	0,0
2004-03-24 06:30	324	26	94	0,0	18,33	-11,20	18,3	1021,52	-12,37	-11,20	17,74	-7,98	0,0	0,00	0,0
2004-03-24 07:00	316	26	94	0,0	18,33	-10,39	18,3	1021,52	-11,58	-10,39	17,74	-7,18	1,2	0,00	0,0
2004-03-24 07:30	330	26	95	0,0	18,33	-9,79	18,3	1021,52	-10,85	-9,79	17,74	-6,49	1,6	0,00	0,0
2004-03-24 08:00	333	26	95	1,4	18,33	-9,09	18,3	1021,52	-10,15	-9,09	17,74	-5,79	1,8	0,00	0,0
2004-03-24 08:30	327	26	93	0,0	18,43	-8,49	18,3	1021,52	-9,84	-8,49	17,84	-5,36	2,2	0,00	0,0
2004-03-24 09:00	327	26	92	0,0	18,43	-7,59	18,3	1021,52	-9,09	-7,59	17,84	-4,54	2,8	0,00	0,0
2004-03-24 09:30	323	26	86	0,0	18,33	-6,79	18,3	1021,52	-9,19	-6,79	17,74	-4,21	2,0	0,00	0,0
2004-03-24 10:00	73	26	84	1,6	18,23	-5,99	18,3	1021,52	-8,72	-5,99	17,64	-3,56	2,2	0,00	0,0
2004-03-24 10:30	44	26	82	0,0	18,23	-5,29	18,3	1021,52	-8,36	-5,29	17,64	-3,01	2,0	0,00	0,0
2004-03-24 11:00	330	26	78	0,0	18,23	-5,39	18,3	1021,52	-9,12	-5,39	17,64	-3,40	2,6	0,00	0,0
2004-03-24 11:30	12	26	77	0,0	18,13	-4,49	18,3	1021,52	-8,42	-4,49	17,54	-2,57	2,4	0,00	0,0
2004-03-24 12:00	19	26	74	0,0	18,13	-3,49	18,3	1021,52	-7,99	-3,49	17,54	-1,78	2,2	0,00	0,0
2004-03-24 12:30	328	26	71	1,6	18,03	-3,49	18,3	1021,52	-8,54	-3,49	17,44	-1,98	1,8	0,00	0,0
2004-03-24 13:00	81	26	67	0,0	17,93	-3,19	18,3	1021,52	-9,03	-3,19	17,33	-1,94	2,2	0,00	0,0
2004-03-24 13:30	32	26	67	1,2	17,83	-3,49	18,3	1021,52	-9,31	-3,49	17,23	-2,24	2,2	0,00	0,0
2004-03-24 14:00	129	26	66	1,4	17,73	-2,59	18,3	1021,52	-8,66	-2,59	17,13	-1,40	3,3	0,00	0,0
2004-03-24 14:30	97	26	65	0,0	17,63	-2,49	18,3	1020,52	-8,77	-2,49	17,03	-1,36	2,0	0,00	0,0
2004-03-24 15:00	67	25	74	0,0	17,53	-3,49	18,3	1020,52	-7,99	-3,49	16,90	-1,78	2,2	0,00	0,0
2004-03-24 15:30	61	26	77	0,0	17,43	-3,59	18,3	1020,52	-7,55	-3,59	16,83	-1,67	2,2	0,00	0,0
2004-03-24 16:00	77	26	77	1,2	17,33	-3,19	18,3	1020,52	-7,16	-3,19	16,73	-1,27	2,4	0,00	0,0
2004-03-24 16:30	78	26	75	1,2	17,33	-3,19	18,3	1020,52	-7,52	-3,19	16,73	-1,41	2,2	0,00	0,0
2004-03-24 17:00	88	26	79	0,0	17,33	-3,89	18,3	1020,52	-7,49	-3,89	16,73	-1,83	2,0	0,00	0,0
2004-03-24 17:30	67	26	80	0,0	17,43	-4,19	18,3	1020,52	-7,62	-4,19	16,83	-2,06	2,2	0,00	0,0
2004-03-24 18:00	75	26	82	1,4	17,53	-4,29	18,3	1020,52	-7,38	-4,29	16,93	-2,01	1,8	0,00	0,0
2004-03-24 18:30	75	26	86	0,0	17,63	-4,59	18,3	1020,52	-7,04	-4,59	17,03	-2,01	1,6	0,00	0,0
2004-03-24 19:00	76	26	90	0,0	17,73	-5,19	18,3	1020,52	-7,01	-5,19	17,13	-2,30	2,0	0,00	0,0
2004-03-24 19:30	81	26	92	1,8	17,83	-5,49	18,3	1020,52	-7,01	-5,49	17,23	-2,44	2,0	0,00	0,0
2004-03-24 20:00	107	26	94	0,0	17,83	-5,79	18,3	1020,52	-7,02	-5,79	17,23	-2,57	2,2	0,00	0,0
2004-03-24 20:30	69	26	95	0,0	17,83	-6,29	18,3	1020,52	-7,38	-6,29	17,23	-2,99	2,4	0,00	0,0
2004-03-24 21:00	74	26	97	0,0	17,73	-6,79	18,3	1020,52	-7,59	-6,79	17,13	-3,32	1,8	0,00	0,0
2004-03-24 21:30	178	26	98	0,0	17,73	-7,29	18,3	1020,52	-7,96	-7,29	17,13	-3,74	1,6	0,00	0,0
2004-03-24 22:00	93	26	100	0,0	17,73	-7,19	18,3	1020,52	-7,59	-7,19	17,13	-3,46	1,4	0,00	0,0
2004-03-24 22:30	105	26	100	0,0	17,73	-7,09	18,3	1021,52	-7,49	-7,09	17,13	-3,36	1,4	0,00	0,0

Datum	Vindriktning °	Luftfukt inne Rh%	Luftfukt ute Rh%	Vindhastighet m/s	Temp inne °C	Temp ute °C	Nederb. månad mm	Lufttryck Mbar	Daggpunkt °C	Kyleffekt °C	Vix inne °C	Vix ute °C	Vindby m/s	Korr lufttryck	Nederb./dygn mm
2004-03-24 23:00	117	26	100	0,0	17,83	-6,99	18,3	1021,52	-7,39	-6,99	17,23	-3,26	1,6	0,00	0,0
2004-03-24 23:30	79	26	100	0,0	18,03	-6,89	18,3	1021,52	-7,29	-6,89	17,44	-3,16	1,2	0,00	0,0
2004-03-25 00:00	95	26	100	0,0	18,13	-6,99	18,3	1021,52	-7,39	-6,99	17,54	-3,26	1,4	0,00	0,0
2004-03-25 00:30	163	26	100	0,0	18,33	-7,49	18,3	1021,52	-7,89	-7,49	17,74	-3,76	1,4	0,00	0,0
2004-03-25 01:00	180	26	100	0,0	18,33	-7,79	18,3	1021,52	-8,19	-7,79	17,74	-4,06	1,2	0,00	0,0
2004-03-25 01:30	80	26	100	0,0	18,33	-8,09	18,3	1021,52	-8,49	-8,09	17,74	-4,36	0,0	0,00	0,0
2004-03-25 02:00	100	26	100	0,0	18,23	-8,59	18,3	1021,52	-8,98	-8,59	17,64	-4,86	1,2	0,00	0,0
2004-03-25 02:30	164	26	100	0,0	18,13	-8,69	18,3	1021,52	-9,08	-8,69	17,54	-4,96	1,6	0,00	0,0
2004-03-25 03:00	244	26	100	0,0	18,13	-8,39	18,3	1021,52	-8,78	-8,39	17,54	-4,66	1,4	0,00	0,0
2004-03-25 03:30	249	26	100	0,0	18,13	-8,09	18,3	1021,52	-8,49	-8,09	17,54	-4,36	1,4	0,00	0,0
2004-03-25 04:00	226	26	100	0,0	18,23	-7,99	18,3	1021,52	-8,39	-7,99	17,64	-4,26	1,4	0,00	0,0
2004-03-25 04:30	332	26	100	0,0	18,33	-8,49	18,3	1021,52	-8,88	-8,49	17,74	-4,76	1,4	0,00	0,0
2004-03-25 05:00	262	26	100	0,0	18,43	-8,89	18,3	1021,52	-9,28	-8,89	17,84	-5,16	1,4	0,00	0,0
2004-03-25 05:30	308	26	100	0,0	18,53	-9,29	18,3	1021,52	-9,68	-9,29	17,94	-5,56	1,8	0,00	0,0
2004-03-25 06:00	221	26	100	1,2	18,53	-8,49	18,3	1021,52	-8,88	-8,49	17,94	-4,76	2,0	0,00	0,0
2004-03-25 06:30	241	26	100	0,0	18,53	-7,79	18,3	1021,52	-8,19	-7,79	17,94	-4,06	1,8	0,00	0,0
2004-03-25 07:00	34	26	100	0,0	18,43	-7,49	18,3	1021,52	-7,89	-7,49	17,84	-3,76	1,8	0,00	0,0
2004-03-25 07:30	318	26	100	0,0	18,43	-7,19	18,3	1022,52	-7,59	-7,19	17,84	-3,46	1,8	0,00	0,0
2004-03-25 08:00	229	26	99	1,2	18,43	-6,89	18,3	1022,52	-7,42	-6,89	17,84	-3,25	2,6	0,00	0,0
2004-03-25 08:30	169	26	96	0,0	18,43	-6,59	18,3	1022,52	-7,53	-6,59	17,84	-3,21	1,6	0,00	0,0
2004-03-25 09:00	65	26	90	0,0	18,43	-5,89	18,3	1022,52	-7,70	-5,89	17,84	-3,00	1,6	0,00	0,0
2004-03-25 09:30	75	26	87	0,0	18,43	-5,89	18,3	1022,52	-8,16	-5,89	17,84	-3,24	2,2	0,00	0,0
2004-03-25 10:00	85	26	84	1,4	18,33	-5,49	18,3	1022,52	-8,23	-5,49	17,74	-3,06	2,0	0,00	0,0
2004-03-25 10:30	325	26	85	1,6	18,23	-5,89	18,3	1022,52	-8,47	-5,89	17,64	-3,39	2,6	0,00	0,0
2004-03-25 11:00	331	26	82	2,6	18,13	-5,79	18,3	1022,52	-8,84	-7,91	17,54	-3,51	3,0	0,00	0,0
2004-03-25 11:30	335	26	83	2,8	18,03	-5,79	18,3	1022,52	-8,68	-9,36	17,44	-3,44	3,7	0,00	0,0
2004-03-25 12:00	335	26	79	3,3	18,03	-4,59	18,3	1022,52	-8,17	-9,44	17,44	-2,53	3,3	0,00	0,0
2004-03-25 12:30	334	25	76	0,0	17,93	-4,19	18,3	1022,52	-8,30	-4,19	17,30	-2,34	3,7	0,00	0,0
2004-03-25 13:00	77	26	69	1,8	17,93	-2,49	18,3	1022,52	-7,97	-2,49	17,33	-1,11	2,4	0,00	0,0
2004-03-25 13:30	314	26	63	1,2	17,93	-2,49	18,3	1022,52	-9,19	-2,49	17,33	-1,48	3,0	0,00	0,0
2004-03-25 14:00	338	26	64	1,8	17,93	-3,09	18,3	1022,52	-9,54	-3,09	17,33	-2,02	2,8	0,00	0,0
2004-03-25 14:30	331	26	63	1,6	17,93	-2,49	18,3	1021,52	-9,19	-2,49	17,33	-1,48	2,8	0,00	0,0
2004-03-25 15:00	335	26	65	0,0	17,83	-3,09	18,3	1021,52	-9,34	-3,09	17,23	-1,96	3,3	0,00	0,0
2004-03-25 15:30	92	26	64	0,0	17,83	-2,19	18,3	1021,52	-8,69	-2,19	17,23	-1,12	2,6	0,00	0,0
2004-03-25 16:00	90	26	63	0,0	17,83	-2,29	18,3	1021,52	-9,00	-2,29	17,23	-1,28	2,4	0,00	0,0
2004-03-25 16:30	90	26	63	0,0	17,73	-1,49	18,3	1021,52	-8,24	-1,49	17,13	-0,48	0,0	0,00	0,0
2004-03-25 17:00	310	26	67	0,0	17,63	-2,79	18,3	1021,52	-8,65	-2,79	17,03	-1,54	2,2	0,00	0,0
2004-03-25 17:30	326	25	75	1,6	17,53	-3,59	18,3	1021,52	-7,90	-3,59	16,90	-1,81	2,6	0,00	0,0
2004-03-25 18:00	79	26	79	0,0	17,43	-3,39	18,3	1021,52	-7,01	-3,39	16,83	-1,33	2,0	0,00	0,0
2004-03-25 18:30	79	26	78	0,0	17,33	-3,89	18,3	1021,52	-7,67	-3,89	16,73	-1,90	0,0	0,00	0,0
2004-03-25 19:00	79	26	84	0,0	17,33	-5,89	18,3	1021,52	-8,62	-5,89	16,73	-3,46	0,0	0,00	0,0
2004-03-25 19:30	79	26	90	0,0	17,23	-6,99	18,3	1021,52	-8,79	-6,99	16,63	-4,10	0,0	0,00	0,0
2004-03-25 20:00	79	26	91	0,0	17,13	-8,19	18,3	1021,52	-9,83	-8,19	16,53	-5,22	0,0	0,00	0,0
2004-03-25 20:30	79	26	91	0,0	17,03	-8,99	18,3	1021,52	-10,62	-8,99	16,43	-6,02	0,0	0,00	0,0
2004-03-25 21:00	77	26	93	0,0	16,93	-9,09	18,3	1021,52	-10,43	-9,09	16,33	-5,96	0,0	0,00	0,0
2004-03-25 21:30	79	26	94	0,0	16,93	-9,49	18,3	1021,52	-10,69	-9,49	16,33	-6,28	0,0	0,00	0,0

Datum	Vindriktning °	Luftfukt inne Rh%	Luftfukt ute Rh%	Vindhastighet m/s	Temp inne °C	Temp ute °C	Nederb. månad mm	Luftryck Mbar	Daggpunkt °C	Kyleffekt °C	Vix inne °C	Vix ute °C	Vindby m/s	Korr luftryck	Nederb./dygn mm
2004-03-25 22:00	78	26	95	0,0	17,03	-9,99	18,3	1021,52	-11,05	-9,99	16,43	-6,69	0,0	0,00	0,0
2004-03-25 22:30	78	26	96	0,0	17,33	-10,29	18,3	1021,52	-11,21	-10,29	16,73	-6,91	0,0	0,00	0,0
2004-03-25 23:00	78	25	96	0,0	17,73	-10,29	18,3	1021,52	-11,21	-10,29	17,10	-6,91	0,0	0,00	0,0
2004-03-25 23:30	78	25	96	0,0	17,93	-10,39	18,3	1021,52	-11,31	-10,39	17,30	-7,01	0,0	0,00	0,0
2004-03-26 00:00	78	25	96	0,0	18,03	-10,70	18,3	1020,52	-11,61	-10,70	17,40	-7,31	1,2	0,00	0,0
2004-03-26 00:30	78	25	96	0,0	18,03	-10,70	18,3	1020,52	-11,61	-10,70	17,40	-11,93	0,0	0,00	0,0
2004-03-26 01:00	82	25	96	0,0	17,93	-10,80	18,3	1020,52	-11,61	-10,80	17,30	-12,03	0,0	0,00	0,0
2004-03-26 01:30	70	25	96	0,0	17,83	-10,80	18,3	1020,52	-11,61	-10,80	17,20	-12,03	0,0	0,00	0,0
2004-03-26 02:00	70	25	96	0,0	17,73	-10,90	18,3	1020,52	-11,61	-10,90	17,10	-12,13	0,0	0,00	0,0
2004-03-26 02:30	70	25	96	0,0	17,83	-11,60	18,3	1019,52	-11,61	-11,60	17,20	-12,83	0,0	0,00	0,0
2004-03-26 03:00	71	25	96	0,0	17,93	-11,70	18,3	1019,52	-11,61	-11,70	17,30	-12,93	0,0	0,00	0,0
2004-03-26 03:30	70	25	96	0,0	18,13	-12,00	18,3	1019,52	-11,61	-12,00	17,50	-13,23	0,0	0,00	0,0
2004-03-26 04:00	71	25	96	0,0	18,23	-12,20	18,3	1018,52	-11,61	-12,20	17,60	-13,43	0,0	0,00	0,0
2004-03-26 04:30	70	25	96	0,0	18,23	-12,50	18,3	1018,52	-11,61	-12,50	17,60	-13,73	0,0	0,00	0,0
2004-03-26 05:00	70	25	96	0,0	18,23	-12,10	18,3	1018,52	-11,61	-12,10	17,60	-13,33	0,0	0,00	0,0
2004-03-26 05:30	70	25	96	0,0	18,23	-11,60	18,3	1017,52	-11,61	-11,60	17,60	-12,83	0,0	0,00	0,0
2004-03-26 06:00	71	25	96	0,0	18,13	-11,10	18,3	1017,52	-11,61	-11,10	17,50	-12,33	0,0	0,00	0,0
2004-03-26 06:30	70	25	96	0,0	18,03	-10,59	18,3	1017,52	-11,61	-10,59	17,40	-11,83	0,0	0,00	0,0
2004-03-26 07:00	70	25	100	0,0	18,03	-9,99	18,3	1017,52	-10,38	-9,99	17,40	-6,26	0,0	0,00	0,0
2004-03-26 07:30	71	25	100	0,0	18,03	-9,59	18,3	1017,52	-9,98	-9,59	17,40	-5,86	0,0	0,00	0,0
2004-03-26 08:00	124	25	100	0,0	18,13	-9,29	18,3	1016,51	-9,68	-9,29	17,50	-5,56	0,0	0,00	0,0
2004-03-26 08:30	160	25	100	0,0	18,13	-8,49	18,3	1015,51	-8,88	-8,49	17,50	-4,76	0,0	0,00	0,0
2004-03-26 09:00	148	25	100	1,6	18,13	-7,69	18,3	1015,51	-8,09	-7,69	17,50	-3,96	1,6	0,00	0,0
2004-03-26 09:30	93	25	99	0,0	18,13	-7,09	18,3	1014,51	-7,62	-7,09	17,50	-3,45	2,0	0,00	0,0
2004-03-26 10:00	116	25	96	0,0	18,03	-5,89	18,3	1014,51	-6,84	-5,89	17,40	-2,51	1,4	0,00	0,0
2004-03-26 10:30	138	25	85	2,8	17,93	-5,29	18,3	1014,51	-7,88	-8,81	17,30	-2,79	3,5	0,00	0,0
2004-03-26 11:00	130	25	82	3,9	17,73	-4,99	18,3	1013,51	-8,06	-11,30	17,10	-2,71	4,1	0,00	0,0
2004-03-26 11:30	195	25	80	2,8	17,53	-4,09	18,3	1012,51	-7,52	-7,50	16,90	-1,96	5,2	0,00	0,0
2004-03-26 12:00	178	26	75	3,9	17,43	-2,79	18,3	1012,51	-7,13	-8,74	16,83	-1,01	5,0	0,00	0,0
2004-03-26 12:30	181	26	64	3,1	17,33	-1,99	18,3	1011,51	-8,50	-5,20	16,73	-0,92	6,2	0,00	0,0
2004-03-26 13:00	149	26	64	3,7	17,23	-1,29	18,3	1010,51	-7,84	-6,99	16,63	-0,22	6,0	0,00	0,0
2004-03-26 13:30	143	25	66	3,5	17,13	-1,39	18,3	1010,51	-7,52	-5,83	16,50	-0,20	6,6	0,00	0,0
2004-03-26 14:00	186	25	66	4,3	17,03	-1,09	18,3	1009,51	-7,23	-8,02	16,40	0,10	5,6	0,00	0,0
2004-03-26 14:30	152	25	67	3,5	16,83	-1,19	18,3	1009,51	-7,12	-5,60	16,20	0,06	6,4	0,00	0,0
2004-03-26 15:00	153	25	69	5,8	16,73	-1,29	18,3	1008,51	-6,82	-10,84	16,10	0,09	6,4	0,00	0,0
2004-03-26 15:30	172	25	68	4,5	16,63	-0,99	18,3	1007,51	-6,73	-9,10	16,00	0,33	6,6	0,00	0,0
2004-03-26 16:00	155	25	70	4,3	16,63	-0,99	18,3	1007,51	-6,34	-7,90	16,00	0,46	7,1	0,00	0,0
2004-03-26 16:30	159	25	72	3,1	16,93	-0,99	18,3	1006,51	-5,95	-4,11	16,30	0,59	6,0	0,00	0,0
2004-03-26 17:00	145	25	76	4,7	17,23	-1,09	18,3	1006,51	-5,31	-9,22	16,60	0,76	5,6	0,00	0,0
2004-03-26 17:30	160	25	87	3,5	17,43	-1,59	18,3	1005,51	-3,93	-6,05	16,80	1,07	6,0	0,00	0,0
2004-03-26 18:00	170	25	97	2,4	17,53	-1,99	18,3	1005,51	-2,82	-3,90	16,90	1,48	4,9	0,00	0,0
2004-03-26 18:30	161	25	100	2,8	17,33	-2,19	18,3	1004,51	-2,60	-5,42	16,70	1,54	4,5	0,00	0,0
2004-03-26 19:00	144	25	100	2,6	17,23	-2,19	18,3	1004,51	-2,60	-4,11	16,60	1,54	4,9	0,00	0,0
2004-03-26 19:30	124	25	100	1,8	17,03	-2,19	18,3	1004,51	-2,60	-2,19	16,40	1,54	3,7	0,00	0,0
2004-03-26 20:00	158	25	100	0,0	17,03	-1,99	18,3	1004,51	-2,40	-1,99	16,40	1,74	2,8	0,00	0,0
2004-03-26 20:30	157	26	100	0,0	17,13	-1,89	18,3	1003,51	-2,30	-1,89	16,53	1,84	2,4	0,00	0,0

Datum	Vindriktning °	Luftfukt inne Rh%	Luftfukt ute Rh%	Vindhastighet m/s	Temp inne °C	Temp ute °C	Nederb. månad mm	Lufttryck Mbar	Daggpunkt °C	Kyleffekt °C	Vix inne °C	Vix ute °C	Vindby m/s	Korr lufttryck	Nederb./dygn mm
2004-03-26 21:00	166	26	100	1,2	17,33	-1,99	18,3	1003,51	-2,40	-1,99	16,73	1,74	2,0	0,00	0,0
2004-03-26 21:30	165	26	100	0,0	17,53	-1,99	18,3	1003,51	-2,40	-1,99	16,93	1,74	1,6	0,00	0,0
2004-03-26 22:00	138	25	100	0,0	17,73	-1,99	18,3	1003,51	-2,40	-1,99	17,10	1,74	1,6	0,00	0,0
2004-03-26 22:30	147	25	100	0,0	17,73	-2,19	18,3	1002,51	-2,60	-2,19	17,10	1,54	1,6	0,00	0,0
2004-03-26 23:00	147	25	100	0,0	17,63	-2,19	18,3	1002,51	-2,60	-2,19	17,00	1,54	0,0	0,00	0,0
2004-03-26 23:30	147	25	100	0,0	17,53	-2,19	18,3	1002,51	-2,60	-2,19	16,90	1,54	0,0	0,00	0,0
2004-03-27 00:00	147	26	100	0,0	17,53	-2,29	18,3	1002,51	-2,70	-2,29	16,93	1,44	1,2	0,00	0,0
2004-03-27 00:30	130	26	100	0,0	17,53	-2,69	18,3	1002,51	-3,10	-2,69	16,93	1,04	1,6	0,00	0,0
2004-03-27 01:00	19	25	100	0,0	17,53	-2,59	18,3	1002,51	-3,00	-2,59	16,90	1,14	1,4	0,00	0,0
2004-03-27 01:30	19	25	100	0,0	17,73	-2,69	18,3	1001,51	-3,10	-2,69	17,10	1,04	0,0	0,00	0,0
2004-03-27 02:00	19	25	100	0,0	17,83	-2,99	18,3	1001,51	-3,40	-2,99	17,20	0,74	0,0	0,00	0,0
2004-03-27 02:30	19	25	100	0,0	17,93	-3,79	18,3	1001,51	-4,20	-3,79	17,30	-0,06	1,2	0,00	0,0
2004-03-27 03:00	19	25	100	0,0	17,93	-4,39	18,3	1001,51	-4,79	-4,39	17,30	-0,66	1,6	0,00	0,0
2004-03-27 03:30	19	25	100	0,0	17,93	-4,49	18,3	1000,51	-4,89	-4,49	17,30	-0,76	1,6	0,00	0,0
2004-03-27 04:00	19	25	100	1,2	17,83	-4,99	18,3	1000,51	-5,39	-4,99	17,20	-1,26	1,4	0,00	0,0
2004-03-27 04:30	89	25	100	0,0	17,83	-4,19	18,3	999,51	-4,59	-4,19	17,20	-0,46	1,6	0,00	0,0
2004-03-27 05:00	89	25	100	0,0	17,73	-4,69	18,3	999,51	-5,09	-4,69	17,10	-0,96	1,6	0,00	0,0
2004-03-27 05:30	81	25	100	0,0	17,73	-4,09	18,3	998,51	-4,50	-4,09	17,10	-0,36	1,8	0,00	0,0
2004-03-27 06:00	111	25	100	0,0	17,83	-3,79	18,3	998,51	-4,20	-3,79	17,20	-0,06	1,8	0,00	0,0
2004-03-27 06:30	103	25	100	0,0	17,93	-3,59	18,3	998,51	-4,00	-3,59	17,30	0,14	1,8	0,00	0,0
2004-03-27 07:00	103	25	100	0,0	18,03	-3,19	18,3	998,51	-3,60	-3,19	17,40	0,54	1,6	0,00	0,0
2004-03-27 07:30	121	25	100	1,2	18,03	-2,69	18,3	997,50	-3,10	-2,69	17,40	1,04	1,8	0,00	0,0
2004-03-27 08:00	87	25	100	1,6	18,03	-2,09	18,3	997,50	-2,50	-2,09	17,40	1,64	2,6	0,00	0,0
2004-03-27 08:30	136	25	100	2,6	18,03	-0,99	18,3	996,50	-1,40	-2,85	17,40	2,74	4,3	0,00	0,0
2004-03-27 09:00	146	25	100	4,3	17,93	0,21	18,3	996,50	-0,21	-6,45	17,30	3,94	5,6	0,00	0,0
2004-03-27 09:30	172	25	96	2,8	17,73	0,41	18,3	996,50	-0,59	-2,58	17,10	3,80	4,9	0,00	0,0
2004-03-27 10:00	196	25	93	1,6	17,53	0,82	18,3	996,50	-0,64	0,82	16,90	3,95	3,7	0,00	0,0
2004-03-27 10:30	202	26	94	1,2	17,43	1,42	18,3	996,50	0,11	1,42	16,83	4,63	3,0	0,00	0,0
2004-03-27 11:00	202	26	90	1,2	17,43	2,42	18,3	996,50	0,48	2,42	16,83	5,31	4,1	0,00	0,0
2004-03-27 11:30	197	26	91	2,8	17,33	2,42	18,3	996,50	0,63	-0,40	16,73	5,39	4,7	0,00	0,0
2004-03-27 12:00	238	26	84	5,0	17,33	3,32	19,3	996,50	0,37	-4,36	16,73	5,74	5,8	1,02	1,0
2004-03-27 12:30	235	26	74	3,3	17,23	4,12	20,8	996,50	-0,67	0,39	16,63	5,83	13,0	2,54	2,5
2004-03-27 13:00	228	26	66	3,0	17,13	4,12	20,8	996,50	-2,29	1,46	16,53	5,31	10,0	1,52	2,5
2004-03-27 13:30	301	26	73	9,8	17,03	3,82	21,3	995,50	-1,15	-9,03	16,43	5,46	11,5	0,51	3,0
2004-03-27 14:00	288	26	89	2,8	16,83	2,02	21,3	997,50	-0,08	-0,83	16,23	4,83	10,4	0,51	3,0
2004-03-27 14:30	280	26	82	3,5	16,73	2,12	21,3	997,50	-1,14	-1,87	16,13	4,39	7,9	0,00	3,0
2004-03-27 15:00	236	26	86	4,7	16,53	1,02	21,3	997,50	-1,55	-6,62	15,93	3,59	9,0	0,00	3,0
2004-03-27 15:30	291	26	77	6,9	16,43	1,12	21,3	997,50	-3,00	-9,74	15,83	3,03	8,9	0,00	3,0
2004-03-27 16:00	291	26	73	4,9	16,33	0,92	21,3	997,50	-3,94	-6,74	15,73	2,56	11,1	0,00	3,0
2004-03-27 16:30	291	26	74	3,7	16,33	0,72	21,3	997,50	-3,94	-4,65	15,73	2,42	8,1	0,00	3,0
2004-03-27 17:00	256	26	72	3,3	16,33	0,72	21,3	997,50	-4,32	-3,45	15,73	2,29	9,2	0,00	3,0
2004-03-27 17:30	309	26	69	7,7	16,33	0,72	21,3	998,51	-4,91	-11,44	15,73	2,09	8,7	0,00	3,0
2004-03-27 18:00	278	26	70	5,0	16,53	0,11	21,3	998,51	-5,28	-8,39	15,93	1,56	7,1	0,00	3,0
2004-03-27 18:30	311	26	73	5,6	16,63	-0,29	21,3	998,51	-5,09	-9,56	16,03	1,36	9,6	0,00	3,0
2004-03-27 19:00	279	26	87	2,4	16,93	-0,89	21,3	999,51	-3,25	-2,74	16,33	1,77	7,9	0,00	3,0
2004-03-27 19:30	327	26	81	5,6	17,23	-0,99	21,3	999,51	-4,33	-10,46	16,63	1,22	8,9	0,00	3,0

Datum	Vindriktning °	Luftfukt inne Rh%	Luftfukt ute Rh%	Vindhastighet m/s	Temp inne °C	Temp ute °C	Nederb. månad mm	Lufttryck Mbar	Daggpunkt °C	Kyleffekt °C	Vix inne °C	Vix ute °C	Vindby m/s	Korr lufttryck	Nederb./dygn mm
2004-03-27 20:00	248	26	79	3,0	17,43	-1,39	21,3	999,51	-5,07	-4,55	16,83	0,67	8,1	0,00	3,0
2004-03-27 20:30	303	25	76	3,3	17,63	-1,89	21,3	999,51	-6,08	-6,39	17,00	-0,04	6,6	0,00	3,0
2004-03-27 21:00	258	25	80	3,7	17,63	-1,89	21,3	999,51	-5,38	-7,69	17,00	0,24	7,1	0,00	3,0
2004-03-27 21:30	249	25	79	1,8	17,53	-2,19	21,3	999,51	-5,84	-2,19	16,90	-0,13	5,0	0,00	3,0
2004-03-27 22:00	258	26	79	4,3	17,53	-2,19	21,3	1000,51	-5,84	-9,34	16,93	-0,13	4,5	0,00	3,0
2004-03-27 22:30	247	26	76	3,7	17,23	-2,29	21,3	1000,51	-6,47	-8,15	16,63	-0,44	6,8	0,00	3,0
2004-03-27 23:00	286	26	76	4,9	17,03	-2,19	21,3	999,51	-6,37	-10,58	16,43	-0,34	8,9	0,00	3,0
2004-03-27 23:30	315	26	76	6,6	17,23	-2,29	21,3	999,51	-6,47	-13,54	16,63	-0,44	12,1	0,00	3,0
2004-03-28 00:00	299	25	77	9,2	17,73	-2,29	21,3	999,51	-6,29	-17,47	17,10	-0,37	9,2	0,00	0,0
2004-03-28 00:30	282	25	75	4,7	18,03	-2,29	21,3	1000,51	-6,65	-10,71	17,40	-0,51	11,3	0,00	0,0
2004-03-28 01:00	301	25	76	5,8	18,03	-2,29	21,3	1000,51	-6,47	-12,12	17,40	-0,44	9,6	0,00	0,0
2004-03-28 01:30	283	25	77	4,9	17,73	-2,29	21,3	1000,51	-6,29	-10,71	17,10	-0,37	10,6	0,00	0,0
2004-03-28 03:00	263	25	78	5,4	17,33	-2,39	21,3	1000,51	-6,21	-12,25	16,70	-0,40	10,8	0,00	0,0
2004-03-28 03:30	325	25	79	5,6	17,23	-2,69	21,3	1001,51	-6,33	-12,63	16,60	-0,63	7,9	0,00	0,0
2004-03-28 04:00	297	25	79	5,8	17,43	-2,69	21,3	1001,51	-6,33	-12,63	16,80	-0,63	9,0	0,00	0,0
2004-03-28 04:30	293	25	80	6,6	17,73	-2,59	21,3	1001,51	-6,06	-13,93	17,10	-0,46	10,4	0,00	0,0
2004-03-28 05:00	329	25	81	3,7	18,03	-2,69	21,3	1001,51	-5,99	-8,62	17,40	-0,49	9,2	0,00	0,0
2004-03-28 05:30	280	25	81	5,8	18,33	-2,59	21,3	1002,51	-5,89	-12,50	17,70	-0,39	10,2	0,00	0,0
2004-03-28 06:00	307	25	81	3,1	18,33	-2,69	21,3	1002,51	-5,99	-5,97	17,70	-0,49	8,7	0,00	0,0
2004-03-28 06:30	319	25	82	6,4	18,23	-2,69	21,3	1003,51	-5,82	-14,06	17,60	-0,41	8,9	0,00	0,0
2004-03-28 07:00	289	25	84	6,4	18,13	-2,59	21,3	1003,51	-5,40	-13,93	17,50	-0,16	8,7	0,00	0,0
2004-03-28 07:30	289	25	83	6,9	17,83	-2,39	21,3	1003,51	-5,36	-14,43	17,20	-0,04	8,7	0,00	0,0
2004-03-28 08:00	338	25	82	3,7	17,73	-2,19	21,3	1003,51	-5,33	-8,04	17,10	0,09	8,7	0,00	0,0
2004-03-28 08:30	291	25	81	5,8	17,53	-1,89	21,3	1004,51	-5,21	-11,61	16,90	0,32	9,0	0,00	0,0
2004-03-28 09:00	265	25	80	5,2	17,43	-1,49	21,3	1004,51	-4,99	-10,41	16,80	0,64	7,9	0,00	0,0
2004-03-28 09:30	307	25	79	4,9	17,33	-0,99	21,3	1005,51	-4,68	-9,10	16,70	1,07	8,1	0,00	0,0
2004-03-28 10:00	317	25	77	3,9	17,13	-0,49	21,3	1006,51	-4,55	-6,05	16,50	1,43	8,5	0,00	0,0
2004-03-28 10:30	290	25	74	4,5	16,93	0,11	21,3	1006,51	-4,52	-7,73	16,30	1,82	10,0	0,00	0,0
2004-03-28 11:00	289	25	74	4,9	16,83	0,41	21,3	1006,51	-4,23	-7,36	16,20	2,12	9,4	0,00	0,0
2004-03-28 11:30	282	25	77	2,8	16,73	0,41	21,3	1007,51	-3,68	-2,58	16,10	2,33	7,1	0,00	0,0
2004-03-28 12:00	293	25	75	3,7	16,73	0,61	21,3	1007,51	-3,85	-4,77	16,10	2,39	6,4	0,00	0,0
2004-03-28 12:30	309	25	68	3,5	16,73	1,32	21,3	1007,51	-4,54	-2,78	16,10	2,63	6,0	0,00	0,0
2004-03-28 13:00	320	25	68	3,0	16,73	0,82	21,3	1007,51	-5,02	-2,14	16,10	2,13	5,4	0,00	0,0
2004-03-28 13:30	285	25	66	5,0	16,73	1,32	21,3	1008,51	-4,95	-6,88	16,10	2,50	6,4	0,00	0,0
2004-03-28 14:00	313	25	65	3,3	16,63	1,42	21,3	1008,51	-5,07	-2,66	16,00	2,54	6,4	0,00	0,0
2004-03-28 14:30	316	25	63	4,3	16,63	1,62	21,3	1008,51	-5,31	-4,77	16,00	2,62	6,2	0,00	0,0
2004-03-28 15:00	271	25	62	3,5	16,63	1,52	21,3	1007,51	-5,63	-2,55	16,00	2,46	6,8	0,00	0,0
2004-03-28 15:30	290	25	63	3,9	16,63	1,72	21,3	1008,51	-5,22	-3,49	16,00	2,72	6,2	0,00	0,0
2004-03-28 16:00	298	25	60	3,5	16,63	1,42	21,3	1008,51	-6,17	-2,66	16,00	2,25	6,0	0,00	0,0
2004-03-28 16:30	286	25	59	3,3	16,63	1,52	21,3	1008,51	-6,31	-2,55	16,00	2,29	6,0	0,00	0,0
2004-03-28 17:00	245	25	60	2,4	16,73	1,32	21,3	1008,51	-6,27	-0,42	16,10	2,15	4,5	0,00	0,0
2004-03-28 17:30	281	25	56	2,4	17,03	1,72	21,3	1008,51	-6,84	0,00	16,40	2,32	5,0	0,00	0,0
2004-03-28 18:00	289	25	58	1,6	17,03	1,22	21,3	1008,51	-6,83	1,22	16,40	1,93	3,7	0,00	0,0
2004-03-28 18:30	320	25	59	1,2	16,93	0,82	21,3	1008,51	-6,97	0,82	16,30	1,59	3,0	0,00	0,0
2004-03-28 19:00	320	25	59	0,0	16,93	0,11	21,3	1008,51	-7,62	0,11	16,30	0,89	2,0	0,00	0,0
2004-03-28 19:30	320	25	64	0,0	16,93	-0,89	21,3	1007,51	-7,46	-0,89	16,30	0,18	0,0	0,00	0,0

Datum	Vindriktning	Luftfukt inne	Luftfukt ute	Vindhastighet	Temp inne	Temp ute	Nederb. månad	Luftryck	Daggpunkt	Kyleffekt	Vix inne	Vix ute	Vindby	Korr luftryck	Nederb./dygn
	°	Rh%	Rh%	m/s	°C	°C	mm	Mbar	°C	°C	°C	°C	m/s		mm
2004-03-28 20:00	320	25	69	0,0	16,83	-1,69	21,3	1008,51	-7,20	-1,69	16,20	-0,31	0,0	0,00	0,0
2004-03-28 20:30	320	26	73	0,0	17,03	-2,49	21,3	1008,51	-7,21	-2,49	16,43	-0,85	0,0	0,00	0,0
2004-03-28 21:00	320	26	74	0,0	17,03	-3,19	21,3	1008,51	-7,70	-3,19	16,43	-1,48	0,0	0,00	0,0
2004-03-28 21:30	321	26	76	1,2	17,03	-3,89	21,3	1008,51	-8,01	-3,89	16,43	-2,04	1,6	0,00	0,0
2004-03-28 22:00	320	26	78	1,2	17,33	-4,39	21,3	1007,51	-8,15	-4,39	16,73	-2,40	1,6	0,00	0,0
2004-03-28 22:30	74	25	80	0,0	17,63	-4,89	21,3	1007,51	-8,30	-4,89	17,00	-2,76	1,8	0,00	0,0
2004-03-28 23:00	88	25	79	0,0	17,93	-4,59	21,3	1007,51	-8,17	-4,59	17,30	-2,53	1,6	0,00	0,0
2004-03-28 23:30	89	25	79	0,0	18,23	-4,49	21,3	1007,51	-8,08	-4,49	17,60	-2,43	0,0	0,00	0,0
2004-03-29 00:00	89	25	78	0,0	18,43	-4,49	21,3	1007,51	-8,25	-4,49	17,80	-2,50	1,8	0,00	0,0
2004-03-29 00:30	88	25	74	0,0	18,63	-4,69	21,3	1007,51	-9,14	-4,69	18,00	-2,98	1,8	0,00	0,0
2004-03-29 01:00	88	25	73	0,0	18,73	-4,79	21,3	1007,51	-9,42	-4,79	18,10	-3,15	1,4	0,00	0,0
2004-03-29 01:30	88	25	75	0,0	18,73	-4,99	21,3	1007,51	-9,25	-4,99	18,10	-3,21	1,4	0,00	0,0
2004-03-29 02:00	88	25	75	0,0	18,73	-4,99	21,3	1006,51	-9,25	-4,99	18,10	-3,21	1,2	0,00	0,0
2004-03-29 02:30	88	25	75	0,0	18,73	-4,99	21,3	1006,51	-9,25	-4,99	18,10	-3,21	0,0	0,00	0,0
2004-03-29 03:00	88	25	77	0,0	18,73	-5,39	21,3	1006,51	-9,29	-5,39	18,10	-3,47	1,2	0,00	0,0
2004-03-29 03:30	88	25	77	0,0	18,73	-5,49	21,3	1006,51	-9,39	-5,49	18,10	-3,57	0,0	0,00	0,0
2004-03-29 04:00	88	25	77	0,0	18,73	-5,59	21,3	1006,51	-9,48	-5,59	18,10	-3,67	0,0	0,00	0,0
2004-03-29 04:30	88	25	77	0,0	18,73	-5,49	21,3	1006,51	-9,39	-5,49	18,10	-3,57	0,0	0,00	0,0
2004-03-29 05:00	88	25	79	0,0	18,73	-5,69	21,3	1006,51	-9,24	-5,69	18,10	-3,63	0,0	0,00	0,0
2004-03-29 05:30	88	25	79	0,0	18,73	-6,09	21,3	1006,51	-9,63	-6,09	18,10	-4,03	0,0	0,00	0,0
2004-03-29 06:00	88	25	82	0,0	18,83	-5,99	21,3	1006,51	-9,04	-5,99	18,20	-3,71	0,0	0,00	0,0
2004-03-29 06:30	88	25	83	0,0	18,83	-5,79	21,3	1006,51	-8,68	-5,79	18,20	-3,44	0,0	0,00	0,0
2004-03-29 07:00	88	25	83	0,0	18,83	-5,39	21,3	1006,51	-8,29	-5,39	18,20	-3,04	0,0	0,00	0,0
2004-03-29 07:30	281	25	82	0,0	18,93	-4,79	21,3	1006,51	-7,87	-4,79	18,30	-2,51	0,0	0,00	0,0
2004-03-29 08:00	282	25	81	0,0	18,93	-4,29	21,3	1006,51	-7,55	-4,29	18,30	-2,09	0,0	0,00	0,0
2004-03-29 08:30	282	25	80	1,4	19,03	-3,79	21,3	1006,51	-7,23	-3,79	18,40	-1,66	1,8	0,00	0,0
2004-03-29 09:00	282	25	78	1,6	19,03	-3,29	21,3	1006,51	-7,08	-3,29	18,40	-1,30	2,0	0,00	0,0
2004-03-29 09:30	282	25	74	1,2	18,93	-2,39	21,3	1007,51	-6,93	-2,39	18,30	-0,68	2,2	0,00	0,0
2004-03-29 10:00	288	25	71	2,0	18,73	-1,39	21,3	1007,51	-6,53	-1,39	18,10	0,12	2,6	0,00	0,0
2004-03-29 10:30	293	25	70	1,8	18,63	-0,19	21,3	1008,51	-5,57	-0,19	18,00	1,26	2,8	0,00	0,0
2004-03-29 11:00	308	25	74	1,8	18,33	0,31	21,3	1008,51	-4,33	0,31	17,70	2,02	3,0	0,00	0,0
2004-03-29 11:30	291	25	73	1,8	18,23	0,61	21,3	1009,51	-4,23	0,61	17,60	2,26	3,5	0,00	0,0
2004-03-29 12:00	291	25	81	2,6	17,93	1,62	21,3	1009,51	-1,80	-0,10	17,30	3,82	7,3	0,00	0,0
2004-03-29 12:30	278	25	81	3,0	17,83	2,32	21,3	1009,51	-1,12	-0,51	17,20	4,52	5,4	0,00	0,0
2004-03-29 13:00	290	25	76	2,6	17,63	3,32	21,3	1010,51	-1,06	1,69	17,00	5,16	8,7	0,00	0,0
2004-03-29 13:30	291	25	76	3,3	17,53	3,12	22,3	1010,51	-1,25	-0,74	16,90	4,96	5,8	1,02	1,0
2004-03-29 14:00	305	26	65	4,3	17,53	3,62	22,3	1011,51	-2,98	-2,36	16,93	4,74	6,6	1,02	1,0
2004-03-29 14:30	295	26	63	6,2	17,43	4,22	22,3	1011,51	-2,86	-4,38	16,83	5,22	7,1	0,00	1,0
2004-03-29 15:00	295	26	57	4,3	17,43	4,52	22,3	1011,51	-3,99	-1,28	16,83	5,18	7,1	0,00	1,0
2004-03-29 15:30	293	26	55	1,6	17,43	4,22	22,3	1011,51	-4,77	4,22	16,83	4,77	6,9	0,00	1,0
2004-03-29 16:00	300	25	54	2,2	17,53	4,72	22,3	1011,51	-4,56	4,72	16,90	5,22	6,8	0,00	1,0
2004-03-29 16:30	294	25	55	3,0	17,73	4,52	22,3	1012,51	-4,49	1,90	17,10	5,07	5,8	0,00	1,0
2004-03-29 17:00	287	25	57	3,5	17,73	3,82	22,3	1012,51	-4,64	0,05	17,10	4,48	6,0	0,00	1,0
2004-03-29 17:30	288	25	58	3,7	17,83	3,92	22,3	1012,51	-4,30	-0,92	17,20	4,63	6,2	0,00	1,0
2004-03-29 18:00	294	25	60	3,9	17,83	3,62	22,3	1012,51	-4,11	-1,27	17,20	4,45	5,6	0,00	1,0
2004-03-29 18:30	258	25	59	1,6	17,73	3,62	22,3	1012,51	-4,34	3,62	17,10	4,39	4,9	0,00	1,0

Datum	Vindriktning °	Luftfukt inne Rh%	Luftfukt ute Rh%	Vindhastighet m/s	Temp inne °C	Temp ute °C	Nederb. månad mm	Luftryck Mbar	Daggpunkt °C	Kyleffekt °C	Vix inne °C	Vix ute °C	Vindby m/s	Korr luftryck	Nederb./dygn mm
2004-03-29 19:00	310	25	61	2,4	17,63	3,12	22,3	1012,51	-4,35	1,48	17,00	4,01	3,3	0,00	1,0
2004-03-29 19:30	257	25	59	0,0	17,53	2,42	22,3	1012,51	-5,47	2,42	16,90	3,19	2,6	0,00	1,0
2004-03-29 20:00	250	26	64	0,0	17,53	1,32	22,3	1012,51	-5,38	1,32	16,93	2,38	1,6	0,00	1,0
2004-03-29 20:30	257	26	63	0,0	17,43	1,52	22,3	1012,51	-5,41	1,52	16,83	2,52	2,0	0,00	1,0
2004-03-29 21:00	266	26	76	2,6	17,33	1,72	22,3	1013,51	-2,60	0,00	16,73	3,56	5,8	0,00	1,0
2004-03-29 21:30	263	26	81	1,4	17,23	1,52	22,3	1012,51	-1,90	1,52	16,63	3,72	3,7	0,00	1,0
2004-03-29 22:00	223	26	81	1,4	17,23	1,02	22,3	1012,51	-2,39	1,02	16,63	3,22	1,8	0,00	1,0
2004-03-29 22:30	120	26	80	2,6	17,23	0,82	22,3	1011,51	-2,76	-0,95	16,63	2,95	2,6	0,00	1,0
2004-03-29 23:00	143	26	72	2,4	17,33	0,92	22,3	1011,51	-4,13	-0,84	16,73	2,49	4,3	0,00	1,0
2004-03-29 23:30	138	26	68	0,0	17,53	1,02	22,3	1011,51	-4,83	1,02	16,93	2,33	2,8	0,00	1,0
2004-03-30 00:00	198	25	75	0,0	17,73	1,52	22,3	1012,51	-2,98	1,52	17,10	3,29	4,9	0,00	0,0
2004-03-30 00:30	279	25	84	4,7	18,13	2,22	22,3	1012,51	-0,71	-5,13	17,50	4,64	6,8	0,00	0,0
2004-03-30 01:00	284	25	84	3,7	18,43	2,22	22,3	1012,51	-0,71	-2,90	17,80	4,64	6,8	0,00	0,0
2004-03-30 01:30	279	25	87	2,2	18,73	2,42	22,3	1012,51	-0,01	2,42	18,10	5,07	6,0	0,00	0,0
2004-03-30 02:00	292	25	85	5,2	18,93	2,32	22,3	1012,51	-0,44	-5,62	18,30	4,82	6,2	0,00	0,0
2004-03-30 02:30	254	25	82	2,4	18,93	2,32	22,3	1012,51	-0,95	0,64	18,30	4,59	5,2	0,00	0,0
2004-03-30 03:00	303	25	81	3,1	18,73	2,72	22,3	1012,51	-0,73	-0,07	18,10	4,92	6,8	0,00	0,0
2004-03-30 03:30	304	25	92	3,7	18,43	2,32	22,3	1012,51	0,69	-2,79	17,80	5,37	8,7	0,00	0,0
2004-03-30 04:00	295	25	98	2,8	18,23	1,72	22,3	1013,51	1,00	-1,16	17,60	5,27	6,4	0,00	0,0
2004-03-30 04:30	284	25	100	1,6	18,13	1,22	22,3	1013,51	0,79	1,22	17,50	4,95	5,2	0,00	0,0
2004-03-30 05:00	246	25	100	0,0	18,13	1,02	22,3	1013,51	0,59	1,02	17,50	4,75	2,6	0,00	0,0
2004-03-30 05:30	195	26	100	0,0	18,23	1,02	22,3	1013,51	0,59	1,02	17,64	4,75	0,0	0,00	0,0
2004-03-30 06:00	284	26	100	2,8	18,43	1,02	22,3	1013,51	0,59	-1,93	17,84	4,75	3,0	0,00	0,0
2004-03-30 06:30	282	25	100	0,0	18,73	1,02	22,3	1014,51	0,59	1,02	18,10	4,75	3,5	0,00	0,0
2004-03-30 07:00	280	25	100	1,8	18,93	1,12	22,3	1014,51	0,69	1,12	18,30	4,85	2,0	0,00	0,0
2004-03-30 07:30	284	25	100	3,7	19,03	1,52	22,9	1014,51	1,09	-3,72	18,40	5,25	4,1	0,51	0,5
2004-03-30 08:00	268	25	100	1,6	19,03	1,92	22,9	1014,51	1,49	1,92	18,40	5,65	5,0	0,51	0,5
2004-03-30 08:30	282	25	97	4,9	18,93	2,02	22,9	1014,51	1,15	-5,38	18,30	5,49	5,6	0,00	0,5
2004-03-30 09:00	243	25	97	0,0	18,83	2,32	22,9	1014,51	1,45	2,32	18,20	5,79	5,4	0,00	0,5
2004-03-30 09:30	244	25	94	3,5	18,63	2,72	22,9	1015,51	1,40	-1,19	18,00	5,94	6,2	0,00	0,5
2004-03-30 10:00	276	26	90	3,9	18,33	3,12	22,9	1015,51	1,16	-1,85	17,74	6,01	7,3	0,00	0,5
2004-03-30 10:30	253	26	84	4,3	18,13	3,42	22,9	1015,51	0,47	-2,60	17,54	5,84	7,7	0,00	0,5
2004-03-30 11:00	281	26	78	3,7	17,93	3,72	22,9	1016,51	-0,30	-1,15	17,33	5,70	8,3	0,00	0,5
2004-03-30 11:30	296	26	74	4,9	17,73	4,12	22,9	1016,51	-0,67	-2,78	17,13	5,83	8,7	0,00	0,5
2004-03-30 12:00	277	26	71	7,5	17,63	4,42	22,9	1016,51	-0,97	-5,83	17,03	5,93	9,8	0,00	0,5
2004-03-30 12:30	283	26	68	6,6	17,53	4,72	22,9	1017,52	-1,30	-4,30	16,93	6,03	10,6	0,00	0,5
2004-03-30 13:00	304	26	65	6,9	17,33	5,12	22,9	1017,52	-1,56	-4,37	16,73	6,25	10,6	0,00	0,5
2004-03-30 13:30	300	26	63	7,1	17,33	5,22	22,9	1017,52	-1,91	-4,24	16,73	6,22	10,0	0,00	0,5
2004-03-30 14:00	295	26	65	6,4	17,33	5,02	22,9	1017,52	-1,66	-3,90	16,73	6,15	11,5	0,00	0,5
2004-03-30 14:30	310	26	68	5,8	17,23	4,82	22,9	1018,52	-1,20	-3,04	16,63	6,13	11,3	0,00	0,5
2004-03-30 15:00	315	26	71	4,3	17,23	5,02	22,9	1018,52	-0,40	-0,67	16,63	6,53	12,5	0,00	0,5
2004-03-30 15:30	280	26	74	3,1	17,23	4,62	22,9	1018,52	-0,19	2,01	16,63	6,33	10,8	0,00	0,5
2004-03-30 16:00	293	26	70	6,6	17,23	4,62	22,9	1018,52	-0,98	-4,43	16,63	6,06	10,9	0,00	0,5
2004-03-30 16:30	286	26	65	6,6	17,13	4,62	22,9	1019,52	-2,04	-4,43	16,53	5,75	9,4	0,00	0,5
2004-03-30 17:00	279	26	66	6,4	17,03	4,52	22,9	1019,52	-1,91	-4,56	16,43	5,71	9,2	0,00	0,5
2004-03-30 17:30	296	26	73	6,9	17,03	4,22	22,9	1019,52	-0,77	-5,58	16,43	5,86	8,7	0,00	0,5

Datum	Vindriktning °	Luftfukt inne Rh%	Luftfukt ute Rh%	Vindhastighet m/s	Temp inne °C	Temp ute °C	Nederb. månad mm	Luftryck Mbar	Daggpunkt °C	Kyleffekt °C	Vix inne °C	Vix ute °C	Vindby m/s	Korr luftryck	Nederb./dygn mm
2004-03-30 18:00	290	26	77	3,1	16,93	3,82	22,9	1019,52	-0,39	1,13	16,33	5,73	8,5	0,00	0,5
2004-03-30 18:30	278	26	75	3,3	16,93	3,72	22,9	1020,52	-0,86	-0,06	16,33	5,49	7,1	0,00	0,5
2004-03-30 19:00	288	26	76	3,3	17,03	3,62	22,9	1020,52	-0,77	-0,18	16,43	5,46	5,6	0,00	0,5
2004-03-30 19:30	288	26	78	3,7	17,03	3,32	22,9	1020,52	-0,69	-1,62	16,43	5,30	5,4	0,00	0,5
2004-03-30 20:00	291	26	81	2,0	17,13	3,12	22,9	1020,52	-0,35	3,12	16,53	5,32	4,7	0,00	0,5
2004-03-30 20:30	295	26	81	1,8	17,23	2,72	22,9	1020,52	-0,73	2,72	16,63	4,92	4,1	0,00	0,5
2004-03-30 21:00	311	26	82	0,0	17,23	2,62	22,9	1021,52	-0,66	2,62	16,63	4,89	3,0	0,00	0,5
2004-03-30 21:30	248	26	85	1,6	17,23	2,62	22,9	1021,52	-0,15	2,62	16,63	5,12	2,4	0,00	0,5
2004-03-30 22:00	298	26	90	2,4	17,23	2,42	22,9	1021,52	0,48	0,74	16,63	5,31	3,5	0,00	0,5
2004-03-30 22:30	325	26	95	0,0	17,23	2,02	22,9	1021,52	0,85	2,02	16,63	5,32	3,5	0,00	0,5
2004-03-30 23:00	300	26	96	0,0	17,23	1,92	22,9	1021,52	0,90	1,92	16,63	5,30	2,8	0,00	0,5
2004-03-30 23:30	309	26	98	1,4	17,23	1,82	22,9	1022,52	1,10	1,82	16,63	5,37	2,8	0,00	0,5
2004-03-31 00:00	304	26	100	0,0	17,23	1,62	22,9	1022,52	1,19	1,62	16,63	5,35	2,2	0,00	0,0
2004-03-31 00:30	286	26	99	2,8	17,43	1,62	22,9	1022,52	1,05	-1,27	16,83	5,26	3,5	0,00	0,0
2004-03-31 01:00	292	26	100	0,0	17,63	1,32	22,9	1022,52	0,89	1,32	17,03	5,05	3,1	0,00	0,0
2004-03-31 01:30	337	26	100	1,6	18,03	1,12	22,9	1023,52	0,69	1,12	17,44	4,85	2,0	0,00	0,0
2004-03-31 02:00	304	26	100	1,6	18,33	1,02	22,9	1023,52	0,59	1,02	17,74	4,75	2,2	0,00	0,0
2004-03-31 02:30	342	26	100	0,0	18,63	1,02	22,9	1023,52	0,59	1,02	18,04	4,75	2,4	0,00	0,0
2004-03-31 03:00	342	26	100	0,0	18,83	1,12	22,9	1023,52	0,69	1,12	18,24	4,85	1,6	0,00	0,0
2004-03-31 03:30	342	26	100	0,0	18,93	1,12	22,9	1023,52	0,69	1,12	18,34	4,85	1,2	0,00	0,0
2004-03-31 04:00	293	26	97	2,6	18,83	1,32	22,9	1023,52	0,46	-0,42	18,24	4,79	3,1	0,00	0,0
2004-03-31 04:30	330	26	97	0,0	18,73	1,12	22,9	1024,52	0,26	1,12	18,14	4,59	3,3	0,00	0,0
2004-03-31 05:00	328	26	97	0,0	18,63	0,92	22,9	1024,52	0,06	0,92	18,04	4,39	2,6	0,00	0,0
2004-03-31 05:30	324	26	97	0,0	18,53	0,72	22,9	1024,52	-0,14	0,72	17,94	4,19	1,6	0,00	0,0
2004-03-31 06:00	291	26	97	1,8	18,43	0,72	22,9	1024,52	-0,14	0,72	17,84	4,19	2,8	0,00	0,0
2004-03-31 06:30	287	26	98	2,2	18,43	0,61	22,9	1024,52	-0,09	0,61	17,84	4,17	3,1	0,00	0,0
2004-03-31 07:00	40	26	99	0,0	18,63	0,41	22,9	1024,52	-0,15	0,41	18,04	4,06	2,4	0,00	0,0
2004-03-31 07:30	56	26	96	0,0	18,83	1,12	22,9	1025,52	0,11	1,12	18,24	4,50	0,0	0,00	0,0
2004-03-31 08:00	85	26	89	0,0	18,93	1,72	22,9	1025,52	-0,37	1,72	18,34	4,53	2,0	0,00	0,0
2004-03-31 08:30	54	26	86	1,6	19,03	2,12	22,9	1025,52	-0,47	2,12	18,44	4,70	2,2	0,00	0,0
2004-03-31 09:00	334	26	84	1,6	19,13	2,02	22,9	1025,52	-0,90	2,02	18,54	4,44	3,1	0,00	0,0
2004-03-31 09:30	297	26	82	0,0	19,03	2,32	22,9	1026,52	-0,95	2,32	18,44	4,59	3,0	0,00	0,0
2004-03-31 10:00	340	26	78	3,3	18,93	2,72	22,9	1026,52	-1,27	-1,19	18,34	4,70	3,3	0,00	0,0
2004-03-31 10:30	334	26	72	2,8	18,83	3,02	22,9	1026,52	-2,11	0,26	18,24	4,59	3,7	0,00	0,0
2004-03-31 11:00	60	26	60	0,0	18,73	3,42	22,9	1026,52	-4,30	3,42	18,14	4,25	3,7	0,00	0,0
2004-03-31 11:30	325	26	57	0,0	18,63	3,92	22,9	1027,52	-4,55	3,92	18,04	4,58	2,6	0,00	0,0
2004-03-31 12:00	87	26	54	0,0	18,53	4,42	22,9	1027,52	-4,84	4,42	17,94	4,92	2,4	0,00	0,0
2004-03-31 12:30	94	26	52	0,0	18,43	4,52	22,9	1027,52	-5,27	4,52	17,84	4,91	2,4	0,00	0,0
2004-03-31 13:00	102	26	51	0,0	18,43	5,02	22,9	1027,52	-5,09	5,02	17,84	5,36	2,0	0,00	0,0
2004-03-31 13:30	109	26	51	0,0	18,43	5,32	22,9	1027,52	-4,81	5,32	17,84	5,66	1,8	0,00	0,0
2004-03-31 14:00	151	26	47	0,0	18,43	5,82	22,9	1027,52	-5,50	5,82	17,84	5,96	2,2	0,00	0,0
2004-03-31 14:30	148	26	45	2,2	18,43	6,12	22,9	1027,52	-5,84	6,12	17,84	6,17	2,8	0,00	0,0
2004-03-31 15:00	153	26	44	0,0	18,43	6,42	22,9	1027,52	-5,88	6,42	17,84	6,43	3,1	0,00	0,0
2004-03-31 15:30	153	26	42	0,0	18,53	7,12	22,9	1027,52	-5,91	7,12	17,94	7,04	2,0	0,00	0,0
2004-03-31 16:00	144	26	42	1,6	18,63	6,92	22,9	1027,52	-6,09	6,92	18,04	6,84	2,4	0,00	0,0
2004-03-31 16:30	130	26	42	1,8	18,73	7,22	22,9	1027,52	-5,82	7,22	18,14	7,14	2,6	0,00	0,0

Datum	Vindriktning °	Luftfukt inne Rh%	Luftfukt ute Rh%	Vindhastighet m/s	Temp inne °C	Temp ute °C	Nederb. månad mm	Lufttryck Mbar	Daggpunkt °C	Kyleffekt °C	Vix inne °C	Vix ute °C	Vindby m/s	Korr lufttryck	Nederb./dygn mm
2004-03-31 17:00	119	26	42	0,0	18,73	6,32	22,9	1027,52	-6,63	6,32	18,14	6,24	3,0	0,00	0,0
2004-03-31 17:30	104	26	42	0,0	18,83	5,92	22,9	1027,52	-6,99	5,92	18,24	5,84	2,2	0,00	0,0
2004-03-31 18:00	74	26	42	0,0	18,73	5,52	22,9	1027,52	-7,34	5,52	18,14	5,43	1,8	0,00	0,0
2004-03-31 18:30	77	26	43	0,0	18,63	4,82	22,9	1027,52	-7,65	4,82	18,04	4,78	1,4	0,00	0,0
2004-03-31 19:00	75	26	44	1,2	18,63	3,82	22,9	1027,52	-8,23	3,82	18,04	3,82	1,4	0,00	0,0
2004-03-31 19:30	70	26	46	1,2	18,53	3,02	22,9	1027,52	-8,35	3,02	17,94	3,12	1,8	0,00	0,0
2004-03-31 20:00	58	26	49	0,0	18,43	2,42	22,9	1027,52	-8,03	2,42	17,84	2,66	2,2	0,00	0,0
2004-03-31 20:30	78	26	53	2,2	18,33	1,92	22,9	1027,52	-7,41	1,92	17,74	2,36	2,2	0,00	0,0
2004-03-31 21:00	79	26	55	0,0	18,23	1,32	22,9	1028,52	-7,46	1,32	17,64	1,87	2,4	0,00	0,0
2004-03-31 21:30	66	26	56	1,6	18,23	0,82	22,9	1028,52	-7,68	0,82	17,64	1,42	2,2	0,00	0,0
2004-03-31 22:00	82	26	56	1,2	18,13	0,61	22,9	1028,52	-7,87	0,61	17,54	1,22	3,3	0,00	0,0
2004-03-31 22:30	80	26	53	1,8	18,33	0,92	22,9	1028,52	-8,34	0,92	17,74	1,36	2,6	0,00	0,0
2004-03-31 23:00	92	26	53	2,0	18,23	0,82	22,9	1028,52	-8,43	0,82	17,64	1,26	3,1	0,00	0,0
2004-03-31 23:30	81	26	54	1,8	18,23	0,82	22,9	1029,52	-8,18	0,82	17,64	1,31	3,1	0,00	0,0
2004-04-01 00:00	98	26	53	2,2	18,23	0,82	22,9	1029,52	-8,43	0,82	17,64	1,26	3,1	0,00	0,0
Medelvärde Månad	206	26	84	2,0	17,76	-1,98	11,4	1015,25	-4,99	-3,85	17,16	0,42	3,9		0,0