

Medeltemperaturer / Max / Min

● Kyleff med °C
 ● Dygns med °C
 ▲ Temp Max
 ● Temp Min
 — Temperatur

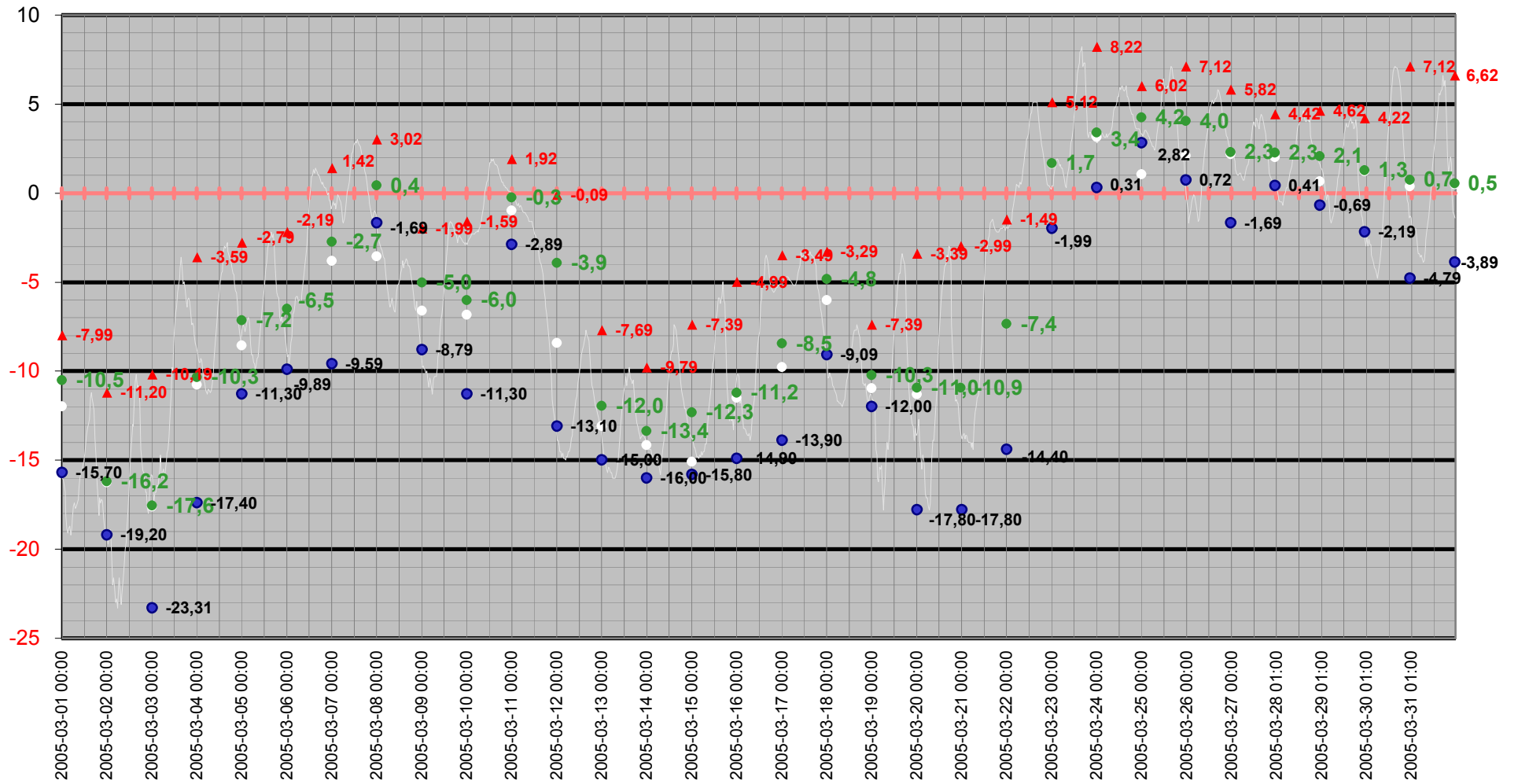

Medeltemperatur

□ Kyleff med °C ● Dygns med °C — Temperatur °C — Kyleffekt °C

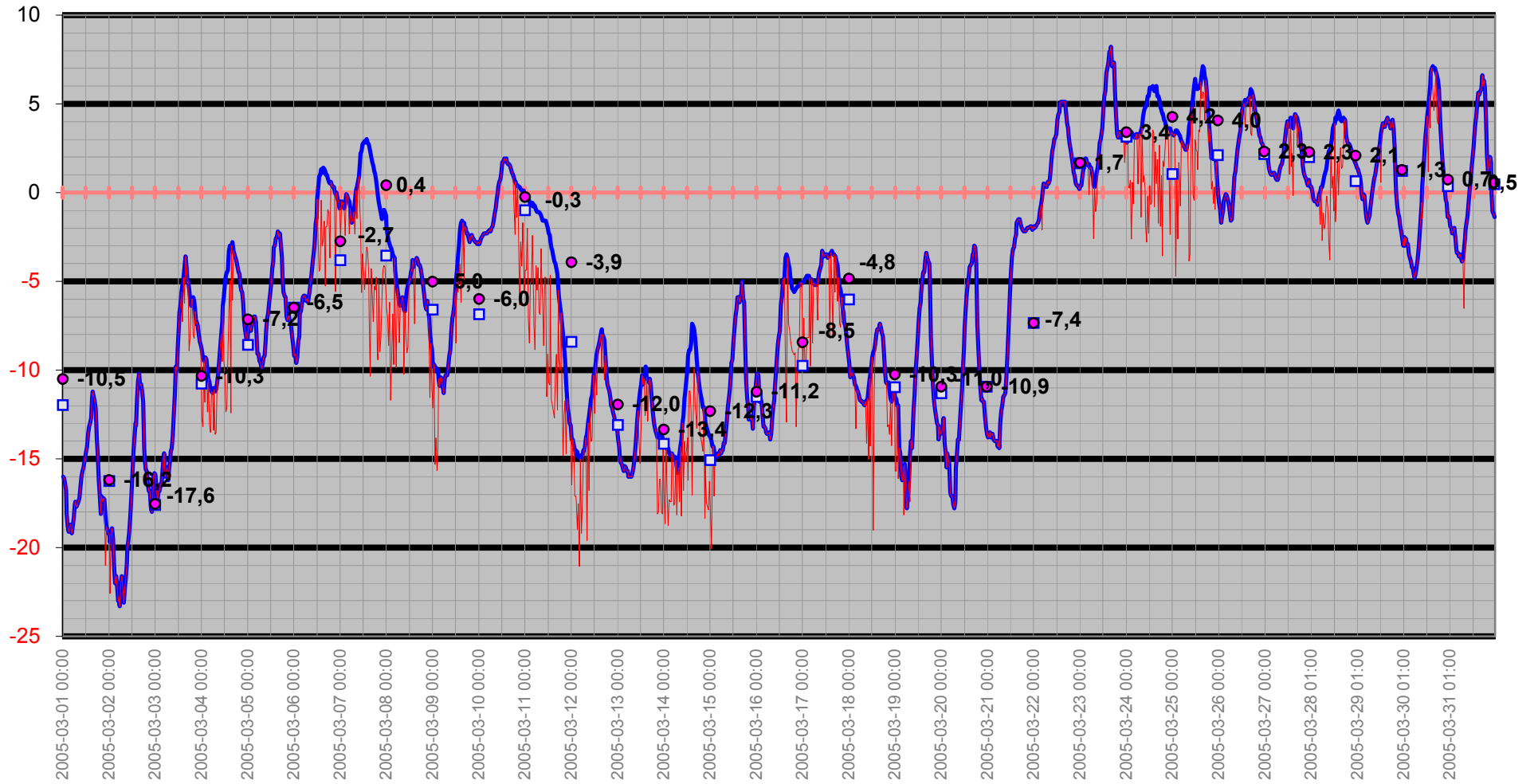

Temperatur/Vindby

Temp Ute °C
Vindby m/s

— Vindby m/s — Temp ute °C ◊ Vindrikt °

Vindriktning °

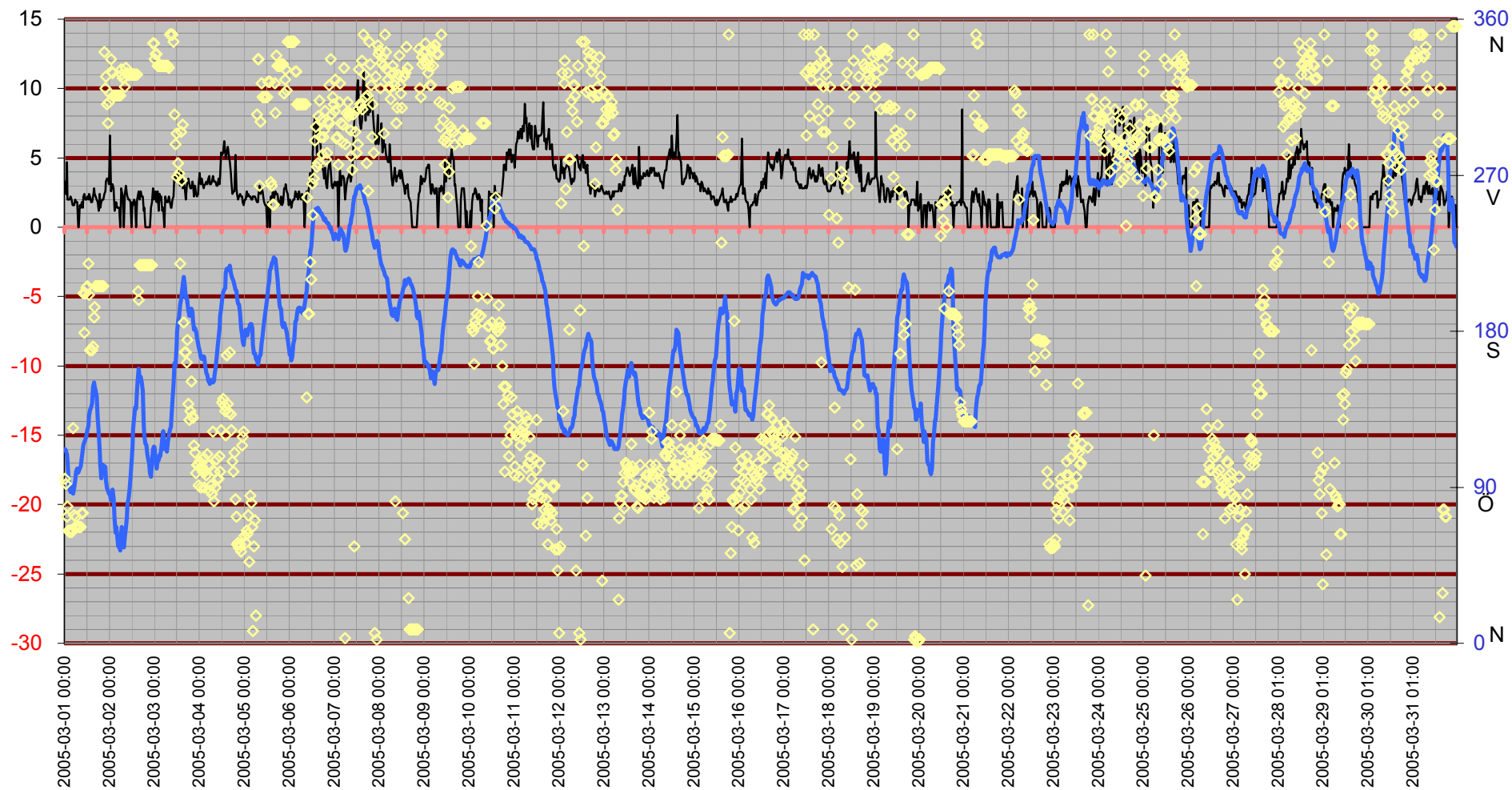

Inne

Temp inne °C

Vindby m/s

Temp in °C — Vindby m/s — Temp ute °C — Fukt inne Rh%

Rh % inne

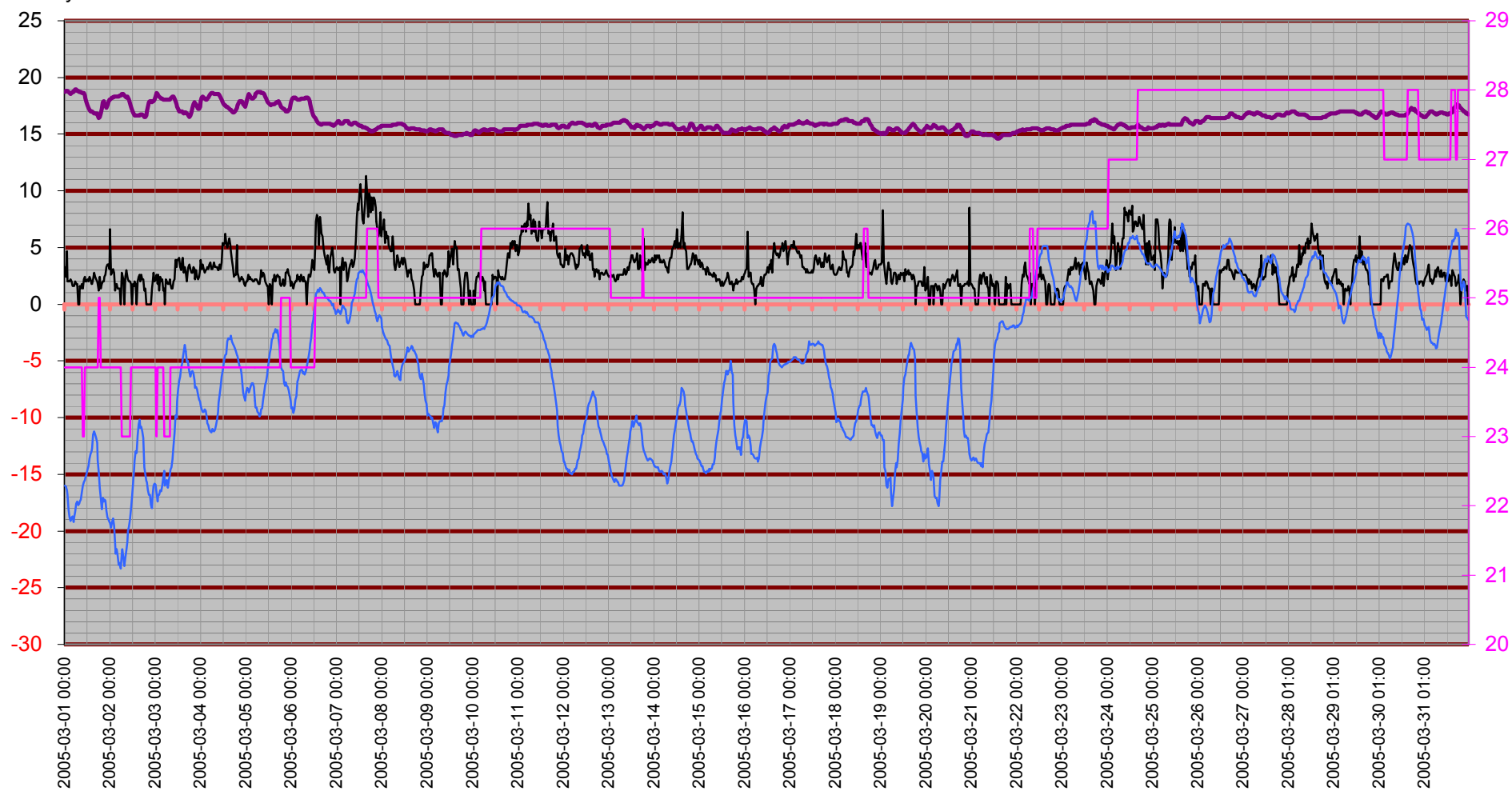

Temperatur inne

Temp in °C

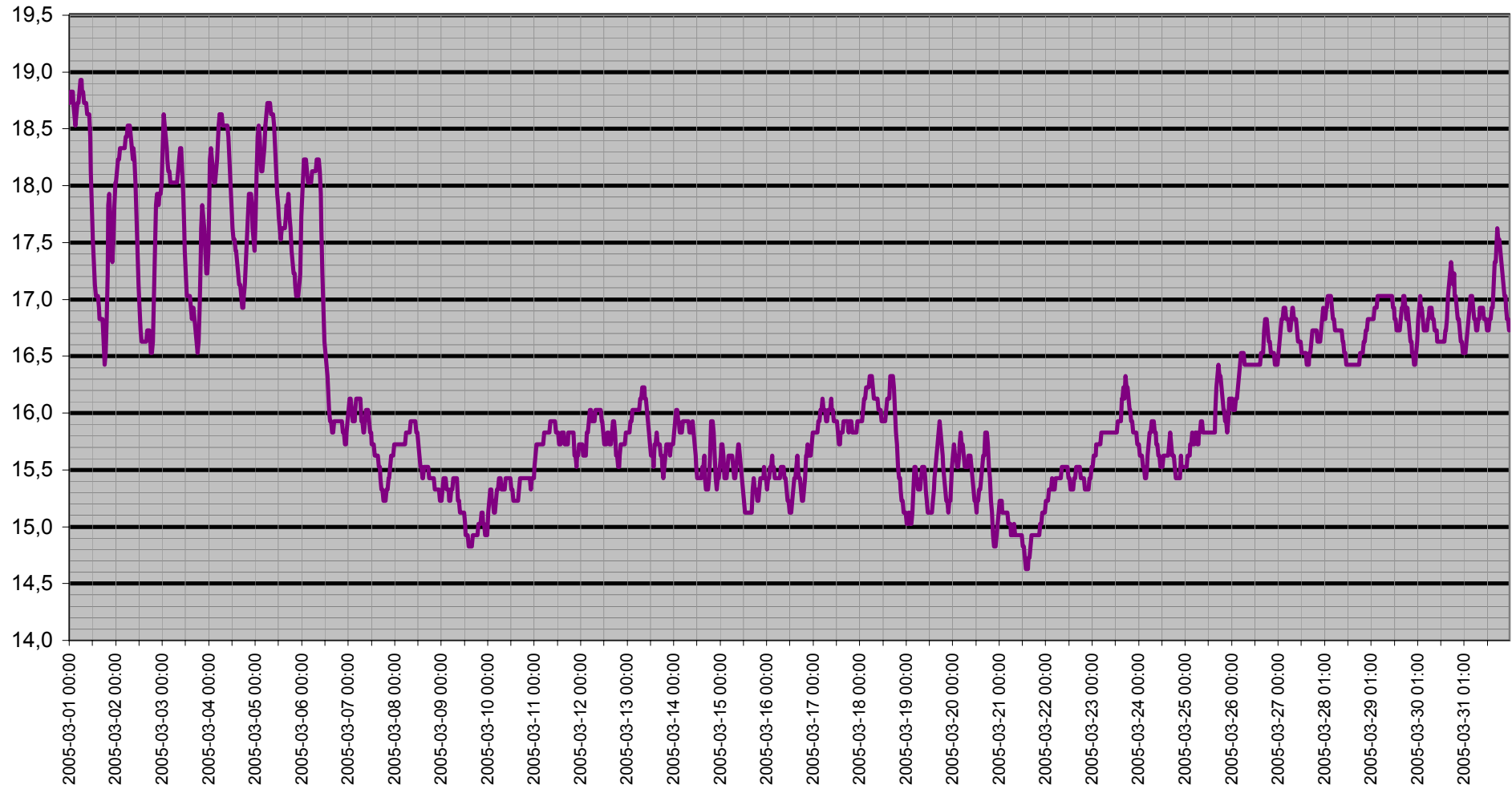

Dagpunkt/Temperatur

Vindhast m/s Daggp °C Temp ute °C Fukt ute Rh%

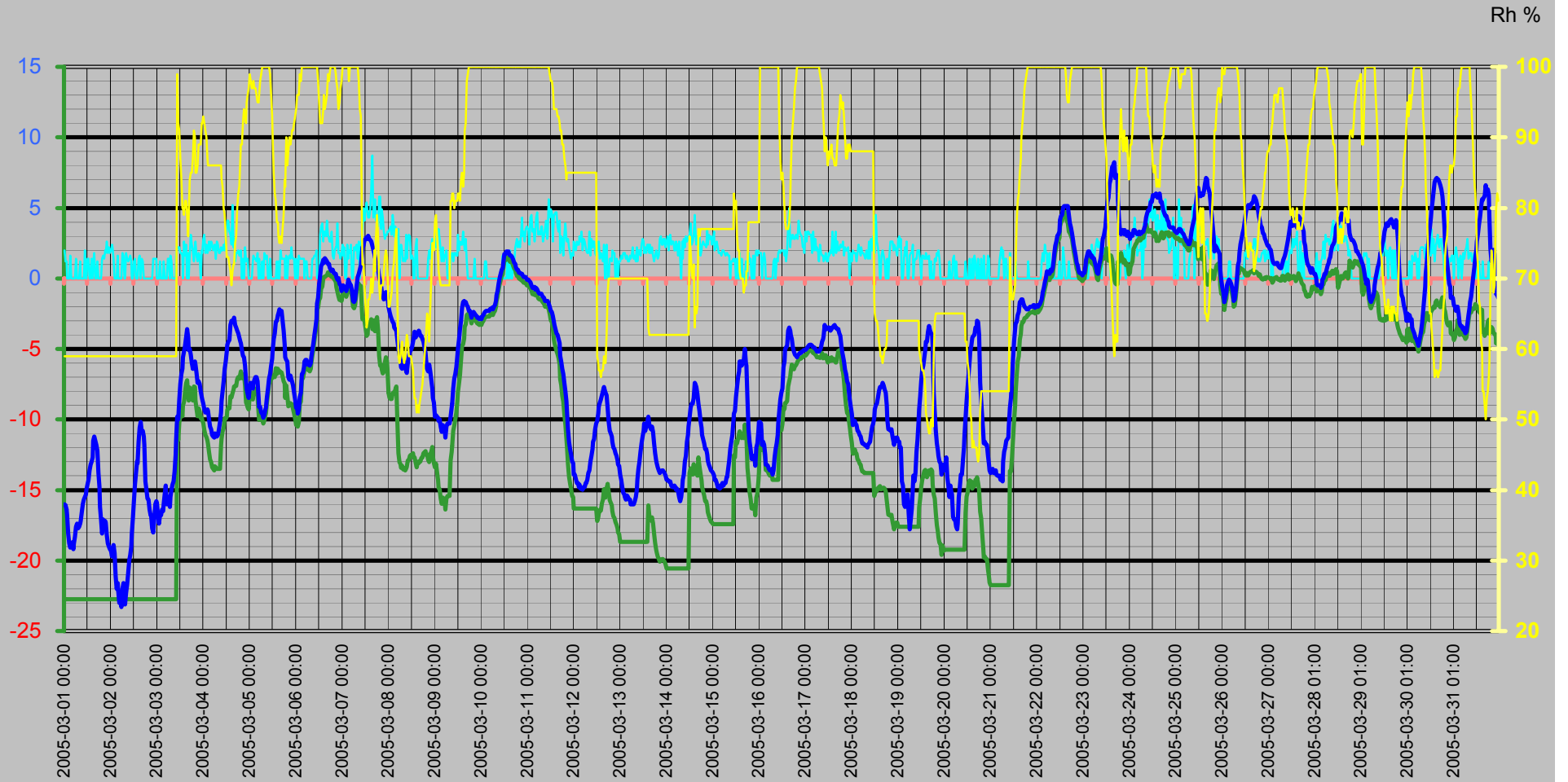

Vinddata

Vindhastighet m/s
Vindby m/s

Vindhast m/s — Vindby m/s ◊ Vindrikt ° — Fukt ute Rh%

Vindriktning °
Rh %

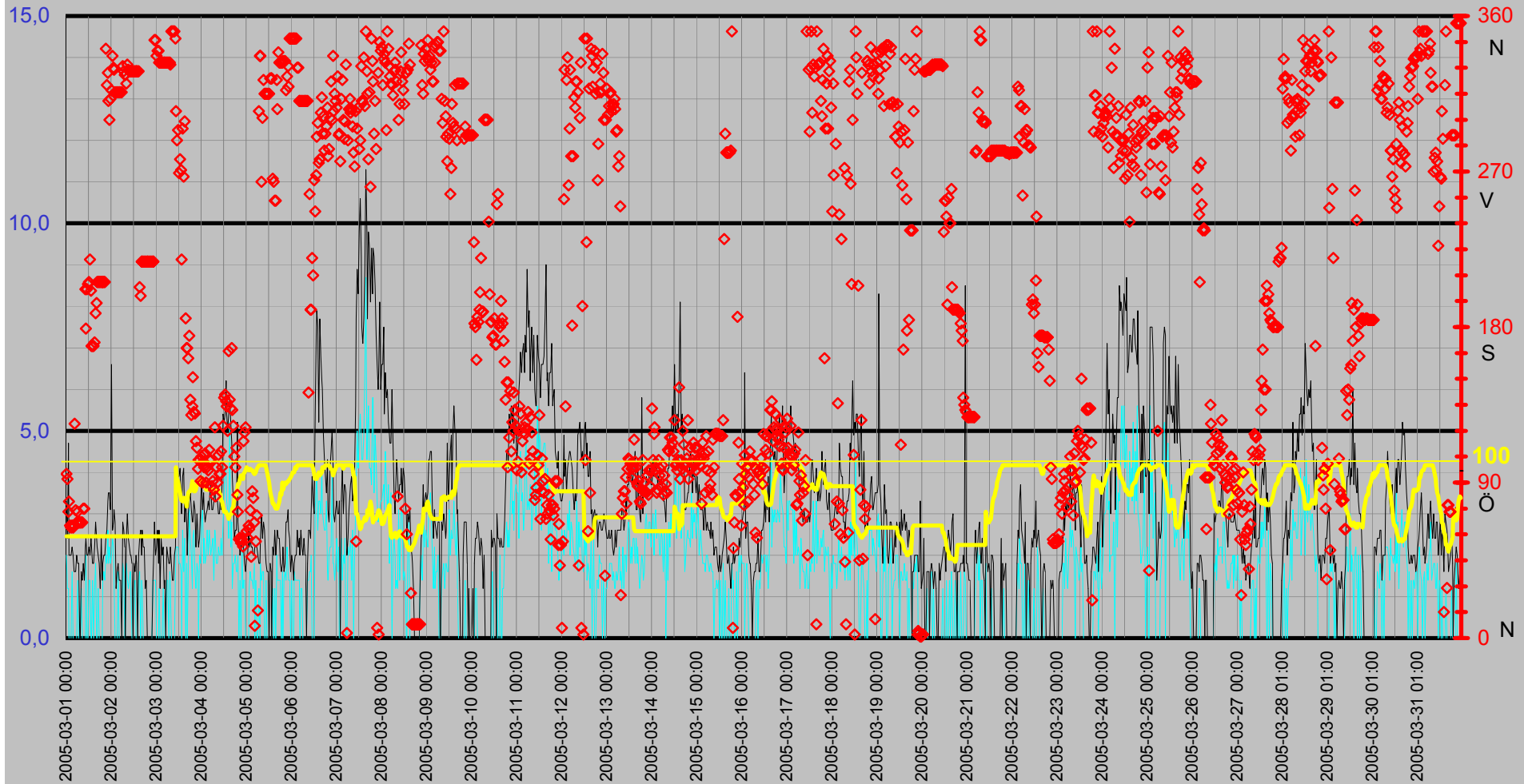

Luftfukt Kyleffekt Temp Vind Medeltemperatur

Temp °C
Vind m/s

● Dygns med °C Vindhast m/s Kyleffekt °C Temp ute °C Fukt ute Rh%

Rh %

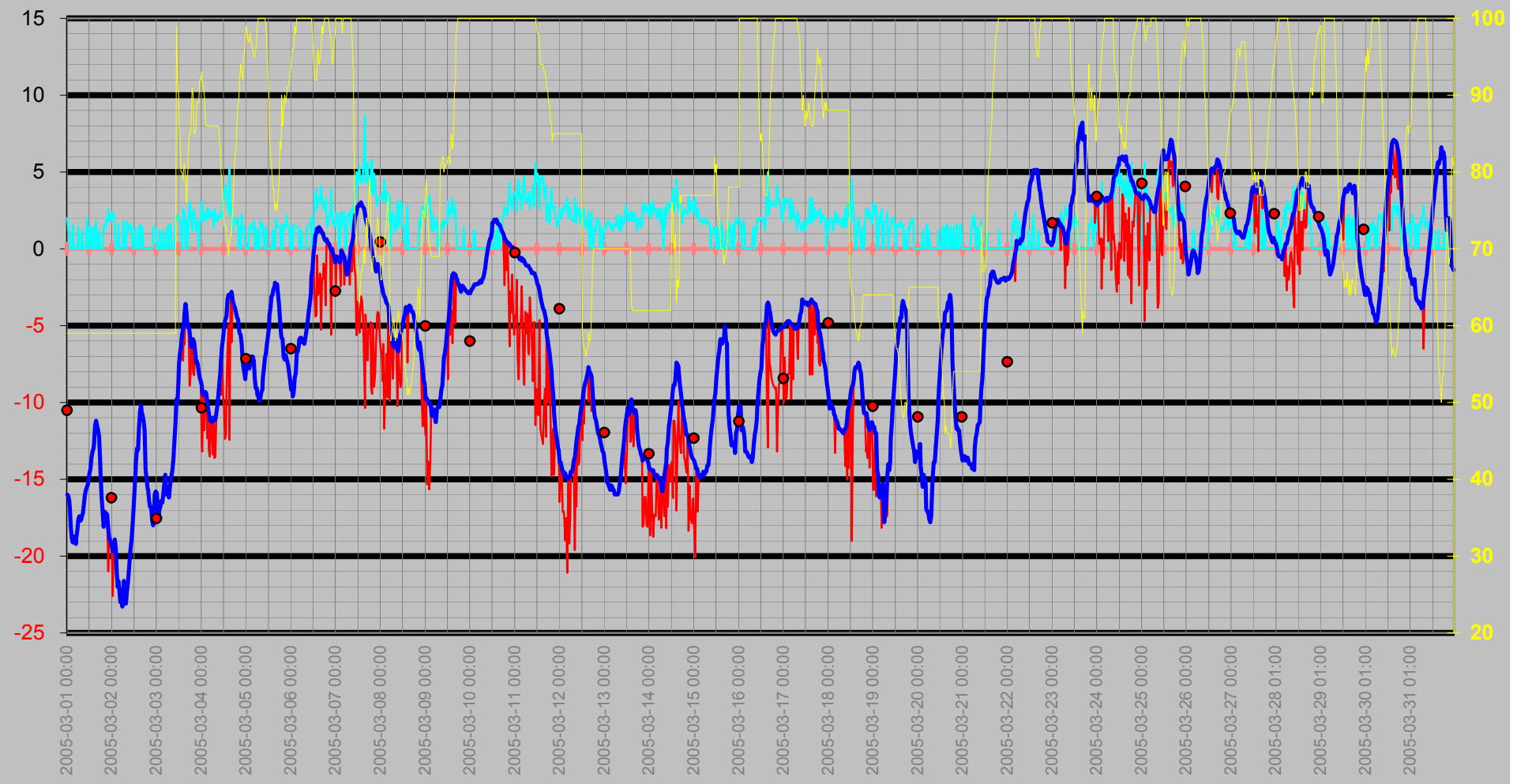

Nederbörd

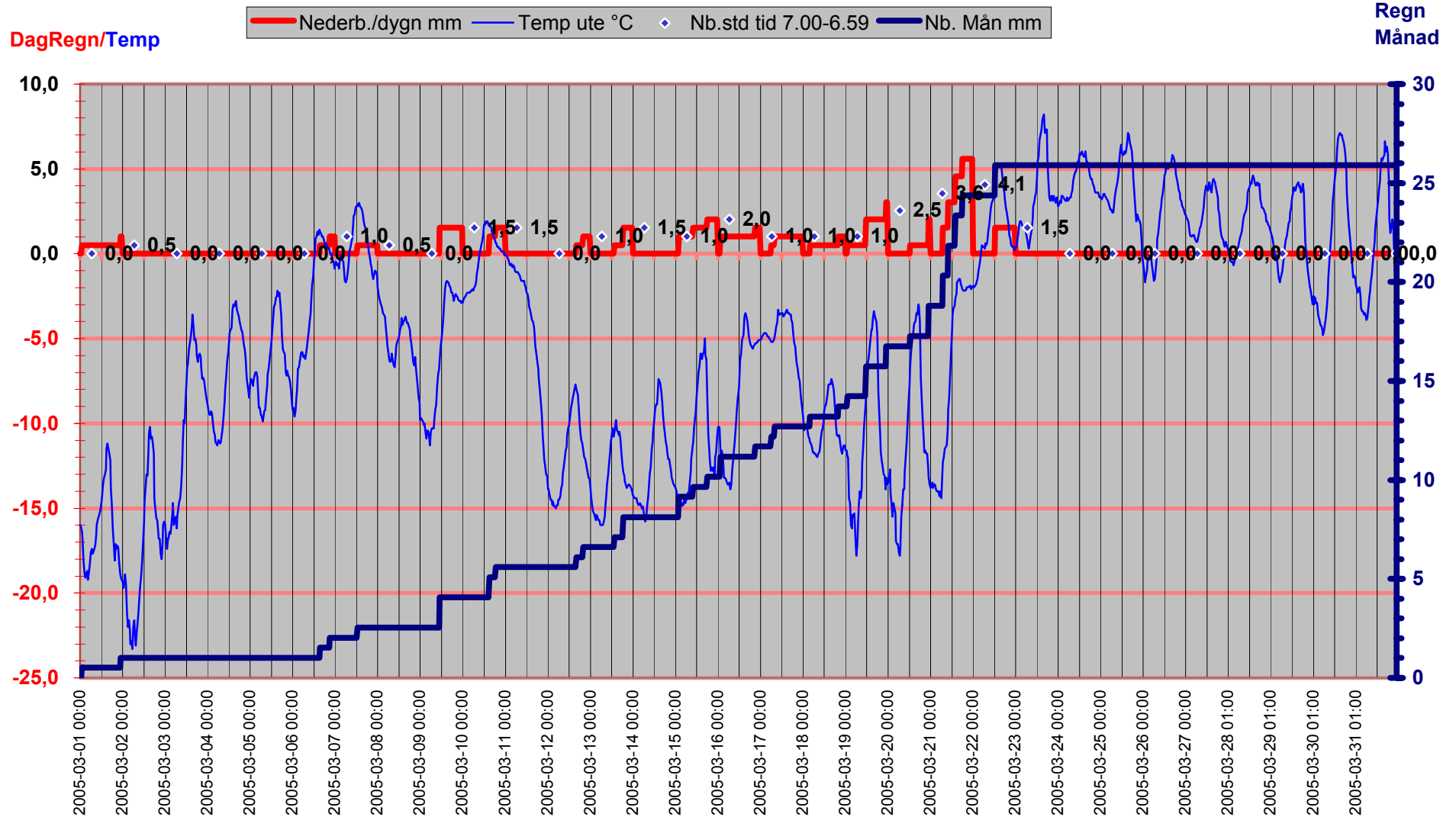

Luftryck/Nederbörd

◆ Luftryck mbar
 — Nederb./dygn mm
 △ Nb.std tid 7.00-6.59

Luftryck

Nederbör

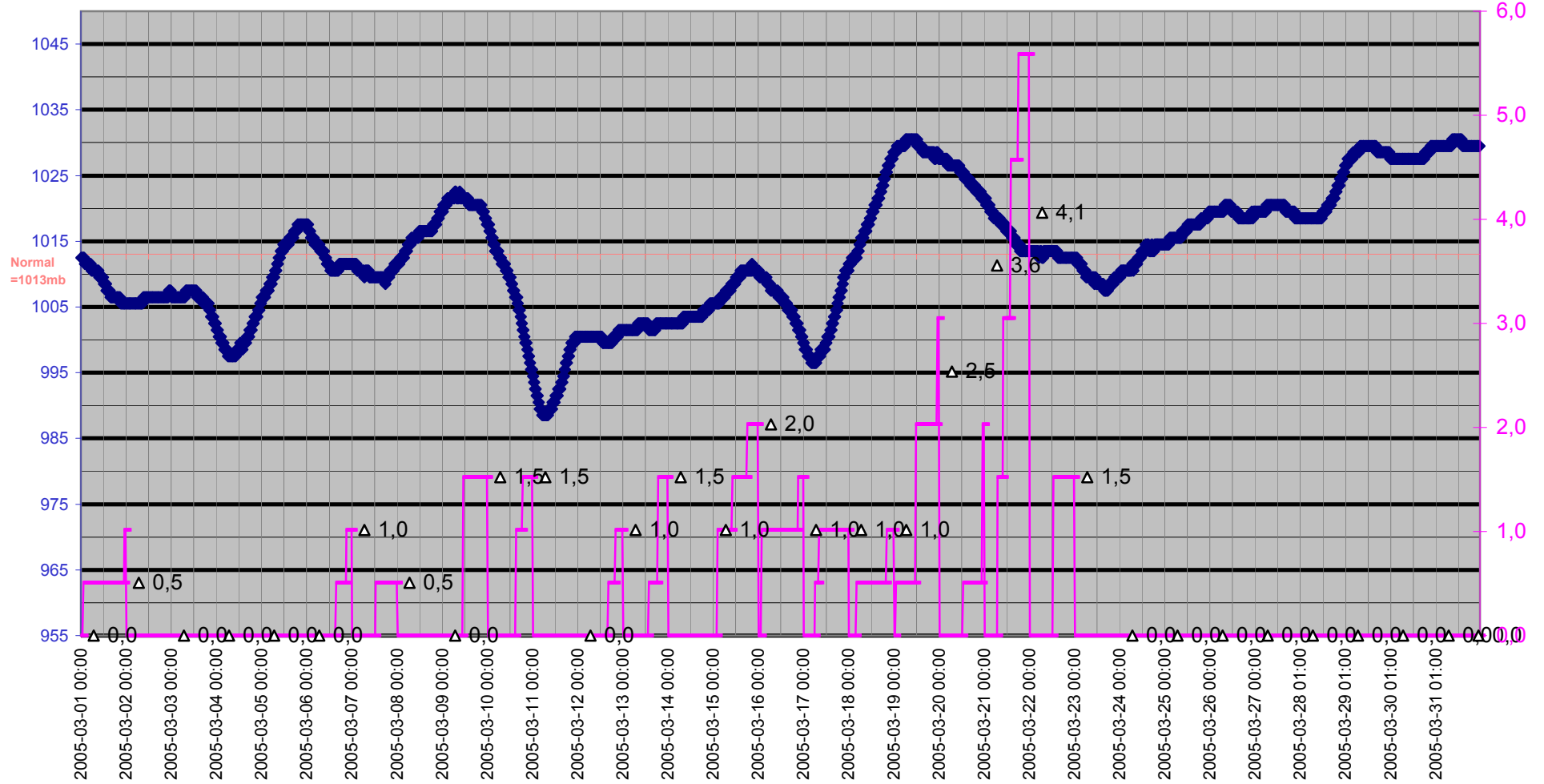

Grund

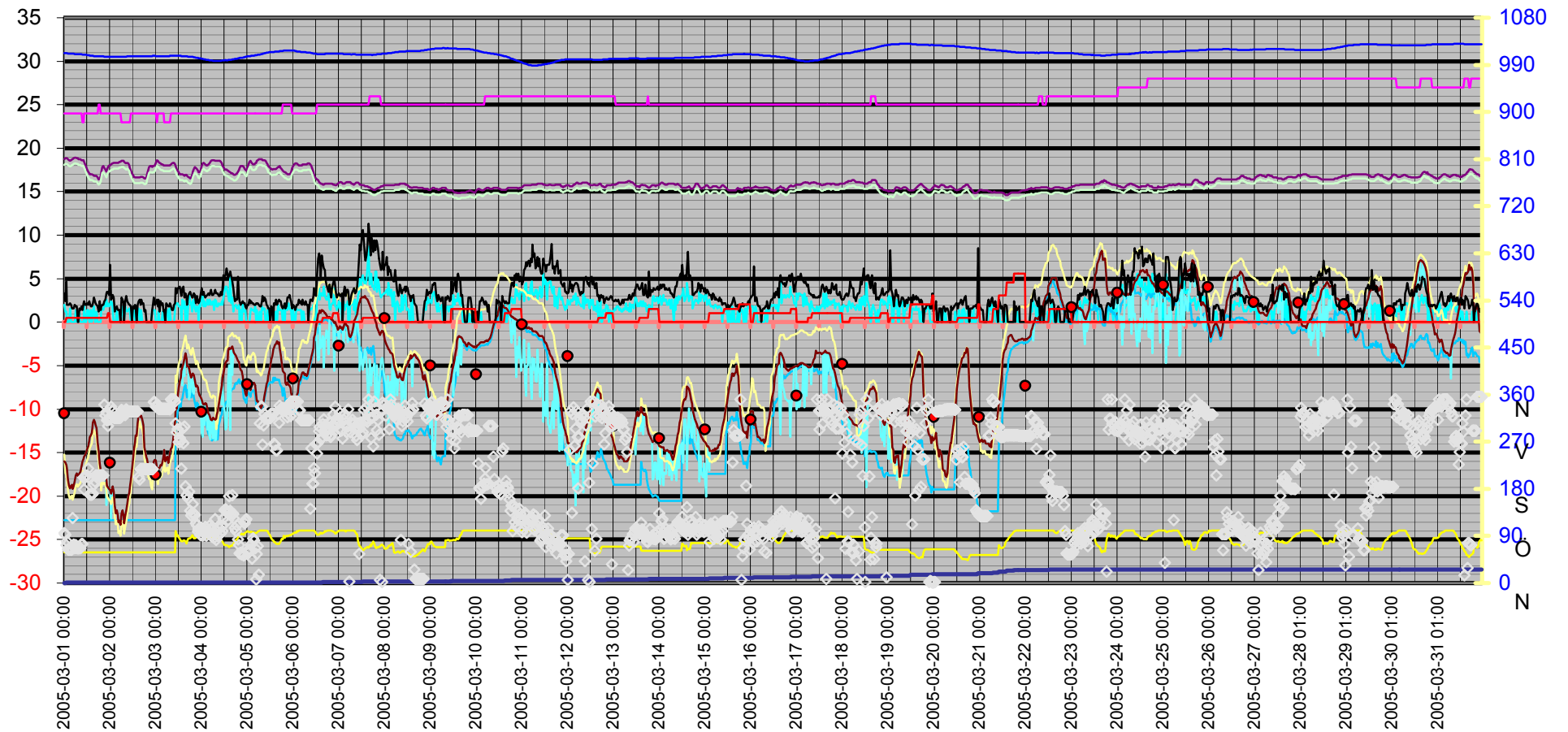
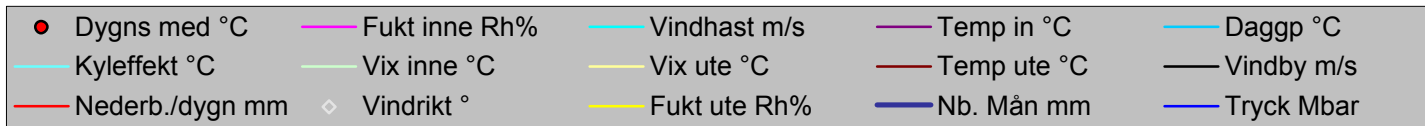

Datum	Vindrikt °	Fukt inne Rh%	Fukt ute Rh%	Vindhast m/s	Temp in °C	Temp ute °C	Nb. Mån mm	Tryck Mbar	Daggp °C	Kyleffekt °C	Vix inne °C	Vix ute °C	Vindby m/s	Korr lufttryck	Nederb./dygn mm
2005-03-01 00:00	95	24	59	2,0	18,73	-16,00	0,0	1012,51	-22,75	-16,00	18,07	-15,23	3,3	0,00	0,0
2005-03-01 00:30	92	24	59	1,2	18,83	-16,10	0,0	1012,51	-22,75	-16,10	18,17	-17,33	2,4	0,00	0,0
2005-03-01 01:00	73	24	59	1,2	18,83	-16,40	0,5	1012,51	-22,75	-16,40	18,17	-17,63	4,7	0,51	0,5
2005-03-01 01:30	79	24	59	0,0	18,83	-16,80	0,5	1012,51	-22,75	-16,80	18,17	-18,03	2,0	0,51	0,5
2005-03-01 02:00	65	24	59	0,0	18,73	-18,10	0,5	1011,51	-22,75	-18,10	18,07	-19,34	2,0	0,00	0,5
2005-03-01 02:30	64	24	59	0,0	18,63	-18,80	0,5	1011,51	-22,75	-18,80	17,97	-20,04	2,0	0,00	0,5
2005-03-01 03:00	65	24	59	1,6	18,53	-19,10	0,5	1011,51	-22,75	-19,10	17,87	-20,34	2,2	0,00	0,5
2005-03-01 03:30	64	24	59	0,0	18,63	-18,80	0,5	1011,51	-22,75	-18,80	17,97	-20,04	2,0	0,00	0,5
2005-03-01 04:00	65	24	59	0,0	18,73	-18,70	0,5	1011,51	-22,75	-18,70	18,07	-19,94	1,6	0,00	0,5
2005-03-01 04:30	124	24	59	0,0	18,73	-19,20	0,5	1011,51	-22,75	-19,20	18,07	-20,44	1,6	0,00	0,5
2005-03-01 05:00	74	24	59	0,0	18,83	-18,80	0,5	1011,51	-22,75	-18,80	18,17	-20,04	1,6	0,00	0,5
2005-03-01 05:30	67	24	59	0,0	18,93	-18,30	0,5	1010,51	-22,75	-18,30	18,27	-19,54	2,0	0,00	0,5
2005-03-01 06:00	73	24	59	1,4	18,93	-17,60	0,5	1010,51	-22,75	-17,60	18,27	-18,83	1,8	0,00	0,5
2005-03-01 06:30	67	24	59	0,0	18,83	-17,40	0,5	1010,51	-22,75	-17,40	18,17	-18,63	1,8	0,00	0,5
2005-03-01 07:00	67	24	59	0,0	18,83	-17,70	0,5	1010,51	-22,75	-17,70	18,17	-18,93	0,0	0,00	0,5
2005-03-01 07:30	67	24	59	0,0	18,73	-17,60	0,5	1010,51	-22,75	-17,60	18,07	-18,83	0,0	0,00	0,5
2005-03-01 08:00	67	24	59	1,2	18,73	-17,40	0,5	1010,51	-22,75	-17,40	18,07	-18,63	1,6	0,00	0,5
2005-03-01 08:30	67	24	59	0,0	18,73	-17,20	0,5	1010,51	-22,75	-17,20	18,07	-18,43	1,4	0,00	0,5
2005-03-01 09:00	75	24	59	0,0	18,63	-16,60	0,5	1010,51	-22,75	-16,60	17,97	-17,83	1,8	0,00	0,5
2005-03-01 09:30	75	23	59	0,0	18,63	-16,00	0,5	1009,51	-22,75	-16,00	17,94	-17,23	1,4	0,00	0,5
2005-03-01 10:00	202	23	59	0,0	18,63	-15,70	0,5	1009,51	-22,75	-15,70	17,94	-16,93	2,2	0,00	0,5
2005-03-01 10:30	179	24	59	2,0	18,43	-15,50	0,5	1009,51	-22,75	-15,50	17,77	-16,73	2,4	0,00	0,5
2005-03-01 11:00	202	24	59	0,0	18,13	-15,30	0,5	1009,51	-22,75	-15,30	17,47	-16,53	2,0	0,00	0,5
2005-03-01 11:30	205	24	59	0,0	17,83	-15,00	0,5	1009,51	-22,75	-15,00	17,17	-16,23	2,0	0,00	0,5
2005-03-01 12:00	206	24	59	1,4	17,53	-14,60	0,5	1008,51	-22,75	-14,60	16,87	-15,83	2,2	0,00	0,5
2005-03-01 12:30	219	24	59	1,4	17,33	-14,30	0,5	1008,51	-22,75	-14,30	16,67	-15,53	2,0	0,00	0,5
2005-03-01 13:00	201	24	59	0,0	17,13	-13,60	0,5	1008,51	-22,75	-13,60	16,47	-14,83	2,4	0,00	0,5
2005-03-01 13:30	169	24	59	0,0	17,03	-13,20	0,5	1007,51	-22,75	-13,20	16,37	-14,43	2,2	0,00	0,5
2005-03-01 14:00	169	24	59	1,4	17,03	-13,00	0,5	1007,51	-22,75	-13,00	16,37	-14,23	1,8	0,00	0,5
2005-03-01 14:30	169	24	59	0,0	17,03	-12,70	0,5	1007,51	-22,75	-12,70	16,37	-13,93	1,8	0,00	0,5
2005-03-01 15:00	171	24	59	1,2	16,93	-11,50	0,5	1007,51	-22,75	-11,50	16,27	-12,73	2,2	0,00	0,5
2005-03-01 15:30	188	24	59	1,8	16,83	-11,20	0,5	1006,51	-22,75	-11,20	16,17	-12,43	2,8	0,00	0,5
2005-03-01 16:00	194	24	59	0,0	16,83	-11,50	0,5	1006,51	-22,75	-11,50	16,17	-12,73	2,4	0,00	0,5
2005-03-01 16:30	206	24	59	0,0	16,83	-11,80	0,5	1006,51	-22,75	-11,80	16,17	-13,03	2,2	0,00	0,5
2005-03-01 17:00	206	24	59	1,2	16,83	-12,20	0,5	1006,51	-22,75	-12,20	16,17	-13,43	2,0	0,00	0,5
2005-03-01 17:30	206	24	59	0,0	16,63	-13,80	0,5	1006,51	-22,75	-13,80	15,97	-15,03	1,8	0,00	0,5
2005-03-01 18:00	206	25	59	0,0	16,43	-14,80	0,5	1006,51	-22,75	-14,80	15,80	-16,03	1,2	0,00	0,5
2005-03-01 18:30	206	25	59	0,0	16,53	-16,20	0,5	1006,51	-22,75	-16,20	15,90	-17,43	2,4	0,00	0,5
2005-03-01 19:00	206	24	59	0,0	16,83	-17,10	0,5	1006,51	-22,75	-17,10	16,17	-18,33	1,4	0,00	0,5
2005-03-01 19:30	206	24	59	1,4	17,23	-18,10	0,5	1006,51	-22,75	-18,10	16,57	-19,34	1,8	0,00	0,5
2005-03-01 20:00	206	24	59	1,6	17,83	-17,10	0,5	1006,51	-22,75	-17,10	17,17	-18,33	2,0	0,00	0,5
2005-03-01 20:30	206	24	59	1,4	17,93	-17,40	0,5	1006,51	-22,75	-17,40	17,27	-18,63	2,0	0,00	0,5
2005-03-01 21:00	341	24	59	2,0	17,73	-17,20	0,5	1005,51	-22,75	-17,20	17,07	-18,43	2,4	0,00	0,5
2005-03-01 21:30	320	24	59	1,8	17,53	-17,30	0,5	1005,51	-22,75	-17,30	16,87	-18,53	2,6	0,00	0,5
2005-03-01 22:00	327	24	59	2,6	17,33	-18,20	0,5	1005,51	-22,75	-21,00	16,67	-19,44	3,3	0,00	0,5
2005-03-01 22:30	311	24	59	1,8	17,53	-18,80	0,5	1005,51	-22,75	-18,80	16,87	-20,04	3,5	0,00	0,5
2005-03-01 23:00	300	24	59	2,2	17,83	-19,00	1,0	1005,51	-22,75	-19,00	17,17	-20,24	3,5	0,51	1,0
2005-03-01 23:30	312	24	59	1,8	18,03	-19,20	1,0	1005,51	-22,75	-19,20	17,37	-20,44	3,1	0,51	1,0
2005-03-02 00:00	317	24	59	2,0	18,03	-19,30	1,0	1005,51	-22,75	-19,30	17,37	-20,54	6,6	0,00	0,0
2005-03-02 00:30	337	24	59	2,4	18,13	-19,70	1,0	1005,51	-22,75	-22,59	17,47	-20,94	2,6	0,00	0,0

Datum	Vindrikt °	Fukt inne Rh%	Fukt ute Rh%	Vindhast m/s	Temp in °C	Temp ute °C	Nb. Mån mm	Tryck Mbar	Daggp °C	Kyleffekt °C	Vix inne °C	Vix ute °C	Vindby m/s	Korr lufttryck	Nederb./dygn mm
2005-03-02 01:00	330	24	59	2,2	18,23	-19,20	1,0	1005,51	-22,75	-19,20	17,57	-20,44	2,8	0,00	0,0
2005-03-02 01:30	329	24	59	1,4	18,23	-18,90	1,0	1005,51	-22,75	-18,90	17,57	-20,14	3,1	0,00	0,0
2005-03-02 02:00	316	24	59	0,0	18,33	-19,50	1,0	1005,51	-22,75	-19,50	17,67	-20,74	2,8	0,00	0,0
2005-03-02 02:30	316	24	59	0,0	18,33	-21,10	1,0	1005,51	-22,75	-21,10	17,67	-22,34	1,2	0,00	0,0
2005-03-02 03:00	316	24	59	0,0	18,33	-22,00	1,0	1005,51	-22,75	-22,00	17,67	-23,24	1,6	0,00	0,0
2005-03-02 03:30	316	24	59	1,6	18,33	-21,60	1,0	1005,51	-22,75	-21,60	17,67	-22,84	1,8	0,00	0,0
2005-03-02 04:00	316	24	59	0,0	18,33	-22,20	1,0	1005,51	-22,75	-22,20	17,67	-23,44	1,4	0,00	0,0
2005-03-02 04:30	316	24	59	0,0	18,33	-23,00	1,0	1005,51	-22,75	-23,00	17,67	-24,24	1,4	0,00	0,0
2005-03-02 05:00	316	24	59	0,0	18,43	-22,80	1,0	1005,51	-22,75	-22,80	17,77	-24,04	1,4	0,00	0,0
2005-03-02 05:30	316	24	59	0,0	18,43	-23,31	1,0	1005,51	-22,75	-23,31	17,77	-24,54	0,0	0,00	0,0
2005-03-02 06:00	331	23	59	1,8	18,53	-22,00	1,0	1005,51	-22,75	-22,00	17,84	-23,24	2,8	0,00	0,0
2005-03-02 06:30	328	23	59	1,6	18,53	-21,60	1,0	1005,51	-22,75	-21,60	17,84	-22,84	2,6	0,00	0,0
2005-03-02 07:00	326	23	59	0,0	18,53	-22,30	1,0	1005,51	-22,75	-22,30	17,84	-23,54	2,2	0,00	0,0
2005-03-02 07:30	326	23	59	0,0	18,43	-23,10	1,0	1005,51	-22,75	-23,10	17,74	-24,34	0,0	0,00	0,0
2005-03-02 08:00	321	23	59	1,8	18,33	-22,30	1,0	1005,51	-22,75	-22,30	17,64	-23,54	2,4	0,00	0,0
2005-03-02 08:30	332	23	59	1,4	18,23	-21,70	1,0	1005,51	-22,75	-21,70	17,54	-22,94	3,0	0,00	0,0
2005-03-02 09:00	329	23	59	1,2	18,33	-20,90	1,0	1006,51	-22,75	-20,90	17,64	-22,14	2,4	0,00	0,0
2005-03-02 09:30	328	23	59	1,4	18,23	-20,00	1,0	1006,51	-22,75	-20,00	17,54	-21,24	2,2	0,00	0,0
2005-03-02 10:00	328	23	59	1,6	18,03	-19,60	1,0	1006,51	-22,75	-19,60	17,34	-20,84	2,0	0,00	0,0
2005-03-02 10:30	328	23	59	1,2	17,73	-19,00	1,0	1006,51	-22,75	-19,00	17,04	-20,24	2,0	0,00	0,0
2005-03-02 11:00	328	24	59	0,0	17,43	-18,10	1,0	1006,51	-22,75	-18,10	16,77	-19,34	1,8	0,00	0,0
2005-03-02 11:30	328	24	59	0,0	17,13	-17,00	1,0	1006,51	-22,75	-17,00	16,47	-18,23	0,0	0,00	0,0
2005-03-02 12:00	328	24	59	1,2	16,93	-15,80	1,0	1006,51	-22,75	-15,80	16,27	-17,03	1,8	0,00	0,0
2005-03-02 12:30	328	24	59	1,4	16,73	-14,60	1,0	1006,51	-22,75	-14,60	16,07	-15,83	1,6	0,00	0,0
2005-03-02 13:00	328	24	59	0,0	16,63	-13,80	1,0	1006,51	-22,75	-13,80	15,97	-15,03	2,0	0,00	0,0
2005-03-02 13:30	328	24	59	0,0	16,63	-13,00	1,0	1006,51	-22,75	-13,00	15,97	-14,23	1,8	0,00	0,0
2005-03-02 14:00	328	24	59	0,0	16,63	-13,10	1,0	1006,51	-22,75	-13,10	15,97	-14,33	0,0	0,00	0,0
2005-03-02 14:30	328	24	59	1,4	16,63	-11,60	1,0	1006,51	-22,75	-11,60	15,97	-12,83	2,0	0,00	0,0
2005-03-02 15:00	203	24	59	1,6	16,63	-10,59	1,0	1006,51	-22,75	-10,59	15,97	-11,83	2,4	0,00	0,0
2005-03-02 15:30	198	24	59	0,0	16,63	-10,19	1,0	1006,51	-22,75	-10,19	15,97	-11,43	2,6	0,00	0,0
2005-03-02 16:00	218	24	59	1,4	16,73	-10,90	1,0	1006,51	-22,75	-10,90	16,07	-12,13	2,0	0,00	0,0
2005-03-02 16:30	218	24	59	1,2	16,73	-10,80	1,0	1006,51	-22,75	-10,80	16,07	-12,03	2,6	0,00	0,0
2005-03-02 17:00	218	24	59	0,0	16,73	-11,20	1,0	1006,51	-22,75	-11,20	16,07	-12,43	2,2	0,00	0,0
2005-03-02 17:30	218	24	59	0,0	16,63	-11,80	1,0	1006,51	-22,75	-11,80	15,97	-13,03	2,2	0,00	0,0
2005-03-02 18:00	218	24	59	0,0	16,53	-14,40	1,0	1006,51	-22,75	-14,40	15,87	-15,63	1,2	0,00	0,0
2005-03-02 18:30	218	24	59	0,0	16,53	-15,00	1,0	1006,51	-22,75	-15,00	15,87	-16,23	1,4	0,00	0,0
2005-03-02 19:00	218	24	59	0,0	16,63	-15,60	1,0	1006,51	-22,75	-15,60	15,97	-16,83	0,0	0,00	0,0
2005-03-02 19:30	218	24	59	0,0	17,03	-15,70	1,0	1006,51	-22,75	-15,70	16,37	-16,93	0,0	0,00	0,0
2005-03-02 20:00	218	24	59	0,0	17,43	-16,40	1,0	1006,51	-22,75	-16,40	16,77	-17,63	0,0	0,00	0,0
2005-03-02 20:30	218	24	59	0,0	17,83	-16,80	1,0	1006,51	-22,75	-16,80	17,17	-18,03	0,0	0,00	0,0
2005-03-02 21:00	218	24	59	0,0	17,93	-16,80	1,0	1006,51	-22,75	-16,80	17,27	-18,03	0,0	0,00	0,0
2005-03-02 21:30	218	24	59	0,0	17,93	-17,70	1,0	1006,51	-22,75	-17,70	17,27	-18,93	0,0	0,00	0,0
2005-03-02 22:00	218	24	59	1,4	17,83	-18,00	1,0	1006,51	-22,75	-18,00	17,17	-19,24	1,4	0,00	0,0
2005-03-02 22:30	218	24	59	1,4	17,93	-17,00	1,0	1007,51	-22,75	-17,00	17,27	-18,23	1,8	0,00	0,0
2005-03-02 23:00	346	24	59	1,4	17,93	-16,00	1,0	1007,51	-22,75	-16,00	17,27	-17,23	2,8	0,00	0,0
2005-03-02 23:30	346	24	59	1,4	18,03	-15,80	1,0	1007,51	-22,75	-15,80	17,37	-17,03	2,0	0,00	0,0
2005-03-03 00:00	337	24	59	0,0	18,33	-15,90	1,0	1006,51	-22,75	-15,90	17,67	-17,13	2,2	0,00	0,0
2005-03-03 00:30	340	23	59	0,0	18,63	-16,70	1,0	1006,51	-22,75	-16,70	17,94	-17,93	2,6	0,00	0,0
2005-03-03 01:00	340	24	59	0,0	18,53	-17,40	1,0	1006,51	-22,75	-17,40	17,87	-18,63	1,8	0,00	0,0
2005-03-03 01:30	333	24	59	1,2	18,43	-16,80	1,0	1006,51	-22,75	-16,80	17,77	-18,03	2,6	0,00	0,0

Datum	Vindrikt °	Fukt inne Rh%	Fukt ute Rh%	Vindhast m/s	Temp in °C	Temp ute °C	Nb. Mån mm	Tryck Mbar	Daggp °C	Kyleffekt °C	Vix inne °C	Vix ute °C	Vindby m/s	Korr lufttryck	Nederb./dygn mm
2005-03-03 02:00	333	24	59	0,0	18,33	-16,80	1,0	1006,51	-22,75	-16,80	17,67	-18,03	1,2	0,00	0,0
2005-03-03 02:30	333	24	59	0,0	18,23	-16,40	1,0	1006,51	-22,75	-16,40	17,57	-17,63	2,4	0,00	0,0
2005-03-03 03:00	333	24	59	0,0	18,13	-16,50	1,0	1006,51	-22,75	-16,50	17,47	-17,73	2,0	0,00	0,0
2005-03-03 03:30	333	24	59	1,2	18,13	-16,00	1,0	1006,51	-22,75	-16,00	17,47	-17,23	2,2	0,00	0,0
2005-03-03 04:00	333	24	59	0,0	18,03	-15,30	1,0	1006,51	-22,75	-15,30	17,37	-16,53	1,2	0,00	0,0
2005-03-03 04:30	333	23	59	0,0	18,03	-14,70	1,0	1006,51	-22,75	-14,70	17,34	-15,93	1,4	0,00	0,0
2005-03-03 05:00	333	23	59	0,0	18,03	-16,00	1,0	1006,51	-22,75	-16,00	17,34	-17,23	0,0	0,00	0,0
2005-03-03 05:30	333	23	59	1,4	18,03	-15,70	1,0	1006,51	-22,75	-15,70	17,34	-16,93	2,2	0,00	0,0
2005-03-03 06:00	333	23	59	1,4	18,03	-15,50	1,0	1006,51	-22,75	-15,50	17,34	-16,73	2,0	0,00	0,0
2005-03-03 06:30	333	23	59	0,0	18,03	-16,20	1,0	1006,51	-22,75	-16,20	17,34	-17,43	1,8	0,00	0,0
2005-03-03 07:00	333	23	59	1,6	18,03	-15,50	1,0	1006,51	-22,75	-15,50	17,34	-16,73	1,8	0,00	0,0
2005-03-03 07:30	332	23	59	1,2	18,03	-15,00	1,0	1007,51	-22,75	-15,00	17,34	-16,23	2,2	0,00	0,0
2005-03-03 08:00	351	24	59	0,0	18,13	-14,60	1,0	1007,51	-22,75	-14,60	17,47	-15,83	1,8	0,00	0,0
2005-03-03 08:30	351	24	59	0,0	18,23	-14,40	1,0	1007,51	-22,75	-14,40	17,57	-15,63	1,4	0,00	0,0
2005-03-03 09:00	351	24	59	0,0	18,33	-13,70	1,0	1007,51	-22,75	-13,70	17,67	-14,93	1,4	0,00	0,0
2005-03-03 09:30	351	24	59	0,0	18,33	-12,50	1,0	1007,51	-22,75	-12,50	17,67	-13,73	2,0	0,00	0,0
2005-03-03 10:00	347	24	59	1,6	18,13	-11,40	1,0	1007,51	-22,75	-11,40	17,47	-12,63	2,2	0,00	0,0
2005-03-03 10:30	305	24	99	2,2	17,93	-9,79	1,0	1007,51	-10,31	-9,79	17,27	-6,15	3,9	0,00	0,0
2005-03-03 11:00	288	24	92	2,2	17,63	-9,99	1,0	1007,51	-11,46	-9,99	16,97	-6,94	3,3	0,00	0,0
2005-03-03 11:30	294	24	91	2,2	17,43	-8,59	1,0	1007,51	-10,22	-8,59	16,77	-5,62	3,9	0,00	0,0
2005-03-03 12:00	269	24	87	1,8	17,23	-7,49	1,0	1007,51	-9,73	-7,49	16,57	-4,84	3,9	0,00	0,0
2005-03-03 12:30	277	24	84	1,8	17,03	-6,79	1,0	1007,51	-9,50	-6,79	16,37	-4,37	4,1	0,00	0,0
2005-03-03 13:00	271	24	80	1,6	17,03	-6,39	1,0	1007,51	-9,76	-6,39	16,37	-4,26	3,3	0,00	0,0
2005-03-03 13:30	219	24	80	0,0	17,03	-5,59	1,0	1006,51	-8,98	-5,59	16,37	-3,46	3,0	0,00	0,0
2005-03-03 14:00	295	24	79	2,6	17,03	-5,19	1,0	1006,51	-8,76	-7,28	16,37	-3,13	3,9	0,00	0,0
2005-03-03 14:30	267	24	81	1,6	16,93	-4,79	1,0	1006,51	-8,03	-4,79	16,27	-2,59	4,1	0,00	0,0
2005-03-03 15:00	299	24	81	2,4	16,83	-4,19	1,0	1006,51	-7,45	-6,23	16,17	-1,99	2,8	0,00	0,0
2005-03-03 15:30	185	24	79	0,0	16,93	-3,59	1,0	1006,51	-7,20	-3,59	16,27	-1,53	3,3	0,00	0,0
2005-03-03 16:00	168	24	76	1,8	16,93	-4,19	1,0	1006,51	-8,30	-4,19	16,27	-2,34	2,8	0,00	0,0
2005-03-03 16:30	168	24	79	0,0	16,83	-5,09	1,0	1006,51	-8,66	-5,09	16,17	-3,03	2,0	0,00	0,0
2005-03-03 17:00	162	24	84	1,6	16,73	-4,99	1,0	1005,51	-7,74	-4,99	16,07	-2,56	3,0	0,00	0,0
2005-03-03 17:30	175	24	85	3,1	16,63	-5,39	1,0	1005,51	-7,98	-8,92	15,97	-2,89	3,3	0,00	0,0
2005-03-03 18:00	138	24	85	2,4	16,53	-5,99	1,0	1005,51	-8,56	-8,13	15,87	-3,49	3,5	0,00	0,0
2005-03-03 18:30	129	24	87	2,0	16,63	-6,39	1,0	1005,51	-8,65	-6,39	15,97	-3,74	3,1	0,00	0,0
2005-03-03 19:00	134	24	91	1,2	16,93	-5,99	1,0	1005,51	-7,65	-5,99	16,27	-3,02	2,8	0,00	0,0
2005-03-03 19:30	151	24	90	2,4	17,33	-5,89	1,0	1005,51	-7,70	-8,02	16,67	-3,00	2,8	0,00	0,0
2005-03-03 20:00	131	24	85	2,6	17,63	-6,09	1,0	1004,51	-8,66	-8,23	16,97	-3,59	3,3	0,00	0,0
2005-03-03 20:30	130	24	85	1,6	17,83	-6,69	1,0	1004,51	-9,25	-6,69	17,17	-4,19	3,1	0,00	0,0
2005-03-03 21:00	114	24	86	1,2	17,73	-7,39	1,0	1003,51	-9,78	-7,39	17,07	-4,81	2,2	0,00	0,0
2005-03-03 21:30	110	24	89	1,8	17,63	-7,29	1,0	1003,51	-9,23	-7,29	16,97	-4,48	3,0	0,00	0,0
2005-03-03 22:00	98	24	89	1,6	17,43	-7,49	1,0	1003,51	-9,43	-7,49	16,77	-4,68	2,4	0,00	0,0
2005-03-03 22:30	103	24	89	0,0	17,23	-7,99	1,0	1002,51	-9,92	-7,99	16,57	-5,18	2,2	0,00	0,0
2005-03-03 23:00	103	24	92	2,0	17,23	-8,39	1,0	1002,51	-9,88	-8,39	16,57	-5,34	2,4	0,00	0,0
2005-03-03 23:30	91	24	92	1,8	17,43	-8,59	1,0	1002,51	-10,08	-8,59	16,77	-5,54	3,1	0,00	0,0
2005-03-04 00:00	105	24	93	2,8	17,93	-8,89	1,0	1001,51	-10,23	-12,74	17,27	-5,76	3,9	0,00	0,0
2005-03-04 00:30	90	24	92	3,1	18,23	-9,29	1,0	1001,51	-10,77	-13,18	17,57	-6,24	3,1	0,00	0,0
2005-03-04 01:00	102	24	91	1,8	18,33	-9,49	1,0	1000,51	-11,11	-9,49	17,67	-6,52	3,5	0,00	0,0
2005-03-04 01:30	99	24	90	2,4	18,23	-9,49	1,0	1000,51	-11,25	-11,82	17,57	-6,60	3,1	0,00	0,0
2005-03-04 02:00	107	24	87	1,8	18,13	-9,29	1,0	1000,51	-11,49	-9,29	17,47	-6,64	2,8	0,00	0,0
2005-03-04 02:30	90	24	86	2,0	18,03	-9,39	1,0	999,51	-11,74	-9,39	17,37	-6,82	3,0	0,00	0,0

Datum	Vindrikt °	Fukt inne Rh%	Fukt ute Rh%	Vindhast m/s	Temp in °C	Temp ute °C	Nb. Mån mm	Tryck Mbar	Daggp °C	Kyleffekt °C	Vix inne °C	Vix ute °C	Vindby m/s	Korr lufttryck	Nederb./dygn mm
2005-03-04 03:00	99	24	86	2,6	18,03	-9,99	1,0	999,51	-12,33	-12,35	17,37	-7,42	3,1	0,00	0,0
2005-03-04 03:30	97	24	86	2,0	18,13	-10,49	1,0	999,51	-12,82	-10,49	17,47	-7,92	3,3	0,00	0,0
2005-03-04 04:00	109	24	86	2,6	18,23	-10,70	1,0	998,51	-13,02	-13,09	17,57	-8,12	3,1	0,00	0,0
2005-03-04 04:30	103	24	86	2,4	18,43	-11,10	1,0	998,51	-13,41	-13,51	17,77	-8,52	3,5	0,00	0,0
2005-03-04 05:00	103	24	86	2,0	18,53	-11,20	1,0	998,51	-13,51	-11,20	17,87	-8,62	3,7	0,00	0,0
2005-03-04 05:30	88	24	86	2,2	18,63	-11,30	1,0	998,51	-13,61	-11,30	17,97	-8,72	3,1	0,00	0,0
2005-03-04 06:00	91	24	86	2,4	18,63	-11,00	1,0	997,50	-13,31	-13,40	17,97	-8,42	3,1	0,00	0,0
2005-03-04 06:30	86	24	86	1,4	18,63	-11,10	1,0	997,50	-13,41	-11,10	17,97	-8,52	3,3	0,00	0,0
2005-03-04 07:00	122	24	86	2,6	18,53	-11,20	1,0	997,50	-13,51	-13,61	17,87	-8,62	3,7	0,00	0,0
2005-03-04 07:30	82	24	86	2,4	18,53	-11,10	1,0	997,50	-13,51	-13,51	17,87	-12,33	3,3	0,00	0,0
2005-03-04 08:00	99	24	86	1,8	18,53	-10,70	1,0	997,50	-13,51	-10,70	17,87	-11,93	3,3	0,00	0,0
2005-03-04 08:30	90	24	86	1,8	18,53	-10,19	1,0	997,50	-13,51	-10,19	17,87	-11,43	3,3	0,00	0,0
2005-03-04 09:00	106	24	86	2,2	18,53	-9,49	1,0	997,50	-11,84	-9,49	17,87	-6,92	3,0	0,00	0,0
2005-03-04 09:30	95	24	84	2,0	18,53	-8,69	1,0	997,50	-11,36	-8,69	17,87	-6,27	3,0	0,00	0,0
2005-03-04 10:00	95	24	83	2,0	18,43	-7,99	1,0	997,50	-10,83	-7,99	17,77	-5,64	3,5	0,00	0,0
2005-03-04 10:30	108	24	80	2,4	18,23	-7,29	1,0	998,51	-10,63	-9,50	17,57	-5,16	3,1	0,00	0,0
2005-03-04 11:00	99	24	79	2,0	18,03	-6,39	1,0	998,51	-9,92	-6,39	17,37	-4,33	3,7	0,00	0,0
2005-03-04 11:30	123	24	76	2,8	17,83	-5,89	1,0	998,51	-9,95	-9,46	17,17	-4,04	5,4	0,00	0,0
2005-03-04 12:00	139	24	73	3,5	17,63	-5,19	1,0	998,51	-9,80	-10,12	16,97	-3,55	5,2	0,00	0,0
2005-03-04 12:30	141	24	73	4,1	17,53	-4,69	1,0	999,51	-9,32	-12,35	16,87	-3,05	5,4	0,00	0,0
2005-03-04 13:00	137	24	73	4,1	17,53	-4,49	1,0	998,51	-9,13	-12,11	16,87	-2,85	6,2	0,00	0,0
2005-03-04 13:30	134	24	72	3,3	17,43	-4,39	1,0	998,51	-9,22	-9,21	16,77	-2,82	5,4	0,00	0,0
2005-03-04 14:00	120	24	71	3,1	17,43	-3,29	1,0	999,51	-8,35	-6,62	16,77	-1,78	5,0	0,00	0,0
2005-03-04 14:30	166	24	69	2,4	17,33	-2,99	1,0	999,51	-8,44	-4,96	16,67	-1,61	5,4	0,00	0,0
2005-03-04 15:00	138	24	71	5,2	17,23	-3,09	1,0	999,51	-8,16	-12,42	16,57	-1,58	5,8	0,00	0,0
2005-03-04 15:30	133	24	72	2,2	17,13	-2,99	1,0	999,51	-7,87	-2,99	16,47	-1,41	5,2	0,00	0,0
2005-03-04 16:00	168	24	72	2,8	17,13	-2,79	1,0	1000,51	-7,68	-6,08	16,47	-1,21	4,7	0,00	0,0
2005-03-04 16:30	132	24	75	1,2	17,03	-3,29	1,0	1000,51	-7,61	-3,29	16,37	-1,51	3,9	0,00	0,0
2005-03-04 17:00	123	24	76	1,8	16,93	-3,49	1,0	1000,51	-7,63	-3,49	16,27	-1,64	3,3	0,00	0,0
2005-03-04 17:30	105	24	80	1,8	16,93	-3,69	1,0	1001,51	-7,13	-3,69	16,27	-1,56	2,4	0,00	0,0
2005-03-04 18:00	99	24	82	2,0	17,03	-3,89	1,0	1001,51	-6,99	-3,89	16,37	-1,61	2,6	0,00	0,0
2005-03-04 18:30	110	24	83	1,6	17,13	-4,19	1,0	1001,51	-7,12	-4,19	16,47	-1,84	2,6	0,00	0,0
2005-03-04 19:00	83	24	87	1,6	17,33	-4,49	1,0	1002,51	-6,78	-4,49	16,67	-1,83	5,2	0,00	0,0
2005-03-04 19:30	73	24	89	2,0	17,53	-4,59	1,0	1002,51	-6,57	-4,59	16,87	-1,78	2,8	0,00	0,0
2005-03-04 20:00	57	24	89	0,0	17,73	-5,09	1,0	1003,51	-7,07	-5,09	17,07	-2,28	2,4	0,00	0,0
2005-03-04 20:30	58	24	92	1,4	17,93	-5,49	1,0	1003,51	-7,01	-5,49	17,27	-2,44	2,0	0,00	0,0
2005-03-04 21:00	55	24	94	0,0	17,93	-5,59	1,0	1003,51	-6,82	-5,59	17,27	-2,37	2,2	0,00	0,0
2005-03-04 21:30	57	24	93	2,2	17,93	-6,19	1,0	1003,51	-7,56	-6,19	17,27	-3,06	2,4	0,00	0,0
2005-03-04 22:00	53	24	92	1,2	17,83	-7,29	1,0	1004,51	-8,79	-7,29	17,17	-4,24	2,2	0,00	0,0
2005-03-04 22:30	114	24	95	1,4	17,63	-7,79	1,0	1004,51	-8,86	-7,79	16,97	-4,49	2,2	0,00	0,0
2005-03-04 23:00	119	24	96	1,4	17,53	-8,19	1,0	1005,51	-9,12	-8,19	16,87	-4,81	1,8	0,00	0,0
2005-03-04 23:30	122	24	97	0,0	17,43	-8,49	1,0	1005,51	-9,28	-8,49	16,77	-5,02	1,6	0,00	0,0
2005-03-05 00:00	62	24	99	0,0	17,73	-7,69	1,0	1006,51	-8,22	-7,69	17,07	-4,05	2,0	0,00	0,0
2005-03-05 00:30	58	24	98	0,0	18,13	-7,39	1,0	1006,51	-8,06	-7,39	17,47	-3,84	2,0	0,00	0,0
2005-03-05 01:00	65	24	97	0,0	18,43	-7,49	1,0	1006,51	-8,29	-7,49	17,77	-4,02	2,6	0,00	0,0
2005-03-05 01:30	63	24	97	1,2	18,53	-7,79	1,0	1006,51	-8,59	-7,79	17,87	-4,32	2,2	0,00	0,0
2005-03-05 02:00	74	24	98	1,6	18,43	-7,49	1,0	1007,51	-8,15	-7,49	17,77	-3,94	2,4	0,00	0,0
2005-03-05 02:30	47	24	97	1,4	18,23	-7,19	1,0	1007,51	-7,99	-7,19	17,57	-3,72	2,2	0,00	0,0
2005-03-05 03:00	85	24	97	1,4	18,13	-6,99	1,0	1007,51	-7,79	-6,99	17,47	-3,52	2,2	0,00	0,0
2005-03-05 03:30	81	24	96	1,2	18,13	-6,99	1,0	1007,51	-7,93	-6,99	17,47	-3,61	2,0	0,00	0,0

Datum	Vindrikt °	Fukt inne Rh%	Fukt ute Rh%	Vindhast m/s	Temp in °C	Temp ute °C	Nb. Mån mm	Tryck Mbar	Daggp °C	Kyleffekt °C	Vix inne °C	Vix ute °C	Vindby m/s	Korr lufttryck	Nederb./dygn mm
2005-03-05 04:00	67	24	95	1,8	18,23	-7,29	1,0	1008,51	-8,37	-7,29	17,57	-3,99	2,0	0,00	0,0
2005-03-05 04:30	7	24	95	0,0	18,33	-8,49	1,0	1008,51	-9,56	-8,49	17,67	-5,19	2,2	0,00	0,0
2005-03-05 05:00	56	24	96	1,4	18,53	-9,09	1,0	1008,51	-10,02	-9,09	17,87	-5,71	2,2	0,00	0,0
2005-03-05 05:30	71	24	98	0,0	18,63	-9,09	1,0	1009,51	-9,75	-9,09	17,97	-5,54	2,2	0,00	0,0
2005-03-05 06:00	16	24	99	0,0	18,73	-9,49	1,0	1009,51	-10,01	-9,49	18,07	-5,85	2,0	0,00	0,0
2005-03-05 06:30	305	24	100	1,2	18,73	-9,59	1,0	1009,51	-9,98	-9,59	18,07	-5,86	1,8	0,00	0,0
2005-03-05 07:00	337	24	100	0,0	18,73	-9,89	1,0	1010,51	-10,28	-9,89	18,07	-6,16	1,8	0,00	0,0
2005-03-05 07:30	337	24	100	1,8	18,73	-9,69	1,0	1010,51	-10,08	-9,69	18,07	-5,96	2,4	0,00	0,0
2005-03-05 08:00	264	24	100	1,4	18,63	-9,29	1,0	1011,51	-9,68	-9,29	17,97	-5,56	3,0	0,00	0,0
2005-03-05 08:30	301	24	100	1,6	18,63	-9,19	1,0	1011,51	-9,58	-9,19	17,97	-5,46	2,4	0,00	0,0
2005-03-05 09:00	323	24	100	1,6	18,63	-8,39	1,0	1012,51	-8,78	-8,39	17,97	-4,66	2,8	0,00	0,0
2005-03-05 09:30	315	24	100	0,0	18,53	-7,79	1,0	1012,51	-8,19	-7,79	17,87	-4,06	2,6	0,00	0,0
2005-03-05 10:00	315	24	100	0,0	18,33	-7,09	1,0	1013,51	-7,49	-7,09	17,67	-3,36	2,0	0,00	0,0
2005-03-05 10:30	315	24	99	1,4	18,13	-6,79	1,0	1013,51	-7,32	-6,79	17,47	-3,15	1,8	0,00	0,0
2005-03-05 11:00	315	24	96	0,0	17,93	-6,19	1,0	1013,51	-7,14	-6,19	17,27	-2,81	1,6	0,00	0,0
2005-03-05 11:30	315	24	93	0,0	17,83	-5,69	1,0	1014,51	-7,07	-5,69	17,17	-2,56	1,6	0,00	0,0
2005-03-05 12:00	315	24	90	0,0	17,73	-5,09	1,0	1014,51	-6,92	-5,09	17,07	-2,20	0,0	0,00	0,0
2005-03-05 12:30	324	24	85	0,0	17,63	-4,29	1,0	1014,51	-6,90	-4,29	16,97	-1,79	1,8	0,00	0,0
2005-03-05 13:00	324	24	82	0,0	17,53	-3,89	1,0	1014,51	-6,99	-3,89	16,87	-1,61	1,6	0,00	0,0
2005-03-05 13:30	324	24	81	0,0	17,63	-3,09	1,0	1014,51	-6,38	-3,09	16,97	-0,89	0,0	0,00	0,0
2005-03-05 14:00	266	24	78	1,2	17,63	-2,99	1,0	1014,51	-6,79	-2,99	16,97	-1,00	2,2	0,00	0,0
2005-03-05 14:30	264	24	78	0,0	17,63	-2,59	1,0	1015,51	-6,41	-2,59	16,97	-0,60	2,0	0,00	0,0
2005-03-05 15:00	253	24	76	1,2	17,63	-2,49	1,0	1015,51	-6,66	-2,49	16,97	-0,64	2,6	0,00	0,0
2005-03-05 15:30	253	24	75	0,0	17,73	-2,19	1,0	1015,51	-6,55	-2,19	17,07	-0,41	2,0	0,00	0,0
2005-03-05 16:00	323	24	76	2,0	17,83	-2,49	1,0	1015,51	-6,66	-2,49	17,17	-0,64	2,4	0,00	0,0
2005-03-05 16:30	306	24	75	1,4	17,83	-2,29	1,0	1015,51	-6,65	-2,29	17,17	-0,51	2,6	0,00	0,0
2005-03-05 17:00	339	24	77	1,4	17,93	-2,99	1,0	1016,51	-6,97	-2,99	17,27	-1,07	2,4	0,00	0,0
2005-03-05 17:30	333	24	79	1,4	17,73	-3,69	1,0	1016,51	-7,30	-3,69	17,07	-1,63	2,4	0,00	0,0
2005-03-05 18:00	333	24	84	1,4	17,63	-4,69	1,0	1016,51	-7,45	-4,69	16,97	-2,26	1,8	0,00	0,0
2005-03-05 18:30	333	25	83	0,0	17,43	-5,59	1,0	1016,51	-8,49	-5,59	16,80	-3,24	1,6	0,00	0,0
2005-03-05 19:00	333	25	90	1,6	17,33	-5,79	1,0	1017,52	-7,60	-5,79	16,70	-2,90	1,8	0,00	0,0
2005-03-05 19:30	334	25	86	0,0	17,23	-5,89	1,0	1017,52	-8,31	-5,89	16,60	-3,31	2,2	0,00	0,0
2005-03-05 20:00	334	25	88	1,4	17,23	-6,99	1,0	1017,52	-9,08	-6,99	16,60	-4,26	1,6	0,00	0,0
2005-03-05 20:30	334	25	90	1,6	17,13	-7,19	1,0	1017,52	-8,98	-7,19	16,50	-4,30	1,8	0,00	0,0
2005-03-05 21:00	317	25	89	1,4	17,03	-6,89	1,0	1017,52	-8,84	-6,89	16,40	-4,08	2,8	0,00	0,0
2005-03-05 21:30	325	25	90	2,2	17,03	-7,19	1,0	1017,52	-8,98	-7,19	16,40	-4,30	2,8	0,00	0,0
2005-03-05 22:00	331	25	91	1,6	17,03	-7,29	1,0	1017,52	-8,94	-7,29	16,40	-4,32	3,1	0,00	0,0
2005-03-05 22:30	319	25	91	1,4	17,13	-7,59	1,0	1017,52	-9,23	-7,59	16,50	-4,62	2,6	0,00	0,0
2005-03-05 23:00	347	25	92	1,4	17,23	-8,09	1,0	1017,52	-9,58	-8,09	16,60	-5,04	2,4	0,00	0,0
2005-03-05 23:30	347	24	93	0,0	17,73	-8,59	1,0	1017,52	-9,94	-8,59	17,07	-5,46	1,6	0,00	0,0
2005-03-06 00:00	347	24	94	1,4	17,93	-9,19	1,0	1017,52	-10,39	-9,19	17,27	-5,98	2,0	0,00	0,0
2005-03-06 00:30	347	24	96	0,0	18,13	-9,09	1,0	1017,52	-10,02	-9,09	17,47	-5,71	1,8	0,00	0,0
2005-03-06 01:00	347	24	96	0,0	18,23	-9,59	1,0	1016,51	-10,51	-9,59	17,57	-6,21	1,4	0,00	0,0
2005-03-06 01:30	347	24	96	1,6	18,23	-9,29	1,0	1016,51	-10,22	-9,29	17,57	-5,91	1,8	0,00	0,0
2005-03-06 02:00	347	24	99	1,4	18,23	-8,39	1,0	1015,51	-8,92	-8,39	17,57	-4,75	2,0	0,00	0,0
2005-03-06 02:30	347	24	98	1,4	18,13	-8,09	1,0	1015,51	-8,75	-8,09	17,47	-4,54	2,0	0,00	0,0
2005-03-06 03:00	330	24	100	1,4	18,03	-6,79	1,0	1015,51	-7,19	-6,79	17,37	-3,06	2,6	0,00	0,0
2005-03-06 03:30	330	24	100	1,4	18,03	-6,69	1,0	1015,51	-7,09	-6,69	17,37	-2,96	2,2	0,00	0,0
2005-03-06 04:00	311	24	100	1,4	18,03	-6,29	1,0	1014,51	-6,69	-6,29	17,37	-2,56	2,4	0,00	0,0
2005-03-06 04:30	311	24	100	0,0	18,03	-5,89	1,0	1014,51	-6,29	-5,89	17,37	-2,16	2,0	0,00	0,0

Datum	Vindrikt °	Fukt inne Rh%	Fukt ute Rh%	Vindhast m/s	Temp in °C	Temp ute °C	Nb. Mån mm	Tryck Mbar	Daggp °C	Kyleffekt °C	Vix inne °C	Vix ute °C	Vindby m/s	Korr lufttryck	Nederb./dygn mm
2005-03-06 05:00	311	24	100	1,2	18,13	-5,79	1,0	1014,51	-6,19	-5,79	17,47	-2,06	2,6	0,00	0,0
2005-03-06 05:30	311	24	100	1,2	18,13	-5,79	1,0	1014,51	-6,19	-5,79	17,47	-2,06	2,2	0,00	0,0
2005-03-06 06:00	311	24	100	0,0	18,13	-6,09	1,0	1014,51	-6,49	-6,09	17,47	-2,36	2,0	0,00	0,0
2005-03-06 06:30	311	24	100	0,0	18,13	-5,99	1,0	1014,51	-6,39	-5,99	17,47	-2,26	2,4	0,00	0,0
2005-03-06 07:00	311	24	100	0,0	18,13	-6,19	1,0	1013,51	-6,59	-6,19	17,47	-2,46	2,0	0,00	0,0
2005-03-06 07:30	311	24	100	0,0	18,23	-5,99	1,0	1013,51	-6,39	-5,99	17,57	-2,26	2,0	0,00	0,0
2005-03-06 08:00	311	24	100	0,0	18,23	-5,59	1,0	1013,51	-5,99	-5,59	17,57	-1,86	0,0	0,00	0,0
2005-03-06 08:30	311	24	100	1,4	18,23	-5,09	1,0	1013,51	-5,49	-5,09	17,57	-1,36	1,8	0,00	0,0
2005-03-06 09:00	142	24	100	1,4	18,13	-4,59	1,0	1013,51	-4,99	-4,59	17,47	-0,86	2,6	0,00	0,0
2005-03-06 09:30	257	24	100	1,6	17,93	-3,99	1,0	1012,51	-4,40	-3,99	17,27	-0,26	2,6	0,00	0,0
2005-03-06 10:00	190	24	100	1,6	17,63	-3,49	1,0	1012,51	-3,90	-3,49	16,97	0,24	2,4	0,00	0,0
2005-03-06 10:30	190	24	100	2,0	17,23	-2,89	1,0	1011,51	-3,30	-2,89	16,57	0,84	3,0	0,00	0,0
2005-03-06 11:00	220	24	100	0,0	16,93	-1,79	1,0	1011,51	-2,20	-1,79	16,27	1,94	3,9	0,00	0,0
2005-03-06 11:30	210	24	98	0,0	16,63	-1,39	1,0	1011,51	-2,08	-1,39	15,97	2,17	3,3	0,00	0,0
2005-03-06 12:00	265	24	95	0,0	16,53	-0,39	1,0	1011,51	-1,53	-0,39	15,87	2,92	3,0	0,00	0,0
2005-03-06 12:30	247	25	92	3,1	16,43	0,21	1,0	1010,51	-1,38	-2,80	15,80	3,27	5,4	0,00	0,0
2005-03-06 13:00	268	25	92	3,7	16,33	0,92	1,0	1010,51	-0,69	-4,42	15,70	3,97	7,3	0,00	0,0
2005-03-06 13:30	290	25	92	3,9	16,13	1,02	1,0	1010,51	-0,59	-4,30	15,50	4,07	7,9	0,00	0,0
2005-03-06 14:00	298	25	94	2,6	16,03	1,32	1,0	1010,51	0,01	-0,42	15,40	4,53	7,5	0,00	0,0
2005-03-06 14:30	275	25	96	3,3	15,93	1,12	1,0	1010,51	0,11	-3,00	15,30	4,50	5,2	0,00	0,0
2005-03-06 15:00	277	25	94	3,3	15,93	1,42	1,0	1010,51	0,11	-2,66	15,30	4,63	7,7	0,00	0,0
2005-03-06 15:30	304	25	95	3,0	15,83	1,32	1,5	1010,51	0,16	-1,60	15,20	4,62	6,8	0,51	0,5
2005-03-06 16:00	313	25	96	4,1	15,83	1,22	1,5	1010,51	0,21	-5,25	15,20	4,60	6,2	0,51	0,5
2005-03-06 16:30	292	25	99	3,1	15,93	1,02	1,5	1010,51	0,45	-1,93	15,30	4,66	6,0	0,00	0,5
2005-03-06 17:00	302	25	98	2,8	15,93	1,02	1,5	1011,51	0,30	-1,93	15,30	4,57	4,9	0,00	0,5
2005-03-06 17:30	282	25	99	2,6	15,93	0,82	1,5	1011,51	0,25	-0,95	15,30	4,46	4,3	0,00	0,5
2005-03-06 18:00	292	25	100	2,6	15,93	0,61	1,5	1011,51	0,19	-1,16	15,30	4,34	3,9	0,00	0,5
2005-03-06 18:30	296	25	100	3,3	15,93	0,51	1,5	1011,51	0,09	-3,68	15,30	4,24	3,5	0,00	0,5
2005-03-06 19:00	307	25	100	1,6	15,93	0,61	1,5	1011,51	0,19	0,61	15,30	4,34	4,3	0,00	0,5
2005-03-06 19:30	279	25	100	1,4	15,93	0,41	1,5	1011,51	-0,01	0,41	15,30	4,14	3,1	0,00	0,5
2005-03-06 20:00	283	25	100	2,0	15,93	0,31	1,5	1011,51	-0,11	0,31	15,30	4,04	2,8	0,00	0,5
2005-03-06 20:30	301	25	99	2,2	15,93	0,31	1,5	1011,51	-0,25	0,31	15,30	3,96	4,1	0,00	0,5
2005-03-06 21:00	322	25	98	2,2	15,83	0,11	2,0	1011,51	-0,59	0,11	15,20	3,67	4,5	0,51	1,0
2005-03-06 21:30	300	25	97	3,9	15,83	-0,09	2,0	1011,51	-0,94	-5,59	15,20	3,39	5,0	0,51	1,0
2005-03-06 22:00	337	25	94	1,8	15,73	0,01	2,0	1011,51	-1,28	0,01	15,10	3,23	4,1	0,00	1,0
2005-03-06 22:30	305	25	95	1,8	15,73	-0,39	2,0	1011,51	-1,53	-0,39	15,10	2,92	3,0	0,00	1,0
2005-03-06 23:00	315	25	97	1,4	15,83	-0,49	2,0	1011,51	-1,33	-0,49	15,20	2,98	2,8	0,00	1,0
2005-03-06 23:30	311	25	98	1,8	15,93	-0,89	2,0	1011,51	-1,59	-0,89	15,30	2,67	3,1	0,00	1,0
2005-03-07 00:00	307	25	100	2,4	16,03	-0,69	2,0	1011,51	-1,10	-2,53	15,40	3,04	3,3	0,00	0,0
2005-03-07 00:30	325	25	100	1,6	16,13	-0,49	2,0	1011,51	-0,90	-0,49	15,50	3,24	3,0	0,00	0,0
2005-03-07 01:00	291	25	100	2,2	16,13	-0,69	2,0	1011,51	-1,10	-0,69	15,50	3,04	3,0	0,00	0,0
2005-03-07 01:30	292	25	100	0,0	16,03	-0,59	2,0	1011,51	-1,00	-0,59	15,40	3,14	3,3	0,00	0,0
2005-03-07 02:00	276	25	100	0,0	15,93	-0,89	2,0	1011,51	-1,30	-0,89	15,30	2,84	0,0	0,00	0,0
2005-03-07 02:30	312	25	100	2,4	15,93	-0,59	2,0	1010,51	-1,00	-2,43	15,30	3,14	3,3	0,00	0,0
2005-03-07 03:00	323	25	100	1,4	15,93	-0,09	2,0	1010,51	-0,51	-0,09	15,30	3,64	4,1	0,00	0,0
2005-03-07 03:30	300	25	98	2,0	16,03	-0,19	2,0	1010,51	-0,89	-0,19	15,40	3,37	3,0	0,00	0,0
2005-03-07 04:00	289	25	100	1,8	16,13	-0,39	2,0	1010,51	-0,80	-0,39	15,50	3,34	3,7	0,00	0,0
2005-03-07 04:30	299	25	100	2,4	16,13	-0,49	2,0	1010,51	-0,90	-2,32	15,50	3,24	3,7	0,00	0,0
2005-03-07 05:00	332	25	100	0,0	16,13	-0,89	2,0	1010,51	-1,30	-0,89	15,50	2,84	3,5	0,00	0,0
2005-03-07 05:30	3	25	100	0,0	16,13	-1,59	2,0	1010,51	-2,00	-1,59	15,50	2,14	2,0	0,00	0,0

Datum	Vindrikt °	Fukt inne Rh%	Fukt ute Rh%	Vindhast m/s	Temp in °C	Temp ute °C	Nb. Mån mm	Tryck Mbar	Daggp °C	Kyleffekt °C	Vix inne °C	Vix ute °C	Vindby m/s	Korr lufttryck	Nederb./dygn mm
2005-03-07 06:00	288	25	100	2,2	16,13	-1,69	2,0	1010,51	-2,10	-1,69	15,50	2,04	2,4	0,00	0,0
2005-03-07 06:30	306	25	100	2,0	15,93	-1,49	2,0	1009,51	-1,90	-1,49	15,30	2,24	3,1	0,00	0,0
2005-03-07 07:00	312	25	100	2,2	15,93	-1,09	2,0	1010,51	-1,50	-1,09	15,30	2,64	3,5	0,00	0,0
2005-03-07 07:30	304	25	100	2,4	15,83	-0,49	2,0	1010,51	-0,90	-2,32	15,20	3,24	3,7	0,00	0,0
2005-03-07 08:00	306	25	100	1,4	15,83	0,11	2,0	1010,51	-0,31	0,11	15,20	3,84	3,9	0,00	0,0
2005-03-07 08:30	296	25	98	2,6	15,93	0,31	2,0	1010,51	-0,39	-1,48	15,30	3,87	3,3	0,00	0,0
2005-03-07 09:00	281	25	94	0,0	16,03	0,61	2,0	1009,51	-0,68	0,61	15,40	3,83	3,5	0,00	0,0
2005-03-07 09:30	273	25	93	2,0	16,03	0,92	2,0	1009,51	-0,54	0,92	15,40	4,05	4,1	0,00	0,0
2005-03-07 10:00	305	25	78	3,1	16,03	1,72	2,0	1009,51	-2,24	-1,16	15,40	3,70	5,6	0,00	0,0
2005-03-07 10:30	56	25	72	3,5	15,93	2,22	2,0	1009,51	-2,88	-1,76	15,30	3,79	7,7	0,00	0,0
2005-03-07 11:00	295	25	72	5,0	15,83	2,32	2,0	1009,51	-2,79	-5,62	15,20	3,89	8,9	0,00	0,0
2005-03-07 11:30	307	25	69	4,1	15,83	2,72	2,0	1009,51	-3,00	-3,44	15,20	4,10	8,3	0,00	0,0
2005-03-07 12:00	283	25	66	4,9	15,73	2,82	2,0	1009,51	-3,53	-4,39	15,10	4,01	9,8	0,00	0,0
2005-03-07 12:30	288	25	63	5,4	15,73	2,92	2,5	1009,51	-4,09	-5,47	15,10	3,92	10,6	0,51	0,5
2005-03-07 13:00	331	25	64	4,7	15,73	2,82	2,5	1009,51	-3,96	-4,39	15,10	3,88	9,2	0,51	0,5
2005-03-07 13:30	311	25	67	4,3	15,63	3,02	2,5	1009,51	-3,13	-3,08	15,00	4,27	7,5	0,00	0,5
2005-03-07 14:00	310	25	67	4,3	15,63	2,82	2,5	1009,51	-3,32	-3,32	15,00	4,07	7,1	0,00	0,5
2005-03-07 14:30	336	25	68	4,9	15,63	2,72	2,5	1009,51	-3,21	-4,51	15,00	4,03	7,7	0,00	0,5
2005-03-07 15:00	308	25	70	6,4	15,63	2,62	2,5	1009,51	-2,89	-7,07	15,00	4,06	8,9	0,00	0,5
2005-03-07 15:30	351	25	68	8,7	15,53	2,32	2,5	1009,51	-3,59	-10,35	14,90	3,63	11,3	0,00	0,5
2005-03-07 16:00	328	26	70	4,3	15,53	2,02	2,5	1009,51	-3,47	-4,29	14,93	3,46	9,8	0,00	0,5
2005-03-07 16:30	315	26	74	4,9	15,43	1,72	2,5	1009,51	-2,98	-5,75	14,83	3,42	7,7	0,00	0,5
2005-03-07 17:00	277	26	71	5,6	15,33	1,52	2,5	1009,51	-3,75	-7,26	14,73	3,02	9,8	0,00	0,5
2005-03-07 17:30	316	26	76	4,1	15,33	1,22	2,5	1008,51	-3,09	-5,25	14,73	3,06	9,4	0,00	0,5
2005-03-07 18:00	261	26	79	4,1	15,23	1,02	2,5	1009,51	-2,74	-5,49	14,63	3,07	8,1	0,00	0,5
2005-03-07 18:30	347	26	76	3,7	15,23	0,61	2,5	1009,51	-3,67	-4,77	14,63	2,46	9,4	0,00	0,5
2005-03-07 19:00	334	26	69	5,8	15,23	0,11	2,5	1009,51	-5,48	-9,05	14,63	1,49	8,3	0,00	0,5
2005-03-07 19:30	322	26	67	5,8	15,33	-0,19	2,5	1009,51	-6,17	-9,43	14,73	1,07	9,4	0,00	0,5
2005-03-07 20:00	292	26	69	3,5	15,33	-0,59	2,5	1010,51	-6,15	-4,92	14,73	0,79	9,2	0,00	0,5
2005-03-07 20:30	311	26	69	4,9	15,43	-0,89	2,5	1010,51	-6,44	-8,97	14,83	0,49	8,5	0,00	0,5
2005-03-07 21:00	283	26	69	4,3	15,43	-1,19	2,5	1010,51	-6,72	-8,14	14,83	0,19	7,3	0,00	0,5
2005-03-07 21:30	6	26	71	3,3	15,53	-1,49	2,5	1010,51	-6,62	-5,94	14,93	0,02	6,6	0,00	0,5
2005-03-07 22:00	327	25	73	2,8	15,63	-1,19	2,5	1010,51	-5,96	-4,33	15,00	0,45	6,0	0,00	0,5
2005-03-07 22:30	2	25	74	3,1	15,63	-0,99	2,5	1011,51	-5,58	-4,11	15,00	0,72	6,4	0,00	0,5
2005-03-07 23:00	345	25	73	3,1	15,63	-1,09	2,5	1011,51	-5,86	-4,22	15,00	0,56	8,1	0,00	0,5
2005-03-07 23:30	340	25	71	3,3	15,73	-1,29	2,5	1011,51	-6,43	-5,71	15,10	0,22	6,0	0,00	0,5
2005-03-08 00:00	342	25	66	3,3	15,73	-1,99	2,5	1011,51	-8,09	-6,50	15,10	-0,80	6,6	0,00	0,0
2005-03-08 00:30	320	25	66	3,5	15,73	-2,39	2,5	1011,51	-8,47	-6,96	15,10	-1,20	6,6	0,00	0,0
2005-03-08 01:00	335	25	67	3,7	15,73	-2,69	2,5	1011,51	-8,55	-8,62	15,10	-1,44	7,5	0,00	0,0
2005-03-08 01:30	338	25	68	3,1	15,73	-2,89	2,5	1012,51	-8,54	-6,19	15,10	-1,57	5,4	0,00	0,0
2005-03-08 02:00	333	25	71	4,5	15,73	-3,09	2,5	1012,51	-8,16	-11,70	15,10	-1,58	6,4	0,00	0,0
2005-03-08 02:30	294	25	72	3,7	15,73	-3,19	2,5	1012,51	-8,06	-9,20	15,10	-1,61	5,8	0,00	0,0
2005-03-08 03:00	351	25	73	3,0	15,73	-3,49	2,5	1012,51	-8,17	-6,84	15,10	-1,85	6,0	0,00	0,0
2005-03-08 03:30	341	25	75	3,7	15,73	-3,59	2,5	1012,51	-7,90	-9,67	15,10	-1,81	5,2	0,00	0,0
2005-03-08 04:00	331	25	77	1,8	15,73	-3,69	2,5	1013,51	-7,64	-3,69	15,10	-1,77	4,9	0,00	0,0
2005-03-08 04:30	325	25	67	2,4	15,73	-4,39	2,5	1013,51	-10,17	-6,44	15,10	-3,14	4,7	0,00	0,0
2005-03-08 05:00	321	25	59	3,5	15,73	-4,99	2,5	1013,51	-12,41	-9,89	15,10	-4,22	4,7	0,00	0,0
2005-03-08 05:30	320	25	58	0,0	15,83	-5,39	2,5	1014,51	-13,01	-5,39	15,20	-4,67	6,0	0,00	0,0
2005-03-08 06:00	314	25	59	2,0	15,83	-5,79	2,5	1014,51	-13,16	-5,79	15,20	-5,02	4,7	0,00	0,0
2005-03-08 06:30	328	25	60	2,4	15,83	-6,29	2,5	1014,51	-13,41	-8,44	15,20	-5,46	3,5	0,00	0,0

Datum	Vindrikt °	Fukt inne Rh%	Fukt ute Rh%	Vindhast m/s	Temp in °C	Temp ute °C	Nb. Mån mm	Tryck Mbar	Daggp °C	Kyleffekt °C	Vix inne °C	Vix ute °C	Vindby m/s	Korr lufttryck	Nederb./dygn mm
2005-03-08 07:00	333	25	61	2,0	15,83	-6,39	2,5	1014,51	-13,29	-6,39	15,20	-5,50	3,0	0,00	0,0
2005-03-08 07:30	329	25	59	1,2	15,83	-6,19	2,5	1015,51	-13,54	-6,19	15,20	-5,42	3,5	0,00	0,0
2005-03-08 08:00	322	25	58	1,4	15,93	-5,89	2,5	1015,51	-13,48	-5,89	15,30	-5,17	4,3	0,00	0,0
2005-03-08 08:30	82	25	59	1,2	15,93	-6,29	2,5	1015,51	-13,63	-6,29	15,30	-5,52	3,9	0,00	0,0
2005-03-08 09:00	300	25	61	3,1	15,93	-6,59	2,5	1015,51	-13,48	-10,23	15,30	-5,70	3,3	0,00	0,0
2005-03-08 09:30	309	25	62	1,4	15,93	-6,69	2,5	1015,51	-13,37	-6,69	15,30	-5,75	3,7	0,00	0,0
2005-03-08 10:00	328	25	61	2,6	15,93	-5,99	2,5	1015,51	-12,92	-8,13	15,30	-5,10	3,7	0,00	0,0
2005-03-08 10:30	339	25	59	3,1	15,93	-5,49	2,5	1015,51	-12,88	-9,03	15,30	-4,72	4,1	0,00	0,0
2005-03-08 11:00	322	25	59	3,0	15,83	-5,19	2,5	1015,51	-12,60	-8,70	15,20	-4,42	3,5	0,00	0,0
2005-03-08 11:30	317	25	59	1,4	15,83	-5,09	2,5	1016,51	-12,50	-5,09	15,20	-4,32	4,1	0,00	0,0
2005-03-08 12:00	309	25	58	1,6	15,73	-4,89	2,5	1016,51	-12,54	-4,89	15,10	-4,17	3,9	0,00	0,0
2005-03-08 12:30	75	25	57	1,4	15,63	-4,49	2,5	1016,51	-12,39	-4,49	15,00	-3,83	3,3	0,00	0,0
2005-03-08 13:00	327	25	55	0,0	15,53	-4,29	2,5	1016,51	-12,67	-4,29	14,90	-3,74	3,0	0,00	0,0
2005-03-08 13:30	60	25	53	0,0	15,53	-3,79	2,5	1016,51	-12,69	-3,79	14,90	-3,34	2,4	0,00	0,0
2005-03-08 14:00	329	25	53	2,2	15,43	-4,19	2,5	1016,51	-13,06	-4,19	14,80	-3,74	3,0	0,00	0,0
2005-03-08 14:30	344	25	51	2,8	15,43	-3,99	2,5	1016,51	-13,38	-7,39	14,80	-3,65	2,8	0,00	0,0
2005-03-08 15:00	332	25	52	0,0	15,53	-3,89	2,5	1016,51	-13,04	-3,89	14,90	-3,50	3,1	0,00	0,0
2005-03-08 15:30	26	25	51	0,0	15,53	-3,69	2,5	1016,51	-13,10	-3,69	14,90	-3,35	2,2	0,00	0,0
2005-03-08 16:00	8	25	52	0,0	15,53	-3,79	2,5	1016,51	-12,94	-3,79	14,90	-3,40	2,0	0,00	0,0
2005-03-08 16:30	8	25	53	0,0	15,53	-4,09	2,5	1016,51	-12,97	-4,09	14,90	-3,64	1,8	0,00	0,0
2005-03-08 17:00	8	25	54	0,0	15,53	-4,09	2,5	1016,51	-12,73	-4,09	14,90	-3,59	1,2	0,00	0,0
2005-03-08 17:30	8	25	55	0,0	15,43	-4,29	2,5	1016,51	-12,67	-4,29	14,80	-3,74	0,0	0,00	0,0
2005-03-08 18:00	8	25	57	0,0	15,43	-4,49	2,5	1016,51	-12,39	-4,49	14,80	-3,83	0,0	0,00	0,0
2005-03-08 18:30	8	25	59	0,0	15,43	-4,89	2,5	1016,51	-12,32	-4,89	14,80	-4,12	0,0	0,00	0,0
2005-03-08 19:00	8	25	61	0,0	15,43	-5,29	2,5	1017,52	-12,26	-5,29	14,80	-4,40	0,0	0,00	0,0
2005-03-08 19:30	8	25	62	0,0	15,43	-5,79	2,5	1017,52	-12,52	-5,79	14,80	-4,84	0,0	0,00	0,0
2005-03-08 20:00	8	25	65	0,0	15,43	-6,39	2,5	1017,52	-12,47	-6,39	14,80	-5,26	0,0	0,00	0,0
2005-03-08 20:30	8	25	64	1,4	15,33	-6,59	2,5	1017,52	-12,86	-6,59	14,70	-5,53	1,4	0,00	0,0
2005-03-08 21:00	343	25	61	2,0	15,33	-6,09	2,5	1018,52	-13,01	-6,09	14,70	-5,20	2,4	0,00	0,0
2005-03-08 21:30	320	25	66	1,4	15,33	-6,59	2,5	1018,52	-12,46	-6,59	14,70	-5,40	2,6	0,00	0,0
2005-03-08 22:00	315	25	70	2,4	15,33	-7,19	2,5	1018,52	-12,27	-9,39	14,70	-5,75	3,7	0,00	0,0
2005-03-08 22:30	338	25	75	2,8	15,33	-7,79	2,5	1019,52	-11,96	-11,54	14,70	-6,02	3,1	0,00	0,0
2005-03-08 23:00	334	25	75	2,2	15,23	-8,49	2,5	1019,52	-12,63	-8,49	14,60	-6,72	3,3	0,00	0,0
2005-03-08 23:30	341	25	74	2,6	15,23	-8,79	2,5	1019,52	-13,09	-11,08	14,60	-7,08	3,5	0,00	0,0
2005-03-09 00:00	336	25	78	2,4	15,23	-9,79	2,5	1019,52	-13,39	-12,14	14,60	-7,81	3,3	0,00	0,0
2005-03-09 00:30	346	25	79	2,2	15,33	-9,69	2,5	1020,52	-13,13	-9,69	14,70	-7,64	3,5	0,00	0,0
2005-03-09 01:00	334	25	76	3,3	15,43	-9,79	2,5	1020,52	-13,72	-15,32	14,80	-7,95	4,3	0,00	0,0
2005-03-09 01:30	337	25	73	3,1	15,43	-9,89	2,5	1020,52	-14,33	-13,84	14,80	-8,25	4,3	0,00	0,0
2005-03-09 02:00	329	25	71	3,5	15,43	-10,09	2,5	1020,52	-14,87	-15,65	14,80	-8,59	4,5	0,00	0,0
2005-03-09 02:30	333	25	70	2,8	15,33	-9,99	2,5	1021,52	-14,96	-13,94	14,70	-8,55	4,5	0,00	0,0
2005-03-09 03:00	322	25	69	2,0	15,33	-10,49	2,5	1021,52	-15,62	-10,49	14,70	-9,12	3,1	0,00	0,0
2005-03-09 03:30	322	25	69	1,2	15,33	-10,90	2,5	1021,52	-16,00	-10,90	14,70	-9,52	2,4	0,00	0,0
2005-03-09 04:00	342	25	69	2,2	15,23	-10,39	2,5	1021,52	-15,52	-10,39	14,60	-9,02	3,1	0,00	0,0
2005-03-09 04:30	333	25	69	1,2	15,23	-10,49	2,5	1021,52	-15,62	-10,49	14,60	-9,12	2,8	0,00	0,0
2005-03-09 05:00	343	25	69	1,6	15,33	-10,90	2,5	1021,52	-16,00	-10,90	14,70	-9,52	2,6	0,00	0,0
2005-03-09 05:30	345	25	69	1,6	15,33	-11,30	2,5	1021,52	-16,38	-11,30	14,70	-9,92	2,4	0,00	0,0
2005-03-09 06:00	345	25	69	2,0	15,43	-10,49	2,5	1021,52	-15,62	-10,49	14,80	-9,12	2,8	0,00	0,0
2005-03-09 06:30	340	25	69	0,0	15,43	-10,29	2,5	1022,52	-15,42	-10,29	14,80	-8,92	2,8	0,00	0,0
2005-03-09 07:00	340	25	69	0,0	15,43	-10,29	2,5	1022,52	-15,42	-10,29	14,80	-8,92	0,0	0,00	0,0
2005-03-09 07:30	340	25	69	0,0	15,43	-10,29	2,5	1021,52	-15,42	-10,29	14,80	-11,53	0,0	0,00	0,0

Datum	Vindrikt °	Fukt inne Rh%	Fukt ute Rh%	Vindhast m/s	Temp in °C	Temp ute °C	Nb. Mån mm	Tryck Mbar	Daggp °C	Kyleffekt °C	Vix inne °C	Vix ute °C	Vindby m/s	Korr lufttryck	Nederb./dygn mm
2005-03-09 08:00	312	25	81	1,4	15,43	-9,79	2,5	1021,52	-12,90	-9,79	14,80	-7,59	2,8	0,00	0,0
2005-03-09 08:30	298	25	81	1,6	15,23	-9,19	2,5	1021,52	-12,32	-9,19	14,60	-6,99	2,6	0,00	0,0
2005-03-09 09:00	351	25	82	1,8	15,23	-8,89	2,5	1022,52	-11,87	-8,89	14,60	-6,62	3,0	0,00	0,0
2005-03-09 09:30	311	25	82	1,2	15,13	-7,79	2,5	1021,52	-10,80	-7,79	14,50	-5,52	2,8	0,00	0,0
2005-03-09 10:00	302	25	80	1,8	15,13	-7,09	2,5	1021,52	-10,44	-7,09	14,50	-4,96	2,4	0,00	0,0
2005-03-09 10:30	290	25	81	1,8	15,13	-6,79	2,5	1021,52	-9,98	-6,79	14,50	-4,59	2,6	0,00	0,0
2005-03-09 11:00	276	25	81	1,6	15,13	-6,29	4,1	1021,52	-9,49	-6,29	14,50	-4,09	4,7	1,52	1,5
2005-03-09 11:30	292	25	81	1,6	15,13	-5,49	4,1	1021,52	-8,72	-5,49	14,50	-3,29	3,3	1,52	1,5
2005-03-09 12:00	289	25	82	3,1	15,03	-4,99	4,1	1021,52	-8,06	-4,88	14,40	-2,71	3,9	0,00	1,5
2005-03-09 12:30	257	25	82	2,0	14,93	-4,39	4,1	1021,52	-7,48	-4,39	14,30	-2,11	4,5	0,00	1,5
2005-03-09 13:00	272	25	81	2,6	14,93	-3,59	4,1	1021,52	-6,87	-5,59	14,30	-1,39	4,9	0,00	1,5
2005-03-09 13:30	309	25	84	2,4	14,93	-2,99	4,1	1021,52	-5,79	-4,96	14,30	-0,56	3,5	0,00	1,5
2005-03-09 14:00	298	25	85	2,4	14,83	-2,09	4,1	1020,52	-4,75	-4,01	14,20	0,42	4,9	0,00	1,5
2005-03-09 14:30	296	25	83	3,3	14,83	-1,69	4,1	1020,52	-4,68	-6,16	14,20	0,66	5,6	0,00	1,5
2005-03-09 15:00	320	25	85	2,4	14,83	-1,59	4,1	1020,52	-4,26	-3,48	14,20	0,92	5,0	0,00	1,5
2005-03-09 15:30	295	25	91	2,0	14,83	-1,69	4,1	1020,52	-3,41	-1,69	14,20	1,29	5,0	0,00	1,5
2005-03-09 16:00	288	25	92	2,8	14,93	-1,69	4,1	1020,52	-3,26	-4,88	14,30	1,37	3,0	0,00	1,5
2005-03-09 16:30	321	25	98	1,2	14,93	-1,89	4,1	1020,52	-2,58	-1,89	14,30	1,67	3,1	0,00	1,5
2005-03-09 17:00	321	25	99	0,0	14,93	-1,99	4,1	1020,52	-2,54	-1,99	14,30	1,66	2,2	0,00	1,5
2005-03-09 17:30	321	25	100	0,0	14,93	-2,29	4,1	1020,52	-2,70	-2,29	14,30	1,44	1,4	0,00	1,5
2005-03-09 18:00	321	25	100	0,0	14,93	-2,29	4,1	1020,52	-2,70	-2,29	14,30	1,44	0,0	0,00	1,5
2005-03-09 18:30	321	25	100	0,0	14,93	-2,59	4,1	1020,52	-3,00	-2,59	14,30	1,14	0,0	0,00	1,5
2005-03-09 19:00	321	25	100	0,0	15,03	-2,79	4,1	1020,52	-3,20	-2,79	14,40	0,94	0,0	0,00	1,5
2005-03-09 19:30	321	25	100	0,0	15,03	-2,49	4,1	1020,52	-2,90	-2,49	14,40	1,24	2,0	0,00	1,5
2005-03-09 20:00	289	25	100	0,0	15,03	-2,39	4,1	1020,52	-2,80	-2,39	14,40	1,34	2,8	0,00	1,5
2005-03-09 20:30	296	25	100	1,4	15,13	-2,49	4,1	1020,52	-2,90	-2,49	14,50	1,24	2,8	0,00	1,5
2005-03-09 21:00	291	25	100	0,0	15,13	-2,59	4,1	1019,52	-3,00	-2,59	14,50	1,14	2,8	0,00	1,5
2005-03-09 21:30	291	25	100	0,0	15,03	-2,69	4,1	1019,52	-3,10	-2,69	14,40	1,04	1,8	0,00	1,5
2005-03-09 22:00	291	25	100	0,0	15,03	-2,79	4,1	1019,52	-3,20	-2,79	14,40	0,94	0,0	0,00	1,5
2005-03-09 22:30	291	25	100	0,0	14,93	-2,79	4,1	1018,52	-3,20	-2,79	14,30	0,94	1,2	0,00	1,5
2005-03-09 23:00	291	25	100	0,0	14,93	-2,89	4,1	1018,52	-3,30	-2,89	14,30	0,84	0,0	0,00	1,5
2005-03-09 23:30	291	25	100	0,0	14,93	-2,79	4,1	1017,52	-3,20	-2,79	14,30	0,94	0,0	0,00	1,5
2005-03-10 00:00	291	25	100	0,0	15,13	-2,89	4,1	1017,52	-3,30	-2,89	14,50	0,84	0,0	0,00	0,0
2005-03-10 00:30	291	25	100	0,0	15,23	-2,69	4,1	1017,52	-3,10	-2,69	14,60	1,04	1,2	0,00	0,0
2005-03-10 01:00	229	25	100	0,0	15,33	-2,59	4,1	1016,51	-3,00	-2,59	14,70	1,14	0,0	0,00	0,0
2005-03-10 01:30	182	25	100	0,0	15,33	-2,49	4,1	1016,51	-2,90	-2,49	14,70	1,24	1,8	0,00	0,0
2005-03-10 02:00	180	25	100	1,2	15,23	-2,39	4,1	1015,51	-2,80	-2,39	14,60	1,34	2,4	0,00	0,0
2005-03-10 02:30	161	25	100	1,2	15,23	-2,29	4,1	1015,51	-2,70	-2,29	14,60	1,44	2,4	0,00	0,0
2005-03-10 03:00	186	25	100	0,0	15,13	-2,29	4,1	1014,51	-2,70	-2,29	14,50	1,44	2,8	0,00	0,0
2005-03-10 03:30	183	25	100	0,0	15,13	-2,29	4,1	1014,51	-2,70	-2,29	14,50	1,44	2,6	0,00	0,0
2005-03-10 04:00	190	25	100	0,0	15,23	-2,29	4,1	1013,51	-2,70	-2,29	14,60	1,44	2,2	0,00	0,0
2005-03-10 04:30	200	26	100	0,0	15,33	-2,19	4,1	1013,51	-2,60	-2,19	14,73	1,54	2,0	0,00	0,0
2005-03-10 05:00	220	26	100	0,0	15,33	-2,19	4,1	1013,51	-2,60	-2,19	14,73	1,54	2,4	0,00	0,0
2005-03-10 05:30	189	26	100	0,0	15,43	-2,09	4,1	1013,51	-2,50	-2,09	14,83	1,64	2,2	0,00	0,0
2005-03-10 06:00	189	26	100	0,0	15,43	-2,19	4,1	1012,51	-2,60	-2,19	14,83	1,54	1,2	0,00	0,0
2005-03-10 06:30	300	26	100	0,0	15,43	-1,99	4,1	1012,51	-2,40	-1,99	14,83	1,74	2,0	0,00	0,0
2005-03-10 07:00	300	26	100	0,0	15,33	-1,89	4,1	1012,51	-2,30	-1,89	14,73	1,84	0,0	0,00	0,0
2005-03-10 07:30	300	26	100	0,0	15,33	-1,59	4,1	1011,51	-2,00	-1,59	14,73	2,14	0,0	0,00	0,0
2005-03-10 08:00	300	26	100	0,0	15,33	-1,19	4,1	1011,51	-1,60	-1,19	14,73	2,54	0,0	0,00	0,0
2005-03-10 08:30	300	26	100	0,0	15,33	-0,89	4,1	1011,51	-1,30	-0,89	14,73	2,84	0,0	0,00	0,0

Datum	Vindrikt °	Fukt inne Rh%	Fukt ute Rh%	Vindhast m/s	Temp in °C	Temp ute °C	Nb. Mån mm	Tryck Mbar	Daggp °C	Kyleffekt °C	Vix inne °C	Vix ute °C	Vindby m/s	Korr lufttryck	Nederb./dygn mm
2005-03-10 09:00	241	26	100	0,0	15,43	-0,39	4,1	1011,51	-0,80	-0,39	14,83	3,34	0,0	0,00	0,0
2005-03-10 09:30	199	26	100	0,0	15,43	0,01	4,1	1010,51	-0,41	0,01	14,83	3,74	0,0	0,00	0,0
2005-03-10 10:00	183	26	100	0,0	15,43	0,31	4,1	1010,51	-0,11	0,31	14,83	4,04	0,0	0,00	0,0
2005-03-10 10:30	183	26	100	0,0	15,43	0,61	4,1	1010,51	0,19	0,61	14,83	4,34	2,6	0,00	0,0
2005-03-10 11:00	174	26	100	1,6	15,43	0,72	4,1	1009,51	0,29	0,72	14,83	4,44	2,2	0,00	0,0
2005-03-10 11:30	175	26	100	0,0	15,43	1,12	4,1	1009,51	0,69	1,12	14,83	4,85	2,4	0,00	0,0
2005-03-10 12:00	185	26	100	0,0	15,33	1,72	4,1	1009,51	1,29	1,72	14,73	5,45	2,4	0,00	0,0
2005-03-10 12:30	170	26	100	0,0	15,33	1,72	4,1	1008,51	1,29	1,72	14,73	5,45	2,2	0,00	0,0
2005-03-10 13:00	170	26	100	0,0	15,23	1,92	4,1	1008,51	1,49	1,92	14,63	5,65	0,0	0,00	0,0
2005-03-10 13:30	251	26	100	1,2	15,23	1,82	4,1	1007,51	1,39	1,82	14,63	5,55	3,0	0,00	0,0
2005-03-10 14:00	257	26	100	0,0	15,23	1,92	4,1	1007,51	1,49	1,92	14,63	5,65	2,4	0,00	0,0
2005-03-10 14:30	182	26	100	0,0	15,23	1,72	4,1	1006,51	1,29	1,72	14,63	5,45	2,4	0,00	0,0
2005-03-10 15:00	180	26	100	2,0	15,23	1,62	5,1	1006,51	1,19	1,62	14,63	5,35	2,2	1,02	1,0
2005-03-10 15:30	195	26	100	0,0	15,23	1,62	5,1	1006,51	1,19	1,62	14,63	5,35	2,4	1,02	1,0
2005-03-10 16:00	185	26	100	0,0	15,33	1,52	5,1	1005,51	1,09	1,52	14,73	5,25	2,2	0,00	1,0
2005-03-10 16:30	182	26	100	1,2	15,43	1,32	5,1	1004,51	0,89	1,32	14,83	5,05	2,2	0,00	1,0
2005-03-10 17:00	172	26	100	1,2	15,43	1,12	5,1	1004,51	0,69	1,12	14,83	4,85	2,2	0,00	1,0
2005-03-10 17:30	160	26	100	2,2	15,43	1,02	5,1	1003,51	0,59	1,02	14,83	4,75	2,8	0,00	1,0
2005-03-10 18:00	138	26	100	2,4	15,43	0,82	5,1	1002,51	0,39	-0,95	14,83	4,54	3,7	0,00	1,0
2005-03-10 18:30	148	26	100	2,8	15,43	0,61	5,6	1001,51	0,19	-2,36	14,83	4,34	4,5	0,51	1,5
2005-03-10 19:00	99	26	100	2,2	15,43	0,61	5,6	1001,51	0,19	0,61	14,83	4,34	4,5	0,51	1,5
2005-03-10 19:30	148	26	100	2,6	15,43	0,41	5,6	1000,51	-0,01	-1,37	14,83	4,14	4,1	0,00	1,5
2005-03-10 20:00	116	26	100	2,2	15,43	0,41	5,6	999,51	-0,01	0,41	14,83	4,14	5,4	0,00	1,5
2005-03-10 20:30	143	26	100	3,1	15,43	0,31	5,6	999,51	-0,11	-2,69	14,83	4,04	5,0	0,00	1,5
2005-03-10 21:00	108	26	100	4,3	15,43	0,31	5,6	998,51	-0,11	-6,33	14,83	4,04	5,6	0,00	1,5
2005-03-10 21:30	125	26	100	3,0	15,43	0,21	5,6	997,50	-0,21	-2,80	14,83	3,94	5,2	0,00	1,5
2005-03-10 22:00	120	26	100	3,3	15,33	0,11	5,6	997,50	-0,31	-4,13	14,73	3,84	5,6	0,00	1,5
2005-03-10 22:30	142	26	100	2,6	15,43	0,11	5,6	996,50	-0,31	-1,69	14,83	3,84	4,7	0,00	1,5
2005-03-10 23:00	132	26	100	3,5	15,43	0,11	5,6	995,50	-0,31	-4,13	14,83	3,84	5,2	0,00	1,5
2005-03-10 23:30	123	26	100	3,7	15,43	-0,09	5,6	995,50	-0,51	-5,59	14,83	3,64	5,2	0,00	1,5
2005-03-11 00:00	97	26	100	3,5	15,53	-0,09	5,6	994,50	-0,51	-4,36	14,93	3,64	4,3	0,00	0,0
2005-03-11 00:30	102	26	100	3,5	15,63	-0,09	5,6	993,50	-0,51	-4,36	15,03	3,64	4,7	0,00	0,0
2005-03-11 01:00	120	26	100	2,4	15,73	-0,19	5,6	992,50	-0,60	-2,00	15,13	3,54	6,0	0,00	0,0
2005-03-11 01:30	134	26	100	4,3	15,73	-0,29	5,6	992,50	-0,70	-7,06	15,13	3,44	6,2	0,00	0,0
2005-03-11 02:00	130	26	100	4,5	15,73	-0,49	5,6	991,50	-0,90	-8,48	15,13	3,24	6,9	0,00	0,0
2005-03-11 02:30	96	26	100	3,3	15,73	-0,69	5,6	991,50	-1,10	-5,03	15,13	3,04	6,4	0,00	0,0
2005-03-11 03:00	114	26	100	3,5	15,73	-0,69	5,6	990,50	-1,10	-5,03	15,13	3,04	6,9	0,00	0,0
2005-03-11 03:30	119	26	100	2,6	15,73	-0,59	5,6	989,50	-1,00	-2,43	15,13	3,14	7,1	0,00	0,0
2005-03-11 04:00	122	26	100	3,1	15,73	-0,79	5,6	989,50	-1,20	-3,89	15,13	2,94	6,4	0,00	0,0
2005-03-11 04:30	118	26	100	4,3	15,73	-0,69	5,6	989,50	-1,10	-7,54	15,13	3,04	7,3	0,00	0,0
2005-03-11 05:00	125	26	100	4,7	15,83	-0,79	5,6	988,50	-1,20	-8,85	15,23	2,94	6,9	0,00	0,0
2005-03-11 05:30	121	26	100	3,1	15,83	-0,99	5,6	988,50	-1,40	-4,11	15,23	2,74	8,9	0,00	0,0
2005-03-11 06:00	131	26	100	3,3	15,83	-1,09	5,6	988,50	-1,50	-5,49	15,23	2,64	7,5	0,00	0,0
2005-03-11 06:30	101	26	100	3,1	15,83	-1,09	5,6	988,50	-1,50	-4,22	15,23	2,64	7,9	0,00	0,0
2005-03-11 07:00	128	26	100	3,7	15,83	-1,09	5,6	988,50	-1,50	-6,75	15,23	2,64	6,2	0,00	0,0
2005-03-11 07:30	104	26	100	3,7	15,83	-1,19	5,6	988,50	-1,60	-6,87	15,23	2,54	6,9	0,00	0,0
2005-03-11 08:00	119	26	100	2,6	15,93	-1,29	5,6	988,50	-1,70	-3,16	15,33	2,44	7,5	0,00	0,0
2005-03-11 08:30	108	26	100	3,0	15,93	-1,39	5,6	989,50	-1,80	-4,55	15,33	2,34	6,4	0,00	0,0
2005-03-11 09:00	95	26	100	3,5	15,93	-1,59	5,6	989,50	-2,00	-6,05	15,33	2,14	7,3	0,00	0,0
2005-03-11 09:30	80	26	100	4,1	15,93	-1,59	5,6	989,50	-2,00	-8,62	15,33	2,14	6,0	0,00	0,0

Datum	Vindrikt °	Fukt inne Rh%	Fukt ute Rh%	Vindhast m/s	Temp in °C	Temp ute °C	Nb. Mån mm	Tryck Mbar	Daggp °C	Kyleffekt °C	Vix inne °C	Vix ute °C	Vindby m/s	Korr lufttryck	Nederb./dygn mm
2005-03-11 10:00	83	26	100	2,8	15,93	-1,59	5,6	989,50	-2,00	-4,77	15,33	2,14	5,6	0,00	0,0
2005-03-11 10:30	87	26	100	3,0	15,93	-1,59	5,6	990,50	-2,00	-4,77	15,33	2,14	5,6	0,00	0,0
2005-03-11 11:00	106	26	100	5,6	15,83	-1,79	5,6	990,50	-2,20	-11,48	15,23	1,94	7,3	0,00	0,0
2005-03-11 11:30	100	26	99	4,3	15,83	-1,99	5,6	990,50	-2,54	-9,10	15,23	1,66	6,8	0,00	0,0
2005-03-11 12:00	129	26	98	4,9	15,83	-2,29	5,6	991,50	-2,98	-10,71	15,23	1,27	6,6	0,00	0,0
2005-03-11 12:30	69	26	98	4,7	15,73	-2,39	5,6	991,50	-3,08	-10,83	15,13	1,17	5,8	0,00	0,0
2005-03-11 13:00	85	26	97	2,6	15,73	-2,69	5,6	991,50	-3,52	-4,64	15,13	0,78	6,6	0,00	0,0
2005-03-11 13:30	104	26	94	4,5	15,73	-3,09	5,6	992,50	-4,35	-11,70	15,13	0,13	6,6	0,00	0,0
2005-03-11 14:00	91	26	94	4,5	15,83	-3,29	5,6	992,50	-4,55	-11,95	15,23	-0,07	6,6	0,00	0,0
2005-03-11 14:30	84	26	94	4,7	15,83	-3,59	5,6	992,50	-4,84	-12,32	15,23	-0,37	6,8	0,00	0,0
2005-03-11 15:00	92	26	94	4,7	15,83	-3,89	5,6	993,50	-5,14	-12,69	15,23	-0,67	7,7	0,00	0,0
2005-03-11 15:30	69	26	93	3,7	15,73	-3,99	5,6	993,50	-5,39	-10,14	15,13	-0,85	9,0	0,00	0,0
2005-03-11 16:00	77	26	93	3,3	15,73	-4,29	5,6	994,50	-5,68	-9,10	15,13	-1,15	6,2	0,00	0,0
2005-03-11 16:30	72	26	92	4,1	15,73	-4,59	5,6	994,50	-6,13	-12,23	15,13	-1,54	6,4	0,00	0,0
2005-03-11 17:00	83	26	91	1,8	15,73	-5,49	5,6	995,50	-7,16	-5,49	15,13	-2,52	5,6	0,00	0,0
2005-03-11 17:30	74	26	91	3,0	15,83	-5,89	5,6	996,50	-7,56	-9,46	15,23	-2,92	6,4	0,00	0,0
2005-03-11 18:00	57	26	89	2,8	15,83	-6,39	5,6	996,50	-8,34	-10,01	15,23	-3,58	6,4	0,00	0,0
2005-03-11 18:30	77	26	89	1,6	15,83	-6,79	5,6	997,50	-8,74	-6,79	15,23	-3,98	7,1	0,00	0,0
2005-03-11 19:00	77	26	87	3,1	15,83	-7,39	5,6	997,50	-9,63	-11,10	15,23	-4,74	5,6	0,00	0,0
2005-03-11 19:30	71	26	86	3,9	15,83	-7,99	5,6	998,51	-10,37	-14,80	15,23	-5,41	5,8	0,00	0,0
2005-03-11 20:00	75	26	84	2,8	15,83	-8,69	5,6	998,51	-11,36	-12,52	15,23	-6,27	6,0	0,00	0,0
2005-03-11 20:30	91	26	85	2,6	15,63	-9,39	5,6	999,51	-11,89	-11,71	15,03	-6,89	4,5	0,00	0,0
2005-03-11 21:00	90	26	85	2,8	15,63	-10,70	5,6	999,51	-13,17	-14,71	15,03	-8,19	4,3	0,00	0,0
2005-03-11 21:30	91	26	85	2,2	15,53	-11,60	5,6	999,51	-14,05	-11,60	14,93	-9,09	4,1	0,00	0,0
2005-03-11 22:00	54	26	85	1,8	15,63	-12,10	5,6	999,51	-14,54	-12,10	15,03	-9,59	4,5	0,00	0,0
2005-03-11 22:30	66	26	85	1,4	15,63	-12,50	5,6	1000,51	-14,93	-12,50	15,03	-9,99	3,5	0,00	0,0
2005-03-11 23:00	42	26	85	1,8	15,73	-13,00	5,6	1000,51	-15,42	-13,00	15,13	-10,49	3,5	0,00	0,0
2005-03-11 23:30	54	26	85	1,6	15,73	-13,10	5,6	1000,51	-15,52	-13,10	15,13	-10,59	3,3	0,00	0,0
2005-03-12 00:00	6	26	85	2,6	15,73	-13,90	5,6	1000,51	-16,30	-16,46	15,13	-11,40	3,3	0,00	0,0
2005-03-12 00:30	56	26	85	2,2	15,73	-13,90	5,6	1000,51	-16,30	-13,90	15,13	-15,13	3,5	0,00	0,0
2005-03-12 01:00	254	26	85	2,0	15,63	-14,20	5,6	1000,51	-16,30	-14,20	15,03	-15,43	4,9	0,00	0,0
2005-03-12 01:30	329	26	85	2,6	15,63	-14,50	5,6	1000,51	-16,30	-17,10	15,03	-15,73	3,9	0,00	0,0
2005-03-12 02:00	134	26	85	2,4	15,63	-14,50	5,6	1000,51	-16,30	-17,10	15,03	-15,73	4,3	0,00	0,0
2005-03-12 02:30	323	26	85	2,4	15,63	-14,80	5,6	1000,51	-16,30	-17,41	15,03	-16,03	3,5	0,00	0,0
2005-03-12 03:00	336	26	85	3,0	15,83	-14,60	5,6	1000,51	-16,30	-18,97	15,23	-15,83	4,1	0,00	0,0
2005-03-12 03:30	262	26	85	2,6	15,83	-14,90	5,6	1000,51	-16,30	-17,52	15,23	-16,13	4,3	0,00	0,0
2005-03-12 04:00	295	26	85	3,3	15,93	-14,90	5,6	1000,51	-16,30	-21,08	15,33	-16,13	4,5	0,00	0,0
2005-03-12 04:30	329	26	85	2,0	16,03	-15,00	5,6	1000,51	-16,30	-15,00	15,43	-16,23	4,5	0,00	0,0
2005-03-12 05:00	279	26	85	2,8	16,03	-14,80	5,6	1000,51	-16,30	-19,19	15,43	-16,03	4,3	0,00	0,0
2005-03-12 05:30	181	26	85	2,6	15,93	-14,80	5,6	1000,51	-16,30	-17,41	15,33	-16,03	4,1	0,00	0,0
2005-03-12 06:00	279	26	85	2,2	15,93	-14,50	5,6	1000,51	-16,30	-14,50	15,33	-15,73	3,5	0,00	0,0
2005-03-12 06:30	313	26	85	2,0	15,93	-14,50	5,6	1000,51	-16,30	-14,50	15,33	-15,73	3,1	0,00	0,0
2005-03-12 07:00	307	26	85	1,8	15,93	-14,30	5,6	1000,51	-16,30	-14,30	15,33	-15,53	3,5	0,00	0,0
2005-03-12 07:30	322	26	85	1,8	16,03	-13,80	5,6	1000,51	-16,30	-13,80	15,43	-15,03	3,3	0,00	0,0
2005-03-12 08:00	322	26	85	3,3	16,03	-13,60	5,6	1000,51	-16,30	-19,61	15,43	-14,83	3,5	0,00	0,0
2005-03-12 08:30	316	26	85	1,6	16,03	-13,00	5,6	1000,51	-16,30	-13,00	15,43	-14,23	4,9	0,00	0,0
2005-03-12 09:00	42	26	85	2,8	16,03	-12,60	5,6	1000,51	-16,30	-16,79	15,43	-13,83	5,0	0,00	0,0
2005-03-12 09:30	301	26	85	2,2	16,03	-12,10	5,6	1000,51	-16,30	-12,10	15,43	-13,33	5,2	0,00	0,0
2005-03-12 10:00	333	26	85	2,6	16,03	-11,60	5,6	1000,51	-16,30	-14,04	15,43	-12,83	4,7	0,00	0,0
2005-03-12 10:30	6	26	85	2,6	15,93	-11,40	5,6	1000,51	-16,30	-13,83	15,33	-12,63	4,3	0,00	0,0

Datum	Vindrikt °	Fukt inne Rh%	Fukt ute Rh%	Vindhast m/s	Temp in °C	Temp ute °C	Nb. Mån mm	Tryck Mbar	Daggp °C	Kyleffekt °C	Vix inne °C	Vix ute °C	Vindby m/s	Korr lufttryck	Nederb./dygn mm
2005-03-12 11:00	192	26	85	1,8	15,93	-10,70	5,6	1000,51	-16,30	-10,70	15,33	-11,93	4,5	0,00	0,0
2005-03-12 11:30	2	26	85	1,6	15,83	-10,29	5,6	1000,51	-16,30	-10,29	15,23	-11,53	4,1	0,00	0,0
2005-03-12 12:00	347	26	59	2,6	15,73	-10,09	5,6	1000,51	-17,20	-12,45	15,13	-9,32	5,0	0,00	0,0
2005-03-12 12:30	103	26	58	2,0	15,73	-9,59	5,6	1000,51	-16,95	-9,59	15,13	-8,88	5,2	0,00	0,0
2005-03-12 13:00	229	26	57	2,6	15,73	-9,09	5,6	999,51	-16,70	-11,40	15,13	-8,43	4,3	0,00	0,0
2005-03-12 13:30	347	26	57	1,4	15,83	-8,79	5,6	999,51	-16,42	-8,79	15,23	-8,13	4,7	0,00	0,0
2005-03-12 14:00	62	26	56	1,8	15,83	-8,59	5,6	999,51	-16,45	-8,59	15,23	-7,99	3,9	0,00	0,0
2005-03-12 14:30	318	26	57	1,6	15,73	-8,29	5,6	999,51	-15,95	-8,29	15,13	-7,63	3,9	0,00	0,0
2005-03-12 15:00	84	26	57	1,2	15,73	-7,99	5,6	999,51	-15,67	-7,99	15,13	-7,33	4,5	0,00	0,0
2005-03-12 15:30	341	26	59	2,4	15,73	-7,69	5,6	999,51	-14,95	-9,92	15,13	-6,92	3,0	0,00	0,0
2005-03-12 16:00	337	26	58	0,0	15,83	-7,99	6,1	999,51	-15,45	-7,99	15,23	-7,28	3,1	0,51	0,5
2005-03-12 16:30	319	26	58	1,2	15,93	-8,09	6,1	999,51	-15,54	-8,09	15,33	-7,38	2,4	0,51	0,5
2005-03-12 17:00	330	26	62	2,4	15,93	-8,29	6,1	999,51	-14,88	-10,55	15,33	-7,35	3,0	0,00	0,5
2005-03-12 17:30	340	26	68	0,0	15,83	-9,19	6,1	999,51	-14,56	-9,19	15,23	-7,88	3,1	0,00	0,5
2005-03-12 18:00	315	26	70	0,0	15,63	-10,19	6,1	999,51	-15,15	-10,19	15,03	-8,75	2,8	0,00	0,5
2005-03-12 18:30	333	26	70	1,4	15,63	-10,80	6,1	1000,51	-15,72	-10,80	15,03	-9,35	3,0	0,00	0,5
2005-03-12 19:00	265	26	70	1,4	15,53	-11,00	6,1	1000,51	-15,91	-11,00	14,93	-9,55	2,2	0,00	0,5
2005-03-12 19:30	286	26	70	1,2	15,53	-11,20	6,1	1000,51	-16,11	-11,20	14,93	-9,75	2,6	0,00	0,5
2005-03-12 20:00	316	26	70	2,0	15,63	-11,60	6,6	1000,51	-16,49	-11,60	15,03	-10,15	2,8	0,51	1,0
2005-03-12 20:30	321	26	70	1,8	15,73	-12,00	6,6	1000,51	-16,87	-12,00	15,13	-10,55	2,8	0,51	1,0
2005-03-12 21:00	316	26	70	1,8	15,73	-12,10	6,6	1000,51	-16,97	-12,10	15,13	-10,65	2,6	0,00	1,0
2005-03-12 21:30	338	26	70	0,0	15,73	-12,40	6,6	1001,51	-17,26	-12,40	15,13	-10,95	2,6	0,00	1,0
2005-03-12 22:00	327	26	70	1,4	15,73	-12,60	6,6	1001,51	-17,45	-12,60	15,13	-11,15	2,8	0,00	1,0
2005-03-12 22:30	300	26	70	1,2	15,73	-12,90	6,6	1001,51	-17,74	-12,90	15,13	-11,45	3,0	0,00	1,0
2005-03-12 23:00	36	26	70	0,0	15,83	-13,20	6,6	1001,51	-18,02	-13,20	15,23	-11,75	2,8	0,00	1,0
2005-03-12 23:30	300	26	70	1,2	15,83	-13,30	6,6	1001,51	-18,12	-13,30	15,23	-11,85	2,6	0,00	1,0
2005-03-13 00:00	318	26	70	1,2	15,83	-13,90	6,6	1001,51	-18,69	-13,90	15,23	-12,45	2,4	0,00	0,0
2005-03-13 00:30	303	26	70	1,6	15,83	-14,30	6,6	1001,51	-18,69	-14,30	15,23	-15,53	2,4	0,00	0,0
2005-03-13 01:00	308	25	70	1,4	15,83	-14,80	6,6	1001,51	-18,69	-14,80	15,20	-16,03	2,6	0,00	0,0
2005-03-13 01:30	315	25	70	1,8	15,93	-15,20	6,6	1001,51	-18,69	-15,20	15,30	-16,43	2,4	0,00	0,0
2005-03-13 02:00	316	25	70	1,8	15,93	-15,30	6,6	1001,51	-18,69	-15,30	15,30	-16,53	2,4	0,00	0,0
2005-03-13 02:30	305	25	70	1,8	16,03	-15,50	6,6	1001,51	-18,69	-15,50	15,40	-16,73	2,6	0,00	0,0
2005-03-13 03:00	308	25	70	1,4	16,03	-15,70	6,6	1001,51	-18,69	-15,70	15,40	-16,93	2,2	0,00	0,0
2005-03-13 03:30	309	25	70	1,6	16,03	-15,40	6,6	1001,51	-18,69	-15,40	15,40	-16,63	2,0	0,00	0,0
2005-03-13 04:00	312	25	70	1,2	16,03	-15,50	6,6	1001,51	-18,69	-15,50	15,40	-16,73	2,2	0,00	0,0
2005-03-13 04:30	306	25	70	1,2	16,03	-15,70	6,6	1001,51	-18,69	-15,70	15,40	-16,93	2,6	0,00	0,0
2005-03-13 05:00	293	25	70	1,6	16,03	-15,70	6,6	1001,51	-18,69	-15,70	15,40	-16,93	2,2	0,00	0,0
2005-03-13 05:30	294	25	70	1,4	16,03	-16,00	6,6	1001,51	-18,69	-16,00	15,40	-17,23	2,6	0,00	0,0
2005-03-13 06:00	273	25	70	1,6	16,03	-16,00	6,6	1001,51	-18,69	-16,00	15,40	-17,23	2,6	0,00	0,0
2005-03-13 06:30	279	25	70	2,2	16,13	-16,00	6,6	1001,51	-18,69	-16,00	15,50	-17,23	2,6	0,00	0,0
2005-03-13 07:00	250	25	70	1,4	16,13	-16,00	6,6	1001,51	-18,69	-16,00	15,50	-17,23	2,6	0,00	0,0
2005-03-13 07:30	25	25	70	1,6	16,23	-15,80	6,6	1001,51	-18,69	-15,80	15,60	-17,03	2,6	0,00	0,0
2005-03-13 08:00	72	25	70	1,2	16,23	-15,50	6,6	1002,51	-18,69	-15,50	15,60	-16,73	3,1	0,00	0,0
2005-03-13 08:30	81	25	70	2,2	16,23	-15,00	6,6	1002,51	-18,69	-15,00	15,60	-16,23	3,1	0,00	0,0
2005-03-13 09:00	85	25	70	1,2	16,13	-14,30	6,6	1002,51	-18,69	-14,30	15,50	-15,53	2,6	0,00	0,0
2005-03-13 09:30	85	25	70	2,0	16,13	-13,50	6,6	1002,51	-18,69	-13,50	15,50	-14,73	2,8	0,00	0,0
2005-03-13 10:00	93	25	70	2,0	16,03	-13,00	6,6	1002,51	-18,69	-13,00	15,40	-14,23	3,3	0,00	0,0
2005-03-13 10:30	78	25	70	1,6	15,93	-12,30	6,6	1002,51	-18,69	-12,30	15,30	-13,53	3,0	0,00	0,0
2005-03-13 11:00	98	25	70	2,4	15,83	-11,70	6,6	1002,51	-18,69	-14,14	15,20	-12,93	3,7	0,00	0,0
2005-03-13 11:30	104	25	70	2,8	15,73	-11,20	6,6	1002,51	-18,69	-15,26	15,10	-12,43	3,7	0,00	0,0

Datum	Vindrikt °	Fukt inne Rh%	Fukt ute Rh%	Vindhast m/s	Temp in °C	Temp ute °C	Nb. Mån mm	Tryck Mbar	Daggp °C	Kyleffekt °C	Vix inne °C	Vix ute °C	Vindby m/s	Korr lufttryck	Nederb./dygn mm
2005-03-13 12:00	103	25	70	2,6	15,63	-10,80	6,6	1002,51	-18,69	-13,19	15,00	-12,03	4,3	0,00	0,0
2005-03-13 12:30	101	25	70	1,8	15,63	-10,29	6,6	1002,51	-18,69	-10,29	15,00	-11,53	4,3	0,00	0,0
2005-03-13 13:00	98	25	70	2,2	15,63	-10,80	6,6	1002,51	-18,69	-10,80	15,00	-12,03	3,9	0,00	0,0
2005-03-13 13:30	93	25	70	1,8	15,53	-10,49	7,1	1001,51	-18,69	-10,49	14,90	-11,73	3,7	0,51	0,5
2005-03-13 14:00	99	25	70	2,4	15,73	-10,19	7,1	1001,51	-18,69	-12,56	15,10	-11,43	3,9	0,51	0,5
2005-03-13 14:30	115	25	63	2,4	15,73	-9,79	7,1	1001,51	-16,10	-12,14	15,10	-8,79	4,1	0,00	0,5
2005-03-13 15:00	102	25	62	1,8	15,83	-10,39	7,1	1001,51	-16,86	-10,39	15,20	-9,45	4,5	0,00	0,5
2005-03-13 15:30	99	25	62	2,4	15,73	-10,49	7,1	1001,51	-16,96	-12,88	15,10	-9,55	3,1	0,00	0,5
2005-03-13 16:00	89	25	62	1,8	15,73	-10,70	7,1	1001,51	-17,15	-10,70	15,10	-9,75	3,1	0,00	0,5
2005-03-13 16:30	88	25	62	2,2	15,73	-10,49	7,1	1001,51	-16,96	-10,49	15,10	-9,55	4,3	0,00	0,5
2005-03-13 17:00	91	25	62	1,6	15,63	-10,90	7,1	1001,51	-17,34	-10,90	15,00	-9,95	3,3	0,00	0,5
2005-03-13 17:30	79	25	62	1,2	15,63	-11,70	7,1	1002,51	-18,09	-11,70	15,00	-10,75	3,0	0,00	0,5
2005-03-13 18:00	78	26	62	1,6	15,53	-12,40	7,1	1002,51	-18,76	-12,40	14,93	-11,45	2,8	0,00	0,5
2005-03-13 18:30	86	25	62	2,0	15,43	-12,90	8,1	1002,51	-19,23	-12,90	14,80	-11,95	5,8	1,02	1,5
2005-03-13 19:00	103	25	62	1,8	15,53	-13,10	8,1	1002,51	-19,42	-13,10	14,90	-12,15	3,0	1,02	1,5
2005-03-13 19:30	85	25	62	1,4	15,63	-13,40	8,1	1002,51	-19,70	-13,40	15,00	-12,45	3,7	0,00	1,5
2005-03-13 20:00	90	25	62	1,6	15,73	-13,60	8,1	1002,51	-19,89	-13,60	15,10	-12,65	3,5	0,00	1,5
2005-03-13 20:30	85	25	62	2,8	15,73	-13,80	8,1	1002,51	-20,08	-18,10	15,10	-12,85	3,5	0,00	1,5
2005-03-13 21:00	84	25	62	3,0	15,73	-13,70	8,1	1002,51	-19,99	-17,99	15,10	-12,75	3,9	0,00	1,5
2005-03-13 21:30	94	25	62	2,4	15,73	-13,60	8,1	1002,51	-19,89	-16,15	15,10	-12,65	3,7	0,00	1,5
2005-03-13 22:00	83	25	62	2,4	15,63	-13,60	8,1	1002,51	-19,89	-16,15	15,00	-12,65	3,7	0,00	1,5
2005-03-13 22:30	97	25	62	2,8	15,73	-13,70	8,1	1002,51	-19,99	-17,99	15,10	-12,75	3,9	0,00	1,5
2005-03-13 23:00	88	25	62	2,8	15,73	-13,80	8,1	1002,51	-20,08	-18,10	15,10	-12,85	4,1	0,00	1,5
2005-03-13 23:30	97	25	62	2,2	15,73	-14,00	8,1	1002,51	-20,27	-14,00	15,10	-13,05	3,7	0,00	1,5
2005-03-14 00:00	133	25	62	2,6	15,83	-14,30	8,1	1002,51	-20,55	-16,89	15,20	-13,35	3,7	0,00	0,0
2005-03-14 00:30	103	25	62	3,0	15,93	-14,30	8,1	1002,51	-20,55	-18,64	15,30	-15,53	4,3	0,00	0,0
2005-03-14 01:00	118	25	62	2,0	16,03	-14,40	8,1	1002,51	-20,55	-14,40	15,40	-15,63	3,9	0,00	0,0
2005-03-14 01:30	122	25	62	2,6	16,03	-14,40	8,1	1002,51	-20,55	-16,99	15,40	-15,63	4,3	0,00	0,0
2005-03-14 02:00	97	25	62	3,1	15,93	-14,40	8,1	1002,51	-20,55	-18,75	15,30	-15,63	4,1	0,00	0,0
2005-03-14 02:30	84	25	62	2,4	15,93	-14,70	8,1	1002,51	-20,55	-17,31	15,30	-15,93	4,3	0,00	0,0
2005-03-14 03:00	86	25	62	2,6	15,83	-14,80	8,1	1002,51	-20,55	-17,41	15,20	-16,03	3,7	0,00	0,0
2005-03-14 03:30	103	25	62	2,6	15,83	-14,80	8,1	1002,51	-20,55	-17,41	15,20	-16,03	3,9	0,00	0,0
2005-03-14 04:00	94	25	62	2,0	15,83	-14,70	8,1	1002,51	-20,55	-14,70	15,20	-15,93	3,7	0,00	0,0
2005-03-14 04:30	98	25	62	2,0	15,93	-14,80	8,1	1002,51	-20,55	-14,80	15,30	-16,03	3,7	0,00	0,0
2005-03-14 05:00	88	25	62	2,6	15,93	-15,00	8,1	1002,51	-20,55	-17,63	15,30	-16,23	3,9	0,00	0,0
2005-03-14 05:30	100	25	62	2,4	15,93	-14,90	8,1	1002,51	-20,55	-17,52	15,30	-16,13	3,7	0,00	0,0
2005-03-14 06:00	83	25	62	1,6	15,93	-15,10	8,1	1002,51	-20,55	-15,10	15,30	-16,33	3,3	0,00	0,0
2005-03-14 06:30	94	25	62	2,6	15,93	-15,50	8,1	1002,51	-20,55	-18,15	15,30	-16,73	3,3	0,00	0,0
2005-03-14 07:00	85	25	62	1,4	15,93	-15,80	8,1	1002,51	-20,55	-15,80	15,30	-17,03	3,0	0,00	0,0
2005-03-14 07:30	89	25	62	0,0	15,93	-15,50	8,1	1002,51	-20,55	-15,50	15,30	-16,73	2,8	0,00	0,0
2005-03-14 08:00	84	25	62	2,6	15,83	-14,80	8,1	1003,51	-20,55	-17,41	15,20	-16,03	3,7	0,00	0,0
2005-03-14 08:30	109	25	62	1,4	15,83	-14,30	8,1	1003,51	-20,55	-14,30	15,20	-15,53	4,1	0,00	0,0
2005-03-14 09:00	108	25	62	2,8	15,83	-13,90	8,1	1003,51	-20,55	-18,21	15,20	-15,13	4,1	0,00	0,0
2005-03-14 09:30	116	25	62	2,2	15,93	-13,00	8,1	1003,51	-20,55	-13,00	15,30	-14,23	4,9	0,00	0,0
2005-03-14 10:00	111	25	62	3,0	15,83	-12,60	8,1	1003,51	-20,55	-16,79	15,20	-13,83	4,9	0,00	0,0
2005-03-14 10:30	116	25	62	2,6	15,73	-11,60	8,1	1003,51	-20,55	-14,04	15,10	-12,83	5,2	0,00	0,0
2005-03-14 11:00	113	25	62	2,8	15,63	-11,10	8,1	1003,51	-20,55	-15,15	15,00	-12,33	5,6	0,00	0,0
2005-03-14 11:30	108	25	62	3,0	15,53	-10,49	8,1	1003,51	-20,55	-14,49	14,90	-11,73	5,0	0,00	0,0
2005-03-14 12:00	126	25	76	3,1	15,43	-9,89	8,1	1003,51	-13,81	-13,84	14,80	-8,05	6,6	0,00	0,0
2005-03-14 12:30	100	25	74	3,9	15,43	-9,19	8,1	1003,51	-13,48	-16,21	14,80	-7,48	5,0	0,00	0,0

Datum	Vindrikt °	Fukt inne Rh%	Fukt ute Rh%	Vindhast m/s	Temp in °C	Temp ute °C	Nb. Mån mm	Tryck Mbar	Daggp °C	Kyleffekt °C	Vix inne °C	Vix ute °C	Vindby m/s	Korr lufttryck	Nederb./dygn mm
2005-03-14 13:00	101	25	71	2,4	15,43	-8,89	8,1	1003,51	-13,72	-11,19	14,80	-7,39	5,2	0,00	0,0
2005-03-14 13:30	97	25	70	2,6	15,43	-8,89	8,1	1003,51	-13,90	-11,19	14,80	-7,45	5,4	0,00	0,0
2005-03-14 14:00	103	25	72	3,1	15,43	-8,49	8,1	1003,51	-13,16	-12,31	14,80	-6,92	5,0	0,00	0,0
2005-03-14 14:30	145	25	63	4,5	15,53	-7,39	8,1	1003,51	-13,82	-17,03	14,90	-6,39	6,2	0,00	0,0
2005-03-14 15:00	92	25	66	3,5	15,53	-7,49	8,1	1003,51	-13,32	-12,72	14,90	-6,30	8,1	0,00	0,0
2005-03-14 15:30	103	25	65	2,4	15,63	-7,69	8,1	1003,51	-13,71	-9,92	15,00	-6,57	5,0	0,00	0,0
2005-03-14 16:00	98	25	66	3,0	15,43	-8,19	8,1	1003,51	-13,99	-11,98	14,80	-7,00	5,4	0,00	0,0
2005-03-14 16:30	120	25	77	2,8	15,33	-8,89	8,1	1003,51	-12,68	-12,74	14,70	-6,98	4,9	0,00	0,0
2005-03-14 17:00	112	25	76	3,0	15,33	-9,39	8,1	1003,51	-13,33	-13,29	14,70	-7,55	4,7	0,00	0,0
2005-03-14 17:30	100	25	77	1,6	15,33	-10,09	8,1	1003,51	-13,84	-10,09	14,70	-8,18	3,1	0,00	0,0
2005-03-14 18:00	101	25	77	2,0	15,43	-10,59	8,1	1003,51	-14,33	-10,59	14,80	-8,68	3,1	0,00	0,0
2005-03-14 18:30	104	25	77	2,4	15,63	-11,10	8,1	1004,51	-14,81	-13,51	15,00	-9,18	3,3	0,00	0,0
2005-03-14 19:00	126	25	77	2,6	15,93	-11,40	8,1	1004,51	-15,10	-13,83	15,30	-9,48	3,5	0,00	0,0
2005-03-14 19:30	92	25	77	2,4	15,93	-11,70	8,1	1004,51	-15,39	-14,14	15,30	-9,78	3,5	0,00	0,0
2005-03-14 20:00	98	25	77	2,4	15,93	-12,10	8,1	1004,51	-15,78	-14,56	15,30	-10,18	3,9	0,00	0,0
2005-03-14 20:30	110	25	77	2,2	15,83	-12,10	8,1	1004,51	-15,78	-12,10	15,20	-10,18	4,5	0,00	0,0
2005-03-14 21:00	98	25	77	3,5	15,63	-12,50	8,1	1004,51	-16,17	-18,37	15,00	-10,58	4,3	0,00	0,0
2005-03-14 21:30	103	25	77	2,4	15,43	-12,90	8,1	1004,51	-16,55	-15,41	14,80	-10,98	3,5	0,00	0,0
2005-03-14 22:00	113	25	77	3,1	15,33	-13,20	8,1	1005,51	-16,85	-17,44	14,70	-11,28	4,3	0,00	0,0
2005-03-14 22:30	100	25	77	2,8	15,43	-13,40	8,1	1005,51	-17,04	-17,66	14,80	-11,48	3,9	0,00	0,0
2005-03-14 23:00	110	25	77	3,0	15,43	-13,60	8,1	1005,51	-17,23	-17,88	14,80	-11,68	3,9	0,00	0,0
2005-03-14 23:30	97	25	77	2,4	15,53	-13,70	8,1	1005,51	-17,33	-16,25	14,90	-11,78	3,5	0,00	0,0
2005-03-15 00:00	110	25	77	2,8	15,63	-13,80	8,1	1005,51	-17,43	-18,10	15,00	-11,88	3,9	0,00	0,0
2005-03-15 00:30	104	25	77	3,3	15,73	-14,00	8,1	1005,51	-17,43	-20,06	15,10	-15,23	3,3	0,00	0,0
2005-03-15 01:00	103	25	77	2,0	15,73	-14,30	8,1	1005,51	-17,43	-14,30	15,10	-15,53	3,7	0,00	0,0
2005-03-15 01:30	100	25	77	2,2	15,63	-14,30	8,1	1005,51	-17,43	-14,30	15,00	-15,53	3,5	0,00	0,0
2005-03-15 02:00	104	25	77	2,6	15,43	-14,50	9,1	1005,51	-17,43	-17,10	14,80	-15,73	3,1	1,02	1,0
2005-03-15 02:30	78	25	77	2,2	15,43	-14,80	9,1	1005,51	-17,43	-14,80	14,80	-16,03	3,1	1,02	1,0
2005-03-15 03:00	113	25	77	1,8	15,43	-14,80	9,1	1005,51	-17,43	-14,80	14,80	-16,03	3,1	0,00	1,0
2005-03-15 03:30	104	25	77	1,8	15,53	-14,90	9,1	1006,51	-17,43	-14,90	14,90	-16,13	2,6	0,00	1,0
2005-03-15 04:00	107	25	77	1,8	15,63	-14,70	9,1	1006,51	-17,43	-14,70	15,00	-15,93	3,3	0,00	1,0
2005-03-15 04:30	84	25	77	1,6	15,63	-14,80	9,1	1006,51	-17,43	-14,80	15,00	-16,03	3,1	0,00	1,0
2005-03-15 05:00	117	25	77	2,0	15,63	-14,50	9,1	1006,51	-17,43	-14,50	15,00	-15,73	2,6	0,00	1,0
2005-03-15 05:30	97	25	77	2,0	15,63	-14,70	9,1	1006,51	-17,43	-14,70	15,00	-15,93	2,8	0,00	1,0
2005-03-15 06:00	108	25	77	1,8	15,63	-14,50	9,1	1006,51	-17,43	-14,50	15,00	-15,73	2,6	0,00	1,0
2005-03-15 06:30	86	25	77	1,6	15,53	-14,50	9,1	1007,51	-17,43	-14,50	14,90	-15,73	2,6	0,00	1,0
2005-03-15 07:00	89	25	77	1,8	15,43	-14,10	9,1	1007,51	-17,43	-14,10	14,80	-15,33	2,4	0,00	1,0
2005-03-15 07:30	96	25	77	1,8	15,43	-14,10	9,1	1007,51	-17,43	-14,10	14,80	-15,33	2,8	0,00	1,0
2005-03-15 08:00	83	25	77	1,6	15,53	-13,50	9,1	1007,51	-17,43	-13,50	14,90	-14,73	2,4	0,00	1,0
2005-03-15 08:30	115	25	77	1,6	15,63	-12,90	9,1	1007,51	-17,43	-12,90	15,00	-14,13	2,6	0,00	1,0
2005-03-15 09:00	99	25	77	0,0	15,73	-12,10	9,1	1007,51	-17,43	-12,10	15,10	-13,33	2,0	0,00	1,0
2005-03-15 09:30	118	25	77	1,2	15,73	-11,60	9,1	1008,51	-17,43	-11,60	15,10	-12,83	2,2	0,00	1,0
2005-03-15 10:00	118	25	77	1,2	15,63	-11,10	9,7	1008,51	-17,43	-11,10	15,00	-12,33	2,2	0,51	1,5
2005-03-15 10:30	118	25	77	1,4	15,53	-10,19	9,7	1008,51	-17,43	-10,19	14,90	-11,43	2,2	0,51	1,5
2005-03-15 11:00	118	25	82	1,2	15,43	-9,59	9,7	1008,51	-12,55	-9,59	14,80	-7,32	1,8	0,00	1,5
2005-03-15 11:30	118	25	80	1,4	15,33	-9,39	9,7	1008,51	-12,67	-9,39	14,70	-7,26	1,6	0,00	1,5
2005-03-15 12:00	117	25	81	0,0	15,23	-8,39	9,7	1009,51	-11,54	-8,39	14,60	-6,19	2,0	0,00	1,5
2005-03-15 12:30	117	25	76	1,4	15,13	-7,69	9,7	1009,51	-11,69	-7,69	14,50	-5,85	1,6	0,00	1,5
2005-03-15 13:00	117	25	74	0,0	15,13	-6,99	9,7	1009,51	-11,36	-6,99	14,50	-5,28	1,8	0,00	1,5
2005-03-15 13:30	117	25	74	0,0	15,13	-6,59	9,7	1009,51	-10,97	-6,59	14,50	-4,88	2,0	0,00	1,5

Datum	Vindrikt °	Fukt inne Rh%	Fukt ute Rh%	Vindhast m/s	Temp in °C	Temp ute °C	Nb. Mån mm	Tryck Mbar	Daggp °C	Kyleffekt °C	Vix inne °C	Vix ute °C	Vindby m/s	Korr lufttryck	Nederb./dygn mm
2005-03-15 14:00	126	25	71	1,8	15,13	-5,89	9,7	1009,51	-10,84	-5,89	14,50	-4,38	2,2	0,00	1,5
2005-03-15 14:30	231	25	70	0,0	15,13	-5,89	9,7	1010,51	-11,03	-5,89	14,50	-4,45	2,4	0,00	1,5
2005-03-15 15:00	292	25	70	1,4	15,13	-6,19	9,7	1010,51	-11,31	-6,19	14,50	-4,75	2,8	0,00	1,5
2005-03-15 15:30	281	25	70	0,0	15,13	-5,89	9,7	1010,51	-11,03	-5,89	14,50	-4,45	2,4	0,00	1,5
2005-03-15 16:00	281	25	68	0,0	15,13	-5,79	9,7	1010,51	-11,31	-5,79	14,50	-4,48	1,8	0,00	1,5
2005-03-15 16:30	281	25	69	0,0	15,33	-4,99	9,7	1010,51	-10,36	-4,99	14,70	-3,61	1,8	0,00	1,5
2005-03-15 17:00	281	25	69	1,2	15,43	-5,99	9,7	1010,51	-11,31	-5,99	14,80	-4,61	2,0	0,00	1,5
2005-03-15 17:30	281	25	71	0,0	15,33	-6,19	9,7	1010,51	-11,13	-6,19	14,70	-4,68	1,6	0,00	1,5
2005-03-15 18:00	282	25	71	0,0	15,33	-8,59	10,2	1010,51	-13,43	-8,59	14,70	-7,09	1,2	0,51	2,0
2005-03-15 18:30	351	25	78	1,8	15,33	-10,70	10,2	1010,51	-14,26	-10,70	14,70	-8,71	1,8	0,51	2,0
2005-03-15 19:00	6	25	78	1,2	15,23	-11,60	10,2	1010,51	-15,13	-11,60	14,60	-9,61	1,8	0,00	2,0
2005-03-15 19:30	52	25	78	1,4	15,23	-12,10	10,2	1010,51	-15,62	-12,10	14,60	-10,11	2,2	0,00	2,0
2005-03-15 20:00	67	25	78	0,0	15,33	-12,80	10,2	1010,51	-16,30	-12,80	14,70	-10,81	1,8	0,00	2,0
2005-03-15 20:30	83	25	78	0,0	15,43	-12,60	10,2	1011,51	-16,10	-12,60	14,80	-10,61	2,0	0,00	2,0
2005-03-15 21:00	82	25	78	1,6	15,43	-12,80	10,2	1010,51	-16,30	-12,80	14,80	-10,81	2,0	0,00	2,0
2005-03-15 21:30	186	25	78	0,0	15,43	-12,60	10,2	1010,51	-16,10	-12,60	14,80	-10,61	2,0	0,00	2,0
2005-03-15 22:00	113	25	78	1,6	15,43	-13,30	10,2	1010,51	-16,78	-13,30	14,80	-11,31	2,0	0,00	2,0
2005-03-15 22:30	92	25	78	2,0	15,53	-12,00	10,2	1010,51	-15,52	-12,00	14,90	-10,01	2,4	0,00	2,0
2005-03-15 23:00	84	25	78	1,6	15,43	-11,70	10,2	1010,51	-15,23	-11,70	14,80	-9,71	2,2	0,00	2,0
2005-03-15 23:30	65	25	78	2,0	15,43	-10,80	10,2	1010,51	-14,36	-10,80	14,80	-8,81	2,6	0,00	2,0
2005-03-16 00:00	101	25	78	1,8	15,33	-10,19	10,2	1010,51	-13,77	-10,19	14,70	-8,21	2,8	0,00	0,0
2005-03-16 00:30	87	25	100	1,8	15,43	-10,19	10,2	1009,51	-10,58	-10,19	14,80	-6,46	3,0	0,00	0,0
2005-03-16 01:00	77	25	100	1,8	15,43	-10,29	10,2	1009,51	-10,68	-10,29	14,80	-6,57	3,1	0,00	0,0
2005-03-16 01:30	106	25	100	0,0	15,53	-11,80	11,2	1009,51	-12,18	-11,80	14,90	-8,07	6,4	1,02	1,0
2005-03-16 02:00	95	25	100	1,4	15,53	-11,60	11,2	1009,51	-11,98	-11,60	14,90	-7,87	2,4	1,02	1,0
2005-03-16 02:30	99	25	100	1,8	15,63	-11,80	11,2	1009,51	-12,18	-11,80	15,00	-8,07	2,8	0,00	1,0
2005-03-16 03:00	79	25	100	1,2	15,53	-12,50	11,2	1009,51	-12,87	-12,50	14,90	-8,77	2,8	0,00	1,0
2005-03-16 03:30	93	25	100	0,0	15,53	-13,20	11,2	1009,51	-13,57	-13,20	14,90	-9,47	2,0	0,00	1,0
2005-03-16 04:00	108	25	100	0,0	15,43	-13,20	11,2	1009,51	-13,57	-13,20	14,80	-9,47	1,8	0,00	1,0
2005-03-16 04:30	103	25	100	0,0	15,43	-13,30	11,2	1008,51	-13,67	-13,30	14,80	-9,57	1,8	0,00	1,0
2005-03-16 05:00	103	25	100	0,0	15,43	-13,50	11,2	1008,51	-13,87	-13,50	14,80	-9,77	1,2	0,00	1,0
2005-03-16 05:30	103	25	100	0,0	15,43	-13,60	11,2	1008,51	-13,97	-13,60	14,80	-9,87	0,0	0,00	1,0
2005-03-16 06:00	89	25	100	0,0	15,43	-13,60	11,2	1008,51	-13,97	-13,60	14,80	-9,87	1,4	0,00	1,0
2005-03-16 06:30	83	25	100	0,0	15,43	-13,50	11,2	1007,51	-13,87	-13,50	14,80	-9,77	1,6	0,00	1,0
2005-03-16 07:00	61	25	100	0,0	15,53	-13,90	11,2	1007,51	-14,27	-13,90	14,90	-10,17	1,6	0,00	1,0
2005-03-16 07:30	98	25	100	1,2	15,53	-13,60	11,2	1007,51	-14,27	-13,60	14,90	-14,83	1,8	0,00	1,0
2005-03-16 08:00	58	25	100	1,4	15,53	-12,70	11,2	1007,51	-14,27	-12,70	14,90	-13,93	1,8	0,00	1,0
2005-03-16 08:30	96	25	100	0,0	15,53	-12,10	11,2	1007,51	-14,27	-12,10	14,90	-13,33	2,4	0,00	1,0
2005-03-16 09:00	97	25	100	1,4	15,43	-11,70	11,2	1007,51	-14,27	-11,70	14,80	-12,93	1,6	0,00	1,0
2005-03-16 09:30	94	25	100	1,2	15,43	-11,10	11,2	1007,51	-14,27	-11,10	14,80	-12,33	1,6	0,00	1,0
2005-03-16 10:00	104	25	100	1,8	15,33	-10,29	11,2	1007,51	-14,27	-10,29	14,70	-11,53	2,2	0,00	1,0
2005-03-16 10:30	99	25	92	2,0	15,23	-9,39	11,2	1006,51	-10,87	-9,39	14,60	-6,34	2,6	0,00	1,0
2005-03-16 11:00	89	25	87	1,8	15,23	-8,59	11,2	1006,51	-10,81	-8,59	14,60	-5,94	2,6	0,00	1,0
2005-03-16 11:30	118	25	84	2,0	15,13	-8,09	11,2	1006,51	-10,77	-8,09	14,50	-5,67	2,8	0,00	1,0
2005-03-16 12:00	98	25	85	2,0	15,13	-7,79	11,2	1006,51	-10,33	-7,79	14,50	-5,29	3,3	0,00	1,0
2005-03-16 12:30	109	25	83	2,0	15,13	-6,29	11,2	1006,51	-9,17	-6,29	14,50	-3,94	2,8	0,00	1,0
2005-03-16 13:00	117	25	80	1,6	15,23	-5,89	11,2	1006,51	-9,27	-5,89	14,60	-3,76	3,5	0,00	1,0
2005-03-16 13:30	117	25	78	2,0	15,33	-5,09	11,2	1005,51	-8,83	-5,09	14,70	-3,10	3,1	0,00	1,0
2005-03-16 14:00	107	25	77	1,2	15,43	-4,89	11,2	1005,51	-8,81	-4,89	14,80	-2,97	3,9	0,00	1,0
2005-03-16 14:30	119	25	77	2,0	15,43	-4,79	11,2	1005,51	-8,71	-4,79	14,80	-2,87	2,8	0,00	1,0

Datum	Vindrikt °	Fukt inne Rh%	Fukt ute Rh%	Vindhast m/s	Temp in °C	Temp ute °C	Nb. Mån mm	Tryck Mbar	Daggp °C	Kyleffekt °C	Vix inne °C	Vix ute °C	Vindby m/s	Korr lufttryck	Nederb./dygn mm
2005-03-16 15:00	132	25	77	3,7	15,53	-3,69	11,2	1005,51	-7,64	-9,79	14,90	-1,77	4,5	0,00	1,0
2005-03-16 15:30	132	25	78	5,0	15,63	-3,49	11,2	1004,51	-7,28	-12,92	15,00	-1,50	5,4	0,00	1,0
2005-03-16 16:00	137	25	81	2,2	15,53	-3,69	11,2	1004,51	-6,96	-3,69	14,90	-1,49	4,7	0,00	1,0
2005-03-16 16:30	114	25	85	3,1	15,43	-3,99	11,2	1004,51	-6,60	-7,39	14,80	-1,49	4,5	0,00	1,0
2005-03-16 17:00	122	25	90	2,8	15,43	-4,29	11,2	1004,51	-6,13	-7,72	14,80	-1,40	4,3	0,00	1,0
2005-03-16 17:30	130	25	92	3,1	15,33	-4,89	11,2	1004,51	-6,42	-8,37	14,70	-1,84	4,5	0,00	1,0
2005-03-16 18:00	121	25	94	2,8	15,23	-5,19	11,2	1003,51	-6,43	-8,70	14,60	-1,97	4,1	0,00	1,0
2005-03-16 18:30	120	25	97	2,8	15,23	-5,39	11,2	1003,51	-6,20	-8,92	14,60	-1,92	4,3	0,00	1,0
2005-03-16 19:00	117	25	98	3,1	15,33	-5,49	11,2	1003,51	-6,16	-9,03	14,70	-1,93	4,9	0,00	1,0
2005-03-16 19:30	115	25	100	3,0	15,43	-5,59	11,2	1002,51	-5,99	-9,14	14,80	-1,86	5,0	0,00	1,0
2005-03-16 20:00	111	25	100	2,8	15,63	-5,49	11,2	1002,51	-5,89	-9,03	15,00	-1,76	5,4	0,00	1,0
2005-03-16 20:30	126	25	100	4,1	15,63	-5,39	11,2	1002,51	-5,79	-13,20	15,00	-1,66	4,7	0,00	1,0
2005-03-16 21:00	101	25	100	3,3	15,73	-5,29	11,7	1001,51	-5,69	-10,23	15,10	-1,56	5,0	0,51	1,5
2005-03-16 21:30	98	25	100	3,1	15,63	-5,29	11,7	1001,51	-5,69	-8,81	15,00	-1,56	5,6	0,51	1,5
2005-03-16 22:00	97	25	100	3,0	15,63	-5,19	11,7	1001,51	-5,59	-8,70	15,00	-1,46	4,7	0,00	1,5
2005-03-16 22:30	110	25	100	2,2	15,63	-5,19	11,7	1000,51	-5,59	-5,19	15,00	-1,46	3,5	0,00	1,5
2005-03-16 23:00	119	25	100	2,2	15,73	-5,09	11,7	1000,51	-5,49	-5,09	15,10	-1,36	4,1	0,00	1,5
2005-03-16 23:30	122	25	100	1,8	15,83	-5,09	11,7	999,51	-5,49	-5,09	15,20	-1,36	4,7	0,00	1,5
2005-03-17 00:00	127	25	100	3,3	15,83	-5,09	11,7	999,51	-5,49	-10,01	15,20	-1,36	4,9	0,00	0,0
2005-03-17 00:30	110	25	100	2,6	15,83	-4,99	11,7	998,51	-5,39	-7,07	15,20	-1,26	5,2	0,00	0,0
2005-03-17 01:00	104	25	100	3,3	15,83	-4,89	11,7	998,51	-5,29	-9,78	15,20	-1,16	5,2	0,00	0,0
2005-03-17 01:30	106	25	100	3,3	15,83	-4,79	11,7	998,51	-5,19	-9,67	15,20	-1,06	5,0	0,00	0,0
2005-03-17 02:00	123	25	100	3,1	15,83	-4,69	11,7	997,50	-5,09	-8,15	15,20	-0,96	5,6	0,00	0,0
2005-03-17 02:30	97	25	100	3,1	15,93	-4,69	11,7	997,50	-5,09	-8,15	15,30	-0,96	5,0	0,00	0,0
2005-03-17 03:00	105	25	100	3,1	15,93	-4,69	11,7	997,50	-5,09	-8,15	15,30	-0,96	5,0	0,00	0,0
2005-03-17 03:30	100	25	100	1,8	16,03	-4,79	11,7	997,50	-5,19	-4,79	15,40	-1,06	4,7	0,00	0,0
2005-03-17 04:00	107	25	100	3,3	16,03	-4,89	11,7	996,50	-5,29	-9,78	15,40	-1,16	4,5	0,00	0,0
2005-03-17 04:30	109	25	100	2,0	16,13	-4,89	11,7	996,50	-5,29	-4,89	15,50	-1,16	4,7	0,00	0,0
2005-03-17 05:00	77	25	100	2,8	16,03	-4,99	11,7	996,50	-5,39	-8,48	15,40	-1,26	4,3	0,00	0,0
2005-03-17 05:30	78	25	100	2,0	16,03	-5,09	11,7	996,50	-5,49	-5,09	15,40	-1,36	4,1	0,00	0,0
2005-03-17 06:00	119	25	100	2,2	16,03	-5,19	12,2	996,50	-5,59	-5,19	15,40	-1,46	4,3	0,51	0,5
2005-03-17 06:30	91	25	100	2,0	15,93	-5,19	12,2	996,50	-5,59	-5,19	15,30	-1,46	3,3	0,51	0,5
2005-03-17 07:00	83	25	100	1,2	15,93	-5,19	12,2	997,50	-5,59	-5,19	15,30	-1,46	3,3	0,00	0,5
2005-03-17 07:30	94	25	99	2,4	16,03	-5,09	12,2	997,50	-5,63	-7,18	15,40	-1,45	3,1	0,00	0,5
2005-03-17 08:00	68	25	98	1,8	16,03	-4,89	12,7	997,50	-5,57	-4,89	15,40	-1,33	3,1	0,51	1,0
2005-03-17 08:30	84	25	97	1,6	16,03	-4,49	12,7	997,50	-5,31	-4,49	15,40	-1,02	2,8	0,51	1,0
2005-03-17 09:00	88	25	93	1,6	16,13	-4,29	12,7	998,51	-5,68	-4,29	15,50	-1,15	3,1	0,00	1,0
2005-03-17 09:30	72	25	92	1,2	16,03	-4,09	12,7	998,51	-5,63	-4,09	15,40	-1,04	2,8	0,00	1,0
2005-03-17 10:00	103	25	88	1,4	16,03	-3,29	12,7	998,51	-5,45	-3,29	15,40	-0,55	2,8	0,00	1,0
2005-03-17 10:30	351	25	90	1,8	15,93	-3,59	12,7	998,51	-5,44	-3,59	15,30	-0,70	2,8	0,00	1,0
2005-03-17 11:00	48	25	88	1,2	15,93	-3,59	12,7	998,51	-5,74	-3,59	15,30	-0,86	2,8	0,00	1,0
2005-03-17 11:30	329	25	86	1,2	15,93	-3,49	12,7	999,51	-5,96	-3,49	15,30	-0,91	3,0	0,00	1,0
2005-03-17 12:00	293	25	88	1,8	15,93	-3,49	12,7	999,51	-5,64	-3,49	15,30	-0,76	2,8	0,00	1,0
2005-03-17 12:30	330	25	87	1,6	15,83	-3,49	12,7	1000,51	-5,80	-3,49	15,20	-0,83	3,1	0,00	1,0
2005-03-17 13:00	351	25	88	2,0	15,73	-3,69	12,7	1000,51	-5,84	-3,69	15,10	-0,96	4,1	0,00	1,0
2005-03-17 13:30	304	25	89	1,8	15,73	-3,59	12,7	1000,51	-5,59	-3,59	15,10	-0,78	4,3	0,00	1,0
2005-03-17 14:00	332	25	87	3,3	15,83	-3,49	12,7	1001,51	-5,80	-8,20	15,20	-0,83	3,9	0,00	1,0
2005-03-17 14:30	325	25	87	1,6	15,83	-3,39	12,7	1001,51	-5,70	-3,39	15,20	-0,73	3,5	0,00	1,0
2005-03-17 15:00	330	25	86	2,4	15,83	-3,29	12,7	1002,51	-5,76	-5,28	15,20	-0,71	3,7	0,00	1,0
2005-03-17 15:30	8	25	86	3,3	15,93	-3,49	12,7	1002,51	-5,96	-8,20	15,30	-0,91	4,1	0,00	1,0

Datum	Vindrikt °	Fukt inne Rh%	Fukt ute Rh%	Vindhast m/s	Temp in °C	Temp ute °C	Nb. Mån mm	Tryck Mbar	Daggp °C	Kyleffekt °C	Vix inne °C	Vix ute °C	Vindby m/s	Korr lufttryck	Nederb./dygn mm
2005-03-17 16:00	351	25	86	1,8	15,93	-3,49	12,7	1003,51	-5,96	-3,49	15,30	-0,91	3,7	0,00	1,0
2005-03-17 16:30	332	25	89	2,6	15,93	-3,59	12,7	1003,51	-5,59	-5,59	15,30	-0,78	3,3	0,00	1,0
2005-03-17 17:00	332	25	92	2,0	15,93	-3,59	12,7	1004,51	-5,14	-3,59	15,30	-0,54	3,7	0,00	1,0
2005-03-17 17:30	333	25	93	2,0	15,93	-3,89	12,7	1004,51	-5,29	-3,89	15,30	-0,75	3,3	0,00	1,0
2005-03-17 18:00	311	25	96	2,4	15,83	-4,09	12,7	1005,51	-5,05	-6,12	15,20	-0,70	3,5	0,00	1,0
2005-03-17 18:30	302	25	95	2,2	15,93	-4,79	12,7	1006,51	-5,89	-4,79	15,30	-1,49	4,5	0,00	1,0
2005-03-17 19:00	323	25	94	2,4	15,93	-5,29	12,7	1006,51	-6,53	-7,39	15,30	-2,07	4,1	0,00	1,0
2005-03-17 19:30	341	25	95	2,6	15,93	-5,49	12,7	1007,51	-6,58	-7,60	15,30	-2,19	3,7	0,00	1,0
2005-03-17 20:00	162	25	93	1,6	15,83	-5,89	12,7	1007,51	-7,27	-5,89	15,20	-2,76	4,1	0,00	1,0
2005-03-17 20:30	295	25	90	2,2	15,83	-6,49	12,7	1008,51	-8,29	-6,49	15,20	-3,60	4,3	0,00	1,0
2005-03-17 21:00	321	25	87	2,0	15,83	-6,79	12,7	1009,51	-9,04	-6,79	15,20	-4,14	3,3	0,00	1,0
2005-03-17 21:30	337	25	87	2,0	15,83	-7,29	12,7	1009,51	-9,53	-7,29	15,20	-4,64	3,1	0,00	1,0
2005-03-17 22:00	295	25	89	2,2	15,83	-7,49	12,7	1010,51	-9,43	-7,49	15,20	-4,68	3,1	0,00	1,0
2005-03-17 22:30	328	25	88	1,6	15,93	-7,89	12,7	1010,51	-9,97	-7,89	15,30	-5,16	3,5	0,00	1,0
2005-03-17 23:00	334	25	89	0,0	15,93	-8,59	12,7	1010,51	-10,51	-8,59	15,30	-5,78	2,8	0,00	1,0
2005-03-17 23:30	307	25	88	1,8	15,93	-9,09	12,7	1010,51	-11,15	-9,09	15,30	-6,36	2,6	0,00	1,0
2005-03-18 00:00	247	25	88	1,2	15,93	-9,59	12,7	1011,51	-11,64	-9,59	15,30	-6,86	2,6	0,00	0,0
2005-03-18 00:30	321	25	88	2,0	15,93	-10,39	12,7	1011,51	-12,43	-10,39	15,30	-7,66	2,6	0,00	0,0
2005-03-18 01:00	268	25	88	1,8	15,93	-10,29	12,7	1011,51	-12,33	-10,29	15,30	-7,56	2,8	0,00	0,0
2005-03-18 01:30	66	25	88	1,8	16,03	-10,09	12,7	1012,51	-12,13	-10,09	15,40	-7,36	3,1	0,00	0,0
2005-03-18 02:00	286	25	88	1,8	16,13	-10,29	12,7	1012,51	-12,33	-10,29	15,50	-7,56	3,3	0,00	0,0
2005-03-18 02:30	79	25	88	1,2	16,13	-10,39	12,7	1012,51	-12,43	-10,39	15,50	-7,66	3,0	0,00	0,0
2005-03-18 03:00	136	25	88	1,8	16,23	-10,80	12,7	1012,51	-12,82	-10,80	15,60	-8,06	3,0	0,00	0,0
2005-03-18 03:30	78	25	88	2,4	16,23	-10,90	12,7	1012,51	-12,92	-13,30	15,60	-8,16	3,5	0,00	0,0
2005-03-18 04:00	245	25	88	2,0	16,23	-11,10	13,2	1012,51	-13,12	-11,10	15,60	-8,36	4,7	0,51	0,5
2005-03-18 04:30	60	25	88	1,6	16,23	-11,20	13,2	1013,51	-13,21	-11,20	15,60	-8,46	4,1	0,51	0,5
2005-03-18 05:00	231	25	88	2,2	16,33	-11,40	13,2	1013,51	-13,41	-11,40	15,70	-8,66	3,9	0,00	0,5
2005-03-18 05:30	74	25	88	1,8	16,33	-11,70	13,2	1014,51	-13,71	-11,70	15,70	-8,96	3,9	0,00	0,5
2005-03-18 06:00	58	25	88	1,8	16,33	-11,70	13,2	1014,51	-13,71	-11,70	15,70	-8,96	2,8	0,00	0,5
2005-03-18 06:30	272	25	88	1,6	16,23	-11,80	13,2	1015,51	-13,80	-11,80	15,60	-9,06	2,8	0,00	0,5
2005-03-18 07:00	44	25	88	1,4	16,13	-11,80	13,2	1015,51	-13,80	-11,80	15,50	-9,06	2,4	0,00	0,5
2005-03-18 07:30	8	25	88	2,0	16,13	-11,90	13,2	1015,51	-13,80	-11,90	15,50	-13,13	3,0	0,00	0,5
2005-03-18 08:00	268	25	88	1,8	16,13	-12,00	13,2	1016,51	-13,80	-12,00	15,50	-13,23	3,3	0,00	0,5
2005-03-18 08:30	61	25	88	1,4	16,13	-11,80	13,2	1016,51	-13,80	-11,80	15,50	-13,03	3,3	0,00	0,5
2005-03-18 09:00	322	25	88	2,6	16,13	-11,70	13,2	1016,51	-13,80	-14,14	15,50	-12,93	3,5	0,00	0,5
2005-03-18 09:30	329	25	88	1,4	16,03	-11,60	13,2	1017,52	-13,80	-11,60	15,40	-12,83	4,7	0,00	0,5
2005-03-18 10:00	263	25	88	2,8	16,03	-11,00	13,2	1017,52	-13,80	-15,04	15,40	-12,23	4,3	0,00	0,5
2005-03-18 10:30	205	25	88	2,0	16,03	-10,49	13,2	1017,52	-13,80	-10,49	15,40	-11,73	5,0	0,00	0,5
2005-03-18 11:00	300	25	88	3,0	15,93	-10,29	13,2	1018,52	-13,80	-14,27	15,30	-11,53	6,2	0,00	0,5
2005-03-18 11:30	106	25	67	2,2	15,93	-9,89	13,2	1018,52	-15,41	-9,89	15,30	-8,64	4,9	0,00	0,5
2005-03-18 12:00	2	25	65	1,8	15,93	-9,29	13,2	1019,52	-15,23	-9,29	15,30	-8,17	5,2	0,00	0,5
2005-03-18 12:30	351	25	64	4,5	15,93	-8,99	13,2	1019,52	-15,14	-19,01	15,30	-7,93	5,0	0,00	0,5
2005-03-18 13:00	336	25	64	2,6	15,93	-8,89	13,2	1019,52	-15,04	-11,19	15,30	-7,83	5,4	0,00	0,5
2005-03-18 13:30	315	25	63	2,2	16,03	-8,49	13,2	1020,52	-14,86	-8,49	15,40	-7,49	5,4	0,00	0,5
2005-03-18 14:00	204	25	61	1,6	16,13	-7,99	13,2	1020,52	-14,80	-7,99	15,50	-7,10	4,5	0,00	0,5
2005-03-18 14:30	45	25	60	0,0	16,13	-7,69	13,2	1020,52	-14,73	-7,69	15,50	-6,86	3,9	0,00	0,5
2005-03-18 15:00	86	26	59	0,0	16,13	-7,69	13,2	1021,52	-14,95	-7,69	15,53	-6,92	4,9	0,00	0,5
2005-03-18 15:30	126	26	59	1,6	16,33	-7,69	13,2	1021,52	-14,95	-7,69	15,73	-6,92	5,4	0,00	0,5
2005-03-18 16:00	327	26	58	2,0	16,33	-7,39	13,2	1021,52	-14,88	-7,39	15,73	-6,68	3,7	0,00	0,5
2005-03-18 16:30	46	26	59	1,6	16,33	-7,59	13,2	1022,52	-14,85	-7,59	15,73	-6,82	3,3	0,00	0,5

Datum	Vindrikt °	Fukt inne Rh%	Fukt ute Rh%	Vindhast m/s	Temp in °C	Temp ute °C	Nb. Mån mm	Tryck Mbar	Daggp °C	Kyleffekt °C	Vix inne °C	Vix ute °C	Vindby m/s	Korr lufttryck	Nederb./dygn mm
2005-03-18 17:00	77	26	60	1,2	16,33	-7,89	13,2	1022,52	-14,92	-7,89	15,73	-7,06	4,5	0,00	0,5
2005-03-18 17:30	69	25	60	0,0	16,23	-8,09	13,2	1023,52	-15,11	-8,09	15,60	-7,26	2,6	0,00	0,5
2005-03-18 18:00	76	25	61	0,0	16,03	-8,99	13,2	1023,52	-15,75	-8,99	15,40	-8,11	2,8	0,00	0,5
2005-03-18 18:30	334	25	64	1,4	15,83	-9,99	13,2	1024,52	-16,09	-9,99	15,20	-8,93	2,8	0,00	0,5
2005-03-18 19:00	334	25	64	0,0	15,73	-10,70	13,2	1024,52	-16,75	-10,70	15,10	-9,63	2,6	0,00	0,5
2005-03-18 19:30	332	25	64	1,6	15,53	-10,70	13,2	1025,52	-16,75	-10,70	14,90	-9,63	3,0	0,00	0,5
2005-03-18 20:00	321	25	64	2,6	15,43	-10,80	13,7	1025,52	-16,85	-13,19	14,80	-9,73	3,1	0,51	1,0
2005-03-18 20:30	342	25	64	2,6	15,43	-10,70	13,7	1026,52	-16,75	-13,09	14,80	-9,63	3,7	0,51	1,0
2005-03-18 21:00	328	25	64	2,6	15,33	-11,20	13,7	1026,52	-17,23	-13,61	14,70	-10,13	3,9	0,00	1,0
2005-03-18 21:30	332	25	64	2,0	15,23	-11,60	13,7	1026,52	-17,61	-11,60	14,60	-10,53	3,1	0,00	1,0
2005-03-18 22:00	325	25	64	2,4	15,23	-11,80	13,7	1027,52	-17,80	-14,25	14,60	-10,73	3,1	0,00	1,0
2005-03-18 22:30	332	25	64	2,2	15,13	-11,40	13,7	1027,52	-17,42	-11,40	14,50	-10,33	3,3	0,00	1,0
2005-03-18 23:00	11	25	64	2,0	15,13	-11,30	13,7	1027,52	-17,32	-11,30	14,50	-10,23	3,5	0,00	1,0
2005-03-18 23:30	338	25	64	1,6	15,13	-11,30	13,7	1028,52	-17,32	-11,30	14,50	-10,23	3,5	0,00	1,0
2005-03-19 00:00	333	25	64	2,8	15,03	-11,60	13,7	1028,52	-17,61	-15,69	14,40	-10,53	3,5	0,00	0,0
2005-03-19 00:30	315	25	64	3,0	15,03	-11,60	13,7	1028,52	-17,61	-15,69	14,40	-12,83	3,7	0,00	0,0
2005-03-19 01:00	324	25	64	2,2	15,13	-12,00	14,2	1028,52	-17,61	-12,00	14,50	-13,23	8,3	0,51	0,5
2005-03-19 01:30	329	25	64	2,8	15,13	-12,00	14,2	1029,52	-17,61	-16,13	14,50	-13,23	3,7	0,51	0,5
2005-03-19 02:00	339	25	64	0,0	15,03	-14,40	14,2	1029,52	-17,61	-14,40	14,40	-15,63	3,3	0,00	0,5
2005-03-19 02:30	341	25	64	0,0	15,03	-14,70	14,2	1029,52	-17,61	-14,70	14,40	-15,93	2,4	0,00	0,5
2005-03-19 03:00	341	25	64	1,4	15,13	-16,00	14,2	1029,52	-17,61	-16,00	14,50	-17,23	1,8	0,00	0,5
2005-03-19 03:30	308	25	64	2,2	15,33	-16,20	14,2	1029,52	-17,61	-16,20	14,70	-17,43	3,0	0,00	0,5
2005-03-19 04:00	342	25	64	1,6	15,53	-15,40	14,2	1029,52	-17,61	-15,40	14,90	-16,63	3,7	0,00	0,5
2005-03-19 04:30	331	25	64	2,6	15,53	-15,50	14,2	1029,52	-17,61	-18,15	14,90	-16,73	3,0	0,00	0,5
2005-03-19 05:00	343	25	64	0,0	15,43	-15,30	14,2	1029,52	-17,61	-15,30	14,80	-16,53	3,1	0,00	0,5
2005-03-19 05:30	343	25	64	0,0	15,43	-16,70	14,2	1029,52	-17,61	-16,70	14,80	-17,93	2,0	0,00	0,5
2005-03-19 06:00	343	25	64	1,6	15,33	-17,80	14,2	1030,52	-17,61	-17,80	14,70	-19,04	1,8	0,00	0,5
2005-03-19 06:30	309	25	64	1,8	15,33	-17,10	14,2	1030,52	-17,61	-17,10	14,70	-18,33	2,2	0,00	0,5
2005-03-19 07:00	338	25	64	1,8	15,33	-16,30	14,2	1030,52	-17,61	-16,30	14,70	-17,53	2,8	0,00	0,5
2005-03-19 07:30	342	25	64	2,4	15,43	-14,80	14,2	1030,52	-17,61	-17,41	14,80	-16,03	2,8	0,00	0,5
2005-03-19 08:00	310	25	64	0,0	15,53	-14,00	14,2	1030,52	-17,61	-14,00	14,90	-15,23	2,6	0,00	0,5
2005-03-19 08:30	310	25	64	1,2	15,53	-14,40	14,2	1030,52	-17,61	-14,40	14,90	-15,63	1,8	0,00	0,5
2005-03-19 09:00	308	25	64	1,4	15,53	-13,80	14,2	1030,52	-17,61	-13,80	14,90	-15,03	2,2	0,00	0,5
2005-03-19 09:30	290	25	64	1,4	15,43	-12,30	14,2	1030,52	-17,61	-12,30	14,80	-13,53	2,6	0,00	0,5
2005-03-19 10:00	290	25	64	2,0	15,33	-11,40	14,2	1030,52	-17,61	-11,40	14,70	-12,63	2,2	0,00	0,5
2005-03-19 10:30	269	25	64	2,0	15,23	-10,09	14,2	1030,52	-17,61	-10,09	14,60	-11,33	2,8	0,00	0,5
2005-03-19 11:00	309	25	60	2,0	15,13	-9,29	14,2	1030,52	-16,24	-9,29	14,50	-8,46	2,6	0,00	0,5
2005-03-19 11:30	296	25	59	1,2	15,13	-8,39	15,7	1030,52	-15,60	-8,39	14,50	-7,62	2,6	1,52	2,0
2005-03-19 12:00	287	25	58	0,0	15,13	-7,29	15,7	1030,52	-14,79	-7,29	14,50	-6,58	2,8	1,52	2,0
2005-03-19 12:30	112	25	57	1,6	15,13	-6,49	15,7	1029,52	-14,26	-6,49	14,50	-5,83	2,0	0,00	2,0
2005-03-19 13:00	293	25	57	1,6	15,13	-6,19	15,7	1029,52	-13,98	-6,19	14,50	-5,53	3,1	0,00	2,0
2005-03-19 13:30	262	25	56	1,4	15,23	-5,59	15,7	1029,52	-13,65	-5,59	14,60	-4,98	2,6	0,00	2,0
2005-03-19 14:00	167	25	54	1,4	15,33	-4,99	15,7	1029,52	-13,56	-4,99	14,70	-4,49	2,8	0,00	2,0
2005-03-19 14:30	294	25	51	1,8	15,43	-4,49	15,7	1029,52	-13,84	-4,49	14,80	-4,15	3,0	0,00	2,0
2005-03-19 15:00	335	25	50	1,4	15,53	-4,49	15,7	1028,52	-14,10	-4,49	14,90	-4,20	2,6	0,00	2,0
2005-03-19 15:30	254	25	49	1,4	15,63	-3,79	15,7	1028,52	-13,72	-3,79	15,00	-3,55	2,8	0,00	2,0
2005-03-19 16:00	178	25	48	1,6	15,73	-3,39	15,7	1028,52	-13,62	-3,39	15,10	-3,20	2,6	0,00	2,0
2005-03-19 16:30	287	25	48	0,0	15,83	-3,69	15,7	1028,52	-13,90	-3,69	15,20	-3,50	2,2	0,00	2,0
2005-03-19 17:00	184	25	50	1,2	15,93	-3,89	15,7	1028,52	-13,55	-3,89	15,30	-3,60	2,6	0,00	2,0
2005-03-19 17:30	236	25	50	0,0	15,83	-3,99	15,7	1028,52	-13,64	-3,99	15,20	-3,70	2,4	0,00	2,0

Datum	Vindrikt °	Fukt inne Rh%	Fukt ute Rh%	Vindhast m/s	Temp in °C	Temp ute °C	Nb. Mån mm	Tryck Mbar	Daggp °C	Kyleffekt °C	Vix inne °C	Vix ute °C	Vindby m/s	Korr lufttryck	Nederb./dygn mm
2005-03-19 18:00	236	25	49	0,0	15,73	-4,79	15,7	1028,52	-14,64	-4,79	15,10	-4,55	1,8	0,00	2,0
2005-03-19 18:30	236	25	59	0,0	15,63	-8,09	15,7	1028,52	-15,32	-8,09	15,00	-7,32	0,0	0,00	2,0
2005-03-19 19:00	236	25	64	1,4	15,53	-9,49	15,7	1028,52	-15,61	-9,49	14,90	-8,43	1,6	0,00	2,0
2005-03-19 19:30	305	25	65	1,2	15,43	-10,80	15,7	1028,52	-16,65	-10,80	14,80	-9,67	1,6	0,00	2,0
2005-03-19 20:00	329	25	65	1,8	15,33	-11,70	15,7	1028,52	-17,51	-11,70	14,70	-10,57	2,0	0,00	2,0
2005-03-19 20:30	335	25	65	1,6	15,23	-12,20	15,7	1028,52	-17,98	-12,20	14,60	-11,07	2,0	0,00	2,0
2005-03-19 21:00	351	25	65	2,0	15,23	-12,60	15,7	1028,52	-18,36	-12,60	14,60	-11,47	2,0	0,00	2,0
2005-03-19 21:30	2	25	65	1,4	15,13	-13,00	15,7	1027,52	-18,74	-13,00	14,50	-11,87	2,0	0,00	2,0
2005-03-19 22:00	4	25	65	0,0	15,23	-13,10	15,7	1027,52	-18,84	-13,10	14,60	-11,97	1,6	0,00	2,0
2005-03-19 22:30	3	25	65	0,0	15,23	-13,90	15,7	1028,52	-19,60	-13,90	14,60	-12,77	1,6	0,00	2,0
2005-03-19 23:00	1	25	65	0,0	15,43	-13,20	16,8	1028,52	-18,93	-13,20	14,80	-12,07	3,3	1,02	3,0
2005-03-19 23:30	1	25	65	0,0	15,53	-13,60	16,8	1027,52	-19,31	-13,60	14,90	-12,47	1,2	1,02	3,0
2005-03-20 00:00	2	25	65	0,0	15,63	-13,50	16,8	1027,52	-19,22	-13,50	15,00	-12,37	1,4	0,00	0,0
2005-03-20 00:30	2	25	65	0,0	15,73	-13,30	16,8	1027,52	-19,22	-13,30	15,10	-14,53	1,6	0,00	0,0
2005-03-20 01:00	328	25	65	0,0	15,63	-12,70	16,8	1027,52	-19,22	-12,70	15,00	-13,93	2,4	0,00	0,0
2005-03-20 01:30	328	25	65	0,0	15,63	-14,10	16,8	1027,52	-19,22	-14,10	15,00	-15,33	0,0	0,00	0,0
2005-03-20 02:00	328	25	65	0,0	15,53	-14,70	16,8	1027,52	-19,22	-14,70	14,90	-15,93	0,0	0,00	0,0
2005-03-20 02:30	329	25	65	1,2	15,53	-15,50	16,8	1027,52	-19,22	-15,50	14,90	-16,73	1,6	0,00	0,0
2005-03-20 03:00	329	25	65	0,0	15,63	-14,70	16,8	1027,52	-19,22	-14,70	15,00	-15,93	1,6	0,00	0,0
2005-03-20 03:30	329	25	65	0,0	15,73	-15,00	16,8	1027,52	-19,22	-15,00	15,10	-16,23	1,6	0,00	0,0
2005-03-20 04:00	329	25	65	0,0	15,83	-15,30	16,8	1027,52	-19,22	-15,30	15,20	-16,53	0,0	0,00	0,0
2005-03-20 04:30	329	25	65	1,4	15,73	-16,90	16,8	1026,52	-19,22	-16,90	15,10	-18,13	1,6	0,00	0,0
2005-03-20 05:00	331	25	65	1,6	15,73	-17,10	16,8	1026,52	-19,22	-17,10	15,10	-18,33	1,8	0,00	0,0
2005-03-20 05:30	332	25	65	0,0	15,63	-17,10	16,8	1026,52	-19,22	-17,10	15,00	-18,33	1,6	0,00	0,0
2005-03-20 06:00	331	25	65	1,2	15,53	-17,60	16,8	1026,52	-19,22	-17,60	14,90	-18,83	1,2	0,00	0,0
2005-03-20 06:30	332	25	65	0,0	15,53	-17,80	16,8	1026,52	-19,22	-17,80	14,90	-19,04	1,6	0,00	0,0
2005-03-20 07:00	332	25	65	0,0	15,53	-17,40	16,8	1026,52	-19,22	-17,40	14,90	-18,63	1,6	0,00	0,0
2005-03-20 07:30	332	25	65	0,0	15,53	-15,50	16,8	1026,52	-19,22	-15,50	14,90	-16,73	1,2	0,00	0,0
2005-03-20 08:00	332	25	65	0,0	15,63	-14,80	16,8	1026,52	-19,22	-14,80	15,00	-16,03	0,0	0,00	0,0
2005-03-20 08:30	332	25	65	0,0	15,63	-13,90	16,8	1026,52	-19,22	-13,90	15,00	-15,13	0,0	0,00	0,0
2005-03-20 09:00	332	25	65	0,0	15,63	-13,90	16,8	1026,52	-19,22	-13,90	15,00	-15,13	1,8	0,00	0,0
2005-03-20 09:30	332	25	65	0,0	15,53	-12,90	16,8	1026,52	-19,22	-12,90	14,90	-14,13	1,4	0,00	0,0
2005-03-20 10:00	332	25	65	0,0	15,43	-12,00	16,8	1026,52	-19,22	-12,00	14,80	-13,23	1,6	0,00	0,0
2005-03-20 10:30	332	25	65	0,0	15,33	-11,10	16,8	1026,52	-19,22	-11,10	14,70	-12,33	1,8	0,00	0,0
2005-03-20 11:00	331	25	61	1,2	15,23	-9,89	16,8	1025,52	-16,60	-9,89	14,60	-9,01	2,0	0,00	0,0
2005-03-20 11:30	235	25	61	0,0	15,23	-8,69	16,8	1025,52	-15,46	-8,69	14,60	-7,81	2,2	0,00	0,0
2005-03-20 12:00	253	25	58	0,0	15,13	-7,69	16,8	1025,52	-15,16	-7,69	14,50	-6,98	2,2	0,00	0,0
2005-03-20 12:30	253	25	57	0,0	15,23	-6,69	17,3	1025,52	-14,45	-6,69	14,60	-6,03	1,6	0,51	0,5
2005-03-20 13:00	244	25	54	1,4	15,23	-5,79	17,3	1025,52	-14,31	-5,79	14,60	-5,29	2,2	0,51	0,5
2005-03-20 13:30	193	25	51	0,0	15,33	-5,19	17,3	1024,52	-14,49	-5,19	14,70	-4,85	2,2	0,00	0,5
2005-03-20 14:00	255	25	50	0,0	15,33	-4,79	17,3	1024,52	-14,38	-4,79	14,70	-4,50	2,6	0,00	0,5
2005-03-20 14:30	240	25	46	1,4	15,43	-4,19	17,3	1024,52	-14,91	-4,19	14,80	-4,09	2,4	0,00	0,5
2005-03-20 15:00	240	25	47	0,0	15,53	-4,09	17,3	1024,52	-14,54	-4,09	14,90	-3,94	2,0	0,00	0,5
2005-03-20 15:30	260	25	46	1,6	15,63	-3,99	17,3	1024,52	-14,73	-3,99	15,00	-3,89	2,4	0,00	0,5
2005-03-20 16:00	203	25	46	1,2	15,63	-3,49	17,3	1024,52	-14,27	-3,49	15,00	-3,39	2,8	0,00	0,5
2005-03-20 16:30	190	25	46	0,0	15,83	-3,59	17,3	1023,52	-14,36	-3,59	15,20	-3,49	3,0	0,00	0,5
2005-03-20 17:00	190	25	45	0,0	15,83	-2,99	17,3	1023,52	-14,10	-2,99	15,20	-2,94	1,6	0,00	0,5
2005-03-20 17:30	190	25	44	1,4	15,83	-3,09	17,3	1023,52	-14,49	-3,09	15,20	-3,08	1,6	0,00	0,5
2005-03-20 18:00	190	25	45	0,0	15,73	-3,99	17,3	1023,52	-15,01	-3,99	15,10	-3,94	1,8	0,00	0,5
2005-03-20 18:30	190	25	51	0,0	15,53	-7,39	17,3	1023,52	-16,52	-7,39	14,90	-7,05	0,0	0,00	0,5

Datum	Vindrikt °	Fukt inne Rh%	Fukt ute Rh%	Vindhast m/s	Temp in °C	Temp ute °C	Nb. Män mm	Tryck Mbar	Daggp °C	Kyleffekt °C	Vix inne °C	Vix ute °C	Vindby m/s	Korr lufttryck	Nederb./dygn mm
2005-03-20 19:00	190	25	54	1,4	15,43	-8,69	17,3	1023,52	-17,00	-8,69	14,80	-8,19	1,6	0,00	0,5
2005-03-20 19:30	189	25	54	0,0	15,23	-9,89	17,3	1022,52	-18,12	-9,89	14,60	-9,40	1,6	0,00	0,5
2005-03-20 20:00	188	25	54	0,0	15,13	-11,00	17,3	1022,52	-19,15	-11,00	14,50	-10,50	1,6	0,00	0,5
2005-03-20 20:30	182	25	54	1,6	14,93	-11,70	17,3	1022,52	-19,80	-11,70	14,30	-11,20	1,8	0,00	0,5
2005-03-20 21:00	178	25	54	0,0	14,83	-11,60	17,3	1022,52	-19,70	-11,60	14,20	-11,10	1,8	0,00	0,5
2005-03-20 21:30	172	25	54	0,0	14,83	-11,80	17,3	1022,52	-19,89	-11,80	14,20	-11,30	1,8	0,00	0,5
2005-03-20 22:00	139	25	54	0,0	14,83	-11,80	17,3	1022,52	-19,89	-11,80	14,20	-11,30	2,0	0,00	0,5
2005-03-20 22:30	135	25	54	1,6	14,93	-12,60	17,3	1021,52	-20,64	-12,60	14,30	-12,10	1,6	0,00	0,5
2005-03-20 23:00	132	25	54	1,4	15,03	-13,20	18,8	1021,52	-21,20	-13,20	14,40	-12,70	8,5	1,52	2,0
2005-03-20 23:30	131	25	54	0,0	15,13	-13,60	18,8	1021,52	-21,57	-13,60	14,50	-13,10	1,8	1,52	2,0
2005-03-21 00:00	128	25	54	0,0	15,23	-13,80	18,8	1021,52	-21,75	-13,80	14,60	-13,30	1,8	0,00	0,0
2005-03-21 00:30	128	25	54	0,0	15,23	-13,60	18,8	1021,52	-21,75	-13,60	14,60	-14,83	1,6	0,00	0,0
2005-03-21 01:00	128	25	54	0,0	15,23	-13,50	18,8	1020,52	-21,75	-13,50	14,60	-14,73	1,4	0,00	0,0
2005-03-21 01:30	128	25	54	0,0	15,13	-13,80	18,8	1020,52	-21,75	-13,80	14,50	-15,03	1,4	0,00	0,0
2005-03-21 02:00	128	25	54	0,0	15,13	-13,60	18,8	1020,52	-21,75	-13,60	14,50	-14,83	0,0	0,00	0,0
2005-03-21 02:30	128	25	54	0,0	15,13	-13,60	18,8	1020,52	-21,75	-13,60	14,50	-14,83	0,0	0,00	0,0
2005-03-21 03:00	128	25	54	0,0	15,13	-13,90	18,8	1019,52	-21,75	-13,90	14,50	-15,13	0,0	0,00	0,0
2005-03-21 03:30	128	25	54	0,0	15,13	-14,00	18,8	1019,52	-21,75	-14,00	14,50	-15,23	0,0	0,00	0,0
2005-03-21 04:00	128	25	54	0,0	15,13	-14,00	18,8	1019,52	-21,75	-14,00	14,50	-15,23	2,0	0,00	0,0
2005-03-21 04:30	281	25	54	1,2	15,03	-14,00	18,8	1019,52	-21,75	-14,00	14,40	-15,23	2,6	0,00	0,0
2005-03-21 05:00	282	25	54	1,8	15,03	-14,30	18,8	1018,52	-21,75	-14,30	14,40	-15,53	1,8	0,00	0,0
2005-03-21 05:30	316	25	54	2,2	15,03	-14,00	18,8	1018,52	-21,75	-14,00	14,40	-15,23	2,2	0,00	0,0
2005-03-21 06:00	304	25	54	1,4	14,93	-14,40	18,8	1018,52	-21,75	-14,40	14,30	-15,63	2,6	0,00	0,0
2005-03-21 06:30	351	25	54	2,0	14,93	-13,00	18,8	1018,52	-21,75	-13,00	14,30	-14,23	2,8	0,00	0,0
2005-03-21 07:00	346	25	54	0,0	14,93	-12,30	20,3	1018,52	-21,75	-12,30	14,30	-13,53	2,2	1,52	1,5
2005-03-21 07:30	346	25	54	1,4	15,03	-12,00	20,3	1018,52	-21,75	-12,00	14,40	-13,23	1,8	0,00	1,5
2005-03-21 08:00	299	25	54	1,4	14,93	-11,50	20,3	1018,52	-21,75	-11,50	14,30	-12,73	2,4	0,00	1,5
2005-03-21 08:30	299	25	54	0,0	14,93	-11,40	20,3	1017,52	-21,75	-11,40	14,30	-12,63	1,6	0,00	1,5
2005-03-21 09:00	299	25	54	0,0	14,93	-11,30	20,3	1017,52	-21,75	-11,30	14,30	-12,53	1,4	0,00	1,5
2005-03-21 09:30	299	25	54	0,0	14,93	-10,39	20,3	1017,52	-21,75	-10,39	14,30	-11,63	0,0	0,00	1,5
2005-03-21 10:00	298	25	73	1,8	14,93	-9,19	21,8	1017,52	-13,65	-9,19	14,30	-7,55	2,6	1,52	3,0
2005-03-21 10:30	279	25	69	0,0	14,93	-8,49	21,8	1017,52	-13,70	-8,49	14,30	-7,11	2,2	1,52	3,0
2005-03-21 11:00	279	25	67	0,0	14,93	-7,09	21,8	1017,52	-12,74	-7,09	14,30	-5,84	1,6	0,00	3,0
2005-03-21 11:30	279	25	67	0,0	14,93	-5,69	21,8	1016,51	-11,41	-5,69	14,30	-4,44	1,8	0,00	3,0
2005-03-21 12:00	279	25	68	0,0	14,83	-4,49	21,8	1016,51	-10,07	-4,49	14,20	-3,18	1,6	0,00	3,0
2005-03-21 12:30	279	25	69	0,0	14,83	-3,59	21,8	1016,51	-9,02	-3,59	14,20	-2,21	0,0	0,00	3,0
2005-03-21 13:00	282	25	72	1,2	14,73	-3,19	21,8	1016,51	-8,06	-3,19	14,10	-1,61	2,0	0,00	3,0
2005-03-21 13:30	282	25	78	0,0	14,63	-3,09	21,8	1016,51	-6,89	-3,09	14,00	-1,10	2,0	0,00	3,0
2005-03-21 14:00	282	25	81	0,0	14,63	-2,59	23,4	1016,51	-5,89	-2,59	14,00	-0,39	1,8	1,52	4,6
2005-03-21 14:30	282	25	82	0,0	14,63	-2,39	23,4	1015,51	-5,53	-2,39	14,00	-0,11	0,0	1,52	4,6
2005-03-21 15:00	282	25	85	0,0	14,73	-1,69	23,4	1015,51	-4,35	-1,69	14,10	0,82	0,0	0,00	4,6
2005-03-21 15:30	282	25	87	0,0	14,73	-1,59	23,4	1015,51	-3,93	-1,59	14,10	1,07	0,0	0,00	4,6
2005-03-21 16:00	282	25	90	0,0	14,83	-1,49	23,4	1015,51	-3,37	-1,49	14,20	1,41	0,0	0,00	4,6
2005-03-21 16:30	282	25	92	0,0	14,93	-1,49	23,4	1014,51	-3,06	-1,49	14,30	1,57	0,0	0,00	4,6
2005-03-21 17:00	282	25	94	0,0	14,93	-1,79	23,4	1014,51	-3,06	-1,79	14,30	1,43	0,0	0,00	4,6
2005-03-21 17:30	282	25	97	0,0	14,93	-1,99	23,4	1014,51	-2,82	-1,99	14,30	1,48	0,0	0,00	4,6
2005-03-21 18:00	282	25	98	0,0	14,93	-2,09	24,4	1014,51	-2,78	-2,09	14,30	1,47	2,4	1,02	5,6
2005-03-21 18:30	282	25	99	0,0	14,93	-2,19	24,4	1014,51	-2,74	-2,19	14,30	1,46	0,0	1,02	5,6
2005-03-21 19:00	282	25	100	0,0	14,93	-2,19	24,4	1013,51	-2,60	-2,19	14,30	1,54	1,8	0,00	5,6
2005-03-21 19:30	282	25	100	1,2	14,93	-2,19	24,4	1013,51	-2,60	-2,19	14,30	1,54	1,4	0,00	5,6

Datum	Vindrikt °	Fukt inne Rh%	Fukt ute Rh%	Vindhast m/s	Temp in °C	Temp ute °C	Nb. Mån mm	Tryck Mbar	Daggp °C	Kyleffekt °C	Vix inne °C	Vix ute °C	Vindby m/s	Korr lufttryck	Nederb./dygn mm
2005-03-21 20:00	282	25	100	0,0	14,93	-2,09	24,4	1013,51	-2,50	-2,09	14,30	1,64	1,6	0,00	5,6
2005-03-21 20:30	281	25	100	0,0	14,93	-1,99	24,4	1013,51	-2,40	-1,99	14,30	1,74	1,8	0,00	5,6
2005-03-21 21:00	281	25	100	0,0	15,03	-1,99	24,4	1013,51	-2,40	-1,99	14,40	1,74	0,0	0,00	5,6
2005-03-21 21:30	281	25	100	0,0	15,03	-1,99	24,4	1013,51	-2,40	-1,99	14,40	1,74	0,0	0,00	5,6
2005-03-21 22:00	281	25	100	0,0	15,13	-1,89	24,4	1013,51	-2,30	-1,89	14,50	1,84	0,0	0,00	5,6
2005-03-21 22:30	280	25	100	0,0	15,13	-1,89	24,4	1013,51	-2,30	-1,89	14,50	1,84	0,0	0,00	5,6
2005-03-21 23:00	281	25	100	0,0	15,13	-2,09	24,4	1013,51	-2,50	-2,09	14,50	1,64	0,0	0,00	5,6
2005-03-21 23:30	281	25	100	0,0	15,13	-1,99	24,4	1013,51	-2,40	-1,99	14,50	1,74	0,0	0,00	5,6
2005-03-22 00:00	281	25	100	0,0	15,23	-1,89	24,4	1013,51	-2,30	-1,89	14,60	1,84	0,0	0,00	0,0
2005-03-22 00:30	281	25	100	0,0	15,23	-1,99	24,4	1013,51	-2,40	-1,99	14,60	1,74	0,0	0,00	0,0
2005-03-22 01:00	281	25	100	0,0	15,23	-1,89	24,4	1013,51	-2,30	-1,89	14,60	1,84	0,0	0,00	0,0
2005-03-22 01:30	281	25	100	0,0	15,33	-1,79	24,4	1013,51	-2,20	-1,79	14,70	1,94	0,0	0,00	0,0
2005-03-22 02:00	281	25	100	0,0	15,33	-1,69	24,4	1013,51	-2,10	-1,69	14,70	2,04	0,0	0,00	0,0
2005-03-22 02:30	281	25	100	1,2	15,33	-1,49	24,4	1013,51	-1,90	-1,49	14,70	2,24	1,8	0,00	0,0
2005-03-22 03:00	319	25	100	1,8	15,43	-0,99	24,4	1013,51	-1,40	-0,99	14,80	2,74	2,6	0,00	0,0
2005-03-22 03:30	317	25	100	1,2	15,33	-0,69	24,4	1013,51	-1,10	-0,69	14,70	3,04	2,4	0,00	0,0
2005-03-22 04:00	290	25	100	2,4	15,33	-0,29	24,4	1013,51	-0,70	-2,11	14,70	3,44	3,3	0,00	0,0
2005-03-22 04:30	308	25	100	1,8	15,33	0,01	24,4	1013,51	-0,41	0,01	14,70	3,74	3,7	0,00	0,0
2005-03-22 05:00	308	25	100	1,8	15,43	0,51	24,4	1012,51	0,09	0,51	14,80	4,24	2,6	0,00	0,0
2005-03-22 05:30	256	25	100	0,0	15,43	0,41	24,4	1013,51	-0,01	0,41	14,80	4,14	2,4	0,00	0,0
2005-03-22 06:00	287	25	100	0,0	15,43	0,41	24,4	1013,51	-0,01	0,41	14,80	4,14	2,2	0,00	0,0
2005-03-22 06:30	306	25	100	1,8	15,43	0,31	24,4	1012,51	-0,11	0,31	14,80	4,04	1,8	0,00	0,0
2005-03-22 07:00	292	26	100	0,0	15,43	0,61	24,4	1012,51	0,19	0,61	14,83	4,34	2,8	0,00	0,0
2005-03-22 07:30	294	26	100	0,0	15,43	0,51	24,4	1013,51	0,09	0,51	14,83	4,24	0,0	0,00	0,0
2005-03-22 08:00	294	26	100	0,0	15,53	0,72	24,4	1013,51	0,29	0,72	14,93	4,44	1,8	0,00	0,0
2005-03-22 08:30	285	26	100	1,4	15,53	1,32	24,4	1013,51	0,89	1,32	14,93	5,05	1,8	0,00	0,0
2005-03-22 09:00	285	25	100	0,0	15,53	1,72	24,4	1013,51	1,29	1,72	14,90	5,45	1,4	0,00	0,0
2005-03-22 09:30	284	25	100	0,0	15,53	2,32	24,4	1013,51	1,89	2,32	14,90	6,05	0,0	0,00	0,0
2005-03-22 10:00	284	25	100	0,0	15,53	2,62	24,4	1013,51	2,19	2,62	14,90	6,35	1,8	0,00	0,0
2005-03-22 10:30	193	25	100	0,0	15,53	3,02	24,4	1013,51	2,59	3,02	14,90	6,75	2,4	0,00	0,0
2005-03-22 11:00	196	26	100	0,0	15,53	3,12	24,4	1013,51	2,69	3,12	14,93	6,85	2,2	0,00	0,0
2005-03-22 11:30	188	26	100	1,2	15,43	3,32	24,4	1013,51	2,89	3,32	14,83	7,05	2,6	0,00	0,0
2005-03-22 12:00	193	26	100	0,0	15,43	4,12	24,4	1013,51	3,68	4,12	14,83	7,85	2,4	0,00	0,0
2005-03-22 12:30	207	26	100	0,0	15,33	4,42	25,9	1013,51	3,98	4,42	14,73	8,15	3,3	1,52	1,5
2005-03-22 13:00	244	26	100	0,0	15,33	4,52	25,9	1013,51	4,08	4,52	14,73	8,25	2,2	1,52	1,5
2005-03-22 13:30	165	26	100	2,2	15,33	5,02	25,9	1013,51	4,58	5,02	14,73	8,75	2,4	0,00	1,5
2005-03-22 14:00	157	26	100	1,4	15,33	5,12	25,9	1013,51	4,68	5,12	14,73	8,85	2,6	0,00	1,5
2005-03-22 14:30	175	26	100	0,0	15,43	5,12	25,9	1013,51	4,68	5,12	14,83	8,85	2,2	0,00	1,5
2005-03-22 15:00	175	26	98	0,0	15,43	5,12	25,9	1012,51	4,38	5,12	14,83	8,67	2,0	0,00	1,5
2005-03-22 15:30	175	26	96	0,0	15,53	5,12	25,9	1012,51	4,08	5,12	14,93	8,50	0,0	0,00	1,5
2005-03-22 16:00	175	26	95	0,0	15,53	5,12	25,9	1012,51	3,93	5,12	14,93	8,42	0,0	0,00	1,5
2005-03-22 16:30	175	26	95	1,2	15,53	4,52	25,9	1012,51	3,33	4,52	14,93	7,82	1,6	0,00	1,5
2005-03-22 17:00	174	26	98	0,0	15,53	3,92	25,9	1012,51	3,19	3,92	14,93	7,47	1,8	0,00	1,5
2005-03-22 17:30	174	26	99	0,0	15,53	3,62	25,9	1012,51	3,04	3,62	14,93	7,26	1,6	0,00	1,5
2005-03-22 18:00	174	26	100	0,0	15,43	3,22	25,9	1012,51	2,79	3,22	14,83	6,95	0,0	0,00	1,5
2005-03-22 18:30	174	26	100	0,0	15,43	2,72	25,9	1012,51	2,29	2,72	14,83	6,45	0,0	0,00	1,5
2005-03-22 19:00	174	26	100	0,0	15,43	2,42	25,9	1012,51	1,99	2,42	14,83	6,15	0,0	0,00	1,5
2005-03-22 19:30	167	26	100	0,0	15,43	2,02	25,9	1012,51	1,59	2,02	14,83	5,75	0,0	0,00	1,5
2005-03-22 20:00	149	26	100	0,0	15,33	1,62	25,9	1012,51	1,19	1,62	14,73	5,35	0,0	0,00	1,5
2005-03-22 20:30	99	26	100	0,0	15,33	1,12	25,9	1012,51	0,69	1,12	14,73	4,85	1,4	0,00	1,5

Datum	Vindrikt °	Fukt inne Rh%	Fukt ute Rh%	Vindhast m/s	Temp in °C	Temp ute °C	Nb. Mån mm	Tryck Mbar	Daggp °C	Kyleffekt °C	Vix inne °C	Vix ute °C	Vindby m/s	Korr lufttryck	Nederb./dygn mm
2005-03-22 21:00	92	26	100	0,0	15,33	0,92	25,9	1012,51	0,49	0,92	14,73	4,64	1,2	0,00	1,5
2005-03-22 21:30	57	26	100	0,0	15,33	0,51	25,9	1012,51	0,09	0,51	14,73	4,24	1,4	0,00	1,5
2005-03-22 22:00	55	26	100	0,0	15,33	0,41	25,9	1012,51	-0,01	0,41	14,73	4,14	1,2	0,00	1,5
2005-03-22 22:30	55	26	100	0,0	15,43	0,41	25,9	1012,51	-0,01	0,41	14,83	4,14	0,0	0,00	1,5
2005-03-22 23:00	55	26	100	0,0	15,43	0,31	25,9	1012,51	-0,11	0,31	14,83	4,04	0,0	0,00	1,5
2005-03-22 23:30	55	26	100	0,0	15,53	0,21	25,9	1012,51	-0,21	0,21	14,93	3,94	0,0	0,00	1,5
2005-03-23 00:00	57	26	100	0,0	15,53	0,41	25,9	1012,51	-0,01	0,41	14,93	4,14	0,0	0,00	0,0
2005-03-23 00:30	56	26	100	0,0	15,63	0,41	25,9	1012,51	-0,01	0,41	15,03	4,14	0,0	0,00	0,0
2005-03-23 01:00	60	26	100	0,0	15,63	0,92	25,9	1012,51	0,49	0,92	15,03	4,64	1,4	0,00	0,0
2005-03-23 01:30	77	26	100	0,0	15,63	1,32	25,9	1011,51	0,89	1,32	15,03	5,05	1,6	0,00	0,0
2005-03-23 02:00	81	26	100	0,0	15,73	1,62	25,9	1011,51	1,19	1,62	15,13	5,35	1,6	0,00	0,0
2005-03-23 02:30	72	26	100	0,0	15,73	1,92	25,9	1011,51	1,49	1,92	15,13	5,65	1,8	0,00	0,0
2005-03-23 03:00	84	26	100	1,8	15,73	1,92	25,9	1011,51	1,49	1,92	15,13	5,65	2,4	0,00	0,0
2005-03-23 03:30	95	26	100	1,8	15,73	1,72	25,9	1011,51	1,29	1,72	15,13	5,45	3,1	0,00	0,0
2005-03-23 04:00	91	26	100	1,2	15,73	1,52	25,9	1010,51	1,09	1,52	15,13	5,25	2,6	0,00	0,0
2005-03-23 04:30	86	26	100	2,4	15,83	1,62	25,9	1010,51	1,19	-0,10	15,23	5,35	3,3	0,00	0,0
2005-03-23 05:00	76	26	100	1,6	15,83	1,42	25,9	1010,51	0,99	1,42	15,23	5,15	3,0	0,00	0,0
2005-03-23 05:30	83	26	100	1,2	15,83	1,42	25,9	1010,51	0,99	1,42	15,23	5,15	3,3	0,00	0,0
2005-03-23 06:00	88	26	100	2,0	15,83	1,12	25,9	1009,51	0,69	1,12	15,23	4,85	3,1	0,00	0,0
2005-03-23 06:30	97	26	100	2,4	15,83	0,82	25,9	1009,51	0,39	-0,95	15,23	4,54	3,5	0,00	0,0
2005-03-23 07:00	105	26	100	2,8	15,83	0,41	25,9	1009,51	-0,01	-2,58	15,23	4,14	4,1	0,00	0,0
2005-03-23 07:30	79	26	100	2,2	15,83	0,31	25,9	1009,51	-0,11	0,31	15,23	4,04	3,1	0,00	0,0
2005-03-23 08:00	97	26	100	2,6	15,83	0,72	25,9	1009,51	0,29	-1,05	15,23	4,44	3,5	0,00	0,0
2005-03-23 08:30	71	26	100	2,4	15,83	1,12	25,9	1009,51	0,69	-0,63	15,23	4,85	3,7	0,00	0,0
2005-03-23 09:00	107	26	100	1,8	15,83	1,42	25,9	1009,51	0,99	1,42	15,23	5,15	3,5	0,00	0,0
2005-03-23 09:30	90	26	98	0,0	15,83	2,02	25,9	1009,51	1,30	2,02	15,23	5,57	2,6	0,00	0,0
2005-03-23 10:00	91	26	94	2,2	15,83	2,82	25,9	1009,51	1,49	2,82	15,23	6,04	3,5	0,00	0,0
2005-03-23 10:30	114	26	92	2,0	15,83	3,02	25,9	1008,51	1,38	3,02	15,23	6,07	3,5	0,00	0,0
2005-03-23 11:00	120	26	90	1,8	15,83	3,42	25,9	1009,51	1,46	3,42	15,23	6,31	3,7	0,00	0,0
2005-03-23 11:30	117	26	89	1,4	15,83	3,62	25,9	1008,51	1,50	3,62	15,23	6,43	3,1	0,00	0,0
2005-03-23 12:00	96	26	87	1,6	15,83	4,62	25,9	1008,51	2,15	4,62	15,23	7,27	2,8	0,00	0,0
2005-03-23 12:30	112	26	81	2,2	15,83	5,42	25,9	1008,51	1,89	5,42	15,23	7,62	2,2	0,00	0,0
2005-03-23 13:00	150	26	76	1,6	15,93	5,72	25,9	1008,51	1,26	5,72	15,33	7,57	3,7	0,00	0,0
2005-03-23 13:30	110	26	73	1,8	15,93	6,72	25,9	1008,51	1,64	6,72	15,33	8,36	3,1	0,00	0,0
2005-03-23 14:00	103	26	71	0,0	15,93	7,02	25,9	1008,51	1,52	7,02	15,33	8,53	2,8	0,00	0,0
2005-03-23 14:30	104	26	70	0,0	15,93	7,32	25,9	1008,51	1,60	7,32	15,33	8,76	1,8	0,00	0,0
2005-03-23 15:00	115	26	66	0,0	16,13	7,92	25,9	1008,51	1,31	7,92	15,53	9,11	1,8	0,00	0,0
2005-03-23 15:30	132	26	62	0,0	16,13	8,02	25,9	1007,51	0,50	8,02	15,53	8,97	2,0	0,00	0,0
2005-03-23 16:00	133	26	59	0,0	16,23	8,22	25,9	1007,51	-0,04	8,22	15,63	8,99	1,6	0,00	0,0
2005-03-23 16:30	132	26	62	0,0	16,13	7,12	25,9	1007,51	-0,35	7,12	15,53	8,07	1,2	0,00	0,0
2005-03-23 17:00	133	26	61	0,0	16,33	7,32	25,9	1007,51	-0,40	7,32	15,73	8,21	0,0	0,00	0,0
2005-03-23 17:30	133	26	61	0,0	16,23	7,32	25,9	1007,51	-0,40	7,32	15,63	8,21	0,0	0,00	0,0
2005-03-23 18:00	113	26	76	0,0	16,23	5,62	25,9	1008,51	1,16	5,62	15,63	7,47	1,6	0,00	0,0
2005-03-23 18:30	22	26	83	0,0	16,13	4,32	25,9	1008,51	1,17	4,32	15,53	6,67	1,8	0,00	0,0
2005-03-23 19:00	351	26	90	0,0	16,03	3,32	25,9	1008,51	1,36	3,32	15,43	6,21	2,2	0,00	0,0
2005-03-23 19:30	293	26	94	1,6	16,03	3,12	25,9	1008,51	1,79	3,12	15,43	6,34	2,2	0,00	0,0
2005-03-23 20:00	314	26	90	1,6	15,93	3,42	25,9	1008,51	1,46	3,42	15,33	6,31	2,0	0,00	0,0
2005-03-23 20:30	314	26	88	1,4	15,93	3,42	25,9	1008,51	1,14	3,42	15,33	6,15	1,8	0,00	0,0
2005-03-23 21:00	351	26	91	2,0	15,83	3,12	25,9	1009,51	1,32	3,12	15,23	6,09	2,4	0,00	0,0
2005-03-23 21:30	304	26	89	1,2	15,83	3,42	25,9	1009,51	1,30	3,42	15,23	6,23	2,8	0,00	0,0

Datum	Vindrikt °	Fukt inne Rh%	Fukt ute Rh%	Vindhast m/s	Temp in °C	Temp ute °C	Nb. Mån mm	Tryck Mbar	Dagggp °C	Kyleffekt °C	Vix inne °C	Vix ute °C	Vindby m/s	Korr lufttryck	Nederb./dygn mm
2005-03-23 22:00	304	26	88	0,0	15,83	3,22	25,9	1009,51	0,94	3,22	15,23	5,95	1,6	0,00	0,0
2005-03-23 22:30	292	26	90	1,8	15,83	3,02	25,9	1009,51	1,07	3,02	15,23	5,91	2,4	0,00	0,0
2005-03-23 23:00	308	26	87	2,4	15,73	3,32	25,9	1009,51	0,87	1,69	15,13	5,97	3,1	0,00	0,0
2005-03-23 23:30	295	26	84	1,2	15,73	3,22	25,9	1009,51	0,27	3,22	15,13	5,64	3,9	0,00	0,0
2005-03-24 00:00	290	26	87	1,6	15,73	2,82	25,9	1009,51	0,38	2,82	15,13	5,47	2,2	0,00	0,0
2005-03-24 00:30	298	27	89	2,2	15,63	2,92	25,9	1010,51	0,81	2,92	15,07	5,73	3,0	0,00	0,0
2005-03-24 01:00	302	27	89	3,0	15,63	3,12	25,9	1010,51	1,00	0,37	15,07	5,93	3,5	0,00	0,0
2005-03-24 01:30	303	27	91	3,0	15,63	3,02	25,9	1010,51	1,23	0,26	15,07	5,99	3,7	0,00	0,0
2005-03-24 02:00	304	27	94	3,1	15,53	3,42	25,9	1010,51	2,09	0,70	14,97	6,64	5,2	0,00	0,0
2005-03-24 02:30	302	27	95	4,3	15,53	3,42	25,9	1010,51	2,24	-2,60	14,97	6,72	7,1	0,00	0,0
2005-03-24 03:00	284	27	97	3,1	15,43	3,32	25,9	1010,51	2,44	0,59	14,87	6,79	5,4	0,00	0,0
2005-03-24 03:30	312	27	98	3,3	15,43	3,22	25,9	1010,51	2,49	-0,63	14,87	6,77	6,0	0,00	0,0
2005-03-24 04:00	351	27	100	1,6	15,53	3,12	25,9	1010,51	2,69	3,12	14,97	6,85	4,9	0,00	0,0
2005-03-24 04:30	307	27	100	2,0	15,63	3,12	25,9	1010,51	2,69	3,12	15,07	6,85	3,0	0,00	0,0
2005-03-24 05:00	330	27	100	2,0	15,73	3,32	25,9	1010,51	2,89	3,32	15,17	7,05	4,1	0,00	0,0
2005-03-24 05:30	293	27	100	2,0	15,83	3,12	25,9	1010,51	2,69	3,12	15,27	6,85	5,4	0,00	0,0
2005-03-24 06:00	272	27	100	2,8	15,83	3,22	25,9	1010,51	2,79	0,48	15,27	6,95	4,7	0,00	0,0
2005-03-24 06:30	341	27	100	0,0	15,93	3,32	25,9	1011,51	2,89	3,32	15,37	7,05	4,9	0,00	0,0
2005-03-24 07:00	291	27	100	1,4	15,93	3,32	25,9	1010,51	2,89	3,32	15,37	7,05	3,1	0,00	0,0
2005-03-24 07:30	301	27	100	3,9	15,93	3,52	25,9	1011,51	3,09	-1,39	15,37	7,25	4,7	0,00	0,0
2005-03-24 08:00	291	27	100	2,2	15,83	3,72	25,9	1011,51	3,29	3,72	15,27	7,45	5,8	0,00	0,0
2005-03-24 08:30	308	27	100	3,5	15,83	4,32	25,9	1011,51	3,88	0,62	15,27	8,05	5,8	0,00	0,0
2005-03-24 09:00	275	27	96	3,3	15,73	4,62	25,9	1011,51	3,58	0,95	15,17	8,00	8,5	0,00	0,0
2005-03-24 09:30	288	27	93	3,9	15,73	4,82	25,9	1012,51	3,32	0,13	15,17	7,95	7,9	0,00	0,0
2005-03-24 10:00	279	27	93	4,9	15,63	4,82	25,9	1012,51	3,32	-1,91	15,07	7,95	8,1	0,00	0,0
2005-03-24 10:30	288	27	92	5,6	15,63	5,02	25,9	1012,51	3,36	-2,78	15,07	8,07	7,9	0,00	0,0
2005-03-24 11:00	282	27	90	4,3	15,53	5,42	25,9	1012,51	3,43	-0,19	14,97	8,31	7,3	0,00	0,0
2005-03-24 11:30	288	27	89	5,6	15,53	5,42	25,9	1013,51	3,27	-2,27	14,97	8,23	8,3	0,00	0,0
2005-03-24 12:00	266	27	86	4,1	15,53	5,92	25,9	1013,51	3,25	0,41	14,97	8,50	8,1	0,00	0,0
2005-03-24 12:30	303	27	85	4,7	15,63	5,82	25,9	1013,51	2,99	-0,67	15,07	8,32	7,9	0,00	0,0
2005-03-24 13:00	282	27	86	4,9	15,63	5,92	25,9	1013,51	3,25	-0,54	15,07	8,50	8,7	0,00	0,0
2005-03-24 13:30	268	27	84	3,1	15,63	6,02	25,9	1014,51	3,01	3,54	15,07	8,45	6,4	0,00	0,0
2005-03-24 14:00	292	27	83	3,0	15,63	5,82	25,9	1013,51	2,64	3,32	15,07	8,17	6,6	0,00	0,0
2005-03-24 14:30	241	27	84	4,5	15,63	5,72	25,9	1014,51	2,71	-0,79	15,07	8,15	7,3	0,00	0,0
2005-03-24 15:00	307	27	83	3,5	15,63	5,82	25,9	1014,51	2,64	2,31	15,07	8,17	7,3	0,00	0,0
2005-03-24 15:30	278	27	83	4,1	15,73	6,02	25,9	1013,51	2,83	0,53	15,17	8,37	6,9	0,00	0,0
2005-03-24 16:00	274	28	88	3,3	15,83	5,42	25,9	1013,51	3,10	1,86	15,30	8,15	6,9	0,00	0,0
2005-03-24 16:30	297	28	89	5,2	15,73	5,42	25,9	1013,51	3,27	-1,72	15,20	8,23	7,7	0,00	0,0
2005-03-24 17:00	273	28	90	3,0	15,63	5,22	25,9	1014,51	3,23	2,66	15,10	8,11	7,7	0,00	0,0
2005-03-24 17:30	287	28	90	4,5	15,63	4,82	25,9	1013,51	2,84	-1,91	15,10	7,71	7,1	0,00	0,0
2005-03-24 18:00	284	28	92	3,3	15,63	4,62	25,9	1013,51	2,96	0,95	15,10	7,67	6,9	0,00	0,0
2005-03-24 18:30	289	28	95	5,6	15,53	4,42	25,9	1014,51	3,23	-3,55	15,00	7,72	6,6	0,00	0,0
2005-03-24 19:00	288	28	95	3,1	15,43	4,42	25,9	1014,51	3,23	1,79	14,90	7,72	7,9	0,00	0,0
2005-03-24 19:30	311	28	97	2,8	15,43	4,12	25,9	1014,51	3,24	1,46	14,90	7,59	5,6	0,00	0,0
2005-03-24 20:00	310	28	98	2,6	15,43	4,02	25,9	1014,51	3,29	2,43	14,90	7,57	5,0	0,00	0,0
2005-03-24 20:30	268	28	98	1,8	15,43	3,72	25,9	1014,51	2,99	3,72	14,90	7,27	3,5	0,00	0,0
2005-03-24 21:00	293	28	99	2,0	15,43	3,62	25,9	1014,51	3,04	3,62	14,90	7,26	5,4	0,00	0,0
2005-03-24 21:30	293	28	100	2,2	15,63	3,62	25,9	1014,51	3,19	3,62	15,10	7,35	3,5	0,00	0,0
2005-03-24 22:00	299	28	100	3,0	15,53	3,62	25,9	1014,51	3,19	0,92	15,00	7,35	5,6	0,00	0,0
2005-03-24 22:30	292	28	100	4,3	15,53	3,62	25,9	1014,51	3,19	-2,36	15,00	7,35	5,0	0,00	0,0

Datum	Vindrikt °	Fukt inne Rh%	Fukt ute Rh%	Vindhast m/s	Temp in °C	Temp ute °C	Nb. Mån mm	Tryck Mbar	Dagggp °C	Kyleffekt °C	Vix inne °C	Vix ute °C	Vindby m/s	Korr lufttryck	Nederb./dygn mm
2005-03-24 23:00	311	28	100	0,0	15,53	3,42	25,9	1014,51	2,99	3,42	15,00	7,15	3,9	0,00	0,0
2005-03-24 23:30	258	28	100	1,4	15,53	3,32	25,9	1014,51	2,89	3,32	15,00	7,05	3,9	0,00	0,0
2005-03-25 00:00	330	28	100	2,2	15,53	3,32	25,9	1014,51	2,89	3,32	15,00	7,05	4,1	0,00	0,0
2005-03-25 00:30	339	28	100	0,0	15,53	3,22	25,9	1014,51	2,79	3,22	15,00	6,95	4,3	0,00	0,0
2005-03-25 01:00	39	28	100	0,0	15,63	3,32	25,9	1014,51	2,89	3,32	15,10	7,05	3,0	0,00	0,0
2005-03-25 01:30	274	28	98	5,6	15,63	3,52	25,9	1014,51	2,79	-4,70	15,10	7,07	7,5	0,00	0,0
2005-03-25 02:00	297	28	97	3,0	15,63	3,52	25,9	1014,51	2,64	0,81	15,10	6,99	7,5	0,00	0,0
2005-03-25 02:30	286	28	98	4,3	15,73	3,42	25,9	1015,51	2,69	-2,60	15,20	6,97	7,5	0,00	0,0
2005-03-25 03:00	301	28	99	2,4	15,73	3,32	25,9	1015,51	2,74	1,69	15,20	6,96	6,8	0,00	0,0
2005-03-25 03:30	305	28	99	3,1	15,83	3,22	25,9	1015,51	2,64	0,48	15,30	6,86	4,9	0,00	0,0
2005-03-25 04:00	286	28	99	3,5	15,73	3,12	25,9	1015,51	2,54	-0,74	15,20	6,76	4,5	0,00	0,0
2005-03-25 04:30	301	28	99	0,0	15,73	2,92	25,9	1015,51	2,34	2,92	15,20	6,56	3,5	0,00	0,0
2005-03-25 05:00	301	28	100	0,0	15,83	2,82	25,9	1015,51	2,39	2,82	15,30	6,55	1,4	0,00	0,0
2005-03-25 05:30	120	28	100	0,0	15,83	2,62	25,9	1015,51	2,19	2,62	15,30	6,35	2,0	0,00	0,0
2005-03-25 06:00	258	28	100	0,0	15,73	2,62	25,9	1015,51	2,19	2,62	15,20	6,35	2,8	0,00	0,0
2005-03-25 06:30	257	28	100	0,0	15,73	2,42	25,9	1015,51	1,99	2,42	15,20	6,15	2,4	0,00	0,0
2005-03-25 07:00	302	28	100	1,4	15,83	2,42	25,9	1015,51	1,99	2,42	15,30	6,15	2,4	0,00	0,0
2005-03-25 07:30	273	28	100	1,8	15,83	2,72	25,9	1015,51	2,29	2,72	15,30	6,45	2,6	0,00	0,0
2005-03-25 08:00	290	28	99	2,8	15,93	3,32	25,9	1015,51	2,74	0,59	15,40	6,96	3,9	0,00	0,0
2005-03-25 08:30	291	28	95	5,0	15,93	3,72	25,9	1015,51	2,54	-3,86	15,40	7,02	7,1	0,00	0,0
2005-03-25 09:00	291	28	92	5,2	15,83	4,02	25,9	1016,51	2,37	-3,48	15,30	7,07	7,5	0,00	0,0
2005-03-25 09:30	265	28	90	0,0	15,83	4,32	25,9	1016,51	2,35	4,32	15,30	7,21	7,3	0,00	0,0
2005-03-25 10:00	291	28	88	2,0	15,83	4,82	25,9	1016,51	2,51	4,82	15,30	7,55	3,9	0,00	0,0
2005-03-25 10:30	290	28	84	4,1	15,83	5,42	25,9	1016,51	2,42	-0,19	15,30	7,85	5,6	0,00	0,0
2005-03-25 11:00	337	28	79	4,7	15,83	6,02	25,9	1016,51	2,11	-0,42	15,30	8,08	5,4	0,00	0,0
2005-03-25 11:30	302	28	73	3,3	15,83	6,42	25,9	1016,51	1,35	2,99	15,30	8,06	6,8	0,00	0,0
2005-03-25 12:00	316	28	79	3,3	15,83	5,92	25,9	1017,52	2,01	2,42	15,30	7,98	5,6	0,00	0,0
2005-03-25 12:30	287	28	80	3,5	15,83	5,82	25,9	1017,52	2,10	2,31	15,30	7,95	5,4	0,00	0,0
2005-03-25 13:00	333	28	80	3,7	15,83	5,82	25,9	1017,52	2,10	1,30	15,30	7,95	5,6	0,00	0,0
2005-03-25 13:30	284	28	75	3,0	15,83	6,02	25,9	1017,52	1,36	3,54	15,30	7,80	5,2	0,00	0,0
2005-03-25 14:00	293	28	80	2,8	15,83	5,92	25,9	1017,52	2,20	3,43	15,30	8,05	5,6	0,00	0,0
2005-03-25 14:30	307	28	75	2,2	15,83	6,22	25,9	1017,52	1,55	6,22	15,30	8,00	4,7	0,00	0,0
2005-03-25 15:00	316	28	65	2,6	15,83	6,72	25,9	1017,52	-0,05	5,28	15,30	7,85	6,8	0,00	0,0
2005-03-25 15:30	313	28	65	2,4	16,03	7,12	25,9	1017,52	0,33	5,70	15,50	8,25	5,2	0,00	0,0
2005-03-25 16:00	316	28	64	2,6	16,23	7,02	25,9	1017,52	0,01	5,60	15,70	8,09	4,7	0,00	0,0
2005-03-25 16:30	351	28	64	2,8	16,33	6,52	25,9	1017,52	-0,46	4,09	15,80	7,59	6,6	0,00	0,0
2005-03-25 17:00	303	28	65	1,8	16,43	6,32	25,9	1017,52	-0,43	6,32	15,90	7,45	5,2	0,00	0,0
2005-03-25 17:30	336	28	68	1,4	16,33	6,02	25,9	1017,52	-0,06	6,02	15,80	7,33	4,7	0,00	0,0
2005-03-25 18:00	324	28	75	2,2	16,33	5,22	25,9	1017,52	0,58	5,22	15,80	7,00	4,1	0,00	0,0
2005-03-25 18:30	334	28	79	2,4	16,23	4,42	25,9	1017,52	0,56	2,85	15,70	6,48	3,1	0,00	0,0
2005-03-25 19:00	328	28	82	2,2	16,13	3,62	25,9	1018,52	0,32	3,62	15,60	5,89	3,5	0,00	0,0
2005-03-25 19:30	334	28	85	1,4	16,03	2,72	25,9	1018,52	-0,05	2,72	15,50	5,22	2,4	0,00	0,0
2005-03-25 20:00	339	28	91	2,6	16,03	1,92	25,9	1018,52	0,14	0,21	15,50	4,89	3,3	0,00	0,0
2005-03-25 20:30	337	28	91	2,4	15,93	2,32	25,9	1018,52	0,53	0,64	15,40	5,29	3,1	0,00	0,0
2005-03-25 21:00	331	28	94	3,0	15,93	2,22	25,9	1018,52	0,90	-0,61	15,40	5,43	3,7	0,00	0,0
2005-03-25 21:30	335	28	96	2,4	15,83	2,02	25,9	1018,52	1,00	0,32	15,30	5,40	3,7	0,00	0,0
2005-03-25 22:00	323	28	97	2,8	15,93	1,92	25,9	1018,52	1,05	-0,94	15,40	5,39	3,5	0,00	0,0
2005-03-25 22:30	324	28	97	1,6	16,13	1,72	25,9	1018,52	0,85	1,72	15,60	5,19	4,3	0,00	0,0
2005-03-25 23:00	321	28	95	0,0	16,13	0,72	25,9	1019,52	-0,44	0,72	15,60	4,02	1,8	0,00	0,0
2005-03-25 23:30	321	28	96	0,0	16,13	-0,09	25,9	1019,52	-1,08	-0,09	15,60	3,30	1,2	0,00	0,0

Datum	Vindrikt °	Fukt inne Rh%	Fukt ute Rh%	Vindhast m/s	Temp in °C	Temp ute °C	Nb. Mån mm	Tryck Mbar	Daggp °C	Kyleffekt °C	Vix inne °C	Vix ute °C	Vindby m/s	Korr lufttryck	Nederb./dygn mm
2005-03-26 00:00	322	28	100	0,0	16,13	-0,59	25,9	1019,52	-1,00	-0,59	15,60	3,14	1,6	0,00	0,0
2005-03-26 00:30	322	28	99	0,0	16,03	-0,99	25,9	1019,52	-1,54	-0,99	15,50	2,66	0,0	0,00	0,0
2005-03-26 01:00	322	28	99	0,0	16,03	-1,69	25,9	1019,52	-2,24	-1,69	15,50	1,96	0,0	0,00	0,0
2005-03-26 01:30	322	28	100	0,0	16,03	-1,29	25,9	1019,52	-1,70	-1,29	15,50	2,44	0,0	0,00	0,0
2005-03-26 02:00	322	28	100	0,0	16,13	-0,99	25,9	1019,52	-1,40	-0,99	15,60	2,74	0,0	0,00	0,0
2005-03-26 02:30	260	28	100	0,0	16,13	-0,49	25,9	1019,52	-0,90	-0,49	15,60	3,24	1,8	0,00	0,0
2005-03-26 03:00	272	28	100	0,0	16,23	-0,29	25,9	1019,52	-0,70	-0,29	15,70	3,44	1,8	0,00	0,0
2005-03-26 03:30	245	28	100	1,2	16,33	-0,09	25,9	1019,52	-0,51	-0,09	15,80	3,64	1,6	0,00	0,0
2005-03-26 04:00	206	28	100	1,2	16,43	-0,19	25,9	1019,52	-0,60	-0,19	15,90	3,54	2,0	0,00	0,0
2005-03-26 04:30	275	28	100	0,0	16,53	-0,39	25,9	1019,52	-0,80	-0,39	16,00	3,34	2,0	0,00	0,0
2005-03-26 05:00	251	28	100	0,0	16,53	-0,69	25,9	1019,52	-1,10	-0,69	16,00	3,04	1,8	0,00	0,0
2005-03-26 05:30	236	28	100	0,0	16,53	-1,09	25,9	1019,52	-1,50	-1,09	16,00	2,64	1,4	0,00	0,0
2005-03-26 06:00	237	28	100	0,0	16,53	-1,59	25,9	1019,52	-2,00	-1,59	16,00	2,14	1,4	0,00	0,0
2005-03-26 06:30	236	28	100	0,0	16,43	-1,49	25,9	1019,52	-1,90	-1,49	15,90	2,24	0,0	0,00	0,0
2005-03-26 07:00	93	28	100	0,0	16,43	-0,89	25,9	1019,52	-1,30	-0,89	15,90	2,84	1,4	0,00	0,0
2005-03-26 07:30	63	28	100	0,0	16,43	-0,09	25,9	1020,52	-0,51	-0,09	15,90	3,64	1,4	0,00	0,0
2005-03-26 08:00	93	28	99	0,0	16,43	0,92	25,9	1020,52	0,35	0,92	15,90	4,56	0,0	0,00	0,0
2005-03-26 08:30	93	28	97	0,0	16,43	1,22	25,9	1020,52	0,36	1,22	15,90	4,69	0,0	0,00	0,0
2005-03-26 09:00	93	28	96	0,0	16,43	1,82	25,9	1020,52	0,81	1,82	15,90	5,20	0,0	0,00	0,0
2005-03-26 09:30	135	28	91	0,0	16,43	2,42	25,9	1020,52	0,63	2,42	15,90	5,39	0,0	0,00	0,0
2005-03-26 10:00	124	28	89	0,0	16,43	2,82	25,9	1020,52	0,71	2,82	15,90	5,63	0,0	0,00	0,0
2005-03-26 10:30	113	28	86	0,0	16,43	3,22	25,9	1020,52	0,61	3,22	15,90	5,80	0,0	0,00	0,0
2005-03-26 11:00	103	28	84	0,0	16,43	3,52	25,9	1019,52	0,57	3,52	15,90	5,94	0,0	0,00	0,0
2005-03-26 11:30	100	28	80	1,8	16,43	4,02	25,9	1019,52	0,35	4,02	15,90	6,15	3,0	0,00	0,0
2005-03-26 12:00	100	28	76	1,6	16,43	4,62	25,9	1019,52	0,20	4,62	15,90	6,46	2,8	0,00	0,0
2005-03-26 12:30	118	28	76	2,0	16,43	4,82	25,9	1019,52	0,39	4,82	15,90	6,66	3,0	0,00	0,0
2005-03-26 13:00	107	28	74	1,4	16,43	5,02	25,9	1019,52	0,20	5,02	15,90	6,73	3,1	0,00	0,0
2005-03-26 13:30	116	28	73	2,4	16,43	5,22	25,9	1019,52	0,20	3,70	15,90	6,86	3,0	0,00	0,0
2005-03-26 14:00	112	28	75	2,0	16,43	5,02	25,9	1019,52	0,39	5,02	15,90	6,80	3,3	0,00	0,0
2005-03-26 14:30	108	28	75	2,2	16,43	5,12	25,9	1019,52	0,49	5,12	15,90	6,90	3,3	0,00	0,0
2005-03-26 15:00	98	28	74	2,2	16,53	5,32	25,9	1018,52	0,49	5,32	16,00	7,03	3,1	0,00	0,0
2005-03-26 15:30	126	28	74	2,2	16,53	5,32	25,9	1018,52	0,49	5,32	16,00	7,03	3,9	0,00	0,0
2005-03-26 16:00	111	28	74	1,8	16,53	5,42	25,9	1018,52	0,58	5,42	16,00	7,13	3,9	0,00	0,0
2005-03-26 16:30	100	28	71	2,8	16,73	5,82	25,9	1018,52	0,37	3,32	16,20	7,33	3,0	0,00	0,0
2005-03-26 17:00	95	28	72	2,8	16,83	5,72	25,9	1018,52	0,48	3,21	16,30	7,29	3,1	0,00	0,0
2005-03-26 17:30	90	28	73	2,0	16,83	5,52	25,9	1018,52	0,48	5,52	16,30	7,16	3,0	0,00	0,0
2005-03-26 18:00	93	28	74	1,4	16,83	5,22	25,9	1018,52	0,39	5,22	16,30	6,93	2,8	0,00	0,0
2005-03-26 18:30	87	28	76	1,2	16,73	4,72	25,9	1018,52	0,29	4,72	16,20	6,56	2,4	0,00	0,0
2005-03-26 19:00	88	28	77	1,4	16,63	4,42	25,9	1018,52	0,19	4,42	16,10	6,33	2,2	0,00	0,0
2005-03-26 19:30	72	28	79	1,2	16,63	4,12	25,9	1018,52	0,27	4,12	16,10	6,18	3,0	0,00	0,0
2005-03-26 20:00	92	28	80	1,4	16,53	3,72	25,9	1018,52	0,06	3,72	16,00	5,85	3,0	0,00	0,0
2005-03-26 20:30	105	28	80	1,8	16,53	3,62	25,9	1018,52	-0,04	3,62	16,00	5,75	2,8	0,00	0,0
2005-03-26 21:00	104	28	82	1,8	16,53	3,22	25,9	1018,52	-0,07	3,22	16,00	5,49	2,8	0,00	0,0
2005-03-26 21:30	97	28	83	2,0	16,53	3,12	25,9	1018,52	0,00	3,12	16,00	5,47	2,8	0,00	0,0
2005-03-26 22:00	77	28	85	1,2	16,43	2,82	25,9	1019,52	0,05	2,82	15,90	5,32	2,8	0,00	0,0
2005-03-26 22:30	93	28	85	2,0	16,43	2,72	25,9	1018,52	-0,05	2,72	15,90	5,22	3,0	0,00	0,0
2005-03-26 23:00	98	28	87	1,4	16,43	2,52	25,9	1019,52	0,09	2,52	15,90	5,17	2,8	0,00	0,0
2005-03-26 23:30	86	28	88	1,4	16,43	2,32	25,9	1019,52	0,06	2,32	15,90	5,05	2,6	0,00	0,0
2005-03-27 00:00	78	28	88	2,0	16,53	2,32	25,9	1019,52	0,06	2,32	16,00	5,05	2,6	0,00	0,0
2005-03-27 00:30	84	28	89	1,4	16,63	2,12	25,9	1019,52	0,02	2,12	16,10	4,93	2,6	0,00	0,0

Datum	Vindrikt °	Fukt inne Rh%	Fukt ute Rh%	Vindhast m/s	Temp in °C	Temp ute °C	Nb. Mån mm	Tryck Mbar	Dagggp °C	Kyleffekt °C	Vix inne °C	Vix ute °C	Vindby m/s	Korr lufttryck	Nederb./dygn mm
2005-03-27 01:00	84	28	89	1,4	16,73	2,02	25,9	1019,52	-0,08	2,02	16,20	4,83	2,6	0,00	0,0
2005-03-27 01:30	57	28	91	0,0	16,83	1,82	25,9	1019,52	0,04	1,82	16,30	4,79	2,4	0,00	0,0
2005-03-27 03:00	25	28	92	1,4	16,83	1,32	25,9	1019,52	-0,30	1,32	16,30	4,37	2,2	0,00	0,0
2005-03-27 03:30	73	28	94	0,0	16,93	1,12	25,9	1019,52	-0,19	1,12	16,40	4,33	1,8	0,00	0,0
2005-03-27 04:00	96	28	96	0,0	16,93	1,02	25,9	1019,52	0,01	1,02	16,40	4,40	2,2	0,00	0,0
2005-03-27 04:30	77	28	96	0,0	16,93	1,02	25,9	1019,52	0,01	1,02	16,40	4,40	1,8	0,00	0,0
2005-03-27 05:00	57	28	96	0,0	16,83	1,12	25,9	1019,52	0,11	1,12	16,30	4,50	2,0	0,00	0,0
2005-03-27 05:30	54	28	95	0,0	16,83	1,12	25,9	1019,52	-0,04	1,12	16,30	4,42	1,4	0,00	0,0
2005-03-27 06:00	61	28	96	0,0	16,83	0,92	25,9	1019,52	-0,09	0,92	16,30	4,30	1,6	0,00	0,0
2005-03-27 06:30	63	28	97	0,0	16,73	0,82	25,9	1019,52	-0,04	0,82	16,20	4,29	1,8	0,00	0,0
2005-03-27 07:00	40	28	97	0,0	16,73	0,72	25,9	1020,52	-0,14	0,72	16,20	4,19	1,6	0,00	0,0
2005-03-27 07:30	76	28	97	0,0	16,83	0,72	25,9	1020,52	-0,14	0,72	16,30	4,19	1,2	0,00	0,0
2005-03-27 08:00	66	28	97	0,0	16,93	1,02	25,9	1020,52	0,16	1,02	16,40	4,49	1,8	0,00	0,0
2005-03-27 08:30	86	28	95	1,2	16,93	1,32	25,9	1020,52	0,16	1,32	16,40	4,62	2,2	0,00	0,0
2005-03-27 09:00	108	28	93	1,4	16,83	1,52	25,9	1020,52	0,06	1,52	16,30	4,65	2,4	0,00	0,0
2005-03-27 09:30	103	28	91	1,4	16,83	1,62	25,9	1020,52	-0,16	1,62	16,30	4,59	3,1	0,00	0,0
2005-03-27 10:00	118	28	90	0,0	16,83	1,92	25,9	1020,52	-0,02	1,92	16,30	4,81	2,4	0,00	0,0
2005-03-27 10:30	117	28	89	1,2	16,73	2,32	25,9	1020,52	0,22	2,32	16,20	5,13	4,3	0,00	0,0
2005-03-27 11:00	116	28	87	0,0	16,63	2,72	25,9	1020,52	0,29	2,72	16,10	5,37	2,2	0,00	0,0
2005-03-27 11:30	107	28	82	1,6	16,63	3,22	25,9	1020,52	-0,07	3,22	16,10	5,49	2,2	0,00	0,0
2005-03-27 12:00	103	28	80	2,0	16,63	3,72	25,9	1020,52	0,06	3,72	16,10	5,85	2,4	0,00	0,0
2005-03-27 12:30	106	28	79	1,8	16,63	4,02	25,9	1020,52	0,17	4,02	16,10	6,08	2,4	0,00	0,0
2005-03-27 13:00	109	28	79	1,8	16,53	3,82	25,9	1020,52	-0,02	3,82	16,00	5,88	3,1	0,00	0,0
2005-03-27 13:30	132	28	80	2,8	16,53	3,72	25,9	1020,52	0,06	1,03	16,00	5,85	3,5	0,00	0,0
2005-03-27 14:00	149	28	78	2,2	16,53	4,22	25,9	1020,52	0,18	4,22	16,00	6,20	3,9	0,00	0,0
2005-03-27 14:30	167	28	78	2,8	16,53	4,12	25,9	1020,52	0,09	1,46	16,00	6,10	4,1	0,00	0,0
2005-03-27 15:00	144	28	78	2,4	16,53	3,82	25,9	1020,52	-0,21	2,22	16,00	5,80	3,7	0,00	0,0
2005-03-27 15:30	195	28	80	3,3	16,43	3,62	25,9	1020,52	-0,04	-0,18	15,90	5,75	4,3	0,00	0,0
2005-03-27 16:00	144	28	77	2,2	16,43	4,22	25,9	1020,52	-0,00	4,22	15,90	6,13	4,1	0,00	0,0
2005-03-27 16:30	204	28	78	0,0	16,43	4,42	25,9	1020,52	0,38	4,42	15,90	6,41	2,6	0,00	0,0
2005-03-27 17:00	195	28	77	0,0	16,53	4,32	25,9	1019,52	0,09	4,32	16,00	6,23	3,5	0,00	0,0
2005-03-27 17:30	199	28	77	2,6	16,53	4,22	25,9	1019,52	-0,00	2,64	16,00	6,13	2,8	0,00	0,0
2005-03-27 18:00	188	28	77	0,0	16,63	3,92	25,9	1019,52	-0,29	3,92	16,10	5,83	3,3	0,00	0,0
2005-03-27 18:30	184	28	78	1,8	16,73	3,62	25,9	1019,52	-0,40	3,62	16,20	5,60	2,8	0,00	0,0
2005-03-27 19:00	183	28	79	1,4	16,73	3,32	25,9	1019,52	-0,51	3,32	16,20	5,38	2,0	0,00	0,0
2005-03-27 19:30	183	28	81	0,0	16,73	2,62	25,9	1019,52	-0,83	2,62	16,20	4,82	1,8	0,00	0,0
2005-03-27 20:00	180	28	82	0,0	16,73	2,32	25,9	1019,52	-0,95	2,32	16,20	4,59	0,0	0,00	0,0
2005-03-27 20:30	180	28	85	0,0	16,73	1,52	25,9	1019,52	-1,22	1,52	16,20	4,02	0,0	0,00	0,0
2005-03-27 21:00	181	28	87	0,0	16,63	1,12	25,9	1019,52	-1,29	1,12	16,10	3,77	0,0	0,00	0,0
2005-03-27 21:30	180	28	89	0,0	16,63	0,92	25,9	1019,52	-1,16	0,92	16,10	3,73	0,0	0,00	0,0
2005-03-27 22:00	180	28	89	0,0	16,63	0,82	25,9	1018,52	-1,26	0,82	16,10	3,63	0,0	0,00	0,0
2005-03-27 22:30	180	28	91	0,0	16,63	0,61	25,9	1018,52	-1,14	0,61	16,10	3,59	0,0	0,00	0,0
2005-03-27 23:00	218	28	93	0,0	16,73	0,41	25,9	1018,52	-1,03	0,41	16,20	3,55	0,0	0,00	0,0
2005-03-27 23:30	220	28	94	0,0	16,83	0,72	25,9	1018,52	-0,59	0,72	16,30	3,93	0,0	0,00	0,0
2005-03-28 00:00	220	28	94	0,0	16,93	0,51	25,9	1018,52	-0,78	0,51	16,40	3,73	0,0	0,00	0,0
2005-03-28 00:30	226	28	96	0,0	16,83	0,31	25,9	1018,52	-0,68	0,31	16,30	3,70	1,4	0,00	0,0
2005-03-28 01:00	318	28	97	0,0	16,83	0,31	25,9	1018,52	-0,54	0,31	16,30	3,79	1,8	0,00	0,0
2005-03-28 01:30	335	28	98	1,4	16,93	0,01	25,9	1018,52	-0,69	0,01	16,40	3,57	2,4	0,00	0,0
2005-03-28 02:00	324	28	99	1,8	16,93	-0,39	25,9	1018,52	-0,95	-0,39	16,40	3,26	2,4	0,00	0,0
2005-03-28 02:30	325	28	100	0,0	17,03	-0,49	25,9	1018,52	-0,90	-0,49	16,50	3,24	2,6	0,00	0,0

Datum	Vindrikt °	Fukt inne Rh%	Fukt ute Rh%	Vindhast m/s	Temp in °C	Temp ute °C	Nb. Mån mm	Tryck Mbar	Dagggp °C	Kyleffekt °C	Vix inne °C	Vix ute °C	Vindby m/s	Korr lufttryck	Nederb./dygn mm
2005-03-28 03:00	324	28	100	1,2	17,03	-0,49	25,9	1018,52	-0,90	-0,49	16,50	3,24	3,3	0,00	0,0
2005-03-28 03:30	298	28	100	0,0	17,03	-0,49	25,9	1018,52	-0,90	-0,49	16,50	3,24	2,0	0,00	0,0
2005-03-28 04:00	312	28	100	1,2	17,03	-0,69	25,9	1018,52	-1,10	-0,69	16,50	3,04	2,6	0,00	0,0
2005-03-28 04:30	310	28	100	1,4	16,93	-0,49	25,9	1018,52	-0,90	-0,49	16,40	3,24	2,4	0,00	0,0
2005-03-28 05:00	300	28	100	1,6	16,83	-0,09	25,9	1018,52	-0,51	-0,09	16,30	3,64	2,8	0,00	0,0
2005-03-28 05:30	282	28	100	2,6	16,83	0,01	25,9	1018,52	-0,41	-1,79	16,30	3,74	3,5	0,00	0,0
2005-03-28 06:00	323	28	100	1,4	16,73	0,31	25,9	1018,52	-0,11	0,31	16,20	4,04	3,3	0,00	0,0
2005-03-28 06:30	303	28	100	3,1	16,73	0,31	25,9	1018,52	-0,11	-2,69	16,20	4,04	5,2	0,00	0,0
2005-03-28 07:00	302	28	100	2,6	16,73	0,61	25,9	1018,52	0,19	-1,16	16,20	4,34	3,5	0,00	0,0
2005-03-28 07:30	311	28	99	2,8	16,73	0,92	25,9	1018,52	0,35	-2,03	16,20	4,56	3,7	0,00	0,0
2005-03-28 08:00	290	28	98	2,8	16,73	1,12	25,9	1018,52	0,40	-1,82	16,20	4,67	4,5	0,00	0,0
2005-03-28 08:30	305	28	95	2,4	16,73	1,32	25,9	1018,52	0,16	-0,42	16,20	4,62	4,3	0,00	0,0
2005-03-28 09:00	312	28	94	2,4	16,73	1,52	25,9	1018,52	0,21	-0,21	16,20	4,73	5,0	0,00	0,0
2005-03-28 09:30	311	28	92	3,1	16,73	2,02	25,9	1018,52	0,39	-0,83	16,20	5,07	4,5	0,00	0,0
2005-03-28 10:00	291	28	91	3,7	16,63	2,32	25,9	1018,52	0,53	-2,79	16,10	5,29	5,4	0,00	0,0
2005-03-28 10:30	304	28	89	4,1	16,63	2,42	25,9	1018,52	0,32	-3,81	16,10	5,23	5,4	0,00	0,0
2005-03-28 11:00	307	28	89	2,0	16,53	2,62	25,9	1018,52	0,51	2,62	16,00	5,43	5,8	0,00	0,0
2005-03-28 11:30	320	28	87	2,8	16,53	3,02	25,9	1018,52	0,58	0,26	16,00	5,67	4,9	0,00	0,0
2005-03-28 12:00	346	28	84	3,0	16,43	3,62	25,9	1018,52	0,66	0,92	15,90	6,04	5,6	0,00	0,0
2005-03-28 12:30	309	28	82	3,9	16,43	3,82	25,9	1019,52	0,51	-1,03	15,90	6,09	5,4	0,00	0,0
2005-03-28 13:00	328	28	75	2,0	16,43	3,92	25,9	1019,52	-0,67	3,92	15,90	5,70	7,1	0,00	0,0
2005-03-28 13:30	334	28	75	4,3	16,43	4,22	25,9	1019,52	-0,38	-1,64	15,90	6,00	6,4	0,00	0,0
2005-03-28 14:00	341	28	77	3,5	16,43	4,12	25,9	1019,52	-0,10	0,39	15,90	6,03	6,0	0,00	0,0
2005-03-28 14:30	334	28	77	2,8	16,43	4,42	25,9	1019,52	0,19	1,79	15,90	6,33	5,6	0,00	0,0
2005-03-28 15:00	317	28	75	3,7	16,43	4,62	25,9	1020,52	0,01	-0,10	15,90	6,40	6,0	0,00	0,0
2005-03-28 15:30	337	28	76	3,1	16,43	4,42	25,9	1020,52	0,00	1,79	15,90	6,26	5,8	0,00	0,0
2005-03-28 16:00	328	28	78	2,6	16,43	4,12	25,9	1020,52	0,09	2,54	15,90	6,10	6,2	0,00	0,0
2005-03-28 16:30	333	28	80	3,0	16,43	4,02	25,9	1020,52	0,35	1,35	15,90	6,15	4,9	0,00	0,0
2005-03-28 17:00	337	28	80	3,0	16,43	4,12	25,9	1020,52	0,45	1,46	15,90	6,25	4,5	0,00	0,0
2005-03-28 17:30	340	28	78	2,6	16,43	4,22	25,9	1021,52	0,18	2,64	15,90	6,20	4,7	0,00	0,0
2005-03-28 18:00	346	28	78	2,2	16,43	4,02	25,9	1021,52	-0,01	4,02	15,90	6,00	3,1	0,00	0,0
2005-03-28 18:30	169	28	78	1,6	16,43	4,12	25,9	1021,52	0,09	4,12	15,90	6,10	3,5	0,00	0,0
2005-03-28 19:00	340	28	90	2,0	16,53	3,22	25,9	1021,52	1,26	3,22	16,00	6,11	4,3	0,00	0,0
2005-03-28 19:30	334	28	91	1,6	16,53	2,92	25,9	1022,52	1,13	2,92	16,00	5,89	2,6	0,00	0,0
2005-03-28 20:00	333	28	91	0,0	16,53	2,72	25,9	1022,52	0,93	2,72	16,00	5,69	2,0	0,00	0,0
2005-03-28 20:30	325	28	90	0,0	16,53	2,72	25,9	1023,52	0,77	2,72	16,00	5,61	1,8	0,00	0,0
2005-03-28 21:00	326	28	92	0,0	16,63	2,62	25,9	1023,52	0,99	2,62	16,10	5,67	2,0	0,00	0,0
2005-03-28 21:30	326	28	95	0,0	16,63	2,42	25,9	1023,52	1,25	2,42	16,10	5,72	1,4	0,00	0,0
2005-03-28 22:00	110	28	95	0,0	16,73	2,32	25,9	1024,52	1,15	2,32	16,20	5,62	2,0	0,00	0,0
2005-03-28 22:30	94	28	97	0,0	16,73	1,92	25,9	1024,52	1,05	1,92	16,20	5,39	2,0	0,00	0,0
2005-03-28 23:00	86	28	98	0,0	16,83	1,92	25,9	1024,52	1,20	1,92	16,30	5,47	2,0	0,00	0,0
2005-03-28 23:30	98	28	98	0,0	16,83	1,72	25,9	1025,52	1,00	1,72	16,30	5,27	1,8	0,00	0,0
2005-03-29 00:00	75	28	98	0,0	16,83	1,62	25,9	1025,52	0,90	1,62	16,30	5,17	2,4	0,00	0,0
2005-03-29 00:30	34	28	99	0,0	16,83	1,42	25,9	1026,52	0,85	1,42	16,30	5,06	2,4	0,00	0,0
2005-03-29 01:00	101	28	99	0,0	16,83	1,32	25,9	1026,52	0,75	1,32	16,30	4,96	2,8	0,00	0,0
2005-03-29 01:30	351	28	89	0,0	16,83	1,12	25,9	1026,52	-0,96	1,12	16,30	3,93	3,1	0,00	0,0
2005-03-29 02:00	249	28	89	1,4	16,83	0,92	25,9	1027,52	-1,16	0,92	16,30	3,73	3,1	0,00	0,0
2005-03-29 02:30	51	28	94	1,8	16,93	0,51	25,9	1027,52	-0,78	0,51	16,40	3,73	1,8	0,00	0,0
2005-03-29 03:00	336	28	100	1,6	16,93	0,01	25,9	1027,52	-0,41	0,01	16,40	3,74	2,0	0,00	0,0
2005-03-29 03:30	260	28	100	1,8	16,93	-0,39	25,9	1027,52	-0,80	-0,39	16,40	3,34	2,2	0,00	0,0

Datum	Vindrikt °	Fukt inne Rh%	Fukt ute Rh%	Vindhast m/s	Temp in °C	Temp ute °C	Nb. Mån mm	Tryck Mbar	Daggp °C	Kyleffekt °C	Vix inne °C	Vix ute °C	Vindby m/s	Korr lufttryck	Nederb./dygn mm
2005-03-29 04:00	220	28	100	1,4	17,03	-0,09	25,9	1027,52	-0,51	-0,09	16,50	3,64	1,8	0,00	0,0
2005-03-29 04:30	89	28	100	0,0	17,03	-0,19	25,9	1027,52	-0,60	-0,19	16,50	3,54	2,0	0,00	0,0
2005-03-29 05:00	310	28	100	1,4	17,03	-0,99	25,9	1028,52	-1,40	-0,99	16,50	2,74	1,6	0,00	0,0
2005-03-29 05:30	310	28	100	0,0	17,03	-1,49	25,9	1028,52	-1,90	-1,49	16,50	2,24	1,8	0,00	0,0
2005-03-29 06:00	310	28	100	0,0	17,03	-1,69	25,9	1028,52	-2,10	-1,69	16,50	2,04	0,0	0,00	0,0
2005-03-29 06:30	310	28	100	0,0	17,03	-1,49	25,9	1028,52	-1,90	-1,49	16,50	2,24	1,2	0,00	0,0
2005-03-29 07:00	104	28	100	0,0	17,03	-1,29	25,9	1028,52	-1,70	-1,29	16,50	2,44	1,4	0,00	0,0
2005-03-29 07:30	85	28	100	0,0	17,03	-0,99	25,9	1028,52	-1,40	-0,99	16,50	2,74	1,2	0,00	0,0
2005-03-29 08:00	83	28	100	0,0	17,03	-0,49	25,9	1028,52	-0,90	-0,49	16,50	3,24	1,2	0,00	0,0
2005-03-29 08:30	79	28	96	0,0	17,03	0,01	25,9	1029,52	-0,98	0,01	16,50	3,40	1,6	0,00	0,0
2005-03-29 09:00	80	28	93	0,0	17,03	0,41	25,9	1029,52	-1,03	0,41	16,50	3,55	1,2	0,00	0,0
2005-03-29 09:30	80	28	89	0,0	17,03	0,82	25,9	1029,52	-1,26	0,82	16,50	3,63	0,0	0,00	0,0
2005-03-29 10:00	63	28	81	0,0	17,03	1,02	25,9	1029,52	-2,39	1,02	16,50	3,22	1,4	0,00	0,0
2005-03-29 10:30	63	28	76	1,4	17,03	1,42	25,9	1029,52	-2,89	1,42	16,50	3,26	1,8	0,00	0,0
2005-03-29 11:00	143	28	74	2,2	17,03	1,82	25,9	1029,52	-2,88	1,82	16,50	3,52	3,3	0,00	0,0
2005-03-29 11:30	129	28	73	2,2	17,03	1,92	25,9	1029,52	-2,98	1,92	16,50	3,56	3,9	0,00	0,0
2005-03-29 12:00	144	28	71	1,6	16,93	2,42	25,9	1029,52	-2,89	2,42	16,40	3,92	3,9	0,00	0,0
2005-03-29 12:30	138	28	69	2,2	16,93	2,72	25,9	1029,52	-3,00	2,72	16,40	4,10	4,3	0,00	0,0
2005-03-29 13:00	156	28	67	3,0	16,83	3,32	25,9	1029,52	-2,84	0,59	16,30	4,57	3,7	0,00	0,0
2005-03-29 13:30	158	28	65	1,6	16,83	3,62	25,9	1029,52	-2,98	3,62	16,30	4,74	4,1	0,00	0,0
2005-03-29 14:00	194	28	66	2,0	16,73	3,92	25,9	1029,52	-2,48	3,92	16,20	5,11	3,9	0,00	0,0
2005-03-29 14:30	172	28	65	1,8	16,73	3,72	25,9	1029,52	-2,89	3,72	16,20	4,84	6,0	0,00	0,0
2005-03-29 15:00	190	28	67	0,0	16,73	3,72	25,9	1029,52	-2,46	3,72	16,20	4,97	3,7	0,00	0,0
2005-03-29 15:30	259	28	65	2,0	16,73	4,02	25,9	1029,52	-2,61	4,02	16,20	5,14	4,7	0,00	0,0
2005-03-29 16:00	180	28	64	2,2	16,83	4,12	25,9	1029,52	-2,73	4,12	16,30	5,18	3,7	0,00	0,0
2005-03-29 16:30	242	28	66	1,2	16,93	4,22	25,9	1029,52	-2,20	4,22	16,40	5,41	3,5	0,00	0,0
2005-03-29 17:00	193	28	64	0,0	16,93	3,92	25,9	1029,52	-2,92	3,92	16,40	4,98	4,1	0,00	0,0
2005-03-29 17:30	175	28	66	2,0	17,03	4,02	25,9	1028,52	-2,39	4,02	16,50	5,21	3,3	0,00	0,0
2005-03-29 18:00	163	28	66	0,0	17,03	3,62	25,9	1028,52	-2,77	3,62	16,50	4,81	3,0	0,00	0,0
2005-03-29 18:30	182	28	65	2,0	16,93	3,72	25,9	1028,52	-2,89	3,72	16,40	4,84	3,0	0,00	0,0
2005-03-29 19:00	185	28	65	0,0	16,83	4,12	25,9	1028,52	-2,51	4,12	16,30	5,25	2,6	0,00	0,0
2005-03-29 19:30	184	28	64	0,0	16,93	3,62	25,9	1028,52	-3,20	3,62	16,40	4,68	1,8	0,00	0,0
2005-03-29 20:00	185	28	67	0,0	16,83	2,62	25,9	1028,52	-3,51	2,62	16,30	3,87	1,6	0,00	0,0
2005-03-29 20:30	184	28	75	0,0	16,73	0,72	25,9	1028,52	-3,75	0,72	16,20	2,49	0,0	0,00	0,0
2005-03-29 21:00	184	28	78	0,0	16,63	0,01	25,9	1028,52	-3,89	0,01	16,10	2,00	0,0	0,00	0,0
2005-03-29 21:30	185	28	81	0,0	16,63	-0,69	25,9	1028,52	-4,04	-0,69	16,10	1,52	0,0	0,00	0,0
2005-03-29 22:00	185	28	83	0,0	16,53	-1,19	25,9	1028,52	-4,19	-1,19	16,00	1,16	0,0	0,00	0,0
2005-03-29 22:30	184	28	83	0,0	16,53	-1,39	25,9	1028,52	-4,39	-1,39	16,00	0,96	0,0	0,00	0,0
2005-03-29 23:00	184	28	87	0,0	16,43	-1,89	25,9	1028,52	-4,23	-1,89	15,90	0,77	0,0	0,00	0,0
2005-03-29 23:30	184	28	88	0,0	16,43	-2,19	25,9	1028,52	-4,37	-2,19	15,90	0,55	0,0	0,00	0,0
2005-03-30 00:00	184	28	90	0,0	16,53	-2,59	25,9	1028,52	-4,45	-2,59	16,00	0,31	0,0	0,00	0,0
2005-03-30 00:30	184	28	92	0,0	16,63	-2,99	25,9	1027,52	-4,54	-2,99	16,10	0,07	0,0	0,00	0,0
2005-03-30 01:00	184	28	95	0,0	16,83	-2,49	25,9	1027,52	-3,61	-2,49	16,30	0,81	0,0	0,00	0,0
2005-03-30 01:30	184	28	93	0,0	16,93	-2,99	25,9	1027,52	-4,40	-2,99	16,40	0,15	0,0	0,00	0,0
2005-03-30 02:00	342	28	96	1,2	17,03	-2,59	25,9	1027,52	-3,56	-2,59	16,50	0,80	2,2	0,00	0,0
2005-03-30 02:30	351	28	94	0,0	16,93	-2,89	25,9	1027,52	-4,15	-2,89	16,40	0,33	2,2	0,00	0,0
2005-03-30 03:00	351	28	96	0,0	16,93	-2,89	25,9	1027,52	-3,86	-2,89	16,40	0,50	2,0	0,00	0,0
2005-03-30 03:30	317	27	96	1,6	16,83	-3,49	25,9	1027,52	-4,46	-3,49	16,27	-0,10	2,4	0,00	0,0
2005-03-30 04:00	342	27	99	1,4	16,73	-3,69	25,9	1027,52	-4,23	-3,69	16,17	-0,05	2,4	0,00	0,0
2005-03-30 04:30	320	27	100	1,2	16,73	-3,89	25,9	1027,52	-4,30	-3,89	16,17	-0,16	2,4	0,00	0,0

Datum	Vindrikt °	Fukt inne Rh%	Fukt ute Rh%	Vindhast m/s	Temp in °C	Temp ute °C	Nb. Mån mm	Tryck Mbar	Daggp °C	Kyleffekt °C	Vix inne °C	Vix ute °C	Vindby m/s	Korr lufttryck	Nederb./dygn mm
2005-03-30 05:00	334	27	100	1,8	16,73	-4,19	25,9	1027,52	-4,59	-4,19	16,17	-0,46	2,6	0,00	0,0
2005-03-30 05:30	312	27	100	1,4	16,73	-4,29	25,9	1027,52	-4,69	-4,29	16,17	-0,56	2,6	0,00	0,0
2005-03-30 06:00	312	27	100	0,0	16,83	-4,49	25,9	1027,52	-4,89	-4,49	16,27	-0,76	1,4	0,00	0,0
2005-03-30 06:30	325	27	100	1,4	16,83	-4,79	25,9	1027,52	-5,19	-4,79	16,27	-1,06	2,0	0,00	0,0
2005-03-30 07:00	324	27	100	0,0	16,93	-4,59	25,9	1027,52	-4,99	-4,59	16,37	-0,86	2,0	0,00	0,0
2005-03-30 07:30	318	27	100	2,0	16,93	-4,19	25,9	1027,52	-4,59	-4,19	16,37	-0,46	2,0	0,00	0,0
2005-03-30 08:00	324	27	100	2,2	16,93	-3,79	25,9	1027,52	-4,20	-3,79	16,37	-0,06	3,3	0,00	0,0
2005-03-30 08:30	304	27	98	2,2	16,83	-3,19	25,9	1027,52	-3,88	-3,19	16,27	0,37	3,7	0,00	0,0
2005-03-30 09:00	307	27	93	2,2	16,83	-2,39	25,9	1027,52	-3,80	-2,39	16,27	0,75	4,5	0,00	0,0
2005-03-30 09:30	321	27	91	2,0	16,73	-1,49	25,9	1027,52	-3,21	-1,49	16,17	1,49	3,9	0,00	0,0
2005-03-30 10:00	303	27	87	1,4	16,73	-0,59	25,9	1027,52	-2,95	-0,59	16,17	2,07	3,3	0,00	0,0
2005-03-30 10:30	282	27	83	2,4	16,73	0,31	25,9	1027,52	-2,73	-1,48	16,17	2,67	3,0	0,00	0,0
2005-03-30 11:00	282	27	80	2,0	16,63	1,12	25,9	1027,52	-2,47	1,12	16,07	3,25	3,0	0,00	0,0
2005-03-30 11:30	267	27	75	2,0	16,63	2,02	25,9	1027,52	-2,50	2,02	16,07	3,79	3,7	0,00	0,0
2005-03-30 12:00	277	27	68	1,8	16,63	3,02	25,9	1027,52	-2,92	3,02	16,07	4,33	3,0	0,00	0,0
2005-03-30 12:30	259	27	65	2,0	16,63	3,62	25,9	1027,52	-2,98	3,62	16,07	4,74	3,0	0,00	0,0
2005-03-30 13:00	254	27	65	1,6	16,63	4,32	25,9	1027,52	-2,32	4,32	16,07	5,45	3,7	0,00	0,0
2005-03-30 13:30	286	27	63	3,5	16,63	4,82	25,9	1027,52	-2,29	1,18	16,07	5,82	4,1	0,00	0,0
2005-03-30 14:00	249	27	61	1,8	16,63	5,42	25,9	1027,52	-2,18	5,42	16,07	6,31	3,5	0,00	0,0
2005-03-30 14:30	305	27	59	2,8	16,63	6,12	25,9	1027,52	-2,00	3,65	16,07	6,89	4,3	0,00	0,0
2005-03-30 15:00	310	27	56	1,2	16,73	6,82	25,9	1027,52	-2,10	6,82	16,17	7,43	4,3	0,00	0,0
2005-03-30 15:30	300	27	57	2,2	16,73	7,02	25,9	1027,52	-1,66	7,02	16,17	7,68	3,7	0,00	0,0
2005-03-30 16:00	275	28	57	2,6	16,83	7,12	25,9	1027,52	-1,56	5,70	16,30	7,78	4,1	0,00	0,0
2005-03-30 16:30	282	28	56	3,1	17,03	7,02	25,9	1027,52	-1,91	4,63	16,50	7,63	4,7	0,00	0,0
2005-03-30 17:00	296	28	56	2,6	17,13	7,02	25,9	1027,52	-1,91	5,60	16,60	7,63	5,2	0,00	0,0
2005-03-30 17:30	280	28	57	2,2	17,23	6,82	25,9	1027,52	-1,84	6,82	16,70	7,48	4,9	0,00	0,0
2005-03-30 18:00	280	28	57	2,8	17,33	6,62	25,9	1027,52	-2,03	4,19	16,80	7,28	5,0	0,00	0,0
2005-03-30 18:30	273	28	60	2,8	17,23	6,32	25,9	1027,52	-1,58	3,87	16,70	7,15	4,1	0,00	0,0
2005-03-30 19:00	293	28	63	2,0	17,13	5,82	25,9	1028,52	-1,35	5,82	16,60	6,83	3,5	0,00	0,0
2005-03-30 19:30	298	28	66	1,6	17,23	4,92	25,9	1028,52	-1,54	4,92	16,70	6,11	3,1	0,00	0,0
2005-03-30 20:00	308	28	68	0,0	17,03	3,62	25,9	1028,52	-2,35	3,62	16,50	4,93	2,2	0,00	0,0
2005-03-30 20:30	319	28	73	1,6	17,03	2,62	25,9	1028,52	-2,30	2,62	16,50	4,26	1,8	0,00	0,0
2005-03-30 21:00	325	28	75	0,0	16,93	1,72	25,9	1028,52	-2,79	1,72	16,40	3,49	1,8	0,00	0,0
2005-03-30 21:30	330	28	76	1,4	16,83	1,12	25,9	1028,52	-3,18	1,12	16,30	2,96	2,0	0,00	0,0
2005-03-30 22:00	330	27	79	0,0	16,83	0,41	25,9	1029,52	-3,32	0,41	16,27	2,47	1,8	0,00	0,0
2005-03-30 22:30	331	27	84	1,4	16,73	-0,39	25,9	1029,52	-3,25	-0,39	16,17	2,04	2,0	0,00	0,0
2005-03-30 23:00	335	27	86	1,4	16,63	-0,59	25,9	1029,52	-3,11	-0,59	16,07	1,99	2,0	0,00	0,0
2005-03-30 23:30	336	27	86	1,2	16,63	-1,39	25,9	1029,52	-3,90	-1,39	16,07	1,19	2,0	0,00	0,0
2005-03-31 00:00	337	27	85	1,6	16,53	-1,29	25,9	1029,52	-3,96	-1,29	15,97	1,22	1,6	0,00	0,0
2005-03-31 00:30	336	27	86	1,6	16,53	-1,39	25,9	1029,52	-3,90	-1,39	15,97	1,19	1,8	0,00	0,0
2005-03-31 01:00	312	27	86	0,0	16,53	-1,89	25,9	1029,52	-4,39	-1,89	15,97	0,69	2,2	0,00	0,0
2005-03-31 01:30	351	27	88	1,8	16,53	-1,99	25,9	1029,52	-4,17	-1,99	15,97	0,75	2,4	0,00	0,0
2005-03-31 02:00	339	27	93	2,2	16,63	-2,29	25,9	1029,52	-3,70	-2,29	16,07	0,85	2,6	0,00	0,0
2005-03-31 02:30	341	27	93	1,6	16,73	-2,09	25,9	1029,52	-3,51	-2,09	16,17	1,05	3,1	0,00	0,0
2005-03-31 03:00	337	27	96	1,4	16,83	-1,99	25,9	1029,52	-2,97	-1,99	16,27	1,40	3,5	0,00	0,0
2005-03-31 03:30	351	27	97	0,0	16,93	-2,49	25,9	1029,52	-3,32	-2,49	16,37	0,98	2,8	0,00	0,0
2005-03-31 04:00	351	27	97	1,4	17,03	-3,19	25,9	1029,52	-4,02	-3,19	16,47	0,28	2,0	0,00	0,0
2005-03-31 04:30	351	27	99	1,6	17,03	-3,39	25,9	1029,52	-3,93	-3,39	16,47	0,25	2,2	0,00	0,0
2005-03-31 05:00	351	27	100	0,0	17,03	-3,39	25,9	1029,52	-3,80	-3,39	16,47	0,34	1,8	0,00	0,0
2005-03-31 05:30	351	27	100	1,2	16,93	-3,59	25,9	1029,52	-4,00	-3,59	16,37	0,14	2,0	0,00	0,0

Datum	Vindrikt °	Fukt inne Rh%	Fukt ute Rh%	Vindhast m/s	Temp in °C	Temp ute °C	Nb. Mån mm	Tryck Mbar	Daggp °C	Kyleffekt °C	Vix inne °C	Vix ute °C	Vindby m/s	Korr lufttryck	Nederb./dygn mm
2005-03-31 06:00	351	27	100	1,8	16,83	-3,49	25,9	1029,52	-3,90	-3,49	16,27	0,24	2,4	0,00	0,0
2005-03-31 06:30	338	27	100	1,4	16,83	-3,69	25,9	1029,52	-4,10	-3,69	16,27	0,04	3,0	0,00	0,0
2005-03-31 07:00	340	27	100	2,0	16,73	-3,89	25,9	1029,52	-4,30	-3,89	16,17	-0,16	2,4	0,00	0,0
2005-03-31 07:30	344	27	100	2,2	16,73	-3,79	25,9	1029,52	-4,20	-3,79	16,17	-0,06	3,1	0,00	0,0
2005-03-31 08:00	327	27	100	2,8	16,83	-3,19	25,9	1029,52	-3,60	-6,51	16,27	0,54	3,3	0,00	0,0
2005-03-31 08:30	319	27	100	1,4	16,83	-2,59	25,9	1029,52	-3,00	-2,59	16,27	1,14	2,8	0,00	0,0
2005-03-31 09:00	319	27	100	1,6	16,93	-2,09	25,9	1029,52	-2,50	-2,09	16,37	1,64	2,4	0,00	0,0
2005-03-31 09:30	270	27	98	1,8	16,93	-1,69	25,9	1030,52	-2,38	-1,69	16,37	1,87	3,0	0,00	0,0
2005-03-31 10:00	278	27	95	1,8	16,93	-1,29	25,9	1030,52	-2,42	-1,29	16,37	2,02	2,4	0,00	0,0
2005-03-31 10:30	281	27	92	1,2	16,93	-0,59	25,9	1030,52	-2,17	-0,59	16,37	2,47	2,4	0,00	0,0
2005-03-31 11:00	271	27	88	1,2	16,83	0,11	25,9	1030,52	-2,11	0,11	16,27	2,85	2,8	0,00	0,0
2005-03-31 11:30	276	27	84	1,8	16,83	0,72	25,9	1030,52	-2,17	0,72	16,27	3,14	2,8	0,00	0,0
2005-03-31 12:00	227	27	82	0,0	16,83	1,42	25,9	1030,52	-1,83	1,42	16,27	3,69	2,0	0,00	0,0
2005-03-31 12:30	250	27	78	1,4	16,73	2,02	25,9	1030,52	-1,95	2,02	16,17	4,00	2,4	0,00	0,0
2005-03-31 13:00	267	27	74	1,2	16,73	2,62	25,9	1030,52	-2,11	2,62	16,17	4,33	2,8	0,00	0,0
2005-03-31 13:30	266	27	72	0,0	16,73	3,12	25,9	1030,52	-2,02	3,12	16,17	4,69	2,0	0,00	0,0
2005-03-31 14:00	305	27	67	1,2	16,83	3,82	25,9	1030,52	-2,37	3,82	16,27	5,07	2,6	0,00	0,0
2005-03-31 14:30	289	27	66	0,0	16,83	4,32	25,9	1030,52	-2,10	4,32	16,27	5,51	2,4	0,00	0,0
2005-03-31 15:00	15	28	61	0,0	16,93	5,02	25,9	1029,52	-2,56	5,02	16,40	5,91	1,6	0,00	0,0
2005-03-31 15:30	320	28	60	0,0	16,93	5,62	25,9	1029,52	-2,23	5,62	16,40	6,45	3,0	0,00	0,0
2005-03-31 16:00	351	28	54	1,2	17,13	5,52	25,9	1029,52	-3,82	5,52	16,60	6,02	2,8	0,00	0,0
2005-03-31 16:30	29	28	54	0,0	17,33	5,72	25,9	1029,52	-3,63	5,72	16,80	6,22	2,6	0,00	0,0
2005-03-31 17:00	77	28	52	0,0	17,33	5,82	25,9	1029,52	-4,07	5,82	16,80	6,21	2,4	0,00	0,0
2005-03-31 17:30	77	27	50	0,0	17,53	6,62	25,9	1029,52	-3,89	6,62	16,97	6,91	1,6	0,00	0,0
2005-03-31 18:00	73	27	53	0,0	17,63	6,02	25,9	1029,52	-3,62	6,02	17,07	6,47	1,8	0,00	0,0
2005-03-31 18:30	73	28	54	0,0	17,53	6,32	25,9	1029,52	-3,08	6,32	17,00	6,82	2,0	0,00	0,0
2005-03-31 19:00	291	28	56	1,2	17,53	5,92	25,9	1029,52	-2,93	5,92	17,00	6,53	2,6	0,00	0,0
2005-03-31 19:30	291	28	58	0,0	17,43	4,32	25,9	1029,52	-3,93	4,32	16,90	5,03	1,8	0,00	0,0
2005-03-31 20:00	291	28	68	0,0	17,33	2,12	25,9	1029,52	-3,78	2,12	16,80	3,43	0,0	0,00	0,0
2005-03-31 20:30	291	28	74	0,0	17,23	1,22	25,9	1029,52	-3,46	1,22	16,70	2,92	1,4	0,00	0,0
2005-03-31 21:00	291	28	72	0,0	17,13	1,52	25,9	1029,52	-3,55	1,52	16,60	3,09	1,8	0,00	0,0
2005-03-31 21:30	356	28	68	1,8	17,03	2,02	25,9	1029,52	-3,87	2,02	16,50	3,33	2,2	0,00	0,0
2005-03-31 22:00	356	28	69	0,0	17,03	1,72	25,9	1029,52	-3,95	1,72	16,50	3,09	2,0	0,00	0,0
2005-03-31 22:30	356	28	78	0,0	16,93	-0,09	25,9	1029,52	-3,98	-0,09	16,40	1,90	1,4	0,00	0,0
2005-03-31 23:00	356	28	80	0,0	16,83	-1,09	25,9	1029,52	-4,60	-1,09	16,30	1,04	1,2	0,00	0,0
2005-03-31 23:30	356	28	82	0,0	16,83	-1,19	25,9	1029,52	-4,36	-1,19	16,30	1,09	1,6	0,00	0,0
2005-04-01 00:00	356	28	81	0,0	16,73	-1,39	25,9	1029,52	-4,72	-1,39	16,20	0,82	0,0	0,00	0,0
Medelvärde Månad	215	26	81	1,5	16,21	-5,00		1013,06	-8,38	-6,00	15,61	-3,19	3,1		0,0
Min	1	23	44	0,0	14,63	-23,31		988,50	-22,75	-23,31	14,00	-24,54	0,0		0,0
Max	356	28	100	8,7	18,93	8,22	25,9	1030,52	4,68	8,22	18,27	9,11	11,3		