

Medeltemperaturer / Max / Min

● Kyleff med °C
 ● Dygns med °C
 ▲ Temp Max
 ○ Temp Min
 — Temperatur

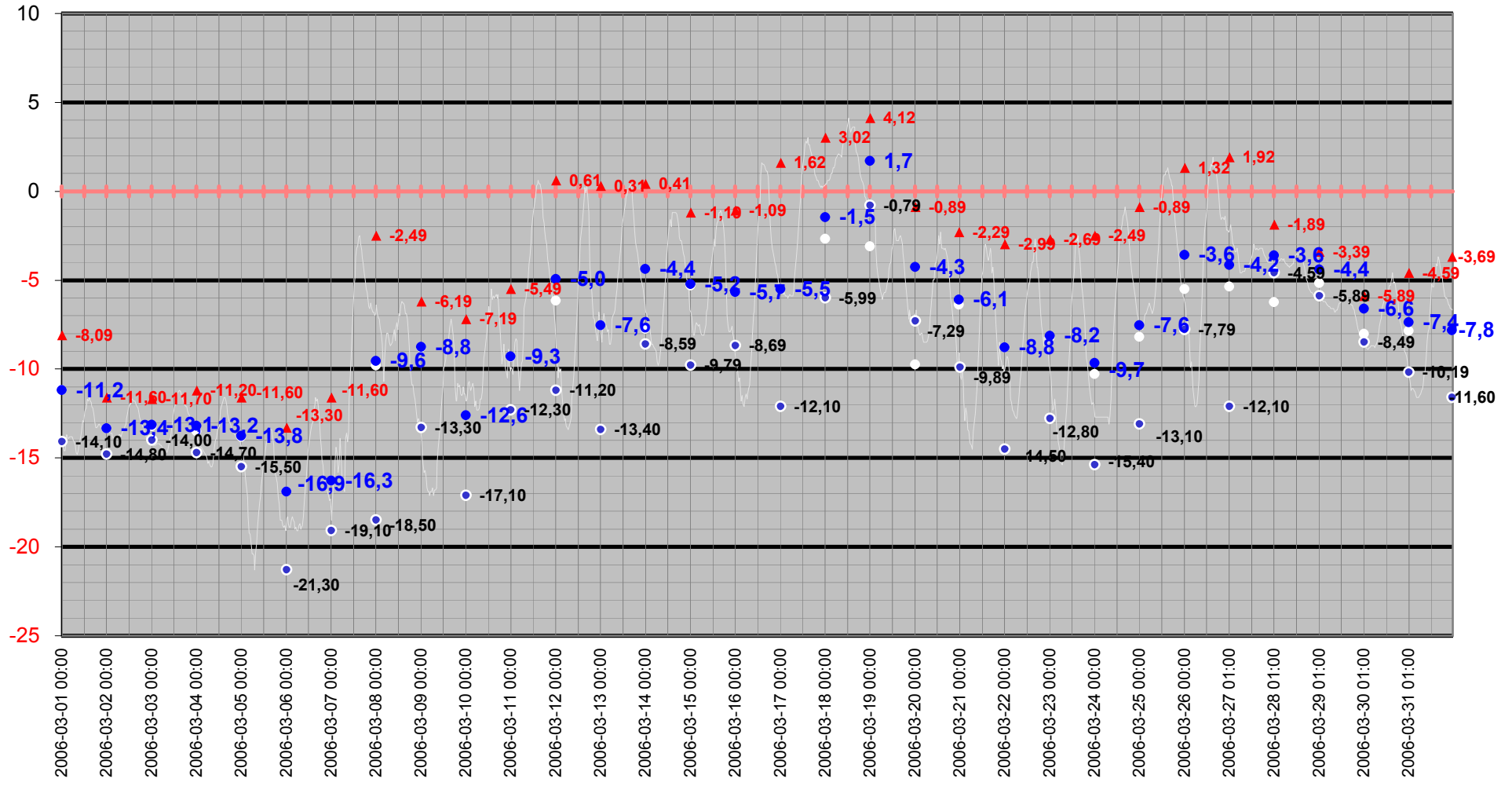

Medeltemperatur

□ Kyleff med °C ● Dygns med °C — Temperatur °C — Kyleffekt °C

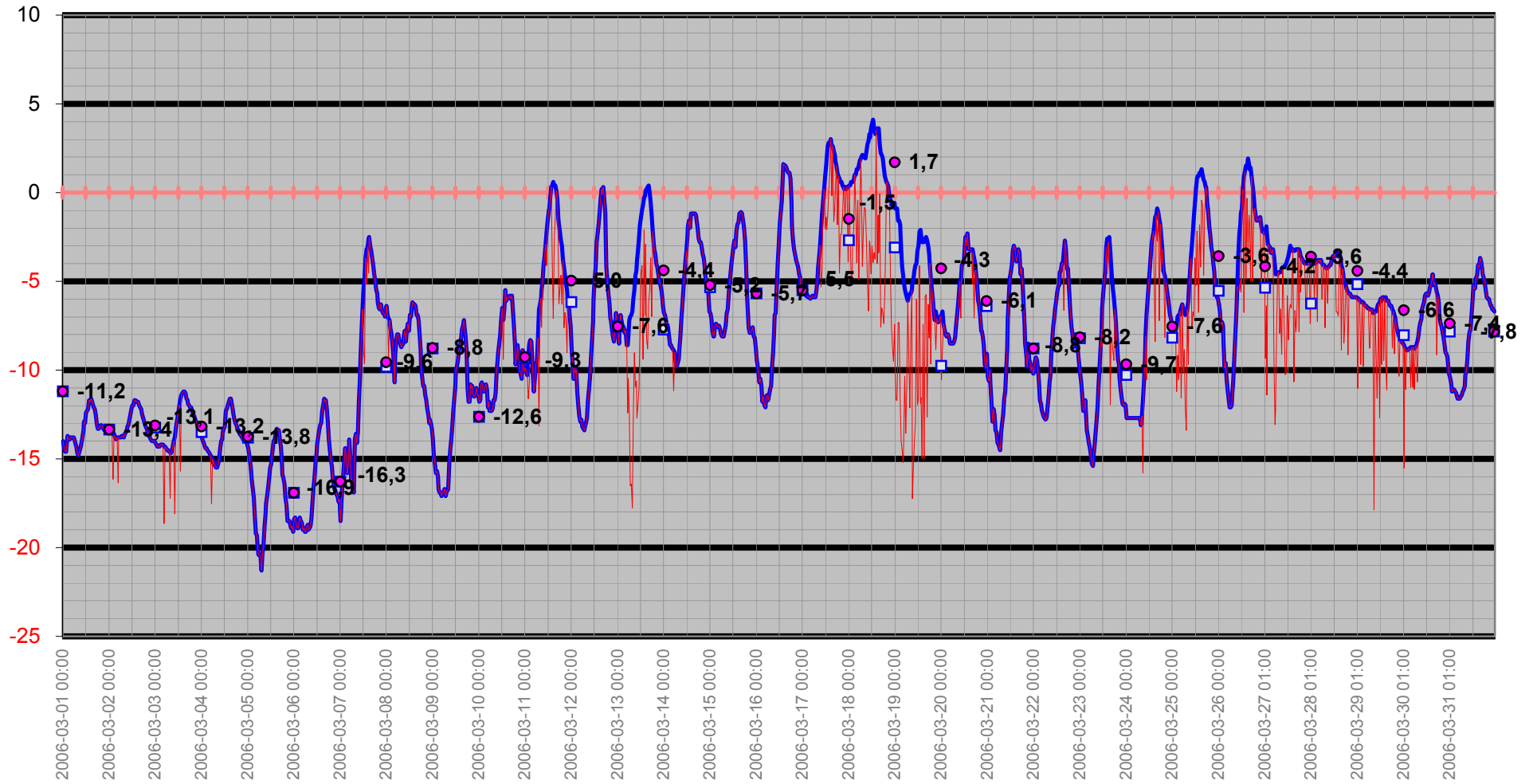

Temperatur/Vindby

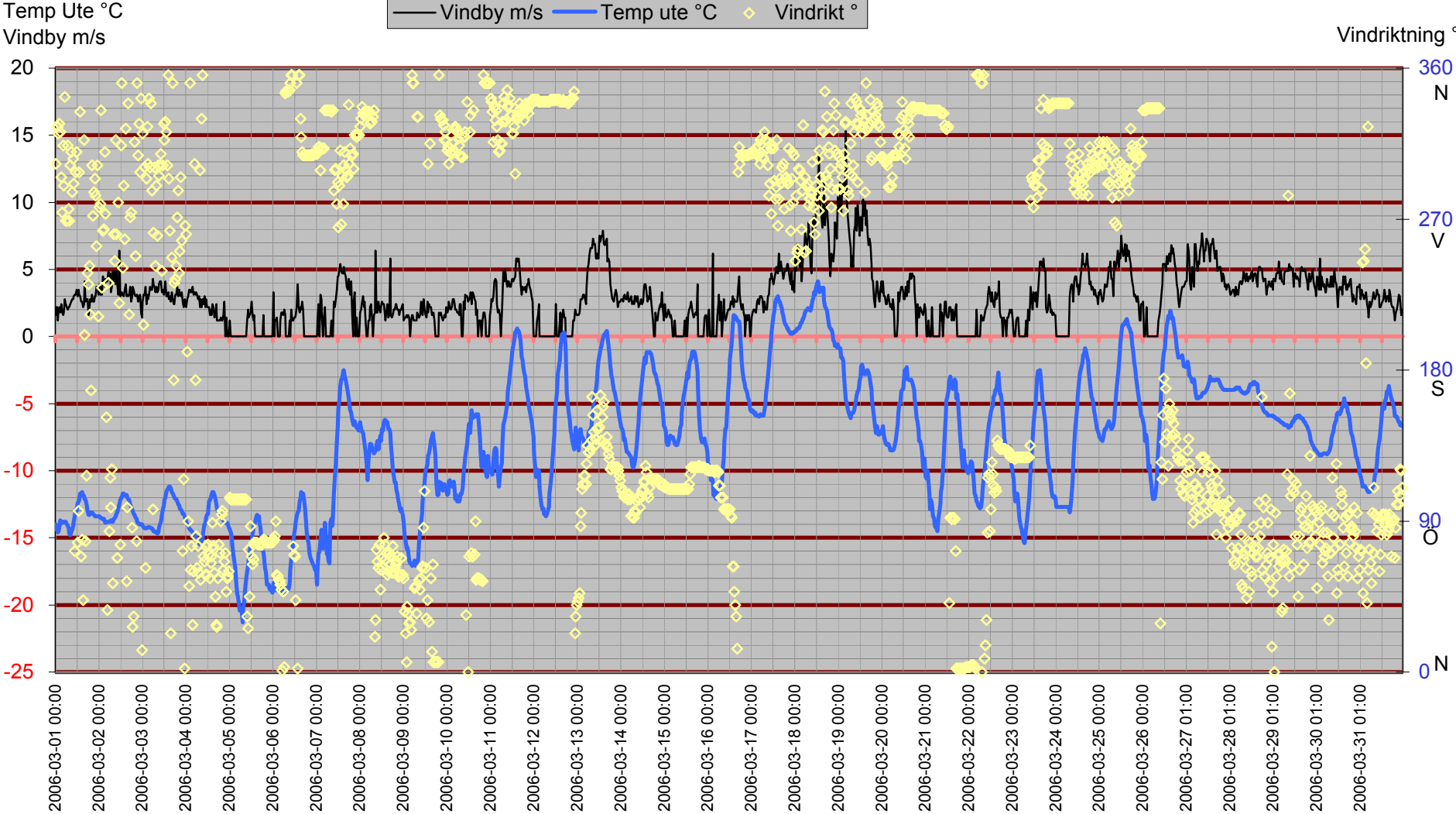

Inne

Temp inne °C

Temp in °C Vindby m/s Temp ute °C Fukt inne Rh%

Vindby m/s

Rh % inne

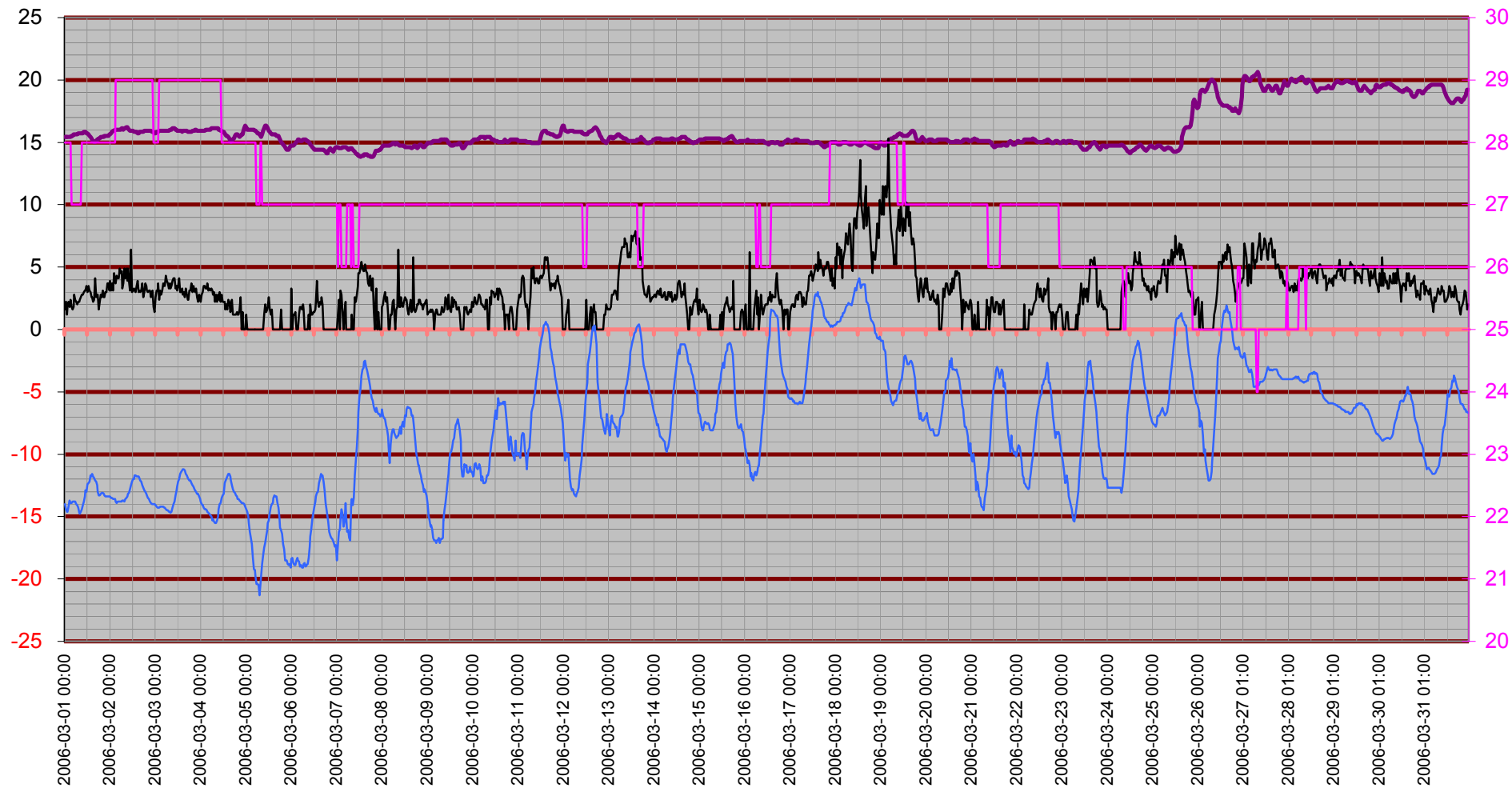

Temperatur inne

Temp in °C

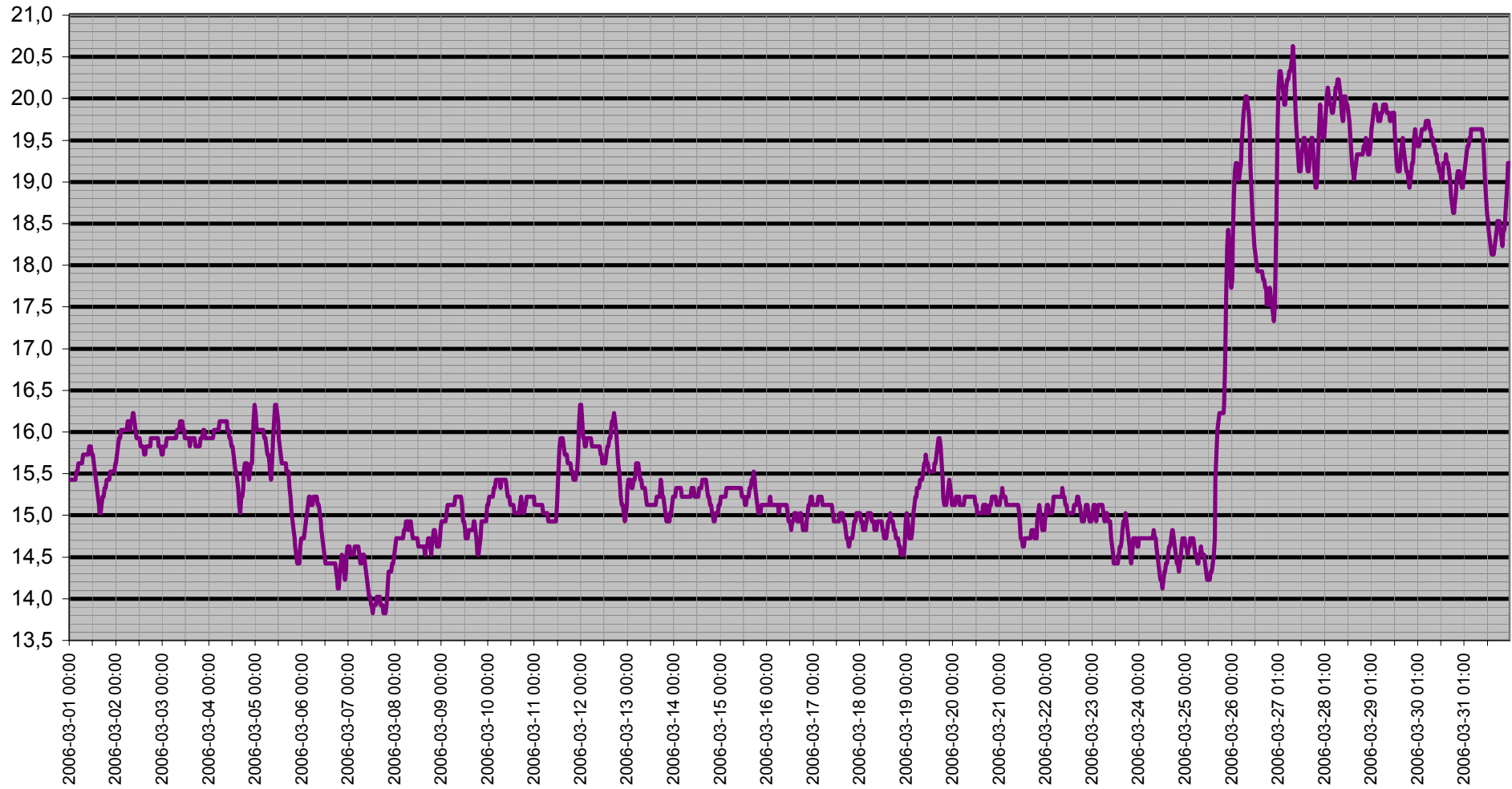

Dagpunkt/Temperatur

Vindhast m/s Daggp °C Temp ute °C Fukt ute Rh%

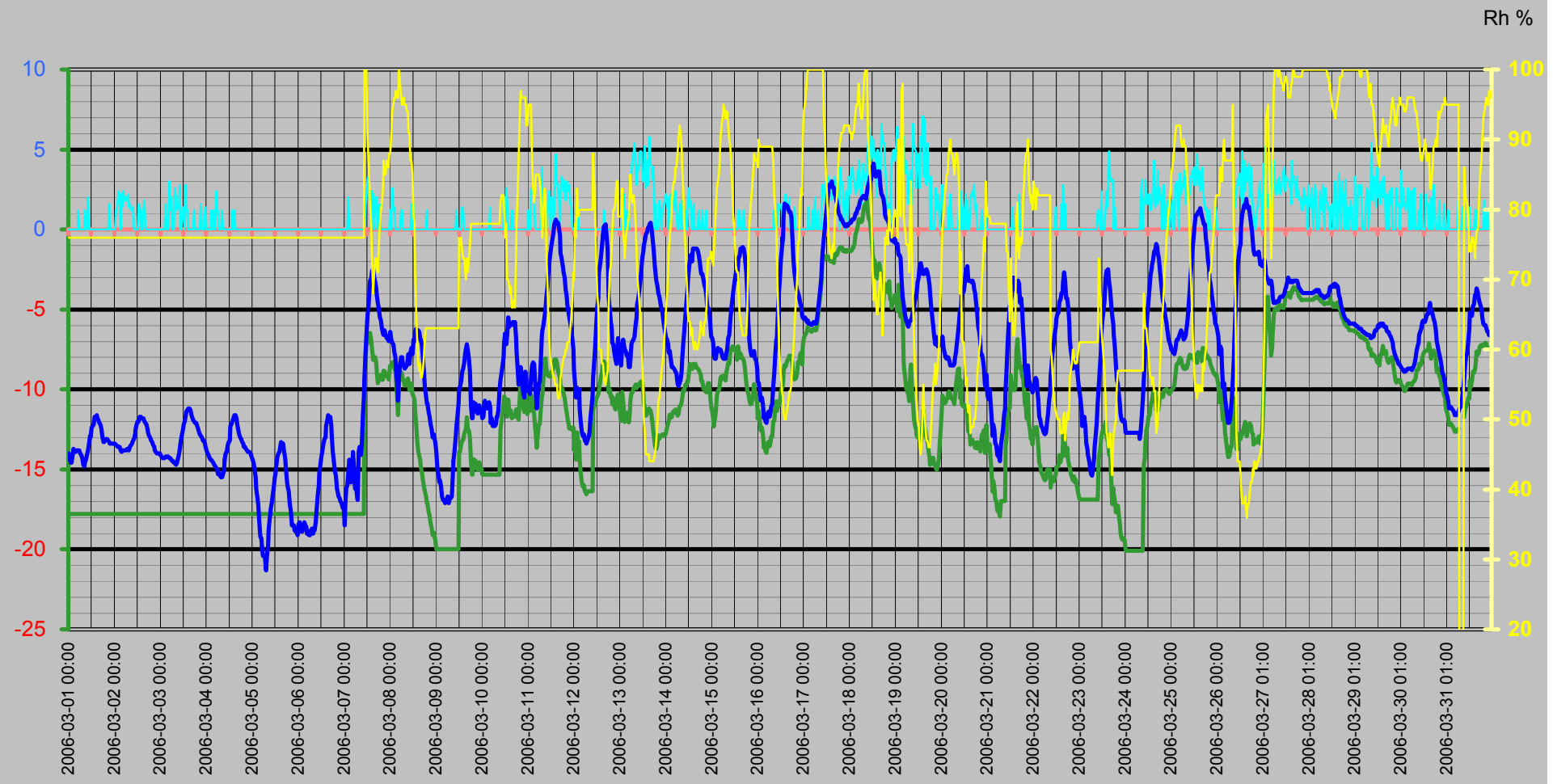

Vinddata

Vindhastighet m/s
Vindby m/s

Vindhast m/s — Vindby m/s ◊ Vindrikt ° — Fukt ute Rh%

Vindriktning °
Rh %

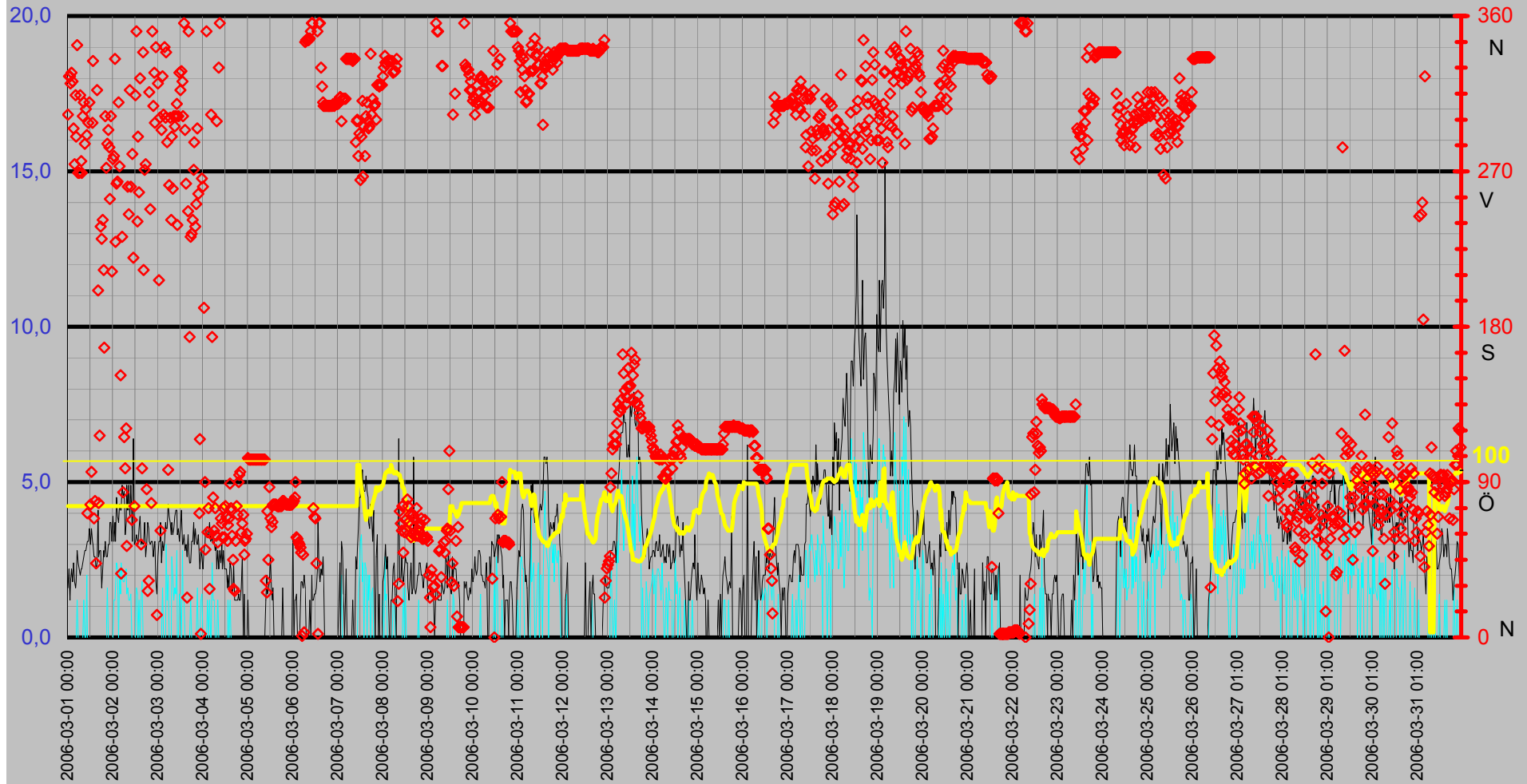

Luftfukt Kyleffekt Temp Vind Medeltemperatur

Temp °C
Vind m/s

● Dygns med °C Vindhast m/s Kyleffekt °C Temp ute °C Fukt ute Rh%

Rh %

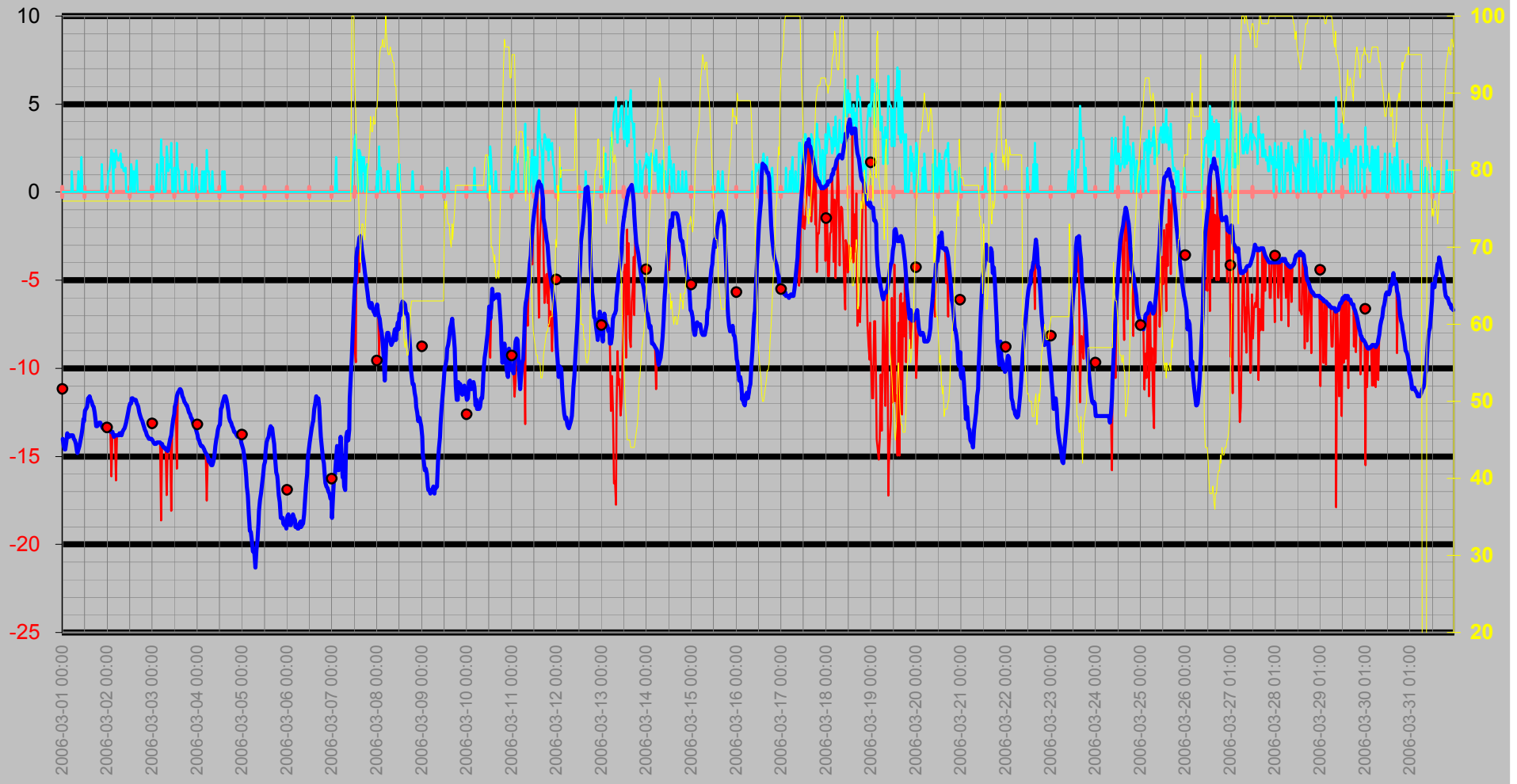

Nederbörd

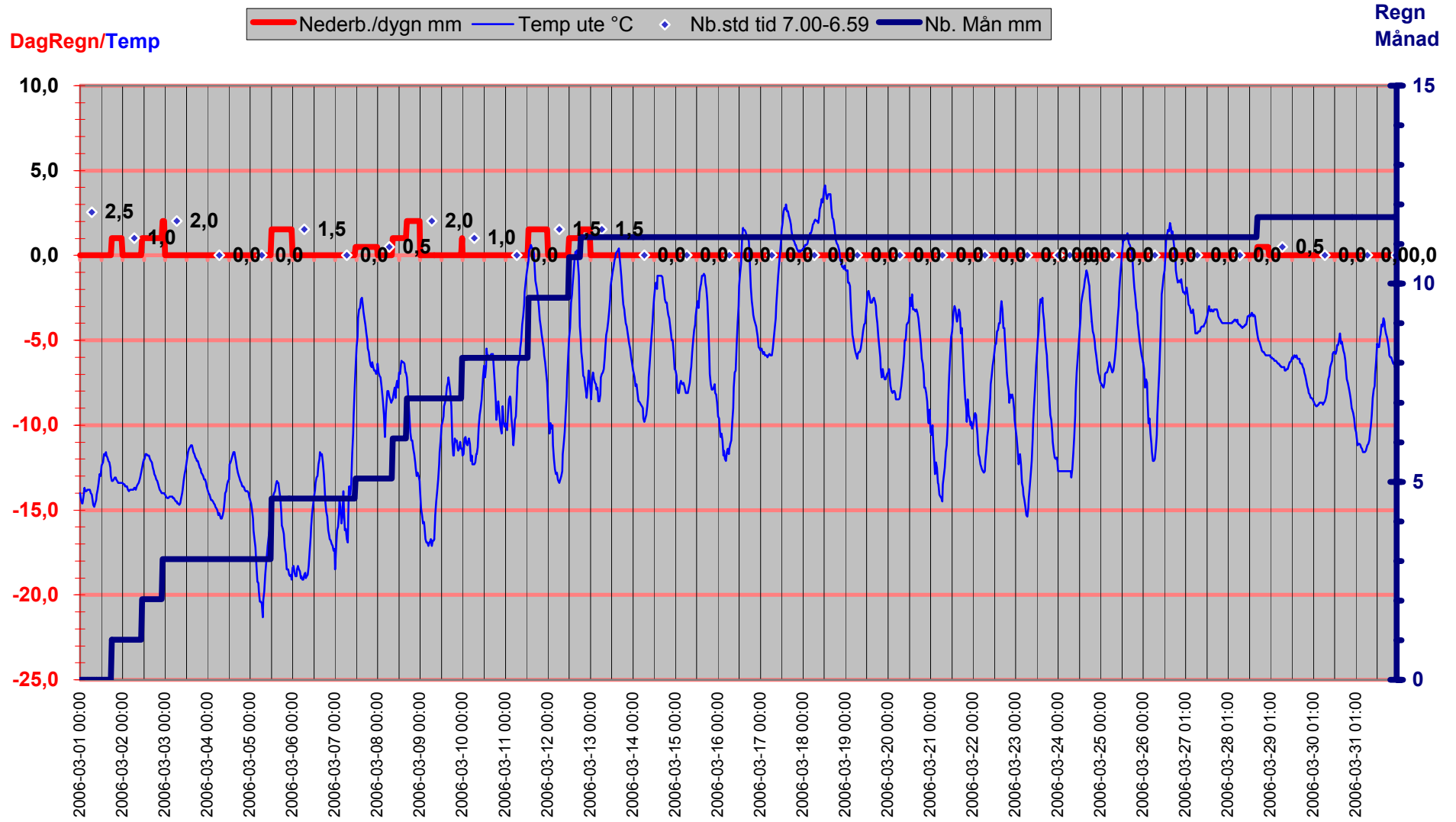

Luftryck/Nederbörd

◆ Luftryck mbar ▬ Nederb./dygn mm Δ Nb.std tid 7.00-6.59

Luftryck

Nederbör

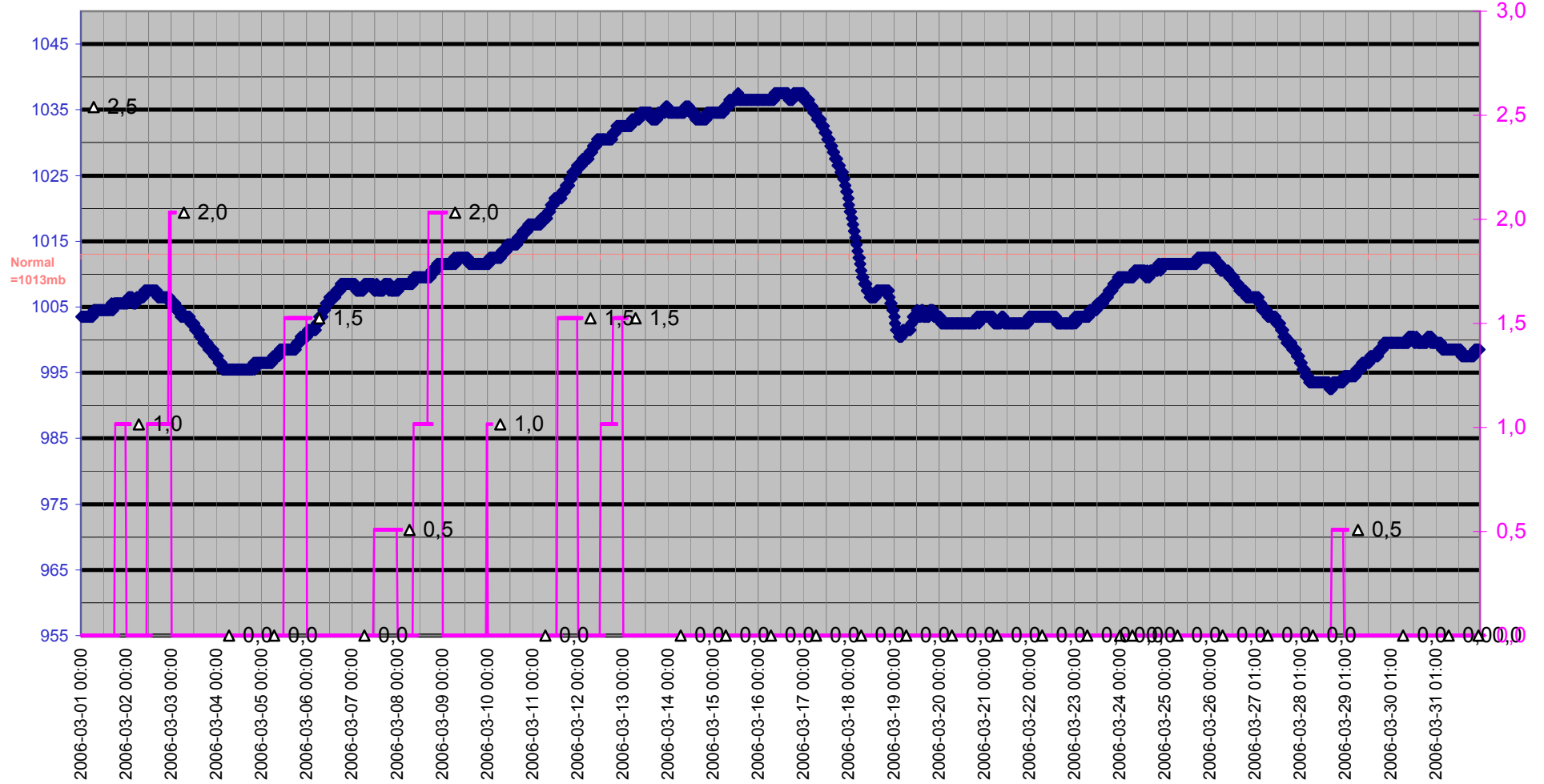

Grund

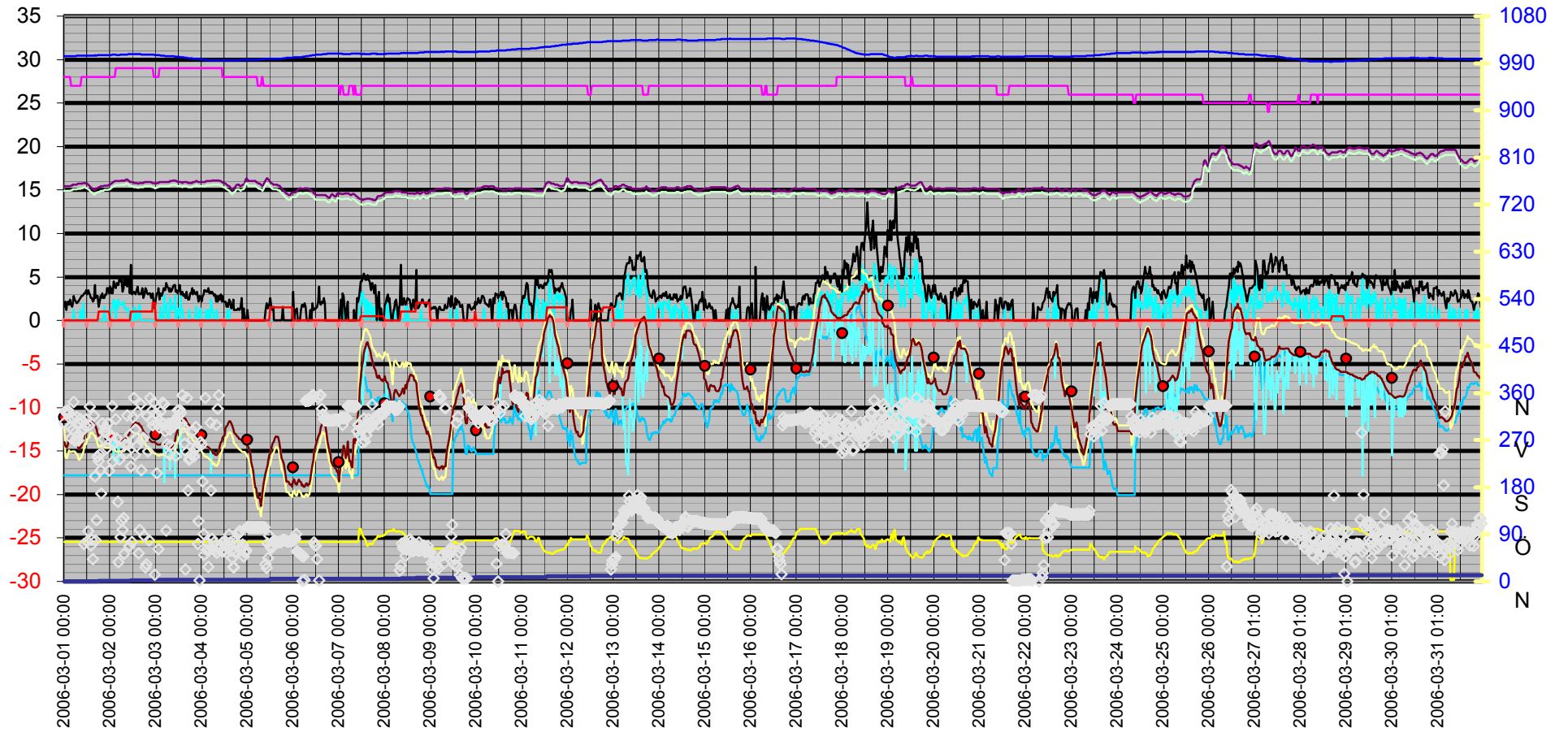

Datum	Vindrikt °	Fukt inne Rh%	Fukt ute Rh%	Vindhast m/s	Temp in °C	Temp ute °C	Nb. Mån mm	Tryck Mbar	Daggp °C	Kyleffekt °C	Vix inne °C	Vix ute °C	Vindby m/s	Korr lufttryck	Nederb./dygn mm
2006-03-01 00:00	303	28	76	0,0	15,43	-14,00	0,0	1003,51	-17,78	-14,00	14,90	-12,15	1,6	0,00	0,0
2006-03-01 00:30	325	28	76	0,0	15,43	-14,40	0,0	1003,51	-17,78	-14,40	14,90	-15,63	2,2	0,00	0,0
2006-03-01 01:00	325	28	76	0,0	15,43	-14,60	0,0	1003,51	-17,78	-14,60	14,90	-15,83	1,2	0,00	0,0
2006-03-01 01:30	321	28	76	0,0	15,43	-14,60	0,0	1003,51	-17,78	-14,60	14,90	-15,83	1,8	0,00	0,0
2006-03-01 02:00	327	28	76	0,0	15,43	-14,20	0,0	1003,51	-17,78	-14,20	14,90	-15,43	2,2	0,00	0,0
2006-03-01 02:30	322	28	76	0,0	15,43	-13,70	0,0	1003,51	-17,78	-13,70	14,90	-14,93	1,8	0,00	0,0
2006-03-01 03:00	295	28	76	0,0	15,43	-13,90	0,0	1003,51	-17,78	-13,90	14,90	-15,13	2,4	0,00	0,0
2006-03-01 03:30	274	27	76	0,0	15,53	-13,90	0,0	1003,51	-17,78	-13,90	14,97	-15,13	1,8	0,00	0,0
2006-03-01 04:00	314	27	76	0,0	15,53	-13,80	0,0	1003,51	-17,78	-13,80	14,97	-15,03	1,6	0,00	0,0
2006-03-01 04:30	290	27	76	0,0	15,63	-13,80	0,0	1003,51	-17,78	-13,80	15,07	-15,03	1,8	0,00	0,0
2006-03-01 05:00	343	27	76	1,2	15,63	-13,80	0,0	1003,51	-17,78	-13,80	15,07	-15,03	2,8	0,00	0,0
2006-03-01 05:30	269	27	76	0,0	15,63	-13,80	0,0	1003,51	-17,78	-13,80	15,07	-15,03	2,4	0,00	0,0
2006-03-01 06:00	269	27	76	0,0	15,63	-14,00	0,0	1003,51	-17,78	-14,00	15,07	-15,23	2,2	0,00	0,0
2006-03-01 06:30	314	27	76	0,0	15,63	-14,10	0,0	1004,51	-17,78	-14,10	15,07	-15,33	2,0	0,00	0,0
2006-03-01 07:00	276	27	76	0,0	15,73	-14,30	0,0	1004,51	-17,78	-14,30	15,17	-15,53	2,2	0,00	0,0
2006-03-01 07:30	269	27	76	0,0	15,73	-14,70	0,0	1004,51	-17,78	-14,70	15,17	-15,93	2,2	0,00	0,0
2006-03-01 08:00	302	27	76	0,0	15,73	-14,80	0,0	1004,51	-17,78	-14,80	15,17	-16,03	2,4	0,00	0,0
2006-03-01 08:30	310	27	76	1,2	15,73	-14,60	0,0	1004,51	-17,78	-14,60	15,17	-15,83	2,6	0,00	0,0
2006-03-01 09:00	286	28	76	0,0	15,73	-14,40	0,0	1004,51	-17,78	-14,40	15,20	-15,63	2,8	0,00	0,0
2006-03-01 09:30	306	28	76	0,0	15,73	-14,10	0,0	1004,51	-17,78	-14,10	15,20	-15,33	2,8	0,00	0,0
2006-03-01 10:00	291	28	76	2,0	15,83	-13,80	0,0	1004,51	-17,78	-13,80	15,30	-15,03	3,0	0,00	0,0
2006-03-01 10:30	72	28	76	0,0	15,83	-13,40	0,0	1004,51	-17,78	-13,40	15,30	-14,63	3,1	0,00	0,0
2006-03-01 11:00	298	28	76	0,0	15,83	-12,90	0,0	1004,51	-17,78	-12,90	15,30	-14,13	3,1	0,00	0,0
2006-03-01 11:30	310	28	76	0,0	15,73	-13,00	0,0	1004,51	-17,78	-13,00	15,20	-14,23	3,5	0,00	0,0
2006-03-01 12:00	77	28	76	0,0	15,73	-12,40	0,0	1004,51	-17,78	-12,40	15,20	-13,63	3,0	0,00	0,0
2006-03-01 12:30	96	28	76	0,0	15,63	-12,30	0,0	1004,51	-17,78	-12,30	15,10	-13,53	3,5	0,00	0,0
2006-03-01 13:00	298	28	76	0,0	15,53	-12,20	0,0	1004,51	-17,78	-12,20	15,00	-13,43	3,1	0,00	0,0
2006-03-01 13:30	334	28	76	0,0	15,43	-11,70	0,0	1004,51	-17,78	-11,70	14,90	-12,93	3,0	0,00	0,0
2006-03-01 14:00	69	28	76	0,0	15,33	-11,80	0,0	1004,51	-17,78	-11,80	14,80	-13,03	2,6	0,00	0,0
2006-03-01 14:30	79	28	76	0,0	15,23	-11,60	0,0	1004,51	-17,78	-11,60	14,70	-12,83	2,6	0,00	0,0
2006-03-01 15:00	43	28	76	0,0	15,13	-11,80	0,0	1004,51	-17,78	-11,80	14,60	-13,03	2,2	0,00	0,0
2006-03-01 15:30	317	28	76	0,0	15,03	-11,90	0,0	1004,51	-17,78	-11,90	14,50	-13,13	2,4	0,00	0,0
2006-03-01 16:00	201	28	76	0,0	15,03	-12,10	0,0	1005,51	-17,78	-12,10	14,50	-13,33	4,1	0,00	0,0
2006-03-01 16:30	78	28	76	0,0	15,13	-12,20	0,0	1004,51	-17,78	-12,20	14,60	-13,43	2,6	0,00	0,0
2006-03-01 17:00	117	28	76	0,0	15,23	-12,50	0,0	1004,51	-17,78	-12,50	14,70	-13,73	2,8	0,00	0,0
2006-03-01 17:30	238	28	76	0,0	15,23	-13,00	0,0	1005,51	-17,78	-13,00	14,70	-14,23	2,8	0,00	0,0
2006-03-01 18:00	231	28	76	0,0	15,33	-13,30	1,0	1005,51	-17,78	-13,30	14,80	-14,53	1,6	1,02	1,0
2006-03-01 18:30	242	28	76	0,0	15,33	-13,30	1,0	1005,51	-17,78	-13,30	14,80	-14,53	2,2	1,02	1,0
2006-03-01 19:00	213	28	76	0,0	15,43	-13,20	1,0	1005,51	-17,78	-13,20	14,90	-14,43	2,8	0,00	1,0
2006-03-01 19:30	168	28	76	0,0	15,43	-13,10	1,0	1005,51	-17,78	-13,10	14,90	-14,33	2,6	0,00	1,0
2006-03-01 20:00	302	28	76	0,0	15,43	-13,10	1,0	1005,51	-17,78	-13,10	14,90	-14,33	3,1	0,00	1,0
2006-03-01 20:30	272	28	76	0,0	15,43	-13,20	1,0	1005,51	-17,78	-13,20	14,90	-14,43	2,6	0,00	1,0
2006-03-01 21:00	286	28	76	1,6	15,53	-13,30	1,0	1005,51	-17,78	-13,30	15,00	-14,53	2,6	0,00	1,0
2006-03-01 21:30	294	28	76	0,0	15,53	-13,40	1,0	1005,51	-17,78	-13,40	15,00	-14,63	3,0	0,00	1,0
2006-03-01 22:00	284	28	76	0,0	15,53	-13,40	1,0	1005,51	-17,78	-13,40	15,00	-14,63	3,0	0,00	1,0
2006-03-01 22:30	254	28	76	0,0	15,53	-13,40	1,0	1005,51	-17,78	-13,40	15,00	-14,63	3,7	0,00	1,0
2006-03-01 23:00	302	28	76	0,0	15,53	-13,40	1,0	1005,51	-17,78	-13,40	15,00	-14,63	3,7	0,00	1,0
2006-03-01 23:30	212	28	76	0,0	15,63	-13,40	1,0	1005,51	-17,78	-13,40	15,10	-14,63	3,1	0,00	1,0
2006-03-02 00:00	277	28	76	0,0	15,63	-13,40	1,0	1005,51	-17,78	-13,40	15,10	-14,63	3,9	0,00	0,0
2006-03-02 00:30	279	28	76	1,2	15,73	-13,50	1,0	1005,51	-17,78	-13,50	15,20	-14,73	3,1	0,00	0,0

Datum	Vindrikt °	Fukt inne Rh%	Fukt ute Rh%	Vindhast m/s	Temp in °C	Temp ute °C	Nb. Mån mm	Tryck Mbar	Daggp °C	Kyleffekt °C	Vix inne °C	Vix ute °C	Vindby m/s	Korr lufttryck	Nederb./dygn mm
2006-03-02 01:00	335	28	76	1,2	15,83	-13,50	1,0	1006,51	-17,78	-13,50	15,30	-14,73	3,7	0,00	0,0
2006-03-02 01:30	229	28	76	1,6	15,93	-13,60	1,0	1006,51	-17,78	-13,60	15,40	-14,83	3,1	0,00	0,0
2006-03-02 02:00	263	28	76	2,4	15,93	-13,60	1,0	1006,51	-17,78	-16,15	15,40	-14,83	4,5	0,00	0,0
2006-03-02 02:30	264	28	76	2,2	16,03	-13,60	1,0	1006,51	-17,78	-13,60	15,50	-14,83	3,9	0,00	0,0
2006-03-02 03:00	310	29	76	0,0	16,03	-13,80	1,0	1006,51	-17,78	-13,80	15,54	-15,03	3,7	0,00	0,0
2006-03-02 03:30	273	29	76	2,2	16,03	-13,90	1,0	1005,51	-17,78	-13,90	15,54	-15,13	4,3	0,00	0,0
2006-03-02 04:00	152	29	76	1,4	16,03	-13,80	1,0	1005,51	-17,78	-13,80	15,54	-15,03	4,1	0,00	0,0
2006-03-02 04:30	37	29	76	2,4	16,03	-13,80	1,0	1005,51	-17,78	-16,36	15,54	-15,03	4,1	0,00	0,0
2006-03-02 05:00	232	29	76	2,0	16,03	-13,80	1,0	1005,51	-17,78	-13,80	15,54	-15,03	4,9	0,00	0,0
2006-03-02 05:30	84	29	76	1,8	16,03	-13,80	1,0	1006,51	-17,78	-13,80	15,54	-15,03	4,5	0,00	0,0
2006-03-02 06:00	116	29	76	1,8	16,13	-13,80	1,0	1006,51	-17,78	-13,80	15,64	-15,03	4,7	0,00	0,0
2006-03-02 06:30	98	29	76	2,0	16,13	-13,70	1,0	1006,51	-17,78	-13,70	15,64	-14,93	3,3	0,00	0,0
2006-03-02 07:00	121	29	76	2,2	16,03	-13,70	1,0	1006,51	-17,78	-13,70	15,54	-14,93	3,7	0,00	0,0
2006-03-02 07:30	53	29	76	1,4	16,13	-13,80	1,0	1006,51	-17,78	-13,80	15,64	-15,03	4,9	0,00	0,0
2006-03-02 08:00	261	29	76	1,6	16,13	-13,60	1,0	1006,51	-17,78	-13,60	15,64	-14,83	4,1	0,00	0,0
2006-03-02 08:30	245	29	76	1,2	16,23	-13,50	1,0	1006,51	-17,78	-13,50	15,74	-14,73	4,9	0,00	0,0
2006-03-02 09:00	317	29	76	1,2	16,23	-13,40	1,0	1006,51	-17,78	-13,40	15,74	-14,63	3,9	0,00	0,0
2006-03-02 09:30	261	29	76	1,4	16,13	-13,20	1,0	1007,51	-17,78	-13,20	15,64	-14,43	4,9	0,00	0,0
2006-03-02 10:00	68	29	76	0,0	16,03	-13,10	1,0	1007,51	-17,78	-13,10	15,54	-14,33	3,9	0,00	0,0
2006-03-02 10:30	280	29	76	0,0	15,93	-12,80	1,0	1007,51	-17,78	-12,80	15,44	-14,03	3,1	0,00	0,0
2006-03-02 11:00	220	29	76	0,0	15,93	-12,50	2,0	1007,51	-17,78	-12,50	15,44	-13,73	6,4	1,02	1,0
2006-03-02 11:30	76	29	76	0,0	15,93	-12,20	2,0	1007,51	-17,78	-12,20	15,44	-13,43	3,0	1,02	1,0
2006-03-02 12:00	314	29	76	0,0	15,93	-12,00	2,0	1007,51	-17,78	-12,00	15,44	-13,23	3,1	0,00	1,0
2006-03-02 12:30	351	29	76	1,6	15,83	-12,00	2,0	1007,51	-17,78	-12,00	15,34	-13,23	3,3	0,00	1,0
2006-03-02 13:00	241	29	76	1,4	15,83	-11,70	2,0	1007,51	-17,78	-11,70	15,34	-12,93	3,1	0,00	1,0
2006-03-02 13:30	290	29	76	0,0	15,83	-11,70	2,0	1007,51	-17,78	-11,70	15,34	-12,93	3,0	0,00	1,0
2006-03-02 14:00	258	29	76	1,2	15,83	-11,80	2,0	1007,51	-17,78	-11,80	15,34	-13,03	3,5	0,00	1,0
2006-03-02 14:30	324	29	76	0,0	15,73	-11,80	2,0	1007,51	-17,78	-11,80	15,24	-13,03	3,9	0,00	1,0
2006-03-02 15:00	54	29	76	1,2	15,73	-11,80	2,0	1007,51	-17,78	-11,80	15,24	-13,03	3,0	0,00	1,0
2006-03-02 15:30	98	29	76	1,8	15,83	-12,00	2,0	1007,51	-17,78	-12,00	15,34	-13,23	3,1	0,00	1,0
2006-03-02 16:00	339	29	76	0,0	15,83	-12,10	2,0	1007,51	-17,78	-12,10	15,34	-13,33	3,0	0,00	1,0
2006-03-02 16:30	213	29	76	0,0	15,83	-12,20	2,0	1006,51	-17,78	-12,20	15,34	-13,43	3,1	0,00	1,0
2006-03-02 17:00	271	29	76	0,0	15,83	-12,50	2,0	1006,51	-17,78	-12,50	15,34	-13,73	3,7	0,00	1,0
2006-03-02 17:30	274	29	76	0,0	15,83	-12,70	2,0	1006,51	-17,78	-12,70	15,34	-13,93	2,6	0,00	1,0
2006-03-02 18:00	86	29	76	0,0	15,93	-12,90	2,0	1006,51	-17,78	-12,90	15,44	-14,13	3,0	0,00	1,0
2006-03-02 18:30	27	29	76	0,0	15,93	-13,00	2,0	1006,51	-17,78	-13,00	15,44	-14,23	3,7	0,00	1,0
2006-03-02 19:00	33	29	76	0,0	15,93	-13,20	2,0	1006,51	-17,78	-13,20	15,44	-14,43	3,5	0,00	1,0
2006-03-02 19:30	316	29	76	0,0	15,93	-13,30	2,0	1006,51	-17,78	-13,30	15,44	-14,53	3,1	0,00	1,0
2006-03-02 20:00	248	29	76	0,0	15,93	-13,50	2,0	1006,51	-17,78	-13,50	15,44	-14,73	3,0	0,00	1,0
2006-03-02 20:30	78	29	76	0,0	15,93	-13,60	2,0	1006,51	-17,78	-13,60	15,44	-14,83	3,1	0,00	1,0
2006-03-02 21:00	351	29	76	0,0	15,93	-13,80	2,0	1006,51	-17,78	-13,80	15,44	-15,03	3,1	0,00	1,0
2006-03-02 21:30	308	29	76	0,0	15,93	-13,90	2,0	1006,51	-17,78	-13,90	15,44	-15,13	2,6	0,00	1,0
2006-03-02 22:00	327	29	76	0,0	15,83	-14,00	2,0	1006,51	-17,78	-14,00	15,34	-15,23	3,0	0,00	1,0
2006-03-02 22:30	298	29	76	0,0	15,83	-14,00	3,0	1006,51	-17,78	-14,00	15,34	-15,23	3,1	1,02	2,0
2006-03-02 23:00	342	28	76	0,0	15,83	-14,00	3,0	1006,51	-17,78	-14,00	15,30	-15,23	1,8	1,02	2,0
2006-03-02 23:30	13	28	76	0,0	15,73	-14,00	3,0	1005,51	-17,78	-14,00	15,20	-15,23	1,4	0,00	2,0
2006-03-03 00:00	321	28	76	0,0	15,73	-14,10	3,0	1005,51	-17,78	-14,10	15,20	-15,33	2,6	0,00	0,0
2006-03-03 00:30	207	28	76	0,0	15,83	-14,20	3,0	1005,51	-17,78	-14,20	15,30	-15,43	3,1	0,00	0,0
2006-03-03 01:00	301	28	76	0,0	15,83	-14,30	3,0	1005,51	-17,78	-14,30	15,30	-15,53	3,1	0,00	0,0
2006-03-03 01:30	62	28	76	0,0	15,83	-14,30	3,0	1005,51	-17,78	-14,30	15,30	-15,53	3,7	0,00	0,0

Datum	Vindrikt °	Fukt inne Rh%	Fukt ute Rh%	Vindhast m/s	Temp in °C	Temp ute °C	Nb. Mån mm	Tryck Mbar	Daggp °C	Kyleffekt °C	Vix inne °C	Vix ute °C	Vindby m/s	Korr lufttryck	Nederb./dygn mm
2006-03-03 02:00	294	29	76	0,0	15,93	-14,30	3,0	1005,51	-17,78	-14,30	15,44	-15,53	2,4	0,00	0,0
2006-03-03 02:30	325	29	76	1,6	15,93	-14,20	3,0	1004,51	-17,78	-14,20	15,44	-15,43	3,1	0,00	0,0
2006-03-03 03:00	303	29	76	0,0	15,93	-14,20	3,0	1004,51	-17,78	-14,20	15,44	-15,43	2,8	0,00	0,0
2006-03-03 03:30	342	29	76	0,0	15,93	-14,20	3,0	1004,51	-17,78	-14,20	15,44	-15,43	3,1	0,00	0,0
2006-03-03 04:00	301	29	76	0,0	15,93	-14,20	3,0	1004,51	-17,78	-14,20	15,44	-15,43	3,7	0,00	0,0
2006-03-03 04:30	339	29	76	3,0	15,93	-14,30	3,0	1004,51	-17,78	-18,64	15,44	-15,53	3,5	0,00	0,0
2006-03-03 05:00	287	29	76	1,2	15,93	-14,30	3,0	1003,51	-17,78	-14,30	15,44	-15,53	3,5	0,00	0,0
2006-03-03 05:30	97	29	76	2,0	15,93	-14,40	3,0	1003,51	-17,78	-14,40	15,44	-15,63	4,3	0,00	0,0
2006-03-03 06:00	262	29	76	0,0	15,93	-14,50	3,0	1003,51	-17,78	-14,50	15,44	-15,73	3,9	0,00	0,0
2006-03-03 06:30	301	29	76	0,0	15,93	-14,50	3,0	1003,51	-17,78	-14,50	15,44	-15,73	3,7	0,00	0,0
2006-03-03 07:00	242	29	76	0,0	15,93	-14,60	3,0	1003,51	-17,78	-14,60	15,44	-15,83	3,3	0,00	0,0
2006-03-03 07:30	290	29	76	2,6	16,03	-14,60	3,0	1003,51	-17,78	-17,20	15,54	-15,83	3,7	0,00	0,0
2006-03-03 08:00	260	29	76	2,0	16,03	-14,70	3,0	1003,51	-17,78	-14,70	15,54	-15,93	3,3	0,00	0,0
2006-03-03 08:30	302	29	76	1,2	16,03	-14,60	3,0	1003,51	-17,78	-14,60	15,54	-15,83	3,5	0,00	0,0
2006-03-03 09:00	296	29	76	1,6	16,13	-14,30	3,0	1003,51	-17,78	-14,30	15,64	-15,53	3,9	0,00	0,0
2006-03-03 09:30	302	29	76	1,4	16,13	-14,00	3,0	1003,51	-17,78	-14,00	15,64	-15,23	4,1	0,00	0,0
2006-03-03 10:00	309	29	76	2,8	16,13	-13,80	3,0	1002,51	-17,78	-18,10	15,64	-15,03	4,1	0,00	0,0
2006-03-03 10:30	239	29	76	0,0	16,03	-13,30	3,0	1002,51	-17,78	-13,30	15,54	-14,53	3,3	0,00	0,0
2006-03-03 11:00	302	29	76	0,0	16,03	-12,90	3,0	1002,51	-17,78	-12,90	15,54	-14,13	3,5	0,00	0,0
2006-03-03 11:30	327	29	76	1,4	15,93	-12,60	3,0	1002,51	-17,78	-12,60	15,44	-13,83	3,1	0,00	0,0
2006-03-03 12:00	317	29	76	1,2	15,93	-12,20	3,0	1002,51	-17,78	-12,20	15,44	-13,43	3,5	0,00	0,0
2006-03-03 12:30	328	29	76	0,0	15,93	-12,00	3,0	1001,51	-17,78	-12,00	15,44	-13,23	4,1	0,00	0,0
2006-03-03 13:00	322	29	76	2,8	15,93	-11,60	3,0	1001,51	-17,78	-15,69	15,44	-12,83	3,0	0,00	0,0
2006-03-03 13:30	302	29	76	1,4	15,93	-11,40	3,0	1001,51	-17,78	-11,40	15,44	-12,63	3,0	0,00	0,0
2006-03-03 14:00	356	29	76	1,2	15,83	-11,30	3,0	1001,51	-17,78	-11,30	15,34	-12,53	3,3	0,00	0,0
2006-03-03 14:30	294	29	76	0,0	15,93	-11,20	3,0	1001,51	-17,78	-11,20	15,44	-12,43	2,8	0,00	0,0
2006-03-03 15:00	263	29	76	0,0	15,93	-11,20	3,0	1000,51	-17,78	-11,20	15,44	-12,43	3,0	0,00	0,0
2006-03-03 15:30	23	29	76	0,0	15,93	-11,30	3,0	1000,51	-17,78	-11,30	15,44	-12,53	2,6	0,00	0,0
2006-03-03 16:00	247	29	76	0,0	15,93	-11,60	3,0	1000,51	-17,78	-11,60	15,44	-12,83	3,3	0,00	0,0
2006-03-03 16:30	351	29	76	0,0	15,93	-11,70	3,0	1000,51	-17,78	-11,70	15,44	-12,93	2,8	0,00	0,0
2006-03-03 17:00	174	29	76	0,0	15,83	-11,90	3,0	999,51	-17,78	-11,90	15,34	-13,13	2,4	0,00	0,0
2006-03-03 17:30	232	29	76	1,2	15,83	-12,00	3,0	999,51	-17,78	-12,00	15,34	-13,23	2,4	0,00	0,0
2006-03-03 18:00	234	29	76	0,0	15,83	-12,10	3,0	999,51	-17,78	-12,10	15,34	-13,33	3,1	0,00	0,0
2006-03-03 18:30	242	29	76	0,0	15,83	-12,10	3,0	999,51	-17,78	-12,10	15,34	-13,33	3,1	0,00	0,0
2006-03-03 19:00	271	29	76	0,0	15,83	-12,30	3,0	999,51	-17,78	-12,30	15,34	-13,53	3,7	0,00	0,0
2006-03-03 19:30	287	29	76	0,0	15,93	-12,50	3,0	998,51	-17,78	-12,50	15,44	-13,73	3,0	0,00	0,0
2006-03-03 20:00	238	29	76	0,0	15,93	-12,60	3,0	998,51	-17,78	-12,60	15,44	-13,83	3,5	0,00	0,0
2006-03-03 20:30	251	29	76	0,0	15,93	-12,80	3,0	998,51	-17,78	-12,80	15,44	-14,03	3,1	0,00	0,0
2006-03-03 21:00	295	29	76	1,6	16,03	-12,90	3,0	998,51	-17,78	-12,90	15,54	-14,13	3,0	0,00	0,0
2006-03-03 21:30	257	29	76	0,0	16,03	-13,00	3,0	998,51	-17,78	-13,00	15,54	-14,23	3,3	0,00	0,0
2006-03-03 22:00	72	29	76	0,0	15,93	-13,20	3,0	998,51	-17,78	-13,20	15,44	-14,43	2,6	0,00	0,0
2006-03-03 22:30	115	29	76	0,0	15,93	-13,20	3,0	997,50	-17,78	-13,20	15,44	-14,43	2,2	0,00	0,0
2006-03-03 23:00	2	29	76	1,2	15,93	-13,40	3,0	997,50	-17,78	-13,40	15,44	-14,63	2,8	0,00	0,0
2006-03-03 23:30	266	29	76	1,4	15,93	-13,60	3,0	997,50	-17,78	-13,60	15,44	-14,83	2,6	0,00	0,0
2006-03-04 00:00	261	29	76	0,0	15,93	-13,80	3,0	997,50	-17,78	-13,80	15,44	-15,03	2,2	0,00	0,0
2006-03-04 00:30	191	29	76	0,0	15,93	-14,00	3,0	997,50	-17,78	-14,00	15,44	-15,23	2,8	0,00	0,0
2006-03-04 01:00	90	29	76	0,0	15,93	-14,10	3,0	996,50	-17,78	-14,10	15,44	-15,33	3,0	0,00	0,0
2006-03-04 01:30	51	29	76	0,0	15,93	-14,30	3,0	996,50	-17,78	-14,30	15,44	-15,53	3,5	0,00	0,0
2006-03-04 02:00	351	29	76	0,0	15,93	-14,40	3,0	996,50	-17,78	-14,40	15,44	-15,63	3,5	0,00	0,0
2006-03-04 02:30	61	29	76	1,2	16,03	-14,40	3,0	996,50	-17,78	-14,40	15,54	-15,63	3,3	0,00	0,0

Datum	Vindrikt °	Fukt inne Rh%	Fukt ute Rh%	Vindhast m/s	Temp in °C	Temp ute °C	Nb. Mån mm	Tryck Mbar	Daggp °C	Kyleffekt °C	Vix inne °C	Vix ute °C	Vindby m/s	Korr lufttryck	Nederb./dygn mm
2006-03-04 03:00	75	29	76	0,0	16,03	-14,50	3,0	995,50	-17,78	-14,50	15,54	-15,73	3,3	0,00	0,0
2006-03-04 03:30	28	29	76	1,2	16,03	-14,60	3,0	995,50	-17,78	-14,60	15,54	-15,83	3,7	0,00	0,0
2006-03-04 04:00	60	29	76	0,0	16,03	-14,70	3,0	995,50	-17,78	-14,70	15,54	-15,93	3,1	0,00	0,0
2006-03-04 04:30	303	29	76	0,0	16,03	-14,80	3,0	995,50	-17,78	-14,80	15,54	-16,03	3,3	0,00	0,0
2006-03-04 05:00	174	29	76	2,4	16,03	-14,90	3,0	995,50	-17,78	-17,52	15,54	-16,13	3,1	0,00	0,0
2006-03-04 05:30	81	29	76	1,2	16,13	-15,00	3,0	995,50	-17,78	-15,00	15,64	-16,23	3,3	0,00	0,0
2006-03-04 06:00	62	29	76	1,2	16,13	-15,30	3,0	995,50	-17,78	-15,30	15,64	-16,53	3,1	0,00	0,0
2006-03-04 06:30	75	29	76	0,0	16,13	-15,20	3,0	995,50	-17,78	-15,20	15,64	-16,43	2,8	0,00	0,0
2006-03-04 07:00	59	29	76	0,0	16,13	-15,40	3,0	995,50	-17,78	-15,40	15,64	-16,63	3,0	0,00	0,0
2006-03-04 07:30	299	29	76	0,0	16,13	-15,50	3,0	995,50	-17,78	-15,50	15,64	-16,73	2,2	0,00	0,0
2006-03-04 08:00	55	29	76	1,2	16,13	-15,50	3,0	995,50	-17,78	-15,50	15,64	-16,73	2,8	0,00	0,0
2006-03-04 08:30	330	29	76	0,0	16,13	-15,30	3,0	995,50	-17,78	-15,30	15,64	-16,53	2,2	0,00	0,0
2006-03-04 09:00	356	29	76	0,0	16,13	-15,00	3,0	995,50	-17,78	-15,00	15,64	-16,23	2,8	0,00	0,0
2006-03-04 09:30	69	29	76	0,0	16,03	-14,40	3,0	995,50	-17,78	-14,40	15,54	-15,63	2,4	0,00	0,0
2006-03-04 10:00	66	29	76	0,0	16,03	-14,00	3,0	995,50	-17,78	-14,00	15,54	-15,23	3,0	0,00	0,0
2006-03-04 10:30	58	29	76	0,0	15,93	-13,90	3,0	995,50	-17,78	-13,90	15,44	-15,13	2,2	0,00	0,0
2006-03-04 11:00	75	28	76	0,0	15,93	-13,50	3,0	995,50	-17,78	-13,50	15,40	-14,73	2,8	0,00	0,0
2006-03-04 11:30	58	28	76	0,0	15,83	-13,30	3,0	995,50	-17,78	-13,30	15,30	-14,53	2,2	0,00	0,0
2006-03-04 12:00	76	28	76	0,0	15,83	-13,20	3,0	995,50	-17,78	-13,20	15,30	-14,43	2,2	0,00	0,0
2006-03-04 12:30	70	28	76	0,0	15,73	-12,30	3,0	995,50	-17,78	-12,30	15,20	-13,53	2,2	0,00	0,0
2006-03-04 13:00	56	28	76	0,0	15,63	-12,20	3,0	995,50	-17,78	-12,20	15,10	-13,43	1,6	0,00	0,0
2006-03-04 13:30	65	28	76	1,2	15,53	-12,00	3,0	995,50	-17,78	-12,00	15,00	-13,23	2,0	0,00	0,0
2006-03-04 14:00	69	28	76	0,0	15,53	-11,80	3,0	995,50	-17,78	-11,80	15,00	-13,03	1,6	0,00	0,0
2006-03-04 14:30	89	28	76	1,2	15,43	-11,60	3,0	995,50	-17,78	-11,60	14,90	-12,83	2,4	0,00	0,0
2006-03-04 15:00	75	28	76	0,0	15,33	-11,60	3,0	995,50	-17,78	-11,60	14,80	-12,83	2,2	0,00	0,0
2006-03-04 15:30	59	28	76	0,0	15,13	-11,80	3,0	995,50	-17,78	-11,80	14,60	-13,03	1,4	0,00	0,0
2006-03-04 16:00	45	28	76	0,0	15,03	-12,10	3,0	995,50	-17,78	-12,10	14,50	-13,33	1,6	0,00	0,0
2006-03-04 16:30	28	28	76	0,0	15,23	-12,50	3,0	995,50	-17,78	-12,50	14,70	-13,73	2,4	0,00	0,0
2006-03-04 17:00	27	28	76	0,0	15,23	-12,80	3,0	995,50	-17,78	-12,80	14,70	-14,03	1,2	0,00	0,0
2006-03-04 17:30	56	28	76	0,0	15,33	-13,00	3,0	995,50	-17,78	-13,00	14,80	-14,23	1,2	0,00	0,0
2006-03-04 18:00	76	28	76	0,0	15,53	-13,10	3,0	995,50	-17,78	-13,10	15,00	-14,33	1,2	0,00	0,0
2006-03-04 18:30	71	28	76	0,0	15,63	-13,30	3,0	995,50	-17,78	-13,30	15,10	-14,53	1,2	0,00	0,0
2006-03-04 19:00	90	28	76	0,0	15,63	-13,40	3,0	995,50	-17,78	-13,40	15,10	-14,63	1,4	0,00	0,0
2006-03-04 19:30	94	28	76	0,0	15,63	-13,60	3,0	996,50	-17,78	-13,60	15,10	-14,83	1,2	0,00	0,0
2006-03-04 20:00	96	28	76	0,0	15,53	-13,60	3,0	995,50	-17,78	-13,60	15,00	-14,83	1,2	0,00	0,0
2006-03-04 20:30	61	28	76	0,0	15,43	-13,70	3,0	996,50	-17,78	-13,70	14,90	-14,93	1,6	0,00	0,0
2006-03-04 21:00	66	28	76	0,0	15,53	-13,80	3,0	996,50	-17,78	-13,80	15,00	-15,03	2,6	0,00	0,0
2006-03-04 21:30	71	28	76	0,0	15,63	-13,90	3,0	996,50	-17,78	-13,90	15,10	-15,13	0,0	0,00	0,0
2006-03-04 22:00	48	28	76	0,0	15,63	-13,90	3,0	996,50	-17,78	-13,90	15,10	-15,13	1,4	0,00	0,0
2006-03-04 22:30	56	28	76	0,0	15,83	-13,90	3,0	996,50	-17,78	-13,90	15,30	-15,13	0,0	0,00	0,0
2006-03-04 23:00	57	28	76	0,0	16,13	-14,00	3,0	996,50	-17,78	-14,00	15,60	-15,23	0,0	0,00	0,0
2006-03-04 23:30	60	28	76	0,0	16,33	-14,20	3,0	996,50	-17,78	-14,20	15,80	-15,43	0,0	0,00	0,0
2006-03-05 00:00	104	28	76	0,0	16,23	-14,40	3,0	996,50	-17,78	-14,40	15,70	-15,63	1,2	0,00	0,0
2006-03-05 00:30	103	28	76	0,0	16,03	-14,60	3,0	996,50	-17,78	-14,60	15,50	-15,83	0,0	0,00	0,0
2006-03-05 01:00	103	28	76	0,0	16,03	-15,00	3,0	996,50	-17,78	-15,00	15,50	-16,23	0,0	0,00	0,0
2006-03-05 01:30	103	28	76	0,0	16,03	-15,50	3,0	996,50	-17,78	-15,50	15,50	-16,73	0,0	0,00	0,0
2006-03-05 02:00	103	28	76	0,0	16,03	-16,20	3,0	996,50	-17,78	-16,20	15,50	-17,43	0,0	0,00	0,0
2006-03-05 02:30	103	28	76	0,0	16,03	-16,70	3,0	996,50	-17,78	-16,70	15,50	-17,93	0,0	0,00	0,0
2006-03-05 03:00	103	28	76	0,0	16,03	-17,20	3,0	996,50	-17,78	-17,20	15,50	-18,43	0,0	0,00	0,0
2006-03-05 03:30	103	28	76	0,0	16,03	-18,30	3,0	996,50	-17,78	-18,30	15,50	-19,54	0,0	0,00	0,0

Datum	Vindrikt °	Fukt inne Rh%	Fukt ute Rh%	Vindhast m/s	Temp in °C	Temp ute °C	Nb. Mån mm	Tryck Mbar	Daggp °C	Kyleffekt °C	Vix inne °C	Vix ute °C	Vindby m/s	Korr lufttryck	Nederb./dygn mm
2006-03-05 04:00	103	28	76	0,0	16,03	-19,20	3,0	996,50	-17,78	-19,20	15,50	-20,44	0,0	0,00	0,0
2006-03-05 04:30	103	28	76	0,0	15,93	-19,30	3,0	996,50	-17,78	-19,30	15,40	-20,54	0,0	0,00	0,0
2006-03-05 05:00	103	28	76	0,0	15,93	-19,80	3,0	996,50	-17,78	-19,80	15,40	-21,04	0,0	0,00	0,0
2006-03-05 05:30	103	27	76	0,0	15,83	-20,40	3,0	996,50	-17,78	-20,40	15,27	-21,64	0,0	0,00	0,0
2006-03-05 06:00	103	27	76	0,0	15,73	-20,40	3,0	997,50	-17,78	-20,40	15,17	-21,64	0,0	0,00	0,0
2006-03-05 06:30	103	27	76	0,0	15,73	-20,50	3,0	997,50	-17,78	-20,50	15,17	-21,74	0,0	0,00	0,0
2006-03-05 07:00	103	27	76	0,0	15,63	-21,30	3,0	997,50	-17,78	-21,30	15,07	-22,54	0,0	0,00	0,0
2006-03-05 07:30	103	28	76	0,0	15,53	-20,30	3,0	997,50	-17,78	-20,30	15,00	-21,54	0,0	0,00	0,0
2006-03-05 08:00	103	28	76	0,0	15,43	-19,80	3,0	997,50	-17,78	-19,80	14,90	-21,04	0,0	0,00	0,0
2006-03-05 08:30	103	27	76	0,0	15,63	-18,80	3,0	997,50	-17,78	-18,80	15,07	-20,04	0,0	0,00	0,0
2006-03-05 09:00	103	27	76	0,0	15,93	-18,10	3,0	997,50	-17,78	-18,10	15,37	-19,34	0,0	0,00	0,0
2006-03-05 09:30	33	27	76	0,0	16,13	-17,50	3,0	998,51	-17,78	-17,50	15,57	-18,73	1,2	0,00	0,0
2006-03-05 10:00	26	27	76	0,0	16,33	-17,10	3,0	998,51	-17,78	-17,10	15,77	-18,33	2,0	0,00	0,0
2006-03-05 10:30	73	27	76	0,0	16,33	-16,60	3,0	998,51	-17,78	-16,60	15,77	-17,83	1,4	0,00	0,0
2006-03-05 11:00	45	27	76	0,0	16,23	-16,10	3,0	998,51	-17,78	-16,10	15,67	-17,33	1,6	0,00	0,0
2006-03-05 11:30	87	27	76	0,0	16,13	-15,50	3,0	998,51	-17,78	-15,50	15,57	-16,73	1,8	0,00	0,0
2006-03-05 12:00	69	27	76	0,0	15,93	-15,30	4,6	998,51	-17,78	-15,30	15,37	-16,53	2,6	1,52	1,5
2006-03-05 12:30	64	27	76	0,0	15,83	-14,70	4,6	998,51	-17,78	-14,70	15,27	-15,93	1,6	1,52	1,5
2006-03-05 13:00	67	27	76	0,0	15,73	-14,20	4,6	998,51	-17,78	-14,20	15,17	-15,43	1,2	0,00	1,5
2006-03-05 13:30	77	27	76	0,0	15,63	-14,00	4,6	998,51	-17,78	-14,00	15,07	-15,23	1,6	0,00	1,5
2006-03-05 14:00	77	27	76	0,0	15,63	-13,90	4,6	998,51	-17,78	-13,90	15,07	-15,13	0,0	0,00	1,5
2006-03-05 14:30	77	27	76	0,0	15,63	-13,50	4,6	998,51	-17,78	-13,50	15,07	-14,73	0,0	0,00	1,5
2006-03-05 15:00	77	27	76	0,0	15,63	-13,30	4,6	998,51	-17,78	-13,30	15,07	-14,53	0,0	0,00	1,5
2006-03-05 15:30	76	27	76	0,0	15,63	-13,40	4,6	998,51	-17,78	-13,40	15,07	-14,63	0,0	0,00	1,5
2006-03-05 16:00	76	27	76	0,0	15,53	-13,40	4,6	998,51	-17,78	-13,40	14,97	-14,63	0,0	0,00	1,5
2006-03-05 16:30	76	27	76	0,0	15,53	-13,90	4,6	998,51	-17,78	-13,90	14,97	-15,13	0,0	0,00	1,5
2006-03-05 17:00	76	27	76	0,0	15,53	-14,30	4,6	998,51	-17,78	-14,30	14,97	-15,53	0,0	0,00	1,5
2006-03-05 17:30	76	27	76	0,0	15,33	-15,20	4,6	998,51	-17,78	-15,20	14,77	-16,43	0,0	0,00	1,5
2006-03-05 18:00	76	27	76	0,0	15,23	-15,90	4,6	998,51	-17,78	-15,90	14,67	-17,13	0,0	0,00	1,5
2006-03-05 18:30	79	27	76	0,0	15,03	-16,10	4,6	999,51	-17,78	-16,10	14,47	-17,33	1,6	0,00	1,5
2006-03-05 19:00	79	27	76	0,0	14,93	-16,40	4,6	999,51	-17,78	-16,40	14,37	-17,63	0,0	0,00	1,5
2006-03-05 19:30	78	27	76	0,0	14,83	-17,20	4,6	999,51	-17,78	-17,20	14,27	-18,43	0,0	0,00	1,5
2006-03-05 20:00	78	27	76	0,0	14,73	-17,60	4,6	999,51	-17,78	-17,60	14,17	-18,83	0,0	0,00	1,5
2006-03-05 20:30	77	27	76	0,0	14,63	-18,50	4,6	1000,51	-17,78	-18,50	14,07	-19,74	0,0	0,00	1,5
2006-03-05 21:00	77	27	76	0,0	14,53	-18,50	4,6	1000,51	-17,78	-18,50	13,97	-19,74	0,0	0,00	1,5
2006-03-05 21:30	77	27	76	0,0	14,43	-18,50	4,6	1000,51	-17,78	-18,50	13,87	-19,74	0,0	0,00	1,5
2006-03-05 22:00	77	27	76	0,0	14,43	-18,80	4,6	1000,51	-17,78	-18,80	13,87	-20,04	0,0	0,00	1,5
2006-03-05 22:30	77	27	76	0,0	14,43	-18,90	4,6	1000,51	-17,78	-18,90	13,87	-20,14	0,0	0,00	1,5
2006-03-05 23:00	77	27	76	0,0	14,63	-18,80	4,6	1000,51	-17,78	-18,80	14,07	-20,04	0,0	0,00	1,5
2006-03-05 23:30	77	27	76	0,0	14,73	-19,10	4,6	1000,51	-17,78	-19,10	14,17	-20,34	0,0	0,00	1,5
2006-03-06 00:00	78	27	76	0,0	14,73	-18,40	4,6	1000,51	-17,78	-18,40	14,17	-19,64	3,3	1,02	0,0
2006-03-06 00:30	79	27	76	0,0	14,73	-18,30	4,6	1001,51	-17,78	-18,30	14,17	-19,54	0,0	0,00	0,0
2006-03-06 01:00	81	27	76	0,0	14,73	-18,70	4,6	1001,51	-17,78	-18,70	14,17	-19,94	1,2	0,00	0,0
2006-03-06 01:30	90	27	76	0,0	14,83	-18,90	4,6	1001,51	-17,78	-18,90	14,27	-20,14	1,2	0,00	0,0
2006-03-06 02:00	58	27	76	0,0	14,93	-18,90	4,6	1001,51	-17,78	-18,90	14,37	-20,14	1,4	0,00	0,0
2006-03-06 02:30	57	27	76	0,0	15,03	-18,50	4,6	1001,51	-17,78	-18,50	14,47	-19,74	0,0	0,00	0,0
2006-03-06 03:00	55	27	76	0,0	15,13	-18,30	4,6	1001,51	-17,78	-18,30	14,57	-19,54	0,0	0,00	0,0
2006-03-06 03:30	54	27	76	0,0	15,23	-18,50	4,6	1001,51	-17,78	-18,50	14,67	-19,74	0,0	0,00	0,0
2006-03-06 04:00	52	27	76	0,0	15,23	-18,60	4,6	1001,51	-17,78	-18,60	14,67	-19,84	1,2	0,00	0,0
2006-03-06 04:30	49	27	76	0,0	15,13	-19,00	4,6	1001,51	-17,78	-19,00	14,57	-20,24	1,8	0,00	0,0

Datum	Vindrikt °	Fukt inne Rh%	Fukt ute Rh%	Vindhast m/s	Temp in °C	Temp ute °C	Nb. Mån mm	Tryck Mbar	Daggp °C	Kyleffekt °C	Vix inne °C	Vix ute °C	Vindby m/s	Korr lufttryck	Nederb./dygn mm
2006-03-06 05:00	1	27	76	0,0	15,13	-18,90	4,6	1002,51	-17,78	-18,90	14,57	-20,14	1,8	0,00	0,0
2006-03-06 05:30	48	27	76	0,0	15,13	-19,10	4,6	1002,51	-17,78	-19,10	14,57	-20,34	1,6	0,00	0,0
2006-03-06 06:00	3	27	76	0,0	15,23	-19,10	4,6	1002,51	-17,78	-19,10	14,67	-20,34	2,0	0,00	0,0
2006-03-06 06:30	345	27	76	0,0	15,23	-18,80	4,6	1003,51	-17,78	-18,80	14,67	-20,04	1,6	0,00	0,0
2006-03-06 07:00	346	27	76	0,0	15,23	-18,70	4,6	1003,51	-17,78	-18,70	14,67	-19,94	0,0	0,00	0,0
2006-03-06 07:30	346	27	76	0,0	15,23	-19,00	4,6	1003,51	-17,78	-19,00	14,67	-20,24	0,0	0,00	0,0
2006-03-06 08:00	346	27	76	0,0	15,13	-18,90	4,6	1003,51	-17,78	-18,90	14,57	-20,14	0,0	0,00	0,0
2006-03-06 08:30	346	27	76	0,0	15,13	-18,80	4,6	1004,51	-17,78	-18,80	14,57	-20,04	0,0	0,00	0,0
2006-03-06 09:00	347	27	76	0,0	15,03	-18,30	4,6	1004,51	-17,78	-18,30	14,47	-19,54	1,2	0,00	0,0
2006-03-06 09:30	351	27	76	0,0	14,93	-17,40	4,6	1004,51	-17,78	-17,40	14,37	-18,63	0,0	0,00	0,0
2006-03-06 10:00	356	27	76	0,0	14,83	-16,60	4,6	1005,51	-17,78	-16,60	14,27	-17,83	2,0	0,00	0,0
2006-03-06 10:30	356	27	76	0,0	14,73	-16,00	4,6	1005,51	-17,78	-16,00	14,17	-17,23	1,2	0,00	0,0
2006-03-06 11:00	75	27	76	0,0	14,63	-15,20	4,6	1005,51	-17,78	-15,20	14,07	-16,43	1,2	0,00	0,0
2006-03-06 11:30	70	27	76	0,0	14,53	-14,70	4,6	1005,51	-17,78	-14,70	13,97	-15,93	1,4	0,00	0,0
2006-03-06 12:00	69	27	76	0,0	14,43	-14,20	4,6	1006,51	-17,78	-14,20	13,87	-15,43	1,4	0,00	0,0
2006-03-06 12:30	43	27	76	0,0	14,43	-13,80	4,6	1006,51	-17,78	-13,80	13,87	-15,03	1,6	0,00	0,0
2006-03-06 13:00	351	27	76	0,0	14,43	-13,40	4,6	1006,51	-17,78	-13,40	13,87	-14,63	2,2	0,00	0,0
2006-03-06 13:30	2	27	76	0,0	14,43	-13,10	4,6	1006,51	-17,78	-13,10	13,87	-14,33	3,9	0,00	0,0
2006-03-06 14:00	356	27	76	0,0	14,43	-13,00	4,6	1006,51	-17,78	-13,00	13,87	-14,23	2,2	0,00	0,0
2006-03-06 14:30	356	27	76	0,0	14,43	-12,30	4,6	1006,51	-17,78	-12,30	13,87	-13,53	1,8	0,00	0,0
2006-03-06 15:00	330	27	76	0,0	14,43	-12,00	4,6	1006,51	-17,78	-12,00	13,87	-13,23	2,2	0,00	0,0
2006-03-06 15:30	319	27	76	0,0	14,43	-11,60	4,6	1007,51	-17,78	-11,60	13,87	-12,83	2,0	0,00	0,0
2006-03-06 16:00	310	27	76	0,0	14,43	-11,80	4,6	1007,51	-17,78	-11,80	13,87	-13,03	2,6	0,00	0,0
2006-03-06 16:30	308	27	76	0,0	14,43	-11,70	4,6	1007,51	-17,78	-11,70	13,87	-12,93	2,0	0,00	0,0
2006-03-06 17:00	308	27	76	0,0	14,43	-12,20	4,6	1007,51	-17,78	-12,20	13,87	-13,43	0,0	0,00	0,0
2006-03-06 17:30	308	27	76	0,0	14,33	-12,90	4,6	1007,51	-17,78	-12,90	13,77	-14,13	0,0	0,00	0,0
2006-03-06 18:00	308	27	76	0,0	14,23	-13,90	4,6	1008,51	-17,78	-13,90	13,67	-15,13	0,0	0,00	0,0
2006-03-06 18:30	308	27	76	0,0	14,13	-14,50	4,6	1008,51	-17,78	-14,50	13,57	-15,73	0,0	0,00	0,0
2006-03-06 19:00	308	27	76	0,0	14,13	-15,10	4,6	1008,51	-17,78	-15,10	13,57	-16,33	0,0	0,00	0,0
2006-03-06 19:30	308	27	76	0,0	14,33	-15,40	4,6	1008,51	-17,78	-15,40	13,77	-16,63	0,0	0,00	0,0
2006-03-06 20:00	308	27	76	0,0	14,43	-16,20	4,6	1008,51	-17,78	-16,20	13,87	-17,43	0,0	0,00	0,0
2006-03-06 20:30	308	27	76	0,0	14,53	-16,50	4,6	1008,51	-17,78	-16,50	13,97	-17,73	0,0	0,00	0,0
2006-03-06 21:00	308	27	76	0,0	14,43	-16,70	4,6	1008,51	-17,78	-16,70	13,87	-17,93	0,0	0,00	0,0
2006-03-06 21:30	309	27	76	0,0	14,33	-16,80	4,6	1008,51	-17,78	-16,80	13,77	-18,03	0,0	0,00	0,0
2006-03-06 22:00	308	27	76	0,0	14,23	-17,00	4,6	1008,51	-17,78	-17,00	13,67	-18,23	0,0	0,00	0,0
2006-03-06 22:30	309	27	76	0,0	14,33	-17,10	4,6	1008,51	-17,78	-17,10	13,77	-18,33	0,0	0,00	0,0
2006-03-06 23:00	309	27	76	0,0	14,53	-17,40	4,6	1008,51	-17,78	-17,40	13,97	-18,63	0,0	0,00	0,0
2006-03-06 23:30	309	27	76	0,0	14,63	-17,30	4,6	1008,51	-17,78	-17,30	14,07	-18,53	0,0	0,00	0,0
2006-03-07 00:00	309	27	76	0,0	14,63	-18,50	4,6	1008,51	-17,78	-18,50	14,07	-19,74	0,0	0,00	0,0
2006-03-07 00:30	310	26	76	0,0	14,63	-17,30	4,6	1008,51	-17,78	-17,30	14,03	-18,53	1,2	0,00	0,0
2006-03-07 01:00	313	27	76	0,0	14,53	-16,20	4,6	1008,51	-17,78	-16,20	13,97	-17,43	2,4	0,00	0,0
2006-03-07 01:30	313	27	76	0,0	14,53	-16,00	4,6	1008,51	-17,78	-16,00	13,97	-17,23	0,0	0,00	0,0
2006-03-07 02:00	299	27	76	2,0	14,53	-15,20	4,6	1007,51	-17,78	-15,20	13,97	-16,43	3,1	0,00	0,0
2006-03-07 02:30	312	26	76	0,0	14,53	-14,40	4,6	1007,51	-17,78	-14,40	13,93	-15,63	2,8	0,00	0,0
2006-03-07 03:00	312	26	76	0,0	14,63	-14,80	4,6	1007,51	-17,78	-14,80	14,03	-16,03	1,4	0,00	0,0
2006-03-07 03:30	312	26	76	0,0	14,63	-15,80	4,6	1007,51	-17,78	-15,80	14,03	-17,03	0,0	0,00	0,0
2006-03-07 04:00	312	26	76	0,0	14,63	-15,40	4,6	1007,51	-17,78	-15,40	14,03	-16,63	1,4	0,00	0,0
2006-03-07 04:30	335	26	76	0,0	14,63	-13,90	4,6	1007,51	-17,78	-13,90	14,03	-15,13	2,2	0,00	0,0
2006-03-07 05:00	335	26	76	0,0	14,63	-14,90	4,6	1007,51	-17,78	-14,90	14,03	-16,13	0,0	0,00	0,0
2006-03-07 05:30	335	27	76	0,0	14,53	-16,20	4,6	1007,51	-17,78	-16,20	13,97	-17,43	0,0	0,00	0,0

Datum	Vindrikt °	Fukt inne Rh%	Fukt ute Rh%	Vindhast m/s	Temp in °C	Temp ute °C	Nb. Mån mm	Tryck Mbar	Daggp °C	Kyleffekt °C	Vix inne °C	Vix ute °C	Vindby m/s	Korr lufttryck	Nederb./dygn mm
2006-03-07 06:00	335	27	76	0,0	14,43	-16,10	4,6	1007,51	-17,78	-16,10	13,87	-17,33	0,0	0,00	0,0
2006-03-07 06:30	335	27	76	0,0	14,43	-16,70	4,6	1008,51	-17,78	-16,70	13,87	-17,93	0,0	0,00	0,0
2006-03-07 07:00	335	27	76	0,0	14,53	-16,90	4,6	1008,51	-17,78	-16,90	13,97	-18,13	0,0	0,00	0,0
2006-03-07 07:30	335	26	76	0,0	14,53	-13,90	4,6	1008,51	-17,78	-13,90	13,93	-15,13	0,0	0,00	0,0
2006-03-07 08:00	334	27	76	0,0	14,53	-13,60	4,6	1008,51	-17,78	-13,60	13,97	-14,83	1,2	0,00	0,0
2006-03-07 08:30	335	27	76	0,0	14,43	-14,10	4,6	1008,51	-17,78	-14,10	13,87	-15,33	0,0	0,00	0,0
2006-03-07 09:00	335	26	76	0,0	14,33	-13,50	4,6	1008,51	-17,78	-13,50	13,73	-14,73	0,0	0,00	0,0
2006-03-07 09:30	287	26	76	0,0	14,23	-11,70	4,6	1008,51	-17,78	-11,70	13,63	-12,93	2,6	0,00	0,0
2006-03-07 10:00	299	26	76	0,0	14,13	-10,49	4,6	1008,51	-17,78	-10,49	13,53	-11,73	2,2	0,00	0,0
2006-03-07 10:30	300	26	100	0,0	14,03	-9,39	4,6	1008,51	-9,78	-9,39	13,43	-5,66	2,8	0,00	0,0
2006-03-07 11:00	279	26	100	1,4	14,03	-7,89	4,6	1008,51	-8,29	-7,89	13,43	-4,16	3,5	0,00	0,0
2006-03-07 11:30	292	26	100	2,0	13,93	-6,59	5,1	1007,51	-6,99	-6,59	13,33	-2,86	4,5	0,51	0,5
2006-03-07 12:00	265	27	91	3,1	13,93	-5,39	5,1	1007,51	-7,06	-8,92	13,37	-2,42	4,5	0,51	0,5
2006-03-07 12:30	290	27	87	3,3	13,83	-4,79	5,1	1007,51	-7,08	-9,67	13,27	-2,13	4,9	0,00	0,5
2006-03-07 13:00	311	27	83	1,8	13,93	-3,69	5,1	1008,51	-6,63	-3,69	13,37	-1,34	5,4	0,00	0,5
2006-03-07 13:30	267	27	81	2,4	13,93	-3,19	5,1	1007,51	-6,48	-5,17	13,37	-0,99	4,9	0,00	0,5
2006-03-07 14:00	296	27	78	0,0	13,93	-3,09	5,1	1007,51	-6,89	-3,09	13,37	-1,10	4,7	0,00	0,5
2006-03-07 14:30	279	27	72	2,4	14,03	-2,59	5,1	1007,51	-7,49	-4,54	13,47	-1,01	4,7	0,00	0,5
2006-03-07 15:00	302	27	68	2,2	14,03	-2,49	5,1	1007,51	-8,16	-2,49	13,47	-1,17	5,2	0,00	0,5
2006-03-07 15:30	310	27	71	0,0	14,03	-2,99	5,1	1007,51	-8,06	-2,99	13,47	-1,48	4,7	0,00	0,5
2006-03-07 16:00	299	27	73	2,0	14,03	-3,29	5,1	1007,51	-7,98	-3,29	13,47	-1,65	4,5	0,00	0,5
2006-03-07 16:30	295	27	73	1,2	13,93	-3,69	5,1	1007,51	-8,36	-3,69	13,37	-2,05	3,7	0,00	0,5
2006-03-07 17:00	296	27	72	2,0	13,93	-4,09	5,1	1008,51	-8,93	-4,09	13,37	-2,52	3,5	0,00	0,5
2006-03-07 17:30	338	27	71	0,0	13,93	-4,59	5,1	1008,51	-9,59	-4,59	13,37	-3,08	4,3	0,00	0,5
2006-03-07 18:00	303	27	75	1,4	13,83	-4,99	5,1	1008,51	-9,25	-4,99	13,27	-3,21	3,9	0,00	0,5
2006-03-07 18:30	312	27	78	1,6	13,83	-5,49	5,1	1008,51	-9,22	-5,49	13,27	-3,50	3,1	0,00	0,5
2006-03-07 19:00	308	27	80	0,0	13,83	-5,69	5,1	1008,51	-9,07	-5,69	13,27	-3,56	4,1	0,00	0,5
2006-03-07 19:30	308	27	81	0,0	13,93	-6,19	5,1	1007,51	-9,40	-6,19	13,37	-3,99	1,6	0,00	0,5
2006-03-07 20:00	309	27	83	0,0	14,13	-6,49	5,1	1008,51	-9,37	-6,49	13,57	-4,14	0,0	0,00	0,5
2006-03-07 20:30	300	27	87	0,0	14,33	-6,59	5,1	1007,51	-8,84	-6,59	13,77	-3,94	2,6	0,00	0,5
2006-03-07 21:00	320	27	85	0,0	14,33	-6,29	5,1	1007,51	-8,86	-6,29	13,77	-3,79	3,3	0,00	0,5
2006-03-07 21:30	320	27	85	0,0	14,33	-6,59	5,1	1007,51	-9,15	-6,59	13,77	-4,09	0,0	0,00	0,5
2006-03-07 22:00	319	27	87	0,0	14,33	-6,79	5,1	1007,51	-9,04	-6,79	13,77	-4,14	1,4	0,00	0,5
2006-03-07 22:30	320	27	86	0,0	14,43	-6,79	5,1	1007,51	-9,19	-6,79	13,87	-4,21	0,0	0,00	0,5
2006-03-07 23:00	320	27	86	0,0	14,43	-6,99	5,1	1007,51	-9,39	-6,99	13,87	-4,41	0,0	0,00	0,5
2006-03-07 23:30	320	27	88	0,0	14,53	-6,89	5,1	1007,51	-8,99	-6,89	13,97	-4,16	0,0	0,00	0,5
2006-03-08 00:00	325	27	88	1,2	14,63	-6,39	5,1	1008,51	-8,49	-6,39	14,07	-3,66	1,8	0,00	0,0
2006-03-08 00:30	330	27	91	0,0	14,73	-6,89	5,1	1007,51	-8,54	-6,89	14,17	-3,92	2,0	0,00	0,0
2006-03-08 01:00	337	27	94	2,6	14,73	-7,09	5,1	1008,51	-8,31	-9,29	14,17	-3,87	2,6	0,00	0,0
2006-03-08 01:30	333	27	95	1,2	14,73	-7,19	5,1	1008,51	-8,27	-7,19	14,17	-3,89	3,0	0,00	0,0
2006-03-08 02:00	332	27	96	1,4	14,73	-7,69	5,1	1008,51	-8,63	-7,69	14,17	-4,31	2,2	0,00	0,0
2006-03-08 02:30	334	27	96	0,0	14,73	-7,99	5,1	1008,51	-8,92	-7,99	14,17	-4,61	2,6	0,00	0,0
2006-03-08 03:00	334	27	97	0,0	14,73	-8,59	5,1	1008,51	-9,38	-8,59	14,17	-5,12	1,2	0,00	0,0
2006-03-08 03:30	334	27	96	0,0	14,73	-9,39	5,1	1008,51	-10,31	-9,39	14,17	-6,01	0,0	0,00	0,0
2006-03-08 04:00	334	27	96	0,0	14,73	-10,70	5,1	1008,51	-11,61	-10,70	14,17	-7,31	0,0	0,00	0,0
2006-03-08 04:30	334	27	100	0,0	14,83	-9,19	5,1	1008,51	-9,58	-9,19	14,27	-5,46	1,2	0,00	0,0
2006-03-08 05:00	334	27	98	0,0	14,83	-8,39	5,1	1008,51	-9,05	-8,39	14,27	-4,84	1,2	0,00	0,0
2006-03-08 05:30	327	27	96	1,2	14,93	-7,99	5,1	1008,51	-8,92	-7,99	14,37	-4,61	2,2	0,00	0,0
2006-03-08 06:00	328	27	95	1,2	14,93	-7,99	5,1	1008,51	-9,06	-7,99	14,37	-4,69	2,4	0,00	0,0
2006-03-08 06:30	328	27	95	0,0	14,93	-8,29	5,1	1008,51	-9,36	-8,29	14,37	-4,99	1,4	0,00	0,0

Datum	Vindrikt °	Fukt inne Rh%	Fukt ute Rh%	Vindhast m/s	Temp in °C	Temp ute °C	Nb. Mån mm	Tryck Mbar	Daggp °C	Kyleffekt °C	Vix inne °C	Vix ute °C	Vindby m/s	Korr lufttryck	Nederb./dygn mm
2006-03-08 07:00	331	27	96	0,0	14,83	-8,49	5,1	1008,51	-9,42	-8,49	14,27	-5,11	0,0	0,00	0,0
2006-03-08 07:30	335	27	95	0,0	14,93	-8,69	5,1	1008,51	-9,76	-8,69	14,37	-5,39	1,6	0,00	0,0
2006-03-08 08:00	21	27	95	0,0	14,93	-8,59	5,1	1008,51	-9,66	-8,59	14,37	-5,29	1,8	0,00	0,0
2006-03-08 08:30	31	27	94	0,0	14,83	-8,49	6,1	1009,51	-9,70	-8,49	14,27	-5,27	6,4	1,02	1,0
2006-03-08 09:00	73	27	94	0,0	14,73	-8,09	6,1	1009,51	-9,30	-8,09	14,17	-4,87	1,8	1,02	1,0
2006-03-08 09:30	66	27	91	0,0	14,73	-7,79	6,1	1009,51	-9,43	-7,79	14,17	-4,82	1,8	0,00	1,0
2006-03-08 10:00	62	27	91	0,0	14,73	-8,39	6,1	1009,51	-10,02	-8,39	14,17	-5,42	2,6	0,00	1,0
2006-03-08 10:30	76	27	87	0,0	14,73	-7,69	6,1	1009,51	-9,92	-7,69	14,17	-5,04	2,0	0,00	1,0
2006-03-08 11:00	49	27	87	1,6	14,73	-7,39	6,1	1009,51	-9,63	-7,39	14,17	-4,74	1,8	0,00	1,0
2006-03-08 11:30	61	27	85	0,0	14,73	-7,79	6,1	1009,51	-10,33	-7,79	14,17	-5,29	2,2	0,00	1,0
2006-03-08 12:00	68	27	79	1,6	14,63	-6,89	6,1	1009,51	-10,41	-6,89	14,07	-4,83	2,6	0,00	1,0
2006-03-08 12:30	62	27	78	0,0	14,63	-6,99	6,1	1009,51	-10,67	-6,99	14,07	-5,01	2,4	0,00	1,0
2006-03-08 13:00	80	27	71	0,0	14,63	-6,39	6,1	1009,51	-11,32	-6,39	14,07	-4,88	2,4	0,00	1,0
2006-03-08 13:30	76	27	66	0,0	14,63	-6,19	6,1	1009,51	-12,08	-6,19	14,07	-5,00	1,6	0,00	1,0
2006-03-08 14:00	67	27	61	0,0	14,63	-6,29	6,1	1009,51	-13,20	-6,29	14,07	-5,40	1,2	0,00	1,0
2006-03-08 14:30	71	27	58	0,0	14,63	-6,29	6,1	1009,51	-13,85	-6,29	14,07	-5,57	1,8	0,00	1,0
2006-03-08 15:00	58	27	57	0,0	14,63	-6,39	6,1	1009,51	-14,17	-6,39	14,07	-5,73	2,4	0,00	1,0
2006-03-08 15:30	60	27	58	0,0	14,53	-6,89	6,1	1009,51	-14,41	-6,89	13,97	-6,18	1,4	0,00	1,0
2006-03-08 16:00	71	27	56	0,0	14,63	-6,89	6,1	1009,51	-14,86	-6,89	14,07	-6,29	1,6	0,00	1,0
2006-03-08 16:30	69	27	56	0,0	14,63	-7,19	7,1	1009,51	-15,14	-7,19	14,07	-6,59	5,8	1,02	2,0
2006-03-08 17:00	64	27	57	0,0	14,73	-7,99	7,1	1009,51	-15,67	-7,99	14,17	-7,33	1,6	1,02	2,0
2006-03-08 17:30	59	27	59	0,0	14,73	-8,89	7,1	1009,51	-16,07	-8,89	14,17	-8,12	1,4	0,00	2,0
2006-03-08 18:00	75	27	62	0,0	14,63	-9,89	7,1	1010,51	-16,39	-9,89	14,07	-8,95	1,6	0,00	2,0
2006-03-08 18:30	59	27	63	0,0	14,53	-10,39	7,1	1010,51	-16,66	-10,39	13,97	-9,39	2,0	0,00	2,0
2006-03-08 19:00	62	27	63	1,2	14,63	-10,90	7,1	1010,51	-17,14	-10,90	14,07	-9,89	2,0	0,00	2,0
2006-03-08 19:30	64	27	63	0,0	14,73	-10,90	7,1	1010,51	-17,14	-10,90	14,17	-9,89	2,4	0,00	2,0
2006-03-08 20:00	66	27	63	0,0	14,83	-11,40	7,1	1010,51	-17,61	-11,40	14,27	-10,39	2,4	0,00	2,0
2006-03-08 20:30	69	27	63	0,0	14,83	-11,70	7,1	1010,51	-17,90	-11,70	14,27	-10,69	2,0	0,00	2,0
2006-03-08 21:00	57	27	63	0,0	14,73	-12,20	7,1	1011,51	-18,37	-12,20	14,17	-11,19	2,0	0,00	2,0
2006-03-08 21:30	57	27	63	0,0	14,63	-12,50	7,1	1011,51	-18,65	-12,50	14,07	-11,49	1,6	0,00	2,0
2006-03-08 22:00	58	27	63	0,0	14,63	-13,00	7,1	1011,51	-19,13	-13,00	14,07	-11,99	2,0	0,00	2,0
2006-03-08 22:30	68	27	63	0,0	14,63	-12,80	7,1	1011,51	-18,94	-12,80	14,07	-11,79	2,0	0,00	2,0
2006-03-08 23:00	57	27	63	0,0	14,73	-13,00	7,1	1011,51	-19,13	-13,00	14,17	-11,99	2,2	0,00	2,0
2006-03-08 23:30	58	27	63	0,0	14,83	-13,30	7,1	1011,51	-19,41	-13,30	14,27	-12,29	2,4	0,00	2,0
2006-03-09 00:00	56	27	63	0,0	14,93	-13,90	7,1	1011,51	-19,98	-13,90	14,37	-12,89	1,2	0,00	0,0
2006-03-09 00:30	36	27	63	0,0	14,93	-14,90	7,1	1011,51	-19,98	-14,90	14,37	-16,13	1,4	0,00	0,0
2006-03-09 01:00	23	27	63	0,0	14,93	-15,30	7,1	1011,51	-19,98	-15,30	14,37	-16,53	1,4	0,00	0,0
2006-03-09 01:30	6	27	63	0,0	14,93	-15,80	7,1	1011,51	-19,98	-15,80	14,37	-17,03	1,6	0,00	0,0
2006-03-09 02:00	39	27	63	0,0	14,93	-15,70	7,1	1011,51	-19,98	-15,70	14,37	-16,93	1,4	0,00	0,0
2006-03-09 02:30	35	27	63	0,0	15,03	-16,00	7,1	1011,51	-19,98	-16,00	14,47	-17,23	1,6	0,00	0,0
2006-03-09 03:00	29	27	63	0,0	15,13	-16,70	7,1	1011,51	-19,98	-16,70	14,57	-17,93	1,4	0,00	0,0
2006-03-09 03:30	30	27	63	0,0	15,13	-16,90	7,1	1011,51	-19,98	-16,90	14,57	-18,13	0,0	0,00	0,0
2006-03-09 04:00	25	27	63	0,0	15,13	-16,90	7,1	1011,51	-19,98	-16,90	14,57	-18,13	1,2	0,00	0,0
2006-03-09 04:30	356	27	63	0,0	15,13	-17,10	7,1	1011,51	-19,98	-17,10	14,57	-18,33	1,6	0,00	0,0
2006-03-09 05:00	351	27	63	0,0	15,13	-16,90	7,1	1011,51	-19,98	-16,90	14,57	-18,13	1,6	0,00	0,0
2006-03-09 05:30	351	27	63	0,0	15,13	-16,90	7,1	1011,51	-19,98	-16,90	14,57	-18,13	1,2	0,00	0,0
2006-03-09 06:00	50	27	63	0,0	15,13	-16,70	7,1	1012,51	-19,98	-16,70	14,57	-17,93	1,2	0,00	0,0
2006-03-09 06:30	51	27	63	0,0	15,13	-17,10	7,1	1011,51	-19,98	-17,10	14,57	-18,33	1,2	0,00	0,0
2006-03-09 07:00	35	27	63	0,0	15,23	-16,80	7,1	1011,51	-19,98	-16,80	14,67	-18,03	1,2	0,00	0,0
2006-03-09 07:30	331	27	63	0,0	15,23	-16,80	7,1	1012,51	-19,98	-16,80	14,67	-18,03	1,8	0,00	0,0

Datum	Vindrikt °	Fukt inne Rh%	Fukt ute Rh%	Vindhast m/s	Temp in °C	Temp ute °C	Nb. Mån mm	Tryck Mbar	Daggp °C	Kyleffekt °C	Vix inne °C	Vix ute °C	Vindby m/s	Korr lufttryck	Nederb./dygn mm
2006-03-09 08:00	331	27	63	0,0	15,23	-16,70	7,1	1012,51	-19,98	-16,70	14,67	-17,93	1,6	0,00	0,0
2006-03-09 08:30	55	27	63	0,0	15,23	-15,30	7,1	1012,51	-19,98	-15,30	14,67	-16,53	1,4	0,00	0,0
2006-03-09 09:00	49	27	63	0,0	15,23	-14,50	7,1	1012,51	-19,98	-14,50	14,67	-15,73	1,6	0,00	0,0
2006-03-09 09:30	56	27	63	0,0	15,23	-13,90	7,1	1012,51	-19,98	-13,90	14,67	-15,13	2,6	0,00	0,0
2006-03-09 10:00	62	27	63	0,0	15,23	-13,20	7,1	1012,51	-19,98	-13,20	14,67	-14,43	2,4	0,00	0,0
2006-03-09 10:30	63	27	63	1,2	15,13	-12,30	7,1	1012,51	-19,98	-12,30	14,57	-13,53	1,6	0,00	0,0
2006-03-09 11:00	86	27	63	0,0	14,93	-11,60	7,1	1012,51	-19,98	-11,60	14,37	-12,83	2,8	0,00	0,0
2006-03-09 11:30	108	27	63	0,0	14,93	-10,90	7,1	1012,51	-19,98	-10,90	14,37	-12,13	2,0	0,00	0,0
2006-03-09 12:00	62	27	76	0,0	14,83	-9,99	7,1	1012,51	-13,91	-9,99	14,27	-8,15	1,6	0,00	0,0
2006-03-09 12:30	32	27	75	0,0	14,73	-9,79	7,1	1012,51	-13,89	-9,79	14,17	-8,02	1,4	0,00	0,0
2006-03-09 13:00	43	27	76	0,0	14,73	-9,49	7,1	1012,51	-13,43	-9,49	14,17	-7,65	2,6	0,00	0,0
2006-03-09 13:30	303	27	74	1,4	14,73	-8,89	7,1	1012,51	-13,19	-8,89	14,17	-7,18	1,8	0,00	0,0
2006-03-09 14:00	30	27	73	1,2	14,83	-8,69	7,1	1011,51	-13,17	-8,69	14,27	-7,05	2,4	0,00	0,0
2006-03-09 14:30	315	27	73	0,0	14,83	-8,29	7,1	1011,51	-12,79	-8,29	14,27	-6,65	2,2	0,00	0,0
2006-03-09 15:00	56	27	71	0,0	14,83	-7,69	7,1	1011,51	-12,57	-7,69	14,27	-6,18	2,2	0,00	0,0
2006-03-09 15:30	12	27	70	0,0	14,83	-7,49	7,1	1011,51	-12,56	-7,49	14,27	-6,05	1,6	0,00	0,0
2006-03-09 16:00	64	27	73	0,0	14,83	-7,19	7,1	1011,51	-11,73	-7,19	14,27	-5,55	1,6	0,00	0,0
2006-03-09 16:30	6	27	71	0,0	14,93	-7,59	7,1	1011,51	-12,47	-7,59	14,37	-6,08	1,8	0,00	0,0
2006-03-09 17:00	6	27	73	0,0	14,93	-8,09	7,1	1011,51	-12,59	-8,09	14,37	-6,45	1,2	0,00	0,0
2006-03-09 17:30	6	27	75	0,0	14,83	-8,89	7,1	1011,51	-13,02	-8,89	14,27	-7,12	0,0	0,00	0,0
2006-03-09 18:00	6	27	78	0,0	14,73	-11,00	7,1	1011,51	-14,55	-11,00	14,17	-9,01	0,0	0,00	0,0
2006-03-09 18:30	6	27	78	0,0	14,53	-11,80	7,1	1011,51	-15,33	-11,80	13,97	-9,81	0,0	0,00	0,0
2006-03-09 19:00	6	27	78	0,0	14,53	-11,80	7,1	1011,51	-15,33	-11,80	13,97	-9,81	0,0	0,00	0,0
2006-03-09 19:30	356	27	78	0,0	14,63	-10,80	7,1	1011,51	-14,36	-10,80	14,07	-8,81	1,8	0,00	0,0
2006-03-09 20:00	332	27	78	0,0	14,73	-11,00	7,1	1011,51	-14,55	-11,00	14,17	-9,01	1,6	0,00	0,0
2006-03-09 20:30	330	27	78	0,0	14,93	-10,90	7,1	1011,51	-14,45	-10,90	14,37	-8,91	1,8	0,00	0,0
2006-03-09 21:00	329	27	78	0,0	14,93	-11,40	7,1	1011,51	-14,94	-11,40	14,37	-9,41	1,4	0,00	0,0
2006-03-09 21:30	329	27	78	0,0	14,93	-11,50	7,1	1011,51	-15,04	-11,50	14,37	-9,51	1,2	0,00	0,0
2006-03-09 22:00	326	27	78	0,0	14,93	-11,40	7,1	1011,51	-14,94	-11,40	14,37	-9,41	1,4	0,00	0,0
2006-03-09 22:30	317	27	78	0,0	14,93	-11,00	7,1	1011,51	-14,55	-11,00	14,37	-9,01	1,6	0,00	0,0
2006-03-09 23:00	322	27	78	0,0	14,93	-11,40	7,1	1011,51	-14,94	-11,40	14,37	-9,41	1,4	0,00	0,0
2006-03-09 23:30	317	27	78	0,0	15,13	-11,40	8,1	1011,51	-14,94	-11,40	14,57	-9,41	2,2	1,02	1,0
2006-03-10 00:00	311	27	78	0,0	15,13	-11,80	8,1	1011,51	-15,33	-11,80	14,57	-9,81	1,8	1,02	0,0
2006-03-10 00:30	313	27	78	0,0	15,23	-11,70	8,1	1011,51	-15,33	-11,70	14,67	-12,93	2,0	0,00	0,0
2006-03-10 01:00	303	27	78	0,0	15,23	-10,80	8,1	1012,51	-15,33	-10,80	14,67	-12,03	2,6	0,00	0,0
2006-03-10 01:30	312	27	78	0,0	15,23	-10,70	8,1	1012,51	-15,33	-10,70	14,67	-11,93	2,2	0,00	0,0
2006-03-10 02:00	310	27	78	0,0	15,23	-11,10	8,1	1012,51	-15,33	-11,10	14,67	-12,33	2,0	0,00	0,0
2006-03-10 02:30	309	27	78	0,0	15,23	-11,20	8,1	1012,51	-15,33	-11,20	14,67	-12,43	2,2	0,00	0,0
2006-03-10 03:00	311	27	78	0,0	15,33	-11,00	8,1	1012,51	-15,33	-11,00	14,77	-12,23	2,8	0,00	0,0
2006-03-10 03:30	316	27	78	0,0	15,33	-10,80	8,1	1012,51	-15,33	-10,80	14,77	-12,03	2,8	0,00	0,0
2006-03-10 04:00	324	27	78	1,4	15,43	-11,10	8,1	1012,51	-15,33	-11,10	14,87	-12,33	2,6	0,00	0,0
2006-03-10 04:30	325	27	78	0,0	15,43	-12,10	8,1	1012,51	-15,33	-12,10	14,87	-13,33	2,0	0,00	0,0
2006-03-10 05:00	324	27	78	0,0	15,43	-11,80	8,1	1012,51	-15,33	-11,80	14,87	-13,03	2,0	0,00	0,0
2006-03-10 05:30	322	27	78	0,0	15,43	-12,30	8,1	1012,51	-15,33	-12,30	14,87	-13,53	1,8	0,00	0,0
2006-03-10 06:00	318	27	78	0,0	15,43	-12,30	8,1	1012,51	-15,33	-12,30	14,87	-13,53	1,8	0,00	0,0
2006-03-10 06:30	314	27	78	0,0	15,33	-12,30	8,1	1012,51	-15,33	-12,30	14,77	-13,53	1,6	0,00	0,0
2006-03-10 07:00	308	27	78	0,0	15,43	-12,20	8,1	1012,51	-15,33	-12,20	14,87	-13,43	2,4	0,00	0,0
2006-03-10 07:30	307	27	78	0,0	15,43	-11,70	8,1	1013,51	-15,33	-11,70	14,87	-12,93	2,4	0,00	0,0
2006-03-10 08:00	307	27	78	0,0	15,43	-11,70	8,1	1013,51	-15,33	-11,70	14,87	-12,93	0,0	0,00	0,0
2006-03-10 08:30	307	27	78	0,0	15,43	-11,30	8,1	1013,51	-15,33	-11,30	14,87	-12,53	0,0	0,00	0,0

Datum	Vindrikt °	Fukt inne Rh%	Fukt ute Rh%	Vindhast m/s	Temp in °C	Temp ute °C	Nb. Mån mm	Tryck Mbar	Daggp °C	Kyleffekt °C	Vix inne °C	Vix ute °C	Vindby m/s	Korr lufttryck	Nederb./dygn mm
2006-03-10 09:00	319	27	78	0,0	15,43	-10,09	8,1	1013,51	-15,33	-10,09	14,87	-11,33	2,6	0,00	0,0
2006-03-10 09:30	319	27	81	0,0	15,33	-9,39	8,1	1013,51	-12,51	-9,39	14,77	-7,19	2,0	0,00	0,0
2006-03-10 10:00	322	27	82	0,0	15,23	-8,99	8,1	1013,51	-11,97	-8,99	14,67	-6,72	3,1	0,00	0,0
2006-03-10 10:30	34	27	82	0,0	15,23	-8,49	8,1	1014,51	-11,48	-8,49	14,67	-6,22	3,0	0,00	0,0
2006-03-10 11:00	340	27	82	0,0	15,23	-7,99	8,1	1014,51	-10,99	-7,99	14,67	-5,72	3,0	0,00	0,0
2006-03-10 11:30	0	27	80	2,0	15,13	-7,09	8,1	1014,51	-10,44	-7,09	14,57	-4,96	2,6	0,00	0,0
2006-03-10 12:00	69	27	76	0,0	15,13	-6,49	8,1	1014,51	-10,53	-6,49	14,57	-4,65	2,8	0,00	0,0
2006-03-10 12:30	322	27	78	2,6	15,13	-7,19	8,1	1014,51	-10,86	-9,39	14,57	-5,21	3,0	0,00	0,0
2006-03-10 13:00	332	27	70	1,8	15,13	-6,59	8,1	1014,51	-11,70	-6,59	14,57	-5,15	3,3	0,00	0,0
2006-03-10 13:30	71	27	70	0,0	15,03	-5,49	8,1	1014,51	-10,64	-5,49	14,47	-4,05	2,4	0,00	0,0
2006-03-10 14:00	69	27	69	0,0	15,03	-6,09	8,1	1014,51	-11,41	-6,09	14,47	-4,71	3,3	0,00	0,0
2006-03-10 14:30	335	27	68	0,0	15,03	-5,89	8,1	1014,51	-11,41	-5,89	14,47	-4,58	3,1	0,00	0,0
2006-03-10 15:00	70	27	69	0,0	15,03	-5,99	8,1	1014,51	-11,31	-5,99	14,47	-4,61	2,8	0,00	0,0
2006-03-10 15:30	90	27	66	1,2	15,03	-5,89	8,1	1014,51	-11,80	-5,89	14,47	-4,70	2,6	0,00	0,0
2006-03-10 16:00	55	27	66	0,0	15,03	-5,79	8,1	1015,51	-11,70	-5,79	14,47	-4,60	1,6	0,00	0,0
2006-03-10 16:30	56	27	67	0,0	15,13	-5,99	8,1	1015,51	-11,70	-5,99	14,57	-4,74	2,0	0,00	0,0
2006-03-10 17:00	56	27	66	0,0	15,23	-5,79	8,1	1015,51	-11,70	-5,79	14,67	-4,60	0,0	0,00	0,0
2006-03-10 17:30	56	27	73	0,0	15,13	-6,69	8,1	1015,51	-11,25	-6,69	14,57	-5,05	1,2	0,00	0,0
2006-03-10 18:00	55	27	78	0,0	15,03	-7,59	8,1	1015,51	-11,25	-7,59	14,47	-5,61	1,2	0,00	0,0
2006-03-10 18:30	55	27	82	0,0	15,03	-8,59	8,1	1016,51	-11,58	-8,59	14,47	-6,32	1,2	0,00	0,0
2006-03-10 19:00	55	27	87	0,0	15,13	-9,69	8,1	1016,51	-11,89	-9,69	14,57	-7,04	0,0	0,00	0,0
2006-03-10 19:30	54	27	93	0,0	15,13	-9,29	8,1	1016,51	-10,63	-9,29	14,57	-6,16	1,2	0,00	0,0
2006-03-10 20:00	356	27	97	0,0	15,23	-8,59	8,1	1016,51	-9,38	-8,59	14,67	-5,12	1,8	0,00	0,0
2006-03-10 20:30	351	27	96	0,0	15,23	-9,19	8,1	1016,51	-10,12	-9,19	14,67	-5,81	1,8	0,00	0,0
2006-03-10 21:00	351	27	96	0,0	15,23	-9,99	8,1	1016,51	-10,91	-9,99	14,67	-6,61	1,2	0,00	0,0
2006-03-10 21:30	351	27	96	0,0	15,23	-10,19	8,1	1017,52	-11,11	-10,19	14,67	-6,81	0,0	0,00	0,0
2006-03-10 22:00	351	27	96	0,0	15,23	-10,49	8,1	1017,52	-11,41	-10,49	14,67	-7,11	0,0	0,00	0,0
2006-03-10 22:30	351	27	96	0,0	15,23	-8,89	8,1	1017,52	-9,82	-8,89	14,67	-5,51	0,0	0,00	0,0
2006-03-10 23:00	351	27	92	0,0	15,23	-9,79	8,1	1017,52	-11,26	-9,79	14,67	-6,74	0,0	0,00	0,0
2006-03-10 23:30	351	27	92	0,0	15,23	-10,09	8,1	1017,52	-11,56	-10,09	14,67	-7,04	1,6	0,00	0,0
2006-03-11 00:00	342	27	95	1,2	15,13	-9,89	8,1	1017,52	-10,95	-9,89	14,57	-6,59	2,2	0,00	0,0
2006-03-11 00:30	340	27	95	0,0	15,13	-9,99	8,1	1017,52	-11,05	-9,99	14,57	-6,69	2,8	0,00	0,0
2006-03-11 01:00	334	27	95	0,0	15,13	-10,29	8,1	1017,52	-11,34	-10,29	14,57	-6,99	2,6	0,00	0,0
2006-03-11 01:30	316	27	95	2,4	15,13	-9,29	8,1	1017,52	-10,35	-11,61	14,57	-5,99	3,0	0,00	0,0
2006-03-11 02:00	337	27	87	2,6	15,13	-8,49	8,1	1017,52	-10,71	-10,76	14,57	-5,84	4,1	0,00	0,0
2006-03-11 02:30	329	27	83	2,2	15,13	-8,29	8,1	1017,52	-11,13	-8,29	14,57	-5,94	4,3	0,00	0,0
2006-03-11 03:00	335	27	81	2,2	15,13	-8,39	8,1	1017,52	-11,54	-8,39	14,57	-6,19	4,1	0,00	0,0
2006-03-11 03:30	325	27	83	0,0	15,13	-9,59	8,1	1017,52	-12,39	-9,59	14,57	-7,24	2,4	0,00	0,0
2006-03-11 04:00	317	27	85	0,0	15,13	-10,19	8,1	1017,52	-12,68	-10,19	14,57	-7,69	1,8	0,00	0,0
2006-03-11 04:30	310	27	85	0,0	15,03	-11,20	8,1	1018,52	-13,66	-11,20	14,47	-8,69	2,0	0,00	0,0
2006-03-11 05:00	311	27	85	0,0	15,03	-10,39	8,1	1018,52	-12,87	-10,39	14,47	-7,89	1,6	0,00	0,0
2006-03-11 05:30	315	27	85	0,0	15,03	-9,69	8,1	1018,52	-12,19	-9,69	14,47	-7,19	0,0	0,00	0,0
2006-03-11 06:00	315	27	84	0,0	15,03	-9,49	8,1	1018,52	-12,14	-9,49	14,47	-7,07	1,6	0,00	0,0
2006-03-11 06:30	328	27	82	0,0	15,03	-8,19	8,1	1018,52	-11,19	-8,19	14,47	-5,92	2,6	0,00	0,0
2006-03-11 07:00	339	27	77	3,9	14,93	-6,59	8,1	1018,52	-10,45	-13,17	14,37	-4,68	4,9	0,00	0,0
2006-03-11 07:30	343	27	76	1,8	14,93	-6,29	8,1	1018,52	-10,33	-6,29	14,37	-4,45	4,1	0,00	0,0
2006-03-11 08:00	328	27	80	2,0	14,93	-5,99	8,1	1019,52	-9,37	-5,99	14,37	-3,86	5,0	0,00	0,0
2006-03-11 08:30	329	27	83	2,4	14,93	-5,49	8,1	1019,52	-8,39	-7,60	14,37	-3,14	4,1	0,00	0,0
2006-03-11 09:00	347	27	82	0,0	14,93	-4,99	8,1	1019,52	-8,06	-4,99	14,37	-2,71	3,7	0,00	0,0
2006-03-11 09:30	337	27	73	0,0	14,93	-4,09	8,1	1020,52	-8,74	-4,09	14,37	-2,45	4,1	0,00	0,0

Datum	Vindrikt °	Fukt inne Rh%	Fukt ute Rh%	Vindhast m/s	Temp in °C	Temp ute °C	Nb. Mån mm	Tryck Mbar	Daggp °C	Kyleffekt °C	Vix inne °C	Vix ute °C	Vindby m/s	Korr lufttryck	Nederb./dygn mm
2006-03-11 10:00	338	27	69	1,2	14,93	-3,59	8,1	1020,52	-9,02	-3,59	14,37	-2,21	4,1	0,00	0,0
2006-03-11 10:30	342	27	65	1,8	14,93	-2,89	8,1	1020,52	-9,15	-2,89	14,37	-1,76	3,7	0,00	0,0
2006-03-11 11:00	332	27	62	2,4	14,93	-2,19	8,1	1020,52	-9,12	-4,11	14,37	-1,24	3,7	0,00	0,0
2006-03-11 11:30	332	27	59	0,0	15,13	-1,59	8,1	1021,52	-9,22	-1,59	14,57	-0,81	4,1	0,00	0,0
2006-03-11 12:00	321	27	58	2,0	15,43	-1,09	8,1	1021,52	-8,98	-1,09	14,87	-0,37	4,3	0,00	0,0
2006-03-11 12:30	321	27	57	2,0	15,73	-0,69	8,1	1021,52	-8,84	-0,69	15,17	-0,03	4,1	0,00	0,0
2006-03-11 13:00	325	27	56	0,0	15,83	-0,29	9,7	1021,52	-8,71	-0,29	15,27	0,32	4,3	1,52	1,5
2006-03-11 13:30	297	27	56	1,2	15,93	0,31	9,7	1021,52	-8,15	0,31	15,37	0,92	4,5	1,52	1,5
2006-03-11 14:00	330	27	55	3,5	15,93	0,41	9,7	1021,52	-8,30	-3,79	15,37	0,97	5,8	0,00	1,5
2006-03-11 14:30	332	27	55	4,7	15,93	0,61	9,7	1021,52	-8,11	-7,11	15,37	1,17	5,8	0,00	1,5
2006-03-11 15:00	330	27	55	3,0	15,83	0,41	9,7	1021,52	-8,30	-2,58	15,27	0,97	5,6	0,00	1,5
2006-03-11 15:30	335	27	53	2,6	15,73	0,41	9,7	1022,52	-8,80	-1,37	15,17	0,86	5,8	0,00	1,5
2006-03-11 16:00	339	27	53	2,2	15,73	0,11	9,7	1022,52	-9,08	0,11	15,17	0,56	5,0	0,00	1,5
2006-03-11 16:30	332	27	54	0,0	15,73	-0,39	9,7	1022,52	-9,29	-0,39	15,17	0,11	3,9	0,00	1,5
2006-03-11 17:00	336	27	56	2,4	15,63	-1,49	9,7	1022,52	-9,83	-3,38	15,07	-0,88	3,1	0,00	1,5
2006-03-11 17:30	333	27	57	3,3	15,63	-1,79	9,7	1023,52	-9,87	-6,28	15,07	-1,13	3,7	0,00	1,5
2006-03-11 18:00	333	27	58	3,1	15,63	-2,19	9,7	1023,52	-10,01	-5,42	15,07	-1,47	3,5	0,00	1,5
2006-03-11 18:30	329	27	59	2,4	15,63	-2,69	9,7	1023,52	-10,25	-4,64	15,07	-1,92	3,5	0,00	1,5
2006-03-11 19:00	337	27	59	3,0	15,53	-2,99	9,7	1023,52	-10,53	-6,30	14,97	-2,22	3,7	0,00	1,5
2006-03-11 19:30	339	27	60	1,8	15,53	-3,79	9,7	1024,52	-11,06	-3,79	14,97	-2,96	3,3	0,00	1,5
2006-03-11 20:00	337	27	60	3,0	15,43	-4,19	9,7	1024,52	-11,44	-7,61	14,87	-3,36	3,9	0,00	1,5
2006-03-11 20:30	336	27	61	2,6	15,43	-4,69	9,7	1024,52	-11,69	-6,75	14,87	-3,80	3,9	0,00	1,5
2006-03-11 21:00	333	27	61	2,4	15,43	-5,09	9,7	1025,52	-12,07	-7,18	14,87	-4,20	4,3	0,00	1,5
2006-03-11 21:30	339	27	61	2,8	15,53	-5,49	9,7	1025,52	-12,45	-9,03	14,97	-4,60	3,7	0,00	1,5
2006-03-11 22:00	338	27	63	1,6	15,53	-5,89	9,7	1025,52	-12,40	-5,89	14,97	-4,88	3,5	0,00	1,5
2006-03-11 22:30	341	27	65	1,4	15,73	-6,29	9,7	1025,52	-12,38	-6,29	15,17	-5,16	3,0	0,00	1,5
2006-03-11 23:00	341	27	67	0,0	16,13	-6,89	9,7	1025,52	-12,55	-6,89	15,57	-5,64	2,6	0,00	1,5
2006-03-11 23:30	341	27	71	0,0	16,33	-7,49	9,7	1026,52	-12,38	-7,49	15,77	-5,98	0,0	0,00	1,5
2006-03-12 00:00	341	27	70	0,0	16,33	-8,79	9,7	1026,52	-13,81	-8,79	15,77	-7,35	0,0	0,00	0,0
2006-03-12 00:30	341	27	78	0,0	16,13	-9,59	9,7	1026,52	-13,19	-9,59	15,57	-7,61	0,0	0,00	0,0
2006-03-12 01:00	341	27	76	0,0	15,93	-10,49	9,7	1026,52	-14,39	-10,49	15,37	-8,65	0,0	0,00	0,0
2006-03-12 01:30	341	27	83	0,0	15,93	-9,89	9,7	1026,52	-12,69	-9,89	15,37	-7,54	1,2	0,00	0,0
2006-03-12 02:00	341	27	79	1,4	15,83	-10,19	9,7	1026,52	-13,61	-10,19	15,27	-8,14	1,6	0,00	0,0
2006-03-12 02:30	340	27	80	0,0	15,83	-9,99	9,7	1027,52	-13,26	-9,99	15,27	-7,86	2,4	0,00	0,0
2006-03-12 03:00	340	27	80	0,0	15,93	-11,20	9,7	1027,52	-14,42	-11,20	15,37	-9,06	0,0	0,00	0,0
2006-03-12 03:30	340	27	80	0,0	15,93	-12,00	9,7	1027,52	-15,20	-12,00	15,37	-9,87	0,0	0,00	0,0
2006-03-12 04:00	340	27	80	0,0	15,93	-12,60	9,7	1027,52	-15,79	-12,60	15,37	-10,47	0,0	0,00	0,0
2006-03-12 04:30	340	27	80	0,0	15,93	-12,90	9,7	1027,52	-16,08	-12,90	15,37	-10,77	0,0	0,00	0,0
2006-03-12 05:00	340	27	80	0,0	15,93	-12,80	9,7	1027,52	-15,98	-12,80	15,37	-10,67	0,0	0,00	0,0
2006-03-12 05:30	340	27	80	0,0	15,83	-13,20	9,7	1027,52	-16,37	-13,20	15,27	-11,07	0,0	0,00	0,0
2006-03-12 06:00	340	27	80	0,0	15,83	-13,30	9,7	1028,52	-16,47	-13,30	15,27	-11,17	0,0	0,00	0,0
2006-03-12 06:30	340	27	80	0,0	15,83	-13,40	9,7	1028,52	-16,57	-13,40	15,27	-11,27	0,0	0,00	0,0
2006-03-12 07:00	340	27	80	0,0	15,83	-13,20	9,7	1028,52	-16,37	-13,20	15,27	-11,07	0,0	0,00	0,0
2006-03-12 07:30	340	27	80	0,0	15,83	-13,00	9,7	1028,52	-16,37	-13,00	15,27	-14,23	0,0	0,00	0,0
2006-03-12 08:00	340	27	80	0,0	15,83	-12,70	9,7	1029,52	-16,37	-12,70	15,27	-13,93	0,0	0,00	0,0
2006-03-12 08:30	340	27	80	0,0	15,83	-11,70	9,7	1029,52	-16,37	-11,70	15,27	-12,93	0,0	0,00	0,0
2006-03-12 09:00	341	27	80	0,0	15,83	-11,10	9,7	1029,52	-16,37	-11,10	15,27	-12,33	0,0	0,00	0,0
2006-03-12 09:30	341	27	80	0,0	15,83	-10,39	9,7	1029,52	-16,37	-10,39	15,27	-11,63	0,0	0,00	0,0
2006-03-12 10:00	341	27	88	0,0	15,73	-9,29	9,7	1030,52	-11,35	-9,29	15,17	-6,56	0,0	0,00	0,0
2006-03-12 10:30	341	26	84	0,0	15,73	-8,29	9,7	1030,52	-10,97	-8,29	15,13	-5,87	0,0	0,00	0,0

Datum	Vindrikt °	Fukt inne Rh%	Fukt ute Rh%	Vindhast m/s	Temp in °C	Temp ute °C	Nb. Mån mm	Tryck Mbar	Daggp °C	Kyleffekt °C	Vix inne °C	Vix ute °C	Vindby m/s	Korr lufttryck	Nederb./dygn mm
2006-03-12 11:00	341	26	78	0,0	15,63	-7,29	9,7	1030,52	-10,96	-7,29	15,03	-5,31	0,0	0,00	0,0
2006-03-12 11:30	341	26	73	0,0	15,63	-5,99	9,7	1030,52	-10,57	-5,99	15,03	-4,35	0,0	0,00	0,0
2006-03-12 12:00	341	26	68	0,0	15,63	-4,89	10,7	1030,52	-10,45	-4,89	15,03	-3,58	2,4	1,02	1,0
2006-03-12 12:30	341	27	66	0,0	15,63	-4,29	10,7	1030,52	-10,28	-4,29	15,07	-3,10	0,0	1,02	1,0
2006-03-12 13:00	341	27	60	0,0	15,73	-2,79	10,7	1030,52	-10,12	-2,79	15,17	-1,96	0,0	0,00	1,0
2006-03-12 13:30	341	27	60	0,0	15,83	-2,29	10,7	1030,52	-9,65	-2,29	15,27	-1,46	0,0	0,00	1,0
2006-03-12 14:00	341	27	60	0,0	15,83	-1,79	10,7	1030,52	-9,18	-1,79	15,27	-0,96	1,2	0,00	1,0
2006-03-12 14:30	340	27	58	0,0	15,93	-1,09	10,7	1030,52	-8,98	-1,09	15,37	-0,37	1,8	0,00	1,0
2006-03-12 15:00	340	27	58	0,0	15,93	-0,29	10,7	1030,52	-8,23	-0,29	15,37	0,43	0,0	0,00	1,0
2006-03-12 15:30	340	27	56	1,2	16,03	0,21	10,7	1030,52	-8,24	0,21	15,47	0,82	1,6	0,00	1,0
2006-03-12 16:00	341	27	55	0,0	16,13	-0,09	10,7	1030,52	-8,76	-0,09	15,57	0,47	2,0	0,00	1,0
2006-03-12 16:30	340	27	55	0,0	16,13	0,31	10,7	1030,52	-8,39	0,31	15,57	0,87	1,4	0,00	1,0
2006-03-12 17:00	340	27	56	0,0	16,23	-0,39	10,7	1030,52	-8,80	-0,39	15,67	0,22	1,4	0,00	1,0
2006-03-12 17:30	340	27	57	0,0	16,13	-1,19	10,7	1030,52	-9,31	-1,19	15,57	-0,53	0,0	0,00	1,0
2006-03-12 18:00	340	27	66	0,0	16,03	-4,19	10,7	1030,52	-10,18	-4,19	15,47	-3,00	0,0	0,00	1,0
2006-03-12 18:30	339	27	71	0,0	15,83	-4,99	11,2	1031,52	-9,98	-4,99	15,27	-3,48	0,0	0,51	1,5
2006-03-12 19:00	339	27	72	0,0	15,63	-5,69	11,2	1031,52	-10,47	-5,69	15,07	-4,12	0,0	0,51	1,5
2006-03-12 19:30	340	27	75	0,0	15,53	-6,19	11,2	1031,52	-10,41	-6,19	14,97	-4,41	0,0	0,00	1,5
2006-03-12 20:00	341	27	77	0,0	15,43	-7,09	11,2	1031,52	-10,94	-7,09	14,87	-5,18	0,0	0,00	1,5
2006-03-12 20:30	342	27	80	0,0	15,23	-7,19	11,2	1032,52	-10,53	-7,19	14,67	-5,06	0,0	0,00	1,5
2006-03-12 21:00	342	27	80	0,0	15,13	-7,69	11,2	1032,52	-11,02	-7,69	14,57	-5,56	0,0	0,00	1,5
2006-03-12 21:30	342	27	81	0,0	15,13	-8,09	11,2	1032,52	-11,25	-8,09	14,57	-5,89	1,2	0,00	1,5
2006-03-12 22:00	346	27	84	0,0	15,03	-8,39	11,2	1032,52	-11,07	-8,39	14,47	-5,97	1,2	0,00	1,5
2006-03-12 22:30	23	27	84	0,0	14,93	-7,69	11,2	1032,52	-10,38	-7,69	14,37	-5,27	2,0	0,00	1,5
2006-03-12 23:00	33	27	79	0,0	15,03	-6,79	11,2	1032,52	-10,31	-6,79	14,47	-4,73	1,8	0,00	1,5
2006-03-12 23:30	40	27	79	0,0	15,13	-7,39	11,2	1032,52	-10,89	-7,39	14,57	-5,33	1,6	0,00	1,5
2006-03-13 00:00	42	27	79	0,0	15,33	-7,99	11,2	1032,52	-11,47	-7,99	14,77	-5,93	1,6	0,00	0,0
2006-03-13 00:30	44	27	79	0,0	15,43	-8,49	11,2	1032,52	-11,96	-8,49	14,87	-6,43	1,6	0,00	0,0
2006-03-13 01:00	47	27	83	0,0	15,43	-7,29	11,2	1032,52	-10,15	-7,29	14,87	-4,94	1,8	0,00	0,0
2006-03-13 01:30	87	27	77	1,6	15,43	-6,89	11,2	1032,52	-10,74	-6,89	14,87	-4,98	2,8	0,00	0,0
2006-03-13 02:00	95	27	75	2,2	15,33	-7,29	11,2	1032,52	-11,47	-7,29	14,77	-5,51	2,8	0,00	0,0
2006-03-13 02:30	109	27	73	0,0	15,33	-7,49	11,2	1032,52	-12,02	-7,49	14,77	-5,85	2,8	0,00	0,0
2006-03-13 03:00	112	27	76	0,0	15,43	-7,59	11,2	1032,52	-11,59	-7,59	14,87	-5,75	3,1	0,00	0,0
2006-03-13 03:30	117	27	77	1,2	15,43	-7,89	11,2	1032,52	-11,71	-7,89	14,87	-5,98	3,1	0,00	0,0
2006-03-13 04:00	117	27	78	0,0	15,53	-7,79	11,2	1032,52	-11,45	-7,79	14,97	-5,81	2,8	0,00	0,0
2006-03-13 04:30	112	27	79	0,0	15,63	-8,59	11,2	1033,52	-12,06	-8,59	15,07	-6,54	2,4	0,00	0,0
2006-03-13 05:00	124	27	83	3,1	15,63	-8,59	11,2	1033,52	-11,42	-12,42	15,07	-6,24	3,7	0,00	0,0
2006-03-13 05:30	135	27	85	2,4	15,63	-8,19	11,2	1033,52	-10,72	-10,45	15,07	-5,69	5,0	0,00	0,0
2006-03-13 06:00	131	27	82	3,5	15,53	-7,19	11,2	1033,52	-10,21	-12,38	14,97	-4,92	5,4	0,00	0,0
2006-03-13 06:30	131	27	81	4,5	15,43	-6,99	11,2	1033,52	-10,18	-16,53	14,87	-4,79	6,2	0,00	0,0
2006-03-13 07:00	133	27	82	4,7	15,43	-6,89	11,2	1033,52	-9,92	-16,41	14,87	-4,62	6,6	0,00	0,0
2006-03-13 07:30	138	27	81	5,4	15,33	-6,69	11,2	1033,52	-9,88	-17,75	14,77	-4,49	6,6	0,00	0,0
2006-03-13 08:00	164	27	78	3,9	15,33	-5,99	11,2	1033,52	-9,70	-12,47	14,77	-4,00	6,6	0,00	0,0
2006-03-13 08:30	153	27	74	2,8	15,33	-5,49	11,2	1033,52	-9,91	-9,03	14,77	-3,78	7,3	0,00	0,0
2006-03-13 09:00	143	27	71	3,9	15,33	-4,69	11,2	1034,52	-9,69	-10,95	14,77	-3,18	6,9	0,00	0,0
2006-03-13 09:30	135	27	69	3,7	15,23	-4,39	11,2	1034,52	-9,78	-10,60	14,67	-3,01	6,9	0,00	0,0
2006-03-13 10:00	139	27	67	4,7	15,13	-3,89	11,2	1034,52	-9,70	-12,69	14,57	-2,64	5,8	0,00	0,0
2006-03-13 10:30	145	27	65	4,9	15,13	-3,29	11,2	1034,52	-9,53	-11,95	14,57	-2,16	5,8	0,00	0,0
2006-03-13 11:00	156	27	62	4,9	15,13	-2,59	11,2	1034,52	-9,50	-11,08	14,57	-1,64	6,2	0,00	0,0
2006-03-13 11:30	145	27	58	3,7	15,13	-1,79	11,2	1034,52	-9,64	-7,57	14,57	-1,07	5,8	0,00	0,0

Datum	Vindrikt °	Fukt inne Rh%	Fukt ute Rh%	Vindhast m/s	Temp in °C	Temp ute °C	Nb. Mån mm	Tryck Mbar	Daggp °C	Kyleffekt °C	Vix inne °C	Vix ute °C	Vindby m/s	Korr lufttryck	Nederb./dygn mm
2006-03-13 12:00	146	27	54	3,0	15,13	-1,39	11,2	1034,52	-10,22	-4,55	14,57	-0,89	7,5	0,00	0,0
2006-03-13 12:30	165	27	50	3,1	15,13	-0,99	11,2	1034,52	-10,88	-4,11	14,57	-0,69	7,1	0,00	0,0
2006-03-13 13:00	138	27	48	5,2	15,13	-0,69	11,2	1034,52	-11,15	-9,40	14,57	-0,49	7,5	0,00	0,0
2006-03-13 13:30	152	27	45	2,6	15,13	-0,29	11,2	1034,52	-11,65	-2,11	14,57	-0,24	7,5	0,00	0,0
2006-03-13 14:00	158	27	45	4,3	15,13	-0,19	11,2	1034,52	-11,56	-6,94	14,57	-0,14	7,9	0,00	0,0
2006-03-13 14:30	161	27	45	2,8	15,13	0,11	11,2	1034,52	-11,28	-2,91	14,57	0,17	6,9	0,00	0,0
2006-03-13 15:00	136	27	45	5,0	15,23	0,21	11,2	1033,52	-11,19	-8,27	14,67	0,27	6,8	0,00	0,0
2006-03-13 15:30	136	26	44	5,8	15,23	0,31	11,2	1033,52	-11,40	-8,79	14,63	0,32	7,1	0,00	0,0
2006-03-13 16:00	140	26	44	4,1	15,23	0,41	11,2	1033,52	-11,31	-6,21	14,63	0,42	7,3	0,00	0,0
2006-03-13 16:30	134	26	44	3,9	15,23	0,01	11,2	1033,52	-11,67	-5,47	14,63	0,02	5,6	0,00	0,0
2006-03-13 17:00	130	26	44	3,1	15,43	-0,59	11,2	1033,52	-12,22	-3,67	14,83	-0,58	5,8	0,00	0,0
2006-03-13 17:30	127	26	44	3,9	15,33	-1,29	11,2	1033,52	-12,85	-6,99	14,73	-1,28	5,6	0,00	0,0
2006-03-13 18:00	121	26	45	0,0	15,23	-2,19	11,2	1033,52	-13,37	-2,19	14,63	-2,14	3,9	0,00	0,0
2006-03-13 18:30	121	27	46	1,6	15,23	-2,89	11,2	1034,52	-13,72	-2,89	14,67	-2,79	3,3	0,00	0,0
2006-03-13 19:00	123	27	47	0,0	15,13	-3,19	11,2	1034,52	-13,71	-3,19	14,57	-3,04	2,8	0,00	0,0
2006-03-13 19:30	122	27	49	0,0	15,03	-3,49	11,2	1034,52	-13,44	-3,49	14,47	-3,25	2,8	0,00	0,0
2006-03-13 20:00	122	27	53	0,0	14,93	-3,99	11,2	1034,52	-12,88	-3,99	14,37	-3,54	2,6	0,00	0,0
2006-03-13 20:30	122	27	53	1,8	14,93	-4,19	11,2	1034,52	-13,06	-4,19	14,37	-3,74	3,1	0,00	0,0
2006-03-13 21:00	121	27	55	1,2	14,93	-4,59	11,2	1034,52	-12,95	-4,59	14,37	-4,04	3,5	0,00	0,0
2006-03-13 21:30	122	27	57	0,0	14,93	-4,99	11,2	1034,52	-12,86	-4,99	14,37	-4,33	3,1	0,00	0,0
2006-03-13 22:00	122	27	58	1,2	15,03	-5,19	11,2	1034,52	-12,82	-5,19	14,47	-4,47	2,2	0,00	0,0
2006-03-13 22:30	120	27	59	1,4	15,03	-5,49	11,2	1035,52	-12,88	-5,49	14,47	-4,72	2,4	0,00	0,0
2006-03-13 23:00	117	27	61	1,6	15,13	-5,99	11,2	1035,52	-12,92	-5,99	14,57	-5,10	2,6	0,00	0,0
2006-03-13 23:30	114	27	63	1,8	15,23	-6,39	11,2	1035,52	-12,88	-6,39	14,67	-5,39	2,6	0,00	0,0
2006-03-14 00:00	110	27	66	2,2	15,23	-6,79	11,2	1034,52	-12,65	-6,79	14,67	-5,60	2,8	0,00	0,0
2006-03-14 00:30	108	27	68	1,4	15,23	-6,89	11,2	1034,52	-12,36	-6,89	14,67	-5,58	2,8	0,00	0,0
2006-03-14 01:00	108	27	71	2,0	15,33	-7,19	11,2	1034,52	-12,09	-7,19	14,77	-5,68	2,6	0,00	0,0
2006-03-14 01:30	105	27	74	0,0	15,33	-7,69	11,2	1034,52	-12,03	-7,69	14,77	-5,98	3,0	0,00	0,0
2006-03-14 02:00	104	27	76	1,8	15,33	-7,59	11,2	1034,52	-11,59	-7,59	14,77	-5,75	3,1	0,00	0,0
2006-03-14 02:30	104	27	78	2,2	15,33	-8,09	11,2	1034,52	-11,74	-8,09	14,77	-6,11	2,8	0,00	0,0
2006-03-14 03:00	104	27	81	2,2	15,33	-8,59	11,2	1034,52	-11,73	-8,59	14,77	-6,39	2,8	0,00	0,0
2006-03-14 03:30	103	27	83	2,0	15,33	-8,59	11,2	1034,52	-11,42	-8,59	14,77	-6,24	3,3	0,00	0,0
2006-03-14 04:00	106	27	84	1,6	15,23	-8,69	11,2	1034,52	-11,36	-8,69	14,67	-6,27	2,6	0,00	0,0
2006-03-14 04:30	105	27	84	1,2	15,23	-8,79	11,2	1034,52	-11,46	-8,79	14,67	-6,37	2,6	0,00	0,0
2006-03-14 05:00	103	27	86	2,4	15,23	-8,89	11,2	1034,52	-11,25	-11,19	14,67	-6,31	2,8	0,00	0,0
2006-03-14 05:30	93	27	86	1,4	15,23	-8,99	11,2	1034,52	-11,35	-8,99	14,67	-6,41	3,0	0,00	0,0
2006-03-14 06:00	93	27	88	0,0	15,23	-9,59	11,2	1034,52	-11,64	-9,59	14,67	-6,86	2,4	0,00	0,0
2006-03-14 06:30	92	27	90	0,0	15,23	-9,79	11,2	1034,52	-11,55	-9,79	14,67	-6,90	2,6	0,00	0,0
2006-03-14 07:00	92	27	92	1,6	15,23	-9,59	11,2	1034,52	-11,07	-9,59	14,67	-6,54	2,4	0,00	0,0
2006-03-14 07:30	96	27	91	1,4	15,23	-9,39	11,2	1034,52	-11,01	-9,39	14,67	-6,42	3,0	0,00	0,0
2006-03-14 08:00	95	27	89	0,0	15,23	-8,89	11,2	1034,52	-10,81	-8,89	14,67	-6,08	3,0	0,00	0,0
2006-03-14 08:30	102	27	86	1,8	15,23	-8,19	11,2	1034,52	-10,56	-8,19	14,67	-5,61	2,6	0,00	0,0
2006-03-14 09:00	104	27	83	1,2	15,33	-7,19	11,2	1035,52	-10,05	-7,19	14,77	-4,84	3,0	0,00	0,0
2006-03-14 09:30	104	27	78	1,2	15,33	-6,39	11,2	1035,52	-10,09	-6,39	14,77	-4,40	2,2	0,00	0,0
2006-03-14 10:00	103	27	75	1,2	15,33	-5,49	11,2	1035,52	-9,74	-5,49	14,77	-3,71	2,4	0,00	0,0
2006-03-14 10:30	98	27	71	0,0	15,23	-4,69	11,2	1035,52	-9,69	-4,69	14,67	-3,18	2,4	0,00	0,0
2006-03-14 11:00	105	27	68	0,0	15,23	-3,89	11,2	1035,52	-9,50	-3,89	14,67	-2,58	2,8	0,00	0,0
2006-03-14 11:30	108	27	65	1,2	15,23	-3,29	11,2	1034,52	-9,53	-3,29	14,67	-2,16	2,4	0,00	0,0
2006-03-14 12:00	109	27	64	2,6	15,23	-2,49	11,2	1034,52	-8,98	-4,43	14,67	-1,42	2,6	0,00	0,0
2006-03-14 12:30	113	27	64	1,4	15,23	-1,89	11,2	1034,52	-8,41	-1,89	14,67	-0,82	3,7	0,00	0,0

Datum	Vindrikt °	Fukt inne Rh%	Fukt ute Rh%	Vindhast m/s	Temp in °C	Temp ute °C	Nb. Mån mm	Tryck Mbar	Dagggp °C	Kyleffekt °C	Vix inne °C	Vix ute °C	Vindby m/s	Korr lufttryck	Nederb./dygn mm
2006-03-14 13:00	114	27	62	1,8	15,33	-1,59	11,2	1034,52	-8,55	-1,59	14,77	-0,64	3,9	0,00	0,0
2006-03-14 13:30	123	27	63	0,0	15,33	-1,99	11,2	1034,52	-8,71	-1,99	14,77	-0,98	3,9	0,00	0,0
2006-03-14 14:00	119	27	61	1,2	15,33	-1,19	11,2	1034,52	-8,39	-1,19	14,77	-0,30	3,3	0,00	0,0
2006-03-14 14:30	106	27	60	1,6	15,43	-1,19	11,2	1033,52	-8,62	-1,19	14,87	-0,36	2,6	0,00	0,0
2006-03-14 15:00	104	27	61	0,0	15,43	-1,19	11,2	1033,52	-8,39	-1,19	14,87	-0,30	3,0	0,00	0,0
2006-03-14 15:30	110	27	61	0,0	15,43	-1,19	11,2	1033,52	-8,39	-1,19	14,87	-0,30	2,8	0,00	0,0
2006-03-14 16:00	116	27	60	0,0	15,43	-1,19	11,2	1033,52	-8,62	-1,19	14,87	-0,36	3,7	0,00	0,0
2006-03-14 16:30	115	27	60	0,0	15,43	-1,29	11,2	1033,52	-8,71	-1,29	14,87	-0,46	2,8	0,00	0,0
2006-03-14 17:00	115	27	61	1,2	15,33	-1,59	11,2	1033,52	-8,77	-1,59	14,77	-0,70	2,0	0,00	0,0
2006-03-14 17:30	115	27	62	0,0	15,23	-1,99	11,2	1033,52	-8,93	-1,99	14,67	-1,04	1,2	0,00	0,0
2006-03-14 18:00	115	27	64	0,0	15,23	-2,59	11,2	1033,52	-9,07	-2,59	14,67	-1,52	0,0	0,00	0,0
2006-03-14 18:30	115	27	63	0,0	15,13	-2,79	11,2	1033,52	-9,47	-2,79	14,57	-1,78	0,0	0,00	0,0
2006-03-14 19:00	115	27	63	1,2	15,13	-2,79	11,2	1033,52	-9,47	-2,79	14,57	-1,78	1,8	0,00	0,0
2006-03-14 19:30	115	27	62	0,0	15,03	-3,09	11,2	1033,52	-9,97	-3,09	14,47	-2,14	1,2	0,00	0,0
2006-03-14 20:00	115	27	64	0,0	15,03	-3,49	11,2	1033,52	-9,92	-3,49	14,47	-2,42	1,2	0,00	0,0
2006-03-14 20:30	114	27	64	0,0	14,93	-3,69	11,2	1034,52	-10,11	-3,69	14,37	-2,62	1,8	0,00	0,0
2006-03-14 21:00	112	27	66	1,2	14,93	-4,19	11,2	1034,52	-10,18	-4,19	14,37	-3,00	2,2	0,00	0,0
2006-03-14 21:30	112	27	70	0,0	15,03	-4,69	11,2	1034,52	-9,88	-4,69	14,47	-3,25	2,4	0,00	0,0
2006-03-14 22:00	112	27	73	0,0	15,03	-4,99	11,2	1034,52	-9,61	-4,99	14,47	-3,35	2,2	0,00	0,0
2006-03-14 22:30	111	27	73	0,0	15,03	-4,99	11,2	1034,52	-9,61	-4,99	14,47	-3,35	3,3	0,00	0,0
2006-03-14 23:00	111	27	73	0,0	15,13	-5,69	11,2	1034,52	-10,28	-5,69	14,57	-4,05	2,0	0,00	0,0
2006-03-14 23:30	112	27	74	0,0	15,13	-6,69	11,2	1034,52	-11,07	-6,69	14,57	-4,98	1,2	0,00	0,0
2006-03-15 00:00	110	27	73	0,0	15,23	-6,79	11,2	1034,52	-11,34	-6,79	14,67	-5,15	2,4	0,00	0,0
2006-03-15 00:30	110	27	72	0,0	15,23	-7,09	11,2	1034,52	-11,81	-7,09	14,67	-5,52	1,6	0,00	0,0
2006-03-15 01:00	110	27	73	0,0	15,23	-7,79	11,2	1034,52	-12,31	-7,79	14,67	-6,15	1,4	0,00	0,0
2006-03-15 01:30	110	27	77	0,0	15,23	-8,09	11,2	1034,52	-11,90	-8,09	14,67	-6,18	1,6	0,00	0,0
2006-03-15 02:00	109	27	80	0,0	15,23	-8,09	11,2	1034,52	-11,41	-8,09	14,67	-5,96	2,0	0,00	0,0
2006-03-15 02:30	109	27	83	0,0	15,23	-7,59	11,2	1034,52	-10,44	-7,59	14,67	-5,24	1,8	0,00	0,0
2006-03-15 03:00	109	27	84	0,0	15,33	-7,39	11,2	1034,52	-10,09	-7,39	14,77	-4,97	1,4	0,00	0,0
2006-03-15 03:30	109	27	85	0,0	15,33	-7,49	11,2	1034,52	-10,03	-7,49	14,77	-4,99	1,6	0,00	0,0
2006-03-15 04:00	109	27	86	0,0	15,33	-7,59	11,2	1034,52	-9,98	-7,59	14,77	-5,01	1,2	0,00	0,0
2006-03-15 04:30	109	27	90	0,0	15,33	-7,49	11,2	1034,52	-9,28	-7,49	14,77	-4,60	0,0	0,00	0,0
2006-03-15 05:00	109	27	92	0,0	15,33	-7,69	11,2	1034,52	-9,19	-7,69	14,77	-4,64	0,0	0,00	0,0
2006-03-15 05:30	109	27	93	0,0	15,33	-7,99	11,2	1034,52	-9,34	-7,99	14,77	-4,86	1,2	0,00	0,0
2006-03-15 06:00	109	27	95	0,0	15,33	-8,09	11,2	1035,52	-9,16	-8,09	14,77	-4,79	0,0	0,00	0,0
2006-03-15 06:30	109	27	94	0,0	15,33	-8,09	11,2	1035,52	-9,30	-8,09	14,77	-4,87	0,0	0,00	0,0
2006-03-15 07:00	109	27	93	0,0	15,33	-8,09	11,2	1035,52	-9,44	-8,09	14,77	-4,96	0,0	0,00	0,0
2006-03-15 07:30	109	27	94	0,0	15,33	-7,79	11,2	1035,52	-9,00	-7,79	14,77	-4,57	0,0	0,00	0,0
2006-03-15 08:00	109	27	94	0,0	15,33	-7,49	11,2	1035,52	-8,71	-7,49	14,77	-4,27	0,0	0,00	0,0
2006-03-15 08:30	109	27	92	0,0	15,33	-6,79	11,2	1036,52	-8,30	-6,79	14,77	-3,74	0,0	0,00	0,0
2006-03-15 09:00	109	27	90	0,0	15,33	-6,59	11,2	1036,52	-8,39	-6,59	14,77	-3,70	0,0	0,00	0,0
2006-03-15 09:30	109	27	89	0,0	15,33	-5,69	11,2	1036,52	-7,66	-5,69	14,77	-2,88	0,0	0,00	0,0
2006-03-15 10:00	109	27	86	0,0	15,33	-4,99	11,2	1036,52	-7,43	-4,99	14,77	-2,41	0,0	0,00	0,0
2006-03-15 10:30	109	27	83	0,0	15,33	-4,39	11,2	1036,52	-7,32	-4,39	14,77	-2,04	0,0	0,00	0,0
2006-03-15 11:00	109	27	80	0,0	15,23	-4,09	11,2	1036,52	-7,52	-4,09	14,67	-1,96	1,2	0,00	0,0
2006-03-15 11:30	109	27	78	0,0	15,23	-3,59	11,2	1036,52	-7,37	-3,59	14,67	-1,60	0,0	0,00	0,0
2006-03-15 12:00	109	27	75	0,0	15,23	-3,09	11,2	1036,52	-7,42	-3,09	14,67	-1,31	1,4	0,00	0,0
2006-03-15 12:30	109	27	72	0,0	15,13	-2,69	11,2	1036,52	-7,58	-2,69	14,57	-1,11	0,0	0,00	0,0
2006-03-15 13:00	109	27	71	0,0	15,13	-3,09	11,2	1037,53	-8,16	-3,09	14,57	-1,58	1,6	0,00	0,0
2006-03-15 13:30	112	27	71	0,0	15,23	-2,19	11,2	1036,52	-7,29	-2,19	14,67	-0,68	2,0	0,00	0,0

Datum	Vindrikt °	Fukt inne Rh%	Fukt ute Rh%	Vindhast m/s	Temp in °C	Temp ute °C	Nb. Mån mm	Tryck Mbar	Daggp °C	Kyleffekt °C	Vix inne °C	Vix ute °C	Vindby m/s	Korr lufttryck	Nederb./dygn mm
2006-03-15 14:00	118	27	68	1,2	15,23	-1,79	11,2	1036,52	-7,50	-1,79	14,67	-0,47	2,2	0,00	0,0
2006-03-15 14:30	122	27	65	1,2	15,23	-1,69	11,2	1036,52	-8,01	-1,69	14,67	-0,56	2,6	0,00	0,0
2006-03-15 15:00	122	27	64	0,0	15,33	-1,19	11,2	1036,52	-7,75	-1,19	14,77	-0,12	2,0	0,00	0,0
2006-03-15 15:30	122	27	63	0,0	15,33	-1,19	11,2	1036,52	-7,96	-1,19	14,77	-0,18	1,8	0,00	0,0
2006-03-15 16:00	122	27	62	0,0	15,43	-1,09	11,2	1036,52	-8,08	-1,09	14,87	-0,14	1,4	0,00	0,0
2006-03-15 16:30	122	27	62	1,2	15,43	-1,19	11,2	1036,52	-8,17	-1,19	14,87	-0,24	1,6	0,00	0,0
2006-03-15 17:00	122	27	62	0,0	15,53	-1,59	11,2	1036,52	-8,55	-1,59	14,97	-0,64	1,8	0,00	0,0
2006-03-15 17:30	122	27	62	0,0	15,43	-1,99	11,2	1036,52	-8,93	-1,99	14,87	-1,04	1,6	0,00	0,0
2006-03-15 18:00	122	27	62	0,0	15,33	-2,69	11,2	1036,52	-9,59	-2,69	14,77	-1,74	3,9	0,00	0,0
2006-03-15 18:30	122	27	66	0,0	15,23	-4,09	11,2	1036,52	-10,09	-4,09	14,67	-2,90	0,0	0,00	0,0
2006-03-15 19:00	123	27	74	0,0	15,13	-5,89	11,2	1036,52	-10,30	-5,89	14,57	-4,18	0,0	0,00	0,0
2006-03-15 19:30	122	27	78	0,0	15,03	-6,99	11,2	1036,52	-10,67	-6,99	14,47	-5,01	0,0	0,00	0,0
2006-03-15 20:00	122	27	80	0,0	15,03	-7,59	11,2	1036,52	-10,92	-7,59	14,47	-5,46	0,0	0,00	0,0
2006-03-15 20:30	122	27	82	0,0	15,03	-7,89	11,2	1036,52	-10,89	-7,89	14,47	-5,62	0,0	0,00	0,0
2006-03-15 21:00	122	27	83	0,0	15,13	-7,89	11,2	1036,52	-10,73	-7,89	14,57	-5,54	0,0	0,00	0,0
2006-03-15 21:30	122	27	85	0,0	15,13	-7,79	11,2	1036,52	-10,33	-7,79	14,57	-5,29	0,0	0,00	0,0
2006-03-15 22:00	122	27	88	0,0	15,13	-7,59	11,2	1036,52	-9,67	-7,59	14,57	-4,86	1,4	0,00	0,0
2006-03-15 22:30	121	27	87	0,0	15,13	-8,09	11,2	1036,52	-10,32	-8,09	14,57	-5,44	1,6	0,00	0,0
2006-03-15 23:00	121	27	87	0,0	15,13	-8,19	11,2	1036,52	-10,41	-8,19	14,57	-5,54	1,4	0,00	0,0
2006-03-15 23:30	121	27	87	0,0	15,13	-8,69	11,2	1036,52	-10,90	-8,69	14,57	-6,04	0,0	0,00	0,0
2006-03-16 00:00	121	27	86	0,0	15,13	-9,49	11,2	1036,52	-11,84	-9,49	14,57	-6,92	1,6	0,00	0,0
2006-03-16 00:30	120	27	90	0,0	15,13	-9,59	11,2	1036,52	-11,35	-9,59	14,57	-6,70	2,0	0,00	0,0
2006-03-16 01:00	120	27	89	0,0	15,13	-10,09	11,2	1036,52	-11,99	-10,09	14,57	-7,28	0,0	0,00	0,0
2006-03-16 01:30	120	27	89	0,0	15,23	-10,70	11,2	1036,52	-12,58	-10,70	14,67	-7,88	0,0	0,00	0,0
2006-03-16 02:00	120	27	89	0,0	15,13	-10,49	11,2	1036,52	-12,38	-10,49	14,57	-7,68	0,0	0,00	0,0
2006-03-16 02:30	120	27	89	0,0	15,13	-10,90	11,2	1036,52	-12,77	-10,90	14,57	-8,08	6,2	0,00	0,0
2006-03-16 03:00	120	27	89	0,0	15,13	-11,80	11,2	1036,52	-13,66	-11,80	14,57	-8,98	0,0	0,00	0,0
2006-03-16 03:30	119	27	89	0,0	15,13	-11,50	11,2	1036,52	-13,37	-11,50	14,57	-8,68	0,0	0,00	0,0
2006-03-16 04:00	120	27	89	0,0	15,13	-12,00	11,2	1036,52	-13,86	-12,00	14,57	-9,18	0,0	0,00	0,0
2006-03-16 04:30	120	27	89	0,0	15,13	-12,10	11,2	1036,52	-13,96	-12,10	14,57	-9,28	0,0	0,00	0,0
2006-03-16 05:00	120	27	89	0,0	15,13	-11,60	11,2	1036,52	-13,46	-11,60	14,57	-8,78	1,6	0,00	0,0
2006-03-16 05:30	119	27	89	0,0	15,13	-11,40	11,2	1036,52	-13,27	-11,40	14,57	-8,58	2,4	0,00	0,0
2006-03-16 06:00	111	26	89	0,0	15,03	-11,70	11,2	1036,52	-13,56	-11,70	14,43	-8,88	3,1	0,00	0,0
2006-03-16 06:30	111	26	89	0,0	15,13	-11,40	11,2	1036,52	-13,27	-11,40	14,53	-8,58	1,2	0,00	0,0
2006-03-16 07:00	104	26	89	0,0	15,13	-11,10	11,2	1036,52	-12,97	-11,10	14,53	-8,28	2,6	0,00	0,0
2006-03-16 07:30	104	27	89	0,0	15,13	-10,90	11,2	1036,52	-12,97	-10,90	14,57	-12,13	0,0	0,00	0,0
2006-03-16 08:00	104	27	87	0,0	15,13	-9,79	11,2	1036,52	-11,99	-9,79	14,57	-7,14	1,2	0,00	0,0
2006-03-16 08:30	97	26	82	1,2	15,13	-8,99	11,2	1037,53	-11,97	-8,99	14,53	-6,72	2,8	0,00	0,0
2006-03-16 09:00	97	26	80	0,0	15,13	-7,79	11,2	1037,53	-11,12	-7,79	14,53	-5,66	1,8	0,00	0,0
2006-03-16 09:30	97	26	77	0,0	15,13	-6,89	11,2	1037,53	-10,74	-6,89	14,53	-4,98	1,2	0,00	0,0
2006-03-16 10:00	97	26	73	0,0	15,13	-6,79	11,2	1037,53	-11,34	-6,79	14,53	-5,15	1,4	0,00	0,0
2006-03-16 10:30	97	26	67	1,6	15,03	-5,29	11,2	1037,53	-11,03	-5,29	14,43	-4,04	1,8	0,00	0,0
2006-03-16 11:00	97	26	61	1,2	14,93	-3,99	11,2	1037,53	-11,03	-3,99	14,33	-3,10	2,0	0,00	0,0
2006-03-16 11:30	97	26	58	1,4	14,93	-2,99	11,2	1037,53	-10,76	-2,99	14,33	-2,27	2,0	0,00	0,0
2006-03-16 12:00	97	26	56	1,6	14,93	-1,79	11,2	1037,53	-10,10	-1,79	14,33	-1,18	2,0	0,00	0,0
2006-03-16 12:30	93	26	54	1,4	14,83	-1,09	11,2	1037,53	-9,94	-1,09	14,23	-0,59	2,6	0,00	0,0
2006-03-16 13:00	92	26	53	0,0	14,93	-0,49	11,2	1037,53	-9,64	-0,49	14,33	-0,04	2,4	0,00	0,0
2006-03-16 13:30	63	26	51	1,2	14,93	0,92	11,2	1037,53	-8,86	0,92	14,33	1,26	3,0	0,00	0,0
2006-03-16 14:00	63	27	50	1,8	15,03	1,62	11,2	1037,53	-8,49	1,62	14,47	1,91	2,2	0,00	0,0
2006-03-16 14:30	48	27	50	2,2	15,03	1,52	11,2	1037,53	-8,58	1,52	14,47	1,81	2,8	0,00	0,0

Datum	Vindrikt °	Fukt inne Rh%	Fukt ute Rh%	Vindhast m/s	Temp in °C	Temp ute °C	Nb. Mån mm	Tryck Mbar	Dagggp °C	Kyleffekt °C	Vix inne °C	Vix ute °C	Vindby m/s	Korr lufttryck	Nederb./dygn mm
2006-03-16 15:00	40	27	51	1,6	15,03	1,52	11,2	1037,53	-8,31	1,52	14,47	1,86	2,6	0,00	0,0
2006-03-16 15:30	33	27	52	1,2	14,93	1,42	11,2	1037,53	-8,14	1,42	14,37	1,81	2,6	0,00	0,0
2006-03-16 16:00	14	27	53	1,6	14,93	1,22	11,2	1036,52	-8,06	1,22	14,37	1,66	2,6	0,00	0,0
2006-03-16 16:30	298	27	54	2,0	14,93	1,12	11,2	1036,52	-7,90	1,12	14,37	1,61	3,7	0,00	0,0
2006-03-16 17:00	313	27	54	0,0	15,03	1,12	11,2	1036,52	-7,90	1,12	14,47	1,61	4,5	0,00	0,0
2006-03-16 17:30	303	27	55	0,0	15,03	0,82	11,2	1036,52	-7,93	0,82	14,47	1,37	3,1	0,00	0,0
2006-03-16 18:00	308	27	58	0,0	14,93	-0,49	11,2	1036,52	-8,42	-0,49	14,37	0,23	2,4	0,00	0,0
2006-03-16 18:30	308	27	60	0,0	14,83	-1,89	11,2	1037,53	-9,28	-1,89	14,27	-1,06	2,0	0,00	0,0
2006-03-16 19:00	308	27	63	1,4	14,83	-2,69	11,2	1037,53	-9,38	-2,69	14,27	-1,68	2,4	0,00	0,0
2006-03-16 19:30	308	27	66	0,0	14,83	-3,19	11,2	1037,53	-9,23	-3,19	14,27	-2,00	1,8	0,00	0,0
2006-03-16 20:00	308	27	67	0,0	14,83	-3,49	11,2	1037,53	-9,31	-3,49	14,27	-2,24	1,4	0,00	0,0
2006-03-16 20:30	308	27	70	0,0	14,93	-3,79	11,2	1037,53	-9,02	-3,79	14,37	-2,35	0,0	0,00	0,0
2006-03-16 21:00	308	27	75	0,0	15,03	-3,99	11,2	1037,53	-8,29	-3,99	14,47	-2,21	1,6	0,00	0,0
2006-03-16 21:30	308	27	76	0,0	15,13	-4,19	11,2	1037,53	-8,30	-4,19	14,57	-2,34	1,2	0,00	0,0
2006-03-16 22:00	308	27	81	0,0	15,13	-4,59	11,2	1037,53	-7,84	-4,59	14,57	-2,39	1,6	0,00	0,0
2006-03-16 22:30	309	27	83	0,0	15,23	-4,79	11,2	1037,53	-7,71	-4,79	14,67	-2,44	1,6	0,00	0,0
2006-03-16 23:00	309	27	82	0,0	15,23	-5,39	11,2	1037,53	-8,45	-5,39	14,67	-3,11	0,0	0,00	0,0
2006-03-16 23:30	309	27	90	0,0	15,13	-5,49	11,2	1037,53	-7,31	-5,49	14,57	-2,60	0,0	0,00	0,0
2006-03-17 00:00	309	27	94	0,0	15,13	-5,59	11,2	1036,52	-6,82	-5,59	14,57	-2,37	1,4	0,00	0,0
2006-03-17 00:30	310	27	95	0,0	15,13	-5,49	11,2	1036,52	-6,58	-5,49	14,57	-2,19	1,8	0,00	0,0
2006-03-17 01:00	310	27	96	0,0	15,13	-5,59	11,2	1036,52	-6,54	-5,59	14,57	-2,21	2,0	0,00	0,0
2006-03-17 01:30	310	27	99	0,0	15,13	-5,79	11,2	1036,52	-6,33	-5,79	14,57	-2,15	2,0	0,00	0,0
2006-03-17 02:00	312	27	100	0,0	15,13	-5,69	11,2	1036,52	-6,09	-5,69	14,57	-1,96	1,8	0,00	0,0
2006-03-17 02:30	312	27	100	1,4	15,23	-5,89	11,2	1036,52	-6,29	-5,89	14,67	-2,16	1,8	0,00	0,0
2006-03-17 03:00	308	27	100	0,0	15,23	-5,89	11,2	1035,52	-6,29	-5,89	14,67	-2,16	2,6	0,00	0,0
2006-03-17 03:30	308	27	100	0,0	15,23	-5,89	11,2	1035,52	-6,29	-5,89	14,67	-2,16	2,8	0,00	0,0
2006-03-17 04:00	309	27	100	0,0	15,23	-5,99	11,2	1035,52	-6,39	-5,99	14,67	-2,26	2,4	0,00	0,0
2006-03-17 04:30	303	27	100	1,2	15,13	-5,89	11,2	1035,52	-6,29	-5,89	14,57	-2,16	3,0	0,00	0,0
2006-03-17 05:00	317	27	100	0,0	15,13	-5,79	11,2	1034,52	-6,19	-5,79	14,57	-2,06	3,0	0,00	0,0
2006-03-17 05:30	318	27	100	1,2	15,13	-5,89	11,2	1034,52	-6,29	-5,89	14,57	-2,16	3,0	0,00	0,0
2006-03-17 06:00	307	27	100	2,0	15,13	-5,89	11,2	1034,52	-6,29	-5,89	14,57	-2,16	2,8	0,00	0,0
2006-03-17 06:30	306	27	100	0,0	15,13	-5,89	11,2	1034,52	-6,29	-5,89	14,57	-2,16	1,8	0,00	0,0
2006-03-17 07:00	322	27	100	0,0	15,13	-5,49	11,2	1033,52	-5,89	-5,49	14,57	-1,76	2,6	0,00	0,0
2006-03-17 07:30	317	27	100	1,2	15,13	-4,89	11,2	1033,52	-5,29	-4,89	14,57	-1,16	2,0	0,00	0,0
2006-03-17 08:00	317	27	100	0,0	15,13	-4,29	11,2	1033,52	-4,69	-4,29	14,57	-0,56	2,0	0,00	0,0
2006-03-17 08:30	312	27	100	0,0	15,13	-3,69	11,2	1033,52	-4,10	-3,69	14,57	0,04	2,0	0,00	0,0
2006-03-17 09:00	302	27	100	0,0	15,13	-2,99	11,2	1033,52	-3,40	-2,99	14,57	0,74	3,0	0,00	0,0
2006-03-17 09:30	284	27	100	2,8	15,13	-2,09	11,2	1032,52	-2,50	-5,31	14,57	1,64	3,1	0,00	0,0
2006-03-17 10:00	291	27	100	2,8	15,03	-1,19	11,2	1032,52	-1,60	-4,33	14,47	2,54	4,3	0,00	0,0
2006-03-17 10:30	312	27	93	2,2	14,93	-0,49	11,2	1032,52	-1,92	-0,49	14,37	2,65	4,3	0,00	0,0
2006-03-17 11:00	273	27	90	1,6	14,93	0,21	11,2	1031,52	-1,69	0,21	14,37	3,11	4,7	0,00	0,0
2006-03-17 11:30	314	27	85	3,0	14,93	0,92	11,2	1031,52	-1,81	-2,03	14,37	3,42	4,3	0,00	0,0
2006-03-17 12:00	312	27	82	2,8	14,93	1,52	11,2	1031,52	-1,73	-1,38	14,37	3,79	3,9	0,00	0,0
2006-03-17 12:30	293	27	80	3,3	14,93	1,92	11,2	1030,52	-1,69	-2,10	14,37	4,05	4,3	0,00	0,0
2006-03-17 13:00	282	27	76	3,3	14,93	2,62	11,2	1030,52	-1,73	-1,31	14,37	4,46	4,7	0,00	0,0
2006-03-17 13:30	289	27	74	2,8	15,03	2,82	11,2	1030,52	-1,92	0,04	14,47	4,53	5,2	0,00	0,0
2006-03-17 14:00	317	27	74	2,4	15,03	2,72	11,2	1029,52	-2,02	1,06	14,47	4,43	5,0	0,00	0,0
2006-03-17 14:30	266	27	73	1,8	15,03	3,02	11,2	1029,52	-1,92	3,02	14,47	4,66	4,7	0,00	0,0
2006-03-17 15:00	282	27	75	2,8	15,03	2,62	11,2	1029,52	-1,92	-0,18	14,47	4,39	6,2	0,00	0,0
2006-03-17 15:30	294	27	74	2,0	14,93	2,62	11,2	1028,52	-2,11	2,62	14,37	4,33	4,9	0,00	0,0

Datum	Vindrikt °	Fukt inne Rh%	Fukt ute Rh%	Vindhast m/s	Temp in °C	Temp ute °C	Nb. Mån mm	Tryck Mbar	Daggp °C	Kyleffekt °C	Vix inne °C	Vix ute °C	Vindby m/s	Korr lufttryck	Nederb./dygn mm
2006-03-17 16:00	291	27	77	3,3	14,93	2,32	11,2	1028,52	-1,84	-1,65	14,37	4,23	5,6	0,00	0,0
2006-03-17 16:30	301	27	80	3,0	14,83	2,12	11,2	1027,52	-1,49	-0,72	14,27	4,25	5,0	0,00	0,0
2006-03-17 17:00	301	27	81	2,4	14,73	1,82	11,2	1027,52	-1,61	0,11	14,17	4,02	4,9	0,00	0,0
2006-03-17 17:30	303	27	83	2,0	14,73	1,52	11,2	1027,52	-1,56	1,52	14,17	3,87	4,3	0,00	0,0
2006-03-17 18:00	276	27	87	3,0	14,63	1,12	11,2	1026,52	-1,29	-1,82	14,07	3,77	4,7	0,00	0,0
2006-03-17 18:30	294	27	89	0,0	14,63	0,92	11,2	1026,52	-1,16	0,92	14,07	3,73	5,0	0,00	0,0
2006-03-17 19:00	295	27	90	3,9	14,73	0,82	11,2	1026,52	-1,10	-4,54	14,17	3,71	4,9	0,00	0,0
2006-03-17 19:30	293	27	91	3,0	14,73	0,61	11,2	1025,52	-1,14	-2,36	14,17	3,59	5,4	0,00	0,0
2006-03-17 20:00	291	27	91	3,0	14,73	0,61	11,2	1025,52	-1,14	-2,36	14,17	3,59	5,4	0,00	0,0
2006-03-17 20:30	312	27	91	2,4	14,83	0,41	11,2	1025,52	-1,34	-1,37	14,27	3,39	4,9	0,00	0,0
2006-03-17 21:00	278	28	92	0,0	14,93	0,31	11,2	1024,52	-1,29	0,31	14,40	3,37	4,3	0,00	0,0
2006-03-17 21:30	263	28	92	1,4	14,93	0,21	11,2	1024,52	-1,38	0,21	14,40	3,27	3,9	0,00	0,0
2006-03-17 22:00	294	28	92	2,4	15,03	0,31	11,2	1023,52	-1,29	-1,48	14,50	3,37	4,9	0,00	0,0
2006-03-17 22:30	310	28	92	2,0	15,03	0,21	11,2	1022,52	-1,38	0,21	14,50	3,27	3,5	0,00	0,0
2006-03-17 23:00	280	28	92	0,0	15,03	0,31	11,2	1022,52	-1,29	0,31	14,50	3,37	4,1	0,00	0,0
2006-03-17 23:30	308	28	92	3,3	15,03	0,31	11,2	1021,52	-1,29	-3,90	14,50	3,37	3,3	0,00	0,0
2006-03-18 00:00	245	28	91	2,2	15,03	0,41	11,2	1020,52	-1,34	0,41	14,50	3,39	5,8	0,00	0,0
2006-03-18 00:30	284	28	91	3,0	14,93	0,41	11,2	1019,52	-1,34	-2,58	14,40	3,39	4,9	0,00	0,0
2006-03-18 01:00	250	28	90	3,9	14,93	0,61	11,2	1019,52	-1,30	-4,77	14,40	3,51	6,9	0,00	0,0
2006-03-18 01:30	252	28	91	3,7	14,83	0,61	11,2	1018,52	-1,14	-4,77	14,30	3,59	6,0	0,00	0,0
2006-03-18 02:00	300	28	91	3,1	14,83	0,61	11,2	1017,52	-1,14	-2,36	14,30	3,59	6,6	0,00	0,0
2006-03-18 02:30	299	28	92	3,1	14,83	0,72	11,2	1016,51	-0,89	-2,25	14,30	3,77	5,2	0,00	0,0
2006-03-18 03:00	293	28	94	2,2	14,93	1,02	11,2	1016,51	-0,29	1,02	14,40	4,23	6,4	0,00	0,0
2006-03-18 03:30	264	28	95	2,4	14,93	1,02	11,2	1015,51	-0,14	-0,74	14,40	4,32	4,1	0,00	0,0
2006-03-18 04:00	287	28	95	3,7	15,03	1,32	11,2	1014,51	0,16	-3,95	14,50	4,62	5,4	0,00	0,0
2006-03-18 04:30	326	28	98	2,6	15,03	1,32	11,2	1013,51	0,60	-0,42	14,50	4,87	6,0	0,00	0,0
2006-03-18 05:00	250	28	97	4,3	15,03	1,52	11,2	1012,51	0,66	-4,89	14,50	4,99	6,4	0,00	0,0
2006-03-18 05:30	295	28	94	2,8	15,03	1,82	11,2	1012,51	0,50	-1,05	14,50	5,03	7,7	0,00	0,0
2006-03-18 06:00	251	28	93	1,6	14,93	1,92	11,2	1011,51	0,45	1,92	14,40	5,05	7,1	0,00	0,0
2006-03-18 06:30	289	28	93	2,6	14,93	2,02	11,2	1010,51	0,55	0,32	14,40	5,15	6,8	0,00	0,0
2006-03-18 07:00	291	28	96	4,1	14,93	2,12	11,2	1009,51	1,10	-4,17	14,40	5,50	7,5	0,00	0,0
2006-03-18 07:30	278	28	99	3,5	14,83	2,02	11,2	1009,51	1,45	-1,98	14,30	5,66	8,5	0,00	0,0
2006-03-18 08:00	282	28	100	2,8	14,83	2,02	11,2	1008,51	1,59	-0,83	14,30	5,75	7,5	0,00	0,0
2006-03-18 08:30	282	28	100	2,8	14,83	1,92	11,2	1008,51	1,49	-0,94	14,30	5,65	5,2	0,00	0,0
2006-03-18 09:00	285	28	100	3,9	14,93	2,32	11,2	1008,51	1,89	-2,79	14,40	6,05	4,7	0,00	0,0
2006-03-18 09:30	304	28	91	5,2	14,93	2,72	11,2	1007,51	0,93	-5,12	14,40	5,69	8,1	0,00	0,0
2006-03-18 10:00	277	28	88	6,4	14,93	2,92	11,2	1007,51	0,65	-6,67	14,40	5,65	8,9	0,00	0,0
2006-03-18 10:30	268	28	85	4,3	14,93	3,32	11,2	1007,51	0,54	-2,72	14,40	5,82	8,9	0,00	0,0
2006-03-18 11:00	261	28	82	4,3	14,93	3,12	11,2	1006,51	-0,17	-2,96	14,40	5,39	8,1	0,00	0,0
2006-03-18 11:30	290	28	75	5,8	14,83	3,62	11,2	1006,51	-0,96	-4,57	14,30	5,39	9,4	0,00	0,0
2006-03-18 12:00	284	28	71	4,5	14,83	3,92	11,2	1006,51	-1,45	-3,02	14,30	5,43	10,0	0,00	0,0
2006-03-18 12:30	306	28	67	5,6	14,73	4,12	11,2	1006,51	-2,08	-3,93	14,20	5,37	11,1	0,00	0,0
2006-03-18 13:00	275	28	70	4,5	14,73	3,62	11,2	1006,51	-1,94	-3,39	14,20	5,06	13,6	0,00	0,0
2006-03-18 13:30	311	28	68	4,7	14,73	3,32	11,2	1006,51	-2,63	-3,77	14,20	4,63	10,8	0,00	0,0
2006-03-18 14:00	295	28	65	2,0	14,83	3,52	11,2	1006,51	-3,08	3,52	14,30	4,64	9,6	0,00	0,0
2006-03-18 14:30	288	28	65	5,0	14,93	3,62	11,2	1007,51	-2,98	-3,98	14,40	4,74	8,9	0,00	0,0
2006-03-18 15:00	323	28	66	3,9	14,93	3,62	11,2	1007,51	-2,77	-1,27	14,40	4,81	8,1	0,00	0,0
2006-03-18 15:30	322	28	69	4,5	15,03	3,62	11,2	1007,51	-2,14	-3,39	14,50	5,00	10,4	0,00	0,0
2006-03-18 16:00	283	28	71	2,8	14,93	2,72	11,2	1007,51	-2,60	-0,07	14,40	4,23	11,5	0,00	0,0
2006-03-18 16:30	346	28	69	6,6	14,93	2,22	11,2	1007,51	-3,48	-7,60	14,40	3,59	8,3	0,00	0,0

Datum	Vindrikt °	Fukt inne Rh%	Fukt ute Rh%	Vindhast m/s	Temp in °C	Temp ute °C	Nb. Mån mm	Tryck Mbar	Daggp °C	Kyleffekt °C	Vix inne °C	Vix ute °C	Vindby m/s	Korr lufttryck	Nederb./dygn mm
2006-03-18 17:00	296	28	62	5,8	14,93	2,12	11,2	1007,51	-5,06	-6,49	14,40	3,06	9,6	0,00	0,0
2006-03-18 17:30	331	28	66	5,4	14,83	1,92	11,2	1007,51	-4,38	-6,75	14,30	3,10	9,8	0,00	0,0
2006-03-18 18:00	293	28	72	5,4	14,83	1,42	11,2	1007,51	-3,65	-7,39	14,30	2,99	8,5	0,00	0,0
2006-03-18 18:30	313	28	76	4,1	14,73	0,92	11,2	1007,51	-3,38	-5,61	14,20	2,76	7,1	0,00	0,0
2006-03-18 19:00	309	28	75	3,0	14,73	0,72	11,2	1007,51	-3,75	-2,25	14,20	2,49	5,8	0,00	0,0
2006-03-18 19:30	300	28	77	1,2	14,73	0,61	11,2	1007,51	-3,48	0,61	14,20	2,53	4,5	0,00	0,0
2006-03-18 20:00	277	28	75	1,6	14,63	0,51	11,2	1007,51	-3,95	0,51	14,10	2,29	6,2	0,00	0,0
2006-03-18 20:30	288	28	80	1,4	14,63	0,31	11,2	1007,51	-3,24	0,31	14,10	2,45	5,8	0,00	0,0
2006-03-18 21:00	323	28	77	0,0	14,53	-0,29	11,2	1007,51	-4,35	-0,29	14,00	1,63	5,6	0,00	0,0
2006-03-18 21:30	339	28	77	3,5	14,53	-0,39	11,2	1006,51	-4,45	-4,70	14,00	1,53	6,6	0,00	0,0
2006-03-18 22:00	311	28	76	4,1	14,53	-0,69	11,2	1005,51	-4,92	-7,54	14,00	1,16	8,5	0,00	0,0
2006-03-18 22:30	332	28	78	4,9	14,53	-0,69	11,2	1005,51	-4,56	-8,72	14,00	1,30	8,3	0,00	0,0
2006-03-18 23:00	309	28	79	5,0	14,63	-0,79	11,2	1004,51	-4,49	-9,52	14,10	1,27	7,3	0,00	0,0
2006-03-18 23:30	288	28	80	4,3	14,93	-0,59	11,2	1004,51	-4,12	-7,42	14,40	1,54	10,4	0,00	0,0
2006-03-19 00:00	307	28	79	5,0	15,03	-0,89	11,2	1003,51	-4,58	-9,65	14,50	1,17	9,4	0,00	0,0
2006-03-19 00:30	300	28	79	6,4	14,93	-0,89	11,2	1002,51	-4,58	-11,69	14,40	1,17	9,2	0,00	0,0
2006-03-19 01:00	288	28	76	6,4	14,83	-0,89	11,2	1001,51	-5,11	-11,69	14,30	0,96	11,5	0,00	0,0
2006-03-19 01:30	303	28	90	3,9	14,73	-1,59	11,2	1001,51	-3,47	-7,34	14,20	1,31	9,2	0,00	0,0
2006-03-19 02:00	295	28	83	3,7	14,73	-1,59	11,2	1001,51	-4,58	-7,34	14,20	0,76	11,3	0,00	0,0
2006-03-19 02:30	275	28	79	5,4	14,73	-1,79	11,2	1000,51	-5,46	-11,48	14,20	0,27	11,5	0,00	0,0
2006-03-19 03:00	309	28	97	6,2	14,83	-3,19	11,2	1000,51	-4,02	-14,00	14,30	0,28	10,6	0,00	0,0
2006-03-19 03:30	327	28	98	5,6	15,03	-4,19	11,2	1000,51	-4,87	-14,55	14,50	-0,63	11,7	0,00	0,0
2006-03-19 04:00	328	28	79	5,8	15,13	-4,69	11,2	1000,51	-8,27	-15,19	14,60	-2,63	15,3	0,00	0,0
2006-03-19 04:30	304	28	78	4,7	15,23	-4,99	11,2	1001,51	-8,73	-14,05	14,70	-3,00	10,2	0,00	0,0
2006-03-19 05:00	287	28	77	3,5	15,23	-5,39	11,2	1001,51	-9,29	-10,34	14,70	-3,47	9,0	0,00	0,0
2006-03-19 05:30	284	28	75	4,3	15,33	-5,69	11,2	1001,51	-9,93	-13,56	14,80	-3,91	8,1	0,00	0,0
2006-03-19 06:00	297	28	75	3,5	15,33	-5,89	11,2	1001,51	-10,12	-10,91	14,80	-4,11	7,3	0,00	0,0
2006-03-19 06:30	315	28	75	1,6	15,33	-6,09	11,2	1001,51	-10,31	-6,09	14,80	-4,31	6,6	0,00	0,0
2006-03-19 07:00	339	28	71	3,0	15,43	-5,79	11,2	1001,51	-10,75	-9,36	14,90	-4,28	5,2	0,00	0,0
2006-03-19 07:30	296	28	82	3,7	15,43	-5,69	11,2	1001,51	-8,75	-12,12	14,90	-3,41	6,0	0,00	0,0
2006-03-19 08:00	302	28	84	2,6	15,43	-5,69	11,2	1001,51	-8,43	-7,81	14,90	-3,26	5,2	0,00	0,0
2006-03-19 08:30	322	28	74	1,6	15,53	-5,49	11,2	1001,51	-9,91	-5,49	15,00	-3,78	7,9	0,00	0,0
2006-03-19 09:00	342	27	67	6,6	15,63	-5,09	11,2	1002,51	-10,84	-17,23	15,07	-3,84	8,3	0,00	0,0
2006-03-19 09:30	327	27	61	5,4	15,63	-4,89	11,2	1002,51	-11,88	-15,45	15,07	-4,00	9,6	0,00	0,0
2006-03-19 10:00	340	27	57	5,0	15,73	-4,39	11,2	1003,51	-12,30	-14,06	15,17	-3,73	7,9	0,00	0,0
2006-03-19 10:30	292	27	55	4,9	15,63	-4,09	11,2	1003,51	-12,49	-12,94	15,07	-3,54	9,8	0,00	0,0
2006-03-19 11:00	327	27	53	2,6	15,63	-3,99	11,2	1003,51	-12,88	-6,01	15,07	-3,54	8,7	0,00	0,0
2006-03-19 11:30	336	27	50	4,7	15,53	-3,29	11,2	1003,51	-13,00	-11,95	14,97	-3,00	7,5	0,00	0,0
2006-03-19 12:00	335	28	49	4,7	15,53	-2,99	11,2	1004,51	-12,98	-11,57	15,00	-2,75	8,9	0,00	0,0
2006-03-19 12:30	332	28	46	2,6	15,53	-2,19	11,2	1003,51	-13,08	-4,11	15,00	-2,09	8,5	0,00	0,0
2006-03-19 13:00	321	27	45	5,8	15,53	-2,09	11,2	1003,51	-13,28	-11,87	14,97	-2,04	7,9	0,00	0,0
2006-03-19 13:30	325	27	47	5,2	15,53	-2,39	11,2	1003,51	-12,98	-11,54	14,97	-2,24	10,2	0,00	0,0
2006-03-19 14:00	329	27	53	7,1	15,53	-2,79	11,2	1003,51	-11,77	-14,96	14,97	-2,34	9,0	0,00	0,0
2006-03-19 14:30	286	27	55	3,3	15,63	-2,79	11,2	1004,51	-11,28	-7,41	15,07	-2,24	10,0	0,00	0,0
2006-03-19 15:00	351	27	51	6,9	15,63	-2,79	11,2	1004,51	-12,27	-14,96	15,07	-2,45	8,3	0,00	0,0
2006-03-19 15:30	323	27	49	3,1	15,73	-2,59	11,2	1003,51	-12,62	-5,86	15,17	-2,35	9,4	0,00	0,0
2006-03-19 16:00	332	27	47	2,8	15,83	-2,49	11,2	1003,51	-13,07	-5,75	15,27	-2,34	7,7	0,00	0,0
2006-03-19 16:30	325	27	47	5,4	15,93	-2,69	11,2	1003,51	-13,26	-12,63	15,37	-2,54	6,8	0,00	0,0
2006-03-19 17:00	327	27	46	3,0	15,93	-2,99	11,2	1003,51	-13,81	-6,30	15,37	-2,89	7,3	0,00	0,0
2006-03-19 17:30	341	27	46	3,3	15,83	-3,49	11,2	1003,51	-14,27	-8,20	15,27	-3,39	6,8	0,00	0,0

Datum	Vindrikt °	Fukt inne Rh%	Fukt ute Rh%	Vindhast m/s	Temp in °C	Temp ute °C	Nb. Mån mm	Tryck Mbar	Daggp °C	Kyleffekt °C	Vix inne °C	Vix ute °C	Vindby m/s	Korr lufttryck	Nederb./dygn mm
2006-03-19 18:00	305	27	46	0,0	15,63	-3,99	11,2	1003,51	-14,73	-3,99	15,07	-3,89	5,4	0,00	0,0
2006-03-19 18:30	307	27	49	3,3	15,43	-4,79	11,2	1003,51	-14,64	-9,67	14,87	-4,55	4,3	0,00	0,0
2006-03-19 19:00	334	27	52	0,0	15,23	-5,39	11,2	1004,51	-14,42	-5,39	14,67	-5,00	4,1	0,00	0,0
2006-03-19 19:30	330	27	55	0,0	15,13	-5,99	11,2	1004,51	-14,26	-5,99	14,57	-5,44	2,8	0,00	0,0
2006-03-19 20:00	330	27	56	0,0	15,13	-6,69	11,2	1004,51	-14,68	-6,69	14,57	-6,09	2,2	0,00	0,0
2006-03-19 20:30	332	27	58	1,4	15,13	-7,19	11,2	1004,51	-14,70	-7,19	14,57	-6,48	3,3	0,00	0,0
2006-03-19 21:00	339	27	55	2,6	15,23	-6,69	11,2	1003,51	-14,91	-8,86	14,67	-6,14	4,1	0,00	0,0
2006-03-19 21:30	337	27	56	1,2	15,33	-7,09	11,2	1003,51	-15,05	-7,09	14,77	-6,49	3,9	0,00	0,0
2006-03-19 22:00	327	27	58	2,2	15,43	-7,29	11,2	1003,51	-14,79	-7,29	14,87	-6,58	3,0	0,00	0,0
2006-03-19 22:30	325	27	60	1,6	15,33	-7,29	11,2	1003,51	-14,36	-7,29	14,77	-6,46	2,6	0,00	0,0
2006-03-19 23:00	316	27	65	0,0	15,23	-7,19	11,2	1003,51	-13,23	-7,19	14,67	-6,06	3,5	0,00	0,0
2006-03-19 23:30	307	27	69	1,6	15,13	-6,99	11,2	1003,51	-12,27	-6,99	14,57	-5,61	4,1	0,00	0,0
2006-03-20 00:00	306	27	75	2,8	15,13	-6,89	11,2	1003,51	-11,09	-10,56	14,57	-5,11	3,3	0,00	0,0
2006-03-20 00:30	307	27	78	2,4	15,13	-6,69	11,2	1003,51	-10,38	-8,86	14,57	-4,70	4,1	0,00	0,0
2006-03-20 01:00	305	27	79	0,0	15,13	-7,39	11,2	1002,51	-10,89	-7,39	14,57	-5,33	3,0	0,00	0,0
2006-03-20 01:30	304	27	82	0,0	15,23	-7,69	11,2	1002,51	-10,70	-7,69	14,67	-5,42	3,0	0,00	0,0
2006-03-20 02:00	305	27	83	0,0	15,23	-7,99	11,2	1002,51	-10,83	-7,99	14,67	-5,64	2,4	0,00	0,0
2006-03-20 02:30	304	27	85	0,0	15,23	-8,09	11,2	1002,51	-10,62	-8,09	14,67	-5,59	2,4	0,00	0,0
2006-03-20 03:00	302	27	85	0,0	15,23	-7,99	11,2	1002,51	-10,52	-7,99	14,67	-5,49	2,8	0,00	0,0
2006-03-20 03:30	289	27	87	1,4	15,13	-7,99	11,2	1002,51	-10,22	-7,99	14,57	-5,34	3,1	0,00	0,0
2006-03-20 04:00	289	27	89	0,0	15,13	-8,19	11,2	1002,51	-10,12	-8,19	14,57	-5,38	2,6	0,00	0,0
2006-03-20 04:30	289	27	90	2,2	15,13	-8,49	11,2	1002,51	-10,27	-8,49	14,57	-5,60	2,2	0,00	0,0
2006-03-20 05:00	290	27	88	1,2	15,13	-8,49	11,2	1002,51	-10,56	-8,49	14,57	-5,76	2,4	0,00	0,0
2006-03-20 05:30	295	27	88	0,0	15,13	-8,49	11,2	1002,51	-10,56	-8,49	14,57	-5,76	2,0	0,00	0,0
2006-03-20 06:00	308	27	87	0,0	15,23	-8,49	11,2	1002,51	-10,71	-8,49	14,67	-5,84	2,8	0,00	0,0
2006-03-20 06:30	308	27	85	0,0	15,23	-8,39	11,2	1002,51	-10,91	-8,39	14,67	-5,89	2,2	0,00	0,0
2006-03-20 07:00	308	27	86	0,0	15,23	-8,09	11,2	1002,51	-10,47	-8,09	14,67	-5,51	0,0	0,00	0,0
2006-03-20 07:30	308	27	88	0,0	15,23	-7,69	11,2	1002,51	-9,77	-7,69	14,67	-4,96	0,0	0,00	0,0
2006-03-20 08:00	308	27	88	0,0	15,23	-7,09	11,2	1002,51	-9,18	-7,09	14,67	-4,36	0,0	0,00	0,0
2006-03-20 08:30	308	27	87	0,0	15,23	-6,49	11,2	1002,51	-8,74	-6,49	14,67	-3,84	1,2	0,00	0,0
2006-03-20 09:00	321	27	83	1,6	15,23	-5,79	11,2	1002,51	-8,68	-5,79	14,67	-3,44	3,3	0,00	0,0
2006-03-20 09:30	313	27	68	0,0	15,23	-4,99	11,2	1002,51	-10,55	-4,99	14,67	-3,68	2,6	0,00	0,0
2006-03-20 10:00	320	27	74	2,4	15,23	-4,99	11,2	1002,51	-9,43	-7,07	14,67	-3,28	3,3	0,00	0,0
2006-03-20 10:30	330	27	62	0,0	15,23	-4,09	11,2	1002,51	-10,91	-4,09	14,67	-3,14	3,7	0,00	0,0
2006-03-20 11:00	340	27	61	1,4	15,23	-3,99	11,2	1002,51	-11,03	-3,99	14,67	-3,10	3,7	0,00	0,0
2006-03-20 11:30	332	27	61	0,0	15,13	-3,89	11,2	1002,51	-10,94	-3,89	14,57	-3,00	3,3	0,00	0,0
2006-03-20 12:00	323	27	58	1,2	15,13	-3,39	11,2	1002,51	-11,13	-3,39	14,57	-2,67	2,8	0,00	0,0
2006-03-20 12:30	312	27	55	2,2	15,03	-2,49	11,2	1002,51	-11,00	-2,49	14,47	-1,94	2,8	0,00	0,0
2006-03-20 13:00	306	27	56	0,0	15,03	-2,99	11,2	1002,51	-11,22	-2,99	14,47	-2,38	3,7	0,00	0,0
2006-03-20 13:30	321	27	52	1,8	15,03	-2,29	11,2	1002,51	-11,56	-2,29	14,47	-1,89	3,0	0,00	0,0
2006-03-20 14:00	330	27	51	0,0	15,03	-3,19	11,2	1002,51	-12,64	-3,19	14,47	-2,85	4,1	0,00	0,0
2006-03-20 14:30	327	27	52	0,0	15,03	-3,19	11,2	1002,51	-12,39	-3,19	14,47	-2,80	3,3	0,00	0,0
2006-03-20 15:00	319	27	48	1,8	15,03	-3,19	11,2	1002,51	-13,44	-3,19	14,47	-3,00	4,1	0,00	0,0
2006-03-20 15:30	335	27	49	2,2	15,13	-3,29	11,2	1002,51	-13,26	-3,29	14,57	-3,05	4,7	0,00	0,0
2006-03-20 16:00	336	27	49	2,4	15,13	-3,19	11,2	1002,51	-13,17	-5,17	14,57	-2,95	4,3	0,00	0,0
2006-03-20 16:30	337	27	49	2,0	15,03	-3,39	11,2	1002,51	-13,35	-3,39	14,47	-3,15	4,7	0,00	0,0
2006-03-20 17:00	334	27	50	2,8	15,13	-3,69	11,2	1002,51	-13,36	-7,06	14,57	-3,40	4,5	0,00	0,0
2006-03-20 17:30	337	27	50	1,2	15,03	-3,99	11,2	1002,51	-13,64	-3,99	14,47	-3,70	4,5	0,00	0,0
2006-03-20 18:00	336	27	52	1,6	15,03	-4,59	11,2	1002,51	-13,68	-4,59	14,47	-4,20	3,3	0,00	0,0
2006-03-20 18:30	336	27	56	0,0	15,03	-5,19	11,2	1002,51	-13,28	-5,19	14,47	-4,58	2,2	0,00	0,0

Datum	Vindrikt °	Fukt inne Rh%	Fukt ute Rh%	Vindhast m/s	Temp in °C	Temp ute °C	Nb. Mån mm	Tryck Mbar	Daggp °C	Kyleffekt °C	Vix inne °C	Vix ute °C	Vindby m/s	Korr lufttryck	Nederb./dygn mm
2006-03-20 19:00	336	27	58	0,0	15,13	-6,09	11,2	1002,51	-13,66	-6,09	14,57	-5,37	0,0	0,00	0,0
2006-03-20 19:30	336	27	60	0,0	15,13	-6,39	11,2	1002,51	-13,51	-6,39	14,57	-5,56	2,4	0,00	0,0
2006-03-20 20:00	336	27	61	0,0	15,23	-6,99	11,2	1003,51	-13,86	-6,99	14,67	-6,10	1,4	0,00	0,0
2006-03-20 20:30	336	27	67	0,0	15,23	-7,79	11,2	1003,51	-13,41	-7,79	14,67	-6,54	1,4	0,00	0,0
2006-03-20 21:00	336	27	70	1,2	15,23	-7,79	11,2	1002,51	-12,85	-7,79	14,67	-6,35	2,2	0,00	0,0
2006-03-20 21:30	336	27	72	0,0	15,23	-8,09	11,2	1003,51	-12,77	-8,09	14,67	-6,52	2,0	0,00	0,0
2006-03-20 22:00	336	27	76	0,0	15,23	-8,59	11,2	1003,51	-12,56	-8,59	14,67	-6,75	1,8	0,00	0,0
2006-03-20 22:30	336	27	74	0,0	15,13	-9,69	11,2	1003,51	-13,96	-9,69	14,57	-7,99	1,6	0,00	0,0
2006-03-20 23:00	336	27	84	1,4	15,13	-9,89	11,2	1003,51	-12,53	-9,89	14,57	-7,47	2,0	0,00	0,0
2006-03-20 23:30	335	27	81	0,0	15,13	-9,09	11,2	1003,51	-12,22	-9,09	14,57	-6,89	2,4	0,00	0,0
2006-03-21 00:00	335	27	79	0,0	15,13	-10,39	11,2	1003,51	-13,81	-10,39	14,57	-8,34	2,0	0,00	0,0
2006-03-21 00:30	335	27	79	0,0	15,23	-10,59	11,2	1003,51	-13,81	-10,59	14,67	-11,83	0,0	0,00	0,0
2006-03-21 01:00	335	27	79	0,0	15,23	-9,99	11,2	1003,51	-13,42	-9,99	14,67	-7,94	0,0	0,00	0,0
2006-03-21 01:30	335	27	78	0,0	15,33	-10,80	11,2	1003,51	-14,36	-10,80	14,77	-8,81	1,2	0,00	0,0
2006-03-21 02:00	335	27	78	0,0	15,23	-11,80	11,2	1003,51	-15,33	-11,80	14,67	-9,81	0,0	0,00	0,0
2006-03-21 02:30	335	27	78	0,0	15,23	-12,90	11,2	1003,51	-16,39	-12,90	14,67	-10,91	0,0	0,00	0,0
2006-03-21 03:00	335	27	78	0,0	15,23	-12,20	11,2	1003,51	-15,71	-12,20	14,67	-10,21	0,0	0,00	0,0
2006-03-21 03:30	335	27	78	0,0	15,13	-12,50	11,2	1003,51	-16,01	-12,50	14,57	-10,51	2,2	0,00	0,0
2006-03-21 04:00	335	27	78	0,0	15,13	-13,40	11,2	1003,51	-16,88	-13,40	14,57	-11,41	0,0	0,00	0,0
2006-03-21 04:30	335	27	78	0,0	15,13	-13,50	11,2	1003,51	-16,98	-13,50	14,57	-11,51	0,0	0,00	0,0
2006-03-21 05:00	335	27	78	0,0	15,13	-14,10	11,2	1002,51	-17,56	-14,10	14,57	-12,11	0,0	0,00	0,0
2006-03-21 05:30	335	27	78	0,0	15,13	-14,20	11,2	1002,51	-17,66	-14,20	14,57	-12,21	0,0	0,00	0,0
2006-03-21 06:00	335	27	78	0,0	15,13	-14,30	11,2	1002,51	-17,75	-14,30	14,57	-12,31	0,0	0,00	0,0
2006-03-21 06:30	335	27	78	0,0	15,13	-14,50	11,2	1002,51	-17,95	-14,50	14,57	-12,51	0,0	0,00	0,0
2006-03-21 07:00	335	27	78	0,0	15,13	-13,50	11,2	1002,51	-16,98	-13,50	14,57	-11,51	0,0	0,00	0,0
2006-03-21 07:30	335	27	78	0,0	15,13	-13,00	11,2	1002,51	-16,98	-13,00	14,57	-14,23	0,0	0,00	0,0
2006-03-21 08:00	333	27	78	0,0	15,13	-12,50	11,2	1002,51	-16,98	-12,50	14,57	-13,73	2,4	0,00	0,0
2006-03-21 08:30	333	27	78	0,0	15,13	-11,60	11,2	1002,51	-16,98	-11,60	14,57	-12,83	1,2	0,00	0,0
2006-03-21 09:00	333	26	78	0,0	15,13	-11,20	11,2	1003,51	-16,98	-11,20	14,53	-12,43	1,8	0,00	0,0
2006-03-21 09:30	333	26	78	0,0	15,13	-9,99	11,2	1003,51	-13,58	-9,99	14,53	-8,01	0,0	0,00	0,0
2006-03-21 10:00	333	26	74	0,0	15,03	-8,69	11,2	1003,51	-13,00	-8,69	14,43	-6,98	1,4	0,00	0,0
2006-03-21 10:30	326	26	74	0,0	14,93	-7,09	11,2	1002,51	-11,45	-7,09	14,33	-5,38	2,6	0,00	0,0
2006-03-21 11:00	324	26	69	0,0	14,73	-5,89	11,2	1002,51	-11,22	-5,89	14,13	-4,51	2,6	0,00	0,0
2006-03-21 11:30	324	26	64	0,0	14,73	-4,79	11,2	1002,51	-11,16	-4,79	14,13	-3,72	1,6	0,00	0,0
2006-03-21 12:00	324	26	73	0,0	14,63	-4,49	11,2	1002,51	-9,13	-4,49	14,03	-2,85	1,4	0,00	0,0
2006-03-21 12:30	325	26	67	0,0	14,63	-4,09	11,2	1002,51	-9,89	-4,09	14,03	-2,84	1,4	0,00	0,0
2006-03-21 13:00	41	26	64	1,4	14,73	-3,29	11,2	1002,51	-9,73	-3,29	14,13	-2,22	2,2	0,00	0,0
2006-03-21 13:30	92	26	62	0,0	14,73	-2,99	11,2	1002,51	-9,87	-2,99	14,13	-2,04	2,2	0,00	0,0
2006-03-21 14:00	92	26	62	0,0	14,73	-3,19	11,2	1002,51	-10,06	-3,19	14,13	-2,24	2,0	0,00	0,0
2006-03-21 14:30	91	26	65	0,0	14,73	-3,69	11,2	1002,51	-9,91	-3,69	14,13	-2,56	1,2	0,00	0,0
2006-03-21 15:00	92	26	79	0,0	14,73	-3,89	11,2	1002,51	-7,49	-3,89	14,13	-1,83	2,0	0,00	0,0
2006-03-21 15:30	92	27	81	0,0	14,73	-3,59	11,2	1002,51	-6,87	-3,59	14,17	-1,39	1,2	0,00	0,0
2006-03-21 16:00	91	27	75	0,0	14,73	-3,19	11,2	1002,51	-7,52	-3,19	14,17	-1,41	1,6	0,00	0,0
2006-03-21 16:30	72	27	73	2,2	14,83	-3,39	11,2	1002,51	-8,07	-3,39	14,27	-1,75	2,2	0,00	0,0
2006-03-21 17:00	2	27	76	0,0	14,83	-4,59	11,2	1002,51	-8,69	-4,59	14,27	-2,74	2,4	0,00	0,0
2006-03-21 17:30	2	27	75	0,0	14,83	-4,29	11,2	1002,51	-8,58	-4,29	14,27	-2,51	0,0	0,00	0,0
2006-03-21 18:00	2	27	76	0,0	14,73	-5,09	11,2	1002,51	-9,17	-5,09	14,17	-3,24	0,0	0,00	0,0
2006-03-21 18:30	2	27	82	0,0	14,73	-6,29	11,2	1002,51	-9,33	-6,29	14,17	-4,01	0,0	0,00	0,0
2006-03-21 19:00	2	27	84	0,0	14,73	-7,49	11,2	1002,51	-10,19	-7,49	14,17	-5,07	0,0	0,00	0,0
2006-03-21 19:30	2	27	86	0,0	14,93	-8,49	11,2	1002,51	-10,86	-8,49	14,37	-5,91	0,0	0,00	0,0

Datum	Vindrikt °	Fukt inne Rh%	Fukt ute Rh%	Vindhast m/s	Temp in °C	Temp ute °C	Nb. Mån mm	Tryck Mbar	Daggp °C	Kyleffekt °C	Vix inne °C	Vix ute °C	Vindby m/s	Korr lufttryck	Nederb./dygn mm
2006-03-21 20:00	2	27	88	0,0	15,03	-8,99	11,2	1002,51	-11,05	-8,99	14,47	-6,26	0,0	0,00	0,0
2006-03-21 20:30	2	27	88	0,0	15,13	-9,79	11,2	1002,51	-11,84	-9,79	14,57	-7,06	0,0	0,00	0,0
2006-03-21 21:00	2	27	90	0,0	15,03	-8,49	11,2	1002,51	-10,27	-8,49	14,47	-5,60	0,0	0,00	0,0
2006-03-21 21:30	2	27	84	0,0	14,93	-9,39	11,2	1002,51	-12,05	-9,39	14,37	-6,97	0,0	0,00	0,0
2006-03-21 22:00	3	27	82	0,0	14,83	-9,59	11,2	1002,51	-12,55	-9,59	14,27	-7,32	0,0	0,00	0,0
2006-03-21 22:30	3	27	81	0,0	14,83	-9,99	11,2	1002,51	-13,10	-9,99	14,27	-7,79	0,0	0,00	0,0
2006-03-21 23:00	3	27	82	0,0	14,83	-9,79	11,2	1002,51	-12,75	-9,79	14,27	-7,52	0,0	0,00	0,0
2006-03-21 23:30	3	27	80	0,0	14,93	-10,19	11,2	1003,51	-13,45	-10,19	14,37	-8,06	0,0	0,00	0,0
2006-03-22 00:00	3	27	84	0,0	15,03	-9,99	11,2	1003,51	-12,63	-9,99	14,47	-7,57	0,0	0,00	0,0
2006-03-22 00:30	3	27	83	0,0	15,13	-9,59	11,2	1003,51	-12,39	-9,59	14,57	-7,24	0,0	0,00	0,0
2006-03-22 01:00	4	27	80	0,0	15,13	-9,29	11,2	1003,51	-12,58	-9,29	14,57	-7,16	0,0	0,00	0,0
2006-03-22 01:30	4	27	82	0,0	15,03	-9,39	11,2	1003,51	-12,36	-9,39	14,47	-7,12	0,0	0,00	0,0
2006-03-22 02:00	4	27	83	0,0	15,03	-9,89	11,2	1003,51	-12,69	-9,89	14,47	-7,54	0,0	0,00	0,0
2006-03-22 02:30	4	27	82	0,0	15,03	-10,59	11,2	1003,51	-13,53	-10,59	14,47	-8,32	0,0	0,00	0,0
2006-03-22 03:00	3	27	82	0,0	15,03	-11,70	11,2	1003,51	-14,60	-11,70	14,47	-9,42	0,0	0,00	0,0
2006-03-22 03:30	2	27	82	0,0	15,13	-11,90	11,2	1003,51	-14,79	-11,90	14,57	-9,62	0,0	0,00	0,0
2006-03-22 04:00	356	27	82	0,0	15,23	-12,30	11,2	1003,51	-15,19	-12,30	14,67	-10,02	2,0	0,00	0,0
2006-03-22 04:30	356	27	82	0,0	15,23	-12,40	11,2	1003,51	-15,28	-12,40	14,67	-10,12	0,0	0,00	0,0
2006-03-22 05:00	356	27	82	0,0	15,23	-12,60	11,2	1003,51	-15,48	-12,60	14,67	-10,32	0,0	0,00	0,0
2006-03-22 05:30	356	27	82	0,0	15,23	-12,70	11,2	1003,51	-15,58	-12,70	14,67	-10,42	0,0	0,00	0,0
2006-03-22 06:00	356	27	82	0,0	15,23	-12,80	11,2	1003,51	-15,67	-12,80	14,67	-10,52	0,0	0,00	0,0
2006-03-22 06:30	351	27	82	0,0	15,23	-12,70	11,2	1003,51	-15,58	-12,70	14,67	-10,42	1,6	0,00	0,0
2006-03-22 07:00	0	27	82	0,0	15,23	-12,10	11,2	1003,51	-14,99	-12,10	14,67	-9,82	1,4	0,00	0,0
2006-03-22 07:30	351	27	82	0,0	15,23	-11,50	11,2	1003,51	-14,99	-11,50	14,67	-12,73	1,2	0,00	0,0
2006-03-22 08:00	356	27	82	0,0	15,23	-10,70	11,2	1003,51	-14,99	-10,70	14,67	-11,93	1,2	0,00	0,0
2006-03-22 08:30	8	27	82	0,0	15,33	-10,19	11,2	1003,51	-14,99	-10,19	14,77	-11,43	1,6	0,00	0,0
2006-03-22 09:00	16	27	60	0,0	15,23	-9,19	11,2	1003,51	-16,14	-9,19	14,67	-8,36	2,0	0,00	0,0
2006-03-22 09:30	31	27	59	0,0	15,23	-8,39	11,2	1003,51	-15,60	-8,39	14,67	-7,62	2,2	0,00	0,0
2006-03-22 10:00	83	27	56	0,0	15,13	-7,59	11,2	1003,51	-15,52	-7,59	14,57	-6,99	2,4	0,00	0,0
2006-03-22 10:30	116	27	53	0,0	15,13	-7,09	11,2	1003,51	-15,75	-7,09	14,57	-6,65	3,1	0,00	0,0
2006-03-22 11:00	118	27	52	0,0	15,03	-6,49	11,2	1003,51	-15,44	-6,49	14,47	-6,10	3,7	0,00	0,0
2006-03-22 11:30	84	27	51	1,4	15,03	-6,09	11,2	1003,51	-15,32	-6,09	14,47	-5,75	3,3	0,00	0,0
2006-03-22 12:00	97	27	51	0,0	15,03	-5,59	11,2	1003,51	-14,86	-5,59	14,47	-5,25	2,6	0,00	0,0
2006-03-22 12:30	125	27	50	0,0	15,03	-5,29	11,2	1003,51	-14,84	-5,29	14,47	-5,00	3,3	0,00	0,0
2006-03-22 13:00	118	27	50	0,0	15,03	-5,19	11,2	1003,51	-14,75	-5,19	14,47	-4,90	2,6	0,00	0,0
2006-03-22 13:30	111	27	50	0,0	15,03	-4,49	11,2	1003,51	-14,10	-4,49	14,47	-4,20	2,4	0,00	0,0
2006-03-22 14:00	107	27	48	0,0	15,03	-4,39	11,2	1003,51	-14,54	-4,39	14,47	-4,20	2,2	0,00	0,0
2006-03-22 14:30	110	27	48	1,6	15,13	-3,99	11,2	1002,51	-14,17	-3,99	14,57	-3,80	3,3	0,00	0,0
2006-03-22 15:00	108	27	48	0,0	15,13	-3,99	11,2	1002,51	-14,17	-3,99	14,57	-3,80	2,8	0,00	0,0
2006-03-22 15:30	138	27	50	2,8	15,13	-3,29	11,2	1002,51	-13,00	-6,62	14,57	-3,00	3,1	0,00	0,0
2006-03-22 16:00	135	27	51	0,0	15,23	-2,69	11,2	1002,51	-12,18	-2,69	14,67	-2,35	3,3	0,00	0,0
2006-03-22 16:30	135	27	47	1,6	15,23	-3,19	11,2	1002,51	-13,71	-3,19	14,67	-3,04	4,1	0,00	0,0
2006-03-22 17:00	133	27	49	0,0	15,13	-4,29	11,2	1002,51	-14,18	-4,29	14,57	-4,05	1,8	0,00	0,0
2006-03-22 17:30	133	27	51	0,0	15,13	-4,29	11,2	1002,51	-13,66	-4,29	14,57	-3,95	1,4	0,00	0,0
2006-03-22 18:00	133	27	50	0,0	15,03	-4,89	11,2	1002,51	-14,47	-4,89	14,47	-4,60	1,4	0,00	0,0
2006-03-22 18:30	133	27	52	0,0	14,93	-5,79	11,2	1002,51	-14,79	-5,79	14,37	-5,40	0,0	0,00	0,0
2006-03-22 19:00	133	27	56	0,0	14,93	-6,89	11,2	1002,51	-14,86	-6,89	14,37	-6,29	1,4	0,00	0,0
2006-03-22 19:30	133	27	57	0,0	14,93	-7,59	11,2	1002,51	-15,29	-7,59	14,37	-6,93	1,2	0,00	0,0
2006-03-22 20:00	133	27	58	0,0	15,03	-7,99	11,2	1002,51	-15,45	-7,99	14,47	-7,28	1,2	0,00	0,0
2006-03-22 20:30	132	27	60	0,0	15,13	-8,69	11,2	1002,51	-15,67	-8,69	14,57	-7,86	0,0	0,00	0,0

Datum	Vindrikt °	Fukt inne Rh%	Fukt ute Rh%	Vindhast m/s	Temp in °C	Temp ute °C	Nb. Mån mm	Tryck Mbar	Daggp °C	Kyleffekt °C	Vix inne °C	Vix ute °C	Vindby m/s	Korr lufttryck	Nederb./dygn mm
2006-03-22 21:00	132	27	59	0,0	15,13	-8,19	11,2	1002,51	-15,42	-8,19	14,57	-7,42	1,4	0,00	0,0
2006-03-22 21:30	132	27	58	0,0	15,13	-8,39	11,2	1002,51	-15,82	-8,39	14,57	-7,68	1,4	0,00	0,0
2006-03-22 22:00	131	27	58	0,0	15,03	-8,19	11,2	1002,51	-15,63	-8,19	14,47	-7,48	1,8	0,00	0,0
2006-03-22 22:30	129	26	58	0,0	14,93	-8,49	11,2	1002,51	-15,91	-8,49	14,33	-7,78	2,0	0,00	0,0
2006-03-22 23:00	128	26	59	0,0	14,93	-9,09	11,2	1002,51	-16,26	-9,09	14,33	-8,32	1,8	0,00	0,0
2006-03-22 23:30	128	26	60	0,0	14,93	-9,69	11,2	1002,51	-16,62	-9,69	14,33	-8,86	2,0	0,00	0,0
2006-03-23 00:00	128	26	61	0,0	15,03	-10,19	11,2	1003,51	-16,88	-10,19	14,43	-9,31	1,2	0,00	0,0
2006-03-23 00:30	128	26	61	0,0	15,13	-10,70	11,2	1002,51	-16,88	-10,70	14,53	-11,93	0,0	0,00	0,0
2006-03-23 01:00	127	26	61	0,0	15,13	-11,40	11,2	1003,51	-16,88	-11,40	14,53	-12,63	0,0	0,00	0,0
2006-03-23 01:30	127	26	61	0,0	15,03	-12,30	11,2	1003,51	-16,88	-12,30	14,43	-13,53	0,0	0,00	0,0
2006-03-23 02:00	128	26	61	0,0	14,93	-12,20	11,2	1003,51	-16,88	-12,20	14,33	-13,43	1,2	0,00	0,0
2006-03-23 02:30	128	26	61	0,0	15,03	-11,70	11,2	1003,51	-16,88	-11,70	14,43	-12,93	1,4	0,00	0,0
2006-03-23 03:00	128	26	61	0,0	15,13	-12,30	11,2	1003,51	-16,88	-12,30	14,53	-13,53	1,4	0,00	0,0
2006-03-23 03:30	128	26	61	0,0	15,13	-13,40	11,2	1003,51	-16,88	-13,40	14,53	-14,63	0,0	0,00	0,0
2006-03-23 04:00	128	26	61	0,0	15,13	-13,70	11,2	1003,51	-16,88	-13,70	14,53	-14,93	0,0	0,00	0,0
2006-03-23 04:30	128	26	61	0,0	15,13	-14,10	11,2	1003,51	-16,88	-14,10	14,53	-15,33	0,0	0,00	0,0
2006-03-23 05:00	128	26	61	0,0	15,13	-14,40	11,2	1003,51	-16,88	-14,40	14,53	-15,63	0,0	0,00	0,0
2006-03-23 05:30	128	26	61	0,0	15,03	-14,80	11,2	1003,51	-16,88	-14,80	14,43	-16,03	0,0	0,00	0,0
2006-03-23 06:00	128	26	61	0,0	14,93	-15,30	11,2	1003,51	-16,88	-15,30	14,33	-16,53	0,0	0,00	0,0
2006-03-23 06:30	128	26	61	0,0	14,93	-15,40	11,2	1003,51	-16,88	-15,40	14,33	-16,63	0,0	0,00	0,0
2006-03-23 07:00	128	26	61	0,0	15,03	-14,90	11,2	1003,51	-16,88	-14,90	14,43	-16,13	0,0	0,00	0,0
2006-03-23 07:30	128	26	61	0,0	15,03	-14,30	11,2	1003,51	-16,88	-14,30	14,43	-15,53	1,2	0,00	0,0
2006-03-23 08:00	128	26	61	0,0	14,93	-13,60	11,2	1004,51	-16,88	-13,60	14,33	-14,83	0,0	0,00	0,0
2006-03-23 08:30	128	26	61	0,0	14,93	-12,90	11,2	1004,51	-16,88	-12,90	14,33	-14,13	2,0	0,00	0,0
2006-03-23 09:00	128	26	61	0,0	14,93	-12,10	11,2	1004,51	-16,88	-12,10	14,33	-13,33	1,2	0,00	0,0
2006-03-23 09:30	135	26	61	1,2	14,73	-10,80	11,2	1004,51	-16,88	-10,80	14,13	-12,03	2,4	0,00	0,0
2006-03-23 10:00	281	26	73	1,2	14,63	-9,79	11,2	1004,51	-14,23	-9,79	14,03	-8,15	3,7	0,00	0,0
2006-03-23 10:30	295	26	69	0,0	14,53	-8,69	11,2	1004,51	-13,89	-8,69	13,93	-7,32	3,0	0,00	0,0
2006-03-23 11:00	293	26	67	0,0	14,43	-7,69	11,2	1004,51	-13,32	-7,69	13,83	-6,44	2,0	0,00	0,0
2006-03-23 11:30	277	26	63	2,4	14,43	-6,49	11,2	1004,51	-12,97	-8,65	13,83	-5,49	3,3	0,00	0,0
2006-03-23 12:00	290	26	61	0,0	14,43	-5,69	11,2	1005,51	-12,63	-5,69	13,83	-4,80	3,0	0,00	0,0
2006-03-23 12:30	291	26	59	0,0	14,43	-5,09	11,2	1005,51	-12,50	-5,09	13,83	-4,32	2,6	0,00	0,0
2006-03-23 13:00	295	26	57	0,0	14,43	-4,49	11,2	1005,51	-12,39	-4,49	13,83	-3,83	3,3	0,00	0,0
2006-03-23 13:30	283	26	53	1,2	14,53	-3,09	11,2	1005,51	-12,04	-3,09	13,93	-2,64	2,2	0,00	0,0
2006-03-23 14:00	305	26	48	2,4	14,63	-2,59	11,2	1005,51	-12,89	-4,54	14,03	-2,39	3,3	0,00	0,0
2006-03-23 14:30	298	26	48	1,4	14,63	-2,79	11,2	1005,51	-13,07	-2,79	14,03	-2,59	4,5	0,00	0,0
2006-03-23 15:00	305	26	46	2,4	14,73	-2,49	11,2	1005,51	-13,36	-4,43	14,13	-2,39	5,6	0,00	0,0
2006-03-23 15:30	336	26	46	4,9	14,83	-3,29	11,2	1006,51	-14,09	-11,95	14,23	-3,19	5,6	0,00	0,0
2006-03-23 16:00	288	26	48	3,3	14,93	-3,79	11,2	1006,51	-13,99	-8,54	14,33	-3,60	5,4	0,00	0,0
2006-03-23 16:30	315	26	45	3,0	14,93	-4,69	11,2	1006,51	-15,65	-8,15	14,33	-4,64	5,2	0,00	0,0
2006-03-23 17:00	341	26	42	3,0	15,03	-5,39	11,2	1006,51	-17,17	-8,92	14,43	-5,47	5,8	0,00	0,0
2006-03-23 17:30	313	26	47	3,1	14,93	-5,89	11,2	1006,51	-16,18	-9,46	14,33	-5,75	4,9	0,00	0,0
2006-03-23 18:00	309	26	48	0,0	14,83	-6,59	11,2	1007,51	-16,56	-6,59	14,23	-6,40	5,0	0,00	0,0
2006-03-23 18:30	309	26	49	1,4	14,73	-7,29	11,2	1007,51	-16,94	-7,29	14,13	-7,05	2,2	0,00	0,0
2006-03-23 19:00	309	26	50	0,0	14,63	-8,39	11,2	1007,51	-17,70	-8,39	14,03	-8,10	1,8	0,00	0,0
2006-03-23 19:30	312	26	55	0,0	14,53	-9,39	11,2	1007,51	-17,43	-9,39	13,93	-8,84	2,0	0,00	0,0
2006-03-23 20:00	336	26	57	0,0	14,43	-9,69	11,2	1007,51	-17,26	-9,69	13,83	-9,03	3,1	0,00	0,0
2006-03-23 20:30	337	26	57	0,0	14,53	-10,39	11,2	1008,51	-17,91	-10,39	13,93	-9,73	2,6	0,00	0,0
2006-03-23 21:00	337	26	57	0,0	14,73	-11,00	11,2	1008,51	-18,48	-11,00	14,13	-10,33	1,8	0,00	0,0
2006-03-23 21:30	338	26	57	0,0	14,73	-11,50	11,2	1008,51	-18,95	-11,50	14,13	-10,83	2,0	0,00	0,0

Datum	Vindrikt °	Fukt inne Rh%	Fukt ute Rh%	Vindhast m/s	Temp in °C	Temp ute °C	Nb. Mån mm	Tryck Mbar	Daggp °C	Kyleffekt °C	Vix inne °C	Vix ute °C	Vindby m/s	Korr lufttryck	Nederb./dygn mm
2006-03-23 22:00	339	26	57	0,0	14,73	-11,90	11,2	1008,51	-19,32	-11,90	14,13	-11,23	1,6	0,00	0,0
2006-03-23 22:30	339	26	57	0,0	14,73	-12,00	11,2	1008,51	-19,41	-12,00	14,13	-11,34	1,8	0,00	0,0
2006-03-23 23:00	339	26	57	0,0	14,63	-11,90	11,2	1009,51	-19,32	-11,90	14,03	-11,23	1,6	0,00	0,0
2006-03-23 23:30	339	26	57	0,0	14,63	-12,00	11,2	1009,51	-19,41	-12,00	14,03	-11,34	1,6	0,00	0,0
2006-03-24 00:00	339	26	57	0,0	14,73	-12,70	11,2	1009,51	-20,07	-12,70	14,13	-12,04	0,0	0,00	0,0
2006-03-25 00:30	339	26	57	0,0	14,73	-12,70	11,2	1009,51	-20,07	-12,70	14,13	-12,04	0,0	0,00	0,0
2006-03-26 01:00	339	26	57	0,0	14,73	-12,70	11,2	1009,51	-20,07	-12,70	14,13	-12,04	0,0	0,00	0,0
2006-03-27 01:30	339	26	57	0,0	14,73	-12,70	11,2	1009,51	-20,07	-12,70	14,13	-12,04	0,0	0,00	0,0
2006-03-28 02:00	339	26	57	0,0	14,73	-12,70	11,2	1009,51	-20,07	-12,70	14,13	-12,04	0,0	0,00	0,0
2006-03-29 02:30	339	26	57	0,0	14,73	-12,70	11,2	1009,51	-20,07	-12,70	14,13	-12,04	0,0	0,00	0,0
2006-03-30 03:00	339	26	57	0,0	14,73	-12,70	11,2	1009,51	-20,07	-12,70	14,13	-12,04	0,0	0,00	0,0
2006-03-31 03:30	339	26	57	0,0	14,73	-12,70	11,2	1009,51	-20,07	-12,70	14,13	-12,04	0,0	0,00	0,0
2006-04-01 04:00	339	26	57	0,0	14,73	-12,70	11,2	1009,51	-20,07	-12,70	14,13	-12,04	0,0	0,00	0,0
2006-04-02 04:30	339	26	57	0,0	14,73	-12,70	11,2	1009,51	-20,07	-12,70	14,13	-12,04	0,0	0,00	0,0
2006-04-03 05:00	339	26	57	0,0	14,73	-12,70	11,2	1009,51	-20,07	-12,70	14,13	-12,04	0,0	0,00	0,0
2006-04-04 05:30	339	26	57	0,0	14,73	-12,70	11,2	1009,51	-20,07	-12,70	14,13	-12,04	0,0	0,00	0,0
2006-04-05 06:00	339	26	57	0,0	14,73	-12,70	11,2	1009,51	-20,07	-12,70	14,13	-12,04	0,0	0,00	0,0
2006-04-06 06:30	339	26	57	0,0	14,73	-12,70	11,2	1009,51	-20,07	-12,70	14,13	-12,04	0,0	0,00	0,0
2006-04-07 07:00	339	26	57	0,0	14,73	-12,70	11,2	1009,51	-20,07	-12,70	14,13	-12,04	0,0	0,00	0,0
2006-03-24 07:30	315	26	57	0,0	14,83	-13,10	11,2	1010,51	-20,07	-13,10	14,23	-14,33	3,0	0,00	0,0
2006-03-24 08:00	303	26	57	1,8	14,73	-12,60	11,2	1010,51	-20,07	-12,60	14,13	-13,83	3,7	0,00	0,0
2006-03-24 08:30	307	25	57	3,1	14,73	-11,70	11,2	1010,51	-20,07	-15,80	14,10	-12,93	3,9	0,00	0,0
2006-03-24 09:00	307	25	57	0,0	14,63	-10,70	11,2	1010,51	-20,07	-10,90	14,00	-11,93	3,5	0,00	0,0
2006-03-24 09:30	297	25	68	1,4	14,53	-9,39	11,2	1010,51	-14,75	-9,39	13,90	-8,08	2,6	0,00	0,0
2006-03-24 10:00	288	26	64	2,2	14,43	-8,09	11,2	1010,51	-14,28	-8,09	13,83	-7,03	4,1	0,00	0,0
2006-03-24 10:30	292	26	63	3,1	14,33	-6,89	11,2	1010,51	-13,35	-10,56	13,73	-5,89	4,5	0,00	0,0
2006-03-24 11:00	293	26	63	1,6	14,23	-6,09	11,2	1010,51	-12,59	-6,09	13,63	-5,09	4,5	0,00	0,0
2006-03-24 11:30	285	26	61	2,2	14,23	-5,29	11,2	1010,51	-12,26	-5,29	13,63	-4,40	3,7	0,00	0,0
2006-03-24 12:00	293	26	60	1,6	14,13	-4,49	11,2	1010,51	-11,72	-4,49	13,53	-3,66	3,9	0,00	0,0
2006-03-24 12:30	309	26	57	2,2	14,23	-3,69	11,2	1010,51	-11,64	-3,69	13,63	-3,03	3,1	0,00	0,0
2006-03-24 13:00	296	26	56	1,2	14,33	-2,89	11,2	1010,51	-11,13	-2,89	13,73	-2,28	3,5	0,00	0,0
2006-03-24 13:30	302	26	56	1,6	14,33	-2,49	11,2	1009,51	-10,76	-2,49	13,73	-1,88	4,5	0,00	0,0
2006-03-24 14:00	292	26	55	1,6	14,43	-2,19	11,2	1009,51	-10,72	-2,19	13,83	-1,64	5,2	0,00	0,0
2006-03-24 14:30	285	26	56	2,8	14,43	-1,89	11,2	1010,51	-10,20	-5,09	13,83	-1,28	6,2	0,00	0,0
2006-03-24 15:00	290	26	54	4,3	14,53	-1,39	11,2	1009,51	-10,22	-8,38	13,93	-0,89	5,4	0,00	0,0
2006-03-24 15:30	294	26	54	1,4	14,63	-1,29	11,2	1009,51	-10,13	-1,29	14,03	-0,79	5,4	0,00	0,0
2006-03-24 16:00	295	26	48	2,6	14,63	-0,89	11,2	1010,51	-11,33	-2,74	14,03	-0,69	5,2	0,00	0,0
2006-03-24 16:30	298	26	49	1,6	14,73	-1,09	11,2	1010,51	-11,24	-1,09	14,13	-0,84	5,4	0,00	0,0
2006-03-24 17:00	303	26	50	3,7	14,83	-1,49	11,2	1010,51	-11,34	-7,22	14,23	-1,20	6,2	0,00	0,0
2006-03-24 17:30	284	26	52	1,8	14,83	-1,79	11,2	1010,51	-11,09	-1,79	14,23	-1,39	5,2	0,00	0,0
2006-03-24 18:00	300	26	57	2,6	14,73	-2,49	11,2	1010,51	-10,52	-4,43	14,13	-1,83	5,2	0,00	0,0
2006-03-24 18:30	313	26	61	1,8	14,63	-3,19	11,2	1010,51	-10,28	-3,19	14,03	-2,30	3,9	0,00	0,0
2006-03-24 19:00	298	26	64	0,0	14,53	-3,89	11,2	1010,51	-10,30	-3,89	13,93	-2,82	4,1	0,00	0,0
2006-03-24 19:30	304	26	66	1,8	14,43	-4,49	11,2	1010,51	-10,47	-4,49	13,83	-3,30	3,5	0,00	0,0
2006-03-24 20:00	308	26	69	2,8	14,43	-4,69	11,2	1010,51	-10,07	-8,15	13,83	-3,31	3,7	0,00	0,0
2006-03-24 20:30	300	26	71	1,6	14,33	-5,09	11,2	1011,51	-10,07	-5,09	13,73	-3,58	3,5	0,00	0,0
2006-03-24 21:00	300	26	73	0,0	14,43	-5,49	11,2	1011,51	-10,09	-5,49	13,83	-3,85	3,1	0,00	0,0
2006-03-24 21:30	306	26	76	1,2	14,53	-5,89	11,2	1010,51	-9,95	-5,89	13,93	-4,04	3,5	0,00	0,0
2006-03-24 22:00	302	26	78	1,8	14,63	-6,39	11,2	1011,51	-10,09	-6,39	14,03	-4,40	3,0	0,00	0,0
2006-03-24 22:30	301	26	80	0,0	14,73	-6,89	11,2	1011,51	-10,24	-6,89	14,13	-4,76	3,0	0,00	0,0

Datum	Vindrikt °	Fukt inne Rh%	Fukt ute Rh%	Vindhast m/s	Temp in °C	Temp ute °C	Nb. Mån mm	Tryck Mbar	Daggp °C	Kyleffekt °C	Vix inne °C	Vix ute °C	Vindby m/s	Korr lufttryck	Nederb./dygn mm
2006-03-24 23:00	301	26	81	0,0	14,73	-7,09	11,2	1011,51	-10,27	-7,09	14,13	-4,89	2,4	0,00	0,0
2006-03-24 23:30	311	26	83	1,2	14,73	-7,29	11,2	1011,51	-10,15	-7,29	14,13	-4,94	3,3	0,00	0,0
2006-03-25 00:00	316	26	85	1,2	14,63	-7,49	11,2	1011,51	-10,03	-7,49	14,03	-4,99	3,1	0,00	0,0
2006-03-25 00:30	308	26	86	1,8	14,63	-7,59	11,2	1011,51	-9,98	-7,59	14,03	-5,01	3,5	0,00	0,0
2006-03-25 01:00	308	26	87	0,0	14,53	-7,69	11,2	1011,51	-9,92	-7,69	13,93	-5,04	3,0	0,00	0,0
2006-03-25 01:30	302	26	89	0,0	14,63	-7,79	11,2	1011,51	-9,72	-7,79	14,03	-4,98	2,6	0,00	0,0
2006-03-25 02:00	316	26	91	2,8	14,63	-7,49	11,2	1011,51	-9,13	-11,21	14,03	-4,52	2,8	0,00	0,0
2006-03-25 02:30	305	26	92	2,4	14,73	-6,99	11,2	1011,51	-8,50	-9,18	14,13	-3,94	3,5	0,00	0,0
2006-03-25 03:00	313	26	92	3,0	14,73	-6,89	11,2	1011,51	-8,40	-10,56	14,13	-3,84	3,9	0,00	0,0
2006-03-25 03:30	306	26	92	1,6	14,73	-6,89	11,2	1011,51	-8,40	-6,89	14,13	-3,84	3,7	0,00	0,0
2006-03-25 04:00	316	26	92	0,0	14,73	-6,69	11,2	1011,51	-8,20	-6,69	14,13	-3,64	3,7	0,00	0,0
2006-03-25 04:30	291	26	92	3,5	14,63	-6,49	11,2	1011,51	-8,00	-11,59	14,03	-3,44	4,3	0,00	0,0
2006-03-25 05:00	302	26	90	2,2	14,53	-6,29	11,2	1011,51	-8,10	-6,29	13,93	-3,40	5,2	0,00	0,0
2006-03-25 05:30	292	26	89	2,8	14,53	-6,49	11,2	1011,51	-8,44	-10,12	13,93	-3,68	4,9	0,00	0,0
2006-03-25 06:00	290	26	89	2,6	14,43	-6,69	11,2	1011,51	-8,64	-8,86	13,83	-3,88	5,6	0,00	0,0
2006-03-25 06:30	313	26	90	3,3	14,43	-6,89	11,2	1011,51	-8,69	-12,04	13,83	-4,00	4,3	0,00	0,0
2006-03-25 07:00	283	26	89	3,7	14,53	-6,79	11,2	1011,51	-8,74	-13,40	13,93	-3,98	4,3	0,00	0,0
2006-03-25 07:30	298	26	89	1,6	14,53	-6,59	11,2	1011,51	-8,54	-6,59	13,93	-3,78	3,0	0,00	0,0
2006-03-25 08:00	311	26	85	3,0	14,63	-6,09	11,2	1011,51	-8,66	-9,68	14,03	-3,59	5,6	0,00	0,0
2006-03-25 08:30	268	26	83	2,0	14,53	-5,49	11,2	1011,51	-8,39	-5,49	13,93	-3,14	5,0	0,00	0,0
2006-03-25 09:00	303	26	80	2,2	14,53	-4,59	11,2	1011,51	-8,01	-4,59	13,93	-2,46	5,2	0,00	0,0
2006-03-25 09:30	266	26	76	2,2	14,53	-3,69	11,2	1011,51	-7,82	-3,69	13,93	-1,84	5,6	0,00	0,0
2006-03-25 10:00	291	26	72	3,3	14,43	-2,99	11,2	1011,51	-7,87	-7,63	13,83	-1,41	6,4	0,00	0,0
2006-03-25 10:30	284	26	68	3,3	14,33	-2,19	11,2	1011,51	-7,88	-6,73	13,73	-0,87	5,2	0,00	0,0
2006-03-25 11:00	304	26	63	3,7	14,23	-1,29	11,2	1011,51	-8,05	-6,99	13,63	-0,28	6,2	0,00	0,0
2006-03-25 11:30	297	26	60	2,8	14,23	-0,59	11,2	1011,51	-8,05	-3,67	13,63	0,24	5,8	0,00	0,0
2006-03-25 12:00	292	26	56	3,9	14,23	0,21	11,2	1011,51	-8,24	-5,24	13,63	0,82	7,5	0,00	0,0
2006-03-25 12:30	302	26	54	2,8	14,23	0,82	11,2	1011,51	-8,18	-2,14	13,63	1,31	6,4	0,00	0,0
2006-03-25 13:00	294	26	55	3,5	14,33	0,92	11,2	1011,51	-7,83	-3,23	13,73	1,47	6,0	0,00	0,0
2006-03-25 13:30	297	26	53	4,7	14,33	0,92	11,2	1011,51	-8,34	-6,74	13,73	1,36	6,4	0,00	0,0
2006-03-25 14:00	299	26	55	2,8	14,43	1,12	11,2	1011,51	-7,65	-1,82	13,83	1,67	6,9	0,00	0,0
2006-03-25 14:30	291	26	54	3,7	14,53	1,12	11,2	1011,51	-7,90	-4,19	13,93	1,61	5,6	0,00	0,0
2006-03-25 15:00	300	26	54	2,4	14,73	1,32	11,2	1011,51	-7,71	-0,42	14,13	1,81	6,8	0,00	0,0
2006-03-25 15:30	296	26	55	2,6	15,43	1,02	11,2	1011,51	-7,74	-0,74	14,83	1,57	6,0	0,00	0,0
2006-03-25 16:00	287	26	54	3,9	15,73	0,72	11,2	1011,51	-8,27	-4,65	15,13	1,21	6,4	0,00	0,0
2006-03-25 16:30	296	26	58	2,6	16,03	0,61	11,2	1011,51	-7,39	-1,16	15,43	1,33	5,8	0,00	0,0
2006-03-25 17:00	324	26	57	2,0	16,13	0,31	11,2	1012,51	-7,91	0,31	15,53	0,98	5,4	0,00	0,0
2006-03-25 17:30	311	26	59	1,2	16,23	0,31	11,2	1012,51	-7,44	0,31	15,63	1,09	4,7	0,00	0,0
2006-03-25 18:00	314	26	60	1,4	16,23	-0,59	11,2	1012,51	-8,05	-0,59	15,63	0,24	4,1	0,00	0,0
2006-03-25 18:30	308	26	63	1,2	16,23	-1,09	11,2	1012,51	-7,86	-1,09	15,63	-0,08	3,7	0,00	0,0
2006-03-25 19:00	309	26	66	0,0	16,23	-1,89	11,2	1012,51	-7,99	-1,89	15,63	-0,70	3,0	0,00	0,0
2006-03-25 19:30	302	26	68	1,2	16,23	-2,39	11,2	1012,51	-8,07	-2,39	15,63	-1,07	3,1	0,00	0,0
2006-03-25 20:00	313	26	71	1,2	16,33	-3,09	11,2	1012,51	-8,16	-3,09	15,73	-1,58	2,8	0,00	0,0
2006-03-25 20:30	310	26	71	0,0	16,83	-3,39	11,2	1012,51	-8,44	-3,39	16,23	-1,88	2,6	0,00	0,0
2006-03-25 21:00	307	25	73	0,0	17,63	-3,99	11,2	1012,51	-8,65	-3,99	17,00	-2,35	3,0	0,00	0,0
2006-03-25 21:30	306	25	75	0,0	18,23	-4,49	11,2	1012,51	-8,77	-4,49	17,60	-2,71	2,4	0,00	0,0
2006-03-25 22:00	307	25	77	0,0	18,43	-5,09	11,2	1012,51	-9,00	-5,09	17,80	-3,17	1,2	0,00	0,0
2006-03-25 22:30	307	25	79	0,0	18,23	-5,49	11,2	1012,51	-9,05	-5,49	17,60	-3,43	1,2	0,00	0,0
2006-03-25 23:00	308	25	81	1,4	17,93	-5,89	11,2	1012,51	-9,10	-5,89	17,30	-3,69	2,4	0,00	0,0
2006-03-25 23:30	316	25	82	1,2	17,73	-5,99	11,2	1012,51	-9,04	-5,99	17,10	-3,71	2,4	0,00	0,0

Datum	Vindrikt °	Fukt inne Rh%	Fukt ute Rh%	Vindhast m/s	Temp in °C	Temp ute °C	Nb. Mån mm	Tryck Mbar	Daggp °C	Kyleffekt °C	Vix inne °C	Vix ute °C	Vindby m/s	Korr lufttryck	Nederb./dygn mm
2006-03-26 00:00	335	25	82	0,0	17,83	-6,29	11,2	1012,51	-9,33	-6,29	17,20	-4,01	2,6	0,00	0,0
2006-03-26 00:30	335	25	82	0,0	18,33	-6,69	11,2	1012,51	-9,72	-6,69	17,70	-4,41	0,0	0,00	0,0
2006-03-26 01:00	335	25	82	0,0	18,83	-7,79	11,2	1012,51	-10,80	-7,79	18,20	-5,52	0,0	0,00	0,0
2006-03-26 01:30	335	25	86	0,0	19,13	-7,29	11,2	1012,51	-9,68	-7,29	18,50	-4,71	1,2	0,00	0,0
2006-03-26 03:00	336	25	86	0,0	19,23	-7,49	11,2	1012,51	-9,88	-7,49	18,60	-4,91	2,2	0,00	0,0
2006-03-26 03:30	336	25	84	0,0	19,23	-8,49	11,2	1012,51	-11,16	-8,49	18,60	-6,07	0,0	0,00	0,0
2006-03-26 04:00	336	25	88	0,0	19,13	-9,89	11,2	1011,51	-11,94	-9,89	18,50	-7,16	0,0	0,00	0,0
2006-03-26 04:30	336	25	90	0,0	19,03	-9,59	11,2	1011,51	-11,35	-9,59	18,40	-6,70	0,0	0,00	0,0
2006-03-26 05:00	336	25	87	0,0	19,13	-10,49	11,2	1011,51	-12,67	-10,49	18,50	-7,84	0,0	0,00	0,0
2006-03-26 05:30	336	25	87	0,0	19,23	-11,10	11,2	1011,51	-13,26	-11,10	18,60	-8,44	0,0	0,00	0,0
2006-03-26 06:00	336	25	87	0,0	19,43	-11,60	11,2	1011,51	-13,75	-11,60	18,80	-8,94	0,0	0,00	0,0
2006-03-26 06:30	336	25	87	0,0	19,63	-12,10	11,2	1010,51	-14,24	-12,10	19,00	-9,44	0,0	0,00	0,0
2006-03-26 07:00	336	25	87	0,0	19,83	-12,10	11,2	1010,51	-14,24	-12,10	19,20	-9,44	0,0	0,00	0,0
2006-03-26 07:30	336	25	87	0,0	19,93	-12,00	11,2	1010,51	-14,15	-12,00	19,30	-9,34	0,0	0,00	0,0
2006-03-26 08:00	336	25	87	0,0	20,03	-11,40	11,2	1010,51	-13,56	-11,40	19,40	-8,74	0,0	0,00	0,0
2006-03-26 08:30	336	25	87	0,0	20,03	-10,59	11,2	1010,51	-13,56	-10,59	19,40	-11,83	0,0	0,00	0,0
2006-03-26 09:00	336	25	95	0,0	19,93	-9,39	11,2	1010,51	-10,45	-9,39	19,30	-6,09	0,0	0,00	0,0
2006-03-26 09:30	336	25	75	0,0	19,83	-8,09	11,2	1010,51	-12,25	-8,09	19,20	-6,32	1,2	0,00	0,0
2006-03-26 10:00	336	25	76	1,6	19,63	-6,89	11,2	1010,51	-10,91	-6,89	19,00	-5,05	1,6	0,00	0,0
2006-03-26 10:30	29	25	67	1,4	19,23	-5,29	11,2	1010,51	-11,03	-5,29	18,60	-4,04	2,2	0,00	0,0
2006-03-26 11:00	125	25	48	2,4	18,93	-3,49	11,2	1009,51	-13,71	-5,49	18,30	-3,30	3,1	0,00	0,0
2006-03-26 11:30	115	25	44	3,1	18,63	-2,29	11,2	1009,51	-13,76	-5,53	18,00	-2,28	3,9	0,00	0,0
2006-03-26 12:00	153	25	44	2,8	18,43	-1,79	11,2	1009,51	-13,31	-4,99	17,80	-1,78	5,4	0,00	0,0
2006-03-26 12:30	175	25	44	3,5	18,23	-1,19	11,2	1009,51	-12,76	-5,60	17,60	-1,18	5,4	0,00	0,0
2006-03-26 13:00	137	25	42	2,2	18,13	-0,89	11,2	1009,51	-13,11	-0,89	17,50	-0,97	5,4	0,00	0,0
2006-03-26 13:30	169	25	40	2,0	18,03	0,21	11,2	1009,51	-12,77	0,21	17,40	0,04	4,9	0,00	0,0
2006-03-26 14:00	142	25	38	4,9	17,93	0,92	11,2	1008,51	-12,83	-6,74	17,30	0,66	6,0	0,00	0,0
2006-03-26 14:30	156	25	38	1,4	17,93	1,22	11,2	1008,51	-12,56	1,22	17,30	0,96	5,4	0,00	0,0
2006-03-26 15:00	123	25	38	4,3	17,93	1,52	11,2	1008,51	-12,30	-4,89	17,30	1,26	5,8	0,00	0,0
2006-03-26 15:30	160	25	39	2,4	17,93	1,42	11,2	1008,51	-12,03	-0,31	17,30	1,20	6,2	0,00	0,0
2006-03-26 16:00	154	25	37	3,9	17,93	1,92	11,2	1008,51	-12,30	-3,25	17,30	1,62	5,6	0,00	0,0
2006-03-26 16:30	151	25	36	3,0	17,93	1,62	11,2	1007,51	-12,93	-1,27	17,30	1,28	6,8	0,00	0,0
2006-03-26 17:00	141	25	38	3,1	17,83	1,32	11,2	1007,51	-12,47	-1,60	17,20	1,06	6,2	0,00	0,0
2006-03-26 17:30	156	25	38	4,1	17,83	1,42	11,2	1007,51	-12,38	-5,01	17,20	1,16	6,6	0,00	0,0
2006-03-26 18:00	148	25	40	2,0	17,73	0,92	11,2	1007,51	-12,14	0,92	17,10	0,74	6,2	0,00	0,0
2006-03-26 18:30	142	25	41	3,9	17,73	0,41	11,2	1007,51	-12,26	-5,00	17,10	0,29	5,4	0,00	0,0
2006-03-26 19:00	139	25	41	2,4	17,53	-0,09	11,2	1007,51	-12,71	-1,90	16,90	-0,21	5,0	0,00	0,0
2006-03-26 19:30	132	25	43	1,2	17,53	-0,89	11,2	1007,51	-12,80	-0,89	16,90	-0,93	3,9	0,00	0,0
2006-03-26 20:00	128	25	42	1,2	17,53	-1,29	11,2	1006,51	-13,47	-1,29	16,90	-1,37	3,5	0,00	0,0
2006-03-26 20:30	128	25	44	0,0	17,73	-1,59	11,2	1006,51	-13,12	-1,59	17,10	-1,58	2,8	0,00	0,0
2006-03-26 21:00	126	25	43	0,0	17,63	-1,49	11,2	1006,51	-13,34	-1,49	17,00	-1,53	2,2	0,00	0,0
2006-03-26 21:30	114	25	43	1,2	17,53	-1,49	11,2	1006,51	-13,34	-1,49	16,90	-1,53	2,8	0,00	0,0
2006-03-26 22:00	109	26	44	1,4	17,43	-1,59	11,2	1006,51	-13,12	-1,59	16,83	-1,58	3,3	0,00	0,0
2006-03-26 22:30	126	26	44	2,0	17,33	-1,39	11,2	1006,51	-12,94	-1,39	16,73	-1,38	3,7	0,00	0,0
2006-03-26 23:00	106	26	45	3,0	17,53	-1,89	11,2	1006,51	-13,10	-5,09	16,93	-1,84	3,7	0,00	0,0
2006-03-26 23:30	112	25	45	2,4	17,93	-2,19	11,2	1006,51	-13,37	-4,11	17,30	-2,14	3,7	0,00	0,0
2006-03-27 00:00	105	25	46	1,8	18,63	-2,19	11,2	1006,51	-13,08	-2,19	18,00	-2,09	3,9	0,00	0,0
2006-03-27 00:30	111	25	48	0,0	19,63	-2,29	11,2	1006,51	-12,61	-2,29	19,00	-2,09	4,1	0,00	0,0
2006-03-27 01:00	119	25	55	4,1	20,13	-2,19	11,2	1006,51	-10,72	-9,34	19,50	-1,64	4,1	0,00	0,0
2006-03-27 01:30	132	25	63	3,5	20,33	-1,89	11,2	1006,51	-8,62	-6,39	19,70	-0,88	6,9	0,00	0,0

Datum	Vindrikt °	Fukt inne Rh%	Fukt ute Rh%	Vindhast m/s	Temp in °C	Temp ute °C	Nb. Mån mm	Tryck Mbar	Daggp °C	Kyleffekt °C	Vix inne °C	Vix ute °C	Vindby m/s	Korr lufttryck	Nederb./dygn mm
2006-03-27 02:00	139	25	79	5,2	20,33	-2,29	11,2	1006,51	-5,94	-11,41	19,70	-0,23	6,4	0,00	0,0
2006-03-27 02:30	124	25	93	1,4	20,23	-2,89	11,2	1006,51	-4,30	-2,89	19,60	0,25	5,8	0,00	0,0
2006-03-27 03:00	120	25	94	2,2	20,13	-2,99	11,2	1005,51	-4,25	-2,99	19,50	0,23	3,9	0,00	0,0
2006-03-27 03:30	106	25	95	1,4	20,03	-3,09	11,2	1005,51	-4,20	-3,09	19,40	0,21	3,5	0,00	0,0
2006-03-27 04:00	103	25	86	2,2	19,93	-3,39	11,2	1005,51	-5,86	-3,39	19,30	-0,81	5,2	0,00	0,0
2006-03-27 04:30	89	25	81	1,6	19,93	-3,39	11,2	1004,51	-6,67	-3,39	19,30	-1,19	4,3	0,00	0,0
2006-03-27 05:00	95	25	73	1,6	20,13	-3,19	11,2	1004,51	-7,88	-3,19	19,50	-1,55	3,7	0,00	0,0
2006-03-27 05:30	112	25	78	3,9	20,23	-3,59	11,2	1004,51	-7,37	-9,67	19,60	-1,60	6,9	0,00	0,0
2006-03-27 06:00	112	25	87	4,5	20,23	-4,19	11,2	1004,51	-6,49	-13,06	19,60	-1,53	6,9	0,00	0,0
2006-03-27 06:30	97	25	97	4,3	20,33	-4,59	11,2	1004,51	-5,41	-12,23	19,70	-1,12	5,6	0,00	0,0
2006-03-27 07:00	109	25	100	3,1	20,33	-4,59	11,2	1004,51	-4,99	-8,04	19,70	-0,86	4,9	0,00	0,0
2006-03-27 07:30	109	25	100	2,2	20,43	-4,59	11,2	1003,51	-4,99	-4,59	19,80	-0,86	5,6	0,00	0,0
2006-03-27 08:00	103	24	100	2,2	20,53	-4,49	11,2	1003,51	-4,89	-4,49	19,87	-0,76	5,4	0,00	0,0
2006-03-27 08:30	92	24	99	3,1	20,63	-4,49	11,2	1003,51	-5,03	-7,94	19,97	-0,85	6,4	0,00	0,0
2006-03-27 09:00	128	25	100	2,4	20,43	-4,49	11,2	1003,51	-4,89	-6,54	19,80	-0,76	6,8	0,00	0,0
2006-03-27 09:30	119	25	100	3,3	20,03	-4,29	11,2	1003,51	-4,69	-9,10	19,40	-0,56	7,7	0,00	0,0
2006-03-27 10:00	128	25	99	2,2	19,73	-4,19	11,2	1003,51	-4,73	-4,19	19,10	-0,55	6,9	0,00	0,0
2006-03-27 10:30	99	25	98	2,6	19,53	-4,19	11,2	1003,51	-4,87	-6,23	18,90	-0,63	5,6	0,00	0,0
2006-03-27 11:00	128	25	98	3,1	19,33	-4,19	11,2	1003,51	-4,87	-7,61	18,70	-0,63	6,4	0,00	0,0
2006-03-27 11:30	125	25	97	3,7	19,13	-4,09	11,2	1003,51	-4,91	-10,25	18,50	-0,62	6,4	0,00	0,0
2006-03-27 12:00	95	25	98	3,9	19,13	-3,99	11,2	1002,51	-4,67	-10,14	18,50	-0,43	7,3	0,00	0,0
2006-03-27 12:30	105	25	99	2,4	19,13	-3,79	11,2	1002,51	-4,33	-5,80	18,50	-0,15	7,1	0,00	0,0
2006-03-27 13:00	119	25	99	3,3	19,33	-3,59	11,2	1002,51	-4,13	-8,31	18,70	0,05	6,8	0,00	0,0
2006-03-27 13:30	96	25	98	3,1	19,43	-3,29	11,2	1002,51	-3,97	-6,62	18,80	0,27	6,0	0,00	0,0
2006-03-27 14:00	123	25	96	3,1	19,53	-2,99	11,2	1002,51	-3,96	-6,30	18,90	0,40	5,6	0,00	0,0
2006-03-27 14:30	112	25	96	2,8	19,53	-3,19	11,2	1001,51	-4,16	-6,51	18,90	0,20	6,9	0,00	0,0
2006-03-27 15:00	110	25	96	2,6	19,43	-3,29	11,2	1001,51	-4,26	-5,28	18,80	0,10	6,9	0,00	0,0
2006-03-27 15:30	101	25	98	1,6	19,23	-3,19	11,2	1001,51	-3,88	-3,19	18,60	0,37	7,3	0,00	0,0
2006-03-27 16:00	100	25	98	4,3	19,13	-3,29	11,2	1000,51	-3,97	-10,67	18,50	0,27	6,6	0,00	0,0
2006-03-27 16:30	104	25	100	3,1	19,13	-3,29	11,2	1000,51	-3,70	-6,62	18,50	0,44	5,8	0,00	0,0
2006-03-27 17:00	120	25	100	3,3	19,23	-3,19	11,2	1000,51	-3,60	-7,86	18,60	0,54	5,8	0,00	0,0
2006-03-27 17:30	82	25	99	2,8	19,43	-3,19	11,2	999,51	-3,74	-6,51	18,80	0,45	6,4	0,00	0,0
2006-03-27 18:00	114	25	99	2,0	19,53	-3,19	11,2	999,51	-3,74	-3,19	18,90	0,45	4,9	0,00	0,0
2006-03-27 18:30	100	25	99	3,3	19,53	-3,19	11,2	999,51	-3,74	-7,86	18,90	0,45	5,0	0,00	0,0
2006-03-27 19:00	109	25	99	2,0	19,33	-3,39	11,2	999,51	-3,93	-3,39	18,70	0,25	5,2	0,00	0,0
2006-03-27 19:30	96	25	99	2,4	19,13	-3,59	11,2	999,51	-4,13	-5,59	18,50	0,05	5,2	0,00	0,0
2006-03-27 20:00	96	25	99	1,8	18,93	-3,69	11,2	999,51	-4,23	-3,69	18,30	-0,05	4,9	0,00	0,0
2006-03-27 20:30	97	25	99	2,0	18,93	-3,79	11,2	998,51	-4,33	-3,79	18,30	-0,15	4,1	0,00	0,0
2006-03-27 21:00	100	25	99	1,2	19,13	-3,89	11,2	998,51	-4,43	-3,89	18,50	-0,25	4,7	0,00	0,0
2006-03-27 21:30	97	25	100	1,2	19,33	-3,99	11,2	998,51	-4,40	-3,99	18,70	-0,26	4,5	0,00	0,0
2006-03-27 22:00	90	25	100	2,6	19,63	-3,99	11,2	998,51	-4,40	-6,01	19,00	-0,26	3,7	0,00	0,0
2006-03-27 22:30	80	25	100	2,4	19,93	-3,99	11,2	998,51	-4,40	-6,01	19,30	-0,26	3,9	0,00	0,0
2006-03-27 23:00	100	25	100	1,6	19,73	-3,99	11,2	997,50	-4,40	-3,99	19,10	-0,26	3,5	0,00	0,0
2006-03-27 23:30	94	25	100	2,0	19,63	-3,99	11,2	997,50	-4,40	-3,99	19,00	-0,26	3,7	0,00	0,0
2006-03-28 00:00	86	26	100	0,0	19,53	-3,99	11,2	997,50	-4,40	-3,99	18,94	-0,26	3,9	0,00	0,0
2006-03-28 00:30	102	25	100	2,8	19,53	-3,99	11,2	996,50	-4,40	-7,39	18,90	-0,26	3,7	0,00	0,0
2006-03-28 01:00	90	25	100	1,8	19,73	-3,99	11,2	996,50	-4,40	-3,99	19,10	-0,26	3,1	0,00	0,0
2006-03-28 01:30	89	25	100	1,4	19,93	-3,99	11,2	996,50	-4,40	-3,99	19,30	-0,26	3,1	0,00	0,0
2006-03-28 02:00	74	25	100	1,4	20,03	-3,99	11,2	995,50	-4,40	-3,99	19,40	-0,26	3,3	0,00	0,0
2006-03-28 02:30	89	25	100	2,6	20,13	-3,99	11,2	995,50	-4,40	-6,01	19,50	-0,26	3,5	0,00	0,0

Datum	Vindrikt °	Fukt inne Rh%	Fukt ute Rh%	Vindhast m/s	Temp in °C	Temp ute °C	Nb. Mån mm	Tryck Mbar	Daggp °C	Kyleffekt °C	Vix inne °C	Vix ute °C	Vindby m/s	Korr lufttryck	Nederb./dygn mm
2006-03-28 03:00	66	25	100	0,0	20,03	-3,99	11,2	995,50	-4,40	-3,99	19,40	-0,26	3,5	0,00	0,0
2006-03-28 03:30	64	25	100	1,4	19,93	-3,89	11,2	994,50	-4,30	-3,89	19,30	-0,16	3,0	0,00	0,0
2006-03-28 04:00	92	25	100	2,8	19,93	-3,89	11,2	994,50	-4,30	-7,28	19,30	-0,16	3,7	0,00	0,0
2006-03-28 04:30	90	25	100	2,2	19,83	-3,79	11,2	994,50	-4,20	-3,79	19,20	-0,06	3,1	0,00	0,0
2006-03-28 05:00	70	25	100	0,0	19,83	-3,79	11,2	994,50	-4,20	-3,79	19,20	-0,06	3,5	0,00	0,0
2006-03-28 05:30	74	25	100	0,0	19,93	-3,89	11,2	993,50	-4,30	-3,89	19,30	-0,16	3,1	0,00	0,0
2006-03-28 06:00	95	25	100	0,0	20,03	-3,79	11,2	993,50	-4,20	-3,79	19,40	-0,06	3,9	0,00	0,0
2006-03-28 06:30	94	26	100	2,4	20,13	-3,99	11,2	993,50	-4,40	-6,01	19,54	-0,26	4,1	0,00	0,0
2006-03-28 07:00	82	26	100	1,4	20,13	-4,09	11,2	993,50	-4,50	-4,09	19,54	-0,36	4,1	0,00	0,0
2006-03-28 07:30	52	26	100	1,2	20,23	-4,09	11,2	993,50	-4,50	-4,09	19,64	-0,36	3,9	0,00	0,0
2006-03-28 08:00	50	26	100	2,8	20,23	-4,19	11,2	993,50	-4,59	-7,61	19,64	-0,46	4,1	0,00	0,0
2006-03-28 08:30	67	26	100	1,6	20,13	-4,19	11,2	993,50	-4,59	-4,19	19,54	-0,46	4,9	0,00	0,0
2006-03-28 09:00	70	26	100	0,0	20,03	-4,29	11,2	993,50	-4,69	-4,29	19,44	-0,56	4,5	0,00	0,0
2006-03-28 09:30	62	26	100	2,6	19,83	-4,19	11,2	993,50	-4,59	-6,23	19,24	-0,46	4,1	0,00	0,0
2006-03-28 10:00	44	25	100	1,8	19,73	-4,19	11,2	993,50	-4,59	-4,19	19,10	-0,46	4,7	0,00	0,0
2006-03-28 10:30	73	26	99	1,6	19,73	-4,09	11,2	993,50	-4,63	-4,09	19,14	-0,45	4,3	0,00	0,0
2006-03-28 11:00	78	26	99	1,2	20,03	-4,09	11,2	993,50	-4,63	-4,09	19,44	-0,45	4,1	0,00	0,0
2006-03-28 11:30	48	26	97	1,4	20,03	-3,79	11,2	993,50	-4,61	-3,79	19,44	-0,32	4,5	0,00	0,0
2006-03-28 12:00	77	26	98	0,0	19,93	-3,59	11,2	993,50	-4,27	-3,59	19,34	-0,03	4,3	0,00	0,0
2006-03-28 12:30	60	26	96	1,2	19,93	-3,59	11,2	993,50	-4,56	-3,59	19,34	-0,20	4,7	0,00	0,0
2006-03-28 13:00	57	26	95	1,6	19,83	-3,49	11,2	993,50	-4,60	-3,49	19,24	-0,19	4,9	0,00	0,0
2006-03-28 13:30	71	26	94	0,0	19,73	-3,59	11,2	993,50	-4,84	-3,59	19,14	-0,37	4,1	0,00	0,0
2006-03-28 14:00	87	26	94	2,8	19,53	-3,39	11,2	993,50	-4,65	-6,73	18,94	-0,17	4,5	0,00	0,0
2006-03-28 14:30	74	26	93	3,0	19,33	-3,39	11,2	993,50	-4,79	-6,73	18,74	-0,25	4,7	0,00	0,0
2006-03-28 15:00	69	26	94	3,0	19,23	-3,59	11,2	993,50	-4,84	-6,95	18,64	-0,37	4,7	0,00	0,0
2006-03-28 15:30	79	26	95	0,0	19,13	-3,49	11,2	993,50	-4,60	-3,49	18,54	-0,19	4,1	0,00	0,0
2006-03-28 16:00	69	26	96	0,0	19,03	-3,59	11,2	993,50	-4,56	-3,59	18,44	-0,20	3,7	0,00	0,0
2006-03-28 16:30	74	26	97	3,5	19,13	-4,09	11,2	992,50	-4,91	-8,88	18,54	-0,62	4,9	0,00	0,0
2006-03-28 17:00	101	26	99	2,0	19,23	-4,29	11,2	992,50	-4,83	-4,29	18,64	-0,65	5,2	0,00	0,0
2006-03-28 17:30	81	26	99	0,0	19,33	-4,69	11,7	992,50	-5,23	-4,69	18,74	-1,05	5,2	0,51	0,5
2006-03-28 18:00	89	26	99	3,0	19,33	-4,99	11,7	993,50	-5,53	-8,48	18,74	-1,35	5,0	0,51	0,5
2006-03-28 18:30	164	26	100	2,6	19,33	-5,09	11,7	993,50	-5,49	-7,18	18,74	-1,36	5,0	0,00	0,5
2006-03-28 19:00	61	26	100	1,8	19,33	-5,29	11,7	993,50	-5,69	-5,29	18,74	-1,56	4,5	0,00	0,5
2006-03-28 19:30	98	26	100	0,0	19,33	-5,49	11,7	993,50	-5,89	-5,49	18,74	-1,76	4,1	0,00	0,5
2006-03-28 20:00	57	26	100	3,1	19,33	-5,59	11,7	993,50	-5,99	-9,14	18,74	-1,86	4,3	0,00	0,5
2006-03-28 20:30	103	26	100	0,0	19,33	-5,69	11,7	993,50	-6,09	-5,69	18,74	-1,96	4,3	0,00	0,5
2006-03-28 21:00	64	26	100	1,4	19,43	-5,69	11,7	993,50	-6,09	-5,69	18,84	-1,96	3,1	0,00	0,5
2006-03-28 21:30	71	26	100	0,0	19,43	-5,79	11,7	993,50	-6,19	-5,79	18,84	-2,06	3,7	0,00	0,5
2006-03-28 22:00	89	26	100	0,0	19,53	-5,89	11,7	993,50	-6,29	-5,89	18,94	-2,16	3,7	0,00	0,5
2006-03-28 22:30	68	26	100	1,8	19,43	-5,89	11,7	993,50	-6,29	-5,89	18,84	-2,16	4,1	0,00	0,5
2006-03-28 23:00	53	26	100	1,4	19,33	-5,89	11,7	993,50	-6,29	-5,89	18,74	-2,16	3,9	0,00	0,5
2006-03-28 23:30	97	26	100	0,0	19,33	-5,89	11,7	993,50	-6,29	-5,89	18,74	-2,16	3,7	0,00	0,5
2006-03-29 00:00	15	26	100	0,0	19,33	-5,89	11,7	994,50	-6,29	-5,89	18,74	-2,16	4,1	0,00	0,0
2006-03-29 00:30	48	26	100	0,0	19,43	-5,89	11,7	994,50	-6,29	-5,89	18,84	-2,16	3,5	0,00	0,0
2006-03-29 01:00	76	26	100	3,3	19,63	-5,99	11,7	994,50	-6,39	-11,02	19,04	-2,26	4,3	0,00	0,0
2006-03-29 01:30	0	26	100	0,0	19,73	-5,99	11,7	994,50	-6,39	-5,99	19,14	-2,26	4,3	0,00	0,0
2006-03-29 02:00	95	26	100	0,0	19,83	-6,09	11,7	994,50	-6,49	-6,09	19,24	-2,36	4,1	0,00	0,0
2006-03-29 02:30	57	26	100	2,8	19,93	-6,09	11,7	994,50	-6,49	-9,68	19,34	-2,36	4,7	0,00	0,0
2006-03-29 03:00	70	26	100	2,4	19,93	-6,19	11,7	994,50	-6,59	-8,34	19,34	-2,46	4,7	0,00	0,0
2006-03-29 03:30	70	26	99	2,2	19,83	-6,19	11,7	994,50	-6,72	-6,19	19,24	-2,55	5,0	0,00	0,0

Datum	Vindrikt °	Fukt inne Rh%	Fukt ute Rh%	Vindhast m/s	Temp in °C	Temp ute °C	Nb. Mån mm	Tryck Mbar	Daggp °C	Kyleffekt °C	Vix inne °C	Vix ute °C	Vindby m/s	Korr lufttryck	Nederb./dygn mm
2006-03-29 04:00	63	26	99	2,8	19,83	-6,19	11,7	994,50	-6,72	-9,79	19,24	-2,55	5,6	0,00	0,0
2006-03-29 04:30	70	26	100	1,2	19,73	-6,29	11,7	994,50	-6,69	-6,29	19,14	-2,56	4,3	0,00	0,0
2006-03-29 05:00	66	26	100	0,0	19,73	-6,39	11,7	994,50	-6,79	-6,39	19,14	-2,66	4,9	0,00	0,0
2006-03-29 05:30	36	26	100	0,0	19,73	-6,39	11,7	994,50	-6,79	-6,39	19,14	-2,66	4,1	0,00	0,0
2006-03-29 06:00	38	26	100	0,0	19,83	-6,49	11,7	994,50	-6,89	-6,49	19,24	-2,76	4,1	0,00	0,0
2006-03-29 06:30	73	26	100	1,6	19,83	-6,49	11,7	995,50	-6,89	-6,49	19,24	-2,76	3,9	0,00	0,0
2006-03-29 07:00	66	26	100	2,6	19,93	-6,59	11,7	995,50	-6,99	-8,76	19,34	-2,86	4,7	0,00	0,0
2006-03-29 07:30	67	26	99	2,4	19,93	-6,59	11,7	995,50	-7,12	-8,76	19,34	-2,95	4,9	0,00	0,0
2006-03-29 08:00	72	26	97	0,0	19,93	-6,59	11,7	995,50	-7,40	-6,59	19,34	-3,12	4,9	0,00	0,0
2006-03-29 08:30	118	26	96	1,4	19,93	-6,59	11,7	995,50	-7,53	-6,59	19,34	-3,21	4,9	0,00	0,0
2006-03-29 09:00	284	26	98	2,0	19,83	-6,79	11,7	995,50	-7,46	-6,79	19,24	-3,24	4,9	0,00	0,0
2006-03-29 09:30	57	26	95	5,4	19,83	-6,79	11,7	996,50	-7,87	-17,88	19,24	-3,49	5,4	0,00	0,0
2006-03-29 10:00	166	26	95	1,8	19,83	-6,69	11,7	996,50	-7,77	-6,69	19,24	-3,39	5,0	0,00	0,0
2006-03-29 10:30	105	26	94	2,6	19,73	-6,69	11,7	996,50	-7,91	-8,86	19,14	-3,47	5,2	0,00	0,0
2006-03-29 11:00	63	26	93	3,3	19,73	-6,49	11,7	996,50	-7,86	-11,59	19,14	-3,36	5,0	0,00	0,0
2006-03-29 11:30	109	26	91	2,6	19,83	-6,29	11,7	996,50	-7,95	-8,44	19,24	-3,32	5,0	0,00	0,0
2006-03-29 12:00	114	26	90	1,4	19,83	-6,29	11,7	996,50	-8,10	-6,29	19,24	-3,40	3,7	0,00	0,0
2006-03-29 12:30	107	26	88	3,9	19,83	-6,19	11,7	996,50	-8,30	-12,70	19,24	-3,46	4,7	0,00	0,0
2006-03-29 13:00	81	26	87	2,0	19,63	-5,99	11,7	996,50	-8,25	-5,99	19,04	-3,34	4,7	0,00	0,0
2006-03-29 13:30	112	26	86	2,8	19,43	-6,09	11,7	996,50	-8,51	-9,68	18,84	-3,51	4,3	0,00	0,0
2006-03-29 14:00	76	26	89	1,6	19,23	-5,89	11,7	997,50	-7,85	-5,89	18,64	-3,08	4,5	0,00	0,0
2006-03-29 14:30	45	26	89	3,0	19,13	-5,89	11,7	997,50	-7,85	-9,46	18,54	-3,08	4,3	0,00	0,0
2006-03-29 15:00	81	26	91	2,0	19,13	-5,99	11,7	997,50	-7,65	-5,99	18,54	-3,02	4,1	0,00	0,0
2006-03-29 15:30	61	26	93	2,8	19,13	-5,89	11,7	997,50	-7,27	-9,46	18,54	-2,76	3,7	0,00	0,0
2006-03-29 16:00	96	26	91	3,3	19,33	-6,09	11,7	997,50	-7,75	-11,14	18,74	-3,12	5,0	0,00	0,0
2006-03-29 16:30	98	26	91	2,2	19,43	-6,09	11,7	997,50	-7,75	-6,09	18,84	-3,12	5,2	0,00	0,0
2006-03-29 17:00	91	26	92	0,0	19,53	-6,09	11,7	997,50	-7,61	-6,09	18,94	-3,04	4,9	0,00	0,0
2006-03-29 17:30	64	26	91	2,2	19,43	-6,29	11,7	997,50	-7,95	-6,29	18,84	-3,32	4,9	0,00	0,0
2006-03-29 18:00	87	26	90	1,2	19,33	-6,39	11,7	997,50	-8,20	-6,39	18,74	-3,50	4,9	0,00	0,0
2006-03-29 18:30	87	26	89	0,0	19,23	-6,39	11,7	998,51	-8,34	-6,39	18,64	-3,58	5,0	0,00	0,0
2006-03-29 19:00	105	26	92	2,4	19,13	-6,59	11,7	998,51	-8,10	-8,76	18,54	-3,54	4,5	0,00	0,0
2006-03-29 19:30	74	26	93	1,6	19,13	-6,69	11,7	998,51	-8,06	-6,69	18,54	-3,56	4,1	0,00	0,0
2006-03-29 20:00	86	26	95	2,6	19,03	-6,89	11,7	998,51	-7,97	-9,08	18,44	-3,59	3,5	0,00	0,0
2006-03-29 20:30	77	26	96	0,0	18,93	-7,09	11,7	998,51	-8,03	-7,09	18,34	-3,71	4,7	0,00	0,0
2006-03-29 21:00	129	26	95	0,0	19,03	-7,39	11,7	999,51	-8,47	-7,39	18,44	-4,09	4,1	0,00	0,0
2006-03-29 21:30	77	26	94	0,0	19,13	-7,69	11,7	999,51	-8,90	-7,69	18,54	-4,47	4,1	0,00	0,0
2006-03-29 22:00	92	26	92	0,0	19,23	-7,89	11,7	999,51	-9,39	-7,89	18,64	-4,84	4,5	0,00	0,0
2006-03-29 22:30	99	26	92	2,6	19,23	-8,09	11,7	999,51	-9,58	-10,34	18,64	-5,04	5,0	0,00	0,0
2006-03-29 23:00	97	26	94	1,8	19,53	-8,19	11,7	999,51	-9,40	-8,19	18,94	-4,97	4,1	0,00	0,0
2006-03-29 23:30	86	26	95	1,4	19,63	-8,39	11,7	999,51	-9,46	-8,39	19,04	-5,09	3,7	0,00	0,0
2006-03-30 00:00	81	26	95	1,6	19,53	-8,39	11,7	999,51	-9,46	-8,39	18,94	-5,09	3,5	0,00	0,0
2006-03-30 00:30	96	26	96	0,0	19,43	-8,49	11,7	999,51	-9,42	-8,49	18,84	-5,11	3,0	0,00	0,0
2006-03-30 01:00	50	26	95	3,7	19,43	-8,59	11,7	999,51	-9,66	-15,51	18,84	-5,29	4,5	0,00	0,0
2006-03-30 01:30	94	26	95	1,4	19,43	-8,69	11,7	999,51	-9,76	-8,69	18,84	-5,39	4,3	0,00	0,0
2006-03-30 02:00	89	26	95	2,6	19,53	-8,79	11,7	999,51	-9,86	-11,08	18,94	-5,49	3,5	0,00	0,0
2006-03-30 02:30	76	26	94	1,6	19,53	-8,89	11,7	999,51	-10,09	-8,89	18,94	-5,68	5,8	0,00	0,0
2006-03-30 03:00	96	26	94	1,4	19,63	-8,89	11,7	999,51	-10,09	-8,89	19,04	-5,68	3,5	0,00	0,0
2006-03-30 03:30	99	26	94	1,2	19,63	-8,79	11,7	999,51	-9,99	-8,79	19,04	-5,57	4,5	0,00	0,0
2006-03-30 04:00	65	26	95	1,8	19,63	-8,79	11,7	999,51	-9,86	-8,79	19,04	-5,49	4,1	0,00	0,0
2006-03-30 04:30	83	26	96	2,6	19,63	-8,69	11,7	999,51	-9,62	-10,98	19,04	-5,31	3,7	0,00	0,0

Datum	Vindrikt °	Fukt inne Rh%	Fukt ute Rh%	Vindhast m/s	Temp in °C	Temp ute °C	Nb. Mån mm	Tryck Mbar	Dagggp °C	Kyleffekt °C	Vix inne °C	Vix ute °C	Vindby m/s	Korr lufttryck	Nederb./dygn mm
2006-03-30 05:00	69	26	96	0,0	19,73	-8,69	11,7	999,51	-9,62	-8,69	19,14	-5,31	3,9	0,00	0,0
2006-03-30 05:30	72	26	96	2,4	19,73	-8,69	11,7	999,51	-9,62	-10,98	19,14	-5,31	3,3	0,00	0,0
2006-03-30 06:00	74	26	96	0,0	19,73	-8,69	11,7	999,51	-9,62	-8,69	19,14	-5,31	3,3	0,00	0,0
2006-03-30 06:30	83	26	96	2,4	19,73	-8,79	11,7	999,51	-9,72	-11,08	19,14	-5,41	4,3	0,00	0,0
2006-03-30 07:00	57	26	96	0,0	19,63	-8,69	11,7	999,51	-9,62	-8,69	19,04	-5,31	3,9	0,00	0,0
2006-03-30 07:30	31	26	96	1,8	19,63	-8,59	11,7	999,51	-9,52	-8,59	19,04	-5,21	3,7	0,00	0,0
2006-03-30 08:00	71	26	95	2,6	19,53	-8,39	11,7	999,51	-9,46	-10,66	18,94	-5,09	3,7	0,00	0,0
2006-03-30 08:30	71	26	94	0,0	19,53	-8,09	11,7	999,51	-9,30	-8,09	18,94	-4,87	4,5	0,00	0,0
2006-03-30 09:00	95	26	94	0,0	19,43	-7,59	11,7	999,51	-8,81	-7,59	18,84	-4,37	3,7	0,00	0,0
2006-03-30 09:30	116	26	92	0,0	19,43	-7,29	11,7	999,51	-8,79	-7,29	18,84	-4,24	4,5	0,00	0,0
2006-03-30 10:00	80	26	91	1,2	19,33	-7,09	11,7	999,51	-8,74	-7,09	18,74	-4,12	3,7	0,00	0,0
2006-03-30 10:30	93	26	90	0,0	19,33	-6,59	11,7	1000,51	-8,39	-6,59	18,74	-3,70	5,0	0,00	0,0
2006-03-30 11:00	74	26	88	1,4	19,23	-6,39	11,7	1000,51	-8,49	-6,39	18,64	-3,66	4,1	0,00	0,0
2006-03-30 11:30	124	26	87	2,2	19,23	-6,19	11,7	1000,51	-8,45	-6,19	18,64	-3,54	3,9	0,00	0,0
2006-03-30 12:00	47	26	87	0,0	19,13	-5,79	11,7	1000,51	-8,06	-5,79	18,54	-3,13	3,5	0,00	0,0
2006-03-30 12:30	61	26	88	0,0	19,13	-5,69	11,7	1000,51	-7,81	-5,69	18,54	-2,96	2,2	0,00	0,0
2006-03-30 13:00	57	26	89	0,0	19,03	-5,69	11,7	1000,51	-7,66	-5,69	18,44	-2,88	3,5	0,00	0,0
2006-03-30 13:30	76	26	90	0,0	19,03	-5,79	11,7	999,51	-7,60	-5,79	18,44	-2,90	3,7	0,00	0,0
2006-03-30 14:00	108	26	89	2,2	19,23	-5,59	11,7	999,51	-7,56	-5,59	18,64	-2,78	3,5	0,00	0,0
2006-03-30 14:30	105	26	87	1,6	19,23	-5,29	11,7	1000,51	-7,57	-5,29	18,64	-2,63	3,7	0,00	0,0
2006-03-30 15:00	100	26	87	1,6	19,23	-5,29	11,7	999,51	-7,57	-5,29	18,64	-2,63	3,1	0,00	0,0
2006-03-30 15:30	86	26	88	0,0	19,33	-4,99	11,7	999,51	-7,12	-4,99	18,74	-2,26	4,5	0,00	0,0
2006-03-30 16:00	63	26	83	1,4	19,23	-4,59	11,7	999,51	-7,51	-4,59	18,64	-2,24	3,9	0,00	0,0
2006-03-30 16:30	92	26	83	2,0	19,23	-5,19	11,7	999,51	-8,10	-5,19	18,64	-2,84	4,5	0,00	0,0
2006-03-30 17:00	71	26	84	0,0	19,13	-5,09	11,7	999,51	-7,84	-5,09	18,54	-2,66	3,5	0,00	0,0
2006-03-30 17:30	94	26	86	0,0	19,03	-5,29	11,7	999,51	-7,72	-5,29	18,44	-2,71	3,5	0,00	0,0
2006-03-30 18:00	57	26	89	2,8	18,83	-5,59	11,7	999,51	-7,56	-9,14	18,24	-2,78	3,9	0,00	0,0
2006-03-30 18:30	94	26	89	1,4	18,73	-5,79	11,7	999,51	-7,75	-5,79	18,14	-2,98	3,7	0,00	0,0
2006-03-30 19:00	77	26	90	0,0	18,63	-6,19	11,7	999,51	-8,00	-6,19	18,04	-3,30	4,1	0,00	0,0
2006-03-30 19:30	85	26	89	0,0	18,63	-6,99	11,7	999,51	-8,94	-6,99	18,04	-4,18	4,3	0,00	0,0
2006-03-30 20:00	87	26	92	0,0	18,73	-7,29	11,7	999,51	-8,79	-7,29	18,14	-4,24	3,3	0,00	0,0
2006-03-30 20:30	85	26	94	0,0	18,83	-7,49	11,7	1000,51	-8,71	-7,49	18,24	-4,27	2,6	0,00	0,0
2006-03-30 21:00	81	26	93	1,8	19,03	-7,79	11,7	1000,51	-9,14	-7,79	18,44	-4,66	3,1	0,00	0,0
2006-03-30 21:30	98	26	94	0,0	19,13	-8,09	11,7	1000,51	-9,30	-8,09	18,54	-4,87	2,8	0,00	0,0
2006-03-30 22:00	84	26	94	0,0	19,13	-8,49	11,7	999,51	-9,70	-8,49	18,54	-5,27	2,8	0,00	0,0
2006-03-30 22:30	74	26	95	0,0	19,13	-8,99	11,7	1000,51	-10,05	-8,99	18,54	-5,69	2,4	0,00	0,0
2006-03-30 23:00	95	26	95	0,0	19,03	-9,09	11,7	999,51	-10,15	-9,09	18,44	-5,79	3,7	0,00	0,0
2006-03-30 23:30	56	26	95	1,6	18,93	-9,29	11,7	999,51	-10,35	-9,29	18,34	-5,99	3,7	0,00	0,0
2006-03-31 00:00	69	26	96	0,0	18,93	-9,59	11,7	999,51	-10,51	-9,59	18,34	-6,21	3,7	0,00	0,0
2006-03-31 00:30	61	26	95	0,0	19,03	-10,19	11,7	999,51	-11,24	-10,19	18,44	-6,89	3,9	0,00	0,0
2006-03-31 01:00	73	26	95	0,0	19,13	-10,39	11,7	999,51	-11,44	-10,39	18,54	-7,09	2,8	0,00	0,0
2006-03-31 01:30	72	26	95	1,2	19,23	-10,70	11,7	999,51	-11,74	-10,70	18,64	-7,39	3,5	0,00	0,0
2006-03-31 02:00	244	26	95	0,0	19,33	-11,20	11,7	999,51	-12,24	-11,20	18,74	-7,89	3,1	0,00	0,0
2006-03-31 02:30	47	26	95	0,0	19,43	-11,10	11,7	999,51	-12,14	-11,10	18,84	-7,79	3,1	0,00	0,0
2006-03-31 03:00	245	26	95	0,0	19,43	-11,10	11,7	999,51	-12,14	-11,10	18,84	-7,79	2,8	0,00	0,0
2006-03-31 03:30	252	26	95	0,0	19,53	-11,20	11,7	999,51	-12,24	-11,20	18,94	-7,89	3,0	0,00	0,0
2006-03-31 04:00	184	26	95	0,0	19,53	-11,30	11,7	998,51	-12,34	-11,30	18,94	-7,99	3,3	0,00	0,0
2006-03-31 04:30	41	26	95	0,0	19,63	-11,40	11,7	998,51	-12,43	-11,40	19,04	-8,09	2,4	0,00	0,0
2006-03-31 05:00	325	26	95	0,0	19,63	-11,60	11,7	998,51	-12,63	-11,60	19,04	-8,29	2,0	0,00	0,0
2006-03-31 05:30	61	26	95	0,0	19,63	-11,60	11,7	998,51	-12,63	-11,60	19,04	-8,29	1,4	0,00	0,0

Datum	Vindrikt °	Fukt inne Rh%	Fukt ute Rh%	Vindhast m/s	Temp in °C	Temp ute °C	Nb. Mån mm	Tryck Mbar	Dagggp °C	Kyleffekt °C	Vix inne °C	Vix ute °C	Vindby m/s	Korr lufttryck	Nederb./dygn mm
2006-03-31 06:00	73	26	95	0,0	19,63	-11,60	11,7	998,51	-12,63	-11,60	19,04	-8,29	2,6	0,00	0,0
2006-03-31 06:30	65	26	95	0,0	19,63	-11,50	11,7	998,51	-12,53	-11,50	19,04	-8,19	2,2	0,00	0,0
2006-03-31 07:00	53	26	95	1,8	19,63	-11,40	11,7	998,51	-12,43	-11,40	19,04	-8,09	2,4	0,00	0,0
2006-03-31 07:30	95	26	3	0,0	19,63	-11,20	11,7	998,51		-11,20	19,04	-12,43	2,8	0,00	0,0
2006-03-31 08:00	71	26	3	0,0	19,63	-11,10	11,7	998,51		-11,10	19,04	-12,33	3,3	0,00	0,0
2006-03-31 08:30	110	26	3	0,0	19,63	-10,90	11,7	998,51		-10,90	19,04	-12,13	3,0	0,00	0,0
2006-03-31 09:00	94	26	3	1,4	19,63	-10,29	11,7	998,51		-10,29	19,04	-11,53	2,8	0,00	0,0
2006-03-31 09:30	93	26	3	0,0	19,63	-10,09	11,7	998,51		-10,09	19,04	-11,33	3,0	0,00	0,0
2006-03-31 10:00	84	26	86	1,2	19,63	-9,39	11,7	998,51	-11,74	-9,39	19,04	-6,82	3,5	0,00	0,0
2006-03-31 10:30	92	26	83	0,0	19,53	-8,39	11,7	998,51	-11,22	-8,39	18,94	-6,04	3,1	0,00	0,0
2006-03-31 11:00	88	26	81	0,0	19,33	-7,89	11,7	998,51	-11,05	-7,89	18,74	-5,69	3,1	0,00	0,0
2006-03-31 11:30	60	26	81	0,0	19,03	-7,69	11,7	998,51	-10,86	-7,69	18,44	-5,49	2,2	0,00	0,0
2006-03-31 12:00	70	26	79	0,0	18,83	-6,99	11,7	998,51	-10,50	-6,99	18,24	-4,93	2,2	0,00	0,0
2006-03-31 12:30	82	26	74	1,4	18,63	-6,19	11,7	998,51	-10,59	-6,19	18,04	-4,48	2,4	0,00	0,0
2006-03-31 13:00	94	26	75	0,0	18,53	-5,19	11,7	998,51	-9,45	-5,19	17,94	-3,41	2,6	0,00	0,0
2006-03-31 13:30	94	26	74	0,0	18,43	-5,39	11,7	998,51	-9,82	-5,39	17,84	-3,68	2,8	0,00	0,0
2006-03-31 14:00	93	26	76	0,0	18,33	-5,39	11,7	998,51	-9,46	-5,39	17,74	-3,54	3,5	0,00	0,0
2006-03-31 14:30	88	26	76	0,0	18,23	-4,79	11,7	997,50	-8,88	-4,79	17,64	-2,94	3,3	0,00	0,0
2006-03-31 15:00	94	26	75	0,0	18,13	-4,69	11,7	997,50	-8,96	-4,69	17,54	-2,91	2,6	0,00	0,0
2006-03-31 15:30	82	26	73	1,2	18,13	-4,09	11,7	997,50	-8,74	-4,09	17,54	-2,45	3,0	0,00	0,0
2006-03-31 16:00	84	26	75	0,0	18,13	-4,19	11,7	997,50	-8,48	-4,19	17,54	-2,41	3,0	0,00	0,0
2006-03-31 16:30	86	26	77	1,2	18,23	-3,69	11,7	997,50	-7,64	-3,69	17,64	-1,77	2,6	0,00	0,0
2006-03-31 17:00	94	26	77	0,0	18,33	-3,89	11,7	997,50	-7,84	-3,89	17,74	-1,97	3,5	0,00	0,0
2006-03-31 17:30	89	26	80	0,0	18,43	-4,29	11,7	997,50	-7,71	-4,29	17,84	-2,16	3,1	0,00	0,0
2006-03-31 18:00	69	26	84	0,0	18,53	-4,59	11,7	997,50	-7,35	-4,59	17,94	-2,16	2,4	0,00	0,0
2006-03-31 18:30	90	26	86	0,0	18,53	-4,79	11,7	997,50	-7,23	-4,79	17,94	-2,21	2,2	0,00	0,0
2006-03-31 19:00	90	26	88	0,0	18,53	-5,09	11,7	997,50	-7,22	-5,09	17,94	-2,36	2,2	0,00	0,0
2006-03-31 19:30	91	26	90	0,0	18,43	-5,49	11,7	997,50	-7,31	-5,49	17,84	-2,60	1,6	0,00	0,0
2006-03-31 20:00	68	26	93	0,0	18,33	-5,89	11,7	997,50	-7,27	-5,89	17,74	-2,76	1,2	0,00	0,0
2006-03-31 20:30	86	26	94	1,8	18,23	-5,99	11,7	997,50	-7,22	-5,99	17,64	-2,77	1,8	0,00	0,0
2006-03-31 21:00	100	26	95	0,0	18,43	-5,99	11,7	997,50	-7,08	-5,99	17,84	-2,69	2,0	0,00	0,0
2006-03-31 21:30	108	26	96	0,0	18,43	-6,19	11,7	998,51	-7,14	-6,19	17,84	-2,81	2,4	0,00	0,0
2006-03-31 22:00	100	26	95	1,2	18,63	-6,39	11,7	998,51	-7,48	-6,39	18,04	-3,09	3,1	0,00	0,0
2006-03-31 22:30	105	26	95	0,0	18,73	-6,39	11,7	998,51	-7,48	-6,39	18,14	-3,09	3,0	0,00	0,0
2006-03-31 23:00	121	26	97	0,0	18,93	-6,59	11,7	998,51	-7,40	-6,59	18,34	-3,12	2,6	0,00	0,0
2006-03-31 23:30	120	26	97	0,0	19,23	-6,59	11,7	998,51	-7,40	-6,59	18,64	-3,12	1,6	0,00	0,0
2006-04-01 00:00	110	26	96	1,2	19,23	-6,69	11,7	998,51	-7,63	-6,69	18,64	-3,31	2,0	0,00	0,0
Medelvärde Månad	200	27	76	1,0	15,97	-7,82		1010,57	-11,90	-8,69	15,41	-6,67	2,9		0,0
Min	0	24	3	0,0	13,83	-21,30		992,50	-20,07	-21,30	13,27	-22,54	0,0		0,0
Max	356	29	100	7,1	20,63	4,12	11,7	1037,53	1,89	3,52	19,97	6,05	15,3		