

### Medeltemperaturer / Max / Min

● Kyleff med °C  
 ● Dygns med °C  
 ▲ Temp Max  
 ○ Temp Min  
 — Temperatur

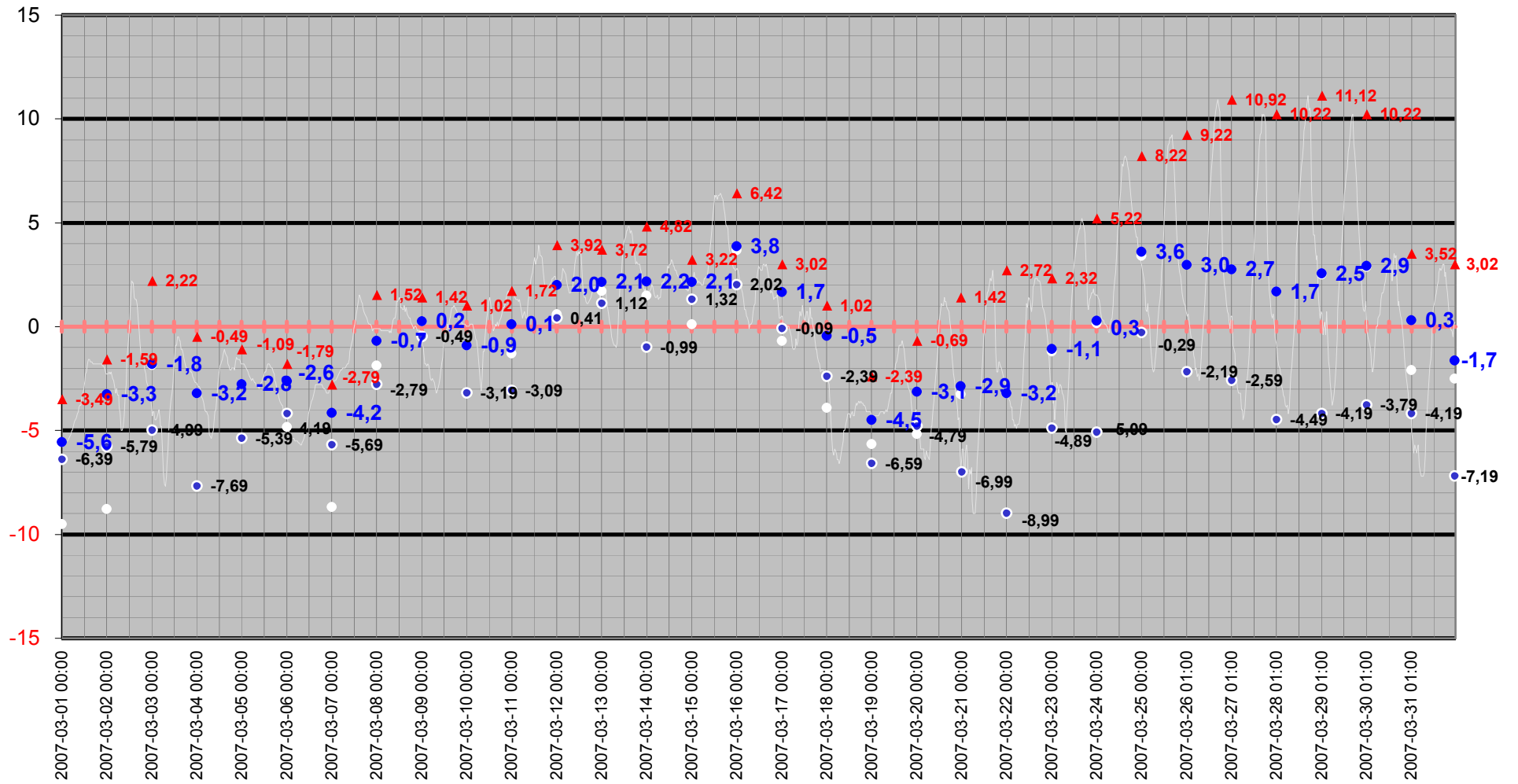

# Medeltemperatur

□ Kyleff med °C   ● Dygns med °C   — Temperatur °C   — Kyleffekt °C

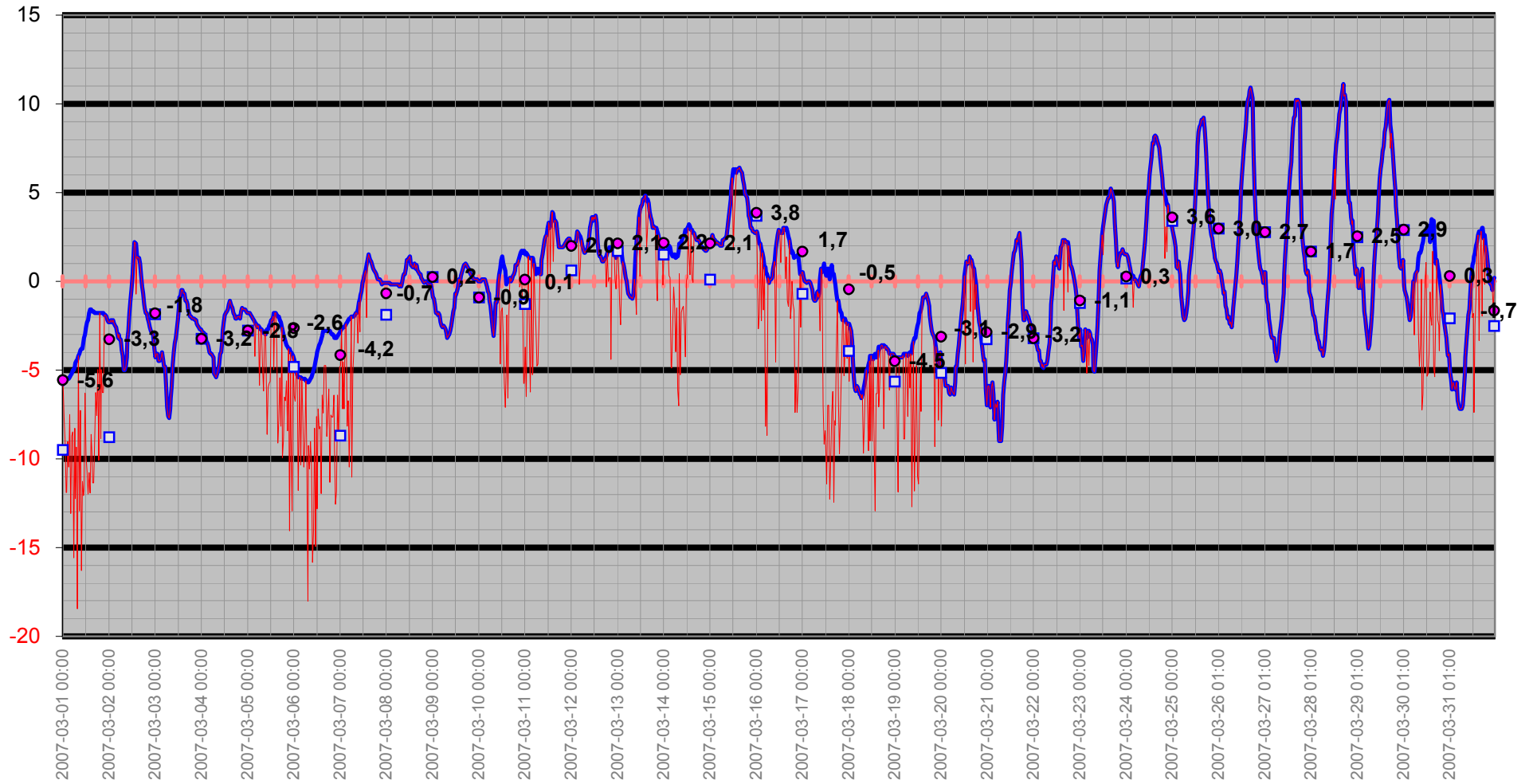

# Temperatur/Vindby

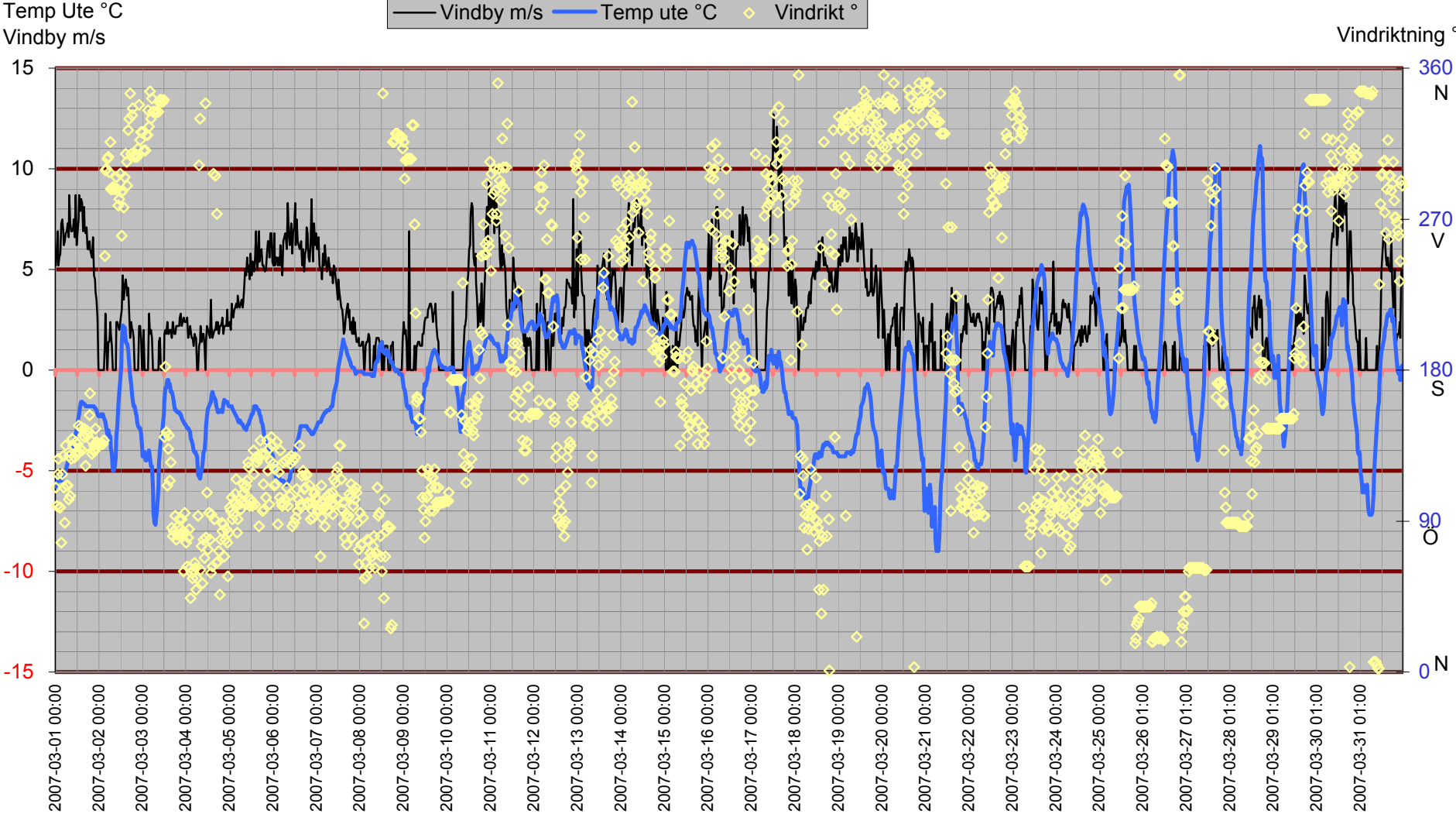

# Inne

Temp inne °C

Vindby m/s

Temp in °C — Vindby m/s — Temp ute °C — Fukt inne Rh%

Rh % inne

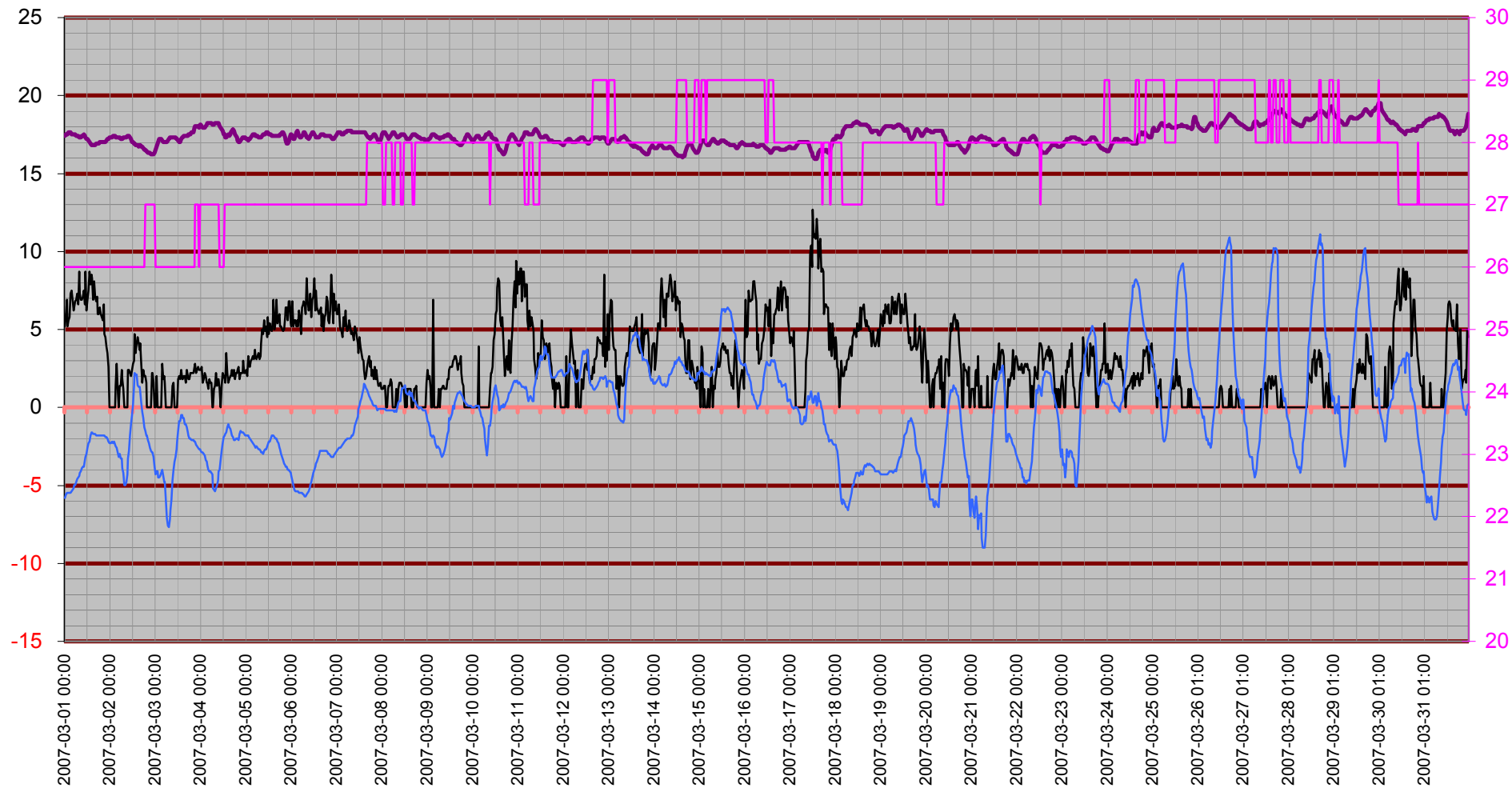

# Temperatur inne

Temp in °C

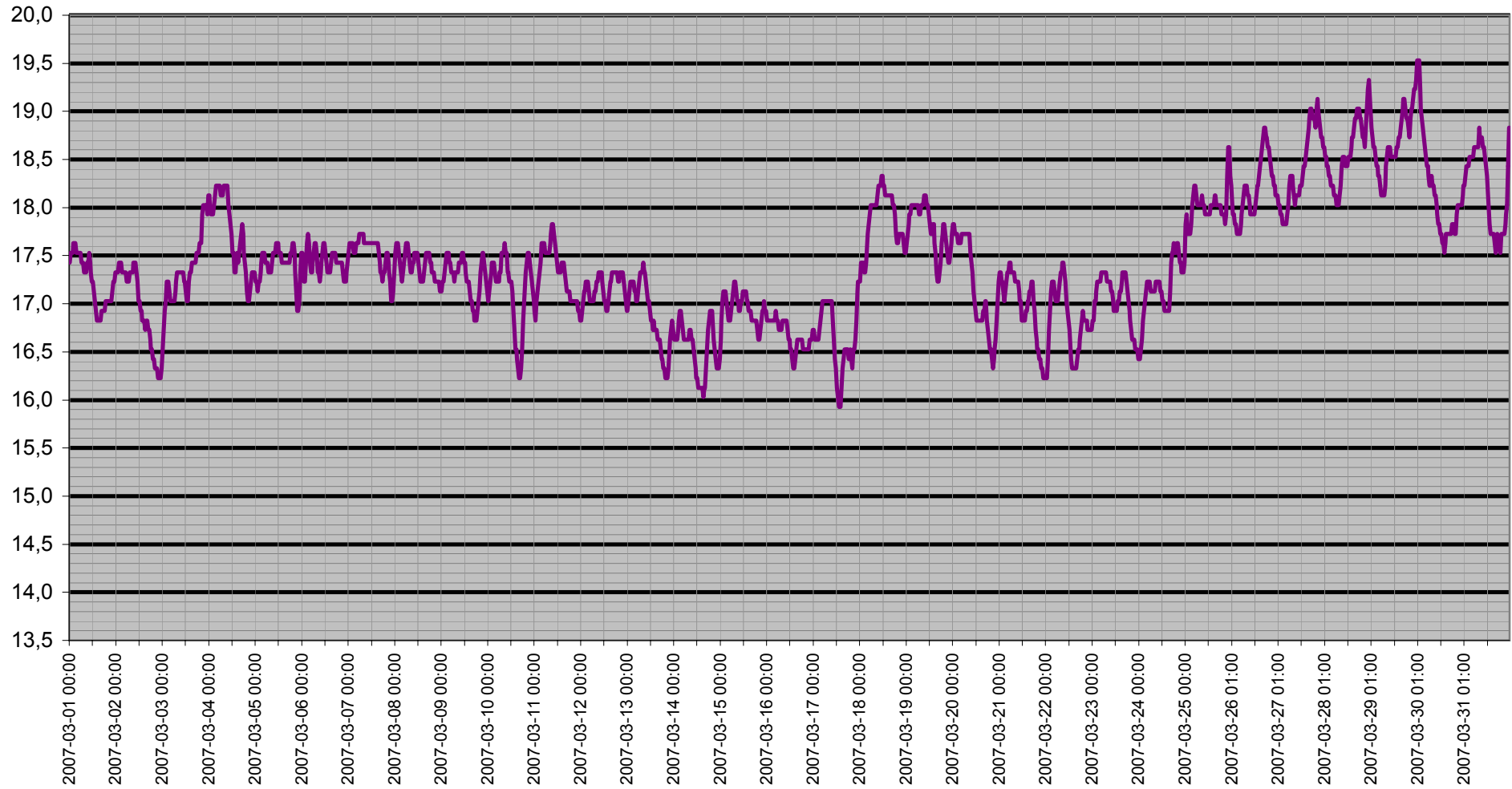

# Dagpunkt/Temperatur

Vindhast m/s   Daggp °C   Temp ute °C   Fukt ute Rh%

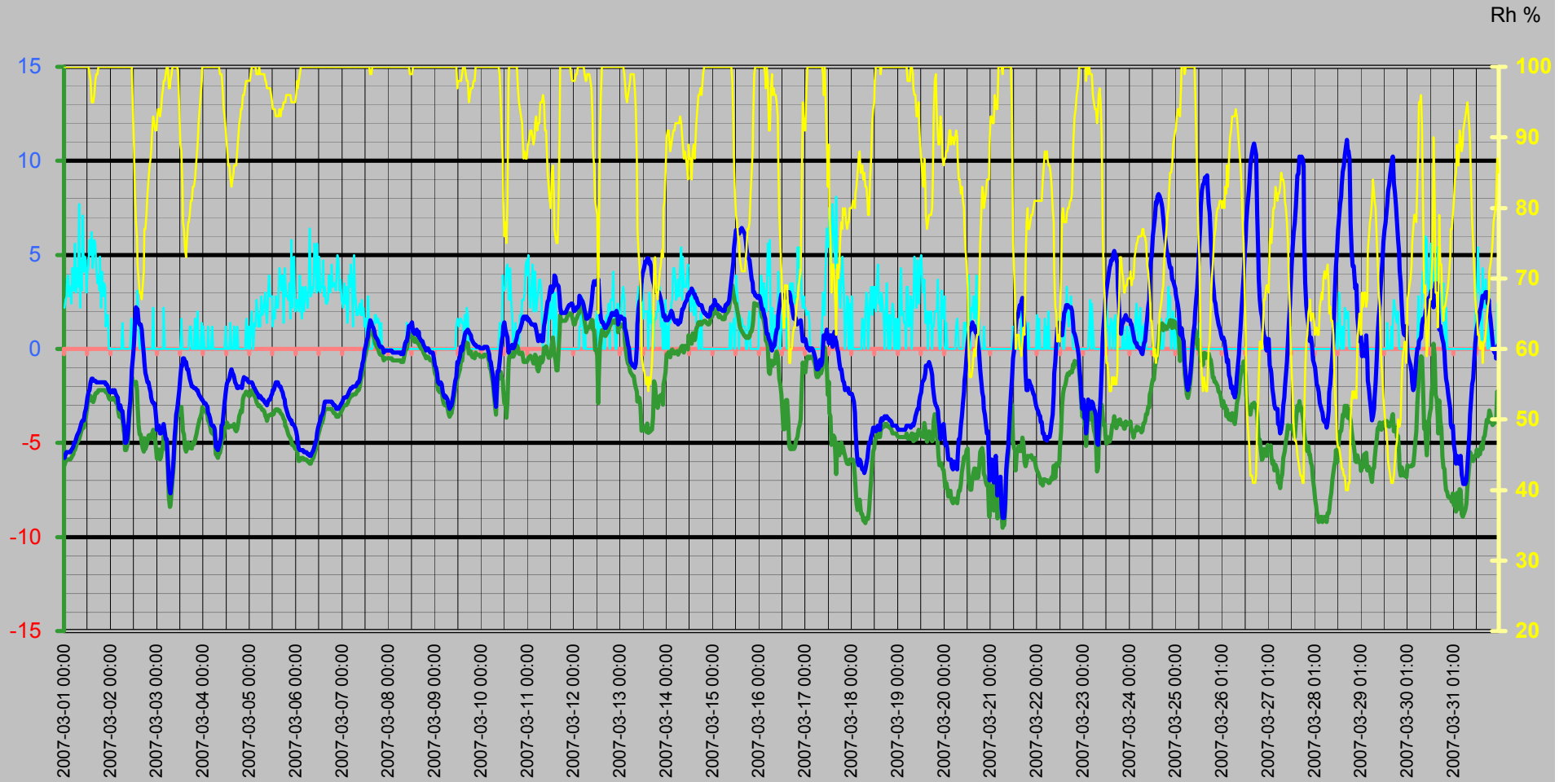

# Vinddata

Vindhastighet m/s  
Vindby m/s

Vindhast m/s — Vindby m/s ◊ Vindrikt ° — Fukt ute Rh%

Vindriktning °  
Rh %

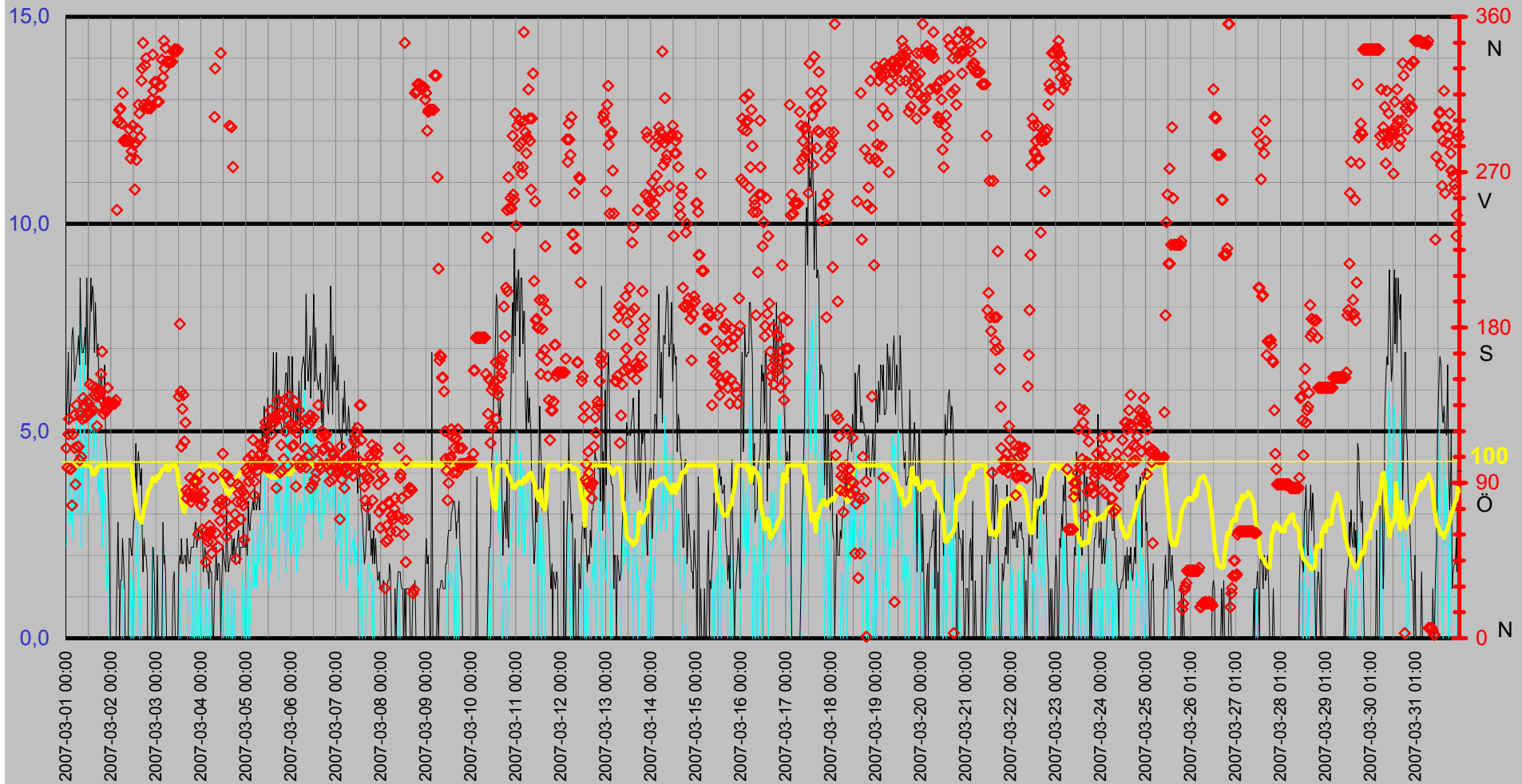

# Luftfukt Kyleffekt Temp Vind Medeltemperatur

Temp °C  
Vind m/s

● Dygns med °C    Vindhast m/s    Kyleffekt °C    Temp ute °C    Fukt ute Rh%

Rh %

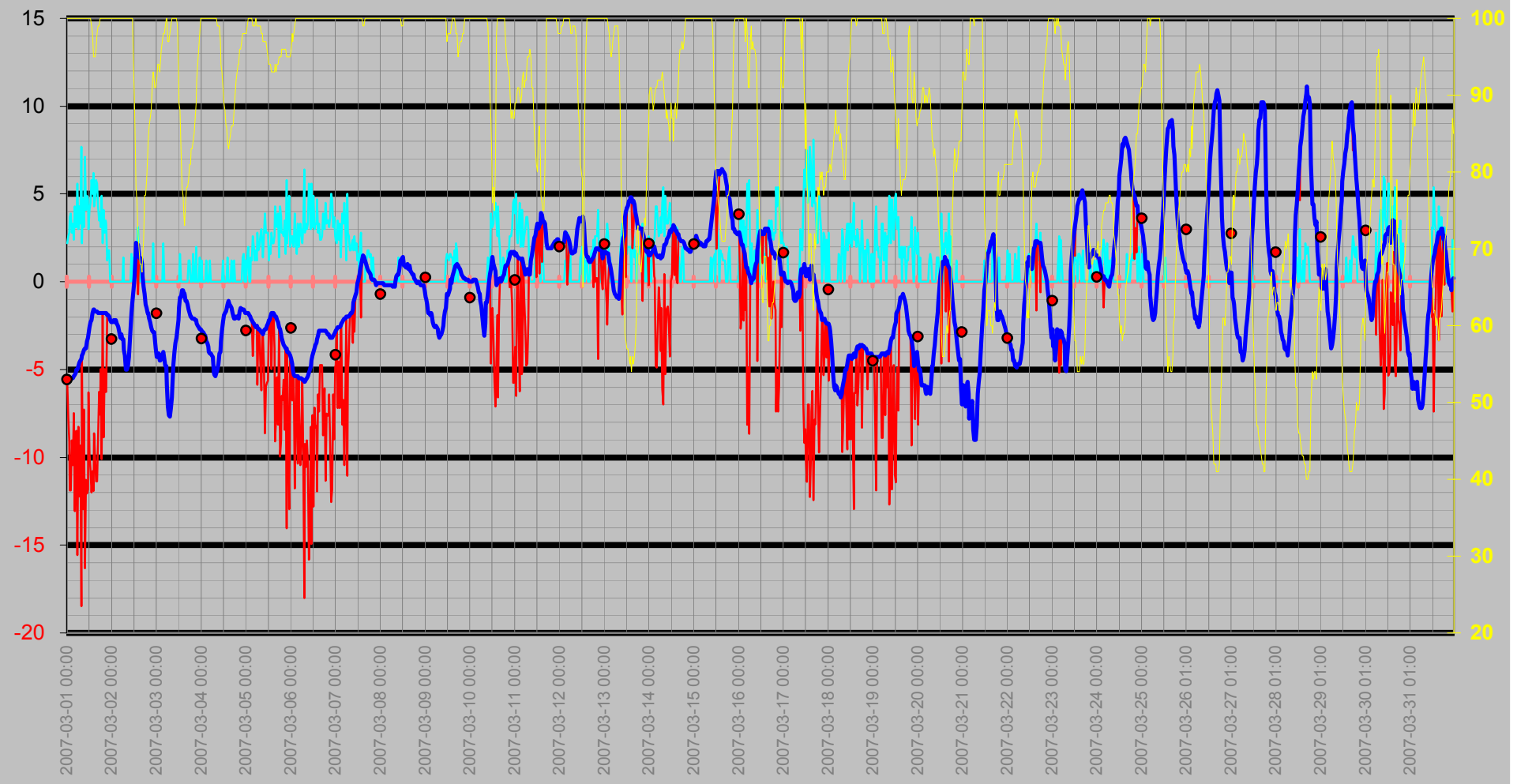



# Nederbörd

DagRegn/Temp



Regn  
Månad

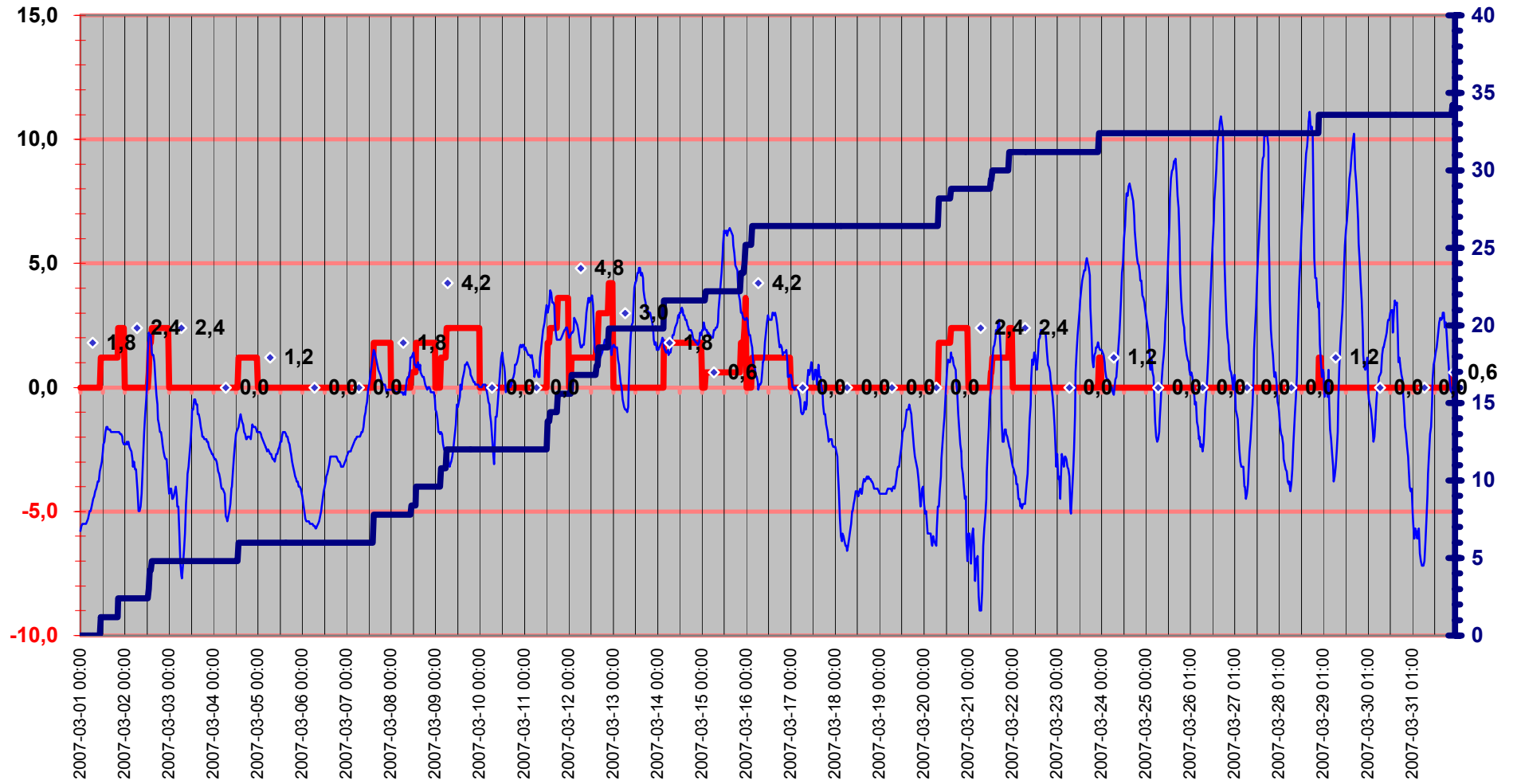

# Luftryck/Nederbörd

◆ Luftryck mbar 
 — Nederb./dygn mm 
 △ Nb.std tid 7.00-6.59

Luftryck

Nederbör

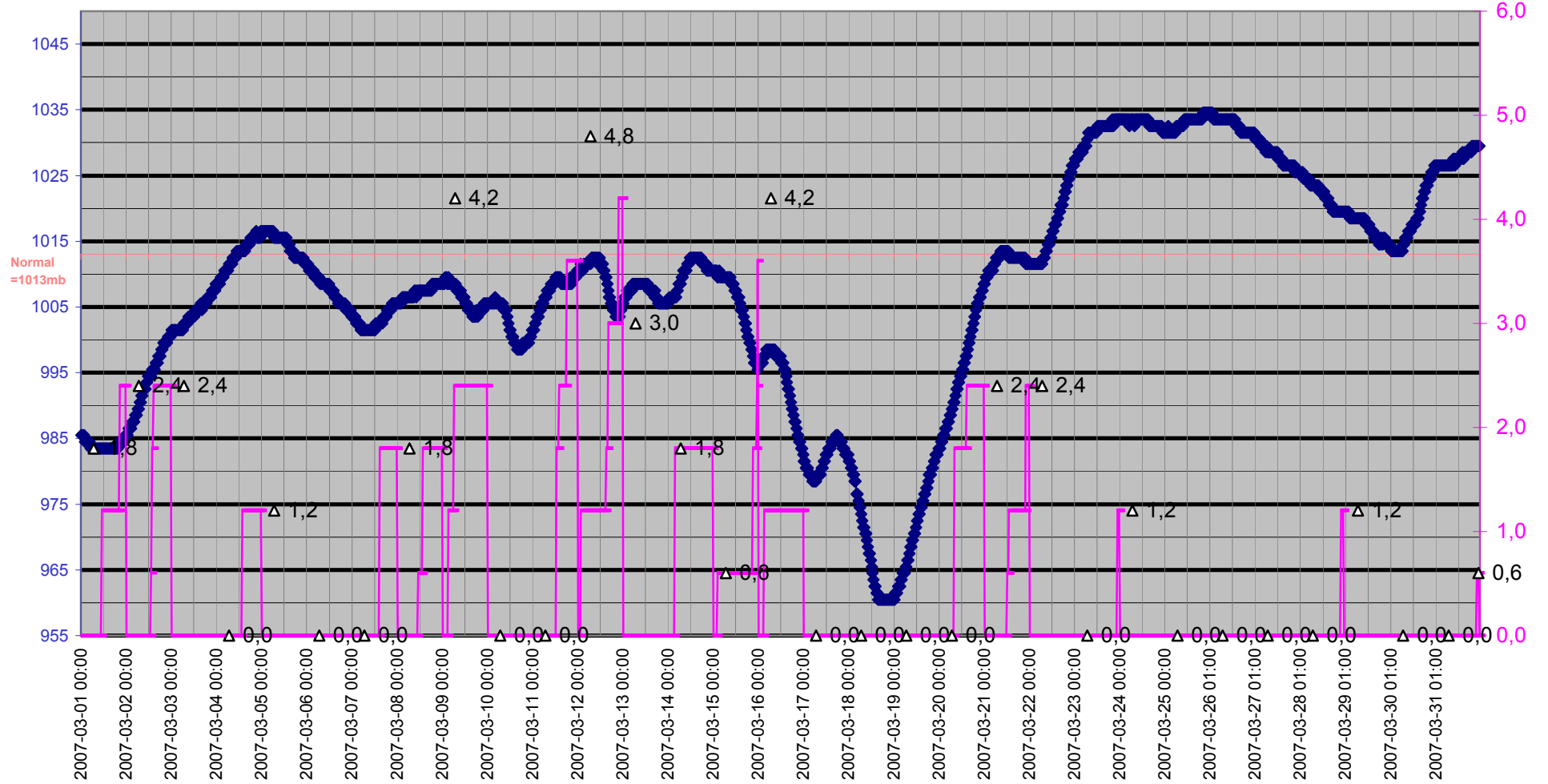

# Grund

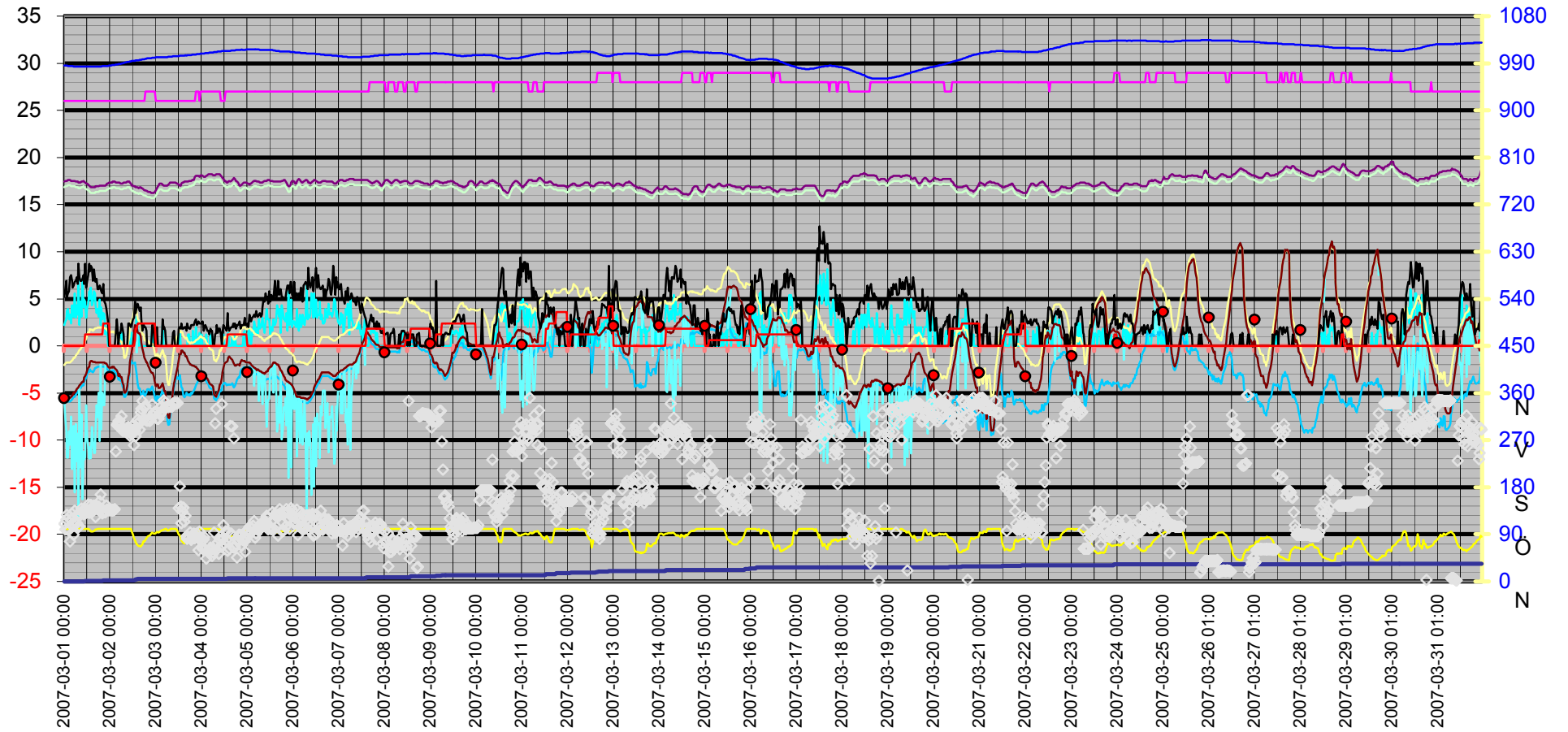

Datum	Vindrikt °	Fukt inne Rh%	Fukt ute Rh%	Vindhast m/s	Temp in °C	Temp ute °C	Nb. Mån mm	Tryck Mbar	Daggp °C	Kyleffekt °C	Vix inne °C	Vix ute °C	Vindby m/s	Korr lufttryck	Nederb./dygn mm
2007-03-01 00:00	110	26	100	2,2	17,43	-5,79	0,0	985,50	-6,19	-5,79	16,83	-2,06	5,2	0,00	0,0
2007-03-01 00:30	99	26	100	2,6	17,53	-5,59	0,0	985,50	-5,99	-7,70	16,93	-1,86	6,0	0,00	0,0
2007-03-01 01:00	118	26	100	2,8	17,53	-5,49	0,0	985,50	-5,89	-9,03	16,93	-1,76	6,9	0,00	0,0
2007-03-01 01:30	127	26	100	3,7	17,53	-5,49	0,0	985,50	-5,89	-11,89	16,93	-1,76	5,2	0,00	0,0
2007-03-01 02:00	98	26	100	3,9	17,63	-5,49	0,0	984,50	-5,89	-11,89	17,03	-1,76	5,6	0,00	0,0
2007-03-01 02:30	98	26	100	2,8	17,63	-5,49	0,0	984,50	-5,89	-9,03	17,03	-1,76	5,8	0,00	0,0
2007-03-01 03:00	77	26	100	3,3	17,63	-5,49	0,0	984,50	-5,89	-10,46	17,03	-1,76	7,3	0,00	0,0
2007-03-01 03:30	118	26	100	2,4	17,53	-5,39	0,0	984,50	-5,79	-7,49	16,93	-1,66	7,5	0,00	0,0
2007-03-01 04:00	129	26	100	4,3	17,53	-5,29	0,0	984,50	-5,69	-13,08	16,93	-1,56	6,9	0,00	0,0
2007-03-01 04:30	110	26	100	3,1	17,53	-5,19	0,0	984,50	-5,59	-8,70	16,93	-1,46	6,2	0,00	0,0
2007-03-01 05:00	89	26	100	3,1	17,53	-4,99	0,0	983,50	-5,39	-8,48	16,93	-1,26	6,4	0,00	0,0
2007-03-01 05:30	135	26	100	5,6	17,53	-4,99	0,0	983,50	-5,39	-15,58	16,93	-1,26	6,8	0,00	0,0
2007-03-01 06:00	111	26	100	3,0	17,43	-4,79	0,0	983,50	-5,19	-8,26	16,83	-1,06	6,9	0,00	0,0
2007-03-01 06:30	111	26	100	4,3	17,43	-4,59	0,0	983,50	-4,99	-12,23	16,83	-0,86	7,3	0,00	0,0
2007-03-01 07:00	103	26	100	3,3	17,43	-4,49	0,0	983,50	-4,89	-9,33	16,83	-0,76	6,6	0,00	0,0
2007-03-01 07:30	129	26	100	7,7	17,33	-4,39	0,0	983,50	-4,79	-18,46	16,73	-0,66	8,7	0,00	0,0
2007-03-01 08:00	105	26	100	2,2	17,33	-4,19	0,0	983,50	-4,59	-4,19	16,73	-0,46	7,3	0,00	0,0
2007-03-01 08:30	127	26	100	4,7	17,33	-4,09	0,0	983,50	-4,50	-12,94	16,73	-0,36	6,9	0,00	0,0
2007-03-01 09:00	139	26	100	3,1	17,43	-3,89	0,0	983,50	-4,30	-7,28	16,83	-0,16	6,9	0,00	0,0
2007-03-01 09:30	135	26	100	7,1	17,43	-3,79	0,0	983,50	-4,20	-16,31	16,83	-0,06	7,1	0,00	0,0
2007-03-01 10:00	134	26	100	4,1	17,53	-3,79	0,0	983,50	-4,20	-11,27	16,93	-0,06	7,5	0,00	0,0
2007-03-01 10:30	128	26	100	4,9	17,43	-3,39	0,0	983,50	-3,80	-12,07	16,83	0,34	6,6	0,00	0,0
2007-03-01 11:00	137	26	100	4,7	17,33	-3,19	1,2	983,50	-3,60	-11,82	16,73	0,54	8,7	1,20	1,2
2007-03-01 11:30	131	26	100	3,0	17,23	-2,99	1,2	983,50	-3,40	-6,30	16,63	0,74	6,2	1,20	1,2
2007-03-01 12:00	136	26	100	4,1	17,23	-2,59	1,2	983,50	-3,00	-9,83	16,63	1,14	6,9	0,00	1,2
2007-03-01 12:30	147	26	100	4,5	17,13	-2,29	1,2	983,50	-2,70	-10,71	16,53	1,44	7,5	0,00	1,2
2007-03-01 13:00	131	26	99	5,8	17,03	-2,19	1,2	983,50	-2,74	-11,99	16,43	1,46	8,7	0,00	1,2
2007-03-01 13:30	133	26	98	5,0	16,93	-1,79	1,2	983,50	-2,48	-10,78	16,33	1,77	7,9	0,00	1,2
2007-03-01 14:00	146	26	95	6,2	16,83	-1,59	1,2	983,50	-2,72	-11,92	16,23	1,72	8,5	0,00	1,2
2007-03-01 14:30	132	26	95	4,3	16,83	-1,59	1,2	983,50	-2,72	-8,62	16,23	1,72	8,3	0,00	1,2
2007-03-01 15:00	141	26	95	4,7	16,83	-1,69	1,2	983,50	-2,82	-9,96	16,23	1,62	6,9	0,00	1,2
2007-03-01 15:30	145	26	96	5,8	16,83	-1,69	1,2	983,50	-2,67	-11,35	16,23	1,70	8,1	0,00	1,2
2007-03-01 16:00	140	26	98	5,6	16,83	-1,69	1,2	983,50	-2,38	-11,35	16,23	1,87	7,1	0,00	1,2
2007-03-01 16:30	123	26	99	4,3	16,93	-1,79	1,2	983,50	-2,34	-8,86	16,33	1,86	6,8	0,00	1,2
2007-03-01 17:00	144	26	99	3,5	16,93	-1,79	1,2	983,50	-2,34	-6,28	16,33	1,86	7,1	0,00	1,2
2007-03-01 17:30	141	26	100	3,9	16,93	-1,79	1,2	983,50	-2,20	-7,57	16,33	1,94	6,0	0,00	1,2
2007-03-01 18:00	143	26	100	3,1	16,93	-1,79	1,2	983,50	-2,20	-4,99	16,33	1,94	6,0	0,00	1,2
2007-03-01 18:30	153	26	100	4,9	17,03	-1,79	1,2	983,50	-2,20	-10,09	16,43	1,94	6,4	0,00	1,2
2007-03-01 19:00	166	26	100	2,2	17,03	-1,79	1,2	983,50	-2,20	-1,79	16,43	1,94	6,0	0,00	1,2
2007-03-01 19:30	138	26	100	4,1	17,03	-1,79	1,2	983,50	-2,20	-8,86	16,43	1,94	5,8	0,00	1,2
2007-03-01 20:00	130	26	100	2,8	17,03	-1,79	1,2	984,50	-2,20	-4,99	16,43	1,94	5,6	0,00	1,2
2007-03-01 20:30	132	26	100	3,5	17,03	-1,79	2,4	984,50	-2,20	-6,28	16,43	1,94	6,6	1,20	2,4
2007-03-01 21:00	135	26	100	3,3	17,03	-1,79	2,4	984,50	-2,20	-6,28	16,43	1,94	4,7	1,20	2,4
2007-03-01 21:30	132	26	100	1,2	17,03	-1,89	2,4	984,50	-2,30	-1,89	16,43	1,84	4,5	0,00	2,4
2007-03-01 22:00	145	26	100	1,8	17,13	-1,89	2,4	984,50	-2,30	-1,89	16,53	1,84	3,9	0,00	2,4
2007-03-01 22:30	137	26	100	1,8	17,23	-1,99	2,4	984,50	-2,40	-1,99	16,63	1,74	3,5	0,00	2,4
2007-03-01 23:00	136	26	100	0,0	17,23	-2,19	2,4	984,50	-2,60	-2,19	16,63	1,54	2,6	0,00	2,4
2007-03-01 23:30	136	26	100	0,0	17,33	-2,29	2,4	985,50	-2,70	-2,29	16,73	1,44	0,0	0,00	2,4
2007-03-02 00:00	136	26	100	0,0	17,33	-2,29	2,4	985,50	-2,70	-2,29	16,73	1,44	0,0	0,00	0,0
2007-03-02 00:30	136	26	100	0,0	17,33	-2,29	2,4	985,50	-2,70	-2,29	16,73	1,44	0,0	0,00	0,0

Datum	Vindrikt °	Fukt inne Rh%	Fukt ute Rh%	Vindhast m/s	Temp in °C	Temp ute °C	Nb. Mån mm	Tryck Mbar	Daggp °C	Kyleffekt °C	Vix inne °C	Vix ute °C	Vindby m/s	Korr lufttryck	Nederb./dygn mm
2007-03-02 01:00	136	26	100	0,0	17,33	-2,19	2,4	986,50	-2,60	-2,19	16,73	1,54	0,0	0,00	0,0
2007-03-02 01:30	136	26	100	0,0	17,43	-2,29	2,4	986,50	-2,70	-2,29	16,83	1,44	0,0	0,00	0,0
2007-03-02 02:00	136	26	100	0,0	17,43	-2,19	2,4	986,50	-2,60	-2,19	16,83	1,54	0,0	0,00	0,0
2007-03-02 02:30	138	26	100	0,0	17,43	-2,39	2,4	986,50	-2,80	-2,39	16,83	1,34	0,0	0,00	0,0
2007-03-02 03:00	248	26	100	0,0	17,33	-2,49	2,4	987,50	-2,90	-2,49	16,73	1,24	1,4	0,00	0,0
2007-03-02 03:30	299	26	100	0,0	17,33	-2,59	2,4	987,50	-3,00	-2,59	16,73	1,14	2,8	0,00	0,0
2007-03-02 04:00	300	26	100	0,0	17,33	-2,89	2,4	987,50	-3,30	-2,89	16,73	0,84	1,2	0,00	0,0
2007-03-02 04:30	306	26	100	0,0	17,33	-3,19	2,4	988,50	-3,60	-3,19	16,73	0,54	0,0	0,00	0,0
2007-03-02 05:00	307	26	100	0,0	17,33	-2,99	2,4	988,50	-3,40	-2,99	16,73	0,74	1,4	0,00	0,0
2007-03-02 05:30	298	26	100	0,0	17,23	-3,29	2,4	988,50	-3,70	-3,29	16,63	0,44	1,4	0,00	0,0
2007-03-02 06:00	316	26	100	1,4	17,23	-3,29	2,4	989,50	-3,70	-3,29	16,63	0,44	2,4	0,00	0,0
2007-03-02 06:30	288	26	100	0,0	17,23	-3,89	2,4	989,50	-4,30	-3,89	16,63	-0,16	1,8	0,00	0,0
2007-03-02 07:00	288	26	100	0,0	17,33	-4,19	2,4	990,50	-4,59	-4,19	16,73	-0,46	1,2	0,00	0,0
2007-03-02 07:30	289	26	100	0,0	17,33	-4,99	2,4	990,50	-5,39	-4,99	16,73	-1,26	0,0	0,00	0,0
2007-03-02 08:00	288	26	100	0,0	17,33	-4,99	2,4	991,50	-5,39	-4,99	16,73	-1,26	0,0	0,00	0,0
2007-03-02 08:30	288	26	100	0,0	17,33	-4,79	2,4	991,50	-5,19	-4,79	16,73	-1,06	0,0	0,00	0,0
2007-03-02 09:00	288	26	100	0,0	17,43	-4,29	2,4	992,50	-4,69	-4,29	16,83	-0,56	0,0	0,00	0,0
2007-03-02 09:30	295	26	100	0,0	17,43	-3,29	2,4	992,50	-3,70	-3,29	16,83	0,44	2,4	0,00	0,0
2007-03-02 10:00	288	26	100	0,0	17,43	-2,79	2,4	992,50	-3,20	-2,79	16,83	0,94	2,4	0,00	0,0
2007-03-02 10:30	278	26	100	1,6	17,33	-1,79	2,4	993,50	-2,20	-1,79	16,73	1,94	2,2	0,00	0,0
2007-03-02 11:00	282	26	100	0,0	17,23	-1,09	2,4	993,50	-1,50	-1,09	16,63	2,64	2,0	0,00	0,0
2007-03-02 11:30	297	26	94	1,4	17,03	-0,49	2,4	994,50	-1,77	-0,49	16,43	2,73	2,4	0,00	0,0
2007-03-02 12:00	286	26	89	0,0	17,03	0,21	2,4	994,50	-1,85	0,21	16,43	3,03	2,8	0,00	0,0
2007-03-02 12:30	260	26	82	1,2	16,93	1,42	2,4	994,50	-1,83	1,42	16,33	3,69	3,0	0,00	0,0
2007-03-02 13:00	287	26	78	2,0	16,93	2,22	3,0	994,50	-1,75	2,22	16,33	4,20	4,7	0,60	0,6
2007-03-02 13:30	277	26	76	1,8	16,83	2,12	4,2	995,50	-2,22	2,12	16,23	3,96	3,5	1,80	1,8
2007-03-02 14:00	295	26	72	3,1	16,83	2,12	4,2	995,50	-2,98	-0,72	16,23	3,69	4,1	1,20	1,8
2007-03-02 14:30	309	26	70	1,4	16,83	1,42	4,8	995,50	-4,04	1,42	16,23	2,86	4,5	0,60	2,4
2007-03-02 15:00	304	26	68	0,0	16,73	1,32	4,8	995,50	-4,54	1,32	16,13	2,63	4,1	0,60	2,4
2007-03-02 15:30	290	26	68	1,2	16,83	1,32	4,8	996,50	-4,54	1,32	16,23	2,63	3,7	0,00	2,4
2007-03-02 16:00	323	26	67	0,0	16,83	1,02	4,8	996,50	-5,03	1,02	16,23	2,27	4,1	0,00	2,4
2007-03-02 16:30	330	26	69	0,0	16,73	0,31	4,8	996,50	-5,29	0,31	16,13	1,69	2,8	0,00	2,4
2007-03-02 17:00	345	26	71	0,0	16,73	-0,29	4,8	997,50	-5,47	-0,29	16,13	1,22	1,6	0,00	2,4
2007-03-02 17:30	309	26	77	0,0	16,63	-0,69	4,8	997,50	-4,74	-0,69	16,03	1,23	2,4	0,00	2,4
2007-03-02 18:00	332	26	77	0,0	16,53	-1,29	4,8	997,50	-5,32	-1,29	15,93	0,63	2,0	0,00	2,4
2007-03-02 18:30	336	27	79	0,0	16,53	-1,49	4,8	998,51	-5,16	-1,49	15,97	0,57	2,0	0,00	2,4
2007-03-02 19:00	308	27	82	0,0	16,43	-1,79	4,8	998,51	-4,95	-1,79	15,87	0,49	1,6	0,00	2,4
2007-03-02 19:30	307	27	84	0,0	16,43	-1,79	4,8	999,51	-4,61	-1,79	15,87	0,64	0,0	0,00	2,4
2007-03-02 20:00	309	27	86	0,0	16,33	-2,09	4,8	999,51	-4,58	-2,09	15,77	0,49	0,0	0,00	2,4
2007-03-02 20:30	307	27	87	0,0	16,33	-2,29	4,8	999,51	-4,62	-2,29	15,77	0,37	0,0	0,00	2,4
2007-03-02 21:00	307	27	88	0,0	16,33	-2,59	4,8	999,51	-4,76	-2,59	15,77	0,15	0,0	0,00	2,4
2007-03-02 21:30	312	27	91	0,0	16,23	-2,79	4,8	999,51	-4,50	-2,79	15,67	0,19	0,0	0,00	2,4
2007-03-02 22:00	338	27	93	2,2	16,23	-2,89	4,8	1000,51	-4,30	-2,89	15,67	0,25	2,2	0,00	2,4
2007-03-02 22:30	317	27	92	0,0	16,23	-2,89	4,8	1000,51	-4,45	-2,89	15,67	0,17	2,2	0,00	2,4
2007-03-02 23:00	322	27	91	0,0	16,23	-3,19	4,8	1000,51	-4,89	-3,19	15,67	-0,22	1,6	0,00	2,4
2007-03-02 23:30	322	27	91	0,0	16,33	-3,79	4,8	1000,51	-5,48	-3,79	15,77	-0,82	0,0	0,00	2,4
2007-03-03 00:00	322	26	92	0,0	16,53	-4,29	4,8	1001,51	-5,83	-4,29	15,93	-1,24	0,0	0,00	0,0
2007-03-03 00:30	311	26	94	0,0	16,73	-4,09	4,8	1001,51	-5,34	-4,09	16,13	-0,87	2,0	0,00	0,0
2007-03-03 01:00	311	26	94	0,0	16,93	-4,09	4,8	1001,51	-5,34	-4,09	16,33	-0,87	0,0	0,00	0,0
2007-03-03 01:30	311	26	93	0,0	17,03	-4,49	4,8	1001,51	-5,88	-4,49	16,43	-1,35	0,0	0,00	0,0

Datum	Vindrikt °	Fukt inne Rh%	Fukt ute Rh%	Vindhast m/s	Temp in °C	Temp ute °C	Nb. Mån mm	Tryck Mbar	Daggp °C	Kyleffekt °C	Vix inne °C	Vix ute °C	Vindby m/s	Korr lufttryck	Nederb./dygn mm
2007-03-03 02:00	320	26	94	0,0	17,23	-4,49	4,8	1001,51	-5,74	-4,49	16,63	-1,27	0,0	0,00	0,0
2007-03-03 02:30	320	26	96	0,0	17,23	-4,39	4,8	1001,51	-5,35	-4,39	16,63	-1,00	0,0	0,00	0,0
2007-03-03 03:00	335	26	97	0,0	17,23	-4,19	4,8	1001,51	-5,01	-4,19	16,63	-0,72	0,0	0,00	0,0
2007-03-03 03:30	325	26	98	2,2	17,13	-3,99	4,8	1001,51	-4,67	-3,99	16,53	-0,43	2,8	0,00	0,0
2007-03-03 04:00	346	26	98	0,0	17,03	-4,39	4,8	1001,51	-5,07	-4,39	16,43	-0,83	1,8	0,00	0,0
2007-03-03 04:30	330	26	99	0,0	17,03	-4,79	4,8	1001,51	-5,33	-4,79	16,43	-1,15	2,0	0,00	0,0
2007-03-03 05:00	342	26	100	0,0	17,03	-4,79	4,8	1001,51	-5,19	-4,79	16,43	-1,06	1,6	0,00	0,0
2007-03-03 05:30	334	26	100	0,0	17,03	-5,89	4,8	1001,51	-6,29	-5,89	16,43	-2,16	0,0	0,00	0,0
2007-03-03 06:00	334	26	97	0,0	17,03	-7,09	4,8	1001,51	-7,89	-7,09	16,43	-3,62	0,0	0,00	0,0
2007-03-03 06:30	334	26	97	0,0	17,13	-7,59	4,8	1002,51	-8,39	-7,59	16,53	-4,12	0,0	0,00	0,0
2007-03-03 07:00	334	26	98	0,0	17,23	-7,69	4,8	1002,51	-8,35	-7,69	16,63	-4,14	0,0	0,00	0,0
2007-03-03 07:30	334	26	99	0,0	17,33	-7,19	4,8	1002,51	-7,72	-7,19	16,73	-3,55	0,0	0,00	0,0
2007-03-03 08:00	334	26	100	0,0	17,33	-6,59	4,8	1002,51	-6,99	-6,59	16,73	-2,86	0,0	0,00	0,0
2007-03-03 08:30	334	26	100	0,0	17,33	-5,89	4,8	1002,51	-6,29	-5,89	16,73	-2,16	0,0	0,00	0,0
2007-03-03 09:00	340	26	100	0,0	17,33	-4,69	4,8	1003,51	-5,09	-4,69	16,73	-0,96	1,4	0,00	0,0
2007-03-03 09:30	341	26	100	0,0	17,33	-3,99	4,8	1003,51	-4,40	-3,99	16,73	-0,26	1,6	0,00	0,0
2007-03-03 10:00	341	26	100	0,0	17,33	-3,49	4,8	1003,51	-3,90	-3,49	16,73	0,24	0,0	0,00	0,0
2007-03-03 10:30	340	26	100	0,0	17,33	-3,19	4,8	1003,51	-3,60	-3,19	16,73	0,54	0,0	0,00	0,0
2007-03-03 11:00	340	26	99	0,0	17,23	-2,69	4,8	1003,51	-3,24	-2,69	16,63	0,96	0,0	0,00	0,0
2007-03-03 11:30	341	26	94	0,0	17,23	-2,19	4,8	1003,51	-3,46	-2,19	16,63	1,03	0,0	0,00	0,0
2007-03-03 12:00	140	26	89	0,0	17,13	-1,49	4,8	1003,51	-3,52	-1,49	16,53	1,33	1,8	0,00	0,0
2007-03-03 12:30	182	26	88	1,6	17,03	-0,89	4,8	1004,51	-3,09	-0,89	16,43	1,85	2,0	0,00	0,0
2007-03-03 13:00	143	26	83	0,0	17,03	-0,89	4,8	1004,51	-3,90	-0,89	16,43	1,47	1,8	0,00	0,0
2007-03-03 13:30	111	26	78	0,0	17,23	-0,49	4,8	1004,51	-4,37	-0,49	16,63	1,50	2,4	0,00	0,0
2007-03-03 14:00	133	26	77	0,0	17,33	-0,49	4,8	1004,51	-4,55	-0,49	16,73	1,43	1,8	0,00	0,0
2007-03-03 14:30	141	26	74	0,0	17,33	-0,69	4,8	1004,51	-5,29	-0,69	16,73	1,02	1,8	0,00	0,0
2007-03-03 15:00	114	26	73	0,0	17,43	-0,69	4,8	1004,51	-5,48	-0,69	16,83	0,96	2,0	0,00	0,0
2007-03-03 15:30	125	26	76	0,0	17,43	-1,09	4,8	1005,51	-5,31	-1,09	16,83	0,76	2,0	0,00	0,0
2007-03-03 16:00	86	26	78	0,0	17,43	-1,09	4,8	1004,51	-4,95	-1,09	16,83	0,90	1,6	0,00	0,0
2007-03-03 16:30	81	26	78	0,0	17,43	-1,29	4,8	1005,51	-5,15	-1,29	16,83	0,70	2,4	0,00	0,0
2007-03-03 17:00	84	26	79	1,2	17,43	-1,59	4,8	1005,51	-5,26	-1,59	16,83	0,47	2,0	0,00	0,0
2007-03-03 17:30	84	26	81	1,2	17,53	-1,79	4,8	1005,51	-5,11	-1,79	16,93	0,42	1,8	0,00	0,0
2007-03-03 18:00	93	26	81	0,0	17,53	-1,99	4,8	1005,51	-5,31	-1,99	16,93	0,22	1,8	0,00	0,0
2007-03-03 18:30	79	26	83	0,0	17,53	-1,99	4,8	1005,51	-4,97	-1,99	16,93	0,36	2,2	0,00	0,0
2007-03-03 19:00	82	26	83	0,0	17,63	-2,09	4,8	1006,51	-5,07	-2,09	17,03	0,26	2,2	0,00	0,0
2007-03-03 19:30	87	26	84	1,6	17,63	-2,09	4,8	1006,51	-4,91	-2,09	17,03	0,34	2,2	0,00	0,0
2007-03-03 20:00	91	26	85	0,0	17,63	-2,09	4,8	1006,51	-4,75	-2,09	17,03	0,42	2,2	0,00	0,0
2007-03-03 20:30	82	26	87	0,0	17,93	-2,19	4,8	1006,51	-4,52	-2,19	17,33	0,47	2,6	0,00	0,0
2007-03-03 21:00	85	27	89	2,0	18,03	-2,19	4,8	1006,51	-4,21	-2,19	17,47	0,63	2,8	0,00	0,0
2007-03-03 21:30	91	27	92	0,0	18,03	-2,39	4,8	1007,51	-3,95	-2,39	17,47	0,67	2,2	0,00	0,0
2007-03-03 22:00	82	27	94	0,0	18,03	-2,49	4,8	1007,51	-3,75	-2,49	17,47	0,73	2,4	0,00	0,0
2007-03-03 22:30	60	27	96	0,0	18,03	-2,59	4,8	1007,51	-3,56	-2,59	17,47	0,80	2,6	0,00	0,0
2007-03-03 23:00	95	26	98	1,4	17,93	-2,69	4,8	1007,51	-3,38	-2,69	17,33	0,87	2,4	0,00	0,0
2007-03-03 23:30	83	27	100	0,0	18,13	-2,69	4,8	1008,51	-3,10	-2,69	17,57	1,04	2,4	0,00	0,0
2007-03-04 00:00	77	27	100	1,2	18,13	-2,79	4,8	1008,51	-3,20	-2,79	17,57	0,94	2,4	0,00	0,0
2007-03-04 00:30	63	27	100	0,0	18,03	-2,89	4,8	1008,51	-3,30	-2,89	17,47	0,84	2,6	0,00	0,0
2007-03-04 01:00	80	27	100	0,0	17,93	-2,89	4,8	1008,51	-3,30	-2,89	17,37	0,84	1,6	0,00	0,0
2007-03-04 01:30	85	27	100	0,0	17,93	-2,99	4,8	1008,51	-3,40	-2,99	17,37	0,74	1,8	0,00	0,0
2007-03-04 02:00	62	27	100	0,0	17,93	-3,09	4,8	1009,51	-3,50	-3,09	17,37	0,64	2,2	0,00	0,0
2007-03-04 02:30	44	27	100	1,2	18,03	-3,39	4,8	1009,51	-3,80	-3,39	17,47	0,34	2,0	0,00	0,0

Datum	Vindrikt °	Fukt inne Rh%	Fukt ute Rh%	Vindhast m/s	Temp in °C	Temp ute °C	Nb. Mån mm	Tryck Mbar	Daggp °C	Kyleffekt °C	Vix inne °C	Vix ute °C	Vindby m/s	Korr lufttryck	Nederb./dygn mm
2007-03-04 03:00	59	27	100	0,0	18,13	-3,49	4,8	1009,51	-3,90	-3,49	17,57	0,24	1,6	0,00	0,0
2007-03-04 03:30	56	27	100	0,0	18,23	-3,69	4,8	1009,51	-4,10	-3,69	17,67	0,04	1,6	0,00	0,0
2007-03-04 04:00	61	27	100	0,0	18,23	-3,99	4,8	1010,51	-4,40	-3,99	17,67	-0,26	1,2	0,00	0,0
2007-03-04 04:30	65	27	100	1,2	18,23	-4,09	4,8	1010,51	-4,50	-4,09	17,67	-0,36	1,8	0,00	0,0
2007-03-04 05:00	62	27	100	0,0	18,23	-4,09	4,8	1010,51	-4,50	-4,09	17,67	-0,36	1,6	0,00	0,0
2007-03-04 05:30	49	27	100	0,0	18,23	-4,19	4,8	1010,51	-4,59	-4,19	17,67	-0,46	1,6	0,00	0,0
2007-03-04 06:00	56	27	100	0,0	18,13	-4,29	4,8	1010,51	-4,69	-4,29	17,57	-0,56	0,0	0,00	0,0
2007-03-04 06:30	93	27	100	0,0	18,13	-5,19	4,8	1011,51	-5,59	-5,19	17,57	-1,46	0,0	0,00	0,0
2007-03-04 07:00	302	27	100	0,0	18,13	-5,29	4,8	1011,51	-5,69	-5,29	17,57	-1,56	1,2	0,00	0,0
2007-03-04 07:30	330	27	100	0,0	18,23	-5,39	4,8	1011,51	-5,79	-5,39	17,67	-1,66	1,4	0,00	0,0
2007-03-04 08:00	61	27	100	0,0	18,23	-5,19	4,8	1011,51	-5,59	-5,19	17,67	-1,46	2,2	0,00	0,0
2007-03-04 08:30	75	27	99	0,0	18,23	-4,99	4,8	1012,51	-5,53	-4,99	17,67	-1,35	1,4	0,00	0,0
2007-03-04 09:00	53	27	99	0,0	18,23	-4,69	4,8	1012,51	-5,23	-4,69	17,67	-1,05	1,8	0,00	0,0
2007-03-04 09:30	79	27	99	0,0	18,23	-4,09	4,8	1012,51	-4,63	-4,09	17,67	-0,45	1,8	0,00	0,0
2007-03-04 10:00	68	26	97	0,0	18,03	-3,99	4,8	1012,51	-4,81	-3,99	17,44	-0,52	1,2	0,00	0,0
2007-03-04 10:30	339	26	94	0,0	17,93	-3,39	4,8	1013,51	-4,65	-3,39	17,33	-0,17	0,0	0,00	0,0
2007-03-04 11:00	80	26	93	0,0	17,83	-2,79	4,8	1013,51	-4,20	-2,79	17,23	0,35	1,4	0,00	0,0
2007-03-04 11:30	107	26	91	1,2	17,73	-2,29	4,8	1013,51	-4,00	-2,29	17,13	0,69	2,2	0,00	0,0
2007-03-04 12:00	73	26	89	0,0	17,53	-1,89	4,8	1013,51	-3,92	-1,89	16,93	0,93	2,0	0,00	0,0
2007-03-04 12:30	95	27	88	0,0	17,53	-1,79	4,8	1013,51	-3,97	-1,79	16,97	0,95	1,8	0,00	0,0
2007-03-04 13:00	79	27	86	0,0	17,33	-1,69	4,8	1013,51	-4,19	-1,69	16,77	0,89	1,6	0,00	0,0
2007-03-04 13:30	59	27	86	0,0	17,33	-1,59	6,0	1013,51	-4,09	-1,59	16,77	0,99	3,5	1,20	1,2
2007-03-04 14:00	94	27	84	1,4	17,43	-1,29	6,0	1013,51	-4,13	-1,29	16,87	1,14	2,2	1,20	1,2
2007-03-04 14:30	63	27	83	0,0	17,53	-1,09	6,0	1013,51	-4,10	-1,09	16,97	1,26	1,6	0,00	1,2
2007-03-04 15:00	297	27	84	0,0	17,43	-1,29	6,0	1013,51	-4,13	-1,29	16,87	1,14	1,8	0,00	1,2
2007-03-04 15:30	91	27	85	0,0	17,53	-1,39	6,0	1014,51	-4,06	-1,39	16,97	1,12	2,0	0,00	1,2
2007-03-04 16:00	296	27	86	1,2	17,63	-1,49	6,0	1014,51	-4,00	-1,49	17,07	1,09	2,0	0,00	1,2
2007-03-04 16:30	65	27	86	0,0	17,73	-1,79	6,0	1014,51	-4,29	-1,79	17,17	0,79	2,4	0,00	1,2
2007-03-04 17:00	273	27	86	0,0	17,83	-1,89	6,0	1014,51	-4,39	-1,89	17,27	0,69	2,0	0,00	1,2
2007-03-04 17:30	66	27	88	1,2	17,73	-2,09	6,0	1014,51	-4,27	-2,09	17,17	0,65	2,4	0,00	1,2
2007-03-04 18:00	72	27	90	0,0	17,53	-2,09	6,0	1015,51	-3,96	-2,09	16,97	0,81	1,8	0,00	1,2
2007-03-04 18:30	46	27	92	0,0	17,43	-1,99	6,0	1015,51	-3,56	-1,99	16,87	1,07	2,2	0,00	1,2
2007-03-04 19:00	79	27	93	0,0	17,33	-1,99	6,0	1015,51	-3,41	-1,99	16,77	1,15	2,2	0,00	1,2
2007-03-04 19:30	89	27	94	0,0	17,13	-1,99	6,0	1015,51	-3,26	-1,99	16,57	1,23	2,4	0,00	1,2
2007-03-04 20:00	84	27	94	0,0	17,03	-2,09	6,0	1015,51	-3,36	-2,09	16,47	1,13	2,6	0,00	1,2
2007-03-04 20:30	88	27	96	0,0	17,03	-1,69	6,0	1015,51	-2,67	-1,69	16,47	1,70	1,8	0,00	1,2
2007-03-04 21:00	69	27	96	0,0	17,13	-1,49	6,0	1016,51	-2,47	-1,49	16,57	1,90	2,2	0,00	1,2
2007-03-04 21:30	79	27	97	0,0	17,23	-1,59	6,0	1015,51	-2,43	-1,59	16,67	1,88	2,2	0,00	1,2
2007-03-04 22:00	85	27	98	1,4	17,33	-1,59	6,0	1015,51	-2,28	-1,59	16,77	1,97	2,2	0,00	1,2
2007-03-04 22:30	77	27	98	1,6	17,33	-1,59	6,0	1015,51	-2,28	-1,59	16,77	1,97	3,0	0,00	1,2
2007-03-04 23:00	57	27	98	0,0	17,33	-1,69	6,0	1015,51	-2,38	-1,69	16,77	1,87	2,2	0,00	1,2
2007-03-04 23:30	83	27	98	1,2	17,33	-1,79	6,0	1016,51	-2,48	-1,79	16,77	1,77	2,2	0,00	1,2
2007-03-05 00:00	98	27	98	0,0	17,23	-1,79	6,0	1016,51	-2,48	-1,79	16,67	1,77	2,4	0,00	0,0
2007-03-05 00:30	96	27	99	1,4	17,23	-1,79	6,0	1016,51	-2,34	-1,79	16,67	1,86	2,0	0,00	0,0
2007-03-05 01:00	104	27	100	2,0	17,13	-1,79	6,0	1016,51	-2,20	-1,79	16,57	1,94	3,3	0,00	0,0
2007-03-05 01:30	91	27	100	0,0	17,23	-1,89	6,0	1016,51	-2,30	-1,89	16,67	1,84	2,8	0,00	0,0
2007-03-05 02:00	94	27	100	0,0	17,23	-1,99	6,0	1016,51	-2,40	-1,99	16,67	1,74	2,6	0,00	0,0
2007-03-05 02:30	101	27	100	1,4	17,33	-2,09	6,0	1016,51	-2,50	-2,09	16,77	1,64	3,0	0,00	0,0
2007-03-05 03:00	106	27	100	1,2	17,43	-2,19	6,0	1016,51	-2,60	-2,19	16,87	1,54	3,1	0,00	0,0
2007-03-05 03:30	115	27	99	2,6	17,53	-2,29	6,0	1016,51	-2,84	-2,29	16,97	1,36	3,3	0,00	0,0

Datum	Vindrikt	Fukt inne	Fukt ute	Vindhast	Temp in	Temp ute	Nb. Mån	Tryck	Dagggp	Kyleffekt	Vix inne	Vix ute	Vindby	Korr lufttryck	Nederb./dygn
	°	Rh%	Rh%	m/s	°C	°C	mm	Mbar	°C	°C	°C	°C	m/s		mm
2007-03-05 04:00	83	27	99	2,0	17,53	-2,39	6,0	1016,51	-2,94	-2,39	16,97	1,26	3,1	0,00	0,0
2007-03-05 04:30	91	27	99	1,2	17,53	-2,49	6,0	1016,51	-3,04	-2,49	16,97	1,16	3,7	0,00	0,0
2007-03-05 05:00	100	27	100	1,8	17,43	-2,59	6,0	1016,51	-3,00	-2,59	16,87	1,14	3,3	0,00	0,0
2007-03-05 05:30	103	27	99	1,2	17,43	-2,49	6,0	1016,51	-3,04	-2,49	16,87	1,16	3,1	0,00	0,0
2007-03-05 06:00	97	27	99	2,8	17,43	-2,59	6,0	1016,51	-3,14	-5,86	16,87	1,06	3,3	0,00	0,0
2007-03-05 06:30	101	27	99	1,8	17,33	-2,69	6,0	1015,51	-3,24	-2,69	16,77	0,96	3,5	0,00	0,0
2007-03-05 07:00	106	27	99	2,0	17,33	-2,69	6,0	1015,51	-3,24	-2,69	16,77	0,96	3,1	0,00	0,0
2007-03-05 07:30	112	27	99	2,6	17,33	-2,79	6,0	1015,51	-3,34	-4,75	16,77	0,85	3,3	0,00	0,0
2007-03-05 08:00	107	27	98	3,0	17,33	-2,89	6,0	1015,51	-3,58	-6,19	16,77	0,67	4,1	0,00	0,0
2007-03-05 08:30	110	27	98	2,0	17,43	-2,89	6,0	1015,51	-3,58	-2,89	16,87	0,67	5,0	0,00	0,0
2007-03-05 09:00	111	27	97	1,4	17,53	-2,99	6,0	1015,51	-3,82	-2,99	16,97	0,48	4,7	0,00	0,0
2007-03-05 09:30	114	27	97	2,6	17,53	-2,79	6,0	1015,51	-3,62	-4,75	16,97	0,68	5,6	0,00	0,0
2007-03-05 10:00	125	27	97	3,9	17,53	-2,69	6,0	1015,51	-3,52	-8,62	16,97	0,78	4,9	0,00	0,0
2007-03-05 10:30	122	27	97	2,8	17,63	-2,69	6,0	1015,51	-3,52	-5,97	17,07	0,78	5,2	0,00	0,0
2007-03-05 11:00	99	27	96	2,8	17,63	-2,49	6,0	1015,51	-3,46	-5,75	17,07	0,90	4,5	0,00	0,0
2007-03-05 11:30	103	27	95	2,8	17,63	-2,39	6,0	1015,51	-3,51	-5,64	17,07	0,91	5,8	0,00	0,0
2007-03-05 12:00	101	27	94	1,2	17,53	-2,19	6,0	1015,51	-3,46	-2,19	16,97	1,03	4,7	0,00	0,0
2007-03-05 12:30	99	27	94	2,0	17,53	-2,19	6,0	1015,51	-3,46	-2,19	16,97	1,03	5,4	0,00	0,0
2007-03-05 13:00	132	27	94	1,6	17,53	-1,99	6,0	1015,51	-3,26	-1,99	16,97	1,23	5,0	0,00	0,0
2007-03-05 13:30	118	27	93	2,8	17,43	-1,79	6,0	1014,51	-3,21	-4,99	16,87	1,35	4,9	0,00	0,0
2007-03-05 14:00	100	27	93	2,2	17,43	-1,79	6,0	1014,51	-3,21	-1,79	16,87	1,35	5,6	0,00	0,0
2007-03-05 14:30	128	27	93	2,2	17,43	-1,79	6,0	1014,51	-3,21	-1,79	16,87	1,35	6,9	0,00	0,0
2007-03-05 15:00	125	27	93	2,6	17,43	-1,89	6,0	1013,51	-3,31	-3,80	16,87	1,25	5,0	0,00	0,0
2007-03-05 15:30	127	27	94	4,3	17,43	-1,99	6,0	1013,51	-3,26	-9,10	16,87	1,23	5,4	0,00	0,0
2007-03-05 16:00	87	27	93	3,7	17,43	-1,99	6,0	1013,51	-3,41	-7,80	16,87	1,15	6,9	0,00	0,0
2007-03-05 16:30	128	27	94	3,1	17,43	-2,19	6,0	1013,51	-3,46	-5,42	16,87	1,03	5,4	0,00	0,0
2007-03-05 17:00	138	27	94	3,9	17,43	-2,29	6,0	1012,51	-3,56	-8,15	16,87	0,93	5,8	0,00	0,0
2007-03-05 17:30	130	27	95	1,4	17,43	-2,59	6,0	1012,51	-3,71	-2,59	16,87	0,71	6,0	0,00	0,0
2007-03-05 18:00	96	27	95	4,3	17,53	-2,69	6,0	1012,51	-3,81	-9,95	16,97	0,61	5,2	0,00	0,0
2007-03-05 18:30	112	27	95	3,7	17,53	-2,99	6,0	1012,51	-4,10	-8,97	16,97	0,31	5,2	0,00	0,0
2007-03-05 19:00	97	27	96	2,8	17,63	-3,19	6,0	1012,51	-4,16	-6,51	17,07	0,20	5,0	0,00	0,0
2007-03-05 19:30	130	27	96	2,8	17,63	-3,39	6,0	1012,51	-4,36	-6,73	17,07	-0,00	4,9	0,00	0,0
2007-03-05 20:00	104	27	96	2,6	17,53	-3,59	6,0	1012,51	-4,56	-5,59	16,97	-0,20	5,0	0,00	0,0
2007-03-05 20:30	138	27	96	3,5	17,33	-3,69	6,0	1012,51	-4,66	-8,42	16,77	-0,30	5,8	0,00	0,0
2007-03-05 21:00	120	27	96	1,6	17,13	-3,79	6,0	1012,51	-4,75	-3,79	16,57	-0,40	6,4	0,00	0,0
2007-03-05 21:30	133	27	95	5,8	16,93	-3,79	6,0	1012,51	-4,90	-14,04	16,37	-0,49	6,4	0,00	0,0
2007-03-05 22:00	100	27	95	2,2	16,93	-3,99	6,0	1012,51	-5,10	-3,99	16,37	-0,69	5,6	0,00	0,0
2007-03-05 22:30	126	27	95	3,5	17,03	-3,99	6,0	1011,51	-5,10	-8,76	16,47	-0,69	6,8	0,00	0,0
2007-03-05 23:00	140	27	95	4,9	17,33	-4,09	6,0	1011,51	-5,20	-12,94	16,77	-0,79	6,8	0,00	0,0
2007-03-05 23:30	135	27	95	2,0	17,53	-4,19	6,0	1011,51	-5,29	-4,19	16,97	-0,89	5,4	0,00	0,0
2007-03-06 00:00	124	27	96	2,6	17,53	-4,39	6,0	1011,51	-5,35	-6,44	16,97	-1,00	5,2	0,00	0,0
2007-03-06 00:30	111	27	98	2,6	17,43	-4,69	6,0	1011,51	-5,37	-6,75	16,87	-1,13	6,8	0,00	0,0
2007-03-06 01:00	121	27	97	2,2	17,23	-4,99	6,0	1010,51	-5,81	-4,99	16,67	-1,52	5,2	0,00	0,0
2007-03-06 01:30	112	27	98	2,0	17,23	-5,29	6,0	1010,51	-5,97	-5,29	16,67	-1,73	5,6	0,00	0,0
2007-03-06 02:00	137	27	99	3,9	17,43	-5,39	6,0	1010,51	-5,93	-11,77	16,87	-1,75	5,6	0,00	0,0
2007-03-06 02:30	88	27	100	2,4	17,63	-5,39	6,0	1010,51	-5,79	-7,49	17,07	-1,66	5,2	0,00	0,0
2007-03-06 03:00	119	27	100	1,6	17,73	-5,39	6,0	1010,51	-5,79	-5,39	17,17	-1,66	5,6	0,00	0,0
2007-03-06 03:30	104	27	100	3,3	17,63	-5,39	6,0	1010,51	-5,79	-10,34	17,07	-1,66	5,2	0,00	0,0
2007-03-06 04:00	132	27	100	2,0	17,43	-5,49	6,0	1009,51	-5,89	-5,49	16,87	-1,76	6,2	0,00	0,0
2007-03-06 04:30	101	27	100	2,4	17,33	-5,49	6,0	1009,51	-5,89	-7,60	16,77	-1,76	5,8	0,00	0,0



Datum	Vindrikt °	Fukt inne Rh%	Fukt ute Rh%	Vindhast m/s	Temp in °C	Temp ute °C	Nb. Mån mm	Tryck Mbar	Dagggp °C	Kyleffekt °C	Vix inne °C	Vix ute °C	Vindby m/s	Korr lufttryck	Nederb./dygn mm
2007-03-06 05:00	99	27	100	3,3	17,33	-5,49	6,0	1009,51	-5,89	-10,46	16,77	-1,76	4,7	0,00	0,0
2007-03-06 05:30	125	27	100	2,8	17,43	-5,49	6,0	1009,51	-5,89	-9,03	16,87	-1,76	6,4	0,00	0,0
2007-03-06 06:00	100	27	100	2,2	17,53	-5,59	6,0	1009,51	-5,99	-5,59	16,97	-1,86	6,6	0,00	0,0
2007-03-06 06:30	103	27	100	3,3	17,63	-5,59	6,0	1009,51	-5,99	-10,57	17,07	-1,86	6,8	0,00	0,0
2007-03-06 07:00	126	27	100	6,4	17,63	-5,69	6,0	1008,51	-6,09	-18,02	17,07	-1,96	6,6	0,00	0,0
2007-03-06 07:30	110	27	100	2,8	17,53	-5,69	6,0	1008,51	-6,09	-9,25	16,97	-1,96	6,0	0,00	0,0
2007-03-06 08:00	99	27	100	3,3	17,33	-5,59	6,0	1008,51	-5,99	-10,57	16,77	-1,86	8,3	0,00	0,0
2007-03-06 08:30	127	27	100	3,0	17,33	-5,49	6,0	1008,51	-5,89	-9,03	16,77	-1,76	6,8	0,00	0,0
2007-03-06 09:00	105	27	100	3,3	17,23	-5,39	6,0	1008,51	-5,79	-10,34	16,67	-1,66	6,2	0,00	0,0
2007-03-06 09:30	124	27	100	5,6	17,33	-5,19	6,0	1008,51	-5,59	-15,83	16,77	-1,46	6,6	0,00	0,0
2007-03-06 10:00	129	27	100	4,9	17,43	-4,99	6,0	1008,51	-5,39	-14,05	16,87	-1,26	7,3	0,00	0,0
2007-03-06 10:30	87	27	100	3,0	17,53	-4,79	6,0	1008,51	-5,19	-8,26	16,97	-1,06	5,8	0,00	0,0
2007-03-06 11:00	126	27	100	5,6	17,63	-4,49	6,0	1008,51	-4,89	-14,94	17,07	-0,76	6,9	0,00	0,0
2007-03-06 11:30	89	27	100	3,1	17,63	-4,19	6,0	1008,51	-4,59	-7,61	17,07	-0,46	7,1	0,00	0,0
2007-03-06 12:00	128	27	100	4,9	17,53	-3,99	6,0	1007,51	-4,40	-12,81	16,97	-0,26	8,3	0,00	0,0
2007-03-06 12:30	92	27	100	3,0	17,43	-3,79	6,0	1007,51	-4,20	-7,17	16,87	-0,06	6,2	0,00	0,0
2007-03-06 13:00	109	27	100	3,3	17,33	-3,59	6,0	1007,51	-4,00	-8,31	16,77	0,14	7,5	0,00	0,0
2007-03-06 13:30	96	27	100	3,3	17,33	-3,49	6,0	1007,51	-3,90	-8,20	16,77	0,24	6,4	0,00	0,0
2007-03-06 14:00	103	27	100	4,7	17,33	-3,29	6,0	1007,51	-3,70	-11,95	16,77	0,44	6,2	0,00	0,0
2007-03-06 14:30	135	27	100	2,8	17,33	-3,09	6,0	1006,51	-3,50	-6,41	16,77	0,64	6,0	0,00	0,0
2007-03-06 15:00	100	27	100	3,3	17,43	-2,79	6,0	1006,51	-3,20	-7,41	16,87	0,94	6,2	0,00	0,0
2007-03-06 15:30	98	27	100	2,4	17,53	-2,79	6,0	1006,51	-3,20	-4,75	16,97	0,94	6,4	0,00	0,0
2007-03-06 16:00	117	27	100	2,4	17,53	-2,79	6,0	1006,51	-3,20	-4,75	16,97	0,94	5,2	0,00	0,0
2007-03-06 16:30	120	27	100	2,6	17,53	-2,79	6,0	1005,51	-3,20	-4,75	16,97	0,94	6,0	0,00	0,0
2007-03-06 17:00	109	27	100	3,9	17,53	-2,79	6,0	1005,51	-3,20	-8,74	16,97	0,94	4,9	0,00	0,0
2007-03-06 17:30	110	27	100	3,3	17,43	-2,79	6,0	1005,51	-3,20	-7,41	16,87	0,94	5,8	0,00	0,0
2007-03-06 18:00	117	27	100	3,0	17,43	-2,79	6,0	1005,51	-3,20	-6,08	16,87	0,94	6,0	0,00	0,0
2007-03-06 18:30	118	27	100	4,5	17,43	-2,79	6,0	1005,51	-3,20	-11,33	16,87	0,94	7,1	0,00	0,0
2007-03-06 19:00	101	27	100	3,3	17,43	-2,89	6,0	1005,51	-3,30	-7,52	16,87	0,84	6,8	0,00	0,0
2007-03-06 19:30	100	27	100	3,5	17,43	-2,99	6,0	1005,51	-3,40	-7,63	16,87	0,74	5,6	0,00	0,0
2007-03-06 20:00	111	27	100	3,5	17,43	-2,99	6,0	1005,51	-3,40	-7,63	16,87	0,74	5,4	0,00	0,0
2007-03-06 20:30	91	27	100	3,1	17,43	-3,09	6,0	1004,51	-3,50	-6,41	16,87	0,64	6,2	0,00	0,0
2007-03-06 21:00	97	27	100	3,7	17,33	-3,19	6,0	1004,51	-3,60	-9,20	16,77	0,54	8,5	0,00	0,0
2007-03-06 21:30	101	27	100	5,0	17,23	-3,19	6,0	1004,51	-3,60	-12,55	16,67	0,54	7,1	0,00	0,0
2007-03-06 22:00	92	27	100	4,7	17,23	-3,19	6,0	1004,51	-3,60	-11,82	16,67	0,54	5,4	0,00	0,0
2007-03-06 22:30	106	27	100	3,1	17,23	-3,09	6,0	1004,51	-3,50	-6,41	16,67	0,64	7,3	0,00	0,0
2007-03-06 23:00	107	27	100	3,7	17,33	-2,99	6,0	1004,51	-3,40	-8,97	16,77	0,74	6,2	0,00	0,0
2007-03-06 23:30	104	27	100	2,6	17,43	-2,89	6,0	1003,51	-3,30	-4,85	16,87	0,84	6,8	0,00	0,0
2007-03-07 00:00	103	27	100	2,4	17,53	-2,79	6,0	1003,51	-3,20	-4,75	16,97	0,94	6,0	0,00	0,0
2007-03-07 00:30	96	27	100	2,2	17,63	-2,69	6,0	1003,51	-3,10	-2,69	17,07	1,04	6,0	0,00	0,0
2007-03-07 01:00	97	27	100	3,5	17,63	-2,59	6,0	1003,51	-3,00	-7,18	17,07	1,14	6,6	0,00	0,0
2007-03-07 01:30	99	27	100	2,4	17,63	-2,59	6,0	1003,51	-3,00	-4,54	17,07	1,14	5,2	0,00	0,0
2007-03-07 02:00	69	27	100	3,3	17,63	-2,59	6,0	1002,51	-3,00	-7,18	17,07	1,14	5,0	0,00	0,0
2007-03-07 02:30	111	27	100	1,4	17,53	-2,49	6,0	1002,51	-2,90	-2,49	16,97	1,24	4,9	0,00	0,0
2007-03-07 03:00	92	27	100	2,2	17,53	-2,39	6,0	1002,51	-2,80	-2,39	16,97	1,34	4,5	0,00	0,0
2007-03-07 03:30	97	27	100	3,9	17,53	-2,29	6,0	1002,51	-2,70	-8,15	16,97	1,44	5,8	0,00	0,0
2007-03-07 04:00	98	27	100	3,3	17,63	-2,19	6,0	1002,51	-2,60	-6,73	17,07	1,54	5,2	0,00	0,0
2007-03-07 04:30	87	27	100	4,5	17,63	-2,09	6,0	1001,51	-2,50	-10,46	17,07	1,64	6,2	0,00	0,0
2007-03-07 05:00	99	27	100	3,3	17,63	-2,09	6,0	1001,51	-2,50	-6,62	17,07	1,64	5,4	0,00	0,0
2007-03-07 05:30	104	27	100	1,2	17,73	-1,99	6,0	1001,51	-2,40	-1,99	17,17	1,74	4,9	0,00	0,0

Datum	Vindrikt °	Fukt inne Rh%	Fukt ute Rh%	Vindhast m/s	Temp in °C	Temp ute °C	Nb. Mån mm	Tryck Mbar	Dagggp °C	Kyleffekt °C	Vix inne °C	Vix ute °C	Vindby m/s	Korr lufttryck	Nederb./dygn mm
2007-03-07 06:00	105	27	100	5,0	17,73	-1,99	6,0	1001,51	-2,40	-11,04	17,17	1,74	5,0	0,00	0,0
2007-03-07 06:30	96	27	100	2,8	17,73	-1,99	6,0	1001,51	-2,40	-5,20	17,17	1,74	5,6	0,00	0,0
2007-03-07 07:00	106	27	100	2,6	17,73	-1,99	6,0	1001,51	-2,40	-3,90	17,17	1,74	5,2	0,00	0,0
2007-03-07 07:30	103	27	100	1,8	17,73	-1,89	6,0	1001,51	-2,30	-1,89	17,17	1,84	4,7	0,00	0,0
2007-03-07 08:00	100	27	100	1,8	17,63	-1,79	6,0	1001,51	-2,20	-1,79	17,07	1,94	4,9	0,00	0,0
2007-03-07 08:30	107	27	100	2,2	17,63	-1,79	6,0	1001,51	-2,20	-1,79	17,07	1,94	4,7	0,00	0,0
2007-03-07 09:00	94	27	100	2,4	17,63	-1,59	6,0	1001,51	-2,00	-3,48	17,07	2,14	4,3	0,00	0,0
2007-03-07 09:30	115	27	100	1,8	17,63	-1,19	6,0	1001,51	-1,60	-1,19	17,07	2,54	5,2	0,00	0,0
2007-03-07 10:00	100	27	100	2,6	17,63	-0,99	6,0	1001,51	-1,40	-2,85	17,07	2,74	5,0	0,00	0,0
2007-03-07 10:30	113	27	100	1,8	17,63	-0,79	6,0	1001,51	-1,20	-0,79	17,07	2,94	4,5	0,00	0,0
2007-03-07 11:00	119	27	100	2,2	17,63	-0,59	6,0	1001,51	-1,00	-0,59	17,07	3,14	4,1	0,00	0,0
2007-03-07 11:30	122	27	100	1,2	17,63	-0,09	6,0	1001,51	-0,51	-0,09	17,07	3,64	3,5	0,00	0,0
2007-03-07 12:00	103	27	100	1,6	17,63	0,11	6,0	1001,51	-0,31	0,11	17,07	3,84	4,5	0,00	0,0
2007-03-07 12:30	135	27	100	0,0	17,63	0,41	6,0	1002,51	-0,01	0,41	17,07	4,14	3,9	0,00	0,0
2007-03-07 13:00	135	27	100	2,0	17,63	0,61	6,0	1002,51	0,19	0,61	17,07	4,34	3,5	0,00	0,0
2007-03-07 13:30	115	27	100	2,8	17,63	0,92	6,0	1002,51	0,49	-2,03	17,07	4,64	3,1	0,00	0,0
2007-03-07 14:00	97	27	100	0,0	17,63	1,22	6,0	1002,51	0,79	1,22	17,07	4,95	3,0	0,00	0,0
2007-03-07 14:30	101	27	99	0,0	17,63	1,52	7,8	1002,51	0,95	1,52	17,07	5,16	2,4	1,80	1,8
2007-03-07 15:00	88	27	99	0,0	17,63	1,42	7,8	1002,51	0,85	1,42	17,07	5,06	1,8	1,80	1,8
2007-03-07 15:30	80	27	100	0,0	17,53	1,22	7,8	1002,51	0,79	1,22	16,97	4,95	2,0	0,00	1,8
2007-03-07 16:00	94	28	100	1,2	17,43	1,12	7,8	1002,51	0,69	1,12	16,90	4,85	2,6	0,00	1,8
2007-03-07 16:30	76	28	100	1,2	17,33	0,92	7,8	1003,51	0,49	0,92	16,80	4,64	3,0	0,00	1,8
2007-03-07 17:00	92	28	100	1,8	17,33	0,72	7,8	1003,51	0,29	0,72	16,80	4,44	3,3	0,00	1,8
2007-03-07 17:30	93	28	100	1,8	17,23	0,61	7,8	1003,51	0,19	0,61	16,70	4,34	2,6	0,00	1,8
2007-03-07 18:00	106	28	100	1,4	17,33	0,51	7,8	1003,51	0,09	0,51	16,80	4,24	3,0	0,00	1,8
2007-03-07 18:30	104	28	100	1,6	17,33	0,41	7,8	1004,51	-0,01	0,41	16,80	4,14	2,0	0,00	1,8
2007-03-07 19:00	112	28	100	1,4	17,43	0,21	7,8	1004,51	-0,21	0,21	16,90	3,94	2,4	0,00	1,8
2007-03-07 19:30	80	28	100	0,0	17,53	0,11	7,8	1004,51	-0,31	0,11	17,00	3,84	1,8	0,00	1,8
2007-03-07 20:00	99	28	100	1,4	17,53	0,11	7,8	1004,51	-0,31	0,11	17,00	3,84	2,6	0,00	1,8
2007-03-07 20:30	108	28	100	0,0	17,43	0,11	7,8	1004,51	-0,31	0,11	16,90	3,84	1,8	0,00	1,8
2007-03-07 21:00	103	28	100	0,0	17,33	0,01	7,8	1005,51	-0,41	0,01	16,80	3,74	2,4	0,00	1,8
2007-03-07 21:30	110	28	100	0,0	17,23	-0,19	7,8	1005,51	-0,60	-0,19	16,70	3,54	1,8	0,00	1,8
2007-03-07 22:00	107	28	100	0,0	17,03	-0,09	7,8	1005,51	-0,51	-0,09	16,50	3,64	1,4	0,00	1,8
2007-03-07 22:30	89	28	100	0,0	17,03	-0,09	7,8	1005,51	-0,51	-0,09	16,50	3,64	1,4	0,00	1,8
2007-03-07 23:00	73	28	100	0,0	17,13	-0,09	7,8	1005,51	-0,51	-0,09	16,60	3,64	1,6	0,00	1,8
2007-03-07 23:30	64	28	100	0,0	17,33	-0,09	7,8	1005,51	-0,51	-0,09	16,80	3,64	1,2	0,00	1,8
2007-03-08 00:00	95	28	100	0,0	17,53	-0,09	7,8	1005,51	-0,51	-0,09	17,00	3,64	1,2	0,00	0,0
2007-03-08 00:30	76	27	100	0,0	17,63	-0,09	7,8	1005,51	-0,51	-0,09	17,07	3,64	1,2	0,00	0,0
2007-03-08 01:00	76	27	100	0,0	17,63	-0,09	7,8	1005,51	-0,51	-0,09	17,07	3,64	1,4	0,00	0,0
2007-03-08 01:30	92	27	100	0,0	17,63	-0,09	7,8	1005,51	-0,51	-0,09	17,07	3,64	1,4	0,00	0,0
2007-03-08 02:00	29	28	100	0,0	17,53	-0,19	7,8	1005,51	-0,60	-0,19	17,00	3,54	0,0	0,00	0,0
2007-03-08 02:30	56	28	100	0,0	17,43	-0,19	7,8	1006,51	-0,60	-0,19	16,90	3,54	0,0	0,00	0,0
2007-03-08 03:00	65	28	100	0,0	17,33	-0,19	7,8	1006,51	-0,60	-0,19	16,80	3,54	1,2	0,00	0,0
2007-03-08 03:30	57	28	100	0,0	17,23	-0,19	7,8	1006,51	-0,60	-0,19	16,70	3,54	1,4	0,00	0,0
2007-03-08 04:00	79	28	100	0,0	17,33	-0,19	7,8	1006,51	-0,60	-0,19	16,80	3,54	1,4	0,00	0,0
2007-03-08 04:30	78	28	100	0,0	17,43	-0,19	7,8	1006,51	-0,60	-0,19	16,90	3,54	1,8	0,00	0,0
2007-03-08 05:00	62	28	100	0,0	17,53	-0,19	7,8	1006,51	-0,60	-0,19	17,00	3,54	1,6	0,00	0,0
2007-03-08 05:30	71	27	100	0,0	17,63	-0,19	7,8	1006,51	-0,60	-0,19	17,07	3,54	0,0	0,00	0,0
2007-03-08 06:00	71	27	100	0,0	17,63	-0,19	7,8	1006,51	-0,60	-0,19	17,07	3,54	0,0	0,00	0,0
2007-03-08 06:30	69	27	100	0,0	17,63	-0,29	7,8	1006,51	-0,70	-0,29	17,07	3,44	0,0	0,00	0,0

Datum	Vindrikt °	Fukt inne Rh%	Fukt ute Rh%	Vindhast m/s	Temp in °C	Temp ute °C	Nb. Mån mm	Tryck Mbar	Daggp °C	Kyleffekt °C	Vix inne °C	Vix ute °C	Vindby m/s	Korr lufttryck	Nederb./dygn mm
2007-03-08 07:00	75	28	100	0,0	17,53	-0,19	7,8	1006,51	-0,60	-0,19	17,00	3,54	0,0	0,00	0,0
2007-03-08 07:30	81	28	100	0,0	17,43	-0,29	7,8	1006,51	-0,70	-0,29	16,90	3,44	1,2	0,00	0,0
2007-03-08 08:00	62	28	100	0,0	17,33	0,01	7,8	1006,51	-0,41	0,01	16,80	3,74	0,0	0,00	0,0
2007-03-08 08:30	71	28	100	0,0	17,33	0,31	7,8	1006,51	-0,11	0,31	16,80	4,04	1,2	0,00	0,0
2007-03-08 09:00	71	28	100	0,0	17,43	0,41	7,8	1007,51	-0,01	0,41	16,90	4,14	1,6	0,00	0,0
2007-03-08 09:30	110	28	100	1,4	17,43	0,41	7,8	1007,51	-0,01	0,41	16,90	4,14	1,6	0,00	0,0
2007-03-08 10:00	93	27	100	0,0	17,53	0,72	7,8	1006,51	0,29	0,72	16,97	4,44	1,6	0,00	0,0
2007-03-08 10:30	95	27	100	0,0	17,53	1,22	7,8	1007,51	0,79	1,22	16,97	4,95	1,4	0,00	0,0
2007-03-08 11:00	81	27	99	0,0	17,53	1,22	8,4	1007,51	0,65	1,22	16,97	4,86	1,2	0,60	0,6
2007-03-08 11:30	69	28	99	0,0	17,53	1,32	8,4	1007,51	0,75	1,32	17,00	4,96	1,2	0,60	0,6
2007-03-08 12:00	60	28	99	0,0	17,43	1,42	8,4	1007,51	0,85	1,42	16,90	5,06	0,0	0,00	0,6
2007-03-08 12:30	345	28	100	0,0	17,33	0,92	8,4	1007,51	0,49	0,92	16,80	4,64	1,2	0,00	0,6
2007-03-08 13:00	44	28	100	0,0	17,23	0,92	8,4	1007,51	0,49	0,92	16,70	4,64	0,0	0,00	0,6
2007-03-08 13:30	103	28	100	0,0	17,23	0,82	9,6	1007,51	0,39	0,82	16,70	4,54	1,2	1,20	1,8
2007-03-08 14:00	69	28	100	0,0	17,23	0,82	9,6	1007,51	0,39	0,82	16,70	4,54	1,2	1,20	1,8
2007-03-08 14:30	84	28	100	0,0	17,23	1,02	9,6	1007,51	0,59	1,02	16,70	4,75	1,2	0,00	1,8
2007-03-08 15:00	87	28	100	0,0	17,33	0,72	9,6	1007,51	0,29	0,72	16,80	4,44	1,2	0,00	1,8
2007-03-08 15:30	87	28	100	0,0	17,43	0,92	9,6	1007,51	0,49	0,92	16,90	4,64	0,0	0,00	1,8
2007-03-08 16:00	86	27	100	0,0	17,53	0,61	9,6	1007,51	0,19	0,61	16,97	4,34	0,0	0,00	1,8
2007-03-08 16:30	86	27	100	0,0	17,53	0,51	9,6	1007,51	0,09	0,51	16,97	4,24	0,0	0,00	1,8
2007-03-08 17:00	26	27	100	0,0	17,53	0,41	9,6	1007,51	-0,01	0,41	16,97	4,14	1,2	0,00	1,8
2007-03-08 17:30	28	28	100	0,0	17,53	0,41	9,6	1007,51	-0,01	0,41	17,00	4,14	1,2	0,00	1,8
2007-03-08 18:00	316	28	100	0,0	17,43	0,21	9,6	1007,51	-0,21	0,21	16,90	3,94	1,4	0,00	1,8
2007-03-08 18:30	316	28	100	0,0	17,43	0,11	9,6	1008,51	-0,31	0,11	16,90	3,84	0,0	0,00	1,8
2007-03-08 19:00	317	28	100	0,0	17,33	0,01	9,6	1008,51	-0,41	0,01	16,80	3,74	0,0	0,00	1,8
2007-03-08 19:30	321	28	100	0,0	17,33	-0,09	9,6	1008,51	-0,51	-0,09	16,80	3,64	0,0	0,00	1,8
2007-03-08 20:00	321	28	100	0,0	17,33	0,01	9,6	1008,51	-0,41	0,01	16,80	3,74	0,0	0,00	1,8
2007-03-08 20:30	321	28	100	0,0	17,23	0,01	9,6	1008,51	-0,41	0,01	16,70	3,74	0,0	0,00	1,8
2007-03-08 21:00	319	28	100	0,0	17,23	-0,09	9,6	1008,51	-0,51	-0,09	16,70	3,64	0,0	0,00	1,8
2007-03-08 21:30	320	28	100	0,0	17,23	-0,19	9,6	1008,51	-0,60	-0,19	16,70	3,54	0,0	0,00	1,8
2007-03-08 22:00	319	28	100	0,0	17,23	-0,19	9,6	1008,51	-0,60	-0,19	16,70	3,54	0,0	0,00	1,8
2007-03-08 22:30	319	28	100	0,0	17,23	-0,19	9,6	1008,51	-0,60	-0,19	16,70	3,54	0,0	0,00	1,8
2007-03-08 23:00	319	28	100	0,0	17,13	-0,19	9,6	1008,51	-0,60	-0,19	16,60	3,54	0,0	0,00	1,8
2007-03-08 23:30	312	28	100	0,0	17,13	-0,49	9,6	1008,51	-0,90	-0,49	16,60	3,24	1,6	0,00	1,8
2007-03-09 00:00	316	28	100	0,0	17,13	-0,89	9,6	1008,51	-1,30	-0,89	16,60	2,84	2,4	0,00	0,0
2007-03-09 00:30	294	28	100	0,0	17,23	-0,99	9,6	1008,51	-1,40	-0,99	16,70	2,74	1,8	0,00	0,0
2007-03-09 01:00	305	28	100	0,0	17,23	-1,29	9,6	1008,51	-1,70	-1,29	16,70	2,44	2,0	0,00	0,0
2007-03-09 01:30	306	28	100	0,0	17,33	-1,79	9,6	1009,51	-2,20	-1,79	16,80	1,94	1,2	0,00	0,0
2007-03-09 02:00	306	28	100	0,0	17,43	-1,79	9,6	1009,51	-2,20	-1,79	16,90	1,94	0,0	0,00	0,0
2007-03-09 02:30	306	28	100	0,0	17,53	-1,89	9,6	1008,51	-2,30	-1,89	17,00	1,84	0,0	0,00	0,0
2007-03-09 03:00	306	28	100	0,0	17,53	-1,79	10,8	1009,51	-2,20	-1,79	17,00	1,94	6,9	1,20	1,2
2007-03-09 03:30	306	28	100	0,0	17,53	-1,89	10,8	1008,51	-2,30	-1,89	17,00	1,84	0,0	1,20	1,2
2007-03-09 04:00	306	28	100	0,0	17,43	-2,29	10,8	1008,51	-2,70	-2,29	16,90	1,44	0,0	0,00	1,2
2007-03-09 04:30	326	28	100	0,0	17,43	-2,49	10,8	1008,51	-2,90	-2,49	16,90	1,24	0,0	0,00	1,2
2007-03-09 05:00	326	28	100	0,0	17,33	-2,59	10,8	1008,51	-3,00	-2,59	16,80	1,14	0,0	0,00	1,2
2007-03-09 05:30	326	28	100	0,0	17,33	-2,49	10,8	1008,51	-2,90	-2,49	16,80	1,24	0,0	0,00	1,2
2007-03-09 06:00	267	28	100	0,0	17,33	-2,59	12,0	1008,51	-3,00	-2,59	16,80	1,14	1,2	1,20	2,4
2007-03-09 06:30	214	28	100	0,0	17,23	-2,69	12,0	1008,51	-3,10	-2,69	16,70	1,04	0,0	1,20	2,4
2007-03-09 07:00	161	28	100	0,0	17,33	-2,99	12,0	1008,51	-3,40	-2,99	16,80	0,74	1,2	0,00	2,4
2007-03-09 07:30	164	28	100	0,0	17,33	-3,19	12,0	1007,51	-3,60	-3,19	16,80	0,54	1,2	0,00	2,4

Datum	Vindrikt °	Fukt inne Rh%	Fukt ute Rh%	Vindhast m/s	Temp in °C	Temp ute °C	Nb. Mån mm	Tryck Mbar	Daggp °C	Kyleffekt °C	Vix inne °C	Vix ute °C	Vindby m/s	Korr lufttryck	Nederb./dygn mm
2007-03-09 08:00	163	28	100	0,0	17,33	-3,09	12,0	1007,51	-3,50	-3,09	16,80	0,64	1,4	0,00	2,4
2007-03-09 08:30	151	28	100	0,0	17,33	-2,99	12,0	1007,51	-3,40	-2,99	16,80	0,74	1,4	0,00	2,4
2007-03-09 09:00	151	28	100	0,0	17,43	-2,79	12,0	1007,51	-3,20	-2,79	16,90	0,94	1,2	0,00	2,4
2007-03-09 09:30	143	28	100	0,0	17,43	-2,49	12,0	1007,51	-2,90	-2,49	16,90	1,24	1,2	0,00	2,4
2007-03-09 10:00	120	28	100	0,0	17,43	-2,09	12,0	1006,51	-2,50	-2,09	16,90	1,64	1,2	0,00	2,4
2007-03-09 10:30	104	28	100	0,0	17,53	-1,69	12,0	1006,51	-2,10	-1,69	17,00	2,04	1,8	0,00	2,4
2007-03-09 11:00	97	28	100	1,2	17,53	-1,49	12,0	1006,51	-1,90	-1,49	17,00	2,24	1,8	0,00	2,4
2007-03-09 11:30	80	28	97	1,6	17,43	-0,69	12,0	1006,51	-1,53	-0,69	16,90	2,78	2,4	0,00	2,4
2007-03-09 12:00	90	28	98	1,4	17,43	-0,79	12,0	1005,51	-1,49	-0,79	16,90	2,77	2,6	0,00	2,4
2007-03-09 12:30	104	28	98	1,2	17,33	-0,59	12,0	1005,51	-1,29	-0,59	16,80	2,97	2,6	0,00	2,4
2007-03-09 13:00	105	28	98	1,6	17,23	-0,39	12,0	1005,51	-1,09	-0,39	16,70	3,17	2,6	0,00	2,4
2007-03-09 13:30	121	28	98	1,6	17,23	0,11	12,0	1004,51	-0,59	0,11	16,70	3,67	3,0	0,00	2,4
2007-03-09 14:00	117	28	99	1,4	17,23	-0,09	12,0	1004,51	-0,65	-0,09	16,70	3,56	3,1	0,00	2,4
2007-03-09 14:30	96	28	100	1,4	17,13	0,31	12,0	1004,51	-0,11	0,31	16,60	4,04	3,3	0,00	2,4
2007-03-09 15:00	110	28	100	0,0	17,03	0,51	12,0	1004,51	0,09	0,51	16,50	4,24	3,3	0,00	2,4
2007-03-09 15:30	116	28	100	1,8	17,03	0,72	12,0	1004,51	0,29	0,72	16,50	4,44	3,0	0,00	2,4
2007-03-09 16:00	116	28	99	0,0	16,93	0,92	12,0	1003,51	0,35	0,92	16,40	4,56	2,4	0,00	2,4
2007-03-09 16:30	96	28	98	2,2	16,93	0,92	12,0	1003,51	0,21	0,92	16,40	4,47	2,8	0,00	2,4
2007-03-09 17:00	121	28	98	1,8	16,83	1,02	12,0	1003,51	0,30	1,02	16,30	4,57	2,8	0,00	2,4
2007-03-09 17:30	110	28	95	0,0	16,83	0,92	12,0	1003,51	-0,24	0,92	16,30	4,22	3,3	0,00	2,4
2007-03-09 18:00	101	28	96	0,0	16,83	0,82	12,0	1004,51	-0,19	0,82	16,30	4,20	2,2	0,00	2,4
2007-03-09 18:30	99	28	97	0,0	16,93	0,72	12,0	1003,51	-0,14	0,72	16,40	4,19	1,6	0,00	2,4
2007-03-09 19:00	110	28	97	0,0	17,03	0,51	12,0	1004,51	-0,34	0,51	16,50	3,99	1,4	0,00	2,4
2007-03-09 19:30	101	28	97	0,0	17,13	0,41	12,0	1004,51	-0,44	0,41	16,60	3,89	0,0	0,00	2,4
2007-03-09 20:00	101	28	98	0,0	17,33	0,31	12,0	1004,51	-0,39	0,31	16,80	3,87	0,0	0,00	2,4
2007-03-09 20:30	101	28	98	0,0	17,43	0,21	12,0	1004,51	-0,49	0,21	16,90	3,77	0,0	0,00	2,4
2007-03-09 21:00	101	28	100	0,0	17,53	0,21	12,0	1004,51	-0,21	0,21	17,00	3,94	0,0	0,00	2,4
2007-03-09 21:30	101	28	100	0,0	17,53	0,11	12,0	1004,51	-0,31	0,11	17,00	3,84	0,0	0,00	2,4
2007-03-09 22:00	101	28	100	0,0	17,43	0,11	12,0	1005,51	-0,31	0,11	16,90	3,84	0,0	0,00	2,4
2007-03-09 22:30	102	28	100	0,0	17,33	0,11	12,0	1005,51	-0,31	0,11	16,80	3,84	0,0	0,00	2,4
2007-03-09 23:00	102	28	100	0,0	17,23	0,11	12,0	1005,51	-0,31	0,11	16,70	3,84	0,0	0,00	2,4
2007-03-09 23:30	102	28	100	0,0	17,13	0,01	12,0	1005,51	-0,41	0,01	16,60	3,74	0,0	0,00	2,4
2007-03-10 00:00	102	28	100	0,0	17,03	0,01	12,0	1005,51	-0,41	0,01	16,50	3,74	0,0	0,00	0,0
2007-03-10 00:30	102	28	100	0,0	17,13	0,01	12,0	1005,51	-0,41	0,01	16,60	3,74	0,0	0,00	0,0
2007-03-10 01:00	107	28	100	0,0	17,23	0,01	12,0	1005,51	-0,41	0,01	16,70	3,74	0,0	0,00	0,0
2007-03-10 01:30	155	28	100	0,0	17,33	0,11	12,0	1005,51	-0,31	0,11	16,80	3,84	0,0	0,00	0,0
2007-03-10 02:00	155	28	100	0,0	17,43	0,11	12,0	1005,51	-0,31	0,11	16,90	3,84	0,0	0,00	0,0
2007-03-10 02:30	174	28	100	0,0	17,43	0,11	12,0	1005,51	-0,31	0,11	16,90	3,84	0,0	0,00	0,0
2007-03-10 03:00	174	28	100	0,0	17,43	0,11	12,0	1005,51	-0,31	0,11	16,90	3,84	3,9	0,00	0,0
2007-03-10 03:30	174	28	100	0,0	17,33	-0,09	12,0	1005,51	-0,51	-0,09	16,80	3,64	0,0	0,00	0,0
2007-03-10 04:00	174	28	100	0,0	17,23	-0,29	12,0	1006,51	-0,70	-0,29	16,70	3,44	0,0	0,00	0,0
2007-03-10 04:30	174	28	100	0,0	17,23	-0,59	12,0	1005,51	-1,00	-0,59	16,70	3,14	0,0	0,00	0,0
2007-03-10 05:00	174	28	100	0,0	17,23	-0,69	12,0	1005,51	-1,10	-0,69	16,70	3,04	0,0	0,00	0,0
2007-03-10 05:30	174	28	100	0,0	17,23	-1,09	12,0	1005,51	-1,50	-1,09	16,70	2,64	0,0	0,00	0,0
2007-03-10 06:00	174	28	100	0,0	17,33	-1,39	12,0	1005,51	-1,80	-1,39	16,80	2,34	0,0	0,00	0,0
2007-03-10 06:30	174	28	100	0,0	17,33	-1,99	12,0	1005,51	-2,40	-1,99	16,80	1,74	0,0	0,00	0,0
2007-03-10 07:00	174	28	100	0,0	17,53	-2,59	12,0	1005,51	-3,00	-2,59	17,00	1,14	0,0	0,00	0,0
2007-03-10 07:30	174	28	100	0,0	17,53	-3,09	12,0	1005,51	-3,50	-3,09	17,00	0,64	0,0	0,00	0,0
2007-03-10 08:00	153	28	100	0,0	17,53	-2,39	12,0	1005,51	-2,80	-2,39	17,00	1,34	0,0	0,00	0,0
2007-03-10 08:30	232	28	100	0,0	17,63	-1,19	12,0	1004,51	-1,60	-1,19	17,10	2,54	0,0	0,00	0,0

Datum	Vindrikt °	Fukt inne Rh%	Fukt ute Rh%	Vindhast m/s	Temp in °C	Temp ute °C	Nb. Mån mm	Tryck Mbar	Dagggp °C	Kyleffekt °C	Vix inne °C	Vix ute °C	Vindby m/s	Korr lufttryck	Nederb./dygn mm
2007-03-10 09:00	130	27	100	0,0	17,53	-1,19	12,0	1004,51	-1,60	-1,19	16,97	2,54	1,2	0,00	0,0
2007-03-10 09:30	150	28	99	1,4	17,53	-0,69	12,0	1004,51	-1,24	-0,69	17,00	2,96	2,2	0,00	0,0
2007-03-10 10:00	123	28	95	1,2	17,33	-0,09	12,0	1004,51	-1,23	-0,09	16,80	3,22	2,2	0,00	0,0
2007-03-10 10:30	113	28	90	0,0	17,33	0,41	12,0	1003,51	-1,50	0,41	16,80	3,31	2,6	0,00	0,0
2007-03-10 11:00	144	28	87	3,9	17,23	0,72	12,0	1002,51	-1,68	-4,65	16,70	3,37	4,3	0,00	0,0
2007-03-10 11:30	122	28	81	3,1	17,23	1,22	12,0	1001,51	-2,19	-1,71	16,70	3,42	4,7	0,00	0,0
2007-03-10 12:00	146	28	76	3,1	17,23	1,42	12,0	1001,51	-2,89	-1,49	16,70	3,26	6,0	0,00	0,0
2007-03-10 12:30	149	28	78	3,3	17,13	1,02	12,0	1000,51	-2,92	-3,11	16,60	3,00	6,2	0,00	0,0
2007-03-10 13:00	160	28	75	4,3	16,93	0,82	12,0	1000,51	-3,66	-5,73	16,40	2,59	7,7	0,00	0,0
2007-03-10 13:30	127	28	81	4,5	16,73	0,61	12,0	1000,51	-2,78	-7,11	16,20	2,82	8,3	0,00	0,0
2007-03-10 14:00	144	28	98	3,5	16,53	-0,19	12,0	999,51	-0,89	-4,47	16,00	3,37	8,1	0,00	0,0
2007-03-10 14:30	141	28	100	2,6	16,53	-0,09	12,0	999,51	-0,51	-1,90	16,00	3,64	5,6	0,00	0,0
2007-03-10 15:00	158	28	100	4,3	16,43	0,11	12,0	999,51	-0,31	-6,57	15,90	3,84	5,2	0,00	0,0
2007-03-10 15:30	151	28	100	2,6	16,33	0,01	12,0	998,51	-0,41	-1,79	15,80	3,74	5,8	0,00	0,0
2007-03-10 16:00	161	28	100	1,8	16,23	0,21	12,0	998,51	-0,21	0,21	15,70	3,94	4,3	0,00	0,0
2007-03-10 16:30	154	28	100	0,0	16,23	0,01	12,0	998,51	-0,41	0,01	15,70	3,74	3,5	0,00	0,0
2007-03-10 17:00	164	28	100	0,0	16,33	0,11	12,0	998,51	-0,31	0,11	15,80	3,84	2,0	0,00	0,0
2007-03-10 17:30	192	28	100	1,4	16,53	0,31	12,0	998,51	-0,11	0,31	16,00	4,04	3,0	0,00	0,0
2007-03-10 18:00	175	28	100	1,2	16,83	0,41	12,0	998,51	-0,01	0,41	16,30	4,14	3,3	0,00	0,0
2007-03-10 18:30	203	28	100	0,0	17,03	0,61	12,0	999,51	0,19	0,61	16,50	4,34	2,4	0,00	0,0
2007-03-10 19:00	248	28	97	0,0	17,23	0,92	12,0	999,51	0,06	0,92	16,70	4,39	4,3	0,00	0,0
2007-03-10 19:30	201	28	95	0,0	17,33	0,92	12,0	999,51	-0,24	0,92	16,80	4,22	2,6	0,00	0,0
2007-03-10 20:00	267	28	94	1,8	17,43	1,02	12,0	999,51	-0,29	1,02	16,90	4,23	2,2	0,00	0,0
2007-03-10 20:30	249	28	93	1,2	17,53	1,22	12,0	999,51	-0,24	1,22	17,00	4,35	4,1	0,00	0,0
2007-03-10 21:00	255	28	92	2,6	17,53	1,42	12,0	999,51	-0,20	-0,31	17,00	4,47	5,2	0,00	0,0
2007-03-10 21:30	249	28	90	2,6	17,43	1,62	12,0	999,51	-0,31	-0,10	16,90	4,51	7,1	0,00	0,0
2007-03-10 22:00	291	28	87	2,6	17,33	1,72	12,0	999,51	-0,70	0,00	16,80	4,37	8,1	0,00	0,0
2007-03-10 22:30	257	28	88	3,0	17,23	1,62	12,0	1000,51	-0,63	-1,27	16,70	4,35	6,4	0,00	0,0
2007-03-10 23:00	254	28	87	4,5	17,13	1,72	12,0	1000,51	-0,70	-5,75	16,60	4,37	9,4	0,00	0,0
2007-03-10 23:30	304	28	87	4,7	17,03	1,72	12,0	1001,51	-0,70	-5,75	16,50	4,37	7,3	0,00	0,0
2007-03-11 00:00	239	28	89	3,9	16,93	1,52	12,0	1001,51	-0,57	-3,72	16,40	4,33	8,7	0,00	0,0
2007-03-11 00:30	297	28	89	5,0	16,83	1,62	12,0	1001,51	-0,47	-6,50	16,30	4,43	7,9	0,00	0,0
2007-03-11 01:00	273	28	90	2,8	17,03	1,52	12,0	1002,51	-0,41	-1,38	16,50	4,41	8,9	0,00	0,0
2007-03-11 01:30	285	28	91	2,2	17,13	1,42	12,0	1002,51	-0,35	1,42	16,60	4,39	8,9	0,00	0,0
2007-03-11 02:00	300	28	91	3,3	17,23	1,32	12,0	1003,51	-0,45	-2,78	16,70	4,29	6,8	0,00	0,0
2007-03-11 02:30	287	28	90	4,5	17,33	1,32	12,0	1003,51	-0,61	-6,25	16,80	4,21	8,7	0,00	0,0
2007-03-11 03:00	269	28	89	2,0	17,43	1,32	12,0	1003,51	-0,77	1,32	16,90	4,13	8,7	0,00	0,0
2007-03-11 03:30	273	27	90	4,1	17,63	1,22	12,0	1004,51	-0,71	-5,25	17,07	4,11	7,1	0,00	0,0
2007-03-11 04:00	351	27	92	4,1	17,63	1,32	12,0	1004,51	-0,30	-5,13	17,07	4,37	7,9	0,00	0,0
2007-03-11 04:30	300	27	93	2,0	17,63	1,02	12,0	1005,51	-0,44	1,02	17,07	4,15	7,9	0,00	0,0
2007-03-11 05:00	293	27	91	2,6	17,63	0,72	12,0	1005,51	-1,04	-1,05	17,07	3,69	5,6	0,00	0,0
2007-03-11 05:30	281	27	92	3,0	17,53	0,41	12,0	1005,51	-1,19	-2,58	16,97	3,47	5,0	0,00	0,0
2007-03-11 06:00	290	28	92	3,7	17,53	0,61	12,0	1006,51	-0,99	-4,77	17,00	3,67	6,2	0,00	0,0
2007-03-11 06:30	318	28	95	3,7	17,53	0,72	12,0	1006,51	-0,44	-4,65	17,00	4,02	5,2	0,00	0,0
2007-03-11 07:00	301	28	95	3,0	17,53	0,61	12,0	1006,51	-0,53	-2,36	17,00	3,92	5,8	0,00	0,0
2007-03-11 07:30	288	28	95	1,8	17,53	0,41	12,0	1007,51	-0,73	0,41	17,00	3,72	5,4	0,00	0,0
2007-03-11 08:00	260	27	96	0,0	17,63	0,41	12,0	1007,51	-0,59	0,41	17,07	3,80	4,9	0,00	0,0
2007-03-11 08:30	301	27	95	0,0	17,73	1,22	12,0	1007,51	0,06	1,22	17,17	4,52	3,1	0,00	0,0
2007-03-11 09:00	327	27	91	0,0	17,83	1,52	12,0	1007,51	-0,26	1,52	17,27	4,49	2,6	0,00	0,0
2007-03-11 09:30	207	27	91	0,0	17,83	1,92	12,0	1008,51	0,14	1,92	17,27	4,89	1,8	0,00	0,0

Datum	Vindrikt °	Fukt inne Rh%	Fukt ute Rh%	Vindhast m/s	Temp in °C	Temp ute °C	Nb. Mån mm	Tryck Mbar	Daggp °C	Kyleffekt °C	Vix inne °C	Vix ute °C	Vindby m/s	Korr lufttryck	Nederb./dygn mm
2007-03-11 10:00	253	27	87	0,0	17,73	2,32	12,0	1008,51	-0,11	2,32	17,17	4,97	2,2	0,00	0,0
2007-03-11 10:30	184	27	85	0,0	17,63	2,52	12,0	1008,51	-0,24	2,52	17,07	5,02	3,5	0,00	0,0
2007-03-11 11:00	185	27	83	1,6	17,53	2,62	12,0	1008,51	-0,49	2,62	16,97	4,97	2,8	0,00	0,0
2007-03-11 11:30	180	28	81	3,0	17,43	3,02	12,0	1008,51	-0,44	0,26	16,90	5,22	3,1	0,00	0,0
2007-03-11 12:00	180	28	80	1,6	17,33	3,32	12,0	1009,51	-0,33	3,32	16,80	5,45	3,5	0,00	0,0
2007-03-11 12:30	196	28	85	1,6	17,33	3,02	13,8	1009,51	0,25	3,02	16,80	5,52	5,6	1,80	1,8
2007-03-11 13:00	153	28	86	3,0	17,33	3,22	13,8	1009,51	0,61	0,48	16,80	5,80	4,5	1,80	1,8
2007-03-11 13:30	164	28	82	0,0	17,33	3,32	13,8	1009,51	0,03	3,32	16,80	5,59	4,3	0,00	1,8
2007-03-11 14:00	179	28	77	1,2	17,43	3,92	14,4	1009,51	-0,29	3,92	16,90	5,83	3,1	0,60	2,4
2007-03-11 14:30	196	28	76	3,0	17,43	3,82	14,4	1009,51	-0,58	1,13	16,90	5,66	3,7	0,60	2,4
2007-03-11 15:00	167	28	75	1,4	17,43	3,42	14,4	1008,51	-1,15	3,42	16,90	5,19	4,1	0,00	2,4
2007-03-11 15:30	227	28	75	0,0	17,33	3,42	14,4	1008,51	-1,15	3,42	16,80	5,19	3,5	0,00	2,4
2007-03-11 16:00	190	28	81	0,0	17,23	3,32	14,4	1008,51	-0,15	3,32	16,70	5,52	3,9	0,00	2,4
2007-03-11 16:30	161	28	91	0,0	17,13	2,72	14,4	1008,51	0,93	2,72	16,60	5,69	4,1	0,00	2,4
2007-03-11 17:00	152	28	100	0,0	17,13	2,22	14,4	1008,51	1,79	2,22	16,60	5,95	3,0	0,00	2,4
2007-03-11 17:30	138	28	100	0,0	17,13	1,92	14,4	1008,51	1,49	1,92	16,60	5,65	2,6	0,00	2,4
2007-03-11 18:00	115	28	100	0,0	17,13	1,92	15,6	1008,51	1,49	1,92	16,60	5,65	1,8	1,20	3,6
2007-03-11 18:30	132	28	100	0,0	17,03	1,92	15,6	1008,51	1,49	1,92	16,50	5,65	1,2	1,20	3,6
2007-03-11 19:00	132	28	100	0,0	17,03	1,92	15,6	1008,51	1,49	1,92	16,50	5,65	1,8	0,00	3,6
2007-03-11 19:30	132	28	100	0,0	17,03	1,92	15,6	1008,51	1,49	1,92	16,50	5,65	0,0	0,00	3,6
2007-03-11 20:00	137	28	100	0,0	17,03	2,02	15,6	1009,51	1,59	2,02	16,50	5,75	1,6	0,00	3,6
2007-03-11 20:30	170	28	100	0,0	17,03	2,12	15,6	1008,51	1,69	2,12	16,50	5,85	1,4	0,00	3,6
2007-03-11 21:00	170	28	100	0,0	17,03	2,22	15,6	1009,51	1,79	2,22	16,50	5,95	1,2	0,00	3,6
2007-03-11 21:30	152	28	100	0,0	17,03	2,32	15,6	1009,51	1,89	2,32	16,50	6,05	1,6	0,00	3,6
2007-03-11 22:00	154	28	100	0,0	17,03	2,32	15,6	1009,51	1,89	2,32	16,50	6,05	1,4	0,00	3,6
2007-03-11 22:30	154	28	99	0,0	16,93	2,42	15,6	1009,51	1,84	2,42	16,40	6,06	0,0	0,00	3,6
2007-03-11 23:00	154	28	98	0,0	16,93	2,42	15,6	1009,51	1,70	2,42	16,40	5,97	0,0	0,00	3,6
2007-03-11 23:30	154	28	98	0,0	16,83	2,22	15,6	1010,51	1,50	2,22	16,30	5,77	0,0	0,00	3,6
2007-03-12 00:00	154	28	98	0,0	16,83	2,02	15,6	1010,51	1,30	2,02	16,30	5,57	0,0	0,00	0,0
2007-03-12 00:30	154	28	98	0,0	16,93	2,02	15,6	1010,51	1,30	2,02	16,40	5,57	0,0	0,00	0,0
2007-03-12 01:00	154	28	99	0,0	17,03	2,12	15,6	1010,51	1,55	2,12	16,50	5,76	0,0	0,00	0,0
2007-03-12 01:30	154	28	99	0,0	17,13	2,22	16,8	1011,51	1,65	2,22	16,60	5,86	3,3	1,20	1,2
2007-03-12 02:00	154	28	100	0,0	17,13	2,22	16,8	1010,51	1,79	2,22	16,60	5,95	0,0	1,20	1,2
2007-03-12 02:30	162	28	100	0,0	17,23	2,32	16,8	1010,51	1,89	2,32	16,70	6,05	0,0	0,00	1,2
2007-03-12 03:00	289	28	100	1,2	17,23	2,82	16,8	1011,51	2,39	2,82	16,70	6,55	2,6	0,00	1,2
2007-03-12 03:30	276	28	100	1,2	17,23	2,72	16,8	1011,51	2,29	2,72	16,70	6,45	3,3	0,00	1,2
2007-03-12 04:00	298	28	100	2,8	17,13	2,62	16,8	1011,51	2,19	-0,18	16,60	6,35	5,0	0,00	1,2
2007-03-12 04:30	289	28	100	2,6	17,03	2,52	16,8	1011,51	2,09	0,85	16,50	6,25	4,1	0,00	1,2
2007-03-12 05:00	280	28	100	0,0	17,03	2,32	16,8	1011,51	1,89	2,32	16,50	6,05	3,5	0,00	1,2
2007-03-12 05:30	302	28	99	1,8	17,03	2,02	16,8	1011,51	1,45	2,02	16,50	5,66	2,8	0,00	1,2
2007-03-12 06:00	234	28	98	0,0	17,03	1,82	16,8	1011,51	1,10	1,82	16,50	5,37	3,0	0,00	1,2
2007-03-12 06:30	234	28	98	0,0	17,03	1,62	16,8	1011,51	0,90	1,62	16,50	5,17	0,0	0,00	1,2
2007-03-12 07:00	258	28	99	0,0	17,13	1,62	16,8	1012,51	1,05	1,62	16,60	5,26	1,8	0,00	1,2
2007-03-12 07:30	226	28	99	0,0	17,13	1,72	16,8	1012,51	1,15	1,72	16,60	5,36	2,4	0,00	1,2
2007-03-12 08:00	226	28	99	0,0	17,23	1,72	16,8	1012,51	1,15	1,72	16,70	5,36	0,0	0,00	1,2
2007-03-12 08:30	160	28	98	0,0	17,23	2,02	16,8	1012,51	1,30	2,02	16,70	5,57	0,0	0,00	1,2
2007-03-12 09:00	160	28	97	0,0	17,33	2,42	16,8	1012,51	1,55	2,42	16,80	5,89	0,0	0,00	1,2
2007-03-12 09:30	267	28	93	0,0	17,33	3,02	16,8	1012,51	1,54	3,02	16,80	6,15	1,8	0,00	1,2
2007-03-12 10:00	266	28	88	0,0	17,33	3,32	16,8	1012,51	1,04	3,32	16,80	6,05	1,2	0,00	1,2
2007-03-12 10:30	206	28	86	0,0	17,33	3,62	16,8	1011,51	1,00	3,62	16,80	6,20	1,2	0,00	1,2

Datum	Vindrikt °	Fukt inne Rh%	Fukt ute Rh%	Vindhast m/s	Temp in °C	Temp ute °C	Nb. Mån mm	Tryck Mbar	Daggp °C	Kyleffekt °C	Vix inne °C	Vix ute °C	Vindby m/s	Korr lufttryck	Nederb./dygn mm
2007-03-12 11:00	149	28	81	1,4	17,23	3,42	16,8	1012,51	-0,05	3,42	16,70	5,62	2,4	0,00	1,2
2007-03-12 11:30	152	28	80	1,6	17,13	3,62	16,8	1012,51	-0,04	3,62	16,60	5,75	2,8	0,00	1,2
2007-03-12 12:00	128	28	79	2,0	17,03	3,52	16,8	1011,51	-0,31	3,52	16,50	5,58	2,8	0,00	1,2
2007-03-12 12:30	134	28	65	0,0	17,03	3,72	16,8	1011,51	-2,89	3,72	16,50	4,84	2,4	0,00	1,2
2007-03-12 13:00	92	28	73	1,4	16,93	3,32	16,8	1011,51	-1,63	3,32	16,40	4,96	3,7	0,00	1,2
2007-03-12 13:30	101	28	89	0,0	16,93	2,22	16,8	1010,51	0,12	2,22	16,40	5,03	2,2	0,00	1,2
2007-03-12 14:00	90	28	96	1,2	17,03	1,62	16,8	1010,51	0,61	1,62	16,50	5,00	1,6	0,00	1,2
2007-03-12 14:30	108	28	100	1,2	17,13	1,42	16,8	1009,51	0,99	1,42	16,60	5,15	2,0	0,00	1,2
2007-03-12 15:00	96	28	100	0,0	17,23	1,42	17,4	1009,51	0,99	1,42	16,70	5,15	1,8	0,60	1,8
2007-03-12 15:30	87	29	100	0,0	17,23	1,22	17,4	1008,51	0,79	1,22	16,74	4,95	2,6	0,60	1,8
2007-03-12 16:00	89	29	100	0,0	17,33	1,12	18,6	1007,51	0,69	1,12	16,84	4,85	2,2	1,20	3,0
2007-03-12 16:30	81	29	100	1,4	17,33	1,12	18,6	1006,51	0,69	1,12	16,84	4,85	3,1	1,20	3,0
2007-03-12 17:00	90	29	100	1,8	17,33	1,22	18,6	1006,51	0,79	1,22	16,84	4,95	3,1	0,00	3,0
2007-03-12 17:30	111	29	100	1,4	17,33	1,32	18,6	1005,51	0,89	1,32	16,84	5,05	3,3	0,00	3,0
2007-03-12 18:00	128	29	100	2,4	17,33	1,42	18,6	1005,51	0,99	-0,31	16,84	5,15	4,5	0,00	3,0
2007-03-12 18:30	119	29	100	0,0	17,33	1,62	18,6	1004,51	1,19	1,62	16,84	5,35	4,3	0,00	3,0
2007-03-12 19:00	133	29	100	2,6	17,23	1,72	18,6	1004,51	1,29	0,00	16,74	5,45	4,3	0,00	3,0
2007-03-12 19:30	137	29	100	2,6	17,23	1,92	18,6	1004,51	1,49	0,21	16,74	5,65	4,1	0,00	3,0
2007-03-12 20:00	135	29	100	2,6	17,33	1,92	18,6	1003,51	1,49	0,21	16,84	5,65	4,1	0,00	3,0
2007-03-12 20:30	149	29	100	4,1	17,33	1,92	18,6	1003,51	1,49	-4,41	16,84	5,65	4,1	0,00	3,0
2007-03-12 21:00	162	29	100	1,2	17,33	1,82	18,6	1003,51	1,39	1,82	16,84	5,55	3,3	0,00	3,0
2007-03-12 21:30	159	29	100	0,0	17,33	1,92	19,8	1003,51	1,49	1,92	16,84	5,65	8,5	1,20	4,2
2007-03-12 22:00	164	29	100	0,0	17,23	2,02	19,8	1003,51	1,59	2,02	16,74	5,75	2,6	1,20	4,2
2007-03-12 22:30	302	29	100	2,4	17,13	1,82	19,8	1004,51	1,39	0,11	16,64	5,55	4,5	0,00	4,2
2007-03-12 23:00	304	29	100	2,4	17,03	1,32	19,8	1004,51	0,89	-0,42	16,54	5,05	3,0	0,00	4,2
2007-03-12 23:30	299	28	100	1,6	16,93	1,62	19,8	1005,51	1,19	1,62	16,40	5,35	6,0	0,00	4,2
2007-03-13 00:00	259	29	100	1,4	16,93	1,72	19,8	1005,51	1,29	1,72	16,44	5,45	3,7	0,00	0,0
2007-03-13 00:30	309	29	100	2,4	17,03	1,72	19,8	1006,51	1,29	0,00	16,54	5,45	6,0	0,00	0,0
2007-03-13 01:00	320	29	100	2,8	17,13	1,62	19,8	1006,51	1,19	-1,27	16,64	5,35	6,9	0,00	0,0
2007-03-13 01:30	286	29	100	3,3	17,23	1,62	19,8	1006,51	1,19	-2,44	16,74	5,35	6,8	0,00	0,0
2007-03-13 02:00	246	29	99	2,6	17,23	1,62	19,8	1007,51	1,05	-0,10	16,74	5,26	5,0	0,00	0,0
2007-03-13 02:30	292	29	98	0,0	17,23	1,12	19,8	1007,51	0,40	1,12	16,74	4,67	3,9	0,00	0,0
2007-03-13 03:00	293	29	96	1,4	17,23	0,92	19,8	1007,51	-0,09	0,92	16,74	4,30	3,7	0,00	0,0
2007-03-13 03:30	271	28	95	0,0	17,13	0,61	19,8	1007,51	-0,53	0,61	16,60	3,92	3,7	0,00	0,0
2007-03-13 04:00	246	28	96	0,0	17,13	0,21	19,8	1007,51	-0,78	0,21	16,60	3,60	1,2	0,00	0,0
2007-03-13 04:30	176	28	97	0,0	17,03	0,01	19,8	1007,51	-0,84	0,01	16,50	3,49	2,0	0,00	0,0
2007-03-13 05:00	149	28	98	0,0	17,03	-0,49	19,8	1008,51	-1,19	-0,49	16,50	3,07	2,0	0,00	0,0
2007-03-13 05:30	149	28	99	0,0	17,13	-0,69	19,8	1008,51	-1,24	-0,69	16,60	2,96	0,0	0,00	0,0
2007-03-13 06:00	152	28	99	0,0	17,23	-0,79	19,8	1008,51	-1,34	-0,79	16,70	2,86	2,0	0,00	0,0
2007-03-13 06:30	186	28	99	0,0	17,33	-0,89	19,8	1008,51	-1,44	-0,89	16,80	2,76	1,8	0,00	0,0
2007-03-13 07:00	192	28	99	0,0	17,33	-0,89	19,8	1008,51	-1,44	-0,89	16,80	2,76	1,4	0,00	0,0
2007-03-13 07:30	113	28	97	0,0	17,33	-0,99	19,8	1008,51	-1,83	-0,99	16,80	2,48	1,4	0,00	0,0
2007-03-13 08:00	129	28	94	0,0	17,43	-0,79	19,8	1008,51	-2,07	-0,79	16,90	2,43	1,6	0,00	0,0
2007-03-13 08:30	147	28	87	1,8	17,33	0,11	19,8	1008,51	-2,27	0,11	16,80	2,77	2,6	0,00	0,0
2007-03-13 09:00	190	28	77	2,6	17,33	1,32	19,8	1008,51	-2,81	-0,42	16,80	3,23	3,1	0,00	0,0
2007-03-13 09:30	155	28	74	3,3	17,23	2,12	19,8	1008,51	-2,59	-1,87	16,70	3,83	3,5	0,00	0,0
2007-03-13 10:00	161	28	72	1,8	17,13	2,52	19,8	1008,51	-2,59	2,52	16,60	4,09	3,3	0,00	0,0
2007-03-13 10:30	198	28	69	2,2	17,03	2,62	19,8	1008,51	-3,10	2,62	16,50	3,99	3,7	0,00	0,0
2007-03-13 11:00	168	28	59	2,0	17,03	3,62	19,8	1008,51	-4,34	3,62	16,50	4,39	5,2	0,00	0,0
2007-03-13 11:30	183	28	58	3,5	16,93	4,02	19,8	1008,51	-4,21	0,28	16,40	4,73	4,9	0,00	0,0

Datum	Vindrikt °	Fukt inne Rh%	Fukt ute Rh%	Vindhast m/s	Temp in °C	Temp ute °C	Nb. Mån mm	Tryck Mbar	Daggp °C	Kyleffekt °C	Vix inne °C	Vix ute °C	Vindby m/s	Korr lufttryck	Nederb./dygn mm
2007-03-13 12:00	156	28	57	1,6	16,83	4,22	19,8	1008,51	-4,27	4,22	16,30	4,88	5,0	0,00	0,0
2007-03-13 12:30	203	28	57	2,0	16,83	4,32	19,8	1008,51	-4,17	4,32	16,30	4,98	4,9	0,00	0,0
2007-03-13 13:00	153	28	56	2,0	16,73	4,62	19,8	1008,51	-4,14	4,62	16,20	5,22	4,9	0,00	0,0
2007-03-13 13:30	189	28	55	2,0	16,83	4,62	19,8	1007,51	-4,40	4,62	16,30	5,17	5,2	0,00	0,0
2007-03-13 14:00	229	28	56	2,0	16,73	4,82	19,8	1007,51	-3,96	4,82	16,20	5,42	5,4	0,00	0,0
2007-03-13 14:30	238	28	54	0,0	16,73	4,82	19,8	1007,51	-4,47	4,82	16,20	5,32	5,8	0,00	0,0
2007-03-13 15:00	191	28	56	3,0	16,73	4,52	19,8	1007,51	-4,24	1,90	16,20	5,12	5,0	0,00	0,0
2007-03-13 15:30	159	28	55	2,6	16,63	4,62	19,8	1007,51	-4,40	3,06	16,10	5,17	3,9	0,00	0,0
2007-03-13 16:00	150	28	56	1,4	16,63	4,42	19,8	1007,51	-4,33	4,42	16,10	5,02	3,7	0,00	0,0
2007-03-13 16:30	157	28	58	1,8	16,63	3,92	19,8	1006,51	-4,30	3,92	16,10	4,63	3,5	0,00	0,0
2007-03-13 17:00	248	28	62	0,0	16,53	3,62	19,8	1007,51	-3,65	3,62	16,00	4,56	4,3	0,00	0,0
2007-03-13 17:30	157	28	72	1,4	16,43	3,42	19,8	1006,51	-1,73	3,42	15,90	4,99	6,0	0,00	0,0
2007-03-13 18:00	173	28	73	1,6	16,43	3,02	19,8	1006,51	-1,92	3,02	15,90	4,66	3,3	0,00	0,0
2007-03-13 18:30	163	28	68	1,6	16,33	3,12	19,8	1005,51	-2,82	3,12	15,80	4,43	4,1	0,00	0,0
2007-03-13 19:00	158	28	68	2,0	16,33	3,02	19,8	1005,51	-2,92	3,02	15,80	4,33	5,0	0,00	0,0
2007-03-13 19:30	201	28	67	2,0	16,23	3,02	19,8	1005,51	-3,13	3,02	15,70	4,27	4,7	0,00	0,0
2007-03-13 20:00	179	28	69	3,0	16,23	3,02	19,8	1005,51	-2,71	0,26	15,70	4,40	4,9	0,00	0,0
2007-03-13 20:30	185	28	71	3,3	16,23	2,82	19,8	1005,51	-2,50	-1,08	15,70	4,33	5,0	0,00	0,0
2007-03-13 21:00	257	28	72	1,2	16,33	2,62	19,8	1005,51	-2,50	2,62	15,80	4,19	4,1	0,00	0,0
2007-03-13 21:30	293	28	74	1,4	16,53	2,32	19,8	1005,51	-2,40	2,32	16,00	4,03	2,4	0,00	0,0
2007-03-13 22:00	290	28	73	0,0	16,63	1,92	19,8	1005,51	-2,98	1,92	16,10	3,56	2,0	0,00	0,0
2007-03-13 22:30	256	28	80	1,8	16,73	1,72	19,8	1005,51	-1,88	1,72	16,20	3,85	2,6	0,00	0,0
2007-03-13 23:00	253	28	81	0,0	16,83	1,82	19,8	1005,51	-1,61	1,82	16,30	4,02	3,9	0,00	0,0
2007-03-13 23:30	254	28	85	2,6	16,73	1,52	19,8	1005,51	-1,22	-0,21	16,20	4,02	4,1	0,00	0,0
2007-03-14 00:00	245	28	90	0,0	16,63	1,62	19,8	1005,51	-0,31	1,62	16,10	4,51	4,1	0,00	0,0
2007-03-14 00:30	264	28	91	1,2	16,63	1,52	19,8	1006,51	-0,26	1,52	16,10	4,49	2,4	0,00	0,0
2007-03-14 01:00	258	28	91	0,0	16,63	1,62	19,8	1006,51	-0,16	1,62	16,10	4,59	3,1	0,00	0,0
2007-03-14 01:30	246	28	90	2,0	16,63	1,72	19,8	1006,51	-0,22	1,72	16,10	4,61	4,1	0,00	0,0
2007-03-14 02:00	252	28	88	1,4	16,73	1,82	19,8	1006,51	-0,44	1,82	16,20	4,55	5,4	0,00	0,0
2007-03-14 02:30	285	28	89	2,4	16,83	2,02	19,8	1006,51	-0,08	0,32	16,30	4,83	5,4	0,00	0,0
2007-03-14 03:00	268	28	90	2,6	16,93	1,92	19,8	1006,51	-0,02	0,21	16,40	4,81	5,0	0,00	0,0
2007-03-14 03:30	290	28	91	4,3	16,93	1,62	21,6	1006,51	-0,16	-4,77	16,40	4,59	7,1	1,80	1,8
2007-03-14 04:00	296	28	91	4,3	16,83	1,52	21,6	1006,51	-0,26	-4,89	16,30	4,49	8,3	1,80	1,8
2007-03-14 04:30	259	28	92	3,5	16,73	1,42	21,6	1007,51	-0,20	-2,66	16,20	4,47	7,1	0,00	1,8
2007-03-14 05:00	293	28	92	2,6	16,63	1,42	21,6	1007,51	-0,20	-0,31	16,10	4,47	5,8	0,00	1,8
2007-03-14 05:30	289	28	92	2,8	16,63	1,52	21,6	1008,51	-0,10	-1,38	16,10	4,57	6,9	0,00	1,8
2007-03-14 06:00	340	28	92	3,7	16,63	1,32	21,6	1008,51	-0,30	-3,95	16,10	4,37	5,2	0,00	1,8
2007-03-14 06:30	274	28	92	2,8	16,63	1,42	21,6	1008,51	-0,20	-1,49	16,10	4,47	7,3	0,00	1,8
2007-03-14 07:00	287	28	93	4,5	16,63	1,42	21,6	1009,51	-0,04	-6,12	16,10	4,55	7,3	0,00	1,8
2007-03-14 07:30	313	28	92	5,4	16,63	1,72	21,6	1009,51	0,10	-7,00	16,10	4,77	7,1	0,00	1,8
2007-03-14 08:00	277	28	90	2,6	16,73	2,12	21,6	1010,51	0,18	0,42	16,20	5,01	7,9	0,00	1,8
2007-03-14 08:30	280	28	89	4,9	16,73	2,12	21,6	1010,51	0,02	-5,25	16,20	4,93	8,5	0,00	1,8
2007-03-14 09:00	289	28	87	3,3	16,63	2,22	21,6	1010,51	-0,21	-1,76	16,10	4,87	8,1	0,00	1,8
2007-03-14 09:30	262	28	88	3,3	16,63	2,42	21,6	1010,51	0,15	-1,53	16,10	5,15	6,8	0,00	1,8
2007-03-14 10:00	291	28	87	3,3	16,53	2,52	21,6	1011,51	0,09	-1,42	16,00	5,17	7,1	0,00	1,8
2007-03-14 10:30	290	28	86	3,9	16,43	2,62	21,6	1011,51	0,02	-2,44	15,90	5,20	7,1	0,00	1,8
2007-03-14 11:00	292	28	84	4,5	16,33	2,92	21,6	1011,51	-0,02	-4,26	15,80	5,34	8,1	0,00	1,8
2007-03-14 11:30	297	28	89	3,0	16,23	2,82	21,6	1012,51	0,71	0,04	15,70	5,63	6,2	0,00	1,8
2007-03-14 12:00	233	29	87	3,0	16,23	3,02	21,6	1012,51	0,58	0,26	15,74	5,67	7,1	0,00	1,8
2007-03-14 12:30	281	29	87	2,0	16,13	3,02	21,6	1012,51	0,58	3,02	15,64	5,67	6,9	0,00	1,8



Datum	Vindrikt °	Fukt inne Rh%	Fukt ute Rh%	Vindhast m/s	Temp in °C	Temp ute °C	Nb. Mån mm	Tryck Mbar	Dagggp °C	Kyleffekt °C	Vix inne °C	Vix ute °C	Vindby m/s	Korr lufttryck	Nederb./dygn mm
2007-03-14 13:00	288	29	84	2,6	16,13	3,22	21,6	1012,51	0,27	1,59	15,64	5,64	6,6	0,00	1,8
2007-03-14 13:30	281	29	88	3,1	16,13	3,12	21,6	1012,51	0,84	0,37	15,64	5,85	6,8	0,00	1,8
2007-03-14 14:00	291	29	89	1,8	16,13	2,92	21,6	1012,51	0,81	2,92	15,64	5,73	4,5	0,00	1,8
2007-03-14 14:30	273	29	87	3,1	16,13	2,92	21,6	1012,51	0,48	0,15	15,64	5,57	5,4	0,00	1,8
2007-03-14 15:00	250	29	89	3,0	16,03	2,72	21,6	1012,51	0,61	-0,07	15,54	5,53	5,2	0,00	1,8
2007-03-14 15:30	245	29	92	1,4	16,13	2,72	21,6	1012,51	1,09	2,72	15,64	5,77	4,5	0,00	1,8
2007-03-14 16:00	257	29	94	1,4	16,13	2,52	21,6	1012,51	1,20	2,52	15,64	5,74	4,3	0,00	1,8
2007-03-14 16:30	261	29	96	0,0	16,33	2,42	21,6	1012,51	1,40	2,42	15,84	5,80	3,3	0,00	1,8
2007-03-14 17:00	203	29	96	0,0	16,53	2,32	21,6	1012,51	1,30	2,32	16,04	5,70	2,2	0,00	1,8
2007-03-14 17:30	192	28	97	1,8	16,73	2,32	21,6	1012,51	1,45	2,32	16,20	5,79	2,2	0,00	1,8
2007-03-14 18:00	192	28	96	2,0	16,83	2,32	21,6	1011,51	1,30	2,32	16,30	5,70	4,3	0,00	1,8
2007-03-14 18:30	235	28	97	0,0	16,93	2,22	21,6	1011,51	1,35	2,22	16,40	5,69	4,3	0,00	1,8
2007-03-14 19:00	240	28	99	0,0	16,93	2,02	21,6	1011,51	1,45	2,02	16,40	5,66	1,8	0,00	1,8
2007-03-14 19:30	193	28	100	0,0	16,93	1,92	21,6	1011,51	1,49	1,92	16,40	5,65	2,0	0,00	1,8
2007-03-14 20:00	197	28	100	0,0	16,83	1,92	21,6	1011,51	1,49	1,92	16,30	5,65	3,0	0,00	1,8
2007-03-14 20:30	191	28	100	0,0	16,63	1,82	21,6	1010,51	1,39	1,82	16,10	5,55	2,6	0,00	1,8
2007-03-14 21:00	185	28	100	0,0	16,53	1,82	21,6	1010,51	1,39	1,82	16,00	5,55	2,2	0,00	1,8
2007-03-14 21:30	161	29	100	0,0	16,43	1,72	21,6	1010,51	1,29	1,72	15,94	5,45	1,6	0,00	1,8
2007-03-14 22:00	194	29	100	0,0	16,33	1,72	21,6	1010,51	1,29	1,72	15,84	5,45	1,6	0,00	1,8
2007-03-14 22:30	188	29	100	0,0	16,33	1,82	21,6	1010,51	1,39	1,82	15,84	5,55	1,2	0,00	1,8
2007-03-14 23:00	198	29	100	0,0	16,33	2,22	21,6	1010,51	1,79	2,22	15,84	5,95	2,6	0,00	1,8
2007-03-14 23:30	195	29	100	0,0	16,43	2,12	21,6	1010,51	1,69	2,12	15,94	5,85	1,8	0,00	1,8
2007-03-15 00:00	252	28	100	0,0	16,63	2,32	21,6	1010,51	1,89	2,32	16,10	6,05	1,6	0,00	0,0
2007-03-15 00:30	252	28	100	0,0	16,83	2,32	21,6	1010,51	1,89	2,32	16,30	6,05	0,0	0,00	0,0
2007-03-15 01:00	247	29	100	0,0	17,03	2,62	21,6	1010,51	2,19	2,62	16,54	6,35	3,9	0,00	0,0
2007-03-15 01:30	222	29	100	0,0	17,13	2,42	21,6	1010,51	1,99	2,42	16,64	6,15	3,5	0,00	0,0
2007-03-15 02:00	222	29	100	0,0	17,13	2,32	22,2	1009,51	1,89	2,32	16,64	6,05	0,0	0,60	0,6
2007-03-15 02:30	269	29	100	0,0	17,13	2,32	22,2	1009,51	1,89	2,32	16,64	6,05	1,2	0,60	0,6
2007-03-15 03:00	213	29	100	0,0	17,03	2,12	22,2	1010,51	1,69	2,12	16,54	5,85	0,0	0,00	0,6
2007-03-15 03:30	213	28	100	0,0	16,93	2,22	22,2	1009,51	1,79	2,22	16,40	5,95	0,0	0,00	0,6
2007-03-15 04:00	213	29	100	0,0	16,83	2,12	22,2	1009,51	1,69	2,12	16,34	5,85	0,0	0,00	0,6
2007-03-15 04:30	179	29	100	0,0	16,83	2,12	22,2	1009,51	1,69	2,12	16,34	5,85	1,2	0,00	0,6
2007-03-15 05:00	179	29	100	0,0	16,83	2,02	22,2	1009,51	1,59	2,02	16,34	5,75	0,0	0,00	0,6
2007-03-15 05:30	179	29	100	0,0	16,93	2,02	22,2	1009,51	1,59	2,02	16,44	5,75	0,0	0,00	0,6
2007-03-15 06:00	191	29	100	0,0	17,03	2,02	22,2	1009,51	1,59	2,02	16,54	5,75	1,8	0,00	0,6
2007-03-15 06:30	188	29	100	0,0	17,13	2,32	22,2	1009,51	1,89	2,32	16,64	6,05	2,6	0,00	0,6
2007-03-15 07:00	187	29	100	0,0	17,23	2,32	22,2	1009,51	1,89	2,32	16,74	6,05	0,0	0,00	0,6
2007-03-15 07:30	187	29	100	0,0	17,23	2,42	22,2	1009,51	1,99	2,42	16,74	6,15	1,4	0,00	0,6
2007-03-15 08:00	187	29	100	0,0	17,13	2,42	22,2	1009,51	1,99	2,42	16,64	6,15	1,2	0,00	0,6
2007-03-15 08:30	135	29	100	0,0	17,03	2,62	22,2	1009,51	2,19	2,62	16,54	6,35	1,8	0,00	0,6
2007-03-15 09:00	160	29	100	1,4	17,03	3,12	22,2	1009,51	2,69	3,12	16,54	6,85	2,2	0,00	0,6
2007-03-15 09:30	163	29	100	0,0	16,93	3,62	22,2	1008,51	3,19	3,62	16,44	7,35	3,5	0,00	0,6
2007-03-15 10:00	159	29	98	1,2	16,93	4,12	22,2	1008,51	3,39	4,12	16,44	7,67	2,6	0,00	0,6
2007-03-15 10:30	153	29	92	1,4	17,03	4,62	22,2	1008,51	2,96	4,62	16,54	7,67	2,6	0,00	0,6
2007-03-15 11:00	172	29	87	1,6	17,03	5,32	22,2	1007,51	2,84	5,32	16,54	7,97	3,0	0,00	0,6
2007-03-15 11:30	187	29	82	0,0	17,13	5,82	22,2	1007,51	2,46	5,82	16,64	8,10	3,7	0,00	0,6
2007-03-15 12:00	152	29	79	3,9	17,13	6,32	22,2	1007,51	2,40	1,88	16,64	8,38	3,9	0,00	0,6
2007-03-15 12:30	141	29	78	3,0	17,13	6,22	22,2	1006,51	2,12	3,76	16,64	8,21	4,1	0,00	0,6
2007-03-15 13:00	191	29	76	2,4	17,13	6,32	22,2	1006,51	1,84	4,86	16,64	8,17	3,7	0,00	0,6
2007-03-15 13:30	147	29	75	0,0	17,03	6,12	22,2	1006,51	1,45	6,12	16,54	7,90	3,9	0,00	0,6

Datum	Vindrikt °	Fukt inne Rh%	Fukt ute Rh%	Vindhast m/s	Temp in °C	Temp ute °C	Nb. Mån mm	Tryck Mbar	Dagggp °C	Kyleffekt °C	Vix inne °C	Vix ute °C	Vindby m/s	Korr lufttryck	Nederb./dygn mm
2007-03-15 14:00	148	29	73	1,8	17,03	6,32	22,2	1005,51	1,25	6,32	16,54	7,96	3,5	0,00	0,6
2007-03-15 14:30	168	29	72	1,6	16,93	6,32	22,2	1004,51	1,05	6,32	16,44	7,89	3,5	0,00	0,6
2007-03-15 15:00	180	29	71	1,6	16,93	6,42	22,2	1004,51	0,94	6,42	16,44	7,93	3,7	0,00	0,6
2007-03-15 15:30	179	29	71	1,2	16,93	6,32	22,2	1004,51	0,85	6,32	16,44	7,83	2,8	0,00	0,6
2007-03-15 16:00	182	29	71	1,2	16,83	6,22	22,2	1003,51	0,75	6,22	16,34	7,73	2,2	0,00	0,6
2007-03-15 16:30	152	29	71	1,2	16,83	6,12	22,2	1002,51	0,66	6,12	16,34	7,63	2,2	0,00	0,6
2007-03-15 17:00	145	29	73	0,0	16,83	5,72	22,2	1002,51	0,68	5,72	16,34	7,36	1,4	0,00	0,6
2007-03-15 17:30	172	29	74	0,0	16,83	5,42	22,2	1001,51	0,58	5,42	16,34	7,13	2,0	0,00	0,6
2007-03-15 18:00	136	29	77	0,0	16,83	4,92	22,2	1000,51	0,67	4,92	16,34	6,83	1,2	0,00	0,6
2007-03-15 18:30	150	29	77	1,6	16,83	4,82	22,2	1000,51	0,58	4,82	16,34	6,73	3,1	0,00	0,6
2007-03-15 19:00	179	29	78	2,0	16,73	4,72	22,2	999,51	0,67	4,72	16,24	6,71	4,3	0,00	0,6
2007-03-15 19:30	169	29	82	0,0	16,63	4,22	22,2	999,51	0,90	4,22	16,14	6,49	3,1	0,00	0,6
2007-03-15 20:00	174	29	85	0,0	16,63	3,72	22,2	998,51	0,93	3,72	16,14	6,22	1,4	0,00	0,6
2007-03-15 20:30	174	29	88	0,0	16,73	3,52	22,2	998,51	1,23	3,52	16,24	6,25	0,0	0,00	0,6
2007-03-15 21:00	146	29	93	0,0	16,83	3,02	23,4	997,50	1,54	3,02	16,34	6,15	1,2	1,20	1,8
2007-03-15 21:30	142	29	99	0,0	16,93	3,02	23,4	996,50	2,44	3,02	16,44	6,66	1,6	1,20	1,8
2007-03-15 22:00	136	29	100	0,0	16,93	2,82	23,4	996,50	2,39	2,82	16,44	6,55	2,0	0,00	1,8
2007-03-15 22:30	177	29	100	0,0	17,03	2,82	23,4	996,50	2,39	2,82	16,54	6,55	2,4	0,00	1,8
2007-03-15 23:00	197	29	100	0,0	16,93	2,72	24,0	996,50	2,29	2,72	16,44	6,45	2,0	0,60	2,4
2007-03-15 23:30	181	29	100	0,0	16,93	2,72	25,2	995,50	2,29	2,72	16,44	6,45	1,2	1,80	3,6
2007-03-16 00:00	266	29	100	1,8	16,83	2,82	25,2	996,50	2,39	2,82	16,34	6,55	5,8	1,80	0,0
2007-03-16 00:30	301	29	100	2,4	16,83	2,72	25,2	996,50	2,29	1,06	16,34	6,45	6,9	0,00	0,0
2007-03-16 01:00	295	29	100	3,9	16,83	2,42	25,2	996,50	1,99	-2,67	16,34	6,15	4,5	0,00	0,0
2007-03-16 01:30	264	29	100	3,5	16,83	2,12	25,2	996,50	1,69	-1,87	16,34	5,85	4,7	0,00	0,0
2007-03-16 02:00	313	29	100	2,2	16,83	2,12	25,2	996,50	1,69	2,12	16,34	5,85	7,5	0,00	0,0
2007-03-16 02:30	299	29	100	3,5	16,83	1,82	25,2	997,50	1,39	-2,21	16,34	5,55	6,8	0,00	0,0
2007-03-16 03:00	294	29	99	1,6	16,83	1,62	26,4	997,50	1,05	1,62	16,34	5,26	6,8	1,20	1,2
2007-03-16 03:30	300	29	97	3,1	16,83	1,32	26,4	997,50	0,46	-1,60	16,34	4,79	6,9	1,20	1,2
2007-03-16 04:00	315	29	100	2,0	16,83	0,82	26,4	998,51	0,39	0,82	16,34	4,54	6,9	0,00	1,2
2007-03-16 04:30	261	29	98	5,6	16,93	0,82	26,4	998,51	0,11	-8,15	16,44	4,37	8,1	0,00	1,2
2007-03-16 05:00	273	29	91	3,9	16,83	0,51	26,4	998,51	-1,24	-4,89	16,34	3,49	8,1	0,00	1,2
2007-03-16 05:30	306	29	91	5,8	16,83	0,41	26,4	998,51	-1,34	-8,67	16,34	3,39	7,3	0,00	1,2
2007-03-16 06:00	285	29	97	0,0	16,73	0,21	26,4	998,51	-0,64	0,21	16,24	3,69	6,8	0,00	1,2
2007-03-16 06:30	247	29	99	1,4	16,73	-0,09	26,4	998,51	-0,65	-0,09	16,24	3,56	3,7	0,00	1,2
2007-03-16 07:00	254	29	96	2,2	16,73	0,11	26,4	998,51	-0,88	0,11	16,24	3,50	4,7	0,00	1,2
2007-03-16 07:30	251	29	97	0,0	16,73	0,11	26,4	998,51	-0,74	0,11	16,24	3,59	2,8	0,00	1,2
2007-03-16 08:00	187	29	96	0,0	16,83	0,21	26,4	998,51	-0,78	0,21	16,34	3,60	3,1	0,00	1,2
2007-03-16 08:30	247	29	96	1,8	16,83	0,72	26,4	998,51	-0,29	0,72	16,34	4,10	3,1	0,00	1,2
2007-03-16 09:00	212	29	95	0,0	16,83	1,02	26,4	997,50	-0,14	1,02	16,34	4,32	4,1	0,00	1,2
2007-03-16 09:30	257	29	93	2,2	16,83	1,12	26,4	997,50	-0,34	1,12	16,34	4,25	4,3	0,00	1,2
2007-03-16 10:00	300	29	87	4,1	16,83	1,82	26,4	997,50	-0,60	-4,53	16,34	4,47	4,5	0,00	1,2
2007-03-16 10:30	273	29	79	1,8	16,73	2,22	26,4	997,50	-1,57	2,22	16,24	4,27	5,2	0,00	1,2
2007-03-16 11:00	257	28	75	0,0	16,63	2,62	26,4	997,50	-1,92	2,62	16,10	4,39	6,6	0,00	1,2
2007-03-16 11:30	227	28	71	1,2	16,63	2,92	26,4	997,50	-2,41	2,92	16,10	4,43	6,2	0,00	1,2
2007-03-16 12:00	241	28	67	2,2	16,53	2,82	26,4	996,50	-3,32	2,82	16,00	4,07	6,4	0,00	1,2
2007-03-16 12:30	175	29	63	2,6	16,53	2,72	26,4	996,50	-4,27	1,06	16,04	3,72	5,2	0,00	1,2
2007-03-16 13:00	181	29	63	1,8	16,43	2,72	26,4	996,50	-4,27	2,72	15,94	3,72	6,9	0,00	1,2
2007-03-16 13:30	255	29	69	1,2	16,33	2,72	26,4	995,50	-3,00	2,72	15,84	4,10	6,9	0,00	1,2
2007-03-16 14:00	188	29	69	1,6	16,33	3,02	26,4	995,50	-2,71	3,02	15,84	4,40	3,3	0,00	1,2
2007-03-16 14:30	233	29	69	0,0	16,43	3,02	26,4	994,50	-2,71	3,02	15,94	4,40	5,0	0,00	1,2

Datum	Vindrikt °	Fukt inne Rh%	Fukt ute Rh%	Vindhast m/s	Temp in °C	Temp ute °C	Nb. Mån mm	Tryck Mbar	Dagggp °C	Kyleffekt °C	Vix inne °C	Vix ute °C	Vindby m/s	Korr lufttryck	Nederb./dygn mm
2007-03-16 15:00	194	29	65	3,0	16,53	2,92	26,4	993,50	-3,65	0,15	16,04	4,04	4,1	0,00	1,2
2007-03-16 15:30	166	28	58	2,4	16,63	3,02	26,4	992,50	-5,14	1,37	16,10	3,73	6,0	0,00	1,2
2007-03-16 16:00	152	28	58	3,5	16,63	2,82	26,4	992,50	-5,33	-1,08	16,10	3,53	6,0	0,00	1,2
2007-03-16 16:30	157	28	60	3,5	16,63	2,52	26,4	991,50	-5,14	-1,42	16,10	3,35	6,2	0,00	1,2
2007-03-16 17:00	180	28	60	2,2	16,63	2,32	26,4	990,50	-5,33	2,32	16,10	3,15	6,4	0,00	1,2
2007-03-16 17:30	147	28	62	3,5	16,63	1,92	26,4	989,50	-5,25	-2,10	16,10	2,86	7,7	0,00	1,2
2007-03-16 18:00	161	28	63	2,8	16,63	1,62	26,4	989,50	-5,31	-1,27	16,10	2,62	6,2	0,00	1,2
2007-03-16 18:30	154	28	63	2,4	16,53	1,72	26,4	988,50	-5,22	0,00	16,00	2,72	7,1	0,00	1,2
2007-03-16 19:00	157	28	65	2,8	16,53	1,62	26,4	987,50	-4,88	-1,27	16,00	2,74	8,1	0,00	1,2
2007-03-16 19:30	176	28	67	2,8	16,53	1,32	26,4	987,50	-4,74	-1,60	16,00	2,57	6,2	0,00	1,2
2007-03-16 20:00	175	28	67	5,4	16,53	1,42	26,4	986,50	-4,65	-7,39	16,00	2,67	6,9	0,00	1,2
2007-03-16 20:30	161	28	69	4,3	16,53	1,42	26,4	985,50	-4,24	-5,01	16,00	2,79	7,7	0,00	1,2
2007-03-16 21:00	145	28	70	5,4	16,53	1,42	26,4	985,50	-4,04	-7,39	16,00	2,86	7,7	0,00	1,2
2007-03-16 21:30	166	28	71	4,9	16,53	1,52	26,4	984,50	-3,75	-6,00	16,00	3,02	7,5	0,00	1,2
2007-03-16 22:00	216	28	83	2,8	16,63	1,02	26,4	984,50	-2,05	-1,93	16,10	3,37	6,4	0,00	1,2
2007-03-16 22:30	186	28	95	2,2	16,63	0,41	26,4	983,50	-0,73	0,41	16,10	3,72	7,1	0,00	1,2
2007-03-16 23:00	138	28	92	2,8	16,63	0,41	26,4	983,50	-1,19	-2,58	16,10	3,47	5,6	0,00	1,2
2007-03-16 23:30	149	28	91	2,2	16,73	0,51	26,4	982,50	-1,24	0,51	16,20	3,49	4,9	0,00	1,2
2007-03-17 00:00	168	28	91	2,2	16,73	0,51	26,4	981,50	-1,24	0,51	16,20	3,49	4,1	0,00	0,0
2007-03-17 00:30	159	28	97	1,8	16,63	0,21	26,4	981,50	-0,64	0,21	16,10	3,69	4,5	0,00	0,0
2007-03-17 01:00	184	28	100	2,0	16,63	0,01	26,4	980,50	-0,41	0,01	16,10	3,74	4,3	0,00	0,0
2007-03-17 01:30	168	28	100	2,0	16,63	0,01	26,4	980,50	-0,41	0,01	16,10	3,74	3,9	0,00	0,0
2007-03-17 02:00	309	28	100	1,4	16,63	-0,09	26,4	980,50	-0,51	-0,09	16,10	3,64	4,9	0,00	0,0
2007-03-17 02:30	245	28	100	0,0	16,63	0,01	26,4	979,50	-0,41	0,01	16,10	3,74	2,6	0,00	0,0
2007-03-17 03:00	257	28	100	0,0	16,73	0,01	26,4	979,50	-0,41	0,01	16,20	3,74	0,0	0,00	0,0
2007-03-17 03:30	246	28	100	0,0	16,83	0,01	26,4	979,50	-0,41	0,01	16,30	3,74	0,0	0,00	0,0
2007-03-17 04:00	246	28	100	0,0	16,93	-0,09	26,4	979,50	-0,51	-0,09	16,40	3,64	0,0	0,00	0,0
2007-03-17 04:30	252	28	100	0,0	17,03	-0,29	26,4	978,50	-0,70	-0,29	16,50	3,44	0,0	0,00	0,0
2007-03-17 05:00	252	28	100	0,0	17,03	-0,49	26,4	978,50	-0,90	-0,49	16,50	3,24	0,0	0,00	0,0
2007-03-17 05:30	252	28	100	0,0	17,03	-0,99	26,4	978,50	-1,40	-0,99	16,50	2,74	0,0	0,00	0,0
2007-03-17 06:00	252	28	100	0,0	17,03	-1,09	26,4	978,50	-1,50	-1,09	16,50	2,64	0,0	0,00	0,0
2007-03-17 06:30	252	28	100	0,0	17,03	-1,09	26,4	978,50	-1,50	-1,09	16,50	2,64	0,0	0,00	0,0
2007-03-17 07:00	272	28	100	0,0	17,03	-0,99	26,4	979,50	-1,40	-0,99	16,50	2,74	0,0	0,00	0,0
2007-03-17 07:30	305	28	100	0,0	17,03	-0,59	26,4	979,50	-1,00	-0,59	16,50	3,14	0,0	0,00	0,0
2007-03-17 08:00	297	28	100	0,0	17,03	-0,89	26,4	979,50	-1,30	-0,89	16,50	2,84	1,2	0,00	0,0
2007-03-17 08:30	277	28	100	1,2	17,03	-0,69	26,4	979,50	-1,10	-0,69	16,50	3,04	3,0	0,00	0,0
2007-03-17 09:00	288	28	99	3,0	17,03	0,21	26,4	979,50	-0,35	-2,80	16,50	3,86	3,5	0,00	0,0
2007-03-17 09:30	279	28	96	2,0	17,03	0,72	26,4	980,50	-0,29	0,72	16,50	4,10	4,9	0,00	0,0
2007-03-17 10:00	295	28	100	1,8	16,83	0,51	26,4	980,50	0,09	0,51	16,30	4,24	5,0	0,00	0,0
2007-03-17 10:30	296	28	95	4,5	16,63	0,72	26,4	981,50	-0,44	-6,99	16,10	4,02	9,8	0,00	0,0
2007-03-17 11:00	282	28	90	6,4	16,43	1,02	26,4	981,50	-0,90	-9,18	15,90	3,91	10,4	0,00	0,0
2007-03-17 11:30	292	28	83	5,4	16,33	0,61	26,4	982,50	-2,44	-8,41	15,80	2,97	9,0	0,00	0,0
2007-03-17 12:00	258	28	89	6,4	16,13	0,31	26,4	982,50	-1,75	-10,10	15,60	3,13	12,7	0,00	0,0
2007-03-17 12:30	333	28	79	7,5	16,03	0,31	26,4	982,50	-3,42	-11,40	15,50	2,37	10,9	0,00	0,0
2007-03-17 13:00	284	28	76	4,5	15,93	0,72	26,4	983,50	-3,57	-6,99	15,40	2,56	11,1	0,00	0,0
2007-03-17 13:30	316	28	68	4,9	15,93	0,72	26,4	983,50	-5,11	-6,99	15,40	2,03	10,8	0,00	0,0
2007-03-17 14:00	303	28	72	7,7	15,93	0,11	26,4	983,50	-4,90	-12,27	15,40	1,69	12,1	0,00	0,0
2007-03-17 14:30	274	28	72	6,6	16,13	0,41	26,4	984,50	-4,61	-9,97	15,60	1,99	10,9	0,00	0,0
2007-03-17 15:00	337	28	69	5,2	16,33	0,92	26,4	984,50	-4,72	-7,38	15,80	2,29	8,9	0,00	0,0
2007-03-17 15:30	308	28	65	4,3	16,43	0,41	26,4	984,50	-6,02	-6,21	15,90	1,54	10,4	0,00	0,0

Datum	Vindrikt °	Fukt inne Rh%	Fukt ute Rh%	Vindhast m/s	Temp in °C	Temp ute °C	Nb. Mån mm	Tryck Mbar	Dagggp °C	Kyleffekt °C	Vix inne °C	Vix ute °C	Vindby m/s	Korr lufttryck	Nederb./dygn mm
2007-03-17 16:00	307	28	62	8,1	16,53	0,41	26,4	984,50	-6,67	-12,44	16,00	1,36	10,8	0,00	0,0
2007-03-17 16:30	284	28	72	4,5	16,53	0,01	26,4	984,50	-4,99	-7,86	16,00	1,59	8,7	0,00	0,0
2007-03-17 17:00	294	27	70	4,5	16,53	-0,19	26,4	985,50	-5,57	-8,10	15,97	1,26	8,9	0,00	0,0
2007-03-17 17:30	328	28	72	3,0	16,53	-0,69	26,4	985,50	-5,66	-3,78	16,00	0,89	8,7	0,00	0,0
2007-03-17 18:00	293	28	76	2,2	16,43	-1,09	26,4	985,50	-5,31	-1,09	15,90	0,76	6,0	0,00	0,0
2007-03-17 18:30	310	28	78	3,7	16,43	-1,09	26,4	984,50	-4,95	-6,75	15,90	0,90	6,6	0,00	0,0
2007-03-17 19:00	317	28	77	4,9	16,53	-1,49	26,4	984,50	-5,52	-9,71	16,00	0,43	6,6	0,00	0,0
2007-03-17 19:30	242	28	80	3,9	16,43	-1,69	26,4	984,50	-5,19	-7,45	15,90	0,44	6,4	0,00	0,0
2007-03-17 20:00	251	28	79	3,0	16,33	-1,79	26,4	984,50	-5,46	-4,99	15,80	0,27	6,4	0,00	0,0
2007-03-17 20:30	252	28	80	0,0	16,53	-2,19	26,4	983,50	-5,67	-2,19	16,00	-0,06	3,7	0,00	0,0
2007-03-17 21:00	278	27	78	1,2	16,53	-2,09	26,4	983,50	-5,92	-2,09	15,97	-0,10	5,4	0,00	0,0
2007-03-17 21:30	186	27	77	2,8	16,63	-2,09	26,4	983,50	-6,10	-5,31	16,07	-0,17	3,9	0,00	0,0
2007-03-17 22:00	243	28	78	2,6	16,83	-2,09	26,4	982,50	-5,92	-4,01	16,30	-0,10	3,3	0,00	0,0
2007-03-17 22:30	257	28	78	0,0	17,13	-2,29	26,4	982,50	-6,11	-2,29	16,60	-0,30	5,4	0,00	0,0
2007-03-17 23:00	293	28	80	2,4	17,23	-2,39	26,4	982,50	-5,87	-4,33	16,70	-0,26	4,1	0,00	0,0
2007-03-17 23:30	281	28	80	0,0	17,23	-2,39	26,4	982,50	-5,87	-2,39	16,70	-0,26	3,1	0,00	0,0
2007-03-18 00:00	285	28	80	2,8	17,23	-2,39	26,4	981,50	-5,87	-5,64	16,70	-0,26	4,5	0,00	0,0
2007-03-18 00:30	287	28	81	0,0	17,43	-2,59	26,4	981,50	-5,89	-2,59	16,90	-0,39	4,1	0,00	0,0
2007-03-18 01:00	215	28	81	0,0	17,43	-2,79	26,4	980,50	-6,09	-2,79	16,90	-0,59	2,6	0,00	0,0
2007-03-18 01:30	293	28	80	0,0	17,43	-3,39	26,4	980,50	-6,84	-3,39	16,90	-1,26	2,4	0,00	0,0
2007-03-18 02:00	356	28	82	0,0	17,33	-4,19	26,4	979,50	-7,28	-4,19	16,80	-1,91	0,0	0,00	0,0
2007-03-18 02:30	106	28	83	0,0	17,33	-5,29	26,4	979,50	-8,20	-5,29	16,80	-2,94	1,4	0,00	0,0
2007-03-18 03:00	129	28	85	0,0	17,43	-5,99	26,4	978,50	-8,56	-5,99	16,90	-3,49	3,0	0,00	0,0
2007-03-18 03:30	195	27	87	0,0	17,53	-6,19	26,4	978,50	-8,45	-6,19	16,97	-3,54	2,0	0,00	0,0
2007-03-18 04:00	127	27	88	0,0	17,73	-5,89	26,4	976,49	-8,00	-5,89	17,17	-3,16	2,0	0,00	0,0
2007-03-18 04:30	117	27	85	0,0	17,83	-5,99	26,4	976,49	-8,56	-5,99	17,27	-3,49	2,0	0,00	0,0
2007-03-18 05:00	86	27	85	0,0	17,93	-6,19	26,4	975,49	-8,76	-6,19	17,37	-3,69	2,6	0,00	0,0
2007-03-18 05:30	94	27	86	1,6	18,03	-6,39	26,4	974,49	-8,80	-6,39	17,47	-3,81	2,4	0,00	0,0
2007-03-18 06:00	99	27	84	1,4	18,03	-6,39	26,4	974,49	-9,11	-6,39	17,47	-3,97	3,0	0,00	0,0
2007-03-18 06:30	73	27	85	0,0	18,03	-6,59	26,4	973,49	-9,15	-6,59	17,47	-4,09	3,1	0,00	0,0
2007-03-18 07:00	93	27	83	2,0	18,03	-6,39	26,4	972,49	-9,27	-6,39	17,47	-4,04	3,1	0,00	0,0
2007-03-18 07:30	85	27	83	3,0	18,03	-6,09	26,4	971,49	-8,98	-9,68	17,47	-3,74	3,7	0,00	0,0
2007-03-18 08:00	100	27	81	2,4	18,03	-5,79	26,4	971,49	-9,01	-7,91	17,47	-3,59	3,9	0,00	0,0
2007-03-18 08:30	121	27	79	0,0	18,03	-5,49	26,4	970,49	-9,05	-5,49	17,47	-3,43	3,3	0,00	0,0
2007-03-18 09:00	93	27	79	1,4	18,13	-4,99	26,4	970,49	-8,56	-4,99	17,57	-2,93	4,5	0,00	0,0
2007-03-18 09:30	98	27	84	2,6	18,23	-4,99	26,4	969,49	-7,74	-7,07	17,67	-2,56	4,7	0,00	0,0
2007-03-18 10:00	98	27	87	3,3	18,23	-4,69	26,4	968,49	-6,98	-9,55	17,67	-2,03	5,0	0,00	0,0
2007-03-18 10:30	84	27	92	1,8	18,23	-4,49	26,4	967,49	-6,03	-4,49	17,67	-1,44	4,9	0,00	0,0
2007-03-18 11:00	91	27	94	3,3	18,33	-4,19	26,4	967,49	-5,44	-8,99	17,77	-0,97	4,5	0,00	0,0
2007-03-18 11:30	116	27	95	2,2	18,33	-4,19	26,4	966,49	-5,29	-4,19	17,77	-0,89	5,4	0,00	0,0
2007-03-18 12:00	90	27	98	3,3	18,23	-4,19	26,4	965,49	-4,87	-8,99	17,67	-0,63	4,9	0,00	0,0
2007-03-18 12:30	86	27	100	2,0	18,23	-4,39	26,4	964,49	-4,79	-4,39	17,67	-0,66	5,0	0,00	0,0
2007-03-18 13:00	49	27	100	3,3	18,13	-4,19	26,4	963,49	-4,59	-8,99	17,57	-0,46	6,4	0,00	0,0
2007-03-18 13:30	78	27	100	4,5	18,13	-4,09	26,4	962,49	-4,50	-12,94	17,57	-0,36	5,0	0,00	0,0
2007-03-18 14:00	253	27	100	2,4	18,13	-4,29	26,4	962,49	-4,69	-6,33	17,57	-0,56	6,2	0,00	0,0
2007-03-18 14:30	35	28	100	2,6	18,13	-4,29	26,4	961,49	-4,69	-6,33	17,61	-0,56	6,4	0,00	0,0
2007-03-18 15:00	81	28	99	2,0	18,13	-3,89	26,4	961,49	-4,43	-3,89	17,61	-0,25	6,6	0,00	0,0
2007-03-18 15:30	49	28	100	3,0	18,13	-3,69	26,4	960,49	-4,10	-7,06	17,61	0,04	5,6	0,00	0,0
2007-03-18 16:00	316	28	100	2,4	18,13	-3,79	26,4	960,49	-4,20	-5,80	17,61	-0,06	5,2	0,00	0,0
2007-03-18 16:30	231	28	100	1,8	18,13	-3,69	26,4	960,49	-4,10	-3,69	17,61	0,04	5,6	0,00	0,0

Datum	Vindrikt °	Fukt inne Rh%	Fukt ute Rh%	Vindhast m/s	Temp in °C	Temp ute °C	Nb. Mån mm	Tryck Mbar	Daggp °C	Kyleffekt °C	Vix inne °C	Vix ute °C	Vindby m/s	Korr lufttryck	Nederb./dygn mm
2007-03-18 17:00	105	28	100	0,0	18,03	-3,59	26,4	960,49	-4,00	-3,59	17,51	0,14	5,2	0,00	0,0
2007-03-18 17:30	81	28	100	2,0	18,03	-3,69	26,4	960,49	-4,10	-3,69	17,51	0,04	5,2	0,00	0,0
2007-03-18 18:00	283	28	100	3,5	17,93	-3,59	26,4	960,49	-4,00	-8,31	17,41	0,14	4,9	0,00	0,0
2007-03-18 18:30	91	28	100	1,8	17,73	-3,69	26,4	960,49	-4,10	-3,69	17,20	0,04	4,9	0,00	0,0
2007-03-18 19:00	1	28	100	0,0	17,63	-3,69	26,4	960,49	-4,10	-3,69	17,10	0,04	3,9	0,00	0,0
2007-03-18 19:30	251	28	100	1,8	17,63	-3,79	26,4	960,49	-4,20	-3,79	17,10	-0,06	4,7	0,00	0,0
2007-03-18 20:00	261	28	100	0,0	17,73	-3,79	26,4	960,49	-4,20	-3,79	17,20	-0,06	4,9	0,00	0,0
2007-03-18 20:30	278	28	100	1,6	17,73	-3,89	26,4	960,49	-4,30	-3,89	17,20	-0,16	4,1	0,00	0,0
2007-03-18 21:00	323	28	100	2,4	17,73	-4,09	26,4	960,49	-4,50	-6,12	17,20	-0,36	3,9	0,00	0,0
2007-03-18 21:30	249	28	100	2,0	17,73	-4,09	26,4	960,49	-4,50	-4,09	17,20	-0,36	4,1	0,00	0,0
2007-03-18 22:00	140	28	100	0,0	17,73	-4,09	26,4	960,49	-4,50	-4,09	17,20	-0,36	4,5	0,00	0,0
2007-03-18 22:30	297	28	100	0,0	17,63	-4,09	26,4	960,49	-4,50	-4,09	17,10	-0,36	5,0	0,00	0,0
2007-03-18 23:00	216	28	100	1,6	17,53	-4,09	26,4	960,49	-4,50	-4,09	17,00	-0,36	3,9	0,00	0,0
2007-03-18 23:30	278	28	100	0,0	17,53	-4,19	26,4	960,49	-4,59	-4,19	17,00	-0,46	4,7	0,00	0,0
2007-03-19 00:00	331	28	100	1,6	17,63	-4,29	26,4	960,49	-4,69	-4,29	17,10	-0,56	6,0	0,00	0,0
2007-03-19 00:30	286	28	100	0,0	17,73	-4,29	26,4	961,49	-4,69	-4,29	17,20	-0,56	5,6	0,00	0,0
2007-03-19 01:00	276	28	100	3,0	17,83	-4,29	26,4	961,49	-4,69	-7,72	17,31	-0,56	5,2	0,00	0,0
2007-03-19 01:30	323	28	100	4,3	17,93	-4,29	26,4	961,49	-4,69	-11,87	17,41	-0,56	6,2	0,00	0,0
2007-03-19 02:00	329	28	100	1,8	17,93	-4,29	26,4	962,49	-4,69	-4,29	17,41	-0,56	5,4	0,00	0,0
2007-03-19 02:30	326	28	100	2,0	18,03	-4,29	26,4	962,49	-4,69	-4,29	17,51	-0,56	6,6	0,00	0,0
2007-03-19 03:00	285	28	100	1,4	18,03	-4,29	26,4	962,49	-4,69	-4,29	17,51	-0,56	6,4	0,00	0,0
2007-03-19 03:30	307	28	100	1,4	18,03	-4,29	26,4	963,49	-4,69	-4,29	17,51	-0,56	6,0	0,00	0,0
2007-03-19 04:00	93	28	100	0,0	18,03	-4,19	26,4	963,49	-4,59	-4,19	17,51	-0,46	6,6	0,00	0,0
2007-03-19 04:30	333	28	100	3,3	18,03	-4,09	26,4	964,49	-4,50	-8,88	17,51	-0,36	5,4	0,00	0,0
2007-03-19 05:00	327	28	98	3,3	18,03	-4,09	26,4	964,49	-4,77	-8,88	17,51	-0,53	5,4	0,00	0,0
2007-03-19 05:30	330	28	98	1,2	18,03	-4,09	26,4	964,49	-4,77	-4,09	17,51	-0,53	5,6	0,00	0,0
2007-03-19 06:00	303	28	98	1,4	18,03	-4,09	26,4	965,49	-4,77	-4,09	17,51	-0,53	7,1	0,00	0,0
2007-03-19 06:30	332	28	100	2,8	17,93	-4,19	26,4	965,49	-4,59	-7,61	17,41	-0,46	6,6	0,00	0,0
2007-03-19 07:00	270	28	100	0,0	17,93	-4,09	26,4	966,49	-4,50	-4,09	17,41	-0,36	6,0	0,00	0,0
2007-03-19 07:30	323	28	99	2,6	18,03	-3,99	26,4	966,49	-4,53	-6,01	17,51	-0,35	6,8	0,00	0,0
2007-03-19 08:00	318	28	97	2,2	18,03	-4,09	26,4	967,49	-4,91	-4,09	17,51	-0,62	6,0	0,00	0,0
2007-03-19 08:30	334	28	96	4,9	18,03	-3,89	26,4	968,49	-4,85	-12,69	17,51	-0,50	6,0	0,00	0,0
2007-03-19 09:00	328	28	96	3,7	18,13	-3,59	26,4	968,49	-4,56	-9,67	17,61	-0,20	6,9	0,00	0,0
2007-03-19 09:30	334	28	93	2,2	18,13	-3,39	26,4	969,49	-4,79	-3,39	17,61	-0,25	7,3	0,00	0,0
2007-03-19 10:00	21	28	93	4,7	18,13	-3,19	26,4	969,49	-4,59	-11,82	17,61	-0,05	6,8	0,00	0,0
2007-03-19 10:30	331	28	95	3,5	18,03	-3,19	26,4	970,49	-4,30	-7,86	17,51	0,11	5,4	0,00	0,0
2007-03-19 11:00	329	28	92	2,4	18,03	-2,79	26,4	970,49	-4,35	-4,75	17,51	0,27	6,6	0,00	0,0
2007-03-19 11:30	331	28	89	4,7	17,93	-2,49	26,4	971,49	-4,51	-10,95	17,41	0,33	6,2	0,00	0,0
2007-03-19 12:00	334	28	87	5,0	17,83	-2,29	26,4	972,49	-4,62	-11,41	17,31	0,37	6,0	0,00	0,0
2007-03-19 12:30	337	28	85	3,7	17,73	-1,79	26,4	972,49	-4,45	-7,57	17,20	0,72	6,0	0,00	0,0
2007-03-19 13:00	323	28	83	3,0	17,73	-1,69	26,4	973,49	-4,68	-4,88	17,20	0,66	7,3	0,00	0,0
2007-03-19 13:30	334	28	87	3,7	17,83	-1,59	26,4	973,49	-3,93	-7,34	17,31	1,07	6,4	0,00	0,0
2007-03-19 14:00	346	28	83	1,4	17,83	-1,29	26,4	974,49	-4,29	-1,29	17,31	1,06	5,4	0,00	0,0
2007-03-19 14:30	338	28	79	1,4	17,63	-0,89	26,4	974,49	-4,58	-0,89	17,10	1,17	4,7	0,00	0,0
2007-03-19 15:00	342	28	77	2,0	17,53	-0,89	26,4	975,49	-4,94	-0,89	17,00	1,03	4,1	0,00	0,0
2007-03-19 15:30	337	28	78	0,0	17,33	-0,89	26,4	975,49	-4,76	-0,89	16,80	1,10	4,5	0,00	0,0
2007-03-19 16:00	323	28	79	2,0	17,23	-0,69	26,4	976,49	-4,39	-0,69	16,70	1,37	3,7	0,00	0,0
2007-03-19 16:30	340	28	79	1,4	17,23	-0,89	26,4	976,49	-4,58	-0,89	16,70	1,17	3,7	0,00	0,0
2007-03-19 17:00	333	28	79	2,0	17,33	-1,09	26,4	977,49	-4,78	-1,09	16,80	0,97	3,9	0,00	0,0
2007-03-19 17:30	305	28	80	0,0	17,43	-1,39	26,4	977,49	-4,89	-1,39	16,90	0,74	3,9	0,00	0,0

Datum	Vindrikt °	Fukt inne Rh%	Fukt ute Rh%	Vindhast m/s	Temp in °C	Temp ute °C	Nb. Mån mm	Tryck Mbar	Dagggp °C	Kyleffekt °C	Vix inne °C	Vix ute °C	Vindby m/s	Korr lufttryck	Nederb./dygn mm
2007-03-19 18:00	330	28	83	1,2	17,63	-1,89	26,4	978,50	-4,88	-1,89	17,10	0,46	6,0	0,00	0,0
2007-03-19 18:30	308	28	93	1,2	17,73	-2,39	26,4	979,50	-3,80	-2,39	17,20	0,75	4,1	0,00	0,0
2007-03-19 19:00	316	28	98	2,0	17,83	-2,79	26,4	979,50	-3,48	-2,79	17,31	0,77	3,7	0,00	0,0
2007-03-19 19:30	323	28	99	2,0	17,83	-2,99	26,4	979,50	-3,54	-2,99	17,31	0,65	3,9	0,00	0,0
2007-03-19 20:00	332	28	93	2,0	17,73	-3,09	26,4	980,50	-4,50	-3,09	17,20	0,05	4,5	0,00	0,0
2007-03-19 20:30	319	28	90	3,7	17,63	-3,29	26,4	980,50	-5,14	-9,32	17,10	-0,40	5,2	0,00	0,0
2007-03-19 21:00	326	28	89	1,6	17,53	-3,69	26,4	981,50	-5,69	-3,69	17,00	-0,88	4,3	0,00	0,0
2007-03-19 21:30	301	28	89	0,0	17,43	-4,19	26,4	981,50	-6,18	-4,19	16,90	-1,38	3,0	0,00	0,0
2007-03-19 22:00	339	28	93	0,0	17,43	-4,79	26,4	982,50	-6,18	-4,79	16,90	-1,65	1,6	0,00	0,0
2007-03-19 22:30	321	28	91	3,1	17,53	-4,39	26,4	982,50	-6,08	-7,83	17,00	-1,42	3,9	0,00	0,0
2007-03-19 23:00	315	28	87	2,2	17,63	-4,09	26,4	982,50	-6,39	-4,09	17,10	-1,43	5,0	0,00	0,0
2007-03-19 23:30	327	28	86	1,6	17,73	-3,99	26,4	983,50	-6,45	-3,99	17,20	-1,41	3,9	0,00	0,0
2007-03-20 00:00	339	28	87	2,8	17,83	-4,69	26,4	983,50	-6,98	-8,15	17,31	-2,03	2,8	0,00	0,0
2007-03-20 00:30	313	28	87	0,0	17,83	-5,09	26,4	983,50	-7,37	-5,09	17,31	-2,43	1,6	0,00	0,0
2007-03-20 01:00	356	28	88	1,4	17,73	-4,99	26,4	984,50	-7,12	-4,99	17,20	-2,26	3,0	0,00	0,0
2007-03-20 01:30	306	28	88	0,0	17,73	-5,29	26,4	984,50	-7,41	-5,29	17,20	-2,56	1,8	0,00	0,0
2007-03-20 02:00	306	28	89	0,0	17,73	-5,89	26,4	985,50	-7,85	-5,89	17,20	-3,08	0,0	0,00	0,0
2007-03-20 02:30	313	28	91	0,0	17,63	-5,89	26,4	985,50	-7,56	-5,89	17,10	-2,92	0,0	0,00	0,0
2007-03-20 03:00	343	28	91	0,0	17,63	-5,89	26,4	986,50	-7,56	-5,89	17,10	-2,92	1,4	0,00	0,0
2007-03-20 03:30	340	28	89	0,0	17,63	-5,89	26,4	986,50	-7,85	-5,89	17,10	-3,08	1,8	0,00	0,0
2007-03-20 04:00	340	28	90	0,0	17,63	-6,29	26,4	986,50	-8,10	-6,29	17,10	-3,40	0,0	0,00	0,0
2007-03-20 04:30	338	28	90	0,0	17,73	-6,39	26,4	987,50	-8,20	-6,39	17,20	-3,50	1,8	0,00	0,0
2007-03-20 05:00	318	28	89	0,0	17,73	-5,99	26,4	987,50	-7,95	-5,99	17,20	-3,18	2,2	0,00	0,0
2007-03-20 05:30	341	27	90	0,0	17,73	-6,19	26,4	988,50	-8,00	-6,19	17,17	-3,30	2,2	0,00	0,0
2007-03-20 06:00	338	27	91	1,2	17,73	-6,29	26,4	988,50	-7,95	-6,29	17,17	-3,32	2,6	0,00	0,0
2007-03-20 06:30	351	27	90	1,6	17,73	-6,39	26,4	989,50	-8,20	-6,39	17,17	-3,50	2,6	0,00	0,0
2007-03-20 07:00	336	27	87	1,2	17,73	-5,69	26,4	989,50	-7,96	-5,69	17,17	-3,03	3,1	0,00	0,0
2007-03-20 07:30	319	27	84	0,0	17,73	-4,79	26,4	990,50	-7,55	-4,79	17,17	-2,36	1,2	0,00	0,0
2007-03-20 08:00	319	27	84	0,0	17,73	-4,79	28,2	990,50	-7,55	-4,79	17,17	-2,36	3,3	1,80	1,8
2007-03-20 08:30	318	27	82	0,0	17,73	-4,09	28,2	991,50	-7,19	-4,09	17,17	-1,81	0,0	1,80	1,8
2007-03-20 09:00	302	27	83	0,0	17,53	-3,59	28,2	992,50	-6,54	-3,59	16,97	-1,24	1,6	0,00	1,8
2007-03-20 09:30	299	28	81	0,0	17,43	-2,89	28,2	992,50	-6,18	-2,89	16,90	-0,69	0,0	0,00	1,8
2007-03-20 10:00	301	28	80	1,4	17,33	-2,29	28,2	993,50	-5,77	-2,29	16,80	-0,16	2,8	0,00	1,8
2007-03-20 10:30	323	28	77	1,4	17,13	-1,69	28,2	993,50	-5,71	-1,69	16,60	0,23	3,1	0,00	1,8
2007-03-20 11:00	312	28	74	1,4	17,03	-1,19	28,2	994,50	-5,77	-1,19	16,50	0,52	3,1	0,00	1,8
2007-03-20 11:30	283	28	72	0,0	16,93	-0,39	28,2	994,50	-5,38	-0,39	16,40	1,19	3,0	0,00	1,8
2007-03-20 12:00	273	28	69	0,0	16,83	0,31	28,2	995,50	-5,29	0,31	16,30	1,69	2,0	0,00	1,8
2007-03-20 12:30	324	28	59	3,9	16,83	0,72	28,2	995,50	-7,06	-4,65	16,30	1,49	4,1	0,00	1,8
2007-03-20 13:00	297	28	56	1,6	16,83	1,12	28,2	996,50	-7,40	1,12	16,30	1,72	5,4	0,00	1,8
2007-03-20 13:30	303	28	56	0,0	16,83	1,02	28,2	996,50	-7,49	1,02	16,30	1,62	4,9	0,00	1,8
2007-03-20 14:00	290	28	56	2,2	16,83	1,02	28,2	997,50	-7,49	1,02	16,30	1,62	5,0	0,00	1,8
2007-03-20 14:30	347	28	57	2,0	16,83	1,42	28,8	997,50	-6,88	1,42	16,30	2,08	5,8	0,60	2,4
2007-03-20 15:00	326	28	59	2,8	16,83	1,22	28,8	998,51	-6,59	-1,71	16,30	1,99	6,0	0,60	2,4
2007-03-20 15:30	343	28	60	1,6	16,93	1,22	28,8	999,51	-6,36	1,22	16,40	2,05	5,6	0,00	2,4
2007-03-20 16:00	343	28	59	2,0	16,93	0,92	28,8	999,51	-6,87	0,92	16,40	1,69	5,0	0,00	2,4
2007-03-20 16:30	316	28	61	3,9	17,03	0,82	28,8	1000,51	-6,51	-4,54	16,50	1,70	5,6	0,00	2,4
2007-03-20 17:00	336	28	62	0,0	17,03	0,72	28,8	1001,51	-6,38	0,72	16,50	1,66	5,4	0,00	2,4
2007-03-20 17:30	3	28	62	2,6	16,83	0,21	28,8	1001,51	-6,85	-1,58	16,30	1,16	4,1	0,00	2,4
2007-03-20 18:00	318	28	66	1,2	16,73	-0,19	28,8	1002,51	-6,38	-0,19	16,20	1,00	3,3	0,00	2,4
2007-03-20 18:30	340	28	75	0,0	16,63	-1,09	28,8	1003,51	-5,49	-1,09	16,10	0,69	2,4	0,00	2,4

Datum	Vindrikt °	Fukt inne Rh%	Fukt ute Rh%	Vindhast m/s	Temp in °C	Temp ute °C	Nb. Mån mm	Tryck Mbar	Dagggp °C	Kyleffekt °C	Vix inne °C	Vix ute °C	Vindby m/s	Korr lufttryck	Nederb./dygn mm
2007-03-20 19:00	309	28	79	0,0	16,53	-1,69	28,8	1003,51	-5,36	-1,69	16,00	0,37	0,0	0,00	2,4
2007-03-20 19:30	347	28	83	0,0	16,53	-2,29	28,8	1004,51	-5,27	-2,29	16,00	0,06	0,0	0,00	2,4
2007-03-20 20:00	336	28	82	0,0	16,43	-2,59	28,8	1005,51	-5,72	-2,59	15,90	-0,31	2,8	0,00	2,4
2007-03-20 20:30	351	28	80	1,2	16,33	-3,19	28,8	1005,51	-6,64	-3,19	15,80	-1,06	2,4	0,00	2,4
2007-03-20 21:00	339	28	81	0,0	16,43	-3,49	28,8	1006,51	-6,77	-3,49	15,90	-1,29	2,4	0,00	2,4
2007-03-20 21:30	340	28	82	0,0	16,53	-3,99	28,8	1006,51	-7,09	-3,99	16,00	-1,71	2,2	0,00	2,4
2007-03-20 22:00	327	28	84	0,0	16,63	-4,49	28,8	1006,51	-7,25	-4,49	16,10	-2,06	1,4	0,00	2,4
2007-03-20 22:30	340	28	84	0,0	16,83	-4,39	28,8	1007,51	-7,16	-4,39	16,30	-1,96	2,6	0,00	2,4
2007-03-20 23:00	340	28	84	0,0	17,03	-6,09	28,8	1007,51	-8,82	-6,09	16,50	-3,66	0,0	0,00	2,4
2007-03-20 23:30	340	28	89	0,0	17,23	-6,99	28,8	1008,51	-8,94	-6,99	16,70	-4,18	0,0	0,00	2,4
2007-03-21 00:00	351	28	93	0,0	17,33	-5,89	28,8	1008,51	-7,27	-5,89	16,80	-2,76	1,2	0,00	0,0
2007-03-21 00:30	346	28	93	0,0	17,33	-5,89	28,8	1009,51	-7,27	-5,89	16,80	-2,76	1,2	0,00	0,0
2007-03-21 01:00	351	28	92	0,0	17,23	-6,69	28,8	1009,51	-8,20	-6,69	16,70	-3,64	1,2	0,00	0,0
2007-03-21 01:30	351	28	92	0,0	17,23	-7,09	28,8	1009,51	-8,60	-7,09	16,70	-4,04	0,0	0,00	0,0
2007-03-21 02:00	345	28	96	0,0	17,13	-5,99	28,8	1010,51	-6,94	-5,99	16,60	-2,61	2,2	0,00	0,0
2007-03-21 02:30	340	28	95	0,0	17,03	-5,69	28,8	1010,51	-6,78	-5,69	16,50	-2,39	2,4	0,00	0,0
2007-03-21 03:00	331	28	94	0,0	17,13	-6,39	28,8	1010,51	-7,62	-6,39	16,60	-3,17	1,4	0,00	0,0
2007-03-21 03:30	331	28	94	0,0	17,23	-7,79	28,8	1010,51	-9,00	-7,79	16,70	-4,57	3,3	0,00	0,0
2007-03-21 04:00	333	28	100	0,0	17,33	-6,89	28,8	1010,51	-7,29	-6,89	16,80	-3,16	0,0	0,00	0,0
2007-03-21 04:30	333	28	100	0,0	17,33	-7,09	28,8	1010,51	-7,49	-7,09	16,80	-3,36	0,0	0,00	0,0
2007-03-21 05:00	328	28	100	0,0	17,43	-6,79	28,8	1011,51	-7,19	-6,79	16,90	-3,06	1,4	0,00	0,0
2007-03-21 05:30	328	28	100	0,0	17,43	-8,39	28,8	1011,51	-8,78	-8,39	16,90	-4,66	0,0	0,00	0,0
2007-03-21 06:00	328	28	99	0,0	17,33	-8,99	28,8	1012,51	-9,51	-8,99	16,80	-5,35	0,0	0,00	0,0
2007-03-21 06:30	328	28	100	0,0	17,33	-8,99	28,8	1012,51	-9,38	-8,99	16,80	-5,26	0,0	0,00	0,0
2007-03-21 07:00	328	28	100	0,0	17,33	-8,99	28,8	1012,51	-9,38	-8,99	16,80	-5,26	0,0	0,00	0,0
2007-03-21 07:30	328	28	100	0,0	17,33	-8,19	28,8	1012,51	-8,58	-8,19	16,80	-4,46	0,0	0,00	0,0
2007-03-21 08:00	345	28	100	0,0	17,23	-6,39	28,8	1012,51	-6,79	-6,39	16,70	-2,66	0,0	0,00	0,0
2007-03-21 08:30	321	28	100	0,0	17,23	-5,69	28,8	1013,51	-6,09	-5,69	16,70	-1,96	2,0	0,00	0,0
2007-03-21 09:00	321	28	100	0,0	17,23	-5,19	28,8	1013,51	-5,59	-5,19	16,70	-1,46	0,0	0,00	0,0
2007-03-21 09:30	321	28	100	0,0	17,23	-4,49	28,8	1013,51	-4,89	-4,49	16,70	-0,76	0,0	0,00	0,0
2007-03-21 10:00	321	28	100	0,0	17,13	-3,39	28,8	1013,51	-3,80	-3,39	16,60	0,34	0,0	0,00	0,0
2007-03-21 10:30	321	28	100	0,0	17,03	-2,39	28,8	1013,51	-2,80	-2,39	16,50	1,34	0,0	0,00	0,0
2007-03-21 11:00	291	28	93	0,0	17,03	-1,59	28,8	1013,51	-3,01	-1,59	16,50	1,55	1,8	0,00	0,0
2007-03-21 11:30	190	28	75	1,2	16,83	-0,49	28,8	1013,51	-4,91	-0,49	16,30	1,29	2,6	0,00	0,0
2007-03-21 12:00	200	28	71	0,0	16,83	-0,09	29,4	1013,51	-5,28	-0,09	16,30	1,42	2,8	0,60	0,6
2007-03-21 12:30	265	28	67	0,0	16,83	0,61	29,4	1013,51	-5,41	0,61	16,30	1,87	1,8	0,60	0,6
2007-03-21 13:00	186	28	60	1,8	16,83	1,12	30,0	1012,51	-6,46	1,12	16,30	1,95	1,8	0,60	1,2
2007-03-21 13:30	178	28	62	0,0	16,93	1,62	30,0	1012,51	-5,53	1,62	16,40	2,56	2,6	0,60	1,2
2007-03-21 14:00	96	28	62	0,0	16,93	1,72	30,0	1012,51	-5,44	1,72	16,40	2,66	3,1	0,00	1,2
2007-03-21 14:30	265	28	62	0,0	17,03	2,02	30,0	1012,51	-5,16	2,02	16,50	2,96	4,1	0,00	1,2
2007-03-21 15:00	186	28	60	0,0	17,03	2,32	30,0	1012,51	-5,33	2,32	16,50	3,15	2,4	0,00	1,2
2007-03-21 15:30	172	28	60	0,0	17,13	2,22	30,0	1012,51	-5,42	2,22	16,60	3,05	3,3	0,00	1,2
2007-03-21 16:00	167	28	59	2,0	17,13	2,52	30,0	1012,51	-5,37	2,52	16,60	3,29	3,7	0,00	1,2
2007-03-21 16:30	186	28	61	1,8	17,23	2,72	30,0	1012,51	-4,72	2,72	16,70	3,60	3,7	0,00	1,2
2007-03-21 17:00	224	28	63	0,0	17,23	1,92	30,0	1012,51	-5,03	1,92	16,70	2,92	3,3	0,00	1,2
2007-03-21 17:30	168	28	62	0,0	17,03	1,12	30,0	1012,51	-6,01	1,12	16,50	2,06	1,2	0,00	1,2
2007-03-21 18:00	156	28	72	0,0	16,93	-1,29	30,0	1012,51	-6,24	-1,29	16,40	0,29	0,0	0,00	1,2
2007-03-21 18:30	134	28	78	0,0	16,73	-2,19	30,0	1012,51	-6,02	-2,19	16,20	-0,20	0,0	0,00	1,2
2007-03-21 19:00	110	28	80	0,0	16,63	-2,19	30,0	1012,51	-5,67	-2,19	16,10	-0,06	0,0	0,00	1,2
2007-03-21 19:30	98	28	77	1,4	16,53	-1,69	30,0	1012,51	-5,71	-1,69	16,00	0,23	1,8	0,00	1,2



Datum	Vindrikt °	Fukt inne Rh%	Fukt ute Rh%	Vindhast m/s	Temp in °C	Temp ute °C	Nb. Mån mm	Tryck Mbar	Daggp °C	Kyleffekt °C	Vix inne °C	Vix ute °C	Vindby m/s	Korr lufttryck	Nederb./dygn mm
2007-03-21 20:00	103	28	77	0,0	16,53	-1,69	30,0	1012,51	-5,71	-1,69	16,00	0,23	1,4	0,00	1,2
2007-03-21 20:30	98	28	78	0,0	16,43	-1,89	30,0	1012,51	-5,73	-1,89	15,90	0,10	1,8	0,00	1,2
2007-03-21 21:00	103	28	79	0,0	16,43	-1,99	30,0	1012,51	-5,65	-1,99	15,90	0,07	2,2	0,00	1,2
2007-03-21 21:30	99	28	79	0,0	16,33	-2,19	30,0	1012,51	-5,84	-2,19	15,80	-0,13	2,0	0,00	1,2
2007-03-21 22:00	107	28	80	0,0	16,33	-2,39	31,2	1011,51	-5,87	-2,39	15,80	-0,26	3,7	1,20	2,4
2007-03-21 22:30	96	28	81	0,0	16,23	-2,49	31,2	1011,51	-5,79	-2,49	15,70	-0,29	1,8	1,20	2,4
2007-03-21 23:00	123	28	81	0,0	16,23	-2,69	31,2	1011,51	-5,99	-2,69	15,70	-0,49	3,0	0,00	2,4
2007-03-21 23:30	115	28	81	0,0	16,23	-2,99	31,2	1011,51	-6,28	-2,99	15,70	-0,79	3,3	0,00	2,4
2007-03-22 00:00	103	28	81	1,8	16,23	-3,19	31,2	1011,51	-6,48	-3,19	15,70	-0,99	3,1	0,00	0,0
2007-03-22 00:30	100	28	81	0,0	16,23	-3,29	31,2	1011,51	-6,57	-3,29	15,70	-1,09	2,8	0,00	0,0
2007-03-22 01:00	100	28	81	1,6	16,43	-3,49	31,2	1011,51	-6,77	-3,49	15,90	-1,29	2,4	0,00	0,0
2007-03-22 01:30	108	28	81	0,0	16,73	-3,59	31,2	1011,51	-6,87	-3,59	16,20	-1,39	2,6	0,00	0,0
2007-03-22 02:00	112	28	81	0,0	16,93	-3,89	31,2	1011,51	-7,16	-3,89	16,40	-1,69	2,4	0,00	0,0
2007-03-22 02:30	83	28	81	0,0	17,13	-3,89	31,2	1011,51	-7,16	-3,89	16,60	-1,69	2,8	0,00	0,0
2007-03-22 03:00	93	28	84	0,0	17,23	-4,49	31,2	1011,51	-7,25	-4,49	16,70	-2,06	2,2	0,00	0,0
2007-03-22 03:30	94	28	86	0,0	17,23	-4,49	31,2	1011,51	-6,94	-4,49	16,70	-1,91	2,2	0,00	0,0
2007-03-22 04:00	105	28	88	1,6	17,23	-4,79	31,2	1011,51	-6,92	-4,79	16,70	-2,06	2,6	0,00	0,0
2007-03-22 04:30	111	28	87	0,0	17,13	-4,69	31,2	1011,51	-6,98	-4,69	16,60	-2,03	2,8	0,00	0,0
2007-03-22 05:00	98	28	88	1,2	17,03	-4,89	31,2	1011,51	-7,02	-4,89	16,50	-2,16	2,6	0,00	0,0
2007-03-22 05:30	94	28	87	0,0	17,03	-4,69	31,2	1011,51	-6,98	-4,69	16,50	-2,03	2,8	0,00	0,0
2007-03-22 06:00	106	28	86	2,0	17,03	-4,69	31,2	1011,51	-7,13	-4,69	16,50	-2,11	2,4	0,00	0,0
2007-03-22 06:30	110	28	86	0,0	17,13	-4,69	31,2	1011,51	-7,13	-4,69	16,60	-2,11	2,4	0,00	0,0
2007-03-22 07:00	110	28	85	0,0	17,23	-4,39	31,2	1012,51	-7,00	-4,39	16,70	-1,89	2,0	0,00	0,0
2007-03-22 07:30	110	28	83	0,0	17,33	-3,89	31,2	1012,51	-6,83	-3,89	16,80	-1,54	0,0	0,00	0,0
2007-03-22 08:00	93	28	80	0,0	17,33	-3,49	31,2	1012,51	-6,94	-3,49	16,80	-1,36	1,4	0,00	0,0
2007-03-22 08:30	93	28	78	0,0	17,43	-2,39	31,2	1013,51	-6,21	-2,39	16,90	-0,40	0,0	0,00	0,0
2007-03-22 09:00	146	28	71	0,0	17,43	-1,29	31,2	1013,51	-6,43	-1,29	16,90	0,22	1,4	0,00	0,0
2007-03-22 09:30	164	28	66	0,0	17,33	-0,69	31,2	1014,51	-6,85	-0,69	16,80	0,50	2,6	0,00	0,0
2007-03-22 10:00	190	28	65	0,0	17,23	0,31	31,2	1014,51	-6,11	0,31	16,70	1,44	2,0	0,00	0,0
2007-03-22 10:30	222	28	61	0,0	17,03	1,12	31,2	1014,51	-6,23	1,12	16,50	2,00	2,2	0,00	0,0
2007-03-22 11:00	274	28	62	0,0	16,93	0,92	31,2	1015,51	-6,19	0,92	16,40	1,86	1,8	0,00	0,0
2007-03-22 11:30	301	28	61	1,6	16,83	1,42	31,2	1015,51	-5,95	1,42	16,30	2,30	3,1	0,00	0,0
2007-03-22 12:00	297	28	65	1,2	16,73	1,32	31,2	1016,51	-5,16	1,32	16,20	2,44	4,1	0,00	0,0
2007-03-22 12:30	282	27	70	1,2	16,53	1,02	31,2	1016,51	-4,42	1,02	15,97	2,46	4,1	0,00	0,0
2007-03-22 13:00	281	28	79	1,6	16,43	0,72	31,2	1017,52	-3,03	0,72	15,90	2,77	3,9	0,00	0,0
2007-03-22 13:30	288	28	80	0,0	16,33	1,22	31,2	1017,52	-2,37	1,22	15,80	3,35	3,7	0,00	0,0
2007-03-22 14:00	278	28	78	0,0	16,33	1,92	31,2	1017,52	-2,05	1,92	15,80	3,90	2,4	0,00	0,0
2007-03-22 14:30	297	28	78	1,6	16,33	2,02	31,2	1018,52	-1,95	2,02	15,80	4,00	3,1	0,00	0,0
2007-03-22 15:00	278	28	78	2,2	16,33	2,32	31,2	1018,52	-1,66	2,32	15,80	4,30	3,1	0,00	0,0
2007-03-22 15:30	290	28	79	3,3	16,33	2,32	31,2	1019,52	-1,48	-1,65	15,80	4,37	3,5	0,00	0,0
2007-03-22 16:00	235	28	80	1,8	16,43	2,32	31,2	1019,52	-1,30	2,32	15,90	4,45	3,7	0,00	0,0
2007-03-22 16:30	288	28	80	1,2	16,53	2,22	31,2	1020,52	-1,40	2,22	16,00	4,35	3,3	0,00	0,0
2007-03-22 17:00	292	28	81	2,0	16,53	2,22	31,2	1020,52	-1,22	2,22	16,00	4,42	3,9	0,00	0,0
2007-03-22 17:30	291	28	81	2,8	16,63	2,22	31,2	1020,52	-1,22	-0,61	16,10	4,42	3,0	0,00	0,0
2007-03-22 18:00	259	28	82	1,4	16,73	2,02	31,2	1021,52	-1,24	2,02	16,20	4,29	3,7	0,00	0,0
2007-03-22 18:30	289	28	88	0,0	16,83	1,42	31,2	1022,52	-0,83	1,42	16,30	4,15	3,5	0,00	0,0
2007-03-22 19:00	293	28	90	0,0	16,93	0,92	31,2	1022,52	-1,00	0,92	16,40	3,81	3,0	0,00	0,0
2007-03-22 19:30	295	28	93	0,0	16,83	0,82	31,2	1023,52	-0,64	0,82	16,30	3,95	2,0	0,00	0,0
2007-03-22 20:00	309	28	94	0,0	16,83	0,61	31,2	1023,52	-0,68	0,61	16,30	3,83	1,6	0,00	0,0
2007-03-22 20:30	321	28	96	0,0	16,83	0,31	31,2	1024,52	-0,68	0,31	16,30	3,70	0,0	0,00	0,0



Datum	Vindrikt °	Fukt inne Rh%	Fukt ute Rh%	Vindhast m/s	Temp in °C	Temp ute °C	Nb. Mån mm	Tryck Mbar	Dagggp °C	Kyleffekt °C	Vix inne °C	Vix ute °C	Vindby m/s	Korr lufttryck	Nederb./dygn mm
2007-03-22 21:00	318	28	97	0,0	16,83	0,01	31,2	1024,52	-0,84	0,01	16,30	3,49	1,2	0,00	0,0
2007-03-22 21:30	318	28	99	0,0	16,73	-0,39	31,2	1025,52	-0,95	-0,39	16,20	3,26	0,0	0,00	0,0
2007-03-22 22:00	339	28	100	0,0	16,73	-0,89	31,2	1025,52	-1,30	-0,89	16,20	2,84	1,2	0,00	0,0
2007-03-22 22:30	339	28	100	0,0	16,73	-1,59	31,2	1026,52	-2,00	-1,59	16,20	2,14	0,0	0,00	0,0
2007-03-22 23:00	339	28	100	0,0	16,73	-2,59	31,2	1026,52	-3,00	-2,59	16,20	1,14	0,0	0,00	0,0
2007-03-22 23:30	332	28	100	0,0	16,73	-3,19	31,2	1026,52	-3,60	-3,19	16,20	0,54	1,4	0,00	0,0
2007-03-23 00:00	341	28	100	0,0	16,83	-2,69	31,2	1027,52	-3,10	-2,69	16,30	1,04	2,0	0,00	0,0
2007-03-23 00:30	342	28	100	0,0	16,83	-3,69	31,2	1027,52	-4,10	-3,69	16,30	0,04	1,4	0,00	0,0
2007-03-23 01:00	340	28	100	0,0	17,03	-3,59	31,2	1027,52	-4,00	-3,59	16,50	0,14	0,0	0,00	0,0
2007-03-23 01:30	346	28	98	0,0	17,03	-4,49	31,2	1027,52	-5,17	-4,49	16,50	-0,93	0,0	0,00	0,0
2007-03-23 02:00	339	28	100	0,0	17,13	-3,79	31,2	1028,52	-4,20	-3,79	16,60	-0,06	2,4	0,00	0,0
2007-03-23 02:30	325	28	99	0,0	17,23	-2,69	31,2	1028,52	-3,24	-2,69	16,70	0,96	2,2	0,00	0,0
2007-03-23 03:00	336	28	100	1,2	17,23	-2,89	31,2	1028,52	-3,30	-2,89	16,70	0,84	3,0	0,00	0,0
2007-03-23 03:30	330	28	99	2,6	17,23	-3,19	31,2	1028,52	-3,74	-5,17	16,70	0,45	2,6	0,00	0,0
2007-03-23 04:00	318	28	99	0,0	17,23	-2,79	31,2	1028,52	-3,34	-2,79	16,70	0,85	3,7	0,00	0,0
2007-03-23 04:30	331	28	99	2,4	17,33	-2,79	31,2	1029,52	-3,34	-4,75	16,80	0,85	3,3	0,00	0,0
2007-03-23 05:00	321	28	96	1,2	17,33	-2,89	31,2	1029,52	-3,86	-2,89	16,80	0,50	4,1	0,00	0,0
2007-03-23 05:30	324	28	95	0,0	17,33	-3,19	31,2	1029,52	-4,30	-3,19	16,80	0,11	2,8	0,00	0,0
2007-03-23 06:00	98	28	94	0,0	17,33	-3,29	31,2	1029,52	-4,55	-3,29	16,80	-0,07	1,4	0,00	0,0
2007-03-23 06:30	63	28	94	0,0	17,33	-3,59	31,2	1030,52	-4,84	-3,59	16,80	-0,37	1,2	0,00	0,0
2007-03-23 07:00	63	28	92	0,0	17,33	-4,99	31,2	1031,52	-6,52	-4,99	16,80	-1,94	0,0	0,00	0,0
2007-03-23 07:30	63	28	94	0,0	17,23	-5,09	31,2	1031,52	-6,33	-5,09	16,70	-1,87	0,0	0,00	0,0
2007-03-23 08:00	63	28	96	0,0	17,23	-4,29	31,2	1031,52	-5,25	-4,29	16,70	-0,90	0,0	0,00	0,0
2007-03-23 08:30	63	28	97	0,0	17,23	-3,49	31,2	1031,52	-4,31	-3,49	16,70	-0,02	0,0	0,00	0,0
2007-03-23 09:00	63	28	95	0,0	17,23	-2,49	31,2	1031,52	-3,61	-2,49	16,70	0,81	0,0	0,00	0,0
2007-03-23 09:30	82	28	90	0,0	17,13	-1,09	31,2	1031,52	-2,97	-1,09	16,60	1,81	1,6	0,00	0,0
2007-03-23 10:00	90	28	76	0,0	17,13	0,61	31,2	1031,52	-3,67	0,61	16,60	2,46	2,2	0,00	0,0
2007-03-23 10:30	86	28	70	0,0	17,03	1,42	31,2	1031,52	-4,04	1,42	16,50	2,86	2,0	0,00	0,0
2007-03-23 11:00	90	28	67	1,4	16,93	2,12	31,2	1031,52	-3,98	2,12	16,40	3,37	4,5	0,00	0,0
2007-03-23 11:30	96	28	62	0,0	16,93	2,62	31,2	1031,52	-4,59	2,62	16,40	3,56	3,7	0,00	0,0
2007-03-23 12:00	121	28	58	2,4	16,93	3,12	31,2	1032,52	-5,05	1,48	16,40	3,83	3,5	0,00	0,0
2007-03-23 12:30	133	28	58	1,2	16,93	3,52	31,2	1032,52	-4,68	3,52	16,40	4,23	3,3	0,00	0,0
2007-03-23 13:00	100	28	56	1,2	17,03	3,92	31,2	1032,52	-4,79	3,92	16,50	4,52	3,9	0,00	0,0
2007-03-23 13:30	98	28	54	0,0	17,03	4,32	31,2	1032,52	-4,93	4,32	16,50	4,82	2,2	0,00	0,0
2007-03-23 14:00	104	28	54	1,6	17,13	4,52	31,2	1032,52	-4,75	4,52	16,60	5,02	2,0	0,00	0,0
2007-03-23 14:30	125	28	54	1,6	17,13	4,72	31,2	1032,52	-4,56	4,72	16,60	5,22	2,6	0,00	0,0
2007-03-23 15:00	132	28	56	1,4	17,23	4,72	31,2	1032,52	-4,05	4,72	16,70	5,32	4,1	0,00	0,0
2007-03-23 15:30	71	28	55	0,0	17,33	5,02	31,2	1032,52	-4,02	5,02	16,80	5,57	3,7	0,00	0,0
2007-03-23 16:00	120	28	56	1,4	17,33	5,22	31,2	1032,52	-3,58	5,22	16,80	5,82	3,3	0,00	0,0
2007-03-23 16:30	102	28	55	1,8	17,33	5,02	31,2	1032,52	-4,02	5,02	16,80	5,57	3,9	0,00	0,0
2007-03-23 17:00	85	28	55	0,0	17,33	4,82	31,2	1032,52	-4,21	4,82	16,80	5,37	3,1	0,00	0,0
2007-03-23 17:30	114	28	57	0,0	17,23	4,52	31,2	1032,52	-3,99	4,52	16,70	5,18	1,6	0,00	0,0
2007-03-23 18:00	101	28	63	0,0	17,13	3,22	31,2	1032,52	-3,80	3,22	16,60	4,22	0,0	0,00	0,0
2007-03-23 18:30	87	28	66	0,0	17,03	2,32	31,2	1032,52	-4,00	2,32	16,50	3,51	1,2	0,00	0,0
2007-03-23 19:00	87	28	73	0,0	16,93	1,12	31,2	1032,52	-3,74	1,12	16,40	2,76	0,0	0,00	0,0
2007-03-23 19:30	88	28	73	0,0	16,83	0,82	31,2	1032,52	-4,03	0,82	16,30	2,46	1,2	0,00	0,0
2007-03-23 20:00	84	28	71	0,0	16,73	1,32	31,2	1033,52	-3,94	1,32	16,20	2,82	1,6	0,00	0,0
2007-03-23 20:30	93	28	70	1,2	16,63	1,42	31,2	1032,52	-4,04	1,42	16,10	2,86	2,4	0,00	0,0
2007-03-23 21:00	96	28	68	0,0	16,63	1,62	31,2	1033,52	-4,25	1,62	16,10	2,93	2,4	0,00	0,0
2007-03-23 21:30	98	28	68	0,0	16,63	1,62	31,2	1033,52	-4,25	1,62	16,10	2,93	2,8	0,00	0,0

Datum	Vindrikt °	Fukt inne Rh%	Fukt ute Rh%	Vindhast m/s	Temp in °C	Temp ute °C	Nb. Mån mm	Tryck Mbar	Daggp °C	Kyleffekt °C	Vix inne °C	Vix ute °C	Vindby m/s	Korr lufttryck	Nederb./dygn mm
2007-03-23 22:00	107	28	69	0,0	16,53	1,82	31,2	1033,52	-3,86	1,82	16,00	3,19	2,8	0,00	0,0
2007-03-23 22:30	97	29	69	1,2	16,53	1,62	32,4	1033,52	-4,05	1,62	16,04	2,99	5,4	1,20	1,2
2007-03-23 23:00	102	29	70	0,0	16,53	1,52	32,4	1033,52	-3,95	1,52	16,04	2,96	2,2	1,20	1,2
2007-03-23 23:30	103	29	70	0,0	16,43	1,52	32,4	1033,52	-3,95	1,52	15,94	2,96	2,4	0,00	1,2
2007-03-24 00:00	109	29	70	1,2	16,43	1,52	32,4	1033,52	-3,95	1,52	15,94	2,96	2,8	0,00	0,0
2007-03-24 00:30	116	29	71	0,0	16,43	1,42	32,4	1033,52	-3,84	1,42	15,94	2,92	1,8	0,00	0,0
2007-03-24 01:00	86	29	69	1,2	16,53	1,32	32,4	1033,52	-4,34	1,32	16,04	2,69	2,0	0,00	0,0
2007-03-24 01:30	99	28	70	0,0	16,63	1,02	32,4	1033,52	-4,42	1,02	16,10	2,46	2,4	0,00	0,0
2007-03-24 02:00	84	28	70	0,0	16,83	0,72	32,4	1033,52	-4,71	0,72	16,30	2,16	1,8	0,00	0,0
2007-03-24 02:30	105	28	73	0,0	16,93	0,41	32,4	1033,52	-4,42	0,41	16,40	2,06	2,2	0,00	0,0
2007-03-24 03:00	95	28	74	1,8	17,03	0,31	32,4	1033,52	-4,33	0,31	16,50	2,02	2,6	0,00	0,0
2007-03-24 03:30	99	28	75	2,4	17,13	0,31	32,4	1033,52	-4,14	-1,48	16,60	2,09	3,3	0,00	0,0
2007-03-24 04:00	98	28	75	1,8	17,23	0,11	32,4	1033,52	-4,33	0,11	16,70	1,89	3,5	0,00	0,0
2007-03-24 04:30	117	28	76	0,0	17,23	0,11	32,4	1033,52	-4,15	0,11	16,70	1,96	3,1	0,00	0,0
2007-03-24 05:00	94	28	76	1,4	17,23	0,01	32,4	1032,52	-4,25	0,01	16,70	1,86	3,3	0,00	0,0
2007-03-24 05:30	81	28	76	2,2	17,23	0,01	32,4	1033,52	-4,25	0,01	16,70	1,86	3,1	0,00	0,0
2007-03-24 06:00	81	28	76	0,0	17,13	-0,19	32,4	1033,52	-4,44	-0,19	16,60	1,66	2,6	0,00	0,0
2007-03-24 06:30	98	28	77	1,2	17,13	-0,29	32,4	1033,52	-4,35	-0,29	16,60	1,63	2,6	0,00	0,0
2007-03-24 07:00	73	28	77	0,0	17,13	0,11	32,4	1033,52	-3,97	0,11	16,60	2,03	3,3	0,00	0,0
2007-03-24 07:30	100	28	76	1,2	17,13	0,31	32,4	1032,52	-3,96	0,31	16,60	2,16	2,4	0,00	0,0
2007-03-24 08:00	75	28	76	1,4	17,13	0,41	32,4	1033,52	-3,86	0,41	16,60	2,26	2,4	0,00	0,0
2007-03-24 08:30	107	28	75	0,0	17,23	1,02	32,4	1033,52	-3,46	1,02	16,70	2,79	1,4	0,00	0,0
2007-03-24 09:00	102	28	72	0,0	17,23	1,62	32,4	1033,52	-3,46	1,62	16,70	3,19	1,2	0,00	0,0
2007-03-24 09:30	88	28	71	0,0	17,23	2,22	32,4	1033,52	-3,08	2,22	16,70	3,72	0,0	0,00	0,0
2007-03-24 10:00	93	28	69	0,0	17,23	2,62	32,4	1033,52	-3,10	2,62	16,70	3,99	1,2	0,00	0,0
2007-03-24 10:30	92	28	68	0,0	17,23	3,52	32,4	1033,52	-2,44	3,52	16,70	4,83	1,2	0,00	0,0
2007-03-24 11:00	94	28	64	0,0	17,13	4,62	32,4	1033,52	-2,26	4,62	16,60	5,68	1,4	0,00	0,0
2007-03-24 11:30	115	28	64	0,0	17,13	5,02	32,4	1033,52	-1,88	5,02	16,60	6,08	1,4	0,00	0,0
2007-03-24 12:00	94	28	61	0,0	17,03	6,02	32,4	1033,52	-1,62	6,02	16,50	6,91	1,6	0,00	0,0
2007-03-24 12:30	100	28	59	0,0	17,03	6,52	32,4	1033,52	-1,63	6,52	16,50	7,29	1,8	0,00	0,0
2007-03-24 13:00	125	28	60	0,0	16,93	7,02	32,4	1033,52	-0,92	7,02	16,40	7,85	2,0	0,00	0,0
2007-03-24 13:30	125	28	58	0,0	16,93	7,82	32,4	1033,52	-0,66	7,82	16,40	8,54	1,2	0,00	0,0
2007-03-24 14:00	121	28	59	0,0	16,93	7,72	32,4	1033,52	-0,51	7,72	16,40	8,49	2,2	0,00	0,0
2007-03-24 14:30	108	28	59	0,0	16,93	8,12	32,4	1033,52	-0,13	8,12	16,40	8,89	1,4	0,00	0,0
2007-03-24 15:00	132	29	61	0,0	16,93	8,22	32,4	1033,52	0,45	8,22	16,44	9,11	2,0	0,00	0,0
2007-03-24 15:30	124	29	65	0,0	16,93	8,12	32,4	1032,52	1,28	8,12	16,44	9,25	1,8	0,00	0,0
2007-03-24 16:00	141	29	66	1,6	17,13	7,92	32,4	1032,52	1,31	7,92	16,64	9,11	2,2	0,00	0,0
2007-03-24 16:30	122	29	67	0,0	17,43	7,72	32,4	1032,52	1,34	7,72	16,94	8,97	1,6	0,00	0,0
2007-03-24 17:00	102	28	68	0,0	17,53	7,52	32,4	1032,52	1,37	7,52	17,00	8,83	1,4	0,00	0,0
2007-03-24 17:30	112	28	69	0,0	17,53	6,92	32,4	1032,52	1,01	6,92	17,00	8,30	1,8	0,00	0,0
2007-03-24 18:00	103	28	73	1,2	17,63	6,32	32,4	1032,52	1,25	6,32	17,10	7,96	2,2	0,00	0,0
2007-03-24 18:30	103	28	75	1,2	17,53	5,82	32,4	1032,52	1,16	5,82	17,00	7,60	1,8	0,00	0,0
2007-03-24 19:00	111	28	77	1,6	17,53	5,32	32,4	1032,52	1,06	5,32	17,00	7,24	3,7	0,00	0,0
2007-03-24 19:30	117	28	79	1,2	17,63	5,02	32,4	1032,52	1,14	5,02	17,10	7,08	3,3	0,00	0,0
2007-03-24 20:00	126	28	80	3,3	17,63	4,92	32,4	1032,52	1,23	1,29	17,10	7,05	3,5	0,00	0,0
2007-03-24 20:30	132	29	82	2,4	17,53	4,62	32,4	1032,52	1,29	3,06	17,04	6,90	3,7	0,00	0,0
2007-03-24 21:00	128	29	85	2,8	17,43	4,32	32,4	1032,52	1,52	1,68	16,94	6,82	3,9	0,00	0,0
2007-03-24 21:30	108	29	85	0,0	17,43	4,32	32,4	1032,52	1,52	4,32	16,94	6,82	3,1	0,00	0,0
2007-03-24 22:00	131	29	86	1,2	17,33	3,72	32,4	1032,52	1,10	3,72	16,84	6,30	2,2	0,00	0,0
2007-03-24 22:30	125	29	89	2,0	17,33	3,62	32,4	1031,52	1,50	3,62	16,84	6,43	3,9	0,00	0,0

Datum	Vindrikt °	Fukt inne Rh%	Fukt ute Rh%	Vindhast m/s	Temp in °C	Temp ute °C	Nb. Mån mm	Tryck Mbar	Daggp °C	Kyleffekt °C	Vix inne °C	Vix ute °C	Vindby m/s	Korr lufttryck	Nederb./dygn mm
2007-03-24 23:00	139	29	90	0,0	17,33	3,42	32,4	1031,52	1,46	3,42	16,84	6,31	3,5	0,00	0,0
2007-03-24 23:30	128	29	91	0,0	17,43	3,22	32,4	1031,52	1,42	3,22	16,94	6,19	4,1	0,00	0,0
2007-03-25 00:00	125	29	91	1,6	17,83	2,92	32,4	1031,52	1,13	2,92	17,34	5,89	2,6	0,00	0,0
2007-03-25 00:30	95	29	93	1,2	17,93	2,62	32,4	1031,52	1,14	2,62	17,44	5,75	2,8	0,00	0,0
2007-03-25 01:00	121	29	94	0,0	17,73	2,32	32,4	1031,52	1,00	2,32	17,24	5,53	2,0	0,00	0,0
2007-03-25 01:30	111	29	94	0,0	17,73	1,92	32,4	1032,52	0,60	1,92	17,24	5,13	1,4	0,00	0,0
2007-03-25 03:00	108	29	93	0,0	17,73	0,82	32,4	1031,52	-0,64	0,82	17,24	3,95	0,0	0,00	0,0
2007-03-25 03:30	108	29	97	0,0	17,73	0,72	32,4	1031,52	-0,14	0,72	17,24	4,19	0,0	0,00	0,0
2007-03-25 04:00	102	29	100	0,0	17,83	1,12	32,4	1031,52	0,69	1,12	17,34	4,85	1,4	0,00	0,0
2007-03-25 04:30	55	29	100	0,0	18,03	0,61	32,4	1031,52	0,19	0,61	17,54	4,34	1,4	0,00	0,0
2007-03-25 05:00	109	29	100	0,0	18,13	0,41	32,4	1031,52	-0,01	0,41	17,64	4,14	1,8	0,00	0,0
2007-03-25 05:30	108	29	99	0,0	18,23	-0,79	32,4	1031,52	-1,34	-0,79	17,74	2,86	0,0	0,00	0,0
2007-03-25 06:00	106	29	100	0,0	18,23	-1,39	32,4	1031,52	-1,80	-1,39	17,74	2,34	0,0	0,00	0,0
2007-03-25 06:30	106	29	100	0,0	18,13	-1,99	32,4	1031,52	-2,40	-1,99	17,64	1,74	0,0	0,00	0,0
2007-03-25 07:00	106	29	100	0,0	18,03	-2,19	32,4	1032,52	-2,60	-2,19	17,54	1,54	0,0	0,00	0,0
2007-03-25 07:30	104	28	100	0,0	18,03	-2,09	32,4	1032,52	-2,50	-2,09	17,51	1,64	0,0	0,00	0,0
2007-03-25 08:00	104	28	100	0,0	18,03	-1,79	32,4	1032,52	-2,20	-1,79	17,51	1,94	0,0	0,00	0,0
2007-03-25 08:30	104	28	100	0,0	18,03	-1,29	32,4	1032,52	-1,70	-1,29	17,51	2,44	0,0	0,00	0,0
2007-03-25 09:00	104	28	100	0,0	18,03	-0,59	32,4	1032,52	-1,00	-0,59	17,51	3,14	0,0	0,00	0,0
2007-03-25 09:30	104	28	100	0,0	18,13	0,31	32,4	1032,52	-0,11	0,31	17,61	4,04	0,0	0,00	0,0
2007-03-25 10:00	104	28	100	0,0	18,03	0,92	32,4	1032,52	0,49	0,92	17,51	4,64	0,0	0,00	0,0
2007-03-25 10:30	105	28	100	0,0	18,03	1,32	32,4	1032,52	0,89	1,32	17,51	5,05	1,2	0,00	0,0
2007-03-25 11:00	131	28	97	0,0	17,93	1,92	32,4	1033,52	1,05	1,92	17,41	5,39	1,2	0,00	0,0
2007-03-25 11:30	187	28	91	0,0	17,93	2,62	32,4	1033,52	0,83	2,62	17,41	5,59	2,0	0,00	0,0
2007-03-25 12:00	241	28	84	0,0	17,93	3,22	32,4	1033,52	0,27	3,22	17,41	5,64	1,2	0,00	0,0
2007-03-25 12:30	257	28	77	0,0	17,93	4,22	32,4	1033,52	-0,00	4,22	17,41	6,13	1,4	0,00	0,0
2007-03-25 13:00	217	28	73	0,0	17,93	5,52	32,4	1033,52	0,48	5,52	17,41	7,16	1,4	0,00	0,0
2007-03-25 13:30	272	29	64	1,4	17,93	6,62	32,4	1033,52	-0,37	6,62	17,44	7,69	3,1	0,00	0,0
2007-03-25 14:00	217	29	59	0,0	18,03	7,62	32,4	1033,52	-0,60	7,62	17,54	8,39	1,8	0,00	0,0
2007-03-25 14:30	228	29	56	0,0	18,03	8,42	32,4	1033,52	-0,61	8,42	17,54	9,03	1,4	0,00	0,0
2007-03-25 15:00	296	29	54	0,0	18,03	8,72	32,4	1033,52	-0,86	8,72	17,54	9,22	2,0	0,00	0,0
2007-03-25 15:30	255	29	56	0,0	18,03	8,82	32,4	1033,52	-0,24	8,82	17,54	9,43	1,4	0,00	0,0
2007-03-25 16:00	228	29	55	0,0	18,13	9,12	32,4	1033,52	-0,22	9,12	17,64	9,67	1,2	0,00	0,0
2007-03-25 16:30	228	29	54	0,0	18,13	9,12	32,4	1033,52	-0,49	9,12	17,64	9,62	0,0	0,00	0,0
2007-03-25 17:00	228	29	54	0,0	18,03	9,22	32,4	1033,52	-0,39	9,22	17,54	9,72	0,0	0,00	0,0
2007-03-25 17:30	228	29	56	0,0	18,03	8,62	32,4	1033,52	-0,42	8,62	17,54	9,23	0,0	0,00	0,0
2007-03-25 18:00	228	29	60	0,0	18,03	7,72	32,4	1033,52	-0,26	7,72	17,54	8,55	0,0	0,00	0,0
2007-03-25 18:30	228	29	61	0,0	18,03	7,22	32,4	1033,52	-0,49	7,22	17,54	8,11	0,0	0,00	0,0
2007-03-25 19:00	228	29	66	0,0	18,03	5,92	32,4	1033,52	-0,59	5,92	17,54	7,11	0,0	0,00	0,0
2007-03-25 19:30	228	29	70	0,0	17,93	4,62	32,4	1033,52	-0,98	4,62	17,44	6,06	0,0	0,00	0,0
2007-03-25 20:00	230	29	72	0,0	17,93	3,62	32,4	1033,52	-1,54	3,62	17,44	5,19	1,2	0,00	0,0
2007-03-25 20:30	17	29	75	0,0	17,93	3,02	32,4	1033,52	-1,54	3,02	17,44	4,79	0,0	0,00	0,0
2007-03-25 21:00	20	29	76	0,0	17,93	2,62	32,4	1034,52	-1,73	2,62	17,44	4,46	1,2	0,00	0,0
2007-03-25 21:30	28	29	77	0,0	17,83	2,42	32,4	1034,52	-1,74	2,42	17,34	4,33	0,0	0,00	0,0
2007-03-25 22:00	30	29	79	0,0	17,93	1,92	32,4	1034,52	-1,87	1,92	17,44	3,97	0,0	0,00	0,0
2007-03-25 22:30	32	29	80	0,0	18,33	1,62	32,4	1034,52	-1,98	1,62	17,84	3,75	0,0	0,00	0,0
2007-03-25 23:00	39	29	80	0,0	18,63	1,32	32,4	1034,52	-2,27	1,32	18,14	3,45	0,0	0,00	0,0
2007-03-25 23:30	39	29	81	0,0	18,63	1,12	32,4	1034,52	-2,29	1,12	18,14	3,32	0,0	0,00	0,0
2007-03-26 00:00	39	29	81	0,0	18,33	1,02	32,4	1034,52	-2,39	1,02	17,84	3,22	0,0	0,00	0,0
2007-03-26 00:30	39	29	81	0,0	18,23	0,72	32,4	1034,52	-2,68	0,72	17,74	2,92	0,0	0,00	0,0

Datum	Vindrikt °	Fukt inne Rh%	Fukt ute Rh%	Vindhast m/s	Temp in °C	Temp ute °C	Nb. Mån mm	Tryck Mbar	Dagggp °C	Kyleffekt °C	Vix inne °C	Vix ute °C	Vindby m/s	Korr lufttryck	Nederb./dygn mm
2007-03-26 01:00	39	29	80	0,0	18,03	0,51	32,4	1034,52	-3,05	0,51	17,54	2,65	0,0	0,00	0,0
2007-03-26 01:30	39	29	81	0,0	17,93	0,61	32,4	1034,52	-2,78	0,61	17,44	2,82	0,0	0,00	0,0
2007-03-26 02:00	39	29	80	0,0	17,93	0,41	32,4	1034,52	-3,15	0,41	17,44	2,55	0,0	0,00	0,0
2007-03-26 02:30	39	29	83	0,0	17,83	0,01	32,4	1033,52	-3,02	0,01	17,34	2,37	0,0	0,00	0,0
2007-03-26 03:00	39	29	82	0,0	17,83	-0,39	32,4	1033,52	-3,58	-0,39	17,34	1,89	0,0	0,00	0,0
2007-03-26 03:30	39	29	86	0,0	17,73	-0,69	32,4	1033,52	-3,21	-0,69	17,24	1,89	0,0	0,00	0,0
2007-03-26 04:00	39	29	83	0,0	17,73	-0,59	32,4	1033,52	-3,61	-0,59	17,24	1,77	0,0	0,00	0,0
2007-03-26 04:30	39	29	87	0,0	17,73	-1,39	32,4	1033,52	-3,74	-1,39	17,24	1,27	0,0	0,00	0,0
2007-03-26 05:00	39	29	90	0,0	17,73	-1,59	32,4	1033,52	-3,47	-1,59	17,24	1,31	0,0	0,00	0,0
2007-03-26 05:30	41	29	91	0,0	17,83	-2,09	32,4	1033,52	-3,81	-2,09	17,34	0,89	0,0	0,00	0,0
2007-03-26 06:00	18	29	93	0,0	17,93	-1,99	32,4	1033,52	-3,41	-1,99	17,44	1,15	0,0	0,00	0,0
2007-03-26 06:30	18	29	93	0,0	18,03	-2,39	32,4	1033,52	-3,80	-2,39	17,54	0,75	0,0	0,00	0,0
2007-03-26 07:00	20	29	93	0,0	18,13	-2,29	32,4	1033,52	-3,70	-2,29	17,64	0,85	0,0	0,00	0,0
2007-03-26 07:30	20	29	93	0,0	18,23	-2,59	32,4	1033,52	-4,00	-2,59	17,74	0,55	0,0	0,00	0,0
2007-03-26 08:00	20	29	94	0,0	18,23	-2,29	32,4	1033,52	-3,56	-2,29	17,74	0,93	0,0	0,00	0,0
2007-03-26 08:30	21	29	93	0,0	18,23	-1,49	32,4	1033,52	-2,91	-1,49	17,74	1,65	0,0	0,00	0,0
2007-03-26 09:00	21	29	91	0,0	18,13	-0,89	32,4	1033,52	-2,62	-0,89	17,64	2,09	0,0	0,00	0,0
2007-03-26 09:30	20	29	89	0,0	18,13	-0,29	32,4	1033,52	-2,34	-0,29	17,64	2,53	0,0	0,00	0,0
2007-03-26 10:00	20	28	88	0,0	18,03	0,31	32,4	1033,52	-1,91	0,31	17,51	3,05	0,0	0,00	0,0
2007-03-26 10:30	21	28	86	0,0	17,93	1,12	32,4	1033,52	-1,45	1,12	17,41	3,69	0,0	0,00	0,0
2007-03-26 11:00	21	28	83	0,0	17,93	2,12	32,4	1033,52	-0,97	2,12	17,41	4,47	0,0	0,00	0,0
2007-03-26 11:30	20	28	78	0,0	17,93	3,02	32,4	1033,52	-0,98	3,02	17,41	5,00	0,0	0,00	0,0
2007-03-26 12:00	20	29	75	0,0	17,93	3,92	32,4	1033,52	-0,67	3,92	17,44	5,70	0,0	0,00	0,0
2007-03-26 12:30	19	29	68	0,0	17,93	5,02	32,4	1033,52	-1,01	5,02	17,44	6,33	1,2	0,00	0,0
2007-03-26 13:00	318	29	62	0,0	18,03	5,92	32,4	1033,52	-1,48	5,92	17,54	6,87	1,4	0,00	0,0
2007-03-26 13:30	302	29	55	0,0	18,13	6,72	32,4	1033,52	-2,45	6,72	17,64	7,27	1,2	0,00	0,0
2007-03-26 14:00	302	29	50	0,0	18,23	7,52	32,4	1033,52	-3,07	7,52	17,74	7,81	0,0	0,00	0,0
2007-03-26 14:30	301	29	48	0,0	18,23	8,12	32,4	1032,52	-3,10	8,12	17,74	8,31	0,0	0,00	0,0
2007-03-26 15:00	280	29	46	0,0	18,33	8,82	32,4	1032,52	-3,08	8,82	17,84	8,92	0,0	0,00	0,0
2007-03-26 15:30	280	29	42	0,0	18,43	9,82	32,4	1032,52	-3,48	9,82	17,94	9,74	0,0	0,00	0,0
2007-03-26 16:00	280	29	42	0,0	18,53	10,22	32,4	1032,52	-3,12	10,22	18,04	10,14	0,0	0,00	0,0
2007-03-26 16:30	280	29	42	0,0	18,63	10,42	32,4	1032,52	-2,94	10,42	18,14	10,34	0,0	0,00	0,0
2007-03-26 17:00	280	29	41	0,0	18,73	10,72	32,4	1031,52	-3,02	10,72	18,24	10,60	0,0	0,00	0,0
2007-03-26 17:30	254	29	41	0,0	18,83	10,92	32,4	1031,52	-2,84	10,92	18,34	10,80	1,2	0,00	0,0
2007-03-26 18:00	254	29	41	0,0	18,83	10,62	32,4	1031,52	-3,11	10,62	18,34	10,50	0,0	0,00	0,0
2007-03-26 18:30	222	29	42	0,0	18,73	10,32	32,4	1031,52	-3,03	10,32	18,24	10,24	1,4	0,00	0,0
2007-03-26 19:00	222	29	50	0,0	18,73	7,12	32,4	1031,52	-3,44	7,12	18,24	7,41	0,0	0,00	0,0
2007-03-26 19:30	222	29	53	0,0	18,63	5,12	32,4	1031,52	-4,45	5,12	18,14	5,56	0,0	0,00	0,0
2007-03-26 20:00	223	29	56	0,0	18,63	3,72	32,4	1031,52	-4,98	3,72	18,14	4,32	0,0	0,00	0,0
2007-03-26 20:30	226	29	61	0,0	18,53	2,62	32,4	1031,52	-4,82	2,62	18,04	3,50	0,0	0,00	0,0
2007-03-26 21:00	356	29	61	0,0	18,43	2,02	32,4	1031,52	-5,38	2,02	17,94	2,90	0,0	0,00	0,0
2007-03-26 21:30	356	29	60	0,0	18,33	1,72	32,4	1031,52	-5,89	1,72	17,84	2,55	1,2	0,00	0,0
2007-03-26 22:00	18	29	63	0,0	18,33	1,12	32,4	1031,52	-5,79	1,12	17,84	2,12	1,2	0,00	0,0
2007-03-26 22:30	26	29	67	0,0	18,23	0,72	32,4	1031,52	-5,32	0,72	17,74	1,97	0,0	0,00	0,0
2007-03-26 23:00	29	29	67	0,0	18,23	0,61	32,4	1031,52	-5,41	0,61	17,74	1,87	0,0	0,00	0,0
2007-03-26 23:30	36	29	68	0,0	18,13	0,31	32,4	1031,52	-5,49	0,31	17,64	1,63	0,0	0,00	0,0
2007-03-27 00:00	45	29	69	0,0	18,13	-0,09	32,4	1031,52	-5,67	-0,09	17,64	1,29	0,0	0,00	0,0
2007-03-27 00:30	45	29	69	0,0	18,13	0,51	32,4	1031,52	-5,10	0,51	17,64	1,89	0,0	0,00	0,0
2007-03-27 01:00	36	29	68	0,0	18,03	0,51	32,4	1030,52	-5,30	0,51	17,54	1,83	0,0	0,00	0,0
2007-03-27 01:30	37	29	75	0,0	18,03	-0,89	32,4	1030,52	-5,30	-0,89	17,54	0,89	0,0	0,00	0,0

Datum	Vindrikt °	Fukt inne Rh%	Fukt ute Rh%	Vindhast m/s	Temp in °C	Temp ute °C	Nb. Mån mm	Tryck Mbar	Daggp °C	Kyleffekt °C	Vix inne °C	Vix ute °C	Vindby m/s	Korr lufttryck	Nederb./dygn mm
2007-03-27 02:00	60	29	77	0,0	17,93	-1,09	32,4	1030,52	-5,13	-1,09	17,44	0,83	0,0	0,00	0,0
2007-03-27 02:30	62	29	75	0,0	17,93	-1,29	32,4	1030,52	-5,68	-1,29	17,44	0,49	0,0	0,00	0,0
2007-03-27 03:00	62	29	77	0,0	17,83	-2,09	32,4	1030,52	-6,10	-2,09	17,34	-0,17	0,0	0,00	0,0
2007-03-27 03:30	62	29	80	0,0	17,83	-2,49	32,4	1030,52	-5,96	-2,49	17,34	-0,36	0,0	0,00	0,0
2007-03-27 04:00	62	29	80	0,0	17,83	-2,99	32,4	1029,52	-6,45	-2,99	17,34	-0,86	0,0	0,00	0,0
2007-03-27 04:30	62	29	83	0,0	17,83	-3,19	32,4	1029,52	-6,15	-3,19	17,34	-0,84	0,0	0,00	0,0
2007-03-27 05:00	62	29	82	0,0	17,83	-3,19	32,4	1029,52	-6,31	-3,19	17,34	-0,91	0,0	0,00	0,0
2007-03-27 05:30	62	29	81	0,0	17,93	-3,19	32,4	1029,52	-6,48	-3,19	17,44	-0,99	0,0	0,00	0,0
2007-03-27 06:00	62	29	82	0,0	18,03	-3,99	32,4	1029,52	-7,09	-3,99	17,54	-1,71	0,0	0,00	0,0
2007-03-27 06:30	62	29	82	0,0	18,23	-3,99	32,4	1028,52	-7,09	-3,99	17,74	-1,71	0,0	0,00	0,0
2007-03-27 07:00	62	29	83	0,0	18,33	-4,49	32,4	1029,52	-7,41	-4,49	17,84	-2,14	0,0	0,00	0,0
2007-03-27 07:30	62	28	85	0,0	18,33	-4,29	32,4	1028,52	-6,90	-4,29	17,81	-1,79	0,0	0,00	0,0
2007-03-27 08:00	62	28	84	0,0	18,33	-3,89	32,4	1028,52	-6,67	-3,89	17,81	-1,46	0,0	0,00	0,0
2007-03-27 08:30	62	28	84	0,0	18,23	-2,99	32,4	1028,52	-5,79	-2,99	17,71	-0,56	0,0	0,00	0,0
2007-03-27 09:00	62	28	83	0,0	18,13	-2,59	32,4	1028,52	-5,56	-2,59	17,61	-0,24	0,0	0,00	0,0
2007-03-27 09:30	62	28	81	0,0	18,03	-2,09	32,4	1028,52	-5,41	-2,09	17,51	0,12	0,0	0,00	0,0
2007-03-27 10:00	62	28	80	0,0	18,13	-1,39	32,4	1028,52	-4,89	-1,39	17,61	0,74	0,0	0,00	0,0
2007-03-27 10:30	61	28	78	0,0	18,13	-0,69	32,4	1028,52	-4,56	-0,69	17,61	1,30	1,2	0,00	0,0
2007-03-27 11:00	61	28	75	0,0	18,13	0,41	32,4	1028,52	-4,04	0,41	17,61	2,19	0,0	0,00	0,0
2007-03-27 11:30	61	28	69	0,0	18,13	1,52	32,4	1028,52	-4,15	1,52	17,61	2,89	1,2	0,00	0,0
2007-03-27 12:00	61	28	65	1,2	18,23	2,42	32,4	1028,52	-4,12	2,42	17,71	3,54	1,2	0,00	0,0
2007-03-27 12:30	293	28	61	0,0	18,23	3,22	32,4	1028,52	-4,25	3,22	17,71	4,11	1,6	0,00	0,0
2007-03-27 13:00	203	28	57	0,0	18,23	4,42	32,4	1027,52	-4,08	4,42	17,71	5,08	1,2	0,00	0,0
2007-03-27 13:30	203	28	53	0,0	18,33	5,42	32,4	1027,52	-4,18	5,42	17,81	5,86	0,0	0,00	0,0
2007-03-27 14:00	286	28	49	0,0	18,43	6,22	32,4	1027,52	-4,55	6,22	17,91	6,46	1,8	0,00	0,0
2007-03-27 14:30	266	29	47	0,0	18,43	6,72	32,4	1027,52	-4,68	6,72	17,94	6,87	2,0	0,00	0,0
2007-03-27 15:00	198	29	47	0,0	18,53	7,52	32,4	1027,52	-3,95	7,52	18,04	7,67	1,8	0,00	0,0
2007-03-27 15:30	199	28	46	0,0	18,63	8,62	32,4	1026,52	-3,26	8,62	18,11	8,72	1,2	0,00	0,0
2007-03-27 16:00	281	28	45	0,0	18,73	9,22	32,4	1026,52	-3,03	9,22	18,21	9,27	2,0	0,00	0,0
2007-03-27 16:30	300	28	44	0,0	18,83	9,32	32,4	1026,52	-3,26	9,32	18,31	9,33	1,8	0,00	0,0
2007-03-27 17:00	288	29	43	0,0	18,93	10,22	32,4	1026,52	-2,78	10,22	18,44	10,18	1,4	0,00	0,0
2007-03-27 17:30	164	29	42	0,0	19,03	10,12	32,4	1026,52	-3,21	10,12	18,54	10,04	1,6	0,00	0,0
2007-03-27 18:00	172	29	42	0,0	19,03	10,22	32,4	1026,52	-3,12	10,22	18,54	10,14	2,0	0,00	0,0
2007-03-27 18:30	172	28	41	0,0	18,93	10,12	32,4	1026,52	-3,56	10,12	18,41	9,99	1,2	0,00	0,0
2007-03-27 19:00	172	28	41	0,0	18,93	9,72	32,4	1026,52	-3,92	9,72	18,41	9,59	0,0	0,00	0,0
2007-03-27 19:30	173	28	50	0,0	18,93	6,02	32,4	1026,52	-4,44	6,02	18,41	6,31	0,0	0,00	0,0
2007-03-27 20:00	170	28	57	0,0	18,83	3,52	32,4	1026,52	-4,92	3,52	18,31	4,18	0,0	0,00	0,0
2007-03-27 20:30	161	29	61	0,0	19,03	2,32	32,4	1026,52	-5,10	2,32	18,54	3,20	0,0	0,00	0,0
2007-03-27 21:00	160	29	62	0,0	19,13	1,72	32,4	1026,52	-5,44	1,72	18,64	2,66	1,2	0,00	0,0
2007-03-27 21:30	132	29	65	0,0	19,03	1,32	32,4	1026,52	-5,16	1,32	18,54	2,44	0,0	0,00	0,0
2007-03-27 22:00	107	29	66	0,0	18,93	0,61	32,4	1025,52	-5,62	0,61	18,44	1,80	0,0	0,00	0,0
2007-03-27 22:30	98	28	67	0,0	18,83	0,41	32,4	1025,52	-5,60	0,41	18,31	1,67	0,0	0,00	0,0
2007-03-27 23:00	89	28	64	0,0	18,73	0,61	32,4	1025,52	-6,04	0,61	18,21	1,68	0,0	0,00	0,0
2007-03-27 23:30	89	28	65	0,0	18,73	0,21	32,4	1025,52	-6,21	0,21	18,21	1,34	0,0	0,00	0,0
2007-03-28 00:00	89	28	65	0,0	18,63	-0,59	32,4	1025,52	-6,97	-0,59	18,11	0,54	0,0	0,00	0,0
2007-03-28 00:30	89	28	64	0,0	18,63	-0,79	32,4	1025,52	-7,37	-0,79	18,11	0,28	0,0	0,00	0,0
2007-03-28 01:00	89	29	62	0,0	18,53	-0,99	32,4	1025,52	-7,99	-0,99	18,04	-0,04	0,0	0,00	0,0
2007-03-28 01:30	89	29	63	0,0	18,53	-1,59	32,4	1025,52	-8,34	-1,59	18,04	-0,58	0,0	0,00	0,0
2007-03-28 02:00	89	28	63	0,0	18,43	-1,89	32,4	1025,52	-8,62	-1,89	17,91	-0,88	0,0	0,00	0,0
2007-03-28 02:30	89	28	62	0,0	18,43	-1,99	32,4	1024,52	-8,93	-1,99	17,91	-1,04	0,0	0,00	0,0

Datum	Vindrikt °	Fukt inne Rh%	Fukt ute Rh%	Vindhast m/s	Temp in °C	Temp ute °C	Nb. Mån mm	Tryck Mbar	Daggp °C	Kyleffekt °C	Vix inne °C	Vix ute °C	Vindby m/s	Korr lufttryck	Nederb./dygn mm
2007-03-28 03:00	89	28	62	0,0	18,33	-2,29	32,4	1024,52	-9,21	-2,29	17,81	-1,34	0,0	0,00	0,0
2007-03-28 03:30	89	28	66	0,0	18,33	-2,89	32,4	1024,52	-8,94	-2,89	17,81	-1,70	0,0	0,00	0,0
2007-03-28 04:00	89	28	67	0,0	18,23	-3,09	32,4	1024,52	-8,93	-3,09	17,71	-1,84	0,0	0,00	0,0
2007-03-28 04:30	89	28	68	0,0	18,23	-3,29	32,4	1024,52	-8,93	-3,29	17,71	-1,97	0,0	0,00	0,0
2007-03-28 05:00	89	28	67	0,0	18,23	-3,39	32,4	1024,52	-9,22	-3,39	17,71	-2,14	0,0	0,00	0,0
2007-03-28 05:30	89	28	70	0,0	18,13	-3,79	32,4	1024,52	-9,02	-3,79	17,61	-2,35	0,0	0,00	0,0
2007-03-28 06:00	87	28	71	0,0	18,13	-3,89	32,4	1023,52	-8,92	-3,89	17,61	-2,38	0,0	0,00	0,0
2007-03-28 06:30	87	28	70	0,0	18,13	-3,79	32,4	1023,52	-9,02	-3,79	17,61	-2,35	0,0	0,00	0,0
2007-03-28 07:00	87	28	71	0,0	18,03	-4,19	32,4	1023,52	-9,21	-4,19	17,51	-2,68	0,0	0,00	0,0
2007-03-28 07:30	87	28	72	0,0	18,03	-3,89	32,4	1023,52	-8,74	-3,89	17,51	-2,32	0,0	0,00	0,0
2007-03-28 08:00	87	28	69	0,0	18,03	-3,29	32,4	1023,52	-8,73	-3,29	17,51	-1,91	0,0	0,00	0,0
2007-03-28 08:30	87	28	65	0,0	18,13	-2,29	32,4	1023,52	-8,58	-2,29	17,61	-1,16	0,0	0,00	0,0
2007-03-28 09:00	87	28	66	0,0	18,23	-1,89	32,4	1023,52	-7,99	-1,89	17,71	-0,70	0,0	0,00	0,0
2007-03-28 09:30	87	28	64	0,0	18,43	-1,09	32,4	1023,52	-7,65	-1,09	17,91	-0,02	0,0	0,00	0,0
2007-03-28 10:00	87	28	64	0,0	18,53	-0,39	32,4	1023,52	-6,99	-0,39	18,01	0,68	0,0	0,00	0,0
2007-03-28 10:30	87	28	62	0,0	18,53	0,51	32,4	1023,52	-6,57	0,51	18,01	1,46	0,0	0,00	0,0
2007-03-28 11:00	93	28	56	1,2	18,53	2,42	32,4	1022,52	-6,19	2,42	18,01	3,02	1,4	0,00	0,0
2007-03-28 11:30	139	28	52	1,2	18,43	3,82	32,4	1022,52	-5,92	3,82	17,91	4,21	2,2	0,00	0,0
2007-03-28 12:00	140	28	52	1,4	18,43	4,42	32,4	1022,52	-5,37	4,42	17,91	4,81	2,0	0,00	0,0
2007-03-28 12:30	126	28	47	0,0	18,43	5,22	32,4	1022,52	-6,05	5,22	17,91	5,36	1,8	0,00	0,0
2007-03-28 13:00	106	28	46	0,0	18,53	6,32	32,4	1022,52	-5,35	6,32	18,01	6,42	1,6	0,00	0,0
2007-03-28 13:30	146	28	46	3,0	18,53	7,02	32,4	1022,52	-4,71	4,63	18,01	7,12	3,1	0,00	0,0
2007-03-28 14:00	156	28	45	1,2	18,53	7,72	32,4	1021,52	-4,39	7,72	18,01	7,77	3,1	0,00	0,0
2007-03-28 14:30	125	28	44	0,0	18,63	8,12	32,4	1021,52	-4,35	8,12	18,11	8,13	3,7	0,00	0,0
2007-03-28 15:00	132	28	43	0,0	18,73	8,72	32,4	1021,52	-4,13	8,72	18,21	8,68	2,2	0,00	0,0
2007-03-28 15:30	134	28	43	1,2	18,73	9,42	32,4	1021,52	-3,50	9,42	18,21	9,38	2,0	0,00	0,0
2007-03-28 16:00	142	28	42	0,0	18,83	9,72	32,4	1020,52	-3,57	9,72	18,31	9,64	3,1	0,00	0,0
2007-03-28 16:30	193	28	42	2,2	18,93	10,32	32,4	1020,52	-3,03	10,32	18,41	10,24	3,1	0,00	0,0
2007-03-28 17:00	175	29	40	1,6	18,93	10,72	32,4	1020,52	-3,38	10,72	18,44	10,55	3,7	0,00	0,0
2007-03-28 17:30	185	29	40	1,8	19,03	11,12	32,4	1020,52	-3,02	11,12	18,54	10,95	2,6	0,00	0,0
2007-03-28 18:00	177	29	40	2,0	19,03	10,42	32,4	1019,52	-3,65	10,42	18,54	10,25	3,5	0,00	0,0
2007-03-28 18:30	184	28	41	1,2	19,03	10,52	32,4	1019,52	-3,20	10,52	18,51	10,40	3,0	0,00	0,0
2007-03-28 19:00	184	28	41	0,0	18,93	10,12	32,4	1019,52	-3,56	10,12	18,41	9,99	1,4	0,00	0,0
2007-03-28 19:30	184	28	50	0,0	18,93	6,72	32,4	1019,52	-3,80	6,72	18,41	7,01	0,0	0,00	0,0
2007-03-28 20:00	184	28	53	0,0	18,83	5,22	32,4	1019,52	-4,36	5,22	18,31	5,66	0,0	0,00	0,0
2007-03-28 20:30	174	28	54	0,0	18,73	4,42	32,4	1019,52	-4,84	4,42	18,21	4,92	1,4	0,00	0,0
2007-03-28 21:00	145	28	53	0,0	18,73	4,42	32,4	1019,52	-5,10	4,42	18,21	4,86	1,6	0,00	0,0
2007-03-28 21:30	145	28	54	0,0	18,63	3,62	32,4	1019,52	-5,58	3,62	18,11	4,12	1,2	0,00	0,0
2007-03-28 22:00	145	28	54	0,0	18,83	3,22	32,4	1019,52	-5,95	3,22	18,31	3,72	0,0	0,00	0,0
2007-03-28 22:30	145	29	53	0,0	19,03	3,42	33,6	1019,52	-6,02	3,42	18,54	3,86	2,2	1,20	1,2
2007-03-28 23:00	145	29	61	0,0	19,23	1,72	33,6	1019,52	-5,66	1,72	18,74	2,60	0,0	1,20	1,2
2007-03-28 23:30	145	29	63	0,0	19,33	1,02	33,6	1019,52	-5,88	1,02	18,84	2,02	0,0	0,00	1,2
2007-03-29 00:00	145	29	65	0,0	19,23	0,41	33,6	1019,52	-6,02	0,41	18,74	1,54	0,0	0,00	0,0
2007-03-29 00:30	145	29	63	0,0	19,03	0,72	33,6	1019,52	-6,16	0,72	18,54	1,72	0,0	0,00	0,0
2007-03-29 01:00	145	28	62	0,0	18,83	0,61	33,6	1019,52	-6,48	0,61	18,31	1,56	0,0	0,00	0,0
2007-03-29 01:30	145	28	68	0,0	18,73	-0,39	33,6	1019,52	-6,16	-0,39	18,21	0,93	0,0	0,00	0,0
2007-03-29 02:00	145	28	66	0,0	18,63	-0,09	33,6	1019,52	-6,28	-0,09	18,11	1,10	0,0	0,00	0,0
2007-03-29 02:30	145	28	68	0,0	18,63	0,21	33,6	1019,52	-5,59	0,21	18,11	1,53	0,0	0,00	0,0
2007-03-29 03:00	145	29	68	0,0	18,53	-0,39	33,6	1018,52	-6,16	-0,39	18,04	0,93	0,0	0,00	0,0
2007-03-29 03:30	145	29	66	0,0	18,43	0,72	33,6	1018,52	-5,52	0,72	17,94	1,90	0,0	0,00	0,0

Datum	Vindrikt °	Fukt inne Rh%	Fukt ute Rh%	Vindhast m/s	Temp in °C	Temp ute °C	Nb. Mån mm	Tryck Mbar	Dagggp °C	Kyleffekt °C	Vix inne °C	Vix ute °C	Vindby m/s	Korr lufttryck	Nederb./dygn mm
2007-03-29 04:00	145	28	67	0,0	18,43	-0,49	33,6	1018,52	-6,46	-0,49	17,91	0,77	0,0	0,00	0,0
2007-03-29 04:30	145	28	74	0,0	18,33	-1,69	33,6	1018,52	-6,25	-1,69	17,81	0,02	0,0	0,00	0,0
2007-03-29 05:00	151	28	76	0,0	18,33	-2,09	33,6	1018,52	-6,27	-2,09	17,81	-0,24	0,0	0,00	0,0
2007-03-29 05:30	151	28	78	0,0	18,23	-2,69	33,6	1018,52	-6,50	-2,69	17,71	-0,70	0,0	0,00	0,0
2007-03-29 06:00	151	28	79	0,0	18,13	-3,19	33,6	1018,52	-6,81	-3,19	17,61	-1,13	0,0	0,00	0,0
2007-03-29 06:30	151	28	81	0,0	18,13	-3,79	33,6	1018,52	-7,06	-3,79	17,61	-1,59	0,0	0,00	0,0
2007-03-29 07:00	151	28	84	0,0	18,13	-3,59	33,6	1018,52	-6,37	-3,59	17,61	-1,16	0,0	0,00	0,0
2007-03-29 07:30	151	28	82	0,0	18,13	-3,19	33,6	1018,52	-6,31	-3,19	17,61	-0,91	0,0	0,00	0,0
2007-03-29 08:00	151	28	81	0,0	18,23	-2,59	33,6	1018,52	-5,89	-2,59	17,71	-0,39	0,0	0,00	0,0
2007-03-29 08:30	151	28	80	0,0	18,43	-1,79	33,6	1018,52	-5,28	-1,79	17,91	0,34	0,0	0,00	0,0
2007-03-29 09:00	151	28	76	0,0	18,53	-0,59	33,6	1018,52	-4,83	-0,59	18,01	1,26	0,0	0,00	0,0
2007-03-29 09:30	151	28	72	0,0	18,63	0,82	33,6	1018,52	-4,22	0,82	18,11	2,39	0,0	0,00	0,0
2007-03-29 10:00	151	28	68	0,0	18,63	1,72	33,6	1018,52	-4,16	1,72	18,11	3,03	0,0	0,00	0,0
2007-03-29 10:30	151	28	66	0,0	18,63	2,42	33,6	1018,52	-3,91	2,42	18,11	3,61	0,0	0,00	0,0
2007-03-29 11:00	151	28	62	0,0	18,53	3,02	33,6	1018,52	-4,21	3,02	18,01	3,96	1,2	0,00	0,0
2007-03-29 11:30	151	28	58	0,0	18,53	3,92	33,6	1017,52	-4,30	3,92	18,01	4,63	0,0	0,00	0,0
2007-03-29 12:00	154	28	56	0,0	18,53	4,62	33,6	1017,52	-4,14	4,62	18,01	5,22	1,2	0,00	0,0
2007-03-29 12:30	187	28	53	0,0	18,53	5,72	33,6	1017,52	-3,90	5,72	18,01	6,16	1,6	0,00	0,0
2007-03-29 13:00	190	28	51	0,0	18,53	6,32	33,6	1017,52	-3,89	6,32	18,01	6,66	1,8	0,00	0,0
2007-03-29 13:30	217	28	49	0,0	18,53	6,72	33,6	1017,52	-4,09	6,72	18,01	6,96	2,8	0,00	0,0
2007-03-29 14:00	258	28	48	0,0	18,63	7,32	33,6	1016,51	-3,83	7,32	18,11	7,51	2,2	0,00	0,0
2007-03-29 14:30	276	28	47	1,4	18,63	7,62	33,6	1016,51	-3,86	7,62	18,11	7,77	3,1	0,00	0,0
2007-03-29 15:00	187	28	44	0,0	18,73	8,42	33,6	1016,51	-4,07	8,42	18,21	8,43	2,4	0,00	0,0
2007-03-29 15:30	196	28	43	0,0	18,73	8,72	33,6	1016,51	-4,13	8,72	18,21	8,68	2,2	0,00	0,0
2007-03-29 16:00	188	28	42	0,0	18,83	9,32	33,6	1015,51	-3,93	9,32	18,31	9,24	2,8	0,00	0,0
2007-03-29 16:30	254	28	41	1,2	18,93	9,72	33,6	1015,51	-3,92	9,72	18,41	9,59	2,2	0,00	0,0
2007-03-29 17:00	184	28	41	0,0	19,03	10,12	33,6	1015,51	-3,56	10,12	18,51	9,99	2,6	0,00	0,0
2007-03-29 17:30	206	28	41	1,4	19,13	10,22	33,6	1015,51	-3,47	10,22	18,61	10,09	1,8	0,00	0,0
2007-03-29 18:00	321	28	42	2,6	19,13	8,82	33,6	1015,51	-4,38	7,50	18,61	8,74	4,7	0,00	0,0
2007-03-29 18:30	290	28	44	2,2	19,03	8,32	33,6	1014,51	-4,17	8,32	18,51	8,33	4,5	0,00	0,0
2007-03-29 19:00	275	28	46	1,6	18,93	7,62	33,6	1015,51	-4,17	7,62	18,41	7,72	3,5	0,00	0,0
2007-03-29 19:30	298	28	47	1,4	18,93	6,72	33,6	1014,51	-4,68	6,72	18,41	6,87	3,0	0,00	0,0
2007-03-29 20:00	293	28	50	2,0	18,83	5,82	33,6	1015,51	-4,63	5,82	18,31	6,11	2,8	0,00	0,0
2007-03-29 20:30	292	28	49	0,0	18,73	5,12	33,6	1014,51	-5,55	5,12	18,21	5,36	3,3	0,00	0,0
2007-03-29 21:00	341	28	49	0,0	18,93	4,22	33,6	1015,51	-6,38	4,22	18,41	4,46	1,6	0,00	0,0
2007-03-29 21:30	341	28	50	0,0	19,03	3,52	33,6	1015,51	-6,74	3,52	18,51	3,81	0,0	0,00	0,0
2007-03-29 22:00	341	28	56	0,0	19,03	2,32	33,6	1014,51	-6,28	2,32	18,51	2,92	0,0	0,00	0,0
2007-03-29 22:30	341	28	59	0,0	19,13	1,32	33,6	1014,51	-6,50	1,32	18,61	2,09	0,0	0,00	0,0
2007-03-29 23:00	341	28	60	0,0	19,23	0,82	33,6	1014,51	-6,74	0,82	18,71	1,65	0,0	0,00	0,0
2007-03-29 23:30	341	28	61	0,0	19,23	0,72	33,6	1014,51	-6,61	0,72	18,71	1,60	0,0	0,00	0,0
2007-03-30 00:00	341	28	60	0,0	19,33	0,82	33,6	1014,51	-6,74	0,82	18,81	1,65	0,0	0,00	0,0
2007-03-30 00:30	341	29	58	0,0	19,53	1,22	33,6	1014,51	-6,83	1,22	19,04	1,93	0,0	0,00	0,0
2007-03-30 01:00	341	28	67	0,0	19,53	-0,19	33,6	1013,51	-6,17	-0,19	19,01	1,07	0,0	0,00	0,0
2007-03-30 01:30	341	28	68	0,0	19,53	-0,49	33,6	1013,51	-6,26	-0,49	19,01	0,83	0,0	0,00	0,0
2007-03-30 02:00	341	28	69	0,0	19,23	-0,69	33,6	1013,51	-6,25	-0,69	18,71	0,69	0,0	0,00	0,0
2007-03-30 02:30	341	28	70	0,0	19,03	-0,89	33,6	1013,51	-6,24	-0,89	18,51	0,56	0,0	0,00	0,0
2007-03-30 03:00	341	28	72	0,0	18,93	-1,29	33,6	1013,51	-6,24	-1,29	18,41	0,29	0,0	0,00	0,0
2007-03-30 03:30	341	28	75	0,0	18,83	-1,79	33,6	1013,51	-6,16	-1,79	18,31	-0,01	0,0	0,00	0,0
2007-03-30 04:00	341	28	77	0,0	18,73	-2,19	33,6	1013,51	-6,19	-2,19	18,21	-0,27	2,6	0,00	0,0
2007-03-30 04:30	341	28	79	0,0	18,63	-1,99	33,6	1013,51	-5,65	-1,99	18,11	0,07	0,0	0,00	0,0

Datum	Vindrikt °	Fukt inne Rh%	Fukt ute Rh%	Vindhast m/s	Temp in °C	Temp ute °C	Nb. Mån mm	Tryck Mbar	Daggp °C	Kyleffekt °C	Vix inne °C	Vix ute °C	Vindby m/s	Korr lufttryck	Nederb./dygn mm
2007-03-30 05:00	341	28	79	0,0	18,53	-1,29	33,6	1013,51	-4,97	-1,29	18,01	0,77	0,0	0,00	0,0
2007-03-30 05:30	341	28	78	0,0	18,43	-0,49	33,6	1013,51	-4,37	-0,49	17,91	1,50	0,0	0,00	0,0
2007-03-30 06:00	291	28	84	0,0	18,43	0,01	33,6	1013,51	-2,86	0,01	17,91	2,44	3,5	0,00	0,0
2007-03-30 06:30	318	28	90	2,8	18,33	0,01	33,6	1013,51	-1,89	-3,02	17,81	2,91	3,9	0,00	0,0
2007-03-30 07:00	286	28	95	0,0	18,23	0,41	33,6	1013,51	-0,73	0,41	17,71	3,72	3,5	0,00	0,0
2007-03-30 07:30	296	28	95	0,0	18,23	0,51	33,6	1014,51	-0,63	0,51	17,71	3,82	1,2	0,00	0,0
2007-03-30 08:00	292	28	96	1,6	18,33	0,61	33,6	1014,51	-0,39	0,61	17,81	4,00	1,6	0,00	0,0
2007-03-30 08:30	308	28	91	3,3	18,23	1,32	33,6	1015,51	-0,45	-2,78	17,71	4,29	5,4	0,00	0,0
2007-03-30 09:00	275	28	79	4,1	18,23	1,62	33,6	1015,51	-2,16	-4,77	17,71	3,67	6,2	0,00	0,0
2007-03-30 09:30	317	28	68	3,9	18,13	1,62	33,6	1015,51	-4,25	-3,60	17,61	2,93	6,8	0,00	0,0
2007-03-30 10:00	287	28	69	2,4	18,13	1,82	33,6	1016,51	-3,86	0,11	17,61	3,19	6,6	0,00	0,0
2007-03-30 10:30	304	28	64	6,0	18,03	2,02	33,6	1016,51	-4,72	-7,24	17,51	3,08	8,1	0,00	0,0
2007-03-30 11:00	290	27	59	5,8	17,93	2,22	33,6	1016,51	-5,66	-6,36	17,37	2,99	8,9	0,00	0,0
2007-03-30 11:30	293	27	61	3,7	17,83	2,62	33,6	1016,51	-4,82	-2,44	17,27	3,50	7,5	0,00	0,0
2007-03-30 12:00	293	27	65	3,1	17,83	2,72	33,6	1017,52	-3,84	-0,07	17,27	3,84	6,2	0,00	0,0
2007-03-30 12:30	292	27	67	2,6	17,73	2,72	33,6	1017,52	-3,41	1,06	17,17	3,97	6,6	0,00	0,0
2007-03-30 13:00	269	27	67	5,6	17,73	3,02	33,6	1017,52	-3,13	-5,34	17,17	4,27	7,9	0,00	0,0
2007-03-30 13:30	294	27	70	5,6	17,63	3,12	33,6	1017,52	-2,42	-5,21	17,07	4,56	8,9	0,00	0,0
2007-03-30 14:00	311	27	73	4,9	17,63	3,12	33,6	1017,52	-1,82	-4,01	17,07	4,76	7,1	0,00	0,0
2007-03-30 14:30	297	27	90	2,8	17,53	2,22	33,6	1018,52	0,28	-0,61	16,97	5,11	8,7	0,00	0,0
2007-03-30 15:00	318	27	82	3,7	17,63	3,02	33,6	1018,52	-0,27	-1,97	17,07	5,29	6,9	0,00	0,0
2007-03-30 15:30	300	27	68	4,3	17,73	3,52	33,6	1018,52	-2,44	-2,48	17,17	4,83	8,7	0,00	0,0
2007-03-30 16:00	285	27	68	2,4	17,73	3,32	33,6	1019,52	-2,63	1,69	17,17	4,63	8,1	0,00	0,0
2007-03-30 16:30	294	27	63	5,4	17,73	3,42	33,6	1019,52	-3,61	-4,83	17,17	4,42	7,7	0,00	0,0
2007-03-30 17:00	289	27	65	4,5	17,73	2,02	33,6	1020,52	-4,50	-5,38	17,17	3,14	8,3	0,00	0,0
2007-03-30 17:30	300	27	79	2,8	17,73	1,02	33,6	1021,52	-2,74	-1,93	17,17	3,07	6,2	0,00	0,0
2007-03-30 18:00	333	27	72	1,4	17,73	1,22	33,6	1021,52	-3,84	1,22	17,17	2,79	3,3	0,00	0,0
2007-03-30 18:30	326	27	72	3,0	17,83	0,82	33,6	1022,52	-4,22	-2,14	17,27	2,39	4,7	0,00	0,0
2007-03-30 19:00	3	27	66	2,8	17,83	0,51	33,6	1022,52	-5,71	-2,47	17,27	1,70	6,9	0,00	0,0
2007-03-30 19:30	307	27	64	3,5	17,83	0,31	33,6	1023,52	-6,33	-3,90	17,27	1,38	6,9	0,00	0,0
2007-03-30 20:00	310	27	66	0,0	17,73	-0,19	33,6	1023,52	-6,38	-0,19	17,17	1,00	5,0	0,00	0,0
2007-03-30 20:30	295	27	66	0,0	17,73	-0,79	33,6	1023,52	-6,95	-0,79	17,17	0,40	4,7	0,00	0,0
2007-03-30 21:00	305	27	67	2,2	17,93	-1,59	33,6	1024,52	-7,51	-1,59	17,37	-0,34	3,3	0,00	0,0
2007-03-30 21:30	312	28	68	0,0	18,03	-1,89	33,6	1024,52	-7,59	-1,89	17,51	-0,57	3,1	0,00	0,0
2007-03-30 22:00	332	27	69	0,0	18,03	-2,39	33,6	1024,52	-7,87	-2,39	17,47	-1,01	2,4	0,00	0,0
2007-03-30 22:30	307	27	71	0,0	18,03	-2,79	33,6	1025,52	-7,87	-2,79	17,47	-1,28	1,6	0,00	0,0
2007-03-30 23:00	308	27	73	0,0	18,03	-3,19	33,6	1025,52	-7,88	-3,19	17,47	-1,55	1,4	0,00	0,0
2007-03-30 23:30	334	27	77	0,0	18,03	-3,99	33,6	1025,52	-7,94	-3,99	17,47	-2,07	1,4	0,00	0,0
2007-03-31 00:00	334	27	77	0,0	18,13	-4,19	33,6	1026,52	-8,13	-4,19	17,57	-2,27	0,0	0,00	0,0
2007-03-31 00:30	346	27	79	0,0	18,23	-4,09	33,6	1026,52	-7,69	-4,09	17,67	-2,03	2,0	0,00	0,0
2007-03-31 01:00	346	27	81	0,0	18,23	-5,09	33,6	1026,52	-8,33	-5,09	17,67	-2,89	0,0	0,00	0,0
2007-03-31 01:30	346	27	84	0,0	18,33	-5,49	33,6	1026,52	-8,23	-5,49	17,77	-3,06	0,0	0,00	0,0
2007-03-31 02:00	346	27	85	0,0	18,43	-6,09	33,6	1026,52	-8,66	-6,09	17,87	-3,59	0,0	0,00	0,0
2007-03-31 02:30	346	27	89	0,0	18,43	-5,69	33,6	1026,52	-7,66	-5,69	17,87	-2,88	0,0	0,00	0,0
2007-03-31 03:00	346	27	86	0,0	18,43	-5,89	33,6	1026,52	-8,31	-5,89	17,87	-3,31	0,0	0,00	0,0
2007-03-31 03:30	346	27	86	0,0	18,53	-6,09	33,6	1026,52	-8,51	-6,09	17,97	-3,51	0,0	0,00	0,0
2007-03-31 04:00	345	27	91	0,0	18,53	-5,79	33,6	1026,52	-7,46	-5,79	17,97	-2,82	1,6	0,00	0,0
2007-03-31 04:30	345	27	90	0,0	18,53	-5,69	33,6	1026,52	-7,51	-5,69	17,97	-2,80	0,0	0,00	0,0
2007-03-31 05:00	345	27	88	0,0	18,53	-6,69	33,6	1026,52	-8,79	-6,69	17,97	-3,96	0,0	0,00	0,0
2007-03-31 05:30	345	27	89	0,0	18,53	-6,99	33,6	1026,52	-8,94	-6,99	17,97	-4,18	0,0	0,00	0,0



Datum	Vindrikt °	Fukt inne Rh%	Fukt ute Rh%	Vindhast m/s	Temp in °C	Temp ute °C	Nb. Mån mm	Tryck Mbar	Daggp °C	Kyleffekt °C	Vix inne °C	Vix ute °C	Vindby m/s	Korr lufttryck	Nederb./dygn mm
2007-03-31 06:00	345	27	91	0,0	18,63	-7,19	33,6	1026,52	-8,84	-7,19	18,07	-4,22	0,0	0,00	0,0
2007-03-31 06:30	345	27	92	0,0	18,63	-7,19	33,6	1026,52	-8,69	-7,19	18,07	-4,14	0,0	0,00	0,0
2007-03-31 07:00	344	27	93	0,0	18,63	-7,19	33,6	1026,52	-8,55	-7,19	18,07	-4,06	0,0	0,00	0,0
2007-03-31 07:30	346	27	94	0,0	18,63	-6,99	33,6	1026,52	-8,21	-6,99	18,07	-3,77	0,0	0,00	0,0
2007-03-31 08:00	6	27	95	0,0	18,63	-6,19	33,6	1026,52	-7,28	-6,19	18,07	-2,89	0,0	0,00	0,0
2007-03-31 08:30	6	27	93	0,0	18,83	-5,29	33,6	1026,52	-6,67	-5,29	18,27	-2,15	0,0	0,00	0,0
2007-03-31 09:00	6	27	91	0,0	18,73	-4,29	33,6	1026,52	-5,98	-4,29	18,17	-1,32	0,0	0,00	0,0
2007-03-31 09:30	6	27	89	0,0	18,73	-3,49	33,6	1026,52	-5,49	-3,49	18,17	-0,68	0,0	0,00	0,0
2007-03-31 10:00	4	27	83	0,0	18,73	-2,69	33,6	1027,52	-5,66	-2,69	18,17	-0,34	1,2	0,00	0,0
2007-03-31 10:30	2	27	78	0,0	18,63	-1,89	33,6	1027,52	-5,73	-1,89	18,07	0,10	0,0	0,00	0,0
2007-03-31 11:00	2	27	75	0,0	18,63	-1,59	33,6	1026,52	-5,97	-1,59	18,07	0,19	0,0	0,00	0,0
2007-03-31 11:30	231	27	71	0,0	18,53	-0,59	33,6	1027,52	-5,76	-0,59	17,97	0,92	1,4	0,00	0,0
2007-03-31 12:00	279	27	67	1,4	18,43	0,31	33,6	1027,52	-5,70	0,31	17,87	1,57	2,2	0,00	0,0
2007-03-31 12:30	296	27	65	3,1	18,33	0,92	33,6	1027,52	-5,54	-2,03	17,77	2,04	4,9	0,00	0,0
2007-03-31 13:00	297	27	65	3,0	18,13	1,12	33,6	1027,52	-5,35	-1,82	17,57	2,24	5,8	0,00	0,0
2007-03-31 13:30	304	27	62	5,4	18,03	1,42	33,6	1027,52	-5,72	-7,39	17,47	2,36	6,6	0,00	0,0
2007-03-31 14:00	305	27	62	3,3	17,83	1,62	33,6	1027,52	-5,53	-2,44	17,27	2,56	6,8	0,00	0,0
2007-03-31 14:30	274	27	60	3,0	17,73	2,02	33,6	1027,52	-5,61	-0,83	17,17	2,85	6,6	0,00	0,0
2007-03-31 15:00	262	27	61	1,6	17,73	2,22	33,6	1028,52	-5,19	2,22	17,17	3,10	5,6	0,00	0,0
2007-03-31 15:30	288	27	60	0,0	17,73	2,62	33,6	1027,52	-5,05	2,62	17,17	3,45	5,2	0,00	0,0
2007-03-31 16:00	317	27	58	4,3	17,73	2,82	33,6	1028,52	-5,33	-3,32	17,17	3,53	5,6	0,00	0,0
2007-03-31 16:30	258	27	61	2,4	17,63	2,72	33,6	1028,52	-4,72	1,06	17,07	3,60	5,0	0,00	0,0
2007-03-31 17:00	296	27	61	2,2	17,53	2,82	33,6	1028,52	-4,63	2,82	16,97	3,70	5,0	0,00	0,0
2007-03-31 17:30	296	27	62	3,7	17,63	3,02	33,6	1028,52	-4,21	-1,97	17,07	3,96	4,9	0,00	0,0
2007-03-31 18:00	287	27	64	2,4	17,73	3,02	33,6	1028,52	-3,77	1,37	17,17	4,08	6,6	0,00	0,0
2007-03-31 18:30	291	27	66	0,0	17,63	2,42	33,6	1028,52	-3,91	2,42	17,07	3,61	4,1	0,00	0,0
2007-03-31 19:00	304	27	67	3,1	17,63	2,62	33,6	1028,52	-3,51	-0,18	17,07	3,87	3,1	0,00	0,0
2007-03-31 19:30	281	27	71	2,0	17,53	2,02	33,6	1028,52	-3,27	2,02	16,97	3,52	4,1	0,00	0,0
2007-03-31 20:00	271	27	72	0,0	17,73	1,62	33,6	1029,52	-3,46	1,62	17,17	3,19	5,0	0,00	0,0
2007-03-31 20:30	271	27	73	0,0	17,73	1,02	33,6	1029,52	-3,84	1,02	17,17	2,66	1,2	0,00	0,0
2007-03-31 21:00	268	27	75	0,0	17,73	0,41	33,6	1029,52	-4,04	0,41	17,17	2,19	1,6	0,00	0,0
2007-03-31 21:30	263	27	78	0,0	17,73	-0,09	33,6	1029,52	-3,98	-0,09	17,17	1,90	1,8	0,00	0,0
2007-03-31 22:00	260	27	79	0,0	17,83	-0,19	33,6	1029,52	-3,90	-0,19	17,27	1,87	1,8	0,00	0,0
2007-03-31 22:30	233	27	80	0,0	17,93	-0,19	34,2	1029,52	-3,73	-0,19	17,37	1,94	2,4	0,60	0,6
2007-03-31 23:00	245	27	81	0,0	18,03	-0,49	34,2	1029,52	-3,85	-0,49	17,47	1,72	1,6	0,60	0,6
2007-03-31 23:30	293	27	87	2,4	18,43	0,11	34,2	1029,52	-2,27	-1,69	17,87	2,77	5,0	0,00	0,6
2007-04-01 00:00	290	27	85	0,0	18,83	0,21	34,2	1029,52	-2,49	0,21	18,27	2,72	4,5	0,00	0,0
<b>Medelvärde Månad</b>	<b>189</b>	<b>28</b>	<b>85</b>	<b>1,1</b>	<b>17,44</b>	<b>-0,17</b>		<b>1008,30</b>	<b>-3,14</b>	<b>-1,23</b>	<b>16,91</b>	<b>2,45</b>	<b>2,9</b>		<b>0,0</b>
Min	1	26	40	0,0	15,93	-8,99		960,49	-9,51	-18,46	15,40	-5,35	0,0		0,0
Max	356	29	100	8,1	19,53	11,12	34,2	1034,52	3,39	11,12	19,04	10,95	12,7		