

Medeltemperaturer / Max / Min

● Kyleff med °C
 ● Dygns med °C
 ▲ Temp Max
 ○ Temp Min
 — Temperatur

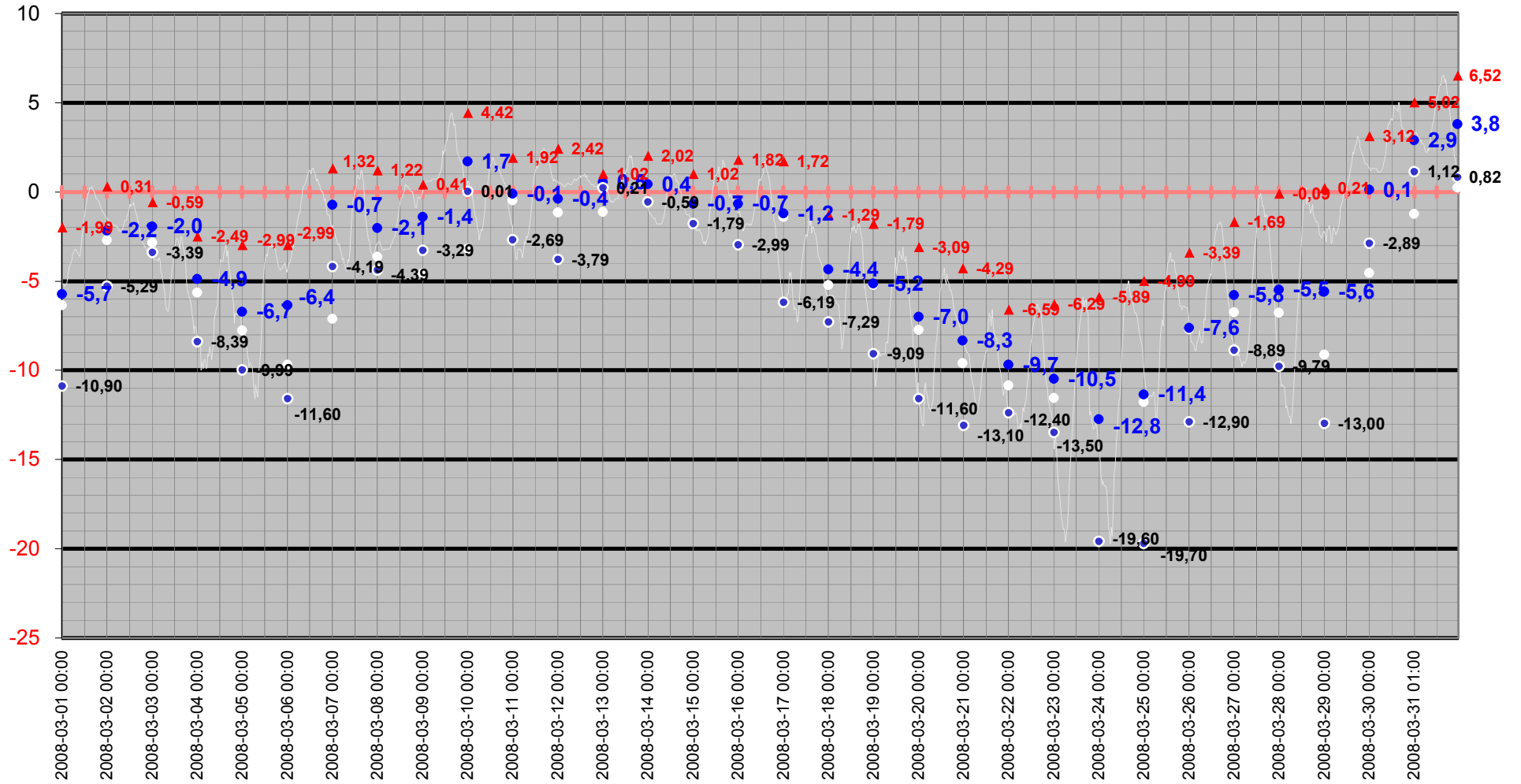

Medeltemperatur

□ Kyleff med °C ● Dygns med °C — Temperatur °C — Kyleffekt °C

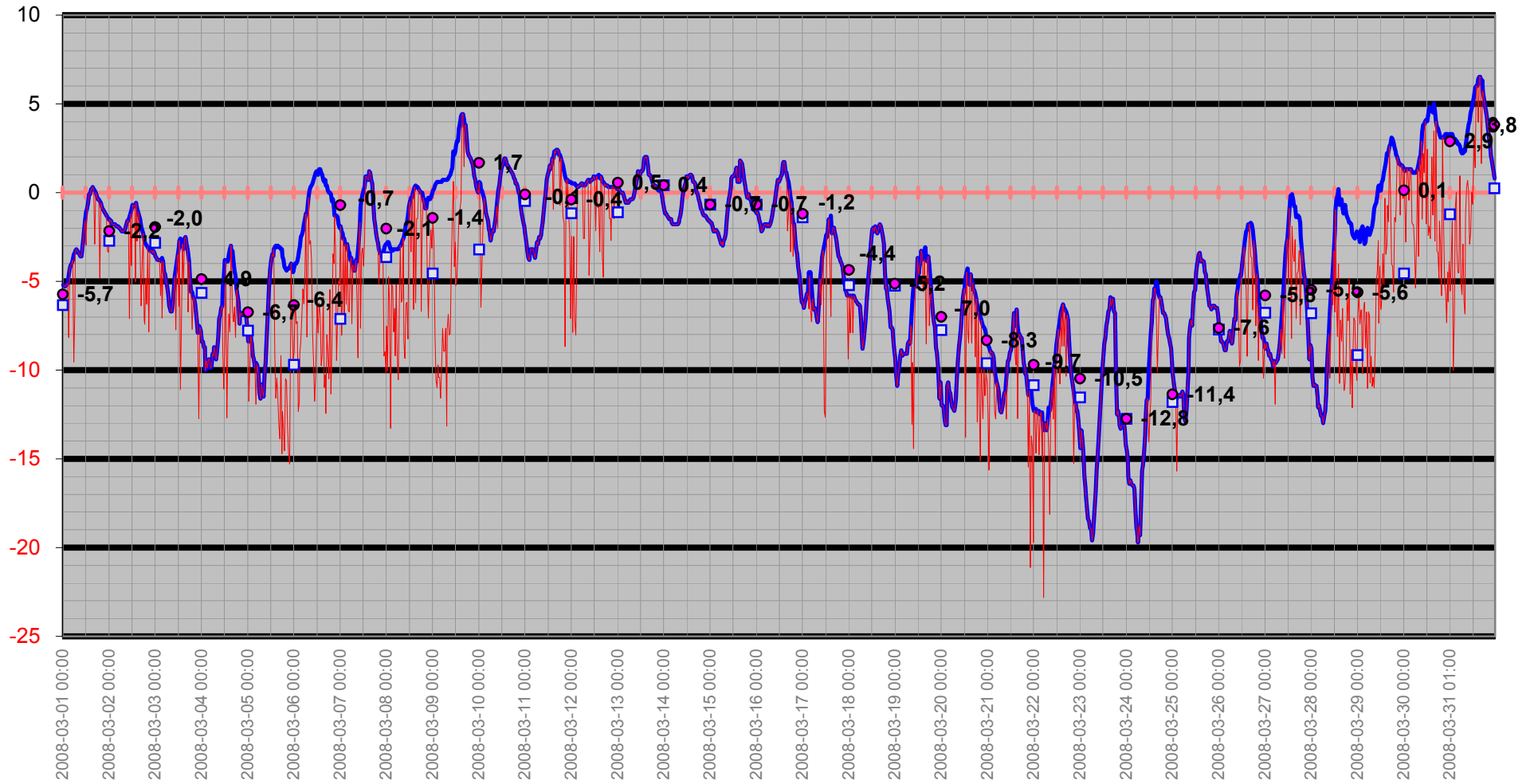

Temperatur/Vindby

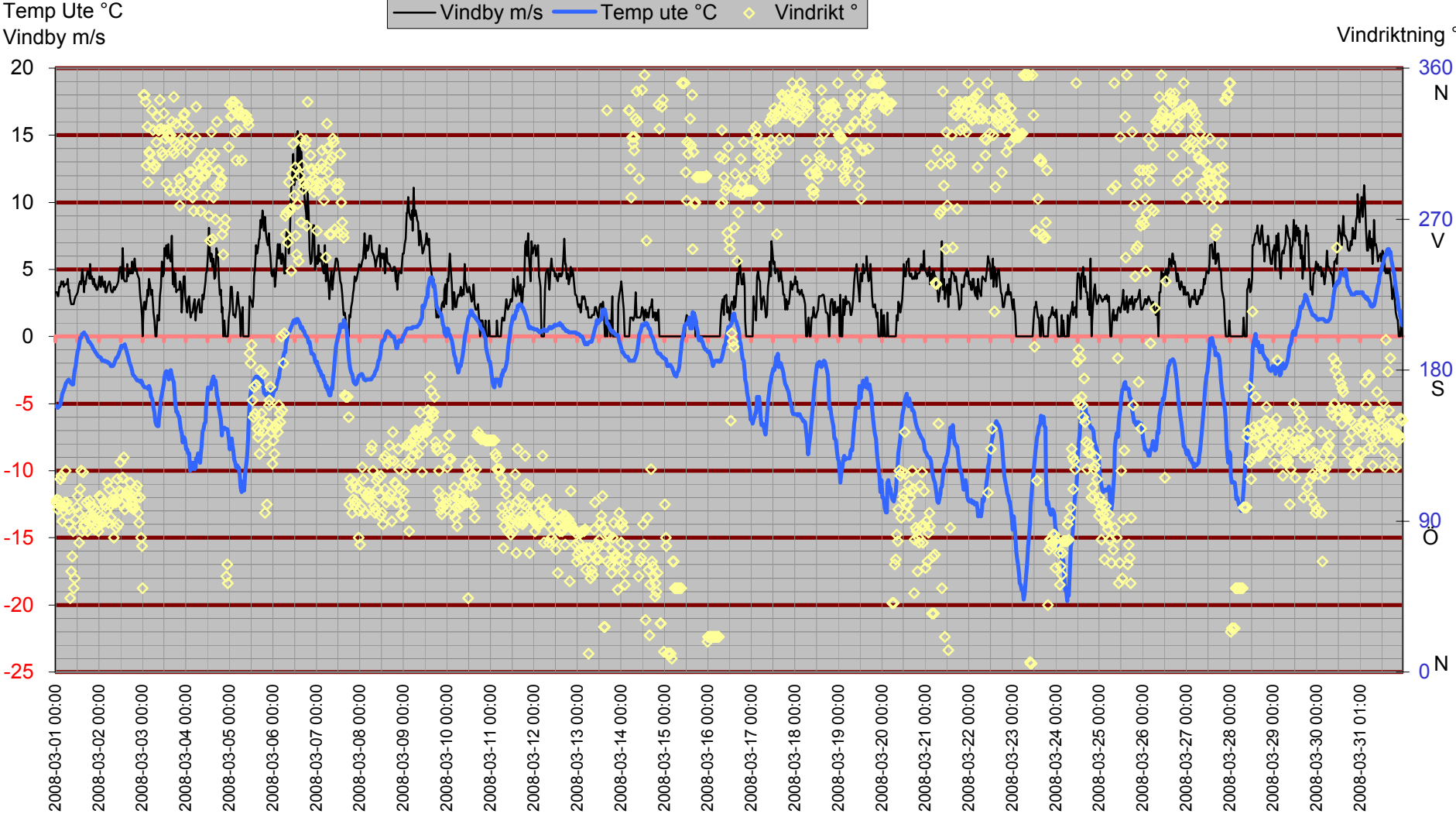

Inne

Temp inne °C

Vindby m/s

Temp in °C — Vindby m/s — Temp ute °C — Fukt inne Rh%

Rh % inne

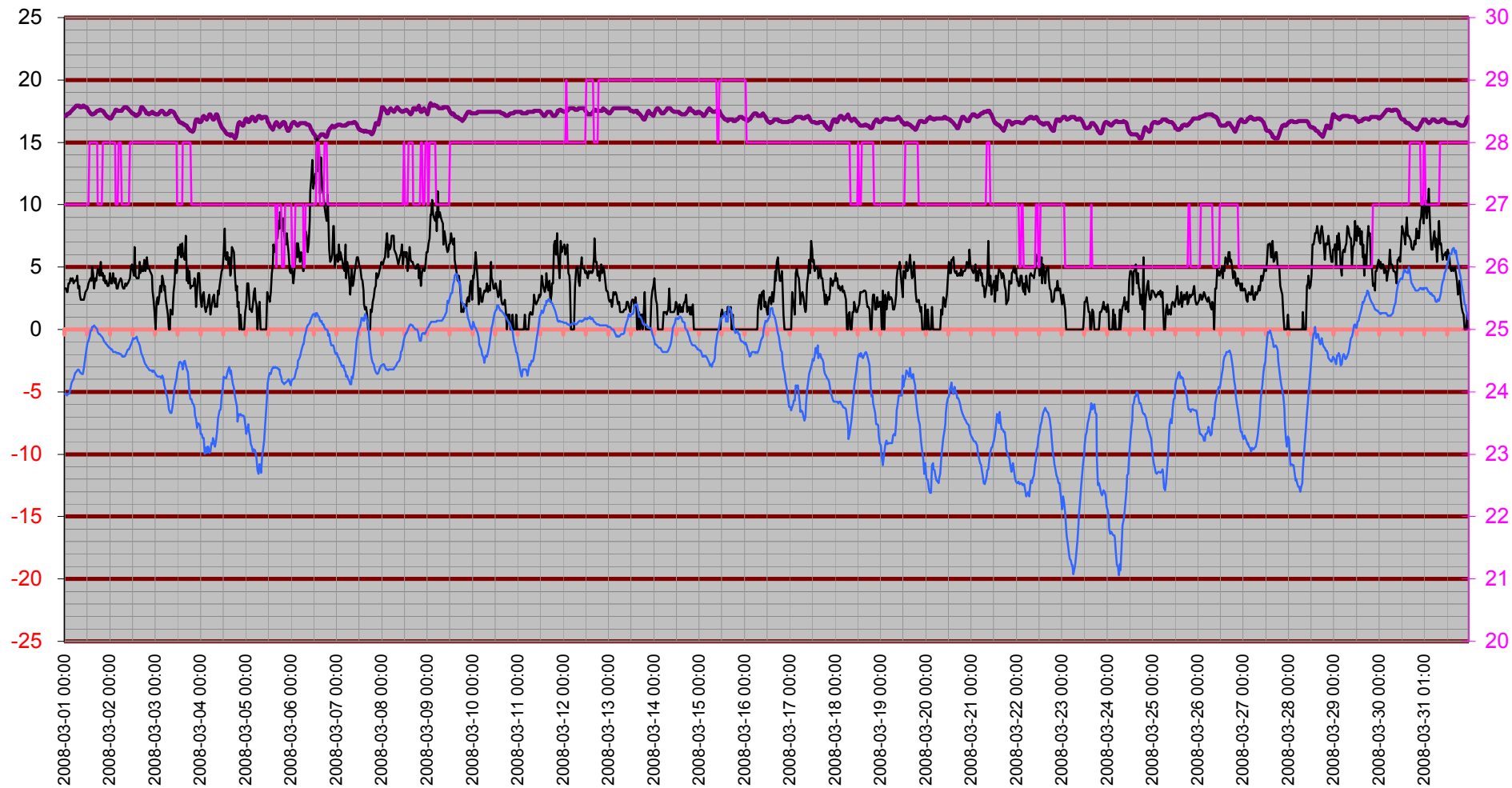

Temperatur inne

Temp in °C

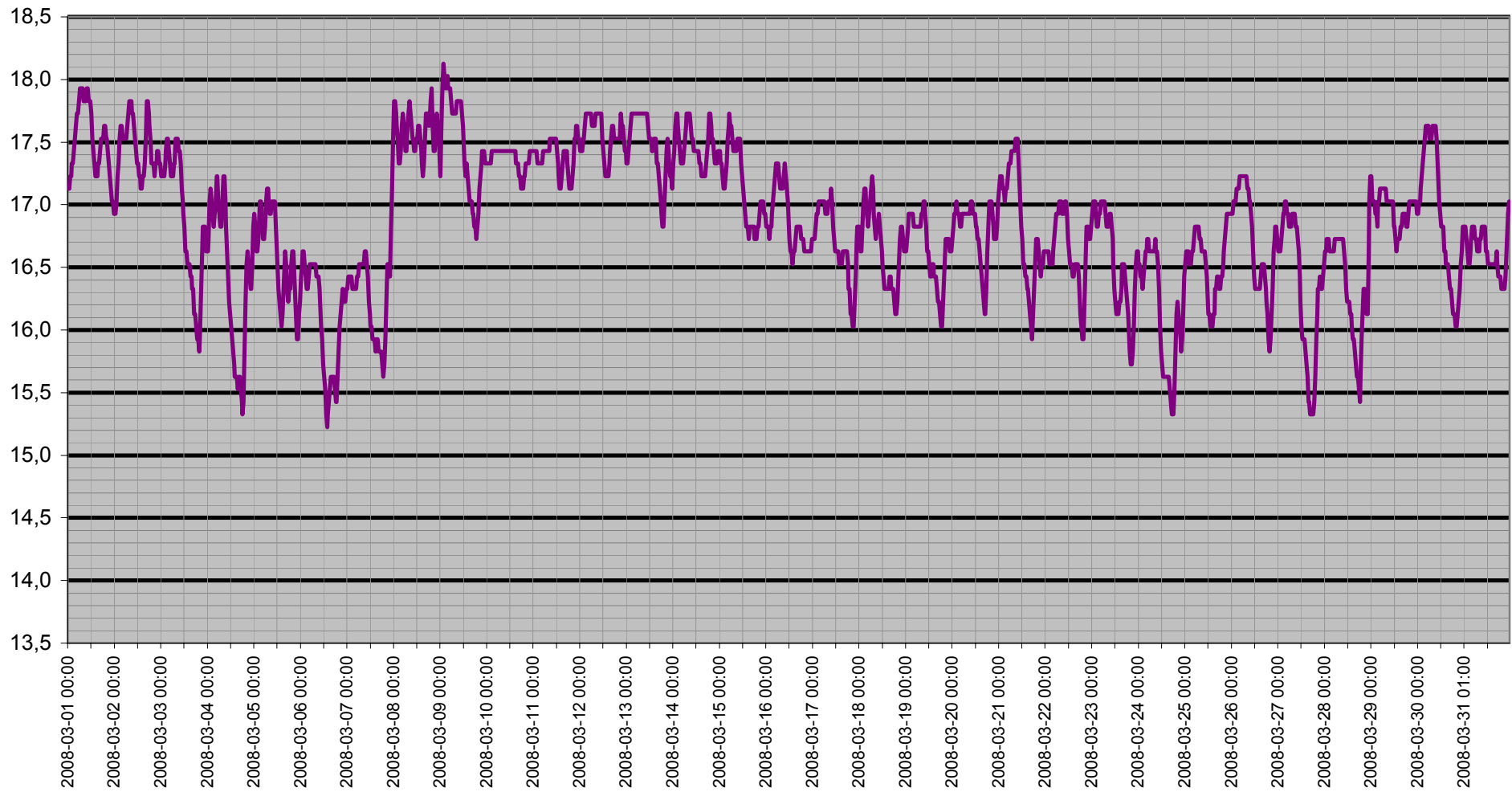

Dagpunkt/Temperatur

Vindhast m/s Daggp °C Temp ute °C Fukt ute Rh%

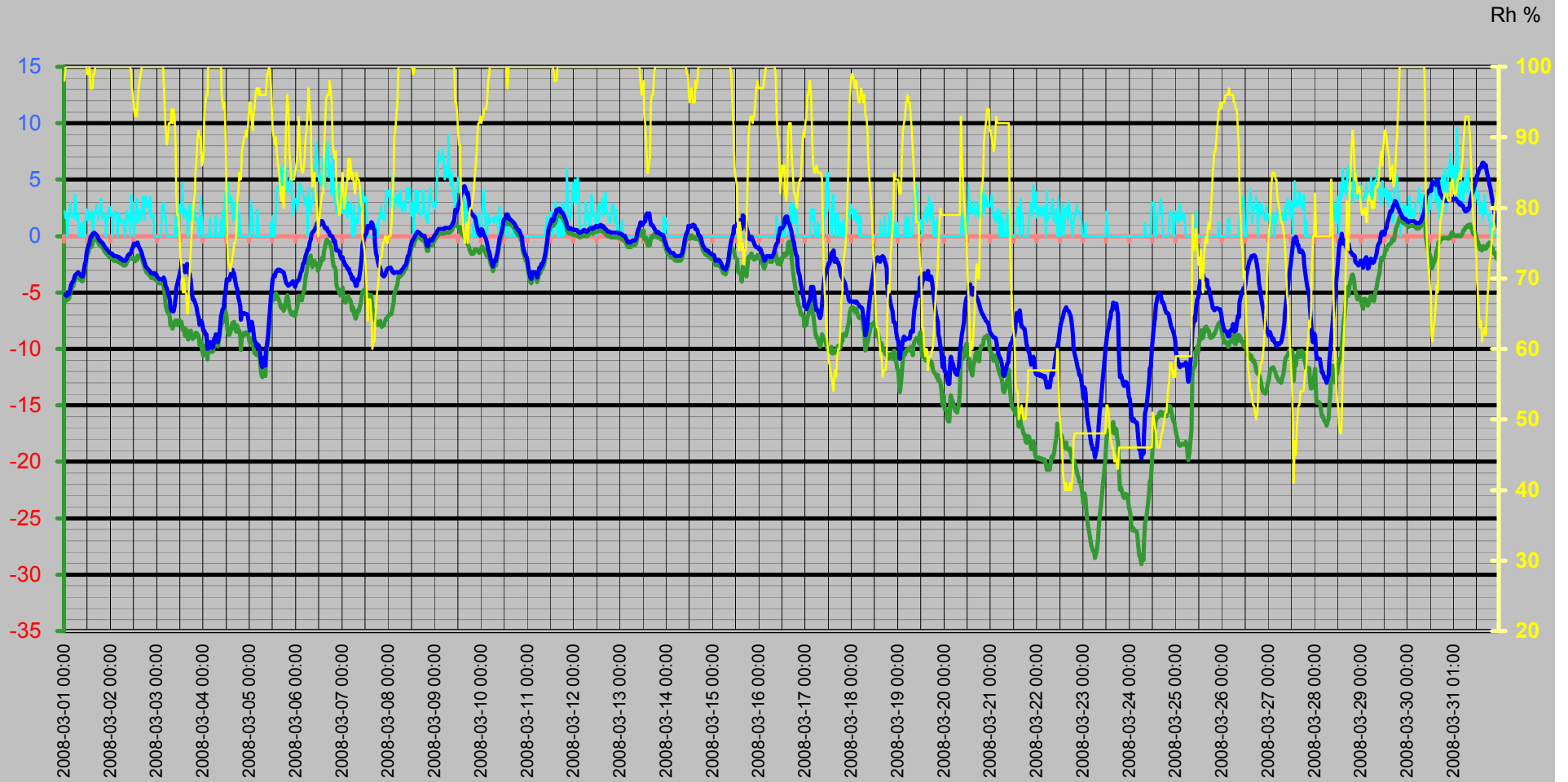

Vinddata

Vindhastighet m/s
Vindby m/s

— Vindhast m/s — Vindby m/s ◊ Vindrikt ° — Fukt ute Rh%

Vindriktning °
Rh %

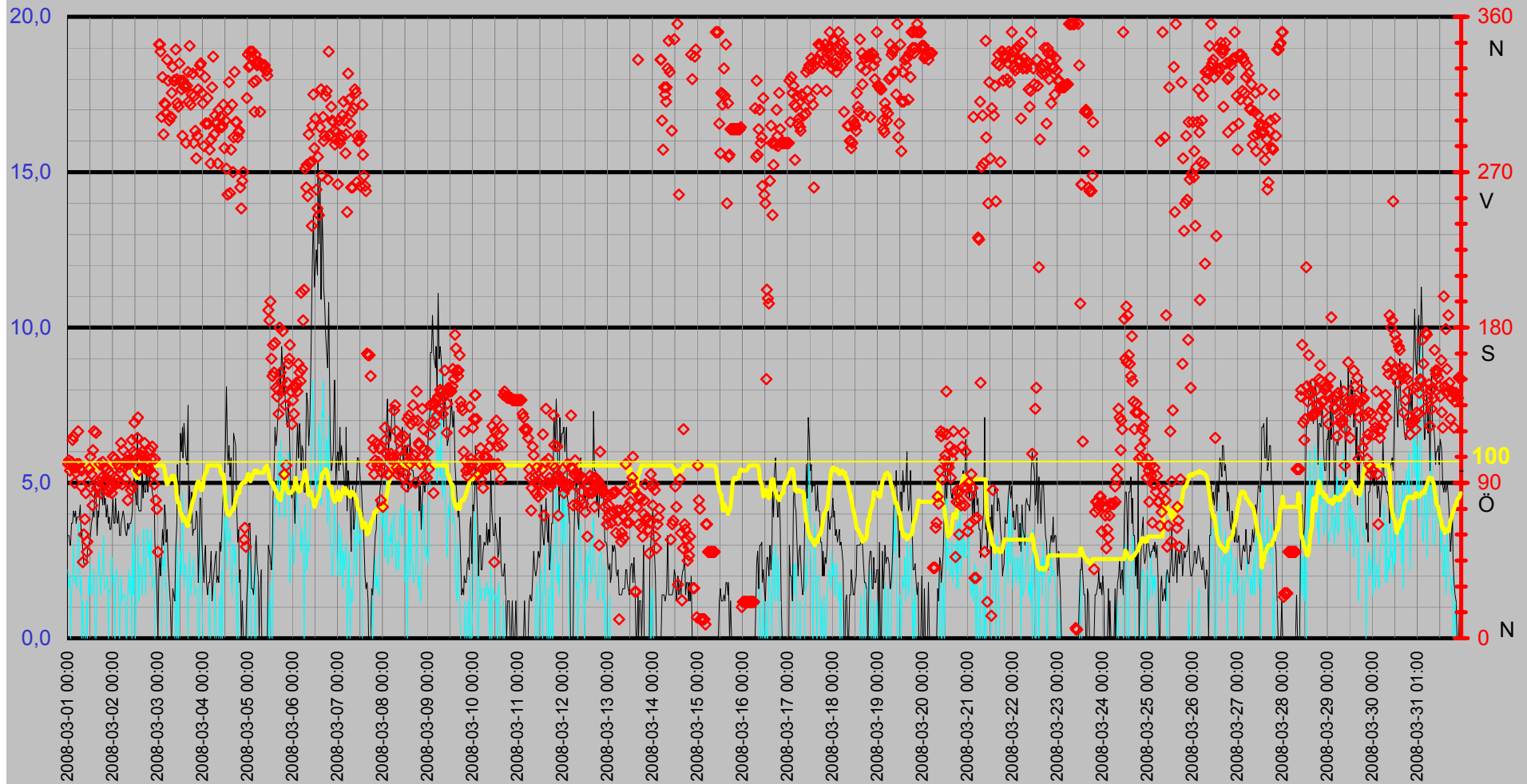

Luftfukt Kyleffekt Temp Vind Medeltemperatur

Temp °C
Vind m/s

● Dygns med °C Vindhast m/s Kyleffekt °C Temp ute °C Fukt ute Rh%

Rh %

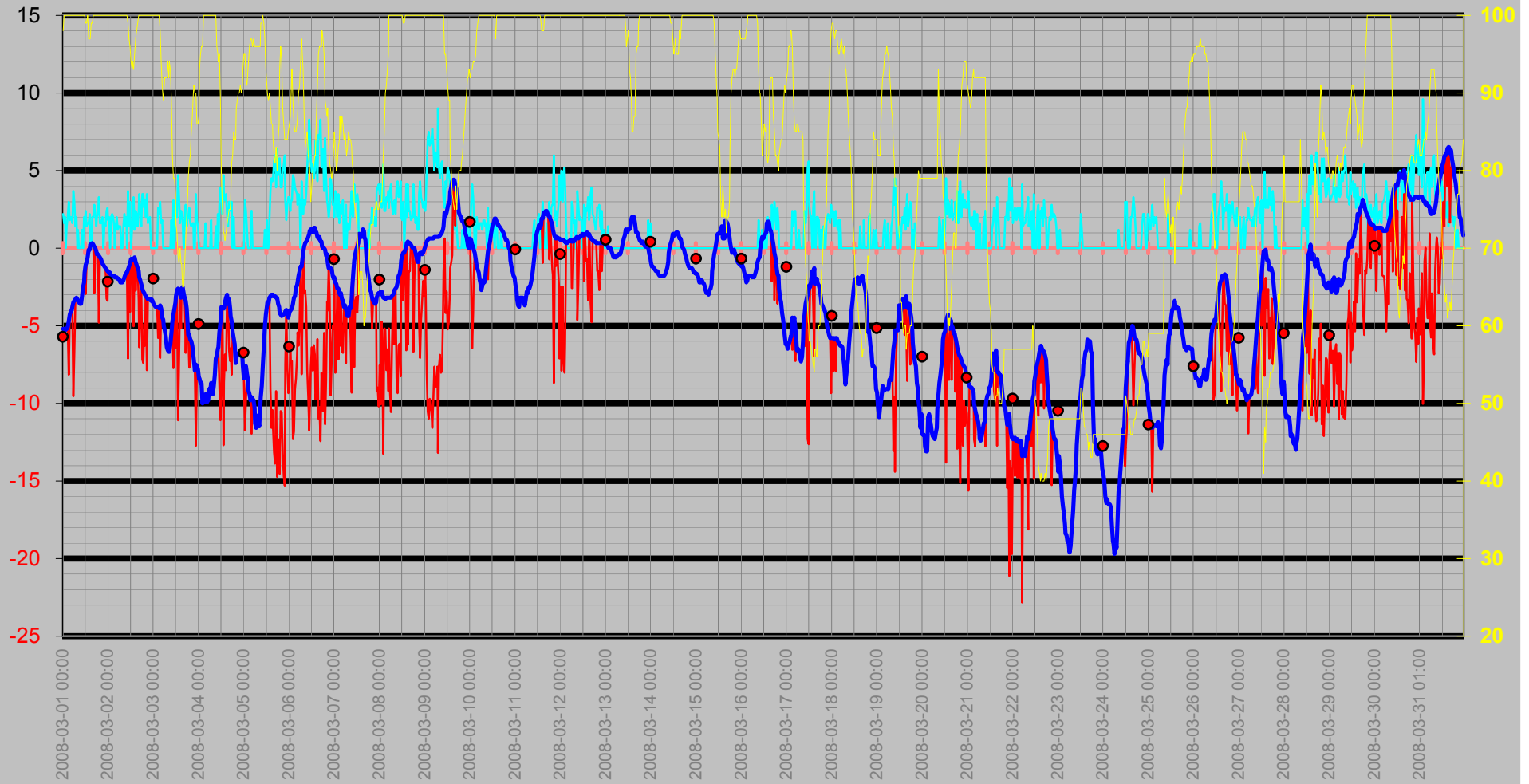

Nederbörd

DagRegn/Temp

— Nederb./dygn mm
 — Temp ute °C
 ◇ Nb.std tid 7.00-6.59
 — Nb. Mån mm

Regn
Månad

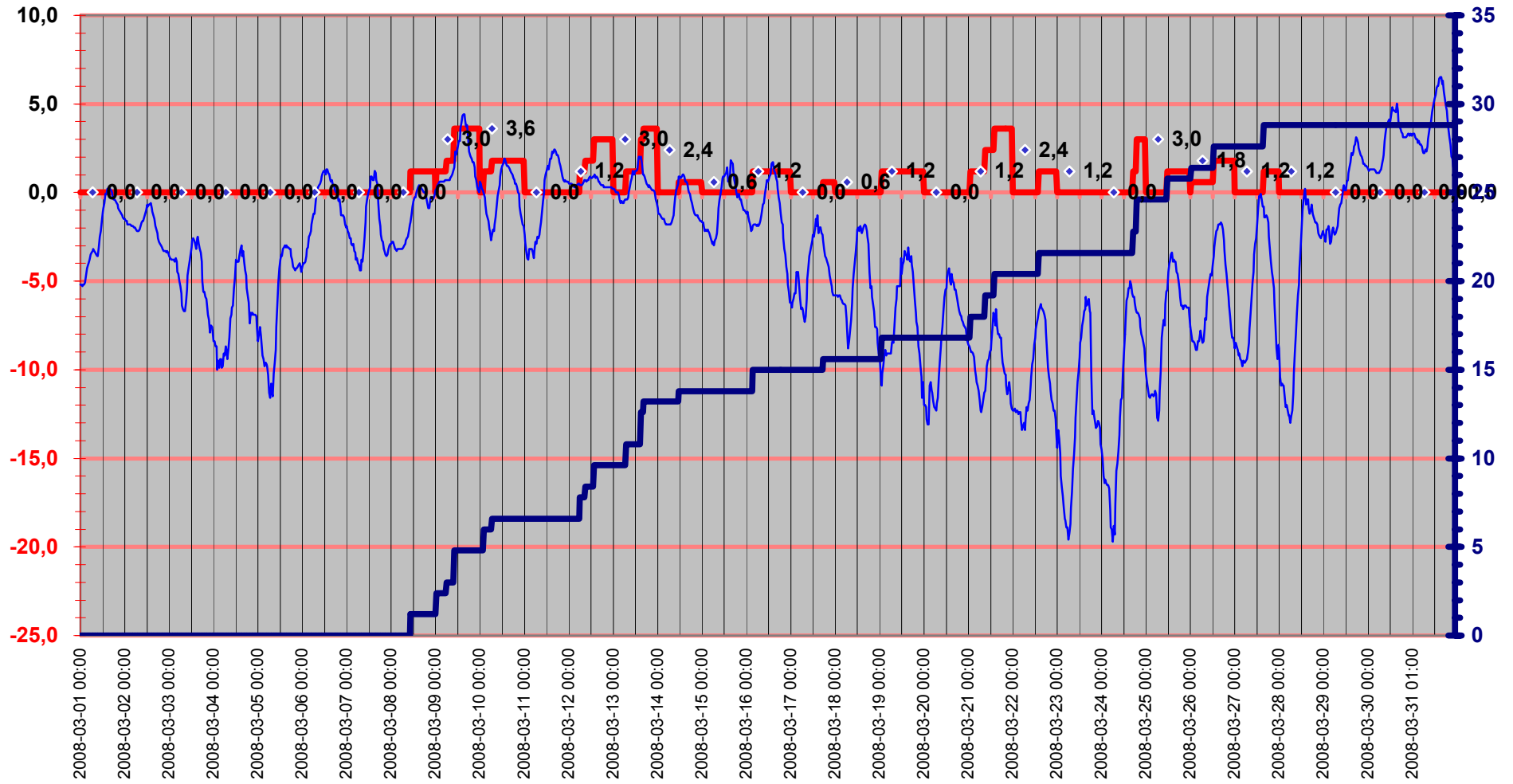

Luftryck/Nederbörd

◆ Luftryck mbar
 — Nederb./dygn mm
 △ Nb.std tid 7.00-6.59

Luftryck

Nederbör

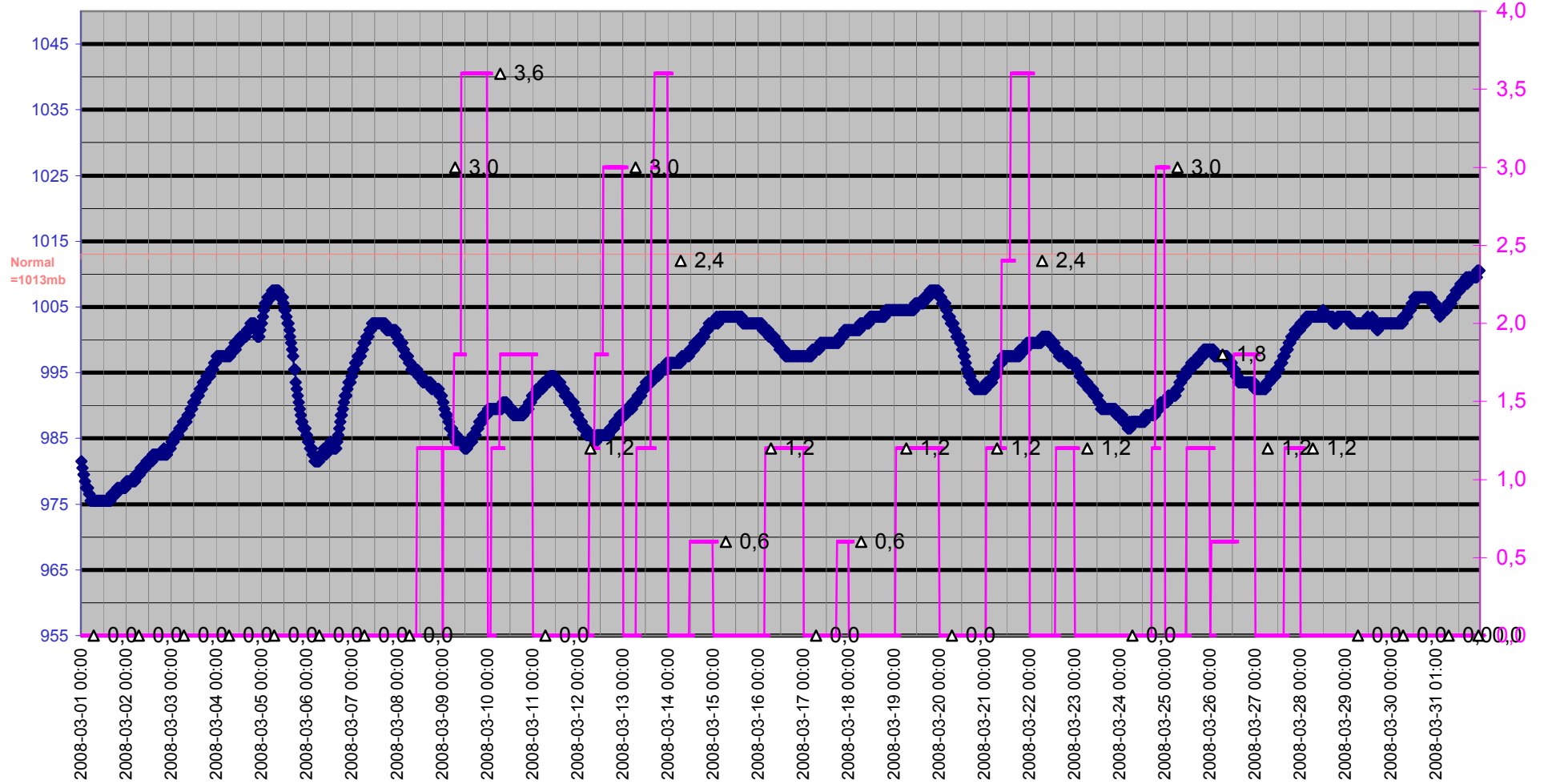

Grund

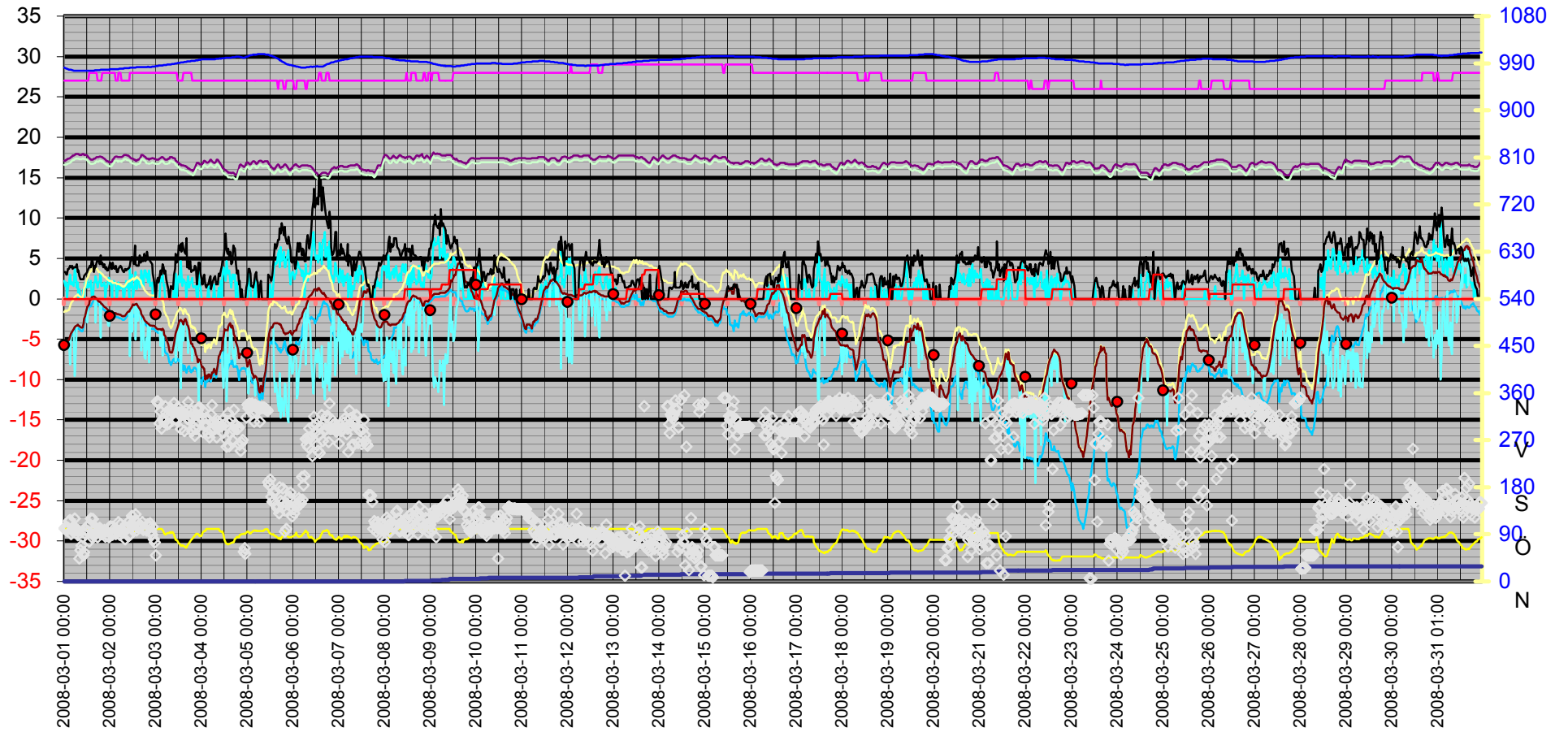
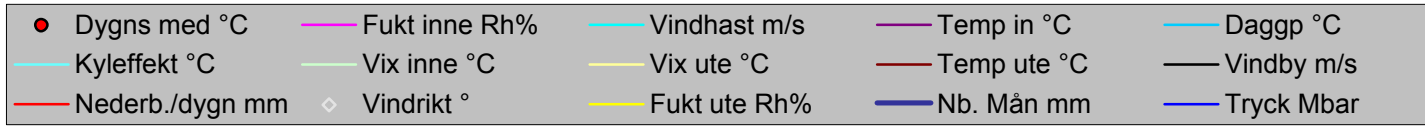

Datum	Vindrikt °	Fukt inne Rh%	Fukt ute Rh%	Vindhast m/s	Temp in °C	Temp ute °C	Nb. Mån mm	Tryck Mbar	Dagggp °C	Kyleffekt °C	Vix inne °C	Vix ute °C	Vindby m/s	Korr lufttryck	Nederb./dygn mm
2008-03-01 00:00	101	27	98	2,2	17,13	-5,19	0,0	981,50	-5,87	-5,19	16,57	-1,63	3,3	0,00	0,0
2008-03-01 00:30	103	27	100	1,6	17,13	-5,19	0,0	980,50	-5,59	-5,19	16,57	-1,46	3,3	0,00	0,0
2008-03-01 01:00	97	27	100	2,0	17,23	-5,29	0,0	979,50	-5,69	-5,29	16,67	-1,56	3,0	0,00	0,0
2008-03-01 01:30	100	27	100	0,0	17,23	-5,19	0,0	979,50	-5,59	-5,19	16,67	-1,46	3,0	0,00	0,0
2008-03-01 02:00	102	27	100	1,4	17,33	-5,19	0,0	978,50	-5,59	-5,19	16,77	-1,46	3,7	0,00	0,0
2008-03-01 02:30	115	27	100	2,0	17,33	-5,09	0,0	977,49	-5,49	-5,09	16,77	-1,36	3,7	0,00	0,0
2008-03-01 03:00	117	27	100	3,0	17,43	-4,69	0,0	977,49	-5,09	-8,15	16,87	-0,96	4,1	0,00	0,0
2008-03-01 03:30	90	27	100	1,8	17,53	-4,29	0,0	977,49	-4,69	-4,29	16,97	-0,56	3,9	0,00	0,0
2008-03-01 04:00	99	27	100	2,0	17,63	-4,09	0,0	976,49	-4,50	-4,09	17,07	-0,36	4,1	0,00	0,0
2008-03-01 04:30	96	27	100	1,8	17,73	-3,99	0,0	976,49	-4,40	-3,99	17,17	-0,26	3,7	0,00	0,0
2008-03-01 05:00	101	27	100	1,6	17,73	-3,79	0,0	975,49	-4,20	-3,79	17,17	-0,06	3,9	0,00	0,0
2008-03-01 05:30	120	27	100	3,7	17,83	-3,49	0,0	975,49	-3,90	-9,55	17,27	0,24	3,9	0,00	0,0
2008-03-01 06:00	101	27	100	3,0	17,93	-3,39	0,0	975,49	-3,80	-6,73	17,37	0,34	3,9	0,00	0,0
2008-03-01 06:30	98	27	100	1,4	17,93	-3,29	0,0	975,49	-3,70	-3,29	17,37	0,44	4,3	0,00	0,0
2008-03-01 07:00	88	27	100	2,0	17,93	-3,19	0,0	975,49	-3,60	-3,19	17,37	0,54	3,3	0,00	0,0
2008-03-01 07:30	97	27	100	0,0	17,93	-3,29	0,0	975,49	-3,70	-3,29	17,37	0,44	3,5	0,00	0,0
2008-03-01 08:00	44	27	100	1,2	17,83	-3,39	0,0	975,49	-3,80	-3,39	17,27	0,34	2,8	0,00	0,0
2008-03-01 08:30	60	27	100	0,0	17,83	-3,49	0,0	975,49	-3,90	-3,49	17,27	0,24	2,4	0,00	0,0
2008-03-01 09:00	69	27	100	0,0	17,83	-3,59	0,0	975,49	-4,00	-3,59	17,27	0,14	2,4	0,00	0,0
2008-03-01 09:30	84	27	100	0,0	17,93	-3,59	0,0	975,49	-4,00	-3,59	17,37	0,14	2,4	0,00	0,0
2008-03-01 10:00	50	27	100	1,2	17,93	-3,09	0,0	975,49	-3,50	-3,09	17,37	0,64	2,4	0,00	0,0
2008-03-01 10:30	56	27	100	0,0	17,83	-2,49	0,0	975,49	-2,90	-2,49	17,27	1,24	2,8	0,00	0,0
2008-03-01 11:00	91	27	100	2,0	17,83	-2,19	0,0	975,49	-2,60	-2,19	17,27	1,54	3,0	0,00	0,0
2008-03-01 11:30	98	27	100	1,4	17,83	-1,59	0,0	975,49	-2,00	-1,59	17,27	2,14	3,1	0,00	0,0
2008-03-01 12:00	105	27	99	2,4	17,73	-1,09	0,0	975,49	-1,64	-2,95	17,17	2,56	3,3	0,00	0,0
2008-03-01 12:30	95	27	99	1,4	17,53	-0,89	0,0	975,49	-1,44	-0,89	16,97	2,76	3,7	0,00	0,0
2008-03-01 13:00	77	28	100	1,6	17,43	-0,59	0,0	975,49	-1,00	-0,59	16,90	3,14	3,9	0,00	0,0
2008-03-01 13:30	109	28	97	1,6	17,33	-0,09	0,0	975,49	-0,94	-0,09	16,80	3,39	4,1	0,00	0,0
2008-03-01 14:00	120	28	97	2,2	17,23	-0,09	0,0	975,49	-0,94	-0,09	16,70	3,39	3,9	0,00	0,0
2008-03-01 14:30	84	28	97	0,0	17,23	0,21	0,0	975,49	-0,64	0,21	16,70	3,69	5,0	0,00	0,0
2008-03-01 15:00	119	28	99	0,0	17,23	0,21	0,0	975,49	-0,35	0,21	16,70	3,86	4,5	0,00	0,0
2008-03-01 15:30	87	28	99	2,0	17,33	0,31	0,0	975,49	-0,25	0,31	16,80	3,96	3,3	0,00	0,0
2008-03-01 16:00	88	28	100	2,0	17,33	0,21	0,0	976,49	-0,21	0,21	16,80	3,94	4,1	0,00	0,0
2008-03-01 16:30	91	28	100	2,8	17,43	0,11	0,0	976,49	-0,31	-2,91	16,90	3,84	3,9	0,00	0,0
2008-03-01 17:00	101	28	100	2,2	17,53	0,01	0,0	976,49	-0,41	0,01	17,00	3,74	4,5	0,00	0,0
2008-03-01 17:30	84	27	100	1,4	17,53	-0,19	0,0	976,49	-0,60	-0,19	16,97	3,54	4,9	0,00	0,0
2008-03-01 18:00	93	27	100	2,0	17,53	-0,39	0,0	976,49	-0,80	-0,39	16,97	3,34	4,7	0,00	0,0
2008-03-01 18:30	102	27	100	2,2	17,63	-0,39	0,0	976,49	-0,80	-0,39	17,07	3,34	4,3	0,00	0,0
2008-03-01 19:00	99	27	100	3,3	17,63	-0,49	0,0	977,49	-0,90	-4,81	17,07	3,24	5,4	0,00	0,0
2008-03-01 19:30	90	27	100	1,6	17,53	-0,59	0,0	977,49	-1,00	-0,59	16,97	3,14	4,3	0,00	0,0
2008-03-01 20:00	91	28	100	1,6	17,53	-0,69	0,0	977,49	-1,10	-0,69	17,00	3,04	4,5	0,00	0,0
2008-03-01 20:30	93	28	100	1,8	17,43	-0,89	0,0	977,49	-1,30	-0,89	16,90	2,84	3,9	0,00	0,0
2008-03-01 21:00	98	28	100	2,0	17,33	-0,99	0,0	977,49	-1,40	-0,99	16,80	2,74	4,3	0,00	0,0
2008-03-01 21:30	85	28	100	0,0	17,23	-1,09	0,0	977,49	-1,50	-1,09	16,70	2,64	3,7	0,00	0,0
2008-03-01 22:00	96	28	100	1,6	17,13	-1,19	0,0	977,49	-1,60	-1,19	16,60	2,54	3,9	0,00	0,0
2008-03-01 22:30	87	28	100	1,4	17,03	-1,29	0,0	977,49	-1,70	-1,29	16,50	2,44	3,5	0,00	0,0
2008-03-01 23:00	87	28	100	2,4	17,03	-1,39	0,0	977,49	-1,80	-3,27	16,50	2,34	3,5	0,00	0,0
2008-03-01 23:30	84	28	100	2,6	16,93	-1,49	0,0	977,49	-1,90	-3,38	16,40	2,24	3,9	0,00	0,0
2008-03-02 00:00	105	28	100	1,8	16,93	-1,49	0,0	978,50	-1,90	-1,49	16,40	2,24	4,5	0,60	0,0
2008-03-02 00:30	90	28	100	2,0	16,93	-1,59	0,0	978,50	-2,00	-1,59	16,40	2,14	3,7	0,60	0,0

Datum	Vindrikt °	Fukt inne Rh%	Fukt ute Rh%	Vindhast m/s	Temp in °C	Temp ute °C	Nb. Mån mm	Tryck Mbar	Daggp °C	Kyleffekt °C	Vix inne °C	Vix ute °C	Vindby m/s	Korr lufttryck	Nederb./dygn mm
2008-03-02 01:00	104	28	100	0,0	17,03	-1,59	0,0	978,50	-2,00	-1,59	16,50	2,14	3,7	0,00	0,0
2008-03-02 01:30	89	28	100	2,0	17,23	-1,79	0,0	978,50	-2,20	-1,79	16,70	1,94	4,5	0,00	0,0
2008-03-02 02:00	92	28	100	2,2	17,33	-1,79	0,0	978,50	-2,20	-1,79	16,80	1,94	3,9	0,00	0,0
2008-03-02 02:30	101	28	100	2,0	17,53	-1,79	0,0	978,50	-2,20	-1,79	17,00	1,94	3,7	0,00	0,0
2008-03-02 03:00	90	27	100	1,4	17,63	-1,79	0,0	978,50	-2,20	-1,79	17,07	1,94	4,1	0,00	0,0
2008-03-02 03:30	99	27	100	0,0	17,63	-1,89	0,0	978,50	-2,30	-1,89	17,07	1,84	3,3	0,00	0,0
2008-03-02 04:00	96	27	100	1,4	17,53	-1,89	0,0	978,50	-2,30	-1,89	16,97	1,84	3,3	0,00	0,0
2008-03-02 04:30	113	28	100	2,0	17,53	-1,89	0,0	978,50	-2,30	-1,89	17,00	1,84	3,7	0,00	0,0
2008-03-02 05:00	89	28	100	1,2	17,53	-1,99	0,0	979,50	-2,40	-1,99	17,00	1,74	3,9	0,00	0,0
2008-03-02 05:30	109	28	100	1,4	17,53	-1,99	0,0	979,50	-2,40	-1,99	17,00	1,74	4,1	0,00	0,0
2008-03-02 06:00	99	27	100	1,4	17,53	-2,09	0,0	979,50	-2,50	-2,09	16,97	1,64	3,9	0,00	0,0
2008-03-02 06:30	92	27	100	1,4	17,63	-2,19	0,0	979,50	-2,60	-2,19	17,07	1,54	3,5	0,00	0,0
2008-03-02 07:00	103	27	100	0,0	17,73	-2,19	0,0	979,50	-2,60	-2,19	17,17	1,54	3,3	0,00	0,0
2008-03-02 07:30	101	27	100	0,0	17,83	-2,19	0,0	980,50	-2,60	-2,19	17,27	1,54	3,3	0,00	0,0
2008-03-02 08:00	80	27	100	1,4	17,83	-2,09	0,0	980,50	-2,50	-2,09	17,27	1,64	3,7	0,00	0,0
2008-03-02 08:30	103	27	100	2,2	17,83	-1,89	0,0	980,50	-2,30	-1,89	17,27	1,84	3,5	0,00	0,0
2008-03-02 09:00	101	27	100	1,4	17,73	-1,69	0,0	980,50	-2,10	-1,69	17,17	2,04	3,7	0,00	0,0
2008-03-02 09:30	86	27	100	2,0	17,73	-1,59	0,0	980,50	-2,00	-1,59	17,17	2,14	3,7	0,00	0,0
2008-03-02 10:00	115	27	100	0,0	17,63	-1,59	0,0	980,50	-2,00	-1,59	17,07	2,14	3,9	0,00	0,0
2008-03-02 10:30	88	28	99	3,7	17,53	-1,39	0,0	981,50	-1,94	-7,10	17,00	2,26	4,1	0,00	0,0
2008-03-02 11:00	108	28	97	1,4	17,43	-1,19	0,0	981,50	-2,03	-1,19	16,90	2,28	5,0	0,00	0,0
2008-03-02 11:30	125	28	96	3,0	17,33	-0,99	0,0	981,50	-1,97	-4,11	16,80	2,40	5,2	0,00	0,0
2008-03-02 12:00	107	28	94	0,0	17,33	-0,69	0,0	981,50	-1,97	-0,69	16,80	2,53	4,7	0,00	0,0
2008-03-02 12:30	100	28	93	1,2	17,23	-0,79	0,0	981,50	-2,22	-0,79	16,70	2,35	4,3	0,00	0,0
2008-03-02 13:00	116	28	94	1,8	17,23	-0,69	0,0	981,50	-1,97	-0,69	16,70	2,53	6,6	0,00	0,0
2008-03-02 13:30	128	28	93	3,3	17,13	-0,69	0,0	981,50	-2,12	-5,03	16,60	2,45	4,3	0,00	0,0
2008-03-02 14:00	97	28	95	1,2	17,13	-0,59	0,0	982,50	-1,72	-0,59	16,60	2,72	4,1	0,00	0,0
2008-03-02 14:30	103	28	97	2,4	17,23	-0,89	0,0	982,50	-1,73	-2,74	16,70	2,58	4,1	0,00	0,0
2008-03-02 15:00	106	28	98	2,2	17,23	-1,09	0,0	982,50	-1,79	-1,09	16,70	2,47	4,1	0,00	0,0
2008-03-02 15:30	108	28	99	1,4	17,33	-1,29	0,0	982,50	-1,84	-1,29	16,80	2,36	5,4	0,00	0,0
2008-03-02 16:00	105	28	100	2,4	17,53	-1,49	0,0	982,50	-1,90	-3,38	17,00	2,24	4,5	0,00	0,0
2008-03-02 16:30	105	28	100	3,5	17,83	-1,89	0,0	982,50	-2,30	-6,39	17,31	1,84	5,0	0,00	0,0
2008-03-02 17:00	113	28	100	2,4	17,83	-2,09	0,0	982,50	-2,50	-4,01	17,31	1,64	4,7	0,00	0,0
2008-03-02 17:30	98	28	100	1,4	17,73	-2,29	0,0	982,50	-2,70	-2,29	17,20	1,44	4,7	0,00	0,0
2008-03-02 18:00	102	28	100	3,5	17,63	-2,59	0,0	982,50	-3,00	-7,18	17,10	1,14	5,6	0,00	0,0
2008-03-02 18:30	100	28	100	3,5	17,53	-2,79	0,0	982,50	-3,20	-7,41	17,00	0,94	4,7	0,00	0,0
2008-03-02 19:00	97	28	100	2,6	17,33	-2,89	0,0	982,50	-3,30	-4,85	16,80	0,84	5,0	0,00	0,0
2008-03-02 19:30	98	28	100	3,1	17,33	-2,99	0,0	982,50	-3,40	-6,30	16,80	0,74	5,8	0,00	0,0
2008-03-02 20:00	109	28	100	2,0	17,33	-3,09	0,0	983,50	-3,50	-3,09	16,80	0,64	4,9	0,00	0,0
2008-03-02 20:30	104	28	100	3,5	17,23	-3,19	0,0	982,50	-3,60	-7,86	16,70	0,54	5,0	0,00	0,0
2008-03-02 21:00	111	28	100	1,6	17,33	-3,29	0,0	982,50	-3,70	-3,29	16,80	0,44	4,7	0,00	0,0
2008-03-02 21:30	95	28	100	1,8	17,33	-3,29	0,0	982,50	-3,70	-3,29	16,80	0,44	4,5	0,00	0,0
2008-03-02 22:00	89	28	100	2,0	17,43	-3,29	0,0	983,50	-3,70	-3,29	16,90	0,44	4,3	0,00	0,0
2008-03-02 22:30	104	28	100	0,0	17,43	-3,39	0,0	983,50	-3,80	-3,39	16,90	0,34	3,1	0,00	0,0
2008-03-02 23:00	80	28	100	0,0	17,33	-3,29	0,0	983,50	-3,70	-3,29	16,80	0,44	2,4	0,00	0,0
2008-03-02 23:30	75	28	100	0,0	17,33	-3,39	0,0	983,50	-3,80	-3,39	16,80	0,34	1,4	0,00	0,0
2008-03-03 00:00	50	28	100	0,0	17,23	-3,59	0,0	984,50	-4,00	-3,59	16,70	0,14	0,0	0,00	0,0
2008-03-03 00:30	344	28	100	0,0	17,23	-3,69	0,0	984,50	-4,10	-3,69	16,70	0,04	2,2	0,00	0,0
2008-03-03 01:00	344	28	100	0,0	17,23	-3,79	0,0	984,50	-4,20	-3,79	16,70	-0,06	2,6	0,00	0,0
2008-03-03 01:30	340	28	100	0,0	17,23	-3,79	0,0	985,50	-4,20	-3,79	16,70	-0,06	2,0	0,00	0,0

Datum	Vindrikt °	Fukt inne Rh%	Fukt ute Rh%	Vindhast m/s	Temp in °C	Temp ute °C	Nb. Mån mm	Tryck Mbar	Daggp °C	Kyleffekt °C	Vix inne °C	Vix ute °C	Vindby m/s	Korr lufttryck	Nederb./dygn mm
2008-03-03 02:00	302	28	100	0,0	17,33	-3,79	0,0	985,50	-4,20	-3,79	16,80	-0,06	2,6	0,00	0,0
2008-03-03 02:30	325	28	100	2,6	17,43	-3,79	0,0	985,50	-4,20	-5,80	16,90	-0,06	3,5	0,00	0,0
2008-03-03 03:00	292	28	100	2,2	17,53	-3,89	0,0	985,50	-4,30	-3,89	17,00	-0,16	3,0	0,00	0,0
2008-03-03 03:30	310	28	98	3,0	17,53	-3,69	0,0	985,50	-4,37	-7,06	17,00	-0,13	4,3	0,00	0,0
2008-03-03 04:00	309	28	94	1,6	17,43	-3,89	0,0	986,50	-5,14	-3,89	16,90	-0,67	3,9	0,00	0,0
2008-03-03 04:30	304	28	91	1,8	17,33	-4,49	0,0	986,50	-6,17	-4,49	16,80	-1,52	3,1	0,00	0,0
2008-03-03 05:00	335	28	89	0,0	17,23	-4,59	0,0	986,50	-6,57	-4,59	16,70	-1,78	3,5	0,00	0,0
2008-03-03 05:30	323	28	90	0,0	17,23	-4,99	0,0	986,50	-6,82	-4,99	16,70	-2,10	2,4	0,00	0,0
2008-03-03 06:00	300	28	92	0,0	17,23	-5,29	0,0	987,50	-6,82	-5,29	16,70	-2,24	1,8	0,00	0,0
2008-03-03 06:30	302	28	92	0,0	17,33	-5,69	0,0	987,50	-7,21	-5,69	16,80	-2,64	1,2	0,00	0,0
2008-03-03 07:00	302	28	92	0,0	17,33	-6,39	0,0	987,50	-7,90	-6,39	16,80	-3,34	0,0	0,00	0,0
2008-03-03 07:30	316	28	94	0,0	17,53	-6,59	0,0	987,50	-7,82	-6,59	17,00	-3,37	0,0	0,00	0,0
2008-03-03 08:00	331	28	92	0,0	17,53	-6,69	0,0	987,50	-8,20	-6,69	17,00	-3,64	1,6	0,00	0,0
2008-03-03 08:30	323	28	94	0,0	17,53	-6,69	0,0	988,50	-7,91	-6,69	17,00	-3,47	1,4	0,00	0,0
2008-03-03 09:00	323	28	93	0,0	17,43	-6,19	0,0	988,50	-7,56	-6,19	16,90	-3,06	1,2	0,00	0,0
2008-03-03 09:30	341	28	89	1,8	17,43	-5,49	0,0	988,50	-7,46	-5,49	16,90	-2,68	3,0	0,00	0,0
2008-03-03 10:00	324	28	82	0,0	17,33	-4,69	0,0	989,50	-7,77	-4,69	16,80	-2,41	3,7	0,00	0,0
2008-03-03 10:30	310	28	79	3,1	17,13	-4,29	0,0	989,50	-7,88	-7,72	16,60	-2,23	5,6	0,00	0,0
2008-03-03 11:00	308	28	79	0,0	17,03	-3,89	0,0	989,50	-7,49	-3,89	16,50	-1,83	4,5	0,00	0,0
2008-03-03 11:30	333	27	77	2,0	16,93	-3,49	0,0	990,50	-7,45	-3,49	16,37	-1,57	4,7	0,00	0,0
2008-03-03 12:00	323	27	73	2,8	16,83	-3,09	0,0	990,50	-7,78	-6,41	16,27	-1,45	6,6	0,00	0,0
2008-03-03 12:30	318	27	72	2,0	16,63	-2,69	0,0	990,50	-7,58	-2,69	16,07	-1,11	6,0	0,00	0,0
2008-03-03 13:00	291	27	69	4,7	16,63	-2,59	0,0	991,50	-8,06	-11,08	16,07	-1,21	6,8	0,00	0,0
2008-03-03 13:30	323	27	68	3,3	16,53	-2,69	0,0	991,50	-8,35	-7,29	15,97	-1,37	5,8	0,00	0,0
2008-03-03 14:00	320	27	70	1,6	16,53	-2,89	0,0	991,50	-8,16	-2,89	15,97	-1,45	6,9	0,00	0,0
2008-03-03 14:30	319	28	68	2,4	16,53	-3,19	0,0	991,50	-8,83	-5,17	16,00	-1,87	6,2	0,00	0,0
2008-03-03 15:00	287	28	68	2,2	16,43	-2,59	0,0	992,50	-8,26	-2,59	15,90	-1,27	5,8	0,00	0,0
2008-03-03 15:30	320	28	65	1,8	16,43	-2,49	0,0	992,50	-8,77	-2,49	15,90	-1,36	5,6	0,00	0,0
2008-03-03 16:00	328	28	65	0,0	16,33	-2,89	0,0	992,50	-9,15	-2,89	15,80	-1,76	7,5	0,00	0,0
2008-03-03 16:30	311	28	68	1,8	16,33	-3,19	0,0	993,50	-8,83	-3,19	15,80	-1,87	3,9	0,00	0,0
2008-03-03 17:00	343	28	71	2,8	16,13	-3,39	0,0	993,50	-8,44	-6,73	15,60	-1,88	4,9	0,00	0,0
2008-03-03 17:30	309	28	74	1,4	16,13	-3,89	0,0	993,50	-8,37	-3,89	15,60	-2,18	3,7	0,00	0,0
2008-03-03 18:00	315	28	77	2,0	16,03	-4,99	0,0	993,50	-8,90	-4,99	15,50	-3,07	4,7	0,00	0,0
2008-03-03 18:30	327	28	79	2,0	15,93	-5,59	0,0	994,50	-9,14	-5,59	15,40	-3,53	3,3	0,00	0,0
2008-03-03 19:00	287	27	81	2,6	15,93	-5,59	0,0	994,50	-8,81	-7,70	15,37	-3,39	3,5	0,00	0,0
2008-03-03 19:30	314	27	82	1,6	15,83	-5,89	0,0	994,50	-8,94	-5,89	15,27	-3,61	3,5	0,00	0,0
2008-03-03 20:00	294	27	85	1,4	15,93	-5,99	0,0	994,50	-8,56	-5,99	15,37	-3,49	3,5	0,00	0,0
2008-03-03 20:30	278	27	87	1,6	16,23	-6,29	0,0	994,50	-8,55	-6,29	15,67	-3,64	4,1	0,00	0,0
2008-03-03 21:00	291	27	90	1,6	16,53	-6,89	0,0	995,50	-8,69	-6,89	15,97	-4,00	3,9	0,00	0,0
2008-03-03 21:30	318	27	91	0,0	16,83	-7,19	0,0	995,50	-8,84	-7,19	16,27	-4,22	1,8	0,00	0,0
2008-03-03 22:00	328	27	90	0,0	16,83	-7,89	0,0	995,50	-9,67	-7,89	16,27	-5,00	3,1	0,00	0,0
2008-03-03 22:30	332	27	90	3,5	16,83	-7,49	0,0	996,50	-9,28	-12,72	16,27	-4,60	4,5	0,00	0,0
2008-03-03 23:00	333	27	86	1,8	16,63	-7,59	0,0	996,50	-9,98	-7,59	16,07	-5,01	4,5	0,00	0,0
2008-03-03 23:30	316	27	86	1,4	16,63	-7,79	0,0	996,50	-10,17	-7,79	16,07	-5,21	3,1	0,00	0,0
2008-03-04 00:00	310	27	87	0,0	16,63	-8,39	0,0	997,50	-10,61	-8,39	16,07	-5,74	2,4	0,00	0,0
2008-03-04 00:30	285	27	93	0,0	16,73	-8,39	0,0	997,50	-9,74	-8,39	16,17	-5,26	1,8	0,00	0,0
2008-03-04 01:00	325	27	95	0,0	17,03	-8,69	0,0	997,50	-9,76	-8,69	16,47	-5,39	2,8	0,00	0,0
2008-03-04 01:30	298	27	96	0,0	17,13	-8,69	0,0	997,50	-9,62	-8,69	16,57	-5,31	3,0	0,00	0,0
2008-03-04 02:00	298	27	96	0,0	17,03	-9,99	0,0	997,50	-10,91	-9,99	16,47	-6,61	1,8	0,00	0,0
2008-03-04 02:30	313	27	100	0,0	16,93	-9,49	0,0	997,50	-9,88	-9,49	16,37	-5,76	1,4	0,00	0,0

Datum	Vindrikt °	Fukt inne Rh%	Fukt ute Rh%	Vindhast m/s	Temp in °C	Temp ute °C	Nb. Mån mm	Tryck Mbar	Daggp °C	Kyleffekt °C	Vix inne °C	Vix ute °C	Vindby m/s	Korr lufttryck	Nederb./dygn mm
2008-03-04 03:00	298	27	100	0,0	16,83	-9,89	0,0	997,50	-10,28	-9,89	16,27	-6,16	1,8	0,00	0,0
2008-03-04 03:30	283	27	100	1,6	16,93	-9,39	0,0	997,50	-9,78	-9,39	16,37	-5,66	1,8	0,00	0,0
2008-03-04 04:00	275	27	100	0,0	17,03	-9,39	0,0	997,50	-9,78	-9,39	16,47	-5,66	2,4	0,00	0,0
2008-03-04 04:30	289	27	100	0,0	17,23	-9,89	0,0	997,50	-10,28	-9,89	16,67	-6,16	2,8	0,00	0,0
2008-03-04 05:00	319	27	100	0,0	17,23	-9,79	0,0	997,50	-10,18	-9,79	16,67	-6,06	1,2	0,00	0,0
2008-03-04 05:30	337	27	100	0,0	17,03	-9,09	0,0	997,50	-9,48	-9,09	16,47	-5,36	1,8	0,00	0,0
2008-03-04 06:00	292	27	100	0,0	16,93	-9,19	0,0	997,50	-9,58	-9,19	16,37	-5,46	2,2	0,00	0,0
2008-03-04 06:30	303	27	100	1,8	16,83	-8,69	0,0	997,50	-9,08	-8,69	16,27	-4,96	2,6	0,00	0,0
2008-03-04 07:00	298	27	100	0,0	16,83	-8,99	0,0	997,50	-9,38	-8,99	16,27	-5,26	2,8	0,00	0,0
2008-03-04 07:30	299	27	100	0,0	17,03	-9,39	0,0	998,51	-9,78	-9,39	16,47	-5,66	1,8	0,00	0,0
2008-03-04 08:00	275	27	100	0,0	17,23	-8,89	0,0	998,51	-9,28	-8,89	16,67	-5,16	2,0	0,00	0,0
2008-03-04 08:30	306	27	100	0,0	17,23	-8,19	0,0	998,51	-8,58	-8,19	16,67	-4,46	1,8	0,00	0,0
2008-03-04 09:00	296	27	100	1,4	17,03	-7,09	0,0	998,51	-7,49	-7,09	16,47	-3,36	3,1	0,00	0,0
2008-03-04 09:30	302	27	96	0,0	16,83	-6,89	0,0	999,51	-7,83	-6,89	16,27	-3,51	2,8	0,00	0,0
2008-03-04 10:00	296	27	95	2,2	16,63	-6,49	0,0	998,51	-7,57	-6,49	16,07	-3,19	3,5	0,00	0,0
2008-03-04 10:30	297	27	94	0,0	16,43	-6,39	0,0	999,51	-7,62	-6,39	15,87	-3,17	4,1	0,00	0,0
2008-03-04 11:00	309	27	95	2,8	16,23	-5,39	0,0	999,51	-6,48	-8,92	15,67	-2,09	4,7	0,00	0,0
2008-03-04 11:30	284	27	89	3,9	16,13	-4,79	0,0	999,51	-6,77	-11,07	15,57	-1,98	4,9	0,00	0,0
2008-03-04 12:00	300	27	79	3,3	16,03	-3,79	0,0	999,51	-7,40	-8,54	15,47	-1,73	6,2	0,00	0,0
2008-03-04 12:30	272	27	75	2,2	15,93	-3,89	0,0	1000,51	-8,19	-3,89	15,37	-2,11	8,1	0,00	0,0
2008-03-04 13:00	257	27	72	4,7	15,83	-3,89	0,0	1000,51	-8,74	-12,69	15,27	-2,32	6,0	0,00	0,0
2008-03-04 13:30	306	27	72	3,3	15,73	-3,89	0,0	1000,51	-8,74	-8,65	15,17	-2,32	5,6	0,00	0,0
2008-03-04 14:00	322	27	71	3,1	15,63	-3,49	0,0	1000,51	-8,54	-6,84	15,07	-1,98	6,2	0,00	0,0
2008-03-04 14:30	258	27	72	3,5	15,63	-3,19	0,0	1000,51	-8,06	-7,86	15,07	-1,61	5,2	0,00	0,0
2008-03-04 15:00	283	27	73	2,2	15,63	-2,99	0,0	1000,51	-7,69	-2,99	15,07	-1,35	5,8	0,00	0,0
2008-03-04 15:30	309	27	74	1,4	15,53	-3,59	0,0	1000,51	-8,08	-3,59	14,97	-1,88	4,3	0,00	0,0
2008-03-04 16:00	270	27	75	3,0	15,63	-3,29	0,0	1001,51	-7,61	-6,62	15,07	-1,51	4,5	0,00	0,0
2008-03-04 16:30	290	27	75	3,0	15,63	-3,89	0,0	1001,51	-8,19	-7,28	15,07	-2,11	6,6	0,00	0,0
2008-03-04 17:00	328	27	76	2,4	15,53	-4,39	0,0	1001,51	-8,50	-6,44	14,97	-2,54	6,4	0,00	0,0
2008-03-04 17:30	299	27	81	3,0	15,43	-4,69	0,0	1001,51	-7,94	-8,15	14,87	-2,49	6,2	0,00	0,0
2008-03-04 18:00	299	27	82	0,0	15,33	-5,39	0,0	1002,51	-8,45	-5,39	14,77	-3,11	4,3	0,00	0,0
2008-03-04 18:30	290	27	85	2,0	15,43	-5,79	0,0	1002,51	-8,37	-5,79	14,87	-3,29	3,1	0,00	0,0
2008-03-04 19:00	293	27	84	0,0	15,83	-6,19	0,0	1002,51	-8,92	-6,19	15,27	-3,77	3,5	0,00	0,0
2008-03-04 19:30	294	27	84	0,0	16,23	-7,39	0,0	1002,51	-10,09	-7,39	15,67	-4,97	1,8	0,00	0,0
2008-03-04 20:00	261	27	88	0,0	16,53	-6,79	0,0	1002,51	-8,89	-6,79	15,97	-4,06	2,2	0,00	0,0
2008-03-04 20:30	249	27	89	0,0	16,63	-6,89	0,0	1001,51	-8,84	-6,89	16,07	-4,08	0,0	0,00	0,0
2008-03-04 21:00	265	27	90	0,0	16,53	-6,79	0,0	1001,51	-8,59	-6,79	15,97	-3,90	1,2	0,00	0,0
2008-03-04 21:30	270	27	90	0,0	16,43	-6,89	0,0	1000,51	-8,69	-6,89	15,87	-4,00	0,0	0,00	0,0
2008-03-04 22:00	57	27	91	0,0	16,33	-6,89	0,0	1000,51	-8,54	-6,89	15,77	-3,92	0,0	0,00	0,0
2008-03-04 22:30	64	27	90	0,0	16,33	-6,89	0,0	1000,51	-8,69	-6,89	15,77	-4,00	0,0	0,00	0,0
2008-03-04 23:00	53	27	91	0,0	16,53	-6,99	0,0	1001,51	-8,64	-6,99	15,97	-4,02	0,0	0,00	0,0
2008-03-04 23:30	313	27	93	0,0	16,83	-7,59	0,0	1002,51	-8,95	-7,59	16,27	-4,46	1,4	0,00	0,0
2008-03-05 00:00	338	27	95	0,0	16,93	-8,39	0,0	1002,51	-9,46	-8,39	16,37	-5,09	2,0	0,00	0,0
2008-03-05 00:30	331	27	95	3,1	16,83	-7,99	0,0	1003,51	-9,06	-11,76	16,27	-4,69	3,7	0,00	0,0
2008-03-05 01:00	340	27	92	2,4	16,63	-7,59	0,0	1004,51	-9,09	-9,81	16,07	-4,54	3,7	0,00	0,0
2008-03-05 01:30	332	27	91	1,2	16,63	-8,09	0,0	1005,51	-9,73	-8,09	16,07	-5,12	3,1	0,00	0,0
2008-03-05 02:00	337	27	93	0,0	16,73	-8,49	0,0	1005,51	-9,84	-8,49	16,17	-5,36	1,6	0,00	0,0
2008-03-05 02:30	340	27	94	0,0	16,93	-9,19	0,0	1005,51	-10,39	-9,19	16,37	-5,98	1,6	0,00	0,0
2008-03-05 03:00	322	27	96	0,0	17,03	-9,39	0,0	1006,51	-10,31	-9,39	16,47	-6,01	1,4	0,00	0,0
2008-03-05 03:30	305	27	97	0,0	17,03	-9,79	0,0	1006,51	-10,58	-9,79	16,47	-6,32	2,0	0,00	0,0

Datum	Vindrikt °	Fukt inne Rh%	Fukt ute Rh%	Vindhast m/s	Temp in °C	Temp ute °C	Nb. Mån mm	Tryck Mbar	Daggp °C	Kyleffekt °C	Vix inne °C	Vix ute °C	Vindby m/s	Korr lufttryck	Nederb./dygn mm
2008-03-05 04:00	338	27	97	2,4	16,93	-9,59	0,0	1006,51	-10,38	-11,93	16,37	-6,12	3,0	0,00	0,0
2008-03-05 04:30	323	27	96	0,0	16,73	-9,69	0,0	1006,51	-10,61	-9,69	16,17	-6,31	3,3	0,00	0,0
2008-03-05 05:00	332	27	97	0,0	16,73	-9,79	0,0	1006,51	-10,58	-9,79	16,17	-6,32	2,4	0,00	0,0
2008-03-05 05:30	333	27	96	0,0	16,83	-10,29	0,0	1007,51	-11,21	-10,29	16,27	-6,91	2,0	0,00	0,0
2008-03-05 06:00	334	27	96	0,0	17,03	-11,30	0,0	1007,51	-12,20	-11,30	16,47	-7,91	0,0	0,00	0,0
2008-03-05 06:30	305	27	96	0,0	17,13	-11,60	0,0	1007,51	-12,50	-11,60	16,57	-8,21	1,6	0,00	0,0
2008-03-05 07:00	332	27	96	0,0	17,13	-10,80	0,0	1007,51	-11,70	-10,80	16,57	-7,41	2,2	0,00	0,0
2008-03-05 07:30	332	27	96	0,0	17,03	-11,20	0,0	1007,51	-12,10	-11,20	16,47	-7,81	0,0	0,00	0,0
2008-03-05 08:00	332	27	96	0,0	16,93	-11,50	0,0	1007,51	-12,40	-11,50	16,37	-8,11	0,0	0,00	0,0
2008-03-05 08:30	332	27	96	0,0	16,93	-10,19	0,0	1007,51	-11,11	-10,19	16,37	-6,81	0,0	0,00	0,0
2008-03-05 09:00	332	27	99	0,0	17,03	-9,59	0,0	1007,51	-10,11	-9,59	16,47	-5,95	0,0	0,00	0,0
2008-03-05 09:30	329	27	99	0,0	17,03	-8,89	0,0	1006,51	-9,42	-8,89	16,47	-5,25	0,0	0,00	0,0
2008-03-05 10:00	329	27	100	0,0	17,03	-7,59	0,0	1006,51	-7,99	-7,59	16,47	-3,86	0,0	0,00	0,0
2008-03-05 10:30	326	27	99	0,0	17,03	-6,39	0,0	1006,51	-6,92	-6,39	16,47	-2,75	0,0	0,00	0,0
2008-03-05 11:00	190	27	97	1,2	16,83	-5,09	0,0	1006,51	-5,91	-5,09	16,27	-1,62	3,0	0,00	0,0
2008-03-05 11:30	184	27	93	0,0	16,63	-4,29	0,0	1005,51	-5,68	-4,29	16,07	-1,15	2,8	0,00	0,0
2008-03-05 12:00	195	27	91	1,8	16,53	-3,79	0,0	1004,51	-5,48	-3,79	15,97	-0,82	2,6	0,00	0,0
2008-03-05 12:30	162	27	90	0,0	16,33	-3,49	0,0	1004,51	-5,34	-3,49	15,77	-0,60	2,2	0,00	0,0
2008-03-05 13:00	152	27	89	0,0	16,23	-3,59	0,0	1003,51	-5,59	-3,59	15,67	-0,78	3,0	0,00	0,0
2008-03-05 13:30	170	27	90	1,8	16,13	-3,19	0,0	1002,51	-5,04	-3,19	15,57	-0,30	4,5	0,00	0,0
2008-03-05 14:00	154	27	88	3,7	16,03	-3,09	0,0	1002,51	-5,25	-9,09	15,47	-0,35	5,2	0,00	0,0
2008-03-05 14:30	171	27	86	4,5	16,13	-2,99	0,0	1001,51	-5,47	-11,57	15,57	-0,41	6,8	0,00	0,0
2008-03-05 15:00	145	27	86	4,3	16,33	-3,09	0,0	1000,51	-5,56	-10,43	15,77	-0,51	6,2	0,00	0,0
2008-03-05 15:30	140	27	84	4,5	16,53	-2,99	0,0	999,51	-5,79	-11,57	15,97	-0,56	6,6	0,00	0,0
2008-03-05 16:00	144	26	82	5,6	16,63	-3,09	0,0	998,51	-6,21	-13,14	16,03	-0,81	7,3	0,00	0,0
2008-03-05 16:30	130	27	81	6,0	16,53	-3,09	0,0	997,50	-6,38	-13,87	15,97	-0,89	7,3	0,00	0,0
2008-03-05 17:00	180	27	83	3,9	16,33	-3,19	0,0	995,50	-6,15	-9,20	15,77	-0,84	8,7	0,00	0,0
2008-03-05 17:30	154	27	80	6,4	16,23	-3,19	0,0	995,50	-6,64	-14,72	15,67	-1,06	8,1	0,00	0,0
2008-03-05 18:00	149	27	84	4,7	16,33	-3,59	0,0	993,50	-6,37	-12,32	15,77	-1,16	9,4	0,00	0,0
2008-03-05 18:30	178	27	86	5,0	16,33	-3,79	0,0	992,50	-6,25	-13,30	15,77	-1,21	8,7	0,00	0,0
2008-03-05 19:00	144	26	93	5,8	16,53	-4,19	0,0	991,50	-5,58	-14,55	15,93	-1,05	7,9	0,00	0,0
2008-03-05 19:30	95	26	96	3,9	16,63	-4,29	0,0	990,50	-5,25	-10,49	16,03	-0,90	8,9	0,00	0,0
2008-03-05 20:00	135	26	94	3,9	16,63	-4,39	0,0	989,50	-5,64	-10,60	16,03	-1,17	7,7	0,00	0,0
2008-03-05 20:30	100	27	88	4,9	16,53	-4,29	0,0	988,50	-6,43	-13,18	15,97	-1,56	7,1	0,00	0,0
2008-03-05 21:00	148	27	86	5,4	16,33	-4,29	0,0	987,50	-6,74	-14,68	15,77	-1,71	6,8	0,00	0,0
2008-03-05 21:30	159	27	84	6,0	16,13	-4,19	0,0	987,50	-6,96	-15,30	15,57	-1,76	7,7	0,00	0,0
2008-03-05 22:00	162	27	84	3,1	15,93	-4,09	0,0	986,50	-6,86	-7,50	15,37	-1,66	6,8	0,00	0,0
2008-03-05 22:30	170	27	84	1,8	15,93	-3,99	0,0	986,50	-6,76	-3,99	15,37	-1,56	6,0	0,00	0,0
2008-03-05 23:00	143	27	84	2,8	16,13	-4,29	0,0	986,50	-7,06	-7,72	15,57	-1,86	4,7	0,00	0,0
2008-03-05 23:30	124	27	85	3,3	16,23	-4,49	0,0	985,50	-7,09	-9,33	15,67	-1,99	4,5	0,00	0,0
2008-03-06 00:00	138	27	86	3,3	16,43	-4,19	0,0	985,50	-6,64	-8,99	15,87	-1,61	5,0	0,00	0,0
2008-03-06 00:30	130	26	87	2,4	16,53	-3,99	0,0	984,50	-6,29	-6,01	15,93	-1,33	4,7	0,00	0,0
2008-03-06 01:00	145	26	89	3,0	16,63	-3,99	0,0	984,50	-5,98	-7,39	16,03	-1,18	3,7	0,00	0,0
2008-03-06 01:30	146	26	93	3,1	16,63	-3,89	0,0	983,50	-5,29	-7,28	16,03	-0,75	4,5	0,00	0,0
2008-03-06 02:00	148	27	89	4,7	16,53	-3,59	0,0	983,50	-5,59	-12,32	15,97	-0,78	5,8	0,00	0,0
2008-03-06 02:30	143	27	86	4,5	16,43	-3,19	0,0	983,50	-5,66	-11,82	15,87	-0,61	6,9	0,00	0,0
2008-03-06 03:00	159	27	85	3,9	16,33	-3,09	0,0	982,50	-5,72	-9,09	15,77	-0,59	5,8	0,00	0,0
2008-03-06 03:30	154	27	85	3,7	16,33	-2,49	0,0	982,50	-5,14	-8,39	15,77	0,01	6,9	0,00	0,0
2008-03-06 04:00	149	27	86	3,5	16,43	-2,39	0,0	981,50	-4,88	-6,96	15,87	0,19	6,2	0,00	0,0
2008-03-06 04:30	200	27	87	2,8	16,53	-2,19	0,0	981,50	-4,52	-5,42	15,97	0,47	5,4	0,00	0,0

Datum	Vindrikt °	Fukt inne Rh%	Fukt ute Rh%	Vindhast m/s	Temp in °C	Temp ute °C	Nb. Mån mm	Tryck Mbar	Dagggp °C	Kyleffekt °C	Vix inne °C	Vix ute °C	Vindby m/s	Korr lufttryck	Nederb./dygn mm
2008-03-06 05:00	156	27	90	3,5	16,53	-1,79	0,0	981,50	-3,66	-6,28	15,97	1,11	6,2	0,00	0,0
2008-03-06 05:30	184	27	91	3,0	16,53	-1,49	0,0	981,50	-3,21	-4,66	15,97	1,49	6,0	0,00	0,0
2008-03-06 06:00	202	27	94	0,0	16,53	-1,19	0,0	981,50	-2,47	-1,19	15,97	2,03	4,7	0,00	0,0
2008-03-06 06:30	272	26	97	4,3	16,53	-1,19	0,0	981,50	-2,03	-8,14	15,93	2,28	4,7	0,00	0,0
2008-03-06 07:00	261	26	94	2,8	16,53	-0,59	0,0	982,50	-1,87	-3,67	15,93	2,63	7,1	0,00	0,0
2008-03-06 07:30	274	27	93	2,2	16,53	-0,29	0,0	982,50	-1,73	-0,29	15,97	2,85	7,9	0,00	0,0
2008-03-06 08:00	256	27	87	3,1	16,43	0,11	0,0	982,50	-2,27	-2,91	15,87	2,77	7,5	0,00	0,0
2008-03-06 08:30	292	27	83	2,8	16,43	0,31	0,0	982,50	-2,73	-2,69	15,87	2,67	6,2	0,00	0,0
2008-03-06 09:00	275	27	84	3,5	16,43	0,41	0,0	983,50	-2,46	-3,79	15,87	2,84	6,9	0,00	0,0
2008-03-06 09:30	276	27	85	5,2	16,33	0,51	0,0	983,50	-2,20	-7,89	15,77	3,02	8,7	0,00	0,0
2008-03-06 10:00	239	27	82	6,6	16,23	0,72	0,0	982,50	-2,51	-9,58	15,67	2,99	11,1	0,00	0,0
2008-03-06 10:30	297	27	81	8,3	16,03	0,92	0,0	983,50	-2,49	-11,74	15,47	3,12	12,1	0,00	0,0
2008-03-06 11:00	315	27	80	7,5	15,93	1,12	0,0	983,50	-2,47	-10,31	15,37	3,25	13,6	0,00	0,0
2008-03-06 11:30	284	27	76	5,6	15,73	1,22	0,0	983,50	-3,09	-7,64	15,17	3,06	11,3	0,00	0,0
2008-03-06 12:00	301	27	78	4,9	15,63	1,22	0,0	983,50	-2,72	-6,37	15,07	3,20	11,9	0,00	0,0
2008-03-06 12:30	260	27	80	5,4	15,53	1,02	0,0	984,50	-2,56	-7,90	14,97	3,15	12,5	0,00	0,0
2008-03-06 13:00	249	27	81	4,5	15,33	1,32	0,0	983,50	-2,10	-6,25	14,77	3,52	11,7	0,00	0,0
2008-03-06 13:30	279	28	82	5,0	15,23	1,32	0,0	983,50	-1,92	-6,88	14,70	3,59	15,3	0,00	0,0
2008-03-06 14:00	245	28	82	6,9	15,33	1,12	0,0	983,50	-2,12	-9,74	14,80	3,39	12,7	0,00	0,0
2008-03-06 14:30	296	28	87	6,4	15,43	1,02	0,0	983,50	-1,38	-9,18	14,90	3,67	14,8	0,00	0,0
2008-03-06 15:00	318	27	91	4,3	15,53	0,72	0,0	983,50	-1,04	-5,85	14,97	3,69	10,9	0,00	0,0
2008-03-06 15:30	268	27	95	7,3	15,63	0,61	0,0	983,50	-0,53	-10,99	15,07	3,92	13,8	0,00	0,0
2008-03-06 16:00	302	27	96	7,1	15,63	0,72	0,0	984,50	-0,29	-10,27	15,07	4,10	12,5	0,00	0,0
2008-03-06 16:30	288	27	96	8,3	15,63	0,41	0,0	985,50	-0,59	-12,44	15,07	3,80	11,3	0,00	0,0
2008-03-06 17:00	291	27	96	5,2	15,63	0,41	0,0	986,50	-0,59	-8,01	15,07	3,80	10,8	0,00	0,0
2008-03-06 17:30	314	28	98	5,4	15,53	0,11	0,0	987,50	-0,59	-9,05	15,00	3,67	9,8	0,00	0,0
2008-03-06 18:00	317	28	97	6,4	15,43	0,01	0,0	988,50	-0,84	-10,50	14,90	3,49	9,2	0,00	0,0
2008-03-06 18:30	266	28	95	3,7	15,43	0,01	0,0	988,50	-1,13	-5,47	14,90	3,32	8,7	0,00	0,0
2008-03-06 19:00	340	27	89	7,1	15,63	-0,09	0,0	989,50	-2,14	-11,34	15,07	2,73	10,8	0,00	0,0
2008-03-06 19:30	291	27	88	4,5	15,83	-0,49	0,0	990,50	-2,70	-8,48	15,27	2,25	9,4	0,00	0,0
2008-03-06 20:00	292	27	87	3,0	16,03	-0,39	0,0	991,50	-2,76	-3,46	15,47	2,27	6,4	0,00	0,0
2008-03-06 20:30	308	27	88	2,8	16,13	-0,89	0,0	991,50	-3,09	-4,00	15,57	1,85	5,4	0,00	0,0
2008-03-06 21:00	300	27	83	2,0	16,23	-1,29	0,0	991,50	-4,29	-1,29	15,67	1,06	5,6	0,00	0,0
2008-03-06 21:30	299	27	81	2,6	16,33	-1,29	0,0	992,50	-4,63	-3,16	15,77	0,92	6,0	0,00	0,0
2008-03-06 22:00	294	27	80	4,5	16,23	-1,29	0,0	993,50	-4,80	-9,47	15,67	0,84	8,3	0,00	0,0
2008-03-06 22:30	286	27	79	3,9	16,23	-1,39	0,0	993,50	-5,07	-7,10	15,67	0,67	8,3	0,00	0,0
2008-03-06 23:00	289	27	80	2,8	16,23	-1,79	0,0	993,50	-5,28	-4,99	15,67	0,34	5,0	0,00	0,0
2008-03-06 23:30	293	27	83	2,8	16,33	-1,99	0,0	994,50	-4,97	-5,20	15,77	0,36	5,8	0,00	0,0
2008-03-07 00:00	263	27	85	2,0	16,33	-1,89	0,0	994,50	-4,55	-1,89	15,77	0,62	6,0	0,00	0,0
2008-03-07 00:30	300	27	83	3,7	16,43	-2,19	0,0	995,50	-5,17	-8,04	15,87	0,16	5,4	0,00	0,0
2008-03-07 01:00	287	27	80	2,8	16,43	-2,29	0,0	995,50	-5,77	-5,53	15,87	-0,16	6,8	0,00	0,0
2008-03-07 01:30	289	27	81	2,0	16,43	-2,59	0,0	996,50	-5,89	-2,59	15,87	-0,39	5,6	0,00	0,0
2008-03-07 02:00	291	27	83	3,5	16,43	-2,59	0,0	996,50	-5,56	-7,18	15,87	-0,24	6,2	0,00	0,0
2008-03-07 02:30	303	27	84	1,6	16,33	-2,89	0,0	996,50	-5,69	-2,89	15,77	-0,46	5,8	0,00	0,0
2008-03-07 03:00	311	27	87	2,8	16,33	-2,99	0,0	997,50	-5,31	-6,30	15,77	-0,33	5,4	0,00	0,0
2008-03-07 03:30	300	27	84	2,2	16,33	-2,89	0,0	997,50	-5,69	-2,89	15,77	-0,46	4,9	0,00	0,0
2008-03-07 04:00	281	27	87	2,8	16,33	-3,29	0,0	997,50	-5,60	-6,62	15,77	-0,63	4,7	0,00	0,0
2008-03-07 04:30	292	27	86	3,1	16,33	-3,39	0,0	997,50	-5,86	-6,73	15,77	-0,81	6,8	0,00	0,0
2008-03-07 05:00	247	27	84	0,0	16,43	-3,79	0,0	998,51	-6,57	-3,79	15,87	-1,36	4,1	0,00	0,0
2008-03-07 05:30	327	27	85	1,6	16,43	-3,69	0,0	998,51	-6,31	-3,69	15,87	-1,19	5,4	0,00	0,0

Datum	Vindrikt °	Fukt inne Rh%	Fukt ute Rh%	Vindhast m/s	Temp in °C	Temp ute °C	Nb. Mån mm	Tryck Mbar	Daggp °C	Kyleffekt °C	Vix inne °C	Vix ute °C	Vindby m/s	Korr lufttryck	Nederb./dygn mm
2008-03-07 06:00	312	27	83	2,8	16,53	-3,99	0,0	999,51	-6,93	-7,39	15,97	-1,64	5,0	0,00	0,0
2008-03-07 06:30	298	27	82	0,0	16,53	-4,09	0,0	999,51	-7,19	-4,09	15,97	-1,81	4,1	0,00	0,0
2008-03-07 07:00	261	27	83	1,6	16,53	-4,39	0,0	999,51	-7,32	-4,39	15,97	-2,04	2,8	0,00	0,0
2008-03-07 07:30	305	27	85	1,2	16,53	-4,39	0,0	1000,51	-7,00	-4,39	15,97	-1,89	4,1	0,00	0,0
2008-03-07 08:00	261	27	84	1,2	16,53	-3,79	0,0	1000,51	-6,57	-3,79	15,97	-1,36	4,9	0,00	0,0
2008-03-07 08:30	307	27	84	2,4	16,53	-3,89	0,0	1000,51	-6,67	-5,91	15,97	-1,46	3,5	0,00	0,0
2008-03-07 09:00	318	27	83	3,7	16,63	-3,29	0,0	1001,51	-6,24	-9,32	16,07	-0,94	3,9	0,00	0,0
2008-03-07 09:30	316	27	81	2,2	16,63	-2,59	0,0	1001,51	-5,89	-2,59	16,07	-0,39	4,7	0,00	0,0
2008-03-07 10:00	264	27	80	2,0	16,53	-1,69	0,0	1001,51	-5,19	-1,69	15,97	0,44	5,2	0,00	0,0
2008-03-07 10:30	291	27	76	4,1	16,43	-0,79	0,0	1002,51	-5,02	-7,66	15,87	1,06	5,8	0,00	0,0
2008-03-07 11:00	288	27	75	3,0	16,23	-0,39	0,0	1002,51	-4,81	-3,46	15,67	1,39	5,8	0,00	0,0
2008-03-07 11:30	288	27	74	3,1	16,13	-0,09	0,0	1002,51	-4,71	-3,13	15,57	1,62	5,6	0,00	0,0
2008-03-07 12:00	262	27	72	3,5	16,03	0,11	0,0	1002,51	-4,90	-4,13	15,47	1,69	5,0	0,00	0,0
2008-03-07 12:30	291	27	69	3,0	16,03	0,31	0,0	1002,51	-5,29	-2,69	15,47	1,69	4,9	0,00	0,0
2008-03-07 13:00	309	27	64	0,0	15,93	0,92	0,0	1002,51	-5,76	0,92	15,37	1,98	4,1	0,00	0,0
2008-03-07 13:30	280	27	67	0,0	15,93	0,92	0,0	1002,51	-5,13	0,92	15,37	2,17	3,9	0,00	0,0
2008-03-07 14:00	268	27	67	0,0	15,93	0,72	0,0	1002,51	-5,32	0,72	15,37	1,97	3,1	0,00	0,0
2008-03-07 14:30	262	27	67	0,0	15,83	0,72	0,0	1002,51	-5,32	0,72	15,27	1,97	2,0	0,00	0,0
2008-03-07 15:00	259	27	65	0,0	15,93	1,22	0,0	1002,51	-5,26	1,22	15,37	2,34	1,6	0,00	0,0
2008-03-07 15:30	165	27	60	0,0	15,93	1,12	0,0	1002,51	-6,46	1,12	15,37	1,95	1,8	0,00	0,0
2008-03-07 16:00	164	27	61	0,0	15,83	0,72	0,0	1002,51	-6,61	0,72	15,27	1,60	1,2	0,00	0,0
2008-03-07 16:30	164	27	61	0,0	15,83	0,51	0,0	1002,51	-6,79	0,51	15,27	1,40	0,0	0,00	0,0
2008-03-07 17:00	164	27	63	0,0	15,83	-0,59	0,0	1002,51	-7,39	-0,59	15,27	0,42	0,0	0,00	0,0
2008-03-07 17:30	152	27	66	0,0	15,83	-1,49	0,0	1002,51	-7,61	-1,49	15,27	-0,30	0,0	0,00	0,0
2008-03-07 18:00	100	27	68	1,2	15,73	-1,89	0,0	1001,51	-7,59	-1,89	15,17	-0,57	1,6	0,00	0,0
2008-03-07 18:30	115	27	69	0,0	15,63	-2,39	0,0	1001,51	-7,87	-2,39	15,07	-1,01	1,4	0,00	0,0
2008-03-07 19:00	110	27	71	1,6	15,73	-2,69	0,0	1001,51	-7,77	-2,69	15,17	-1,18	2,2	0,00	0,0
2008-03-07 19:30	95	27	73	1,6	15,93	-2,79	0,0	1001,51	-7,49	-2,79	15,37	-1,15	2,6	0,00	0,0
2008-03-07 20:00	103	27	73	2,6	16,23	-3,19	0,0	1001,51	-7,88	-5,17	15,67	-1,55	3,3	0,00	0,0
2008-03-07 20:30	113	27	73	1,6	16,53	-3,39	0,0	1001,51	-8,07	-3,39	15,97	-1,75	3,5	0,00	0,0
2008-03-07 21:00	100	27	75	2,0	16,53	-3,49	0,0	1001,51	-7,81	-3,49	15,97	-1,71	4,5	0,00	0,0
2008-03-07 21:30	102	27	75	1,4	16,53	-3,59	0,0	1001,51	-7,90	-3,59	15,97	-1,81	4,1	0,00	0,0
2008-03-07 22:00	110	27	76	1,4	16,43	-3,49	0,0	1001,51	-7,63	-3,49	15,87	-1,64	4,3	0,00	0,0
2008-03-07 22:30	110	27	76	3,7	16,83	-3,19	0,0	1001,51	-7,34	-9,20	16,27	-1,34	4,7	0,00	0,0
2008-03-07 23:00	80	27	75	3,9	17,13	-2,99	0,0	1001,51	-7,32	-8,97	16,57	-1,21	5,0	0,00	0,0
2008-03-07 23:30	96	27	75	4,1	17,53	-2,89	0,0	1000,51	-7,23	-10,19	16,97	-1,11	5,4	0,00	0,0
2008-03-08 00:00	76	27	76	3,5	17,83	-2,89	0,0	1000,51	-7,05	-7,52	17,27	-1,04	5,2	0,00	0,0
2008-03-08 00:30	98	27	76	4,1	17,83	-2,79	0,0	999,51	-6,95	-10,07	17,27	-0,94	5,2	0,00	0,0
2008-03-08 01:00	122	27	76	2,6	17,73	-2,79	0,0	999,51	-6,95	-4,75	17,17	-0,94	5,6	0,00	0,0
2008-03-08 01:30	115	27	78	3,0	17,63	-2,99	0,0	999,51	-6,79	-6,30	17,07	-1,00	5,8	0,00	0,0
2008-03-08 02:00	107	27	82	5,4	17,53	-3,19	0,0	999,51	-6,31	-13,27	16,97	-0,91	6,9	0,00	0,0
2008-03-08 02:30	95	27	85	2,4	17,33	-3,19	0,0	999,51	-5,82	-5,17	16,77	-0,69	7,7	0,00	0,0
2008-03-08 03:00	95	27	90	2,4	17,33	-3,29	0,0	998,51	-5,14	-5,28	16,77	-0,40	5,8	0,00	0,0
2008-03-08 03:30	105	27	91	3,3	17,43	-3,19	0,0	998,51	-4,89	-7,86	16,87	-0,22	6,8	0,00	0,0
2008-03-08 04:00	104	27	93	3,1	17,63	-3,19	0,0	997,50	-4,59	-6,51	17,07	-0,05	6,4	0,00	0,0
2008-03-08 04:30	107	27	95	3,7	17,73	-3,19	0,0	997,50	-4,30	-9,20	17,17	0,11	6,6	0,00	0,0
2008-03-08 05:00	104	27	100	2,6	17,63	-3,19	0,0	997,50	-3,60	-5,17	17,07	0,54	7,5	0,00	0,0
2008-03-08 05:30	105	27	100	3,7	17,53	-3,19	0,0	997,50	-3,60	-9,20	16,97	0,54	7,5	0,00	0,0
2008-03-08 06:00	132	27	100	4,1	17,43	-3,19	0,0	996,50	-3,60	-10,55	16,87	0,54	7,5	0,00	0,0
2008-03-08 06:30	135	27	100	2,8	17,43	-3,09	0,0	996,50	-3,50	-6,41	16,87	0,64	6,4	0,00	0,0

Datum	Vindrikt °	Fukt inne Rh%	Fukt ute Rh%	Vindhast m/s	Temp in °C	Temp ute °C	Nb. Mån mm	Tryck Mbar	Daggp °C	Kyleffekt °C	Vix inne °C	Vix ute °C	Vindby m/s	Korr lufttryck	Nederb./dygn mm
2008-03-08 07:00	120	27	100	2,2	17,63	-2,99	0,0	996,50	-3,40	-2,99	17,07	0,74	6,2	0,00	0,0
2008-03-08 07:30	99	27	100	3,0	17,73	-2,89	0,0	995,50	-3,30	-6,19	17,17	0,84	6,0	0,00	0,0
2008-03-08 08:00	95	27	100	3,1	17,83	-2,69	0,0	995,50	-3,10	-5,97	17,27	1,04	5,6	0,00	0,0
2008-03-08 08:30	97	27	100	2,2	17,73	-2,59	0,0	995,50	-3,00	-2,59	17,17	1,14	5,2	0,00	0,0
2008-03-08 09:00	114	27	100	3,9	17,63	-2,49	0,0	995,50	-2,90	-8,39	17,07	1,24	5,6	0,00	0,0
2008-03-08 09:30	109	27	100	4,3	17,53	-2,19	0,0	995,50	-2,60	-9,34	16,97	1,54	6,0	0,00	0,0
2008-03-08 10:00	116	27	100	3,3	17,53	-1,79	0,0	995,50	-2,20	-6,28	16,97	1,94	6,0	0,00	0,0
2008-03-08 10:30	105	27	100	3,5	17,43	-1,69	1,2	995,50	-2,10	-6,16	16,87	2,04	6,8	1,20	1,2
2008-03-08 11:00	93	27	100	4,3	17,43	-1,29	1,2	994,50	-1,70	-8,26	16,87	2,44	5,2	1,20	1,2
2008-03-08 11:30	117	28	100	2,0	17,53	-0,79	1,2	994,50	-1,20	-0,79	17,00	2,94	6,2	0,00	1,2
2008-03-08 12:00	95	27	100	1,8	17,53	-0,49	1,2	994,50	-0,90	-0,49	16,97	3,24	6,2	0,00	1,2
2008-03-08 12:30	88	27	99	3,0	17,63	-0,29	1,2	994,50	-0,85	-3,35	17,07	3,36	5,8	0,00	1,2
2008-03-08 13:00	127	27	99	0,0	17,63	-0,29	1,2	994,50	-0,85	-0,29	17,07	3,36	6,2	0,00	1,2
2008-03-08 13:30	109	27	100	1,8	17,53	-0,09	1,2	993,50	-0,51	-0,09	16,97	3,64	4,7	0,00	1,2
2008-03-08 14:00	129	28	100	4,1	17,43	0,11	1,2	993,50	-0,31	-6,57	16,90	3,84	5,2	0,00	1,2
2008-03-08 14:30	101	28	100	2,0	17,33	0,31	1,2	993,50	-0,11	0,31	16,80	4,04	6,6	0,00	1,2
2008-03-08 15:00	124	28	100	4,1	17,23	0,41	1,2	993,50	-0,01	-6,21	16,70	4,14	5,6	0,00	1,2
2008-03-08 15:30	104	28	100	2,4	17,33	0,31	1,2	993,50	-0,11	-1,48	16,80	4,04	5,4	0,00	1,2
2008-03-08 16:00	135	28	100	2,4	17,53	0,31	1,2	993,50	-0,11	-1,48	17,00	4,04	5,4	0,00	1,2
2008-03-08 16:30	126	27	100	1,8	17,73	0,21	1,2	993,50	-0,21	0,21	17,17	3,94	5,2	0,00	1,2
2008-03-08 17:00	106	27	100	2,0	17,73	0,11	1,2	993,50	-0,31	0,11	17,17	3,84	5,0	0,00	1,2
2008-03-08 17:30	90	27	100	2,0	17,73	0,01	1,2	993,50	-0,41	0,01	17,17	3,74	4,9	0,00	1,2
2008-03-08 18:00	143	27	100	4,1	17,63	0,01	1,2	992,50	-0,41	-6,69	17,07	3,74	4,9	0,00	1,2
2008-03-08 18:30	126	27	100	2,4	17,73	0,01	1,2	992,50	-0,41	-1,79	17,17	3,74	5,2	0,00	1,2
2008-03-08 19:00	113	27	100	1,6	17,83	-0,29	1,2	992,50	-0,70	-0,29	17,27	3,44	5,2	0,00	1,2
2008-03-08 19:30	112	27	100	2,0	17,93	-0,59	1,2	992,50	-1,00	-0,59	17,37	3,14	4,1	0,00	1,2
2008-03-08 20:00	101	27	100	1,2	17,63	-0,89	1,2	992,50	-1,30	-0,89	17,07	2,84	4,9	0,00	1,2
2008-03-08 20:30	105	28	100	1,2	17,43	-0,89	1,2	992,50	-1,30	-0,89	16,90	2,84	3,5	0,00	1,2
2008-03-08 21:00	133	28	100	3,5	17,43	-0,39	1,2	992,50	-0,80	-4,70	16,90	3,34	4,5	0,00	1,2
2008-03-08 21:30	121	27	100	4,3	17,63	-0,29	1,2	992,50	-0,70	-7,06	17,07	3,44	4,9	0,00	1,2
2008-03-08 22:00	109	27	100	3,3	17,73	-0,29	1,2	992,50	-0,70	-4,58	17,17	3,44	4,9	0,00	1,2
2008-03-08 22:30	94	27	100	3,0	17,63	-0,39	1,2	991,50	-0,80	-3,46	17,07	3,34	4,7	0,00	1,2
2008-03-08 23:00	102	28	100	2,6	17,53	-0,29	1,2	991,50	-0,70	-2,11	17,00	3,44	5,2	0,00	1,2
2008-03-08 23:30	93	28	100	3,0	17,43	-0,09	1,2	991,50	-0,51	-3,13	16,90	3,64	6,2	0,00	1,2
2008-03-09 00:00	108	28	100	2,4	17,23	0,11	1,2	990,50	-0,31	-1,69	16,70	3,84	6,2	0,00	0,0
2008-03-09 00:30	98	27	100	2,8	17,63	0,21	2,4	990,50	-0,21	-2,80	17,07	3,94	6,9	1,20	1,2
2008-03-09 01:00	118	28	100	5,0	17,93	0,41	2,4	989,50	-0,01	-8,01	17,41	4,14	7,3	1,20	1,2
2008-03-09 01:30	135	28	100	7,1	18,13	0,51	2,4	988,50	0,09	-10,54	17,61	4,24	9,2	0,00	1,2
2008-03-09 02:00	125	28	100	7,5	18,03	0,61	2,4	988,50	0,19	-10,99	17,51	4,34	9,2	0,00	1,2
2008-03-09 02:30	136	28	100	6,6	17,93	0,61	2,4	988,50	0,19	-9,71	17,41	4,34	10,4	0,00	1,2
2008-03-09 03:00	84	28	100	6,8	17,93	0,61	2,4	987,50	0,19	-10,41	17,41	4,34	9,2	0,00	1,2
2008-03-09 03:30	124	28	100	6,8	18,03	0,61	2,4	987,50	0,19	-10,41	17,51	4,34	8,9	0,00	1,2
2008-03-09 04:00	136	28	100	7,7	17,93	0,61	2,4	986,50	0,19	-11,58	17,41	4,34	8,7	0,00	1,2
2008-03-09 04:30	138	27	100	6,6	17,93	0,61	2,4	986,50	0,19	-9,71	17,37	4,34	9,4	0,00	1,2
2008-03-09 05:00	129	27	100	5,0	17,93	0,72	2,4	986,50	0,29	-7,64	17,37	4,44	7,9	0,00	1,2
2008-03-09 05:30	140	27	100	6,2	17,83	0,72	2,4	985,50	0,29	-8,93	17,27	4,44	11,1	0,00	1,2
2008-03-09 06:00	132	27	100	6,0	17,73	0,72	3,0	985,50	0,29	-8,93	17,17	4,44	9,0	0,60	1,8
2008-03-09 06:30	144	27	100	5,2	17,73	0,72	3,0	985,50	0,29	-7,64	17,17	4,44	9,4	0,60	1,8
2008-03-09 07:00	142	27	100	9,0	17,73	0,72	3,0	984,50	0,29	-13,18	17,17	4,44	9,0	0,00	1,8
2008-03-09 07:30	143	27	100	5,2	17,73	0,72	3,0	985,50	0,29	-7,64	17,17	4,44	8,7	0,00	1,8

Datum	Vindrikt °	Fukt inne Rh%	Fukt ute Rh%	Vindhast m/s	Temp in °C	Temp ute °C	Nb. Mån mm	Tryck Mbar	Daggp °C	Kyleffekt °C	Vix inne °C	Vix ute °C	Vindby m/s	Korr lufttryck	Nederb./dygn mm
2008-03-09 08:00	130	27	100	4,5	17,73	0,82	3,0	984,50	0,39	-6,86	17,17	4,54	8,5	0,00	1,8
2008-03-09 08:30	140	27	100	5,4	17,83	0,92	3,0	984,50	0,49	-8,03	17,27	4,64	6,8	0,00	1,8
2008-03-09 09:00	155	27	100	5,6	17,83	1,02	3,0	984,50	0,59	-7,90	17,27	4,75	7,9	0,00	1,8
2008-03-09 09:30	142	27	100	3,9	17,83	1,22	3,0	984,50	0,79	-4,07	17,27	4,95	7,3	0,00	1,8
2008-03-09 10:00	119	27	100	3,1	17,83	1,42	4,8	984,50	0,99	-1,49	17,27	5,15	6,6	1,80	3,6
2008-03-09 10:30	136	27	95	2,6	17,83	2,32	4,8	984,50	1,15	0,64	17,27	5,62	6,2	1,80	3,6
2008-03-09 11:00	145	27	95	4,3	17,73	2,12	4,8	984,50	0,95	-4,17	17,17	5,42	6,4	0,00	3,6
2008-03-09 11:30	143	27	93	3,9	17,63	2,32	4,8	983,50	0,85	-2,79	17,07	5,45	6,8	0,00	3,6
2008-03-09 12:00	144	28	91	5,2	17,43	2,62	4,8	983,50	0,83	-5,24	16,90	5,59	6,9	0,00	3,6
2008-03-09 12:30	143	28	89	5,0	17,33	2,92	4,8	983,50	0,81	-4,87	16,80	5,73	7,7	0,00	3,6
2008-03-09 13:00	146	28	89	4,3	17,23	2,92	4,8	983,50	0,81	-3,20	16,70	5,73	7,1	0,00	3,6
2008-03-09 13:30	156	28	82	3,7	17,33	3,62	4,8	984,50	0,32	-1,27	16,80	5,89	6,8	0,00	3,6
2008-03-09 14:00	150	28	80	3,9	17,23	3,92	4,8	984,50	0,26	-0,92	16,70	6,05	7,3	0,00	3,6
2008-03-09 14:30	176	28	77	3,7	17,13	4,32	4,8	984,50	0,09	-0,45	16,60	6,23	5,6	0,00	3,6
2008-03-09 15:00	168	28	76	1,6	17,03	4,42	4,8	984,50	0,00	4,42	16,50	6,26	5,0	0,00	3,6
2008-03-09 15:30	155	28	75	1,2	17,03	4,42	4,8	984,50	-0,19	4,42	16,50	6,20	4,5	0,00	3,6
2008-03-09 16:00	152	28	76	3,1	17,03	4,12	4,8	985,50	-0,29	1,46	16,50	5,96	3,9	0,00	3,6
2008-03-09 16:30	155	28	78	2,2	16,93	3,72	4,8	985,50	-0,30	3,72	16,40	5,70	4,3	0,00	3,6
2008-03-09 17:00	164	28	75	1,2	16,93	3,82	4,8	985,50	-0,77	3,82	16,40	5,59	3,7	0,00	3,6
2008-03-09 17:30	137	28	78	0,0	16,83	3,12	4,8	985,50	-0,88	3,12	16,30	5,10	2,6	0,00	3,6
2008-03-09 18:00	134	28	80	0,0	16,83	2,32	4,8	986,50	-1,30	2,32	16,30	4,45	1,4	0,00	3,6
2008-03-09 18:30	132	28	80	0,0	16,73	2,12	4,8	986,50	-1,49	2,12	16,20	4,25	1,6	0,00	3,6
2008-03-09 19:00	108	28	80	0,0	16,83	2,02	4,8	986,50	-1,59	2,02	16,30	4,15	1,4	0,00	3,6
2008-03-09 19:30	120	28	81	0,0	16,93	1,92	4,8	987,50	-1,51	1,92	16,40	4,12	2,0	0,00	3,6
2008-03-09 20:00	103	28	82	1,2	17,13	1,72	4,8	987,50	-1,53	1,72	16,60	3,99	1,8	0,00	3,6
2008-03-09 20:30	97	28	84	0,0	17,23	1,72	4,8	987,50	-1,19	1,72	16,70	4,14	1,8	0,00	3,6
2008-03-09 21:00	94	28	86	0,0	17,33	1,42	4,8	987,50	-1,15	1,42	16,80	3,99	2,4	0,00	3,6
2008-03-09 21:30	98	28	88	1,2	17,43	0,92	4,8	988,50	-1,32	0,92	16,90	3,65	2,6	0,00	3,6
2008-03-09 22:00	100	28	90	0,0	17,43	0,72	4,8	988,50	-1,20	0,72	16,90	3,61	2,2	0,00	3,6
2008-03-09 22:30	134	28	92	2,0	17,43	0,31	4,8	988,50	-1,29	0,31	16,90	3,37	3,5	0,00	3,6
2008-03-09 23:00	104	28	92	0,0	17,33	0,11	4,8	988,50	-1,48	0,11	16,80	3,17	3,9	0,00	3,6
2008-03-09 23:30	101	28	93	0,0	17,33	0,01	4,8	988,50	-1,43	0,01	16,80	3,15	2,4	0,00	3,6
2008-03-10 00:00	122	28	92	1,2	17,33	0,61	4,8	989,50	-0,99	0,61	16,80	3,67	4,3	0,00	0,0
2008-03-10 00:30	127	28	93	2,8	17,33	0,51	4,8	989,50	-0,93	-2,47	16,80	3,65	4,1	0,00	0,0
2008-03-10 01:00	141	28	93	4,1	17,33	0,21	4,8	989,50	-1,23	-6,45	16,80	3,35	4,9	0,00	0,0
2008-03-10 01:30	141	28	94	3,3	17,33	0,11	4,8	989,50	-1,18	-4,13	16,80	3,33	6,2	0,00	0,0
2008-03-10 02:00	127	28	94	2,4	17,33	-0,09	6,0	989,50	-1,38	-1,90	16,80	3,13	5,0	1,20	1,2
2008-03-10 02:30	101	28	94	0,0	17,43	-0,29	6,0	989,50	-1,58	-0,29	16,90	2,93	3,9	1,20	1,2
2008-03-10 03:00	95	28	95	0,0	17,43	-0,69	6,0	989,50	-1,82	-0,69	16,90	2,62	2,0	0,00	1,2
2008-03-10 03:30	105	28	98	2,0	17,43	-1,19	6,0	989,50	-1,89	-1,19	16,90	2,37	3,3	0,00	1,2
2008-03-10 04:00	110	28	99	1,4	17,43	-1,39	6,0	989,50	-1,94	-1,39	16,90	2,26	3,3	0,00	1,2
2008-03-10 04:30	92	28	100	1,2	17,43	-1,59	6,0	989,50	-2,00	-1,59	16,90	2,14	2,2	0,00	1,2
2008-03-10 05:00	98	28	100	1,6	17,43	-2,09	6,0	989,50	-2,50	-2,09	16,90	1,64	2,2	0,00	1,2
2008-03-10 05:30	87	28	100	1,6	17,43	-2,19	6,0	989,50	-2,60	-2,19	16,90	1,54	2,8	0,00	1,2
2008-03-10 06:00	105	28	100	1,6	17,43	-2,69	6,0	989,50	-3,10	-2,69	16,90	1,04	3,1	0,00	1,2
2008-03-10 06:30	105	28	100	1,2	17,43	-2,39	6,6	989,50	-2,80	-2,39	16,90	1,34	3,0	0,60	1,8
2008-03-10 07:00	98	28	100	1,8	17,43	-2,09	6,6	989,50	-2,50	-2,09	16,90	1,64	3,1	0,60	1,8
2008-03-10 07:30	105	28	100	1,8	17,43	-2,19	6,6	989,50	-2,60	-2,19	16,90	1,54	3,7	0,00	1,8
2008-03-10 08:00	99	28	100	1,4	17,43	-1,79	6,6	990,50	-2,20	-1,79	16,90	1,94	3,0	0,00	1,8
2008-03-10 08:30	100	28	100	1,6	17,43	-1,39	6,6	990,50	-1,80	-1,39	16,90	2,34	3,5	0,00	1,8

Datum	Vindrikt °	Fukt inne Rh%	Fukt ute Rh%	Vindhast m/s	Temp in °C	Temp ute °C	Nb. Mån mm	Tryck Mbar	Dagggp °C	Kyleffekt °C	Vix inne °C	Vix ute °C	Vindby m/s	Korr lufttryck	Nederb./dygn mm
2008-03-10 09:00	111	28	100	0,0	17,43	-0,79	6,6	990,50	-1,20	-0,79	16,90	2,94	3,1	0,00	1,8
2008-03-10 09:30	101	28	100	2,6	17,43	-0,19	6,6	990,50	-0,60	-2,00	16,90	3,54	5,4	0,00	1,8
2008-03-10 10:00	115	28	100	0,0	17,43	0,11	6,6	990,50	-0,31	0,11	16,90	3,84	4,1	0,00	1,8
2008-03-10 10:30	123	28	100	1,4	17,43	0,41	6,6	989,50	-0,01	0,41	16,90	4,14	3,9	0,00	1,8
2008-03-10 11:00	101	28	100	1,6	17,43	0,92	6,6	989,50	0,49	0,92	16,90	4,64	3,3	0,00	1,8
2008-03-10 11:30	44	28	100	1,4	17,43	1,32	6,6	989,50	0,89	1,32	16,90	5,05	3,3	0,00	1,8
2008-03-10 12:00	120	28	100	1,2	17,43	1,52	6,6	989,50	1,09	1,52	16,90	5,25	3,7	0,00	1,8
2008-03-10 12:30	126	28	100	1,4	17,43	1,62	6,6	989,50	1,19	1,62	16,90	5,35	3,3	0,00	1,8
2008-03-10 13:00	111	28	100	0,0	17,43	1,92	6,6	989,50	1,49	1,92	16,90	5,65	3,1	0,00	1,8
2008-03-10 13:30	101	28	97	1,6	17,43	1,92	6,6	988,50	1,05	1,92	16,90	5,39	2,6	0,00	1,8
2008-03-10 14:00	118	28	100	1,8	17,43	1,72	6,6	988,50	1,29	1,72	16,90	5,45	2,8	0,00	1,8
2008-03-10 14:30	99	28	100	0,0	17,43	1,52	6,6	988,50	1,09	1,52	16,90	5,25	3,9	0,00	1,8
2008-03-10 15:00	92	28	100	0,0	17,33	1,52	6,6	988,50	1,09	1,52	16,80	5,25	2,4	0,00	1,8
2008-03-10 15:30	112	28	100	0,0	17,33	1,42	6,6	988,50	0,99	1,42	16,80	5,15	2,0	0,00	1,8
2008-03-10 16:00	121	28	100	0,0	17,33	1,32	6,6	988,50	0,89	1,32	16,80	5,05	2,0	0,00	1,8
2008-03-10 16:30	141	28	100	1,2	17,23	1,22	6,6	988,50	0,79	1,22	16,70	4,95	2,0	0,00	1,8
2008-03-10 17:00	143	28	100	0,0	17,23	1,12	6,6	988,50	0,69	1,12	16,70	4,85	2,4	0,00	1,8
2008-03-10 17:30	140	28	100	0,0	17,13	1,02	6,6	988,50	0,59	1,02	16,60	4,75	1,4	0,00	1,8
2008-03-10 18:00	140	28	100	0,0	17,13	0,82	6,6	988,50	0,39	0,82	16,60	4,54	0,0	0,00	1,8
2008-03-10 18:30	139	28	100	0,0	17,13	0,72	6,6	988,50	0,29	0,72	16,60	4,44	1,2	0,00	1,8
2008-03-10 19:00	139	28	100	0,0	17,23	0,51	6,6	988,50	0,09	0,51	16,70	4,24	1,2	0,00	1,8
2008-03-10 19:30	139	28	100	0,0	17,23	0,51	6,6	989,50	0,09	0,51	16,70	4,24	1,2	0,00	1,8
2008-03-10 20:00	139	28	100	0,0	17,33	0,31	6,6	989,50	-0,11	0,31	16,80	4,04	0,0	0,00	1,8
2008-03-10 20:30	139	28	100	0,0	17,33	0,01	6,6	989,50	-0,41	0,01	16,80	3,74	0,0	0,00	1,8
2008-03-10 21:00	138	28	100	0,0	17,33	-0,09	6,6	989,50	-0,51	-0,09	16,80	3,64	1,2	0,00	1,8
2008-03-10 21:30	138	28	100	0,0	17,33	-0,79	6,6	989,50	-1,20	-0,79	16,80	2,94	0,0	0,00	1,8
2008-03-10 22:00	138	28	100	0,0	17,43	-1,19	6,6	990,50	-1,60	-1,19	16,90	2,54	0,0	0,00	1,8
2008-03-10 22:30	138	28	100	0,0	17,43	-1,49	6,6	990,50	-1,90	-1,49	16,90	2,24	0,0	0,00	1,8
2008-03-10 23:00	138	28	100	0,0	17,43	-1,79	6,6	990,50	-2,20	-1,79	16,90	1,94	1,2	0,00	1,8
2008-03-10 23:30	138	28	100	0,0	17,43	-1,89	6,6	991,50	-2,30	-1,89	16,90	1,84	0,0	0,00	1,8
2008-03-11 00:00	138	28	100	0,0	17,43	-2,39	6,6	991,50	-2,80	-2,39	16,90	1,34	0,0	0,00	0,0
2008-03-11 00:30	138	28	100	0,0	17,43	-2,79	6,6	991,50	-3,20	-2,79	16,90	0,94	0,0	0,00	0,0
2008-03-11 01:00	138	28	100	0,0	17,43	-3,29	6,6	991,50	-3,70	-3,29	16,90	0,44	0,0	0,00	0,0
2008-03-11 01:30	138	28	100	0,0	17,43	-3,69	6,6	991,50	-4,10	-3,69	16,90	0,04	0,0	0,00	0,0
2008-03-11 02:00	138	28	100	0,0	17,33	-3,79	6,6	992,50	-4,20	-3,79	16,80	-0,06	0,0	0,00	0,0
2008-03-11 02:30	130	28	100	0,0	17,33	-3,19	6,6	992,50	-3,60	-3,19	16,80	0,54	0,0	0,00	0,0
2008-03-11 03:00	128	28	100	0,0	17,33	-3,19	6,6	992,50	-3,60	-3,19	16,80	0,54	0,0	0,00	0,0
2008-03-11 03:30	121	28	100	0,0	17,33	-3,19	6,6	992,50	-3,60	-3,19	16,80	0,54	1,2	0,00	0,0
2008-03-11 04:00	121	28	100	0,0	17,33	-3,19	6,6	992,50	-3,60	-3,19	16,80	0,54	0,0	0,00	0,0
2008-03-11 04:30	120	28	100	0,0	17,33	-3,39	6,6	992,50	-3,80	-3,39	16,80	0,34	0,0	0,00	0,0
2008-03-11 05:00	121	28	100	0,0	17,43	-3,69	6,6	992,50	-4,10	-3,69	16,90	0,04	0,0	0,00	0,0
2008-03-11 05:30	116	28	100	0,0	17,43	-3,29	6,6	993,50	-3,70	-3,29	16,90	0,44	0,0	0,00	0,0
2008-03-11 06:00	98	28	100	0,0	17,43	-2,79	6,6	993,50	-3,20	-2,79	16,90	0,94	1,2	0,00	0,0
2008-03-11 06:30	93	28	100	0,0	17,43	-2,89	6,6	993,50	-3,30	-2,89	16,90	0,84	1,4	0,00	0,0
2008-03-11 07:00	74	28	100	0,0	17,43	-2,49	6,6	993,50	-2,90	-2,49	16,90	1,24	1,2	0,00	0,0
2008-03-11 07:30	87	28	100	0,0	17,43	-2,59	6,6	993,50	-3,00	-2,59	16,90	1,14	1,2	0,00	0,0
2008-03-11 08:00	111	28	100	0,0	17,43	-2,39	6,6	993,50	-2,80	-2,39	16,90	1,34	2,0	0,00	0,0
2008-03-11 08:30	106	28	100	0,0	17,53	-2,09	6,6	993,50	-2,50	-2,09	17,00	1,64	2,8	0,00	0,0
2008-03-11 09:00	93	28	100	0,0	17,53	-1,69	6,6	994,50	-2,10	-1,69	17,00	2,04	2,2	0,00	0,0
2008-03-11 09:30	84	28	100	1,2	17,53	-1,09	6,6	994,50	-1,50	-1,09	17,00	2,64	2,0	0,00	0,0

Datum	Vindrikt °	Fukt inne Rh%	Fukt ute Rh%	Vindhast m/s	Temp in °C	Temp ute °C	Nb. Mån mm	Tryck Mbar	Dagggp °C	Kyleffekt °C	Vix inne °C	Vix ute °C	Vindby m/s	Korr lufttryck	Nederb./dygn mm
2008-03-11 10:00	99	28	100	1,8	17,53	-0,49	6,6	994,50	-0,90	-0,49	17,00	3,24	2,2	0,00	0,0
2008-03-11 10:30	89	28	100	0,0	17,53	0,01	6,6	994,50	-0,41	0,01	17,00	3,74	2,4	0,00	0,0
2008-03-11 11:00	82	28	100	0,0	17,53	0,72	6,6	994,50	0,29	0,72	17,00	4,44	2,8	0,00	0,0
2008-03-11 11:30	90	28	100	1,2	17,53	1,02	6,6	994,50	0,59	1,02	17,00	4,75	2,6	0,00	0,0
2008-03-11 12:00	92	28	100	2,0	17,43	1,22	6,6	993,50	0,79	1,22	16,90	4,95	2,8	0,00	0,0
2008-03-11 12:30	84	28	100	2,2	17,33	1,52	6,6	993,50	1,09	1,52	16,80	5,25	4,3	0,00	0,0
2008-03-11 13:00	98	28	100	0,0	17,23	1,32	6,6	993,50	0,89	1,32	16,70	5,05	3,7	0,00	0,0
2008-03-11 13:30	118	28	99	1,4	17,13	1,52	6,6	993,50	0,95	1,52	16,60	5,16	3,3	0,00	0,0
2008-03-11 14:00	71	28	98	1,4	17,13	1,92	6,6	993,50	1,20	1,92	16,60	5,47	3,0	0,00	0,0
2008-03-11 14:30	102	28	98	3,0	17,23	1,92	6,6	993,50	1,20	-0,94	16,70	5,47	3,5	0,00	0,0
2008-03-11 15:00	133	28	98	1,2	17,33	2,32	6,6	992,50	1,60	2,32	16,80	5,87	4,5	0,00	0,0
2008-03-11 15:30	89	28	100	0,0	17,43	2,22	6,6	992,50	1,79	2,22	16,90	5,95	3,5	0,00	0,0
2008-03-11 16:00	90	28	100	0,0	17,43	2,42	6,6	992,50	1,99	2,42	16,90	6,15	3,1	0,00	0,0
2008-03-11 16:30	104	28	100	1,6	17,43	2,42	6,6	992,50	1,99	2,42	16,90	6,15	3,9	0,00	0,0
2008-03-11 17:00	93	28	100	0,0	17,43	2,32	6,6	991,50	1,89	2,32	16,90	6,05	2,2	0,00	0,0
2008-03-11 17:30	88	28	100	0,0	17,33	2,12	6,6	991,50	1,69	2,12	16,80	5,85	2,8	0,00	0,0
2008-03-11 18:00	90	28	100	3,0	17,23	2,12	6,6	991,50	1,69	-0,72	16,70	5,85	3,7	0,00	0,0
2008-03-11 18:30	100	28	100	0,0	17,13	1,92	6,6	991,50	1,49	1,92	16,60	5,65	3,7	0,00	0,0
2008-03-11 19:00	129	28	100	2,6	17,13	1,72	6,6	990,50	1,29	0,00	16,60	5,45	6,8	0,00	0,0
2008-03-11 19:30	112	28	100	2,8	17,13	1,52	6,6	990,50	1,09	-1,38	16,60	5,25	7,1	0,00	0,0
2008-03-11 20:00	99	28	100	2,8	17,23	1,22	6,6	990,50	0,79	-1,71	16,70	4,95	6,0	0,00	0,0
2008-03-11 20:30	93	28	100	6,0	17,33	0,92	6,6	990,50	0,49	-8,67	16,80	4,64	7,7	0,00	0,0
2008-03-11 21:00	111	28	100	1,8	17,53	0,72	6,6	990,50	0,29	0,72	17,00	4,44	6,4	0,00	0,0
2008-03-11 21:30	71	28	100	2,4	17,53	0,61	6,6	990,50	0,19	-1,16	17,00	4,34	5,2	0,00	0,0
2008-03-11 22:00	92	28	100	1,4	17,63	0,72	6,6	989,50	0,29	0,72	17,10	4,44	4,1	0,00	0,0
2008-03-11 22:30	93	28	100	2,4	17,63	0,61	6,6	989,50	0,19	-1,16	17,10	4,34	7,1	0,00	0,0
2008-03-11 23:00	91	28	100	3,1	17,53	0,61	6,6	988,50	0,19	-2,36	17,00	4,34	6,2	0,00	0,0
2008-03-11 23:30	90	28	100	4,7	17,53	0,61	6,6	988,50	0,19	-7,11	17,00	4,34	6,6	0,00	0,0
2008-03-12 00:00	98	28	100	3,1	17,43	0,51	6,6	988,50	0,09	-2,47	16,90	4,24	6,6	0,00	0,0
2008-03-12 00:30	84	28	100	5,0	17,43	0,51	6,6	987,50	0,09	-7,89	16,90	4,24	6,8	0,00	0,0
2008-03-12 01:00	90	28	100	3,0	17,43	0,51	6,6	987,50	0,09	-2,47	16,90	4,24	6,0	0,00	0,0
2008-03-12 01:30	88	29	100	4,9	17,53	0,51	6,6	987,50	0,09	-7,24	17,04	4,24	6,4	0,00	0,0
2008-03-12 02:00	87	28	100	5,2	17,53	0,41	6,6	987,50	-0,01	-8,01	17,00	4,14	6,8	0,00	0,0
2008-03-12 02:30	101	28	100	4,1	17,63	0,41	6,6	986,50	-0,01	-6,21	17,10	4,14	4,5	0,00	0,0
2008-03-12 03:00	88	28	100	1,4	17,73	0,31	6,6	986,50	-0,11	0,31	17,20	4,04	4,3	0,00	0,0
2008-03-12 03:30	89	28	100	0,0	17,73	0,31	6,6	986,50	-0,11	0,31	17,20	4,04	3,7	0,00	0,0
2008-03-12 04:00	99	28	100	0,0	17,73	0,41	6,6	986,50	-0,01	0,41	17,20	4,14	0,0	0,00	0,0
2008-03-12 04:30	129	28	100	0,0	17,73	0,41	6,6	985,50	-0,01	0,41	17,20	4,14	0,0	0,00	0,0
2008-03-12 05:00	99	28	100	0,0	17,73	0,51	6,6	985,50	0,09	0,51	17,20	4,24	0,0	0,00	0,0
2008-03-12 05:30	77	28	100	0,0	17,73	0,51	6,6	985,50	0,09	0,51	17,20	4,24	0,0	0,00	0,0
2008-03-12 06:00	95	28	100	3,0	17,63	0,41	7,8	985,50	-0,01	-2,58	17,10	4,14	3,5	1,20	1,2
2008-03-12 06:30	103	28	100	2,8	17,63	0,41	7,8	985,50	-0,01	-2,58	17,10	4,14	4,7	1,20	1,2
2008-03-12 07:00	94	28	100	1,6	17,63	0,41	7,8	985,50	-0,01	0,41	17,10	4,14	5,0	0,00	1,2
2008-03-12 07:30	88	28	100	1,8	17,63	0,51	7,8	985,50	0,09	0,51	17,10	4,24	5,0	0,00	1,2
2008-03-12 08:00	77	28	100	0,0	17,73	0,61	7,8	985,50	0,19	0,61	17,20	4,34	3,9	0,00	1,2
2008-03-12 08:30	95	28	100	1,4	17,73	0,72	7,8	985,50	0,29	0,72	17,20	4,44	3,5	0,00	1,2
2008-03-12 09:00	94	28	100	3,7	17,73	0,72	8,4	984,50	0,29	-4,65	17,20	4,44	4,9	0,60	1,8
2008-03-12 09:30	80	28	100	2,8	17,73	0,61	8,4	984,50	0,19	-2,36	17,20	4,34	5,8	0,60	1,8
2008-03-12 10:00	85	28	100	1,8	17,73	0,72	8,4	985,50	0,29	0,72	17,20	4,44	5,0	0,00	1,8
2008-03-12 10:30	93	28	100	2,0	17,73	0,72	8,4	985,50	0,29	0,72	17,20	4,44	4,9	0,00	1,8

Datum	Vindrikt °	Fukt inne Rh%	Fukt ute Rh%	Vindhast m/s	Temp in °C	Temp ute °C	Nb. Mån mm	Tryck Mbar	Dagggp °C	Kyleffekt °C	Vix inne °C	Vix ute °C	Vindby m/s	Korr lufttryck	Nederb./dygn mm
2008-03-12 11:00	78	28	100	1,8	17,73	0,82	8,4	985,50	0,39	0,82	17,20	4,54	4,9	0,00	1,8
2008-03-12 11:30	92	28	100	0,0	17,53	0,92	8,4	985,50	0,49	0,92	17,00	4,64	4,5	0,00	1,8
2008-03-12 12:00	73	29	100	1,4	17,43	0,82	8,4	985,50	0,39	0,82	16,94	4,54	4,7	0,00	1,8
2008-03-12 12:30	88	29	100	2,8	17,33	0,82	8,4	985,50	0,39	-2,14	16,84	4,54	4,3	0,00	1,8
2008-03-12 13:00	59	29	100	1,2	17,23	0,92	8,4	985,50	0,49	0,92	16,74	4,64	4,1	0,00	1,8
2008-03-12 13:30	89	29	100	2,6	17,23	0,92	9,6	985,50	0,49	-0,84	16,74	4,64	4,7	1,20	3,0
2008-03-12 14:00	84	29	100	2,4	17,23	1,02	9,6	985,50	0,59	-0,74	16,74	4,75	4,5	1,20	3,0
2008-03-12 14:30	94	29	100	3,3	17,23	0,82	9,6	985,50	0,39	-3,34	16,74	4,54	4,7	0,00	3,0
2008-03-12 15:00	85	29	100	1,8	17,33	0,92	9,6	985,50	0,49	0,92	16,84	4,64	4,5	0,00	3,0
2008-03-12 15:30	84	29	100	2,0	17,43	0,82	9,6	985,50	0,39	0,82	16,94	4,54	4,7	0,00	3,0
2008-03-12 16:00	85	28	100	3,5	17,53	0,61	9,6	985,50	0,19	-3,57	17,00	4,34	5,8	0,00	3,0
2008-03-12 16:30	93	28	100	3,9	17,63	0,61	9,6	985,50	0,19	-4,77	17,10	4,34	7,3	0,00	3,0
2008-03-12 17:00	76	28	100	2,2	17,63	0,51	9,6	986,50	0,09	0,51	17,10	4,24	5,4	0,00	3,0
2008-03-12 17:30	93	28	100	2,0	17,53	0,41	9,6	986,50	-0,01	0,41	17,00	4,14	5,4	0,00	3,0
2008-03-12 18:00	92	28	100	1,6	17,53	0,41	9,6	986,50	-0,01	0,41	17,00	4,14	4,3	0,00	3,0
2008-03-12 18:30	90	29	100	1,2	17,53	0,41	9,6	986,50	-0,01	0,41	17,04	4,14	4,7	0,00	3,0
2008-03-12 19:00	91	29	100	1,4	17,53	0,31	9,6	986,50	-0,11	0,31	17,04	4,04	3,9	0,00	3,0
2008-03-12 19:30	54	29	100	2,6	17,53	0,31	9,6	987,50	-0,11	-1,48	17,04	4,04	4,3	0,00	3,0
2008-03-12 20:00	108	29	100	2,6	17,53	0,31	9,6	987,50	-0,11	-1,48	17,04	4,04	5,2	0,00	3,0
2008-03-12 20:30	88	29	100	2,8	17,53	0,31	9,6	987,50	-0,11	-2,69	17,04	4,04	4,5	0,00	3,0
2008-03-12 21:00	85	29	100	1,4	17,73	0,31	9,6	987,50	-0,11	0,31	17,24	4,04	5,0	0,00	3,0
2008-03-12 21:30	85	29	100	1,2	17,63	0,31	9,6	987,50	-0,11	0,31	17,14	4,04	4,7	0,00	3,0
2008-03-12 22:00	85	29	100	2,4	17,63	0,31	9,6	988,50	-0,11	-1,48	17,14	4,04	3,9	0,00	3,0
2008-03-12 22:30	76	29	100	0,0	17,53	0,31	9,6	988,50	-0,11	0,31	17,04	4,04	3,1	0,00	3,0
2008-03-12 23:00	83	29	100	1,2	17,43	0,31	9,6	988,50	-0,11	0,31	16,94	4,04	3,1	0,00	3,0
2008-03-12 23:30	66	29	100	0,0	17,43	0,21	9,6	988,50	-0,21	0,21	16,94	3,94	3,0	0,00	3,0
2008-03-13 00:00	70	29	100	0,0	17,33	0,21	9,6	988,50	-0,21	0,21	16,84	3,94	2,4	0,00	0,0
2008-03-13 00:30	77	29	100	0,0	17,33	0,21	9,6	988,50	-0,21	0,21	16,84	3,94	2,2	0,00	0,0
2008-03-13 01:00	72	29	100	1,4	17,43	0,11	9,6	988,50	-0,31	0,11	16,94	3,84	2,4	0,00	0,0
2008-03-13 01:30	83	29	100	0,0	17,53	0,01	9,6	989,50	-0,41	0,01	17,04	3,74	1,8	0,00	0,0
2008-03-13 02:00	67	29	100	0,0	17,63	0,01	9,6	989,50	-0,41	0,01	17,14	3,74	2,0	0,00	0,0
2008-03-13 02:30	84	29	100	0,0	17,73	0,01	9,6	989,50	-0,41	0,01	17,24	3,74	3,0	0,00	0,0
2008-03-13 03:00	73	29	100	0,0	17,73	-0,19	9,6	989,50	-0,60	-0,19	17,24	3,54	2,8	0,00	0,0
2008-03-13 03:30	84	29	100	0,0	17,73	-0,39	9,6	989,50	-0,80	-0,39	17,24	3,34	3,0	0,00	0,0
2008-03-13 04:00	85	29	100	0,0	17,73	-0,59	9,6	989,50	-1,00	-0,59	17,24	3,14	2,8	0,00	0,0
2008-03-13 04:30	61	29	100	0,0	17,73	-0,49	9,6	989,50	-0,90	-0,49	17,24	3,24	2,2	0,00	0,0
2008-03-13 05:00	74	29	100	0,0	17,73	-0,59	9,6	990,50	-1,00	-0,59	17,24	3,14	2,0	0,00	0,0
2008-03-13 05:30	68	29	100	0,0	17,73	-0,59	9,6	990,50	-1,00	-0,59	17,24	3,14	2,2	0,00	0,0
2008-03-13 06:00	11	29	100	0,0	17,73	-0,49	9,6	990,50	-0,90	-0,49	17,24	3,24	1,4	0,00	0,0
2008-03-13 06:30	74	29	100	0,0	17,73	-0,39	9,6	990,50	-0,80	-0,39	17,24	3,34	1,4	0,00	0,0
2008-03-13 07:00	56	29	100	0,0	17,73	-0,39	10,8	990,50	-0,80	-0,39	17,24	3,34	1,4	1,20	1,2
2008-03-13 07:30	61	29	100	0,0	17,73	-0,39	10,8	991,50	-0,80	-0,39	17,24	3,34	1,4	1,20	1,2
2008-03-13 08:00	71	29	100	0,0	17,73	-0,29	10,8	991,50	-0,70	-0,29	17,24	3,44	1,6	0,00	1,2
2008-03-13 08:30	58	29	100	0,0	17,73	0,01	10,8	991,50	-0,41	0,01	17,24	3,74	1,6	0,00	1,2
2008-03-13 09:00	85	29	100	0,0	17,73	0,31	10,8	991,50	-0,11	0,31	17,24	4,04	1,6	0,00	1,2
2008-03-13 09:30	101	29	100	0,0	17,73	0,61	10,8	991,50	0,19	0,61	17,24	4,34	2,2	0,00	1,2
2008-03-13 10:00	67	29	100	0,0	17,73	0,82	10,8	992,50	0,39	0,82	17,24	4,54	2,2	0,00	1,2
2008-03-13 10:30	76	29	98	0,0	17,73	1,22	10,8	992,50	0,50	1,22	17,24	4,77	1,8	0,00	1,2
2008-03-13 11:00	74	29	96	0,0	17,63	1,02	10,8	992,50	0,01	1,02	17,14	4,40	1,6	0,00	1,2
2008-03-13 11:30	67	29	97	0,0	17,53	1,02	10,8	992,50	0,16	1,02	17,04	4,49	1,4	0,00	1,2

Datum	Vindrikt °	Fukt inne Rh%	Fukt ute Rh%	Vindhast m/s	Temp in °C	Temp ute °C	Nb. Mån mm	Tryck Mbar	Daggp °C	Kyleffekt °C	Vix inne °C	Vix ute °C	Vindby m/s	Korr lufttryck	Nederb./dygn mm
2008-03-13 12:00	79	29	98	0,0	17,53	1,22	10,8	993,50	0,50	1,22	17,04	4,77	2,2	0,00	1,2
2008-03-13 12:30	89	29	93	0,0	17,53	1,22	10,8	993,50	-0,24	1,22	17,04	4,35	2,4	0,00	1,2
2008-03-13 13:00	93	29	92	0,0	17,43	1,32	10,8	993,50	-0,30	1,32	16,94	4,37	2,4	0,00	1,2
2008-03-13 13:30	105	29	89	0,0	17,43	1,92	10,8	993,50	-0,18	1,92	16,94	4,73	1,8	0,00	1,2
2008-03-13 14:00	86	29	85	0,0	17,53	2,02	10,8	993,50	-0,73	2,02	17,04	4,52	2,6	0,00	1,2
2008-03-13 14:30	27	29	85	0,0	17,53	1,92	10,8	993,50	-0,83	1,92	17,04	4,42	1,8	0,00	1,2
2008-03-13 15:00	27	29	87	0,0	17,53	2,02	12,6	993,50	-0,40	2,02	17,04	4,67	0,0	1,80	3,0
2008-03-13 15:30	76	29	87	0,0	17,33	1,62	12,6	994,50	-0,79	1,62	16,84	4,27	0,0	1,80	3,0
2008-03-13 16:00	335	29	95	0,0	17,33	1,02	12,6	994,50	-0,14	1,02	16,84	4,32	1,4	0,00	3,0
2008-03-13 16:30	66	29	96	0,0	17,23	1,02	13,2	994,50	0,01	1,02	16,74	4,40	0,0	0,60	3,6
2008-03-13 17:00	82	29	96	0,0	17,13	0,92	13,2	994,50	-0,09	0,92	16,64	4,30	1,2	0,60	3,6
2008-03-13 17:30	81	29	99	0,0	17,03	0,72	13,2	994,50	0,15	0,72	16,54	4,36	1,2	0,00	3,6
2008-03-13 18:00	64	29	100	0,0	16,93	0,51	13,2	994,50	0,09	0,51	16,44	4,24	0,0	0,00	3,6
2008-03-13 18:30	59	29	100	0,0	16,83	0,41	13,2	994,50	-0,01	0,41	16,34	4,14	1,2	0,00	3,6
2008-03-13 19:00	72	29	100	0,0	16,83	0,31	13,2	995,50	-0,11	0,31	16,34	4,04	3,0	0,00	3,6
2008-03-13 19:30	80	29	100	0,0	17,03	0,41	13,2	995,50	-0,01	0,41	16,54	4,14	0,0	0,00	3,6
2008-03-13 20:00	89	29	100	0,0	17,23	0,31	13,2	995,50	-0,11	0,31	16,74	4,04	0,0	0,00	3,6
2008-03-13 20:30	69	29	100	0,0	17,43	0,21	13,2	995,50	-0,21	0,21	16,94	3,94	0,0	0,00	3,6
2008-03-13 21:00	70	29	100	0,0	17,53	0,11	13,2	995,50	-0,31	0,11	17,04	3,84	0,0	0,00	3,6
2008-03-13 21:30	63	29	100	0,0	17,43	0,11	13,2	995,50	-0,31	0,11	16,94	3,84	0,0	0,00	3,6
2008-03-13 22:00	49	29	100	0,0	17,33	0,11	13,2	995,50	-0,31	0,11	16,84	3,84	0,0	0,00	3,6
2008-03-13 22:30	67	29	100	1,8	17,23	0,01	13,2	995,50	-0,41	0,01	16,74	3,74	2,4	0,00	3,6
2008-03-13 23:00	95	29	100	0,0	17,23	-0,39	13,2	996,50	-0,80	-0,39	16,74	3,34	3,1	0,00	3,6
2008-03-13 23:30	88	29	100	1,6	17,13	-0,59	13,2	996,50	-1,00	-0,59	16,64	3,14	3,5	0,00	3,6
2008-03-14 00:00	77	29	100	1,4	17,33	-0,89	13,2	996,50	-1,30	-0,89	16,84	2,84	4,1	0,00	0,0
2008-03-14 00:30	89	29	100	0,0	17,43	-1,19	13,2	996,50	-1,60	-1,19	16,94	2,54	3,3	0,00	0,0
2008-03-14 01:00	86	29	100	0,0	17,63	-1,19	13,2	996,50	-1,60	-1,19	17,14	2,54	2,4	0,00	0,0
2008-03-14 01:30	59	29	100	0,0	17,73	-1,29	13,2	996,50	-1,70	-1,29	17,24	2,44	2,0	0,00	0,0
2008-03-14 02:00	52	29	100	0,0	17,73	-1,39	13,2	996,50	-1,80	-1,39	17,24	2,34	0,0	0,00	0,0
2008-03-14 02:30	66	29	100	0,0	17,63	-1,49	13,2	996,50	-1,90	-1,49	17,14	2,24	0,0	0,00	0,0
2008-03-14 03:00	70	29	100	0,0	17,53	-1,49	13,2	996,50	-1,90	-1,49	17,04	2,24	0,0	0,00	0,0
2008-03-14 03:30	75	29	100	0,0	17,43	-1,49	13,2	996,50	-1,90	-1,49	16,94	2,24	0,0	0,00	0,0
2008-03-14 04:00	335	29	100	0,0	17,33	-1,69	13,2	996,50	-2,10	-1,69	16,84	2,04	0,0	0,00	0,0
2008-03-14 04:30	335	29	100	0,0	17,33	-1,79	13,2	996,50	-2,20	-1,79	16,84	1,94	0,0	0,00	0,0
2008-03-14 05:00	300	29	100	0,0	17,33	-1,79	13,2	996,50	-2,20	-1,79	16,84	1,94	1,4	0,00	0,0
2008-03-14 05:30	283	29	100	0,0	17,43	-1,79	13,2	996,50	-2,20	-1,79	16,94	1,94	1,4	0,00	0,0
2008-03-14 06:00	319	29	100	0,0	17,53	-1,79	13,2	996,50	-2,20	-1,79	17,04	1,94	1,4	0,00	0,0
2008-03-14 06:30	315	29	100	0,0	17,63	-1,79	13,2	996,50	-2,20	-1,79	17,14	1,94	1,2	0,00	0,0
2008-03-14 07:00	311	29	100	0,0	17,73	-1,79	13,2	997,50	-2,20	-1,79	17,24	1,94	1,4	0,00	0,0
2008-03-14 07:30	319	29	100	0,0	17,73	-1,69	13,2	997,50	-2,10	-1,69	17,24	2,04	1,6	0,00	0,0
2008-03-14 08:00	330	29	100	0,0	17,73	-1,49	13,2	997,50	-1,90	-1,49	17,24	2,24	3,3	0,00	0,0
2008-03-14 08:30	346	29	100	0,0	17,73	-1,29	13,2	997,50	-1,70	-1,29	17,24	2,44	1,4	0,00	0,0
2008-03-14 09:00	328	29	100	0,0	17,63	-0,89	13,2	997,50	-1,30	-0,89	17,14	2,84	1,4	0,00	0,0
2008-03-14 09:30	57	29	100	0,0	17,53	-0,29	13,2	997,50	-0,70	-0,29	17,04	3,44	1,4	0,00	0,0
2008-03-14 10:00	294	29	100	0,0	17,53	0,11	13,2	997,50	-0,31	0,11	17,04	3,84	1,4	0,00	0,0
2008-03-14 10:30	66	29	99	0,0	17,43	0,31	13,2	997,50	-0,25	0,31	16,94	3,96	1,4	0,00	0,0
2008-03-14 11:00	68	29	99	0,0	17,43	0,51	13,2	997,50	-0,05	0,51	16,94	4,16	1,6	0,00	0,0
2008-03-14 11:30	347	29	97	0,0	17,43	0,92	13,8	998,51	0,06	0,92	16,94	4,39	2,2	0,60	0,6
2008-03-14 12:00	88	29	95	0,0	17,43	0,92	13,8	998,51	-0,24	0,92	16,94	4,22	2,0	0,60	0,6
2008-03-14 12:30	76	29	96	0,0	17,43	0,82	13,8	998,51	-0,19	0,82	16,94	4,20	1,2	0,00	0,6

Datum	Vindrikt °	Fukt inne Rh%	Fukt ute Rh%	Vindhast m/s	Temp in °C	Temp ute °C	Nb. Mån mm	Tryck Mbar	Daggp °C	Kyleffekt °C	Vix inne °C	Vix ute °C	Vindby m/s	Korr lufttryck	Nederb./dygn mm
2008-03-14 13:00	356	29	97	0,0	17,43	0,92	13,8	998,51	0,06	0,92	16,94	4,39	1,6	0,00	0,6
2008-03-14 13:30	31	29	95	0,0	17,33	1,02	13,8	998,51	-0,14	1,02	16,84	4,32	2,0	0,00	0,6
2008-03-14 14:00	257	29	95	0,0	17,33	1,02	13,8	999,51	-0,14	1,02	16,84	4,32	1,4	0,00	0,6
2008-03-14 14:30	92	29	95	0,0	17,23	0,92	13,8	999,51	-0,24	0,92	16,74	4,22	1,8	0,00	0,6
2008-03-14 15:00	61	29	98	0,0	17,23	0,61	13,8	999,51	-0,09	0,61	16,74	4,17	1,4	0,00	0,6
2008-03-14 15:30	22	29	97	0,0	17,23	0,61	13,8	999,51	-0,24	0,61	16,74	4,09	2,0	0,00	0,6
2008-03-14 16:00	52	29	98	0,0	17,23	0,51	13,8	999,51	-0,19	0,51	16,74	4,07	2,2	0,00	0,6
2008-03-14 16:30	121	29	100	0,0	17,23	0,11	13,8	999,51	-0,31	0,11	16,74	3,84	2,2	0,00	0,6
2008-03-14 17:00	66	29	100	0,0	17,33	0,01	13,8	1000,51	-0,41	0,01	16,84	3,74	2,8	0,00	0,6
2008-03-14 17:30	63	29	100	0,0	17,43	-0,09	13,8	1000,51	-0,51	-0,09	16,94	3,64	1,4	0,00	0,6
2008-03-14 18:00	57	29	100	0,0	17,53	-0,39	13,8	1000,51	-0,80	-0,39	17,04	3,34	1,8	0,00	0,6
2008-03-14 18:30	45	29	100	0,0	17,73	-0,59	13,8	1000,51	-1,00	-0,59	17,24	3,14	1,8	0,00	0,6
2008-03-14 19:00	53	29	100	0,0	17,73	-0,89	13,8	1000,51	-1,30	-0,89	17,24	2,84	1,2	0,00	0,6
2008-03-14 19:30	48	29	100	0,0	17,63	-0,99	13,8	1001,51	-1,40	-0,99	17,14	2,74	1,8	0,00	0,6
2008-03-14 20:00	59	29	100	0,0	17,53	-1,19	13,8	1001,51	-1,60	-1,19	17,04	2,54	1,2	0,00	0,6
2008-03-14 20:30	338	29	100	0,0	17,53	-1,29	13,8	1001,51	-1,70	-1,29	17,04	2,44	2,0	0,00	0,6
2008-03-14 21:00	324	29	100	0,0	17,43	-1,29	13,8	1001,51	-1,70	-1,29	16,94	2,44	0,0	0,00	0,6
2008-03-14 21:30	29	29	100	0,0	17,33	-1,29	13,8	1002,51	-1,70	-1,29	16,84	2,44	0,0	0,00	0,6
2008-03-14 22:00	29	29	100	0,0	17,33	-1,39	13,8	1002,51	-1,80	-1,39	16,84	2,34	0,0	0,00	0,6
2008-03-14 22:30	337	29	100	0,0	17,33	-1,49	13,8	1002,51	-1,90	-1,49	16,84	2,24	0,0	0,00	0,6
2008-03-14 23:00	341	29	100	0,0	17,43	-1,59	13,8	1002,51	-2,00	-1,59	16,94	2,14	0,0	0,00	0,6
2008-03-14 23:30	12	29	100	0,0	17,43	-1,59	13,8	1002,51	-2,00	-1,59	16,94	2,14	0,0	0,00	0,6
2008-03-15 00:00	100	29	100	0,0	17,43	-1,69	13,8	1002,51	-2,10	-1,69	16,94	2,04	0,0	0,00	0,0
2008-03-15 00:30	80	29	100	0,0	17,33	-1,69	13,8	1002,51	-2,10	-1,69	16,84	2,04	0,0	0,00	0,0
2008-03-15 01:00	75	29	100	0,0	17,33	-1,89	13,8	1002,51	-2,30	-1,89	16,84	1,84	0,0	0,00	0,0
2008-03-15 01:30	11	29	100	0,0	17,23	-2,19	13,8	1003,51	-2,60	-2,19	16,74	1,54	0,0	0,00	0,0
2008-03-15 02:00	11	29	100	0,0	17,13	-2,09	13,8	1002,51	-2,50	-2,09	16,64	1,64	0,0	0,00	0,0
2008-03-15 02:30	11	29	100	0,0	17,13	-2,19	13,8	1002,51	-2,60	-2,19	16,64	1,54	0,0	0,00	0,0
2008-03-15 03:00	11	29	100	0,0	17,23	-2,09	13,8	1003,51	-2,50	-2,09	16,74	1,64	0,0	0,00	0,0
2008-03-15 03:30	11	29	100	0,0	17,33	-2,19	13,8	1003,51	-2,60	-2,19	16,84	1,54	0,0	0,00	0,0
2008-03-15 04:00	8	29	100	0,0	17,53	-2,29	13,8	1003,51	-2,70	-2,29	17,04	1,44	0,0	0,00	0,0
2008-03-15 04:30	66	29	100	0,0	17,63	-2,49	13,8	1003,51	-2,90	-2,49	17,14	1,24	0,0	0,00	0,0
2008-03-15 05:00	66	29	100	0,0	17,73	-2,69	13,8	1003,51	-3,10	-2,69	17,24	1,04	0,0	0,00	0,0
2008-03-15 05:30	50	29	100	0,0	17,63	-2,89	13,8	1003,51	-3,30	-2,89	17,14	0,84	0,0	0,00	0,0
2008-03-15 06:00	50	29	100	0,0	17,63	-2,79	13,8	1003,51	-3,20	-2,79	17,14	0,94	0,0	0,00	0,0
2008-03-15 06:30	50	29	100	0,0	17,53	-2,99	13,8	1003,51	-3,40	-2,99	17,04	0,74	0,0	0,00	0,0
2008-03-15 07:00	50	29	100	0,0	17,43	-2,69	13,8	1003,51	-3,10	-2,69	16,94	1,04	0,0	0,00	0,0
2008-03-15 07:30	50	29	100	0,0	17,43	-2,59	13,8	1003,51	-3,00	-2,59	16,94	1,14	0,0	0,00	0,0
2008-03-15 08:00	50	29	100	0,0	17,43	-2,29	13,8	1003,51	-2,70	-2,29	16,94	1,44	0,0	0,00	0,0
2008-03-15 08:30	50	29	100	0,0	17,43	-1,49	13,8	1003,51	-1,90	-1,49	16,94	2,24	0,0	0,00	0,0
2008-03-15 09:00	50	29	100	0,0	17,53	-0,89	13,8	1003,51	-1,30	-0,89	17,04	2,84	0,0	0,00	0,0
2008-03-15 09:30	351	28	99	0,0	17,53	-0,39	13,8	1003,51	-0,95	-0,39	17,00	3,26	0,0	0,00	0,0
2008-03-15 10:00	351	28	95	0,0	17,53	-0,09	13,8	1003,51	-1,23	-0,09	17,00	3,22	0,0	0,00	0,0
2008-03-15 10:30	351	29	92	0,0	17,53	0,31	13,8	1003,51	-1,29	0,31	17,04	3,37	0,0	0,00	0,0
2008-03-15 11:00	351	29	89	0,0	17,33	0,82	13,8	1003,51	-1,26	0,82	16,84	3,63	0,0	0,00	0,0
2008-03-15 11:30	298	29	85	0,0	17,23	0,92	13,8	1003,51	-1,81	0,92	16,74	3,42	1,2	0,00	0,0
2008-03-15 12:00	281	29	84	0,0	17,13	0,92	13,8	1003,51	-1,98	0,92	16,64	3,34	1,6	0,00	0,0
2008-03-15 12:30	316	29	83	0,0	17,03	1,02	13,8	1003,51	-2,05	1,02	16,54	3,37	1,2	0,00	0,0
2008-03-15 13:00	309	29	76	0,0	16,93	1,12	13,8	1003,51	-3,18	1,12	16,44	2,96	1,2	0,00	0,0
2008-03-15 13:30	315	29	74	0,0	16,83	1,42	13,8	1003,51	-3,27	1,42	16,34	3,12	1,2	0,00	0,0

Datum	Vindrikt °	Fukt inne Rh%	Fukt ute Rh%	Vindhast m/s	Temp in °C	Temp ute °C	Nb. Mån mm	Tryck Mbar	Daggp °C	Kyleffekt °C	Vix inne °C	Vix ute °C	Vindby m/s	Korr lufttryck	Nederb./dygn mm
2008-03-15 14:00	330	29	78	0,0	16,83	0,61	13,8	1003,51	-3,30	0,61	16,34	2,60	1,4	0,00	0,0
2008-03-15 14:30	314	29	77	0,0	16,83	0,82	13,8	1003,51	-3,29	0,82	16,34	2,73	1,2	0,00	0,0
2008-03-15 15:00	344	29	74	0,0	16,73	0,61	13,8	1003,51	-4,04	0,61	16,24	2,32	1,8	0,00	0,0
2008-03-15 15:30	252	29	75	0,0	16,83	1,82	13,8	1002,51	-2,69	1,82	16,34	3,59	1,8	0,00	0,0
2008-03-15 16:00	310	29	72	0,0	16,83	1,72	13,8	1002,51	-3,36	1,72	16,34	3,29	1,4	0,00	0,0
2008-03-15 16:30	279	29	74	0,0	16,83	1,62	13,8	1002,51	-3,07	1,62	16,34	3,32	1,8	0,00	0,0
2008-03-15 17:00	280	29	74	0,0	16,83	1,22	13,8	1002,51	-3,46	1,22	16,34	2,92	0,0	0,00	0,0
2008-03-15 17:30	295	29	76	0,0	16,83	0,72	13,8	1002,51	-3,57	0,72	16,34	2,56	1,2	0,00	0,0
2008-03-15 18:00	295	29	83	0,0	16,73	0,41	13,8	1002,51	-2,63	0,41	16,24	2,77	0,0	0,00	0,0
2008-03-15 18:30	295	29	90	0,0	16,73	0,01	13,8	1002,51	-1,89	0,01	16,24	2,91	0,0	0,00	0,0
2008-03-15 19:00	295	29	92	0,0	16,73	-0,29	13,8	1002,51	-1,88	-0,29	16,24	2,77	0,0	0,00	0,0
2008-03-15 19:30	295	29	93	0,0	16,83	-0,19	13,8	1002,51	-1,63	-0,19	16,34	2,95	0,0	0,00	0,0
2008-03-15 20:00	295	29	93	0,0	16,83	-0,09	13,8	1002,51	-1,53	-0,09	16,34	3,05	0,0	0,00	0,0
2008-03-15 20:30	295	29	92	0,0	16,93	-0,39	13,8	1002,51	-1,98	-0,39	16,44	2,67	0,0	0,00	0,0
2008-03-15 21:00	295	29	93	0,0	17,03	-0,39	13,8	1002,51	-1,82	-0,39	16,54	2,75	0,0	0,00	0,0
2008-03-15 21:30	295	29	93	0,0	17,03	-0,69	13,8	1002,51	-2,12	-0,69	16,54	2,45	0,0	0,00	0,0
2008-03-15 22:00	295	29	95	0,0	17,03	-0,89	13,8	1002,51	-2,02	-0,89	16,54	2,42	0,0	0,00	0,0
2008-03-15 22:30	295	29	97	0,0	17,03	-0,99	13,8	1002,51	-1,83	-0,99	16,54	2,48	0,0	0,00	0,0
2008-03-15 23:00	296	29	98	0,0	16,93	-0,99	13,8	1002,51	-1,69	-0,99	16,44	2,57	0,0	0,00	0,0
2008-03-15 23:30	18	29	97	0,0	16,93	-1,09	13,8	1002,51	-1,93	-1,09	16,44	2,38	0,0	0,00	0,0
2008-03-16 00:00	21	29	97	0,0	16,83	-1,19	13,8	1002,51	-2,03	-1,19	16,34	2,28	0,0	0,00	0,0
2008-03-16 00:30	21	29	97	0,0	16,83	-1,09	13,8	1002,51	-1,93	-1,09	16,34	2,38	0,0	0,00	0,0
2008-03-16 01:00	21	28	97	0,0	16,83	-1,29	13,8	1002,51	-2,13	-1,29	16,30	2,18	0,0	0,00	0,0
2008-03-16 01:30	21	28	97	0,0	16,73	-1,59	13,8	1002,51	-2,43	-1,59	16,20	1,88	0,0	0,00	0,0
2008-03-16 02:00	21	28	97	0,0	16,83	-1,79	13,8	1001,51	-2,62	-1,79	16,30	1,68	0,0	0,00	0,0
2008-03-16 02:30	21	28	98	0,0	16,83	-2,19	13,8	1001,51	-2,88	-2,19	16,30	1,37	0,0	0,00	0,0
2008-03-16 03:00	21	28	99	0,0	16,93	-2,09	13,8	1001,51	-2,64	-2,09	16,40	1,56	0,0	0,00	0,0
2008-03-16 03:30	21	28	100	0,0	17,03	-1,89	15,0	1001,51	-2,30	-1,89	16,50	1,84	0,0	1,20	1,2
2008-03-16 04:00	21	28	100	0,0	17,13	-1,79	15,0	1001,51	-2,20	-1,79	16,60	1,94	0,0	1,20	1,2
2008-03-16 04:30	21	28	100	0,0	17,23	-1,79	15,0	1001,51	-2,20	-1,79	16,70	1,94	0,0	0,00	1,2
2008-03-16 05:00	21	28	100	0,0	17,33	-1,79	15,0	1001,51	-2,20	-1,79	16,80	1,94	0,0	0,00	1,2
2008-03-16 05:30	21	28	100	0,0	17,33	-1,89	15,0	1000,51	-2,30	-1,89	16,80	1,84	0,0	0,00	1,2
2008-03-16 06:00	21	28	100	0,0	17,33	-1,79	15,0	1000,51	-2,20	-1,79	16,80	1,94	0,0	0,00	1,2
2008-03-16 06:30	307	28	100	0,0	17,23	-1,89	15,0	1000,51	-2,30	-1,89	16,70	1,84	0,0	0,00	1,2
2008-03-16 07:00	279	28	100	0,0	17,13	-1,79	15,0	1000,51	-2,20	-1,79	16,60	1,94	1,6	0,00	1,2
2008-03-16 07:30	323	28	100	0,0	17,13	-1,59	15,0	1000,51	-2,00	-1,59	16,60	2,14	2,4	0,00	1,2
2008-03-16 08:00	280	28	100	0,0	17,13	-1,29	15,0	1000,51	-1,70	-1,29	16,60	2,44	2,8	0,00	1,2
2008-03-16 08:30	295	28	99	0,0	17,13	-0,89	15,0	1000,51	-1,44	-0,89	16,60	2,76	1,6	0,00	1,2
2008-03-16 09:00	306	28	93	1,8	17,23	-0,69	15,0	999,51	-2,12	-0,69	16,70	2,45	3,0	0,00	1,2
2008-03-16 09:30	287	28	90	0,0	17,33	-0,59	15,0	999,51	-2,48	-0,59	16,80	2,31	3,0	0,00	1,2
2008-03-16 10:00	290	28	90	0,0	17,23	-0,09	15,0	999,51	-1,99	-0,09	16,70	2,81	3,1	0,00	1,2
2008-03-16 10:30	262	28	87	0,0	17,13	0,31	15,0	999,51	-2,07	0,31	16,60	2,97	1,8	0,00	1,2
2008-03-16 11:00	313	28	82	1,2	17,03	0,72	15,0	998,51	-2,51	0,72	16,50	2,99	2,2	0,00	1,2
2008-03-16 11:30	257	28	84	0,0	16,83	0,61	15,0	998,51	-2,27	0,61	16,30	3,04	1,6	0,00	1,2
2008-03-16 12:00	252	28	86	0,0	16,73	0,72	15,0	998,51	-1,84	0,72	16,20	3,29	1,2	0,00	1,2
2008-03-16 12:30	150	28	85	1,2	16,63	0,92	15,0	998,51	-1,81	0,92	16,10	3,42	2,2	0,00	1,2
2008-03-16 13:00	202	28	86	0,0	16,63	1,02	15,0	998,51	-1,55	1,02	16,10	3,59	2,6	0,00	1,2
2008-03-16 13:30	197	28	82	0,0	16,53	1,62	15,0	998,51	-1,63	1,62	16,00	3,89	2,6	0,00	1,2
2008-03-16 14:00	194	28	81	2,0	16,63	1,72	15,0	997,50	-1,71	1,72	16,10	3,92	2,0	0,00	1,2
2008-03-16 14:30	265	28	82	1,6	16,63	1,72	15,0	997,50	-1,53	1,72	16,10	3,99	3,0	0,00	1,2

Datum	Vindrikt °	Fukt inne Rh%	Fukt ute Rh%	Vindhast m/s	Temp in °C	Temp ute °C	Nb. Mån mm	Tryck Mbar	Daggp °C	Kyleffekt °C	Vix inne °C	Vix ute °C	Vindby m/s	Korr lufttryck	Nederb./dygn mm
2008-03-16 15:00	297	28	91	1,4	16,73	1,22	15,0	997,50	-0,55	1,22	16,20	4,19	2,2	0,00	1,2
2008-03-16 15:30	287	28	92	0,0	16,83	1,12	15,0	997,50	-0,49	1,12	16,30	4,17	3,1	0,00	1,2
2008-03-16 16:00	245	28	92	2,8	16,83	0,82	15,0	997,50	-0,79	-2,14	16,30	3,87	4,7	0,00	1,2
2008-03-16 16:30	274	28	92	2,4	16,83	0,61	15,0	997,50	-0,99	-1,16	16,30	3,67	3,9	0,00	1,2
2008-03-16 17:00	287	28	87	1,2	16,83	0,21	15,0	997,50	-2,17	0,21	16,30	2,87	5,4	0,00	1,2
2008-03-16 17:30	286	28	85	3,0	16,83	-0,29	15,0	997,50	-2,98	-3,35	16,30	2,22	5,8	0,00	1,2
2008-03-16 18:00	306	28	82	2,2	16,73	-0,59	15,0	997,50	-3,78	-0,59	16,20	1,69	4,7	0,00	1,2
2008-03-16 18:30	291	28	82	1,2	16,73	-1,19	15,0	997,50	-4,36	-1,19	16,20	1,09	3,9	0,00	1,2
2008-03-16 19:00	285	28	81	2,6	16,73	-1,69	15,0	997,50	-5,02	-3,59	16,20	0,52	3,9	0,00	1,2
2008-03-16 19:30	316	28	80	1,6	16,63	-1,79	15,0	997,50	-5,28	-1,79	16,10	0,34	4,7	0,00	1,2
2008-03-16 20:00	295	28	82	0,0	16,63	-2,59	15,0	997,50	-5,72	-2,59	16,10	-0,31	3,7	0,00	1,2
2008-03-16 20:30	287	28	83	0,0	16,63	-3,19	15,0	997,50	-6,15	-3,19	16,10	-0,84	1,2	0,00	1,2
2008-03-16 21:00	287	28	84	0,0	16,63	-3,49	15,0	997,50	-6,28	-3,49	16,10	-1,06	0,0	0,00	1,2
2008-03-16 21:30	287	28	84	0,0	16,63	-4,19	15,0	997,50	-6,96	-4,19	16,10	-1,76	0,0	0,00	1,2
2008-03-16 22:00	287	28	87	0,0	16,63	-4,59	15,0	997,50	-6,88	-4,59	16,10	-1,93	0,0	0,00	1,2
2008-03-16 22:30	287	28	90	0,0	16,63	-5,19	15,0	997,50	-7,01	-5,19	16,10	-2,30	0,0	0,00	1,2
2008-03-16 23:00	287	28	91	0,0	16,63	-5,59	15,0	997,50	-7,26	-5,59	16,10	-2,62	0,0	0,00	1,2
2008-03-16 23:30	287	28	90	0,0	16,73	-6,19	15,0	997,50	-8,00	-6,19	16,20	-3,30	0,0	0,00	1,2
2008-03-17 00:00	287	28	92	0,0	16,73	-6,19	15,0	997,50	-7,71	-6,19	16,20	-3,14	0,0	0,00	0,0
2008-03-17 00:30	287	28	93	0,0	16,73	-6,49	15,0	997,50	-7,86	-6,49	16,20	-3,36	0,0	0,00	0,0
2008-03-17 01:00	323	28	96	0,0	16,73	-6,19	15,0	997,50	-7,14	-6,19	16,20	-2,81	3,0	0,00	0,0
2008-03-17 01:30	299	28	96	0,0	16,83	-5,99	15,0	997,50	-6,94	-5,99	16,30	-2,61	2,0	0,00	0,0
2008-03-17 02:00	325	28	98	0,0	16,93	-5,69	15,0	997,50	-6,36	-5,69	16,40	-2,13	2,0	0,00	0,0
2008-03-17 02:30	316	28	98	0,0	16,93	-5,69	15,0	997,50	-6,36	-5,69	16,40	-2,13	1,2	0,00	0,0
2008-03-17 03:00	320	28	96	2,4	17,03	-4,49	15,0	997,50	-5,45	-6,54	16,50	-1,10	4,5	0,00	0,0
2008-03-17 03:30	309	28	90	1,4	17,03	-4,69	15,0	997,50	-6,52	-4,69	16,50	-1,80	4,9	0,00	0,0
2008-03-17 04:00	277	28	86	2,4	17,03	-4,49	15,0	997,50	-6,94	-6,54	16,50	-1,91	4,3	0,00	0,0
2008-03-17 04:30	308	28	85	2,4	17,03	-5,19	15,0	998,51	-7,78	-7,28	16,50	-2,69	4,1	0,00	0,0
2008-03-17 05:00	314	28	85	0,0	17,03	-5,99	15,0	998,51	-8,56	-5,99	16,50	-3,49	3,0	0,00	0,0
2008-03-17 05:30	298	28	86	0,0	17,03	-6,59	15,0	998,51	-9,00	-6,59	16,50	-4,01	2,0	0,00	0,0
2008-03-17 06:00	301	28	86	0,0	17,03	-6,49	15,0	998,51	-8,90	-6,49	16,50	-3,91	2,8	0,00	0,0
2008-03-17 06:30	296	28	85	1,2	16,93	-6,59	15,0	998,51	-9,15	-6,59	16,40	-4,09	3,0	0,00	0,0
2008-03-17 07:00	294	28	85	0,0	16,93	-6,99	15,0	998,51	-9,54	-6,99	16,40	-4,49	2,6	0,00	0,0
2008-03-17 07:30	315	28	85	0,0	16,93	-7,29	15,0	998,51	-9,84	-7,29	16,40	-4,79	1,8	0,00	0,0
2008-03-17 08:00	314	28	85	0,0	17,03	-6,99	15,0	998,51	-9,54	-6,99	16,50	-4,49	1,4	0,00	0,0
2008-03-17 08:30	303	28	84	0,0	17,03	-5,99	15,0	999,51	-8,72	-5,99	16,50	-3,56	1,6	0,00	0,0
2008-03-17 09:00	308	28	76	0,0	17,03	-4,89	15,0	999,51	-8,98	-4,89	16,50	-3,04	3,7	0,00	0,0
2008-03-17 09:30	304	28	72	2,4	17,13	-4,29	15,0	999,51	-9,12	-6,33	16,60	-2,72	4,3	0,00	0,0
2008-03-17 10:00	328	28	68	1,6	17,03	-3,59	15,0	999,51	-9,21	-3,59	16,50	-2,27	5,6	0,00	0,0
2008-03-17 10:30	317	28	66	2,2	16,83	-3,29	15,0	999,51	-9,32	-3,29	16,30	-2,10	4,5	0,00	0,0
2008-03-17 11:00	330	28	62	5,2	16,73	-2,99	15,0	999,51	-9,87	-12,30	16,20	-2,04	7,1	0,00	0,0
2008-03-17 11:30	332	28	60	5,6	16,63	-2,69	15,0	999,51	-10,03	-12,63	16,10	-1,86	6,4	0,00	0,0
2008-03-17 12:00	313	28	58	2,8	16,63	-2,39	15,0	999,51	-10,20	-5,64	16,10	-1,67	5,4	0,00	0,0
2008-03-17 12:30	336	28	58	2,2	16,63	-2,49	15,0	999,51	-10,29	-2,49	16,10	-1,77	5,6	0,00	0,0
2008-03-17 13:00	330	28	57	2,0	16,63	-2,09	15,0	999,51	-10,15	-2,09	16,10	-1,43	4,7	0,00	0,0
2008-03-17 13:30	309	28	56	0,0	16,53	-1,49	15,0	999,51	-9,83	-1,49	16,00	-0,88	5,0	0,00	0,0
2008-03-17 14:00	261	28	55	2,6	16,53	-1,89	15,0	999,51	-10,44	-3,80	16,00	-1,34	4,9	0,00	0,0
2008-03-17 14:30	332	28	54	3,7	16,53	-1,29	15,0	999,51	-10,13	-6,99	16,00	-0,79	5,0	0,00	0,0
2008-03-17 15:00	335	28	57	1,4	16,53	-2,29	15,0	999,51	-10,34	-2,29	16,00	-1,63	4,1	0,00	0,0
2008-03-17 15:30	318	28	57	0,0	16,63	-1,99	15,0	999,51	-10,06	-1,99	16,10	-1,33	4,3	0,00	0,0

Datum	Vindrikt °	Fukt inne Rh%	Fukt ute Rh%	Vindhast m/s	Temp in °C	Temp ute °C	Nb. Mån mm	Tryck Mbar	Daggp °C	Kyleffekt °C	Vix inne °C	Vix ute °C	Vindby m/s	Korr lufttryck	Nederb./dygn mm
2008-03-17 16:00	335	28	56	2,0	16,63	-1,99	15,0	999,51	-10,29	-1,99	16,10	-1,38	4,9	0,00	0,0
2008-03-17 16:30	344	28	59	2,0	16,63	-2,29	15,0	999,51	-9,88	-2,29	16,10	-1,52	4,1	0,00	0,0
2008-03-17 17:00	344	28	60	1,8	16,63	-2,39	15,0	999,51	-9,75	-2,39	16,10	-1,56	4,1	0,00	0,0
2008-03-17 17:30	343	28	60	0,0	16,63	-2,69	15,6	999,51	-10,03	-2,69	16,10	-1,86	3,1	0,60	0,6
2008-03-17 18:00	339	28	63	1,2	16,53	-3,19	15,6	999,51	-9,85	-3,19	16,00	-2,18	3,1	0,60	0,6
2008-03-17 18:30	333	28	67	0,0	16,33	-3,59	15,6	999,51	-9,41	-3,59	15,80	-2,34	2,0	0,00	0,6
2008-03-17 19:00	333	28	68	0,0	16,33	-3,69	15,6	1000,51	-9,31	-3,69	15,80	-2,37	2,8	0,00	0,6
2008-03-17 19:30	335	28	72	1,4	16,13	-3,89	15,6	1000,51	-8,74	-3,89	15,60	-2,32	2,0	0,00	0,6
2008-03-17 20:00	344	28	73	0,0	16,13	-3,99	15,6	1000,51	-8,65	-3,99	15,60	-2,35	2,6	0,00	0,6
2008-03-17 20:30	317	28	74	0,0	16,03	-4,19	15,6	1000,51	-8,66	-4,19	15,50	-2,48	2,4	0,00	0,6
2008-03-17 21:00	339	28	76	1,8	16,03	-4,69	15,6	1000,51	-8,79	-4,69	15,50	-2,84	3,0	0,00	0,6
2008-03-17 21:30	342	28	80	1,8	16,23	-4,99	15,6	1001,51	-8,39	-4,99	15,70	-2,86	4,1	0,00	0,6
2008-03-17 22:00	342	28	85	2,2	16,43	-5,29	15,6	1001,51	-7,88	-5,29	15,90	-2,79	3,9	0,00	0,6
2008-03-17 22:30	351	28	88	2,0	16,73	-5,59	15,6	1001,51	-7,71	-5,59	16,20	-2,86	3,5	0,00	0,6
2008-03-17 23:00	339	28	95	1,6	16,83	-5,79	15,6	1001,51	-6,88	-5,79	16,30	-2,49	3,9	0,00	0,6
2008-03-17 23:30	330	28	98	2,8	16,83	-5,79	15,6	1001,51	-6,46	-9,36	16,30	-2,23	3,9	0,00	0,6
2008-03-18 00:00	333	28	99	2,0	16,83	-5,79	15,6	1001,51	-6,33	-5,79	16,30	-2,15	4,5	1,20	0,0
2008-03-18 00:30	347	28	99	2,4	16,63	-5,79	15,6	1001,51	-6,33	-7,91	16,10	-2,15	3,9	1,20	0,0
2008-03-18 01:00	346	28	98	1,4	16,63	-5,79	15,6	1001,51	-6,46	-5,79	16,10	-2,23	4,1	0,00	0,0
2008-03-18 01:30	333	28	97	1,4	16,83	-5,89	15,6	1001,51	-6,70	-5,89	16,30	-2,42	3,3	0,00	0,0
2008-03-18 02:00	328	28	98	2,4	17,03	-5,79	15,6	1001,51	-6,46	-7,91	16,50	-2,23	3,5	0,00	0,0
2008-03-18 02:30	332	28	98	1,6	17,13	-5,79	15,6	1001,51	-6,46	-5,79	16,60	-2,23	3,1	0,00	0,0
2008-03-18 03:00	351	28	96	1,2	17,13	-5,99	15,6	1001,51	-6,94	-5,99	16,60	-2,61	3,3	0,00	0,0
2008-03-18 03:30	341	28	95	1,8	17,03	-6,09	15,6	1001,51	-7,18	-6,09	16,50	-2,79	3,5	0,00	0,0
2008-03-18 04:00	344	28	95	0,0	16,93	-6,19	15,6	1001,51	-7,28	-6,19	16,40	-2,89	3,0	0,00	0,0
2008-03-18 04:30	338	28	96	1,8	16,83	-6,29	15,6	1001,51	-7,24	-6,29	16,30	-2,91	3,1	0,00	0,0
2008-03-18 05:00	332	28	97	0,0	16,93	-6,29	15,6	1001,51	-7,10	-6,29	16,40	-2,82	2,8	0,00	0,0
2008-03-18 05:30	345	28	96	0,0	17,03	-6,39	15,6	1001,51	-7,34	-6,39	16,50	-3,01	2,4	0,00	0,0
2008-03-18 06:00	305	28	95	0,0	17,13	-7,09	15,6	1002,51	-8,17	-7,09	16,60	-3,79	0,0	0,00	0,0
2008-03-18 06:30	337	28	96	0,0	17,23	-7,69	15,6	1002,51	-8,63	-7,69	16,70	-4,31	0,0	0,00	0,0
2008-03-18 07:00	339	28	93	0,0	17,13	-8,79	15,6	1002,51	-10,13	-8,79	16,60	-5,66	1,2	0,00	0,0
2008-03-18 07:30	335	28	93	0,0	16,93	-8,39	15,6	1002,51	-9,74	-8,39	16,40	-5,26	1,4	0,00	0,0
2008-03-18 08:00	297	27	91	0,0	16,83	-7,79	15,6	1002,51	-9,43	-7,79	16,27	-4,82	0,0	0,00	0,0
2008-03-18 08:30	297	27	88	0,0	16,73	-7,19	15,6	1002,51	-9,28	-7,19	16,17	-4,46	0,0	0,00	0,0
2008-03-18 09:00	288	27	85	0,0	16,83	-6,19	15,6	1002,51	-8,76	-6,19	16,27	-3,69	1,4	0,00	0,0
2008-03-18 09:30	288	27	83	0,0	16,83	-5,39	15,6	1002,51	-8,29	-5,39	16,27	-3,04	1,4	0,00	0,0
2008-03-18 10:00	284	27	81	0,0	16,93	-4,59	15,6	1002,51	-7,84	-4,59	16,37	-2,39	2,2	0,00	0,0
2008-03-18 10:30	287	27	78	0,0	16,83	-3,99	15,6	1002,51	-7,76	-3,99	16,27	-2,00	1,8	0,00	0,0
2008-03-18 11:00	300	27	74	0,0	16,73	-3,39	15,6	1003,51	-7,89	-3,39	16,17	-1,68	1,4	0,00	0,0
2008-03-18 11:30	298	27	72	0,0	16,63	-2,69	15,6	1003,51	-7,58	-2,69	16,07	-1,11	1,4	0,00	0,0
2008-03-18 12:00	297	28	69	0,0	16,53	-2,09	15,6	1003,51	-7,58	-2,09	16,00	-0,71	1,8	0,00	0,0
2008-03-18 12:30	294	27	65	0,0	16,43	-1,99	15,6	1003,51	-8,29	-1,99	15,87	-0,86	2,0	0,00	0,0
2008-03-18 13:00	316	27	63	0,0	16,33	-2,19	15,6	1003,51	-8,90	-2,19	15,77	-1,18	3,0	0,00	0,0
2008-03-18 13:30	308	27	63	0,0	16,33	-1,89	15,6	1003,51	-8,62	-1,89	15,77	-0,88	3,0	0,00	0,0
2008-03-18 14:00	305	28	62	0,0	16,33	-2,09	15,6	1003,51	-9,02	-2,09	15,80	-1,14	3,0	0,00	0,0
2008-03-18 14:30	347	28	60	0,0	16,33	-2,29	15,6	1003,51	-9,65	-2,29	15,80	-1,46	3,0	0,00	0,0
2008-03-18 15:00	331	28	59	1,4	16,33	-2,09	15,6	1003,51	-9,69	-2,09	15,80	-1,32	3,1	0,00	0,0
2008-03-18 15:30	339	28	59	0,0	16,43	-1,89	15,6	1003,51	-9,50	-1,89	15,90	-1,11	3,1	0,00	0,0
2008-03-18 16:00	321	28	56	0,0	16,43	-1,79	15,6	1003,51	-10,10	-1,79	15,90	-1,18	3,0	0,00	0,0
2008-03-18 16:30	303	28	57	0,0	16,33	-1,89	15,6	1003,51	-9,96	-1,89	15,80	-1,23	2,4	0,00	0,0

Datum	Vindrikt °	Fukt inne Rh%	Fukt ute Rh%	Vindhast m/s	Temp in °C	Temp ute °C	Nb. Mån mm	Tryck Mbar	Daggp °C	Kyleffekt °C	Vix inne °C	Vix ute °C	Vindby m/s	Korr lufttryck	Nederb./dygn mm
2008-03-18 17:00	336	28	57	1,8	16,33	-2,19	15,6	1003,51	-10,24	-2,19	15,80	-1,53	1,8	0,00	0,0
2008-03-18 17:30	329	28	57	0,0	16,33	-2,49	15,6	1003,51	-10,52	-2,49	15,80	-1,83	1,8	0,00	0,0
2008-03-18 18:00	337	28	59	0,0	16,23	-2,89	15,6	1003,51	-10,44	-2,89	15,70	-2,12	1,6	0,00	0,0
2008-03-18 18:30	337	28	65	0,0	16,13	-4,49	15,6	1003,51	-10,67	-4,49	15,60	-3,36	0,0	0,00	0,0
2008-03-18 19:00	337	28	69	0,0	16,13	-5,39	15,6	1003,51	-10,74	-5,39	15,60	-4,01	0,0	0,00	0,0
2008-03-18 19:30	338	28	68	2,0	16,23	-5,29	15,6	1004,51	-10,83	-5,29	15,70	-3,98	2,4	0,00	0,0
2008-03-18 20:00	302	28	73	2,2	16,43	-5,89	15,6	1004,51	-10,48	-5,89	15,90	-4,25	2,8	0,00	0,0
2008-03-18 20:30	337	27	75	0,0	16,63	-6,29	15,6	1004,51	-10,51	-6,29	16,07	-4,51	2,8	0,00	0,0
2008-03-18 21:00	339	27	77	0,0	16,73	-6,69	15,6	1004,51	-10,55	-6,69	16,17	-4,78	1,6	0,00	0,0
2008-03-18 21:30	338	27	80	0,0	16,83	-7,59	15,6	1004,51	-10,92	-7,59	16,27	-5,46	1,6	0,00	0,0
2008-03-18 22:00	332	27	85	1,2	16,83	-7,59	15,6	1004,51	-10,13	-7,59	16,27	-5,09	2,6	0,00	0,0
2008-03-18 22:30	324	27	84	0,0	16,73	-7,69	15,6	1004,51	-10,38	-7,69	16,17	-5,27	1,8	0,00	0,0
2008-03-18 23:00	335	27	84	0,0	16,63	-8,49	15,6	1004,51	-11,16	-8,49	16,07	-6,07	1,8	0,00	0,0
2008-03-18 23:30	351	27	84	1,2	16,63	-9,09	15,6	1004,51	-11,75	-9,09	16,07	-6,67	2,2	0,00	0,0
2008-03-19 00:00	320	27	84	0,0	16,63	-9,29	15,6	1004,51	-11,95	-9,29	16,07	-6,87	2,2	0,00	0,0
2008-03-19 00:30	320	27	82	0,0	16,73	-10,29	15,6	1004,51	-13,23	-10,29	16,17	-8,02	0,0	0,00	0,0
2008-03-19 01:00	319	27	82	0,0	16,83	-10,90	16,8	1004,51	-13,82	-10,90	16,27	-8,62	3,1	1,20	1,2
2008-03-19 01:30	318	27	82	0,0	16,93	-10,19	16,8	1004,51	-13,14	-10,19	16,37	-7,92	0,0	1,20	1,2
2008-03-19 02:00	318	27	87	0,0	16,93	-9,79	16,8	1004,51	-11,99	-9,79	16,37	-7,14	0,0	0,00	1,2
2008-03-19 02:30	300	27	91	0,0	16,93	-9,19	16,8	1004,51	-10,81	-9,19	16,37	-6,22	2,8	0,00	1,2
2008-03-19 03:00	295	27	92	0,0	16,93	-8,89	16,8	1004,51	-10,37	-8,89	16,37	-5,84	1,6	0,00	1,2
2008-03-19 03:30	293	27	93	1,2	16,93	-9,19	16,8	1004,51	-10,53	-9,19	16,37	-6,06	2,4	0,00	1,2
2008-03-19 04:00	310	27	95	1,8	16,83	-9,09	16,8	1004,51	-10,15	-9,09	16,27	-5,79	3,0	0,00	1,2
2008-03-19 04:30	306	27	95	0,0	16,83	-9,09	16,8	1004,51	-10,15	-9,09	16,27	-5,79	2,4	0,00	1,2
2008-03-19 05:00	300	27	96	0,0	16,83	-9,09	16,8	1004,51	-10,02	-9,09	16,27	-5,71	2,6	0,00	1,2
2008-03-19 05:30	304	27	95	1,6	16,83	-9,09	16,8	1004,51	-10,15	-9,09	16,27	-5,79	2,6	0,00	1,2
2008-03-19 06:00	324	27	95	0,0	16,83	-9,09	16,8	1004,51	-10,15	-9,09	16,27	-5,79	2,4	0,00	1,2
2008-03-19 06:30	344	27	93	0,0	16,83	-8,49	16,8	1004,51	-9,84	-8,49	16,27	-5,36	1,6	0,00	1,2
2008-03-19 07:00	325	27	91	0,0	16,83	-8,39	16,8	1004,51	-10,02	-8,39	16,27	-5,42	1,6	0,00	1,2
2008-03-19 07:30	338	27	88	1,4	16,83	-8,49	16,8	1004,51	-10,56	-8,49	16,27	-5,76	2,0	0,00	1,2
2008-03-19 08:00	340	27	87	1,8	16,93	-7,49	16,8	1004,51	-9,73	-7,49	16,37	-4,84	2,8	0,00	1,2
2008-03-19 08:30	341	27	83	3,9	16,93	-6,49	16,8	1004,51	-9,37	-13,05	16,37	-4,14	4,1	0,00	1,2
2008-03-19 09:00	328	27	81	2,8	17,03	-5,99	16,8	1004,51	-9,20	-9,57	16,47	-3,79	4,9	0,00	1,2
2008-03-19 09:30	328	27	78	4,5	17,03	-5,29	16,8	1004,51	-9,02	-14,42	16,47	-3,30	4,9	0,00	1,2
2008-03-19 10:00	315	27	78	2,4	16,93	-5,29	16,8	1004,51	-9,02	-7,39	16,37	-3,30	5,4	0,00	1,2
2008-03-19 10:30	356	27	78	0,0	16,83	-5,29	16,8	1004,51	-9,02	-5,29	16,27	-3,30	4,3	0,00	1,2
2008-03-19 11:00	290	27	75	0,0	16,63	-5,29	16,8	1005,51	-9,54	-5,29	16,07	-3,51	3,5	0,00	1,2
2008-03-19 11:30	298	27	72	1,4	16,63	-3,69	16,8	1005,51	-8,54	-3,69	16,07	-2,11	2,6	0,00	1,2
2008-03-19 12:00	344	27	71	1,2	16,53	-4,59	16,8	1005,51	-9,59	-4,59	15,97	-3,08	4,7	0,00	1,2
2008-03-19 12:30	282	27	63	0,0	16,43	-4,09	16,8	1005,51	-10,70	-4,09	15,87	-3,08	4,7	0,00	1,2
2008-03-19 13:00	311	28	63	1,4	16,43	-3,89	16,8	1005,51	-10,51	-3,89	15,90	-2,88	4,1	0,00	1,2
2008-03-19 13:30	328	28	60	2,0	16,53	-3,29	16,8	1005,51	-10,59	-3,29	16,00	-2,46	5,4	0,00	1,2
2008-03-19 14:00	311	28	59	1,6	16,53	-3,49	16,8	1005,51	-11,00	-3,49	16,00	-2,72	4,7	0,00	1,2
2008-03-19 14:30	335	28	60	2,6	16,43	-3,59	16,8	1005,51	-10,87	-5,59	15,90	-2,76	5,0	0,00	1,2
2008-03-19 15:00	332	28	60	1,2	16,43	-3,79	16,8	1005,51	-11,06	-3,79	15,90	-2,96	5,0	0,00	1,2
2008-03-19 15:30	336	28	57	2,4	16,43	-3,09	16,8	1005,51	-11,08	-5,06	15,90	-2,43	6,0	0,00	1,2
2008-03-19 16:00	337	28	59	3,5	16,33	-3,79	16,8	1006,51	-11,28	-8,54	15,80	-3,02	4,9	0,00	1,2
2008-03-19 16:30	312	28	59	1,4	16,23	-3,89	16,8	1006,51	-11,38	-3,89	15,70	-3,12	4,1	0,00	1,2
2008-03-19 17:00	339	28	59	2,0	16,23	-3,59	16,8	1006,51	-11,10	-3,59	15,70	-2,82	4,3	0,00	1,2
2008-03-19 17:30	325	28	60	3,0	16,13	-4,09	16,8	1006,51	-11,34	-7,50	15,60	-3,26	5,4	0,00	1,2

Datum	Vindrikt °	Fukt inne Rh%	Fukt ute Rh%	Vindhast m/s	Temp in °C	Temp ute °C	Nb. Mån mm	Tryck Mbar	Daggp °C	Kyleffekt °C	Vix inne °C	Vix ute °C	Vindby m/s	Korr lufttryck	Nederb./dygn mm
2008-03-19 18:00	351	28	60	2,6	16,03	-4,49	16,8	1006,51	-11,72	-6,54	15,50	-3,66	3,9	0,00	1,2
2008-03-19 18:30	342	28	62	0,0	16,03	-5,29	16,8	1006,51	-12,04	-5,29	15,50	-4,34	3,0	0,00	1,2
2008-03-19 19:00	351	28	65	1,2	16,13	-6,09	16,8	1007,51	-12,19	-6,09	15,60	-4,96	2,2	0,00	1,2
2008-03-19 19:30	339	28	68	0,0	16,33	-6,79	16,8	1007,51	-12,27	-6,79	15,80	-5,48	2,2	0,00	1,2
2008-03-19 20:00	342	27	69	1,6	16,53	-7,29	16,8	1007,51	-12,55	-7,29	15,97	-5,91	2,4	0,00	1,2
2008-03-19 20:30	351	27	72	0,0	16,73	-7,59	16,8	1007,51	-12,29	-7,59	16,17	-6,02	1,8	0,00	1,2
2008-03-19 21:00	356	27	75	0,0	16,73	-8,69	16,8	1007,51	-12,82	-8,69	16,17	-6,92	1,4	0,00	1,2
2008-03-19 21:30	351	27	78	0,0	16,73	-9,09	16,8	1007,51	-12,71	-9,09	16,17	-7,11	1,8	0,00	1,2
2008-03-19 22:00	351	27	80	0,0	16,73	-9,79	16,8	1007,51	-13,06	-9,79	16,17	-7,66	0,0	0,00	1,2
2008-03-19 22:30	351	27	79	0,0	16,63	-10,39	16,8	1007,51	-13,81	-10,39	16,07	-8,34	0,0	0,00	1,2
2008-03-19 23:00	351	27	79	0,0	16,63	-11,60	16,8	1007,51	-14,97	-11,60	16,07	-9,54	0,0	0,00	1,2
2008-03-19 23:30	343	27	79	0,0	16,63	-10,70	16,8	1007,51	-14,10	-10,70	16,07	-8,64	2,0	0,00	1,2
2008-03-20 00:00	341	27	79	0,0	16,73	-12,00	16,8	1006,51	-15,36	-12,00	16,17	-9,94	0,0	0,00	0,0
2008-03-20 00:30	343	27	79	0,0	16,83	-12,00	16,8	1006,51	-15,36	-12,00	16,27	-9,94	0,0	0,00	0,0
2008-03-20 01:00	336	27	79	0,0	16,93	-12,10	16,8	1006,51	-15,46	-12,10	16,37	-10,04	1,6	0,00	0,0
2008-03-20 01:30	337	27	79	0,0	16,93	-12,80	16,8	1005,51	-16,14	-12,80	16,37	-10,74	0,0	0,00	0,0
2008-03-20 02:00	338	27	79	0,0	17,03	-13,10	16,8	1005,51	-16,43	-13,10	16,47	-11,04	0,0	0,00	0,0
2008-03-20 02:30	340	27	79	0,0	16,93	-13,10	16,8	1005,51	-16,43	-13,10	16,37	-11,04	0,0	0,00	0,0
2008-03-20 03:00	335	27	79	0,0	16,93	-10,90	16,8	1005,51	-14,29	-10,90	16,37	-8,84	1,8	0,00	0,0
2008-03-20 03:30	339	27	79	0,0	16,93	-10,70	16,8	1004,51	-14,10	-10,70	16,37	-8,64	0,0	0,00	0,0
2008-03-20 04:00	339	27	79	0,0	16,83	-11,20	16,8	1004,51	-14,58	-11,20	16,27	-9,14	0,0	0,00	0,0
2008-03-20 04:30	339	27	79	0,0	16,83	-11,30	16,8	1003,51	-14,68	-11,30	16,27	-9,24	0,0	0,00	0,0
2008-03-20 05:00	339	27	79	0,0	16,93	-11,80	16,8	1003,51	-15,17	-11,80	16,37	-9,74	0,0	0,00	0,0
2008-03-20 05:30	41	27	79	0,0	16,93	-12,10	16,8	1003,51	-15,46	-12,10	16,37	-10,04	0,0	0,00	0,0
2008-03-20 06:00	41	27	79	0,0	16,93	-12,20	16,8	1002,51	-15,56	-12,20	16,37	-10,14	0,0	0,00	0,0
2008-03-20 06:30	41	27	79	0,0	16,93	-12,30	16,8	1002,51	-15,65	-12,30	16,37	-10,24	0,0	0,00	0,0
2008-03-20 07:00	64	27	79	0,0	16,93	-11,90	16,8	1002,51	-15,26	-11,90	16,37	-9,84	0,0	0,00	0,0
2008-03-20 07:30	67	27	79	0,0	16,93	-11,60	16,8	1002,51	-14,97	-11,60	16,37	-9,54	0,0	0,00	0,0
2008-03-20 08:00	82	27	79	0,0	16,93	-10,39	16,8	1001,51	-13,81	-10,39	16,37	-8,34	1,6	0,00	0,0
2008-03-20 08:30	78	27	93	0,0	16,93	-9,49	16,8	1001,51	-10,83	-9,49	16,37	-6,36	1,2	0,00	0,0
2008-03-20 09:00	97	27	87	2,0	16,93	-8,69	16,8	1000,51	-10,90	-8,69	16,37	-6,04	2,6	0,00	0,0
2008-03-20 09:30	120	27	84	1,4	17,03	-8,19	16,8	1000,51	-10,87	-8,19	16,47	-5,77	2,4	0,00	0,0
2008-03-20 10:00	117	27	81	0,0	17,03	-7,59	16,8	1000,51	-10,76	-7,59	16,47	-5,39	1,8	0,00	0,0
2008-03-20 10:30	92	27	80	0,0	16,93	-6,69	16,8	1000,51	-10,05	-6,69	16,37	-4,56	2,2	0,00	0,0
2008-03-20 11:00	119	27	77	1,8	16,93	-5,89	16,8	999,51	-9,77	-5,89	16,37	-3,97	2,8	0,00	0,0
2008-03-20 11:30	103	27	76	0,0	16,93	-5,49	16,8	999,51	-9,56	-5,49	16,37	-3,64	4,1	0,00	0,0
2008-03-20 12:00	106	27	70	1,4	16,83	-5,39	16,8	998,51	-10,55	-5,39	16,27	-3,95	5,4	0,00	0,0
2008-03-20 12:30	143	27	67	4,5	16,83	-4,79	16,8	998,51	-10,55	-13,80	16,27	-3,54	4,5	0,00	0,0
2008-03-20 13:00	118	27	63	2,2	16,73	-4,49	16,8	997,50	-11,08	-4,49	16,17	-3,48	4,5	0,00	0,0
2008-03-20 13:30	100	27	59	3,1	16,73	-4,29	16,8	997,50	-11,75	-7,72	16,17	-3,52	5,6	0,00	0,0
2008-03-20 14:00	99	27	61	2,8	16,63	-4,99	16,8	996,50	-11,97	-8,48	16,07	-4,10	5,6	0,00	0,0
2008-03-20 14:30	111	27	60	2,0	16,53	-5,19	16,8	995,50	-12,38	-5,19	15,97	-4,36	5,8	0,00	0,0
2008-03-20 15:00	93	27	62	2,0	16,43	-4,59	16,8	995,50	-11,38	-4,59	15,87	-3,64	4,7	0,00	0,0
2008-03-20 15:30	104	27	65	3,1	16,33	-4,99	16,8	994,50	-11,14	-8,48	15,77	-3,86	4,5	0,00	0,0
2008-03-20 16:00	108	27	69	1,8	16,23	-5,09	16,8	994,50	-10,45	-5,09	15,67	-3,71	4,7	0,00	0,0
2008-03-20 16:30	120	27	72	2,2	16,13	-5,49	16,8	994,50	-10,27	-5,49	15,57	-3,92	4,3	0,00	0,0
2008-03-20 17:00	109	27	72	2,2	16,13	-5,49	16,8	993,50	-10,27	-5,49	15,57	-3,92	4,3	0,00	0,0
2008-03-20 17:30	47	27	70	3,0	16,33	-5,69	16,8	993,50	-10,84	-9,25	15,77	-4,25	4,5	0,00	0,0
2008-03-20 18:00	79	27	70	1,6	16,63	-5,99	16,8	993,50	-11,12	-5,99	16,07	-4,55	4,3	0,00	0,0
2008-03-20 18:30	86	27	78	3,7	16,83	-6,39	16,8	992,50	-10,09	-12,94	16,27	-4,40	4,9	0,00	0,0

Datum	Vindrikt °	Fukt inne Rh%	Fukt ute Rh%	Vindhast m/s	Temp in °C	Temp ute °C	Nb. Mån mm	Tryck Mbar	Daggp °C	Kyleffekt °C	Vix inne °C	Vix ute °C	Vindby m/s	Korr lufttryck	Nederb./dygn mm
2008-03-20 19:00	84	27	82	1,6	17,03	-6,69	16,8	992,50	-9,72	-6,69	16,47	-4,41	4,3	0,00	0,0
2008-03-20 19:30	60	27	83	3,3	17,03	-6,89	16,8	992,50	-9,76	-12,04	16,47	-4,54	4,7	0,00	0,0
2008-03-20 20:00	80	27	85	4,3	17,03	-6,99	16,8	992,50	-9,54	-15,12	16,47	-4,49	4,7	0,00	0,0
2008-03-20 20:30	77	27	89	2,0	16,93	-7,19	16,8	992,50	-9,13	-7,19	16,37	-4,38	4,7	0,00	0,0
2008-03-20 21:00	111	27	91	3,1	16,83	-7,29	16,8	992,50	-8,94	-10,99	16,27	-4,32	4,9	0,00	0,0
2008-03-20 21:30	87	27	92	3,5	16,73	-7,49	16,8	992,50	-8,99	-12,72	16,17	-4,44	5,4	0,00	0,0
2008-03-20 22:00	119	27	94	2,6	16,73	-7,59	16,8	992,50	-8,81	-9,81	16,17	-4,37	5,0	0,00	0,0
2008-03-20 22:30	77	27	94	3,1	16,73	-7,69	16,8	992,50	-8,90	-11,43	16,17	-4,47	5,0	0,00	0,0
2008-03-20 23:00	108	27	94	2,6	16,83	-7,99	16,8	992,50	-9,20	-10,24	16,27	-4,77	6,4	0,00	0,0
2008-03-20 23:30	87	27	91	2,6	17,03	-8,39	16,8	992,50	-10,02	-10,66	16,47	-5,42	5,2	0,00	0,0
2008-03-21 00:00	62	27	91	2,8	17,13	-8,59	16,8	992,50	-10,22	-12,42	16,57	-5,62	4,9	0,00	0,0
2008-03-21 00:30	90	27	90	3,7	17,23	-8,69	16,8	992,50	-10,46	-15,62	16,67	-5,80	4,7	0,00	0,0
2008-03-21 01:00	66	27	89	2,0	17,23	-8,89	18,0	993,50	-10,81	-8,89	16,67	-6,08	4,5	1,20	1,2
2008-03-21 01:30	83	27	88	1,6	17,23	-8,99	18,0	993,50	-11,05	-8,99	16,67	-6,26	4,9	1,20	1,2
2008-03-21 02:00	95	27	89	1,4	17,13	-8,99	18,0	993,50	-10,90	-8,99	16,57	-6,18	5,2	0,00	1,2
2008-03-21 02:30	87	27	92	2,0	17,13	-9,09	18,0	993,50	-10,57	-9,09	16,57	-6,04	3,9	0,00	1,2
2008-03-21 03:00	302	27	93	1,2	17,03	-9,29	18,0	993,50	-10,63	-9,29	16,47	-6,16	4,7	0,00	1,2
2008-03-21 03:30	35	27	92	2,4	17,13	-9,99	18,0	993,50	-11,46	-12,35	16,57	-6,94	3,9	0,00	1,2
2008-03-21 04:00	69	27	92	2,4	17,13	-10,39	18,0	993,50	-11,86	-12,77	16,57	-7,34	4,9	0,00	1,2
2008-03-21 04:30	35	27	92	0,0	17,23	-10,70	18,0	994,50	-12,15	-10,70	16,67	-7,64	4,9	0,00	1,2
2008-03-21 05:00	70	27	92	2,2	17,33	-10,90	18,0	994,50	-12,35	-10,90	16,77	-7,84	4,3	0,00	1,2
2008-03-21 05:30	232	27	92	0,0	17,33	-11,20	18,0	994,50	-12,65	-11,20	16,77	-8,14	4,5	0,00	1,2
2008-03-21 06:00	231	27	92	0,0	17,33	-11,70	18,0	995,50	-13,14	-11,70	16,77	-8,64	3,5	0,00	1,2
2008-03-21 06:30	311	27	92	1,6	17,43	-12,30	18,0	995,50	-13,73	-12,30	16,87	-9,24	3,5	0,00	1,2
2008-03-21 07:00	148	27	92	0,0	17,43	-12,40	18,0	995,50	-13,83	-12,40	16,87	-9,34	2,6	0,00	1,2
2008-03-21 07:30	273	27	92	0,0	17,43	-12,10	18,0	996,50	-13,54	-12,10	16,87	-9,04	3,1	0,00	1,2
2008-03-21 08:00	303	28	92	0,0	17,43	-11,70	18,0	996,50	-13,14	-11,70	16,90	-8,64	3,7	0,00	1,2
2008-03-21 08:30	275	28	92	2,0	17,53	-11,30	18,0	996,50	-12,75	-11,30	17,00	-8,24	4,1	0,00	1,2
2008-03-21 09:00	50	28	92	0,0	17,53	-11,20	19,2	996,50	-12,65	-11,20	17,00	-8,14	7,1	1,20	2,4
2008-03-21 09:30	346	28	92	2,4	17,53	-10,39	19,2	997,50	-11,86	-12,77	17,00	-7,34	3,5	1,20	2,4
2008-03-21 10:00	290	27	77	0,0	17,33	-9,79	19,2	997,50	-13,55	-9,79	16,77	-7,88	4,3	0,00	2,4
2008-03-21 10:30	21	27	70	0,0	17,23	-9,49	19,2	997,50	-14,48	-9,49	16,67	-8,05	2,8	0,00	2,4
2008-03-21 11:00	252	27	66	0,0	17,03	-9,39	19,2	997,50	-15,13	-9,39	16,47	-8,21	3,5	0,00	2,4
2008-03-21 11:30	322	27	63	0,0	16,83	-8,99	19,2	997,50	-15,34	-8,99	16,27	-7,99	3,7	0,00	2,4
2008-03-21 12:00	278	27	62	0,0	16,73	-8,89	19,2	997,50	-15,45	-8,89	16,17	-7,95	3,9	0,00	2,4
2008-03-21 12:30	13	27	59	0,0	16,53	-8,39	19,2	997,50	-15,60	-8,39	15,97	-7,62	2,2	0,00	2,4
2008-03-21 13:00	307	27	55	1,2	16,53	-7,69	19,2	997,50	-15,84	-7,69	15,97	-7,14	4,3	0,00	2,4
2008-03-21 13:30	86	27	54	1,6	16,43	-6,79	19,2	997,50	-15,24	-6,79	15,87	-6,29	3,1	0,00	2,4
2008-03-21 14:00	303	27	54	2,6	16,43	-6,99	20,4	997,50	-15,42	-9,18	15,87	-6,49	4,3	1,20	3,6
2008-03-21 14:30	320	27	50	2,4	16,33	-7,49	20,4	997,50	-16,87	-9,71	15,77	-7,20	4,9	1,20	3,6
2008-03-21 15:00	253	27	51	0,0	16,33	-6,59	20,4	997,50	-15,78	-6,59	15,77	-6,25	4,7	0,00	3,6
2008-03-21 15:30	333	27	51	3,3	16,23	-7,49	20,4	997,50	-16,61	-12,72	15,67	-7,15	4,7	0,00	3,6
2008-03-21 16:00	333	27	52	2,2	16,13	-7,99	20,4	997,50	-16,83	-7,99	15,57	-7,60	4,1	0,00	3,6
2008-03-21 16:30	338	27	51	1,8	16,03	-7,99	20,4	997,50	-17,08	-7,99	15,47	-7,65	4,5	0,00	3,6
2008-03-21 17:00	332	27	50	0,0	15,93	-8,19	20,4	997,50	-17,51	-8,19	15,37	-7,90	4,3	0,00	3,6
2008-03-21 17:30	276	27	50	0,0	16,13	-8,19	20,4	997,50	-17,51	-8,19	15,57	-7,90	3,5	0,00	3,6
2008-03-21 18:00	340	27	50	0,0	16,33	-8,89	20,4	997,50	-18,16	-8,89	15,77	-8,60	3,1	0,00	3,6
2008-03-21 18:30	340	27	52	0,0	16,53	-9,59	20,4	997,50	-18,31	-9,59	15,97	-9,20	2,0	0,00	3,6
2008-03-21 19:00	323	27	54	0,0	16,73	-9,89	20,4	998,51	-18,12	-9,89	16,17	-9,40	2,2	0,00	3,6
2008-03-21 19:30	338	27	57	0,0	16,73	-10,19	20,4	998,51	-17,73	-10,19	16,17	-9,53	2,4	0,00	3,6

Datum	Vindrikt °	Fukt inne Rh%	Fukt ute Rh%	Vindhast m/s	Temp in °C	Temp ute °C	Nb. Mån mm	Tryck Mbar	Daggp °C	Kyleffekt °C	Vix inne °C	Vix ute °C	Vindby m/s	Korr lufttryck	Nederb./dygn mm
2008-03-21 20:00	336	27	57	2,0	16,73	-10,29	20,4	998,51	-17,82	-10,29	16,17	-9,63	3,9	0,00	3,6
2008-03-21 20:30	337	27	57	2,0	16,63	-10,90	20,4	998,51	-18,38	-10,90	16,07	-10,23	3,7	0,00	3,6
2008-03-21 21:00	324	27	57	3,0	16,53	-11,40	20,4	998,51	-18,85	-15,47	15,97	-10,73	3,7	0,00	3,6
2008-03-21 21:30	333	27	57	1,8	16,43	-11,10	20,4	998,51	-18,57	-11,10	15,87	-10,43	4,5	0,00	3,6
2008-03-21 22:00	340	27	57	4,5	16,53	-10,70	20,4	998,51	-18,20	-21,12	15,97	-10,03	4,7	0,00	3,6
2008-03-21 22:30	322	27	57	2,6	16,53	-11,30	20,4	999,51	-18,76	-13,72	15,97	-10,63	5,0	0,00	3,6
2008-03-21 23:00	336	27	57	2,4	16,63	-11,90	20,4	999,51	-19,32	-14,35	16,07	-11,23	4,5	0,00	3,6
2008-03-21 23:30	351	27	57	3,9	16,63	-12,20	20,4	999,51	-19,60	-19,71	16,07	-11,54	4,9	0,00	3,6
2008-03-22 00:00	340	27	57	1,6	16,63	-12,30	20,4	999,51	-19,69	-12,30	16,07	-11,64	3,9	0,00	0,0
2008-03-22 00:30	331	27	57	2,2	16,63	-12,30	20,4	999,51	-19,69	-12,30	16,07	-11,64	4,1	0,00	0,0
2008-03-22 01:00	340	27	57	2,6	16,63	-12,20	20,4	999,51	-19,60	-14,67	16,07	-11,54	3,5	0,00	0,0
2008-03-22 01:30	329	26	57	2,2	16,63	-12,40	20,4	999,51	-19,79	-12,40	16,03	-11,74	3,5	0,00	0,0
2008-03-22 02:00	341	26	57	1,8	16,53	-12,30	20,4	999,51	-19,69	-12,30	15,93	-11,64	4,3	0,00	0,0
2008-03-22 02:30	330	27	57	2,6	16,53	-12,30	20,4	999,51	-19,69	-14,78	15,97	-11,64	4,3	0,00	0,0
2008-03-22 03:00	343	27	57	2,2	16,53	-12,50	20,4	999,51	-19,88	-12,50	15,97	-11,84	3,3	0,00	0,0
2008-03-22 03:30	335	26	57	1,8	16,53	-12,40	20,4	999,51	-19,79	-12,40	15,93	-11,74	3,0	0,00	0,0
2008-03-22 04:00	334	26	57	2,6	16,63	-12,40	20,4	999,51	-19,79	-14,88	16,03	-11,74	3,7	0,00	0,0
2008-03-22 04:30	301	26	57	0,0	16,73	-12,90	20,4	999,51	-20,26	-12,90	16,13	-12,24	2,8	0,00	0,0
2008-03-22 05:00	345	26	57	4,1	16,83	-13,40	20,4	999,51	-20,73	-22,83	16,23	-12,74	4,3	0,00	0,0
2008-03-22 05:30	330	26	57	1,4	16,93	-13,20	20,4	999,51	-20,54	-13,20	16,33	-12,54	3,5	0,00	0,0
2008-03-22 06:00	336	26	57	1,6	16,93	-13,00	20,4	999,51	-20,35	-13,00	16,33	-12,34	3,3	0,00	0,0
2008-03-22 06:30	331	26	57	1,6	16,93	-13,40	20,4	1000,51	-20,73	-13,40	16,33	-12,74	3,0	0,00	0,0
2008-03-22 07:00	333	26	57	2,2	17,03	-12,80	20,4	1000,51	-20,16	-12,80	16,43	-12,14	4,3	0,00	0,0
2008-03-22 07:30	330	26	57	2,6	17,03	-12,10	20,4	1000,51	-19,51	-14,56	16,43	-11,44	4,5	0,00	0,0
2008-03-22 08:00	334	26	57	3,3	17,03	-12,30	20,4	1000,51	-19,69	-18,14	16,43	-11,64	4,3	0,00	0,0
2008-03-22 08:30	318	26	57	1,4	16,93	-11,90	20,4	1000,51	-19,32	-11,90	16,33	-11,23	4,3	0,00	0,0
2008-03-22 09:00	308	26	57	1,8	16,93	-11,70	20,4	1000,51	-19,13	-11,70	16,33	-11,03	4,1	0,00	0,0
2008-03-22 09:30	317	26	57	1,2	16,93	-10,90	20,4	1000,51	-18,38	-10,90	16,33	-10,23	4,7	0,00	0,0
2008-03-22 10:00	351	27	57	2,4	17,03	-10,39	20,4	1000,51	-17,91	-12,77	16,47	-9,73	5,4	0,00	0,0
2008-03-22 10:30	107	27	60	0,0	17,03	-9,69	20,4	999,51	-16,62	-9,69	16,47	-8,86	6,0	0,00	0,0
2008-03-22 11:00	330	27	57	3,5	16,93	-9,39	20,4	999,51	-16,98	-14,86	16,37	-8,73	5,6	0,00	0,0
2008-03-22 11:30	321	26	51	1,6	16,73	-8,59	20,4	999,51	-17,63	-8,59	16,13	-8,25	5,4	0,00	0,0
2008-03-22 12:00	133	26	50	0,0	16,63	-8,19	20,4	999,51	-17,51	-8,19	16,03	-7,90	4,3	0,00	0,0
2008-03-22 12:30	145	27	48	0,0	16,53	-7,69	20,4	999,51	-17,57	-7,69	15,97	-7,50	4,5	0,00	0,0
2008-03-22 13:00	335	27	46	2,4	16,53	-7,39	20,4	999,51	-17,83	-9,60	15,97	-7,29	5,8	0,00	0,0
2008-03-22 13:30	320	27	42	2,8	16,53	-7,09	20,4	998,51	-18,71	-10,78	15,97	-7,18	3,7	0,00	0,0
2008-03-22 14:00	215	27	41	0,0	16,43	-6,69	21,6	998,51	-18,65	-6,69	15,87	-6,82	5,2	1,20	1,2
2008-03-22 14:30	289	27	40	2,4	16,43	-6,49	21,6	998,51	-18,78	-8,65	15,87	-6,66	4,7	1,20	1,2
2008-03-22 15:00	330	27	41	2,0	16,53	-6,29	21,6	998,51	-18,29	-6,29	15,97	-6,42	3,7	0,00	1,2
2008-03-22 15:30	327	27	40	2,6	16,53	-6,49	21,6	997,50	-18,78	-8,65	15,97	-6,66	4,7	0,00	1,2
2008-03-22 16:00	330	27	40	1,4	16,53	-6,59	21,6	997,50	-18,87	-6,59	15,97	-6,76	5,0	0,00	1,2
2008-03-22 16:30	332	27	40	3,1	16,53	-6,69	21,6	997,50	-18,96	-10,34	15,97	-6,86	5,0	0,00	1,2
2008-03-22 17:00	342	27	41	2,0	16,43	-6,89	21,6	997,50	-18,83	-6,89	15,87	-7,02	4,1	0,00	1,2
2008-03-22 17:30	327	27	40	2,0	16,33	-7,19	21,6	997,50	-19,41	-7,19	15,77	-7,36	3,3	0,00	1,2
2008-03-22 18:00	298	27	41	0,0	16,13	-7,89	21,6	997,50	-19,73	-7,89	15,57	-8,02	3,1	0,00	1,2
2008-03-22 18:30	342	27	43	0,0	16,03	-8,89	21,6	997,50	-20,04	-8,89	15,47	-8,93	2,2	0,00	1,2
2008-03-22 19:00	339	27	47	1,2	15,93	-9,89	21,6	997,50	-19,85	-9,89	15,37	-9,75	2,2	0,00	1,2
2008-03-22 19:30	324	27	48	2,0	15,93	-10,39	21,6	997,50	-20,05	-10,39	15,37	-10,20	2,4	0,00	1,2
2008-03-22 20:00	335	27	48	1,8	16,23	-10,80	21,6	997,50	-20,41	-10,80	15,67	-10,60	3,0	0,00	1,2
2008-03-22 20:30	310	27	48	2,8	16,53	-11,20	21,6	996,50	-20,78	-15,26	15,97	-11,00	3,3	0,00	1,2

Datum	Vindrikt °	Fukt inne Rh%	Fukt ute Rh%	Vindhast m/s	Temp in °C	Temp ute °C	Nb. Mån mm	Tryck Mbar	Daggp °C	Kyleffekt °C	Vix inne °C	Vix ute °C	Vindby m/s	Korr lufttryck	Nederb./dygn mm
2008-03-22 21:00	338	27	48	2,0	16,83	-11,70	21,6	996,50	-21,24	-11,70	16,27	-11,50	3,1	0,00	1,2
2008-03-22 21:30	330	27	48	2,2	16,83	-11,90	21,6	996,50	-21,42	-11,90	16,27	-11,70	3,9	0,00	1,2
2008-03-22 22:00	331	27	48	2,2	16,83	-12,30	21,6	996,50	-21,79	-12,30	16,27	-12,10	3,1	0,00	1,2
2008-03-22 22:30	315	27	48	2,0	16,73	-12,30	21,6	996,50	-21,79	-12,30	16,17	-12,10	3,3	0,00	1,2
2008-03-22 23:00	336	27	48	1,4	16,73	-12,80	21,6	996,50	-22,25	-12,80	16,17	-12,60	3,3	0,00	1,2
2008-03-22 23:30	329	27	48	0,0	16,83	-13,50	21,6	996,50	-22,90	-13,50	16,27	-13,30	2,6	0,00	1,2
2008-03-23 00:00	323	27	48	0,0	16,93	-14,40	21,6	996,50	-23,72	-14,40	16,37	-14,20	2,0	0,00	0,0
2008-03-23 00:30	323	27	48	0,0	17,03	-13,40	21,6	996,50	-22,80	-13,40	16,47	-13,20	2,8	0,00	0,0
2008-03-23 01:00	323	27	48	1,2	17,03	-13,90	21,6	995,50	-23,26	-13,90	16,47	-13,70	2,2	0,00	0,0
2008-03-23 01:30	319	26	48	0,0	17,03	-14,70	21,6	995,50	-24,00	-14,70	16,43	-14,50	1,6	0,00	0,0
2008-03-23 02:00	319	26	48	0,0	16,93	-16,00	21,6	995,50	-25,20	-16,00	16,33	-15,81	0,0	0,00	0,0
2008-03-23 02:30	319	26	48	0,0	16,83	-16,60	21,6	994,50	-25,75	-16,60	16,23	-16,41	0,0	0,00	0,0
2008-03-23 03:00	319	26	48	0,0	16,83	-17,10	21,6	994,50	-26,21	-17,10	16,23	-16,91	0,0	0,00	0,0
2008-03-23 03:30	319	26	48	0,0	16,93	-17,80	21,6	994,50	-26,86	-17,80	16,33	-17,61	0,0	0,00	0,0
2008-03-23 04:00	320	26	48	0,0	16,93	-18,40	21,6	993,50	-27,41	-18,40	16,33	-18,21	0,0	0,00	0,0
2008-03-23 04:30	320	26	48	0,0	17,03	-18,50	21,6	993,50	-27,50	-18,50	16,43	-18,31	0,0	0,00	0,0
2008-03-23 05:00	321	26	48	0,0	17,03	-18,90	21,6	993,50	-27,87	-18,90	16,43	-18,71	0,0	0,00	0,0
2008-03-23 05:30	321	26	48	0,0	17,03	-18,90	21,6	993,50	-27,87	-18,90	16,43	-18,71	0,0	0,00	0,0
2008-03-23 06:00	356	26	48	0,0	17,03	-19,60	21,6	993,50	-28,51	-19,60	16,43	-19,41	0,0	0,00	0,0
2008-03-23 06:30	356	26	48	0,0	17,03	-19,20	21,6	993,50	-28,15	-19,20	16,43	-19,01	0,0	0,00	0,0
2008-03-23 07:00	356	26	48	0,0	16,93	-18,70	21,6	992,50	-27,68	-18,70	16,33	-18,51	0,0	0,00	0,0
2008-03-23 07:30	356	26	48	0,0	16,83	-17,80	21,6	992,50	-26,86	-17,80	16,23	-17,61	0,0	0,00	0,0
2008-03-23 08:00	356	26	48	0,0	16,83	-16,90	21,6	992,50	-26,03	-16,90	16,23	-16,71	0,0	0,00	0,0
2008-03-23 08:30	356	26	48	0,0	16,83	-15,60	21,6	992,50	-24,83	-15,60	16,23	-15,41	0,0	0,00	0,0
2008-03-23 09:00	356	26	48	0,0	16,93	-14,80	21,6	992,50	-24,09	-14,80	16,33	-14,60	0,0	0,00	0,0
2008-03-23 09:30	6	26	48	0,0	16,93	-13,80	21,6	992,50	-23,17	-13,80	16,33	-13,60	0,0	0,00	0,0
2008-03-23 10:00	5	26	48	0,0	16,83	-12,70	21,6	991,50	-22,16	-12,70	16,23	-12,50	0,0	0,00	0,0
2008-03-23 10:30	5	26	48	0,0	16,73	-11,70	21,6	991,50	-21,24	-11,70	16,13	-11,50	0,0	0,00	0,0
2008-03-23 11:00	356	26	48	0,0	16,53	-10,70	21,6	991,50	-20,32	-10,70	15,93	-10,50	0,0	0,00	0,0
2008-03-23 11:30	332	26	48	0,0	16,33	-10,09	21,6	991,50	-19,77	-10,09	15,73	-9,90	1,2	0,00	0,0
2008-03-23 12:00	194	26	52	2,2	16,23	-9,29	21,6	991,50	-18,04	-9,29	15,63	-8,90	2,2	0,00	0,0
2008-03-23 12:30	263	26	52	1,2	16,13	-8,49	21,6	990,50	-17,29	-8,49	15,53	-8,10	2,2	0,00	0,0
2008-03-23 13:00	263	26	51	0,0	16,13	-8,19	21,6	990,50	-17,26	-8,19	15,53	-7,85	2,6	0,00	0,0
2008-03-23 13:30	114	26	49	0,0	16,13	-7,49	21,6	990,50	-17,12	-7,49	15,53	-7,25	2,0	0,00	0,0
2008-03-23 14:00	282	26	47	0,0	16,23	-7,19	21,6	989,50	-17,37	-7,19	15,63	-7,05	1,4	0,00	0,0
2008-03-23 14:30	305	26	47	0,0	16,23	-6,69	21,6	989,50	-16,92	-6,69	15,63	-6,55	1,4	0,00	0,0
2008-03-23 15:00	306	26	46	0,0	16,33	-6,59	21,6	989,50	-17,10	-6,59	15,73	-6,49	0,0	0,00	0,0
2008-03-23 15:30	305	27	46	0,0	16,53	-5,89	21,6	989,50	-16,46	-5,89	15,97	-5,79	0,0	0,00	0,0
2008-03-23 16:00	304	26	44	0,0	16,53	-6,39	21,6	989,50	-17,48	-6,39	15,93	-6,39	1,6	0,00	0,0
2008-03-23 16:30	261	26	45	0,0	16,53	-6,19	21,6	989,50	-17,01	-6,19	15,93	-6,14	1,4	0,00	0,0
2008-03-23 17:00	259	26	44	0,0	16,43	-5,99	21,6	989,50	-17,12	-5,99	15,83	-5,99	0,0	0,00	0,0
2008-03-23 17:30	259	26	43	0,0	16,33	-6,69	21,6	989,50	-18,05	-6,69	15,73	-6,73	0,0	0,00	0,0
2008-03-23 18:00	259	26	43	0,0	16,23	-6,79	21,6	989,50	-18,14	-6,79	15,63	-6,83	0,0	0,00	0,0
2008-03-23 18:30	268	26	46	0,0	16,13	-10,39	21,6	989,50	-20,57	-10,39	15,53	-10,30	0,0	0,00	0,0
2008-03-23 19:00	299	26	46	0,0	15,93	-12,50	21,6	989,50	-22,49	-12,50	15,33	-12,40	0,0	0,00	0,0
2008-03-23 19:30	40	26	46	0,0	15,83	-12,30	21,6	989,50	-22,31	-12,30	15,23	-12,20	0,0	0,00	0,0
2008-03-23 20:00	73	26	46	0,0	15,73	-12,70	21,6	989,50	-22,68	-12,70	15,13	-12,60	1,4	0,00	0,0
2008-03-23 20:30	79	26	46	0,0	15,73	-13,10	21,6	989,50	-23,04	-13,10	15,13	-13,00	1,4	0,00	0,0
2008-03-23 21:00	79	26	46	0,0	15,83	-13,30	21,6	989,50	-23,22	-13,30	15,23	-13,20	1,6	0,00	0,0
2008-03-23 21:30	75	26	46	0,0	16,03	-13,20	21,6	989,50	-23,13	-13,20	15,43	-13,10	1,8	0,00	0,0

Datum	Vindrikt °	Fukt inne Rh%	Fukt ute Rh%	Vindhast m/s	Temp in °C	Temp ute °C	Nb. Mån mm	Tryck Mbar	Daggp °C	Kyleffekt °C	Vix inne °C	Vix ute °C	Vindby m/s	Korr lufttryck	Nederb./dygn mm
2008-03-23 22:00	77	26	46	0,0	16,33	-12,90	21,6	988,50	-22,86	-12,90	15,73	-12,80	2,2	0,00	0,0
2008-03-23 22:30	82	26	46	0,0	16,53	-13,00	21,6	988,50	-22,95	-13,00	15,93	-12,90	1,6	0,00	0,0
2008-03-23 23:00	82	26	46	0,0	16,63	-13,30	21,6	988,50	-23,22	-13,30	16,03	-13,20	1,8	0,00	0,0
2008-03-23 23:30	62	26	46	0,0	16,63	-14,20	21,6	988,50	-24,05	-14,20	16,03	-14,10	1,4	0,00	0,0
2008-03-24 00:00	79	26	46	0,0	16,53	-14,50	21,6	988,50	-24,32	-14,50	15,93	-14,40	2,0	0,00	0,0
2008-03-24 00:30	76	26	46	0,0	16,53	-15,00	21,6	988,50	-24,78	-15,00	15,93	-14,90	1,4	0,00	0,0
2008-03-24 01:00	76	26	46	0,0	16,43	-16,00	21,6	988,50	-25,70	-16,00	15,83	-15,90	0,0	0,00	0,0
2008-03-24 01:30	71	26	46	0,0	16,43	-16,40	21,6	987,50	-26,06	-16,40	15,83	-16,30	0,0	0,00	0,0
2008-03-24 02:00	52	26	46	0,0	16,33	-16,20	21,6	987,50	-25,88	-16,20	15,73	-16,10	0,0	0,00	0,0
2008-03-24 02:30	63	26	46	0,0	16,43	-16,40	21,6	987,50	-26,06	-16,40	15,83	-16,30	0,0	0,00	0,0
2008-03-24 03:00	58	26	46	0,0	16,53	-16,50	21,6	987,50	-26,16	-16,50	15,93	-16,40	1,6	0,00	0,0
2008-03-24 03:30	71	26	46	0,0	16,63	-16,50	21,6	987,50	-26,16	-16,50	16,03	-16,40	0,0	0,00	0,0
2008-03-24 04:00	78	26	46	0,0	16,63	-16,70	21,6	986,50	-26,34	-16,70	16,03	-16,60	1,2	0,00	0,0
2008-03-24 04:30	78	26	46	0,0	16,73	-17,90	21,6	986,50	-27,44	-17,90	16,13	-17,80	0,0	0,00	0,0
2008-03-24 05:00	78	26	46	0,0	16,73	-18,90	21,6	987,50	-28,36	-18,90	16,13	-18,80	0,0	0,00	0,0
2008-03-24 05:30	78	26	46	0,0	16,63	-19,00	21,6	986,50	-28,45	-19,00	16,03	-18,90	0,0	0,00	0,0
2008-03-24 06:00	78	26	46	0,0	16,63	-19,70	21,6	987,50	-29,09	-19,70	16,03	-19,60	0,0	0,00	0,0
2008-03-24 06:30	88	26	46	0,0	16,63	-18,80	21,6	987,50	-28,27	-18,80	16,03	-18,70	1,6	0,00	0,0
2008-03-24 07:00	79	26	46	0,0	16,63	-19,30	21,6	987,50	-28,72	-19,30	16,03	-19,20	0,0	0,00	0,0
2008-03-24 07:30	92	26	46	0,0	16,63	-17,60	21,6	987,50	-27,17	-17,60	16,03	-17,50	1,2	0,00	0,0
2008-03-24 08:00	98	26	46	1,2	16,63	-15,70	21,6	987,50	-25,42	-15,70	16,03	-15,60	1,8	0,00	0,0
2008-03-24 08:30	133	26	46	0,0	16,73	-15,30	21,6	987,50	-25,06	-15,30	16,13	-15,20	2,0	0,00	0,0
2008-03-24 09:00	128	26	46	0,0	16,63	-14,60	21,6	987,50	-24,42	-14,60	16,03	-14,50	2,6	0,00	0,0
2008-03-24 09:30	109	26	46	0,0	16,63	-13,70	21,6	987,50	-23,59	-13,70	16,03	-13,60	1,6	0,00	0,0
2008-03-24 10:00	126	26	46	0,0	16,53	-12,70	21,6	987,50	-22,68	-12,70	15,93	-12,60	2,0	0,00	0,0
2008-03-24 10:30	121	26	46	0,0	16,33	-11,70	21,6	987,50	-21,76	-11,70	15,73	-11,60	2,2	0,00	0,0
2008-03-24 11:00	351	26	46	0,0	16,03	-11,60	21,6	987,50	-21,67	-11,60	15,43	-11,50	1,4	0,00	0,0
2008-03-24 11:30	185	26	46	3,0	15,83	-10,09	21,6	987,50	-20,30	-14,05	15,23	-10,00	3,9	0,00	0,0
2008-03-24 12:00	162	26	51	2,8	15,73	-8,99	21,6	987,50	-18,00	-12,85	15,13	-8,65	4,7	0,00	0,0
2008-03-24 12:30	192	26	50	3,0	15,63	-7,99	21,6	987,50	-17,33	-11,76	15,03	-7,70	4,7	0,00	0,0
2008-03-24 13:00	160	26	49	0,0	15,63	-7,29	21,6	987,50	-16,94	-7,29	15,03	-7,05	4,3	0,00	0,0
2008-03-24 13:30	187	26	48	0,0	15,63	-6,09	21,6	988,50	-16,10	-6,09	15,03	-5,90	2,8	0,00	0,0
2008-03-24 14:00	164	26	47	0,0	15,63	-5,89	21,6	988,50	-16,18	-5,89	15,03	-5,75	4,7	0,00	0,0
2008-03-24 14:30	159	26	46	2,0	15,63	-5,39	21,6	988,50	-16,00	-5,39	15,03	-5,29	4,7	0,00	0,0
2008-03-24 15:00	152	26	46	2,0	15,63	-5,39	21,6	988,50	-16,00	-5,39	15,03	-5,29	5,2	0,00	0,0
2008-03-24 15:30	175	26	46	2,4	15,63	-4,99	21,6	988,50	-15,64	-7,07	15,03	-4,89	3,7	0,00	0,0
2008-03-24 16:00	149	26	47	3,3	15,53	-5,19	21,6	988,50	-15,54	-10,12	14,93	-5,05	4,5	0,00	0,0
2008-03-24 16:30	137	26	48	2,6	15,43	-5,69	21,6	988,50	-15,73	-7,81	14,83	-5,50	3,3	0,00	0,0
2008-03-24 17:00	121	26	48	1,4	15,33	-5,89	22,8	988,50	-15,91	-5,89	14,73	-5,70	3,3	1,20	1,2
2008-03-24 17:30	131	26	49	0,0	15,33	-5,89	22,8	988,50	-15,65	-5,89	14,73	-5,65	2,0	1,20	1,2
2008-03-24 18:00	136	26	50	0,0	15,33	-6,19	22,8	988,50	-15,67	-6,19	14,73	-5,90	2,8	0,00	1,2
2008-03-24 18:30	131	26	51	0,0	15,53	-6,59	22,8	988,50	-15,78	-6,59	14,93	-6,25	1,6	0,00	1,2
2008-03-24 19:00	131	26	51	0,0	15,83	-6,79	24,6	989,50	-15,97	-6,79	15,23	-6,45	5,8	1,80	3,0
2008-03-24 19:30	104	26	53	0,0	16,13	-6,79	24,6	989,50	-15,48	-6,79	15,53	-6,35	0,0	1,80	3,0
2008-03-24 20:00	110	26	55	0,0	16,23	-6,89	24,6	989,50	-15,10	-6,89	15,63	-6,34	1,8	0,00	3,0
2008-03-24 20:30	105	26	55	1,4	16,13	-7,09	24,6	989,50	-15,28	-7,09	15,53	-6,54	2,8	0,00	3,0
2008-03-24 21:00	121	26	58	2,2	16,03	-7,59	24,6	989,50	-15,07	-7,59	15,43	-6,88	3,5	0,00	3,0
2008-03-24 21:30	123	26	58	2,2	15,93	-7,99	24,6	990,50	-15,45	-7,99	15,33	-7,28	3,9	0,00	3,0
2008-03-24 22:00	128	26	57	1,8	15,83	-8,19	24,6	990,50	-15,85	-8,19	15,23	-7,53	2,8	0,00	3,0
2008-03-24 22:30	115	26	56	0,0	15,93	-8,49	24,6	990,50	-16,36	-8,49	15,33	-7,89	2,4	0,00	3,0

Datum	Vindrikt °	Fukt inne Rh%	Fukt ute Rh%	Vindhast m/s	Temp in °C	Temp ute °C	Nb. Mån mm	Tryck Mbar	Daggp °C	Kyleffekt °C	Vix inne °C	Vix ute °C	Vindby m/s	Korr lufttryck	Nederb./dygn mm
2008-03-24 23:00	101	26	57	0,0	16,13	-8,79	24,6	990,50	-16,42	-8,79	15,53	-8,13	2,6	0,00	3,0
2008-03-24 23:30	93	26	56	2,2	16,43	-9,29	24,6	990,50	-17,11	-9,29	15,83	-8,69	3,1	0,00	3,0
2008-03-25 00:00	104	26	59	2,0	16,53	-10,19	24,6	990,50	-17,30	-10,19	15,93	-9,42	3,1	0,00	0,0
2008-03-25 00:30	97	26	59	1,6	16,63	-10,70	24,6	990,50	-17,77	-10,70	16,03	-9,92	3,0	0,00	0,0
2008-03-25 01:00	79	26	59	1,2	16,63	-11,10	24,6	990,50	-18,14	-11,10	16,03	-10,32	2,8	0,00	0,0
2008-03-25 01:30	100	26	59	1,8	16,63	-11,50	24,6	991,50	-18,52	-11,50	16,03	-10,72	2,6	0,00	0,0
2008-03-25 02:00	94	26	59	2,8	16,53	-11,60	24,6	991,50	-18,61	-15,69	15,93	-10,82	2,8	0,00	0,0
2008-03-25 02:30	67	26	59	1,4	16,53	-11,50	24,6	991,50	-18,52	-11,50	15,93	-10,72	2,8	0,00	0,0
2008-03-25 03:00	89	26	59	2,0	16,53	-11,40	24,6	991,50	-18,42	-11,40	15,93	-10,62	3,0	0,00	0,0
2008-03-25 03:30	99	26	59	1,6	16,63	-11,40	24,6	991,50	-18,42	-11,40	16,03	-10,62	2,8	0,00	0,0
2008-03-25 04:00	89	26	59	2,0	16,63	-11,50	24,6	991,50	-18,52	-11,50	16,03	-10,72	3,1	0,00	0,0
2008-03-25 04:30	85	26	59	1,4	16,73	-11,40	24,6	991,50	-18,42	-11,40	16,13	-10,62	2,6	0,00	0,0
2008-03-25 05:00	94	26	59	0,0	16,83	-11,20	24,6	991,50	-18,24	-11,20	16,23	-10,42	3,0	0,00	0,0
2008-03-25 05:30	79	26	59	0,0	16,83	-11,40	24,6	991,50	-18,42	-11,40	16,23	-10,62	2,0	0,00	0,0
2008-03-25 06:00	79	26	59	0,0	16,83	-12,70	24,6	992,50	-19,65	-12,70	16,23	-11,92	0,0	0,00	0,0
2008-03-25 06:30	65	26	59	0,0	16,83	-12,90	24,6	992,50	-19,84	-12,90	16,23	-12,12	0,0	0,00	0,0
2008-03-25 07:00	288	26	59	0,0	16,83	-12,30	24,6	992,50	-19,27	-12,30	16,23	-11,52	1,6	0,00	0,0
2008-03-25 07:30	73	26	59	0,0	16,73	-11,20	24,6	993,50	-18,24	-11,20	16,13	-10,42	2,0	0,00	0,0
2008-03-25 08:00	351	26	59	0,0	16,73	-10,09	24,6	993,50	-17,20	-10,09	16,13	-9,32	1,2	0,00	0,0
2008-03-25 08:30	86	26	79	0,0	16,63	-8,19	24,6	993,50	-11,67	-8,19	16,03	-6,13	1,4	0,00	0,0
2008-03-25 09:00	290	26	75	0,0	16,63	-7,59	24,6	994,50	-11,76	-7,59	16,03	-5,82	1,6	0,00	0,0
2008-03-25 09:30	80	26	74	0,0	16,63	-7,19	24,6	994,50	-11,55	-7,19	16,03	-5,48	1,2	0,00	0,0
2008-03-25 10:00	187	26	76	0,0	16,63	-7,49	24,6	994,50	-11,49	-7,49	16,03	-5,65	2,0	0,00	0,0
2008-03-25 10:30	53	26	77	2,2	16,53	-6,29	24,6	994,50	-10,16	-6,29	15,93	-4,38	2,2	0,00	0,0
2008-03-25 11:00	65	26	75	0,0	16,43	-5,59	24,6	994,50	-9,83	-5,59	15,83	-3,81	2,0	0,00	0,0
2008-03-25 11:30	319	26	72	0,0	16,33	-5,49	25,8	995,50	-10,27	-5,49	15,73	-3,92	1,8	1,20	1,2
2008-03-25 12:00	120	26	73	0,0	16,13	-4,49	25,8	995,50	-9,13	-4,49	15,53	-2,85	2,2	1,20	1,2
2008-03-25 12:30	56	26	70	0,0	16,13	-3,99	25,8	995,50	-9,21	-3,99	15,53	-2,55	2,6	0,00	1,2
2008-03-25 13:00	91	26	74	0,0	16,03	-3,89	25,8	995,50	-8,37	-3,89	15,43	-2,18	3,5	0,00	1,2
2008-03-25 13:30	132	26	72	0,0	16,03	-3,49	25,8	995,50	-8,35	-3,49	15,43	-1,91	2,0	0,00	1,2
2008-03-25 14:00	331	26	68	0,0	16,03	-3,39	25,8	996,50	-9,02	-3,39	15,43	-2,07	2,0	0,00	1,2
2008-03-25 14:30	247	26	73	0,0	16,13	-3,89	25,8	996,50	-8,55	-3,89	15,53	-2,25	2,4	0,00	1,2
2008-03-25 15:00	356	26	75	0,0	16,13	-3,79	25,8	996,50	-8,09	-3,79	15,53	-2,01	3,0	0,00	1,2
2008-03-25 15:30	64	26	76	0,0	16,33	-3,89	25,8	996,50	-8,01	-3,89	15,73	-2,04	1,8	0,00	1,2
2008-03-25 16:00	76	26	75	0,0	16,33	-3,89	25,8	996,50	-8,19	-3,89	15,73	-2,11	2,4	0,00	1,2
2008-03-25 16:30	68	26	77	0,0	16,43	-4,49	25,8	996,50	-8,42	-4,49	15,83	-2,57	2,8	0,00	1,2
2008-03-25 17:00	53	26	78	0,0	16,43	-4,59	25,8	996,50	-8,34	-4,59	15,83	-2,60	2,4	0,00	1,2
2008-03-25 17:30	92	26	77	0,0	16,33	-4,99	25,8	997,50	-8,90	-4,99	15,73	-3,07	2,8	0,00	1,2
2008-03-25 18:00	322	26	79	0,0	16,33	-5,49	25,8	997,50	-9,05	-5,49	15,73	-3,43	3,0	0,00	1,2
2008-03-25 18:30	159	26	82	0,0	16,43	-5,89	25,8	997,50	-8,94	-5,89	15,83	-3,61	2,0	0,00	1,2
2008-03-25 19:00	278	27	85	0,0	16,43	-6,39	25,8	997,50	-8,95	-6,39	15,87	-3,89	2,2	0,00	1,2
2008-03-25 19:30	236	27	87	0,0	16,53	-6,39	25,8	997,50	-8,65	-6,39	15,97	-3,74	2,8	0,00	1,2
2008-03-25 20:00	252	26	88	0,0	16,63	-6,59	25,8	997,50	-8,69	-6,59	16,03	-3,86	2,6	0,00	1,2
2008-03-25 20:30	291	26	88	0,0	16,73	-6,39	25,8	998,51	-8,49	-6,39	16,13	-3,66	2,8	0,00	1,2
2008-03-25 21:00	254	26	90	0,0	16,83	-6,39	25,8	998,51	-8,20	-6,39	16,23	-3,50	2,8	0,00	1,2
2008-03-25 21:30	173	26	92	0,0	16,93	-6,39	25,8	998,51	-7,90	-6,39	16,33	-3,34	3,1	0,00	1,2
2008-03-25 22:00	299	26	94	1,2	16,93	-6,49	25,8	998,51	-7,72	-6,49	16,33	-3,27	3,5	0,00	1,2
2008-03-25 22:30	266	26	94	0,0	16,93	-6,49	25,8	998,51	-7,72	-6,49	16,33	-3,27	2,4	0,00	1,2
2008-03-25 23:00	145	26	95	0,0	16,93	-6,49	25,8	998,51	-7,57	-6,49	16,33	-3,19	2,0	0,00	1,2
2008-03-25 23:30	269	26	94	0,0	16,93	-6,89	25,8	998,51	-8,11	-6,89	16,33	-3,67	2,0	0,00	1,2

Datum	Vindrikt °	Fukt inne Rh%	Fukt ute Rh%	Vindhast m/s	Temp in °C	Temp ute °C	Nb. Mån mm	Tryck Mbar	Dagggp °C	Kyleffekt °C	Vix inne °C	Vix ute °C	Vindby m/s	Korr lufttryck	Nederb./dygn mm
2008-03-26 00:00	299	26	95	0,0	16,93	-7,59	25,8	998,51	-8,67	-7,59	16,33	-4,29	2,2	0,00	0,0
2008-03-26 00:30	267	26	95	0,0	16,93	-7,99	26,4	998,51	-9,06	-7,99	16,33	-4,69	2,4	0,60	0,6
2008-03-26 01:00	282	26	95	0,0	17,03	-8,39	26,4	998,51	-9,46	-8,39	16,43	-5,09	2,8	0,60	0,6
2008-03-26 01:30	239	27	96	0,0	17,03	-8,39	26,4	998,51	-9,32	-8,39	16,47	-5,01	2,8	0,00	0,6
2008-03-26 02:00	273	27	96	0,0	17,03	-8,49	26,4	997,50	-9,42	-8,49	16,47	-5,11	2,4	0,00	0,6
2008-03-26 02:30	299	27	96	0,0	17,13	-8,59	26,4	997,50	-9,52	-8,59	16,57	-5,21	2,6	0,00	0,6
2008-03-26 03:00	318	27	96	1,4	17,13	-8,89	26,4	997,50	-9,82	-8,89	16,57	-5,51	3,0	0,00	0,6
2008-03-26 03:30	293	27	97	1,6	17,13	-8,89	26,4	997,50	-9,68	-8,89	16,57	-5,42	2,8	0,00	0,6
2008-03-26 04:00	196	27	96	0,0	17,23	-8,39	26,4	997,50	-9,32	-8,39	16,67	-5,01	2,6	0,00	0,6
2008-03-26 04:30	276	27	96	0,0	17,23	-8,39	26,4	997,50	-9,32	-8,39	16,67	-5,01	2,4	0,00	0,6
2008-03-26 05:00	300	27	96	0,0	17,23	-8,19	26,4	997,50	-9,12	-8,19	16,67	-4,81	2,2	0,00	0,6
2008-03-26 05:30	314	27	96	0,0	17,23	-7,79	26,4	997,50	-8,73	-7,79	16,67	-4,41	2,6	0,00	0,6
2008-03-26 06:00	275	27	95	0,0	17,23	-8,19	26,4	997,50	-9,26	-8,19	16,67	-4,89	2,2	0,00	0,6
2008-03-26 06:30	217	27	95	0,0	17,23	-8,49	26,4	997,50	-9,56	-8,49	16,67	-5,19	1,8	0,00	0,6
2008-03-26 07:00	328	27	94	0,0	17,23	-8,39	26,4	997,50	-9,60	-8,39	16,67	-5,17	1,6	0,00	0,6
2008-03-26 07:30	324	27	94	0,0	17,23	-7,69	26,4	997,50	-8,90	-7,69	16,67	-4,47	2,2	0,00	0,6
2008-03-26 08:00	329	26	91	0,0	17,13	-7,09	26,4	997,50	-8,74	-7,09	16,53	-4,12	2,0	0,00	0,6
2008-03-26 08:30	327	26	88	0,0	17,13	-7,19	26,4	997,50	-9,28	-7,19	16,53	-4,46	0,0	0,00	0,6
2008-03-26 09:00	343	26	83	1,6	17,03	-5,89	26,4	997,50	-8,78	-5,89	16,43	-3,54	3,3	0,00	0,6
2008-03-26 09:30	331	26	79	2,2	17,03	-5,49	26,4	996,50	-9,05	-5,49	16,43	-3,43	3,3	0,00	0,6
2008-03-26 10:00	356	26	75	2,4	16,93	-5,09	26,4	996,50	-9,35	-7,18	16,33	-3,31	4,9	0,00	0,6
2008-03-26 10:30	333	26	74	3,5	16,83	-4,89	26,4	996,50	-9,33	-9,78	16,23	-3,18	4,3	0,00	0,6
2008-03-26 11:00	335	26	70	3,5	16,63	-4,59	26,4	996,50	-9,78	-9,44	16,03	-3,15	4,7	0,00	0,6
2008-03-26 11:30	325	27	71	0,0	16,43	-4,69	26,4	996,50	-9,69	-4,69	15,87	-3,18	4,3	0,00	0,6
2008-03-26 12:00	116	27	67	0,0	16,33	-4,09	26,4	995,50	-9,89	-4,09	15,77	-2,84	4,7	0,00	0,6
2008-03-26 12:30	233	27	64	0,0	16,33	-3,59	27,6	995,50	-10,02	-3,59	15,77	-2,52	5,0	1,20	1,8
2008-03-26 13:00	330	27	60	2,0	16,33	-3,09	27,6	995,50	-10,40	-3,09	15,77	-2,26	4,1	1,20	1,8
2008-03-26 13:30	342	27	57	2,6	16,33	-2,59	27,6	994,50	-10,62	-4,54	15,77	-1,93	5,0	0,00	1,8
2008-03-26 14:00	328	27	56	3,1	16,33	-2,19	27,6	994,50	-10,48	-5,42	15,77	-1,58	4,7	0,00	1,8
2008-03-26 14:30	330	27	54	4,3	16,33	-2,09	27,6	994,50	-10,87	-9,22	15,77	-1,59	5,8	0,00	1,8
2008-03-26 15:00	345	27	54	3,0	16,43	-1,79	27,6	993,50	-10,59	-4,99	15,87	-1,29	5,6	0,00	1,8
2008-03-26 15:30	341	27	53	1,2	16,53	-1,79	27,6	993,50	-10,84	-1,79	15,97	-1,34	5,2	0,00	1,8
2008-03-26 16:00	339	27	52	2,2	16,53	-1,79	27,6	993,50	-11,09	-1,79	15,97	-1,39	6,2	0,00	1,8
2008-03-26 16:30	308	27	52	2,6	16,53	-1,69	27,6	993,50	-11,00	-3,59	15,97	-1,29	6,2	0,00	1,8
2008-03-26 17:00	341	27	51	2,4	16,43	-1,79	27,6	993,50	-11,35	-3,69	15,87	-1,45	5,4	0,00	1,8
2008-03-26 17:30	345	27	50	3,5	16,33	-2,09	27,6	993,50	-11,89	-6,62	15,77	-1,80	5,6	0,00	1,8
2008-03-26 18:00	333	27	51	2,2	16,23	-2,69	27,6	993,50	-12,18	-2,69	15,67	-2,35	5,0	0,00	1,8
2008-03-26 18:30	324	27	53	0,0	16,13	-3,29	27,6	993,50	-12,23	-3,29	15,57	-2,84	4,1	0,00	1,8
2008-03-26 19:00	293	27	56	2,8	15,93	-4,09	27,6	993,50	-12,25	-7,50	15,37	-3,48	4,7	0,00	1,8
2008-03-26 19:30	325	27	57	1,8	15,83	-4,59	27,6	993,50	-12,49	-4,59	15,27	-3,93	4,5	0,00	1,8
2008-03-26 20:00	334	27	58	2,4	15,93	-5,29	27,6	993,50	-12,91	-7,39	15,37	-4,57	3,7	0,00	1,8
2008-03-26 20:30	332	27	58	3,0	16,13	-5,89	27,6	993,50	-13,48	-9,46	15,57	-5,17	3,5	0,00	1,8
2008-03-26 21:00	335	27	59	2,2	16,33	-6,39	27,6	993,50	-13,72	-6,39	15,77	-5,62	4,1	0,00	1,8
2008-03-26 21:30	296	26	61	1,8	16,63	-6,99	27,6	993,50	-13,86	-6,99	16,03	-6,10	3,7	0,00	1,8
2008-03-26 22:00	336	26	64	1,4	16,73	-7,69	27,6	993,50	-13,91	-7,69	16,13	-6,63	3,7	0,00	1,8
2008-03-26 22:30	351	26	66	1,6	16,83	-8,19	27,6	993,50	-13,99	-8,19	16,23	-7,00	3,1	0,00	1,8
2008-03-26 23:00	336	26	68	2,6	16,83	-8,19	27,6	993,50	-13,60	-10,45	16,23	-6,88	3,7	0,00	1,8
2008-03-26 23:30	314	26	72	1,4	16,73	-8,49	27,6	992,50	-13,16	-8,49	16,13	-6,92	3,1	0,00	1,8
2008-03-27 00:00	283	26	76	1,8	16,63	-8,79	27,6	992,50	-12,75	-8,79	16,03	-6,95	3,1	0,00	0,0
2008-03-27 00:30	298	26	78	2,0	16,63	-8,49	27,6	992,50	-12,13	-8,49	16,03	-6,51	3,3	0,00	0,0

Datum	Vindrikt °	Fukt inne Rh%	Fukt ute Rh%	Vindhast m/s	Temp in °C	Temp ute °C	Nb. Mån mm	Tryck Mbar	Daggp °C	Kyleffekt °C	Vix inne °C	Vix ute °C	Vindby m/s	Korr lufttryck	Nederb./dygn mm
2008-03-27 01:00	338	26	81	0,0	16,63	-8,69	27,6	992,50	-11,83	-8,69	16,03	-6,49	3,1	0,00	0,0
2008-03-27 01:30	312	26	83	1,2	16,73	-8,89	27,6	992,50	-11,71	-8,89	16,13	-6,54	2,4	0,00	0,0
2008-03-27 02:00	338	26	85	1,2	16,83	-9,19	27,6	992,50	-11,70	-9,19	16,23	-6,69	2,2	0,00	0,0
2008-03-27 02:30	317	26	85	2,0	16,93	-9,09	27,6	992,50	-11,60	-9,09	16,33	-6,59	2,8	0,00	0,0
2008-03-27 03:00	336	26	85	0,0	16,93	-9,39	27,6	992,50	-11,89	-9,39	16,33	-6,89	3,0	0,00	0,0
2008-03-27 03:30	334	26	84	1,2	17,03	-9,49	27,6	992,50	-12,14	-9,49	16,43	-7,07	2,8	0,00	0,0
2008-03-27 04:00	316	26	84	1,8	17,03	-9,79	27,6	992,50	-12,44	-9,79	16,43	-7,37	2,8	0,00	0,0
2008-03-27 04:30	325	26	81	1,8	16,93	-9,49	27,6	992,50	-12,61	-9,49	16,33	-7,29	3,5	0,00	0,0
2008-03-27 05:00	332	26	81	2,6	16,93	-9,59	27,6	992,50	-12,71	-11,93	16,33	-7,39	2,8	0,00	0,0
2008-03-27 05:30	311	26	80	2,0	16,83	-9,59	27,6	992,50	-12,87	-9,59	16,23	-7,46	2,4	0,00	0,0
2008-03-27 06:00	327	26	79	1,8	16,83	-9,49	27,6	993,50	-12,93	-9,49	16,23	-7,44	2,4	0,00	0,0
2008-03-27 06:30	307	26	78	1,8	16,83	-9,39	27,6	993,50	-13,00	-9,39	16,23	-7,41	3,0	0,00	0,0
2008-03-27 07:00	306	26	78	1,4	16,93	-8,99	27,6	993,50	-12,61	-8,99	16,33	-7,01	2,8	0,00	0,0
2008-03-27 07:30	321	26	77	2,0	16,93	-8,49	27,6	993,50	-12,29	-8,49	16,33	-6,58	3,0	0,00	0,0
2008-03-27 08:00	286	26	76	1,4	16,93	-7,69	27,6	994,50	-11,69	-7,69	16,33	-5,85	3,5	0,00	0,0
2008-03-27 08:30	291	26	75	2,6	16,93	-6,89	27,6	994,50	-11,09	-9,08	16,33	-5,11	3,1	0,00	0,0
2008-03-27 09:00	305	26	72	1,4	16,83	-5,99	27,6	994,50	-10,75	-5,99	16,23	-4,42	3,5	0,00	0,0
2008-03-27 09:30	316	26	68	3,0	16,83	-5,09	27,6	994,50	-10,64	-8,59	16,23	-3,78	4,3	0,00	0,0
2008-03-27 10:00	282	26	66	3,3	16,73	-4,49	27,6	994,50	-10,47	-9,33	16,13	-3,30	3,9	0,00	0,0
2008-03-27 10:30	292	26	63	2,8	16,63	-3,49	27,6	994,50	-10,13	-6,84	16,03	-2,48	4,3	0,00	0,0
2008-03-27 11:00	303	26	60	1,8	16,43	-2,89	27,6	995,50	-10,22	-2,89	15,83	-2,06	4,9	0,00	0,0
2008-03-27 11:30	297	26	59	1,6	16,23	-2,59	27,6	995,50	-10,16	-2,59	15,63	-1,82	4,9	0,00	0,0
2008-03-27 12:00	298	26	56	3,1	16,03	-1,79	27,6	995,50	-10,10	-4,99	15,43	-1,18	4,7	0,00	0,0
2008-03-27 12:30	293	26	51	0,0	15,93	-0,89	27,6	995,50	-10,52	-0,89	15,33	-0,54	5,4	0,00	0,0
2008-03-27 13:00	318	26	41	3,1	15,93	-0,19	27,6	996,50	-12,80	-3,24	15,33	-0,31	6,8	0,00	0,0
2008-03-27 13:30	297	26	47	4,9	15,93	-0,29	27,6	996,50	-11,06	-8,23	15,33	-0,14	6,8	0,00	0,0
2008-03-27 14:00	293	26	45	2,6	15,83	-0,09	27,6	996,50	-11,46	-1,90	15,23	-0,04	6,9	0,00	0,0
2008-03-27 14:30	277	26	49	3,1	15,73	-0,39	27,6	997,50	-10,60	-3,46	15,13	-0,14	5,8	0,00	0,0
2008-03-27 15:00	283	26	50	3,1	15,63	-0,79	27,6	997,50	-10,69	-3,89	15,03	-0,49	5,8	0,00	0,0
2008-03-27 15:30	289	26	52	2,6	15,43	-0,79	28,8	997,50	-10,17	-2,64	14,83	-0,39	7,1	1,20	1,2
2008-03-27 16:00	260	26	52	3,9	15,43	-1,39	28,8	998,51	-10,72	-7,10	14,83	-0,99	5,4	1,20	1,2
2008-03-27 16:30	264	26	54	2,8	15,33	-1,39	28,8	998,51	-10,22	-4,55	14,73	-0,89	5,6	0,00	1,2
2008-03-27 17:00	294	26	54	3,0	15,33	-1,29	28,8	998,51	-10,13	-4,44	14,73	-0,79	6,2	0,00	1,2
2008-03-27 17:30	300	26	54	2,4	15,33	-1,39	28,8	999,51	-10,22	-3,27	14,73	-0,89	6,2	0,00	1,2
2008-03-27 18:00	284	26	54	3,7	15,33	-1,69	28,8	999,51	-10,50	-7,45	14,73	-1,19	5,0	0,00	1,2
2008-03-27 18:30	284	26	55	2,8	15,43	-2,49	28,8	999,51	-11,00	-5,75	14,83	-1,94	5,0	0,00	1,2
2008-03-27 19:00	283	26	57	0,0	15,63	-3,19	28,8	1000,51	-11,18	-3,19	15,03	-2,53	5,0	0,00	1,2
2008-03-27 19:30	315	26	57	1,4	15,93	-3,89	28,8	1000,51	-11,83	-3,89	15,33	-3,23	3,5	0,00	1,2
2008-03-27 20:00	301	26	60	0,0	16,13	-4,49	28,8	1000,51	-11,72	-4,49	15,53	-3,66	3,1	0,00	1,2
2008-03-27 20:30	291	26	62	0,0	16,33	-4,89	28,8	1000,51	-11,67	-4,89	15,73	-3,94	2,8	0,00	1,2
2008-03-27 21:00	341	26	64	0,0	16,33	-5,39	28,8	1001,51	-11,72	-5,39	15,73	-4,32	1,2	0,00	1,2
2008-03-27 21:30	341	26	63	0,0	16,43	-6,29	28,8	1001,51	-12,78	-6,29	15,83	-5,29	0,0	0,00	1,2
2008-03-27 22:00	341	26	65	0,0	16,33	-7,49	28,8	1001,51	-13,52	-7,49	15,73	-6,37	0,0	0,00	1,2
2008-03-27 22:30	344	26	72	0,0	16,33	-8,79	28,8	1001,51	-13,44	-8,79	15,73	-7,22	0,0	0,00	1,2
2008-03-27 23:00	345	26	76	0,0	16,43	-9,39	28,8	1001,51	-13,33	-9,39	15,83	-7,55	0,0	0,00	1,2
2008-03-27 23:30	351	26	76	0,0	16,53	-8,59	28,8	1001,51	-12,56	-8,59	15,93	-6,75	1,2	0,00	1,2
2008-03-28 00:00	351	26	82	0,0	16,63	-8,79	28,8	1002,51	-11,77	-8,79	16,03	-6,52	0,0	0,00	0,0
2008-03-28 00:30	24	26	76	0,0	16,63	-10,39	28,8	1002,51	-14,30	-10,39	16,03	-8,55	0,0	0,00	0,0
2008-03-28 01:00	26	26	76	0,0	16,73	-10,90	28,8	1002,51	-14,78	-10,90	16,13	-9,05	0,0	0,00	0,0
2008-03-28 01:30	26	26	76	0,0	16,73	-10,80	28,8	1002,51	-14,69	-10,80	16,13	-8,95	0,0	0,00	0,0

Datum	Vindrikt °	Fukt inne Rh%	Fukt ute Rh%	Vindhast m/s	Temp in °C	Temp ute °C	Nb. Mån mm	Tryck Mbar	Dagggp °C	Kyleffekt °C	Vix inne °C	Vix ute °C	Vindby m/s	Korr lufttryck	Nederb./dygn mm
2008-03-28 02:00	26	26	76	0,0	16,73	-10,90	28,8	1002,51	-14,78	-10,90	16,13	-9,05	0,0	0,00	0,0
2008-03-28 02:30	26	26	76	0,0	16,63	-10,90	28,8	1002,51	-14,78	-10,90	16,03	-9,05	0,0	0,00	0,0
2008-03-28 03:00	50	26	76	0,0	16,63	-11,50	28,8	1003,51	-15,36	-11,50	16,03	-9,65	0,0	0,00	0,0
2008-03-28 03:30	50	26	76	0,0	16,63	-12,10	28,8	1003,51	-15,94	-12,10	16,03	-10,25	0,0	0,00	0,0
2008-03-28 04:00	50	26	76	0,0	16,63	-12,00	28,8	1003,51	-15,85	-12,00	16,03	-10,15	0,0	0,00	0,0
2008-03-28 04:30	50	26	76	0,0	16,63	-12,30	28,8	1003,51	-16,14	-12,30	16,03	-10,45	0,0	0,00	0,0
2008-03-28 05:00	50	26	76	0,0	16,73	-12,60	28,8	1003,51	-16,43	-12,60	16,13	-10,75	0,0	0,00	0,0
2008-03-28 05:30	50	26	76	0,0	16,73	-12,60	28,8	1003,51	-16,43	-12,60	16,13	-10,75	0,0	0,00	0,0
2008-03-28 06:00	50	26	76	0,0	16,73	-13,00	28,8	1003,51	-16,81	-13,00	16,13	-11,15	0,0	0,00	0,0
2008-03-28 06:30	50	26	76	0,0	16,73	-12,60	28,8	1003,51	-16,43	-12,60	16,13	-10,75	0,0	0,00	0,0
2008-03-28 07:00	50	26	76	0,0	16,73	-12,30	28,8	1003,51	-16,14	-12,30	16,13	-10,45	0,0	0,00	0,0
2008-03-28 07:30	98	26	76	0,0	16,73	-11,30	28,8	1003,51	-15,17	-11,30	16,13	-9,45	1,4	0,00	0,0
2008-03-28 08:00	98	26	76	0,0	16,73	-10,19	28,8	1003,51	-14,10	-10,19	16,13	-8,35	0,0	0,00	0,0
2008-03-28 08:30	98	26	84	0,0	16,73	-8,99	28,8	1003,51	-11,65	-8,99	16,13	-6,57	0,0	0,00	0,0
2008-03-28 09:00	98	26	79	0,0	16,73	-7,99	28,8	1003,51	-11,47	-7,99	16,13	-5,93	0,0	0,00	0,0
2008-03-28 09:30	140	26	69	3,1	16,73	-6,79	28,8	1003,51	-12,08	-10,45	16,13	-5,41	3,5	0,00	0,0
2008-03-28 10:00	144	26	60	2,4	16,63	-5,79	28,8	1003,51	-12,94	-7,91	16,03	-4,96	3,7	0,00	0,0
2008-03-28 10:30	170	26	58	1,4	16,53	-5,19	28,8	1003,51	-12,82	-5,19	15,93	-4,47	4,3	0,00	0,0
2008-03-28 11:00	125	26	56	2,6	16,33	-4,29	28,8	1003,51	-12,44	-6,33	15,73	-3,68	3,3	0,00	0,0
2008-03-28 11:30	115	26	53	1,2	16,23	-3,29	28,8	1003,51	-12,23	-3,29	15,63	-2,84	3,5	0,00	0,0
2008-03-28 12:00	127	26	52	3,5	16,23	-2,19	28,8	1004,51	-11,46	-6,73	15,63	-1,79	4,3	0,00	0,0
2008-03-28 12:30	215	26	49	0,0	16,23	-0,99	28,8	1003,51	-11,15	-0,99	15,63	-0,74	6,8	0,00	0,0
2008-03-28 13:00	146	26	48	3,7	16,13	-0,39	28,8	1003,51	-10,87	-5,94	15,53	-0,19	6,8	0,00	0,0
2008-03-28 13:30	137	26	48	4,7	16,13	-0,19	28,8	1003,51	-10,69	-8,10	15,53	0,01	7,3	0,00	0,0
2008-03-28 14:00	164	26	50	3,5	16,03	0,21	28,8	1003,51	-9,77	-4,02	15,43	0,51	7,7	0,00	0,0
2008-03-28 14:30	141	26	58	6,0	15,93	-0,69	28,8	1003,51	-8,61	-10,75	15,33	0,03	7,7	0,00	0,0
2008-03-28 15:00	143	26	62	4,1	15,93	-0,39	28,8	1003,51	-7,42	-7,18	15,33	0,56	8,3	0,00	0,0
2008-03-28 15:30	129	26	65	4,9	15,83	-0,39	28,8	1003,51	-6,78	-8,35	15,23	0,74	7,7	0,00	0,0
2008-03-28 16:00	147	26	73	3,7	15,73	-0,89	28,8	1003,51	-5,67	-6,52	15,13	0,76	7,1	0,00	0,0
2008-03-28 16:30	129	26	81	5,0	15,63	-1,19	28,8	1003,51	-4,53	-10,03	15,03	1,02	6,9	0,00	0,0
2008-03-28 17:00	130	26	77	6,2	15,63	-0,99	28,8	1003,51	-5,03	-11,14	15,03	0,93	7,9	0,00	0,0
2008-03-28 17:30	131	26	74	6,0	15,53	-0,69	28,8	1002,51	-5,29	-10,75	14,93	1,02	8,3	0,00	0,0
2008-03-28 18:00	144	26	82	4,5	15,43	-1,19	28,8	1002,51	-4,36	-9,34	14,83	1,09	7,7	0,00	0,0
2008-03-28 18:30	135	26	85	3,5	15,63	-1,39	28,8	1002,51	-4,06	-5,83	15,03	1,12	6,8	0,00	0,0
2008-03-28 19:00	136	26	89	3,9	15,93	-1,49	28,8	1002,51	-3,52	-7,22	15,33	1,33	5,6	0,00	0,0
2008-03-28 19:30	150	26	91	3,0	16,13	-1,69	28,8	1003,51	-3,41	-4,88	15,53	1,29	6,9	0,00	0,0
2008-03-28 20:00	158	26	89	5,8	16,33	-1,69	28,8	1003,51	-3,72	-11,35	15,73	1,13	6,9	0,00	0,0
2008-03-28 20:30	149	26	84	4,3	16,33	-1,79	28,8	1003,51	-4,61	-8,86	15,73	0,64	6,8	0,00	0,0
2008-03-28 21:00	137	26	85	5,8	16,23	-2,29	28,8	1003,51	-4,94	-12,12	15,63	0,21	7,5	0,00	0,0
2008-03-28 21:30	137	26	84	4,1	16,13	-2,39	28,8	1003,51	-5,20	-9,58	15,53	0,04	6,8	0,00	0,0
2008-03-28 22:00	131	26	82	3,3	16,13	-2,49	28,8	1003,51	-5,63	-7,07	15,53	-0,21	6,0	0,00	0,0
2008-03-28 22:30	144	26	83	3,5	16,63	-2,59	28,8	1003,51	-5,56	-7,18	16,03	-0,24	5,4	0,00	0,0
2008-03-28 23:00	145	26	83	4,3	17,03	-2,39	28,8	1003,51	-5,36	-9,58	16,43	-0,04	5,4	0,00	0,0
2008-03-28 23:30	146	26	81	4,5	17,23	-2,19	28,8	1003,51	-5,50	-10,58	16,63	0,02	6,4	0,00	0,0
2008-03-29 00:00	146	26	80	3,5	17,23	-2,29	28,8	1003,51	-5,77	-6,84	16,63	-0,16	6,4	0,00	0,0
2008-03-29 00:30	124	26	79	3,1	17,03	-2,49	28,8	1003,51	-6,13	-5,75	16,43	-0,43	6,8	0,00	0,0
2008-03-29 01:00	141	26	79	3,3	17,03	-2,79	28,8	1003,51	-6,43	-7,41	16,43	-0,73	5,0	0,00	0,0
2008-03-29 01:30	151	26	80	3,5	17,03	-2,09	28,8	1003,51	-5,58	-6,62	16,43	0,04	7,5	0,00	0,0
2008-03-29 02:00	186	26	80	3,5	16,93	-2,09	28,8	1003,51	-5,58	-6,62	16,33	0,04	6,4	0,00	0,0
2008-03-29 02:30	139	26	78	4,7	16,93	-1,89	28,8	1002,51	-5,73	-10,21	16,33	0,10	7,7	0,00	0,0

Datum	Vindrikt °	Fukt inne Rh%	Fukt ute Rh%	Vindhast m/s	Temp in °C	Temp ute °C	Nb. Mån mm	Tryck Mbar	Daggp °C	Kyleffekt °C	Vix inne °C	Vix ute °C	Vindby m/s	Korr lufttryck	Nederb./dygn mm
2008-03-29 03:00	138	26	78	3,5	16,83	-2,09	28,8	1002,51	-5,92	-6,62	16,23	-0,10	6,9	0,00	0,0
2008-03-29 03:30	134	26	81	3,0	17,03	-2,89	28,8	1002,51	-6,18	-6,19	16,43	-0,69	5,0	0,00	0,0
2008-03-29 04:00	133	26	82	3,9	17,03	-2,79	28,8	1002,51	-5,92	-8,74	16,43	-0,51	4,3	0,00	0,0
2008-03-29 04:30	140	26	81	3,5	17,13	-2,19	28,8	1002,51	-5,50	-6,73	16,53	0,02	6,2	0,00	0,0
2008-03-29 05:00	117	26	81	5,2	17,13	-1,99	28,8	1002,51	-5,31	-11,04	16,53	0,22	6,4	0,00	0,0
2008-03-29 05:30	142	26	80	3,3	17,13	-2,19	28,8	1002,51	-5,67	-6,73	16,53	-0,06	6,2	0,00	0,0
2008-03-29 06:00	137	26	81	3,5	17,13	-2,39	28,8	1002,51	-5,70	-6,96	16,53	-0,19	6,6	0,00	0,0
2008-03-29 06:30	125	26	80	4,9	17,13	-2,29	28,8	1002,51	-5,77	-10,71	16,53	-0,16	6,9	0,00	0,0
2008-03-29 07:00	128	26	81	4,3	17,13	-2,09	28,8	1002,51	-5,41	-9,22	16,53	0,12	8,3	0,00	0,0
2008-03-29 07:30	125	26	83	5,0	17,13	-1,89	28,8	1002,51	-4,88	-10,91	16,53	0,46	8,1	0,00	0,0
2008-03-29 08:00	126	26	83	5,0	17,03	-1,49	28,8	1002,51	-4,49	-10,41	16,43	0,86	7,5	0,00	0,0
2008-03-29 08:30	143	26	83	6,0	17,03	-0,89	28,8	1002,51	-3,90	-11,01	16,43	1,47	7,3	0,00	0,0
2008-03-29 09:00	100	26	84	4,7	17,03	-0,69	28,8	1002,51	-3,54	-8,72	16,43	1,74	7,3	0,00	0,0
2008-03-29 09:30	121	26	86	3,3	17,03	-0,59	28,8	1002,51	-3,11	-4,92	16,43	1,99	5,2	0,00	0,0
2008-03-29 10:00	133	26	87	3,3	17,03	-0,19	28,8	1002,51	-2,56	-4,47	16,43	2,47	6,6	0,00	0,0
2008-03-29 10:30	137	26	88	2,8	17,03	0,31	28,8	1002,51	-1,91	-2,69	16,43	3,05	6,8	0,00	0,0
2008-03-29 11:00	160	26	86	4,9	17,03	0,41	28,8	1002,51	-2,13	-7,36	16,43	2,99	8,7	0,00	0,0
2008-03-29 11:30	132	26	89	3,5	16,83	0,11	28,8	1003,51	-1,95	-4,13	16,23	2,93	7,5	0,00	0,0
2008-03-29 12:00	116	26	91	4,1	16,83	0,11	28,8	1002,51	-1,64	-6,57	16,23	3,09	7,1	0,00	0,0
2008-03-29 12:30	133	26	91	4,3	16,73	0,61	28,8	1002,51	-1,14	-5,97	16,13	3,59	8,3	0,00	0,0
2008-03-29 13:00	138	26	90	3,3	16,63	0,72	28,8	1002,51	-1,20	-3,45	16,03	3,61	7,5	0,00	0,0
2008-03-29 13:30	137	26	89	4,1	16,73	1,12	28,8	1002,51	-0,96	-5,37	16,13	3,93	8,1	0,00	0,0
2008-03-29 14:00	155	26	88	2,6	16,73	1,42	28,8	1003,51	-0,83	-0,31	16,13	4,15	6,8	0,00	0,0
2008-03-29 14:30	146	26	87	3,7	16,73	1,72	28,8	1002,51	-0,70	-3,49	16,13	4,37	7,9	0,00	0,0
2008-03-29 15:00	138	26	84	3,9	16,83	2,22	28,8	1002,51	-0,71	-2,90	16,23	4,64	5,8	0,00	0,0
2008-03-29 15:30	132	26	85	3,0	16,83	2,12	28,8	1002,51	-0,64	-0,72	16,23	4,62	6,8	0,00	0,0
2008-03-29 16:00	151	26	86	3,3	16,93	2,32	28,8	1002,51	-0,27	-1,65	16,33	4,90	4,3	0,00	0,0
2008-03-29 16:30	104	26	84	1,2	16,93	2,62	28,8	1001,51	-0,31	2,62	16,33	5,04	6,0	0,00	0,0
2008-03-29 17:00	128	26	83	2,8	16,93	2,72	28,8	1001,51	-0,39	-0,07	16,33	5,07	5,0	0,00	0,0
2008-03-29 17:30	137	26	84	4,7	16,93	3,12	28,8	1002,51	0,17	-4,01	16,33	5,54	7,1	0,00	0,0
2008-03-29 18:00	144	26	88	4,9	16,83	3,02	28,8	1002,51	0,74	-4,14	16,23	5,75	8,3	0,00	0,0
2008-03-29 18:30	110	26	90	5,4	16,83	2,82	28,8	1002,51	0,87	-5,60	16,23	5,71	7,5	0,00	0,0
2008-03-29 19:00	138	26	94	3,3	16,93	2,52	28,8	1002,51	1,20	-1,42	16,33	5,74	7,7	0,00	0,0
2008-03-29 19:30	139	26	97	3,5	17,03	2,32	28,8	1002,51	1,45	-1,65	16,43	5,79	5,2	0,00	0,0
2008-03-29 20:00	129	26	100	3,0	17,03	2,12	28,8	1002,51	1,69	-0,72	16,43	5,85	5,0	0,00	0,0
2008-03-29 20:30	115	27	100	0,0	17,03	2,02	28,8	1002,51	1,59	2,02	16,47	5,75	3,5	0,00	0,0
2008-03-29 21:00	104	27	100	2,0	17,03	1,82	28,8	1002,51	1,39	1,82	16,47	5,55	3,7	0,00	0,0
2008-03-29 21:30	118	27	100	2,2	17,03	1,62	28,8	1002,51	1,19	1,62	16,47	5,35	3,1	0,00	0,0
2008-03-29 22:00	131	27	100	2,8	17,03	1,62	28,8	1002,51	1,19	-1,27	16,47	5,35	4,7	0,00	0,0
2008-03-29 22:30	100	27	100	2,0	17,03	1,52	28,8	1002,51	1,09	1,52	16,47	5,25	4,7	0,00	0,0
2008-03-29 23:00	95	27	100	2,2	17,03	1,52	28,8	1002,51	1,09	1,52	16,47	5,25	5,2	0,00	0,0
2008-03-29 23:30	130	27	100	2,6	16,93	1,42	28,8	1002,51	0,99	-0,31	16,37	5,15	5,6	0,00	0,0
2008-03-30 00:00	97	27	100	1,4	16,93	1,32	28,8	1002,51	0,89	1,32	16,37	5,05	5,0	0,00	0,0
2008-03-30 00:30	118	27	100	2,6	17,03	1,22	28,8	1002,51	0,79	-0,53	16,47	4,95	5,4	0,00	0,0
2008-03-30 01:00	125	27	100	3,5	17,03	1,32	28,8	1002,51	0,89	-2,78	16,47	5,05	4,9	0,00	0,0
2008-03-30 01:30	122	27	100	1,6	17,13	1,32	28,8	1002,51	0,89	1,32	16,57	5,05	5,2	0,00	0,0
2008-03-30 03:00	143	27	100	2,0	17,23	1,32	28,8	1002,51	0,89	1,32	16,67	5,05	5,2	0,00	0,0
2008-03-30 03:30	95	27	100	2,4	17,33	1,32	28,8	1002,51	0,89	-0,42	16,77	5,05	4,5	0,00	0,0
2008-03-30 04:00	66	27	100	1,8	17,43	1,32	28,8	1002,51	0,89	1,32	16,87	5,05	4,9	0,00	0,0
2008-03-30 04:30	120	27	100	1,6	17,53	1,32	28,8	1002,51	0,89	1,32	16,97	5,05	4,7	0,00	0,0

Datum	Vindrikt °	Fukt inne Rh%	Fukt ute Rh%	Vindhast m/s	Temp in °C	Temp ute °C	Nb. Mån mm	Tryck Mbar	Daggp °C	Kyleffekt °C	Vix inne °C	Vix ute °C	Vindby m/s	Korr lufttryck	Nederb./dygn mm
2008-03-30 05:00	116	27	100	2,8	17,63	1,22	28,8	1002,51	0,79	-1,71	17,07	4,95	3,9	0,00	0,0
2008-03-30 05:30	121	27	100	3,0	17,63	1,12	28,8	1002,51	0,69	-1,82	17,07	4,85	4,5	0,00	0,0
2008-03-30 06:00	132	27	100	3,1	17,63	1,12	28,8	1002,51	0,69	-1,82	17,07	4,85	4,9	0,00	0,0
2008-03-30 06:30	124	27	100	3,5	17,63	1,12	28,8	1002,51	0,69	-3,00	17,07	4,85	6,4	0,00	0,0
2008-03-30 07:00	134	27	100	4,3	17,53	1,12	28,8	1002,51	0,69	-5,37	16,97	4,85	5,2	0,00	0,0
2008-03-30 07:30	135	27	100	3,5	17,53	1,22	28,8	1003,51	0,79	-2,89	16,97	4,95	5,2	0,00	0,0
2008-03-30 08:00	141	27	100	1,8	17,53	1,32	28,8	1003,51	0,89	1,32	16,97	5,05	5,0	0,00	0,0
2008-03-30 08:30	128	27	100	3,7	17,63	1,62	28,8	1003,51	1,19	-3,60	17,07	5,35	4,7	0,00	0,0
2008-03-30 09:00	157	27	100	1,8	17,63	1,92	28,8	1003,51	1,49	1,92	17,07	5,65	4,7	0,00	0,0
2008-03-30 09:30	153	27	100	2,6	17,63	2,12	28,8	1003,51	1,69	0,42	17,07	5,85	4,5	0,00	0,0
2008-03-30 10:00	187	27	95	2,2	17,63	2,92	28,8	1004,51	1,75	2,92	17,07	6,22	3,7	0,00	0,0
2008-03-30 10:30	160	27	81	3,9	17,53	3,42	28,8	1004,51	-0,05	-1,50	16,97	5,62	5,6	0,00	0,0
2008-03-30 11:00	180	27	76	2,6	17,43	3,82	28,8	1004,51	-0,58	2,22	16,87	5,66	5,6	0,00	0,0
2008-03-30 11:30	184	27	73	2,8	17,23	3,82	28,8	1004,51	-1,15	1,13	16,67	5,46	5,8	0,00	0,0
2008-03-30 12:00	253	27	71	2,0	17,03	4,02	28,8	1005,51	-1,35	4,02	16,47	5,53	5,4	0,00	0,0
2008-03-30 12:30	152	27	69	4,1	16,93	4,12	28,8	1005,51	-1,66	-1,76	16,37	5,50	6,9	0,00	0,0
2008-03-30 13:00	176	27	68	2,4	16,83	4,02	28,8	1005,51	-1,97	2,43	16,27	5,33	8,3	0,00	0,0
2008-03-30 13:30	156	27	62	4,5	16,83	4,42	28,8	1006,51	-2,90	-2,40	16,27	5,36	7,9	0,00	0,0
2008-03-30 14:00	172	27	61	4,5	16,83	4,82	28,8	1006,51	-2,75	-1,91	16,27	5,71	7,5	0,00	0,0
2008-03-30 14:30	148	27	63	5,0	16,63	4,72	28,8	1006,51	-2,39	-2,60	16,07	5,72	6,8	0,00	0,0
2008-03-30 15:00	169	27	64	4,3	16,63	4,62	28,8	1006,51	-2,26	-1,16	16,07	5,68	7,7	0,00	0,0
2008-03-30 15:30	167	27	66	3,1	16,53	4,62	28,8	1006,51	-1,82	2,01	15,97	5,81	9,0	0,00	0,0
2008-03-30 16:00	157	27	69	4,3	16,53	4,52	28,8	1006,51	-1,28	-1,28	15,97	5,90	7,5	0,00	0,0
2008-03-30 16:30	154	27	68	2,4	16,53	5,02	28,8	1006,51	-1,01	3,49	15,97	6,33	7,5	0,00	0,0
2008-03-30 17:00	152	28	72	5,0	16,43	4,62	28,8	1006,51	-0,58	-2,72	15,90	6,19	7,3	0,00	0,0
2008-03-30 17:30	131	28	75	1,6	16,33	4,02	28,8	1006,51	-0,57	4,02	15,80	5,80	7,1	0,00	0,0
2008-03-30 18:00	151	28	78	4,9	16,33	3,72	28,8	1006,51	-0,30	-3,27	15,80	5,70	6,6	0,00	0,0
2008-03-30 18:30	138	28	79	4,9	16,23	3,62	28,8	1006,51	-0,22	-3,39	15,70	5,68	6,4	0,00	0,0
2008-03-30 19:00	156	28	80	5,4	16,13	3,42	28,8	1006,51	-0,23	-4,83	15,60	5,55	6,4	0,00	0,0
2008-03-30 19:30	150	28	81	3,7	16,13	3,32	28,8	1006,51	-0,15	-1,62	15,60	5,52	7,1	0,00	0,0
2008-03-30 20:00	143	28	82	4,1	16,13	3,12	28,8	1006,51	-0,17	-2,96	15,60	5,39	6,8	0,00	0,0
2008-03-30 20:30	128	28	82	6,0	16,03	3,12	28,8	1006,51	-0,17	-5,81	15,50	5,39	8,1	0,00	0,0
2008-03-30 21:00	118	28	82	2,2	16,03	3,12	28,8	1006,51	-0,17	3,12	15,50	5,39	7,3	0,00	0,0
2008-03-30 21:30	124	28	82	3,7	16,13	3,12	28,8	1006,51	-0,17	-1,85	15,60	5,39	7,9	0,00	0,0
2008-03-30 22:00	125	28	81	5,4	16,23	3,22	28,8	1006,51	-0,25	-5,08	15,70	5,42	7,3	0,00	0,0
2008-03-30 22:30	126	28	81	6,0	16,33	3,32	28,8	1006,51	-0,15	-5,55	15,80	5,52	8,7	0,00	0,0
2008-03-30 23:00	145	27	81	7,3	16,53	3,32	28,8	1005,51	-0,15	-7,32	15,97	5,52	9,0	0,00	0,0
2008-03-30 23:30	126	27	83	5,2	16,63	3,22	28,8	1005,51	0,10	-4,49	16,07	5,57	10,6	0,00	0,0
2008-03-31 00:00	121	27	84	6,6	16,83	3,32	28,8	1005,51	0,37	-6,15	16,27	5,74	9,0	0,00	0,0
2008-03-31 00:30	131	28	84	4,7	16,83	3,22	28,8	1005,51	0,27	-3,89	16,30	5,64	8,5	0,00	0,0
2008-03-31 01:00	146	28	82	6,2	16,83	3,32	28,8	1004,51	0,03	-5,55	16,30	5,59	9,8	0,00	0,0
2008-03-31 01:30	130	27	82	4,7	16,83	3,32	28,8	1004,51	0,03	-3,77	16,27	5,59	10,4	0,00	0,0
2008-03-31 02:00	142	27	82	3,9	16,73	3,32	28,8	1004,51	0,03	-1,62	16,17	5,59	8,9	0,00	0,0
2008-03-31 02:30	150	27	83	9,6	16,63	3,12	28,8	1004,51	0,00	-10,04	16,07	5,47	9,6	0,00	0,0
2008-03-31 03:00	149	27	84	7,1	16,53	3,02	28,8	1003,51	0,08	-7,19	15,97	5,44	11,3	0,00	0,0
2008-03-31 03:30	173	27	84	3,5	16,53	3,02	28,8	1004,51	0,08	-0,85	15,97	5,44	10,0	0,00	0,0
2008-03-31 04:00	159	27	85	3,1	16,63	2,82	28,8	1004,51	0,05	0,04	16,07	5,32	7,9	0,00	0,0
2008-03-31 04:30	145	27	84	4,1	16,73	2,92	28,8	1004,51	-0,02	-3,20	16,17	5,34	6,4	0,00	0,0
2008-03-31 05:00	133	27	86	4,9	16,83	2,72	28,8	1004,51	0,12	-4,51	16,27	5,30	6,4	0,00	0,0
2008-03-31 05:30	177	27	87	4,5	16,83	2,72	28,8	1004,51	0,29	-4,51	16,27	5,37	7,3	0,00	0,0

Datum	Vindrikt °	Fukt inne Rh%	Fukt ute Rh%	Vindhast m/s	Temp in °C	Temp ute °C	Nb. Mån mm	Tryck Mbar	Dagggp °C	Kyleffekt °C	Vix inne °C	Vix ute °C	Vindby m/s	Korr lufttryck	Nederb./dygn mm
2008-03-31 06:00	176	27	89	2,6	16,83	2,62	28,8	1004,51	0,51	0,95	16,27	5,43	7,9	0,00	0,0
2008-03-31 06:30	139	27	91	4,9	16,73	2,32	28,8	1004,51	0,53	-5,01	16,17	5,29	6,6	0,00	0,0
2008-03-31 07:00	147	27	93	5,2	16,73	2,22	28,8	1005,51	0,75	-5,75	16,17	5,35	7,3	0,00	0,0
2008-03-31 07:30	123	27	93	3,9	16,63	2,22	28,8	1005,51	0,75	-2,90	16,07	5,35	5,4	0,00	0,0
2008-03-31 08:00	144	27	93	5,6	16,63	2,42	28,8	1005,51	0,95	-6,11	16,07	5,55	6,8	0,00	0,0
2008-03-31 08:30	133	27	93	6,0	16,63	2,32	28,8	1005,51	0,85	-6,85	16,07	5,45	8,7	0,00	0,0
2008-03-31 09:00	145	28	91	3,5	16,73	2,62	28,8	1005,51	0,83	-1,31	16,20	5,59	6,8	0,00	0,0
2008-03-31 09:30	139	28	90	3,1	16,73	3,02	28,8	1006,51	1,07	0,26	16,20	5,91	6,9	0,00	0,0
2008-03-31 10:00	167	28	86	3,0	16,83	3,42	28,8	1006,51	0,81	0,70	16,30	6,00	6,4	0,00	0,0
2008-03-31 10:30	155	28	82	3,5	16,83	3,82	28,8	1006,51	0,51	0,05	16,30	6,09	5,6	0,00	0,0
2008-03-31 11:00	153	28	79	4,5	16,83	4,02	28,8	1006,51	0,17	-2,90	16,30	6,08	6,0	0,00	0,0
2008-03-31 11:30	155	28	77	4,7	16,83	4,52	28,8	1007,51	0,29	-2,28	16,30	6,43	6,0	0,00	0,0
2008-03-31 12:00	151	28	76	3,7	16,63	4,72	28,8	1007,51	0,29	0,02	16,10	6,56	6,2	0,00	0,0
2008-03-31 12:30	146	28	73	4,3	16,63	5,02	28,8	1007,51	0,00	-0,67	16,10	6,66	5,6	0,00	0,0
2008-03-31 13:00	140	28	70	3,5	16,53	5,32	28,8	1007,51	-0,31	1,75	16,00	6,76	6,4	0,00	0,0
2008-03-31 13:30	161	28	68	2,8	16,53	5,52	28,8	1007,51	-0,54	2,99	16,00	6,83	6,2	0,00	0,0
2008-03-31 14:00	131	28	65	3,9	16,53	5,92	28,8	1008,51	-0,81	1,42	16,00	7,05	6,0	0,00	0,0
2008-03-31 14:30	122	28	63	2,0	16,53	6,02	28,8	1008,51	-1,16	6,02	16,00	7,03	4,9	0,00	0,0
2008-03-31 15:00	198	28	64	2,0	16,53	6,02	28,8	1008,51	-0,93	6,02	16,00	7,09	4,7	0,00	0,0
2008-03-31 15:30	146	28	61	3,0	16,53	6,42	28,8	1008,51	-1,24	3,98	16,00	7,31	5,0	0,00	0,0
2008-03-31 16:00	179	28	62	1,4	16,53	6,52	28,8	1008,51	-0,92	6,52	16,00	7,47	4,7	0,00	0,0
2008-03-31 16:30	156	28	62	2,0	16,53	6,52	28,8	1008,51	-0,92	6,52	16,00	7,47	4,9	0,00	0,0
2008-03-31 17:00	143	28	63	3,7	16,53	6,12	28,8	1009,51	-1,06	1,65	16,00	7,13	5,0	0,00	0,0
2008-03-31 17:30	187	28	62	2,4	16,63	6,32	28,8	1008,51	-1,11	4,86	16,10	7,27	4,5	0,00	0,0
2008-03-31 18:00	148	28	65	2,0	16,53	5,72	28,8	1009,51	-0,99	5,72	16,00	6,85	3,9	0,00	0,0
2008-03-31 18:30	127	28	68	2,0	16,43	5,32	28,8	1009,51	-0,73	5,32	15,90	6,63	2,8	0,00	0,0
2008-03-31 19:00	139	28	70	1,4	16,43	4,92	28,8	1009,51	-0,69	4,92	15,90	6,36	3,3	0,00	0,0
2008-03-31 19:30	143	28	72	2,0	16,43	4,62	28,8	1009,51	-0,58	4,62	15,90	6,19	3,9	0,00	0,0
2008-03-31 20:00	142	28	73	0,0	16,33	4,22	28,8	1009,51	-0,77	4,22	15,80	5,86	2,6	0,00	0,0
2008-03-31 20:30	122	28	75	0,0	16,33	3,62	28,8	1009,51	-0,96	3,62	15,80	5,39	1,8	0,00	0,0
2008-03-31 21:00	137	28	77	1,2	16,33	3,12	28,8	1009,51	-1,07	3,12	15,80	5,03	1,4	0,00	0,0
2008-03-31 21:30	142	28	77	0,0	16,33	2,72	28,8	1009,51	-1,45	2,72	15,80	4,63	1,2	0,00	0,0
2008-03-31 22:00	141	28	80	0,0	16,43	2,02	28,8	1009,51	-1,59	2,02	15,90	4,15	0,0	0,00	0,0
2008-03-31 22:30	139	28	81	0,0	16,53	1,92	28,8	1009,51	-1,51	1,92	16,00	4,12	0,0	0,00	0,0
2008-03-31 23:00	151	28	81	0,0	16,73	1,52	28,8	1010,51	-1,90	1,52	16,20	3,72	0,0	0,00	0,0
2008-03-31 23:30	151	28	82	0,0	16,93	1,22	28,8	1010,51	-2,02	1,22	16,40	3,49	1,2	0,00	0,0
2008-04-01 00:00	150	28	84	0,0	17,03	0,82	28,8	1010,51	-2,07	0,82	16,50	3,24	0,0	0,00	0,0
Medelvärde Månad	195	27	83	1,6	16,87	-3,68		995,59	-6,98	-5,27	16,32	-1,25	3,6		0,0
Min	5	26	40	0,0	15,23	-19,70		975,49	-29,09	-22,83	14,70	-19,60	0,0		0,0
Max	356	29	100	9,6	18,13	6,52	28,8	1010,51	1,99	6,52	17,61	7,47	15,3		