

Medeltemperaturer / Max / Min

● Kyleff med °C
 ● Dygns med °C
 ▲ Temp Max
 ○ Temp Min
 — Temperatur

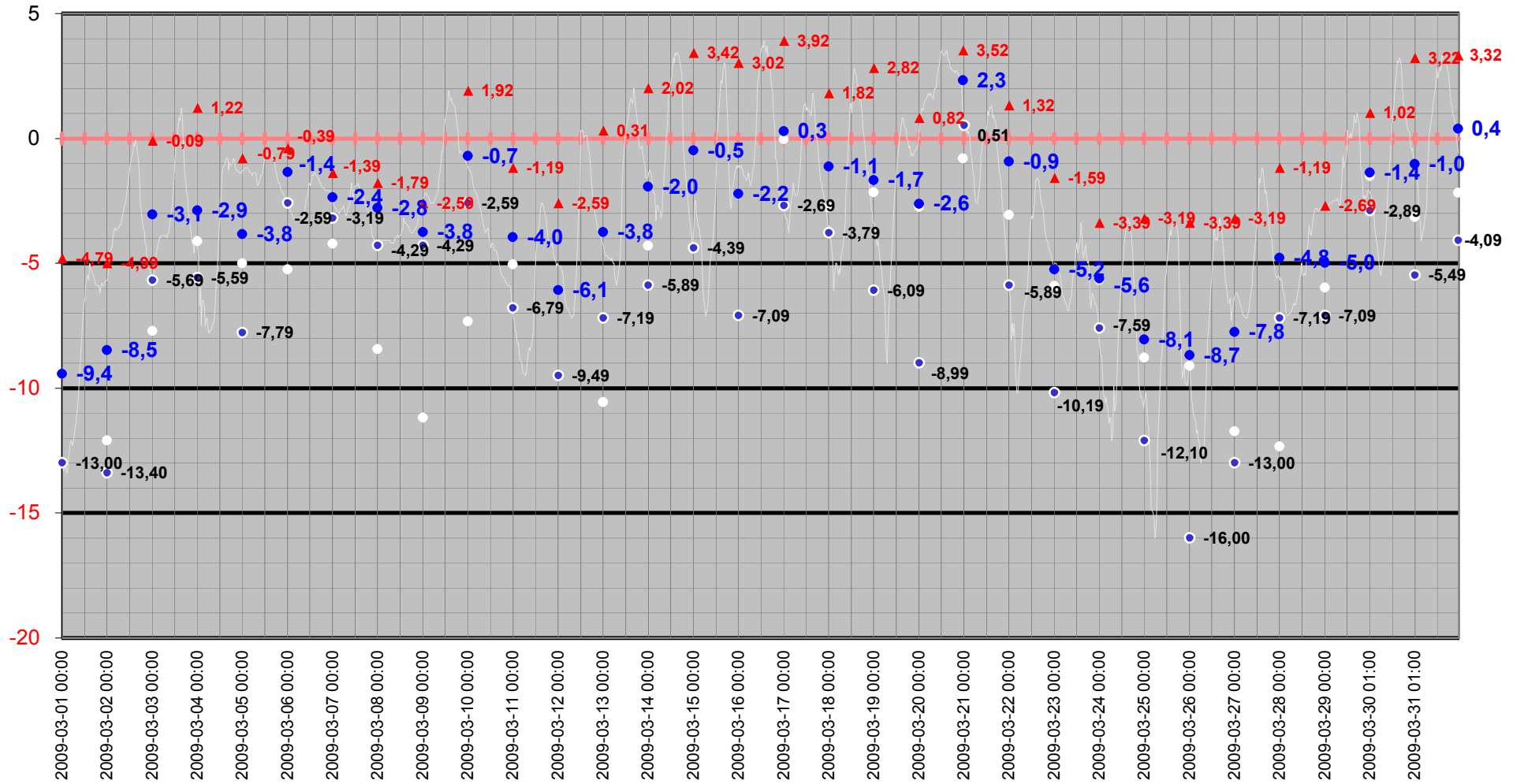

Medeltemperatur

□ Kyleff med °C ● Dygns med °C — Temperatur °C — Kyleffekt °C

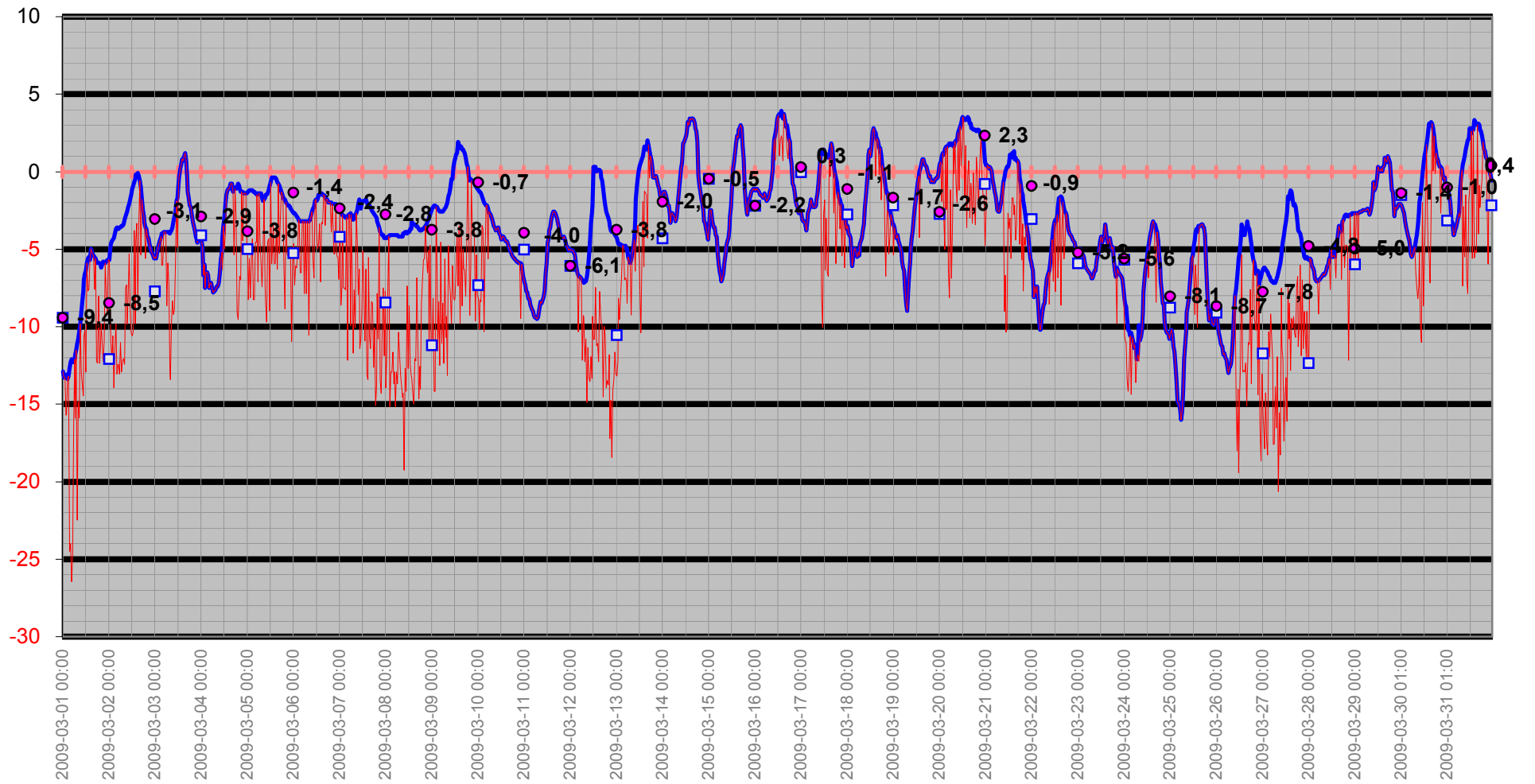

Temperatur/Vindby

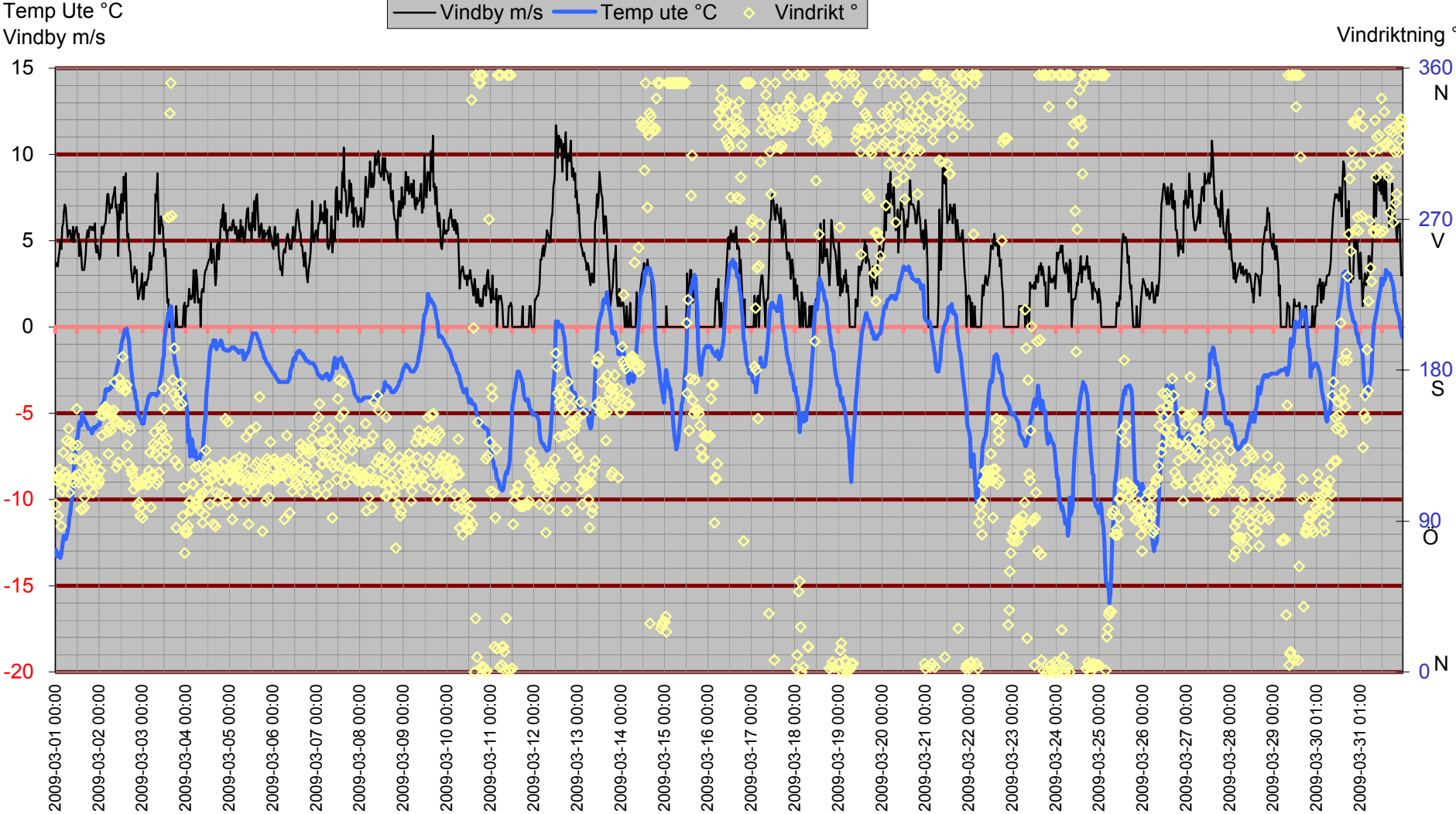

Inne

Temp inne °C

Vindby m/s

Temp in °C — Vindby m/s — Temp ute °C — Fukt inne Rh%

Rh % inne

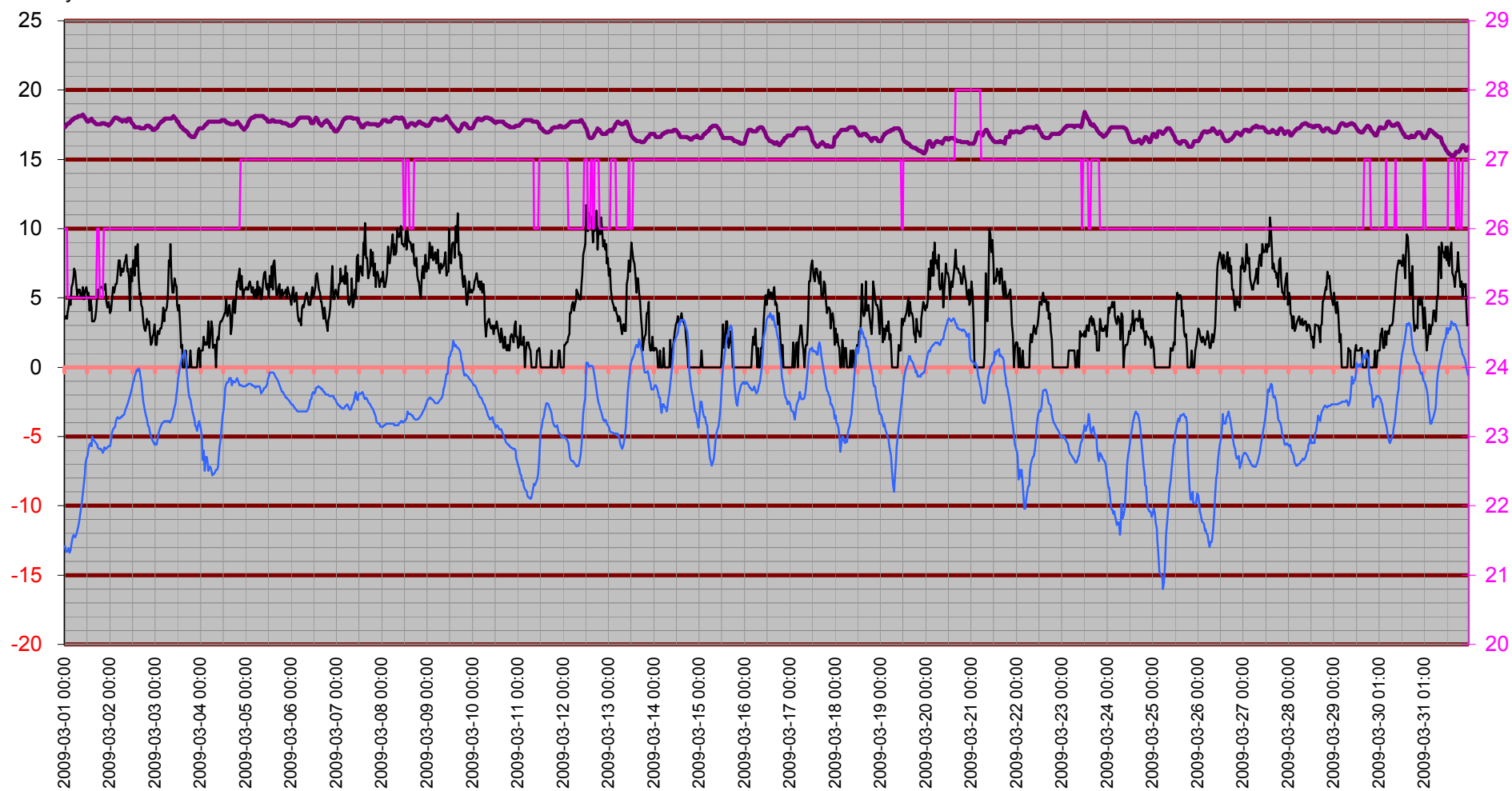

Temperatur inne

Temp in °C

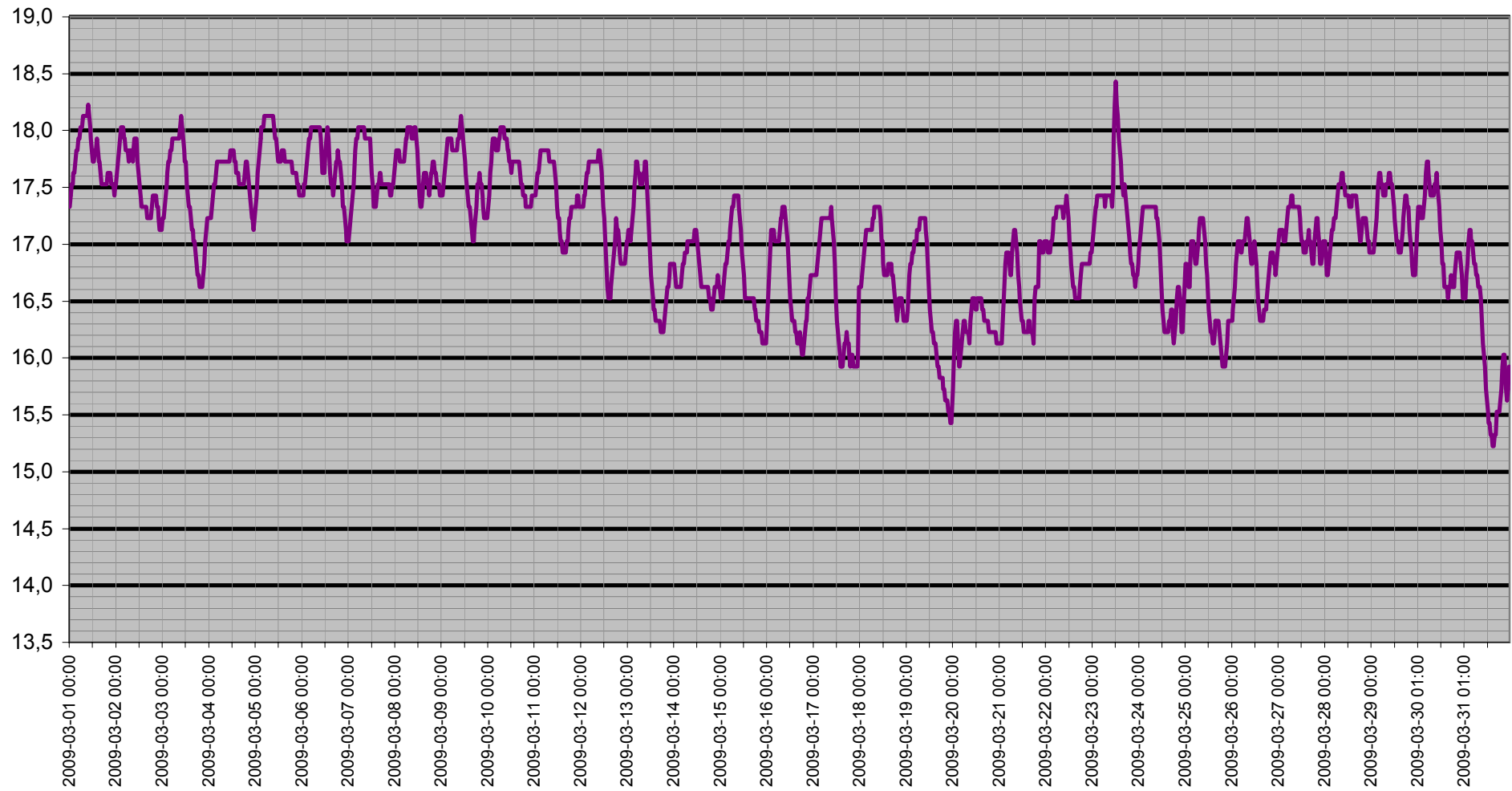

Dagpunkt/Temperatur

Vindhast m/s Daggp °C Temp ute °C Fukt ute Rh%

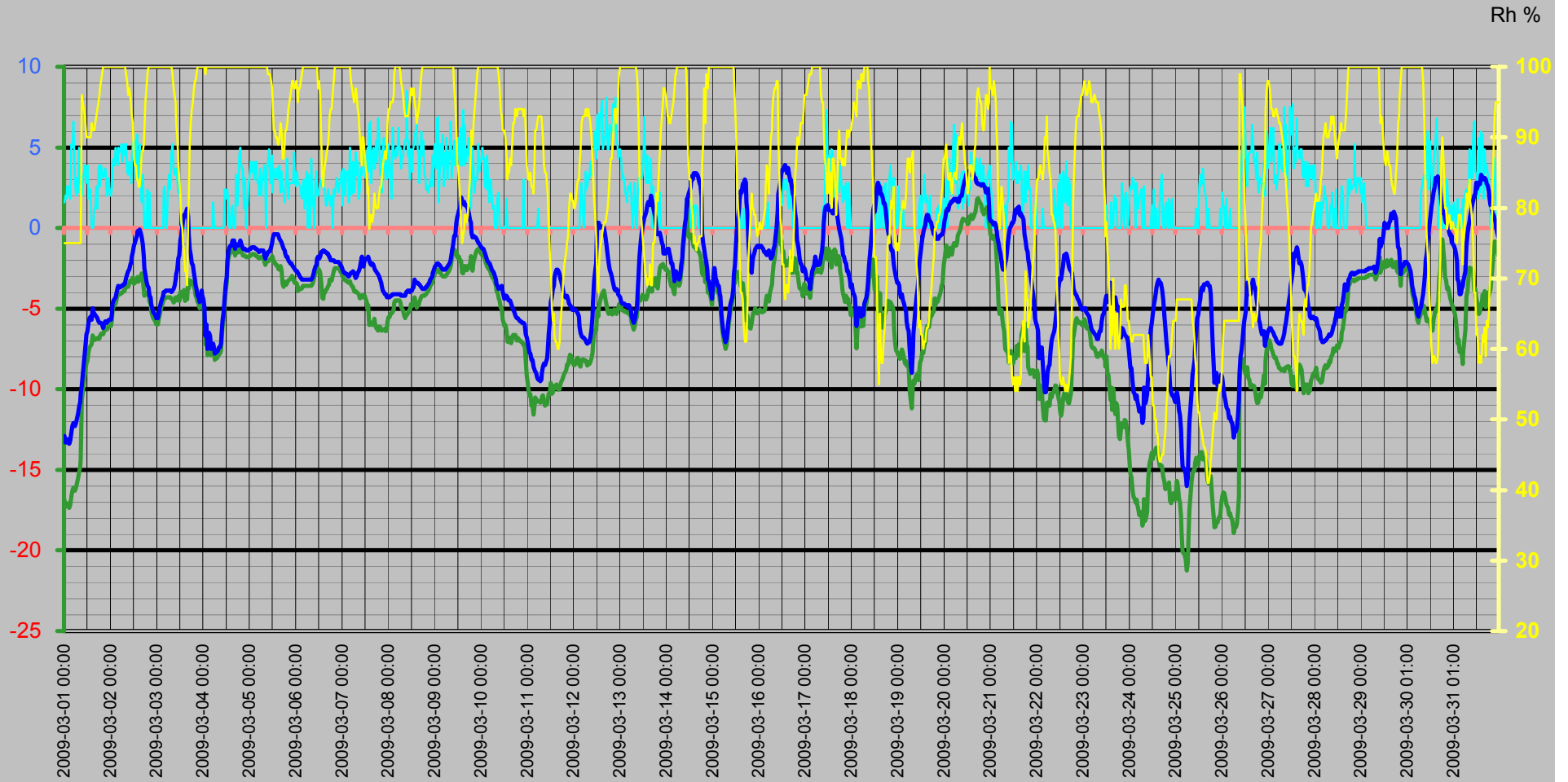

Vinddata

Vindhastighet m/s
Vindby m/s

Vindhast m/s — Vindby m/s ◊ Vindrikt ° — Fukt ute Rh%

Vindriktning °
Rh %

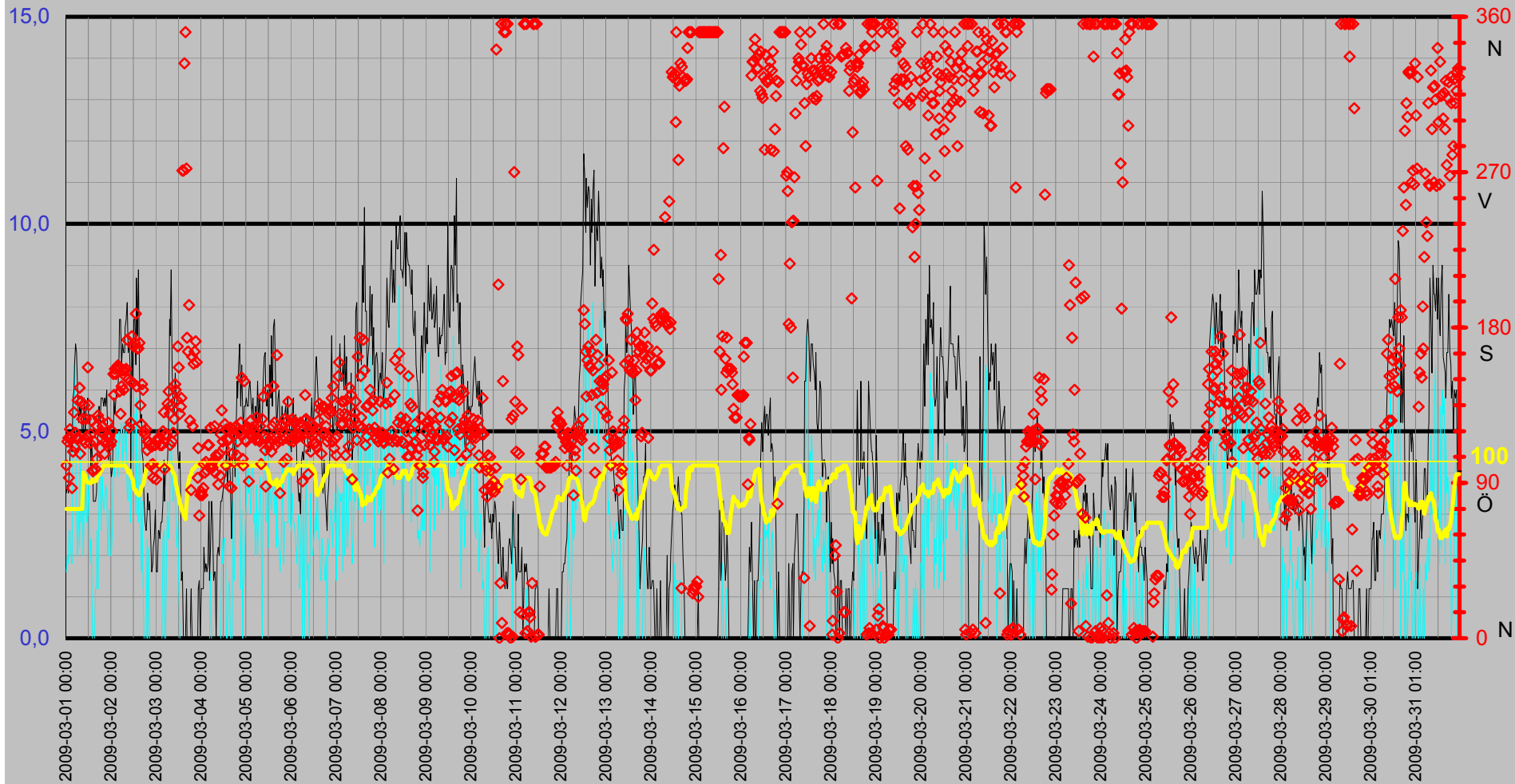

Luftfukt Kyleffekt Temp Vind Medeltemperatur

Temp °C
Vind m/s

● Dygns med °C Vindhast m/s Kyleffekt °C Temp ute °C Fukt ute Rh%

Rh %

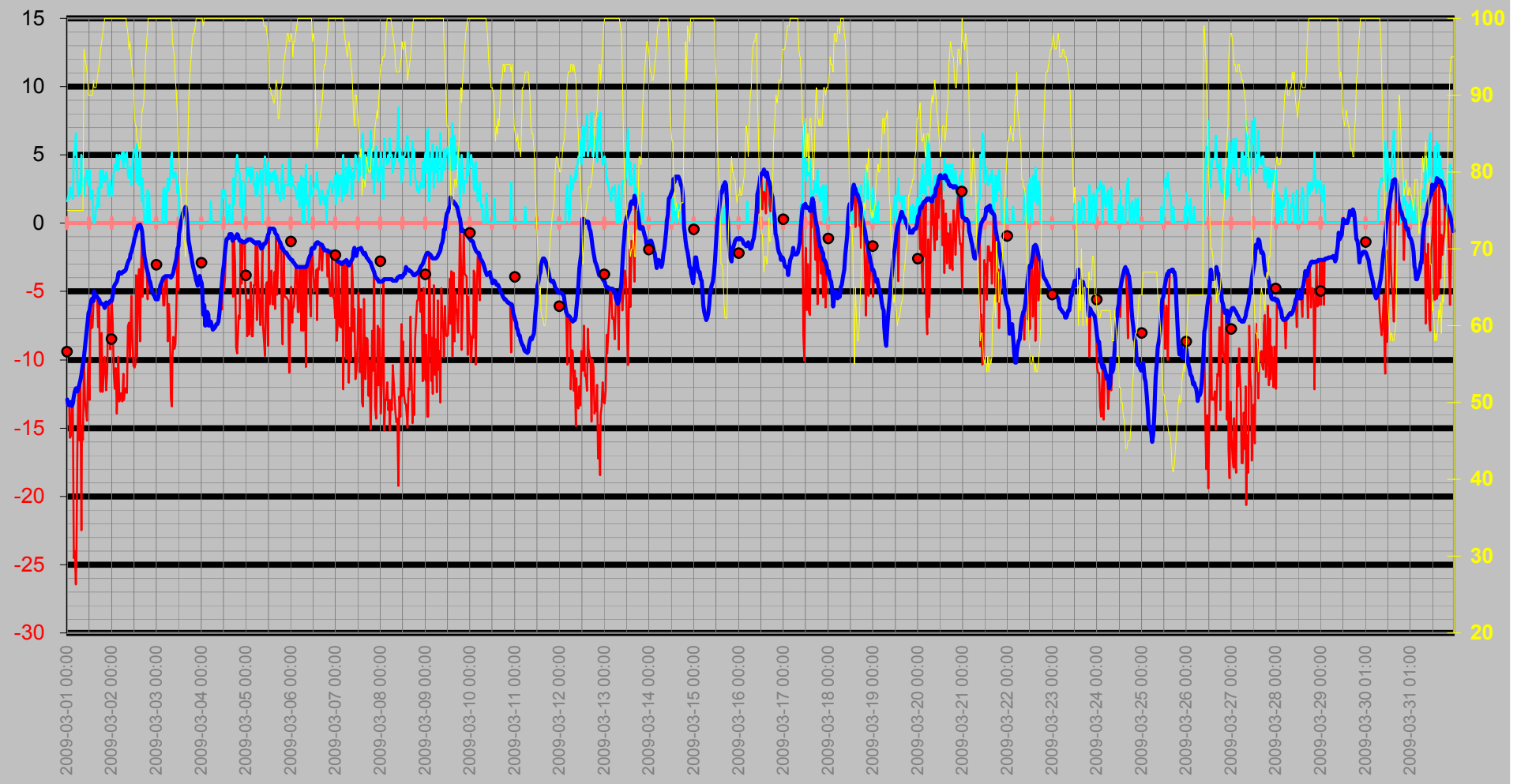

Nederbörd

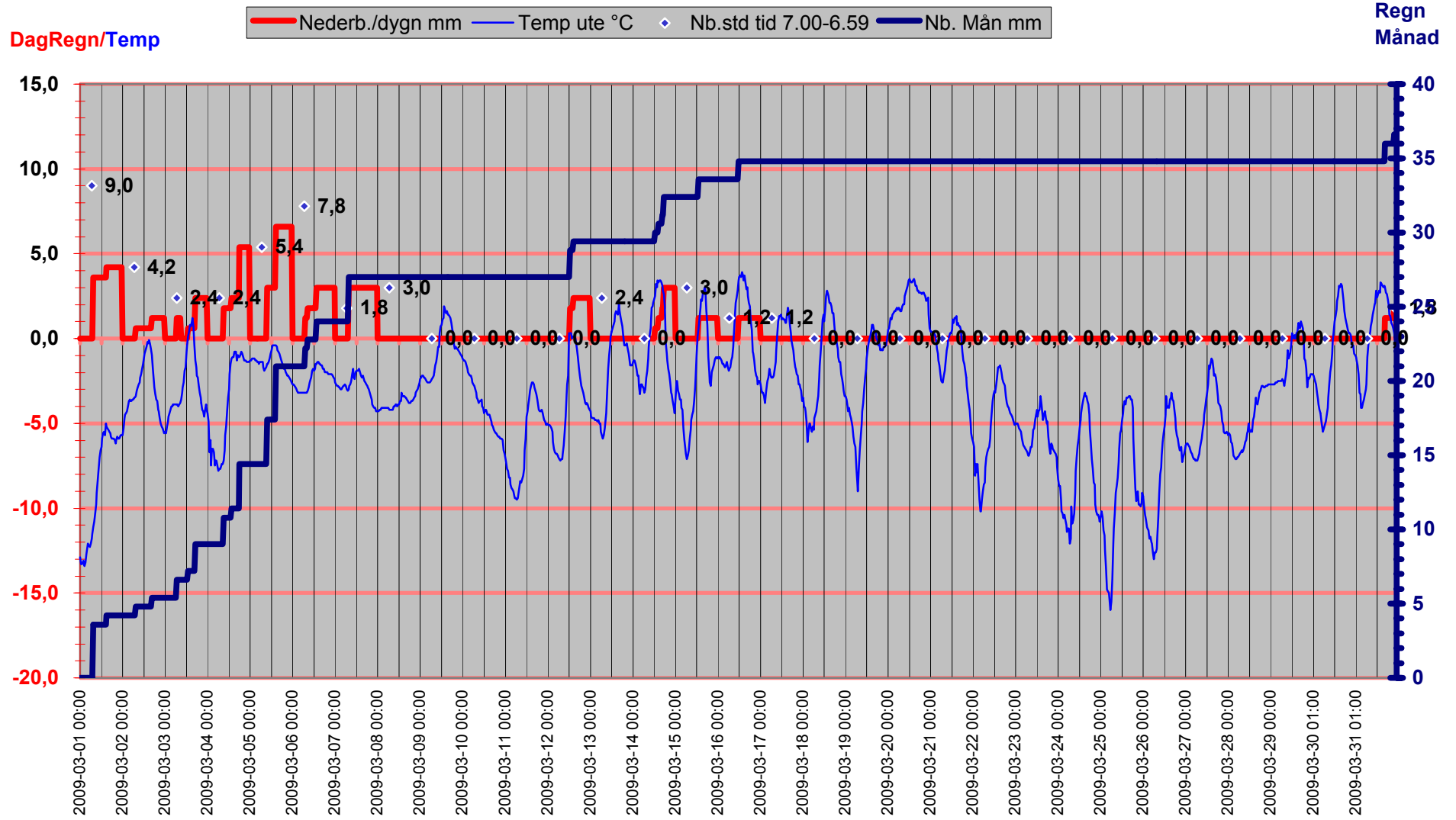

Luftryck/Nederbörd

◆ Luftryck mbar
 ▬ Nederb./dygn mm
 △ Nb.std tid 7.00-6.59

Luftryck

Nederbörd

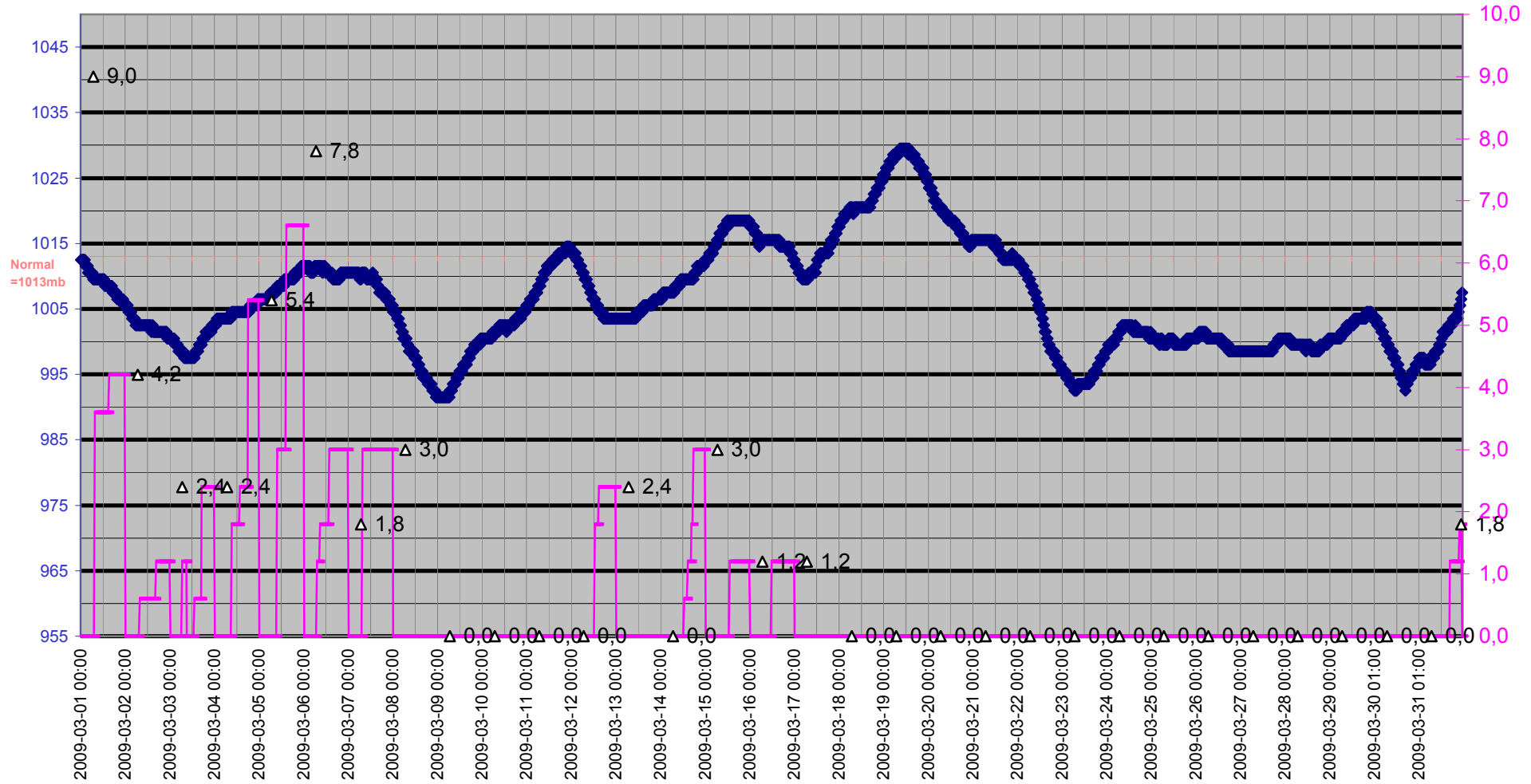

Grund

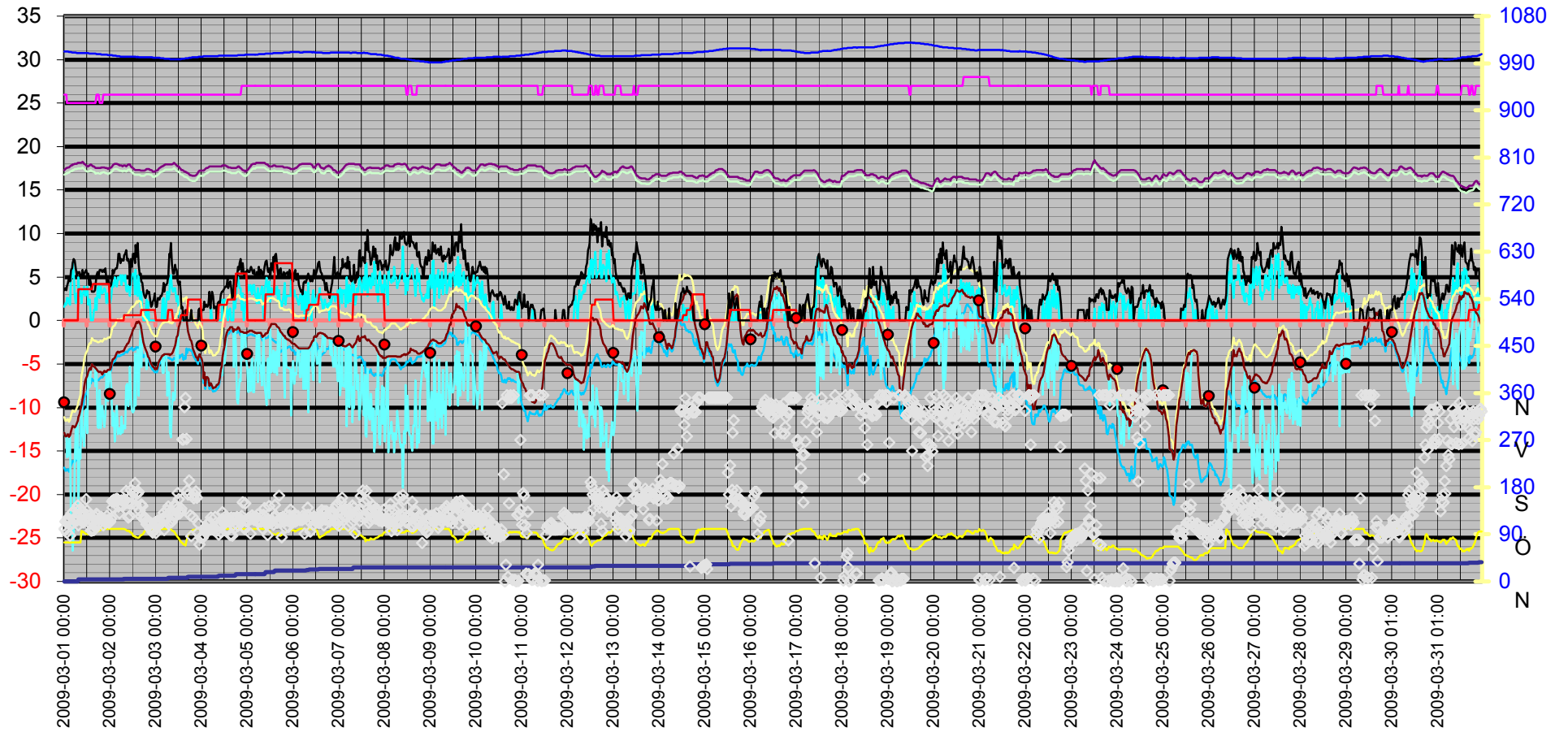

Datum	Vindrikt °	Fukt inne Rh%	Fukt ute Rh%	Vindhast m/s	Temp in °C	Temp ute °C	Nb. Mån mm	Tryck Mbar	Daggp °C	Kyleffekt °C	Vix inne °C	Vix ute °C	Vindby m/s	Korr lufttryck	Nederb./dygn mm
2009-03-01 00:00	100	26	75	1,6	17,33	-12,90	0,0	1012,51	-16,88	-12,90	16,73	-11,12	3,5	0,00	0,0
2009-03-01 00:30	114	26	75	2,0	17,43	-13,30	0,0	1012,51	-17,27	-13,30	16,83	-11,52	3,7	0,00	0,0
2009-03-01 01:00	116	26	75	1,8	17,53	-13,30	0,0	1012,51	-17,27	-13,30	16,93	-11,52	3,5	0,00	0,0
2009-03-01 01:30	93	25	75	2,6	17,53	-13,20	0,0	1012,51	-17,17	-15,73	16,90	-11,42	3,9	0,00	0,0
2009-03-01 02:00	121	25	75	2,6	17,63	-13,10	0,0	1012,51	-17,07	-15,62	17,00	-11,32	4,3	0,00	0,0
2009-03-01 02:30	116	25	75	2,0	17,63	-13,40	0,0	1011,51	-17,36	-13,40	17,00	-11,62	5,0	0,00	0,0
2009-03-01 03:00	87	25	75	1,8	17,73	-13,20	0,0	1011,51	-17,17	-13,20	17,10	-11,42	4,5	0,00	0,0
2009-03-01 03:30	108	25	75	5,2	17,83	-12,70	0,0	1011,51	-16,69	-24,51	17,20	-10,92	5,8	0,00	0,0
2009-03-01 04:00	131	25	75	5,0	17,83	-12,30	0,0	1010,51	-16,30	-24,01	17,20	-10,52	6,0	0,00	0,0
2009-03-01 04:30	111	25	75	6,6	17,93	-12,10	0,0	1010,51	-16,11	-26,47	17,30	-10,32	6,6	0,00	0,0
2009-03-01 05:00	119	25	75	5,4	17,93	-12,20	0,0	1010,51	-16,21	-24,79	17,30	-10,42	7,1	0,00	0,0
2009-03-01 05:30	116	25	75	3,0	18,03	-12,30	0,0	1010,51	-16,30	-16,46	17,40	-10,52	6,9	0,00	0,0
2009-03-01 06:00	138	25	75	2,0	18,03	-12,10	0,0	1010,51	-16,11	-12,10	17,40	-10,32	6,0	0,00	0,0
2009-03-01 06:30	116	25	75	3,1	18,03	-11,80	0,0	1009,51	-15,82	-15,91	17,40	-10,02	5,2	0,00	0,0
2009-03-01 07:00	145	25	75	2,2	18,13	-11,50	0,0	1009,51	-15,53	-11,50	17,50	-9,72	5,6	0,00	0,0
2009-03-01 07:30	107	25	75	5,0	18,13	-11,10	3,6	1009,51	-15,14	-22,50	17,50	-9,32	5,4	3,60	3,6
2009-03-01 08:00	137	25	75	2,8	18,13	-10,80	3,6	1009,51	-14,85	-14,82	17,50	-9,02	5,6	3,60	3,6
2009-03-01 08:30	127	25	75	3,5	18,13	-10,29	3,6	1009,51	-14,37	-15,88	17,50	-8,52	5,0	0,00	3,6
2009-03-01 09:00	115	25	96	2,0	18,13	-9,79	3,6	1009,51	-10,71	-9,79	17,50	-6,41	5,0	0,00	3,6
2009-03-01 09:30	135	25	95	3,1	18,23	-9,09	3,6	1009,51	-10,15	-12,96	17,60	-5,79	5,8	0,00	3,6
2009-03-01 10:00	113	25	94	3,3	18,13	-8,39	3,6	1009,51	-9,60	-13,73	17,50	-5,17	4,9	0,00	3,6
2009-03-01 10:30	127	25	93	3,9	18,03	-7,69	3,6	1009,51	-9,05	-14,45	17,40	-4,56	5,4	0,00	3,6
2009-03-01 11:00	117	25	91	2,8	17,93	-6,99	3,6	1009,51	-8,64	-10,67	17,30	-4,02	5,6	0,00	3,6
2009-03-01 11:30	157	25	90	3,0	17,83	-6,59	3,6	1009,51	-8,39	-10,23	17,20	-3,70	5,8	0,00	3,6
2009-03-01 12:00	135	25	90	3,9	17,73	-6,39	3,6	1009,51	-8,20	-12,94	17,10	-3,50	5,2	0,00	3,6
2009-03-01 12:30	113	25	90	1,8	17,73	-5,89	3,6	1009,51	-7,70	-5,89	17,10	-3,00	5,4	0,00	3,6
2009-03-01 13:00	118	25	90	2,4	17,83	-5,59	3,6	1008,51	-7,41	-7,70	17,20	-2,70	4,1	0,00	3,6
2009-03-01 13:30	126	25	90	2,4	17,83	-5,49	3,6	1008,51	-7,31	-7,60	17,20	-2,60	4,9	0,00	3,6
2009-03-01 14:00	97	25	92	0,0	17,93	-5,69	3,6	1008,51	-7,21	-5,69	17,30	-2,64	4,3	0,00	3,6
2009-03-01 14:30	97	25	91	0,0	17,83	-4,99	3,6	1008,51	-6,67	-4,99	17,20	-2,02	3,3	0,00	3,6
2009-03-01 15:00	114	25	91	0,0	17,73	-5,19	4,2	1008,51	-6,87	-5,19	17,10	-2,22	3,3	0,60	4,2
2009-03-01 15:30	98	25	91	1,2	17,73	-5,29	4,2	1008,51	-6,96	-5,29	17,10	-2,32	3,3	0,60	4,2
2009-03-01 16:00	104	25	92	1,2	17,63	-5,39	4,2	1008,51	-6,92	-5,39	17,00	-2,34	3,5	0,00	4,2
2009-03-01 16:30	123	25	93	2,6	17,53	-5,49	4,2	1008,51	-6,87	-7,60	16,90	-2,35	4,1	0,00	4,2
2009-03-01 17:00	129	26	94	1,2	17,53	-5,59	4,2	1007,51	-6,82	-5,59	16,93	-2,37	5,2	0,00	4,2
2009-03-01 17:30	127	26	95	3,7	17,53	-5,79	4,2	1007,51	-6,88	-12,24	16,93	-2,49	5,6	0,00	4,2
2009-03-01 18:00	110	26	96	3,9	17,53	-5,89	4,2	1007,51	-6,84	-12,35	16,93	-2,51	5,2	0,00	4,2
2009-03-01 18:30	120	25	97	2,6	17,53	-5,89	4,2	1007,51	-6,70	-8,02	16,90	-2,42	5,8	0,00	4,2
2009-03-01 19:00	119	25	98	3,9	17,53	-5,89	4,2	1007,51	-6,56	-12,35	16,90	-2,33	5,8	0,00	4,2
2009-03-01 19:30	123	25	99	3,5	17,63	-5,99	4,2	1006,51	-6,53	-11,02	17,00	-2,35	5,8	0,00	4,2
2009-03-01 20:00	119	25	100	3,1	17,63	-6,19	4,2	1006,51	-6,59	-9,79	17,00	-2,46	5,6	0,00	4,2
2009-03-01 20:30	107	26	100	3,3	17,63	-5,99	4,2	1006,51	-6,39	-11,02	17,03	-2,26	5,8	0,00	4,2
2009-03-01 21:00	114	26	100	3,7	17,63	-5,79	4,2	1006,51	-6,19	-12,24	17,03	-2,06	5,6	0,00	4,2
2009-03-01 21:30	117	26	100	3,5	17,53	-5,89	4,2	1006,51	-6,29	-10,91	16,93	-2,16	6,0	0,00	4,2
2009-03-01 22:00	113	26	100	2,0	17,53	-5,89	4,2	1006,51	-6,29	-5,89	16,93	-2,16	4,7	0,00	4,2
2009-03-01 22:30	125	26	100	2,4	17,53	-5,79	4,2	1006,51	-6,19	-7,91	16,93	-2,06	4,3	0,00	4,2
2009-03-01 23:00	117	26	100	3,1	17,43	-5,69	4,2	1005,51	-6,09	-9,25	16,83	-1,96	4,7	0,00	4,2
2009-03-01 23:30	112	26	100	2,0	17,53	-5,69	4,2	1005,51	-6,09	-5,69	16,93	-1,96	4,3	0,00	4,2
2009-03-02 00:00	114	26	100	2,0	17,53	-5,69	4,2	1005,51	-6,09	-5,69	16,93	-1,96	3,9	0,00	0,0
2009-03-02 00:30	120	26	100	2,6	17,63	-5,29	4,2	1005,51	-5,69	-7,39	17,03	-1,56	4,1	0,00	0,0

Datum	Vindrikt °	Fukt inne Rh%	Fukt ute Rh%	Vindhast m/s	Temp in °C	Temp ute °C	Nb. Mån mm	Tryck Mbar	Daggp °C	Kyleffekt °C	Vix inne °C	Vix ute °C	Vindby m/s	Korr lufttryck	Nederb./dygn mm
2009-03-02 01:00	153	26	100	3,9	17,73	-4,69	4,2	1005,51	-5,09	-10,95	17,13	-0,96	4,9	0,00	0,0
2009-03-02 01:30	141	26	100	4,3	17,83	-4,49	4,2	1004,51	-4,89	-12,11	17,23	-0,76	5,8	0,00	0,0
2009-03-02 02:00	156	26	100	3,9	17,93	-4,39	4,2	1004,51	-4,79	-10,60	17,33	-0,66	5,4	0,00	0,0
2009-03-02 02:30	153	26	100	5,0	18,03	-4,29	4,2	1004,51	-4,69	-13,93	17,44	-0,56	5,8	0,00	0,0
2009-03-02 03:00	157	26	100	4,3	18,03	-3,99	4,2	1004,51	-4,40	-11,51	17,44	-0,26	6,0	0,00	0,0
2009-03-02 03:30	158	26	100	3,9	18,03	-3,69	4,2	1003,51	-4,10	-9,79	17,44	0,04	6,0	0,00	0,0
2009-03-02 04:00	156	26	100	5,0	17,93	-3,59	4,2	1003,51	-4,00	-13,05	17,33	0,14	6,8	0,00	0,0
2009-03-02 04:30	143	26	100	4,7	17,93	-3,69	4,2	1003,51	-4,10	-12,44	17,33	0,04	7,7	0,00	0,0
2009-03-02 05:00	130	26	100	4,9	17,83	-3,69	4,2	1003,51	-4,10	-12,44	17,23	0,04	7,7	0,00	0,0
2009-03-02 05:30	146	26	100	5,2	17,83	-3,59	4,2	1002,51	-4,00	-13,05	17,23	0,14	6,6	0,00	0,0
2009-03-02 06:00	155	26	100	4,1	17,83	-3,59	4,2	1002,51	-4,00	-11,03	17,23	0,14	7,1	0,00	0,0
2009-03-02 06:30	144	26	100	5,2	17,73	-3,49	4,2	1002,51	-3,90	-12,92	17,13	0,24	6,9	0,00	0,0
2009-03-02 07:00	155	26	100	4,9	17,83	-3,49	4,2	1002,51	-3,90	-12,19	17,23	0,24	6,9	0,00	0,0
2009-03-02 07:30	152	26	100	4,5	17,83	-3,39	4,8	1002,51	-3,80	-12,07	17,23	0,34	7,5	0,60	0,6
2009-03-02 08:00	156	26	99	5,2	17,83	-3,09	4,8	1002,51	-3,64	-12,42	17,23	0,55	7,7	0,60	0,6
2009-03-02 08:30	173	26	98	3,5	17,73	-2,89	4,8	1002,51	-3,58	-7,52	17,13	0,67	8,1	0,00	0,6
2009-03-02 09:00	150	26	96	3,3	17,83	-2,69	4,8	1002,51	-3,66	-7,29	17,23	0,70	6,9	0,00	0,6
2009-03-02 09:30	122	26	97	4,1	17,93	-2,59	4,8	1002,51	-3,42	-9,83	17,33	0,88	7,1	0,00	0,6
2009-03-02 10:00	149	26	96	3,9	17,93	-2,29	4,8	1002,51	-3,27	-8,15	17,33	1,10	6,4	0,00	0,6
2009-03-02 10:30	125	26	94	2,8	17,93	-2,09	4,8	1002,51	-3,36	-5,31	17,33	1,13	4,1	0,00	0,6
2009-03-02 11:00	175	26	93	4,3	17,73	-1,79	4,8	1002,51	-3,21	-8,86	17,13	1,35	7,1	0,00	0,6
2009-03-02 11:30	148	26	92	5,2	17,63	-1,49	4,8	1002,51	-3,06	-10,41	17,03	1,57	6,2	0,00	0,6
2009-03-02 12:00	169	26	87	5,4	17,53	-1,09	4,8	1002,51	-3,44	-10,59	16,93	1,57	7,7	0,00	0,6
2009-03-02 12:30	171	26	86	5,4	17,43	-0,89	4,8	1002,51	-3,41	-10,33	16,83	1,69	7,7	0,00	0,6
2009-03-02 13:00	188	26	86	3,0	17,33	-0,69	4,8	1002,51	-3,21	-3,78	16,73	1,89	6,6	0,00	0,6
2009-03-02 13:30	146	26	84	5,8	17,33	-0,49	4,8	1002,51	-3,34	-9,82	16,73	1,94	8,7	0,00	0,6
2009-03-02 14:00	168	26	84	3,5	17,33	-0,19	4,8	1001,51	-3,05	-4,47	16,73	2,24	7,3	0,00	0,6
2009-03-02 14:30	168	26	83	2,8	17,33	-0,29	4,8	1002,51	-3,31	-3,35	16,73	2,07	8,9	0,00	0,6
2009-03-02 15:00	171	26	83	5,2	17,33	-0,09	4,8	1001,51	-3,12	-8,64	16,73	2,27	6,4	0,00	0,6
2009-03-02 15:30	135	26	85	2,8	17,33	-0,29	4,8	1001,51	-2,98	-3,35	16,73	2,22	5,2	0,00	0,6
2009-03-02 16:00	124	26	88	1,6	17,23	-0,59	4,8	1001,51	-2,79	-0,59	16,63	2,15	5,4	0,00	0,6
2009-03-02 16:30	147	26	88	3,3	17,23	-0,99	5,4	1001,51	-3,19	-5,37	16,63	1,75	4,5	0,60	1,2
2009-03-02 17:00	144	26	89	1,2	17,23	-1,79	5,4	1001,51	-3,82	-1,79	16,63	1,03	4,3	0,60	1,2
2009-03-02 17:30	120	26	91	0,0	17,23	-2,49	5,4	1001,51	-4,20	-2,49	16,63	0,49	3,3	0,00	1,2
2009-03-02 18:00	118	26	95	0,0	17,23	-2,89	5,4	1001,51	-4,01	-2,89	16,63	0,41	2,8	0,00	1,2
2009-03-02 18:30	121	26	97	0,0	17,33	-3,29	5,4	1001,51	-4,12	-3,29	16,73	0,18	2,6	0,00	1,2
2009-03-02 19:00	109	26	99	2,4	17,43	-3,59	5,4	1001,51	-4,13	-5,59	16,83	0,05	3,0	0,00	1,2
2009-03-02 19:30	114	26	100	0,0	17,43	-3,69	5,4	1001,51	-4,10	-3,69	16,83	0,04	3,5	0,00	1,2
2009-03-02 20:00	114	26	100	2,2	17,43	-4,19	5,4	1001,51	-4,59	-4,19	16,83	-0,46	3,1	0,00	1,2
2009-03-02 20:30	112	26	100	0,0	17,43	-4,29	5,4	1001,51	-4,69	-4,29	16,83	-0,56	3,3	0,00	1,2
2009-03-02 21:00	100	26	100	0,0	17,33	-4,69	5,4	1001,51	-5,09	-4,69	16,73	-0,96	2,4	0,00	1,2
2009-03-02 21:30	111	26	100	0,0	17,33	-4,99	5,4	1001,51	-5,39	-4,99	16,73	-1,26	1,6	0,00	1,2
2009-03-02 22:00	101	26	100	0,0	17,23	-5,19	5,4	1001,51	-5,59	-5,19	16,63	-1,46	1,8	0,00	1,2
2009-03-02 22:30	93	26	100	0,0	17,13	-5,29	5,4	1000,51	-5,69	-5,29	16,53	-1,56	2,2	0,00	1,2
2009-03-02 23:00	98	26	100	0,0	17,13	-5,39	5,4	1000,51	-5,79	-5,39	16,53	-1,66	2,4	0,00	1,2
2009-03-02 23:30	112	26	100	0,0	17,13	-5,59	5,4	1000,51	-5,99	-5,59	16,53	-1,86	3,1	0,00	1,2
2009-03-03 00:00	92	26	100	0,0	17,23	-5,49	5,4	1000,51	-5,89	-5,49	16,63	-1,76	1,6	0,00	0,0
2009-03-03 00:30	114	26	100	0,0	17,23	-5,59	5,4	1000,51	-5,99	-5,59	16,63	-1,86	1,6	0,00	0,0
2009-03-03 01:00	116	26	100	0,0	17,33	-5,19	5,4	1000,51	-5,59	-5,19	16,73	-1,46	2,6	0,00	0,0
2009-03-03 01:30	115	26	100	0,0	17,43	-4,89	5,4	1000,51	-5,29	-4,89	16,83	-1,16	2,6	0,00	0,0

Datum	Vindrikt °	Fukt inne Rh%	Fukt ute Rh%	Vindhast m/s	Temp in °C	Temp ute °C	Nb. Mån mm	Tryck Mbar	Daggp °C	Kyleffekt °C	Vix inne °C	Vix ute °C	Vindby m/s	Korr lufttryck	Nederb./dygn mm
2009-03-03 02:00	112	26	100	0,0	17,53	-4,59	5,4	1000,51	-4,99	-4,59	16,93	-0,86	2,4	0,00	0,0
2009-03-03 02:30	112	26	100	0,0	17,63	-4,39	5,4	999,51	-4,79	-4,39	17,03	-0,66	2,8	0,00	0,0
2009-03-03 03:00	112	26	100	0,0	17,73	-4,19	5,4	999,51	-4,59	-4,19	17,13	-0,46	2,8	0,00	0,0
2009-03-03 03:30	120	26	100	2,4	17,73	-3,99	5,4	999,51	-4,40	-6,01	17,13	-0,26	3,3	0,00	0,0
2009-03-03 04:00	131	26	100	2,6	17,83	-3,99	5,4	999,51	-4,40	-6,01	17,23	-0,26	4,3	0,00	0,0
2009-03-03 04:30	98	26	100	0,0	17,83	-3,89	5,4	998,51	-4,30	-3,89	17,23	-0,16	3,3	0,00	0,0
2009-03-03 05:00	118	26	100	0,0	17,93	-3,89	5,4	998,51	-4,30	-3,89	17,33	-0,16	4,1	0,00	0,0
2009-03-03 05:30	118	26	100	2,2	17,93	-3,89	5,4	998,51	-4,30	-3,89	17,33	-0,16	4,1	0,00	0,0
2009-03-03 06:00	136	26	100	3,3	17,93	-3,89	5,4	998,51	-4,30	-8,65	17,33	-0,16	4,3	0,00	0,0
2009-03-03 06:30	143	26	100	2,4	17,93	-3,89	6,6	998,51	-4,30	-5,91	17,33	-0,16	5,2	1,20	1,2
2009-03-03 07:00	130	26	100	3,0	17,93	-3,89	6,6	998,51	-4,30	-7,28	17,33	-0,16	7,7	1,20	1,2
2009-03-03 07:30	112	26	100	4,7	17,93	-3,99	6,6	997,50	-4,40	-12,81	17,33	-0,26	7,3	0,00	1,2
2009-03-03 08:00	135	26	99	5,2	17,93	-3,89	6,6	997,50	-4,43	-13,43	17,33	-0,25	8,9	0,00	1,2
2009-03-03 08:30	114	26	97	3,7	17,93	-3,79	6,6	997,50	-4,61	-9,90	17,33	-0,32	6,4	0,00	1,2
2009-03-03 09:00	119	26	96	3,3	18,03	-3,59	6,6	997,50	-4,56	-8,31	17,44	-0,20	5,4	0,00	0,0
2009-03-03 09:30	127	26	95	3,7	18,13	-3,19	6,6	997,50	-4,30	-9,20	17,54	0,11	5,4	0,00	0,0
2009-03-03 10:00	147	26	92	3,7	18,03	-2,89	6,6	997,50	-4,45	-8,85	17,44	0,17	6,4	0,00	0,0
2009-03-03 10:30	144	26	90	3,1	17,93	-2,59	6,6	997,50	-4,45	-5,86	17,33	0,31	6,0	0,00	0,0
2009-03-03 11:00	138	26	87	2,2	17,83	-1,89	6,6	997,50	-4,23	-1,89	17,23	0,77	5,8	0,00	0,0
2009-03-03 11:30	169	26	84	2,8	17,73	-1,69	6,6	997,50	-4,52	-4,88	17,13	0,74	4,5	0,00	0,0
2009-03-03 12:00	157	26	82	1,2	17,73	-0,79	6,6	997,50	-3,97	-0,79	17,13	1,49	4,1	0,00	0,0
2009-03-03 12:30	130	26	78	0,0	17,53	-0,39	6,6	997,50	-4,27	-0,39	16,93	1,60	4,5	0,00	0,0
2009-03-03 13:00	134	26	77	0,0	17,43	0,11	7,2	997,50	-3,97	0,11	16,83	2,03	3,1	0,60	0,6
2009-03-03 13:30	139	26	75	0,0	17,33	0,41	7,2	998,51	-4,04	0,41	16,73	2,19	1,4	0,60	0,6
2009-03-03 14:00	271	26	74	0,0	17,33	0,82	7,2	998,51	-3,84	0,82	16,73	2,52	1,6	0,00	0,6
2009-03-03 14:30	271	26	71	0,0	17,23	0,72	7,2	998,51	-4,51	0,72	16,63	2,22	0,0	0,00	0,6
2009-03-03 15:00	333	26	71	0,0	17,13	1,02	7,2	998,51	-4,23	1,02	16,53	2,52	0,0	0,00	0,6
2009-03-03 15:30	351	26	69	0,0	17,13	1,22	7,2	999,51	-4,43	1,22	16,53	2,59	0,0	0,00	0,6
2009-03-03 16:00	272	26	78	0,0	17,03	0,72	7,2	999,51	-3,21	0,72	16,43	2,70	1,2	0,00	0,6
2009-03-03 16:30	174	26	81	0,0	17,03	-0,39	7,2	999,51	-3,75	-0,39	16,43	1,82	0,0	0,00	0,6
2009-03-03 17:00	166	26	89	0,0	16,93	-1,29	9,0	999,51	-3,33	-1,29	16,33	1,53	0,0	1,80	2,4
2009-03-03 17:30	193	26	92	0,0	16,83	-1,69	9,0	1000,51	-3,26	-1,69	16,23	1,37	0,0	1,80	2,4
2009-03-03 18:00	126	26	94	0,0	16,73	-2,19	9,0	1000,51	-3,46	-2,19	16,13	1,03	0,0	0,00	2,4
2009-03-03 18:30	86	26	95	0,0	16,73	-2,29	9,0	1000,51	-3,41	-2,29	16,13	1,01	1,2	0,00	2,4
2009-03-03 19:00	163	26	97	0,0	16,63	-2,79	9,0	1001,51	-3,62	-2,79	16,03	0,68	0,0	0,00	2,4
2009-03-03 19:30	123	26	98	0,0	16,63	-3,19	9,0	1001,51	-3,88	-3,19	16,03	0,37	0,0	0,00	2,4
2009-03-03 20:00	159	26	98	0,0	16,63	-3,49	9,0	1001,51	-4,17	-3,49	16,03	0,07	0,0	0,00	2,4
2009-03-03 20:30	166	26	99	0,0	16,63	-3,79	9,0	1001,51	-4,33	-3,79	16,03	-0,15	0,0	0,00	2,4
2009-03-03 21:00	172	26	100	0,0	16,73	-4,19	9,0	1001,51	-4,59	-4,19	16,13	-0,46	0,0	0,00	2,4
2009-03-03 21:30	160	26	100	0,0	16,83	-4,29	9,0	1001,51	-4,69	-4,29	16,23	-0,56	0,0	0,00	2,4
2009-03-03 22:00	93	26	100	0,0	17,03	-4,59	9,0	1001,51	-4,99	-4,59	16,43	-0,86	0,0	0,00	2,4
2009-03-03 22:30	110	26	100	0,0	17,13	-4,19	9,0	1002,51	-4,59	-4,19	16,53	-0,46	1,2	0,00	2,4
2009-03-03 23:00	71	26	100	0,0	17,23	-3,89	9,0	1002,51	-4,30	-3,89	16,63	-0,16	1,4	0,00	2,4
2009-03-03 23:30	83	26	100	0,0	17,23	-4,19	9,0	1002,51	-4,59	-4,19	16,63	-0,46	0,0	0,00	2,4
2009-03-04 00:00	85	26	100	0,0	17,23	-4,39	9,0	1002,51	-4,79	-4,39	16,63	-0,66	1,2	0,00	0,0
2009-03-04 00:30	83	26	100	0,0	17,23	-4,89	9,0	1002,51	-5,29	-4,89	16,63	-1,16	1,2	0,00	0,0
2009-03-04 01:00	87	26	99	0,0	17,23	-6,69	9,0	1003,51	-7,22	-6,69	16,63	-3,05	1,2	0,00	0,0
2009-03-04 01:30	101	26	100	0,0	17,33	-5,99	9,0	1003,51	-6,39	-5,99	16,73	-2,26	2,2	0,00	0,0
2009-03-04 02:00	96	26	100	0,0	17,43	-7,49	9,0	1003,51	-7,89	-7,49	16,83	-3,76	1,6	0,00	0,0
2009-03-04 02:30	102	26	100	0,0	17,53	-6,49	9,0	1003,51	-6,89	-6,49	16,93	-2,76	1,8	0,00	0,0

Datum	Vindrikt °	Fukt inne Rh%	Fukt ute Rh%	Vindhast m/s	Temp in °C	Temp ute °C	Nb. Mån mm	Tryck Mbar	Daggp °C	Kyleffekt °C	Vix inne °C	Vix ute °C	Vindby m/s	Korr lufttryck	Nederb./dygn mm
2009-03-04 03:00	97	26	100	0,0	17,53	-6,49	9,0	1003,51	-6,89	-6,49	16,93	-2,76	1,6	0,00	0,0
2009-03-04 03:30	112	26	100	0,0	17,63	-6,69	9,0	1003,51	-7,09	-6,69	17,03	-2,96	1,8	0,00	0,0
2009-03-04 04:00	112	26	100	0,0	17,73	-7,49	9,0	1003,51	-7,89	-7,49	17,13	-3,76	3,3	0,00	0,0
2009-03-04 04:30	99	26	100	0,0	17,73	-7,19	9,0	1003,51	-7,59	-7,19	17,13	-3,46	1,4	0,00	0,0
2009-03-04 05:00	122	26	100	1,6	17,73	-7,19	9,0	1003,51	-7,59	-7,19	17,13	-3,46	2,2	0,00	0,0
2009-03-04 05:30	101	26	100	0,0	17,73	-7,49	9,0	1003,51	-7,89	-7,49	17,13	-3,76	3,3	0,00	0,0
2009-03-04 06:00	99	26	100	0,0	17,73	-7,79	9,0	1003,51	-8,19	-7,79	17,13	-4,06	2,8	0,00	0,0
2009-03-04 06:30	103	26	100	0,0	17,73	-7,69	9,0	1003,51	-8,09	-7,69	17,13	-3,96	1,4	0,00	0,0
2009-03-04 07:00	123	26	100	0,0	17,73	-7,69	9,0	1003,51	-8,09	-7,69	17,13	-3,96	1,6	0,00	0,0
2009-03-04 07:30	96	26	100	0,0	17,73	-7,59	9,0	1003,51	-7,99	-7,59	17,13	-3,86	1,6	0,00	0,0
2009-03-04 08:00	106	26	100	0,0	17,73	-7,39	9,0	1003,51	-7,79	-7,39	17,13	-3,66	0,0	0,00	0,0
2009-03-04 08:30	105	26	100	0,0	17,73	-7,39	9,0	1003,51	-7,79	-7,39	17,13	-3,66	2,0	0,00	0,0
2009-03-04 09:00	89	26	100	0,0	17,73	-7,19	10,8	1004,51	-7,59	-7,19	17,13	-3,46	2,2	1,80	1,8
2009-03-04 09:30	107	26	100	0,0	17,73	-6,59	10,8	1004,51	-6,99	-6,59	17,13	-2,86	2,0	1,80	1,8
2009-03-04 10:00	94	26	100	0,0	17,73	-5,69	10,8	1004,51	-6,09	-5,69	17,13	-1,96	3,0	0,00	1,8
2009-03-04 10:30	118	26	100	0,0	17,73	-5,19	10,8	1004,51	-5,59	-5,19	17,13	-1,46	3,3	0,00	1,8
2009-03-04 11:00	132	26	100	2,4	17,83	-4,29	10,8	1004,51	-4,69	-6,33	17,23	-0,56	3,3	0,00	1,8
2009-03-04 11:30	114	26	100	1,8	17,83	-3,49	10,8	1004,51	-3,90	-3,49	17,23	0,24	3,5	0,00	1,8
2009-03-04 12:00	110	26	100	2,4	17,83	-2,99	10,8	1004,51	-3,40	-4,96	17,23	0,74	3,7	0,00	1,8
2009-03-04 12:30	124	26	100	2,4	17,83	-2,09	10,8	1004,51	-2,50	-4,01	17,23	1,64	3,9	0,00	1,8
2009-03-04 13:00	100	26	100	1,6	17,73	-1,49	10,8	1004,51	-1,90	-1,49	17,13	2,24	3,9	0,00	1,8
2009-03-04 13:30	121	26	100	0,0	17,73	-1,19	11,4	1004,51	-1,60	-1,19	17,13	2,54	4,9	0,60	2,4
2009-03-04 14:00	115	26	100	0,0	17,63	-1,09	11,4	1004,51	-1,50	-1,09	17,03	2,64	3,7	0,60	2,4
2009-03-04 14:30	115	26	100	1,2	17,63	-1,09	11,4	1004,51	-1,50	-1,09	17,03	2,64	4,1	0,00	2,4
2009-03-04 15:00	88	26	100	1,4	17,63	-0,79	11,4	1004,51	-1,20	-0,79	17,03	2,94	4,5	0,00	2,4
2009-03-04 15:30	122	26	100	0,0	17,53	-0,79	11,4	1004,51	-1,20	-0,79	16,93	2,94	3,7	0,00	2,4
2009-03-04 16:00	87	26	100	0,0	17,53	-0,79	11,4	1004,51	-1,20	-0,79	16,93	2,94	2,4	0,00	2,4
2009-03-04 16:30	107	26	100	0,0	17,53	-1,29	11,4	1004,51	-1,70	-1,29	16,93	2,44	3,0	0,00	2,4
2009-03-04 17:00	121	26	100	3,3	17,53	-0,99	11,4	1004,51	-1,40	-5,37	16,93	2,74	4,7	0,00	2,4
2009-03-04 17:30	102	26	100	1,4	17,53	-1,09	11,4	1004,51	-1,50	-1,09	16,93	2,64	4,9	0,00	2,4
2009-03-04 18:00	118	26	100	2,4	17,53	-1,09	14,4	1004,51	-1,50	-2,95	16,93	2,64	3,9	3,00	5,4
2009-03-04 18:30	123	26	100	4,5	17,63	-0,99	14,4	1004,51	-1,40	-9,10	17,03	2,74	5,0	3,00	5,4
2009-03-04 19:00	106	26	100	5,0	17,73	-0,79	14,4	1005,51	-1,20	-9,52	17,13	2,94	6,2	0,00	5,4
2009-03-04 19:30	114	26	100	4,1	17,73	-0,89	14,4	1005,51	-1,30	-7,78	17,13	2,84	5,8	0,00	5,4
2009-03-04 20:00	119	26	100	3,7	17,63	-1,09	14,4	1005,51	-1,50	-6,75	17,03	2,64	6,6	0,00	5,4
2009-03-04 20:30	120	26	100	3,7	17,53	-1,29	14,4	1005,51	-1,70	-6,99	16,93	2,44	7,1	0,00	5,4
2009-03-04 21:00	125	27	100	1,2	17,43	-1,29	14,4	1005,51	-1,70	-1,29	16,87	2,44	5,6	0,00	5,4
2009-03-04 21:30	151	27	100	3,1	17,33	-1,29	14,4	1005,51	-1,70	-4,44	16,77	2,44	6,6	0,00	5,4
2009-03-04 22:00	104	27	100	0,0	17,23	-1,39	14,4	1005,51	-1,80	-1,39	16,67	2,34	5,4	0,00	5,4
2009-03-04 22:30	100	27	100	1,2	17,23	-1,39	14,4	1005,51	-1,80	-1,39	16,67	2,34	5,0	0,00	5,4
2009-03-04 23:00	149	27	100	1,6	17,13	-1,39	14,4	1006,51	-1,80	-1,39	16,57	2,34	5,6	0,00	5,4
2009-03-04 23:30	115	27	100	2,8	17,23	-1,39	14,4	1006,51	-1,80	-4,55	16,67	2,34	5,6	0,00	5,4
2009-03-05 00:00	114	27	100	3,3	17,33	-1,29	14,4	1006,51	-1,70	-5,71	16,77	2,44	5,8	0,00	0,0
2009-03-05 00:30	121	27	100	4,1	17,43	-1,29	14,4	1006,51	-1,70	-8,26	16,87	2,44	5,6	0,00	0,0
2009-03-05 01:00	122	27	100	3,5	17,63	-1,19	14,4	1006,51	-1,60	-5,60	17,07	2,54	5,6	0,00	0,0
2009-03-05 01:30	91	27	100	4,1	17,73	-1,19	14,4	1006,51	-1,60	-8,14	17,17	2,54	6,0	0,00	0,0
2009-03-05 02:00	119	27	100	3,5	17,83	-1,19	14,4	1006,51	-1,60	-5,60	17,27	2,54	6,2	0,00	0,0
2009-03-05 02:30	126	27	100	3,0	17,93	-1,19	14,4	1006,51	-1,60	-4,33	17,37	2,54	5,8	0,00	0,0
2009-03-05 03:00	122	27	100	4,1	18,03	-1,29	14,4	1006,51	-1,70	-8,26	17,47	2,44	5,4	0,00	0,0
2009-03-05 03:30	117	27	100	4,1	18,03	-1,29	14,4	1006,51	-1,70	-8,26	17,47	2,44	5,8	0,00	0,0

Datum	Vindrikt °	Fukt inne Rh%	Fukt ute Rh%	Vindhast m/s	Temp in °C	Temp ute °C	Nb. Mån mm	Tryck Mbar	Daggp °C	Kyleffekt °C	Vix inne °C	Vix ute °C	Vindby m/s	Korr lufttryck	Nederb./dygn mm
2009-03-05 04:00	120	27	100	2,8	18,03	-1,39	14,4	1006,51	-1,80	-4,55	17,47	2,34	5,0	0,00	0,0
2009-03-05 04:30	123	27	100	3,0	18,13	-1,39	14,4	1006,51	-1,80	-4,55	17,57	2,34	5,2	0,00	0,0
2009-03-05 05:00	115	27	100	2,0	18,13	-1,49	14,4	1006,51	-1,90	-1,49	17,57	2,24	5,6	0,00	0,0
2009-03-05 05:30	128	27	100	3,7	18,13	-1,39	14,4	1006,51	-1,80	-7,10	17,57	2,34	5,0	0,00	0,0
2009-03-05 06:00	116	27	100	2,0	18,13	-1,39	14,4	1007,51	-1,80	-1,39	17,57	2,34	6,2	0,00	0,0
2009-03-05 06:30	115	27	100	3,0	18,13	-1,39	14,4	1007,51	-1,80	-4,55	17,57	2,34	5,2	0,00	0,0
2009-03-05 07:00	114	27	100	3,3	18,13	-1,39	14,4	1007,51	-1,80	-5,83	17,57	2,34	5,8	0,00	0,0
2009-03-05 07:30	123	27	100	3,9	18,13	-1,69	14,4	1007,51	-2,10	-7,45	17,57	2,04	5,6	0,00	0,0
2009-03-05 08:00	101	27	100	2,8	18,13	-1,89	14,4	1007,51	-2,30	-5,09	17,57	1,84	4,9	0,00	0,0
2009-03-05 08:30	127	27	100	0,0	18,13	-1,79	14,4	1007,51	-2,20	-1,79	17,57	1,94	5,2	0,00	0,0
2009-03-05 09:00	140	27	100	3,7	18,13	-1,69	14,4	1007,51	-2,10	-7,45	17,57	2,04	6,2	0,00	0,0
2009-03-05 09:30	117	27	99	4,1	18,03	-1,49	17,4	1008,51	-2,04	-8,50	17,47	2,16	6,8	3,00	3,0
2009-03-05 10:00	109	27	99	4,9	17,93	-1,49	17,4	1008,51	-2,04	-9,71	17,37	2,16	6,9	3,00	3,0
2009-03-05 10:30	88	27	99	2,8	17,93	-1,39	17,4	1008,51	-1,94	-4,55	17,37	2,26	5,8	0,00	3,0
2009-03-05 11:00	116	27	98	3,0	17,83	-1,19	17,4	1008,51	-1,89	-4,33	17,27	2,37	5,6	0,00	3,0
2009-03-05 11:30	144	27	97	4,5	17,73	-0,89	17,4	1008,51	-1,73	-8,97	17,17	2,58	6,0	0,00	3,0
2009-03-05 12:00	111	27	95	2,2	17,73	-0,69	17,4	1008,51	-1,82	-0,69	17,17	2,62	5,0	0,00	3,0
2009-03-05 12:30	113	27	91	3,7	17,73	-0,39	17,4	1008,51	-2,13	-5,94	17,17	2,59	6,6	0,00	3,0
2009-03-05 13:00	116	27	91	3,3	17,73	-0,39	17,4	1008,51	-2,13	-4,70	17,17	2,59	5,8	0,00	3,0
2009-03-05 13:30	108	27	90	3,1	17,83	-0,39	17,4	1009,51	-2,28	-3,46	17,27	2,51	7,3	0,00	3,0
2009-03-05 14:00	123	27	90	3,7	17,83	-0,39	17,4	1009,51	-2,28	-5,94	17,27	2,51	5,6	0,00	3,0
2009-03-05 14:30	146	27	89	3,7	17,83	-0,39	21,0	1009,51	-2,44	-5,94	17,27	2,43	7,5	3,60	6,6
2009-03-05 15:00	125	27	89	3,0	17,73	-0,49	21,0	1009,51	-2,54	-3,56	17,17	2,33	7,7	3,60	6,6
2009-03-05 15:30	112	27	90	3,9	17,73	-0,69	21,0	1009,51	-2,58	-6,29	17,17	2,21	6,4	0,00	6,6
2009-03-05 16:00	116	27	92	2,2	17,73	-0,79	21,0	1009,51	-2,37	-0,79	17,17	2,27	5,2	0,00	6,6
2009-03-05 16:30	164	27	91	3,5	17,73	-0,89	21,0	1009,51	-2,62	-5,26	17,17	2,09	5,2	0,00	6,6
2009-03-05 17:00	114	27	87	2,4	17,73	-1,09	21,0	1009,51	-3,44	-2,95	17,17	1,57	5,8	0,00	6,6
2009-03-05 17:30	121	27	87	2,2	17,73	-1,29	21,0	1009,51	-3,64	-1,29	17,17	1,37	6,0	0,00	6,6
2009-03-05 18:00	84	27	89	1,6	17,73	-1,39	21,0	1009,51	-3,42	-1,39	17,17	1,43	5,0	0,00	6,6
2009-03-05 18:30	123	27	91	2,2	17,73	-1,59	21,0	1009,51	-3,31	-1,59	17,17	1,39	5,0	0,00	6,6
2009-03-05 19:00	120	27	91	3,3	17,63	-1,79	21,0	1010,51	-3,51	-6,28	17,07	1,19	5,6	0,00	6,6
2009-03-05 19:30	115	27	92	4,3	17,63	-1,79	21,0	1010,51	-3,36	-8,86	17,07	1,27	5,2	0,00	6,6
2009-03-05 20:00	102	27	94	1,8	17,63	-1,99	21,0	1010,51	-3,26	-1,99	17,07	1,23	5,4	0,00	6,6
2009-03-05 20:30	127	27	95	2,8	17,63	-2,09	21,0	1010,51	-3,21	-5,31	17,07	1,21	5,4	0,00	6,6
2009-03-05 21:00	116	27	96	2,8	17,63	-2,19	21,0	1010,51	-3,17	-5,42	17,07	1,20	5,6	0,00	6,6
2009-03-05 21:30	104	27	97	2,8	17,53	-2,19	21,0	1010,51	-3,02	-5,42	16,97	1,28	5,0	0,00	6,6
2009-03-05 22:00	126	27	98	2,8	17,53	-2,29	21,0	1010,51	-2,98	-5,53	16,97	1,27	5,8	0,00	6,6
2009-03-05 22:30	137	27	98	2,8	17,43	-2,39	21,0	1011,51	-3,08	-5,64	16,87	1,17	5,4	0,00	6,6
2009-03-05 23:00	115	27	97	4,7	17,43	-2,49	21,0	1011,51	-3,32	-10,95	16,87	0,98	5,2	0,00	6,6
2009-03-05 23:30	115	27	97	2,8	17,43	-2,59	21,0	1011,51	-3,42	-5,86	16,87	0,88	4,7	0,00	6,6
2009-03-06 00:00	122	27	98	2,6	17,43	-2,69	21,0	1011,51	-3,38	-4,64	16,87	0,87	4,5	0,00	0,0
2009-03-06 00:30	127	27	97	3,5	17,43	-2,69	21,0	1011,51	-3,52	-7,29	16,87	0,78	5,4	0,00	0,0
2009-03-06 01:00	114	27	95	2,8	17,53	-2,79	21,0	1011,51	-3,91	-6,08	16,97	0,51	5,8	0,00	0,0
2009-03-06 01:30	125	27	97	2,8	17,53	-2,89	21,0	1011,51	-3,72	-6,19	16,97	0,58	4,7	0,00	0,0
2009-03-06 02:00	116	27	97	2,6	17,63	-2,99	21,0	1011,51	-3,82	-4,96	17,07	0,48	4,9	0,00	0,0
2009-03-06 02:30	125	27	98	2,2	17,73	-3,09	21,0	1011,51	-3,78	-3,09	17,17	0,47	5,4	0,00	0,0
2009-03-06 03:00	118	27	99	1,8	17,83	-3,19	21,0	1011,51	-3,74	-3,19	17,27	0,45	4,1	0,00	0,0
2009-03-06 03:30	117	27	100	2,8	17,93	-3,19	21,0	1010,51	-3,60	-6,51	17,37	0,54	3,7	0,00	0,0
2009-03-06 04:00	118	27	100	3,0	17,93	-3,19	21,0	1010,51	-3,60	-6,51	17,37	0,54	3,3	0,00	0,0
2009-03-06 04:30	117	27	100	1,2	18,03	-3,19	21,0	1010,51	-3,60	-3,19	17,47	0,54	3,5	0,00	0,0

Datum	Vindrikt °	Fukt inne Rh%	Fukt ute Rh%	Vindhast m/s	Temp in °C	Temp ute °C	Nb. Mån mm	Tryck Mbar	Daggp °C	Kyleffekt °C	Vix inne °C	Vix ute °C	Vindby m/s	Korr lufttryck	Nederb./dygn mm
2009-03-06 05:00	125	27	100	2,0	18,03	-3,19	21,0	1010,51	-3,60	-3,19	17,47	0,54	3,0	0,00	0,0
2009-03-06 05:30	120	27	100	3,5	18,03	-3,19	21,0	1011,51	-3,60	-7,86	17,47	0,54	4,3	0,00	0,0
2009-03-06 06:00	91	27	100	0,0	18,03	-3,19	21,0	1011,51	-3,60	-3,19	17,47	0,54	4,5	0,00	0,0
2009-03-06 06:30	121	27	100	3,3	18,03	-3,19	21,0	1011,51	-3,60	-7,86	17,47	0,54	4,3	0,00	0,0
2009-03-06 07:00	126	27	100	0,0	18,03	-3,19	22,2	1011,51	-3,60	-3,19	17,47	0,54	4,7	1,20	1,2
2009-03-06 07:30	141	27	100	2,2	18,03	-3,19	22,2	1011,51	-3,60	-3,19	17,47	0,54	5,2	1,20	1,2
2009-03-06 08:00	127	27	100	4,3	18,03	-3,19	22,2	1011,51	-3,60	-10,55	17,47	0,54	5,4	0,00	1,2
2009-03-06 08:30	114	27	100	1,4	18,03	-3,09	22,8	1011,51	-3,50	-3,09	17,47	0,64	5,0	0,60	1,8
2009-03-06 09:00	95	27	100	1,8	18,03	-2,89	22,8	1011,51	-3,30	-2,89	17,47	0,84	4,5	0,60	1,8
2009-03-06 09:30	121	27	100	0,0	17,93	-2,59	22,8	1011,51	-3,00	-2,59	17,37	1,14	4,7	0,00	1,8
2009-03-06 10:00	119	27	100	2,8	17,83	-2,39	22,8	1010,51	-2,80	-5,64	17,27	1,34	4,5	0,00	1,8
2009-03-06 10:30	108	27	100	3,5	17,63	-2,29	22,8	1011,51	-2,70	-6,84	17,07	1,44	5,2	0,00	1,8
2009-03-06 11:00	124	27	100	2,0	17,63	-1,89	22,8	1011,51	-2,30	-1,89	17,07	1,84	5,8	0,00	1,8
2009-03-06 11:30	122	27	97	2,0	17,63	-1,79	22,8	1010,51	-2,62	-1,79	17,07	1,68	5,0	0,00	1,8
2009-03-06 12:00	113	27	98	2,4	17,83	-1,89	22,8	1010,51	-2,58	-3,80	17,27	1,67	5,4	0,00	1,8
2009-03-06 12:30	119	27	96	2,8	17,93	-1,79	22,8	1010,51	-2,77	-4,99	17,37	1,60	5,8	0,00	1,8
2009-03-06 13:00	113	27	90	3,0	18,03	-1,49	22,8	1010,51	-3,37	-4,66	17,47	1,41	6,6	0,00	1,8
2009-03-06 13:30	111	27	84	2,6	17,93	-1,49	24,0	1010,51	-4,32	-3,38	17,37	0,94	6,8	1,20	3,0
2009-03-06 14:00	121	27	83	3,7	17,83	-1,39	24,0	1010,51	-4,39	-7,10	17,27	0,96	6,2	1,20	3,0
2009-03-06 14:30	126	27	85	2,4	17,63	-1,39	24,0	1010,51	-4,06	-3,27	17,07	1,12	5,6	0,00	3,0
2009-03-06 15:00	136	27	86	2,4	17,53	-1,49	24,0	1010,51	-4,00	-3,38	16,97	1,09	5,4	0,00	3,0
2009-03-06 15:30	132	27	87	1,4	17,53	-1,49	24,0	1009,51	-3,84	-1,49	16,97	1,17	4,7	0,00	3,0
2009-03-06 16:00	107	27	88	1,4	17,43	-1,59	24,0	1009,51	-3,78	-1,59	16,87	1,15	4,7	0,00	3,0
2009-03-06 16:30	134	27	89	2,4	17,53	-1,59	24,0	1009,51	-3,62	-3,48	16,97	1,23	4,1	0,00	3,0
2009-03-06 17:00	118	27	91	2,0	17,63	-1,79	24,0	1009,51	-3,51	-1,79	17,07	1,19	3,5	0,00	3,0
2009-03-06 17:30	134	27	93	1,8	17,73	-1,79	24,0	1009,51	-3,21	-1,79	17,17	1,35	4,3	0,00	3,0
2009-03-06 18:00	119	27	94	1,4	17,73	-1,99	24,0	1009,51	-3,26	-1,99	17,17	1,23	3,5	0,00	3,0
2009-03-06 18:30	123	27	94	2,0	17,83	-1,99	24,0	1009,51	-3,26	-1,99	17,27	1,23	3,1	0,00	3,0
2009-03-06 19:00	114	27	96	0,0	17,73	-1,99	24,0	1009,51	-2,97	-1,99	17,17	1,40	2,6	0,00	3,0
2009-03-06 19:30	117	27	98	2,4	17,73	-1,99	24,0	1010,51	-2,68	-3,90	17,17	1,57	3,3	0,00	3,0
2009-03-06 20:00	130	27	100	2,0	17,63	-2,09	24,0	1010,51	-2,50	-2,09	17,07	1,64	3,7	0,00	3,0
2009-03-06 20:30	133	27	100	2,6	17,53	-2,09	24,0	1010,51	-2,50	-4,01	16,97	1,64	4,3	0,00	3,0
2009-03-06 21:00	131	27	100	3,1	17,33	-2,09	24,0	1010,51	-2,50	-5,31	16,77	1,64	5,8	0,00	3,0
2009-03-06 21:30	139	27	100	3,0	17,33	-2,09	24,0	1010,51	-2,50	-5,31	16,77	1,64	7,3	0,00	3,0
2009-03-06 22:00	114	27	100	2,2	17,23	-2,09	24,0	1010,51	-2,50	-2,09	16,67	1,64	5,0	0,00	3,0
2009-03-06 22:30	146	27	100	2,8	17,13	-2,19	24,0	1010,51	-2,60	-5,42	16,57	1,54	4,9	0,00	3,0
2009-03-06 23:00	110	27	100	2,8	17,03	-2,29	24,0	1010,51	-2,70	-5,53	16,47	1,44	5,4	0,00	3,0
2009-03-06 23:30	116	27	100	3,5	17,03	-2,39	24,0	1010,51	-2,80	-6,96	16,47	1,34	5,6	0,00	3,0
2009-03-07 00:00	106	27	100	1,4	17,03	-2,59	24,0	1010,51	-3,00	-2,59	16,47	1,14	5,2	0,00	0,0
2009-03-07 00:30	117	27	100	3,7	17,13	-2,69	24,0	1010,51	-3,10	-8,62	16,57	1,04	5,0	0,00	0,0
2009-03-07 01:00	152	27	100	3,5	17,23	-2,79	24,0	1010,51	-3,20	-7,41	16,67	0,94	6,0	0,00	0,0
2009-03-07 01:30	160	27	100	2,0	17,33	-2,79	24,0	1010,51	-3,20	-2,79	16,77	0,94	6,0	0,00	0,0
2009-03-07 02:00	130	27	100	3,5	17,43	-2,89	24,0	1010,51	-3,30	-7,52	16,87	0,84	7,1	0,00	0,0
2009-03-07 02:30	124	27	100	3,3	17,53	-2,89	24,0	1010,51	-3,30	-7,52	16,97	0,84	6,2	0,00	0,0
2009-03-07 03:00	137	27	100	3,5	17,73	-2,99	24,0	1010,51	-3,40	-7,63	17,17	0,74	6,2	0,00	0,0
2009-03-07 03:30	124	27	100	1,6	17,83	-2,99	24,0	1010,51	-3,40	-2,99	17,27	0,74	6,6	0,00	0,0
2009-03-07 04:00	137	27	100	5,0	17,93	-2,89	24,0	1010,51	-3,30	-12,17	17,37	0,84	6,0	0,00	0,0
2009-03-07 04:30	130	27	98	2,0	17,93	-2,79	24,0	1010,51	-3,48	-2,79	17,37	0,77	7,3	0,00	0,0
2009-03-07 05:00	106	27	97	2,2	18,03	-2,79	24,0	1010,51	-3,62	-2,79	17,47	0,68	6,0	0,00	0,0
2009-03-07 05:30	138	27	96	4,1	18,03	-2,69	24,0	1010,51	-3,66	-9,95	17,47	0,70	6,8	0,00	0,0

Datum	Vindrikt °	Fukt inne Rh%	Fukt ute Rh%	Vindhast m/s	Temp in °C	Temp ute °C	Nb. Mån mm	Tryck Mbar	Daggp °C	Kyleffekt °C	Vix inne °C	Vix ute °C	Vindby m/s	Korr lufttryck	Nederb./dygn mm
2009-03-07 06:00	129	27	95	2,2	18,03	-2,79	24,0	1009,51	-3,91	-2,79	17,47	0,51	4,7	0,00	0,0
2009-03-07 06:30	111	27	96	2,8	18,03	-2,99	24,0	1009,51	-3,96	-6,30	17,47	0,40	4,5	0,00	0,0
2009-03-07 07:00	145	27	97	4,7	18,03	-3,09	24,0	1010,51	-3,92	-11,70	17,47	0,38	4,7	0,00	0,0
2009-03-07 07:30	124	27	96	3,3	18,03	-2,99	27,0	1010,51	-3,96	-7,63	17,47	0,40	5,2	3,00	3,0
2009-03-07 08:00	141	27	94	4,1	18,03	-2,79	27,0	1010,51	-4,05	-10,07	17,47	0,43	6,4	3,00	3,0
2009-03-07 08:30	92	27	93	1,8	17,93	-2,69	27,0	1010,51	-4,10	-2,69	17,37	0,45	4,3	0,00	3,0
2009-03-07 09:00	122	27	90	2,4	17,93	-2,49	27,0	1010,51	-4,35	-4,43	17,37	0,41	4,7	0,00	3,0
2009-03-07 09:30	127	27	88	3,7	17,93	-2,09	27,0	1009,51	-4,27	-7,92	17,37	0,65	5,6	0,00	3,0
2009-03-07 10:00	131	27	86	3,3	17,93	-1,79	27,0	1009,51	-4,29	-6,28	17,37	0,79	5,0	0,00	3,0
2009-03-07 10:30	137	27	90	5,0	17,93	-2,29	27,0	1009,51	-4,16	-11,41	17,37	0,61	7,9	0,00	3,0
2009-03-07 11:00	115	27	90	4,7	17,93	-2,39	27,0	1009,51	-4,25	-10,83	17,37	0,51	8,1	0,00	3,0
2009-03-07 11:30	163	27	88	4,3	17,73	-1,99	27,0	1009,51	-4,17	-9,10	17,17	0,75	6,2	0,00	3,0
2009-03-07 12:00	123	27	86	3,1	17,63	-1,89	27,0	1009,51	-4,39	-5,09	17,07	0,69	6,9	0,00	3,0
2009-03-07 12:30	174	27	85	3,9	17,53	-1,89	27,0	1009,51	-4,55	-7,69	16,97	0,62	7,3	0,00	3,0
2009-03-07 13:00	152	27	82	5,0	17,33	-1,89	27,0	1010,51	-5,04	-10,91	16,77	0,39	6,9	0,00	3,0
2009-03-07 13:30	128	27	83	3,5	17,33	-1,79	27,0	1009,51	-4,78	-6,28	16,77	0,56	6,6	0,00	3,0
2009-03-07 14:00	122	27	77	6,4	17,33	-1,99	27,0	1009,51	-6,00	-13,14	16,77	-0,07	9,0	0,00	3,0
2009-03-07 14:30	173	27	79	6,6	17,43	-2,19	27,0	1009,51	-5,84	-13,40	16,87	-0,13	8,1	0,00	3,0
2009-03-07 15:00	155	27	79	2,8	17,53	-2,29	27,0	1009,51	-5,94	-5,53	16,97	-0,23	10,4	0,00	3,0
2009-03-07 15:30	112	27	78	4,5	17,53	-2,19	27,0	1008,51	-6,02	-10,58	16,97	-0,20	7,9	0,00	3,0
2009-03-07 16:00	134	27	79	5,0	17,63	-2,29	27,0	1008,51	-5,94	-11,41	17,07	-0,23	7,9	0,00	3,0
2009-03-07 16:30	117	27	82	3,7	17,63	-2,49	27,0	1007,51	-5,63	-8,39	17,07	-0,21	6,4	0,00	3,0
2009-03-07 17:00	135	27	81	3,7	17,53	-2,59	27,0	1007,51	-5,89	-8,50	16,97	-0,39	6,8	0,00	3,0
2009-03-07 17:30	121	27	80	5,4	17,53	-2,69	27,0	1007,51	-6,16	-12,63	16,97	-0,56	7,1	0,00	3,0
2009-03-07 18:00	144	27	80	4,1	17,53	-2,79	27,0	1007,51	-6,26	-10,07	16,97	-0,66	8,5	0,00	3,0
2009-03-07 18:30	137	27	80	6,8	17,53	-2,89	27,0	1007,51	-6,35	-15,10	16,97	-0,76	7,3	0,00	3,0
2009-03-07 19:00	120	27	82	6,0	17,53	-2,99	27,0	1007,51	-6,11	-13,74	16,97	-0,71	8,3	0,00	3,0
2009-03-07 19:30	132	27	83	3,3	17,53	-3,19	27,0	1007,51	-6,15	-7,86	16,97	-0,84	6,6	0,00	3,0
2009-03-07 20:00	138	27	83	4,1	17,53	-3,39	27,0	1006,51	-6,34	-10,79	16,97	-1,04	7,5	0,00	3,0
2009-03-07 20:30	122	27	84	2,2	17,53	-3,59	27,0	1006,51	-6,37	-3,59	16,97	-1,16	5,8	0,00	3,0
2009-03-07 21:00	116	27	86	5,0	17,53	-3,89	27,0	1006,51	-6,35	-13,43	16,97	-1,31	6,8	0,00	3,0
2009-03-07 21:30	116	27	87	5,6	17,43	-3,99	27,0	1006,51	-6,29	-14,30	16,87	-1,33	6,9	0,00	3,0
2009-03-07 22:00	119	27	88	3,7	17,43	-4,09	27,0	1006,51	-6,23	-10,25	16,87	-1,36	6,6	0,00	3,0
2009-03-07 22:30	114	27	87	3,0	17,53	-4,09	27,0	1005,51	-6,39	-7,50	16,97	-1,43	5,8	0,00	3,0
2009-03-07 23:00	118	27	89	4,1	17,53	-4,29	27,0	1005,51	-6,28	-11,87	16,97	-1,48	6,2	0,00	3,0
2009-03-07 23:30	137	27	92	3,1	17,63	-4,29	27,0	1005,51	-5,83	-7,72	17,07	-1,24	6,4	0,00	3,0
2009-03-08 00:00	117	27	94	5,2	17,73	-4,29	27,0	1004,51	-5,54	-13,93	17,17	-1,07	6,2	0,00	0,0
2009-03-08 00:30	119	27	94	4,1	17,83	-4,29	27,0	1004,51	-5,54	-11,87	17,27	-1,07	6,9	0,00	0,0
2009-03-08 01:00	114	27	95	3,1	17,83	-4,19	27,0	1004,51	-5,29	-7,61	17,27	-0,89	5,8	0,00	0,0
2009-03-08 01:30	113	27	95	1,8	17,83	-4,19	27,0	1004,51	-5,29	-4,19	17,27	-0,89	5,8	0,00	0,0
2009-03-08 02:00	117	27	95	6,2	17,83	-4,09	27,0	1003,51	-5,20	-15,17	17,27	-0,79	6,2	0,00	0,0
2009-03-08 02:30	136	27	96	4,7	17,73	-4,09	27,0	1003,51	-5,05	-12,94	17,17	-0,70	6,8	0,00	0,0
2009-03-08 03:00	148	27	99	4,7	17,73	-4,09	27,0	1003,51	-4,63	-12,94	17,17	-0,45	8,7	0,00	0,0
2009-03-08 03:30	96	27	100	4,3	17,73	-4,09	27,0	1002,51	-4,50	-11,63	17,17	-0,36	7,7	0,00	0,0
2009-03-08 04:00	115	27	100	5,0	17,73	-4,09	27,0	1002,51	-4,50	-13,68	17,17	-0,36	7,5	0,00	0,0
2009-03-08 04:30	104	27	100	4,5	17,73	-4,09	27,0	1001,51	-4,50	-12,94	17,17	-0,36	8,1	0,00	0,0
2009-03-08 05:00	137	27	100	6,2	17,83	-4,09	27,0	1001,51	-4,50	-15,17	17,27	-0,36	8,9	0,00	0,0
2009-03-08 05:30	120	27	100	4,9	17,93	-4,09	27,0	1000,51	-4,50	-12,94	17,37	-0,36	9,6	0,00	0,0
2009-03-08 06:00	114	27	99	5,0	17,93	-4,09	27,0	1000,51	-4,63	-13,68	17,37	-0,45	8,1	0,00	0,0
2009-03-08 06:30	98	27	98	3,7	18,03	-4,19	27,0	1000,51	-4,87	-10,37	17,47	-0,63	8,9	0,00	0,0

Datum	Vindrikt °	Fukt inne Rh%	Fukt ute Rh%	Vindhast m/s	Temp in °C	Temp ute °C	Nb. Mån mm	Tryck Mbar	Daggp °C	Kyleffekt °C	Vix inne °C	Vix ute °C	Vindby m/s	Korr lufttryck	Nederb./dygn mm
2009-03-08 07:00	141	27	97	4,3	18,03	-4,19	27,0	1000,51	-5,01	-11,75	17,47	-0,72	8,1	0,00	0,0
2009-03-08 07:30	161	27	96	4,5	18,03	-4,19	27,0	999,51	-5,15	-13,06	17,47	-0,80	8,3	0,00	0,0
2009-03-08 08:00	115	27	94	5,0	18,03	-4,19	27,0	999,51	-5,44	-13,81	17,47	-0,97	10,0	0,00	0,0
2009-03-08 08:30	114	27	93	5,4	17,93	-4,19	27,0	998,51	-5,58	-14,55	17,37	-1,05	9,4	0,00	0,0
2009-03-08 09:00	125	27	93	5,6	17,93	-3,99	27,0	998,51	-5,39	-14,30	17,37	-0,85	9,4	0,00	0,0
2009-03-08 09:30	165	27	93	8,5	17,93	-3,99	27,0	998,51	-5,39	-19,25	17,37	-0,85	9,8	0,00	0,0
2009-03-08 10:00	156	27	93	4,5	18,03	-3,89	27,0	998,51	-5,29	-12,69	17,47	-0,75	10,2	0,00	0,0
2009-03-08 10:30	128	27	94	5,4	18,03	-3,89	27,0	998,51	-5,14	-14,17	17,47	-0,67	8,9	0,00	0,0
2009-03-08 11:00	114	27	95	3,0	17,93	-3,99	27,0	998,51	-5,10	-7,39	17,37	-0,69	8,9	0,00	0,0
2009-03-08 11:30	124	26	97	4,9	17,83	-3,89	27,0	997,50	-4,71	-12,69	17,23	-0,42	8,7	0,00	0,0
2009-03-08 12:00	113	26	96	3,5	17,63	-3,89	27,0	997,50	-4,85	-8,65	17,03	-0,50	9,0	0,00	0,0
2009-03-08 12:30	123	27	96	4,9	17,43	-3,69	27,0	997,50	-4,66	-12,44	16,87	-0,30	9,8	0,00	0,0
2009-03-08 13:00	127	27	97	5,0	17,33	-3,69	27,0	996,50	-4,51	-13,18	16,77	-0,22	8,5	0,00	0,0
2009-03-08 13:30	120	27	95	5,8	17,33	-3,19	27,0	996,50	-4,30	-13,27	16,77	0,11	9,8	0,00	0,0
2009-03-08 14:00	105	27	94	6,0	17,43	-3,39	27,0	996,50	-4,65	-14,26	16,87	-0,17	9,2	0,00	0,0
2009-03-08 14:30	152	26	92	6,4	17,53	-3,39	27,0	995,50	-4,94	-14,99	16,93	-0,34	9,0	0,00	0,0
2009-03-08 15:00	105	26	93	4,9	17,63	-3,39	27,0	995,50	-4,79	-12,07	17,03	-0,25	9,0	0,00	0,0
2009-03-08 15:30	136	26	94	4,5	17,63	-3,49	27,0	995,50	-4,74	-12,19	17,03	-0,27	8,5	0,00	0,0
2009-03-08 16:00	110	26	95	2,8	17,63	-3,49	27,0	994,50	-4,60	-6,84	17,03	-0,19	8,3	0,00	0,0
2009-03-08 16:30	134	26	97	4,1	17,53	-3,59	27,0	994,50	-4,41	-11,03	16,93	-0,12	8,9	0,00	0,0
2009-03-08 17:00	118	27	99	6,0	17,53	-3,69	27,0	994,50	-4,23	-14,65	16,97	-0,05	7,5	0,00	0,0
2009-03-08 17:30	113	27	100	4,5	17,43	-3,79	27,0	994,50	-4,20	-12,57	16,87	-0,06	7,3	0,00	0,0
2009-03-08 18:00	124	27	100	5,4	17,53	-3,79	27,0	994,50	-4,20	-14,04	16,97	-0,06	7,9	0,00	0,0
2009-03-08 18:30	114	27	100	3,3	17,63	-3,79	27,0	993,50	-4,20	-8,54	17,07	-0,06	6,6	0,00	0,0
2009-03-08 19:00	106	27	100	3,1	17,63	-3,69	27,0	993,50	-4,10	-7,06	17,07	0,04	6,2	0,00	0,0
2009-03-08 19:30	74	27	100	2,4	17,73	-3,69	27,0	993,50	-4,10	-5,70	17,17	0,04	6,2	0,00	0,0
2009-03-08 20:00	110	27	100	2,6	17,73	-3,59	27,0	993,50	-4,00	-5,59	17,17	0,14	5,4	0,00	0,0
2009-03-08 20:30	100	27	100	2,2	17,63	-3,49	27,0	993,50	-3,90	-3,49	17,07	0,24	5,0	0,00	0,0
2009-03-08 21:00	100	27	100	2,6	17,63	-3,39	27,0	992,50	-3,80	-5,38	17,07	0,34	6,8	0,00	0,0
2009-03-08 21:30	128	27	100	3,0	17,53	-3,19	27,0	992,50	-3,60	-6,51	16,97	0,54	7,3	0,00	0,0
2009-03-08 22:00	93	27	100	2,6	17,53	-3,09	27,0	992,50	-3,50	-5,06	16,97	0,64	6,4	0,00	0,0
2009-03-08 22:30	96	27	100	4,5	17,53	-2,99	27,0	992,50	-3,40	-11,57	16,97	0,74	7,1	0,00	0,0
2009-03-08 23:00	112	27	100	2,6	17,43	-2,79	27,0	991,50	-3,20	-4,75	16,87	0,94	8,1	0,00	0,0
2009-03-08 23:30	120	27	100	4,7	17,43	-2,59	27,0	991,50	-3,00	-11,08	16,87	1,14	6,9	0,00	0,0
2009-03-09 00:00	125	27	100	5,2	17,43	-2,39	27,0	991,50	-2,80	-11,54	16,87	1,34	7,5	0,00	0,0
2009-03-09 00:30	125	27	100	3,7	17,43	-2,29	27,0	991,50	-2,70	-8,15	16,87	1,44	7,1	0,00	0,0
2009-03-09 01:00	122	27	100	6,8	17,53	-2,19	27,0	991,50	-2,60	-14,16	16,97	1,54	9,0	0,00	0,0
2009-03-09 01:30	126	27	100	6,9	17,63	-2,19	27,0	991,50	-2,60	-14,16	17,07	1,54	8,1	0,00	0,0
2009-03-09 02:00	112	27	100	1,6	17,73	-2,29	27,0	991,50	-2,70	-2,29	17,17	1,44	7,9	0,00	0,0
2009-03-09 02:30	116	27	100	3,3	17,83	-2,29	27,0	991,50	-2,70	-6,84	17,27	1,44	8,7	0,00	0,0
2009-03-09 03:00	130	27	100	5,2	17,93	-2,39	27,0	991,50	-2,80	-11,54	17,37	1,34	7,7	0,00	0,0
2009-03-09 03:30	118	27	100	3,9	17,93	-2,49	27,0	991,50	-2,90	-8,39	17,37	1,24	7,9	0,00	0,0
2009-03-09 04:00	102	27	100	5,8	17,93	-2,59	27,0	991,50	-3,00	-12,50	17,37	1,14	8,3	0,00	0,0
2009-03-09 04:30	108	27	100	2,6	17,93	-2,59	27,0	991,50	-3,00	-4,54	17,37	1,14	7,5	0,00	0,0
2009-03-09 05:00	123	27	100	4,7	17,93	-2,59	27,0	991,50	-3,00	-11,08	17,37	1,14	7,7	0,00	0,0
2009-03-09 05:30	116	27	100	3,7	17,83	-2,59	27,0	991,50	-3,00	-8,50	17,27	1,14	8,5	0,00	0,0
2009-03-09 06:00	115	27	100	5,6	17,83	-2,49	27,0	991,50	-2,90	-12,38	17,27	1,24	7,1	0,00	0,0
2009-03-09 06:30	137	27	100	3,0	17,83	-2,39	27,0	992,50	-2,80	-5,64	17,27	1,34	6,8	0,00	0,0
2009-03-09 07:00	119	27	100	4,7	17,83	-2,29	27,0	992,50	-2,70	-10,71	17,27	1,44	7,5	0,00	0,0
2009-03-09 07:30	128	27	100	4,3	17,83	-2,19	27,0	992,50	-2,60	-9,34	17,27	1,54	7,1	0,00	0,0

Datum	Vindrikt °	Fukt inne Rh%	Fukt ute Rh%	Vindhast m/s	Temp in °C	Temp ute °C	Nb. Mån mm	Tryck Mbar	Dagggp °C	Kyleffekt °C	Vix inne °C	Vix ute °C	Vindby m/s	Korr lufttryck	Nederb./dygn mm
2009-03-09 08:00	140	27	100	6,6	17,83	-1,99	27,0	993,50	-2,40	-13,14	17,27	1,74	7,3	0,00	0,0
2009-03-09 08:30	144	27	100	3,1	17,93	-1,59	27,0	993,50	-2,00	-4,77	17,37	2,14	7,3	0,00	0,0
2009-03-09 09:00	115	27	100	3,7	17,93	-1,39	27,0	993,50	-1,80	-7,10	17,37	2,34	7,7	0,00	0,0
2009-03-09 09:30	116	27	100	4,3	18,03	-0,99	27,0	993,50	-1,40	-7,90	17,47	2,74	8,3	0,00	0,0
2009-03-09 10:00	138	27	97	5,4	18,13	-0,49	27,0	994,50	-1,33	-9,82	17,57	2,98	6,6	0,00	0,0
2009-03-09 10:30	137	27	95	3,9	18,03	-0,49	27,0	994,50	-1,63	-6,05	17,47	2,82	6,9	0,00	0,0
2009-03-09 11:00	117	27	91	5,0	17,93	0,31	27,0	994,50	-1,44	-8,14	17,37	3,29	6,9	0,00	0,0
2009-03-09 11:30	111	27	86	5,4	17,83	0,72	27,0	995,50	-1,84	-8,28	17,27	3,29	10,0	0,00	0,0
2009-03-09 12:00	142	27	86	5,6	17,73	0,82	27,0	995,50	-1,74	-8,15	17,17	3,39	7,7	0,00	0,0
2009-03-09 12:30	125	27	84	4,5	17,63	1,12	27,0	995,50	-1,78	-6,49	17,07	3,54	7,5	0,00	0,0
2009-03-09 13:00	143	27	82	3,9	17,53	1,22	27,0	995,50	-2,02	-4,07	16,97	3,49	8,9	0,00	0,0
2009-03-09 13:30	152	27	78	6,2	17,43	1,92	27,0	996,50	-2,05	-7,37	16,87	3,90	9,0	0,00	0,0
2009-03-09 14:00	128	27	75	3,9	17,33	1,72	27,0	996,50	-2,79	-3,49	16,77	3,49	8,9	0,00	0,0
2009-03-09 14:30	140	27	76	7,3	17,33	1,52	27,0	996,50	-2,80	-9,77	16,77	3,36	7,9	0,00	0,0
2009-03-09 15:00	109	27	77	3,9	17,23	1,62	27,0	996,50	-2,52	-3,60	16,67	3,53	10,2	0,00	0,0
2009-03-09 15:30	153	27	79	6,4	17,13	1,42	27,0	996,50	-2,35	-8,65	16,57	3,47	9,0	0,00	0,0
2009-03-09 16:00	139	27	79	4,1	17,03	1,42	27,0	997,50	-2,35	-5,01	16,47	3,47	11,1	0,00	0,0
2009-03-09 16:30	154	27	78	4,9	17,03	1,32	27,0	997,50	-2,63	-6,25	16,47	3,30	8,1	0,00	0,0
2009-03-09 17:00	121	27	79	4,5	17,13	1,22	27,0	997,50	-2,54	-6,37	16,57	3,27	8,3	0,00	0,0
2009-03-09 17:30	138	27	82	5,6	17,23	0,92	27,0	998,51	-2,31	-8,03	16,67	3,19	7,1	0,00	0,0
2009-03-09 18:00	118	27	84	3,9	17,33	0,51	27,0	998,51	-2,37	-4,89	16,77	2,94	8,1	0,00	0,0
2009-03-09 18:30	103	27	89	1,2	17,53	0,31	27,0	998,51	-1,75	0,31	16,97	3,13	6,4	0,00	0,0
2009-03-09 19:00	144	27	91	3,0	17,53	-0,29	27,0	998,51	-2,03	-3,35	16,97	2,69	5,8	0,00	0,0
2009-03-09 19:30	123	27	89	5,0	17,63	-0,59	27,0	999,51	-2,64	-9,27	17,07	2,23	6,6	0,00	0,0
2009-03-09 20:00	142	27	92	3,7	17,53	-0,49	27,0	999,51	-2,08	-6,05	16,97	2,57	6,2	0,00	0,0
2009-03-09 20:30	126	27	94	2,2	17,53	-0,59	27,0	999,51	-1,87	-0,59	16,97	2,63	4,7	0,00	0,0
2009-03-09 21:00	123	27	96	3,1	17,43	-0,59	27,0	999,51	-1,58	-3,67	16,87	2,80	4,5	0,00	0,0
2009-03-09 21:30	107	27	98	3,0	17,33	-0,69	27,0	999,51	-1,39	-3,78	16,77	2,87	5,2	0,00	0,0
2009-03-09 22:00	129	27	99	3,0	17,23	-0,79	27,0	999,51	-1,34	-3,89	16,67	2,86	6,2	0,00	0,0
2009-03-09 22:30	119	27	100	5,2	17,23	-0,89	27,0	999,51	-1,30	-9,65	16,67	2,84	5,4	0,00	0,0
2009-03-09 23:00	123	27	100	3,5	17,23	-0,99	27,0	1000,51	-1,40	-5,37	16,67	2,74	5,6	0,00	0,0
2009-03-09 23:30	111	27	100	4,1	17,23	-1,09	27,0	1000,51	-1,50	-8,02	16,67	2,64	5,4	0,00	0,0
2009-03-10 00:00	118	27	100	4,3	17,33	-1,19	27,0	1000,51	-1,60	-8,14	16,77	2,54	5,6	0,00	0,0
2009-03-10 00:30	116	27	100	5,0	17,43	-1,29	27,0	1000,51	-1,70	-10,15	16,87	2,44	5,6	0,00	0,0
2009-03-10 01:00	127	27	100	4,3	17,63	-1,29	27,0	1000,51	-1,70	-8,26	17,07	2,44	6,2	0,00	0,0
2009-03-10 01:30	121	27	100	4,3	17,73	-1,39	27,0	1000,51	-1,80	-8,38	17,17	2,34	6,4	0,00	0,0
2009-03-10 02:00	119	27	100	2,6	17,83	-1,59	27,0	1000,51	-2,00	-3,48	17,27	2,14	6,8	0,00	0,0
2009-03-10 02:30	116	27	100	2,4	17,93	-1,79	27,0	1000,51	-2,20	-3,69	17,37	1,94	6,2	0,00	0,0
2009-03-10 03:00	120	27	100	4,5	17,93	-1,99	27,0	1000,51	-2,40	-10,33	17,37	1,74	5,8	0,00	0,0
2009-03-10 03:30	126	27	100	3,0	17,93	-2,09	27,0	1000,51	-2,50	-5,31	17,37	1,64	6,2	0,00	0,0
2009-03-10 04:00	106	27	100	1,6	17,83	-2,19	27,0	1000,51	-2,60	-2,19	17,27	1,54	5,6	0,00	0,0
2009-03-10 04:30	99	27	100	2,2	17,83	-2,19	27,0	1000,51	-2,60	-2,19	17,27	1,54	6,2	0,00	0,0
2009-03-10 05:00	121	27	100	3,0	17,83	-2,39	27,0	1000,51	-2,80	-5,64	17,27	1,34	5,4	0,00	0,0
2009-03-10 05:30	118	27	100	2,0	17,93	-2,59	27,0	1001,51	-3,00	-2,59	17,37	1,14	6,0	0,00	0,0
2009-03-10 06:00	139	27	100	1,2	17,93	-2,69	27,0	1001,51	-3,10	-2,69	17,37	1,04	5,2	0,00	0,0
2009-03-10 06:30	118	27	100	1,4	18,03	-2,79	27,0	1001,51	-3,20	-2,79	17,47	0,94	3,3	0,00	0,0
2009-03-10 07:00	86	27	100	0,0	18,03	-2,99	27,0	1001,51	-3,40	-2,99	17,47	0,74	2,2	0,00	0,0
2009-03-10 07:30	100	27	100	0,0	18,03	-3,19	27,0	1001,51	-3,60	-3,19	17,47	0,54	3,1	0,00	0,0
2009-03-10 08:00	97	27	100	0,0	18,03	-3,49	27,0	1001,51	-3,90	-3,49	17,47	0,24	3,3	0,00	0,0
2009-03-10 08:30	82	27	100	2,0	17,93	-3,59	27,0	1001,51	-4,00	-3,59	17,37	0,14	3,5	0,00	0,0

Datum	Vindrikt °	Fukt inne Rh%	Fukt ute Rh%	Vindhast m/s	Temp in °C	Temp ute °C	Nb. Mån mm	Tryck Mbar	Daggp °C	Kyleffekt °C	Vix inne °C	Vix ute °C	Vindby m/s	Korr lufttryck	Nederb./dygn mm
2009-03-10 09:00	106	27	99	2,2	17,93	-3,79	27,0	1002,51	-4,33	-3,79	17,37	-0,15	3,1	0,00	0,0
2009-03-10 09:30	88	27	97	0,0	17,93	-3,69	27,0	1002,51	-4,51	-3,69	17,37	-0,22	2,8	0,00	0,0
2009-03-10 10:00	105	27	94	0,0	17,83	-3,69	27,0	1002,51	-4,94	-3,69	17,27	-0,47	2,8	0,00	0,0
2009-03-10 10:30	97	27	93	0,0	17,83	-3,59	27,0	1002,51	-4,99	-3,59	17,27	-0,45	3,0	0,00	0,0
2009-03-10 11:00	88	27	91	0,0	17,73	-3,99	27,0	1002,51	-5,68	-3,99	17,17	-1,02	2,4	0,00	0,0
2009-03-10 11:30	86	27	91	0,0	17,73	-4,09	27,0	1002,51	-5,78	-4,09	17,17	-1,12	3,0	0,00	0,0
2009-03-10 12:00	91	27	91	0,0	17,63	-4,39	27,0	1002,51	-6,08	-4,39	17,07	-1,42	2,8	0,00	0,0
2009-03-10 12:30	85	27	90	0,0	17,73	-4,19	27,0	1002,51	-6,03	-4,19	17,17	-1,30	3,3	0,00	0,0
2009-03-10 13:00	99	27	88	1,8	17,73	-4,19	27,0	1001,51	-6,33	-4,19	17,17	-1,46	3,1	0,00	0,0
2009-03-10 13:30	341	27	84	0,0	17,73	-4,29	27,0	1002,51	-7,06	-4,29	17,17	-1,86	2,6	0,00	0,0
2009-03-10 14:00	88	27	86	0,0	17,73	-4,49	27,0	1002,51	-6,94	-4,49	17,17	-1,91	2,2	0,00	0,0
2009-03-10 14:30	205	27	85	0,0	17,73	-4,49	27,0	1002,51	-7,09	-4,49	17,17	-1,99	1,8	0,00	0,0
2009-03-10 15:00	0	27	87	0,0	17,73	-4,49	27,0	1002,51	-6,78	-4,49	17,17	-1,83	2,8	0,00	0,0
2009-03-10 15:30	32	27	86	0,0	17,73	-4,69	27,0	1002,51	-7,13	-4,69	17,17	-2,11	2,2	0,00	0,0
2009-03-10 16:00	356	27	89	0,0	17,73	-4,89	27,0	1002,51	-6,87	-4,89	17,17	-2,08	1,4	0,00	0,0
2009-03-10 16:30	9	27	92	0,0	17,63	-5,09	27,0	1002,51	-6,62	-5,09	17,07	-2,04	1,4	0,00	0,0
2009-03-10 17:00	149	27	92	0,0	17,53	-5,19	27,0	1002,51	-6,72	-5,19	16,97	-2,14	2,2	0,00	0,0
2009-03-10 17:30	351	27	94	0,0	17,53	-5,39	27,0	1003,51	-6,63	-5,39	16,97	-2,17	1,4	0,00	0,0
2009-03-10 18:00	356	27	94	0,0	17,43	-5,49	27,0	1003,51	-6,73	-5,49	16,87	-2,27	1,2	0,00	0,0
2009-03-10 18:30	351	27	93	0,0	17,43	-5,59	27,0	1003,51	-6,97	-5,59	16,87	-2,46	1,6	0,00	0,0
2009-03-10 19:00	3	27	94	0,0	17,43	-5,59	27,0	1003,51	-6,82	-5,59	16,87	-2,37	1,2	0,00	0,0
2009-03-10 19:30	356	27	94	0,0	17,33	-5,69	27,0	1003,51	-6,92	-5,69	16,77	-2,47	1,2	0,00	0,0
2009-03-10 20:00	3	27	94	0,0	17,33	-5,79	27,0	1003,51	-7,02	-5,79	16,77	-2,57	2,2	0,00	0,0
2009-03-10 20:30	2	27	94	0,0	17,33	-5,79	27,0	1003,51	-7,02	-5,79	16,77	-2,57	2,4	0,00	0,0
2009-03-10 21:00	0	27	94	0,0	17,33	-5,89	27,0	1004,51	-7,12	-5,89	16,77	-2,67	2,2	0,00	0,0
2009-03-10 21:30	127	27	94	0,0	17,33	-5,89	27,0	1004,51	-7,12	-5,89	16,77	-2,67	1,8	0,00	0,0
2009-03-10 22:00	1	27	93	3,0	17,33	-5,89	27,0	1004,51	-7,27	-9,46	16,77	-2,76	3,0	0,00	0,0
2009-03-10 22:30	129	27	94	0,0	17,43	-5,99	27,0	1004,51	-7,22	-5,99	16,87	-2,77	3,3	0,00	0,0
2009-03-10 23:00	270	27	91	0,0	17,43	-6,59	27,0	1004,51	-8,25	-6,59	16,87	-3,62	2,2	0,00	0,0
2009-03-10 23:30	137	27	86	0,0	17,43	-6,79	27,0	1005,51	-9,19	-6,79	16,87	-4,21	2,2	0,00	0,0
2009-03-11 00:00	108	27	85	0,0	17,43	-7,09	27,0	1005,51	-9,64	-7,09	16,87	-4,59	1,4	0,00	0,0
2009-03-11 00:30	169	27	84	0,0	17,43	-7,29	27,0	1005,51	-9,99	-7,29	16,87	-4,87	1,6	0,00	0,0
2009-03-11 01:00	164	27	84	0,0	17,53	-7,69	27,0	1005,51	-10,38	-7,69	16,97	-5,27	3,0	0,00	0,0
2009-03-11 01:30	107	27	85	0,0	17,63	-7,79	27,0	1006,51	-10,33	-7,79	17,07	-5,29	1,6	0,00	0,0
2009-03-11 02:00	15	27	83	0,0	17,63	-8,19	27,0	1006,51	-11,03	-8,19	17,07	-5,84	1,6	0,00	0,0
2009-03-11 02:30	92	27	83	0,0	17,73	-8,19	27,0	1006,51	-11,03	-8,19	17,17	-5,84	1,6	0,00	0,0
2009-03-11 03:00	133	27	82	0,0	17,83	-8,59	27,0	1006,51	-11,58	-8,59	17,27	-6,32	2,2	0,00	0,0
2009-03-11 03:30	14	27	87	0,0	17,83	-8,79	27,0	1006,51	-11,00	-8,79	17,27	-6,14	0,0	0,00	0,0
2009-03-11 04:00	356	27	91	0,0	17,83	-8,89	27,0	1007,51	-10,52	-8,89	17,27	-5,92	1,2	0,00	0,0
2009-03-11 04:30	356	27	91	0,0	17,83	-8,99	27,0	1007,51	-10,62	-8,99	17,27	-6,02	1,8	0,00	0,0
2009-03-11 05:00	3	27	92	0,0	17,83	-9,29	27,0	1007,51	-10,77	-9,29	17,27	-6,24	1,6	0,00	0,0
2009-03-11 05:30	356	27	93	1,2	17,83	-9,39	27,0	1007,51	-10,73	-9,39	17,27	-6,26	1,8	0,00	0,0
2009-03-11 06:00	4	27	93	0,0	17,83	-9,39	27,0	1008,51	-10,73	-9,39	17,27	-6,26	1,4	0,00	0,0
2009-03-11 06:30	15	27	93	0,0	17,83	-9,49	27,0	1008,51	-10,83	-9,49	17,27	-6,36	1,2	0,00	0,0
2009-03-11 07:00	15	27	93	0,0	17,83	-9,39	27,0	1008,51	-10,73	-9,39	17,27	-6,26	0,0	0,00	0,0
2009-03-11 07:30	12	27	92	0,0	17,73	-8,99	27,0	1009,51	-10,47	-8,99	17,17	-5,94	0,0	0,00	0,0
2009-03-11 08:00	1	27	90	0,0	17,73	-8,59	27,0	1009,51	-10,36	-8,59	17,17	-5,70	0,0	0,00	0,0
2009-03-11 08:30	32	26	86	0,0	17,73	-8,39	27,0	1009,51	-10,76	-8,39	17,13	-5,81	0,0	0,00	0,0
2009-03-11 09:00	356	26	85	0,0	17,73	-8,49	27,0	1010,51	-11,01	-8,49	17,13	-5,99	0,0	0,00	0,0
2009-03-11 09:30	356	26	85	0,0	17,73	-8,29	27,0	1010,51	-10,82	-8,29	17,13	-5,79	0,0	0,00	0,0

Datum	Vindrikt °	Fukt inne Rh%	Fukt ute Rh%	Vindhast m/s	Temp in °C	Temp ute °C	Nb. Mån mm	Tryck Mbar	Daggp °C	Kyleffekt °C	Vix inne °C	Vix ute °C	Vindby m/s	Korr lufttryck	Nederb./dygn mm
2009-03-11 10:00	1	26	83	0,0	17,73	-8,09	27,0	1010,51	-10,93	-8,09	17,13	-5,74	1,2	0,00	0,0
2009-03-11 10:30	1	26	82	0,0	17,63	-7,69	27,0	1011,51	-10,70	-7,69	17,03	-5,42	1,2	0,00	0,0
2009-03-11 11:00	356	27	78	0,0	17,53	-6,59	27,0	1011,51	-10,28	-6,59	16,97	-4,60	1,4	0,00	0,0
2009-03-11 11:30	2	27	74	0,0	17,33	-5,89	27,0	1011,51	-10,30	-5,89	16,77	-4,18	1,2	0,00	0,0
2009-03-11 12:00	2	27	71	0,0	17,23	-4,59	27,0	1011,51	-9,59	-4,59	16,67	-3,08	0,0	0,00	0,0
2009-03-11 12:30	88	27	66	0,0	17,23	-4,29	27,0	1011,51	-10,28	-4,29	16,67	-3,10	0,0	0,00	0,0
2009-03-11 13:00	102	27	64	0,0	17,13	-3,79	27,0	1011,51	-10,21	-3,79	16,57	-2,72	0,0	0,00	0,0
2009-03-11 13:30	107	27	65	0,0	17,03	-3,59	27,0	1012,51	-9,81	-3,59	16,47	-2,46	0,0	0,00	0,0
2009-03-11 14:00	107	27	62	0,0	17,03	-3,09	27,0	1012,51	-9,97	-3,09	16,47	-2,14	0,0	0,00	0,0
2009-03-11 14:30	107	27	61	0,0	16,93	-2,79	27,0	1012,51	-9,90	-2,79	16,37	-1,90	0,0	0,00	0,0
2009-03-11 15:00	111	27	61	0,0	16,93	-2,59	27,0	1012,51	-9,71	-2,59	16,37	-1,70	0,0	0,00	0,0
2009-03-11 15:30	111	27	60	0,0	16,93	-2,59	27,0	1012,51	-9,93	-2,59	16,37	-1,76	0,0	0,00	0,0
2009-03-11 16:00	99	27	60	0,0	16,93	-2,69	27,0	1012,51	-10,03	-2,69	16,37	-1,86	0,0	0,00	0,0
2009-03-11 16:30	99	27	61	0,0	17,03	-2,89	27,0	1012,51	-10,00	-2,89	16,47	-2,00	0,0	0,00	0,0
2009-03-11 17:00	99	27	63	0,0	17,03	-3,09	27,0	1013,51	-9,75	-3,09	16,47	-2,08	0,0	0,00	0,0
2009-03-11 17:30	99	27	65	0,0	17,13	-3,29	27,0	1013,51	-9,53	-3,29	16,57	-2,16	1,2	0,00	0,0
2009-03-11 18:00	99	27	67	0,0	17,23	-3,59	27,0	1013,51	-9,41	-3,59	16,67	-2,34	0,0	0,00	0,0
2009-03-11 18:30	99	27	70	0,0	17,23	-3,99	27,0	1013,51	-9,21	-3,99	16,67	-2,55	0,0	0,00	0,0
2009-03-11 19:00	100	27	72	0,0	17,33	-4,19	27,0	1013,51	-9,02	-4,19	16,77	-2,62	0,0	0,00	0,0
2009-03-11 19:30	100	27	73	0,0	17,33	-4,29	27,0	1013,51	-8,94	-4,29	16,77	-2,65	0,0	0,00	0,0
2009-03-11 20:00	100	27	74	0,0	17,33	-4,29	27,0	1013,51	-8,76	-4,29	16,77	-2,58	0,0	0,00	0,0
2009-03-11 20:30	100	27	75	0,0	17,33	-4,19	27,0	1013,51	-8,48	-4,19	16,77	-2,41	0,0	0,00	0,0
2009-03-11 21:00	102	27	76	0,0	17,33	-4,39	27,0	1014,51	-8,50	-4,39	16,77	-2,54	0,0	0,00	0,0
2009-03-11 21:30	123	27	80	0,0	17,33	-4,69	27,0	1014,51	-8,10	-4,69	16,77	-2,56	1,2	0,00	0,0
2009-03-11 22:00	131	27	82	0,0	17,43	-4,79	27,0	1014,51	-7,87	-4,79	16,87	-2,51	1,2	0,00	0,0
2009-03-11 22:30	126	27	82	0,0	17,43	-4,89	27,0	1014,51	-7,97	-4,89	16,87	-2,61	0,0	0,00	0,0
2009-03-11 23:00	126	27	81	0,0	17,33	-5,09	27,0	1014,51	-8,33	-5,09	16,77	-2,89	0,0	0,00	0,0
2009-03-11 23:30	125	27	81	0,0	17,33	-4,99	27,0	1013,51	-8,23	-4,99	16,77	-2,79	0,0	0,00	0,0
2009-03-12 00:00	124	27	80	0,0	17,33	-5,09	27,0	1013,51	-8,49	-5,09	16,77	-2,96	0,0	0,00	0,0
2009-03-12 00:30	119	27	80	0,0	17,33	-5,09	27,0	1013,51	-8,49	-5,09	16,77	-2,96	1,6	0,00	0,0
2009-03-12 01:00	117	27	81	0,0	17,33	-5,09	27,0	1013,51	-8,33	-5,09	16,77	-2,89	1,6	0,00	0,0
2009-03-12 01:30	117	27	83	0,0	17,43	-5,19	27,0	1013,51	-8,10	-5,19	16,87	-2,84	1,8	0,00	0,0
2009-03-12 02:00	110	27	84	0,0	17,43	-5,29	27,0	1013,51	-8,04	-5,29	16,87	-2,86	1,8	0,00	0,0
2009-03-12 02:30	114	26	84	0,0	17,53	-5,49	27,0	1012,51	-8,23	-5,49	16,93	-3,06	2,2	0,00	0,0
2009-03-12 03:00	100	26	86	0,0	17,63	-6,09	27,0	1012,51	-8,51	-6,09	17,03	-3,51	2,4	0,00	0,0
2009-03-12 03:30	119	26	88	2,0	17,63	-6,49	27,0	1012,51	-8,59	-6,49	17,03	-3,76	3,9	0,00	0,0
2009-03-12 04:00	111	26	92	2,8	17,73	-6,69	27,0	1011,51	-8,20	-10,34	17,13	-3,64	3,9	0,00	0,0
2009-03-12 04:30	118	26	93	1,4	17,73	-6,79	27,0	1011,51	-8,16	-6,79	17,13	-3,66	4,5	0,00	0,0
2009-03-12 05:00	111	26	93	0,0	17,73	-6,79	27,0	1011,51	-8,16	-6,79	17,13	-3,66	4,7	0,00	0,0
2009-03-12 05:30	114	26	93	1,2	17,73	-6,89	27,0	1010,51	-8,25	-6,89	17,13	-3,76	4,1	0,00	0,0
2009-03-12 06:00	119	26	94	3,5	17,73	-6,99	27,0	1010,51	-8,21	-12,15	17,13	-3,77	4,5	0,00	0,0
2009-03-12 06:30	83	26	94	2,4	17,73	-7,09	27,0	1010,51	-8,31	-9,29	17,13	-3,87	4,9	0,00	0,0
2009-03-12 07:00	105	26	93	2,6	17,73	-7,19	27,0	1009,51	-8,55	-9,39	17,13	-4,06	5,6	0,00	0,0
2009-03-12 07:30	109	26	94	3,3	17,73	-7,09	27,0	1009,51	-8,31	-12,27	17,13	-3,87	5,4	0,00	0,0
2009-03-12 08:00	97	26	93	3,1	17,73	-7,09	27,0	1009,51	-8,45	-10,78	17,13	-3,96	5,2	0,00	0,0
2009-03-12 08:30	118	26	92	4,1	17,73	-6,79	27,0	1008,51	-8,30	-14,88	17,13	-3,74	4,9	0,00	0,0
2009-03-12 09:00	123	26	90	3,3	17,83	-6,29	27,0	1008,51	-8,10	-11,36	17,23	-3,40	4,9	0,00	0,0
2009-03-12 09:30	120	26	87	4,3	17,83	-5,49	27,0	1008,51	-7,76	-13,32	17,23	-2,83	6,2	0,00	0,0
2009-03-12 10:00	116	26	85	4,9	17,73	-4,59	27,0	1007,51	-7,19	-13,56	17,13	-2,09	6,6	0,00	0,0
2009-03-12 10:30	118	26	81	4,9	17,63	-3,29	27,0	1007,51	-6,57	-11,95	17,03	-1,09	8,1	0,00	0,0

Datum	Vindrikt °	Fukt inne Rh%	Fukt ute Rh%	Vindhast m/s	Temp in °C	Temp ute °C	Nb. Mån mm	Tryck Mbar	Daggp °C	Kyleffekt °C	Vix inne °C	Vix ute °C	Vindby m/s	Korr lufttryck	Nederb./dygn mm
2009-03-12 11:00	115	27	79	6,0	17,53	-2,69	27,0	1006,51	-6,33	-13,35	16,97	-0,63	8,5	0,00	0,0
2009-03-12 11:30	127	27	76	4,3	17,33	-2,19	27,0	1006,51	-6,37	-9,34	16,77	-0,34	8,9	0,00	0,0
2009-03-12 12:00	190	27	70	6,9	17,23	0,31	27,0	1006,51	-5,09	-10,81	16,67	1,76	11,7	0,00	0,0
2009-03-12 12:30	182	27	68	7,1	17,03	0,31	28,8	1006,51	-5,49	-10,81	16,47	1,63	11,1	1,80	1,8
2009-03-12 13:00	166	26	71	4,9	16,83	0,31	28,8	1005,51	-4,90	-7,48	16,23	1,82	9,8	1,80	1,8
2009-03-12 13:30	140	26	74	6,8	16,63	0,01	28,8	1005,51	-4,61	-11,21	16,03	1,72	11,1	0,00	1,8
2009-03-12 14:00	161	26	75	7,1	16,53	0,11	28,8	1005,51	-4,33	-11,08	15,93	1,89	10,4	0,00	1,8
2009-03-12 14:30	169	27	76	7,9	16,53	0,11	29,4	1004,51	-4,15	-12,27	15,97	1,96	10,9	0,60	2,4
2009-03-12 15:00	158	27	77	4,9	16,53	0,11	29,4	1004,51	-3,97	-7,73	15,97	2,03	10,8	0,60	2,4
2009-03-12 15:30	157	26	78	5,4	16,63	0,01	29,4	1004,51	-3,89	-9,18	16,03	2,00	9,0	0,00	2,4
2009-03-12 16:00	166	26	78	5,6	16,73	-0,39	29,4	1004,51	-4,27	-9,69	16,13	1,60	10,6	0,00	2,4
2009-03-12 16:30	141	27	78	5,8	16,83	-0,59	29,4	1004,51	-4,47	-9,95	16,27	1,40	9,8	0,00	2,4
2009-03-12 17:00	155	27	79	8,1	16,93	-1,09	29,4	1003,51	-4,78	-14,53	16,37	0,97	10,8	0,00	2,4
2009-03-12 17:30	110	27	80	4,9	17,03	-1,69	29,4	1003,51	-5,19	-9,96	16,47	0,44	11,3	0,00	2,4
2009-03-12 18:00	96	27	82	4,9	17,23	-2,19	29,4	1003,51	-5,33	-10,58	16,67	0,09	8,5	0,00	2,4
2009-03-12 18:30	173	27	85	6,4	17,13	-2,59	29,4	1003,51	-5,23	-13,93	16,57	-0,09	10,0	0,00	2,4
2009-03-12 19:00	142	26	87	6,2	17,13	-2,79	29,4	1003,51	-5,11	-13,48	16,53	-0,13	9,8	0,00	2,4
2009-03-12 19:30	164	26	87	6,0	17,03	-2,99	29,4	1003,51	-5,31	-13,74	16,43	-0,33	9,6	0,00	2,4
2009-03-12 20:00	158	26	88	4,5	16,93	-3,19	29,4	1003,51	-5,35	-11,82	16,33	-0,45	10,8	0,00	2,4
2009-03-12 20:30	149	26	91	7,7	16,83	-3,49	29,4	1003,51	-5,19	-17,22	16,23	-0,52	9,8	0,00	2,4
2009-03-12 21:00	134	26	94	6,0	16,83	-3,79	29,4	1003,51	-5,04	-14,78	16,23	-0,57	8,7	0,00	2,4
2009-03-12 21:30	148	26	94	8,1	16,83	-3,89	29,4	1003,51	-5,14	-18,44	16,23	-0,67	9,2	0,00	2,4
2009-03-12 22:00	144	26	92	5,4	16,83	-3,79	29,4	1003,51	-5,34	-14,04	16,23	-0,74	8,5	0,00	2,4
2009-03-12 22:30	147	26	94	5,2	16,83	-3,89	29,4	1003,51	-5,14	-13,43	16,23	-0,67	8,9	0,00	2,4
2009-03-12 23:00	150	26	96	4,3	16,93	-4,09	29,4	1003,51	-5,05	-11,63	16,33	-0,70	7,5	0,00	2,4
2009-03-12 23:30	131	26	99	4,5	17,03	-4,19	29,4	1003,51	-4,73	-13,06	16,43	-0,55	7,9	0,00	2,4
2009-03-13 00:00	152	26	100	4,9	17,03	-4,29	29,4	1003,51	-4,69	-13,18	16,43	-0,56	6,6	0,00	0,0
2009-03-13 00:30	128	26	100	4,3	17,13	-4,59	29,4	1003,51	-4,99	-12,23	16,53	-0,86	7,1	0,00	0,0
2009-03-13 01:00	116	27	100	3,0	17,13	-4,69	29,4	1003,51	-5,09	-8,15	16,57	-0,96	5,6	0,00	0,0
2009-03-13 01:30	161	27	100	3,3	17,03	-4,69	29,4	1003,51	-5,09	-9,55	16,47	-0,96	4,9	0,00	0,0
2009-03-13 02:00	109	27	100	2,8	17,13	-4,69	29,4	1003,51	-5,09	-8,15	16,57	-0,96	4,7	0,00	0,0
2009-03-13 02:30	100	27	100	2,4	17,23	-4,79	29,4	1003,51	-5,19	-6,86	16,67	-1,06	4,5	0,00	0,0
2009-03-13 03:00	154	27	100	2,0	17,33	-4,79	29,4	1003,51	-5,19	-4,79	16,77	-1,06	4,1	0,00	0,0
2009-03-13 03:30	120	27	100	1,6	17,53	-4,79	29,4	1003,51	-5,19	-4,79	16,97	-1,06	4,3	0,00	0,0
2009-03-13 04:00	115	26	100	2,6	17,63	-4,89	29,4	1003,51	-5,29	-6,96	17,03	-1,16	3,9	0,00	0,0
2009-03-13 04:30	111	26	100	2,4	17,73	-4,79	29,4	1003,51	-5,19	-6,86	17,13	-1,06	3,7	0,00	0,0
2009-03-13 05:00	112	26	100	2,4	17,73	-4,99	29,4	1003,51	-5,39	-7,07	17,13	-1,26	3,3	0,00	0,0
2009-03-13 05:30	113	26	100	2,8	17,63	-4,99	29,4	1003,51	-5,39	-8,48	17,03	-1,26	3,7	0,00	0,0
2009-03-13 06:00	103	26	100	1,4	17,63	-5,49	29,4	1003,51	-5,89	-5,49	17,03	-1,76	3,5	0,00	0,0
2009-03-13 06:30	86	26	100	0,0	17,53	-5,69	29,4	1003,51	-6,09	-5,69	16,93	-1,96	2,8	0,00	0,0
2009-03-13 07:00	113	26	100	1,6	17,53	-5,89	29,4	1003,51	-6,29	-5,89	16,93	-2,16	2,4	0,00	0,0
2009-03-13 07:30	118	26	100	2,8	17,53	-5,69	29,4	1003,51	-6,09	-9,25	16,93	-1,96	3,1	0,00	0,0
2009-03-13 08:00	95	26	100	0,0	17,63	-5,29	29,4	1003,51	-5,69	-5,29	17,03	-1,56	3,1	0,00	0,0
2009-03-13 08:30	98	26	99	0,0	17,63	-4,99	29,4	1003,51	-5,53	-4,99	17,03	-1,35	2,6	0,00	0,0
2009-03-13 09:00	122	26	98	1,6	17,73	-4,39	29,4	1003,51	-5,07	-4,39	17,13	-0,83	2,6	0,00	0,0
2009-03-13 09:30	126	26	93	3,1	17,73	-3,09	29,4	1003,51	-4,50	-6,41	17,13	0,05	6,0	0,00	0,0
2009-03-13 10:00	159	26	85	3,0	17,53	-1,79	29,4	1003,51	-4,45	-4,99	16,93	0,72	6,4	0,00	0,0
2009-03-13 10:30	185	27	80	3,1	17,33	-0,99	29,4	1003,51	-4,51	-4,11	16,77	1,14	7,7	0,00	0,0
2009-03-13 11:00	184	26	78	3,1	17,13	-0,39	29,4	1004,51	-4,27	-3,46	16,53	1,60	6,9	0,00	0,0
2009-03-13 11:30	188	26	76	3,3	16,93	0,11	29,4	1004,51	-4,15	-4,13	16,33	1,96	7,3	0,00	0,0

Datum	Vindrikt °	Fukt inne Rh%	Fukt ute Rh%	Vindhast m/s	Temp in °C	Temp ute °C	Nb. Mån mm	Tryck Mbar	Daggp °C	Kyleffekt °C	Vix inne °C	Vix ute °C	Vindby m/s	Korr lufttryck	Nederb./dygn mm
2009-03-13 12:00	161	26	74	4,7	16,73	0,41	29,4	1004,51	-4,23	-7,36	16,13	2,12	9,0	0,00	0,0
2009-03-13 12:30	155	26	73	6,9	16,63	0,61	29,4	1004,51	-4,23	-10,41	16,03	2,26	8,3	0,00	0,0
2009-03-13 13:00	173	27	71	4,3	16,53	0,82	29,4	1004,51	-4,42	-5,73	15,97	2,32	7,7	0,00	0,0
2009-03-13 13:30	156	27	70	2,8	16,43	1,02	29,4	1004,51	-4,42	-1,93	15,87	2,46	7,5	0,00	0,0
2009-03-13 14:00	154	27	69	4,5	16,43	1,42	29,4	1004,51	-4,24	-6,12	15,87	2,79	6,6	0,00	0,0
2009-03-13 14:30	154	27	70	2,8	16,33	1,62	29,4	1005,51	-3,85	-1,27	15,77	3,06	5,4	0,00	0,0
2009-03-13 15:00	161	27	70	3,0	16,33	1,52	29,4	1005,51	-3,95	-1,38	15,77	2,96	6,4	0,00	0,0
2009-03-13 15:30	138	27	72	3,0	16,33	1,42	29,4	1005,51	-3,65	-1,49	15,77	2,99	6,4	0,00	0,0
2009-03-13 16:00	155	27	69	4,3	16,33	2,02	29,4	1005,51	-3,67	-4,29	15,77	3,39	5,4	0,00	0,0
2009-03-13 16:30	177	27	69	0,0	16,33	1,72	29,4	1005,51	-3,95	1,72	15,77	3,09	4,7	0,00	0,0
2009-03-13 17:00	171	27	75	2,6	16,23	1,32	29,4	1005,51	-3,18	-0,42	15,67	3,09	3,5	0,00	0,0
2009-03-13 17:30	166	27	75	0,0	16,23	1,02	29,4	1005,51	-3,46	1,02	15,67	2,79	2,6	0,00	0,0
2009-03-13 18:00	169	27	76	0,0	16,23	0,72	29,4	1005,51	-3,57	0,72	15,67	2,56	1,2	0,00	0,0
2009-03-13 18:30	117	27	82	0,0	16,23	0,11	29,4	1005,51	-3,09	0,11	15,67	2,39	1,8	0,00	0,0
2009-03-13 19:00	119	27	82	0,0	16,33	-0,39	29,4	1005,51	-3,58	-0,39	15,77	1,89	2,2	0,00	0,0
2009-03-13 19:30	169	27	81	0,0	16,43	-0,39	29,4	1005,51	-3,75	-0,39	15,87	1,82	2,4	0,00	0,0
2009-03-13 20:00	164	27	85	1,8	16,53	-0,39	29,4	1006,51	-3,08	-0,39	15,97	2,12	3,9	0,00	0,0
2009-03-13 20:30	177	27	88	2,2	16,63	-0,29	29,4	1006,51	-2,50	-0,29	16,07	2,45	3,9	0,00	0,0
2009-03-13 21:00	159	27	91	0,0	16,63	-0,59	29,4	1006,51	-2,33	-0,59	16,07	2,39	4,7	0,00	0,0
2009-03-13 21:30	162	27	93	0,0	16,73	-0,89	29,4	1006,51	-2,32	-0,89	16,17	2,25	1,8	0,00	0,0
2009-03-13 22:00	169	27	95	0,0	16,83	-1,09	29,4	1006,51	-2,22	-1,09	16,27	2,22	1,2	0,00	0,0
2009-03-13 22:30	116	27	97	0,0	16,83	-1,59	29,4	1006,51	-2,43	-1,59	16,27	1,88	1,2	0,00	0,0
2009-03-13 23:00	163	27	97	0,0	16,83	-1,59	29,4	1006,51	-2,43	-1,59	16,27	1,88	2,2	0,00	0,0
2009-03-13 23:30	155	27	96	0,0	16,83	-1,59	29,4	1006,51	-2,57	-1,59	16,27	1,80	1,2	0,00	0,0
2009-03-14 00:00	155	27	95	0,0	16,83	-1,39	29,4	1006,51	-2,52	-1,39	16,27	1,92	1,2	0,00	0,0
2009-03-14 00:30	194	27	93	0,0	16,73	-1,29	29,4	1006,51	-2,72	-1,29	16,17	1,85	1,4	0,00	0,0
2009-03-14 01:00	185	27	93	0,0	16,63	-1,29	29,4	1007,51	-2,72	-1,29	16,07	1,85	1,4	0,00	0,0
2009-03-14 01:30	225	27	92	0,0	16,63	-1,49	29,4	1007,51	-3,06	-1,49	16,07	1,57	1,2	0,00	0,0
2009-03-14 02:00	183	27	92	0,0	16,63	-1,79	29,4	1007,51	-3,36	-1,79	16,07	1,27	0,0	0,00	0,0
2009-03-14 02:30	181	27	93	0,0	16,63	-2,19	29,4	1007,51	-3,61	-2,19	16,07	0,95	0,0	0,00	0,0
2009-03-14 03:00	166	27	94	0,0	16,63	-2,19	29,4	1007,51	-3,46	-2,19	16,07	1,03	1,2	0,00	0,0
2009-03-14 03:30	159	27	95	0,0	16,63	-2,79	29,4	1007,51	-3,91	-2,79	16,07	0,51	0,0	0,00	0,0
2009-03-14 04:00	159	27	97	0,0	16,73	-3,29	29,4	1007,51	-4,12	-3,29	16,17	0,18	0,0	0,00	0,0
2009-03-14 04:30	160	27	99	0,0	16,83	-2,69	29,4	1007,51	-3,24	-2,69	16,27	0,96	0,0	0,00	0,0
2009-03-14 05:00	186	27	99	0,0	16,83	-2,69	29,4	1007,51	-3,24	-2,69	16,27	0,96	1,4	0,00	0,0
2009-03-14 05:30	188	27	100	0,0	16,93	-2,89	29,4	1007,51	-3,30	-2,89	16,37	0,84	0,0	0,00	0,0
2009-03-14 06:00	188	27	100	0,0	16,93	-2,89	29,4	1007,51	-3,30	-2,89	16,37	0,84	0,0	0,00	0,0
2009-03-14 06:30	188	27	100	0,0	16,93	-3,19	29,4	1007,51	-3,60	-3,19	16,37	0,54	0,0	0,00	0,0
2009-03-14 07:00	186	27	100	0,0	17,03	-2,99	29,4	1007,51	-3,40	-2,99	16,47	0,74	0,0	0,00	0,0
2009-03-14 07:30	244	27	100	0,0	17,03	-2,29	29,4	1008,51	-2,70	-2,29	16,47	1,44	0,0	0,00	0,0
2009-03-14 08:00	182	27	100	0,0	17,03	-1,89	29,4	1008,51	-2,30	-1,89	16,47	1,84	0,0	0,00	0,0
2009-03-14 08:30	183	27	100	0,0	17,03	-1,19	29,4	1008,51	-1,60	-1,19	16,47	2,54	2,0	0,00	0,0
2009-03-14 09:00	182	27	100	0,0	17,03	-0,49	29,4	1008,51	-0,90	-0,49	16,47	3,24	0,0	0,00	0,0
2009-03-14 09:30	253	27	100	0,0	17,03	0,21	29,4	1008,51	-0,21	0,21	16,47	3,94	1,2	0,00	0,0
2009-03-14 10:00	179	27	100	0,0	17,03	0,61	29,4	1008,51	0,19	0,61	16,47	4,34	1,4	0,00	0,0
2009-03-14 10:30	183	27	97	0,0	17,13	1,82	29,4	1009,51	0,95	1,82	16,57	5,29	2,0	0,00	0,0
2009-03-14 11:00	328	27	88	0,0	17,13	1,92	29,4	1009,51	-0,34	1,92	16,57	4,65	2,6	0,00	0,0
2009-03-14 11:30	325	27	86	0,0	17,13	2,12	29,4	1009,51	-0,47	2,12	16,57	4,70	3,1	0,00	0,0
2009-03-14 12:00	325	27	84	0,0	17,03	2,32	29,4	1009,51	-0,61	2,32	16,47	4,74	3,3	0,00	0,0
2009-03-14 12:30	327	27	84	1,8	16,93	2,52	30,0	1009,51	-0,41	2,52	16,37	4,94	3,7	0,60	0,6

Datum	Vindrikt °	Fukt inne Rh%	Fukt ute Rh%	Vindhast m/s	Temp in °C	Temp ute °C	Nb. Män mm	Tryck Mbar	Daggp °C	Kyleffekt °C	Vix inne °C	Vix ute °C	Vindby m/s	Korr lufttryck	Nederb./dygn mm
2009-03-14 13:00	299	27	80	0,0	16,83	3,22	30,0	1009,51	-0,43	3,22	16,27	5,35	3,1	0,60	0,6
2009-03-14 13:30	351	27	79	1,4	16,73	3,02	30,0	1009,51	-0,80	3,02	16,17	5,08	3,3	0,00	0,6
2009-03-14 14:00	323	27	75	1,4	16,63	3,42	30,0	1009,51	-1,15	3,42	16,07	5,19	3,5	0,00	0,6
2009-03-14 14:30	277	27	76	0,0	16,63	3,32	30,6	1009,51	-1,06	3,32	16,07	5,16	3,9	0,60	1,2
2009-03-14 15:00	320	27	75	1,4	16,63	3,42	30,6	1009,51	-1,15	3,42	16,07	5,19	3,3	0,60	1,2
2009-03-14 15:30	333	27	74	1,4	16,63	3,42	30,6	1009,51	-1,34	3,42	16,07	5,13	3,3	0,00	1,2
2009-03-14 16:00	29	27	75	1,2	16,63	3,32	30,6	1009,51	-1,25	3,32	16,07	5,09	3,0	0,00	1,2
2009-03-14 16:30	331	27	75	0,0	16,63	3,12	31,2	1009,51	-1,44	3,12	16,07	4,89	3,0	0,60	1,8
2009-03-14 17:00	325	27	76	0,0	16,63	2,82	31,2	1009,51	-1,54	2,82	16,07	4,66	2,0	0,60	1,8
2009-03-14 17:30	323	27	76	0,0	16,63	2,62	32,4	1009,51	-1,73	2,62	16,07	4,46	1,4	1,20	3,0
2009-03-14 18:00	323	27	76	0,0	16,53	1,92	32,4	1010,51	-2,41	1,92	15,97	3,76	0,0	1,20	3,0
2009-03-14 18:30	323	27	86	0,0	16,53	-0,29	32,4	1010,51	-2,82	-0,29	15,97	2,29	0,0	0,00	3,0
2009-03-14 19:00	324	27	89	0,0	16,43	-0,89	32,4	1010,51	-2,93	-0,89	15,87	1,93	0,0	0,00	3,0
2009-03-14 19:30	342	27	97	0,0	16,43	-1,29	32,4	1011,51	-2,13	-1,29	15,87	2,18	0,0	0,00	3,0
2009-03-14 20:00	351	27	92	0,0	16,43	-1,79	32,4	1011,51	-3,36	-1,79	15,87	1,27	0,0	0,00	3,0
2009-03-14 20:30	351	27	99	0,0	16,53	-2,09	32,4	1011,51	-2,64	-2,09	15,97	1,56	0,0	0,00	3,0
2009-03-14 21:00	351	27	98	0,0	16,63	-2,59	32,4	1011,51	-3,28	-2,59	16,07	0,97	0,0	0,00	3,0
2009-03-14 21:30	351	27	97	0,0	16,63	-3,19	32,4	1011,51	-4,02	-3,19	16,07	0,28	0,0	0,00	3,0
2009-03-14 22:00	26	27	100	0,0	16,63	-3,29	32,4	1011,51	-3,70	-3,29	16,07	0,44	0,0	0,00	3,0
2009-03-14 22:30	28	27	100	0,0	16,73	-3,69	32,4	1011,51	-4,10	-3,69	16,17	0,04	0,0	0,00	3,0
2009-03-14 23:00	30	27	100	0,0	16,63	-3,99	32,4	1011,51	-4,40	-3,99	16,07	-0,26	0,0	0,00	3,0
2009-03-14 23:30	30	27	100	0,0	16,63	-4,39	32,4	1012,51	-4,79	-4,39	16,07	-0,66	0,0	0,00	3,0
2009-03-15 00:00	30	27	100	0,0	16,53	-3,49	32,4	1012,51	-3,90	-3,49	15,97	0,24	0,0	0,00	0,0
2009-03-15 00:30	33	27	100	0,0	16,53	-2,49	32,4	1012,51	-2,90	-2,49	15,97	1,24	0,0	0,00	0,0
2009-03-15 01:00	24	27	100	0,0	16,53	-2,49	32,4	1012,51	-2,90	-2,49	15,97	1,24	1,2	0,00	0,0
2009-03-15 01:30	351	27	100	0,0	16,63	-3,09	32,4	1012,51	-3,50	-3,09	16,07	0,64	0,0	0,00	0,0
2009-03-15 02:00	351	27	100	0,0	16,73	-3,29	32,4	1013,51	-3,70	-3,29	16,17	0,44	0,0	0,00	0,0
2009-03-15 02:30	351	27	100	0,0	16,83	-3,59	32,4	1013,51	-4,00	-3,59	16,27	0,14	0,0	0,00	0,0
2009-03-15 03:00	351	27	100	0,0	16,83	-3,59	32,4	1013,51	-4,00	-3,59	16,27	0,14	0,0	0,00	0,0
2009-03-15 03:30	351	27	100	0,0	16,93	-4,09	32,4	1013,51	-4,50	-4,09	16,37	-0,36	0,0	0,00	0,0
2009-03-15 04:00	351	27	100	0,0	17,03	-4,19	32,4	1013,51	-4,59	-4,19	16,47	-0,46	0,0	0,00	0,0
2009-03-15 04:30	351	27	100	0,0	17,03	-5,29	32,4	1014,51	-5,69	-5,29	16,47	-1,56	0,0	0,00	0,0
2009-03-15 05:00	351	27	100	0,0	17,13	-5,99	32,4	1014,51	-6,39	-5,99	16,57	-2,26	0,0	0,00	0,0
2009-03-15 05:30	351	27	100	0,0	17,23	-6,49	32,4	1014,51	-6,89	-6,49	16,67	-2,76	0,0	0,00	0,0
2009-03-15 06:00	351	27	100	0,0	17,33	-6,79	32,4	1015,51	-7,19	-6,79	16,77	-3,06	0,0	0,00	0,0
2009-03-15 06:30	351	27	100	0,0	17,33	-7,09	32,4	1015,51	-7,49	-7,09	16,77	-3,36	0,0	0,00	0,0
2009-03-15 07:00	351	27	100	0,0	17,43	-6,89	32,4	1015,51	-7,29	-6,89	16,87	-3,16	0,0	0,00	0,0
2009-03-15 07:30	351	27	100	0,0	17,43	-6,59	32,4	1016,51	-6,99	-6,59	16,87	-2,86	0,0	0,00	0,0
2009-03-15 08:00	351	27	100	0,0	17,43	-5,89	32,4	1016,51	-6,29	-5,89	16,87	-2,16	0,0	0,00	0,0
2009-03-15 08:30	351	27	100	0,0	17,43	-5,39	32,4	1016,51	-5,79	-5,39	16,87	-1,66	0,0	0,00	0,0
2009-03-15 09:00	351	27	100	0,0	17,43	-4,79	32,4	1016,51	-5,19	-4,79	16,87	-1,06	0,0	0,00	0,0
2009-03-15 09:30	351	27	100	0,0	17,33	-4,49	32,4	1017,52	-4,89	-4,49	16,77	-0,76	0,0	0,00	0,0
2009-03-15 10:00	351	27	100	0,0	17,23	-4,29	32,4	1017,52	-4,69	-4,29	16,67	-0,56	0,0	0,00	0,0
2009-03-15 10:30	351	27	100	0,0	17,13	-3,69	32,4	1017,52	-4,10	-3,69	16,57	0,04	0,0	0,00	0,0
2009-03-15 11:00	351	27	99	0,0	16,93	-2,89	32,4	1017,52	-3,44	-2,89	16,37	0,75	0,0	0,00	0,0
2009-03-15 11:30	351	27	95	0,0	16,83	-2,29	32,4	1018,52	-3,41	-2,29	16,27	1,01	0,0	0,00	0,0
2009-03-15 12:00	208	27	91	0,0	16,73	-0,99	32,4	1017,52	-2,72	-0,99	16,17	1,99	1,2	0,00	0,0
2009-03-15 12:30	166	27	84	0,0	16,53	0,11	32,4	1018,52	-2,76	0,11	15,97	2,54	3,1	0,00	0,0
2009-03-15 13:00	222	27	80	0,0	16,53	0,61	33,6	1018,52	-2,95	0,61	15,97	2,75	1,4	1,20	1,2
2009-03-15 13:30	144	27	78	0,0	16,53	1,22	33,6	1018,52	-2,72	1,22	15,97	3,20	1,6	1,20	1,2

Datum	Vindrikt °	Fukt inne Rh%	Fukt ute Rh%	Vindhast m/s	Temp in °C	Temp ute °C	Nb. Mån mm	Tryck Mbar	Daggp °C	Kyleffekt °C	Vix inne °C	Vix ute °C	Vindby m/s	Korr lufttryck	Nederb./dygn mm
2009-03-15 14:00	175	27	73	1,8	16,53	1,82	33,6	1018,52	-3,07	1,82	15,97	3,46	3,3	0,00	1,2
2009-03-15 14:30	284	27	68	0,0	16,53	2,32	33,6	1018,52	-3,59	2,32	15,97	3,63	3,3	0,00	1,2
2009-03-15 15:00	308	27	68	0,0	16,53	2,22	33,6	1018,52	-3,68	2,22	15,97	3,53	2,2	0,00	1,2
2009-03-15 15:30	162	27	67	0,0	16,53	2,72	33,6	1018,52	-3,41	2,72	15,97	3,97	1,4	0,00	1,2
2009-03-15 16:00	154	27	63	1,2	16,53	2,82	33,6	1018,52	-4,18	2,82	15,97	3,82	1,8	0,00	1,2
2009-03-15 16:30	174	27	61	0,0	16,53	3,02	33,6	1018,52	-4,44	3,02	15,97	3,91	2,6	0,00	1,2
2009-03-15 17:00	156	27	61	0,0	16,53	2,82	33,6	1018,52	-4,63	2,82	15,97	3,70	1,8	0,00	1,2
2009-03-15 17:30	156	27	61	0,0	16,43	1,62	33,6	1018,52	-5,76	1,62	15,87	2,50	0,0	0,00	1,2
2009-03-15 18:00	156	27	66	0,0	16,43	0,82	33,6	1018,52	-5,43	0,82	15,87	2,00	0,0	0,00	1,2
2009-03-15 18:30	156	27	73	0,0	16,33	-1,09	33,6	1018,52	-5,86	-1,09	15,77	0,56	0,0	0,00	1,2
2009-03-15 19:00	154	27	76	0,0	16,33	-1,99	33,6	1018,52	-6,18	-1,99	15,77	-0,14	0,0	0,00	1,2
2009-03-15 19:30	147	27	79	0,0	16,33	-2,59	33,6	1018,52	-6,23	-2,59	15,77	-0,53	0,0	0,00	1,2
2009-03-15 20:00	133	27	82	0,0	16,23	-2,79	33,6	1018,52	-5,92	-2,79	15,67	-0,51	0,0	0,00	1,2
2009-03-15 20:30	128	27	80	0,0	16,23	-1,99	33,6	1018,52	-5,48	-1,99	15,67	0,14	0,0	0,00	1,2
2009-03-15 21:00	128	27	80	0,0	16,23	-1,79	33,6	1018,52	-5,28	-1,79	15,67	0,34	0,0	0,00	1,2
2009-03-15 21:30	128	27	79	0,0	16,13	-1,59	33,6	1018,52	-5,26	-1,59	15,57	0,47	0,0	0,00	1,2
2009-03-15 22:00	141	27	79	0,0	16,13	-1,29	33,6	1018,52	-4,97	-1,29	15,57	0,77	0,0	0,00	1,2
2009-03-15 22:30	141	27	77	0,0	16,13	-1,19	33,6	1018,52	-5,23	-1,19	15,57	0,73	0,0	0,00	1,2
2009-03-15 23:00	140	27	76	0,0	16,13	-1,09	33,6	1018,52	-5,31	-1,09	15,57	0,76	0,0	0,00	1,2
2009-03-15 23:30	140	27	77	0,0	16,13	-1,19	33,6	1018,52	-5,23	-1,19	15,57	0,73	0,0	0,00	1,2
2009-03-16 00:00	140	27	77	0,0	16,33	-1,09	33,6	1017,52	-5,13	-1,09	15,77	0,83	0,0	0,00	0,0
2009-03-16 00:30	140	27	78	0,0	16,53	-1,19	33,6	1017,52	-5,05	-1,19	15,97	0,80	0,0	0,00	0,0
2009-03-16 01:00	141	27	77	0,0	16,73	-1,09	33,6	1017,52	-5,13	-1,09	16,17	0,83	0,0	0,00	0,0
2009-03-16 01:30	163	27	77	0,0	16,93	-1,19	33,6	1017,52	-5,23	-1,19	16,37	0,73	0,0	0,00	0,0
2009-03-16 02:00	171	27	78	0,0	17,13	-1,29	33,6	1017,52	-5,15	-1,29	16,57	0,70	0,0	0,00	0,0
2009-03-16 02:30	171	27	79	0,0	17,13	-1,49	33,6	1016,51	-5,16	-1,49	16,57	0,57	0,0	0,00	0,0
2009-03-16 03:00	171	27	80	0,0	17,13	-1,49	33,6	1016,51	-4,99	-1,49	16,57	0,64	0,0	0,00	0,0
2009-03-16 03:30	89	27	83	0,0	17,13	-1,59	33,6	1016,51	-4,58	-1,59	16,57	0,76	0,0	0,00	0,0
2009-03-16 04:00	116	27	86	0,0	17,03	-1,69	33,6	1015,51	-4,19	-1,69	16,47	0,89	1,4	0,00	0,0
2009-03-16 04:30	115	27	85	1,6	17,03	-1,59	33,6	1015,51	-4,26	-1,59	16,47	0,92	2,2	0,00	0,0
2009-03-16 05:00	124	27	82	0,0	17,03	-1,39	33,6	1014,51	-4,56	-1,39	16,47	0,89	1,6	0,00	0,0
2009-03-16 05:30	326	27	87	0,0	17,03	-1,69	33,6	1015,51	-4,03	-1,69	16,47	0,97	2,8	0,00	0,0
2009-03-16 06:00	334	27	90	0,0	17,03	-1,89	33,6	1015,51	-3,76	-1,89	16,47	1,01	1,4	0,00	0,0
2009-03-16 06:30	334	27	91	0,0	17,13	-1,79	33,6	1015,51	-3,51	-1,79	16,57	1,19	0,0	0,00	0,0
2009-03-16 07:00	342	27	94	0,0	17,23	-1,69	33,6	1015,51	-2,96	-1,69	16,67	1,53	1,4	0,00	0,0
2009-03-16 07:30	347	27	96	0,0	17,23	-1,29	33,6	1015,51	-2,27	-1,29	16,67	2,10	0,0	0,00	0,0
2009-03-16 08:00	336	27	97	0,0	17,33	-1,09	33,6	1015,51	-1,93	-1,09	16,77	2,38	0,0	0,00	0,0
2009-03-16 08:30	330	27	97	0,0	17,33	-0,49	33,6	1015,51	-1,33	-0,49	16,77	2,98	1,4	0,00	0,0
2009-03-16 09:00	330	27	98	0,0	17,33	0,11	33,6	1015,51	-0,59	0,11	16,77	3,67	1,4	0,00	0,0
2009-03-16 09:30	338	27	98	1,4	17,23	1,12	33,6	1015,51	0,40	1,12	16,67	4,67	2,2	0,00	0,0
2009-03-16 10:00	317	27	90	1,2	17,13	2,12	33,6	1015,51	0,18	2,12	16,57	5,01	3,1	0,00	0,0
2009-03-16 10:30	340	27	85	2,4	17,03	2,42	33,6	1015,51	-0,34	0,74	16,47	4,92	4,3	0,00	0,0
2009-03-16 11:00	315	27	79	1,4	16,83	2,82	33,6	1015,51	-0,99	2,82	16,27	4,88	5,2	0,00	0,0
2009-03-16 11:30	313	27	77	1,4	16,63	3,42	34,8	1015,51	-0,78	3,42	16,07	5,33	4,5	1,20	1,2
2009-03-16 12:00	325	27	72	1,6	16,53	3,62	34,8	1015,51	-1,54	3,62	15,97	5,19	5,2	1,20	1,2
2009-03-16 12:30	283	27	72	3,0	16,43	3,72	34,8	1015,51	-1,44	1,03	15,87	5,29	5,6	0,00	1,2
2009-03-16 13:00	338	27	68	2,4	16,33	3,62	34,8	1015,51	-2,35	2,01	15,77	4,93	5,0	0,00	1,2
2009-03-16 13:30	323	27	67	2,6	16,33	3,92	34,8	1015,51	-2,27	2,32	15,77	5,17	5,4	0,00	1,2
2009-03-16 14:00	322	27	69	2,4	16,33	3,72	34,8	1015,51	-2,05	2,11	15,77	5,10	5,4	0,00	1,2
2009-03-16 14:30	324	27	69	3,0	16,23	3,42	34,8	1015,51	-2,33	0,70	15,67	4,80	4,9	0,00	1,2

Datum	Vindrikt °	Fukt inne Rh%	Fukt ute Rh%	Vindhast m/s	Temp in °C	Temp ute °C	Nb. Mån mm	Tryck Mbar	Daggp °C	Kyleffekt °C	Vix inne °C	Vix ute °C	Vindby m/s	Korr lufttryck	Nederb./dygn mm
2009-03-16 15:00	330	27	68	1,6	16,23	3,72	34,8	1015,51	-2,25	3,72	15,67	5,03	5,4	0,00	1,2
2009-03-16 15:30	334	27	70	1,2	16,13	3,32	34,8	1015,51	-2,22	3,32	15,57	4,76	5,8	0,00	1,2
2009-03-16 16:00	283	27	74	1,6	16,13	2,92	34,8	1014,51	-1,82	2,92	15,57	4,63	4,5	0,00	1,2
2009-03-16 16:30	329	27	71	2,6	16,13	3,02	34,8	1014,51	-2,31	1,37	15,57	4,53	4,7	0,00	1,2
2009-03-16 17:00	340	27	71	2,4	16,23	2,52	34,8	1014,51	-2,79	0,85	15,67	4,02	4,5	0,00	1,2
2009-03-16 17:30	282	27	73	0,0	16,13	2,12	34,8	1014,51	-2,78	2,12	15,57	3,76	3,1	0,00	1,2
2009-03-16 18:00	295	27	77	1,2	16,03	1,92	34,8	1014,51	-2,23	1,92	15,47	3,83	3,9	0,00	1,2
2009-03-16 18:30	314	27	84	0,0	16,03	1,02	34,8	1014,51	-1,88	1,02	15,47	3,44	2,6	0,00	1,2
2009-03-16 19:00	323	27	86	0,0	16,13	0,51	34,8	1014,51	-2,04	0,51	15,57	3,09	1,4	0,00	1,2
2009-03-16 19:30	78	27	89	0,0	16,23	-0,79	34,8	1014,51	-2,83	-0,79	15,67	2,03	0,0	0,00	1,2
2009-03-16 20:00	322	27	90	0,0	16,33	-0,89	34,8	1014,51	-2,78	-0,89	15,77	2,01	1,6	0,00	1,2
2009-03-16 20:30	351	27	89	0,0	16,33	-1,29	34,8	1014,51	-3,33	-1,29	15,77	1,53	0,0	0,00	1,2
2009-03-16 21:00	351	27	90	0,0	16,53	-1,89	34,8	1014,51	-3,76	-1,89	15,97	1,01	0,0	0,00	1,2
2009-03-16 21:30	351	27	92	0,0	16,53	-2,19	34,8	1013,51	-3,75	-2,19	15,97	0,87	0,0	0,00	1,2
2009-03-16 22:00	351	27	92	0,0	16,63	-2,29	34,8	1013,51	-3,85	-2,29	16,07	0,77	0,0	0,00	1,2
2009-03-16 22:30	351	27	92	0,0	16,73	-2,69	34,8	1013,51	-4,25	-2,69	16,17	0,37	0,0	0,00	1,2
2009-03-16 23:00	351	27	94	0,0	16,73	-2,49	34,8	1012,51	-3,75	-2,49	16,17	0,73	0,0	0,00	1,2
2009-03-16 23:30	351	27	96	0,0	16,73	-2,49	34,8	1012,51	-3,46	-2,49	16,17	0,90	0,0	0,00	1,2
2009-03-17 00:00	268	27	96	0,0	16,73	-2,69	34,8	1012,51	-3,66	-2,69	16,17	0,70	0,0	0,00	0,0
2009-03-17 00:30	270	27	96	0,0	16,73	-3,09	34,8	1011,51	-4,06	-3,09	16,17	0,30	0,0	0,00	0,0
2009-03-17 01:00	259	27	97	0,0	16,73	-3,19	34,8	1011,51	-4,02	-3,19	16,17	0,28	0,0	0,00	0,0
2009-03-17 01:30	182	27	98	0,0	16,73	-3,19	34,8	1011,51	-3,88	-3,19	16,17	0,37	1,8	0,00	0,0
2009-03-17 02:00	217	27	99	0,0	16,83	-3,39	34,8	1010,51	-3,93	-3,39	16,27	0,25	0,0	0,00	0,0
2009-03-17 02:30	180	27	99	0,0	16,93	-3,79	34,8	1010,51	-4,33	-3,79	16,37	-0,15	0,0	0,00	0,0
2009-03-17 03:00	241	27	99	0,0	17,03	-3,19	34,8	1010,51	-3,74	-3,19	16,47	0,45	1,6	0,00	0,0
2009-03-17 03:30	151	27	100	0,0	17,13	-2,69	34,8	1010,51	-3,10	-2,69	16,57	1,04	1,8	0,00	0,0
2009-03-17 04:00	242	27	100	0,0	17,23	-2,49	34,8	1009,51	-2,90	-2,49	16,67	1,24	0,0	0,00	0,0
2009-03-17 04:30	267	27	100	0,0	17,23	-2,29	34,8	1009,51	-2,70	-2,29	16,67	1,44	2,0	0,00	0,0
2009-03-17 05:00	304	27	100	0,0	17,23	-1,79	34,8	1009,51	-2,20	-1,79	16,67	1,94	2,4	0,00	0,0
2009-03-17 05:30	323	27	100	0,0	17,23	-2,09	34,8	1009,51	-2,50	-2,09	16,67	1,64	3,0	0,00	0,0
2009-03-17 06:00	330	27	100	0,0	17,23	-2,29	34,8	1009,51	-2,70	-2,29	16,67	1,44	3,0	0,00	0,0
2009-03-17 06:30	336	27	100	0,0	17,23	-2,29	34,8	1009,51	-2,70	-2,29	16,67	1,44	1,8	0,00	0,0
2009-03-17 07:00	334	27	100	0,0	17,23	-2,29	34,8	1009,51	-2,70	-2,29	16,67	1,44	1,2	0,00	0,0
2009-03-17 07:30	351	27	100	0,0	17,23	-2,19	34,8	1010,51	-2,60	-2,19	16,67	1,54	0,0	0,00	0,0
2009-03-17 08:00	344	27	96	0,0	17,23	-1,79	34,8	1010,51	-2,77	-1,79	16,67	1,60	1,4	0,00	0,0
2009-03-17 08:30	332	27	95	0,0	17,23	-1,39	34,8	1010,51	-2,52	-1,39	16,67	1,92	1,6	0,00	0,0
2009-03-17 09:00	332	27	95	1,2	17,33	-0,69	34,8	1010,51	-1,82	-0,69	16,77	2,62	1,6	0,00	0,0
2009-03-17 09:30	35	27	92	1,4	17,23	0,21	34,8	1010,51	-1,38	0,21	16,67	3,27	3,3	0,00	0,0
2009-03-17 10:00	310	27	87	1,4	17,13	1,02	34,8	1010,51	-1,38	1,02	16,57	3,67	6,2	0,00	0,0
2009-03-17 10:30	285	27	86	6,2	17,03	1,32	34,8	1010,51	-1,25	-8,15	16,47	3,89	6,2	0,00	0,0
2009-03-17 11:00	321	27	82	7,3	16,83	1,32	34,8	1010,51	-1,92	-10,04	16,27	3,59	7,3	0,00	0,0
2009-03-17 11:30	327	27	83	3,5	16,53	1,42	34,8	1011,51	-1,66	-2,66	15,97	3,77	7,7	0,00	0,0
2009-03-17 12:00	325	27	87	3,1	16,33	1,12	34,8	1012,51	-1,29	-1,82	15,77	3,77	7,3	0,00	0,0
2009-03-17 12:30	7	27	82	4,5	16,23	1,22	34,8	1012,51	-2,02	-6,37	15,67	3,49	6,6	0,00	0,0
2009-03-17 13:00	351	27	85	3,5	16,13	1,12	34,8	1012,51	-1,61	-3,00	15,57	3,62	6,2	0,00	0,0
2009-03-17 13:30	336	27	80	4,9	16,03	1,12	34,8	1013,51	-2,47	-6,49	15,47	3,25	7,1	0,00	0,0
2009-03-17 14:00	329	27	87	4,5	15,93	0,92	34,8	1013,51	-1,48	-6,74	15,37	3,57	7,1	0,00	0,0
2009-03-17 14:30	313	27	87	1,6	15,93	0,92	34,8	1013,51	-1,48	0,92	15,37	3,57	6,6	0,00	0,0
2009-03-17 15:00	329	27	85	2,4	15,93	1,42	34,8	1013,51	-1,32	-0,31	15,37	3,92	6,4	0,00	0,0
2009-03-17 15:30	327	27	82	1,4	16,03	1,82	34,8	1013,51	-1,44	1,82	15,47	4,09	6,0	0,00	0,0

Datum	Vindrikt °	Fukt inne Rh%	Fukt ute Rh%	Vindhast m/s	Temp in °C	Temp ute °C	Nb. Mån mm	Tryck Mbar	Daggp °C	Kyleffekt °C	Vix inne °C	Vix ute °C	Vindby m/s	Korr lufttryck	Nederb./dygn mm
2009-03-17 16:00	312	27	79	2,0	16,13	1,52	34,8	1013,51	-2,25	1,52	15,57	3,57	6,9	0,00	0,0
2009-03-17 16:30	314	27	83	2,6	16,13	0,82	34,8	1013,51	-2,24	-0,95	15,57	3,17	5,2	0,00	0,0
2009-03-17 17:00	323	27	89	3,1	16,23	0,31	34,8	1013,51	-1,75	-2,69	15,67	3,13	5,0	0,00	0,0
2009-03-17 17:30	336	27	91	2,2	16,13	-0,09	34,8	1013,51	-1,83	-0,09	15,57	2,89	5,4	0,00	0,0
2009-03-17 18:00	324	27	87	3,9	16,13	-0,39	34,8	1013,51	-2,76	-5,94	15,57	2,27	6,2	0,00	0,0
2009-03-17 18:30	331	27	87	2,8	16,03	-0,69	34,8	1014,51	-3,05	-3,78	15,47	1,97	6,0	0,00	0,0
2009-03-17 19:00	329	27	86	2,2	15,93	-1,29	34,8	1014,51	-3,80	-1,29	15,37	1,29	4,7	0,00	0,0
2009-03-17 19:30	327	27	87	1,6	16,03	-1,69	34,8	1015,51	-4,03	-1,69	15,47	0,97	3,9	0,00	0,0
2009-03-17 20:00	356	27	86	2,6	16,03	-1,79	34,8	1015,51	-4,29	-3,69	15,47	0,79	4,3	0,00	0,0
2009-03-17 20:30	340	27	86	1,8	15,93	-2,09	34,8	1015,51	-4,58	-2,09	15,37	0,49	4,3	0,00	0,0
2009-03-17 21:00	336	27	89	2,8	15,93	-2,19	34,8	1015,51	-4,21	-5,42	15,37	0,63	4,1	0,00	0,0
2009-03-17 21:30	343	27	91	0,0	15,93	-2,69	34,8	1016,51	-4,40	-2,69	15,37	0,29	2,8	0,00	0,0
2009-03-17 22:00	326	27	91	0,0	15,93	-2,69	34,8	1016,51	-4,40	-2,69	15,37	0,29	3,5	0,00	0,0
2009-03-17 22:30	329	27	90	2,8	15,93	-2,89	34,8	1016,51	-4,75	-6,19	15,37	0,00	3,9	0,00	0,0
2009-03-17 23:00	325	27	91	1,6	16,03	-3,09	34,8	1017,52	-4,79	-3,09	15,47	-0,12	3,3	0,00	0,0
2009-03-17 23:30	336	27	91	0,0	16,63	-3,69	34,8	1017,52	-5,39	-3,69	16,07	-0,72	1,6	0,00	0,0
2009-03-18 00:00	328	27	92	0,0	16,63	-3,49	34,8	1017,52	-5,04	-3,49	16,07	-0,44	2,8	0,00	0,0
2009-03-18 00:30	2	27	93	0,0	16,63	-3,99	34,8	1018,52	-5,39	-3,99	16,07	-0,85	1,8	0,00	0,0
2009-03-18 01:00	10	27	95	0,0	16,73	-4,09	34,8	1018,52	-5,20	-4,09	16,17	-0,79	2,4	0,00	0,0
2009-03-18 01:30	356	27	94	0,0	16,83	-4,29	34,8	1018,52	-5,54	-4,29	16,27	-1,07	1,6	0,00	0,0
2009-03-18 02:00	48	27	94	0,0	16,93	-4,89	34,8	1018,52	-6,13	-4,89	16,37	-1,67	1,4	0,00	0,0
2009-03-18 02:30	54	27	93	0,0	17,03	-6,09	34,8	1019,52	-7,46	-6,09	16,47	-2,96	0,0	0,00	0,0
2009-03-18 03:00	27	27	98	0,0	17,13	-5,49	34,8	1019,52	-6,16	-5,49	16,57	-1,93	0,0	0,00	0,0
2009-03-18 03:30	0	27	98	0,0	17,13	-4,99	34,8	1019,52	-5,67	-4,99	16,57	-1,43	2,0	0,00	0,0
2009-03-18 04:00	356	27	97	0,0	17,13	-4,99	34,8	1019,52	-5,81	-4,99	16,57	-1,52	1,6	0,00	0,0
2009-03-18 04:30	3	27	97	0,0	17,13	-5,29	34,8	1019,52	-6,10	-5,29	16,57	-1,82	0,0	0,00	0,0
2009-03-18 05:00	356	27	99	0,0	17,13	-5,49	34,8	1019,52	-6,03	-5,49	16,57	-1,85	1,4	0,00	0,0
2009-03-18 05:30	337	27	99	0,0	17,13	-5,19	34,8	1020,52	-5,73	-5,19	16,57	-1,55	1,4	0,00	0,0
2009-03-18 06:00	338	27	98	0,0	17,13	-5,39	34,8	1020,52	-6,06	-5,39	16,57	-1,83	0,0	0,00	0,0
2009-03-18 06:30	338	27	100	0,0	17,23	-4,69	34,8	1020,52	-5,09	-4,69	16,67	-0,96	0,0	0,00	0,0
2009-03-18 07:00	15	27	100	0,0	17,23	-4,49	34,8	1020,52	-4,89	-4,49	16,67	-0,76	0,0	0,00	0,0
2009-03-18 07:30	15	27	100	0,0	17,33	-4,29	34,8	1019,52	-4,69	-4,29	16,77	-0,56	0,0	0,00	0,0
2009-03-18 08:00	342	27	100	0,0	17,33	-3,79	34,8	1020,52	-4,20	-3,79	16,77	-0,06	1,2	0,00	0,0
2009-03-18 08:30	339	27	98	0,0	17,33	-3,39	34,8	1020,52	-4,07	-3,39	16,77	0,17	0,0	0,00	0,0
2009-03-18 09:00	339	27	97	0,0	17,33	-2,29	34,8	1020,52	-3,12	-2,29	16,77	1,18	1,2	0,00	0,0
2009-03-18 09:30	317	27	93	0,0	17,33	-1,59	34,8	1020,52	-3,01	-1,59	16,77	1,55	1,2	0,00	0,0
2009-03-18 10:00	329	27	89	0,0	17,33	-0,79	34,8	1020,52	-2,83	-0,79	16,77	2,03	0,0	0,00	0,0
2009-03-18 10:30	332	27	86	0,0	17,23	0,11	34,8	1020,52	-2,43	0,11	16,67	2,69	0,0	0,00	0,0
2009-03-18 11:00	197	27	83	0,0	17,03	1,12	34,8	1020,52	-1,95	1,12	16,47	3,47	1,2	0,00	0,0
2009-03-18 11:30	293	27	73	0,0	17,03	1,42	34,8	1020,52	-3,46	1,42	16,47	3,06	1,6	0,00	0,0
2009-03-18 12:00	322	27	73	0,0	16,83	1,02	34,8	1020,52	-3,84	1,02	16,27	2,66	1,4	0,00	0,0
2009-03-18 12:30	324	27	73	1,2	16,73	1,62	34,8	1020,52	-3,26	1,62	16,17	3,26	2,6	0,00	0,0
2009-03-18 13:00	261	27	70	0,0	16,73	2,52	34,8	1020,52	-2,99	2,52	16,17	3,96	2,4	0,00	0,0
2009-03-18 13:30	333	27	59	0,0	16,73	2,82	34,8	1020,52	-5,09	2,82	16,17	3,59	3,3	0,00	0,0
2009-03-18 14:00	331	27	55	0,0	16,73	2,62	34,8	1020,52	-6,25	2,62	16,17	3,17	6,0	0,00	0,0
2009-03-18 14:30	333	27	65	2,8	16,83	2,52	34,8	1020,52	-4,03	-0,29	16,27	3,64	4,1	0,00	0,0
2009-03-18 15:00	338	27	61	1,8	16,83	2,12	34,8	1020,52	-5,29	2,12	16,27	3,00	3,7	0,00	0,0
2009-03-18 15:30	316	27	58	0,0	16,83	2,12	34,8	1020,52	-5,99	2,12	16,27	2,83	3,9	0,00	0,0
2009-03-18 16:00	317	27	58	1,4	16,83	1,92	34,8	1020,52	-6,17	1,92	16,27	2,63	6,2	0,00	0,0
2009-03-18 16:30	320	27	61	2,6	16,73	1,52	34,8	1020,52	-5,85	-0,21	16,17	2,40	4,1	0,00	0,0

Datum	Vindrikt °	Fukt inne Rh%	Fukt ute Rh%	Vindhast m/s	Temp in °C	Temp ute °C	Nb. Mån mm	Tryck Mbar	Daggp °C	Kyleffekt °C	Vix inne °C	Vix ute °C	Vindby m/s	Korr lufttryck	Nederb./dygn mm
2009-03-18 17:00	322	27	63	0,0	16,73	1,52	34,8	1021,52	-5,41	1,52	16,17	2,52	4,1	0,00	0,0
2009-03-18 17:30	318	27	66	2,8	16,63	1,12	34,8	1021,52	-5,14	-1,82	16,07	2,30	4,5	0,00	0,0
2009-03-18 18:00	343	27	70	0,0	16,53	0,41	34,8	1021,52	-5,00	0,41	15,97	1,86	3,7	0,00	0,0
2009-03-18 18:30	342	27	74	0,0	16,43	0,11	34,8	1022,52	-4,52	0,11	15,87	1,82	3,0	0,00	0,0
2009-03-18 19:00	2	27	76	0,0	16,33	-0,29	34,8	1022,52	-4,54	-0,29	15,77	1,56	2,4	0,00	0,0
2009-03-18 19:30	356	27	75	3,1	16,43	-0,59	34,8	1022,52	-5,01	-3,67	15,87	1,19	3,7	0,00	0,0
2009-03-18 20:00	3	27	80	3,9	16,53	-1,09	34,8	1023,52	-4,60	-6,75	15,97	1,04	6,2	0,00	0,0
2009-03-18 20:30	6	27	81	2,6	16,53	-1,39	34,8	1023,52	-4,72	-3,27	15,97	0,82	5,6	0,00	0,0
2009-03-18 21:00	356	27	80	1,8	16,53	-1,39	34,8	1023,52	-4,89	-1,39	15,97	0,74	4,9	0,00	0,0
2009-03-18 21:30	3	27	83	3,1	16,53	-2,09	34,8	1023,52	-5,07	-5,31	15,97	0,26	4,5	0,00	0,0
2009-03-18 22:00	351	27	78	2,4	16,43	-2,39	34,8	1024,52	-6,21	-4,33	15,87	-0,40	4,5	0,00	0,0
2009-03-18 22:30	356	27	75	1,2	16,33	-2,79	34,8	1024,52	-7,13	-2,79	15,77	-1,01	4,1	0,00	0,0
2009-03-18 23:00	343	27	74	0,0	16,33	-3,09	34,8	1024,52	-7,60	-3,09	15,77	-1,38	3,3	0,00	0,0
2009-03-18 23:30	356	27	75	0,0	16,33	-3,39	34,8	1025,52	-7,71	-3,39	15,77	-1,61	2,4	0,00	0,0
2009-03-19 00:00	5	27	74	2,6	16,33	-3,39	34,8	1025,52	-7,89	-5,38	15,77	-1,68	4,9	0,00	0,0
2009-03-19 00:30	265	27	75	1,2	16,43	-3,59	34,8	1025,52	-7,90	-3,59	15,87	-1,81	3,9	0,00	0,0
2009-03-19 01:00	13	27	76	0,0	16,63	-3,99	34,8	1026,52	-8,11	-3,99	16,07	-2,14	1,8	0,00	0,0
2009-03-19 01:30	17	27	79	1,2	16,73	-4,29	34,8	1026,52	-7,88	-4,29	16,17	-2,23	2,8	0,00	0,0
2009-03-19 02:00	0	27	80	0,0	16,83	-4,09	34,8	1026,52	-7,52	-4,09	16,27	-1,96	2,0	0,00	0,0
2009-03-19 02:30	2	27	81	1,6	16,83	-4,49	34,8	1026,52	-7,74	-4,49	16,27	-2,29	2,4	0,00	0,0
2009-03-19 03:00	351	27	80	0,0	16,93	-4,69	34,8	1027,52	-8,10	-4,69	16,37	-2,56	3,0	0,00	0,0
2009-03-19 03:30	7	27	80	0,0	16,93	-4,99	34,8	1027,52	-8,39	-4,99	16,37	-2,86	2,6	0,00	0,0
2009-03-19 04:00	6	27	82	0,0	17,03	-5,19	34,8	1027,52	-8,26	-5,19	16,47	-2,91	3,3	0,00	0,0
2009-03-19 04:30	0	27	84	0,0	17,03	-5,79	34,8	1027,52	-8,52	-5,79	16,47	-3,36	2,0	0,00	0,0
2009-03-19 05:00	2	27	87	0,0	17,03	-6,19	34,8	1028,52	-8,45	-6,19	16,47	-3,54	2,4	0,00	0,0
2009-03-19 05:30	356	27	87	0,0	17,13	-6,39	34,8	1028,52	-8,65	-6,39	16,57	-3,74	1,6	0,00	0,0
2009-03-19 06:00	356	27	85	0,0	17,13	-7,59	34,8	1028,52	-10,13	-7,59	16,57	-5,09	0,0	0,00	0,0
2009-03-19 06:30	2	27	87	0,0	17,13	-8,49	34,8	1028,52	-10,71	-8,49	16,57	-5,84	0,0	0,00	0,0
2009-03-19 07:00	5	27	87	0,0	17,23	-8,99	34,8	1028,52	-11,20	-8,99	16,67	-6,34	0,0	0,00	0,0
2009-03-19 07:30	5	27	88	0,0	17,23	-7,69	34,8	1028,52	-9,77	-7,69	16,67	-4,96	0,0	0,00	0,0
2009-03-19 08:00	5	27	83	0,0	17,23	-6,59	34,8	1028,52	-9,46	-6,59	16,67	-4,24	0,0	0,00	0,0
2009-03-19 08:30	356	27	77	0,0	17,23	-5,79	34,8	1029,52	-9,68	-5,79	16,67	-3,87	0,0	0,00	0,0
2009-03-19 09:00	351	27	75	0,0	17,23	-4,99	34,8	1029,52	-9,25	-4,99	16,67	-3,21	0,0	0,00	0,0
2009-03-19 09:30	317	27	72	0,0	17,23	-4,29	34,8	1029,52	-9,12	-4,29	16,67	-2,72	1,6	0,00	0,0
2009-03-19 10:00	321	27	70	0,0	17,13	-3,79	34,8	1029,52	-9,02	-3,79	16,57	-2,35	1,2	0,00	0,0
2009-03-19 10:30	340	27	64	0,0	17,03	-2,99	34,8	1029,52	-9,45	-2,99	16,47	-1,92	1,2	0,00	0,0
2009-03-19 11:00	324	26	63	1,2	16,83	-2,29	34,8	1029,52	-9,00	-2,29	16,23	-1,28	3,5	0,00	0,0
2009-03-19 11:30	343	26	64	2,0	16,63	-1,79	34,8	1029,52	-8,31	-1,79	16,03	-0,72	3,0	0,00	0,0
2009-03-19 12:00	310	27	62	0,0	16,43	-1,19	34,8	1029,52	-8,17	-1,19	15,87	-0,24	3,5	0,00	0,0
2009-03-19 12:30	249	27	62	1,6	16,33	-0,69	34,8	1029,52	-7,70	-0,69	15,77	0,26	3,3	0,00	0,0
2009-03-19 13:00	345	27	60	2,0	16,23	-0,29	34,8	1028,52	-7,77	-0,29	15,67	0,54	3,7	0,00	0,0
2009-03-19 13:30	324	27	61	3,3	16,23	0,01	34,8	1029,52	-7,26	-4,24	15,67	0,90	3,9	0,00	0,0
2009-03-19 14:00	323	27	61	1,6	16,13	0,21	34,8	1028,52	-7,08	0,21	15,57	1,10	4,5	0,00	0,0
2009-03-19 14:30	333	27	62	1,6	16,13	0,51	34,8	1028,52	-6,57	0,51	15,57	1,46	5,0	0,00	0,0
2009-03-19 15:00	324	27	63	2,0	16,13	0,82	34,8	1028,52	-6,07	0,82	15,57	1,82	3,7	0,00	0,0
2009-03-19 15:30	331	27	63	1,4	16,03	0,82	34,8	1028,52	-6,07	0,82	15,47	1,82	4,7	0,00	0,0
2009-03-19 16:00	285	27	64	0,0	15,93	0,51	34,8	1028,52	-6,14	0,51	15,37	1,58	3,9	0,00	0,0
2009-03-19 16:30	321	27	67	2,0	15,93	0,41	34,8	1028,52	-5,60	0,41	15,37	1,67	3,9	0,00	0,0
2009-03-19 17:00	283	27	68	0,0	15,83	0,31	34,8	1027,52	-5,49	0,31	15,27	1,63	3,5	0,00	0,0
2009-03-19 17:30	311	27	70	0,0	15,83	0,01	34,8	1027,52	-5,38	0,01	15,27	1,46	2,4	0,00	0,0

Datum	Vindrikt °	Fukt inne Rh%	Fukt ute Rh%	Vindhast m/s	Temp in °C	Temp ute °C	Nb. Mån mm	Tryck Mbar	Daggp °C	Kyleffekt °C	Vix inne °C	Vix ute °C	Vindby m/s	Korr lufttryck	Nederb./dygn mm
2009-03-19 18:00	309	27	71	0,0	15,83	-0,09	34,8	1027,52	-5,28	-0,09	15,27	1,42	2,2	0,00	0,0
2009-03-19 18:30	325	27	73	0,0	15,83	-0,39	34,8	1027,52	-5,19	-0,39	15,27	1,26	1,8	0,00	0,0
2009-03-19 19:00	313	27	77	0,0	15,73	-0,29	34,8	1026,52	-4,35	-0,29	15,17	1,63	3,5	0,00	0,0
2009-03-19 19:30	238	27	77	0,0	15,73	-0,69	34,8	1026,52	-4,74	-0,69	15,17	1,23	2,6	0,00	0,0
2009-03-19 20:00	262	27	78	1,2	15,63	-0,59	34,8	1026,52	-4,47	-0,59	15,07	1,40	2,6	0,00	0,0
2009-03-19 20:30	221	27	78	0,0	15,63	-0,69	34,8	1026,52	-4,56	-0,69	15,07	1,30	2,2	0,00	0,0
2009-03-19 21:00	240	27	79	1,4	15,63	-0,69	34,8	1026,52	-4,39	-0,69	15,07	1,37	2,2	0,00	0,0
2009-03-19 21:30	262	27	79	0,0	15,53	-0,49	34,8	1025,52	-4,19	-0,49	14,97	1,57	3,5	0,00	0,0
2009-03-19 22:00	351	27	80	1,2	15,53	-0,49	34,8	1025,52	-4,02	-0,49	14,97	1,64	4,1	0,00	0,0
2009-03-19 22:30	258	27	82	0,0	15,43	-0,39	34,8	1025,52	-3,58	-0,39	14,87	1,89	4,7	0,00	0,0
2009-03-19 23:00	248	27	83	0,0	15,43	-0,39	34,8	1024,52	-3,41	-0,39	14,87	1,97	4,3	0,00	0,0
2009-03-19 23:30	323	27	87	1,8	15,53	0,01	34,8	1024,52	-2,36	0,01	14,97	2,67	4,1	0,00	0,0
2009-03-20 00:00	333	27	87	1,8	15,73	0,51	34,8	1023,52	-1,87	0,51	15,17	3,17	4,5	0,00	0,0
2009-03-20 00:30	314	27	88	1,2	16,03	0,61	34,8	1023,52	-1,62	0,61	15,47	3,35	4,3	0,00	0,0
2009-03-20 01:00	356	27	89	3,0	16,23	1,02	34,8	1023,52	-1,06	-1,93	15,67	3,83	4,9	0,00	0,0
2009-03-20 01:30	316	27	86	0,0	16,33	1,22	34,8	1023,52	-1,35	1,22	15,77	3,79	7,1	0,00	0,0
2009-03-20 02:00	278	27	84	3,5	16,33	1,12	34,8	1022,52	-1,78	-3,00	15,77	3,54	5,6	0,00	0,0
2009-03-20 02:30	325	27	84	4,3	16,13	1,42	34,8	1022,52	-1,49	-5,01	15,57	3,84	7,7	0,00	0,0
2009-03-20 03:00	333	27	85	2,2	15,93	1,52	34,8	1021,52	-1,22	1,52	15,37	4,02	6,6	0,00	0,0
2009-03-20 03:30	331	27	83	3,5	15,93	1,62	34,8	1021,52	-1,46	-2,44	15,37	3,97	8,3	0,00	0,0
2009-03-20 04:00	303	27	82	2,0	16,03	1,62	34,8	1021,52	-1,63	1,62	15,47	3,89	6,6	0,00	0,0
2009-03-20 04:30	337	27	84	5,0	16,13	1,72	34,8	1020,52	-1,19	-6,38	15,57	4,14	9,0	0,00	0,0
2009-03-20 05:00	356	27	85	6,4	16,23	1,82	34,8	1020,52	-0,93	-8,13	15,67	4,32	7,5	0,00	0,0
2009-03-20 05:30	314	27	85	2,8	16,33	1,72	34,8	1020,52	-1,03	-1,16	15,77	4,22	7,7	0,00	0,0
2009-03-20 06:00	310	27	84	5,8	16,33	1,82	34,8	1020,52	-1,10	-6,88	15,77	4,24	7,1	0,00	0,0
2009-03-20 06:30	351	27	86	3,7	16,23	1,72	34,8	1020,52	-0,86	-3,49	15,67	4,29	8,1	0,00	0,0
2009-03-20 07:00	310	27	89	1,2	16,23	1,62	34,8	1020,52	-0,47	1,62	15,67	4,43	6,0	0,00	0,0
2009-03-20 07:30	268	27	90	2,4	16,23	1,62	34,8	1019,52	-0,31	-0,10	15,67	4,51	5,6	0,00	0,0
2009-03-20 08:00	292	27	89	1,8	16,23	1,92	34,8	1019,52	-0,18	1,92	15,67	4,73	5,8	0,00	0,0
2009-03-20 08:30	337	27	90	3,0	16,13	2,02	34,8	1019,52	0,08	-0,83	15,57	4,91	6,8	0,00	0,0
2009-03-20 09:00	327	27	92	3,5	16,33	2,02	34,8	1019,52	0,39	-1,98	15,77	5,07	4,3	0,00	0,0
2009-03-20 09:30	301	27	90	1,2	16,43	2,52	34,8	1019,52	0,57	2,52	15,87	5,41	5,6	0,00	0,0
2009-03-20 10:00	317	27	88	3,5	16,53	2,72	34,8	1019,52	0,45	-1,19	15,97	5,45	6,6	0,00	0,0
2009-03-20 10:30	322	27	87	1,6	16,53	2,92	34,8	1018,52	0,48	2,92	15,97	5,57	7,5	0,00	0,0
2009-03-20 11:00	326	27	86	3,1	16,53	3,12	34,8	1018,52	0,51	0,37	15,97	5,70	6,8	0,00	0,0
2009-03-20 11:30	351	27	84	2,4	16,43	3,42	34,8	1018,52	0,47	1,80	15,87	5,84	6,8	0,00	0,0
2009-03-20 12:00	295	27	82	2,2	16,43	3,52	34,8	1018,52	0,22	3,52	15,87	5,79	6,4	0,00	0,0
2009-03-20 12:30	282	27	83	1,4	16,53	3,42	34,8	1018,52	0,30	3,42	15,97	5,77	4,9	0,00	0,0
2009-03-20 13:00	343	27	86	3,7	16,53	3,32	34,8	1018,52	0,71	-1,62	15,97	5,90	5,8	0,00	0,0
2009-03-20 13:30	327	27	86	2,4	16,53	3,32	34,8	1018,52	0,71	1,69	15,97	5,90	6,2	0,00	0,0
2009-03-20 14:00	307	27	86	4,7	16,53	3,42	34,8	1018,52	0,81	-3,64	15,97	6,00	5,8	0,00	0,0
2009-03-20 14:30	340	27	84	3,5	16,53	3,52	34,8	1017,52	0,57	-0,29	15,97	5,94	6,6	0,00	0,0
2009-03-20 15:00	325	27	85	3,0	16,43	3,42	34,8	1017,52	0,64	0,70	15,87	5,92	7,3	0,00	0,0
2009-03-20 15:30	302	28	88	4,3	16,43	3,12	34,8	1017,52	0,84	-2,96	15,90	5,85	8,5	0,00	0,0
2009-03-20 16:00	334	28	89	3,3	16,33	3,12	34,8	1017,52	1,00	-0,74	15,80	5,93	7,1	0,00	0,0
2009-03-20 16:30	317	28	94	3,5	16,33	2,82	34,8	1017,52	1,49	-1,08	15,80	6,04	7,1	0,00	0,0
2009-03-20 17:00	311	28	96	4,3	16,33	2,82	34,8	1016,51	1,80	-3,32	15,80	6,20	7,1	0,00	0,0
2009-03-20 17:30	324	28	97	3,1	16,33	2,72	34,8	1016,51	1,85	-0,07	15,80	6,19	6,8	0,00	0,0
2009-03-20 18:00	351	28	96	3,7	16,33	2,72	34,8	1016,51	1,70	-2,32	15,80	6,10	6,8	0,00	0,0
2009-03-20 18:30	312	28	95	4,3	16,23	2,72	34,8	1016,51	1,55	-3,44	15,70	6,02	6,0	0,00	0,0

Datum	Vindrikt °	Fukt inne Rh%	Fukt ute Rh%	Vindhast m/s	Temp in °C	Temp ute °C	Nb. Mån mm	Tryck Mbar	Dagggp °C	Kyleffekt °C	Vix inne °C	Vix ute °C	Vindby m/s	Korr lufttryck	Nederb./dygn mm
2009-03-20 19:00	330	28	95	2,6	16,23	2,62	34,8	1015,51	1,45	0,95	15,70	5,92	6,0	0,00	0,0
2009-03-20 19:30	285	28	92	3,1	16,23	2,72	34,8	1015,51	1,09	-0,07	15,70	5,77	6,8	0,00	0,0
2009-03-20 20:00	334	28	91	3,9	16,23	2,72	34,8	1015,51	0,93	-2,32	15,70	5,69	7,3	0,00	0,0
2009-03-20 20:30	334	28	91	3,1	16,23	2,62	34,8	1015,51	0,83	-0,18	15,70	5,59	6,6	0,00	0,0
2009-03-20 21:00	311	28	93	2,4	16,23	2,52	34,8	1015,51	1,04	0,85	15,70	5,65	6,2	0,00	0,0
2009-03-20 21:30	339	28	96	0,0	16,23	2,22	34,8	1014,51	1,20	2,22	15,70	5,60	5,2	0,00	0,0
2009-03-20 22:00	323	28	96	2,8	16,23	2,32	34,8	1014,51	1,30	-0,51	15,70	5,70	4,9	0,00	0,0
2009-03-20 22:30	331	28	94	3,5	16,13	2,42	34,8	1014,51	1,10	-1,53	15,60	5,63	5,6	0,00	0,0
2009-03-20 23:00	356	28	95	3,1	16,13	1,42	34,8	1015,51	0,26	-1,49	15,60	4,72	4,5	0,00	0,0
2009-03-20 23:30	5	28	100	3,9	16,13	0,61	34,8	1015,51	0,19	-4,77	15,60	4,34	4,7	0,00	0,0
2009-03-21 00:00	2	28	97	2,8	16,13	0,41	34,8	1015,51	-0,44	-2,58	15,60	3,89	6,2	0,00	0,0
2009-03-21 00:30	356	28	97	2,0	16,13	0,41	34,8	1015,51	-0,44	0,41	15,60	3,89	5,4	0,00	0,0
2009-03-21 01:00	343	28	96	0,0	16,13	0,31	34,8	1015,51	-0,68	0,31	15,60	3,70	3,5	0,00	0,0
2009-03-21 01:30	356	28	98	0,0	16,23	0,21	34,8	1015,51	-0,49	0,21	15,70	3,77	0,0	0,00	0,0
2009-03-21 02:00	328	28	97	0,0	16,43	0,31	34,8	1015,51	-0,54	0,31	15,90	3,79	0,0	0,00	0,0
2009-03-21 02:30	3	28	95	0,0	16,63	0,21	34,8	1015,51	-0,93	0,21	16,10	3,52	0,0	0,00	0,0
2009-03-21 03:00	356	28	92	0,0	16,83	0,01	34,8	1015,51	-1,58	0,01	16,30	3,07	0,0	0,00	0,0
2009-03-21 03:30	5	28	88	0,0	16,93	-0,59	34,8	1015,51	-2,79	-0,59	16,40	2,15	0,0	0,00	0,0
2009-03-21 04:00	317	28	79	0,0	16,93	-0,89	34,8	1015,51	-4,58	-0,89	16,40	1,17	0,0	0,00	0,0
2009-03-21 04:30	323	28	77	0,0	16,93	-1,29	34,8	1015,51	-5,32	-1,29	16,40	0,63	0,0	0,00	0,0
2009-03-21 05:00	3	27	80	0,0	16,83	-1,59	34,8	1015,51	-5,09	-1,59	16,27	0,54	0,0	0,00	0,0
2009-03-21 05:30	340	27	83	0,0	16,73	-2,09	34,8	1015,51	-5,07	-2,09	16,17	0,26	0,0	0,00	0,0
2009-03-21 06:00	340	27	81	0,0	16,73	-2,49	34,8	1015,51	-5,79	-2,49	16,17	-0,29	0,0	0,00	0,0
2009-03-21 06:30	351	27	80	0,0	16,93	-2,59	34,8	1015,51	-6,06	-2,59	16,37	-0,46	0,0	0,00	0,0
2009-03-21 07:00	327	27	78	0,0	17,03	-2,59	34,8	1015,51	-6,41	-2,59	16,47	-0,60	1,4	0,00	0,0
2009-03-21 07:30	305	27	70	1,4	17,13	-2,19	34,8	1015,51	-7,49	-2,19	16,57	-0,75	6,8	0,00	0,0
2009-03-21 08:00	327	27	68	0,0	17,13	-1,89	34,8	1015,51	-7,59	-1,89	16,57	-0,57	4,1	0,00	0,0
2009-03-21 08:30	333	27	65	1,6	17,03	-1,29	34,8	1015,51	-7,63	-1,29	16,47	-0,16	3,3	0,00	0,0
2009-03-21 09:00	304	27	61	1,8	16,93	-0,69	34,8	1015,51	-7,92	-0,69	16,37	0,20	5,4	0,00	0,0
2009-03-21 09:30	342	27	58	5,0	16,73	-0,39	34,8	1015,51	-8,33	-9,02	16,17	0,33	10,0	0,00	0,0
2009-03-21 10:00	351	27	59	4,1	16,63	0,01	34,8	1015,51	-7,72	-6,69	16,07	0,79	9,6	0,00	0,0
2009-03-21 10:30	9	27	59	6,6	16,53	0,11	34,8	1015,51	-7,62	-10,37	15,97	0,89	8,3	0,00	0,0
2009-03-21 11:00	347	27	56	6,4	16,43	0,31	34,8	1014,51	-8,15	-10,10	15,87	0,92	9,2	0,00	0,0
2009-03-21 11:30	336	27	55	3,0	16,33	0,31	34,8	1015,51	-8,39	-2,69	15,77	0,87	7,5	0,00	0,0
2009-03-21 12:00	303	27	56	3,3	16,33	0,51	34,8	1015,51	-7,96	-3,68	15,77	1,12	6,0	0,00	0,0
2009-03-21 12:30	340	27	54	3,5	16,23	1,12	34,8	1014,51	-7,90	-3,00	15,67	1,61	6,4	0,00	0,0
2009-03-21 13:00	297	27	54	4,1	16,23	0,92	34,8	1014,51	-8,08	-5,61	15,67	1,41	6,2	0,00	0,0
2009-03-21 13:30	297	27	56	2,8	16,23	1,22	34,8	1014,51	-7,31	-1,71	15,67	1,82	7,1	0,00	0,0
2009-03-21 14:00	346	27	54	2,8	16,23	1,22	34,8	1013,51	-7,81	-1,71	15,67	1,71	6,6	0,00	0,0
2009-03-21 14:30	328	27	56	3,5	16,23	1,32	34,8	1013,51	-7,22	-2,78	15,67	1,92	6,9	0,00	0,0
2009-03-21 15:00	319	27	55	3,0	16,33	0,82	34,8	1013,51	-7,93	-2,14	15,77	1,37	6,0	0,00	0,0
2009-03-21 15:30	338	27	56	3,9	16,33	0,92	34,8	1013,51	-7,59	-4,42	15,77	1,52	7,1	0,00	0,0
2009-03-21 16:00	332	27	61	3,5	16,23	0,72	34,8	1012,51	-6,61	-3,45	15,67	1,60	7,1	0,00	0,0
2009-03-21 16:30	339	27	62	0,0	16,23	0,72	34,8	1012,51	-6,38	0,72	15,67	1,66	5,6	0,00	0,0
2009-03-21 17:00	356	27	64	1,8	16,23	0,51	34,8	1012,51	-6,14	0,51	15,67	1,58	5,0	0,00	0,0
2009-03-21 17:30	356	27	61	3,5	16,13	-0,39	34,8	1012,51	-7,64	-4,70	15,57	0,50	6,2	0,00	0,0
2009-03-21 18:00	26	27	71	1,6	16,53	-0,79	34,8	1012,51	-5,95	-0,79	15,97	0,72	5,6	0,00	0,0
2009-03-21 18:30	327	27	67	3,5	16,63	-1,29	34,8	1012,51	-7,22	-5,71	16,07	-0,04	5,0	0,00	0,0
2009-03-21 19:00	331	27	67	2,4	16,63	-1,49	34,8	1012,51	-7,41	-3,38	16,07	-0,24	5,0	0,00	0,0
2009-03-21 19:30	342	27	63	3,9	16,63	-1,89	34,8	1012,51	-8,62	-7,69	16,07	-0,88	5,2	0,00	0,0

Datum	Vindrikt °	Fukt inne Rh%	Fukt ute Rh%	Vindhast m/s	Temp in °C	Temp ute °C	Nb. Män mm	Tryck Mbar	Daggp °C	Kyleffekt °C	Vix inne °C	Vix ute °C	Vindby m/s	Korr lufttryck	Nederb./dygn mm
2009-03-21 20:00	356	27	64	2,6	16,63	-2,29	34,8	1012,51	-8,79	-4,22	16,07	-1,22	5,4	0,00	0,0
2009-03-21 20:30	356	27	65	2,4	17,03	-2,79	34,8	1012,51	-9,05	-4,75	16,47	-1,66	5,6	0,00	0,0
2009-03-21 21:00	351	27	68	0,0	17,03	-3,29	34,8	1013,51	-8,93	-3,29	16,47	-1,97	4,1	0,00	0,0
2009-03-21 21:30	351	27	71	0,0	16,93	-3,79	34,8	1012,51	-8,83	-3,79	16,37	-2,28	3,1	0,00	0,0
2009-03-21 22:00	2	27	73	0,0	16,93	-4,19	34,8	1012,51	-8,84	-4,19	16,37	-2,55	2,4	0,00	0,0
2009-03-21 22:30	4	27	75	0,0	16,93	-4,99	34,8	1012,51	-9,25	-4,99	16,37	-3,21	0,0	0,00	0,0
2009-03-21 23:00	3	27	79	0,0	17,03	-5,59	34,8	1012,51	-9,14	-5,59	16,47	-3,53	1,4	0,00	0,0
2009-03-21 23:30	326	27	81	1,8	17,03	-5,89	34,8	1012,51	-9,10	-5,89	16,47	-3,69	1,8	0,00	0,0
2009-03-22 00:00	2	27	84	0,0	17,03	-6,09	34,8	1012,51	-8,82	-6,09	16,47	-3,66	1,8	0,00	0,0
2009-03-22 00:30	5	27	84	0,0	17,03	-6,39	34,8	1012,51	-9,11	-6,39	16,47	-3,97	1,6	0,00	0,0
2009-03-22 01:00	6	27	85	0,0	16,93	-8,09	34,8	1011,51	-10,62	-8,09	16,37	-5,59	0,0	0,00	0,0
2009-03-22 01:30	356	27	86	0,0	16,93	-7,39	34,8	1011,51	-9,78	-7,39	16,37	-4,81	1,4	0,00	0,0
2009-03-22 02:00	356	27	85	0,0	16,93	-7,89	34,8	1011,51	-10,42	-7,89	16,37	-5,39	0,0	0,00	0,0
2009-03-22 02:30	261	27	85	0,0	17,03	-7,39	34,8	1011,51	-9,93	-7,39	16,47	-4,89	0,0	0,00	0,0
2009-03-22 03:00	351	27	84	1,2	17,03	-8,39	34,8	1011,51	-11,07	-8,39	16,47	-5,97	1,2	0,00	0,0
2009-03-22 03:30	356	27	86	0,0	17,13	-9,49	34,8	1010,51	-11,84	-9,49	16,57	-6,92	0,0	0,00	0,0
2009-03-22 04:00	5	27	90	0,0	17,23	-10,19	34,8	1010,51	-11,94	-10,19	16,67	-7,30	0,0	0,00	0,0
2009-03-22 04:30	356	27	90	0,0	17,23	-10,19	34,8	1010,51	-11,94	-10,19	16,67	-7,30	0,0	0,00	0,0
2009-03-22 05:00	2	27	93	0,0	17,23	-9,49	34,8	1010,51	-10,83	-9,49	16,67	-6,36	0,0	0,00	0,0
2009-03-22 05:30	89	27	88	0,0	17,33	-8,99	34,8	1009,51	-11,05	-8,99	16,77	-6,26	0,0	0,00	0,0
2009-03-22 06:00	99	27	87	0,0	17,33	-8,59	34,8	1009,51	-10,81	-8,59	16,77	-5,94	0,0	0,00	0,0
2009-03-22 06:30	94	27	85	0,0	17,33	-8,49	34,8	1009,51	-11,01	-8,49	16,77	-5,99	0,0	0,00	0,0
2009-03-22 07:00	82	27	84	0,0	17,33	-7,59	34,8	1008,51	-10,28	-7,59	16,77	-5,17	1,6	0,00	0,0
2009-03-22 07:30	102	27	79	0,0	17,33	-6,99	34,8	1008,51	-10,50	-6,99	16,77	-4,93	2,4	0,00	0,0
2009-03-22 08:00	111	27	79	0,0	17,33	-6,69	34,8	1008,51	-10,21	-6,69	16,77	-4,63	1,8	0,00	0,0
2009-03-22 08:30	114	27	78	0,0	17,33	-6,49	34,8	1007,51	-10,19	-6,49	16,77	-4,50	2,4	0,00	0,0
2009-03-22 09:00	120	27	78	2,4	17,23	-6,39	34,8	1007,51	-10,09	-8,55	16,67	-4,40	3,0	0,00	0,0
2009-03-22 09:30	114	27	77	1,2	17,33	-5,89	34,8	1007,51	-9,77	-5,89	16,77	-3,97	2,6	0,00	0,0
2009-03-22 10:00	119	27	73	0,0	17,33	-5,19	34,8	1006,51	-9,80	-5,19	16,77	-3,55	2,4	0,00	0,0
2009-03-22 10:30	117	27	67	1,2	17,43	-4,39	34,8	1006,51	-10,17	-4,39	16,87	-3,14	2,8	0,00	0,0
2009-03-22 11:00	114	27	62	2,8	17,33	-3,69	34,8	1005,51	-10,53	-7,06	16,77	-2,74	3,0	0,00	0,0
2009-03-22 11:30	120	27	59	0,0	17,23	-3,29	34,8	1005,51	-10,81	-3,29	16,67	-2,52	3,7	0,00	0,0
2009-03-22 12:00	130	27	56	3,3	17,03	-3,09	34,8	1004,51	-11,32	-7,75	16,47	-2,48	4,7	0,00	0,0
2009-03-22 12:30	114	27	55	1,2	16,93	-3,19	34,8	1004,51	-11,65	-3,19	16,37	-2,64	4,7	0,00	0,0
2009-03-22 13:00	92	27	55	0,0	16,83	-2,79	34,8	1003,51	-11,28	-2,79	16,27	-2,24	4,5	0,00	0,0
2009-03-22 13:30	121	27	56	3,5	16,73	-2,29	34,8	1003,51	-10,57	-6,84	16,17	-1,68	4,9	0,00	0,0
2009-03-22 14:00	117	27	55	3,1	16,63	-1,69	34,8	1002,51	-10,25	-4,88	16,07	-1,14	5,4	0,00	0,0
2009-03-22 14:30	121	27	54	1,6	16,63	-1,69	34,8	1001,51	-10,50	-1,69	16,07	-1,19	4,7	0,00	0,0
2009-03-22 15:00	151	27	55	4,1	16,53	-1,59	34,8	1001,51	-10,16	-8,62	15,97	-1,04	4,7	0,00	0,0
2009-03-22 15:30	112	27	54	2,4	16,53	-1,69	34,8	1000,51	-10,50	-3,59	15,97	-1,19	4,9	0,00	0,0
2009-03-22 16:00	143	27	54	1,4	16,53	-1,99	34,8	1000,51	-10,78	-1,99	15,97	-1,49	4,1	0,00	0,0
2009-03-22 16:30	138	27	55	3,1	16,53	-2,39	34,8	999,51	-10,90	-5,64	15,97	-1,84	4,7	0,00	0,0
2009-03-22 17:00	114	27	57	2,6	16,53	-2,59	34,8	999,51	-10,62	-4,54	15,97	-1,93	3,5	0,00	0,0
2009-03-22 17:30	150	27	59	0,0	16,63	-2,69	34,8	998,51	-10,25	-2,69	16,07	-1,92	3,9	0,00	0,0
2009-03-22 18:00	257	27	67	0,0	16,73	-2,79	34,8	998,51	-8,65	-2,79	16,17	-1,54	2,6	0,00	0,0
2009-03-22 18:30	316	27	80	0,0	16,83	-3,39	34,8	998,51	-6,84	-3,39	16,27	-1,26	2,0	0,00	0,0
2009-03-22 19:00	318	27	83	0,0	16,83	-3,79	34,8	998,51	-6,73	-3,79	16,27	-1,44	0,0	0,00	0,0
2009-03-22 19:30	318	27	87	0,0	16,83	-3,99	34,8	998,51	-6,29	-3,99	16,27	-1,33	0,0	0,00	0,0
2009-03-22 20:00	318	27	91	0,0	16,83	-4,09	34,8	997,50	-5,78	-4,09	16,27	-1,12	0,0	0,00	0,0
2009-03-22 20:30	318	27	93	0,0	16,83	-4,19	34,8	997,50	-5,58	-4,19	16,27	-1,05	0,0	0,00	0,0

Datum	Vindrikt °	Fukt inne Rh%	Fukt ute Rh%	Vindhast m/s	Temp in °C	Temp ute °C	Nb. Mån mm	Tryck Mbar	Dagggp °C	Kyleffekt °C	Vix inne °C	Vix ute °C	Vindby m/s	Korr lufttryck	Nederb./dygn mm
2009-03-22 21:00	318	27	93	0,0	16,83	-4,39	34,8	997,50	-5,78	-4,39	16,27	-1,25	0,0	0,00	0,0
2009-03-22 21:30	28	27	93	0,0	16,83	-4,49	34,8	996,50	-5,88	-4,49	16,27	-1,35	0,0	0,00	0,0
2009-03-22 22:00	37	27	94	0,0	16,83	-4,59	34,8	996,50	-5,83	-4,59	16,27	-1,37	0,0	0,00	0,0
2009-03-22 22:30	60	27	95	0,0	16,83	-4,79	34,8	996,50	-5,89	-4,79	16,27	-1,49	0,0	0,00	0,0
2009-03-22 23:00	71	27	96	0,0	16,93	-4,99	34,8	996,50	-5,95	-4,99	16,37	-1,60	0,0	0,00	0,0
2009-03-22 23:30	79	27	96	0,0	16,93	-5,09	34,8	995,50	-6,05	-5,09	16,37	-1,70	0,0	0,00	0,0
2009-03-23 00:00	83	27	97	0,0	17,03	-4,99	34,8	995,50	-5,81	-4,99	16,47	-1,52	0,0	0,00	0,0
2009-03-23 00:30	78	27	98	0,0	17,13	-4,99	34,8	995,50	-5,67	-4,99	16,57	-1,43	0,0	0,00	0,0
2009-03-23 01:00	82	27	97	0,0	17,23	-4,99	34,8	995,50	-5,81	-4,99	16,67	-1,52	0,0	0,00	0,0
2009-03-23 01:30	87	27	96	0,0	17,33	-5,19	34,8	995,50	-6,14	-5,19	16,77	-1,80	0,0	0,00	0,0
2009-03-23 02:00	90	27	96	0,0	17,33	-5,29	34,8	994,50	-6,24	-5,29	16,77	-1,90	0,0	0,00	0,0
2009-03-23 02:30	78	27	97	0,0	17,43	-5,39	34,8	994,50	-6,20	-5,39	16,87	-1,92	0,0	0,00	0,0
2009-03-23 03:00	91	27	98	0,0	17,43	-5,49	34,8	994,50	-6,16	-5,49	16,87	-1,93	0,0	0,00	0,0
2009-03-23 03:30	90	27	97	0,0	17,43	-5,89	34,8	994,50	-6,70	-5,89	16,87	-2,42	1,2	0,00	0,0
2009-03-23 04:00	88	27	95	0,0	17,43	-6,19	34,8	993,50	-7,28	-6,19	16,87	-2,89	1,2	0,00	0,0
2009-03-23 04:30	88	27	95	0,0	17,43	-6,29	34,8	993,50	-7,38	-6,29	16,87	-2,99	1,2	0,00	0,0
2009-03-23 05:00	83	27	95	0,0	17,43	-6,39	34,8	993,50	-7,48	-6,39	16,87	-3,09	1,2	0,00	0,0
2009-03-23 05:30	93	27	96	0,0	17,43	-6,49	34,8	993,50	-7,44	-6,49	16,87	-3,11	1,2	0,00	0,0
2009-03-23 06:00	89	27	96	0,0	17,43	-6,59	34,8	993,50	-7,53	-6,59	16,87	-3,21	1,2	0,00	0,0
2009-03-23 06:30	101	27	95	0,0	17,33	-6,69	34,8	992,50	-7,77	-6,69	16,77	-3,39	1,2	0,00	0,0
2009-03-23 07:00	216	27	95	0,0	17,43	-6,89	34,8	992,50	-7,97	-6,89	16,87	-3,59	0,0	0,00	0,0
2009-03-23 07:30	193	27	95	0,0	17,43	-6,89	34,8	992,50	-7,97	-6,89	16,87	-3,59	0,0	0,00	0,0
2009-03-23 08:00	20	27	94	0,0	17,43	-6,69	34,8	993,50	-7,91	-6,69	16,87	-3,47	1,2	0,00	0,0
2009-03-23 08:30	174	27	93	0,0	17,43	-6,39	34,8	993,50	-7,76	-6,39	16,87	-3,26	1,2	0,00	0,0
2009-03-23 09:00	118	27	92	0,0	17,43	-6,39	34,8	993,50	-7,90	-6,39	16,87	-3,34	0,0	0,00	0,0
2009-03-23 09:30	114	27	90	0,0	17,43	-5,79	34,8	993,50	-7,60	-5,79	16,87	-2,90	2,6	0,00	0,0
2009-03-23 10:00	144	27	86	0,0	17,33	-5,39	34,8	993,50	-7,82	-5,39	16,77	-2,81	2,2	0,00	0,0
2009-03-23 10:30	206	26	84	0,0	17,53	-5,29	34,8	993,50	-8,04	-5,29	16,93	-2,86	2,4	0,00	0,0
2009-03-23 11:00	90	27	81	0,0	17,93	-4,79	34,8	993,50	-8,03	-4,79	17,37	-2,59	2,4	0,00	0,0
2009-03-23 11:30	91	27	76	0,0	18,23	-4,49	34,8	993,50	-8,59	-4,49	17,67	-2,64	2,2	0,00	0,0
2009-03-23 12:00	4	27	78	1,4	18,43	-4,19	34,8	993,50	-7,96	-4,19	17,87	-2,20	2,6	0,00	0,0
2009-03-23 12:30	92	27	74	0,0	18,23	-4,59	34,8	993,50	-9,05	-4,59	17,67	-2,88	2,2	0,00	0,0
2009-03-23 13:00	107	27	72	0,0	18,13	-4,29	34,8	993,50	-9,12	-4,29	17,57	-2,72	3,0	0,00	0,0
2009-03-23 13:30	197	27	67	0,0	17,93	-4,19	34,8	993,50	-9,98	-4,19	17,37	-2,94	3,0	0,00	0,0
2009-03-23 14:00	72	26	60	0,0	17,83	-3,39	34,8	993,50	-10,69	-3,39	17,23	-2,56	2,6	0,00	0,0
2009-03-23 14:30	356	26	66	1,6	17,73	-3,89	34,8	993,50	-9,89	-3,89	17,13	-2,70	3,5	0,00	0,0
2009-03-23 15:00	198	26	62	0,0	17,53	-4,49	34,8	994,50	-11,29	-4,49	16,93	-3,54	3,3	0,00	0,0
2009-03-23 15:30	70	27	70	0,0	17,53	-4,79	34,8	994,50	-9,97	-4,79	16,97	-3,35	3,7	0,00	0,0
2009-03-23 16:00	7	27	64	2,0	17,43	-4,49	34,8	994,50	-10,87	-4,49	16,87	-3,42	3,0	0,00	0,0
2009-03-23 16:30	356	27	60	1,2	17,53	-4,29	34,8	994,50	-11,53	-4,29	16,97	-3,46	3,5	0,00	0,0
2009-03-23 17:00	1	27	65	1,8	17,43	-4,69	34,8	995,50	-10,86	-4,69	16,87	-3,56	3,1	0,00	0,0
2009-03-23 17:30	356	27	65	0,0	17,33	-4,99	34,8	995,50	-11,14	-4,99	16,77	-3,86	2,4	0,00	0,0
2009-03-23 18:00	356	27	61	0,0	17,23	-4,89	34,8	995,50	-11,88	-4,89	16,67	-4,00	2,6	0,00	0,0
2009-03-23 18:30	356	27	60	0,0	17,13	-5,79	34,8	995,50	-12,94	-5,79	16,57	-4,96	1,2	0,00	0,0
2009-03-23 19:00	0	27	62	0,0	17,03	-6,39	34,8	996,50	-13,08	-6,39	16,47	-5,44	1,2	0,00	0,0
2009-03-23 19:30	1	27	67	0,0	16,93	-6,79	34,8	996,50	-12,46	-6,79	16,37	-5,54	1,2	0,00	0,0
2009-03-23 20:00	337	26	66	2,8	16,83	-6,19	34,8	996,50	-12,08	-9,79	16,23	-5,00	3,5	0,00	0,0
2009-03-23 20:30	356	26	66	1,2	16,83	-6,29	34,8	997,50	-12,18	-6,29	16,23	-5,10	3,0	0,00	0,0
2009-03-23 21:00	4	26	66	0,0	16,73	-6,49	34,8	997,50	-12,37	-6,49	16,13	-5,30	2,6	0,00	0,0
2009-03-23 21:30	1	26	69	1,6	16,73	-6,59	34,8	997,50	-11,89	-6,59	16,13	-5,21	2,8	0,00	0,0

Datum	Vindrikt °	Fukt inne Rh%	Fukt ute Rh%	Vindhast m/s	Temp in °C	Temp ute °C	Nb. Män mm	Tryck Mbar	Daggp °C	Kyleffekt °C	Vix inne °C	Vix ute °C	Vindby m/s	Korr lufttryck	Nederb./dygn mm
2009-03-23 22:00	356	26	69	2,2	16,63	-6,69	34,8	997,50	-11,98	-6,69	16,03	-5,31	2,6	0,00	0,0
2009-03-23 22:30	0	26	67	1,6	16,73	-6,79	34,8	997,50	-12,46	-6,79	16,13	-5,54	2,8	0,00	0,0
2009-03-23 23:00	0	26	64	0,0	16,73	-6,99	34,8	998,51	-13,24	-6,99	16,13	-5,93	3,0	0,00	0,0
2009-03-23 23:30	6	26	64	1,2	16,83	-7,59	34,8	998,51	-13,81	-7,59	16,23	-6,53	2,2	0,00	0,0
2009-03-24 00:00	1	26	62	2,4	16,93	-8,29	34,8	998,51	-14,88	-10,55	16,33	-7,35	3,1	0,00	0,0
2009-03-24 00:30	4	26	62	2,6	17,03	-8,69	34,8	999,51	-15,26	-10,98	16,43	-7,75	4,3	0,00	0,0
2009-03-24 01:00	0	26	61	2,4	17,13	-8,69	34,8	999,51	-15,46	-10,98	16,53	-7,81	3,9	0,00	0,0
2009-03-24 01:30	356	26	61	3,1	17,23	-9,49	34,8	999,51	-16,22	-13,40	16,63	-8,61	4,3	0,00	0,0
2009-03-24 02:00	356	26	62	3,0	17,33	-10,19	34,8	999,51	-16,68	-14,16	16,73	-9,25	4,3	0,00	0,0
2009-03-24 02:30	356	26	62	2,4	17,33	-10,29	34,8	999,51	-16,77	-12,66	16,73	-9,35	4,7	0,00	0,0
2009-03-24 03:00	25	26	62	0,0	17,33	-10,59	34,8	999,51	-17,05	-10,59	16,73	-9,65	4,3	0,00	0,0
2009-03-24 03:30	356	26	62	2,8	17,33	-10,39	34,8	999,51	-16,86	-14,38	16,73	-9,45	4,7	0,00	0,0
2009-03-24 04:00	9	26	62	1,8	17,33	-10,70	34,8	1000,51	-17,15	-10,70	16,73	-9,75	3,7	0,00	0,0
2009-03-24 04:30	3	26	62	1,2	17,33	-11,00	34,8	1000,51	-17,43	-11,00	16,73	-10,05	3,3	0,00	0,0
2009-03-24 05:00	0	26	62	1,8	17,33	-11,40	34,8	1000,51	-17,81	-11,40	16,73	-10,45	3,1	0,00	0,0
2009-03-24 05:30	356	26	62	2,2	17,33	-11,20	34,8	1000,51	-17,62	-11,20	16,73	-10,25	3,7	0,00	0,0
2009-03-24 06:00	356	26	62	2,4	17,33	-11,20	34,8	1001,51	-17,62	-13,61	16,73	-10,25	3,5	0,00	0,0
2009-03-24 06:30	3	26	62	0,0	17,33	-12,10	34,8	1001,51	-18,47	-12,10	16,73	-11,15	3,1	0,00	0,0
2009-03-24 07:00	356	26	62	0,0	17,33	-11,80	34,8	1001,51	-18,19	-11,80	16,73	-10,85	2,0	0,00	0,0
2009-03-24 07:30	0	26	60	2,6	17,33	-9,89	34,8	1001,51	-16,80	-12,24	16,73	-9,06	3,9	0,00	0,0
2009-03-24 08:00	356	26	58	0,0	17,33	-10,90	34,8	1002,51	-18,17	-10,90	16,73	-10,18	3,7	0,00	0,0
2009-03-24 08:30	339	26	58	0,0	17,33	-10,70	34,8	1002,51	-17,98	-10,70	16,73	-9,98	0,0	0,00	0,0
2009-03-24 09:00	315	26	58	0,0	17,23	-10,29	34,8	1002,51	-17,60	-10,29	16,63	-9,58	1,2	0,00	0,0
2009-03-24 09:30	315	26	62	0,0	17,23	-9,09	34,8	1002,51	-15,64	-9,09	16,63	-8,15	1,6	0,00	0,0
2009-03-24 10:00	327	26	60	0,0	17,13	-7,79	34,8	1002,51	-14,83	-7,79	16,53	-6,96	1,6	0,00	0,0
2009-03-24 10:30	275	26	58	0,0	17,03	-6,99	34,8	1002,51	-14,51	-6,99	16,43	-6,28	1,6	0,00	0,0
2009-03-24 11:00	191	26	56	0,0	16,83	-6,29	34,8	1002,51	-14,30	-6,29	16,23	-5,69	2,0	0,00	0,0
2009-03-24 11:30	264	26	56	1,4	16,63	-5,89	34,8	1002,51	-13,93	-5,89	16,03	-5,29	2,6	0,00	0,0
2009-03-24 12:00	328	26	52	0,0	16,43	-5,29	34,8	1002,51	-14,33	-5,29	15,83	-4,90	2,4	0,00	0,0
2009-03-24 12:30	328	26	52	2,4	16,33	-4,79	34,8	1002,51	-13,87	-6,86	15,73	-4,40	3,1	0,00	0,0
2009-03-24 13:00	347	26	50	0,0	16,23	-4,39	34,8	1002,51	-14,01	-4,39	15,63	-4,10	3,1	0,00	0,0
2009-03-24 13:30	329	26	50	1,2	16,23	-3,99	34,8	1002,51	-13,64	-3,99	15,63	-3,70	4,1	0,00	0,0
2009-03-24 14:00	325	26	48	0,0	16,23	-3,69	34,8	1001,51	-13,90	-3,69	15,63	-3,50	2,6	0,00	0,0
2009-03-24 14:30	297	26	48	0,0	16,23	-3,39	34,8	1001,51	-13,62	-3,39	15,63	-3,20	3,3	0,00	0,0
2009-03-24 15:00	351	26	45	0,0	16,23	-3,19	34,8	1002,51	-14,28	-3,19	15,63	-3,14	3,5	0,00	0,0
2009-03-24 15:30	356	26	44	1,4	16,33	-3,39	34,8	1001,51	-14,76	-3,39	15,73	-3,38	3,5	0,00	0,0
2009-03-24 16:00	356	26	44	2,6	16,33	-3,39	34,8	1001,51	-14,76	-5,38	15,73	-3,38	3,3	0,00	0,0
2009-03-24 16:30	2	26	45	3,3	16,43	-3,69	34,8	1001,51	-14,74	-8,42	15,83	-3,64	3,5	0,00	0,0
2009-03-24 17:00	356	26	45	2,2	16,43	-3,89	34,8	1001,51	-14,92	-3,89	15,83	-3,84	4,1	0,00	0,0
2009-03-24 17:30	6	26	45	0,0	16,23	-4,49	34,8	1001,51	-15,47	-4,49	15,63	-4,44	3,3	0,00	0,0
2009-03-24 18:00	3	26	47	0,0	16,13	-5,39	34,8	1001,51	-15,73	-5,39	15,53	-5,25	2,8	0,00	0,0
2009-03-24 18:30	4	26	48	1,4	16,23	-6,19	34,8	1001,51	-16,19	-6,19	15,63	-6,00	3,5	0,00	0,0
2009-03-24 19:00	0	26	52	1,6	16,33	-7,09	34,8	1001,51	-16,00	-7,09	15,73	-6,70	2,6	0,00	0,0
2009-03-24 19:30	3	26	54	0,0	16,53	-7,69	34,8	1001,51	-16,07	-7,69	15,93	-7,19	2,4	0,00	0,0
2009-03-24 20:00	356	26	58	0,0	16,63	-8,49	34,8	1001,51	-15,91	-8,49	16,03	-7,78	1,6	0,00	0,0
2009-03-24 20:30	5	26	59	1,8	16,63	-8,59	34,8	1001,51	-15,79	-8,59	16,03	-7,82	2,6	0,00	0,0
2009-03-24 21:00	4	26	59	1,4	16,53	-9,79	34,8	1001,51	-16,92	-9,79	15,93	-9,02	2,2	0,00	0,0
2009-03-24 21:30	3	26	60	0,0	16,43	-10,19	34,8	1001,51	-17,09	-10,19	15,83	-9,36	2,2	0,00	0,0
2009-03-24 22:00	356	26	62	1,8	16,23	-10,39	34,8	1001,51	-16,86	-10,39	15,63	-9,45	2,0	0,00	0,0
2009-03-24 22:30	4	26	64	0,0	16,23	-10,39	34,8	1000,51	-16,47	-10,39	15,63	-9,33	2,0	0,00	0,0

Datum	Vindrikt °	Fukt inne Rh%	Fukt ute Rh%	Vindhast m/s	Temp in °C	Temp ute °C	Nb. Mån mm	Tryck Mbar	Daggp °C	Kyleffekt °C	Vix inne °C	Vix ute °C	Vindby m/s	Korr lufttryck	Nederb./dygn mm
2009-03-24 23:00	4	26	64	0,0	16,43	-10,59	34,8	1000,51	-16,66	-10,59	15,83	-9,53	1,4	0,00	0,0
2009-03-24 23:30	4	26	64	0,0	16,63	-10,80	34,8	1001,51	-16,85	-10,80	16,03	-9,73	2,2	0,00	0,0
2009-03-25 00:00	356	26	64	0,0	16,83	-10,49	34,8	1000,51	-16,56	-10,49	16,23	-9,43	1,8	0,00	0,0
2009-03-25 00:30	356	26	67	0,0	16,83	-10,19	34,8	1000,51	-15,70	-10,19	16,23	-8,94	1,4	0,00	0,0
2009-03-25 01:00	356	26	67	0,0	16,73	-10,49	34,8	1000,51	-15,99	-10,49	16,13	-9,24	0,0	0,00	0,0
2009-03-25 01:30	356	26	67	0,0	16,63	-11,30	34,8	1000,51	-16,75	-11,30	16,03	-10,04	0,0	0,00	0,0
2009-03-25 02:00	356	26	67	0,0	16,63	-11,60	34,8	1000,51	-17,04	-11,60	16,03	-10,34	0,0	0,00	0,0
2009-03-25 02:30	356	26	67	0,0	16,83	-12,50	34,8	1000,51	-17,89	-12,50	16,23	-11,25	0,0	0,00	0,0
2009-03-25 03:00	356	26	67	0,0	17,03	-13,50	34,8	1000,51	-18,85	-13,50	16,43	-12,25	0,0	0,00	0,0
2009-03-25 03:30	1	26	67	0,0	17,03	-14,80	34,8	1000,51	-20,09	-14,80	16,43	-13,55	0,0	0,00	0,0
2009-03-25 04:00	21	26	67	0,0	17,03	-14,90	34,8	999,51	-20,18	-14,90	16,43	-13,65	0,0	0,00	0,0
2009-03-25 04:30	26	26	67	0,0	16,93	-15,00	34,8	999,51	-20,28	-15,00	16,33	-13,75	0,0	0,00	0,0
2009-03-25 05:00	34	26	67	0,0	16,83	-15,30	34,8	1000,51	-20,57	-15,30	16,23	-14,05	0,0	0,00	0,0
2009-03-25 05:30	36	26	67	0,0	16,83	-16,00	34,8	1000,51	-21,24	-16,00	16,23	-14,75	0,0	0,00	0,0
2009-03-25 06:00	36	26	67	0,0	16,93	-15,50	34,8	999,51	-20,76	-15,50	16,33	-14,25	0,0	0,00	0,0
2009-03-25 06:30	36	26	67	0,0	17,03	-14,20	34,8	999,51	-19,52	-14,20	16,43	-12,95	0,0	0,00	0,0
2009-03-25 07:00	94	26	67	0,0	17,13	-12,10	34,8	999,51	-17,51	-12,10	16,53	-10,84	0,0	0,00	0,0
2009-03-25 07:30	96	26	67	0,0	17,23	-11,20	34,8	999,51	-16,65	-11,20	16,63	-9,94	0,0	0,00	0,0
2009-03-25 08:00	96	26	67	0,0	17,23	-10,29	34,8	999,51	-15,80	-10,29	16,63	-9,04	0,0	0,00	0,0
2009-03-25 08:30	82	26	64	0,0	17,23	-9,09	34,8	999,51	-15,23	-9,09	16,63	-8,03	0,0	0,00	0,0
2009-03-25 09:00	82	26	63	0,0	17,23	-8,69	34,8	1000,51	-15,05	-8,69	16,63	-7,69	0,0	0,00	0,0
2009-03-25 09:30	85	26	61	0,0	17,13	-8,19	34,8	1000,51	-14,99	-8,19	16,53	-7,30	1,4	0,00	0,0
2009-03-25 10:00	82	26	59	0,0	17,03	-7,29	34,8	1000,51	-14,57	-7,29	16,43	-6,52	1,2	0,00	0,0
2009-03-25 10:30	92	26	57	1,2	16,83	-6,49	34,8	1000,51	-14,26	-6,49	16,23	-5,83	1,2	0,00	0,0
2009-03-25 11:00	103	26	53	0,0	16,73	-5,59	34,8	1000,51	-14,36	-5,59	16,13	-5,15	1,8	0,00	0,0
2009-03-25 11:30	104	26	51	0,0	16,63	-5,39	34,8	1000,51	-14,67	-5,39	16,03	-5,05	1,6	0,00	0,0
2009-03-25 12:00	143	26	51	2,6	16,43	-4,79	34,8	999,51	-14,12	-6,86	15,83	-4,45	3,3	0,00	0,0
2009-03-25 12:30	112	26	49	3,3	16,33	-4,39	34,8	999,51	-14,27	-9,21	15,73	-4,15	4,9	0,00	0,0
2009-03-25 13:00	111	26	49	2,6	16,23	-3,99	34,8	999,51	-13,90	-6,01	15,63	-3,75	5,4	0,00	0,0
2009-03-25 13:30	186	26	48	2,8	16,23	-3,69	34,8	999,51	-13,90	-7,06	15,63	-3,50	4,9	0,00	0,0
2009-03-25 14:00	137	26	47	3,7	16,13	-3,89	34,8	999,51	-14,35	-10,02	15,53	-3,74	5,2	0,00	0,0
2009-03-25 14:30	147	26	46	2,6	16,13	-3,49	34,8	999,51	-14,27	-5,49	15,53	-3,39	5,2	0,00	0,0
2009-03-25 15:00	113	26	46	2,2	16,23	-3,49	34,8	999,51	-14,27	-3,49	15,63	-3,39	4,9	0,00	0,0
2009-03-25 15:30	112	26	45	1,8	16,33	-3,49	34,8	999,51	-14,56	-3,49	15,73	-3,44	3,7	0,00	0,0
2009-03-25 16:00	105	26	42	0,0	16,33	-3,39	34,8	999,51	-15,36	-3,39	15,73	-3,47	4,1	0,00	0,0
2009-03-25 16:30	105	26	41	0,0	16,33	-3,39	34,8	999,51	-15,68	-3,39	15,73	-3,52	2,6	0,00	0,0
2009-03-25 17:00	101	26	41	1,2	16,33	-3,59	34,8	999,51	-15,86	-3,59	15,73	-3,72	2,2	0,00	0,0
2009-03-25 17:30	110	26	42	0,0	16,23	-3,59	34,8	999,51	-15,54	-3,59	15,63	-3,67	2,4	0,00	0,0
2009-03-25 18:00	110	26	44	0,0	16,13	-4,09	34,8	999,51	-15,39	-4,09	15,53	-4,08	1,2	0,00	0,0
2009-03-25 18:30	108	26	46	0,0	16,03	-5,89	34,8	999,51	-16,46	-5,89	15,43	-5,79	0,0	0,00	0,0
2009-03-25 19:00	98	26	48	0,0	15,93	-7,39	34,8	1000,51	-17,29	-7,39	15,33	-7,20	0,0	0,00	0,0
2009-03-25 19:30	91	26	50	0,0	15,93	-8,79	34,8	1000,51	-18,06	-8,79	15,33	-8,50	0,0	0,00	0,0
2009-03-25 20:00	91	26	51	0,0	15,93	-9,59	34,8	1000,51	-18,56	-9,59	15,33	-9,25	0,0	0,00	0,0
2009-03-25 20:30	91	26	50	0,0	15,93	-9,29	34,8	1000,51	-18,53	-9,29	15,33	-9,00	1,2	0,00	0,0
2009-03-25 21:00	96	26	50	0,0	16,03	-8,99	34,8	1000,51	-18,25	-8,99	15,43	-8,70	0,0	0,00	0,0
2009-03-25 21:30	101	26	53	0,0	16,13	-9,79	34,8	1000,51	-18,26	-9,79	15,53	-9,35	0,0	0,00	0,0
2009-03-25 22:00	97	26	54	0,0	16,33	-9,79	34,8	1000,51	-18,03	-9,79	15,73	-9,30	0,0	0,00	0,0
2009-03-25 22:30	91	26	55	0,0	16,33	-9,89	34,8	1000,51	-17,89	-9,89	15,73	-9,34	1,2	0,00	0,0
2009-03-25 23:00	82	26	54	1,2	16,33	-9,69	34,8	1000,51	-17,94	-9,69	15,73	-9,20	1,6	0,00	0,0
2009-03-25 23:30	72	26	55	0,0	16,33	-9,09	34,8	1000,51	-17,15	-9,09	15,73	-8,54	2,2	0,00	0,0

Datum	Vindrikt °	Fukt inne Rh%	Fukt ute Rh%	Vindhast m/s	Temp in °C	Temp ute °C	Nb. Mån mm	Tryck Mbar	Daggp °C	Kyleffekt °C	Vix inne °C	Vix ute °C	Vindby m/s	Korr lufttryck	Nederb./dygn mm
2009-03-26 00:00	89	26	58	2,2	16,33	-9,29	34,8	1000,51	-16,67	-9,29	15,73	-8,58	2,8	0,00	0,0
2009-03-26 00:30	87	26	62	1,4	16,43	-9,89	34,8	1000,51	-16,39	-9,89	15,83	-8,95	2,6	0,00	0,0
2009-03-26 01:00	103	26	64	1,2	16,53	-10,39	34,8	1000,51	-16,47	-10,39	15,93	-9,33	2,4	0,00	0,0
2009-03-26 01:30	93	26	64	0,0	16,63	-10,70	34,8	1001,51	-16,75	-10,70	16,03	-9,63	2,0	0,00	0,0
2009-03-26 02:00	94	26	64	1,8	16,83	-11,10	34,8	1001,51	-17,13	-11,10	16,23	-10,03	1,8	0,00	0,0
2009-03-26 02:30	86	26	64	0,0	16,93	-11,20	34,8	1001,51	-17,23	-11,20	16,33	-10,13	2,2	0,00	0,0
2009-03-26 03:00	107	26	64	0,0	17,03	-11,30	34,8	1001,51	-17,32	-11,30	16,43	-10,23	2,0	0,00	0,0
2009-03-26 03:30	91	26	64	0,0	17,03	-11,80	34,8	1001,51	-17,80	-11,80	16,43	-10,73	1,6	0,00	0,0
2009-03-26 04:00	98	26	64	1,2	17,03	-11,70	34,8	1001,51	-17,70	-11,70	16,43	-10,63	2,0	0,00	0,0
2009-03-26 04:30	94	26	64	0,0	16,93	-12,00	34,8	1001,51	-17,98	-12,00	16,33	-10,93	2,0	0,00	0,0
2009-03-26 05:00	105	26	64	0,0	16,93	-12,10	34,8	1001,51	-18,08	-12,10	16,33	-11,03	2,6	0,00	0,0
2009-03-26 05:30	83	26	64	0,0	17,03	-12,60	34,8	1000,51	-18,55	-12,60	16,43	-11,53	2,2	0,00	0,0
2009-03-26 06:00	85	26	64	0,0	17,03	-13,00	34,8	1000,51	-18,93	-13,00	16,43	-11,93	1,4	0,00	0,0
2009-03-26 06:30	111	26	64	0,0	17,03	-12,60	34,8	1000,51	-18,55	-12,60	16,43	-11,53	1,4	0,00	0,0
2009-03-26 07:00	114	26	64	0,0	17,13	-12,60	34,8	1000,51	-18,55	-12,60	16,53	-11,53	2,0	0,00	0,0
2009-03-26 07:30	115	26	64	0,0	17,23	-12,40	34,8	1000,51	-18,36	-12,40	16,63	-11,33	2,4	0,00	0,0
2009-03-26 08:00	116	26	64	0,0	17,23	-11,70	34,8	1000,51	-17,70	-11,70	16,63	-10,63	1,8	0,00	0,0
2009-03-26 08:30	123	26	64	0,0	17,13	-10,59	34,8	1000,51	-16,66	-10,59	16,53	-9,53	2,2	0,00	0,0
2009-03-26 09:00	147	26	99	0,0	17,03	-9,09	34,8	1000,51	-9,61	-9,09	16,43	-5,45	3,0	0,00	0,0
2009-03-26 09:30	156	26	99	2,0	16,93	-7,99	34,8	1000,51	-8,52	-7,99	16,33	-4,35	5,0	0,00	0,0
2009-03-26 10:00	131	26	96	3,9	16,83	-7,59	34,8	1000,51	-8,53	-14,34	16,23	-4,21	7,1	0,00	0,0
2009-03-26 10:30	135	26	94	5,6	16,83	-6,89	34,8	1000,51	-8,11	-18,01	16,23	-3,67	7,5	0,00	0,0
2009-03-26 11:00	166	26	87	4,3	16,93	-6,09	34,8	1000,51	-8,35	-14,04	16,33	-3,44	7,9	0,00	0,0
2009-03-26 11:30	152	26	81	7,5	17,03	-5,59	34,8	1000,51	-8,81	-19,42	16,43	-3,39	8,3	0,00	0,0
2009-03-26 12:00	144	26	77	4,5	16,93	-5,19	34,8	1000,51	-9,10	-14,30	16,33	-3,27	8,1	0,00	0,0
2009-03-26 12:30	145	26	74	4,1	16,83	-4,49	34,8	1000,51	-8,95	-12,11	16,23	-2,78	7,5	0,00	0,0
2009-03-26 13:00	166	26	70	2,6	16,63	-3,39	34,8	1000,51	-8,63	-5,38	16,03	-1,95	7,1	0,00	0,0
2009-03-26 13:30	159	26	70	4,5	16,53	-4,09	34,8	1000,51	-9,30	-12,94	15,93	-2,65	8,1	0,00	0,0
2009-03-26 14:00	155	26	69	4,7	16,43	-3,99	34,8	999,51	-9,40	-12,81	15,83	-2,61	7,5	0,00	0,0
2009-03-26 14:30	162	26	67	4,7	16,33	-4,09	34,8	999,51	-9,89	-12,94	15,73	-2,84	7,1	0,00	0,0
2009-03-26 15:00	137	26	65	4,7	16,33	-3,59	34,8	999,51	-9,81	-12,32	15,73	-2,46	7,7	0,00	0,0
2009-03-26 15:30	140	26	65	6,4	16,33	-3,49	34,8	999,51	-9,72	-15,12	15,73	-2,36	8,3	0,00	0,0
2009-03-26 16:00	175	26	63	5,4	16,33	-3,19	34,8	999,51	-9,85	-13,27	15,73	-2,18	6,9	0,00	0,0
2009-03-26 16:30	145	26	65	4,1	16,43	-3,59	34,8	999,51	-9,81	-11,03	15,83	-2,46	7,9	0,00	0,0
2009-03-26 17:00	165	26	64	4,3	16,43	-3,69	34,8	999,51	-10,11	-11,15	15,83	-2,62	6,8	0,00	0,0
2009-03-26 17:30	119	26	64	3,0	16,43	-4,19	34,8	998,51	-10,59	-7,61	15,83	-3,12	7,3	0,00	0,0
2009-03-26 18:00	112	26	65	4,7	16,53	-4,69	34,8	998,51	-10,86	-13,68	15,93	-3,56	5,6	0,00	0,0
2009-03-26 18:30	136	26	68	2,4	16,63	-5,29	34,8	998,51	-10,83	-7,39	16,03	-3,98	5,6	0,00	0,0
2009-03-26 19:00	116	26	71	2,2	16,73	-5,69	34,8	998,51	-10,65	-5,69	16,13	-4,18	4,7	0,00	0,0
2009-03-26 19:30	126	26	74	3,1	16,83	-5,89	34,8	998,51	-10,30	-9,46	16,23	-4,18	4,1	0,00	0,0
2009-03-26 20:00	136	26	75	2,8	16,93	-6,29	34,8	998,51	-10,51	-9,90	16,33	-4,51	4,5	0,00	0,0
2009-03-26 20:30	113	26	79	2,8	16,93	-6,59	34,8	998,51	-10,12	-10,23	16,33	-4,53	5,0	0,00	0,0
2009-03-26 21:00	113	26	82	1,8	16,93	-6,59	34,8	998,51	-9,62	-6,59	16,33	-4,31	4,5	0,00	0,0
2009-03-26 21:30	155	26	84	4,1	16,83	-6,39	34,8	998,51	-9,11	-14,40	16,23	-3,97	4,7	0,00	0,0
2009-03-26 22:00	102	26	86	2,0	16,83	-7,29	34,8	998,51	-9,68	-7,29	16,23	-4,71	4,3	0,00	0,0
2009-03-26 22:30	128	26	94	4,7	16,73	-6,99	34,8	998,51	-8,21	-16,53	16,13	-3,77	7,3	0,00	0,0
2009-03-26 23:00	135	26	97	6,0	16,83	-6,79	34,8	998,51	-7,59	-18,68	16,23	-3,32	7,1	0,00	0,0
2009-03-26 23:30	148	26	98	3,7	16,93	-6,49	34,8	998,51	-7,16	-13,05	16,33	-2,94	7,9	0,00	0,0
2009-03-27 00:00	132	26	98	4,5	17,03	-6,29	34,8	998,51	-6,96	-15,66	16,43	-2,74	7,3	0,00	0,0
2009-03-27 00:30	153	26	97	5,8	17,13	-6,19	34,8	998,51	-7,00	-17,11	16,53	-2,72	6,9	0,00	0,0

Datum	Vindrikt °	Fukt inne Rh%	Fukt ute Rh%	Vindhast m/s	Temp in °C	Temp ute °C	Nb. Mån mm	Tryck Mbar	Daggp °C	Kyleffekt °C	Vix inne °C	Vix ute °C	Vindby m/s	Korr lufttryck	Nederb./dygn mm
2009-03-27 01:00	133	26	95	6,2	17,13	-6,19	34,8	998,51	-7,28	-17,90	16,53	-2,89	7,1	0,00	0,0
2009-03-27 01:30	139	26	94	4,1	17,13	-6,29	34,8	998,51	-7,52	-14,28	16,53	-3,07	8,9	0,00	0,0
2009-03-27 02:00	176	26	94	5,4	17,13	-6,39	34,8	998,51	-7,62	-17,37	16,53	-3,17	7,9	0,00	0,0
2009-03-27 02:30	153	26	93	6,2	17,03	-6,49	34,8	998,51	-7,86	-18,29	16,43	-3,36	7,5	0,00	0,0
2009-03-27 03:00	130	26	93	2,8	17,03	-6,69	34,8	998,51	-8,06	-10,34	16,43	-3,56	7,9	0,00	0,0
2009-03-27 03:30	154	26	94	3,3	17,03	-6,79	34,8	998,51	-8,01	-11,93	16,43	-3,57	6,4	0,00	0,0
2009-03-27 04:00	110	26	94	2,4	17,13	-6,99	34,8	998,51	-8,21	-9,18	16,53	-3,77	6,0	0,00	0,0
2009-03-27 04:30	128	26	93	3,1	17,23	-7,09	34,8	998,51	-8,45	-10,78	16,63	-3,96	5,6	0,00	0,0
2009-03-27 05:00	145	26	93	3,3	17,33	-7,09	34,8	998,51	-8,45	-12,27	16,73	-3,96	5,6	0,00	0,0
2009-03-27 05:30	138	26	92	5,2	17,33	-7,19	34,8	998,51	-8,69	-17,58	16,73	-4,14	6,0	0,00	0,0
2009-03-27 06:00	145	26	92	5,2	17,33	-7,19	34,8	998,51	-8,69	-17,58	16,73	-4,14	6,2	0,00	0,0
2009-03-27 06:30	115	26	91	3,7	17,43	-7,19	34,8	998,51	-8,84	-13,87	16,83	-4,22	6,6	0,00	0,0
2009-03-27 07:00	131	26	90	4,9	17,43	-6,99	34,8	998,51	-8,79	-16,53	16,83	-4,10	7,1	0,00	0,0
2009-03-27 07:30	138	26	89	3,5	17,33	-6,79	34,8	998,51	-8,74	-11,93	16,73	-3,98	6,0	0,00	0,0
2009-03-27 08:00	143	26	86	7,5	17,33	-6,49	34,8	998,51	-8,90	-20,64	16,73	-3,91	7,5	0,00	0,0
2009-03-27 08:30	111	26	85	4,9	17,33	-6,19	34,8	998,51	-8,76	-15,54	16,73	-3,69	8,1	0,00	0,0
2009-03-27 09:00	137	26	84	6,4	17,33	-5,89	34,8	998,51	-8,62	-18,29	16,73	-3,46	8,1	0,00	0,0
2009-03-27 09:30	116	26	81	2,4	17,33	-5,39	34,8	998,51	-8,62	-7,49	16,73	-3,19	7,3	0,00	0,0
2009-03-27 10:00	109	26	79	3,9	17,33	-4,99	34,8	998,51	-8,56	-11,30	16,73	-2,93	8,9	0,00	0,0
2009-03-27 10:30	118	26	76	4,3	17,33	-4,49	34,8	998,51	-8,59	-12,11	16,73	-2,64	8,3	0,00	0,0
2009-03-27 11:00	125	26	72	7,5	17,23	-4,09	34,8	998,51	-8,93	-17,38	16,63	-2,52	8,3	0,00	0,0
2009-03-27 11:30	104	26	70	6,0	17,13	-3,59	34,8	998,51	-8,83	-14,52	16,53	-2,15	8,5	0,00	0,0
2009-03-27 12:00	149	26	64	5,8	17,03	-3,19	34,8	998,51	-9,64	-13,27	16,43	-2,12	8,9	0,00	0,0
2009-03-27 12:30	147	26	61	7,7	17,03	-2,69	34,8	998,51	-9,81	-16,12	16,43	-1,80	8,3	0,00	0,0
2009-03-27 13:00	171	26	59	3,7	16,93	-1,59	34,8	998,51	-9,22	-7,34	16,33	-0,81	8,9	0,00	0,0
2009-03-27 13:30	121	26	59	5,0	16,93	-1,79	34,8	998,51	-9,41	-10,78	16,33	-1,01	8,7	0,00	0,0
2009-03-27 14:00	110	26	57	4,1	16,93	-1,49	34,8	998,51	-9,59	-8,50	16,33	-0,83	10,8	0,00	0,0
2009-03-27 14:30	108	26	54	6,8	17,03	-1,19	34,8	998,51	-10,03	-12,82	16,43	-0,69	9,8	0,00	0,0
2009-03-27 15:00	96	26	58	4,9	17,03	-1,29	34,8	998,51	-9,17	-9,47	16,43	-0,57	8,3	0,00	0,0
2009-03-27 15:30	136	26	63	4,7	17,13	-1,79	34,8	998,51	-8,53	-10,09	16,53	-0,78	7,1	0,00	0,0
2009-03-27 16:00	107	26	65	4,3	17,03	-2,19	34,8	998,51	-8,48	-9,34	16,43	-1,06	7,5	0,00	0,0
2009-03-27 16:30	113	26	64	4,9	17,03	-2,09	34,8	998,51	-8,60	-10,46	16,43	-1,02	6,9	0,00	0,0
2009-03-27 17:00	118	26	64	4,9	16,93	-2,29	34,8	998,51	-8,79	-10,71	16,33	-1,22	6,9	0,00	0,0
2009-03-27 17:30	128	26	63	3,3	16,83	-2,79	34,8	999,51	-9,47	-7,41	16,23	-1,78	6,4	0,00	0,0
2009-03-27 18:00	107	26	62	3,1	16,83	-3,39	34,8	999,51	-10,25	-6,73	16,23	-2,44	6,8	0,00	0,0
2009-03-27 18:30	115	26	66	4,1	17,03	-3,79	34,8	999,51	-9,80	-11,27	16,43	-2,60	5,8	0,00	0,0
2009-03-27 19:00	123	26	67	3,7	17,13	-3,89	34,8	999,51	-9,70	-10,02	16,53	-2,64	7,7	0,00	0,0
2009-03-27 19:30	120	26	66	2,6	17,23	-3,99	34,8	999,51	-9,99	-6,01	16,63	-2,80	7,9	0,00	0,0
2009-03-27 20:00	113	26	69	4,1	17,23	-4,29	34,8	1000,51	-9,69	-11,87	16,63	-2,91	6,2	0,00	0,0
2009-03-27 20:30	111	26	69	2,6	17,13	-4,89	34,8	1000,51	-10,26	-6,96	16,53	-3,51	5,4	0,00	0,0
2009-03-27 21:00	118	26	71	3,9	17,03	-5,09	34,8	1000,51	-10,07	-11,42	16,43	-3,58	5,4	0,00	0,0
2009-03-27 21:30	120	26	73	3,1	16,83	-5,49	34,8	1000,51	-10,09	-9,03	16,23	-3,85	4,9	0,00	0,0
2009-03-27 22:00	113	26	77	3,3	16,83	-5,59	34,8	1000,51	-9,48	-10,57	16,23	-3,67	5,8	0,00	0,0
2009-03-27 22:30	137	26	78	3,9	16,93	-5,59	34,8	1000,51	-9,31	-12,00	16,33	-3,60	6,4	0,00	0,0
2009-03-27 23:00	117	26	79	3,0	17,03	-5,49	34,8	1000,51	-9,05	-9,03	16,43	-3,43	6,8	0,00	0,0
2009-03-27 23:30	117	26	80	3,9	17,03	-5,59	34,8	1000,51	-8,98	-12,00	16,43	-3,46	4,5	0,00	0,0
2009-03-28 00:00	132	26	81	3,9	17,03	-5,69	34,8	1000,51	-8,91	-12,12	16,43	-3,49	5,4	0,00	0,0
2009-03-28 00:30	117	26	82	0,0	16,83	-5,59	34,8	1000,51	-8,65	-5,59	16,23	-3,31	5,0	0,00	0,0
2009-03-28 01:00	121	26	81	2,2	16,73	-5,69	34,8	1000,51	-8,91	-5,69	16,13	-3,49	3,9	0,00	0,0
2009-03-28 01:30	108	26	81	0,0	16,73	-6,09	34,8	1000,51	-9,30	-6,09	16,13	-3,89	3,7	0,00	0,0

Datum	Vindrikt °	Fukt inne Rh%	Fukt ute Rh%	Vindhast m/s	Temp in °C	Temp ute °C	Nb. Mån mm	Tryck Mbar	Daggp °C	Kyleffekt °C	Vix inne °C	Vix ute °C	Vindby m/s	Korr lufttryck	Nederb./dygn mm
2009-03-28 02:00	69	26	81	1,8	16,83	-6,19	34,8	1000,51	-9,40	-6,19	16,23	-3,99	2,8	0,00	0,0
2009-03-28 02:30	87	26	82	1,6	16,93	-6,39	34,8	1000,51	-9,43	-6,39	16,33	-4,11	3,7	0,00	0,0
2009-03-28 03:00	72	26	84	0,0	17,03	-6,89	34,8	999,51	-9,60	-6,89	16,43	-4,47	2,6	0,00	0,0
2009-03-28 03:30	80	26	85	1,6	17,13	-6,99	34,8	999,51	-9,54	-6,99	16,53	-4,49	2,8	0,00	0,0
2009-03-28 04:00	90	26	87	1,2	17,13	-7,09	34,8	999,51	-9,33	-7,09	16,53	-4,44	3,0	0,00	0,0
2009-03-28 04:30	96	26	90	1,6	17,23	-7,09	34,8	999,51	-8,89	-7,09	16,63	-4,20	3,3	0,00	0,0
2009-03-28 05:00	80	26	91	2,6	17,23	-6,99	34,8	999,51	-8,64	-9,18	16,63	-4,02	3,5	0,00	0,0
2009-03-28 05:30	78	26	92	1,8	17,23	-6,99	34,8	999,51	-8,50	-6,99	16,63	-3,94	3,7	0,00	0,0
2009-03-28 06:00	80	26	90	1,8	17,33	-6,89	34,8	999,51	-8,69	-6,89	16,73	-4,00	3,1	0,00	0,0
2009-03-28 06:30	108	26	90	0,0	17,43	-6,79	34,8	999,51	-8,59	-6,79	16,83	-3,90	3,1	0,00	0,0
2009-03-28 07:00	95	26	90	0,0	17,53	-6,69	34,8	999,51	-8,49	-6,69	16,93	-3,80	3,5	0,00	0,0
2009-03-28 07:30	106	26	91	0,0	17,53	-6,59	34,8	999,51	-8,25	-6,59	16,93	-3,62	3,0	0,00	0,0
2009-03-28 08:00	103	26	91	1,4	17,53	-6,69	34,8	999,51	-8,35	-6,69	16,93	-3,72	3,1	0,00	0,0
2009-03-28 08:30	126	26	93	1,2	17,63	-6,59	34,8	999,51	-7,96	-6,59	17,03	-3,46	3,3	0,00	0,0
2009-03-28 09:00	80	26	92	2,2	17,63	-6,39	34,8	999,51	-7,90	-6,39	17,03	-3,34	3,3	0,00	0,0
2009-03-28 09:30	74	26	93	0,0	17,53	-6,09	34,8	999,51	-7,46	-6,09	16,93	-2,96	2,6	0,00	0,0
2009-03-28 10:00	133	26	91	1,2	17,53	-5,99	34,8	999,51	-7,65	-5,99	16,93	-3,02	3,0	0,00	0,0
2009-03-28 10:30	90	26	89	0,0	17,43	-5,59	34,8	999,51	-7,56	-5,59	16,83	-2,78	3,1	0,00	0,0
2009-03-28 11:00	90	26	88	2,4	17,43	-5,49	34,8	998,51	-7,61	-7,60	16,83	-2,76	3,0	0,00	0,0
2009-03-28 11:30	95	26	87	0,0	17,43	-4,99	34,8	999,51	-7,27	-4,99	16,83	-2,33	2,6	0,00	0,0
2009-03-28 12:00	130	26	89	0,0	17,43	-5,49	34,8	999,51	-7,46	-5,49	16,83	-2,68	2,0	0,00	0,0
2009-03-28 12:30	86	26	90	0,0	17,33	-5,49	34,8	999,51	-7,31	-5,49	16,73	-2,60	2,2	0,00	0,0
2009-03-28 13:00	128	26	91	0,0	17,33	-5,39	34,8	999,51	-7,06	-5,39	16,73	-2,42	1,4	0,00	0,0
2009-03-28 13:30	93	26	92	1,8	17,33	-5,49	34,8	999,51	-7,01	-5,49	16,73	-2,44	2,4	0,00	0,0
2009-03-28 14:00	114	26	91	2,6	17,43	-4,79	34,8	998,51	-6,47	-6,86	16,83	-1,82	3,1	0,00	0,0
2009-03-28 14:30	84	26	91	2,2	17,43	-4,59	34,8	998,51	-6,27	-4,59	16,83	-1,62	3,0	0,00	0,0
2009-03-28 15:00	84	26	91	0,0	17,43	-4,09	34,8	998,51	-5,78	-4,09	16,83	-1,12	3,0	0,00	0,0
2009-03-28 15:30	117	26	91	0,0	17,43	-3,49	34,8	998,51	-5,19	-3,49	16,83	-0,52	3,0	0,00	0,0
2009-03-28 16:00	75	26	93	0,0	17,43	-3,79	34,8	998,51	-5,19	-3,79	16,83	-0,65	2,6	0,00	0,0
2009-03-28 16:30	98	26	96	0,0	17,33	-3,89	34,8	998,51	-4,85	-3,89	16,73	-0,50	1,8	0,00	0,0
2009-03-28 17:00	91	26	99	3,0	17,23	-3,59	34,8	998,51	-4,13	-6,95	16,63	0,05	3,0	0,00	0,0
2009-03-28 17:30	104	26	100	2,0	17,13	-3,19	34,8	998,51	-3,60	-3,19	16,53	0,54	3,1	0,00	0,0
2009-03-28 18:00	112	26	100	2,2	17,03	-3,09	34,8	998,51	-3,50	-3,09	16,43	0,64	4,7	0,00	0,0
2009-03-28 18:30	114	26	100	3,0	17,03	-2,89	34,8	999,51	-3,30	-6,19	16,43	0,84	4,9	0,00	0,0
2009-03-28 19:00	120	26	100	2,4	17,13	-2,79	34,8	999,51	-3,20	-4,75	16,53	0,94	5,4	0,00	0,0
2009-03-28 19:30	115	26	100	2,6	17,23	-2,79	34,8	999,51	-3,20	-4,75	16,63	0,94	5,8	0,00	0,0
2009-03-28 20:00	111	26	100	2,6	17,23	-2,89	34,8	999,51	-3,30	-4,85	16,63	0,84	5,6	0,00	0,0
2009-03-28 20:30	129	26	100	5,2	17,23	-2,89	34,8	999,51	-3,30	-12,17	16,63	0,84	6,9	0,00	0,0
2009-03-28 21:00	93	26	100	3,0	17,23	-2,79	34,8	999,51	-3,20	-6,08	16,63	0,94	6,4	0,00	0,0
2009-03-28 21:30	91	26	100	2,2	17,13	-2,79	34,8	999,51	-3,20	-2,79	16,53	0,94	6,6	0,00	0,0
2009-03-28 22:00	112	26	100	3,1	17,03	-2,79	34,8	999,51	-3,20	-6,08	16,43	0,94	5,6	0,00	0,0
2009-03-28 22:30	113	26	100	3,1	17,03	-2,69	34,8	999,51	-3,10	-5,97	16,43	1,04	5,0	0,00	0,0
2009-03-28 23:00	105	26	100	2,8	16,93	-2,69	34,8	1000,51	-3,10	-5,97	16,33	1,04	4,7	0,00	0,0
2009-03-28 23:30	112	26	100	2,2	16,93	-2,69	34,8	1000,51	-3,10	-2,69	16,33	1,04	4,5	0,00	0,0
2009-03-29 00:00	115	26	100	3,1	16,93	-2,69	34,8	1000,51	-3,10	-5,97	16,33	1,04	5,4	0,00	0,0
2009-03-29 00:30	110	26	100	1,6	16,93	-2,69	34,8	1000,51	-3,10	-2,69	16,33	1,04	4,5	0,00	0,0
2009-03-29 01:00	112	26	100	2,0	16,93	-2,69	34,8	1000,51	-3,10	-2,69	16,33	1,04	3,9	0,00	0,0
2009-03-29 01:30	114	26	100	2,8	17,03	-2,69	34,8	1000,51	-3,10	-5,97	16,43	1,04	4,7	0,00	0,0
2009-03-29 03:00	116	26	100	1,6	17,13	-2,69	34,8	1000,51	-3,10	-2,69	16,53	1,04	4,1	0,00	0,0
2009-03-29 03:30	107	26	100	0,0	17,23	-2,59	34,8	1000,51	-3,00	-2,59	16,63	1,14	3,3	0,00	0,0

Datum	Vindrikt °	Fukt inne Rh%	Fukt ute Rh%	Vindhast m/s	Temp in °C	Temp ute °C	Nb. Mån mm	Tryck Mbar	Daggp °C	Kyleffekt °C	Vix inne °C	Vix ute °C	Vindby m/s	Korr lufttryck	Nederb./dygn mm
2009-03-29 04:00	122	26	100	0,0	17,43	-2,59	34,8	1000,51	-3,00	-2,59	16,83	1,14	1,8	0,00	0,0
2009-03-29 04:30	115	26	100	0,0	17,53	-2,59	34,8	1000,51	-3,00	-2,59	16,93	1,14	2,4	0,00	0,0
2009-03-29 05:00	111	26	100	0,0	17,63	-2,49	34,8	1000,51	-2,90	-2,49	17,03	1,24	0,0	0,00	0,0
2009-03-29 05:30	78	26	100	0,0	17,63	-2,49	34,8	1000,51	-2,90	-2,49	17,03	1,24	0,0	0,00	0,0
2009-03-29 06:00	79	26	100	0,0	17,53	-2,49	34,8	1000,51	-2,90	-2,49	16,93	1,24	0,0	0,00	0,0
2009-03-29 06:30	79	26	100	0,0	17,53	-2,49	34,8	1000,51	-2,90	-2,49	16,93	1,24	0,0	0,00	0,0
2009-03-29 07:00	79	26	100	0,0	17,43	-2,49	34,8	1001,51	-2,90	-2,49	16,83	1,24	0,0	0,00	0,0
2009-03-29 07:30	79	26	100	0,0	17,43	-2,39	34,8	1001,51	-2,80	-2,39	16,83	1,34	0,0	0,00	0,0
2009-03-29 08:00	34	26	100	0,0	17,43	-2,49	34,8	1001,51	-2,90	-2,49	16,83	1,24	0,0	0,00	0,0
2009-03-29 08:30	159	26	100	0,0	17,53	-2,79	34,8	1001,51	-3,20	-2,79	16,93	0,94	1,4	0,00	0,0
2009-03-29 09:00	356	26	100	0,0	17,53	-2,59	34,8	1001,51	-3,00	-2,59	16,93	1,14	1,2	0,00	0,0
2009-03-29 09:30	4	26	100	0,0	17,53	-2,19	34,8	1001,51	-2,60	-2,19	16,93	1,54	1,2	0,00	0,0
2009-03-29 10:00	11	26	100	0,0	17,63	-1,69	34,8	1002,51	-2,10	-1,69	17,03	2,04	0,0	0,00	0,0
2009-03-29 10:30	12	26	95	0,0	17,63	-0,69	34,8	1002,51	-1,82	-0,69	17,03	2,62	0,0	0,00	0,0
2009-03-29 11:00	356	26	92	0,0	17,53	-1,19	34,8	1002,51	-2,77	-1,19	16,93	1,87	0,0	0,00	0,0
2009-03-29 11:30	356	26	93	0,0	17,53	-0,99	34,8	1002,51	-2,42	-0,99	16,93	2,15	0,0	0,00	0,0
2009-03-29 12:00	8	26	92	0,0	17,43	-0,89	34,8	1002,51	-2,47	-0,89	16,83	2,17	1,2	0,00	0,0
2009-03-29 12:30	7	26	89	0,0	17,33	-0,39	34,8	1002,51	-2,44	-0,39	16,73	2,43	1,6	0,00	0,0
2009-03-29 13:00	356	26	87	0,0	17,23	0,31	34,8	1002,51	-2,07	0,31	16,63	2,97	1,2	0,00	0,0
2009-03-29 13:30	337	26	86	0,0	17,13	0,11	34,8	1002,51	-2,43	0,11	16,53	2,69	1,2	0,00	0,0
2009-03-29 14:00	356	26	87	0,0	17,03	0,01	34,8	1003,51	-2,36	0,01	16,43	2,67	1,2	0,00	0,0
2009-03-29 14:30	7	26	88	0,0	17,03	0,21	34,8	1003,51	-2,01	0,21	16,43	2,95	1,2	0,00	0,0
2009-03-29 15:00	63	26	87	0,0	16,93	0,01	34,8	1003,51	-2,36	0,01	16,33	2,67	1,4	0,00	0,0
2009-03-29 15:30	356	26	86	0,0	16,93	0,31	34,8	1003,51	-2,23	0,31	16,33	2,89	1,4	0,00	0,0
2009-03-29 16:00	307	26	86	0,0	16,93	0,41	34,8	1003,51	-2,13	0,41	16,33	2,99	0,0	0,00	0,0
2009-03-29 16:30	103	26	84	0,0	17,03	0,92	34,8	1003,51	-1,98	0,92	16,43	3,34	0,0	0,00	0,0
2009-03-29 17:00	115	27	83	0,0	17,13	0,72	34,8	1003,51	-2,34	0,72	16,57	3,07	0,0	0,00	0,0
2009-03-29 17:30	39	27	83	0,0	17,23	0,61	34,8	1003,51	-2,44	0,61	16,67	2,97	0,0	0,00	0,0
2009-03-29 18:00	104	27	82	0,0	17,33	1,02	34,8	1003,51	-2,22	1,02	16,77	3,29	0,0	0,00	0,0
2009-03-29 18:30	83	27	82	0,0	17,43	0,82	34,8	1003,51	-2,41	0,82	16,87	3,09	1,2	0,00	0,0
2009-03-29 19:00	85	27	85	0,0	17,43	0,61	34,8	1003,51	-2,10	0,61	16,87	3,12	1,2	0,00	0,0
2009-03-29 19:30	83	27	87	0,0	17,33	-0,29	34,8	1003,51	-2,66	-0,29	16,77	2,37	0,0	0,00	0,0
2009-03-29 20:00	88	27	92	0,0	17,33	-1,19	34,8	1003,51	-2,77	-1,19	16,77	1,87	0,0	0,00	0,0
2009-03-29 20:30	93	26	93	0,0	17,13	-1,29	34,8	1004,51	-2,72	-1,29	16,53	1,85	0,0	0,00	0,0
2009-03-29 21:00	92	26	96	0,0	17,03	-1,79	34,8	1004,51	-2,77	-1,79	16,43	1,60	0,0	0,00	0,0
2009-03-29 21:30	92	26	98	0,0	16,93	-2,89	34,8	1004,51	-3,58	-2,89	16,33	0,67	0,0	0,00	0,0
2009-03-29 22:00	92	26	100	0,0	16,83	-2,29	34,8	1004,51	-2,70	-2,29	16,23	1,44	0,0	0,00	0,0
2009-03-29 22:30	85	26	100	0,0	16,73	-2,39	34,8	1004,51	-2,80	-2,39	16,13	1,34	1,2	0,00	0,0
2009-03-29 23:00	83	26	100	0,0	16,73	-2,29	34,8	1004,51	-2,70	-2,29	16,13	1,44	0,0	0,00	0,0
2009-03-29 23:30	94	26	100	0,0	16,73	-2,09	34,8	1003,51	-2,50	-2,09	16,13	1,64	0,0	0,00	0,0
2009-03-30 00:00	99	26	100	0,0	16,93	-2,09	34,8	1003,51	-2,50	-2,09	16,33	1,64	1,2	0,00	0,0
2009-03-30 00:30	104	26	100	0,0	17,13	-2,09	34,8	1003,51	-2,50	-2,09	16,53	1,64	1,2	0,00	0,0
2009-03-30 01:00	96	26	100	0,0	17,33	-2,19	34,8	1003,51	-2,60	-2,19	16,73	1,54	1,2	0,00	0,0
2009-03-30 01:30	118	26	100	0,0	17,33	-2,29	34,8	1003,51	-2,70	-2,29	16,73	1,44	2,4	0,00	0,0
2009-03-30 02:00	113	26	100	0,0	17,33	-2,49	34,8	1003,51	-2,90	-2,49	16,73	1,24	2,4	0,00	0,0
2009-03-30 02:30	104	26	100	0,0	17,23	-2,69	34,8	1002,51	-3,10	-2,69	16,63	1,04	2,8	0,00	0,0
2009-03-30 03:00	104	26	100	0,0	17,23	-3,19	34,8	1002,51	-3,60	-3,19	16,63	0,54	1,4	0,00	0,0
2009-03-30 03:30	101	26	100	0,0	17,23	-3,59	34,8	1002,51	-4,00	-3,59	16,63	0,14	1,4	0,00	0,0
2009-03-30 04:00	98	26	100	0,0	17,33	-3,89	34,8	1002,51	-4,30	-3,89	16,73	-0,16	2,6	0,00	0,0
2009-03-30 04:30	88	27	100	0,0	17,43	-4,19	34,8	1001,51	-4,59	-4,19	16,87	-0,46	1,6	0,00	0,0

Datum	Vindrikt °	Fukt inne Rh%	Fukt ute Rh%	Vindhast m/s	Temp in °C	Temp ute °C	Nb. Mån mm	Tryck Mbar	Daggp °C	Kyleffekt °C	Vix inne °C	Vix ute °C	Vindby m/s	Korr lufttryck	Nederb./dygn mm
2009-03-30 05:00	84	26	100	0,0	17,63	-4,39	34,8	1001,51	-4,79	-4,39	17,03	-0,66	2,4	0,00	0,0
2009-03-30 05:30	110	26	100	0,0	17,73	-4,89	34,8	1001,51	-5,29	-4,89	17,13	-1,16	2,6	0,00	0,0
2009-03-30 06:00	107	26	100	0,0	17,73	-5,29	34,8	1000,51	-5,69	-5,29	17,13	-1,56	2,4	0,00	0,0
2009-03-30 06:30	111	26	100	0,0	17,63	-5,49	34,8	1000,51	-5,89	-5,49	17,03	-1,76	3,0	0,00	0,0
2009-03-30 07:00	100	26	100	0,0	17,53	-5,29	34,8	1000,51	-5,69	-5,29	16,93	-1,56	3,0	0,00	0,0
2009-03-30 07:30	95	26	100	0,0	17,43	-5,09	34,8	999,51	-5,49	-5,09	16,83	-1,36	3,0	0,00	0,0
2009-03-30 08:00	114	26	100	2,2	17,43	-4,89	34,8	999,51	-5,29	-4,89	16,83	-1,16	3,3	0,00	0,0
2009-03-30 08:30	123	26	100	2,6	17,43	-4,49	34,8	999,51	-4,89	-6,54	16,83	-0,76	3,9	0,00	0,0
2009-03-30 09:00	106	26	98	3,0	17,43	-4,09	34,8	998,51	-4,77	-7,50	16,83	-0,53	4,7	0,00	0,0
2009-03-30 09:30	165	27	93	3,3	17,53	-3,49	34,8	998,51	-4,89	-8,20	16,97	-0,35	5,8	0,00	0,0
2009-03-30 10:00	173	26	85	3,3	17,53	-2,69	34,8	998,51	-5,33	-7,29	16,93	-0,19	6,8	0,00	0,0
2009-03-30 10:30	126	26	80	3,0	17,63	-1,99	34,8	998,51	-5,48	-5,20	17,03	0,14	7,3	0,00	0,0
2009-03-30 11:00	152	26	76	4,7	17,53	-1,59	34,8	997,50	-5,79	-9,84	16,93	0,26	7,7	0,00	0,0
2009-03-30 11:30	145	26	73	6,0	17,43	-0,89	34,8	997,50	-5,67	-11,01	16,83	0,76	7,5	0,00	0,0
2009-03-30 12:00	126	26	69	2,4	17,33	-0,19	34,8	997,50	-5,77	-2,00	16,73	1,19	7,7	0,00	0,0
2009-03-30 12:30	161	26	66	5,4	17,13	0,41	34,8	996,50	-5,81	-8,67	16,53	1,60	7,5	0,00	0,0
2009-03-30 13:00	153	26	62	4,1	17,03	1,02	34,8	996,50	-6,10	-5,49	16,43	1,96	7,3	0,00	0,0
2009-03-30 13:30	146	26	60	3,3	16,83	1,32	34,8	996,50	-6,27	-2,78	16,23	2,15	8,1	0,00	0,0
2009-03-30 14:00	208	26	58	1,2	16,83	1,72	34,8	995,50	-6,36	1,72	16,23	2,43	7,5	0,00	0,0
2009-03-30 14:30	163	26	59	3,9	16,63	2,22	34,8	995,50	-5,66	-2,90	16,03	2,99	6,4	0,00	0,0
2009-03-30 15:00	143	26	59	4,7	16,63	2,52	34,8	994,50	-5,37	-4,76	16,03	3,29	7,9	0,00	0,0
2009-03-30 15:30	186	26	58	5,6	16,63	3,12	34,8	994,50	-5,05	-5,21	16,03	3,83	9,6	0,00	0,0
2009-03-30 16:00	168	26	58	6,8	16,63	3,02	34,8	993,50	-5,14	-7,19	16,03	3,73	9,4	0,00	0,0
2009-03-30 16:30	158	26	59	4,1	16,53	3,22	34,8	993,50	-4,72	-2,84	15,93	3,99	8,1	0,00	0,0
2009-03-30 17:00	190	26	60	0,0	16,63	3,12	34,8	993,50	-4,58	3,12	16,03	3,95	5,2	0,00	0,0
2009-03-30 17:30	186	26	68	3,0	16,63	2,82	34,8	992,50	-3,11	0,04	16,03	4,13	6,8	0,00	0,0
2009-03-30 18:00	236	26	73	1,6	16,73	2,32	34,8	993,50	-2,59	2,32	16,13	3,96	5,2	0,00	0,0
2009-03-30 18:30	261	26	87	2,6	16,63	1,62	34,8	993,50	-0,79	-0,10	16,03	4,27	7,3	0,00	0,0
2009-03-30 19:00	294	26	90	0,0	16,63	1,22	34,8	994,50	-0,71	1,22	16,03	4,11	3,7	0,00	0,0
2009-03-30 19:30	251	26	87	1,4	16,63	0,92	34,8	994,50	-1,48	0,92	16,03	3,57	2,6	0,00	0,0
2009-03-30 20:00	310	26	83	0,0	16,73	0,82	34,8	994,50	-2,24	0,82	16,13	3,17	3,0	0,00	0,0
2009-03-30 20:30	302	26	80	0,0	16,83	0,51	34,8	994,50	-3,05	0,51	16,23	2,65	3,0	0,00	0,0
2009-03-30 21:00	328	26	80	1,2	16,93	0,31	34,8	995,50	-3,24	0,31	16,33	2,45	2,8	0,00	0,0
2009-03-30 21:30	327	26	77	3,0	16,93	0,31	34,8	995,50	-3,77	-2,69	16,33	2,23	4,9	0,00	0,0
2009-03-30 22:00	328	26	78	1,4	16,93	0,21	34,8	995,50	-3,69	0,21	16,33	2,20	5,0	0,00	0,0
2009-03-30 22:30	264	26	79	1,6	16,93	-0,29	34,8	995,50	-4,00	-0,29	16,33	1,77	4,5	0,00	0,0
2009-03-30 23:00	328	26	78	0,0	16,83	-0,49	34,8	996,50	-4,37	-0,49	16,23	1,50	5,0	0,00	0,0
2009-03-30 23:30	271	26	77	0,0	16,73	-0,39	34,8	996,50	-4,45	-0,39	16,13	1,53	4,7	0,00	0,0
2009-03-31 00:00	263	26	78	1,4	16,53	-0,89	34,8	996,50	-4,76	-0,89	15,93	1,10	3,3	0,00	0,0
2009-03-31 00:30	333	27	78	0,0	16,53	-0,99	34,8	996,50	-4,85	-0,99	15,97	1,00	2,8	0,00	0,0
2009-03-31 01:00	303	27	77	1,6	16,53	-1,09	34,8	997,50	-5,13	-1,09	15,97	0,83	4,3	0,00	0,0
2009-03-31 01:30	272	26	77	1,2	16,53	-1,29	34,8	997,50	-5,32	-1,29	15,93	0,63	3,0	0,00	0,0
2009-03-31 02:00	325	26	76	0,0	16,73	-1,59	34,8	997,50	-5,79	-1,59	16,13	0,26	1,2	0,00	0,0
2009-03-31 02:30	134	26	75	0,0	16,83	-2,09	34,8	997,50	-6,45	-2,09	16,23	-0,31	2,0	0,00	0,0
2009-03-31 03:00	154	26	77	1,8	17,03	-3,19	34,8	997,50	-7,16	-3,19	16,43	-1,27	2,6	0,00	0,0
2009-03-31 03:30	165	26	79	0,0	17,13	-3,29	34,8	997,50	-6,91	-3,29	16,53	-1,23	3,1	0,00	0,0
2009-03-31 04:00	151	26	79	0,0	17,13	-4,09	34,8	996,50	-7,69	-4,09	16,53	-2,03	2,4	0,00	0,0
2009-03-31 04:30	192	26	79	0,0	17,03	-4,09	34,8	996,50	-7,69	-4,09	16,43	-2,03	3,0	0,00	0,0
2009-03-31 05:00	168	26	77	1,2	17,03	-3,79	34,8	996,50	-7,74	-3,79	16,43	-1,87	3,0	0,00	0,0
2009-03-31 05:30	221	26	72	0,0	16,93	-3,59	34,8	996,50	-8,45	-3,59	16,33	-2,01	4,1	0,00	0,0

Datum	Vindrikt °	Fukt inne Rh%	Fukt ute Rh%	Vindhast m/s	Temp in °C	Temp ute °C	Nb. Mån mm	Tryck Mbar	Dagggp °C	Kyleffekt °C	Vix inne °C	Vix ute °C	Vindby m/s	Korr lufttryck	Nederb./dygn mm
2009-03-31 06:00	269	26	75	1,8	16,83	-3,29	34,8	996,50	-7,61	-3,29	16,23	-1,51	4,1	0,00	0,0
2009-03-31 06:30	241	26	77	1,4	16,83	-2,99	34,8	997,50	-6,97	-2,99	16,23	-1,07	3,3	0,00	0,0
2009-03-31 07:00	233	26	79	2,2	16,73	-2,69	34,8	996,50	-6,33	-2,69	16,13	-0,63	3,3	0,00	0,0
2009-03-31 07:30	310	26	82	2,4	16,73	-1,09	34,8	997,50	-4,26	-2,95	16,13	1,19	5,0	0,00	0,0
2009-03-31 08:00	263	26	80	1,6	16,63	-0,39	34,8	997,50	-3,92	-0,39	16,03	1,74	5,2	0,00	0,0
2009-03-31 08:30	262	26	82	2,0	16,63	0,11	34,8	997,50	-3,09	0,11	16,03	2,39	8,7	0,00	0,0
2009-03-31 09:00	329	26	84	4,9	16,63	0,41	34,8	997,50	-2,46	-7,36	16,03	2,84	7,7	0,00	0,0
2009-03-31 09:30	295	26	81	3,0	16,53	0,72	34,8	998,51	-2,68	-2,25	15,93	2,92	6,4	0,00	0,0
2009-03-31 10:00	319	26	80	4,3	16,33	1,02	34,8	998,51	-2,56	-5,49	15,73	3,15	9,0	0,00	0,0
2009-03-31 10:30	264	26	78	3,1	16,13	1,42	34,8	998,51	-2,53	-1,49	15,53	3,40	8,3	0,00	0,0
2009-03-31 11:00	320	26	75	5,8	16,03	1,72	34,8	998,51	-2,79	-7,00	15,43	3,49	8,3	0,00	0,0
2009-03-31 11:30	312	26	68	6,6	15,93	2,02	34,8	999,51	-3,87	-7,86	15,33	3,33	7,9	0,00	0,0
2009-03-31 12:00	262	26	68	3,5	15,73	2,12	34,8	999,51	-3,78	-1,87	15,13	3,43	8,7	0,00	0,0
2009-03-31 12:30	342	26	62	3,3	15,63	2,82	34,8	999,51	-4,40	-1,08	15,03	3,76	7,7	0,00	0,0
2009-03-31 13:00	299	26	63	3,1	15,53	2,42	34,8	1000,51	-4,56	-0,40	14,93	3,42	8,7	0,00	0,0
2009-03-31 13:30	263	27	61	1,8	15,43	2,62	34,8	1001,51	-4,82	2,62	14,87	3,50	7,5	0,00	0,0
2009-03-31 14:00	334	27	58	5,6	15,43	2,82	34,8	1001,51	-5,33	-5,60	14,87	3,53	7,3	0,00	0,0
2009-03-31 14:30	314	27	59	2,2	15,33	2,72	34,8	1001,51	-5,19	2,72	14,77	3,49	8,5	0,00	0,0
2009-03-31 15:00	315	27	58	6,0	15,33	3,32	34,8	1001,51	-4,86	-5,55	14,77	4,03	9,0	0,00	0,0
2009-03-31 15:30	301	27	60	5,4	15,23	3,22	34,8	1001,51	-4,48	-5,08	14,67	4,05	6,8	0,00	0,0
2009-03-31 16:00	316	27	62	5,8	15,23	3,12	34,8	1001,51	-4,12	-5,21	14,67	4,06	6,6	0,00	0,0
2009-03-31 16:30	295	27	61	1,8	15,33	3,02	34,8	1002,51	-4,44	3,02	14,77	3,91	6,4	0,00	0,0
2009-03-31 17:00	323	27	63	4,9	15,33	3,12	34,8	1002,51	-3,90	-4,01	14,77	4,12	5,8	0,00	0,0
2009-03-31 17:30	274	26	59	3,5	15,53	3,02	36,0	1002,51	-4,91	-0,85	14,93	3,79	6,9	1,20	1,2
2009-03-31 18:00	313	26	64	3,9	15,53	2,72	36,0	1002,51	-4,05	-2,32	14,93	3,78	6,9	1,20	1,2
2009-03-31 18:30	322	27	63	3,3	15,53	2,62	36,0	1002,51	-4,37	-1,31	14,97	3,62	8,3	0,00	1,2
2009-03-31 19:00	268	27	65	3,0	15,53	2,32	36,0	1003,51	-4,22	-0,51	14,97	3,44	6,9	0,00	1,2
2009-03-31 19:30	325	26	68	2,2	15,63	1,92	36,0	1003,51	-3,97	1,92	15,03	3,23	6,6	0,00	1,2
2009-03-31 20:00	310	26	71	0,0	15,73	1,42	36,0	1003,51	-3,84	1,42	15,13	2,92	5,8	0,00	1,2
2009-03-31 20:30	280	26	75	1,2	15,93	1,32	36,0	1003,51	-3,18	1,32	15,33	3,09	6,2	0,00	1,2
2009-03-31 21:00	285	27	82	1,2	16,03	0,92	36,0	1003,51	-2,31	0,92	15,47	3,19	5,0	0,00	1,2
2009-03-31 21:30	324	27	88	2,8	16,03	0,82	36,0	1003,51	-1,42	-2,14	15,47	3,55	6,0	0,00	1,2
2009-03-31 22:00	310	27	93	4,3	15,83	0,61	36,0	1004,51	-0,84	-5,97	15,27	3,75	5,8	0,00	1,2
2009-03-31 22:30	317	27	95	2,8	15,73	0,31	36,6	1005,51	-0,83	-2,69	15,17	3,62	6,0	0,60	1,8
2009-03-31 23:00	328	27	95	0,0	15,63	0,01	36,6	1005,51	-1,13	0,01	15,07	3,32	4,7	0,60	1,8
2009-03-31 23:30	330	27	95	0,0	15,73	-0,29	36,6	1006,51	-1,43	-0,29	15,17	3,02	3,0	0,00	1,8
2009-04-01 00:00	325	27	95	0,0	15,93	-0,59	36,6	1007,51	-1,72	-0,59	15,37	2,72	3,1	0,00	0,0
Medelvärde Månad	171	27	85	1,9	17,10	-3,19		1006,34	-6,08	-5,56	16,53	-0,63	4,0		0,0
Min	0	25	41	0,0	15,23	-16,00		991,50	-21,24	-26,47	14,67	-14,75	0,0		0,0
Max	356	28	100	8,5	18,43	3,92	36,6	1029,52	1,85	3,72	17,87	6,20	11,7		