

Medeltemperaturer / Max / Min

● Kyleff med °C
 ● Dygns med °C
 ▲ Temp Max
 ○ Temp Min
 — Temperatur

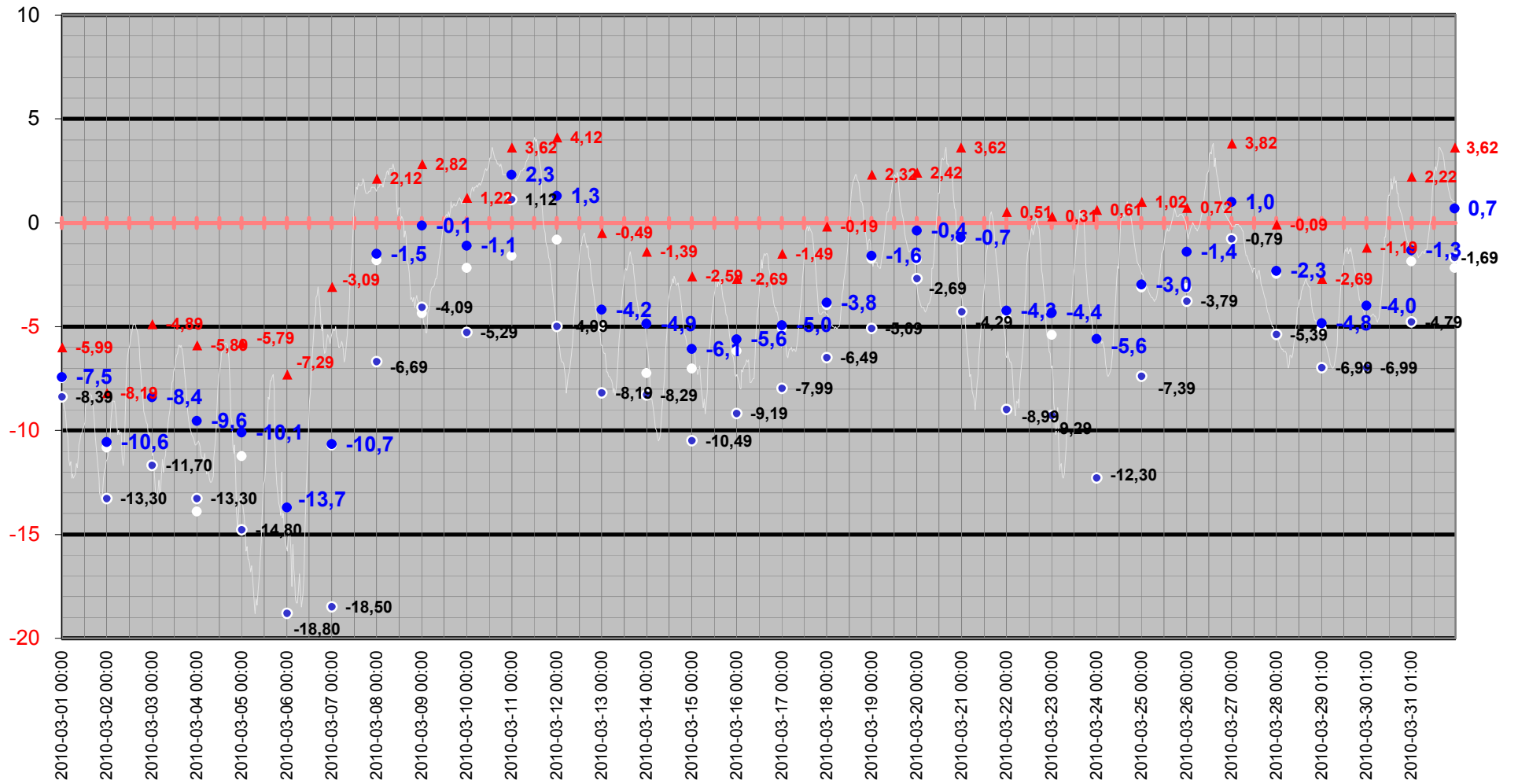

Medeltemperatur

□ Kyleff med °C ● Dygns med °C — Temperatur °C — Kyleffekt °C

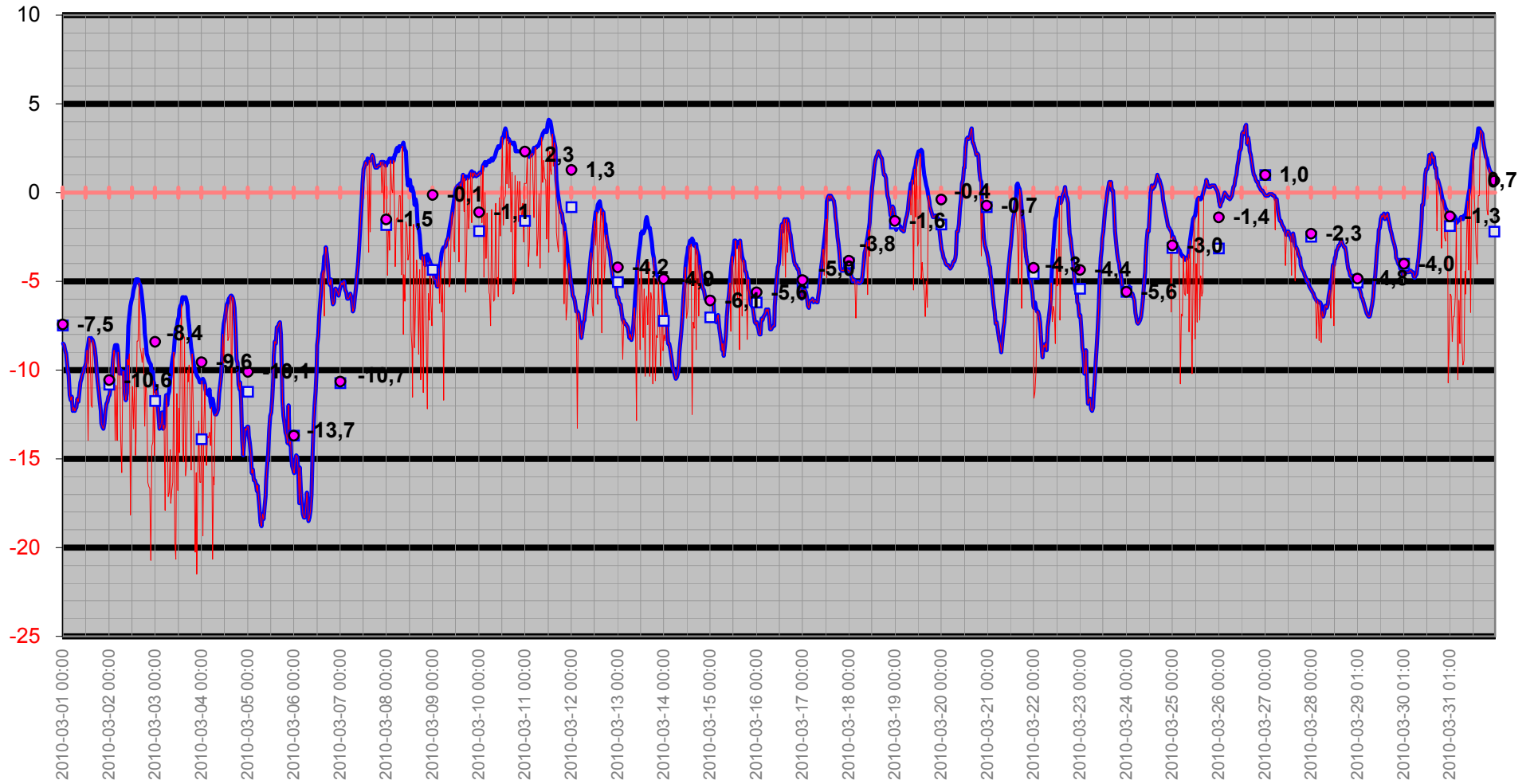

Temperatur/Vindby

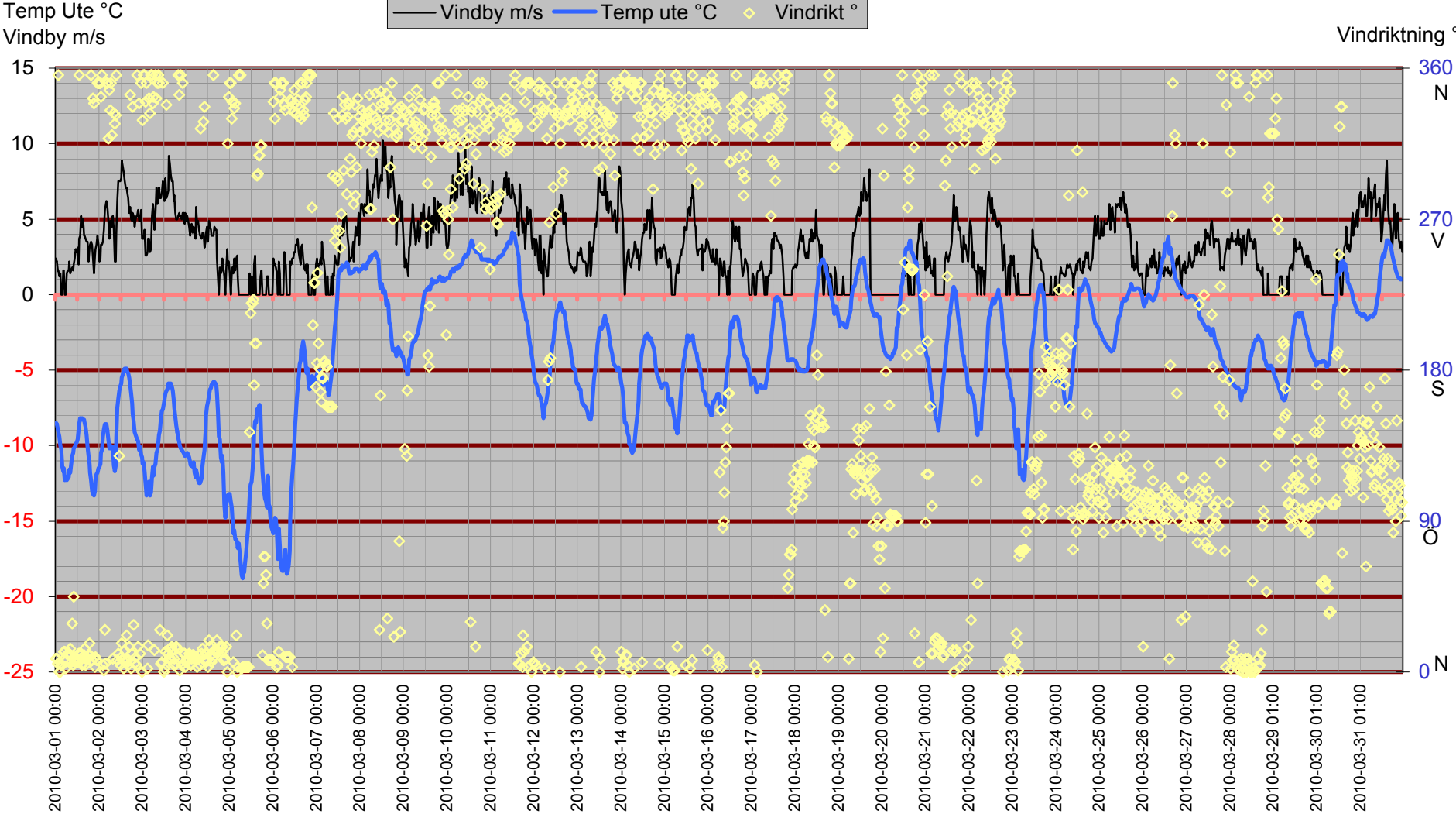

Inne

Temp inne °C

Vindby m/s

Temp in °C — Vindby m/s — Temp ute °C — Fukt inne Rh%

Rh % inne

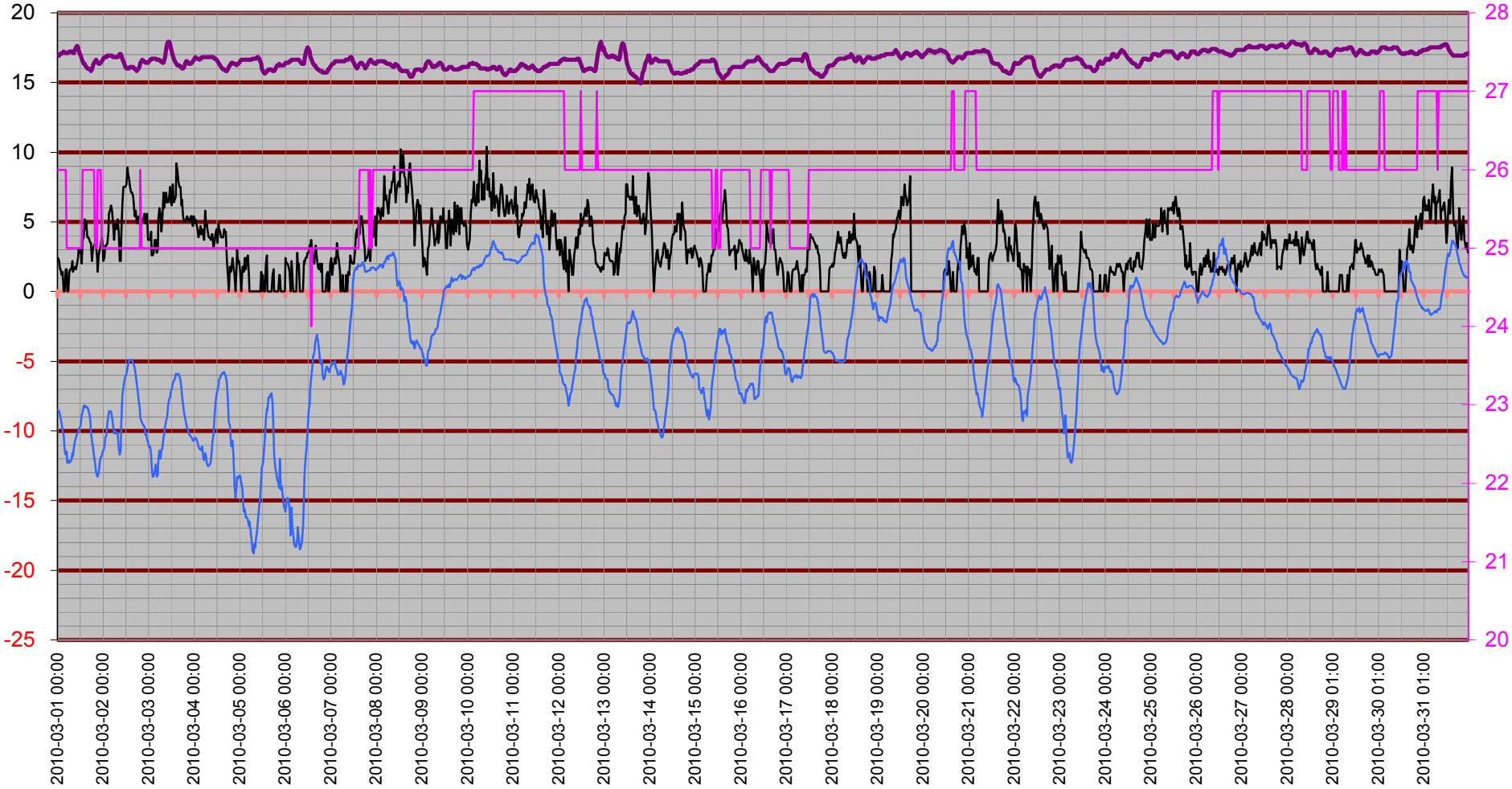

Temperatur inne

Temp in °C

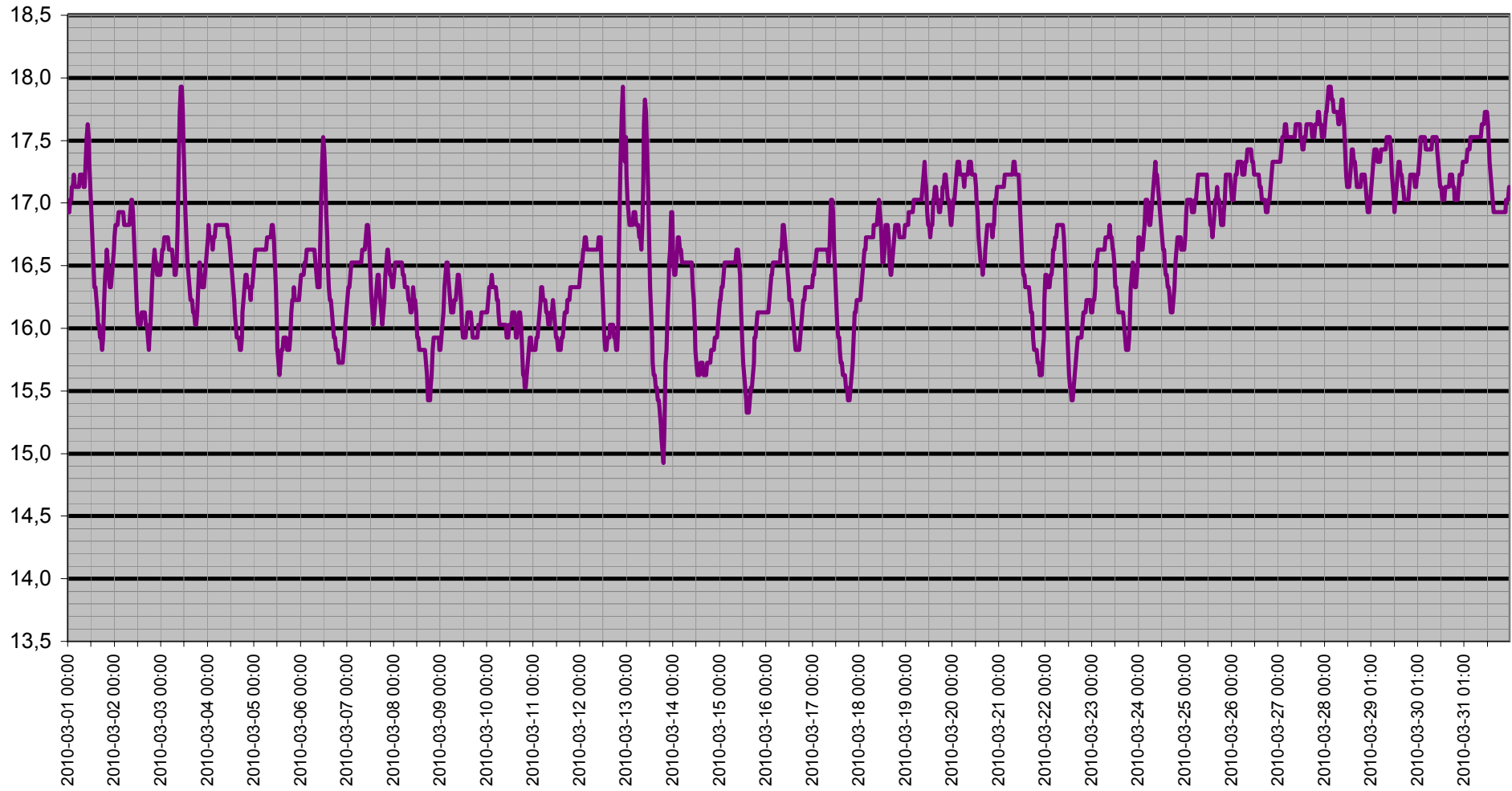

Dagpunkt/Temperatur

Vindhast m/s Daggp °C Temp ute °C Fukt ute Rh%

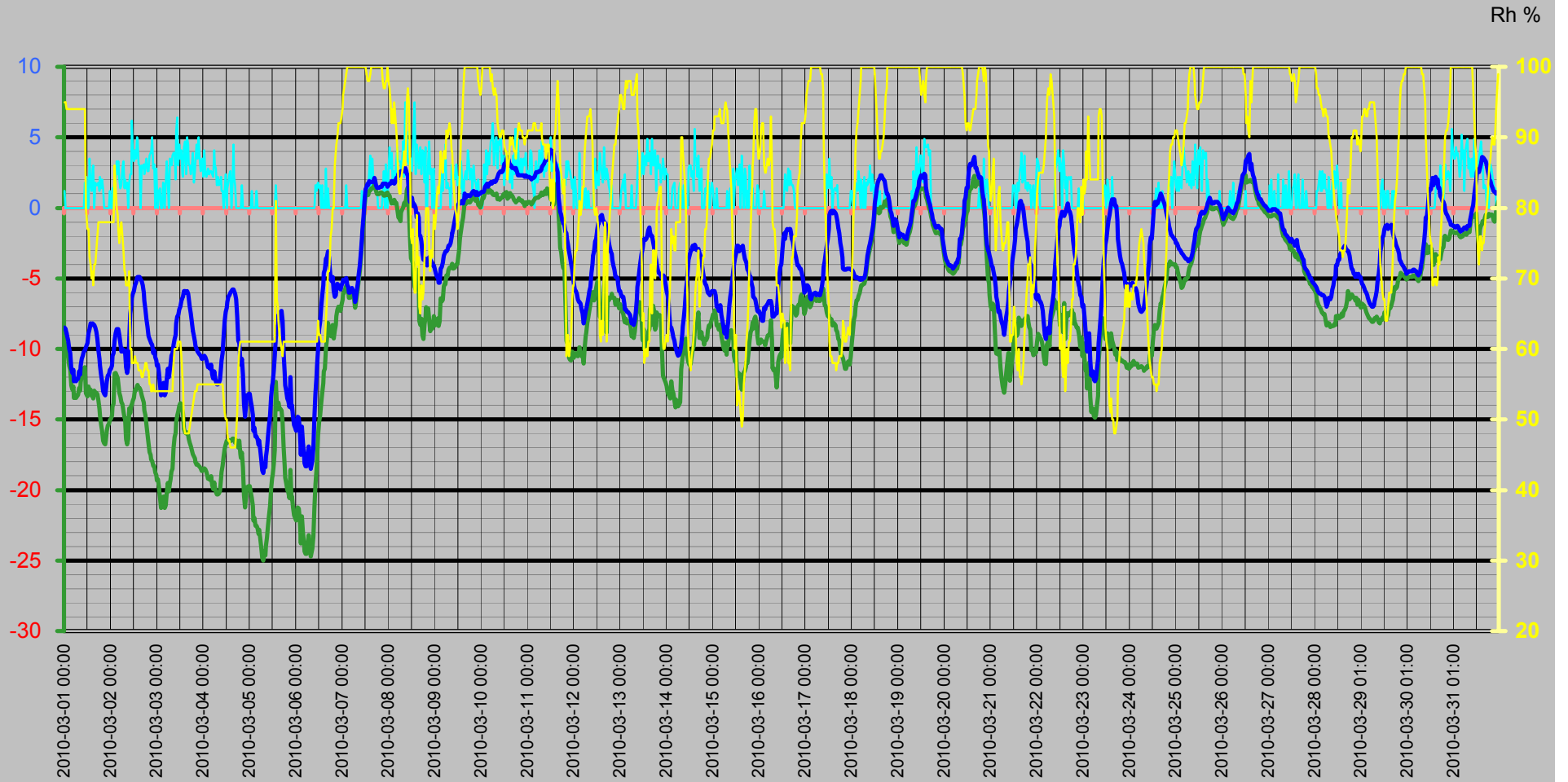

Vinddata

Vindhastighet m/s
Vindby m/s

— Vindhast m/s — Vindby m/s ◊ Vindrikt ° — Fukt ute Rh%

Vindriktning °
Rh %

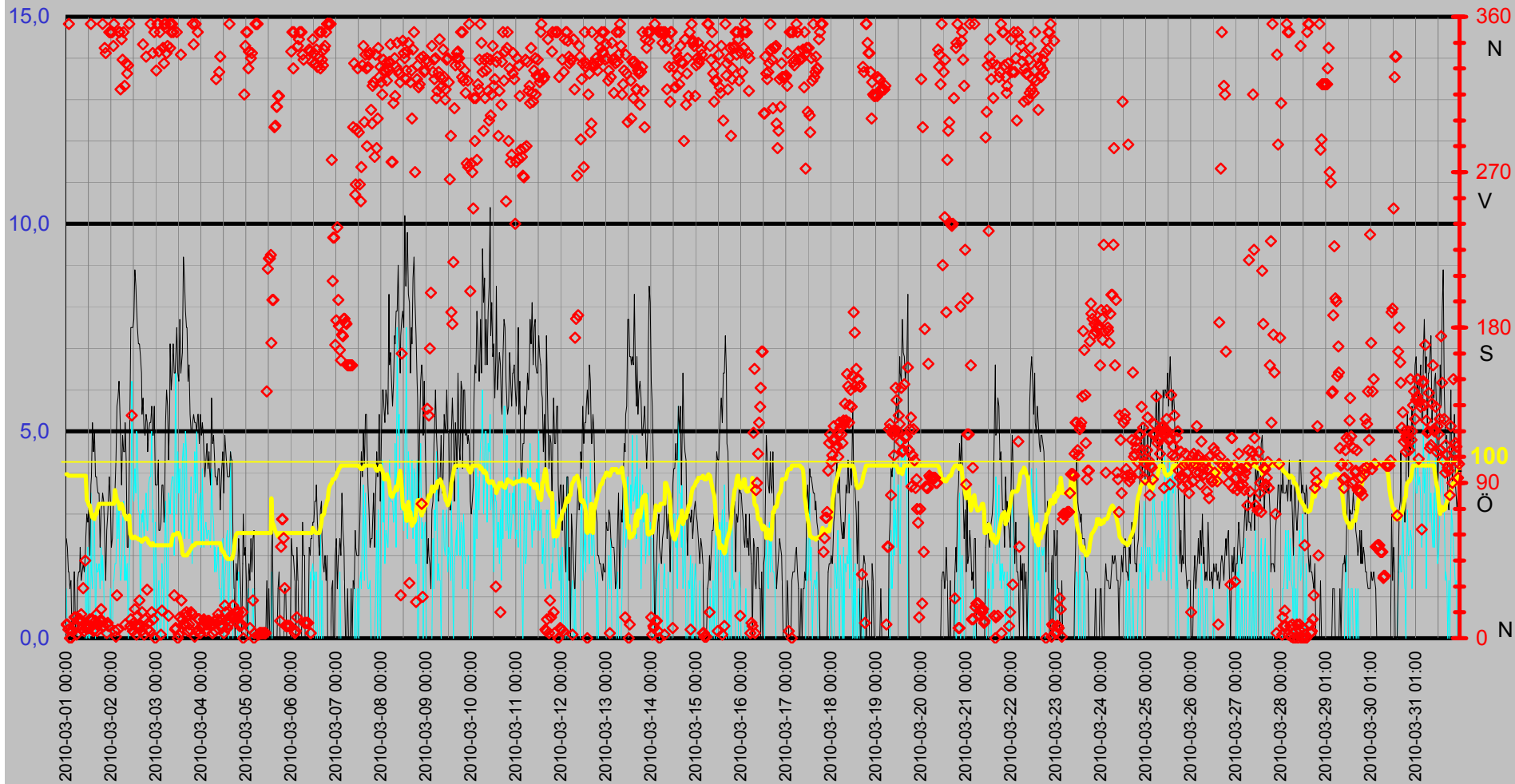

Luftfukt Kyleffekt Temp Vind Medeltemperatur

Temp °C
Vind m/s

● Dygns med °C Vindhast m/s Kyleffekt °C Temp ute °C Fukt ute Rh%

Rh %

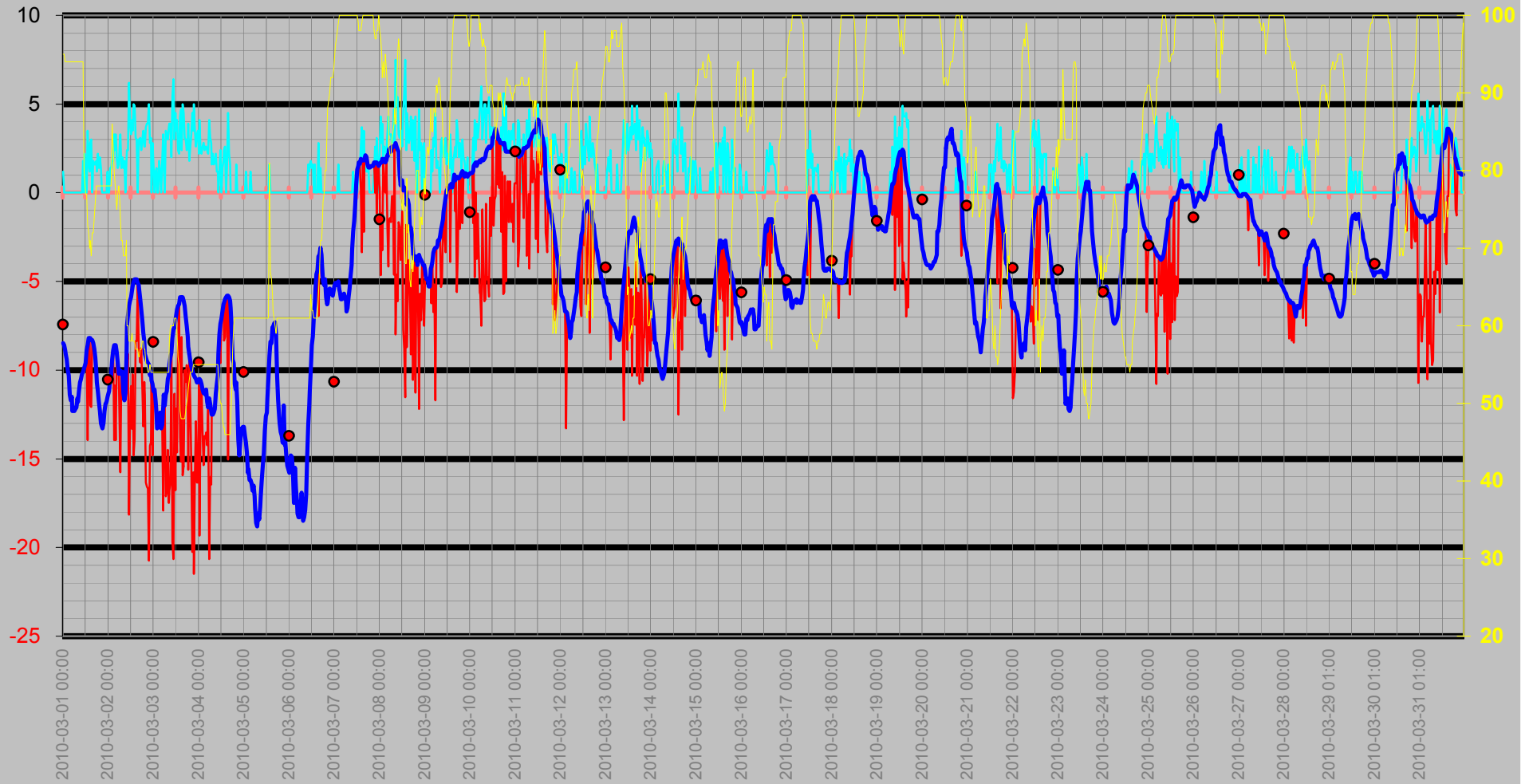

Nederbörd

DagRegn/Temp



Regn
Månad

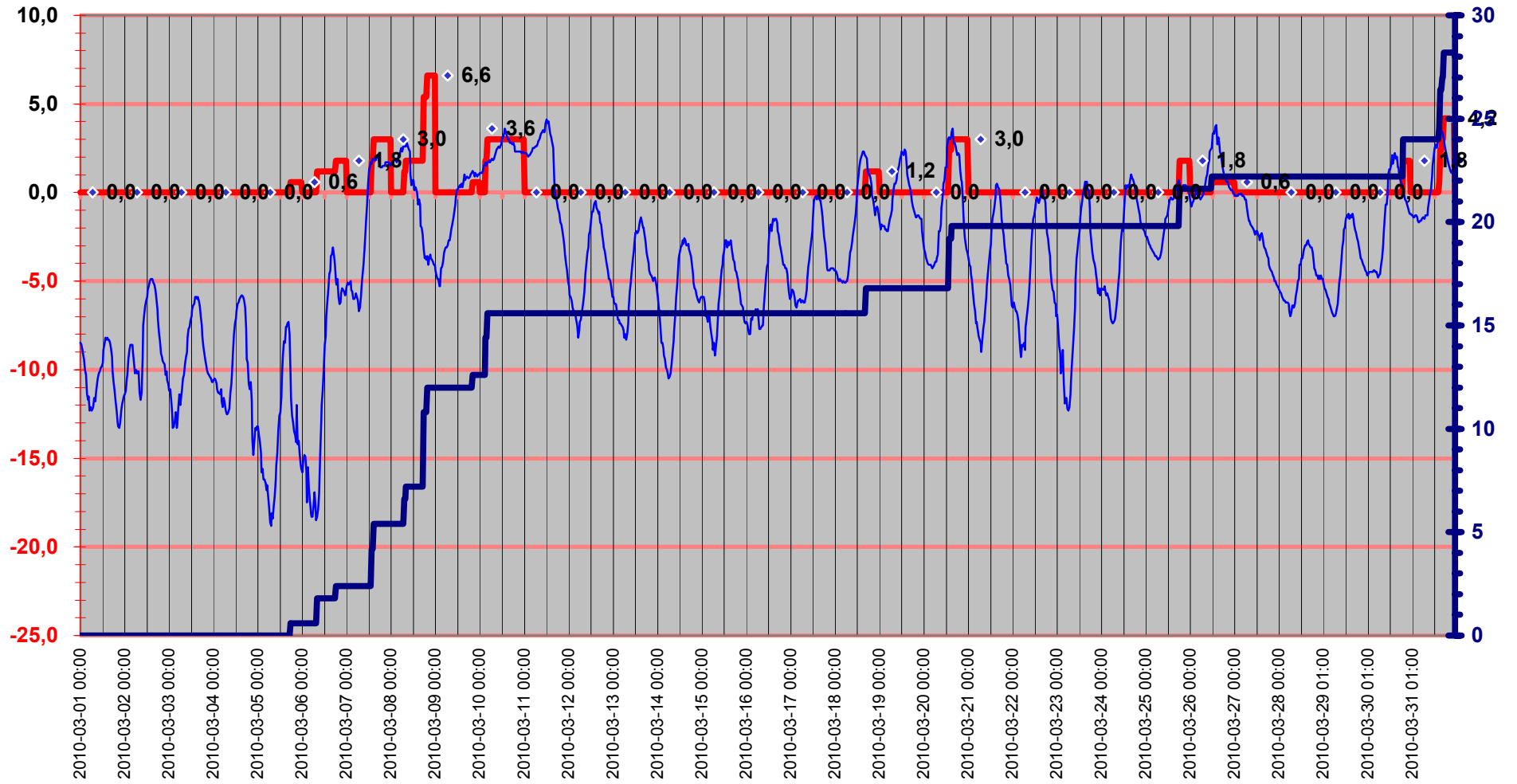

Luftryck/Nederbörd

◆ Luftryck mbar
 — Nederb./dygn mm
 △ Nb.std tid 7.00-6.59

Luftryck

Nederbör

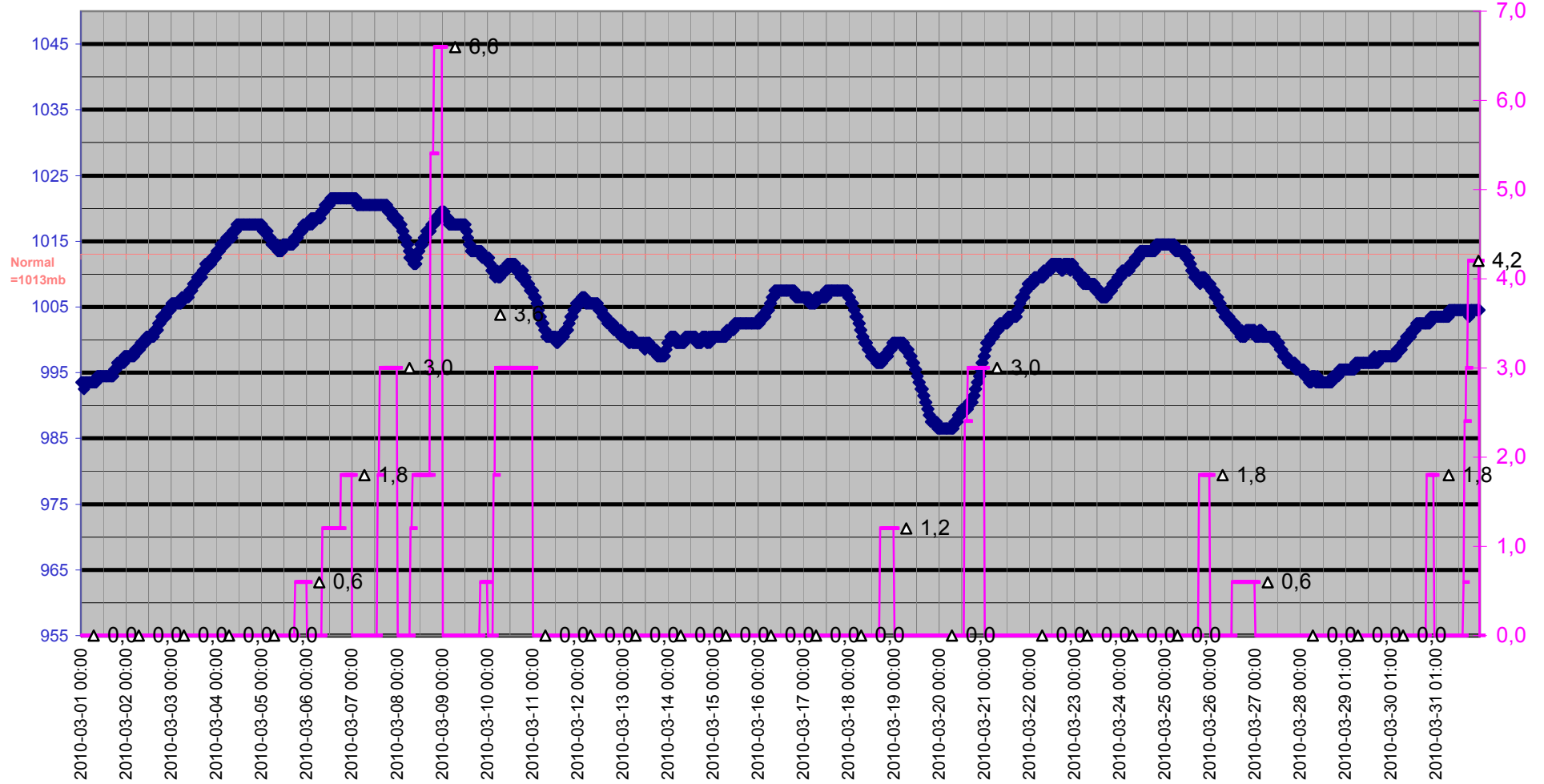

Grund

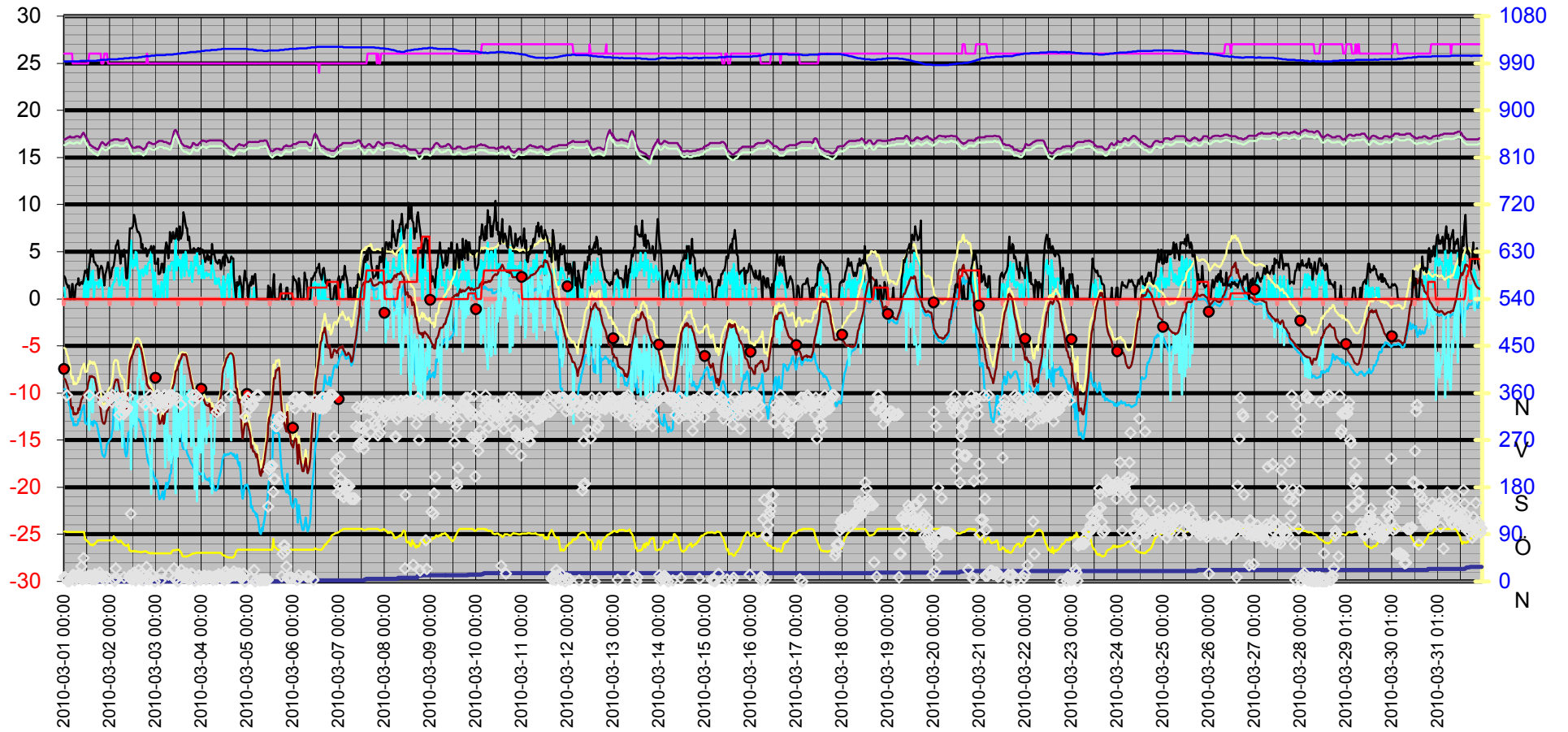
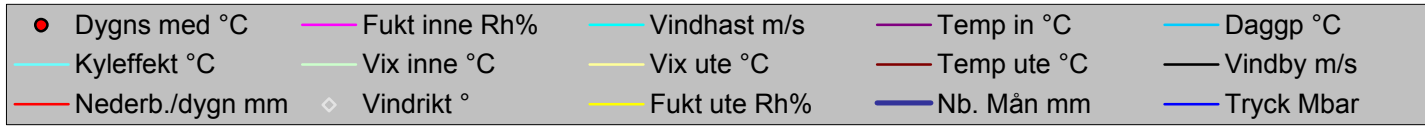

Datum	Vindrikt °	Fukt inne Rh%	Fukt ute Rh%	Vindhast m/s	Temp in °C	Temp ute °C	Nb. Mån mm	Tryck Mbar	Daggp °C	Kyleffekt °C	Vix inne °C	Vix ute °C	Vindby m/s	Korr lufttryck	Nederb./dygn mm
2010-03-01 00:00	8	26	95	1,2	16,93	-8,49	0,0	993,50	-9,56	-8,49	16,33	-5,19	2,4	0,00	0,0
2010-03-01 00:30	8	26	95	0,0	16,93	-8,59	0,0	993,50	-9,66	-8,59	16,33	-5,29	2,2	0,00	0,0
2010-03-01 01:00	5	26	94	0,0	17,03	-8,89	0,0	993,50	-10,09	-8,89	16,43	-5,68	1,6	0,00	0,0
2010-03-01 01:30	356	26	94	0,0	17,03	-9,09	0,0	992,50	-10,29	-9,09	16,43	-5,88	1,6	0,00	0,0
2010-03-01 02:00	0	26	94	0,0	17,13	-9,39	0,0	993,50	-10,59	-9,39	16,53	-6,18	1,2	0,00	0,0
2010-03-01 02:30	0	26	94	0,0	17,13	-9,99	0,0	993,50	-11,18	-9,99	16,53	-6,78	1,4	0,00	0,0
2010-03-01 03:00	4	26	94	0,0	17,23	-10,29	0,0	993,50	-11,48	-10,29	16,63	-7,08	0,0	0,00	0,0
2010-03-01 03:30	4	26	94	0,0	17,13	-11,40	0,0	993,50	-12,57	-11,40	16,53	-8,18	0,0	0,00	0,0
2010-03-01 04:00	7	26	94	0,0	17,13	-11,70	0,0	993,50	-12,87	-11,70	16,53	-8,48	1,6	0,00	0,0
2010-03-01 04:30	12	25	94	0,0	17,13	-11,50	0,0	993,50	-12,67	-11,50	16,50	-8,28	1,6	0,00	0,0
2010-03-01 05:00	12	25	94	0,0	17,13	-12,30	0,0	993,50	-13,46	-12,30	16,50	-9,08	0,0	0,00	0,0
2010-03-01 05:30	2	25	94	0,0	17,13	-12,10	0,0	993,50	-13,26	-12,10	16,50	-8,88	0,0	0,00	0,0
2010-03-01 06:00	7	25	94	0,0	17,23	-12,30	0,0	993,50	-13,46	-12,30	16,60	-9,08	1,4	0,00	0,0
2010-03-01 06:30	11	25	94	0,0	17,23	-12,20	0,0	993,50	-13,36	-12,20	16,60	-8,98	1,6	0,00	0,0
2010-03-01 07:00	11	25	94	0,0	17,23	-12,10	0,0	993,50	-13,26	-12,10	16,60	-8,88	1,6	0,00	0,0
2010-03-01 07:30	11	25	94	0,0	17,23	-11,60	0,0	993,50	-12,77	-11,60	16,60	-8,38	2,2	0,00	0,0
2010-03-01 08:00	14	25	94	0,0	17,13	-11,80	0,0	993,50	-12,97	-11,80	16,50	-8,58	1,4	0,00	0,0
2010-03-01 08:30	6	25	94	0,0	17,13	-11,20	0,0	994,50	-12,37	-11,20	16,50	-7,98	1,6	0,00	0,0
2010-03-01 09:00	29	25	94	0,0	17,33	-10,70	0,0	994,50	-11,88	-10,70	16,70	-7,48	1,8	0,00	0,0
2010-03-01 09:30	4	25	94	0,0	17,53	-10,49	0,0	994,50	-11,68	-10,49	16,90	-7,28	1,6	0,00	0,0
2010-03-01 10:00	45	25	94	0,0	17,63	-10,19	0,0	994,50	-11,38	-10,19	17,00	-6,98	2,0	0,00	0,0
2010-03-01 10:30	6	25	94	1,8	17,53	-10,09	0,0	994,50	-11,28	-10,09	16,90	-6,88	2,4	0,00	0,0
2010-03-01 11:00	8	25	80	0,0	17,33	-9,89	0,0	994,50	-13,16	-9,89	16,70	-7,76	3,0	0,00	0,0
2010-03-01 11:30	6	25	79	2,2	17,13	-9,79	0,0	994,50	-13,22	-9,79	16,50	-7,74	2,8	0,00	0,0
2010-03-01 12:00	6	25	77	0,0	16,93	-9,59	0,0	994,50	-13,36	-9,59	16,30	-7,68	3,1	0,00	0,0
2010-03-01 12:30	11	25	77	0,0	16,73	-8,89	0,0	994,50	-12,68	-8,89	16,10	-6,98	2,0	0,00	0,0
2010-03-01 13:00	356	26	73	3,5	16,53	-8,59	0,0	994,50	-13,08	-13,96	15,93	-6,95	3,7	0,00	0,0
2010-03-01 13:30	10	26	72	1,6	16,33	-8,19	0,0	994,50	-12,87	-8,19	15,73	-6,62	3,9	0,00	0,0
2010-03-01 14:00	11	26	70	1,2	16,33	-8,29	0,0	994,50	-13,33	-8,29	15,73	-6,85	5,2	0,00	0,0
2010-03-01 14:30	4	26	71	2,8	16,23	-8,19	0,0	994,50	-13,05	-11,98	15,63	-6,68	4,5	0,00	0,0
2010-03-01 15:00	5	26	69	3,0	16,13	-8,29	0,0	994,50	-13,51	-12,09	15,53	-6,91	5,0	0,00	0,0
2010-03-01 15:30	10	26	72	0,0	16,03	-8,29	0,0	994,50	-12,96	-8,29	15,43	-6,72	3,9	0,00	0,0
2010-03-01 16:00	14	26	72	1,8	16,03	-8,49	0,0	994,50	-13,16	-8,49	15,43	-6,92	3,9	0,00	0,0
2010-03-01 16:30	4	26	74	1,6	15,93	-8,79	0,0	994,50	-13,09	-8,79	15,33	-7,08	3,7	0,00	0,0
2010-03-01 17:00	9	26	76	1,6	15,93	-9,29	0,0	994,50	-13,23	-9,29	15,33	-7,45	3,5	0,00	0,0
2010-03-01 17:30	8	26	78	1,8	15,83	-10,09	0,0	995,50	-13,68	-10,09	15,23	-8,11	3,5	0,00	0,0
2010-03-01 18:00	10	26	78	1,2	15,93	-10,70	0,0	995,50	-14,26	-10,70	15,33	-8,71	2,2	0,00	0,0
2010-03-01 18:30	17	26	78	2,2	16,23	-11,20	0,0	995,50	-14,74	-11,20	15,63	-9,21	3,1	0,00	0,0
2010-03-01 19:00	10	26	78	1,4	16,43	-11,80	0,0	996,50	-15,33	-11,80	15,83	-9,81	3,3	0,00	0,0
2010-03-01 19:30	356	25	78	2,0	16,53	-12,30	0,0	996,50	-15,81	-12,30	15,90	-10,31	3,5	0,00	0,0
2010-03-01 20:00	7	25	78	1,4	16,63	-13,00	0,0	996,50	-16,49	-13,00	16,00	-11,01	3,3	0,00	0,0
2010-03-01 20:30	342	25	78	0,0	16,53	-13,20	0,0	996,50	-16,69	-13,20	15,90	-11,21	2,4	0,00	0,0
2010-03-01 21:00	339	26	78	0,0	16,43	-13,30	0,0	996,50	-16,78	-13,30	15,83	-11,31	1,4	0,00	0,0
2010-03-01 21:30	3	26	78	0,0	16,33	-13,00	0,0	996,50	-16,49	-13,00	15,73	-11,01	2,6	0,00	0,0
2010-03-01 22:00	9	26	78	0,0	16,33	-12,30	0,0	996,50	-15,81	-12,30	15,73	-10,31	3,0	0,00	0,0
2010-03-01 22:30	7	26	78	0,0	16,43	-11,90	0,0	996,50	-15,42	-11,90	15,83	-9,91	3,3	0,00	0,0
2010-03-01 23:00	351	25	78	0,0	16,53	-11,80	0,0	997,50	-15,33	-11,80	15,90	-9,81	3,9	0,00	0,0
2010-03-01 23:30	351	25	78	1,2	16,63	-11,50	0,0	997,50	-15,04	-11,50	16,00	-9,51	3,3	0,00	0,0
2010-03-02 00:00	351	25	78	0,0	16,73	-11,40	0,0	997,50	-14,94	-11,40	16,10	-9,41	2,2	0,00	0,0
2010-03-02 00:30	351	25	78	0,0	16,83	-11,20	0,0	997,50	-14,74	-11,20	16,20	-9,21	2,4	0,00	0,0

Datum	Vindrikt °	Fukt inne Rh%	Fukt ute Rh%	Vindhast m/s	Temp in °C	Temp ute °C	Nb. Mån mm	Tryck Mbar	Daggp °C	Kyleffekt °C	Vix inne °C	Vix ute °C	Vindby m/s	Korr lufttryck	Nederb./dygn mm
2010-03-02 01:00	343	25	78	1,4	16,83	-10,49	0,0	997,50	-14,07	-10,49	16,20	-8,51	3,3	0,00	0,0
2010-03-02 01:30	356	25	78	1,4	16,83	-10,29	0,0	997,50	-13,87	-10,29	16,20	-8,31	3,3	0,00	0,0
2010-03-02 02:00	4	25	86	1,8	16,93	-9,39	0,0	997,50	-11,74	-9,39	16,30	-6,82	3,5	0,00	0,0
2010-03-02 02:30	1	25	83	1,8	16,93	-8,89	0,0	997,50	-11,71	-8,89	16,30	-6,54	4,3	0,00	0,0
2010-03-02 03:00	25	25	80	3,3	16,93	-8,59	0,0	997,50	-11,90	-13,96	16,30	-6,46	5,6	0,00	0,0
2010-03-02 03:30	5	25	79	2,4	16,93	-8,59	0,0	997,50	-12,06	-10,87	16,30	-6,54	5,8	0,00	0,0
2010-03-02 04:00	351	25	77	3,3	16,93	-8,59	0,0	997,50	-12,39	-13,96	16,30	-6,68	6,2	0,00	0,0
2010-03-02 04:30	351	25	75	2,0	16,93	-8,99	0,0	998,51	-13,11	-8,99	16,30	-7,22	5,8	0,00	0,0
2010-03-02 05:00	318	25	77	1,4	16,83	-9,59	0,0	998,51	-13,36	-9,59	16,20	-7,68	4,9	0,00	0,0
2010-03-02 05:30	347	25	78	1,6	16,83	-10,19	0,0	998,51	-13,77	-10,19	16,20	-8,21	3,7	0,00	0,0
2010-03-02 06:00	335	25	76	2,8	16,83	-9,99	0,0	998,51	-13,91	-13,94	16,20	-8,15	4,9	0,00	0,0
2010-03-02 06:30	351	25	74	3,3	16,83	-10,19	0,0	998,51	-14,44	-15,77	16,20	-8,49	4,5	0,00	0,0
2010-03-02 07:00	320	25	71	1,4	16,83	-10,09	0,0	998,51	-14,87	-10,09	16,20	-8,59	4,5	0,00	0,0
2010-03-02 07:30	8	25	71	2,0	16,83	-10,09	0,0	999,51	-14,87	-10,09	16,20	-8,59	5,2	0,00	0,0
2010-03-02 08:00	333	25	69	1,4	16,93	-11,30	0,0	999,51	-16,38	-11,30	16,30	-9,92	4,3	0,00	0,0
2010-03-02 08:30	327	25	69	1,8	17,03	-11,70	0,0	999,51	-16,76	-11,70	16,40	-10,32	2,2	0,00	0,0
2010-03-02 09:00	332	25	69	0,0	17,03	-11,30	0,0	999,51	-16,38	-11,30	16,40	-9,92	2,2	0,00	0,0
2010-03-02 09:30	356	25	71	1,8	16,93	-9,39	0,0	999,51	-14,20	-9,39	16,30	-7,89	4,1	0,00	0,0
2010-03-02 10:00	7	25	60	2,4	16,73	-7,49	0,0	999,51	-14,54	-9,71	16,10	-6,66	6,2	0,00	0,0
2010-03-02 10:30	11	25	60	2,4	16,53	-6,89	0,0	1000,51	-13,98	-9,08	15,90	-6,06	7,5	0,00	0,0
2010-03-02 11:00	129	25	58	6,2	16,33	-6,39	0,0	1000,51	-13,95	-18,16	15,70	-5,67	7,5	0,00	0,0
2010-03-02 11:30	4	25	58	3,9	16,13	-6,09	0,0	1000,51	-13,66	-12,59	15,50	-5,37	7,5	0,00	0,0
2010-03-02 12:00	9	25	58	3,3	16,03	-5,89	0,0	1000,51	-13,48	-10,91	15,40	-5,17	7,7	0,00	0,0
2010-03-02 12:30	17	25	59	4,1	16,03	-5,49	0,0	1000,51	-12,88	-13,32	15,40	-4,72	8,9	0,00	0,0
2010-03-02 13:00	7	25	58	3,5	16,03	-5,29	0,0	1000,51	-12,91	-10,23	15,40	-4,57	8,5	0,00	0,0
2010-03-02 13:30	2	25	58	5,0	16,03	-4,99	0,0	1000,51	-12,63	-14,81	15,40	-4,27	8,1	0,00	0,0
2010-03-02 14:00	13	25	58	4,9	16,13	-4,89	0,0	1000,51	-12,54	-13,93	15,50	-4,17	7,5	0,00	0,0
2010-03-02 14:30	7	25	57	3,1	16,13	-4,89	0,0	1000,51	-12,77	-8,37	15,50	-4,23	7,1	0,00	0,0
2010-03-02 15:00	22	25	57	3,0	16,13	-4,89	0,0	1001,51	-12,77	-8,37	15,50	-4,23	7,1	0,00	0,0
2010-03-02 15:30	7	25	57	0,0	16,13	-5,09	0,0	1001,51	-12,95	-5,09	15,50	-4,43	6,8	0,00	0,0
2010-03-02 16:00	4	25	56	3,0	16,03	-5,19	0,0	1001,51	-13,28	-8,70	15,40	-4,58	6,4	0,00	0,0
2010-03-02 16:30	15	25	56	2,8	16,03	-5,49	0,0	1001,51	-13,56	-9,03	15,40	-4,88	5,4	0,00	0,0
2010-03-02 17:00	344	25	57	3,1	15,93	-5,99	0,0	1002,51	-13,80	-9,57	15,30	-5,33	5,8	0,00	0,0
2010-03-02 17:30	2	25	57	2,4	15,83	-6,59	0,0	1002,51	-14,36	-8,76	15,20	-5,93	5,0	0,00	0,0
2010-03-02 18:00	11	25	58	3,0	15,93	-7,19	0,0	1002,51	-14,70	-10,89	15,30	-6,48	4,9	0,00	0,0
2010-03-02 18:30	337	25	58	3,5	16,03	-7,89	0,0	1003,51	-15,35	-13,17	15,40	-7,18	5,4	0,00	0,0
2010-03-02 19:00	28	25	57	2,6	16,23	-8,39	0,0	1003,51	-16,04	-10,66	15,60	-7,73	5,2	0,00	0,0
2010-03-02 19:30	5	26	57	2,6	16,43	-9,09	0,0	1003,51	-16,70	-11,40	15,83	-8,43	4,5	0,00	0,0
2010-03-02 20:00	9	25	55	3,7	16,53	-9,29	0,0	1003,51	-17,33	-16,32	15,90	-8,74	5,0	0,00	0,0
2010-03-02 20:30	4	25	55	3,9	16,63	-9,49	0,0	1003,51	-17,52	-16,56	16,00	-8,94	5,2	0,00	0,0
2010-03-02 21:00	356	25	54	3,9	16,53	-9,59	0,0	1003,51	-17,84	-16,67	15,90	-9,10	5,2	0,00	0,0
2010-03-02 21:30	15	25	54	5,0	16,53	-9,69	0,0	1004,51	-17,94	-20,73	15,90	-9,20	5,6	0,00	0,0
2010-03-02 22:00	339	25	55	2,8	16,43	-10,29	0,0	1004,51	-18,27	-14,27	15,80	-9,74	4,9	0,00	0,0
2010-03-02 22:30	11	25	54	3,1	16,43	-10,09	0,0	1004,51	-18,31	-14,05	15,80	-9,60	4,9	0,00	0,0
2010-03-02 23:00	351	25	54	0,0	16,43	-10,59	0,0	1004,51	-18,77	-10,59	15,80	-10,10	5,6	0,00	0,0
2010-03-02 23:30	0	25	54	2,8	16,43	-10,80	0,0	1004,51	-18,96	-14,82	15,80	-10,30	3,7	0,00	0,0
2010-03-03 00:00	329	25	54	1,6	16,53	-11,20	0,0	1005,51	-19,33	-11,20	15,90	-10,70	3,7	0,00	0,0
2010-03-03 00:30	356	25	54	0,0	16,63	-11,10	0,0	1005,51	-19,24	-11,10	16,00	-10,60	3,7	0,00	0,0
2010-03-03 01:00	356	25	54	1,2	16,63	-11,70	0,0	1005,51	-19,80	-11,70	16,00	-11,20	4,3	0,00	0,0
2010-03-03 01:30	340	25	54	1,4	16,73	-12,50	0,0	1005,51	-20,54	-12,50	16,10	-12,00	2,6	0,00	0,0

Datum	Vindrikt °	Fukt inne Rh%	Fukt ute Rh%	Vindhast m/s	Temp in °C	Temp ute °C	Nb. Mån mm	Tryck Mbar	Daggp °C	Kyleffekt °C	Vix inne °C	Vix ute °C	Vindby m/s	Korr lufttryck	Nederb./dygn mm
2010-03-03 02:00	351	25	54	0,0	16,73	-13,30	0,0	1005,51	-21,29	-13,30	16,10	-12,80	2,6	0,00	0,0
2010-03-03 02:30	2	25	54	0,0	16,73	-13,20	0,0	1005,51	-21,20	-13,20	16,10	-12,70	2,8	0,00	0,0
2010-03-03 03:00	16	25	54	1,8	16,73	-12,90	0,0	1005,51	-20,92	-12,90	16,10	-12,40	3,7	0,00	0,0
2010-03-03 03:30	342	25	54	1,2	16,73	-12,40	0,0	1005,51	-20,45	-12,40	16,10	-11,90	3,7	0,00	0,0
2010-03-03 04:00	333	25	54	0,0	16,63	-13,30	0,0	1005,51	-21,29	-13,30	16,00	-12,80	2,8	0,00	0,0
2010-03-03 04:30	356	25	54	1,8	16,63	-13,10	0,0	1005,51	-21,10	-13,10	16,00	-12,60	3,0	0,00	0,0
2010-03-03 05:00	356	25	54	3,3	16,63	-12,10	0,0	1005,51	-20,17	-17,91	16,00	-11,60	5,2	0,00	0,0
2010-03-03 05:30	339	25	54	1,8	16,63	-11,40	0,0	1006,51	-19,52	-11,40	16,00	-10,90	6,0	0,00	0,0
2010-03-03 06:00	343	25	54	0,0	16,53	-12,00	0,0	1006,51	-20,08	-12,00	15,90	-11,50	5,6	0,00	0,0
2010-03-03 06:30	13	25	54	3,5	16,53	-11,40	0,0	1006,51	-19,52	-17,12	15,90	-10,90	4,3	0,00	0,0
2010-03-03 07:00	356	25	54	3,3	16,43	-11,20	0,0	1006,51	-19,33	-16,90	15,80	-10,70	5,4	0,00	0,0
2010-03-03 07:30	342	25	54	3,0	16,43	-10,49	0,0	1006,51	-18,68	-14,49	15,80	-10,00	7,1	0,00	0,0
2010-03-03 08:00	351	25	54	3,7	16,53	-10,29	0,0	1006,51	-18,49	-17,49	15,90	-9,80	6,0	0,00	0,0
2010-03-03 08:30	356	25	58	3,9	16,83	-9,69	0,0	1006,51	-17,04	-16,79	16,20	-8,98	6,4	0,00	0,0
2010-03-03 09:00	351	25	60	3,9	17,33	-9,29	0,0	1006,51	-16,24	-16,32	16,70	-8,46	7,1	0,00	0,0
2010-03-03 09:30	25	25	60	2,0	17,73	-8,99	0,0	1007,51	-15,96	-8,99	17,10	-8,16	6,4	0,00	0,0
2010-03-03 10:00	5	25	60	5,4	17,93	-8,19	0,0	1007,51	-15,20	-19,67	17,30	-7,36	6,4	0,00	0,0
2010-03-03 10:30	6	25	60	6,4	17,93	-7,69	0,0	1007,51	-14,73	-20,66	17,30	-6,86	6,8	0,00	0,0
2010-03-03 11:00	351	25	61	3,0	17,73	-7,59	0,0	1007,51	-14,43	-11,32	17,10	-6,70	7,5	0,00	0,0
2010-03-03 11:30	0	25	61	4,5	17,53	-7,19	0,0	1008,51	-14,05	-16,78	16,90	-6,30	6,4	0,00	0,0
2010-03-03 12:00	2	25	61	3,5	17,23	-6,99	0,0	1008,51	-13,86	-12,15	16,60	-6,10	6,2	0,00	0,0
2010-03-03 12:30	12	25	59	4,1	16,93	-6,59	0,0	1008,51	-13,91	-14,64	16,30	-5,82	7,7	0,00	0,0
2010-03-03 13:00	338	25	56	2,4	16,73	-6,39	0,0	1008,51	-14,40	-8,55	16,10	-5,79	6,4	0,00	0,0
2010-03-03 13:30	22	25	55	2,2	16,53	-6,29	0,0	1009,51	-14,54	-6,29	15,90	-5,74	6,6	0,00	0,0
2010-03-03 14:00	11	25	49	4,3	16,43	-5,89	0,0	1009,51	-15,65	-13,80	15,80	-5,65	6,9	0,00	0,0
2010-03-03 14:30	8	25	48	4,7	16,33	-5,89	0,0	1009,51	-15,91	-15,17	15,70	-5,70	9,2	0,00	0,0
2010-03-03 15:00	14	25	48	2,4	16,23	-5,99	0,0	1009,51	-16,01	-8,13	15,60	-5,80	8,7	0,00	0,0
2010-03-03 15:30	8	25	48	5,0	16,23	-5,89	0,0	1009,51	-15,91	-15,95	15,60	-5,70	7,9	0,00	0,0
2010-03-03 16:00	15	25	48	4,5	16,23	-6,09	0,0	1009,51	-16,10	-15,42	15,60	-5,90	7,5	0,00	0,0
2010-03-03 16:30	13	25	48	3,1	16,13	-6,39	0,0	1010,51	-16,37	-10,01	15,50	-6,20	7,5	0,00	0,0
2010-03-03 17:00	4	25	49	3,0	16,13	-6,99	0,0	1010,51	-16,66	-10,67	15,50	-6,75	6,2	0,00	0,0
2010-03-03 17:30	8	25	50	2,4	16,03	-7,49	0,0	1010,51	-16,87	-9,71	15,40	-7,20	6,6	0,00	0,0
2010-03-03 18:00	5	25	51	3,0	16,03	-8,09	0,0	1011,51	-17,17	-11,87	15,40	-7,75	5,4	0,00	0,0
2010-03-03 18:30	15	25	52	3,9	16,13	-8,69	0,0	1011,51	-17,48	-15,62	15,50	-8,30	5,0	0,00	0,0
2010-03-03 19:00	14	25	53	1,8	16,33	-9,09	0,0	1011,51	-17,61	-9,09	15,70	-8,65	5,0	0,00	0,0
2010-03-03 19:30	356	25	54	2,6	16,53	-9,49	0,0	1011,51	-17,75	-11,82	15,90	-9,00	5,2	0,00	0,0
2010-03-03 20:00	344	25	54	3,3	16,53	-9,79	0,0	1011,51	-18,03	-15,32	15,90	-9,30	5,4	0,00	0,0
2010-03-03 20:30	1	25	54	4,5	16,43	-9,99	0,0	1011,51	-18,21	-20,25	15,80	-9,50	5,2	0,00	0,0
2010-03-03 21:00	356	25	55	3,5	16,33	-10,19	0,0	1011,51	-18,17	-15,77	15,70	-9,64	5,2	0,00	0,0
2010-03-03 21:30	4	25	55	5,0	16,33	-10,29	0,0	1012,51	-18,27	-21,49	15,70	-9,74	5,0	0,00	0,0
2010-03-03 22:00	351	25	55	3,5	16,33	-10,39	0,0	1012,51	-18,36	-15,99	15,70	-9,84	5,4	0,00	0,0
2010-03-03 22:30	11	25	55	2,6	16,43	-10,49	0,0	1012,51	-18,45	-12,88	15,80	-9,94	5,4	0,00	0,0
2010-03-03 23:00	11	25	55	3,3	16,53	-10,70	0,0	1012,51	-18,64	-16,33	15,90	-10,14	4,7	0,00	0,0
2010-03-03 23:30	3	25	55	3,5	16,63	-10,70	0,0	1012,51	-18,64	-16,33	16,00	-10,14	5,4	0,00	0,0
2010-03-04 00:00	6	25	55	2,2	16,73	-10,59	0,0	1013,51	-18,55	-10,59	16,10	-10,04	4,9	0,00	0,0
2010-03-04 00:30	8	25	55	4,1	16,83	-10,49	0,0	1013,51	-18,45	-19,34	16,20	-9,94	5,2	0,00	0,0
2010-03-04 01:00	8	25	55	2,4	16,73	-10,59	0,0	1013,51	-18,55	-12,98	16,10	-10,04	4,9	0,00	0,0
2010-03-04 01:30	11	25	55	2,2	16,73	-10,80	0,0	1013,51	-18,73	-10,80	16,10	-10,24	4,5	0,00	0,0
2010-03-04 02:00	10	25	55	2,6	16,73	-11,10	0,0	1014,51	-19,01	-13,51	16,10	-10,54	3,9	0,00	0,0
2010-03-04 02:30	4	25	55	2,8	16,63	-11,30	0,0	1014,51	-19,20	-15,37	16,00	-10,74	4,3	0,00	0,0

Datum	Vindrikt °	Fukt inne Rh%	Fukt ute Rh%	Vindhast m/s	Temp in °C	Temp ute °C	Nb. Mån mm	Tryck Mbar	Daggp °C	Kyleffekt °C	Vix inne °C	Vix ute °C	Vindby m/s	Korr lufttryck	Nederb./dygn mm
2010-03-04 03:00	8	25	55	2,4	16,73	-11,30	0,0	1014,51	-19,20	-13,72	16,10	-10,74	4,7	0,00	0,0
2010-03-04 03:30	10	25	55	2,6	16,73	-11,40	0,0	1014,51	-19,29	-13,83	16,10	-10,84	4,1	0,00	0,0
2010-03-04 04:00	10	25	55	2,6	16,83	-11,10	0,0	1014,51	-19,01	-13,51	16,20	-10,54	4,5	0,00	0,0
2010-03-04 04:30	9	25	55	2,4	16,83	-11,80	0,0	1014,51	-19,67	-14,25	16,20	-11,24	4,1	0,00	0,0
2010-03-04 05:00	7	25	55	2,2	16,83	-12,10	0,0	1015,51	-19,95	-12,10	16,20	-11,54	3,7	0,00	0,0
2010-03-04 05:30	8	25	55	4,1	16,83	-11,60	0,0	1015,51	-19,48	-20,66	16,20	-11,04	5,8	0,00	0,0
2010-03-04 06:00	3	25	55	3,1	16,83	-11,90	0,0	1015,51	-19,76	-16,02	16,20	-11,34	4,7	0,00	0,0
2010-03-04 06:30	8	25	55	2,8	16,83	-12,30	0,0	1015,51	-20,13	-16,46	16,20	-11,74	4,9	0,00	0,0
2010-03-04 07:00	10	25	55	1,6	16,83	-12,50	0,0	1015,51	-20,32	-12,50	16,20	-11,94	4,3	0,00	0,0
2010-03-04 07:30	4	25	55	2,2	16,83	-12,50	0,0	1015,51	-20,32	-12,50	16,20	-11,94	3,9	0,00	0,0
2010-03-04 08:00	324	25	55	1,6	16,83	-12,40	0,0	1015,51	-20,23	-12,40	16,20	-11,84	3,9	0,00	0,0
2010-03-04 08:30	11	25	55	1,8	16,83	-12,20	0,0	1016,51	-20,04	-12,20	16,20	-11,64	3,7	0,00	0,0
2010-03-04 09:00	14	25	55	2,2	16,83	-11,30	0,0	1016,51	-19,20	-11,30	16,20	-10,74	4,1	0,00	0,0
2010-03-04 09:30	328	25	55	1,2	16,83	-10,80	0,0	1016,51	-18,73	-10,80	16,20	-10,24	4,1	0,00	0,0
2010-03-04 10:00	337	25	55	1,2	16,83	-10,29	0,0	1016,51	-18,27	-10,29	16,20	-9,74	3,1	0,00	0,0
2010-03-04 10:30	11	25	53	0,0	16,73	-9,09	0,0	1017,52	-17,61	-9,09	16,10	-8,65	3,5	0,00	0,0
2010-03-04 11:00	6	25	51	1,2	16,73	-7,99	0,0	1017,52	-17,08	-7,99	16,10	-7,65	4,1	0,00	0,0
2010-03-04 11:30	7	25	50	2,4	16,63	-7,39	0,0	1017,52	-16,77	-9,60	16,00	-7,10	4,5	0,00	0,0
2010-03-04 12:00	3	25	50	0,0	16,53	-7,09	0,0	1017,52	-16,50	-7,09	15,90	-6,80	3,5	0,00	0,0
2010-03-04 12:30	19	25	48	1,4	16,43	-6,69	0,0	1017,52	-16,65	-6,69	15,80	-6,50	4,9	0,00	0,0
2010-03-04 13:00	15	25	47	1,8	16,33	-6,29	0,0	1017,52	-16,55	-6,29	15,70	-6,15	4,5	0,00	0,0
2010-03-04 13:30	10	25	47	2,4	16,23	-6,19	0,0	1017,52	-16,46	-8,34	15,60	-6,05	4,3	0,00	0,0
2010-03-04 14:00	6	25	46	2,6	16,13	-5,99	0,0	1017,52	-16,55	-8,13	15,50	-5,89	3,9	0,00	0,0
2010-03-04 14:30	8	25	46	0,0	16,03	-5,89	0,0	1017,52	-16,46	-5,89	15,40	-5,79	3,9	0,00	0,0
2010-03-04 15:00	356	25	46	1,6	15,93	-5,79	0,0	1017,52	-16,37	-5,79	15,30	-5,69	3,9	0,00	0,0
2010-03-04 15:30	13	25	46	4,5	15,93	-5,79	0,0	1017,52	-16,37	-15,04	15,30	-5,69	4,5	0,00	0,0
2010-03-04 16:00	12	25	46	2,2	15,93	-5,89	0,0	1017,52	-16,46	-5,89	15,30	-5,79	4,3	0,00	0,0
2010-03-04 16:30	12	25	46	1,6	15,83	-6,09	0,0	1017,52	-16,64	-6,09	15,20	-5,99	4,3	0,00	0,0
2010-03-04 17:00	19	25	48	0,0	15,83	-6,49	0,0	1017,52	-16,46	-6,49	15,20	-6,30	2,4	0,00	0,0
2010-03-04 17:30	12	25	51	0,0	15,93	-7,69	0,0	1017,52	-16,80	-7,69	15,30	-7,35	1,2	0,00	0,0
2010-03-04 18:00	12	25	57	0,0	16,13	-9,39	0,0	1017,52	-16,98	-9,39	15,50	-8,73	0,0	0,00	0,0
2010-03-04 18:30	15	25	60	0,0	16,23	-9,59	0,0	1017,52	-16,52	-9,59	15,60	-8,76	1,8	0,00	0,0
2010-03-04 19:00	15	25	61	0,0	16,33	-10,80	0,0	1017,52	-17,45	-10,80	15,70	-9,91	1,4	0,00	0,0
2010-03-04 19:30	12	25	61	0,0	16,43	-11,10	0,0	1017,52	-17,73	-11,10	15,80	-10,21	1,6	0,00	0,0
2010-03-04 20:00	15	25	61	1,6	16,43	-10,70	0,0	1017,52	-17,35	-10,70	15,80	-9,81	2,4	0,00	0,0
2010-03-04 20:30	7	25	61	0,0	16,33	-11,80	0,0	1017,52	-18,39	-11,80	15,70	-10,91	1,8	0,00	0,0
2010-03-04 21:00	7	25	61	0,0	16,33	-13,90	0,0	1017,52	-20,37	-13,90	15,70	-13,01	1,2	0,00	0,0
2010-03-04 21:30	8	25	61	0,0	16,33	-14,80	0,0	1017,52	-21,22	-14,80	15,70	-13,91	0,0	0,00	0,0
2010-03-04 22:00	15	25	61	0,0	16,23	-14,00	0,0	1017,52	-20,47	-14,00	15,60	-13,11	1,8	0,00	0,0
2010-03-04 22:30	0	25	61	0,0	16,33	-13,30	0,0	1017,52	-19,81	-13,30	15,70	-12,41	3,0	0,00	0,0
2010-03-04 23:00	315	25	61	0,0	16,33	-13,40	0,0	1017,52	-19,90	-13,40	15,70	-12,51	2,0	0,00	0,0
2010-03-04 23:30	343	25	61	0,0	16,43	-13,20	0,0	1017,52	-19,71	-13,20	15,80	-12,31	2,2	0,00	0,0
2010-03-05 00:00	351	25	61	0,0	16,53	-13,20	0,0	1017,52	-19,71	-13,20	15,90	-12,31	1,4	0,00	0,0
2010-03-05 00:30	351	25	61	0,0	16,63	-13,70	0,0	1016,51	-20,18	-13,70	16,00	-12,81	0,0	0,00	0,0
2010-03-05 01:00	330	25	61	1,2	16,63	-14,10	0,0	1016,51	-20,56	-14,10	16,00	-13,21	1,4	0,00	0,0
2010-03-05 01:30	340	25	61	0,0	16,63	-14,70	0,0	1016,51	-21,13	-14,70	16,00	-13,81	1,8	0,00	0,0
2010-03-05 02:00	6	25	61	0,0	16,63	-15,80	0,0	1016,51	-22,17	-15,80	16,00	-14,91	1,4	0,00	0,0
2010-03-05 02:30	336	25	61	0,0	16,63	-15,60	0,0	1016,51	-21,98	-15,60	16,00	-14,71	2,4	0,00	0,0
2010-03-05 03:00	339	25	61	0,0	16,63	-16,20	0,0	1016,51	-22,55	-16,20	16,00	-15,31	1,6	0,00	0,0
2010-03-05 03:30	22	25	61	1,2	16,63	-16,20	0,0	1015,51	-22,55	-16,20	16,00	-15,31	2,4	0,00	0,0

Datum	Vindrikt °	Fukt inne Rh%	Fukt ute Rh%	Vindhast m/s	Temp in °C	Temp ute °C	Nb. Mån mm	Tryck Mbar	Dagggp °C	Kyleffekt °C	Vix inne °C	Vix ute °C	Vindby m/s	Korr lufttryck	Nederb./dygn mm
2010-03-05 04:00	0	25	61	0,0	16,63	-16,40	0,0	1015,51	-22,74	-16,40	16,00	-15,51	2,6	0,00	0,0
2010-03-05 04:30	3	25	61	0,0	16,63	-16,80	0,0	1015,51	-23,11	-16,80	16,00	-15,91	1,2	0,00	0,0
2010-03-05 05:00	356	25	61	0,0	16,63	-16,50	0,0	1014,51	-22,83	-16,50	16,00	-15,61	0,0	0,00	0,0
2010-03-05 05:30	356	25	61	0,0	16,63	-17,10	0,0	1014,51	-23,40	-17,10	16,00	-16,21	0,0	0,00	0,0
2010-03-05 06:00	356	25	61	0,0	16,63	-17,80	0,0	1014,51	-24,06	-17,80	16,00	-16,91	0,0	0,00	0,0
2010-03-05 06:30	2	25	61	0,0	16,73	-18,60	0,0	1014,51	-24,82	-18,60	16,10	-17,71	0,0	0,00	0,0
2010-03-05 07:00	3	25	61	0,0	16,73	-18,80	0,0	1014,51	-25,00	-18,80	16,10	-17,91	0,0	0,00	0,0
2010-03-05 07:30	3	25	61	0,0	16,73	-18,10	0,0	1014,51	-24,34	-18,10	16,10	-17,21	0,0	0,00	0,0
2010-03-05 08:00	3	25	61	0,0	16,73	-18,40	0,0	1014,51	-24,63	-18,40	16,10	-17,51	0,0	0,00	0,0
2010-03-05 08:30	3	25	61	0,0	16,73	-17,70	0,0	1013,51	-23,96	-17,70	16,10	-16,81	0,0	0,00	0,0
2010-03-05 09:00	3	25	61	0,0	16,83	-17,10	0,0	1013,51	-23,40	-17,10	16,20	-16,21	0,0	0,00	0,0
2010-03-05 09:30	3	25	61	0,0	16,83	-16,20	0,0	1013,51	-22,55	-16,20	16,20	-15,31	0,0	0,00	0,0
2010-03-05 10:00	3	25	61	0,0	16,73	-15,40	0,0	1013,51	-21,79	-15,40	16,10	-14,51	0,0	0,00	0,0
2010-03-05 10:30	3	25	61	0,0	16,53	-14,70	0,0	1013,51	-21,13	-14,70	15,90	-13,81	0,0	0,00	0,0
2010-03-05 11:00	143	25	61	0,0	16,33	-13,40	0,0	1014,51	-19,90	-13,40	15,70	-12,51	1,4	0,00	0,0
2010-03-05 11:30	214	25	61	0,0	16,03	-12,60	0,0	1014,51	-19,14	-12,60	15,40	-11,71	0,0	0,00	0,0
2010-03-05 12:00	220	25	61	0,0	15,83	-12,40	0,0	1014,51	-18,96	-12,40	15,20	-11,51	1,2	0,00	0,0
2010-03-05 12:30	220	25	61	0,0	15,73	-11,60	0,0	1014,51	-18,20	-11,60	15,10	-10,71	0,0	0,00	0,0
2010-03-05 13:00	222	25	61	0,0	15,63	-10,49	0,0	1014,51	-17,16	-10,49	15,00	-9,61	0,0	0,00	0,0
2010-03-05 13:30	171	25	81	1,6	15,73	-9,19	0,0	1014,51	-12,32	-9,19	15,10	-6,99	2,0	0,00	0,0
2010-03-05 14:00	196	25	67	0,0	15,83	-8,39	0,0	1014,51	-13,98	-8,39	15,20	-7,14	2,6	0,00	0,0
2010-03-05 14:30	196	25	66	0,0	15,83	-8,49	0,0	1014,51	-14,27	-8,49	15,20	-7,30	0,0	0,00	0,0
2010-03-05 15:00	296	25	64	0,0	15,93	-7,59	0,0	1014,51	-13,81	-7,59	15,30	-6,53	0,0	0,00	0,0
2010-03-05 15:30	297	25	62	0,0	15,93	-7,59	0,0	1014,51	-14,22	-7,59	15,30	-6,65	0,0	0,00	0,0
2010-03-05 16:00	308	25	61	0,0	15,93	-7,39	0,0	1014,51	-14,24	-7,39	15,30	-6,50	0,0	0,00	0,0
2010-03-05 16:30	308	25	60	0,0	15,93	-7,29	0,0	1014,51	-14,36	-7,29	15,30	-6,46	0,0	0,00	0,0
2010-03-05 17:00	314	25	59	0,0	15,83	-7,99	0,0	1015,51	-15,23	-7,99	15,20	-7,22	1,2	0,00	0,0
2010-03-05 17:30	314	25	61	0,0	15,83	-10,29	0,6	1015,51	-16,97	-10,29	15,20	-9,41	1,6	0,60	0,6
2010-03-05 18:00	10	25	61	0,0	15,83	-11,70	0,6	1015,51	-18,29	-11,70	15,20	-10,81	0,0	0,60	0,6
2010-03-05 18:30	53	25	61	0,0	15,93	-12,60	0,6	1015,51	-19,14	-12,60	15,30	-11,71	0,0	0,00	0,6
2010-03-05 19:00	69	25	61	0,0	16,13	-13,00	0,6	1015,51	-19,52	-13,00	15,50	-12,11	0,0	0,00	0,6
2010-03-05 19:30	69	25	61	0,0	16,23	-13,50	0,6	1016,51	-19,99	-13,50	15,60	-12,61	0,0	0,00	0,6
2010-03-05 20:00	58	25	61	0,0	16,23	-13,70	0,6	1016,51	-20,18	-13,70	15,60	-12,81	0,0	0,00	0,6
2010-03-05 20:30	29	25	61	0,0	16,33	-14,10	0,6	1016,51	-20,56	-14,10	15,70	-13,21	1,2	0,00	0,6
2010-03-05 21:00	7	25	61	0,0	16,23	-12,00	0,6	1016,51	-18,58	-12,00	15,60	-11,11	1,2	0,00	0,6
2010-03-05 21:30	7	25	61	0,0	16,23	-14,20	0,6	1016,51	-20,66	-14,20	15,60	-13,31	0,0	0,00	0,6
2010-03-05 22:00	7	25	61	0,0	16,23	-14,00	0,6	1017,52	-20,47	-14,00	15,60	-13,11	0,0	0,00	0,6
2010-03-05 22:30	7	25	61	0,0	16,23	-14,80	0,6	1017,52	-21,22	-14,80	15,60	-13,91	0,0	0,00	0,6
2010-03-05 23:00	7	25	61	0,0	16,23	-15,40	0,6	1017,52	-21,79	-15,40	15,60	-14,51	0,0	0,00	0,6
2010-03-05 23:30	7	25	61	0,0	16,33	-15,60	0,6	1017,52	-21,98	-15,60	15,70	-14,71	0,0	0,00	0,6
2010-03-06 00:00	340	25	61	0,0	16,43	-15,80	0,6	1017,52	-22,17	-15,80	15,80	-14,91	2,4	0,00	0,0
2010-03-06 00:30	351	25	61	0,0	16,43	-15,10	0,6	1017,52	-21,51	-15,10	15,80	-14,21	2,0	0,00	0,0
2010-03-06 01:00	330	25	61	0,0	16,43	-14,80	0,6	1017,52	-21,22	-14,80	15,80	-13,91	2,0	0,00	0,0
2010-03-06 01:30	351	25	61	0,0	16,43	-14,90	0,6	1017,52	-21,32	-14,90	15,80	-14,01	1,8	0,00	0,0
2010-03-06 02:00	3	25	61	0,0	16,53	-15,70	0,6	1018,52	-22,07	-15,70	15,90	-14,81	1,4	0,00	0,0
2010-03-06 02:30	4	25	61	0,0	16,53	-17,50	0,6	1017,52	-23,78	-17,50	15,90	-16,61	0,0	0,00	0,0
2010-03-06 03:00	12	25	61	0,0	16,63	-15,50	0,6	1018,52	-21,88	-15,50	16,00	-14,61	2,2	0,00	0,0
2010-03-06 03:30	343	25	61	0,0	16,63	-16,70	0,6	1018,52	-23,02	-16,70	16,00	-15,81	1,4	0,00	0,0
2010-03-06 04:00	347	25	61	0,0	16,63	-17,40	0,6	1018,52	-23,68	-17,40	16,00	-16,51	0,0	0,00	0,0
2010-03-06 04:30	351	25	61	0,0	16,63	-18,10	0,6	1018,52	-24,34	-18,10	16,00	-17,21	0,0	0,00	0,0

Datum	Vindrikt °	Fukt inne Rh%	Fukt ute Rh%	Vindhast m/s	Temp in °C	Temp ute °C	Nb. Mån mm	Tryck Mbar	Daggp °C	Kyleffekt °C	Vix inne °C	Vix ute °C	Vindby m/s	Korr lufttryck	Nederb./dygn mm
2010-03-06 05:00	351	25	61	0,0	16,63	-18,30	0,6	1018,52	-24,53	-18,30	16,00	-17,41	0,0	0,00	0,0
2010-03-06 05:30	351	25	61	0,0	16,63	-18,30	0,6	1018,52	-24,53	-18,30	16,00	-17,41	0,0	0,00	0,0
2010-03-06 06:00	338	25	61	0,0	16,63	-17,70	0,6	1018,52	-23,96	-17,70	16,00	-16,81	2,8	0,00	0,0
2010-03-06 06:30	335	25	61	0,0	16,63	-16,90	0,6	1018,52	-23,21	-16,90	16,00	-16,01	2,0	0,00	0,0
2010-03-06 07:00	9	25	61	0,0	16,63	-17,80	0,6	1018,52	-24,06	-17,80	16,00	-16,91	2,0	0,00	0,0
2010-03-06 07:30	9	25	61	0,0	16,53	-18,50	0,6	1019,52	-24,72	-18,50	15,90	-17,61	0,0	0,00	0,0
2010-03-06 08:00	9	25	61	0,0	16,43	-18,30	1,8	1019,52	-24,53	-18,30	15,80	-17,41	0,0	1,20	1,2
2010-03-06 08:30	9	25	61	0,0	16,33	-17,90	1,8	1019,52	-24,15	-17,90	15,70	-17,01	0,0	1,20	1,2
2010-03-06 09:00	9	25	61	0,0	16,33	-17,00	1,8	1019,52	-23,30	-17,00	15,70	-16,11	0,0	0,00	1,2
2010-03-06 09:30	341	25	61	0,0	16,33	-14,80	1,8	1020,52	-21,22	-14,80	15,70	-13,91	2,2	0,00	1,2
2010-03-06 10:00	340	25	61	1,6	16,63	-13,10	1,8	1020,52	-19,62	-13,10	16,00	-12,21	2,0	0,00	1,2
2010-03-06 10:30	3	25	61	1,2	17,03	-12,00	1,8	1020,52	-18,58	-12,00	16,40	-11,11	2,4	0,00	1,2
2010-03-06 11:00	334	25	61	1,6	17,33	-11,20	1,8	1020,52	-17,82	-11,20	16,70	-10,31	2,4	0,00	1,2
2010-03-06 11:30	347	25	64	1,8	17,53	-9,99	1,8	1020,52	-16,09	-9,99	16,90	-8,93	2,8	0,00	1,2
2010-03-06 12:00	339	25	62	1,4	17,43	-8,59	1,8	1020,52	-15,16	-8,59	16,80	-7,65	2,8	0,00	1,2
2010-03-06 12:30	333	25	62	1,6	17,23	-8,09	1,8	1021,52	-14,69	-8,09	16,60	-7,15	3,3	0,00	1,2
2010-03-06 13:00	333	25	61	0,0	16,93	-6,99	1,8	1021,52	-13,86	-6,99	16,30	-6,10	3,3	0,00	1,2
2010-03-06 13:30	341	24	61	1,6	16,73	-6,19	1,8	1021,52	-13,11	-6,19	16,07	-5,30	3,7	0,00	1,2
2010-03-06 14:00	331	25	61	0,0	16,53	-5,49	1,8	1021,52	-12,45	-5,49	15,90	-4,60	2,8	0,00	1,2
2010-03-06 14:30	336	25	61	0,0	16,33	-4,59	1,8	1021,52	-11,60	-4,59	15,70	-3,70	2,4	0,00	1,2
2010-03-06 15:00	351	25	61	0,0	16,23	-4,39	1,8	1021,52	-11,41	-4,39	15,60	-3,50	2,0	0,00	1,2
2010-03-06 15:30	330	25	64	2,8	16,23	-3,59	1,8	1021,52	-10,02	-6,95	15,60	-2,52	3,1	0,00	1,2
2010-03-06 16:00	351	25	67	0,0	16,13	-3,49	1,8	1021,52	-9,31	-3,49	15,50	-2,24	3,3	0,00	1,2
2010-03-06 16:30	335	25	71	1,4	16,03	-3,09	1,8	1021,52	-8,16	-3,09	15,40	-1,58	2,4	0,00	1,2
2010-03-06 17:00	332	25	71	0,0	15,93	-3,49	1,8	1021,52	-8,54	-3,49	15,30	-1,98	1,8	0,00	1,2
2010-03-06 17:30	341	25	72	0,0	15,93	-4,09	1,8	1021,52	-8,93	-4,09	15,30	-2,52	1,6	0,00	1,2
2010-03-06 18:00	343	25	76	0,0	15,83	-4,99	2,4	1021,52	-9,08	-4,99	15,20	-3,14	2,0	0,60	1,8
2010-03-06 18:30	351	25	77	0,0	15,83	-5,19	2,4	1021,52	-9,10	-5,19	15,20	-3,27	1,4	0,60	1,8
2010-03-06 19:00	356	25	80	0,0	15,83	-4,89	2,4	1021,52	-8,30	-4,89	15,20	-2,76	2,0	0,00	1,8
2010-03-06 19:30	356	25	80	0,0	15,73	-5,89	2,4	1021,52	-9,27	-5,89	15,10	-3,76	0,0	0,00	1,8
2010-03-06 20:00	356	25	86	0,0	15,73	-6,29	2,4	1021,52	-8,70	-6,29	15,10	-3,71	0,0	0,00	1,8
2010-03-06 20:30	356	25	88	0,0	15,73	-6,19	2,4	1021,52	-8,30	-6,19	15,10	-3,46	0,0	0,00	1,8
2010-03-06 21:00	356	25	89	0,0	15,73	-5,69	2,4	1021,52	-7,66	-5,69	15,10	-2,88	0,0	0,00	1,8
2010-03-06 21:30	277	25	90	0,0	15,73	-5,39	2,4	1021,52	-7,21	-5,39	15,10	-2,50	1,2	0,00	1,8
2010-03-06 22:00	207	25	92	0,0	15,83	-5,49	2,4	1021,52	-7,01	-5,49	15,20	-2,44	1,4	0,00	1,8
2010-03-06 22:30	232	25	92	0,0	15,93	-5,59	2,4	1021,52	-7,11	-5,59	15,30	-2,54	0,0	0,00	1,8
2010-03-06 23:00	232	25	92	0,0	16,03	-5,79	2,4	1021,52	-7,31	-5,79	15,40	-2,74	0,0	0,00	1,8
2010-03-06 23:30	170	25	93	0,0	16,13	-5,49	2,4	1021,52	-6,87	-5,49	15,50	-2,35	2,0	0,00	1,8
2010-03-07 00:00	184	25	94	0,0	16,23	-5,29	2,4	1021,52	-6,53	-5,29	15,60	-2,07	2,4	0,00	0,0
2010-03-07 00:30	238	25	96	0,0	16,33	-5,09	2,4	1021,52	-6,05	-5,09	15,70	-1,70	1,2	0,00	0,0
2010-03-07 01:00	196	25	97	0,0	16,33	-5,19	2,4	1021,52	-6,00	-5,19	15,70	-1,72	2,0	0,00	0,0
2010-03-07 01:30	181	25	98	0,0	16,43	-5,09	2,4	1021,52	-5,77	-5,09	15,80	-1,53	2,0	0,00	0,0
2010-03-07 02:00	167	25	99	1,6	16,53	-4,99	2,4	1021,52	-5,53	-4,99	15,90	-1,35	2,4	0,00	0,0
2010-03-07 02:30	161	25	100	0,0	16,53	-5,49	2,4	1020,52	-5,89	-5,49	15,90	-1,76	2,0	0,00	0,0
2010-03-07 03:00	176	25	100	0,0	16,53	-5,59	2,4	1020,52	-5,99	-5,59	15,90	-1,86	3,5	0,00	0,0
2010-03-07 03:30	175	25	100	0,0	16,53	-5,99	2,4	1020,52	-6,39	-5,99	15,90	-2,26	2,6	0,00	0,0
2010-03-07 04:00	185	25	100	0,0	16,53	-5,99	2,4	1020,52	-6,39	-5,99	15,90	-2,26	2,2	0,00	0,0
2010-03-07 04:30	185	25	100	0,0	16,53	-5,89	2,4	1020,52	-6,29	-5,89	15,90	-2,16	1,4	0,00	0,0
2010-03-07 05:00	183	25	100	0,0	16,53	-5,69	2,4	1020,52	-6,09	-5,69	15,90	-1,96	0,0	0,00	0,0
2010-03-07 05:30	182	25	100	0,0	16,53	-5,89	2,4	1020,52	-6,29	-5,89	15,90	-2,16	0,0	0,00	0,0

Datum	Vindrikt °	Fukt inne Rh%	Fukt ute Rh%	Vindhast m/s	Temp in °C	Temp ute °C	Nb. Mån mm	Tryck Mbar	Dagggp °C	Kyleffekt °C	Vix inne °C	Vix ute °C	Vindby m/s	Korr lufttryck	Nederb./dygn mm
2010-03-07 06:00	158	25	100	0,0	16,53	-6,09	2,4	1020,52	-6,49	-6,09	15,90	-2,36	1,2	0,00	0,0
2010-03-07 06:30	158	25	100	0,0	16,53	-6,69	2,4	1020,52	-7,09	-6,69	15,90	-2,96	0,0	0,00	0,0
2010-03-07 07:00	158	25	100	0,0	16,53	-6,49	2,4	1020,52	-6,89	-6,49	15,90	-2,76	0,0	0,00	0,0
2010-03-07 07:30	158	25	100	0,0	16,63	-5,89	2,4	1020,52	-6,29	-5,89	16,00	-2,16	0,0	0,00	0,0
2010-03-07 08:00	158	25	100	0,0	16,63	-5,39	2,4	1020,52	-5,79	-5,39	16,00	-1,66	1,2	0,00	0,0
2010-03-07 08:30	158	25	100	0,0	16,63	-4,69	2,4	1020,52	-5,09	-4,69	16,00	-0,96	0,0	0,00	0,0
2010-03-07 09:00	296	25	100	0,0	16,63	-4,09	2,4	1020,52	-4,50	-4,09	16,00	-0,36	1,4	0,00	0,0
2010-03-07 09:30	333	25	100	0,0	16,73	-3,19	2,4	1020,52	-3,60	-3,19	16,10	0,54	1,2	0,00	0,0
2010-03-07 10:00	257	25	100	1,2	16,83	-2,19	2,4	1020,52	-2,60	-2,19	16,20	1,54	2,6	0,00	0,0
2010-03-07 10:30	263	25	100	0,0	16,83	-1,59	2,4	1020,52	-2,00	-1,59	16,20	2,14	2,2	0,00	0,0
2010-03-07 11:00	295	25	100	0,0	16,73	-0,69	2,4	1020,52	-1,10	-0,69	16,10	3,04	2,0	0,00	0,0
2010-03-07 11:30	330	25	100	1,2	16,53	0,51	2,4	1020,52	0,09	0,51	15,90	4,24	2,0	0,00	0,0
2010-03-07 12:00	293	25	100	0,0	16,43	1,32	2,4	1020,52	0,89	1,32	15,80	5,05	2,0	0,00	0,0
2010-03-07 12:30	263	25	99	1,4	16,23	1,52	2,4	1020,52	0,95	1,52	15,60	5,16	2,8	0,00	0,0
2010-03-07 13:00	253	25	98	1,6	16,13	1,72	2,4	1020,52	1,00	1,72	15,50	5,27	4,1	0,00	0,0
2010-03-07 13:30	273	25	98	1,2	16,03	1,62	4,2	1020,52	0,90	1,62	15,40	5,17	4,5	1,80	1,8
2010-03-07 14:00	332	25	98	2,6	16,13	1,92	4,2	1020,52	1,20	0,21	15,50	5,47	3,9	1,80	1,8
2010-03-07 14:30	343	25	99	3,7	16,23	1,82	5,4	1020,52	1,25	-3,37	15,60	5,46	5,0	1,20	3,0
2010-03-07 15:00	299	26	100	1,4	16,33	1,82	5,4	1020,52	1,39	1,82	15,73	5,55	4,1	1,20	3,0
2010-03-07 15:30	338	26	100	3,5	16,43	1,82	5,4	1020,52	1,39	-2,21	15,83	5,55	5,4	0,00	3,0
2010-03-07 16:00	330	26	100	2,0	16,43	1,92	5,4	1020,52	1,49	1,92	15,83	5,65	5,4	0,00	3,0
2010-03-07 16:30	285	26	100	1,6	16,33	2,12	5,4	1020,52	1,69	2,12	15,73	5,85	4,7	0,00	3,0
2010-03-07 17:00	331	26	100	1,2	16,23	2,02	5,4	1020,52	1,59	2,02	15,63	5,75	3,7	0,00	3,0
2010-03-07 17:30	338	26	100	1,2	16,13	1,62	5,4	1020,52	1,19	1,62	15,53	5,35	3,1	0,00	3,0
2010-03-07 18:00	339	26	100	1,4	16,03	1,42	5,4	1020,52	0,99	1,42	15,43	5,15	2,2	0,00	3,0
2010-03-07 18:30	306	26	100	0,0	16,13	1,42	5,4	1020,52	0,99	1,42	15,53	5,15	2,4	0,00	3,0
2010-03-07 19:00	298	26	100	0,0	16,23	1,42	5,4	1019,52	0,99	1,42	15,63	5,15	2,4	0,00	3,0
2010-03-07 19:30	320	26	100	0,0	16,43	1,52	5,4	1019,52	1,09	1,52	15,83	5,25	2,8	0,00	3,0
2010-03-07 20:00	322	25	100	0,0	16,53	1,52	5,4	1019,52	1,09	1,52	15,90	5,25	3,5	0,00	3,0
2010-03-07 20:30	279	26	100	0,0	16,63	1,52	5,4	1019,52	1,09	1,52	16,03	5,25	2,2	0,00	3,0
2010-03-07 21:00	338	25	98	1,2	16,63	1,72	5,4	1019,52	1,00	1,72	16,00	5,27	3,5	0,00	3,0
2010-03-07 21:30	284	25	97	2,6	16,53	1,72	5,4	1018,52	0,85	0,00	15,90	5,19	4,5	0,00	3,0
2010-03-07 22:00	301	26	97	0,0	16,43	1,72	5,4	1018,52	0,85	1,72	15,83	5,19	3,9	0,00	3,0
2010-03-07 22:30	342	26	98	3,1	16,43	1,72	5,4	1018,52	1,00	-1,16	15,83	5,27	4,3	0,00	3,0
2010-03-07 23:00	325	26	98	1,6	16,33	1,62	5,4	1018,52	0,90	1,62	15,73	5,17	5,4	0,00	3,0
2010-03-07 23:30	331	26	100	0,0	16,33	1,52	5,4	1018,52	1,09	1,52	15,73	5,25	3,3	0,00	3,0
2010-03-08 00:00	322	26	98	2,6	16,43	1,62	5,4	1018,52	0,90	-0,10	15,83	5,17	4,7	0,00	0,0
2010-03-08 00:30	315	26	97	4,3	16,53	1,72	5,4	1017,52	0,85	-4,65	15,93	5,19	6,0	0,00	0,0
2010-03-08 01:00	335	26	95	2,8	16,53	1,72	5,4	1017,52	0,56	-1,16	15,93	5,02	6,0	0,00	0,0
2010-03-08 01:30	329	26	92	3,9	16,53	1,92	5,4	1017,52	0,30	-3,25	15,93	4,97	5,6	0,00	0,0
2010-03-08 02:00	329	26	94	1,8	16,53	1,82	5,4	1017,52	0,50	1,82	15,93	5,03	5,2	0,00	0,0
2010-03-08 02:30	333	26	92	2,6	16,53	1,92	5,4	1016,51	0,30	0,21	15,93	4,97	6,0	0,00	0,0
2010-03-08 03:00	323	26	95	2,4	16,53	1,72	5,4	1016,51	0,56	0,00	15,93	5,02	5,8	0,00	0,0
2010-03-08 03:30	330	26	93	2,2	16,53	1,82	5,4	1015,51	0,35	1,82	15,93	4,95	5,4	0,00	0,0
2010-03-08 04:00	329	26	91	3,3	16,53	2,12	5,4	1015,51	0,34	-1,87	15,93	5,09	8,3	0,00	0,0
2010-03-08 04:30	334	26	88	4,3	16,43	2,12	5,4	1015,51	-0,14	-4,17	15,83	4,85	6,6	0,00	0,0
2010-03-08 05:00	344	26	83	3,3	16,43	2,42	5,4	1014,51	-0,68	-1,53	15,83	4,77	6,9	0,00	0,0
2010-03-08 05:30	276	26	82	3,3	16,33	2,52	5,4	1014,51	-0,75	-1,42	15,73	4,79	6,2	0,00	0,0
2010-03-08 06:00	276	26	82	3,3	16,33	2,32	5,4	1013,51	-0,95	-1,65	15,73	4,59	5,6	0,00	0,0
2010-03-08 06:30	310	26	84	2,8	16,33	2,62	5,4	1012,51	-0,31	-0,18	15,73	5,04	6,2	0,00	0,0

Datum	Vindrikt °	Fukt inne Rh%	Fukt ute Rh%	Vindhast m/s	Temp in °C	Temp ute °C	Nb. Mån mm	Tryck Mbar	Dagggp °C	Kyleffekt °C	Vix inne °C	Vix ute °C	Vindby m/s	Korr lufttryck	Nederb./dygn mm
2010-03-08 07:00	336	26	85	3,1	16,33	2,62	6,6	1012,51	-0,15	-0,18	15,73	5,12	7,3	1,20	1,2
2010-03-08 07:30	314	26	86	4,7	16,23	2,62	6,6	1012,51	0,02	-4,63	15,63	5,20	7,1	1,20	1,2
2010-03-08 08:00	331	26	88	2,2	16,23	2,62	7,2	1012,51	0,35	2,62	15,63	5,35	7,9	0,60	1,8
2010-03-08 08:30	345	26	86	7,5	16,13	2,82	7,2	1011,51	0,22	-8,00	15,53	5,40	7,9	0,60	1,8
2010-03-08 09:00	329	26	90	4,9	16,13	2,62	7,2	1011,51	0,67	-4,63	15,53	5,51	9,0	0,00	1,8
2010-03-08 09:30	327	26	95	5,4	16,23	2,42	7,2	1011,51	1,25	-6,11	15,63	5,72	7,3	0,00	1,8
2010-03-08 10:00	322	26	97	3,3	16,33	2,32	7,2	1011,51	1,45	-1,65	15,73	5,79	6,4	0,00	1,8
2010-03-08 10:30	25	26	95	3,1	16,23	1,02	7,2	1012,51	-0,14	-1,93	15,63	4,32	7,3	0,00	1,8
2010-03-08 11:00	165	26	87	3,5	16,23	0,41	7,2	1013,51	-1,97	-3,79	15,63	3,07	7,7	0,00	1,8
2010-03-08 11:30	346	26	76	3,5	16,13	0,72	7,2	1013,51	-3,57	-3,45	15,53	2,56	7,9	0,00	1,8
2010-03-08 12:00	339	26	75	2,6	15,93	0,72	7,2	1014,51	-3,75	-1,05	15,33	2,49	7,5	0,00	1,8
2010-03-08 12:30	336	26	77	4,5	15,93	0,11	7,2	1014,51	-3,97	-7,73	15,33	2,03	10,2	0,00	1,8
2010-03-08 13:00	324	26	72	5,6	15,83	0,31	7,2	1014,51	-4,70	-8,79	15,23	1,89	8,5	0,00	1,8
2010-03-08 13:30	329	26	68	7,5	15,83	0,21	7,2	1014,51	-5,59	-11,54	15,23	1,53	8,9	0,00	1,8
2010-03-08 14:00	340	26	68	2,4	15,83	0,01	7,2	1015,51	-5,78	-1,79	15,23	1,33	9,8	0,00	1,8
2010-03-08 14:30	345	26	79	4,5	15,83	-0,69	7,2	1015,51	-4,39	-8,72	15,23	1,37	8,3	0,00	1,8
2010-03-08 15:00	32	26	72	3,9	15,83	-0,39	7,2	1015,51	-5,38	-5,94	15,23	1,19	8,1	0,00	1,8
2010-03-08 15:30	322	26	73	2,8	15,83	-0,69	7,2	1016,51	-5,48	-3,78	15,23	0,96	6,4	0,00	1,8
2010-03-08 16:00	329	26	66	3,1	15,83	-1,89	7,2	1016,51	-7,99	-5,09	15,23	-0,70	7,5	0,00	1,8
2010-03-08 16:30	301	26	65	4,3	15,73	-1,99	7,2	1016,51	-8,29	-9,10	15,13	-0,86	7,1	0,00	1,8
2010-03-08 17:00	341	26	69	2,4	15,63	-2,39	7,2	1016,51	-7,87	-4,33	15,03	-1,01	8,7	0,00	1,8
2010-03-08 17:30	351	26	67	4,1	15,43	-3,19	10,8	1016,51	-9,03	-10,55	14,83	-1,94	9,2	3,60	5,4
2010-03-08 18:00	270	26	68	3,9	15,43	-3,69	10,8	1017,52	-9,31	-9,79	14,83	-2,37	8,1	3,60	5,4
2010-03-08 18:30	21	26	73	1,8	15,43	-3,59	10,8	1017,52	-8,26	-3,59	14,83	-1,95	7,3	0,00	5,4
2010-03-08 19:00	324	26	77	4,3	15,53	-3,79	10,8	1017,52	-7,74	-11,27	14,93	-1,87	6,2	0,00	5,4
2010-03-08 19:30	332	26	80	0,0	15,63	-3,59	12,0	1017,52	-7,03	-3,59	15,03	-1,46	5,8	1,20	6,6
2010-03-08 20:00	319	26	80	0,0	15,83	-4,09	12,0	1018,52	-7,52	-4,09	15,23	-1,96	3,3	1,20	6,6
2010-03-08 20:30	321	26	80	3,3	15,93	-3,69	12,0	1018,52	-7,13	-8,42	15,33	-1,56	5,0	0,00	6,6
2010-03-08 21:00	336	26	74	4,7	15,93	-3,49	12,0	1018,52	-7,99	-12,19	15,33	-1,78	6,2	0,00	6,6
2010-03-08 21:30	78	26	71	2,4	15,93	-3,69	12,0	1018,52	-8,73	-5,70	15,33	-2,18	6,6	0,00	6,6
2010-03-08 22:00	24	26	74	2,8	15,93	-3,79	12,0	1018,52	-8,27	-7,17	15,33	-2,08	6,2	0,00	6,6
2010-03-08 22:30	337	26	73	0,0	15,93	-3,89	12,0	1018,52	-8,55	-3,89	15,33	-2,25	4,9	0,00	6,6
2010-03-08 23:00	328	26	75	2,6	15,93	-4,09	12,0	1019,52	-8,38	-6,12	15,33	-2,31	6,2	0,00	6,6
2010-03-08 23:30	329	26	79	2,8	15,83	-4,09	12,0	1019,52	-7,69	-7,50	15,23	-2,03	4,7	0,00	6,6
2010-03-09 00:00	335	26	77	0,0	15,83	-4,39	12,0	1019,52	-8,32	-4,39	15,23	-2,47	3,3	0,00	0,0
2010-03-09 00:30	133	26	79	0,0	15,93	-4,69	12,0	1019,52	-8,27	-4,69	15,33	-2,63	1,8	0,00	0,0
2010-03-09 01:00	334	26	82	0,0	16,03	-4,89	12,0	1019,52	-7,97	-4,89	15,43	-2,61	2,4	0,00	0,0
2010-03-09 01:30	129	26	83	0,0	16,13	-4,89	12,0	1018,52	-7,80	-4,89	15,53	-2,54	2,0	0,00	0,0
2010-03-09 02:00	168	26	82	0,0	16,33	-5,29	12,0	1018,52	-8,36	-5,29	15,73	-3,01	1,8	0,00	0,0
2010-03-09 02:30	200	26	84	0,0	16,43	-5,29	12,0	1018,52	-8,04	-5,29	15,83	-2,86	1,2	0,00	0,0
2010-03-09 03:00	343	26	88	0,0	16,53	-4,29	12,0	1018,52	-6,43	-4,29	15,93	-1,56	3,1	0,00	0,0
2010-03-09 03:30	328	26	86	2,4	16,53	-4,19	12,0	1017,52	-6,64	-6,23	15,93	-1,61	3,3	0,00	0,0
2010-03-09 04:00	335	26	85	1,2	16,43	-3,89	12,0	1017,52	-6,51	-3,89	15,83	-1,39	4,7	0,00	0,0
2010-03-09 04:30	324	26	88	3,1	16,33	-3,39	12,0	1017,52	-5,55	-6,73	15,73	-0,65	5,0	0,00	0,0
2010-03-09 05:00	336	26	88	2,6	16,23	-3,19	12,0	1017,52	-5,35	-5,17	15,63	-0,45	6,0	0,00	0,0
2010-03-09 05:30	313	26	87	4,5	16,13	-3,09	12,0	1017,52	-5,41	-11,70	15,53	-0,43	4,9	0,00	0,0
2010-03-09 06:00	317	26	91	1,4	16,13	-3,09	12,0	1017,52	-4,79	-3,09	15,53	-0,12	4,3	0,00	0,0
2010-03-09 06:30	328	26	90	1,8	16,13	-2,99	12,0	1017,52	-4,85	-2,99	15,53	-0,10	3,3	0,00	0,0
2010-03-09 07:00	347	26	91	1,4	16,23	-2,69	12,0	1017,52	-4,40	-2,69	15,63	0,29	3,7	0,00	0,0
2010-03-09 07:30	325	26	92	1,4	16,23	-2,69	12,0	1017,52	-4,25	-2,69	15,63	0,37	3,9	0,00	0,0

Datum	Vindrikt °	Fukt inne Rh%	Fukt ute Rh%	Vindhast m/s	Temp in °C	Temp ute °C	Nb. Mån mm	Tryck Mbar	Daggp °C	Kyleffekt °C	Vix inne °C	Vix ute °C	Vindby m/s	Korr lufttryck	Nederb./dygn mm
2010-03-09 08:00	319	26	91	0,0	16,23	-2,49	12,0	1017,52	-4,20	-2,49	15,63	0,49	4,9	0,00	0,0
2010-03-09 08:30	324	26	88	2,8	16,33	-2,09	12,0	1017,52	-4,27	-5,31	15,73	0,65	3,5	0,00	0,0
2010-03-09 09:00	341	26	88	3,1	16,43	-1,79	12,0	1017,52	-3,97	-4,99	15,83	0,95	3,9	0,00	0,0
2010-03-09 09:30	325	26	84	2,2	16,43	-1,49	12,0	1017,52	-4,32	-1,49	15,83	0,94	5,4	0,00	0,0
2010-03-09 10:00	312	26	82	2,0	16,33	-1,09	12,0	1017,52	-4,26	-1,09	15,73	1,19	5,0	0,00	0,0
2010-03-09 10:30	318	26	80	2,4	16,23	-0,69	12,0	1017,52	-4,21	-2,53	15,63	1,44	5,0	0,00	0,0
2010-03-09 11:00	335	26	79	3,1	16,03	-0,29	12,0	1017,52	-4,00	-3,35	15,43	1,77	6,0	0,00	0,0
2010-03-09 11:30	336	26	77	1,6	15,93	0,11	12,0	1017,52	-3,97	0,11	15,33	2,03	5,0	0,00	0,0
2010-03-09 12:00	322	26	78	2,2	15,93	0,21	12,0	1017,52	-3,69	0,21	15,33	2,20	5,0	0,00	0,0
2010-03-09 12:30	266	26	81	2,0	15,93	0,31	12,0	1016,51	-3,07	0,31	15,33	2,52	3,1	0,00	0,0
2010-03-09 13:00	291	26	86	1,4	15,93	0,41	12,0	1016,51	-2,13	0,41	15,33	2,99	3,1	0,00	0,0
2010-03-09 13:30	189	26	90	3,3	16,03	0,31	12,0	1015,51	-1,59	-3,90	15,43	3,21	4,9	0,00	0,0
2010-03-09 14:00	182	26	92	2,0	16,13	0,51	12,0	1014,51	-1,09	0,51	15,53	3,57	5,8	0,00	0,0
2010-03-09 14:30	218	26	96	0,0	16,13	0,31	12,0	1014,51	-0,68	0,31	15,53	3,70	5,0	0,00	0,0
2010-03-09 15:00	307	26	99	1,8	16,13	0,61	12,0	1013,51	0,05	0,61	15,53	4,26	3,3	0,00	0,0
2010-03-09 15:30	332	26	100	2,2	16,13	1,02	12,0	1013,51	0,59	1,02	15,53	4,75	5,2	0,00	0,0
2010-03-09 16:00	336	26	100	2,6	16,03	0,72	12,0	1013,51	0,29	-1,05	15,43	4,44	4,5	0,00	0,0
2010-03-09 16:30	339	26	100	2,0	15,93	0,82	12,0	1013,51	0,39	0,82	15,33	4,54	4,1	0,00	0,0
2010-03-09 17:00	340	26	100	4,1	15,93	0,92	12,0	1013,51	0,49	-5,61	15,33	4,64	6,4	0,00	0,0
2010-03-09 17:30	336	26	100	3,3	15,93	0,82	12,0	1013,51	0,39	-3,34	15,33	4,54	4,7	0,00	0,0
2010-03-09 18:00	332	26	100	2,0	15,93	0,82	12,0	1013,51	0,39	0,82	15,33	4,54	4,3	0,00	0,0
2010-03-09 18:30	351	26	100	2,8	15,93	0,92	12,0	1013,51	0,49	-2,03	15,33	4,64	6,2	0,00	0,0
2010-03-09 19:00	325	26	100	2,6	15,93	1,02	12,0	1013,51	0,59	-0,74	15,33	4,75	6,0	0,00	0,0
2010-03-09 19:30	351	26	100	1,2	16,03	1,12	12,0	1013,51	0,69	1,12	15,43	4,85	4,1	0,00	0,0
2010-03-09 20:00	323	26	100	3,0	16,03	1,22	12,6	1013,51	0,79	-1,71	15,43	4,95	6,0	0,60	0,6
2010-03-09 20:30	329	26	100	2,0	16,03	1,12	12,6	1013,51	0,69	1,12	15,43	4,85	6,0	0,60	0,6
2010-03-09 21:00	316	26	100	1,8	16,13	0,92	12,6	1012,51	0,49	0,92	15,53	4,64	4,9	0,00	0,6
2010-03-09 21:30	275	26	100	1,2	16,13	1,12	12,6	1012,51	0,69	1,12	15,53	4,85	5,0	0,00	0,6
2010-03-09 22:00	323	26	100	1,2	16,13	1,02	12,6	1012,51	0,59	1,02	15,53	4,75	4,7	0,00	0,6
2010-03-09 22:30	273	26	98	2,0	16,13	0,92	12,6	1012,51	0,21	0,92	15,53	4,47	4,9	0,00	0,6
2010-03-09 23:00	356	26	97	0,0	16,13	1,02	12,6	1012,51	0,16	1,02	15,53	4,49	4,7	0,00	0,6
2010-03-09 23:30	201	26	96	0,0	16,13	1,02	12,6	1012,51	0,01	1,02	15,53	4,40	3,3	0,00	0,6
2010-03-10 00:00	275	26	97	0,0	16,13	1,12	12,6	1012,51	0,26	1,12	15,53	4,59	3,0	0,00	0,0
2010-03-10 00:30	270	26	100	0,0	16,23	1,12	12,6	1012,51	0,69	1,12	15,63	4,85	3,3	0,00	0,0
2010-03-10 01:00	249	26	100	1,4	16,33	1,12	12,6	1011,51	0,69	1,12	15,73	4,85	3,7	0,00	0,0
2010-03-10 01:30	313	26	100	3,1	16,33	1,22	12,6	1011,51	0,79	-1,71	15,73	4,95	5,6	0,00	0,0
2010-03-10 02:00	288	26	100	1,4	16,33	1,52	12,6	1010,51	1,09	1,52	15,73	5,25	6,6	0,00	0,0
2010-03-10 02:30	313	26	100	4,1	16,43	1,62	12,6	1010,51	1,19	-4,77	15,83	5,35	6,4	0,00	0,0
2010-03-10 03:00	277	27	100	2,4	16,33	1,72	14,4	1010,51	1,29	0,00	15,77	5,45	7,9	1,80	1,8
2010-03-10 03:30	321	27	100	3,9	16,33	1,52	14,4	1010,51	1,09	-3,72	15,77	5,25	7,1	1,80	1,8
2010-03-10 04:00	318	27	100	3,1	16,33	1,72	15,6	1009,51	1,29	-1,16	15,77	5,45	6,2	1,20	3,0
2010-03-10 04:30	335	27	100	3,7	16,33	1,72	15,6	1010,51	1,29	-3,49	15,77	5,45	6,2	1,20	3,0
2010-03-10 05:00	356	27	98	4,7	16,23	1,82	15,6	1010,51	1,10	-5,63	15,67	5,37	7,7	0,00	3,0
2010-03-10 05:30	345	27	99	4,9	16,23	1,72	15,6	1009,51	1,15	-5,75	15,67	5,36	6,4	0,00	3,0
2010-03-10 06:00	328	27	97	6,0	16,13	1,82	15,6	1009,51	0,95	-7,50	15,57	5,29	9,4	0,00	3,0
2010-03-10 06:30	294	27	96	3,0	16,03	1,92	15,6	1009,51	0,90	-0,94	15,47	5,30	8,1	0,00	3,0
2010-03-10 07:00	335	27	97	4,1	16,03	1,82	15,6	1010,51	0,95	-4,53	15,47	5,29	8,7	0,00	3,0
2010-03-10 07:30	313	27	96	5,0	16,03	1,92	15,6	1010,51	0,90	-6,12	15,47	5,30	6,6	0,00	3,0
2010-03-10 08:00	329	27	96	5,0	16,03	2,02	15,6	1010,51	1,00	-6,00	15,47	5,40	7,7	0,00	3,0
2010-03-10 08:30	336	27	92	2,8	16,03	2,22	15,6	1010,51	0,59	-0,61	15,47	5,27	6,6	0,00	3,0

Datum	Vindrikt °	Fukt inne Rh%	Fukt ute Rh%	Vindhast m/s	Temp in °C	Temp ute °C	Nb. Mån mm	Tryck Mbar	Dagggp °C	Kyleffekt °C	Vix inne °C	Vix ute °C	Vindby m/s	Korr lufttryck	Nederb./dygn mm
2010-03-10 09:00	317	27	91	4,7	16,03	2,42	15,6	1010,51	0,63	-4,88	15,47	5,39	7,9	0,00	3,0
2010-03-10 09:30	300	27	90	4,5	16,03	2,52	15,6	1010,51	0,57	-4,76	15,47	5,41	8,5	0,00	3,0
2010-03-10 10:00	335	27	90	5,4	15,93	2,62	15,6	1010,51	0,67	-5,85	15,37	5,51	10,4	0,00	3,0
2010-03-10 10:30	303	27	91	3,1	15,93	2,52	15,6	1011,51	0,73	-0,29	15,37	5,49	7,3	0,00	3,0
2010-03-10 11:00	315	27	91	3,7	15,93	2,62	15,6	1011,51	0,83	-2,44	15,37	5,59	8,1	0,00	3,0
2010-03-10 11:30	343	27	91	3,1	16,03	2,72	15,6	1011,51	0,93	-0,07	15,47	5,69	6,8	0,00	3,0
2010-03-10 12:00	320	27	89	1,6	16,03	3,12	15,6	1011,51	1,00	3,12	15,47	5,93	7,1	0,00	3,0
2010-03-10 12:30	324	27	88	3,7	16,03	3,12	15,6	1011,51	0,84	-1,85	15,47	5,85	5,8	0,00	3,0
2010-03-10 13:00	30	27	88	3,3	16,13	3,42	15,6	1011,51	1,14	-0,40	15,57	6,15	6,8	0,00	3,0
2010-03-10 13:30	334	27	84	3,3	16,13	3,62	15,6	1011,51	0,66	-0,18	15,57	6,04	8,5	0,00	3,0
2010-03-10 14:00	337	27	86	2,2	16,13	3,42	15,6	1011,51	0,81	3,42	15,57	6,00	6,0	0,00	3,0
2010-03-10 14:30	291	27	87	2,8	16,03	3,22	15,6	1011,51	0,78	0,48	15,47	5,87	6,4	0,00	3,0
2010-03-10 15:00	317	27	90	1,8	15,93	3,02	15,6	1010,51	1,07	3,02	15,37	5,91	6,9	0,00	3,0
2010-03-10 15:30	15	27	89	3,1	15,93	3,02	15,6	1010,51	0,91	0,26	15,37	5,83	6,6	0,00	3,0
2010-03-10 16:00	309	27	90	1,4	16,03	2,82	15,6	1010,51	0,87	2,82	15,47	5,71	5,6	0,00	3,0
2010-03-10 16:30	334	27	89	3,7	16,13	2,82	15,6	1010,51	0,71	-2,20	15,57	5,63	5,4	0,00	3,0
2010-03-10 17:00	351	27	88	2,4	16,13	2,82	15,6	1010,51	0,55	1,16	15,57	5,55	6,8	0,00	3,0
2010-03-10 17:30	323	27	88	5,6	16,03	2,72	15,6	1009,51	0,45	-5,72	15,47	5,45	7,7	0,00	3,0
2010-03-10 18:00	340	27	87	5,6	15,83	2,82	15,6	1009,51	0,38	-5,60	15,27	5,47	7,5	0,00	3,0
2010-03-10 18:30	253	27	89	2,6	15,63	2,62	15,6	1010,51	0,51	0,95	15,07	5,43	6,2	0,00	3,0
2010-03-10 19:00	342	27	91	4,9	15,63	2,32	15,6	1009,51	0,53	-5,01	15,07	5,29	5,6	0,00	3,0
2010-03-10 19:30	351	27	92	2,8	15,53	2,32	15,6	1009,51	0,69	-0,51	14,97	5,37	5,4	0,00	3,0
2010-03-10 20:00	288	27	91	2,4	15,53	2,32	15,6	1009,51	0,53	0,64	14,97	5,29	5,6	0,00	3,0
2010-03-10 20:30	330	27	91	3,5	15,63	2,32	15,6	1008,51	0,53	-1,65	15,07	5,29	6,9	0,00	3,0
2010-03-10 21:00	276	27	91	2,4	15,73	2,32	15,6	1008,51	0,53	0,64	15,17	5,29	6,2	0,00	3,0
2010-03-10 21:30	280	27	90	2,8	15,83	2,32	15,6	1008,51	0,38	-0,51	15,27	5,21	5,6	0,00	3,0
2010-03-10 22:00	327	27	90	3,5	15,93	2,32	15,6	1008,51	0,38	-1,65	15,37	5,21	6,4	0,00	3,0
2010-03-10 22:30	339	27	89	3,0	15,93	2,22	15,6	1007,51	0,12	-0,61	15,37	5,03	6,4	0,00	3,0
2010-03-10 23:00	324	27	90	3,9	15,83	2,32	15,6	1007,51	0,38	-2,79	15,27	5,21	6,6	0,00	3,0
2010-03-10 23:30	240	27	90	2,4	15,83	2,22	15,6	1007,51	0,28	0,53	15,27	5,11	6,0	0,00	3,0
2010-03-11 00:00	276	27	91	2,6	15,83	2,22	15,6	1007,51	0,44	0,53	15,27	5,19	5,6	0,00	0,0
2010-03-11 00:30	336	27	91	2,6	15,83	2,22	15,6	1006,51	0,44	0,53	15,27	5,19	6,2	0,00	0,0
2010-03-11 01:00	278	27	91	2,2	15,83	2,22	15,6	1006,51	0,44	2,22	15,27	5,19	7,5	0,00	0,0
2010-03-11 01:30	332	27	91	4,1	15,93	2,12	15,6	1006,51	0,34	-4,17	15,37	5,09	5,4	0,00	0,0
2010-03-11 02:00	314	27	91	3,9	15,93	2,02	15,6	1005,51	0,24	-3,14	15,37	4,99	6,2	0,00	0,0
2010-03-11 02:30	283	27	91	1,6	16,03	2,12	15,6	1005,51	0,34	2,12	15,47	5,09	4,1	0,00	0,0
2010-03-11 03:00	279	27	92	1,2	16,13	2,12	15,6	1004,51	0,49	2,12	15,57	5,17	3,9	0,00	0,0
2010-03-11 03:30	268	27	92	0,0	16,23	2,22	15,6	1003,51	0,59	2,22	15,67	5,27	4,7	0,00	0,0
2010-03-11 04:00	267	27	92	2,6	16,33	2,32	15,6	1003,51	0,69	0,64	15,77	5,37	4,7	0,00	0,0
2010-03-11 04:30	284	27	91	3,3	16,33	2,52	15,6	1002,51	0,73	-1,42	15,77	5,49	5,6	0,00	0,0
2010-03-11 05:00	335	27	91	1,8	16,23	2,52	15,6	1002,51	0,73	2,52	15,67	5,49	5,4	0,00	0,0
2010-03-11 05:30	285	27	91	2,0	16,23	2,52	15,6	1002,51	0,73	2,52	15,67	5,49	5,6	0,00	0,0
2010-03-11 06:00	334	27	91	4,1	16,23	2,62	15,6	1001,51	0,83	-3,56	15,67	5,59	6,4	0,00	0,0
2010-03-11 06:30	317	27	91	3,9	16,13	2,62	15,6	1001,51	0,83	-2,44	15,57	5,59	6,0	0,00	0,0
2010-03-11 07:00	320	27	92	3,1	16,13	2,72	15,6	1000,51	1,09	-0,07	15,57	5,77	6,8	0,00	0,0
2010-03-11 07:30	310	27	90	4,7	16,03	2,92	15,6	1000,51	0,97	-4,26	15,47	5,81	7,7	0,00	0,0
2010-03-11 08:00	342	27	89	3,0	16,03	3,02	15,6	1000,51	0,91	0,26	15,47	5,83	7,1	0,00	0,0
2010-03-11 08:30	316	27	89	2,2	16,03	3,12	15,6	1000,51	1,00	3,12	15,47	5,93	8,1	0,00	0,0
2010-03-11 09:00	311	27	89	3,1	16,13	3,32	15,6	1000,51	1,20	0,59	15,57	6,13	6,6	0,00	0,0
2010-03-11 09:30	329	27	87	2,6	16,13	3,42	15,6	1000,51	0,97	1,80	15,57	6,07	7,5	0,00	0,0

Datum	Vindrikt °	Fukt inne Rh%	Fukt ute Rh%	Vindhast m/s	Temp in °C	Temp ute °C	Nb. Mån mm	Tryck Mbar	Daggp °C	Kyleffekt °C	Vix inne °C	Vix ute °C	Vindby m/s	Korr lufttryck	Nederb./dygn mm
2010-03-11 10:00	336	27	89	3,0	16,23	3,52	15,6	1000,51	1,40	0,81	15,67	6,33	7,7	0,00	0,0
2010-03-11 10:30	315	27	88	3,1	16,13	3,42	15,6	1000,51	1,14	0,70	15,57	6,15	6,6	0,00	0,0
2010-03-11 11:00	326	27	89	4,1	16,03	3,42	15,6	1000,51	1,30	-2,60	15,47	6,23	6,4	0,00	0,0
2010-03-11 11:30	335	27	84	2,6	15,93	3,92	15,6	1000,51	0,96	2,32	15,37	6,34	6,4	0,00	0,0
2010-03-11 12:00	325	27	81	5,0	15,93	4,12	15,6	1000,51	0,63	-3,35	15,37	6,32	7,3	0,00	0,0
2010-03-11 12:30	322	27	84	2,6	15,83	3,92	15,6	999,51	0,96	2,32	15,27	6,34	6,8	0,00	0,0
2010-03-11 13:00	351	27	80	3,1	15,83	4,02	15,6	999,51	0,35	1,35	15,27	6,15	6,6	0,00	0,0
2010-03-11 13:30	356	27	81	3,1	15,83	3,72	15,6	1000,51	0,24	1,03	15,27	5,92	6,0	0,00	0,0
2010-03-11 14:00	327	27	90	1,8	15,83	3,32	15,6	1000,51	1,36	3,32	15,27	6,21	5,8	0,00	0,0
2010-03-11 14:30	324	27	91	2,4	15,93	3,12	15,6	1000,51	1,32	1,48	15,37	6,09	4,5	0,00	0,0
2010-03-11 15:00	325	27	95	1,4	15,93	2,82	15,6	1000,51	1,65	2,82	15,37	6,12	5,4	0,00	0,0
2010-03-11 15:30	5	27	98	1,2	16,03	2,52	15,6	1000,51	1,80	2,52	15,47	6,07	3,9	0,00	0,0
2010-03-11 16:00	4	27	95	3,1	16,13	0,72	15,6	1000,51	-0,44	-2,25	15,57	4,02	7,3	0,00	0,0
2010-03-11 16:30	11	27	90	3,0	16,13	0,11	15,6	1000,51	-1,79	-2,91	15,57	3,01	6,6	0,00	0,0
2010-03-11 17:00	347	27	86	3,1	16,13	-0,29	15,6	1001,51	-2,82	-3,35	15,57	2,29	5,2	0,00	0,0
2010-03-11 17:30	3	27	85	1,8	16,23	-0,49	15,6	1001,51	-3,18	-0,49	15,67	2,02	4,1	0,00	0,0
2010-03-11 18:00	22	27	83	1,4	16,23	-0,89	15,6	1001,51	-3,90	-0,89	15,67	1,47	4,9	0,00	0,0
2010-03-11 18:30	12	27	82	1,2	16,23	-1,09	15,6	1001,51	-4,26	-1,09	15,67	1,19	4,7	0,00	0,0
2010-03-11 19:00	340	27	84	1,8	16,33	-1,19	15,6	1002,51	-4,03	-1,19	15,77	1,24	3,0	0,00	0,0
2010-03-11 19:30	351	27	72	1,6	16,33	-1,69	15,6	1002,51	-6,62	-1,69	15,77	-0,11	4,5	0,00	0,0
2010-03-11 20:00	15	27	59	3,3	16,33	-1,79	15,6	1003,51	-9,41	-6,28	15,77	-1,01	5,8	0,00	0,0
2010-03-11 20:30	3	27	60	2,2	16,33	-2,19	15,6	1003,51	-9,56	-2,19	15,77	-1,36	4,7	0,00	0,0
2010-03-11 21:00	351	27	62	3,3	16,33	-2,59	15,6	1003,51	-9,50	-7,18	15,77	-1,64	4,7	0,00	0,0
2010-03-11 21:30	351	27	59	2,8	16,33	-3,09	15,6	1004,51	-10,63	-6,41	15,77	-2,32	5,6	0,00	0,0
2010-03-11 22:00	351	27	60	2,6	16,33	-3,49	15,6	1004,51	-10,78	-5,49	15,77	-2,66	5,6	0,00	0,0
2010-03-11 22:30	0	27	62	2,0	16,33	-3,99	15,6	1004,51	-10,82	-3,99	15,77	-3,04	3,7	0,00	0,0
2010-03-11 23:00	325	27	67	1,4	16,33	-4,39	15,6	1005,51	-10,17	-4,39	15,77	-3,14	3,0	0,00	0,0
2010-03-11 23:30	6	27	69	2,0	16,33	-4,99	15,6	1005,51	-10,36	-4,99	15,77	-3,61	3,7	0,00	0,0
2010-03-12 00:00	5	27	69	0,0	16,43	-5,29	15,6	1005,51	-10,64	-5,29	15,87	-3,91	3,7	0,00	0,0
2010-03-12 00:30	335	27	73	2,2	16,53	-5,79	15,6	1005,51	-10,38	-5,79	15,97	-4,15	2,6	0,00	0,0
2010-03-12 01:00	4	27	74	1,2	16,53	-5,89	15,6	1005,51	-10,30	-5,89	15,97	-4,18	3,7	0,00	0,0
2010-03-12 01:30	328	27	74	0,0	16,63	-6,09	15,6	1005,51	-10,49	-6,09	16,07	-4,38	3,3	0,00	0,0
2010-03-12 02:00	347	27	76	0,0	16,63	-6,49	15,6	1006,51	-10,53	-6,49	16,07	-4,65	2,2	0,00	0,0
2010-03-12 02:30	351	27	79	0,0	16,73	-6,69	15,6	1006,51	-10,21	-6,69	16,17	-4,63	1,6	0,00	0,0
2010-03-12 03:00	351	26	81	3,9	16,73	-6,69	15,6	1006,51	-9,88	-13,29	16,13	-4,49	3,9	0,00	0,0
2010-03-12 03:30	346	26	79	0,0	16,63	-6,79	15,6	1006,51	-10,31	-6,79	16,03	-4,73	3,9	0,00	0,0
2010-03-12 04:00	337	26	80	0,0	16,63	-7,19	15,6	1005,51	-10,53	-7,19	16,03	-5,06	1,4	0,00	0,0
2010-03-12 04:30	333	26	83	0,0	16,63	-7,49	15,6	1005,51	-10,34	-7,49	16,03	-5,14	2,2	0,00	0,0
2010-03-12 05:00	335	26	83	0,0	16,63	-8,19	15,6	1005,51	-11,03	-8,19	16,03	-5,84	0,0	0,00	0,0
2010-03-12 05:30	335	26	88	1,2	16,63	-7,79	15,6	1005,51	-9,87	-7,79	16,03	-5,06	3,0	0,00	0,0
2010-03-12 06:00	2	26	90	1,4	16,63	-7,29	15,6	1005,51	-9,08	-7,29	16,03	-4,40	2,4	0,00	0,0
2010-03-12 06:30	347	26	91	0,0	16,63	-7,19	15,6	1005,51	-8,84	-7,19	16,03	-4,22	1,8	0,00	0,0
2010-03-12 07:00	318	26	93	0,0	16,63	-6,79	15,6	1005,51	-8,16	-6,79	16,03	-3,66	1,2	0,00	0,0
2010-03-12 07:30	174	26	93	1,2	16,63	-6,39	15,6	1005,51	-7,76	-6,39	16,03	-3,26	1,2	0,00	0,0
2010-03-12 08:00	185	26	93	0,0	16,63	-5,89	15,6	1005,51	-7,27	-5,89	16,03	-2,76	2,6	0,00	0,0
2010-03-12 08:30	268	26	94	0,0	16,63	-5,59	15,6	1005,51	-6,82	-5,59	16,03	-2,37	3,1	0,00	0,0
2010-03-12 09:00	187	26	92	0,0	16,63	-4,59	15,6	1005,51	-6,13	-4,59	16,03	-1,54	3,9	0,00	0,0
2010-03-12 09:30	343	26	89	0,0	16,73	-3,99	15,6	1005,51	-5,98	-3,99	16,13	-1,18	3,1	0,00	0,0
2010-03-12 10:00	337	26	85	0,0	16,73	-3,39	15,6	1005,51	-6,02	-3,39	16,13	-0,89	3,3	0,00	0,0
2010-03-12 10:30	289	26	80	2,8	16,73	-3,09	15,6	1005,51	-6,55	-6,41	16,13	-0,96	4,5	0,00	0,0

Datum	Vindrikt °	Fukt inne Rh%	Fukt ute Rh%	Vindhast m/s	Temp in °C	Temp ute °C	Nb. Mån mm	Tryck Mbar	Dagggp °C	Kyleffekt °C	Vix inne °C	Vix ute °C	Vindby m/s	Korr lufttryck	Nederb./dygn mm
2010-03-12 11:00	324	26	79	3,5	16,53	-2,39	15,6	1004,51	-6,04	-6,96	15,93	-0,33	4,1	0,00	0,0
2010-03-12 11:30	333	27	80	1,4	16,33	-2,19	15,6	1004,51	-5,67	-2,19	15,77	-0,06	5,6	0,00	0,0
2010-03-12 12:00	273	26	79	2,0	16,13	-1,59	15,6	1004,51	-5,26	-1,59	15,53	0,47	4,7	0,00	0,0
2010-03-12 12:30	351	26	77	2,6	15,93	-1,09	15,6	1004,51	-5,13	-2,95	15,33	0,83	5,2	0,00	0,0
2010-03-12 13:00	331	26	73	1,6	15,83	-1,09	15,6	1003,51	-5,86	-1,09	15,23	0,56	5,2	0,00	0,0
2010-03-12 13:30	333	26	62	3,9	15,83	-0,69	15,6	1003,51	-7,70	-6,29	15,23	0,26	5,6	0,00	0,0
2010-03-12 14:00	0	26	61	3,0	15,93	-0,59	15,6	1003,51	-7,83	-3,67	15,33	0,30	6,0	0,00	0,0
2010-03-12 14:30	315	26	64	2,4	15,93	-0,49	15,6	1003,51	-7,08	-2,32	15,33	0,58	5,4	0,00	0,0
2010-03-12 15:00	327	26	62	1,8	15,93	-0,89	15,6	1003,51	-7,89	-0,89	15,33	0,06	6,6	0,00	0,0
2010-03-12 15:30	293	26	74	4,3	16,03	-0,99	15,6	1002,51	-5,58	-7,90	15,43	0,72	6,2	0,00	0,0
2010-03-12 16:00	298	26	78	2,4	16,03	-1,19	15,6	1002,51	-5,05	-3,06	15,43	0,80	4,7	0,00	0,0
2010-03-12 16:30	351	26	77	2,0	16,03	-1,09	15,6	1002,51	-5,13	-1,09	15,43	0,83	4,7	0,00	0,0
2010-03-12 17:00	333	26	61	2,8	16,03	-1,69	15,6	1002,51	-8,87	-4,88	15,43	-0,80	5,4	0,00	0,0
2010-03-12 17:30	332	26	74	2,4	15,93	-1,79	15,6	1002,51	-6,35	-3,69	15,33	-0,08	5,0	0,00	0,0
2010-03-12 18:00	332	26	76	1,6	15,93	-2,39	15,6	1002,51	-6,56	-2,39	15,33	-0,54	3,5	0,00	0,0
2010-03-12 18:30	336	26	79	1,2	15,83	-2,79	15,6	1002,51	-6,43	-2,79	15,23	-0,73	3,1	0,00	0,0
2010-03-12 19:00	333	26	81	0,0	15,83	-3,09	15,6	1001,51	-6,38	-3,09	15,23	-0,89	2,8	0,00	0,0
2010-03-12 19:30	329	26	84	1,6	16,03	-3,29	15,6	1001,51	-6,08	-3,29	15,43	-0,86	2,0	0,00	0,0
2010-03-12 20:00	334	27	85	0,0	16,53	-3,69	15,6	1001,51	-6,31	-3,69	15,97	-1,19	2,0	0,00	0,0
2010-03-12 20:30	347	26	87	0,0	17,03	-4,09	15,6	1001,51	-6,39	-4,09	16,43	-1,43	1,8	0,00	0,0
2010-03-12 21:00	342	26	89	0,0	17,43	-4,39	15,6	1001,51	-6,38	-4,39	16,83	-1,58	1,8	0,00	0,0
2010-03-12 21:30	351	26	89	0,0	17,73	-4,89	15,6	1001,51	-6,87	-4,89	17,13	-2,08	1,6	0,00	0,0
2010-03-12 22:00	340	26	91	0,0	17,93	-4,89	15,6	1001,51	-6,57	-4,89	17,33	-1,92	1,4	0,00	0,0
2010-03-12 22:30	339	26	92	0,0	17,53	-4,99	15,6	1001,51	-6,52	-4,99	16,93	-1,94	1,8	0,00	0,0
2010-03-12 23:00	351	26	93	0,0	17,33	-5,39	15,6	1000,51	-6,77	-5,39	16,73	-2,25	1,6	0,00	0,0
2010-03-12 23:30	335	26	94	0,0	17,53	-5,89	15,6	1000,51	-7,12	-5,89	16,93	-2,67	1,6	0,00	0,0
2010-03-13 00:00	344	26	96	0,0	17,23	-5,89	15,6	1000,51	-6,84	-5,89	16,63	-2,51	2,8	0,00	0,0
2010-03-13 00:30	336	26	96	1,2	17,03	-6,19	15,6	1000,51	-7,14	-6,19	16,43	-2,81	2,6	0,00	0,0
2010-03-13 01:00	323	26	95	1,6	16,93	-6,29	15,6	1000,51	-7,38	-6,29	16,33	-2,99	2,6	0,00	0,0
2010-03-13 01:30	329	26	94	2,0	16,83	-6,29	15,6	1000,51	-7,52	-6,29	16,23	-3,07	3,1	0,00	0,0
2010-03-13 02:00	3	26	94	1,2	16,83	-6,79	15,6	1000,51	-8,01	-6,79	16,23	-3,57	3,0	0,00	0,0
2010-03-13 02:30	325	26	96	2,4	16,83	-7,19	15,6	1000,51	-8,13	-9,39	16,23	-3,81	2,4	0,00	0,0
2010-03-13 03:00	345	26	98	0,0	16,83	-7,19	15,6	999,51	-7,86	-7,19	16,23	-3,64	2,2	0,00	0,0
2010-03-13 03:30	335	26	97	0,0	16,93	-7,39	15,6	999,51	-8,19	-7,39	16,33	-3,92	2,2	0,00	0,0
2010-03-13 04:00	316	26	98	0,0	16,93	-7,39	15,6	1000,51	-8,06	-7,39	16,33	-3,84	2,2	0,00	0,0
2010-03-13 04:30	336	26	98	0,0	16,93	-7,49	15,6	1000,51	-8,15	-7,49	16,33	-3,94	2,0	0,00	0,0
2010-03-13 05:00	333	26	98	0,0	16,83	-7,59	15,6	999,51	-8,25	-7,59	16,23	-4,04	1,2	0,00	0,0
2010-03-13 05:30	351	26	98	0,0	16,83	-7,79	15,6	999,51	-8,45	-7,79	16,23	-4,24	1,4	0,00	0,0
2010-03-13 06:00	334	26	96	1,6	16,83	-8,19	15,6	999,51	-9,12	-8,19	16,23	-4,81	2,6	0,00	0,0
2010-03-13 06:30	338	26	96	0,0	16,73	-7,99	15,6	999,51	-8,92	-7,99	16,13	-4,61	3,5	0,00	0,0
2010-03-13 07:00	351	26	96	0,0	16,73	-8,29	15,6	999,51	-9,22	-8,29	16,13	-4,91	1,2	0,00	0,0
2010-03-13 07:30	356	26	97	0,0	16,63	-7,99	15,6	999,51	-8,79	-7,99	16,03	-4,52	2,0	0,00	0,0
2010-03-13 08:00	343	26	98	0,0	16,83	-7,39	15,6	999,51	-8,06	-7,39	16,23	-3,84	3,1	0,00	0,0
2010-03-13 08:30	315	26	99	1,2	17,23	-6,49	15,6	999,51	-7,02	-6,49	16,63	-2,85	2,8	0,00	0,0
2010-03-13 09:00	321	26	93	2,4	17,63	-5,59	15,6	999,51	-6,97	-7,70	17,03	-2,46	3,7	0,00	0,0
2010-03-13 09:30	329	26	91	4,1	17,83	-5,09	15,6	999,51	-6,77	-12,84	17,23	-2,12	4,7	0,00	0,0
2010-03-13 10:00	12	26	87	3,0	17,73	-4,39	15,6	999,51	-6,68	-7,83	17,13	-1,73	4,5	0,00	0,0
2010-03-13 10:30	338	26	79	2,2	17,43	-3,79	15,6	999,51	-7,40	-3,79	16,83	-1,73	5,4	0,00	0,0
2010-03-13 11:00	327	26	74	2,6	17,13	-3,29	15,6	999,51	-7,79	-5,28	16,53	-1,58	5,6	0,00	0,0
2010-03-13 11:30	299	26	64	3,9	16,73	-2,89	15,6	998,51	-9,36	-8,85	16,13	-1,82	7,7	0,00	0,0

Datum	Vindrikt °	Fukt inne Rh%	Fukt ute Rh%	Vindhast m/s	Temp in °C	Temp ute °C	Nb. Mån mm	Tryck Mbar	Daggp °C	Kyleffekt °C	Vix inne °C	Vix ute °C	Vindby m/s	Korr lufttryck	Nederb./dygn mm
2010-03-13 12:00	0	26	65	2,4	16,33	-2,29	15,6	999,51	-8,58	-4,22	15,73	-1,16	7,7	0,00	0,0
2010-03-13 12:30	8	26	58	2,8	16,13	-2,19	15,6	999,51	-10,01	-5,42	15,53	-1,47	6,8	0,00	0,0
2010-03-13 13:00	323	26	59	3,7	15,93	-2,29	15,6	999,51	-9,88	-8,15	15,33	-1,52	6,8	0,00	0,0
2010-03-13 13:30	301	26	60	3,0	15,73	-2,19	15,6	999,51	-9,56	-5,42	15,13	-1,36	6,6	0,00	0,0
2010-03-13 14:00	334	26	59	4,9	15,63	-1,99	15,6	999,51	-9,59	-10,33	15,03	-1,21	6,8	0,00	0,0
2010-03-13 14:30	313	26	61	3,3	15,63	-1,59	15,6	998,51	-8,77	-6,05	15,03	-0,70	6,6	0,00	0,0
2010-03-13 15:00	334	26	61	3,5	15,53	-1,39	15,6	998,51	-8,58	-5,83	14,93	-0,50	8,3	0,00	0,0
2010-03-13 15:30	332	26	69	3,9	15,53	-1,69	15,6	998,51	-7,20	-7,45	14,93	-0,31	6,4	0,00	0,0
2010-03-13 16:00	318	26	72	2,4	15,43	-1,99	15,6	998,51	-6,91	-3,90	14,83	-0,41	5,6	0,00	0,0
2010-03-13 16:30	318	26	65	4,9	15,43	-1,99	15,6	998,51	-8,29	-10,33	14,83	-0,86	6,8	0,00	0,0
2010-03-13 17:00	329	26	74	3,0	15,33	-2,39	15,6	998,51	-6,93	-5,64	14,73	-0,68	5,4	0,00	0,0
2010-03-13 17:30	327	26	74	3,0	15,23	-2,79	15,6	998,51	-7,31	-6,08	14,63	-1,08	6,0	0,00	0,0
2010-03-13 18:00	309	26	70	4,1	15,13	-3,39	15,6	997,50	-8,63	-10,79	14,53	-1,95	6,2	0,00	0,0
2010-03-13 18:30	328	26	73	1,2	15,03	-3,69	15,6	997,50	-8,36	-3,69	14,43	-2,05	5,8	0,00	0,0
2010-03-13 19:00	331	26	80	2,6	14,93	-3,99	15,6	997,50	-7,42	-6,01	14,33	-1,86	4,9	0,00	0,0
2010-03-13 19:30	351	26	81	3,7	15,23	-4,39	15,6	997,50	-7,64	-10,60	14,63	-2,19	4,9	0,00	0,0
2010-03-13 20:00	317	26	82	2,8	15,73	-4,59	15,6	997,50	-7,67	-8,04	15,13	-2,31	5,2	0,00	0,0
2010-03-13 20:30	296	26	83	3,1	15,83	-4,69	15,6	997,50	-7,61	-8,15	15,23	-2,34	5,6	0,00	0,0
2010-03-13 21:00	347	26	83	1,8	16,13	-4,79	15,6	997,50	-7,71	-4,79	15,53	-2,44	4,9	0,00	0,0
2010-03-13 21:30	342	26	71	2,4	16,33	-4,99	15,6	997,50	-9,98	-7,07	15,73	-3,48	4,1	0,00	0,0
2010-03-13 22:00	351	26	61	3,5	16,53	-4,89	15,6	997,50	-11,88	-9,78	15,93	-4,00	4,9	0,00	0,0
2010-03-13 22:30	351	26	60	3,1	16,63	-4,79	15,6	998,51	-12,00	-8,26	16,03	-3,96	6,9	0,00	0,0
2010-03-13 23:00	346	26	60	2,0	16,93	-4,99	15,6	998,51	-12,19	-4,99	16,33	-4,16	8,5	0,00	0,0
2010-03-13 23:30	351	26	61	2,8	16,93	-5,39	15,6	999,51	-12,35	-8,92	16,33	-4,50	8,1	0,00	0,0
2010-03-14 00:00	12	26	62	2,4	16,53	-5,89	15,6	999,51	-12,61	-8,02	15,93	-4,94	6,2	0,00	0,0
2010-03-14 00:30	2	26	61	2,4	16,43	-6,19	15,6	999,51	-13,11	-8,34	15,83	-5,30	5,6	0,00	0,0
2010-03-14 01:00	7	26	63	0,0	16,43	-6,79	15,6	1000,51	-13,26	-6,79	15,83	-5,79	4,3	0,00	0,0
2010-03-14 01:30	6	26	66	0,0	16,53	-7,49	15,6	1000,51	-13,32	-7,49	15,93	-6,30	2,0	0,00	0,0
2010-03-14 02:00	356	26	70	0,0	16,63	-8,49	15,6	1000,51	-13,52	-8,49	16,03	-7,05	0,0	0,00	0,0
2010-03-14 02:30	10	26	77	0,0	16,73	-8,49	15,6	1000,51	-12,29	-8,49	16,13	-6,58	1,4	0,00	0,0
2010-03-14 03:00	10	26	75	1,4	16,73	-8,79	15,6	1000,51	-12,92	-8,79	16,13	-7,02	2,2	0,00	0,0
2010-03-14 03:30	4	26	76	1,6	16,63	-9,19	15,6	1000,51	-13,14	-9,19	16,03	-7,35	2,8	0,00	0,0
2010-03-14 04:00	351	26	74	1,8	16,63	-9,39	15,6	999,51	-13,67	-9,39	16,03	-7,69	3,0	0,00	0,0
2010-03-14 04:30	0	26	74	0,0	16,53	-9,89	15,6	999,51	-14,15	-9,89	15,93	-8,19	2,2	0,00	0,0
2010-03-14 05:00	351	26	78	0,0	16,53	-9,99	15,6	999,51	-13,58	-9,99	15,93	-8,01	2,0	0,00	0,0
2010-03-14 05:30	351	26	78	0,0	16,53	-10,29	15,6	999,51	-13,87	-10,29	15,93	-8,31	1,8	0,00	0,0
2010-03-14 06:00	345	26	78	0,0	16,53	-10,49	15,6	999,51	-14,07	-10,49	15,93	-8,51	2,4	0,00	0,0
2010-03-14 06:30	351	26	78	1,4	16,53	-10,39	15,6	999,51	-13,97	-10,39	15,93	-8,41	2,6	0,00	0,0
2010-03-14 07:00	2	26	78	1,8	16,53	-10,19	15,6	999,51	-13,77	-10,19	15,93	-8,21	3,0	0,00	0,0
2010-03-14 07:30	351	26	90	1,2	16,53	-9,69	15,6	999,51	-11,45	-9,69	15,93	-6,80	3,5	0,00	0,0
2010-03-14 08:00	342	26	90	1,2	16,53	-8,99	15,6	999,51	-10,76	-8,99	15,93	-6,10	3,3	0,00	0,0
2010-03-14 08:30	318	26	88	0,0	16,53	-8,39	15,6	999,51	-10,46	-8,39	15,93	-5,66	2,4	0,00	0,0
2010-03-14 09:00	346	26	86	1,6	16,53	-7,79	15,6	1000,51	-10,17	-7,79	15,93	-5,21	3,0	0,00	0,0
2010-03-14 09:30	331	26	84	0,0	16,53	-6,99	15,6	1000,51	-9,70	-6,99	15,93	-4,57	2,6	0,00	0,0
2010-03-14 10:00	311	26	80	0,0	16,33	-5,89	15,6	1000,51	-9,27	-5,89	15,73	-3,76	1,6	0,00	0,0
2010-03-14 10:30	351	26	70	0,0	16,23	-5,19	15,6	1000,51	-10,36	-5,19	15,63	-3,75	2,4	0,00	0,0
2010-03-14 11:00	351	26	63	0,0	16,03	-4,19	15,6	1000,51	-10,80	-4,19	15,43	-3,18	2,8	0,00	0,0
2010-03-14 11:30	6	26	60	2,8	15,83	-3,69	15,6	1000,51	-10,97	-7,06	15,23	-2,86	3,7	0,00	0,0
2010-03-14 12:00	331	26	58	3,0	15,73	-3,39	15,6	1000,51	-11,13	-6,73	15,13	-2,67	4,1	0,00	0,0
2010-03-14 12:30	319	26	57	3,0	15,63	-3,09	15,6	1000,51	-11,08	-6,41	15,03	-2,43	4,1	0,00	0,0

Datum	Vindrikt °	Fukt inne Rh%	Fukt ute Rh%	Vindhast m/s	Temp in °C	Temp ute °C	Nb. Mån mm	Tryck Mbar	Daggp °C	Kyleffekt °C	Vix inne °C	Vix ute °C	Vindby m/s	Korr lufttryck	Nederb./dygn mm
2010-03-14 13:00	319	26	59	2,2	15,63	-2,99	15,6	1000,51	-10,53	-2,99	15,03	-2,22	4,7	0,00	0,0
2010-03-14 13:30	339	26	60	2,6	15,63	-2,69	15,6	1000,51	-10,03	-4,64	15,03	-1,86	4,3	0,00	0,0
2010-03-14 14:00	326	26	62	1,2	15,73	-2,89	15,6	1000,51	-9,78	-2,89	15,13	-1,94	4,3	0,00	0,0
2010-03-14 14:30	336	26	66	5,6	15,73	-2,59	15,6	1000,51	-8,66	-12,50	15,13	-1,40	5,6	0,00	0,0
2010-03-14 15:00	321	26	68	3,5	15,73	-2,69	15,6	999,51	-8,35	-7,29	15,13	-1,37	5,0	0,00	0,0
2010-03-14 15:30	343	26	70	3,5	15,63	-2,99	15,6	999,51	-8,25	-7,63	15,03	-1,55	5,6	0,00	0,0
2010-03-14 16:00	334	26	71	2,2	15,63	-2,99	15,6	999,51	-8,06	-2,99	15,03	-1,48	3,7	0,00	0,0
2010-03-14 16:30	334	26	74	3,7	15,63	-2,89	15,6	999,51	-7,41	-8,85	15,03	-1,18	4,5	0,00	0,0
2010-03-14 17:00	333	26	66	1,2	15,63	-3,19	15,6	999,51	-9,23	-3,19	15,03	-2,00	6,4	0,00	0,0
2010-03-14 17:30	288	26	68	1,8	15,73	-3,39	15,6	999,51	-9,02	-3,39	15,13	-2,07	4,9	0,00	0,0
2010-03-14 18:00	347	26	70	2,8	15,73	-3,59	15,6	1000,51	-8,83	-6,95	15,13	-2,15	4,5	0,00	0,0
2010-03-14 18:30	309	26	70	0,0	15,73	-4,09	15,6	1000,51	-9,30	-4,09	15,13	-2,65	4,3	0,00	0,0
2010-03-14 19:00	327	26	73	0,0	15,73	-4,59	15,6	1000,51	-9,23	-4,59	15,13	-2,95	2,4	0,00	0,0
2010-03-14 19:30	336	26	73	0,0	15,83	-5,09	15,6	1000,51	-9,71	-5,09	15,23	-3,45	2,0	0,00	0,0
2010-03-14 20:00	314	26	77	1,4	15,83	-5,39	15,6	1000,51	-9,29	-5,39	15,23	-3,47	3,0	0,00	0,0
2010-03-14 20:30	351	26	77	1,2	15,83	-5,49	15,6	999,51	-9,39	-5,49	15,23	-3,57	3,0	0,00	0,0
2010-03-14 21:00	5	26	80	2,0	15,83	-5,79	15,6	999,51	-9,17	-5,79	15,23	-3,66	2,8	0,00	0,0
2010-03-14 21:30	356	26	84	0,0	15,93	-5,99	15,6	1000,51	-8,72	-5,99	15,33	-3,56	3,1	0,00	0,0
2010-03-14 22:00	345	26	87	1,8	15,93	-6,09	15,6	999,51	-8,35	-6,09	15,33	-3,44	2,4	0,00	0,0
2010-03-14 22:30	346	26	87	0,0	15,93	-6,19	15,6	1000,51	-8,45	-6,19	15,33	-3,54	2,6	0,00	0,0
2010-03-14 23:00	343	26	88	1,2	16,03	-5,99	15,6	1000,51	-8,10	-5,99	15,43	-3,26	3,1	0,00	0,0
2010-03-14 23:30	314	26	89	1,8	16,13	-5,89	15,6	1000,51	-7,85	-5,89	15,53	-3,08	3,3	0,00	0,0
2010-03-15 00:00	332	26	91	1,2	16,23	-5,89	15,6	1000,51	-7,56	-5,89	15,63	-2,92	3,0	0,00	0,0
2010-03-15 00:30	336	26	91	0,0	16,23	-5,89	15,6	1000,51	-7,56	-5,89	15,63	-2,92	2,8	0,00	0,0
2010-03-15 01:00	345	26	93	0,0	16,33	-5,89	15,6	1000,51	-7,27	-5,89	15,73	-2,76	2,4	0,00	0,0
2010-03-15 01:30	333	26	93	0,0	16,33	-6,19	15,6	1000,51	-7,56	-6,19	15,73	-3,06	2,2	0,00	0,0
2010-03-15 02:00	335	26	93	1,4	16,43	-6,99	15,6	1000,51	-8,35	-6,99	15,83	-3,86	1,8	0,00	0,0
2010-03-15 02:30	341	26	93	0,0	16,53	-6,99	15,6	1000,51	-8,35	-6,99	15,93	-3,86	2,4	0,00	0,0
2010-03-15 03:00	338	26	93	0,0	16,53	-7,29	15,6	1000,51	-8,65	-7,29	15,93	-4,16	2,2	0,00	0,0
2010-03-15 03:30	3	26	94	0,0	16,53	-7,09	15,6	1000,51	-8,31	-7,09	15,93	-3,87	1,8	0,00	0,0
2010-03-15 04:00	3	26	93	0,0	16,53	-6,89	15,6	1000,51	-8,25	-6,89	15,93	-3,76	0,0	0,00	0,0
2010-03-15 04:30	1	26	92	0,0	16,53	-7,59	15,6	1000,51	-9,09	-7,59	15,93	-4,54	0,0	0,00	0,0
2010-03-15 05:00	1	26	92	0,0	16,53	-7,99	15,6	1000,51	-9,48	-7,99	15,93	-4,94	0,0	0,00	0,0
2010-03-15 05:30	1	26	92	0,0	16,53	-8,39	15,6	1000,51	-9,88	-8,39	15,93	-5,34	0,0	0,00	0,0
2010-03-15 06:00	356	26	94	0,0	16,53	-8,89	15,6	1000,51	-10,09	-8,89	15,93	-5,68	1,2	0,00	0,0
2010-03-15 06:30	356	26	95	0,0	16,53	-8,49	15,6	1000,51	-9,56	-8,49	15,93	-5,19	1,4	0,00	0,0
2010-03-15 07:00	15	26	94	0,0	16,53	-9,19	15,6	1001,51	-10,39	-9,19	15,93	-5,98	2,0	0,00	0,0
2010-03-15 07:30	343	26	94	1,2	16,53	-8,69	15,6	1001,51	-9,90	-8,69	15,93	-5,47	1,4	0,00	0,0
2010-03-15 08:00	335	26	91	0,0	16,53	-8,09	15,6	1001,51	-9,73	-8,09	15,93	-5,12	2,0	0,00	0,0
2010-03-15 08:30	351	26	88	0,0	16,63	-6,99	15,6	1001,51	-9,08	-6,99	16,03	-4,26	2,6	0,00	0,0
2010-03-15 09:00	327	25	85	1,4	16,63	-6,29	15,6	1001,51	-8,86	-6,29	16,00	-3,79	2,6	0,00	0,0
2010-03-15 09:30	311	25	83	0,0	16,63	-5,79	15,6	1001,51	-8,68	-5,79	16,00	-3,44	3,0	0,00	0,0
2010-03-15 10:00	323	25	77	1,8	16,53	-5,09	15,6	1001,51	-9,00	-5,09	15,90	-3,17	3,0	0,00	0,0
2010-03-15 10:30	332	26	71	2,8	16,43	-4,39	15,6	1001,51	-9,40	-7,83	15,83	-2,88	3,5	0,00	0,0
2010-03-15 11:00	323	26	64	0,0	16,13	-4,09	15,6	1002,51	-10,49	-4,09	15,53	-3,02	4,5	0,00	0,0
2010-03-15 11:30	4	26	60	1,8	15,93	-3,59	15,6	1002,51	-10,87	-3,59	15,33	-2,76	4,3	0,00	0,0
2010-03-15 12:00	338	25	62	2,4	15,73	-3,29	15,6	1002,51	-10,16	-5,28	15,10	-2,34	4,3	0,00	0,0
2010-03-15 12:30	319	25	52	2,8	15,63	-2,69	15,6	1002,51	-11,93	-5,97	15,00	-2,29	5,0	0,00	0,0
2010-03-15 13:00	316	25	53	1,6	15,53	-2,69	15,6	1002,51	-11,67	-2,69	14,90	-2,24	5,6	0,00	0,0
2010-03-15 13:30	343	26	54	2,6	15,43	-3,09	15,6	1002,51	-11,80	-5,06	14,83	-2,59	5,8	0,00	0,0

Datum	Vindrikt °	Fukt inne Rh%	Fukt ute Rh%	Vindhast m/s	Temp in °C	Temp ute °C	Nb. Mån mm	Tryck Mbar	Daggp °C	Kyleffekt °C	Vix inne °C	Vix ute °C	Vindby m/s	Korr lufttryck	Nederb./dygn mm
2010-03-15 14:00	2	26	53	3,1	15,33	-2,79	15,6	1002,51	-11,77	-6,08	14,73	-2,34	5,2	0,00	0,0
2010-03-15 14:30	300	26	51	0,0	15,33	-2,99	15,6	1002,51	-12,46	-2,99	14,73	-2,65	6,4	0,00	0,0
2010-03-15 15:00	7	26	49	3,7	15,33	-2,89	15,6	1002,51	-12,89	-8,85	14,73	-2,65	6,4	0,00	0,0
2010-03-15 15:30	356	26	50	2,0	15,43	-2,69	15,6	1002,51	-12,44	-2,69	14,83	-2,40	7,3	0,00	0,0
2010-03-15 16:00	326	26	55	0,0	15,53	-3,19	15,6	1002,51	-11,65	-3,19	14,93	-2,64	6,4	0,00	0,0
2010-03-15 16:30	333	26	57	2,8	15,53	-3,59	15,6	1002,51	-11,55	-6,95	14,93	-2,93	4,7	0,00	0,0
2010-03-15 17:00	318	26	59	2,2	15,63	-3,79	15,6	1002,51	-11,28	-3,79	15,03	-3,02	4,5	0,00	0,0
2010-03-15 17:30	336	26	61	0,0	15,73	-3,89	15,6	1002,51	-10,94	-3,89	15,13	-3,00	3,1	0,00	0,0
2010-03-15 18:00	342	26	63	1,2	15,93	-4,39	15,6	1002,51	-10,98	-4,39	15,33	-3,38	2,6	0,00	0,0
2010-03-15 18:30	291	26	67	0,0	15,93	-4,49	15,6	1002,51	-10,27	-4,49	15,33	-3,24	2,8	0,00	0,0
2010-03-15 19:00	324	26	73	3,0	16,03	-4,79	15,6	1002,51	-9,42	-8,26	15,43	-3,15	3,0	0,00	0,0
2010-03-15 19:30	330	26	77	1,6	16,13	-4,89	15,6	1002,51	-8,81	-4,89	15,53	-2,97	3,0	0,00	0,0
2010-03-15 20:00	342	26	81	1,2	16,13	-5,39	15,6	1002,51	-8,62	-5,39	15,53	-3,19	3,0	0,00	0,0
2010-03-15 20:30	343	26	86	1,4	16,13	-5,69	15,6	1002,51	-8,11	-5,69	15,53	-3,11	3,3	0,00	0,0
2010-03-15 21:00	351	26	87	0,0	16,13	-6,29	15,6	1002,51	-8,55	-6,29	15,53	-3,64	1,6	0,00	0,0
2010-03-15 21:30	338	26	92	0,0	16,13	-6,39	15,6	1002,51	-7,90	-6,39	15,53	-3,34	3,0	0,00	0,0
2010-03-15 22:00	351	26	94	0,0	16,13	-6,49	15,6	1002,51	-7,72	-6,49	15,53	-3,27	2,8	0,00	0,0
2010-03-15 22:30	347	26	94	0,0	16,13	-6,89	15,6	1002,51	-8,11	-6,89	15,53	-3,67	3,0	0,00	0,0
2010-03-15 23:00	323	26	90	1,6	16,13	-7,29	15,6	1002,51	-9,08	-7,29	15,53	-4,40	3,7	0,00	0,0
2010-03-15 23:30	13	26	87	1,2	16,13	-7,39	15,6	1002,51	-9,63	-7,39	15,53	-4,74	3,5	0,00	0,0
2010-03-16 00:00	339	26	87	0,0	16,13	-7,29	15,6	1002,51	-9,53	-7,29	15,53	-4,64	3,5	0,00	0,0
2010-03-16 00:30	328	26	88	0,0	16,13	-7,49	15,6	1002,51	-9,58	-7,49	15,53	-4,76	3,1	0,00	0,0
2010-03-16 01:00	351	26	91	0,0	16,13	-7,69	15,6	1003,51	-9,33	-7,69	15,53	-4,72	2,8	0,00	0,0
2010-03-16 01:30	342	26	92	0,0	16,23	-7,99	15,6	1003,51	-9,48	-7,99	15,63	-4,94	2,4	0,00	0,0
2010-03-16 02:00	356	26	92	0,0	16,33	-7,99	15,6	1003,51	-9,48	-7,99	15,73	-4,94	2,2	0,00	0,0
2010-03-16 02:30	351	26	86	1,2	16,43	-7,09	15,6	1003,51	-9,49	-7,09	15,83	-4,51	3,0	0,00	0,0
2010-03-16 03:00	351	26	85	0,0	16,43	-7,19	15,6	1003,51	-9,74	-7,19	15,83	-4,69	2,2	0,00	0,0
2010-03-16 03:30	339	26	85	0,0	16,53	-6,99	15,6	1003,51	-9,54	-6,99	15,93	-4,49	2,4	0,00	0,0
2010-03-16 04:00	317	26	86	0,0	16,53	-6,89	15,6	1004,51	-9,29	-6,89	15,93	-4,31	2,0	0,00	0,0
2010-03-16 04:30	336	26	87	0,0	16,53	-6,79	15,6	1004,51	-9,04	-6,79	15,93	-4,14	3,0	0,00	0,0
2010-03-16 05:00	3	25	86	0,0	16,53	-6,59	15,6	1004,51	-9,00	-6,59	15,90	-4,01	2,2	0,00	0,0
2010-03-16 05:30	9	25	87	0,0	16,53	-6,69	15,6	1004,51	-8,94	-6,69	15,90	-4,04	1,8	0,00	0,0
2010-03-16 06:00	7	25	93	0,0	16,53	-6,59	15,6	1005,51	-7,96	-6,59	15,90	-3,46	0,0	0,00	0,0
2010-03-16 06:30	119	25	86	0,0	16,53	-6,99	15,6	1005,51	-9,39	-6,99	15,90	-4,41	2,4	0,00	0,0
2010-03-16 07:00	156	25	78	0,0	16,53	-7,69	15,6	1006,51	-11,35	-7,69	15,90	-5,71	2,2	0,00	0,0
2010-03-16 07:30	3	25	77	0,0	16,63	-7,69	15,6	1006,51	-11,52	-7,69	16,00	-5,78	1,4	0,00	0,0
2010-03-16 08:00	86	25	77	0,0	16,63	-7,59	15,6	1006,51	-11,42	-7,59	16,00	-5,68	1,2	0,00	0,0
2010-03-16 08:30	90	25	74	0,0	16,83	-7,49	15,6	1007,51	-11,84	-7,49	16,20	-5,78	2,2	0,00	0,0
2010-03-16 09:00	107	25	69	0,0	16,83	-7,49	15,6	1007,51	-12,75	-7,49	16,20	-6,11	2,2	0,00	0,0
2010-03-16 09:30	125	25	69	0,0	16,73	-6,39	15,6	1007,51	-11,69	-6,39	16,10	-5,01	1,2	0,00	0,0
2010-03-16 10:00	134	25	69	0,0	16,63	-5,59	15,6	1007,51	-10,93	-5,59	16,00	-4,21	1,2	0,00	0,0
2010-03-16 10:30	145	26	67	0,0	16,53	-4,79	15,6	1007,51	-10,55	-4,79	15,93	-3,54	0,0	0,00	0,0
2010-03-16 11:00	166	26	65	0,0	16,43	-4,19	15,6	1007,51	-10,38	-4,19	15,83	-3,06	1,6	0,00	0,0
2010-03-16 11:30	166	26	63	0,0	16,33	-3,99	15,6	1007,51	-10,61	-3,99	15,73	-2,98	0,0	0,00	0,0
2010-03-16 12:00	304	26	65	0,0	16,23	-2,99	15,6	1007,51	-9,24	-2,99	15,63	-1,86	1,8	0,00	0,0
2010-03-16 12:30	304	26	64	0,0	16,23	-2,09	15,6	1007,51	-8,60	-2,09	15,63	-1,02	2,0	0,00	0,0
2010-03-16 13:00	337	26	64	1,6	16,23	-1,79	15,6	1007,51	-8,31	-1,79	15,63	-0,72	3,1	0,00	0,0
2010-03-16 13:30	327	26	58	2,4	16,13	-2,19	15,6	1007,51	-10,01	-4,11	15,53	-1,47	4,9	0,00	0,0
2010-03-16 14:00	324	26	62	1,4	16,03	-1,69	15,6	1007,51	-8,65	-1,69	15,43	-0,74	4,3	0,00	0,0
2010-03-16 14:30	328	26	63	1,2	15,93	-1,49	15,6	1007,51	-8,24	-1,49	15,33	-0,48	3,7	0,00	0,0

Datum	Vindrikt °	Fukt inne Rh%	Fukt ute Rh%	Vindhast m/s	Temp in °C	Temp ute °C	Nb. Mån mm	Tryck Mbar	Dagggp °C	Kyleffekt °C	Vix inne °C	Vix ute °C	Vindby m/s	Korr lufttryck	Nederb./dygn mm
2010-03-16 15:00	333	26	58	2,8	15,83	-1,59	15,6	1007,51	-9,45	-4,77	15,23	-0,87	3,5	0,00	0,0
2010-03-16 15:30	356	25	58	1,6	15,83	-1,49	15,6	1007,51	-9,35	-1,49	15,20	-0,77	4,5	0,00	0,0
2010-03-16 16:00	341	26	57	2,6	15,83	-1,49	15,6	1007,51	-9,59	-3,38	15,23	-0,83	3,7	0,00	0,0
2010-03-16 16:30	335	26	63	2,0	15,83	-1,69	15,6	1007,51	-8,43	-1,69	15,23	-0,68	3,5	0,00	0,0
2010-03-16 17:00	307	26	73	1,6	15,83	-2,19	15,6	1007,51	-6,92	-2,19	15,23	-0,55	4,5	0,00	0,0
2010-03-16 17:30	342	26	73	1,6	15,93	-2,39	15,6	1007,51	-7,11	-2,39	15,33	-0,75	3,0	0,00	0,0
2010-03-16 18:00	342	26	76	1,2	16,03	-2,89	15,6	1007,51	-7,05	-2,89	15,43	-1,04	3,0	0,00	0,0
2010-03-16 18:30	343	26	76	0,0	16,13	-3,19	15,6	1007,51	-7,34	-3,19	15,53	-1,34	2,0	0,00	0,0
2010-03-16 19:00	298	26	76	0,0	16,23	-3,49	15,6	1007,51	-7,63	-3,49	15,63	-1,64	1,2	0,00	0,0
2010-03-16 19:30	284	26	79	0,0	16,23	-3,89	15,6	1006,51	-7,49	-3,89	15,63	-1,83	1,6	0,00	0,0
2010-03-16 20:00	294	26	83	0,0	16,33	-4,09	15,6	1006,51	-7,02	-4,09	15,73	-1,74	2,0	0,00	0,0
2010-03-16 20:30	324	26	84	0,0	16,33	-4,09	15,6	1006,51	-6,86	-4,09	15,73	-1,66	2,4	0,00	0,0
2010-03-16 21:00	308	26	85	0,0	16,33	-4,29	15,6	1006,51	-6,90	-4,29	15,73	-1,79	2,2	0,00	0,0
2010-03-16 21:30	333	26	89	0,0	16,33	-4,29	15,6	1006,51	-6,28	-4,29	15,73	-1,48	2,0	0,00	0,0
2010-03-16 22:00	325	26	92	0,0	16,33	-4,59	15,6	1006,51	-6,13	-4,59	15,73	-1,54	1,4	0,00	0,0
2010-03-16 22:30	325	26	92	0,0	16,33	-4,99	15,6	1006,51	-6,52	-4,99	15,73	-1,94	0,0	0,00	0,0
2010-03-16 23:00	325	26	92	0,0	16,33	-5,59	15,6	1006,51	-7,11	-5,59	15,73	-2,54	0,0	0,00	0,0
2010-03-16 23:30	325	26	92	0,0	16,33	-5,99	15,6	1006,51	-7,51	-5,99	15,73	-2,94	0,0	0,00	0,0
2010-03-17 00:00	326	26	93	0,0	16,43	-5,89	15,6	1006,51	-7,27	-5,89	15,83	-2,76	0,0	0,00	0,0
2010-03-17 00:30	320	26	96	0,0	16,43	-5,49	15,6	1006,51	-6,44	-5,49	15,83	-2,10	1,4	0,00	0,0
2010-03-17 01:00	339	26	97	0,0	16,53	-5,49	15,6	1006,51	-6,30	-5,49	15,93	-2,02	1,2	0,00	0,0
2010-03-17 01:30	4	25	98	0,0	16,53	-5,59	15,6	1006,51	-6,26	-5,59	15,90	-2,03	0,0	0,00	0,0
2010-03-17 02:00	351	25	98	0,0	16,63	-5,89	15,6	1006,51	-6,56	-5,89	16,00	-2,33	0,0	0,00	0,0
2010-03-17 02:30	351	25	98	0,0	16,63	-6,39	15,6	1006,51	-7,06	-6,39	16,00	-2,84	0,0	0,00	0,0
2010-03-17 03:00	0	25	100	0,0	16,63	-6,49	15,6	1005,51	-6,89	-6,49	16,00	-2,76	1,4	0,00	0,0
2010-03-17 03:30	351	25	100	0,0	16,63	-6,19	15,6	1005,51	-6,59	-6,19	16,00	-2,46	1,6	0,00	0,0
2010-03-17 04:00	334	25	100	0,0	16,63	-6,09	15,6	1005,51	-6,49	-6,09	16,00	-2,36	1,6	0,00	0,0
2010-03-17 04:30	332	25	100	0,0	16,63	-6,09	15,6	1005,51	-6,49	-6,09	16,00	-2,36	1,6	0,00	0,0
2010-03-17 05:00	335	25	100	0,0	16,63	-5,99	15,6	1005,51	-6,39	-5,99	16,00	-2,26	2,0	0,00	0,0
2010-03-17 05:30	356	25	100	0,0	16,63	-6,19	15,6	1005,51	-6,59	-6,19	16,00	-2,46	2,2	0,00	0,0
2010-03-17 06:00	351	25	100	0,0	16,63	-6,09	15,6	1005,51	-6,49	-6,09	16,00	-2,36	1,6	0,00	0,0
2010-03-17 06:30	340	25	100	0,0	16,63	-6,09	15,6	1006,51	-6,49	-6,09	16,00	-2,36	1,2	0,00	0,0
2010-03-17 07:00	335	25	100	0,0	16,63	-6,19	15,6	1006,51	-6,59	-6,19	16,00	-2,46	0,0	0,00	0,0
2010-03-17 07:30	335	25	100	0,0	16,63	-6,19	15,6	1006,51	-6,59	-6,19	16,00	-2,46	0,0	0,00	0,0
2010-03-17 08:00	336	25	99	0,0	16,53	-5,89	15,6	1006,51	-6,43	-5,89	15,90	-2,25	1,2	0,00	0,0
2010-03-17 08:30	336	25	99	0,0	16,63	-5,49	15,6	1006,51	-6,03	-5,49	16,00	-1,85	0,0	0,00	0,0
2010-03-17 09:00	341	25	97	0,0	16,93	-4,89	15,6	1006,51	-5,71	-4,89	16,30	-1,42	1,2	0,00	0,0
2010-03-17 09:30	319	25	90	0,0	17,03	-4,19	15,6	1006,51	-6,03	-4,19	16,40	-1,30	1,2	0,00	0,0
2010-03-17 10:00	351	25	82	0,0	17,03	-3,79	15,6	1006,51	-6,89	-3,79	16,40	-1,51	1,6	0,00	0,0
2010-03-17 10:30	272	25	78	0,0	16,93	-3,19	15,6	1006,51	-6,99	-3,19	16,30	-1,20	1,4	0,00	0,0
2010-03-17 11:00	342	25	73	2,4	16,63	-2,69	15,6	1006,51	-7,40	-4,64	16,00	-1,05	3,3	0,00	0,0
2010-03-17 11:30	305	26	69	1,4	16,43	-2,19	15,6	1007,51	-7,68	-2,19	15,83	-0,81	3,7	0,00	0,0
2010-03-17 12:00	342	26	66	1,8	16,23	-1,49	15,6	1006,51	-7,61	-1,49	15,63	-0,30	3,0	0,00	0,0
2010-03-17 12:30	303	26	61	3,5	16,03	-0,49	15,6	1007,51	-7,74	-4,81	15,43	0,40	4,1	0,00	0,0
2010-03-17 13:00	293	26	59	1,4	15,93	-0,29	15,6	1007,51	-8,00	-0,29	15,33	0,49	3,9	0,00	0,0
2010-03-17 13:30	336	26	59	2,2	15,93	-0,19	15,6	1007,51	-7,91	-0,19	15,33	0,59	3,9	0,00	0,0
2010-03-17 14:00	323	26	58	0,0	15,83	-0,39	15,6	1007,51	-8,33	-0,39	15,23	0,33	3,7	0,00	0,0
2010-03-17 14:30	356	26	58	1,2	15,73	-0,19	15,6	1007,51	-8,14	-0,19	15,13	0,53	3,5	0,00	0,0
2010-03-17 15:00	325	26	58	1,4	15,73	-0,29	15,6	1007,51	-8,23	-0,29	15,13	0,43	3,5	0,00	0,0
2010-03-17 15:30	328	26	58	1,4	15,63	-0,39	15,6	1007,51	-8,33	-0,39	15,03	0,33	3,1	0,00	0,0

Datum	Vindrikt °	Fukt inne Rh%	Fukt ute Rh%	Vindhast m/s	Temp in °C	Temp ute °C	Nb. Mån mm	Tryck Mbar	Daggp °C	Kyleffekt °C	Vix inne °C	Vix ute °C	Vindby m/s	Korr lufttryck	Nederb./dygn mm
2010-03-17 16:00	337	26	57	1,2	15,63	-0,49	15,6	1007,51	-8,65	-0,49	15,03	0,18	3,3	0,00	0,0
2010-03-17 16:30	330	26	58	1,6	15,63	-0,89	15,6	1007,51	-8,79	-0,89	15,03	-0,17	2,8	0,00	0,0
2010-03-17 17:00	330	26	58	0,0	15,53	-1,39	15,6	1007,51	-9,26	-1,39	14,93	-0,67	2,6	0,00	0,0
2010-03-17 17:30	347	26	59	0,0	15,53	-1,79	15,6	1007,51	-9,41	-1,79	14,93	-1,01	1,4	0,00	0,0
2010-03-17 18:00	351	26	59	0,0	15,43	-2,49	15,6	1007,51	-10,06	-2,49	14,83	-1,72	0,0	0,00	0,0
2010-03-17 18:30	356	26	59	0,0	15,43	-2,89	15,6	1007,51	-10,44	-2,89	14,83	-2,12	0,0	0,00	0,0
2010-03-17 19:00	356	26	61	0,0	15,43	-3,49	15,6	1007,51	-10,56	-3,49	14,83	-2,60	0,0	0,00	0,0
2010-03-17 19:30	356	26	64	0,0	15,53	-4,29	15,6	1007,51	-10,68	-4,29	14,93	-3,22	0,0	0,00	0,0
2010-03-17 20:00	50	26	63	0,0	15,63	-4,39	15,6	1007,51	-10,98	-4,39	15,03	-3,38	0,0	0,00	0,0
2010-03-17 20:30	58	26	61	0,0	15,73	-4,39	15,6	1007,51	-11,41	-4,39	15,13	-3,50	0,0	0,00	0,0
2010-03-17 21:00	70	26	61	0,0	15,93	-4,39	15,6	1007,51	-11,41	-4,39	15,33	-3,50	0,0	0,00	0,0
2010-03-17 21:30	70	26	62	0,0	16,13	-4,29	15,6	1007,51	-11,10	-4,29	15,53	-3,34	0,0	0,00	0,0
2010-03-17 22:00	73	26	63	0,0	16,13	-4,29	15,6	1007,51	-10,89	-4,29	15,53	-3,28	0,0	0,00	0,0
2010-03-17 22:30	97	26	63	0,0	16,23	-4,29	15,6	1007,51	-10,89	-4,29	15,63	-3,28	1,6	0,00	0,0
2010-03-17 23:00	113	26	62	0,0	16,23	-4,29	15,6	1007,51	-11,10	-4,29	15,63	-3,34	1,8	0,00	0,0
2010-03-17 23:30	118	26	65	1,2	16,23	-4,39	15,6	1006,51	-10,57	-4,39	15,63	-3,26	1,8	0,00	0,0
2010-03-18 00:00	102	26	70	1,2	16,23	-4,39	15,6	1006,51	-9,59	-4,39	15,63	-2,95	2,0	0,00	0,0
2010-03-18 00:30	106	26	75	0,0	16,23	-4,49	15,6	1006,51	-8,77	-4,49	15,63	-2,71	1,8	0,00	0,0
2010-03-18 01:00	115	26	81	0,0	16,33	-4,69	15,6	1005,51	-7,94	-4,69	15,73	-2,49	2,0	0,00	0,0
2010-03-18 01:30	123	26	84	0,0	16,43	-4,89	15,6	1005,51	-7,64	-4,89	15,83	-2,46	2,8	0,00	0,0
2010-03-18 02:00	115	26	88	1,8	16,53	-4,99	15,6	1005,51	-7,12	-4,99	15,93	-2,26	3,1	0,00	0,0
2010-03-18 02:30	110	26	91	1,6	16,63	-4,89	15,6	1004,51	-6,57	-4,89	16,03	-1,92	3,7	0,00	0,0
2010-03-18 03:00	112	26	92	1,2	16,63	-4,99	15,6	1004,51	-6,52	-4,99	16,03	-1,94	4,3	0,00	0,0
2010-03-18 03:30	118	26	94	2,6	16,73	-4,99	15,6	1003,51	-6,23	-7,07	16,13	-1,77	3,5	0,00	0,0
2010-03-18 04:00	105	26	96	1,6	16,73	-5,09	15,6	1003,51	-6,05	-5,09	16,13	-1,70	3,5	0,00	0,0
2010-03-18 04:30	125	26	98	0,0	16,73	-4,99	15,6	1003,51	-5,67	-4,99	16,13	-1,43	3,9	0,00	0,0
2010-03-18 05:00	122	26	100	2,0	16,73	-5,09	15,6	1002,51	-5,49	-5,09	16,13	-1,36	3,1	0,00	0,0
2010-03-18 05:30	118	26	100	1,4	16,73	-5,09	15,6	1002,51	-5,49	-5,09	16,13	-1,36	2,6	0,00	0,0
2010-03-18 06:00	113	26	100	0,0	16,73	-4,99	15,6	1001,51	-5,39	-4,99	16,13	-1,26	2,4	0,00	0,0
2010-03-18 06:30	126	26	100	2,2	16,73	-4,99	15,6	1001,51	-5,39	-4,99	16,13	-1,26	2,8	0,00	0,0
2010-03-18 07:00	124	26	100	0,0	16,73	-4,69	15,6	1000,51	-5,09	-4,69	16,13	-0,96	2,4	0,00	0,0
2010-03-18 07:30	136	26	100	1,8	16,83	-4,09	15,6	1000,51	-4,50	-4,09	16,23	-0,36	2,8	0,00	0,0
2010-03-18 08:00	126	26	100	1,6	16,83	-3,39	15,6	999,51	-3,80	-3,39	16,23	0,34	3,7	0,00	0,0
2010-03-18 08:30	153	26	100	2,0	16,83	-3,19	15,6	999,51	-3,60	-3,19	16,23	0,54	3,5	0,00	0,0
2010-03-18 09:00	146	26	100	1,8	16,83	-2,79	15,6	999,51	-3,20	-2,79	16,23	0,94	4,3	0,00	0,0
2010-03-18 09:30	125	26	100	3,0	16,93	-2,49	15,6	999,51	-2,90	-5,75	16,33	1,24	3,5	0,00	0,0
2010-03-18 10:00	135	26	100	1,2	17,03	-2,09	15,6	998,51	-2,50	-2,09	16,43	1,64	3,7	0,00	0,0
2010-03-18 10:30	144	26	100	2,4	16,93	-1,69	15,6	998,51	-2,10	-3,59	16,33	2,04	4,1	0,00	0,0
2010-03-18 11:00	134	26	100	1,8	16,83	-1,19	15,6	998,51	-1,60	-1,19	16,23	2,54	3,7	0,00	0,0
2010-03-18 11:30	152	26	100	0,0	16,63	-0,39	15,6	997,50	-0,80	-0,39	16,03	3,34	5,6	0,00	0,0
2010-03-18 12:00	189	26	99	1,6	16,53	0,31	15,6	997,50	-0,25	0,31	15,93	3,96	3,9	0,00	0,0
2010-03-18 12:30	177	26	96	0,0	16,53	0,82	15,6	997,50	-0,19	0,82	15,93	4,20	3,7	0,00	0,0
2010-03-18 13:00	146	26	93	1,8	16,63	1,42	15,6	997,50	-0,04	1,42	16,03	4,55	3,5	0,00	0,0
2010-03-18 13:30	156	26	89	0,0	16,83	1,82	15,6	997,50	-0,28	1,82	16,23	4,63	3,0	0,00	0,0
2010-03-18 14:00	150	26	87	0,0	16,83	2,02	15,6	997,50	-0,40	2,02	16,23	4,67	1,8	0,00	0,0
2010-03-18 14:30	150	26	87	1,2	16,83	2,12	15,6	996,50	-0,30	2,12	16,23	4,77	3,3	0,00	0,0
2010-03-18 15:00	146	26	88	0,0	16,73	2,32	15,6	996,50	0,06	2,32	16,13	5,05	1,4	0,00	0,0
2010-03-18 15:30	146	26	88	0,0	16,53	2,32	15,6	996,50	0,06	2,32	15,93	5,05	0,0	0,00	0,0
2010-03-18 16:00	146	26	89	0,0	16,43	2,12	15,6	996,50	0,02	2,12	15,83	4,93	0,0	0,00	0,0
2010-03-18 16:30	37	26	90	0,0	16,43	2,02	16,8	996,50	0,08	2,02	15,83	4,91	1,2	1,20	1,2

Datum	Vindrikt °	Fukt inne Rh%	Fukt ute Rh%	Vindhast m/s	Temp in °C	Temp ute °C	Nb. Mån mm	Tryck Mbar	Daggp °C	Kyleffekt °C	Vix inne °C	Vix ute °C	Vindby m/s	Korr lufttryck	Nederb./dygn mm
2010-03-18 17:00	331	26	93	1,2	16,53	1,92	16,8	996,50	0,45	1,92	15,93	5,05	1,6	1,20	1,2
2010-03-18 17:30	328	26	96	0,0	16,63	1,42	16,8	996,50	0,41	1,42	16,03	4,80	2,0	0,00	1,2
2010-03-18 18:00	9	26	97	0,0	16,73	1,02	16,8	997,50	0,16	1,02	16,13	4,49	1,8	0,00	1,2
2010-03-18 18:30	356	26	100	0,0	16,83	1,02	16,8	997,50	0,59	1,02	16,23	4,75	0,0	0,00	1,2
2010-03-18 19:00	356	26	100	0,0	16,83	0,82	16,8	997,50	0,39	0,82	16,23	4,54	0,0	0,00	1,2
2010-03-18 19:30	345	26	100	0,0	16,83	0,41	16,8	997,50	-0,01	0,41	16,23	4,14	1,4	0,00	1,2
2010-03-18 20:00	339	26	100	0,0	16,83	-0,19	16,8	997,50	-0,60	-0,19	16,23	3,54	1,2	0,00	1,2
2010-03-18 20:30	339	26	100	0,0	16,73	-0,39	16,8	997,50	-0,80	-0,39	16,13	3,34	0,0	0,00	1,2
2010-03-18 21:00	328	26	100	0,0	16,73	-0,79	16,8	998,51	-1,20	-0,79	16,13	2,94	0,0	0,00	1,2
2010-03-18 21:30	301	26	100	0,0	16,73	-1,29	16,8	998,51	-1,70	-1,29	16,13	2,44	0,0	0,00	1,2
2010-03-18 22:00	322	26	100	0,0	16,73	-0,89	16,8	998,51	-1,30	-0,89	16,13	2,84	1,8	0,00	1,2
2010-03-18 22:30	315	26	100	0,0	16,73	-0,79	16,8	998,51	-1,20	-0,79	16,13	2,94	1,4	0,00	1,2
2010-03-18 23:00	314	26	100	0,0	16,73	-0,89	16,8	999,51	-1,30	-0,89	16,13	2,84	0,0	0,00	1,2
2010-03-18 23:30	314	26	100	0,0	16,83	-1,29	16,8	999,51	-1,70	-1,29	16,23	2,44	0,0	0,00	1,2
2010-03-19 00:00	315	26	100	0,0	16,83	-1,69	16,8	999,51	-2,10	-1,69	16,23	2,04	0,0	0,00	0,0
2010-03-19 00:30	314	26	100	0,0	16,83	-2,09	16,8	999,51	-2,50	-2,09	16,23	1,64	0,0	0,00	0,0
2010-03-19 01:00	325	26	100	0,0	16,83	-1,79	16,8	999,51	-2,20	-1,79	16,23	1,94	0,0	0,00	0,0
2010-03-19 01:30	324	26	100	0,0	16,93	-1,89	16,8	999,51	-2,30	-1,89	16,33	1,84	0,0	0,00	0,0
2010-03-19 02:00	324	26	100	0,0	16,93	-1,89	16,8	999,51	-2,30	-1,89	16,33	1,84	0,0	0,00	0,0
2010-03-19 02:30	318	26	100	0,0	16,93	-1,89	16,8	999,51	-2,30	-1,89	16,33	1,84	1,2	0,00	0,0
2010-03-19 03:00	318	26	100	0,0	16,93	-2,09	16,8	999,51	-2,50	-2,09	16,33	1,64	0,0	0,00	0,0
2010-03-19 03:30	318	26	100	0,0	16,93	-2,09	16,8	999,51	-2,50	-2,09	16,33	1,64	0,0	0,00	0,0
2010-03-19 04:00	318	26	100	0,0	17,03	-2,19	16,8	999,51	-2,60	-2,19	16,43	1,54	0,0	0,00	0,0
2010-03-19 04:30	318	26	100	0,0	17,03	-2,19	16,8	999,51	-2,60	-2,19	16,43	1,54	0,0	0,00	0,0
2010-03-19 05:00	320	26	100	0,0	17,03	-1,79	16,8	999,51	-2,20	-1,79	16,43	1,94	0,0	0,00	0,0
2010-03-19 05:30	8	26	100	0,0	17,03	-1,49	16,8	998,51	-1,90	-1,49	16,43	2,24	0,0	0,00	0,0
2010-03-19 06:00	53	26	100	0,0	17,03	-1,29	16,8	998,51	-1,70	-1,29	16,43	2,44	0,0	0,00	0,0
2010-03-19 06:30	53	26	100	0,0	17,03	-0,99	16,8	998,51	-1,40	-0,99	16,43	2,74	0,0	0,00	0,0
2010-03-19 07:00	121	26	100	1,2	17,03	-0,39	16,8	998,51	-0,80	-0,39	16,43	3,34	2,2	0,00	0,0
2010-03-19 07:30	124	26	100	0,0	17,03	0,11	16,8	998,51	-0,31	0,11	16,43	3,84	2,8	0,00	0,0
2010-03-19 08:00	83	26	100	2,6	17,03	0,51	16,8	997,50	0,09	-1,26	16,43	4,24	4,1	0,00	0,0
2010-03-19 08:30	120	26	100	1,2	17,13	0,51	16,8	997,50	0,09	0,51	16,53	4,24	3,9	0,00	0,0
2010-03-19 09:00	118	26	100	1,8	17,23	0,72	16,8	997,50	0,29	0,72	16,63	4,44	4,3	0,00	0,0
2010-03-19 09:30	106	26	100	4,3	17,33	1,02	16,8	996,50	0,59	-5,49	16,73	4,75	4,5	0,00	0,0
2010-03-19 10:00	120	26	100	2,0	17,23	1,32	16,8	996,50	0,89	1,32	16,63	5,05	5,2	0,00	0,0
2010-03-19 10:30	145	26	100	3,1	17,13	1,52	16,8	996,50	1,09	-1,38	16,53	5,25	5,4	0,00	0,0
2010-03-19 11:00	138	26	100	2,2	16,93	1,92	16,8	995,50	1,49	1,92	16,33	5,65	5,8	0,00	0,0
2010-03-19 11:30	120	26	98	3,7	16,83	2,12	16,8	995,50	1,40	-3,02	16,23	5,67	5,2	0,00	0,0
2010-03-19 12:00	129	26	96	3,7	16,83	2,32	16,8	994,50	1,30	-2,79	16,23	5,70	5,4	0,00	0,0
2010-03-19 12:30	124	26	97	2,2	16,73	2,22	16,8	994,50	1,35	2,22	16,13	5,69	6,8	0,00	0,0
2010-03-19 13:00	114	26	98	1,8	16,83	2,12	16,8	993,50	1,40	2,12	16,23	5,67	6,4	0,00	0,0
2010-03-19 13:30	145	26	96	4,9	16,83	2,42	16,8	993,50	1,40	-4,88	16,23	5,80	6,2	0,00	0,0
2010-03-19 14:00	108	26	95	4,3	17,03	2,32	16,8	992,50	1,15	-3,93	16,43	5,62	7,7	0,00	0,0
2010-03-19 14:30	109	26	98	4,3	17,03	1,52	16,8	992,50	0,80	-4,89	16,43	5,07	6,9	0,00	0,0
2010-03-19 15:00	147	26	100	4,3	17,13	1,02	16,8	992,50	0,59	-5,49	16,53	4,75	6,8	0,00	0,0
2010-03-19 15:30	116	26	100	4,5	17,13	0,72	16,8	991,50	0,29	-6,99	16,53	4,44	6,2	0,00	0,0
2010-03-19 16:00	117	26	100	3,7	17,03	0,41	16,8	991,50	-0,01	-5,00	16,43	4,14	6,4	0,00	0,0
2010-03-19 16:30	117	26	100	4,1	17,03	0,21	16,8	990,50	-0,21	-6,45	16,43	3,94	6,8	0,00	0,0
2010-03-19 17:00	157	26	100	0,0	16,93	-0,19	16,8	990,50	-0,60	-0,19	16,33	3,54	8,3	0,00	0,0
2010-03-19 17:30	109	26	100	0,0	16,93	-0,49	16,8	989,50	-0,90	-0,49	16,33	3,24	0,0	0,00	0,0

Datum	Vindrikt °	Fukt inne Rh%	Fukt ute Rh%	Vindhast m/s	Temp in °C	Temp ute °C	Nb. Mån mm	Tryck Mbar	Daggp °C	Kyleffekt °C	Vix inne °C	Vix ute °C	Vindby m/s	Korr lufttryck	Nederb./dygn mm
2010-03-19 18:00	121	26	100	0,0	17,03	-0,79	16,8	989,50	-1,20	-0,79	16,43	2,94	0,0	0,00	0,0
2010-03-19 18:30	128	26	100	0,0	17,03	-0,99	16,8	988,50	-1,40	-0,99	16,43	2,74	0,0	0,00	0,0
2010-03-19 19:00	88	26	100	0,0	17,13	-1,19	16,8	988,50	-1,60	-1,19	16,53	2,54	0,0	0,00	0,0
2010-03-19 19:30	106	26	100	0,0	17,13	-1,39	16,8	987,50	-1,80	-1,39	16,53	2,34	0,0	0,00	0,0
2010-03-19 20:00	121	26	100	0,0	17,23	-1,39	16,8	987,50	-1,80	-1,39	16,63	2,34	0,0	0,00	0,0
2010-03-19 20:30	103	26	100	0,0	17,23	-1,29	16,8	987,50	-1,70	-1,29	16,63	2,44	0,0	0,00	0,0
2010-03-19 21:00	87	26	100	0,0	17,13	-1,29	16,8	987,50	-1,70	-1,29	16,53	2,44	0,0	0,00	0,0
2010-03-19 21:30	92	26	100	0,0	17,03	-1,39	16,8	987,50	-1,80	-1,39	16,43	2,34	0,0	0,00	0,0
2010-03-19 22:00	75	26	100	0,0	17,03	-1,49	16,8	987,50	-1,90	-1,49	16,43	2,24	0,0	0,00	0,0
2010-03-19 22:30	67	26	100	0,0	16,93	-1,49	16,8	987,50	-1,90	-1,49	16,33	2,24	0,0	0,00	0,0
2010-03-19 23:00	12	26	100	0,0	16,83	-2,19	16,8	986,50	-2,60	-2,19	16,23	1,54	0,0	0,00	0,0
2010-03-19 23:30	75	26	100	0,0	16,83	-2,69	16,8	986,50	-3,10	-2,69	16,23	1,04	0,0	0,00	0,0
2010-03-20 00:00	324	26	100	0,0	16,93	-3,19	16,8	986,50	-3,60	-3,19	16,33	0,54	0,0	0,00	0,0
2010-03-20 00:30	20	26	100	0,0	17,03	-3,39	16,8	986,50	-3,80	-3,39	16,43	0,34	0,0	0,00	0,0
2010-03-20 01:00	296	26	100	0,0	17,03	-3,69	16,8	986,50	-4,10	-3,69	16,43	0,04	0,0	0,00	0,0
2010-03-20 01:30	50	26	100	0,0	17,13	-3,79	16,8	986,50	-4,20	-3,79	16,53	-0,06	0,0	0,00	0,0
2010-03-20 02:00	179	26	100	0,0	17,23	-3,99	16,8	986,50	-4,40	-3,99	16,63	-0,26	0,0	0,00	0,0
2010-03-20 02:30	88	26	100	0,0	17,33	-4,09	16,8	986,50	-4,50	-4,09	16,73	-0,36	0,0	0,00	0,0
2010-03-20 03:00	87	26	100	0,0	17,33	-4,09	16,8	986,50	-4,50	-4,09	16,73	-0,36	0,0	0,00	0,0
2010-03-20 03:30	87	26	100	0,0	17,33	-4,09	16,8	986,50	-4,50	-4,09	16,73	-0,36	0,0	0,00	0,0
2010-03-20 04:00	159	26	100	0,0	17,23	-4,19	16,8	986,50	-4,59	-4,19	16,63	-0,46	0,0	0,00	0,0
2010-03-20 04:30	94	26	100	0,0	17,23	-4,29	16,8	986,50	-4,69	-4,29	16,63	-0,56	0,0	0,00	0,0
2010-03-20 05:00	93	26	100	0,0	17,23	-4,19	16,8	986,50	-4,59	-4,19	16,63	-0,46	0,0	0,00	0,0
2010-03-20 05:30	93	26	100	0,0	17,23	-4,09	16,8	986,50	-4,50	-4,09	16,63	-0,36	0,0	0,00	0,0
2010-03-20 06:00	93	26	100	0,0	17,13	-3,89	16,8	986,50	-4,30	-3,89	16,53	-0,16	0,0	0,00	0,0
2010-03-20 06:30	93	26	100	0,0	17,23	-3,89	16,8	986,50	-4,30	-3,89	16,63	-0,16	0,0	0,00	0,0
2010-03-20 07:00	93	26	100	0,0	17,23	-3,69	16,8	986,50	-4,10	-3,69	16,63	0,04	0,0	0,00	0,0
2010-03-20 07:30	93	26	100	0,0	17,23	-3,49	16,8	986,50	-3,90	-3,49	16,63	0,24	0,0	0,00	0,0
2010-03-20 08:00	90	26	100	0,0	17,23	-2,19	16,8	987,50	-2,60	-2,19	16,63	1,54	0,0	0,00	0,0
2010-03-20 08:30	90	26	100	0,0	17,33	-2,19	16,8	987,50	-2,60	-2,19	16,73	1,54	0,0	0,00	0,0
2010-03-20 09:00	341	26	100	0,0	17,33	-1,79	16,8	987,50	-2,20	-1,79	16,73	1,94	0,0	0,00	0,0
2010-03-20 09:30	331	26	99	0,0	17,33	-0,89	16,8	987,50	-1,44	-0,89	16,73	2,76	0,0	0,00	0,0
2010-03-20 10:00	338	26	97	0,0	17,23	-0,39	16,8	988,50	-1,23	-0,39	16,63	3,08	0,0	0,00	0,0
2010-03-20 10:30	321	26	96	0,0	17,23	0,51	16,8	988,50	-0,49	0,51	16,63	3,90	0,0	0,00	0,0
2010-03-20 11:00	356	26	92	0,0	17,23	0,72	16,8	988,50	-0,89	0,72	16,63	3,77	1,4	0,00	0,0
2010-03-20 11:30	216	26	91	0,0	17,23	1,42	16,8	988,50	-0,35	1,42	16,63	4,39	1,6	0,00	0,0
2010-03-20 12:00	328	26	92	0,0	17,13	1,42	16,8	989,50	-0,20	1,42	16,53	4,47	1,6	0,00	0,0
2010-03-20 12:30	244	26	92	0,0	17,03	2,52	16,8	989,50	0,89	2,52	16,43	5,57	1,2	0,00	0,0
2010-03-20 13:00	335	26	91	0,0	16,93	3,02	16,8	989,50	1,23	3,02	16,33	5,99	1,4	0,00	0,0
2010-03-20 13:30	189	26	91	0,0	16,73	3,12	19,2	989,50	1,32	3,12	16,13	6,09	2,2	2,40	2,4
2010-03-20 14:00	277	26	92	0,0	16,63	3,02	19,2	989,50	1,38	3,02	16,03	6,07	1,4	2,40	2,4
2010-03-20 14:30	294	26	93	0,0	16,53	3,12	19,2	989,50	1,64	3,12	15,93	6,25	0,0	0,00	2,4
2010-03-20 15:00	299	27	94	0,0	16,53	3,42	19,8	989,50	2,09	3,42	15,97	6,64	0,0	0,60	3,0
2010-03-20 15:30	240	27	94	0,0	16,43	3,62	19,8	990,50	2,29	3,62	15,87	6,84	1,4	0,60	3,0
2010-03-20 16:00	240	27	94	0,0	16,53	2,82	19,8	990,50	1,49	2,82	15,97	6,04	0,0	0,00	3,0
2010-03-20 16:30	239	26	96	0,0	16,53	2,82	19,8	990,50	1,80	2,82	15,93	6,20	0,0	0,00	3,0
2010-03-20 17:00	240	26	98	0,0	16,63	2,62	19,8	990,50	1,90	2,62	16,03	6,17	0,0	0,00	3,0
2010-03-20 17:30	313	26	99	0,0	16,73	2,42	19,8	990,50	1,84	2,42	16,13	6,06	0,0	0,00	3,0
2010-03-20 18:00	23	26	100	1,4	16,83	2,12	19,8	991,50	1,69	2,12	16,23	5,85	1,6	0,00	3,0
2010-03-20 18:30	342	26	100	0,0	16,83	2,22	19,8	991,50	1,79	2,22	16,23	5,95	2,2	0,00	3,0

Datum	Vindrikt °	Fukt inne Rh%	Fukt ute Rh%	Vindhast m/s	Temp in °C	Temp ute °C	Nb. Män mm	Tryck Mbar	Daggp °C	Kyleffekt °C	Vix inne °C	Vix ute °C	Vindby m/s	Korr lufttryck	Nederb./dygn mm
2010-03-20 19:00	345	26	100	0,0	16,83	2,12	19,8	992,50	1,69	2,12	16,23	5,85	1,6	0,00	3,0
2010-03-20 19:30	356	26	100	1,4	16,83	1,22	19,8	992,50	0,79	1,22	16,23	4,95	3,3	0,00	3,0
2010-03-20 20:00	6	26	99	1,8	16,83	0,72	19,8	993,50	0,15	0,72	16,23	4,36	3,7	0,00	3,0
2010-03-20 20:30	6	26	98	3,5	16,73	0,61	19,8	993,50	-0,09	-3,57	16,13	4,17	4,7	0,00	3,0
2010-03-20 21:00	192	26	100	0,0	16,83	-0,39	19,8	994,50	-0,80	-0,39	16,23	3,34	4,1	0,00	3,0
2010-03-20 21:30	346	26	99	1,8	16,83	-1,79	19,8	994,50	-2,34	-1,79	16,23	1,86	4,9	0,00	3,0
2010-03-20 22:00	351	27	95	2,0	17,03	-2,59	19,8	995,50	-3,71	-2,59	16,47	0,71	4,5	0,00	3,0
2010-03-20 22:30	335	27	89	1,4	17,03	-2,99	19,8	996,50	-5,00	-2,99	16,47	-0,18	3,5	0,00	3,0
2010-03-20 23:00	320	27	88	0,0	17,13	-3,19	19,8	996,50	-5,35	-3,19	16,57	-0,45	2,4	0,00	3,0
2010-03-20 23:30	225	27	84	0,0	17,13	-3,39	19,8	997,50	-6,18	-3,39	16,57	-0,96	3,1	0,00	3,0
2010-03-21 00:00	89	27	81	0,0	17,13	-3,69	19,8	997,50	-6,96	-3,69	16,57	-1,49	1,6	0,00	0,0
2010-03-21 00:30	118	27	82	0,0	17,13	-4,09	19,8	998,51	-7,19	-4,09	16,57	-1,81	3,5	0,00	0,0
2010-03-21 01:00	197	27	85	0,0	17,13	-4,19	19,8	999,51	-6,80	-4,19	16,57	-1,69	1,8	0,00	0,0
2010-03-21 01:30	118	27	87	0,0	17,13	-4,59	19,8	999,51	-6,88	-4,59	16,57	-1,93	2,0	0,00	0,0
2010-03-21 02:00	356	27	79	0,0	17,13	-4,99	19,8	999,51	-8,56	-4,99	16,57	-2,93	2,6	0,00	0,0
2010-03-21 02:30	158	27	74	0,0	17,13	-5,69	19,8	999,51	-10,11	-5,69	16,57	-3,98	2,2	0,00	0,0
2010-03-21 03:00	11	27	76	0,0	17,23	-6,29	19,8	1000,51	-10,33	-6,29	16,67	-4,45	1,4	0,00	0,0
2010-03-21 03:30	99	27	79	0,0	17,23	-6,69	19,8	1000,51	-10,21	-6,69	16,67	-4,63	1,6	0,00	0,0
2010-03-21 04:00	11	26	82	0,0	17,23	-7,39	19,8	1000,51	-10,40	-7,39	16,63	-5,12	1,2	0,00	0,0
2010-03-21 04:30	356	26	83	1,2	17,23	-7,29	19,8	1000,51	-10,15	-7,29	16,63	-4,94	2,4	0,00	0,0
2010-03-21 05:00	18	26	78	0,0	17,23	-7,69	19,8	1000,51	-11,35	-7,69	16,63	-5,71	2,4	0,00	0,0
2010-03-21 05:30	20	26	76	0,0	17,23	-8,09	19,8	1001,51	-12,07	-8,09	16,63	-6,25	0,0	0,00	0,0
2010-03-21 06:00	20	26	74	0,0	17,23	-8,29	19,8	1001,51	-12,61	-8,29	16,63	-6,58	0,0	0,00	0,0
2010-03-21 06:30	20	26	74	0,0	17,23	-8,49	19,8	1001,51	-12,80	-8,49	16,63	-6,78	0,0	0,00	0,0
2010-03-21 07:00	14	26	75	0,0	17,23	-8,99	19,8	1001,51	-13,11	-8,99	16,63	-7,22	0,0	0,00	0,0
2010-03-21 07:30	16	26	75	0,0	17,33	-8,39	19,8	1001,51	-12,53	-8,39	16,73	-6,62	0,0	0,00	0,0
2010-03-21 08:00	17	26	76	0,0	17,33	-7,69	19,8	1002,51	-11,69	-7,69	16,73	-5,85	0,0	0,00	0,0
2010-03-21 08:30	15	26	78	0,0	17,23	-7,29	19,8	1002,51	-10,96	-7,29	16,63	-5,31	0,0	0,00	0,0
2010-03-21 09:00	17	26	78	0,0	17,23	-6,59	19,8	1002,51	-10,28	-6,59	16,63	-4,60	0,0	0,00	0,0
2010-03-21 09:30	9	26	74	0,0	17,23	-5,89	19,8	1002,51	-10,30	-5,89	16,63	-4,18	0,0	0,00	0,0
2010-03-21 10:00	10	26	61	0,0	17,23	-5,29	19,8	1002,51	-12,26	-5,29	16,63	-4,40	0,0	0,00	0,0
2010-03-21 10:30	290	26	61	0,0	17,13	-4,59	19,8	1002,51	-11,60	-4,59	16,53	-3,70	2,2	0,00	0,0
2010-03-21 11:00	305	26	62	0,0	16,93	-3,99	19,8	1002,51	-10,82	-3,99	16,33	-3,04	2,6	0,00	0,0
2010-03-21 11:30	332	26	62	1,6	16,73	-3,39	19,8	1002,51	-10,25	-3,39	16,13	-2,44	2,8	0,00	0,0
2010-03-21 12:00	236	26	66	1,2	16,53	-2,89	19,8	1002,51	-8,94	-2,89	15,93	-1,70	2,4	0,00	0,0
2010-03-21 12:30	337	26	64	1,6	16,43	-2,19	19,8	1003,51	-8,69	-2,19	15,83	-1,12	2,2	0,00	0,0
2010-03-21 13:00	347	26	63	0,0	16,43	-1,49	19,8	1003,51	-8,24	-1,49	15,83	-0,48	2,6	0,00	0,0
2010-03-21 13:30	324	26	58	0,0	16,33	-1,19	19,8	1003,51	-9,07	-1,19	15,73	-0,47	2,8	0,00	0,0
2010-03-21 14:00	333	26	57	1,8	16,33	-0,79	19,8	1003,51	-8,93	-0,79	15,73	-0,13	3,0	0,00	0,0
2010-03-21 14:30	313	26	60	1,2	16,33	-0,29	19,8	1003,51	-7,77	-0,29	15,73	0,54	3,5	0,00	0,0
2010-03-21 15:00	13	26	56	2,6	16,33	0,41	19,8	1003,51	-8,05	-1,37	15,73	1,02	5,0	0,00	0,0
2010-03-21 15:30	0	26	56	3,0	16,33	0,51	19,8	1003,51	-7,96	-2,47	15,73	1,12	6,6	0,00	0,0
2010-03-21 16:00	12	26	55	3,9	16,23	0,31	19,8	1003,51	-8,39	-5,12	15,63	0,87	4,9	0,00	0,0
2010-03-21 16:30	332	26	56	1,8	16,13	0,21	19,8	1003,51	-8,24	0,21	15,53	0,82	5,0	0,00	0,0
2010-03-21 17:00	13	26	58	2,0	16,13	-0,19	19,8	1003,51	-8,14	-0,19	15,53	0,53	5,8	0,00	0,0
2010-03-21 17:30	325	26	62	3,7	15,93	-0,89	19,8	1004,51	-7,89	-6,52	15,33	0,06	5,6	0,00	0,0
2010-03-21 18:00	328	26	65	1,4	15,83	-1,49	19,8	1004,51	-7,82	-1,49	15,23	-0,36	4,3	0,00	0,0
2010-03-21 18:30	356	26	68	1,8	15,83	-1,99	19,8	1005,51	-7,69	-1,99	15,23	-0,67	4,5	0,00	0,0
2010-03-21 19:00	3	26	70	1,2	15,83	-2,39	19,8	1005,51	-7,68	-2,39	15,23	-0,95	4,1	0,00	0,0
2010-03-21 19:30	351	26	72	1,8	15,83	-3,09	19,8	1006,51	-7,97	-3,09	15,23	-1,51	3,1	0,00	0,0

Datum	Vindrikt °	Fukt inne Rh%	Fukt ute Rh%	Vindhast m/s	Temp in °C	Temp ute °C	Nb. Mån mm	Tryck Mbar	Daggp °C	Kyleffekt °C	Vix inne °C	Vix ute °C	Vindby m/s	Korr lufttryck	Nederb./dygn mm
2010-03-21 20:00	351	26	72	1,4	15,73	-3,59	19,8	1006,51	-8,45	-3,59	15,13	-2,01	3,1	0,00	0,0
2010-03-21 20:30	332	26	73	1,6	15,73	-3,99	19,8	1006,51	-8,65	-3,99	15,13	-2,35	2,2	0,00	0,0
2010-03-21 21:00	325	26	66	0,0	15,63	-4,09	19,8	1006,51	-10,09	-4,09	15,03	-2,90	3,9	0,00	0,0
2010-03-21 21:30	316	26	69	1,2	15,63	-4,69	19,8	1007,51	-10,07	-4,69	15,03	-3,31	3,0	0,00	0,0
2010-03-21 22:00	320	26	68	1,6	15,63	-4,89	19,8	1007,51	-10,45	-4,89	15,03	-3,58	3,3	0,00	0,0
2010-03-21 22:30	333	26	70	0,0	15,83	-5,19	19,8	1007,51	-10,36	-5,19	15,23	-3,75	2,8	0,00	0,0
2010-03-21 23:00	7	26	74	0,0	15,93	-5,59	19,8	1008,51	-10,01	-5,59	15,33	-3,88	2,6	0,00	0,0
2010-03-21 23:30	15	26	77	1,8	16,23	-6,39	19,8	1008,51	-10,26	-6,39	15,63	-4,48	2,2	0,00	0,0
2010-03-22 00:00	347	26	82	3,5	16,43	-6,49	19,8	1008,51	-9,53	-11,59	15,83	-4,21	3,7	0,00	0,0
2010-03-22 00:30	328	26	84	3,3	16,43	-6,19	19,8	1008,51	-8,92	-11,25	15,83	-3,77	4,9	0,00	0,0
2010-03-22 01:00	31	26	85	2,8	16,33	-6,49	19,8	1008,51	-9,05	-10,12	15,73	-3,99	4,5	0,00	0,0
2010-03-22 01:30	351	26	85	0,0	16,33	-6,69	19,8	1008,51	-9,25	-6,69	15,73	-4,19	3,1	0,00	0,0
2010-03-22 02:00	328	26	85	0,0	16,33	-6,69	19,8	1008,51	-9,25	-6,69	15,73	-4,19	1,8	0,00	0,0
2010-03-22 02:30	336	26	85	0,0	16,43	-6,89	19,8	1009,51	-9,44	-6,89	15,83	-4,39	2,8	0,00	0,0
2010-03-22 03:00	300	26	85	0,0	16,43	-7,29	19,8	1009,51	-9,84	-7,29	15,83	-4,79	1,6	0,00	0,0
2010-03-22 03:30	351	26	86	0,0	16,53	-8,19	19,8	1009,51	-10,56	-8,19	15,93	-5,61	1,6	0,00	0,0
2010-03-22 04:00	114	26	88	0,0	16,63	-8,99	19,8	1009,51	-11,05	-8,99	16,03	-6,26	1,4	0,00	0,0
2010-03-22 04:30	53	26	90	0,0	16,63	-9,29	19,8	1009,51	-11,05	-9,29	16,03	-6,40	0,0	0,00	0,0
2010-03-22 05:00	347	26	95	0,0	16,73	-8,59	19,8	1009,51	-9,66	-8,59	16,13	-5,29	2,0	0,00	0,0
2010-03-22 05:30	343	26	96	0,0	16,73	-8,69	19,8	1009,51	-9,62	-8,69	16,13	-5,31	1,4	0,00	0,0
2010-03-22 06:00	334	26	97	0,0	16,83	-8,49	19,8	1009,51	-9,28	-8,49	16,23	-5,02	1,8	0,00	0,0
2010-03-22 06:30	338	26	96	0,0	16,83	-8,89	19,8	1009,51	-9,82	-8,89	16,23	-5,51	0,0	0,00	0,0
2010-03-22 07:00	311	26	99	0,0	16,83	-7,59	19,8	1009,51	-8,12	-7,59	16,23	-3,95	1,8	0,00	0,0
2010-03-22 07:30	330	26	98	0,0	16,83	-7,09	19,8	1010,51	-7,76	-7,09	16,23	-3,54	1,2	0,00	0,0
2010-03-22 08:00	327	26	96	0,0	16,83	-6,59	19,8	1010,51	-7,53	-6,59	16,23	-3,21	1,6	0,00	0,0
2010-03-22 08:30	327	26	94	0,0	16,83	-5,99	19,8	1010,51	-7,22	-5,99	16,23	-2,77	0,0	0,00	0,0
2010-03-22 09:00	312	26	93	0,0	16,83	-5,09	19,8	1010,51	-6,47	-5,09	16,23	-1,95	1,4	0,00	0,0
2010-03-22 09:30	335	26	83	2,8	16,73	-3,89	19,8	1010,51	-6,83	-7,28	16,13	-1,54	4,1	0,00	0,0
2010-03-22 10:00	316	26	79	3,1	16,53	-3,09	19,8	1010,51	-6,72	-6,41	15,93	-1,03	5,6	0,00	0,0
2010-03-22 10:30	342	26	72	3,5	16,23	-2,19	19,8	1010,51	-7,10	-6,73	15,63	-0,61	6,4	0,00	0,0
2010-03-22 11:00	318	26	70	4,1	16,03	-1,49	19,8	1010,51	-6,82	-8,50	15,43	-0,04	6,8	0,00	0,0
2010-03-22 11:30	324	26	64	2,6	15,83	-1,29	19,8	1011,51	-7,84	-3,16	15,23	-0,22	6,2	0,00	0,0
2010-03-22 12:00	316	26	60	3,5	15,63	-0,89	19,8	1011,51	-8,34	-5,26	15,03	-0,06	5,4	0,00	0,0
2010-03-22 12:30	329	26	62	3,0	15,53	-0,59	19,8	1011,51	-7,61	-3,67	14,93	0,36	6,4	0,00	0,0
2010-03-22 13:00	351	26	58	0,0	15,53	-0,29	19,8	1011,51	-8,23	-0,29	14,93	0,43	5,2	0,00	0,0
2010-03-22 13:30	323	26	56	4,1	15,43	-0,39	19,8	1011,51	-8,80	-7,18	14,83	0,22	5,0	0,00	0,0
2010-03-22 14:00	336	26	66	3,1	15,43	-0,59	19,8	1011,51	-6,76	-3,67	14,83	0,60	5,6	0,00	0,0
2010-03-22 14:30	306	26	54	1,4	15,53	-0,39	19,8	1011,51	-9,29	-0,39	14,93	0,11	5,2	0,00	0,0
2010-03-22 15:00	332	26	58	2,2	15,63	-0,09	19,8	1011,51	-8,04	-0,09	15,03	0,63	4,7	0,00	0,0
2010-03-22 15:30	332	26	60	0,0	15,73	0,01	19,8	1011,51	-7,49	0,01	15,13	0,84	4,5	0,00	0,0
2010-03-22 16:00	325	26	58	2,0	15,83	0,31	19,8	1011,51	-7,67	0,31	15,23	1,03	4,9	0,00	0,0
2010-03-22 16:30	330	26	61	2,2	15,93	-0,19	19,8	1011,51	-7,45	-0,19	15,33	0,70	4,9	0,00	0,0
2010-03-22 17:00	335	26	61	2,0	15,93	-0,29	19,8	1010,51	-7,55	-0,29	15,33	0,60	4,7	0,00	0,0
2010-03-22 17:30	328	26	63	2,2	15,93	-0,59	19,8	1010,51	-7,39	-0,59	15,33	0,42	4,5	0,00	0,0
2010-03-22 18:00	339	26	67	0,0	15,93	-1,29	19,8	1011,51	-7,22	-1,29	15,33	-0,04	3,3	0,00	0,0
2010-03-22 18:30	0	26	67	0,0	15,93	-2,29	19,8	1011,51	-8,17	-2,29	15,33	-1,04	1,6	0,00	0,0
2010-03-22 19:00	346	26	72	0,0	16,03	-2,59	19,8	1011,51	-7,49	-2,59	15,43	-1,01	2,4	0,00	0,0
2010-03-22 19:30	341	26	72	0,0	16,13	-3,19	19,8	1011,51	-8,06	-3,19	15,53	-1,61	3,3	0,00	0,0
2010-03-22 20:00	351	26	73	0,0	16,13	-3,59	19,8	1011,51	-8,26	-3,59	15,53	-1,95	1,8	0,00	0,0
2010-03-22 20:30	351	26	76	0,0	16,13	-4,39	19,8	1011,51	-8,50	-4,39	15,53	-2,54	0,0	0,00	0,0

Datum	Vindrikt °	Fukt inne Rh%	Fukt ute Rh%	Vindhast m/s	Temp in °C	Temp ute °C	Nb. Män mm	Tryck Mbar	Dagggp °C	Kyleffekt °C	Vix inne °C	Vix ute °C	Vindby m/s	Korr lufttryck	Nederb./dygn mm
2010-03-22 21:00	356	26	80	0,0	16,23	-5,09	19,8	1011,51	-8,49	-5,09	15,63	-2,96	0,0	0,00	0,0
2010-03-22 21:30	1	26	80	1,4	16,23	-5,49	19,8	1010,51	-8,88	-5,49	15,63	-3,36	1,8	0,00	0,0
2010-03-22 22:00	8	26	79	0,0	16,23	-5,59	19,8	1011,51	-9,14	-5,59	15,63	-3,53	2,0	0,00	0,0
2010-03-22 22:30	7	26	78	0,0	16,23	-6,19	19,8	1011,51	-9,89	-6,19	15,63	-4,20	0,0	0,00	0,0
2010-03-22 23:00	346	26	83	1,4	16,23	-6,29	19,8	1011,51	-9,17	-6,29	15,63	-3,94	2,6	0,00	0,0
2010-03-22 23:30	3	26	79	1,4	16,13	-6,99	19,8	1010,51	-10,50	-6,99	15,53	-4,93	2,0	0,00	0,0
2010-03-23 00:00	3	26	84	0,0	16,13	-6,89	19,8	1010,51	-9,60	-6,89	15,53	-4,47	2,0	0,00	0,0
2010-03-23 00:30	7	26	82	0,0	16,23	-7,69	19,8	1010,51	-10,70	-7,69	15,63	-5,42	2,6	0,00	0,0
2010-03-23 01:00	7	26	83	0,0	16,23	-8,69	19,8	1010,51	-11,52	-8,69	15,63	-6,34	1,2	0,00	0,0
2010-03-23 01:30	6	26	88	0,0	16,33	-9,09	19,8	1010,51	-11,15	-9,09	15,73	-6,36	1,2	0,00	0,0
2010-03-23 02:00	23	26	84	0,0	16,53	-10,19	19,8	1009,51	-12,83	-10,19	15,93	-7,77	0,0	0,00	0,0
2010-03-23 02:30	17	26	93	0,0	16,53	-9,99	19,8	1009,51	-11,32	-9,99	15,93	-6,86	0,0	0,00	0,0
2010-03-23 03:00	1	26	88	0,0	16,63	-8,89	19,8	1009,51	-10,95	-8,89	16,03	-6,16	1,4	0,00	0,0
2010-03-23 03:30	69	26	84	0,0	16,63	-10,80	19,8	1009,51	-13,41	-10,80	16,03	-8,37	0,0	0,00	0,0
2010-03-23 04:00	72	26	84	0,0	16,63	-11,90	19,8	1009,51	-14,49	-11,90	16,03	-9,47	0,0	0,00	0,0
2010-03-23 04:30	72	26	84	0,0	16,63	-11,70	19,8	1008,51	-14,30	-11,70	16,03	-9,27	0,0	0,00	0,0
2010-03-23 05:00	72	26	84	0,0	16,63	-11,60	19,8	1009,51	-14,20	-11,60	16,03	-9,17	0,0	0,00	0,0
2010-03-23 05:30	72	26	84	0,0	16,63	-12,20	19,8	1008,51	-14,78	-12,20	16,03	-9,77	0,0	0,00	0,0
2010-03-23 06:00	73	26	84	0,0	16,63	-12,30	19,8	1008,51	-14,88	-12,30	16,03	-9,87	0,0	0,00	0,0
2010-03-23 06:30	73	26	84	0,0	16,63	-12,10	19,8	1008,51	-14,69	-12,10	16,03	-9,67	0,0	0,00	0,0
2010-03-23 07:00	73	26	84	0,0	16,73	-11,40	19,8	1008,51	-14,00	-11,40	16,13	-8,97	0,0	0,00	0,0
2010-03-23 07:30	84	26	84	0,0	16,73	-10,70	19,8	1008,51	-13,32	-10,70	16,13	-8,27	0,0	0,00	0,0
2010-03-23 08:00	95	26	93	0,0	16,73	-9,59	19,8	1008,51	-10,93	-9,59	16,13	-6,46	0,0	0,00	0,0
2010-03-23 08:30	95	26	94	0,0	16,73	-8,69	19,8	1008,51	-9,90	-8,69	16,13	-5,47	0,0	0,00	0,0
2010-03-23 09:00	95	26	94	0,0	16,83	-7,69	19,8	1008,51	-8,90	-7,69	16,23	-4,47	0,0	0,00	0,0
2010-03-23 09:30	94	26	93	0,0	16,73	-6,49	19,8	1008,51	-7,86	-6,49	16,13	-3,36	0,0	0,00	0,0
2010-03-23 10:00	107	26	83	0,0	16,73	-4,89	19,8	1008,51	-7,80	-4,89	16,13	-2,54	1,2	0,00	0,0
2010-03-23 10:30	125	26	72	1,2	16,63	-3,69	19,8	1008,51	-8,54	-3,69	16,03	-2,11	2,2	0,00	0,0
2010-03-23 11:00	125	26	67	1,6	16,63	-3,19	19,8	1007,51	-9,03	-3,19	16,03	-1,94	4,3	0,00	0,0
2010-03-23 11:30	109	26	63	1,4	16,53	-2,59	19,8	1007,51	-9,28	-2,59	15,93	-1,58	3,3	0,00	0,0
2010-03-23 12:00	106	26	61	0,0	16,33	-2,19	19,8	1007,51	-9,34	-2,19	15,73	-1,30	3,1	0,00	0,0
2010-03-23 12:30	121	26	60	2,0	16,33	-1,49	19,8	1007,51	-8,90	-1,49	15,73	-0,66	3,0	0,00	0,0
2010-03-23 13:00	123	26	55	1,4	16,23	-0,89	19,8	1007,51	-9,51	-0,89	15,63	-0,34	2,8	0,00	0,0
2010-03-23 13:30	125	26	52	0,0	16,13	-0,49	19,8	1007,51	-9,89	-0,49	15,53	-0,09	3,0	0,00	0,0
2010-03-23 14:00	140	26	51	0,0	16,13	0,01	19,8	1006,51	-9,69	0,01	15,53	0,36	2,4	0,00	0,0
2010-03-23 14:30	178	26	53	0,0	16,13	0,31	19,8	1006,51	-8,89	0,31	15,53	0,76	2,4	0,00	0,0
2010-03-23 15:00	167	26	50	2,2	16,13	0,61	19,8	1006,51	-9,41	0,61	15,53	0,91	2,4	0,00	0,0
2010-03-23 15:30	141	26	50	0,0	16,13	0,31	19,8	1006,51	-9,68	0,31	15,53	0,61	2,2	0,00	0,0
2010-03-23 16:00	113	26	48	0,0	16,13	0,61	19,8	1006,51	-9,96	0,61	15,53	0,81	1,6	0,00	0,0
2010-03-23 16:30	92	26	48	0,0	16,03	0,11	19,8	1006,51	-10,42	0,11	15,43	0,31	1,6	0,00	0,0
2010-03-23 17:00	97	26	49	0,0	15,93	0,11	19,8	1006,51	-10,14	0,11	15,33	0,36	1,4	0,00	0,0
2010-03-23 17:30	97	26	50	0,0	15,83	-0,89	19,8	1007,51	-10,79	-0,89	15,23	-0,59	0,0	0,00	0,0
2010-03-23 18:00	172	26	55	0,0	15,83	-2,19	19,8	1007,51	-10,72	-2,19	15,23	-1,64	0,0	0,00	0,0
2010-03-23 18:30	194	26	58	0,0	15,83	-2,79	19,8	1007,51	-10,57	-2,79	15,23	-2,07	0,0	0,00	0,0
2010-03-23 19:00	188	26	60	0,0	15,93	-3,39	19,8	1007,51	-10,69	-3,39	15,33	-2,56	0,0	0,00	0,0
2010-03-23 19:30	185	26	61	0,0	16,03	-3,79	19,8	1007,51	-10,84	-3,79	15,43	-2,90	0,0	0,00	0,0
2010-03-23 20:00	176	26	62	0,0	16,33	-3,99	19,8	1008,51	-10,82	-3,99	15,73	-3,04	0,0	0,00	0,0
2010-03-23 20:30	182	26	63	0,0	16,43	-4,29	19,8	1008,51	-10,89	-4,29	15,83	-3,28	0,0	0,00	0,0
2010-03-23 21:00	178	26	64	0,0	16,53	-4,59	19,8	1008,51	-10,97	-4,59	15,93	-3,52	1,2	0,00	0,0
2010-03-23 21:30	177	26	66	0,0	16,43	-4,99	19,8	1008,51	-10,94	-4,99	15,83	-3,80	0,0	0,00	0,0

Datum	Vindrikt °	Fukt inne Rh%	Fukt ute Rh%	Vindhast m/s	Temp in °C	Temp ute °C	Nb. Män mm	Tryck Mbar	Daggp °C	Kyleffekt °C	Vix inne °C	Vix ute °C	Vindby m/s	Korr lufttryck	Nederb./dygn mm
2010-03-23 22:00	180	26	69	0,0	16,33	-5,69	19,8	1008,51	-11,02	-5,69	15,73	-4,31	0,0	0,00	0,0
2010-03-23 22:30	180	26	66	0,0	16,33	-5,39	19,8	1009,51	-11,32	-5,39	15,73	-4,20	0,0	0,00	0,0
2010-03-23 23:00	181	26	69	0,0	16,43	-5,79	19,8	1009,51	-11,12	-5,79	15,83	-4,41	0,0	0,00	0,0
2010-03-23 23:30	158	26	66	0,0	16,53	-5,49	19,8	1009,51	-11,42	-5,49	15,93	-4,30	1,2	0,00	0,0
2010-03-24 00:00	190	26	66	0,0	16,73	-5,39	19,8	1009,51	-11,32	-5,39	16,13	-4,20	1,2	0,00	0,0
2010-03-24 00:30	185	26	68	0,0	16,73	-5,49	19,8	1009,51	-11,03	-5,49	16,13	-4,18	0,0	0,00	0,0
2010-03-24 01:00	173	26	67	0,0	16,63	-5,49	19,8	1010,51	-11,22	-5,49	16,03	-4,24	0,0	0,00	0,0
2010-03-24 01:30	228	26	67	0,0	16,63	-5,29	19,8	1010,51	-11,03	-5,29	16,03	-4,04	0,0	0,00	0,0
2010-03-24 02:00	178	26	69	0,0	16,63	-5,49	19,8	1010,51	-10,83	-5,49	16,03	-4,11	1,2	0,00	0,0
2010-03-24 02:30	96	26	69	0,0	16,73	-5,79	19,8	1010,51	-11,12	-5,79	16,13	-4,41	1,8	0,00	0,0
2010-03-24 03:00	190	26	69	0,0	16,83	-5,69	19,8	1010,51	-11,02	-5,69	16,23	-4,31	1,4	0,00	0,0
2010-03-24 03:30	180	26	70	0,0	17,03	-5,89	19,8	1010,51	-11,03	-5,89	16,43	-4,45	1,4	0,00	0,0
2010-03-24 04:00	178	26	71	0,0	17,03	-6,09	19,8	1010,51	-11,03	-6,09	16,43	-4,58	1,4	0,00	0,0
2010-03-24 04:30	171	26	73	0,0	17,03	-6,79	19,8	1010,51	-11,34	-6,79	16,43	-5,15	1,2	0,00	0,0
2010-03-24 05:00	188	26	75	0,0	16,93	-7,09	19,8	1010,51	-11,28	-7,09	16,33	-5,31	1,2	0,00	0,0
2010-03-24 05:30	199	26	76	0,0	16,83	-7,29	19,8	1011,51	-11,30	-7,29	16,23	-5,45	1,6	0,00	0,0
2010-03-24 06:00	199	26	77	0,0	16,83	-7,39	19,8	1011,51	-11,23	-7,39	16,23	-5,48	2,0	0,00	0,0
2010-03-24 06:30	228	26	76	0,0	16,93	-7,29	19,8	1011,51	-11,30	-7,29	16,33	-5,45	1,8	0,00	0,0
2010-03-24 07:00	284	26	75	0,0	17,03	-7,19	19,8	1011,51	-11,38	-7,19	16,43	-5,41	1,8	0,00	0,0
2010-03-24 07:30	158	26	73	0,0	17,13	-6,99	19,8	1011,51	-11,54	-6,99	16,53	-5,35	2,0	0,00	0,0
2010-03-24 08:00	196	26	71	0,0	17,23	-6,49	19,8	1012,51	-11,42	-6,49	16,63	-4,98	1,8	0,00	0,0
2010-03-24 08:30	96	26	68	0,0	17,33	-5,89	19,8	1012,51	-11,41	-5,89	16,73	-4,58	1,4	0,00	0,0
2010-03-24 09:00	92	26	65	0,0	17,23	-5,09	19,8	1012,51	-11,24	-5,09	16,63	-3,96	1,4	0,00	0,0
2010-03-24 09:30	73	26	62	0,0	17,23	-4,49	19,8	1012,51	-11,29	-4,49	16,63	-3,54	0,0	0,00	0,0
2010-03-24 10:00	129	26	59	0,0	17,13	-3,69	19,8	1012,51	-11,19	-3,69	16,53	-2,92	1,2	0,00	0,0
2010-03-24 10:30	115	26	58	0,0	17,03	-2,69	19,8	1013,51	-10,48	-2,69	16,43	-1,97	1,4	0,00	0,0
2010-03-24 11:00	84	26	57	0,0	16,93	-2,09	19,8	1013,51	-10,15	-2,09	16,33	-1,43	2,0	0,00	0,0
2010-03-24 11:30	311	26	56	0,0	16,83	-2,19	19,8	1013,51	-10,48	-2,19	16,23	-1,58	1,6	0,00	0,0
2010-03-24 12:00	125	26	56	0,0	16,73	-1,09	19,8	1013,51	-9,45	-1,09	16,13	-0,48	2,2	0,00	0,0
2010-03-24 12:30	130	26	55	0,0	16,63	0,01	19,8	1013,51	-8,67	0,01	16,03	0,57	2,2	0,00	0,0
2010-03-24 13:00	127	26	55	0,0	16,63	0,41	19,8	1013,51	-8,30	0,41	16,03	0,97	2,4	0,00	0,0
2010-03-24 13:30	98	26	55	1,4	16,53	0,21	19,8	1013,51	-8,48	0,21	15,93	0,77	1,6	0,00	0,0
2010-03-24 14:00	94	26	54	0,0	16,43	0,41	19,8	1013,51	-8,55	0,41	15,83	0,91	1,6	0,00	0,0
2010-03-24 14:30	286	26	55	0,0	16,43	0,31	19,8	1013,51	-8,39	0,31	15,83	0,87	1,4	0,00	0,0
2010-03-24 15:00	91	26	55	1,8	16,33	0,51	19,8	1013,51	-8,21	0,51	15,73	1,07	2,2	0,00	0,0
2010-03-24 15:30	95	26	58	0,0	16,33	0,72	19,8	1013,51	-7,30	0,72	15,73	1,43	1,8	0,00	0,0
2010-03-24 16:00	93	26	59	0,0	16,23	1,02	19,8	1013,51	-6,78	1,02	15,63	1,79	2,4	0,00	0,0
2010-03-24 16:30	115	26	60	0,0	16,13	0,82	19,8	1013,51	-6,74	0,82	15,53	1,65	2,8	0,00	0,0
2010-03-24 17:00	154	26	62	1,2	16,13	0,72	19,8	1013,51	-6,38	0,72	15,53	1,66	2,4	0,00	0,0
2010-03-24 17:30	105	26	64	0,0	16,13	0,51	19,8	1013,51	-6,14	0,51	15,53	1,58	2,8	0,00	0,0
2010-03-24 18:00	107	26	67	0,0	16,23	0,31	19,8	1013,51	-5,70	0,31	15,63	1,57	1,8	0,00	0,0
2010-03-24 18:30	114	26	70	0,0	16,33	0,01	19,8	1013,51	-5,38	0,01	15,73	1,46	1,8	0,00	0,0
2010-03-24 19:00	110	26	74	0,0	16,53	-0,39	19,8	1014,51	-5,00	-0,39	15,93	1,32	1,6	0,00	0,0
2010-03-24 19:30	102	26	80	0,0	16,63	-0,69	19,8	1014,51	-4,21	-0,69	16,03	1,44	2,2	0,00	0,0
2010-03-24 20:00	96	26	83	1,4	16,73	-0,99	19,8	1014,51	-4,00	-0,99	16,13	1,36	2,4	0,00	0,0
2010-03-24 20:30	118	26	84	1,8	16,73	-1,29	19,8	1014,51	-4,13	-1,29	16,13	1,14	3,7	0,00	0,0
2010-03-24 21:00	118	26	88	1,6	16,73	-1,59	19,8	1014,51	-3,78	-1,59	16,13	1,15	4,3	0,00	0,0
2010-03-24 21:30	134	26	89	2,2	16,73	-1,89	19,8	1014,51	-3,92	-1,89	16,13	0,93	5,2	0,00	0,0
2010-03-24 22:00	109	26	89	0,0	16,63	-1,99	19,8	1014,51	-4,01	-1,99	16,03	0,83	3,9	0,00	0,0
2010-03-24 22:30	122	26	90	2,0	16,63	-2,09	19,8	1014,51	-3,96	-2,09	16,03	0,81	4,3	0,00	0,0

Datum	Vindrikt °	Fukt inne Rh%	Fukt ute Rh%	Vindhast m/s	Temp in °C	Temp ute °C	Nb. Män mm	Tryck Mbar	Daggp °C	Kyleffekt °C	Vix inne °C	Vix ute °C	Vindby m/s	Korr lufttryck	Nederb./dygn mm
2010-03-24 23:00	102	26	90	3,3	16,63	-2,19	19,8	1014,51	-4,06	-6,73	16,03	0,71	5,2	0,00	0,0
2010-03-24 23:30	92	26	91	2,4	16,63	-2,29	19,8	1014,51	-4,00	-4,22	16,03	0,69	3,7	0,00	0,0
2010-03-25 00:00	101	26	91	1,6	16,73	-2,49	19,8	1014,51	-4,20	-2,49	16,13	0,49	3,7	0,00	0,0
2010-03-25 00:30	109	26	91	1,2	16,93	-2,49	19,8	1014,51	-4,20	-2,49	16,33	0,49	3,7	0,00	0,0
2010-03-25 01:00	128	26	90	2,2	17,03	-2,69	19,8	1014,51	-4,55	-2,69	16,43	0,21	4,9	0,00	0,0
2010-03-25 01:30	103	26	89	1,2	17,03	-2,89	19,8	1014,51	-4,90	-2,89	16,43	-0,08	3,9	0,00	0,0
2010-03-25 02:00	83	26	88	2,2	17,03	-2,99	19,8	1014,51	-5,15	-2,99	16,43	-0,25	3,9	0,00	0,0
2010-03-25 02:30	100	26	87	1,8	17,03	-3,09	19,8	1014,51	-5,41	-3,09	16,43	-0,43	4,9	0,00	0,0
2010-03-25 03:00	99	26	86	1,4	17,03	-3,19	19,8	1014,51	-5,66	-3,19	16,43	-0,61	4,7	0,00	0,0
2010-03-25 03:30	92	26	87	3,0	16,93	-3,29	19,8	1014,51	-5,60	-6,62	16,33	-0,63	4,7	0,00	0,0
2010-03-25 04:00	118	26	89	4,3	16,93	-3,39	19,8	1014,51	-5,39	-10,79	16,33	-0,58	4,7	0,00	0,0
2010-03-25 04:30	124	26	92	3,1	16,93	-3,49	19,8	1014,51	-5,04	-6,84	16,33	-0,44	4,9	0,00	0,0
2010-03-25 05:00	118	26	92	2,8	17,03	-3,59	19,8	1014,51	-5,14	-6,95	16,43	-0,54	5,2	0,00	0,0
2010-03-25 05:30	140	26	93	1,8	17,03	-3,59	19,8	1013,51	-4,99	-3,59	16,43	-0,45	6,0	0,00	0,0
2010-03-25 06:00	113	26	94	2,4	17,13	-3,69	19,8	1013,51	-4,94	-5,70	16,53	-0,47	4,3	0,00	0,0
2010-03-25 06:30	116	26	97	2,6	17,23	-3,79	19,8	1013,51	-4,61	-5,80	16,63	-0,32	5,6	0,00	0,0
2010-03-25 07:00	115	26	99	1,6	17,23	-3,69	19,8	1013,51	-4,23	-3,69	16,63	-0,05	5,8	0,00	0,0
2010-03-25 07:30	107	26	100	2,4	17,23	-3,69	19,8	1013,51	-4,10	-5,70	16,63	0,04	4,9	0,00	0,0
2010-03-25 08:00	120	26	100	1,4	17,23	-3,49	19,8	1013,51	-3,90	-3,49	16,63	0,24	5,0	0,00	0,0
2010-03-25 08:30	122	26	100	3,3	17,23	-3,19	19,8	1013,51	-3,60	-7,86	16,63	0,54	4,1	0,00	0,0
2010-03-25 09:00	123	26	100	1,6	17,23	-2,69	19,8	1013,51	-3,10	-2,69	16,63	1,04	6,0	0,00	0,0
2010-03-25 09:30	87	26	98	2,8	17,23	-2,29	19,8	1013,51	-2,98	-5,53	16,63	1,27	5,8	0,00	0,0
2010-03-25 10:00	119	26	96	4,5	17,23	-1,89	19,8	1013,51	-2,87	-10,21	16,63	1,50	6,0	0,00	0,0
2010-03-25 10:30	121	26	95	2,8	17,23	-1,49	19,8	1013,51	-2,62	-4,66	16,63	1,82	6,0	0,00	0,0
2010-03-25 11:00	127	26	94	1,4	17,23	-1,39	19,8	1012,51	-2,67	-1,39	16,63	1,83	5,8	0,00	0,0
2010-03-25 11:30	119	26	94	4,1	17,13	-1,29	19,8	1012,51	-2,57	-8,26	16,53	1,93	6,4	0,00	0,0
2010-03-25 12:00	115	26	95	3,1	17,03	-0,89	19,8	1012,51	-2,02	-4,00	16,43	2,42	5,6	0,00	0,0
2010-03-25 12:30	116	26	95	4,3	16,93	-0,49	19,8	1012,51	-1,63	-7,30	16,33	2,82	6,4	0,00	0,0
2010-03-25 13:00	89	26	95	2,4	16,83	-0,39	19,8	1011,51	-1,53	-2,21	16,23	2,92	6,8	0,00	0,0
2010-03-25 13:30	141	26	96	1,2	16,83	-0,29	19,8	1011,51	-1,28	-0,29	16,23	3,10	6,0	0,00	0,0
2010-03-25 14:00	106	26	98	4,1	16,73	-0,39	19,8	1010,51	-1,09	-7,18	16,13	3,17	5,4	0,00	0,0
2010-03-25 14:30	111	26	100	3,5	16,83	-0,39	19,8	1010,51	-0,80	-4,70	16,23	3,34	6,0	0,00	0,0
2010-03-25 15:00	129	26	100	3,9	16,93	-0,29	19,8	1010,51	-0,70	-5,82	16,33	3,44	5,6	0,00	0,0
2010-03-25 15:30	105	26	100	3,9	17,03	-0,09	19,8	1009,51	-0,51	-5,59	16,43	3,64	4,5	0,00	0,0
2010-03-25 16:00	105	26	100	0,0	17,03	0,11	19,8	1009,51	-0,31	0,11	16,43	3,84	4,5	0,00	0,0
2010-03-25 16:30	116	26	100	2,0	17,13	0,31	19,8	1009,51	-0,11	0,31	16,53	4,04	4,7	0,00	0,0
2010-03-25 17:00	120	26	100	1,2	17,03	0,51	19,8	1009,51	0,09	0,51	16,43	4,24	3,9	0,00	0,0
2010-03-25 17:30	97	26	100	0,0	17,03	0,72	19,8	1009,51	0,29	0,72	16,43	4,44	3,0	0,00	0,0
2010-03-25 18:00	93	26	100	0,0	16,93	0,51	21,6	1009,51	0,09	0,51	16,33	4,24	1,8	1,80	1,8
2010-03-25 18:30	108	26	100	0,0	16,83	0,31	21,6	1008,51	-0,11	0,31	16,23	4,04	2,6	1,80	1,8
2010-03-25 19:00	94	26	100	0,0	16,83	0,31	21,6	1009,51	-0,11	0,31	16,23	4,04	1,6	0,00	1,8
2010-03-25 19:30	88	26	100	0,0	16,83	0,31	21,6	1009,51	-0,11	0,31	16,23	4,04	2,0	0,00	1,8
2010-03-25 20:00	100	26	100	0,0	16,93	0,41	21,6	1009,51	-0,01	0,41	16,33	4,14	1,8	0,00	1,8
2010-03-25 20:30	93	26	100	0,0	17,03	0,41	21,6	1009,51	-0,01	0,41	16,43	4,14	3,5	0,00	1,8
2010-03-25 21:00	107	26	100	0,0	17,23	0,41	21,6	1009,51	-0,01	0,41	16,63	4,14	1,8	0,00	1,8
2010-03-25 21:30	101	26	100	0,0	17,23	0,41	21,6	1008,51	-0,01	0,41	16,63	4,14	1,4	0,00	1,8
2010-03-25 22:00	96	26	100	0,0	17,23	0,31	21,6	1008,51	-0,11	0,31	16,63	4,04	1,2	0,00	1,8
2010-03-25 22:30	89	26	100	1,2	17,23	0,21	21,6	1008,51	-0,21	0,21	16,63	3,94	1,4	0,00	1,8
2010-03-25 23:00	84	26	100	0,0	17,23	0,11	21,6	1008,51	-0,31	0,11	16,63	3,84	1,4	0,00	1,8
2010-03-25 23:30	101	26	100	0,0	17,13	-0,09	21,6	1008,51	-0,51	-0,09	16,53	3,64	1,4	0,00	1,8

Datum	Vindrikt °	Fukt inne Rh%	Fukt ute Rh%	Vindhast m/s	Temp in °C	Temp ute °C	Nb. Mån mm	Tryck Mbar	Daggp °C	Kyleffekt °C	Vix inne °C	Vix ute °C	Vindby m/s	Korr lufttryck	Nederb./dygn mm
2010-03-26 00:00	15	26	100	0,0	17,03	-0,49	21,6	1008,51	-0,90	-0,49	16,43	3,24	0,0	0,00	0,0
2010-03-26 00:30	105	26	100	0,0	17,03	-0,79	21,6	1007,51	-1,20	-0,79	16,43	2,94	0,0	0,00	0,0
2010-03-26 01:00	91	26	100	0,0	17,03	-0,59	21,6	1007,51	-1,00	-0,59	16,43	3,14	0,0	0,00	0,0
2010-03-26 01:30	107	26	100	0,0	17,13	-0,49	21,6	1007,51	-0,90	-0,49	16,53	3,24	1,4	0,00	0,0
2010-03-26 02:00	101	26	100	0,0	17,23	-0,29	21,6	1007,51	-0,70	-0,29	16,63	3,44	2,0	0,00	0,0
2010-03-26 02:30	96	26	100	0,0	17,23	-0,19	21,6	1006,51	-0,60	-0,19	16,63	3,54	1,2	0,00	0,0
2010-03-26 03:00	123	26	100	0,0	17,33	0,01	21,6	1006,51	-0,41	0,01	16,73	3,74	1,6	0,00	0,0
2010-03-26 03:30	104	26	100	0,0	17,33	-0,09	21,6	1006,51	-0,51	-0,09	16,73	3,64	2,0	0,00	0,0
2010-03-26 04:00	106	26	100	1,2	17,33	-0,19	21,6	1006,51	-0,60	-0,19	16,73	3,54	2,4	0,00	0,0
2010-03-26 04:30	96	26	100	0,0	17,33	-0,29	21,6	1005,51	-0,70	-0,29	16,73	3,44	1,8	0,00	0,0
2010-03-26 05:00	89	26	100	0,0	17,33	-0,29	21,6	1005,51	-0,70	-0,29	16,73	3,44	2,6	0,00	0,0
2010-03-26 05:30	114	26	100	1,8	17,23	-0,39	21,6	1005,51	-0,80	-0,39	16,63	3,34	2,0	0,00	0,0
2010-03-26 06:00	94	26	100	1,2	17,23	-0,29	21,6	1004,51	-0,70	-0,29	16,63	3,44	3,0	0,00	0,0
2010-03-26 06:30	98	26	100	0,0	17,23	-0,19	21,6	1004,51	-0,60	-0,19	16,63	3,54	1,8	0,00	0,0
2010-03-26 07:00	95	26	100	0,0	17,33	0,01	21,6	1004,51	-0,41	0,01	16,73	3,74	2,2	0,00	0,0
2010-03-26 07:30	101	26	100	0,0	17,33	0,31	21,6	1003,51	-0,11	0,31	16,73	4,04	1,4	0,00	0,0
2010-03-26 08:00	103	26	100	1,2	17,43	0,41	21,6	1003,51	-0,01	0,41	16,83	4,14	1,6	0,00	0,0
2010-03-26 08:30	85	27	100	1,2	17,43	0,82	21,6	1003,51	0,39	0,82	16,87	4,54	1,4	0,00	0,0
2010-03-26 09:00	98	27	100	0,0	17,43	1,02	21,6	1003,51	0,59	1,02	16,87	4,75	2,8	0,00	0,0
2010-03-26 09:30	81	27	100	0,0	17,43	1,52	21,6	1003,51	1,09	1,52	16,87	5,25	2,0	0,00	0,0
2010-03-26 10:00	105	27	100	0,0	17,43	1,82	21,6	1003,51	1,39	1,82	16,87	5,55	1,4	0,00	0,0
2010-03-26 10:30	93	27	100	0,0	17,33	2,32	21,6	1002,51	1,89	2,32	16,77	6,05	1,4	0,00	0,0
2010-03-26 11:00	91	27	99	0,0	17,33	2,42	21,6	1002,51	1,84	2,42	16,77	6,06	1,6	0,00	0,0
2010-03-26 11:30	91	26	99	0,0	17,23	2,52	22,2	1002,51	1,94	2,52	16,63	6,16	1,2	0,60	0,6
2010-03-26 12:00	110	27	96	1,2	17,23	3,32	22,2	1002,51	2,29	3,32	16,67	6,70	1,8	0,60	0,6
2010-03-26 12:30	96	27	92	0,0	17,23	3,42	22,2	1002,51	1,78	3,42	16,67	6,47	1,6	0,00	0,6
2010-03-26 13:00	108	27	93	0,0	17,23	3,32	22,2	1002,51	1,84	3,32	16,67	6,45	1,6	0,00	0,6
2010-03-26 13:30	104	27	91	0,0	17,23	3,72	22,2	1001,51	1,92	3,72	16,67	6,69	1,8	0,00	0,6
2010-03-26 14:00	91	27	90	0,0	17,23	3,82	22,2	1001,51	1,85	3,82	16,67	6,71	1,4	0,00	0,6
2010-03-26 14:30	8	27	98	0,0	17,13	2,72	22,2	1001,51	2,00	2,72	16,57	6,27	1,6	0,00	0,6
2010-03-26 15:00	183	27	95	0,0	17,13	3,12	22,2	1001,51	1,94	3,12	16,57	6,42	1,2	0,00	0,6
2010-03-26 15:30	105	27	97	0,0	17,03	2,72	22,2	1001,51	1,85	2,72	16,47	6,19	1,4	0,00	0,6
2010-03-26 16:00	272	27	100	0,0	17,03	2,32	22,2	1000,51	1,89	2,32	16,47	6,05	1,8	0,00	0,6
2010-03-26 16:30	351	27	100	0,0	17,03	2,12	22,2	1001,51	1,69	2,12	16,47	5,85	2,0	0,00	0,6
2010-03-26 17:00	100	27	100	0,0	17,03	1,72	22,2	1000,51	1,29	1,72	16,47	5,45	1,8	0,00	0,6
2010-03-26 17:30	320	27	100	0,0	16,93	1,32	22,2	1000,51	0,89	1,32	16,37	5,05	1,4	0,00	0,6
2010-03-26 18:00	315	27	100	0,0	16,93	1,02	22,2	1000,51	0,59	1,02	16,37	4,75	2,0	0,00	0,6
2010-03-26 18:30	166	27	100	0,0	16,93	0,92	22,2	1000,51	0,49	0,92	16,37	4,64	2,4	0,00	0,6
2010-03-26 19:00	99	27	100	0,0	17,03	0,72	22,2	1001,51	0,29	0,72	16,47	4,44	2,0	0,00	0,6
2010-03-26 19:30	101	27	100	1,2	17,03	0,61	22,2	1001,51	0,19	0,61	16,47	4,34	2,4	0,00	0,6
2010-03-26 20:00	90	27	100	0,0	17,13	0,61	22,2	1001,51	0,19	0,61	16,57	4,34	2,6	0,00	0,6
2010-03-26 20:30	96	27	100	0,0	17,23	0,41	22,2	1001,51	-0,01	0,41	16,67	4,14	1,4	0,00	0,6
2010-03-26 21:00	31	27	100	0,0	17,33	0,31	22,2	1001,51	-0,11	0,31	16,77	4,04	0,0	0,00	0,6
2010-03-26 21:30	116	27	100	0,0	17,33	0,21	22,2	1001,51	-0,21	0,21	16,77	3,94	1,6	0,00	0,6
2010-03-26 22:00	116	27	100	0,0	17,33	0,11	22,2	1001,51	-0,31	0,11	16,77	3,84	2,0	0,00	0,6
2010-03-26 22:30	87	27	100	0,0	17,33	0,11	22,2	1001,51	-0,31	0,11	16,77	3,84	1,6	0,00	0,6
2010-03-26 23:00	100	27	100	0,0	17,33	0,01	22,2	1001,51	-0,41	0,01	16,77	3,74	2,2	0,00	0,6
2010-03-26 23:30	33	27	100	0,0	17,33	-0,09	22,2	1001,51	-0,51	-0,09	16,77	3,64	1,4	0,00	0,6
2010-03-27 00:00	93	27	100	0,0	17,33	-0,19	22,2	1000,51	-0,60	-0,19	16,77	3,54	1,8	0,00	0,0
2010-03-27 00:30	86	27	100	1,6	17,33	-0,19	22,2	1000,51	-0,60	-0,19	16,77	3,54	1,8	0,00	0,0

Datum	Vindrikt °	Fukt inne Rh%	Fukt ute Rh%	Vindhast m/s	Temp in °C	Temp ute °C	Nb. Mån mm	Tryck Mbar	Daggp °C	Kyleffekt °C	Vix inne °C	Vix ute °C	Vindby m/s	Korr lufttryck	Nederb./dygn mm
2010-03-27 01:00	97	27	100	0,0	17,33	-0,19	22,2	1000,51	-0,60	-0,19	16,77	3,54	2,2	0,00	0,0
2010-03-27 01:30	107	27	100	2,0	17,43	-0,19	22,2	1000,51	-0,60	-0,19	16,87	3,54	2,8	0,00	0,0
2010-03-27 02:00	88	27	100	0,0	17,53	-0,09	22,2	1001,51	-0,51	-0,09	16,97	3,64	2,4	0,00	0,0
2010-03-27 02:30	98	27	100	0,0	17,53	-0,09	22,2	1000,51	-0,51	-0,09	16,97	3,64	2,0	0,00	0,0
2010-03-27 03:00	98	27	100	1,2	17,53	-0,09	22,2	1001,51	-0,51	-0,09	16,97	3,64	1,8	0,00	0,0
2010-03-27 03:30	89	27	100	0,0	17,63	-0,09	22,2	1000,51	-0,51	-0,09	17,07	3,64	2,2	0,00	0,0
2010-03-27 04:00	93	27	100	0,0	17,63	-0,19	22,2	1000,51	-0,60	-0,19	17,07	3,54	2,2	0,00	0,0
2010-03-27 04:30	86	27	100	0,0	17,53	-0,19	22,2	1000,51	-0,60	-0,19	16,97	3,54	2,8	0,00	0,0
2010-03-27 05:00	96	27	100	2,4	17,53	-0,29	22,2	1000,51	-0,70	-2,11	16,97	3,44	3,3	0,00	0,0
2010-03-27 05:30	99	27	100	0,0	17,53	-0,39	22,2	1000,51	-0,80	-0,39	16,97	3,34	2,6	0,00	0,0
2010-03-27 06:00	77	27	100	0,0	17,53	-0,39	22,2	1000,51	-0,80	-0,39	16,97	3,34	2,8	0,00	0,0
2010-03-27 06:30	109	27	100	0,0	17,53	-0,89	22,2	1000,51	-1,30	-0,89	16,97	2,84	3,5	0,00	0,0
2010-03-27 07:00	219	27	100	0,0	17,53	-1,29	22,2	1000,51	-1,70	-1,29	16,97	2,44	2,8	0,00	0,0
2010-03-27 07:30	85	27	100	2,0	17,53	-1,59	22,2	1000,51	-2,00	-1,59	16,97	2,14	2,8	0,00	0,0
2010-03-27 08:00	103	27	100	0,0	17,53	-1,59	22,2	1000,51	-2,00	-1,59	16,97	2,14	2,6	0,00	0,0
2010-03-27 08:30	108	27	100	0,0	17,53	-1,79	22,2	1000,51	-2,20	-1,79	16,97	1,94	3,0	0,00	0,0
2010-03-27 09:00	315	27	100	1,6	17,63	-1,89	22,2	1000,51	-2,30	-1,89	17,07	1,84	3,1	0,00	0,0
2010-03-27 09:30	225	27	100	0,0	17,63	-1,99	22,2	1000,51	-2,40	-1,99	17,07	1,74	3,5	0,00	0,0
2010-03-27 10:00	116	27	100	0,0	17,63	-2,09	22,2	1000,51	-2,50	-2,09	17,07	1,64	2,6	0,00	0,0
2010-03-27 10:30	77	27	100	2,6	17,63	-2,19	22,2	999,51	-2,60	-4,11	17,07	1,54	4,3	0,00	0,0
2010-03-27 11:00	104	27	99	0,0	17,63	-2,39	22,2	999,51	-2,94	-2,39	17,07	1,26	3,7	0,00	0,0
2010-03-27 11:30	74	27	99	0,0	17,53	-2,19	22,2	999,51	-2,74	-2,19	16,97	1,46	4,1	0,00	0,0
2010-03-27 12:00	108	27	98	0,0	17,53	-2,19	22,2	999,51	-2,88	-2,19	16,97	1,37	3,9	0,00	0,0
2010-03-27 12:30	84	27	98	1,4	17,43	-2,39	22,2	999,51	-3,08	-2,39	16,87	1,17	3,7	0,00	0,0
2010-03-27 13:00	90	27	99	1,6	17,43	-2,49	22,2	998,51	-3,04	-2,49	16,87	1,16	3,3	0,00	0,0
2010-03-27 13:30	73	27	98	2,4	17,53	-2,69	22,2	998,51	-3,38	-4,64	16,97	0,87	4,7	0,00	0,0
2010-03-27 14:00	213	27	95	0,0	17,53	-2,39	22,2	998,51	-3,51	-2,39	16,97	0,91	4,9	0,00	0,0
2010-03-27 14:30	182	27	96	0,0	17,63	-2,29	22,2	997,50	-3,27	-2,29	17,07	1,10	4,1	0,00	0,0
2010-03-27 15:00	99	27	97	2,0	17,63	-2,59	22,2	997,50	-3,42	-2,59	17,07	0,88	3,1	0,00	0,0
2010-03-27 15:30	98	27	98	2,4	17,63	-2,99	22,2	997,50	-3,68	-4,96	17,07	0,57	3,7	0,00	0,0
2010-03-27 16:00	89	27	100	0,0	17,63	-3,09	22,2	997,50	-3,50	-3,09	17,07	0,64	3,5	0,00	0,0
2010-03-27 16:30	93	27	100	0,0	17,63	-3,19	22,2	997,50	-3,60	-3,19	17,07	0,54	3,7	0,00	0,0
2010-03-27 17:00	102	27	100	0,0	17,63	-3,39	22,2	996,50	-3,80	-3,39	17,07	0,34	3,5	0,00	0,0
2010-03-27 17:30	87	27	100	2,0	17,53	-3,59	22,2	996,50	-4,00	-3,59	16,97	0,14	3,7	0,00	0,0
2010-03-27 18:00	158	27	100	0,0	17,53	-3,69	22,2	996,50	-4,10	-3,69	16,97	0,04	3,1	0,00	0,0
2010-03-27 18:30	230	27	100	0,0	17,53	-4,09	22,2	996,50	-4,50	-4,09	16,97	-0,36	1,6	0,00	0,0
2010-03-27 19:00	125	27	100	0,0	17,63	-4,29	22,2	996,50	-4,69	-4,29	17,07	-0,56	1,8	0,00	0,0
2010-03-27 19:30	356	27	100	1,2	17,63	-4,39	22,2	996,50	-4,79	-4,39	17,07	-0,66	1,8	0,00	0,0
2010-03-27 20:00	176	27	100	0,0	17,63	-4,49	22,2	996,50	-4,89	-4,49	17,07	-0,76	1,8	0,00	0,0
2010-03-27 20:30	154	27	100	0,0	17,73	-4,69	22,2	996,50	-5,09	-4,69	17,17	-0,96	1,6	0,00	0,0
2010-03-27 21:00	72	27	100	0,0	17,73	-4,79	22,2	996,50	-5,19	-4,79	17,17	-1,06	2,6	0,00	0,0
2010-03-27 21:30	3	27	100	0,0	17,63	-4,99	22,2	995,50	-5,39	-4,99	17,07	-1,26	3,0	0,00	0,0
2010-03-27 22:00	338	27	100	0,0	17,63	-4,99	22,2	995,50	-5,39	-4,99	17,07	-1,26	3,0	0,00	0,0
2010-03-27 22:30	286	27	100	0,0	17,53	-5,19	22,2	995,50	-5,59	-5,19	16,97	-1,46	3,7	0,00	0,0
2010-03-27 23:00	101	27	100	0,0	17,53	-5,29	22,2	995,50	-5,69	-5,29	16,97	-1,56	3,7	0,00	0,0
2010-03-27 23:30	174	27	100	0,0	17,53	-5,39	22,2	995,50	-5,79	-5,39	16,97	-1,66	3,0	0,00	0,0
2010-03-28 00:00	310	27	100	0,0	17,63	-5,49	22,2	995,50	-5,89	-5,49	17,07	-1,76	3,7	0,00	0,0
2010-03-28 00:30	2	27	99	0,0	17,73	-5,59	22,2	995,50	-6,13	-5,59	17,17	-1,95	3,5	0,00	0,0
2010-03-28 01:00	12	27	97	1,2	17,73	-5,69	22,2	995,50	-6,50	-5,69	17,17	-2,22	4,1	0,00	0,0
2010-03-28 01:30	7	27	97	1,2	17,83	-5,89	22,2	995,50	-6,70	-5,89	17,27	-2,42	3,5	0,00	0,0

Datum	Vindrikt °	Fukt inne Rh%	Fukt ute Rh%	Vindhast m/s	Temp in °C	Temp ute °C	Nb. Mån mm	Tryck Mbar	Daggp °C	Kyleffekt °C	Vix inne °C	Vix ute °C	Vindby m/s	Korr lufttryck	Nederb./dygn mm
2010-03-28 03:00	16	27	96	1,8	17,93	-5,99	22,2	994,50	-6,94	-5,99	17,37	-2,61	3,5	0,00	0,0
2010-03-28 03:30	7	27	96	2,6	17,93	-6,09	22,2	994,50	-7,04	-8,23	17,37	-2,71	3,5	0,00	0,0
2010-03-28 04:00	356	27	95	1,2	17,93	-6,09	22,2	994,50	-7,18	-6,09	17,37	-2,79	3,7	0,00	0,0
2010-03-28 04:30	351	27	94	1,2	17,83	-6,19	22,2	994,50	-7,42	-6,19	17,27	-2,97	3,3	0,00	0,0
2010-03-28 05:00	2	27	94	2,6	17,83	-6,19	22,2	994,50	-7,42	-8,34	17,27	-2,97	3,7	0,00	0,0
2010-03-28 05:30	351	27	93	1,4	17,73	-6,19	22,2	993,50	-7,56	-6,19	17,17	-3,06	4,3	0,00	0,0
2010-03-28 06:00	7	27	94	2,4	17,73	-6,29	22,2	993,50	-7,52	-8,44	17,17	-3,07	3,3	0,00	0,0
2010-03-28 06:30	1	27	94	1,4	17,73	-6,69	22,2	993,50	-7,91	-6,69	17,17	-3,47	3,7	0,00	0,0
2010-03-28 07:00	8	27	93	1,2	17,73	-6,99	22,2	994,50	-8,35	-6,99	17,17	-3,86	3,0	0,00	0,0
2010-03-28 07:30	3	27	93	0,0	17,73	-6,79	22,2	994,50	-8,16	-6,79	17,17	-3,66	2,0	0,00	0,0
2010-03-28 08:00	0	27	90	2,2	17,63	-6,39	22,2	994,50	-8,20	-6,39	17,07	-3,50	3,0	0,00	0,0
2010-03-28 08:30	0	26	90	0,0	17,63	-6,39	22,2	994,50	-8,20	-6,39	17,03	-3,50	3,9	0,00	0,0
2010-03-28 09:00	4	26	89	1,2	17,73	-6,49	22,2	993,50	-8,44	-6,49	17,13	-3,68	3,0	0,00	0,0
2010-03-28 09:30	8	26	88	0,0	17,83	-6,29	22,2	993,50	-8,40	-6,29	17,23	-3,56	2,6	0,00	0,0
2010-03-28 10:00	0	26	85	1,8	17,83	-5,79	22,2	994,50	-8,37	-5,79	17,23	-3,29	3,1	0,00	0,0
2010-03-28 10:30	5	26	83	2,2	17,73	-5,49	22,2	993,50	-8,39	-5,49	17,13	-3,14	3,7	0,00	0,0
2010-03-28 11:00	8	26	81	2,6	17,63	-4,99	22,2	993,50	-8,23	-7,07	17,03	-2,79	4,3	0,00	0,0
2010-03-28 11:30	343	27	80	1,4	17,43	-4,89	22,2	993,50	-8,30	-4,89	16,87	-2,76	4,3	0,00	0,0
2010-03-28 12:00	0	27	79	1,6	17,23	-4,09	22,2	993,50	-7,69	-4,09	16,67	-2,03	3,5	0,00	0,0
2010-03-28 12:30	6	27	78	3,0	17,13	-4,09	22,2	993,50	-7,86	-7,50	16,57	-2,10	3,7	0,00	0,0
2010-03-28 13:00	0	27	77	2,0	17,13	-3,69	22,2	993,50	-7,64	-3,69	16,57	-1,77	3,5	0,00	0,0
2010-03-28 13:30	54	27	76	0,0	17,13	-3,69	22,2	993,50	-7,82	-3,69	16,57	-1,84	3,5	0,00	0,0
2010-03-28 14:00	2	27	74	0,0	17,23	-3,29	22,2	993,50	-7,79	-3,29	16,67	-1,58	3,0	0,00	0,0
2010-03-28 14:30	0	27	74	1,8	17,33	-3,19	22,2	993,50	-7,70	-3,19	16,77	-1,48	3,7	0,00	0,0
2010-03-28 15:00	351	27	74	0,0	17,43	-2,99	22,2	993,50	-7,50	-2,99	16,87	-1,28	3,5	0,00	0,0
2010-03-28 15:30	356	27	73	0,0	17,43	-2,99	22,2	993,50	-7,69	-2,99	16,87	-1,35	2,0	0,00	0,0
2010-03-28 16:00	356	27	74	0,0	17,33	-2,79	22,2	993,50	-7,31	-2,79	16,77	-1,08	1,6	0,00	0,0
2010-03-28 16:30	8	27	74	0,0	17,33	-2,69	22,2	993,50	-7,21	-2,69	16,77	-0,98	2,0	0,00	0,0
2010-03-28 17:00	3	27	76	0,0	17,23	-2,89	22,2	993,50	-7,05	-2,89	16,67	-1,04	1,6	0,00	0,0
2010-03-28 17:30	4	27	79	0,0	17,13	-2,99	22,2	993,50	-6,62	-2,99	16,57	-0,93	1,6	0,00	0,0
2010-03-28 18:00	11	27	84	0,0	17,13	-3,09	22,2	994,50	-5,88	-3,09	16,57	-0,66	1,4	0,00	0,0
2010-03-28 18:30	25	27	83	0,0	17,13	-3,09	22,2	994,50	-6,05	-3,09	16,57	-0,74	1,2	0,00	0,0
2010-03-28 19:00	87	27	82	0,0	17,13	-3,39	22,2	994,50	-6,50	-3,39	16,57	-1,11	1,8	0,00	0,0
2010-03-28 19:30	96	27	86	0,0	17,13	-3,89	22,2	994,50	-6,35	-3,89	16,57	-1,31	0,0	0,00	0,0
2010-03-28 20:00	91	27	90	0,0	17,23	-4,29	22,2	994,50	-6,13	-4,29	16,67	-1,40	0,0	0,00	0,0
2010-03-28 20:30	123	27	90	0,0	17,23	-4,39	22,2	994,50	-6,23	-4,39	16,67	-1,50	0,0	0,00	0,0
2010-03-28 21:00	48	27	91	0,0	17,23	-4,69	22,2	994,50	-6,37	-4,69	16,67	-1,72	0,0	0,00	0,0
2010-03-28 21:30	356	27	91	0,0	17,23	-4,69	22,2	995,50	-6,37	-4,69	16,67	-1,72	0,0	0,00	0,0
2010-03-28 22:00	283	27	91	0,0	17,13	-4,89	22,2	995,50	-6,57	-4,89	16,57	-1,92	1,4	0,00	0,0
2010-03-28 22:30	289	27	91	0,0	17,03	-4,69	22,2	995,50	-6,37	-4,69	16,47	-1,72	0,0	0,00	0,0
2010-03-28 23:00	321	27	89	0,0	16,93	-4,89	22,2	995,50	-6,87	-4,89	16,37	-2,08	0,0	0,00	0,0
2010-03-28 23:30	321	26	90	0,0	16,93	-4,69	22,2	995,50	-6,52	-4,69	16,33	-1,80	0,0	0,00	0,0
2010-03-29 00:00	321	26	89	0,0	16,93	-4,89	22,2	995,50	-6,87	-4,89	16,33	-2,08	0,0	0,00	0,0
2010-03-29 00:30	321	26	88	0,0	17,03	-4,89	22,2	995,50	-7,02	-4,89	16,43	-2,16	0,0	0,00	0,0
2010-03-29 01:00	321	27	89	0,0	17,13	-5,09	22,2	995,50	-7,07	-5,09	16,57	-2,28	0,0	0,00	0,0
2010-03-29 01:30	321	27	93	0,0	17,23	-5,39	22,2	995,50	-6,77	-5,39	16,67	-2,25	0,0	0,00	0,0
2010-03-29 02:00	330	27	93	0,0	17,33	-5,49	22,2	995,50	-6,87	-5,49	16,77	-2,35	0,0	0,00	0,0
2010-03-29 02:30	342	27	94	0,0	17,43	-5,69	22,2	995,50	-6,92	-5,69	16,87	-2,47	0,0	0,00	0,0
2010-03-29 03:00	270	27	94	0,0	17,43	-5,89	22,2	995,50	-7,12	-5,89	16,87	-2,67	0,0	0,00	0,0
2010-03-29 03:30	264	27	93	0,0	17,43	-5,99	22,2	995,50	-7,36	-5,99	16,87	-2,86	0,0	0,00	0,0

Datum	Vindrikt °	Fukt inne Rh%	Fukt ute Rh%	Vindhast m/s	Temp in °C	Temp ute °C	Nb. Mån mm	Tryck Mbar	Daggp °C	Kyleffekt °C	Vix inne °C	Vix ute °C	Vindby m/s	Korr lufttryck	Nederb./dygn mm
2010-03-29 04:00	142	26	93	0,0	17,33	-6,19	22,2	995,50	-7,56	-6,19	16,73	-3,06	0,0	0,00	0,0
2010-03-29 04:30	143	26	94	0,0	17,33	-6,39	22,2	995,50	-7,62	-6,39	16,73	-3,17	1,2	0,00	0,0
2010-03-29 05:00	187	26	94	0,0	17,33	-6,59	22,2	995,50	-7,82	-6,59	16,73	-3,37	1,2	0,00	0,0
2010-03-29 05:30	227	26	95	0,0	17,33	-6,79	22,2	995,50	-7,87	-6,79	16,73	-3,49	1,2	0,00	0,0
2010-03-29 06:00	197	27	95	0,0	17,43	-6,89	22,2	996,50	-7,97	-6,89	16,87	-3,59	0,0	0,00	0,0
2010-03-29 06:30	195	26	95	0,0	17,43	-6,99	22,2	996,50	-8,07	-6,99	16,83	-3,69	0,0	0,00	0,0
2010-03-29 07:00	152	27	95	0,0	17,43	-6,99	22,2	996,50	-8,07	-6,99	16,87	-3,69	0,0	0,00	0,0
2010-03-29 07:30	169	27	95	0,0	17,43	-6,89	22,2	996,50	-7,97	-6,89	16,87	-3,59	0,0	0,00	0,0
2010-03-29 08:00	154	26	94	0,0	17,43	-6,59	22,2	996,50	-7,82	-6,59	16,83	-3,37	0,0	0,00	0,0
2010-03-29 08:30	110	26	92	0,0	17,43	-6,29	22,2	996,50	-7,81	-6,29	16,83	-3,24	1,2	0,00	0,0
2010-03-29 09:00	100	26	90	0,0	17,53	-5,89	22,2	996,50	-7,70	-5,89	16,93	-3,00	0,0	0,00	0,0
2010-03-29 09:30	101	26	84	0,0	17,53	-5,09	22,2	996,50	-7,84	-5,09	16,93	-2,66	1,4	0,00	0,0
2010-03-29 10:00	92	26	80	0,0	17,53	-4,69	22,2	996,50	-8,10	-4,69	16,93	-2,56	1,8	0,00	0,0
2010-03-29 10:30	87	26	75	0,0	17,53	-3,89	22,2	996,50	-8,19	-3,89	16,93	-2,11	1,8	0,00	0,0
2010-03-29 11:00	93	26	72	0,0	17,43	-3,09	22,2	996,50	-7,97	-3,09	16,83	-1,51	2,0	0,00	0,0
2010-03-29 11:30	109	26	70	1,6	17,23	-2,69	22,2	996,50	-7,96	-2,69	16,63	-1,25	1,6	0,00	0,0
2010-03-29 12:00	116	26	68	2,0	17,13	-2,09	22,2	996,50	-7,78	-2,09	16,53	-0,77	2,6	0,00	0,0
2010-03-29 12:30	100	26	67	0,0	17,03	-1,99	22,2	996,50	-7,89	-1,99	16,43	-0,74	3,7	0,00	0,0
2010-03-29 13:00	115	26	67	1,2	16,93	-1,49	22,2	996,50	-7,41	-1,49	16,33	-0,24	3,7	0,00	0,0
2010-03-29 13:30	126	26	64	0,0	17,03	-1,29	22,2	996,50	-7,84	-1,29	16,43	-0,22	2,8	0,00	0,0
2010-03-29 14:00	139	26	64	0,0	17,13	-1,39	22,2	996,50	-7,93	-1,39	16,53	-0,32	3,1	0,00	0,0
2010-03-29 14:30	117	26	64	1,2	17,23	-1,19	22,2	996,50	-7,75	-1,19	16,63	-0,12	3,0	0,00	0,0
2010-03-29 15:00	90	26	66	1,2	17,33	-1,49	22,2	996,50	-7,61	-1,49	16,73	-0,30	3,0	0,00	0,0
2010-03-29 15:30	110	26	68	0,0	17,33	-1,29	22,2	996,50	-7,02	-1,29	16,73	0,03	3,5	0,00	0,0
2010-03-29 16:00	91	26	68	0,0	17,23	-1,39	22,2	997,50	-7,11	-1,39	16,63	-0,07	3,1	0,00	0,0
2010-03-29 16:30	96	26	68	0,0	17,23	-1,19	22,2	996,50	-6,92	-1,19	16,63	0,13	3,1	0,00	0,0
2010-03-29 17:00	97	26	71	1,2	17,13	-1,49	22,2	996,50	-6,62	-1,49	16,53	0,02	2,6	0,00	0,0
2010-03-29 17:30	109	26	73	0,0	17,13	-1,79	22,2	996,50	-6,53	-1,79	16,53	-0,15	2,4	0,00	0,0
2010-03-29 18:00	86	26	78	1,2	17,03	-2,09	22,2	996,50	-5,92	-2,09	16,43	-0,10	2,0	0,00	0,0
2010-03-29 18:30	85	26	81	0,0	17,03	-2,29	22,2	997,50	-5,60	-2,29	16,43	-0,09	2,2	0,00	0,0
2010-03-29 19:00	86	26	82	0,0	17,03	-2,59	22,2	997,50	-5,72	-2,59	16,43	-0,31	2,6	0,00	0,0
2010-03-29 19:30	85	26	84	0,0	17,03	-2,79	22,2	997,50	-5,59	-2,79	16,43	-0,36	1,8	0,00	0,0
2010-03-29 20:00	93	26	88	0,0	17,03	-2,99	22,2	997,50	-5,15	-2,99	16,43	-0,25	2,6	0,00	0,0
2010-03-29 20:30	83	26	91	0,0	17,13	-3,29	22,2	997,50	-4,99	-3,29	16,53	-0,32	1,8	0,00	0,0
2010-03-29 21:00	98	26	94	0,0	17,23	-3,69	22,2	997,50	-4,94	-3,69	16,63	-0,47	2,2	0,00	0,0
2010-03-29 21:30	95	26	97	0,0	17,23	-3,79	22,2	997,50	-4,61	-3,79	16,63	-0,32	2,0	0,00	0,0
2010-03-29 22:00	127	26	98	0,0	17,23	-3,99	22,2	997,50	-4,67	-3,99	16,63	-0,43	1,6	0,00	0,0
2010-03-29 22:30	99	26	98	0,0	17,23	-4,09	22,2	997,50	-4,77	-4,09	16,63	-0,53	1,6	0,00	0,0
2010-03-29 23:00	124	26	99	0,0	17,23	-4,19	22,2	997,50	-4,73	-4,19	16,63	-0,55	1,4	0,00	0,0
2010-03-29 23:30	143	26	99	0,0	17,13	-4,39	22,2	997,50	-4,93	-4,39	16,53	-0,75	1,2	0,00	0,0
2010-03-30 00:00	115	26	100	0,0	17,13	-4,49	22,2	997,50	-4,89	-4,49	16,53	-0,76	1,2	0,00	0,0
2010-03-30 00:30	234	26	100	0,0	17,23	-4,69	22,2	997,50	-5,09	-4,69	16,63	-0,96	1,2	0,00	0,0
2010-03-30 01:00	171	26	100	0,0	17,23	-4,59	22,2	997,50	-4,99	-4,59	16,63	-0,86	1,6	0,00	0,0
2010-03-30 01:30	98	27	100	0,0	17,33	-4,49	22,2	997,50	-4,89	-4,49	16,77	-0,76	1,4	0,00	0,0
2010-03-30 02:00	143	27	100	0,0	17,43	-4,49	22,2	997,50	-4,89	-4,49	16,87	-0,76	1,4	0,00	0,0
2010-03-30 02:30	150	27	100	0,0	17,53	-4,49	22,2	997,50	-4,89	-4,49	16,97	-0,76	1,6	0,00	0,0
2010-03-30 03:00	101	27	100	0,0	17,53	-4,49	22,2	997,50	-4,89	-4,49	16,97	-0,76	1,4	0,00	0,0
2010-03-30 03:30	53	27	100	0,0	17,53	-4,49	22,2	997,50	-4,89	-4,49	16,97	-0,76	1,2	0,00	0,0
2010-03-30 04:00	53	26	100	0,0	17,53	-4,39	22,2	998,51	-4,79	-4,39	16,93	-0,66	0,0	0,00	0,0
2010-03-30 04:30	54	26	100	0,0	17,53	-4,39	22,2	998,51	-4,79	-4,39	16,93	-0,66	0,0	0,00	0,0

Datum	Vindrikt °	Fukt inne Rh%	Fukt ute Rh%	Vindhast m/s	Temp in °C	Temp ute °C	Nb. Mån mm	Tryck Mbar	Dagggp °C	Kyleffekt °C	Vix inne °C	Vix ute °C	Vindby m/s	Korr lufttryck	Nederb./dygn mm
2010-03-30 05:00	54	26	100	0,0	17,43	-4,49	22,2	998,51	-4,89	-4,49	16,83	-0,76	0,0	0,00	0,0
2010-03-30 05:30	54	26	100	0,0	17,43	-4,49	22,2	998,51	-4,89	-4,49	16,83	-0,76	0,0	0,00	0,0
2010-03-30 06:00	50	26	100	0,0	17,43	-4,69	22,2	998,51	-5,09	-4,69	16,83	-0,96	0,0	0,00	0,0
2010-03-30 06:30	50	26	100	0,0	17,43	-4,79	22,2	998,51	-5,19	-4,79	16,83	-1,06	0,0	0,00	0,0
2010-03-30 07:00	50	26	100	0,0	17,43	-4,69	22,2	999,51	-5,09	-4,69	16,83	-0,96	0,0	0,00	0,0
2010-03-30 07:30	35	26	100	0,0	17,43	-4,59	22,2	999,51	-4,99	-4,59	16,83	-0,86	0,0	0,00	0,0
2010-03-30 08:00	36	26	100	0,0	17,43	-4,09	22,2	999,51	-4,50	-4,09	16,83	-0,36	0,0	0,00	0,0
2010-03-30 08:30	36	26	99	0,0	17,53	-3,69	22,2	999,51	-4,23	-3,69	16,93	-0,05	0,0	0,00	0,0
2010-03-30 09:00	100	26	99	0,0	17,53	-2,99	22,2	1000,51	-3,54	-2,99	16,93	0,65	0,0	0,00	0,0
2010-03-30 09:30	100	26	97	0,0	17,53	-2,39	22,2	1000,51	-3,22	-2,39	16,93	1,08	0,0	0,00	0,0
2010-03-30 10:00	100	26	95	0,0	17,53	-1,49	22,2	1000,51	-2,62	-1,49	16,93	1,82	0,0	0,00	0,0
2010-03-30 10:30	100	26	90	0,0	17,53	-0,69	22,2	1000,51	-2,58	-0,69	16,93	2,21	0,0	0,00	0,0
2010-03-30 11:00	100	26	86	0,0	17,43	-0,69	22,2	1000,51	-3,21	-0,69	16,83	1,89	0,0	0,00	0,0
2010-03-30 11:30	103	26	82	0,0	17,33	0,01	22,2	1000,51	-3,19	0,01	16,73	2,29	0,0	0,00	0,0
2010-03-30 12:00	189	26	79	0,0	17,23	1,02	22,2	1001,51	-2,74	1,02	16,63	3,07	3,0	0,00	0,0
2010-03-30 12:30	191	26	76	0,0	17,13	1,32	22,2	1001,51	-2,99	1,32	16,53	3,16	1,4	0,00	0,0
2010-03-30 13:00	249	26	75	0,0	17,13	1,32	22,2	1001,51	-3,18	1,32	16,53	3,09	2,2	0,00	0,0
2010-03-30 13:30	325	26	75	0,0	17,03	1,62	22,2	1001,51	-2,89	1,62	16,43	3,39	1,6	0,00	0,0
2010-03-30 14:00	337	26	69	0,0	17,03	2,12	22,2	1001,51	-3,57	2,12	16,43	3,49	0,0	0,00	0,0
2010-03-30 14:30	337	26	69	0,0	17,03	1,62	22,2	1002,51	-4,05	1,62	16,43	2,99	0,0	0,00	0,0
2010-03-30 15:00	71	26	70	0,0	17,13	1,92	22,2	1002,51	-3,56	1,92	16,53	3,36	0,0	0,00	0,0
2010-03-30 15:30	166	26	70	1,2	17,13	2,22	22,2	1002,51	-3,28	2,22	16,53	3,66	1,6	0,00	0,0
2010-03-30 16:00	180	26	69	1,8	17,13	1,92	22,2	1002,51	-3,76	1,92	16,53	3,29	3,1	0,00	0,0
2010-03-30 16:30	160	26	70	2,0	17,13	2,02	22,2	1002,51	-3,47	2,02	16,53	3,46	3,3	0,00	0,0
2010-03-30 17:00	148	26	73	1,6	17,13	1,42	22,2	1002,51	-3,46	1,42	16,53	3,06	4,5	0,00	0,0
2010-03-30 17:30	122	26	72	1,6	17,23	1,42	22,2	1002,51	-3,65	1,42	16,63	2,99	3,0	0,00	0,0
2010-03-30 18:00	131	26	75	3,0	17,23	0,82	22,2	1002,51	-3,66	-2,14	16,63	2,59	3,3	0,00	0,0
2010-03-30 18:30	114	26	78	1,8	17,23	0,72	22,2	1002,51	-3,21	0,72	16,63	2,70	3,3	0,00	0,0
2010-03-30 19:00	120	26	81	1,2	17,13	0,51	22,2	1002,51	-2,88	0,51	16,53	2,72	2,8	0,00	0,0
2010-03-30 19:30	108	26	82	0,0	17,13	0,41	22,2	1002,51	-2,80	0,41	16,53	2,69	3,3	0,00	0,0
2010-03-30 20:00	117	26	88	1,8	17,03	0,21	24,0	1002,51	-2,01	0,21	16,43	2,95	4,7	1,80	1,8
2010-03-30 20:30	115	26	90	3,1	17,03	-0,09	24,0	1002,51	-1,99	-3,13	16,43	2,81	5,4	1,80	1,8
2010-03-30 21:00	120	26	91	2,0	17,03	-0,39	24,0	1002,51	-2,13	-0,39	16,43	2,59	3,9	0,00	1,8
2010-03-30 21:30	109	27	91	2,2	17,03	-0,49	24,0	1002,51	-2,23	-0,49	16,47	2,49	4,9	0,00	1,8
2010-03-30 22:00	150	27	92	2,6	17,13	-0,69	24,0	1003,51	-2,27	-2,53	16,57	2,37	4,5	0,00	1,8
2010-03-30 22:30	115	27	94	2,4	17,23	-0,89	24,0	1003,51	-2,17	-2,74	16,67	2,33	5,2	0,00	1,8
2010-03-30 23:00	120	27	97	1,2	17,23	-0,99	24,0	1003,51	-1,83	-0,99	16,67	2,48	5,6	0,00	1,8
2010-03-30 23:30	135	27	100	2,0	17,23	-1,19	24,0	1003,51	-1,60	-1,19	16,67	2,54	4,5	0,00	1,8
2010-03-31 00:00	143	27	100	5,6	17,33	-1,19	24,0	1003,51	-1,60	-10,71	16,77	2,54	5,6	0,00	0,0
2010-03-31 00:30	127	27	100	4,1	17,33	-1,29	24,0	1003,51	-1,70	-8,26	16,77	2,44	6,6	0,00	0,0
2010-03-31 01:00	138	27	100	3,5	17,33	-1,29	24,0	1003,51	-1,70	-5,71	16,77	2,44	6,8	0,00	0,0
2010-03-31 01:30	140	27	100	3,5	17,33	-1,39	24,0	1003,51	-1,80	-5,83	16,77	2,34	5,8	0,00	0,0
2010-03-31 02:00	150	27	100	4,3	17,33	-1,39	24,0	1003,51	-1,80	-8,38	16,77	2,34	6,2	0,00	0,0
2010-03-31 02:30	104	27	100	3,7	17,43	-1,29	24,0	1003,51	-1,70	-6,99	16,87	2,44	5,8	0,00	0,0
2010-03-31 03:00	137	27	100	3,9	17,43	-1,29	24,0	1003,51	-1,70	-6,99	16,87	2,44	6,2	0,00	0,0
2010-03-31 03:30	134	27	100	3,3	17,43	-1,39	24,0	1003,51	-1,80	-5,83	16,87	2,34	6,6	0,00	0,0
2010-03-31 04:00	63	27	100	2,2	17,53	-1,59	24,0	1003,51	-2,00	-1,59	16,97	2,14	5,2	0,00	0,0
2010-03-31 04:30	148	27	100	2,8	17,53	-1,69	24,0	1003,51	-2,10	-4,88	16,97	2,04	5,2	0,00	0,0
2010-03-31 05:00	149	27	100	5,2	17,53	-1,59	24,0	1003,51	-2,00	-10,53	16,97	2,14	6,8	0,00	0,0
2010-03-31 05:30	135	27	100	3,5	17,53	-1,59	24,0	1003,51	-2,00	-6,05	16,97	2,14	7,7	0,00	0,0

Datum	Vindrikt °	Fukt inne Rh%	Fukt ute Rh%	Vindhast m/s	Temp in °C	Temp ute °C	Nb. Mån mm	Tryck Mbar	Dagggp °C	Kyleffekt °C	Vix inne °C	Vix ute °C	Vindby m/s	Korr lufttryck	Nederb./dygn mm
2010-03-31 06:00	170	27	100	4,1	17,53	-1,49	24,0	1003,51	-1,90	-8,50	16,97	2,24	6,4	0,00	0,0
2010-03-31 06:30	126	27	100	1,2	17,53	-1,39	24,0	1003,51	-1,80	-1,39	16,97	2,34	6,8	0,00	0,0
2010-03-31 07:00	119	27	100	4,1	17,53	-1,39	24,0	1003,51	-1,80	-8,38	16,97	2,34	4,9	0,00	0,0
2010-03-31 07:30	120	27	100	4,5	17,53	-1,49	24,0	1003,51	-1,90	-9,71	16,97	2,24	6,4	0,00	0,0
2010-03-31 08:00	142	26	100	4,9	17,53	-1,29	24,0	1004,51	-1,70	-9,47	16,93	2,44	6,4	0,00	0,0
2010-03-31 08:30	110	27	100	2,8	17,53	-1,29	24,0	1004,51	-1,70	-4,44	16,97	2,44	6,8	0,00	0,0
2010-03-31 09:00	112	27	100	3,5	17,53	-1,29	24,0	1004,51	-1,70	-5,71	16,97	2,44	7,3	0,00	0,0
2010-03-31 09:30	136	27	100	2,6	17,53	-0,89	24,0	1004,51	-1,30	-2,74	16,97	2,84	5,2	0,00	0,0
2010-03-31 10:00	158	27	100	2,2	17,63	-0,49	24,0	1004,51	-0,90	-0,49	17,07	3,24	6,0	0,00	0,0
2010-03-31 10:30	121	27	100	3,5	17,63	-0,09	24,0	1004,51	-0,51	-4,36	17,07	3,64	5,8	0,00	0,0
2010-03-31 11:00	120	27	97	2,2	17,63	0,21	24,0	1004,51	-0,64	0,21	17,07	3,69	6,2	0,00	0,0
2010-03-31 11:30	134	27	93	4,9	17,73	0,92	24,0	1004,51	-0,54	-6,74	17,17	4,05	6,4	0,00	0,0
2010-03-31 12:00	108	27	89	2,4	17,73	1,52	24,0	1004,51	-0,57	-0,21	17,17	4,33	5,4	0,00	0,0
2010-03-31 12:30	123	27	87	1,8	17,73	2,02	24,0	1004,51	-0,40	2,02	17,17	4,67	3,5	0,00	0,0
2010-03-31 13:00	118	27	79	2,0	17,63	2,52	24,0	1004,51	-1,28	2,52	17,07	4,57	4,3	0,00	0,0
2010-03-31 13:30	127	27	74	2,8	17,53	2,72	24,0	1004,51	-2,02	-0,07	16,97	4,43	5,4	0,00	0,0
2010-03-31 14:00	109	27	72	3,5	17,33	2,52	24,0	1004,51	-2,59	-1,42	16,77	4,09	6,6	0,00	0,0
2010-03-31 14:30	175	27	76	4,1	17,23	2,82	24,0	1004,51	-1,54	-3,32	16,67	4,66	5,6	0,00	0,0
2010-03-31 15:00	148	27	76	4,7	17,13	3,12	24,0	1004,51	-1,25	-4,01	16,57	4,96	7,9	0,00	0,0
2010-03-31 15:30	103	27	74	3,5	17,03	3,62	24,6	1004,51	-1,15	-0,18	16,47	5,33	8,9	0,60	0,6
2010-03-31 16:00	127	27	75	3,3	16,93	3,62	26,4	1004,51	-0,96	-0,18	16,37	5,39	6,0	2,40	2,4
2010-03-31 16:30	96	27	75	1,4	16,93	3,52	26,4	1004,51	-1,05	3,52	16,37	5,29	5,0	1,80	2,4
2010-03-31 17:00	112	27	77	1,6	16,93	3,42	27,0	1004,51	-0,78	3,42	16,37	5,33	4,7	0,60	3,0
2010-03-31 17:30	106	27	79	1,4	16,93	3,32	27,0	1004,51	-0,51	3,32	16,37	5,38	4,9	0,60	3,0
2010-03-31 18:00	99	27	80	0,0	16,93	3,02	28,2	1004,51	-0,62	3,02	16,37	5,15	3,5	1,20	4,2
2010-03-31 18:30	97	27	82	1,4	16,93	2,62	28,2	1003,51	-0,66	2,62	16,37	4,89	3,1	1,20	4,2
2010-03-31 19:00	83	27	85	0,0	16,93	2,32	28,2	1004,51	-0,44	2,32	16,37	4,82	4,5	0,00	4,2
2010-03-31 19:30	123	27	86	2,2	16,93	2,02	28,2	1004,51	-0,57	2,02	16,37	4,59	6,0	0,00	4,2
2010-03-31 20:00	103	27	87	3,1	16,93	1,92	28,2	1004,51	-0,50	-0,94	16,37	4,57	4,7	0,00	4,2
2010-03-31 20:30	90	27	89	2,8	16,93	1,62	28,2	1004,51	-0,47	-1,27	16,37	4,43	3,7	0,00	4,2
2010-03-31 21:00	150	27	90	2,2	16,93	1,42	28,2	1004,51	-0,51	1,42	16,37	4,31	4,7	0,00	4,2
2010-03-31 21:30	107	27	89	1,8	16,93	1,22	28,2	1004,51	-0,87	1,22	16,37	4,03	5,4	0,00	4,2
2010-03-31 22:00	113	27	89	1,2	16,93	1,12	28,2	1004,51	-0,96	1,12	16,37	3,93	3,7	0,00	4,2
2010-03-31 22:30	111	27	92	1,4	17,03	1,12	28,2	1004,51	-0,49	1,12	16,47	4,17	3,3	0,00	4,2
2010-03-31 23:00	102	27	94	0,0	17,03	1,02	28,2	1004,51	-0,29	1,02	16,47	4,23	3,1	0,00	4,2
2010-03-31 23:30	93	27	97	0,0	17,03	1,02	28,2	1004,51	0,16	1,02	16,47	4,49	3,5	0,00	4,2
2010-04-01 00:00	101	27	99	0,0	17,13	1,02	28,2	1004,51	0,45	1,02	16,57	4,66	2,8	0,00	0,0
Medelvärde Månad	194	26	82	1,2	16,62	-4,01		1005,36	-7,40	-5,13	16,03	-1,67	3,2		0,0
Min	0	24	46	0,0	14,93	-18,80		986,50	-25,00	-21,49	14,33	-17,91	0,0		0,0
Max	356	27	100	7,5	17,93	4,12	28,2	1021,52	2,29	3,82	17,37	6,84	10,4		