

### Medeltemperaturer / Max / Min

● Kyleff med °C   
 ● Dygns med °C   
 ▲ Temp Max   
 ○ Temp Min   
 — Temperatur

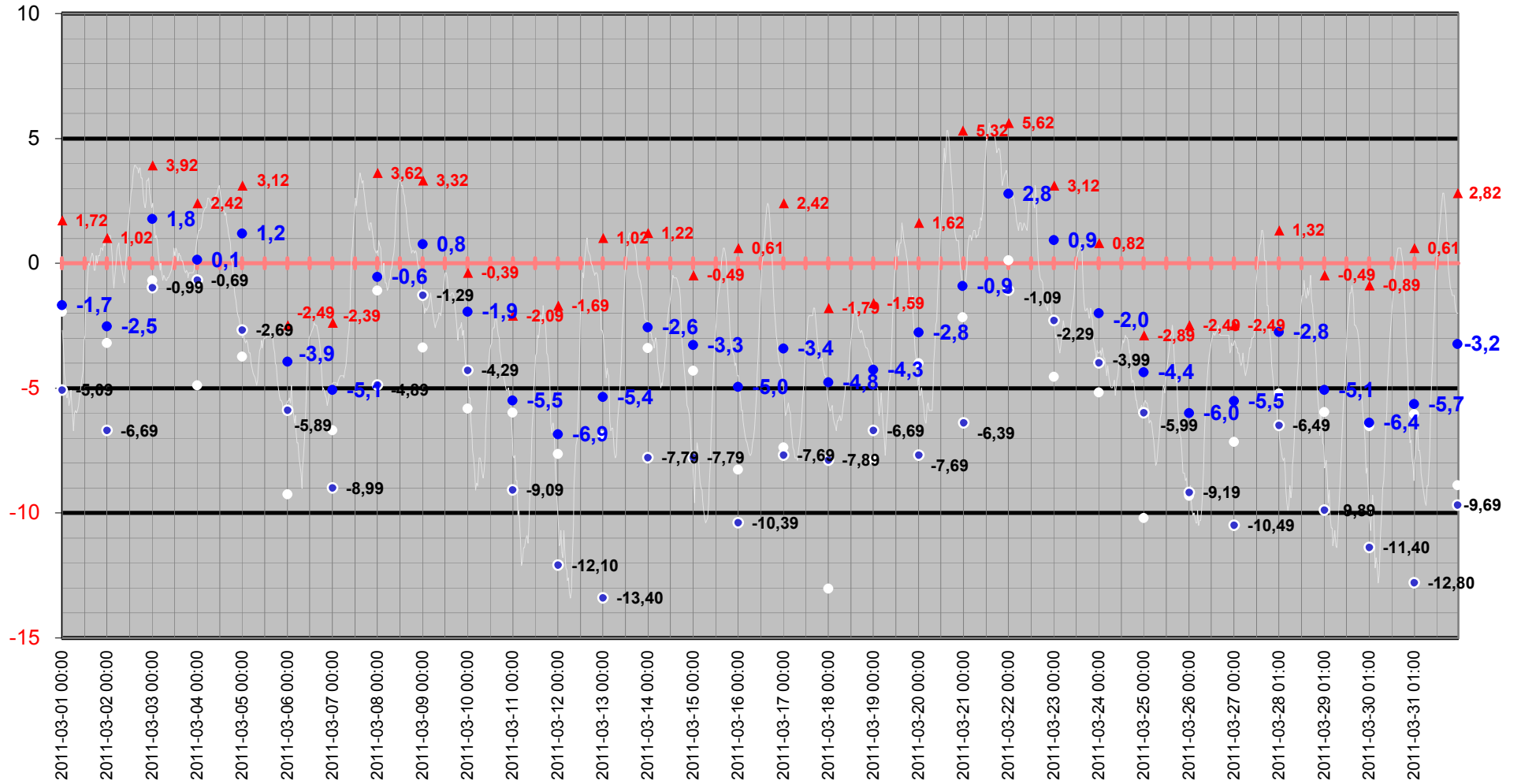

# Medeltemperatur

□ Kyleff med °C   ● Dygns med °C   — Temperatur °C   — Kyleffekt °C

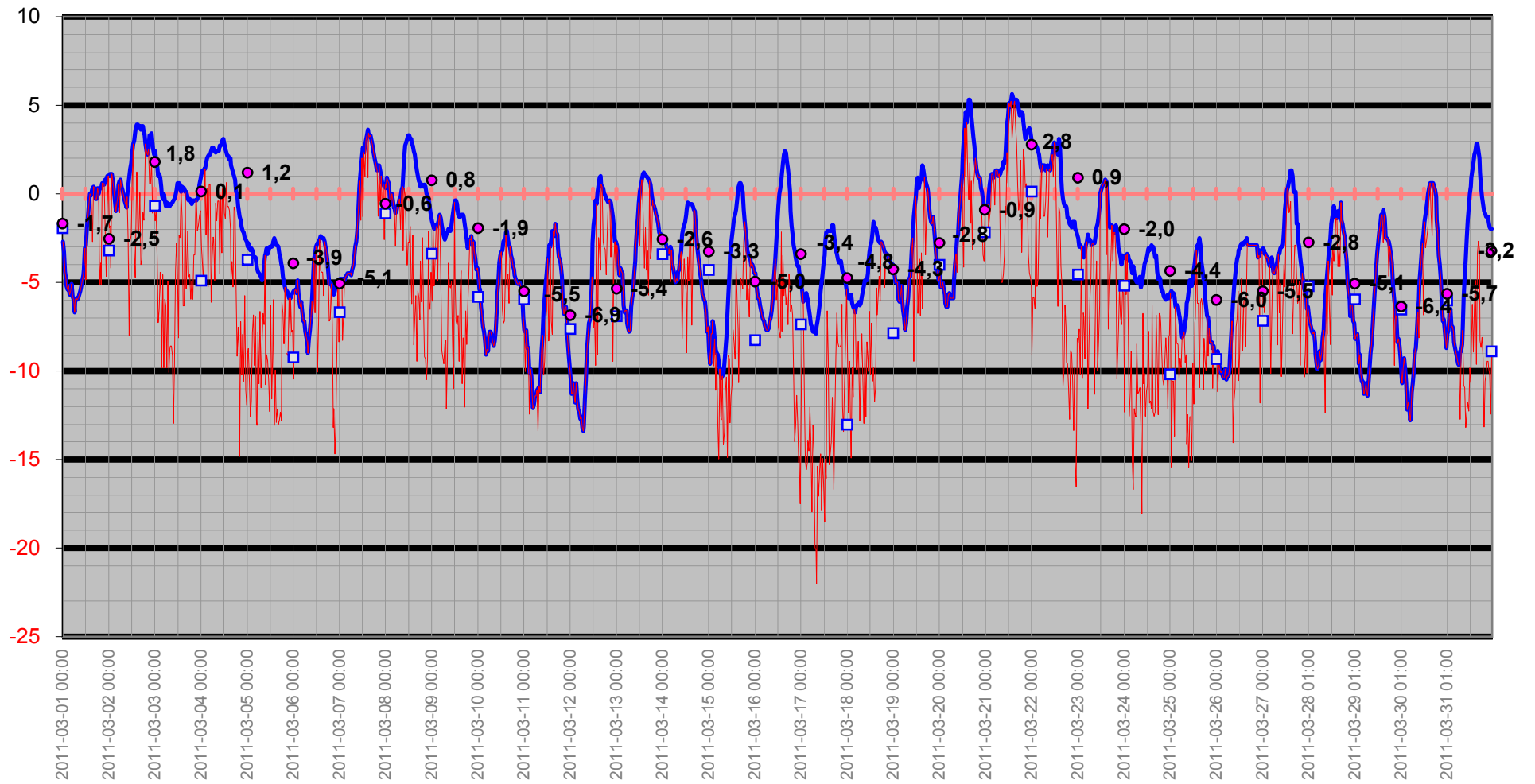

# Temperatur/Vindby

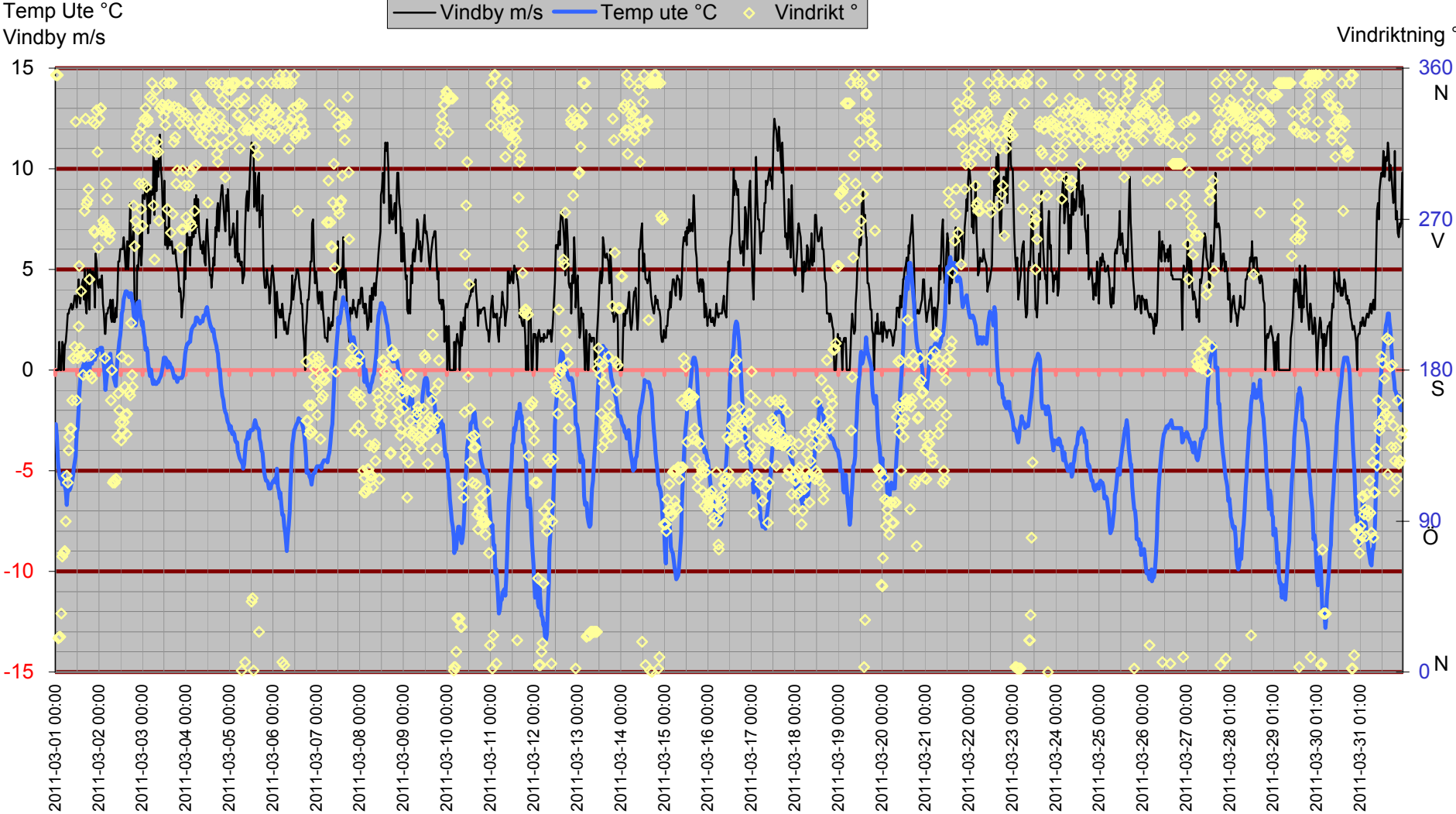

# Inne

Temp inne °C

Vindby m/s

Temp in °C — Vindby m/s — Temp ute °C — Fukt inne Rh%

Rh % inne

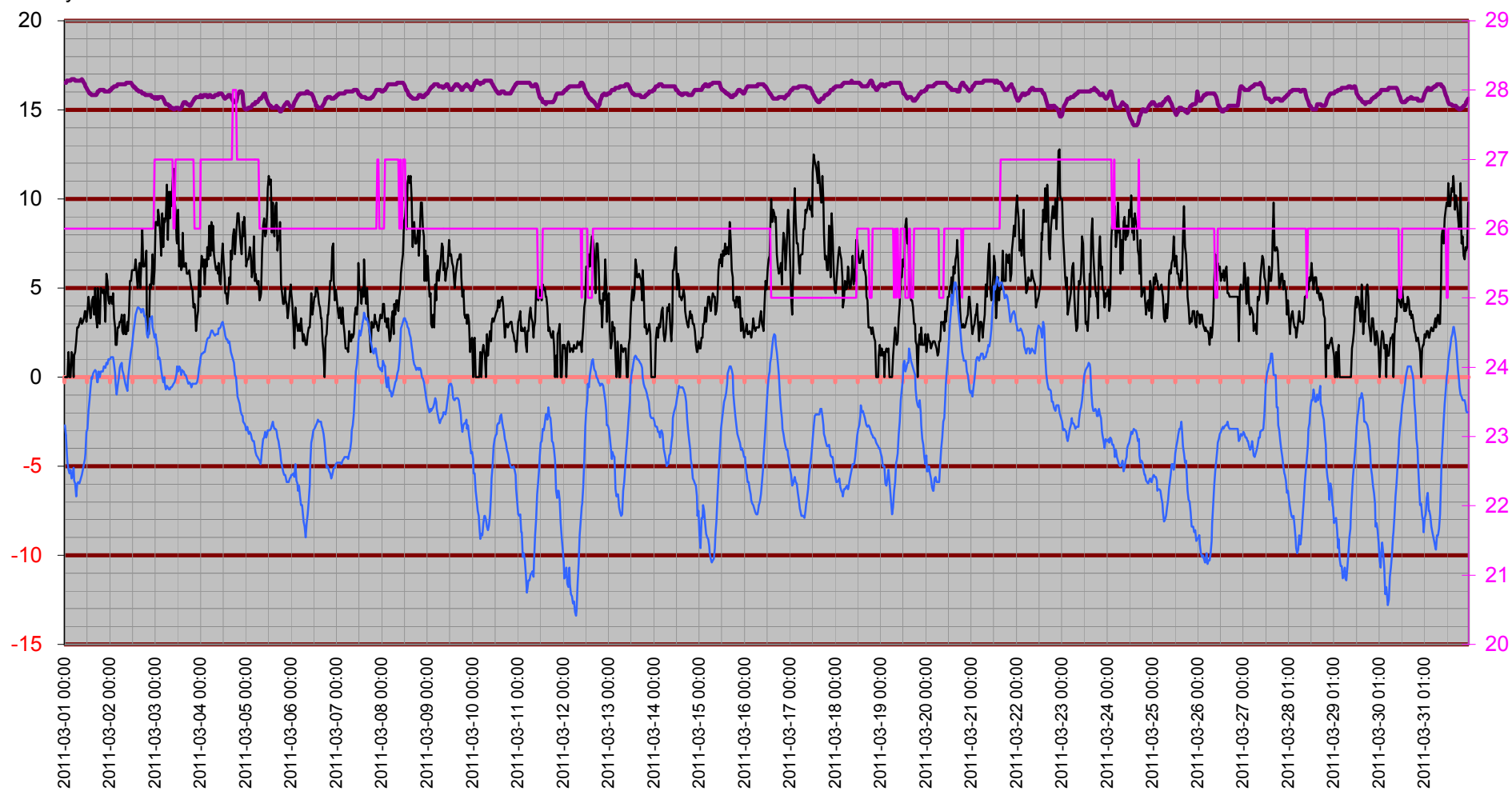

# Temperatur inne

Temp in °C

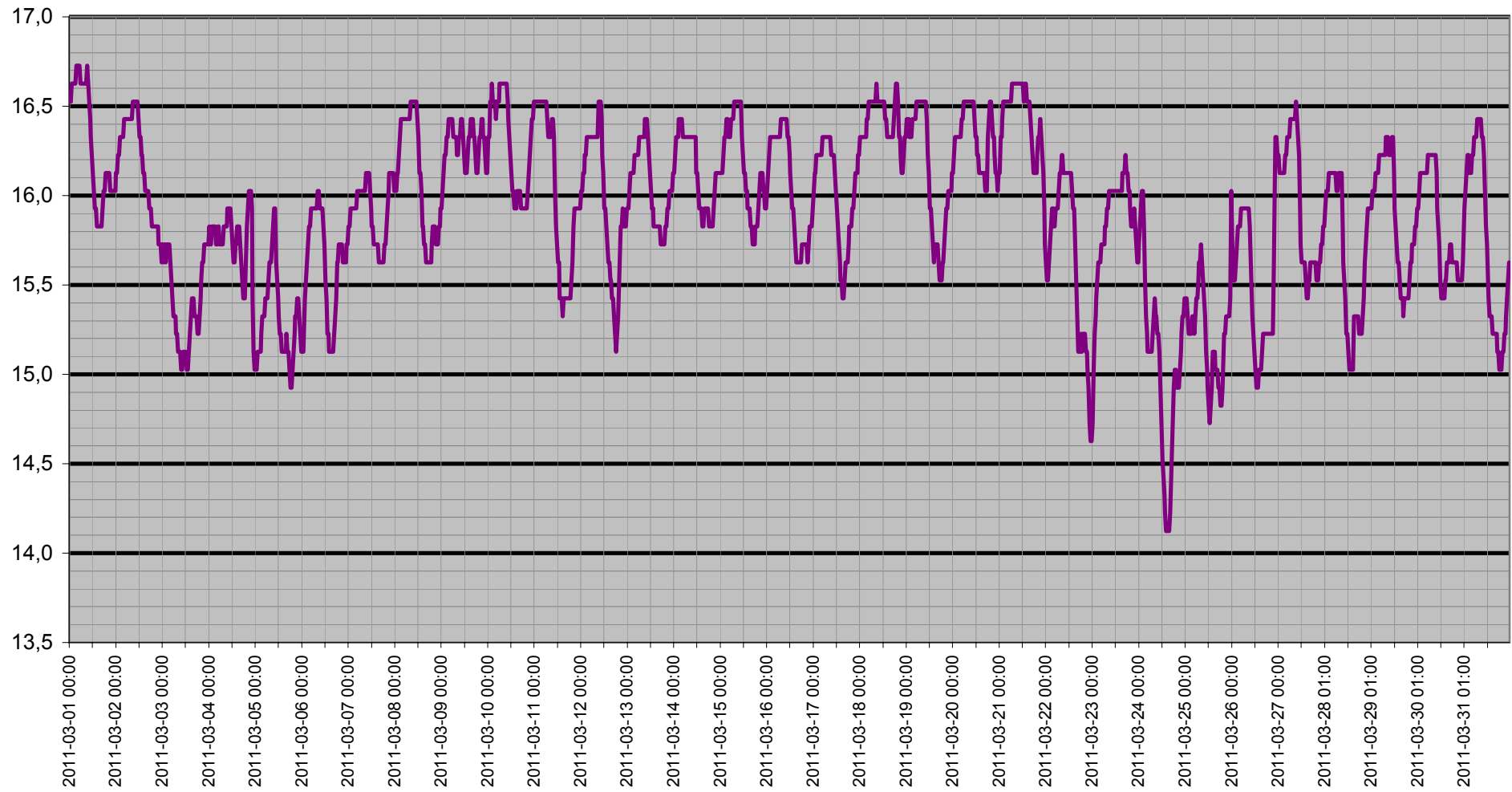

# Dagpunkt/Temperatur

Vindhast m/s   Daggp °C   Temp ute °C   Fukt ute Rh%

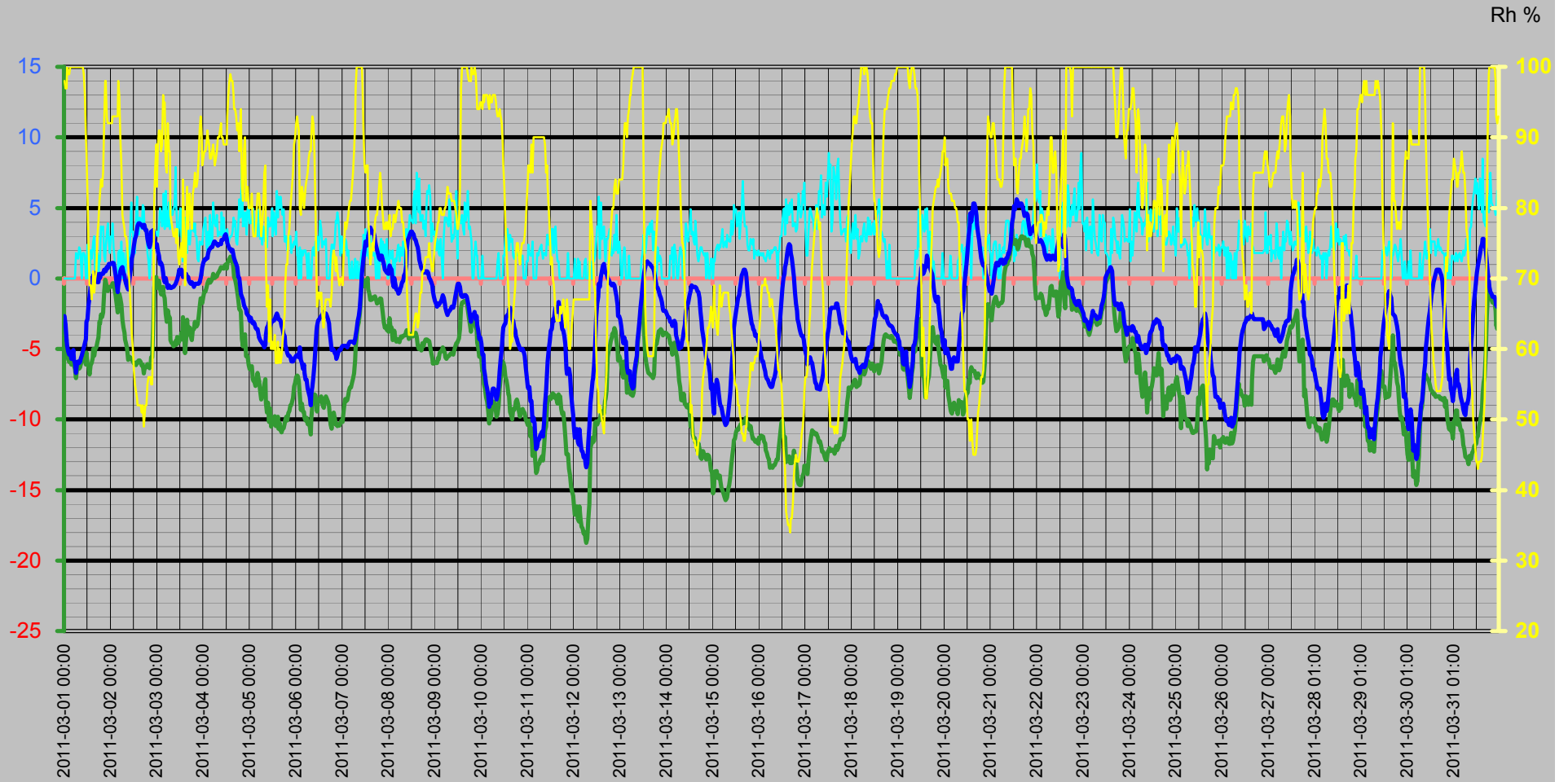

# Vinddata

Vindhastighet m/s  
Vindby m/s

— Vindhast m/s — Vindby m/s ◊ Vindrikt ° — Fukt ute Rh%

Vindriktning °  
Rh %

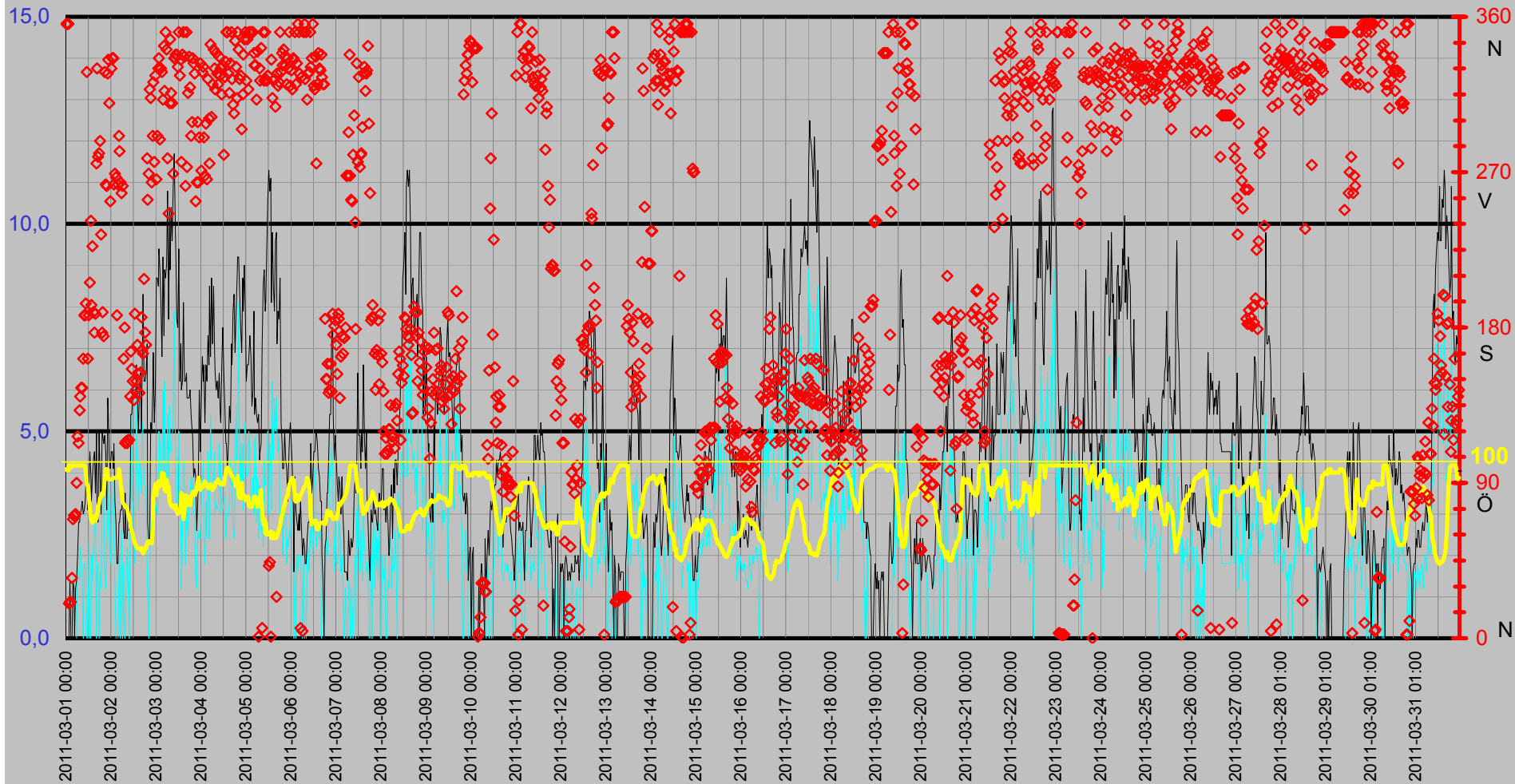

# Luftfukt Kyleffekt Temp Vind Medeltemperatur

Temp °C  
Vind m/s

● Dygns med °C    Vindhast m/s    Kyleffekt °C    Temp ute °C    Fukt ute Rh%

Rh %

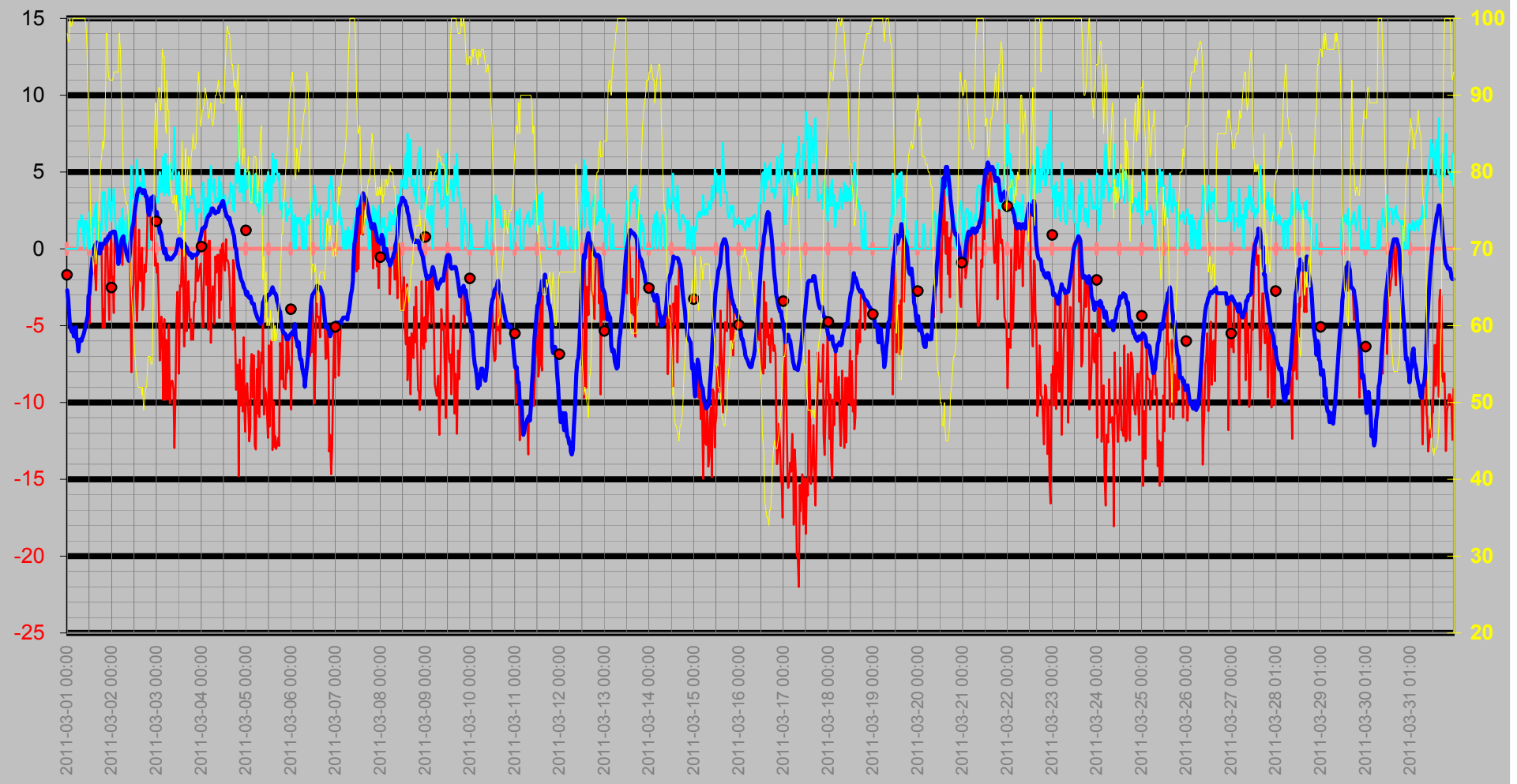



# Nederbörd

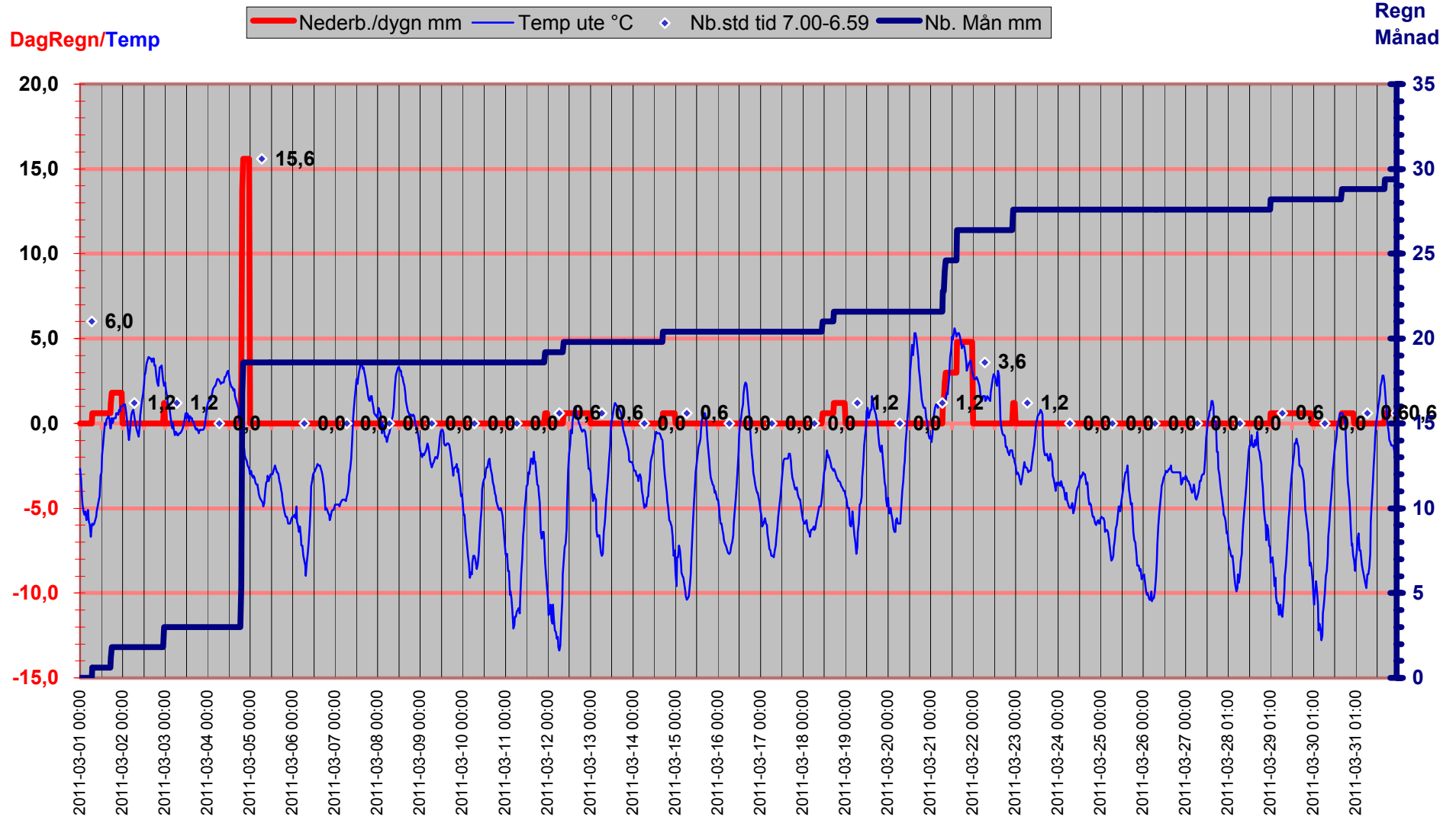

# Luftryck/Nederbörd

◆ Luftryck mbar 
 — Nederb./dygn mm 
 △ Nb.std tid 7.00-6.59

Luftryck

Nederbörd

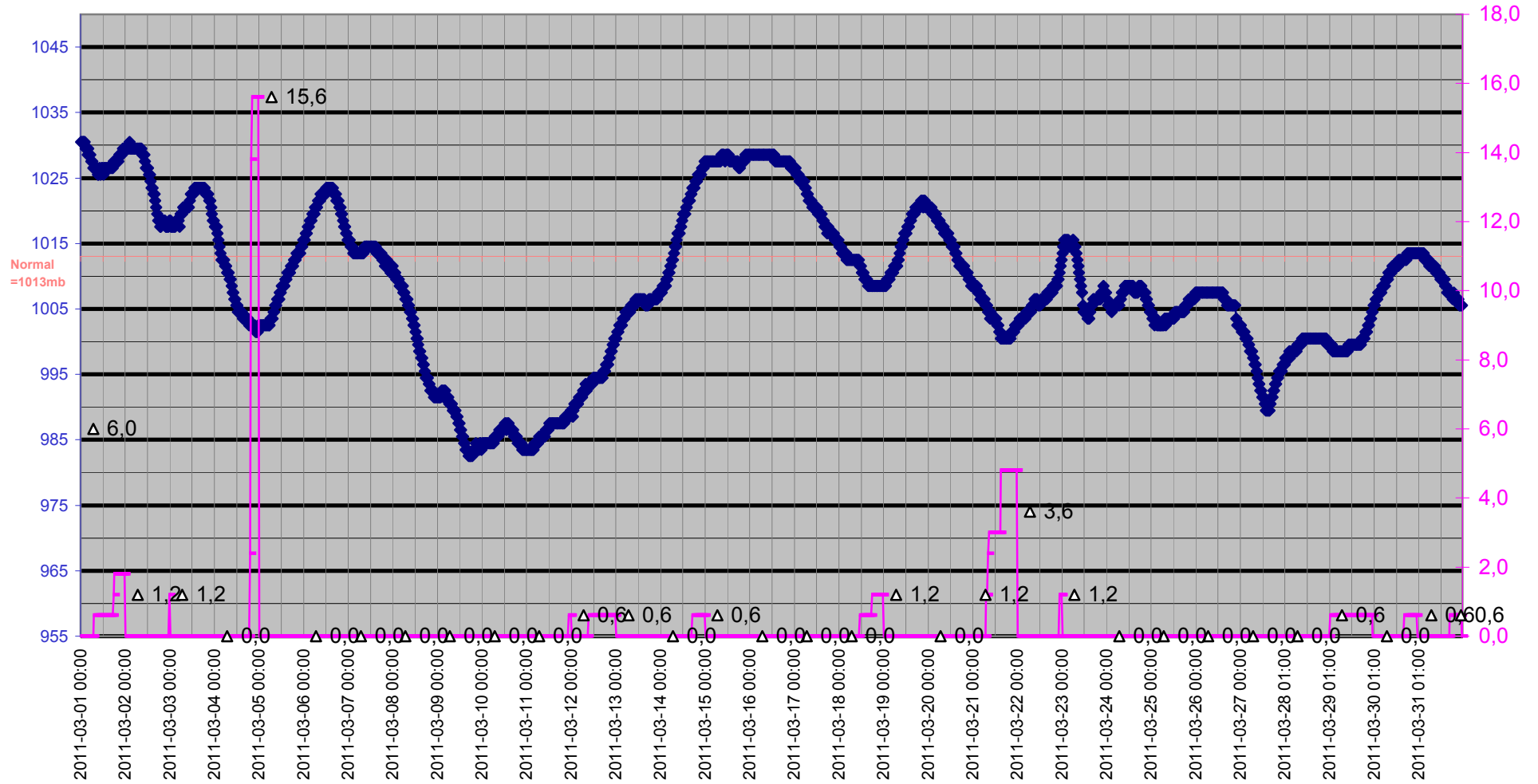

# Grund

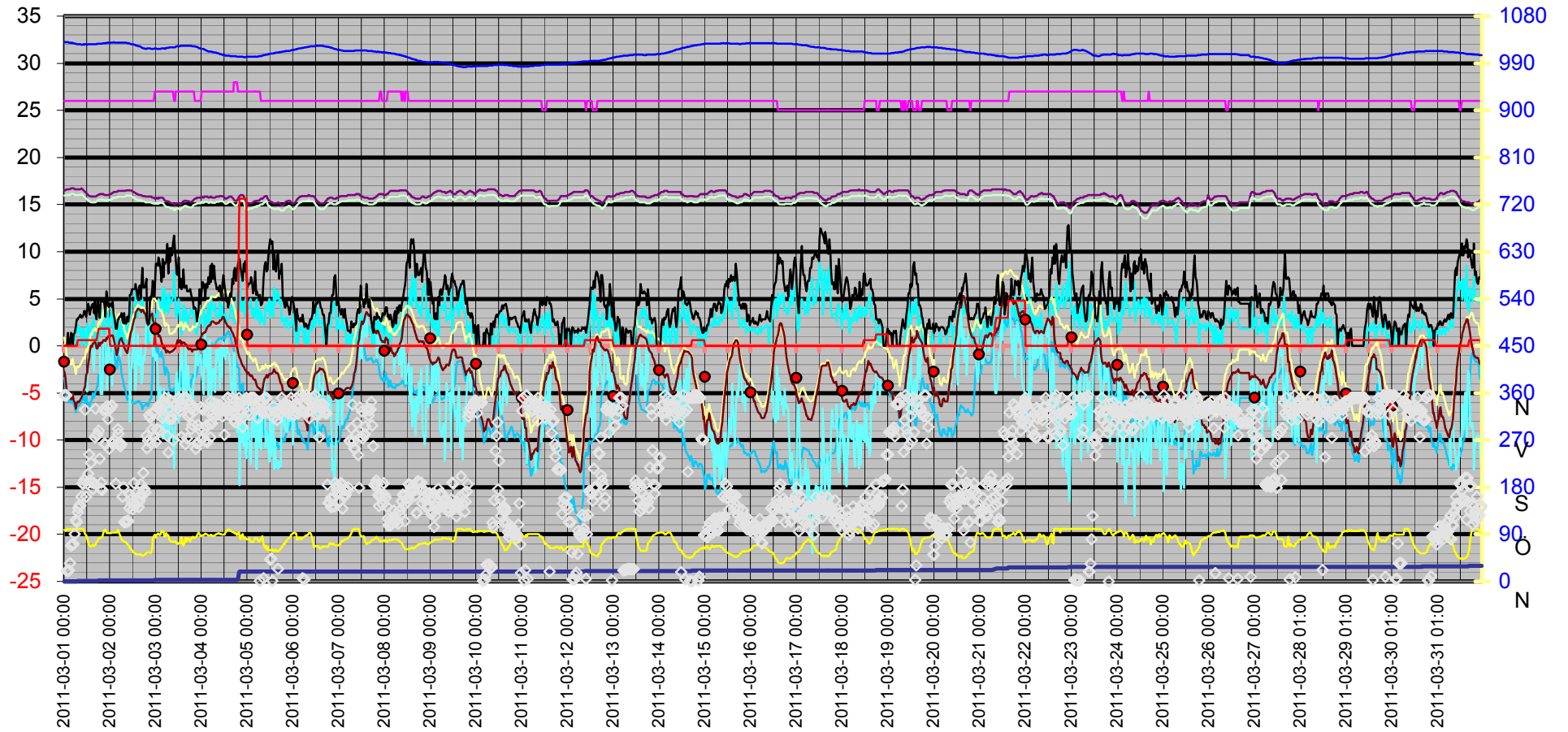

Datum	Vindrikt °	Fukt inne Rh%	Fukt ute Rh%	Vindhast m/s	Temp in °C	Temp ute °C	Nb. Mån mm	Tryck Mbar	Daggp °C	Kyleffekt °C	Vix inne °C	Vix ute °C	Vindby m/s	Korr lufttryck	Nederb./dygn mm
2011-03-01 00:00	356	26	98	0,0	16,53	-2,69	0,0	1030,52	-3,38	-2,69	15,93	0,87	0,0	0,00	0,0
2011-03-01 00:30	356	26	97	0,0	16,53	-3,29	0,0	1030,52	-4,12	-3,29	15,93	0,18	0,0	0,00	0,0
2011-03-01 01:00	356	26	97	0,0	16,63	-4,39	0,0	1030,52	-5,21	-4,39	16,03	-0,92	0,0	0,00	0,0
2011-03-01 01:30	20	26	100	0,0	16,63	-4,79	0,0	1030,52	-5,19	-4,79	16,03	-1,06	0,0	0,00	0,0
2011-03-01 02:00	21	26	99	0,0	16,63	-5,19	0,0	1030,52	-5,73	-5,19	16,03	-1,55	1,4	0,00	0,0
2011-03-01 02:30	21	26	99	0,0	16,63	-5,39	0,0	1029,52	-5,93	-5,39	16,03	-1,75	0,0	0,00	0,0
2011-03-01 03:00	35	26	100	0,0	16,63	-5,19	0,0	1029,52	-5,59	-5,19	16,03	-1,46	0,0	0,00	0,0
2011-03-01 03:30	69	26	100	0,0	16,73	-5,69	0,0	1028,52	-6,09	-5,69	16,13	-1,96	1,4	0,00	0,0
2011-03-01 04:00	71	26	100	0,0	16,73	-5,49	0,0	1029,52	-5,89	-5,49	16,13	-1,76	1,2	0,00	0,0
2011-03-01 04:30	71	26	100	0,0	16,73	-5,09	0,0	1028,52	-5,49	-5,09	16,13	-1,36	0,0	0,00	0,0
2011-03-01 05:00	72	26	100	0,0	16,73	-5,79	0,0	1028,52	-6,19	-5,79	16,13	-2,06	1,2	0,00	0,0
2011-03-01 05:30	90	26	100	0,0	16,63	-5,99	0,0	1027,52	-6,39	-5,99	16,03	-2,26	1,4	0,00	0,0
2011-03-01 06:00	117	26	100	1,8	16,63	-6,69	0,0	1027,52	-7,09	-6,69	16,03	-2,96	2,0	0,00	0,0
2011-03-01 06:30	113	26	100	1,6	16,63	-5,99	0,0	1026,52	-6,39	-5,99	16,03	-2,26	2,8	0,00	0,0
2011-03-01 07:00	132	26	100	1,4	16,63	-5,89	0,6	1026,52	-6,29	-5,89	16,03	-2,16	2,8	0,60	0,6
2011-03-01 07:30	140	26	100	2,2	16,63	-5,99	0,6	1026,52	-6,39	-5,99	16,03	-2,26	3,0	0,60	0,6
2011-03-01 08:00	145	26	100	2,0	16,63	-5,89	0,6	1026,52	-6,29	-5,89	16,03	-2,16	3,1	0,00	0,6
2011-03-01 08:30	145	26	100	1,6	16,63	-5,69	0,6	1026,52	-6,09	-5,69	16,03	-1,96	3,3	0,00	0,6
2011-03-01 09:00	162	26	100	0,0	16,73	-5,49	0,6	1025,52	-5,89	-5,49	16,13	-1,76	3,0	0,00	0,6
2011-03-01 09:30	187	26	100	1,8	16,63	-5,19	0,6	1025,52	-5,59	-5,19	16,03	-1,46	3,1	0,00	0,6
2011-03-01 10:00	187	26	99	1,8	16,53	-4,89	0,6	1026,52	-5,43	-4,89	15,93	-1,25	3,3	0,00	0,6
2011-03-01 10:30	194	26	96	1,6	16,43	-4,59	0,6	1025,52	-5,55	-4,59	15,83	-1,20	3,7	0,00	0,6
2011-03-01 11:00	328	26	90	0,0	16,33	-4,29	0,6	1026,52	-6,13	-4,29	15,73	-1,40	3,7	0,00	0,6
2011-03-01 11:30	162	26	88	0,0	16,23	-3,09	0,6	1026,52	-5,25	-3,09	15,63	-0,35	3,1	0,00	0,6
2011-03-01 12:00	187	26	82	2,4	16,13	-2,89	0,6	1025,52	-6,02	-4,85	15,53	-0,61	3,7	0,00	0,6
2011-03-01 12:30	206	26	75	0,0	16,03	-1,89	0,6	1026,52	-6,26	-1,89	15,43	-0,11	4,5	0,00	0,6
2011-03-01 13:00	242	26	69	0,0	15,93	-1,29	0,6	1026,52	-6,82	-1,29	15,33	0,09	3,9	0,00	0,6
2011-03-01 13:30	193	26	69	2,0	15,93	-0,59	0,6	1026,52	-6,15	-0,59	15,33	0,79	3,3	0,00	0,6
2011-03-01 14:00	227	26	67	1,4	15,83	0,01	0,6	1026,52	-5,98	0,01	15,23	1,27	3,9	0,00	0,6
2011-03-01 14:30	189	26	69	2,2	15,83	-0,09	0,6	1026,52	-5,67	-0,09	15,23	1,29	4,3	0,00	0,6
2011-03-01 15:00	177	26	71	2,6	15,83	0,21	0,6	1026,52	-4,99	-1,58	15,23	1,72	4,5	0,00	0,6
2011-03-01 15:30	188	26	68	3,0	15,83	0,31	0,6	1026,52	-5,49	-2,69	15,23	1,63	3,5	0,00	0,6
2011-03-01 16:00	275	26	70	0,0	15,83	0,41	0,6	1026,52	-5,00	0,41	15,23	1,86	5,0	0,00	0,6
2011-03-01 16:30	330	26	71	1,6	15,83	0,31	0,6	1026,52	-4,90	0,31	15,23	1,82	3,3	0,00	0,6
2011-03-01 17:00	279	26	76	1,8	15,93	-0,29	0,6	1026,52	-4,54	-0,29	15,33	1,56	2,8	0,00	0,6
2011-03-01 17:30	281	26	78	0,0	16,03	-0,29	1,2	1027,52	-4,18	-0,29	15,43	1,70	5,0	0,60	1,2
2011-03-01 18:00	288	26	81	1,6	16,03	0,31	1,8	1027,52	-3,07	0,31	15,43	2,52	3,9	1,20	1,8
2011-03-01 18:30	234	26	82	1,2	16,13	0,01	1,8	1027,52	-3,19	0,01	15,53	2,29	3,0	0,60	1,8
2011-03-01 19:00	177	26	84	3,7	16,13	0,31	1,8	1027,52	-2,56	-5,12	15,53	2,74	5,0	0,00	1,8
2011-03-01 19:30	189	26	83	3,5	16,13	0,31	1,8	1027,52	-2,73	-3,90	15,53	2,67	4,9	0,00	1,8
2011-03-01 20:00	175	26	85	3,7	16,13	0,31	1,8	1027,52	-2,40	-5,12	15,53	2,82	4,7	0,00	1,8
2011-03-01 20:30	328	26	92	1,6	16,13	0,61	1,8	1028,52	-0,99	0,61	15,53	3,67	4,9	0,00	1,8
2011-03-01 21:00	263	26	98	1,2	16,03	0,61	1,8	1028,52	-0,09	0,61	15,43	4,17	4,5	0,00	1,8
2011-03-01 21:30	262	26	98	2,2	16,03	0,51	1,8	1028,52	-0,19	0,51	15,43	4,07	3,1	0,00	1,8
2011-03-01 22:00	327	26	93	3,1	16,03	0,82	1,8	1028,52	-0,64	-2,14	15,43	3,95	5,8	0,00	1,8
2011-03-01 22:30	335	26	92	3,9	16,03	0,72	1,8	1029,52	-0,89	-4,65	15,43	3,77	5,4	0,00	1,8
2011-03-01 23:00	310	26	92	2,6	16,03	1,02	1,8	1029,52	-0,59	-0,74	15,43	4,07	4,3	0,00	1,8
2011-03-01 23:30	253	26	92	1,8	16,03	1,02	1,8	1029,52	-0,59	1,02	15,43	4,07	4,1	0,00	1,8
2011-03-02 00:00	330	26	92	3,0	16,13	1,02	1,8	1029,52	-0,59	-1,93	15,53	4,07	4,5	0,00	0,0
2011-03-02 00:30	336	26	92	3,0	16,13	1,12	1,8	1029,52	-0,49	-1,82	15,53	4,17	4,5	0,00	0,0

Datum	Vindrikt °	Fukt inne Rh%	Fukt ute Rh%	Vindhast m/s	Temp in °C	Temp ute °C	Nb. Mån mm	Tryck Mbar	Daggp °C	Kyleffekt °C	Vix inne °C	Vix ute °C	Vindby m/s	Korr lufttryck	Nederb./dygn mm
2011-03-02 01:00	336	26	93	3,9	16,23	1,12	1,8	1029,52	-0,34	-4,19	15,63	4,25	4,1	0,00	0,0
2011-03-02 01:30	263	26	93	2,2	16,23	1,12	1,8	1029,52	-0,34	1,12	15,63	4,25	4,7	0,00	0,0
2011-03-02 02:00	269	26	93	1,4	16,33	0,72	1,8	1030,52	-0,74	0,72	15,73	3,85	3,3	0,00	0,0
2011-03-02 02:30	267	26	93	0,0	16,33	0,21	1,8	1029,52	-1,23	0,21	15,73	3,35	2,8	0,00	0,0
2011-03-02 03:00	187	26	93	0,0	16,33	-0,39	1,8	1029,52	-1,82	-0,39	15,73	2,75	1,8	0,00	0,0
2011-03-02 03:30	263	26	93	0,0	16,33	-0,99	1,8	1029,52	-2,42	-0,99	15,73	2,15	1,8	0,00	0,0
2011-03-02 04:00	291	26	98	1,8	16,43	-0,49	1,8	1029,52	-1,19	-0,49	15,83	3,07	2,8	0,00	0,0
2011-03-02 04:30	282	26	96	2,0	16,43	-0,09	1,8	1029,52	-1,08	-0,09	15,83	3,30	2,8	0,00	0,0
2011-03-02 05:00	264	26	90	0,0	16,43	0,51	1,8	1029,52	-1,40	0,51	15,83	3,41	3,1	0,00	0,0
2011-03-02 05:30	258	26	86	2,6	16,43	0,72	1,8	1029,52	-1,84	-1,05	15,83	3,29	3,1	0,00	0,0
2011-03-02 06:00	262	26	79	0,0	16,43	0,82	1,8	1029,52	-2,93	0,82	15,83	2,87	3,5	0,00	0,0
2011-03-02 06:30	162	26	78	1,8	16,43	0,41	1,8	1029,52	-3,50	0,41	15,83	2,40	2,6	0,00	0,0
2011-03-02 07:00	180	26	77	0,0	16,43	0,21	1,8	1029,52	-3,87	0,21	15,83	2,13	2,4	0,00	0,0
2011-03-02 07:30	113	26	76	0,0	16,43	-0,09	1,8	1029,52	-4,34	-0,09	15,83	1,76	3,5	0,00	0,0
2011-03-02 08:00	114	26	76	1,4	16,43	-0,39	1,8	1029,52	-4,63	-0,39	15,83	1,46	2,4	0,00	0,0
2011-03-02 08:30	113	26	75	2,2	16,53	-0,59	1,8	1029,52	-5,01	-0,59	15,93	1,19	2,4	0,00	0,0
2011-03-02 09:00	115	26	72	1,2	16,53	-0,79	1,8	1028,52	-5,76	-0,79	15,93	0,79	3,1	0,00	0,0
2011-03-02 09:30	115	26	70	0,0	16,53	-0,19	1,8	1028,52	-5,57	-0,19	15,93	1,26	2,6	0,00	0,0
2011-03-02 10:00	140	26	67	3,1	16,53	0,41	1,8	1028,52	-5,60	-2,58	15,93	1,67	3,5	0,00	0,0
2011-03-02 10:30	166	26	64	5,4	16,53	0,92	1,8	1027,52	-5,76	-8,03	15,93	1,98	5,4	0,00	0,0
2011-03-02 11:00	156	26	62	3,3	16,53	1,42	1,8	1026,52	-5,72	-2,66	15,93	2,36	5,4	0,00	0,0
2011-03-02 11:30	149	26	60	3,3	16,43	1,72	1,8	1026,52	-5,89	-2,32	15,83	2,55	6,0	0,00	0,0
2011-03-02 12:00	138	26	57	2,4	16,33	2,32	1,8	1026,52	-6,04	0,64	15,73	2,98	6,0	0,00	0,0
2011-03-02 12:30	188	26	55	1,8	16,33	2,82	1,8	1025,52	-6,07	2,82	15,73	3,37	6,0	0,00	0,0
2011-03-02 13:00	144	26	54	4,1	16,23	3,02	1,8	1025,52	-6,14	-3,08	15,63	3,52	6,0	0,00	0,0
2011-03-02 13:30	149	26	53	5,8	16,23	3,52	1,8	1024,52	-5,93	-4,70	15,63	3,96	6,6	0,00	0,0
2011-03-02 14:00	170	26	52	4,3	16,13	3,72	1,8	1023,52	-6,01	-2,24	15,53	4,11	5,8	0,00	0,0
2011-03-02 14:30	153	26	52	3,1	16,13	3,92	1,8	1023,52	-5,83	1,24	15,53	4,31	5,0	0,00	0,0
2011-03-02 15:00	142	26	52	4,3	16,03	3,92	1,8	1022,52	-5,83	-2,00	15,43	4,31	6,0	0,00	0,0
2011-03-02 15:30	154	26	52	4,1	16,03	3,82	1,8	1022,52	-5,92	-2,12	15,43	4,21	6,4	0,00	0,0
2011-03-02 16:00	186	26	51	3,5	16,03	3,82	1,8	1021,52	-6,19	0,05	15,43	4,16	5,0	0,00	0,0
2011-03-02 16:30	167	26	52	5,2	16,03	3,62	1,8	1020,52	-6,10	-3,98	15,43	4,01	6,2	0,00	0,0
2011-03-02 17:00	165	26	49	5,0	15,93	3,82	1,8	1019,52	-6,75	-3,73	15,33	4,06	8,3	0,00	0,0
2011-03-02 17:30	208	26	50	3,7	15,93	3,82	1,8	1018,52	-6,46	-1,03	15,33	4,11	6,2	0,00	0,0
2011-03-02 18:00	177	26	52	3,7	15,93	3,42	1,8	1018,52	-6,29	-1,50	15,33	3,81	6,2	0,00	0,0
2011-03-02 18:30	170	26	52	3,5	15,83	3,42	1,8	1017,52	-6,29	-0,40	15,23	3,81	6,4	0,00	0,0
2011-03-02 19:00	278	26	55	1,8	15,83	2,82	1,8	1017,52	-6,07	2,82	15,23	3,37	7,1	0,00	0,0
2011-03-02 19:30	254	26	56	1,2	15,83	2,42	1,8	1018,52	-6,19	2,42	15,23	3,02	2,8	0,00	0,0
2011-03-02 20:00	269	26	56	0,0	15,83	2,22	1,8	1018,52	-6,38	2,22	15,23	2,82	2,4	0,00	0,0
2011-03-02 20:30	318	26	56	1,8	15,83	2,52	1,8	1018,52	-6,10	2,52	15,23	3,12	2,4	0,00	0,0
2011-03-02 21:00	313	26	55	2,8	15,83	3,32	1,8	1018,52	-5,60	0,59	15,23	3,87	5,2	0,00	0,0
2011-03-02 21:30	264	26	55	3,1	15,83	3,32	1,8	1017,52	-5,60	0,59	15,23	3,87	5,0	0,00	0,0
2011-03-02 22:00	291	26	64	2,6	15,73	3,42	1,8	1017,52	-3,39	1,80	15,13	4,48	6,0	0,00	0,0
2011-03-02 22:30	322	26	81	3,5	15,73	2,82	1,8	1017,52	-0,64	-1,08	15,13	5,02	6,9	0,00	0,0
2011-03-02 23:00	276	26	86	3,1	15,73	2,52	1,8	1017,52	-0,08	-0,29	15,13	5,10	5,2	0,00	0,0
2011-03-02 23:30	326	27	89	3,1	15,63	2,22	3,0	1018,52	0,12	-0,61	15,07	5,03	6,0	1,20	1,2
2011-03-03 00:00	266	27	83	3,3	15,73	2,42	3,0	1018,52	-0,68	-1,53	15,17	4,77	8,7	1,20	0,0
2011-03-03 00:30	291	27	89	3,0	15,63	1,92	3,0	1017,52	-0,18	-0,94	15,07	4,73	8,7	0,00	0,0
2011-03-03 01:00	330	27	91	3,7	15,73	1,62	3,0	1017,52	-0,16	-3,60	15,17	4,59	8,5	0,00	0,0
2011-03-03 01:30	336	27	91	5,0	15,63	1,02	3,0	1017,52	-0,75	-7,26	15,07	3,99	9,4	0,00	0,0

Datum	Vindrikt °	Fukt inne Rh%	Fukt ute Rh%	Vindhast m/s	Temp in °C	Temp ute °C	Nb. Mån mm	Tryck Mbar	Dagggp °C	Kyleffekt °C	Vix inne °C	Vix ute °C	Vindby m/s	Korr lufttryck	Nederb./dygn mm
2011-03-03 02:00	289	27	88	4,7	15,73	1,12	3,0	1017,52	-1,12	-6,49	15,17	3,85	8,9	0,00	0,0
2011-03-03 02:30	330	27	89	3,7	15,73	0,92	3,0	1017,52	-1,16	-4,42	15,17	3,73	8,1	0,00	0,0
2011-03-03 03:00	328	27	96	4,1	15,73	0,41	3,0	1018,52	-0,59	-6,21	15,17	3,80	6,8	0,00	0,0
2011-03-03 03:30	312	27	95	6,0	15,73	0,01	3,0	1018,52	-1,13	-9,84	15,17	3,32	9,2	0,00	0,0
2011-03-03 04:00	343	27	95	3,5	15,63	-0,29	3,0	1018,52	-1,43	-4,58	15,07	3,02	7,3	0,00	0,0
2011-03-03 04:30	317	27	86	6,2	15,53	0,01	3,0	1018,52	-2,53	-9,84	14,97	2,59	8,9	0,00	0,0
2011-03-03 05:00	351	27	85	3,7	15,43	-0,39	3,0	1017,52	-3,08	-5,94	14,87	2,12	8,7	0,00	0,0
2011-03-03 05:30	341	27	92	3,7	15,33	-0,69	3,0	1019,52	-2,27	-6,29	14,77	2,37	9,0	0,00	0,0
2011-03-03 06:00	278	27	88	5,4	15,33	-0,49	3,0	1019,52	-2,70	-9,82	14,77	2,25	10,8	0,00	0,0
2011-03-03 06:30	246	27	88	3,5	15,33	-0,59	3,0	1019,52	-2,79	-4,92	14,77	2,15	7,7	0,00	0,0
2011-03-03 07:00	310	27	79	5,6	15,23	-0,69	3,0	1020,52	-4,39	-10,07	14,67	1,37	10,4	0,00	0,0
2011-03-03 07:30	347	27	78	4,5	15,23	-0,69	3,0	1020,52	-4,56	-8,72	14,67	1,30	8,9	0,00	0,0
2011-03-03 08:00	316	27	77	4,5	15,13	-0,59	3,0	1020,52	-4,65	-8,60	14,57	1,33	10,4	0,00	0,0
2011-03-03 08:30	310	27	76	4,9	15,13	-0,59	3,0	1020,52	-4,83	-8,60	14,57	1,26	9,6	0,00	0,0
2011-03-03 09:00	269	27	76	5,2	15,13	-0,49	3,0	1020,52	-4,73	-9,15	14,57	1,36	10,9	0,00	0,0
2011-03-03 09:30	336	26	77	7,9	15,03	-0,39	3,0	1020,52	-4,45	-12,95	14,43	1,53	11,7	0,00	0,0
2011-03-03 10:00	336	26	75	5,4	15,03	-0,29	3,0	1020,52	-4,72	-9,56	14,43	1,49	10,0	0,00	0,0
2011-03-03 10:30	338	27	77	3,5	15,13	-0,09	3,0	1021,52	-4,16	-4,36	14,57	1,83	9,4	0,00	0,0
2011-03-03 11:00	338	27	73	3,0	15,13	0,21	3,0	1022,52	-4,61	-2,80	14,57	1,86	7,7	0,00	0,0
2011-03-03 11:30	331	27	72	3,9	15,13	0,61	3,0	1022,52	-4,42	-4,77	14,57	2,19	7,5	0,00	0,0
2011-03-03 12:00	351	27	74	5,0	15,13	0,31	3,0	1022,52	-4,33	-8,14	14,57	2,02	9,4	0,00	0,0
2011-03-03 12:30	326	27	75	3,0	15,03	0,61	3,0	1022,52	-3,85	-2,36	14,47	2,39	6,2	0,00	0,0
2011-03-03 13:00	335	27	73	2,8	15,03	0,51	3,0	1023,52	-4,32	-2,47	14,47	2,16	7,1	0,00	0,0
2011-03-03 13:30	276	27	84	1,2	15,13	0,11	3,0	1023,52	-2,76	0,11	14,57	2,54	6,0	0,00	0,0
2011-03-03 14:00	338	27	77	2,4	15,23	0,41	3,0	1023,52	-3,68	-1,37	14,67	2,33	6,2	0,00	0,0
2011-03-03 14:30	351	27	69	4,3	15,33	0,31	3,0	1023,52	-5,29	-6,33	14,77	1,69	8,1	0,00	0,0
2011-03-03 15:00	337	27	74	4,1	15,43	0,31	3,0	1023,52	-4,33	-6,33	14,87	2,02	6,2	0,00	0,0
2011-03-03 15:30	262	27	83	1,8	15,43	0,11	3,0	1023,52	-2,92	0,11	14,87	2,47	6,2	0,00	0,0
2011-03-03 16:00	351	27	77	3,7	15,43	0,11	3,0	1023,52	-3,97	-5,35	14,87	2,03	6,4	0,00	0,0
2011-03-03 16:30	273	27	80	3,0	15,33	-0,09	3,0	1023,52	-3,63	-3,13	14,77	2,04	5,8	0,00	0,0
2011-03-03 17:00	316	27	82	2,4	15,33	-0,29	3,0	1023,52	-3,48	-2,11	14,77	1,99	5,8	0,00	0,0
2011-03-03 17:30	337	27	79	3,3	15,33	-0,39	3,0	1023,52	-4,10	-4,70	14,77	1,67	5,8	0,00	0,0
2011-03-03 18:00	319	27	77	3,5	15,23	-0,29	3,0	1023,52	-4,35	-4,58	14,67	1,63	6,0	0,00	0,0
2011-03-03 18:30	291	27	82	3,9	15,23	-0,39	3,0	1023,52	-3,58	-5,94	14,67	1,89	5,4	0,00	0,0
2011-03-03 19:00	299	27	83	3,3	15,33	-0,59	3,0	1022,52	-3,61	-4,92	14,77	1,77	5,0	0,00	0,0
2011-03-03 19:30	336	27	85	3,9	15,43	-0,39	3,0	1022,52	-3,08	-5,94	14,87	2,12	4,9	0,00	0,0
2011-03-03 20:00	333	27	83	3,0	15,53	-0,39	3,0	1022,52	-3,41	-3,46	14,97	1,97	3,9	0,00	0,0
2011-03-03 20:30	327	26	83	3,0	15,63	-0,39	3,0	1022,52	-3,41	-3,46	15,03	1,97	4,1	0,00	0,0
2011-03-03 21:00	253	26	84	1,4	15,63	-0,39	3,0	1021,52	-3,25	-0,39	15,03	2,04	3,9	0,00	0,0
2011-03-03 21:30	264	26	87	1,2	15,73	-0,39	3,0	1021,52	-2,76	-0,39	15,13	2,27	2,6	0,00	0,0
2011-03-03 22:00	299	26	91	2,6	15,73	-0,29	3,0	1020,52	-2,03	-2,11	15,13	2,69	3,3	0,00	0,0
2011-03-03 22:30	264	26	93	2,4	15,73	0,01	3,0	1019,52	-1,43	-1,79	15,13	3,15	3,7	0,00	0,0
2011-03-03 23:00	290	26	90	2,6	15,73	0,51	3,0	1018,52	-1,40	-1,26	15,13	3,41	6,0	0,00	0,0
2011-03-03 23:30	333	26	86	2,4	15,73	0,82	3,0	1018,52	-1,74	-0,95	15,13	3,39	4,5	0,00	0,0
2011-03-04 00:00	271	27	87	3,5	15,83	1,12	3,0	1017,52	-1,29	-3,00	15,27	3,77	5,8	0,00	0,0
2011-03-04 00:30	328	27	88	3,9	15,73	1,32	3,0	1017,52	-0,93	-3,95	15,17	4,05	6,8	0,00	0,0
2011-03-04 01:00	331	27	88	4,3	15,73	1,32	3,0	1017,52	-0,93	-5,13	15,17	4,05	6,2	0,00	0,0
2011-03-04 01:30	290	27	89	2,4	15,83	1,42	3,0	1016,51	-0,67	-0,31	15,27	4,23	6,6	0,00	0,0
2011-03-04 02:00	268	27	91	1,8	15,83	1,42	3,0	1015,51	-0,35	1,42	15,27	4,39	5,2	0,00	0,0
2011-03-04 02:30	298	27	90	3,3	15,83	1,72	3,0	1014,51	-0,22	-2,32	15,27	4,61	6,6	0,00	0,0

Datum	Vindrikt °	Fukt inne Rh%	Fukt ute Rh%	Vindhast m/s	Temp in °C	Temp ute °C	Nb. Mån mm	Tryck Mbar	Dagggp °C	Kyleffekt °C	Vix inne °C	Vix ute °C	Vindby m/s	Korr lufttryck	Nederb./dygn mm
2011-03-04 03:00	266	27	89	2,4	15,83	2,02	3,0	1013,51	-0,08	0,32	15,27	4,83	6,2	0,00	0,0
2011-03-04 03:30	324	27	87	4,5	15,73	2,12	3,0	1012,51	-0,30	-5,25	15,17	4,77	7,3	0,00	0,0
2011-03-04 04:00	301	27	87	2,4	15,73	2,22	3,0	1012,51	-0,21	0,53	15,17	4,87	6,6	0,00	0,0
2011-03-04 04:30	275	27	88	2,4	15,83	2,22	3,0	1012,51	-0,04	0,53	15,27	4,95	8,5	0,00	0,0
2011-03-04 05:00	344	27	89	5,4	15,83	2,42	3,0	1012,51	0,32	-6,11	15,27	5,23	6,8	0,00	0,0
2011-03-04 05:30	302	27	87	4,1	15,73	2,62	3,0	1011,51	0,19	-3,56	15,17	5,27	8,7	0,00	0,0
2011-03-04 06:00	321	27	86	3,9	15,73	2,62	3,0	1011,51	0,02	-2,44	15,17	5,20	7,1	0,00	0,0
2011-03-04 06:30	341	27	87	3,7	15,73	2,52	3,0	1010,51	0,09	-2,55	15,17	5,17	8,5	0,00	0,0
2011-03-04 07:00	330	27	88	4,5	15,73	2,42	3,0	1010,51	0,15	-4,88	15,17	5,15	6,9	0,00	0,0
2011-03-04 07:30	318	27	90	3,0	15,83	2,32	3,0	1010,51	0,38	-0,51	15,27	5,21	6,4	0,00	0,0
2011-03-04 08:00	339	27	90	3,3	15,83	2,42	3,0	1009,51	0,48	-1,53	15,27	5,31	6,0	0,00	0,0
2011-03-04 08:30	327	27	91	3,1	15,83	2,42	3,0	1009,51	0,63	-0,40	15,27	5,39	6,2	0,00	0,0
2011-03-04 09:00	321	27	92	3,1	15,83	2,42	3,0	1008,51	0,79	-0,40	15,27	5,47	5,8	0,00	0,0
2011-03-04 09:30	337	27	90	4,7	15,93	2,72	3,0	1007,51	0,77	-4,51	15,37	5,61	6,4	0,00	0,0
2011-03-04 10:00	326	27	90	3,0	15,93	2,72	3,0	1007,51	0,77	-0,07	15,37	5,61	5,4	0,00	0,0
2011-03-04 10:30	330	27	89	4,3	15,93	2,82	3,0	1006,51	0,71	-3,32	15,37	5,63	5,2	0,00	0,0
2011-03-04 11:00	315	27	89	3,1	15,93	3,02	3,0	1006,51	0,91	0,26	15,37	5,83	6,6	0,00	0,0
2011-03-04 11:30	332	27	89	3,1	15,83	3,12	3,0	1005,51	1,00	0,37	15,27	5,93	7,5	0,00	0,0
2011-03-04 12:00	280	27	89	3,3	15,73	2,82	3,0	1005,51	0,71	-1,08	15,17	5,63	6,4	0,00	0,0
2011-03-04 12:30	325	27	93	3,5	15,63	2,52	3,0	1004,51	1,04	-1,42	15,07	5,65	5,6	0,00	0,0
2011-03-04 13:00	334	27	96	2,4	15,63	2,32	3,0	1004,51	1,30	0,64	15,07	5,70	4,7	0,00	0,0
2011-03-04 13:30	351	27	98	2,8	15,73	2,12	3,0	1004,51	1,40	-0,72	15,17	5,67	4,7	0,00	0,0
2011-03-04 14:00	351	27	99	3,0	15,73	2,12	3,0	1004,51	1,55	-0,72	15,17	5,76	4,1	0,00	0,0
2011-03-04 14:30	327	27	98	3,0	15,83	1,92	3,0	1004,51	1,20	-0,94	15,27	5,47	4,7	0,00	0,0
2011-03-04 15:00	316	27	98	3,3	15,83	2,02	3,0	1003,51	1,30	-1,98	15,27	5,57	5,6	0,00	0,0
2011-03-04 15:30	333	27	96	4,3	15,83	1,62	3,0	1003,51	0,61	-4,77	15,27	5,00	5,2	0,00	0,0
2011-03-04 16:00	351	27	94	3,7	15,73	1,42	3,0	1003,51	0,11	-3,84	15,17	4,63	7,1	0,00	0,0
2011-03-04 16:30	324	27	94	4,1	15,63	1,22	3,0	1003,51	-0,09	-5,25	15,07	4,43	6,6	0,00	0,0
2011-03-04 17:00	309	28	93	2,6	15,53	1,02	3,0	1003,51	-0,44	-0,74	15,00	4,15	7,9	0,00	0,0
2011-03-04 17:30	304	28	91	2,4	15,43	0,82	3,0	1003,51	-0,95	-0,95	14,90	3,79	8,3	0,00	0,0
2011-03-04 18:00	346	28	92	3,7	15,43	0,11	3,0	1003,51	-1,48	-5,35	14,90	3,17	6,9	0,00	0,0
2011-03-04 18:30	331	28	88	5,6	15,43	0,01	3,0	1002,51	-2,20	-9,18	14,90	2,75	7,9	0,00	0,0
2011-03-04 19:00	313	27	92	4,3	15,63	-0,69	5,4	1002,51	-2,27	-7,54	15,07	2,37	8,7	0,00	2,4
2011-03-04 19:30	351	27	94	4,5	15,83	-1,09	16,8	1002,51	-2,37	-9,22	15,27	2,13	9,2	0,00	13,8
2011-03-04 20:00	341	27	83	8,1	15,93	-1,29	18,6	1002,51	-4,29	-14,81	15,37	1,06	9,2	13,20	15,6
2011-03-04 20:30	324	27	81	3,7	16,03	-1,49	18,6	1002,51	-4,82	-7,22	15,47	0,72	8,3	1,80	15,6
2011-03-04 21:00	326	27	88	4,7	16,03	-1,89	18,6	1002,51	-4,07	-10,21	15,47	0,85	7,5	0,00	15,6
2011-03-04 21:30	295	27	90	3,7	16,03	-2,09	18,6	1002,51	-3,96	-7,92	15,47	0,81	6,9	0,00	15,6
2011-03-04 22:00	315	27	81	4,7	15,93	-2,19	18,6	1001,51	-5,50	-10,58	15,37	0,02	8,7	0,00	15,6
2011-03-04 22:30	338	27	83	3,1	15,43	-2,49	18,6	1001,51	-5,46	-5,75	14,87	-0,14	7,9	0,00	15,6
2011-03-04 23:00	347	27	83	4,9	15,13	-2,59	18,6	1001,51	-5,56	-11,08	14,57	-0,24	9,0	0,00	15,6
2011-03-04 23:30	351	27	80	5,2	15,03	-2,69	18,6	1002,51	-6,16	-11,92	14,47	-0,56	7,9	0,00	15,6
2011-03-05 00:00	323	27	80	3,9	15,03	-2,99	18,6	1002,51	-6,45	-8,97	14,47	-0,86	6,2	0,00	0,0
2011-03-05 00:30	347	27	80	3,9	15,03	-2,79	18,6	1002,51	-6,26	-8,74	14,47	-0,66	6,6	0,00	0,0
2011-03-05 01:00	318	27	82	4,1	15,13	-3,09	18,6	1002,51	-6,21	-10,43	14,57	-0,81	6,6	0,00	0,0
2011-03-05 01:30	351	27	77	5,0	15,13	-3,19	18,6	1002,51	-7,16	-12,55	14,57	-1,27	6,8	0,00	0,0
2011-03-05 02:00	351	27	76	4,5	15,13	-3,09	18,6	1002,51	-7,24	-11,70	14,57	-1,24	7,3	0,00	0,0
2011-03-05 02:30	351	27	76	3,3	15,13	-3,19	18,6	1002,51	-7,34	-7,86	14,57	-1,34	6,8	0,00	0,0
2011-03-05 03:00	351	27	76	3,1	15,23	-3,49	18,6	1002,51	-7,63	-6,84	14,67	-1,64	5,6	0,00	0,0
2011-03-05 03:30	351	27	79	3,9	15,33	-3,59	18,6	1002,51	-7,20	-9,67	14,77	-1,53	6,0	0,00	0,0

Datum	Vindrikt °	Fukt inne Rh%	Fukt ute Rh%	Vindhast m/s	Temp in °C	Temp ute °C	Nb. Mån mm	Tryck Mbar	Daggp °C	Kyleffekt °C	Vix inne °C	Vix ute °C	Vindby m/s	Korr lufttryck	Nederb./dygn mm
2011-03-05 04:00	339	27	82	3,0	15,33	-3,59	18,6	1002,51	-6,70	-6,95	14,77	-1,31	7,9	0,00	0,0
2011-03-05 04:30	332	27	82	4,7	15,33	-3,99	18,6	1002,51	-7,09	-12,81	14,77	-1,71	5,4	0,00	0,0
2011-03-05 05:00	332	27	82	4,9	15,43	-4,19	18,6	1002,51	-7,28	-13,06	14,87	-1,91	5,8	0,00	0,0
2011-03-05 05:30	312	27	79	2,8	15,43	-4,39	18,6	1002,51	-7,98	-7,83	14,87	-2,33	5,4	0,00	0,0
2011-03-05 06:00	340	27	76	3,9	15,43	-4,49	18,6	1003,51	-8,59	-10,72	14,87	-2,64	5,2	0,00	0,0
2011-03-05 06:30	1	27	78	2,4	15,53	-4,59	18,6	1003,51	-8,34	-6,65	14,97	-2,60	5,4	0,00	0,0
2011-03-05 07:00	330	26	80	3,7	15,63	-4,69	18,6	1003,51	-8,10	-10,95	15,03	-2,56	4,3	0,00	0,0
2011-03-05 07:30	323	26	85	3,1	15,63	-4,89	18,6	1004,51	-7,49	-8,37	15,03	-2,39	4,5	0,00	0,0
2011-03-05 08:00	342	26	86	2,6	15,63	-4,69	18,6	1004,51	-7,13	-6,75	15,03	-2,11	4,7	0,00	0,0
2011-03-05 08:30	6	26	72	3,0	15,73	-3,99	18,6	1005,51	-8,83	-7,39	15,13	-2,42	7,1	0,00	0,0
2011-03-05 09:00	351	26	66	2,2	15,83	-3,49	18,6	1005,51	-9,51	-3,49	15,23	-2,30	8,5	0,00	0,0
2011-03-05 09:30	323	26	69	4,3	15,93	-3,39	18,6	1006,51	-8,83	-10,79	15,33	-2,01	8,9	0,00	0,0
2011-03-05 10:00	351	26	61	3,7	15,93	-3,09	18,6	1006,51	-10,18	-9,09	15,33	-2,20	7,9	0,00	0,0
2011-03-05 10:30	324	26	67	3,7	15,63	-3,39	18,6	1006,51	-9,22	-9,44	15,03	-2,14	8,1	0,00	0,0
2011-03-05 11:00	323	26	60	4,1	15,53	-3,19	18,6	1007,51	-10,50	-10,55	14,93	-2,36	9,4	0,00	0,0
2011-03-05 11:30	326	26	61	5,0	15,43	-2,99	18,6	1007,51	-10,09	-12,30	14,83	-2,10	10,6	0,00	0,0
2011-03-05 12:00	42	26	60	3,0	15,33	-2,99	18,6	1008,51	-10,31	-6,30	14,73	-2,16	11,3	0,00	0,0
2011-03-05 12:30	44	26	60	4,7	15,23	-2,99	18,6	1008,51	-10,31	-11,57	14,63	-2,16	10,8	0,00	0,0
2011-03-05 13:00	1	26	62	3,7	15,23	-2,89	18,6	1008,51	-9,78	-8,85	14,63	-1,94	11,1	0,00	0,0
2011-03-05 13:30	335	26	58	3,1	15,13	-2,69	18,6	1008,51	-10,48	-5,97	14,53	-1,97	8,1	0,00	0,0
2011-03-05 14:00	313	26	58	6,2	15,13	-2,49	18,6	1009,51	-10,29	-13,09	14,53	-1,77	9,8	0,00	0,0
2011-03-05 14:30	323	26	61	4,3	15,13	-2,69	18,6	1009,51	-9,81	-9,95	14,53	-1,80	8,5	0,00	0,0
2011-03-05 15:00	324	26	58	5,8	15,13	-2,89	18,6	1010,51	-10,67	-12,89	14,53	-2,17	7,9	0,00	0,0
2011-03-05 15:30	308	26	60	5,0	15,13	-2,89	18,6	1010,51	-10,22	-12,17	14,53	-2,06	9,6	0,00	0,0
2011-03-05 16:00	24	26	58	5,8	15,23	-2,99	18,6	1010,51	-10,76	-13,02	14,63	-2,27	9,8	0,00	0,0
2011-03-05 16:30	327	26	59	5,0	15,13	-3,39	18,6	1010,51	-10,91	-12,80	14,53	-2,62	7,1	0,00	0,0
2011-03-05 17:00	320	26	61	4,5	15,13	-3,59	18,6	1011,51	-10,66	-12,32	14,53	-2,70	7,9	0,00	0,0
2011-03-05 17:30	322	26	63	4,9	15,03	-3,99	18,6	1011,51	-10,61	-12,81	14,43	-2,98	7,7	0,00	0,0
2011-03-05 18:00	351	26	65	2,6	14,93	-4,09	18,6	1011,51	-10,29	-6,12	14,33	-2,96	8,7	0,00	0,0
2011-03-05 18:30	328	26	69	2,6	14,93	-4,69	18,6	1012,51	-10,07	-6,75	14,33	-3,31	5,2	0,00	0,0
2011-03-05 19:00	339	26	72	3,0	15,03	-4,99	18,6	1012,51	-9,79	-8,48	14,43	-3,42	4,7	0,00	0,0
2011-03-05 19:30	332	26	72	2,0	15,13	-5,29	18,6	1012,51	-10,08	-5,29	14,53	-3,72	4,1	0,00	0,0
2011-03-05 20:00	341	26	76	2,8	15,23	-5,49	18,6	1013,51	-9,56	-9,03	14,63	-3,64	4,1	0,00	0,0
2011-03-05 20:30	337	26	77	3,0	15,33	-5,49	18,6	1013,51	-9,39	-9,03	14,73	-3,57	5,0	0,00	0,0
2011-03-05 21:00	332	26	80	3,0	15,33	-5,59	18,6	1013,51	-8,98	-9,14	14,73	-3,46	4,3	0,00	0,0
2011-03-05 21:30	321	26	82	1,8	15,43	-5,89	18,6	1013,51	-8,94	-5,89	14,83	-3,61	4,1	0,00	0,0
2011-03-05 22:00	336	26	83	2,4	15,43	-5,89	18,6	1013,51	-8,78	-8,02	14,83	-3,54	3,3	0,00	0,0
2011-03-05 22:30	330	26	85	2,2	15,33	-5,89	18,6	1014,51	-8,47	-5,89	14,73	-3,39	3,9	0,00	0,0
2011-03-05 23:00	351	26	89	2,6	15,23	-5,69	18,6	1014,51	-7,66	-7,81	14,63	-2,88	4,7	0,00	0,0
2011-03-05 23:30	320	26	90	2,4	15,13	-5,59	18,6	1015,51	-7,41	-7,70	14,53	-2,70	5,2	0,00	0,0
2011-03-06 00:00	329	26	92	3,3	15,13	-5,49	18,6	1015,51	-7,01	-10,46	14,53	-2,44	4,7	0,00	0,0
2011-03-06 00:30	318	26	93	1,6	15,13	-5,49	18,6	1015,51	-6,87	-5,49	14,53	-2,35	4,1	0,00	0,0
2011-03-06 01:00	336	26	92	1,6	15,23	-5,39	18,6	1016,51	-6,92	-5,39	14,63	-2,34	3,1	0,00	0,0
2011-03-06 01:30	335	26	91	0,0	15,43	-5,59	18,6	1016,51	-7,26	-5,59	14,83	-2,62	1,6	0,00	0,0
2011-03-06 02:00	351	26	80	2,2	15,53	-4,89	18,6	1017,52	-8,30	-4,89	14,93	-2,76	3,9	0,00	0,0
2011-03-06 02:30	321	26	79	0,0	15,63	-5,79	18,6	1017,52	-9,34	-5,79	15,03	-3,73	3,1	0,00	0,0
2011-03-06 03:00	333	26	83	2,0	15,73	-5,99	18,6	1018,52	-8,88	-5,99	15,13	-3,64	2,8	0,00	0,0
2011-03-06 03:30	356	26	82	1,6	15,83	-6,39	18,6	1018,52	-9,43	-6,39	15,23	-4,11	2,6	0,00	0,0
2011-03-06 04:00	351	26	80	2,0	15,83	-6,09	18,6	1018,52	-9,46	-6,09	15,23	-3,96	3,0	0,00	0,0
2011-03-06 04:30	327	26	81	2,0	15,93	-6,69	18,6	1019,52	-9,88	-6,69	15,33	-4,49	2,6	0,00	0,0



Datum	Vindrikt °	Fukt inne Rh%	Fukt ute Rh%	Vindhast m/s	Temp in °C	Temp ute °C	Nb. Mån mm	Tryck Mbar	Daggp °C	Kyleffekt °C	Vix inne °C	Vix ute °C	Vindby m/s	Korr lufttryck	Nederb./dygn mm
2011-03-06 05:00	6	26	83	2,0	15,93	-7,19	18,6	1019,52	-10,05	-7,19	15,33	-4,84	3,3	0,00	0,0
2011-03-06 05:30	325	26	84	1,4	15,93	-7,19	18,6	1019,52	-9,89	-7,19	15,33	-4,77	2,6	0,00	0,0
2011-03-06 06:00	4	26	85	0,0	15,93	-7,79	18,6	1020,52	-10,33	-7,79	15,33	-5,29	2,0	0,00	0,0
2011-03-06 06:30	351	26	87	1,8	15,93	-8,09	18,6	1020,52	-10,32	-8,09	15,33	-5,44	2,4	0,00	0,0
2011-03-06 07:00	356	26	88	0,0	15,93	-8,39	18,6	1020,52	-10,46	-8,39	15,33	-5,66	2,2	0,00	0,0
2011-03-06 07:30	324	26	88	0,0	15,93	-8,99	18,6	1021,52	-11,05	-8,99	15,33	-6,26	1,8	0,00	0,0
2011-03-06 08:00	351	26	90	0,0	16,03	-8,19	18,6	1021,52	-9,97	-8,19	15,43	-5,30	1,8	0,00	0,0
2011-03-06 08:30	312	26	93	2,0	16,03	-7,69	18,6	1021,52	-9,05	-7,69	15,43	-4,56	2,4	0,00	0,0
2011-03-06 09:00	327	26	92	2,2	15,93	-6,99	18,6	1022,52	-8,50	-6,99	15,33	-3,94	2,8	0,00	0,0
2011-03-06 09:30	328	26	88	1,6	15,93	-6,09	18,6	1022,52	-8,20	-6,09	15,33	-3,36	2,8	0,00	0,0
2011-03-06 10:00	351	26	80	2,6	15,93	-4,89	18,6	1022,52	-8,30	-6,96	15,33	-2,76	3,3	0,00	0,0
2011-03-06 10:30	331	26	70	2,2	15,93	-3,69	18,6	1022,52	-8,92	-3,69	15,33	-2,25	4,7	0,00	0,0
2011-03-06 11:00	336	26	66	3,0	15,83	-3,39	18,6	1022,52	-9,42	-6,73	15,23	-2,20	3,5	0,00	0,0
2011-03-06 11:30	356	26	68	2,0	15,73	-2,99	18,6	1022,52	-8,64	-2,99	15,13	-1,67	3,9	0,00	0,0
2011-03-06 12:00	320	26	68	2,6	15,53	-2,89	18,6	1023,52	-8,54	-4,85	14,93	-1,57	4,5	0,00	0,0
2011-03-06 12:30	318	26	67	4,1	15,43	-2,79	18,6	1023,52	-8,65	-10,07	14,83	-1,54	4,5	0,00	0,0
2011-03-06 13:00	337	26	68	3,5	15,23	-2,69	18,6	1023,52	-8,35	-7,29	14,63	-1,37	5,0	0,00	0,0
2011-03-06 13:30	275	26	65	2,2	15,23	-2,59	18,6	1023,52	-8,86	-2,59	14,63	-1,46	5,0	0,00	0,0
2011-03-06 14:00	321	26	63	2,6	15,13	-2,39	18,6	1023,52	-9,09	-4,33	14,53	-1,38	4,7	0,00	0,0
2011-03-06 14:30	339	26	63	2,6	15,13	-2,49	18,6	1023,52	-9,19	-4,43	14,53	-1,48	4,1	0,00	0,0
2011-03-06 15:00	330	26	66	2,4	15,13	-2,49	18,6	1023,52	-8,56	-4,43	14,53	-1,30	3,9	0,00	0,0
2011-03-06 15:30	329	26	67	2,8	15,13	-2,49	18,6	1023,52	-8,36	-5,75	14,53	-1,24	3,3	0,00	0,0
2011-03-06 16:00	338	26	67	0,0	15,13	-2,69	18,6	1022,52	-8,55	-2,69	14,53	-1,44	3,3	0,00	0,0
2011-03-06 16:30	325	26	67	0,0	15,23	-2,89	18,6	1022,52	-8,74	-2,89	14,63	-1,64	2,0	0,00	0,0
2011-03-06 17:00	321	26	67	0,0	15,33	-3,19	18,6	1022,52	-9,03	-3,19	14,73	-1,94	1,4	0,00	0,0
2011-03-06 17:30	321	26	67	0,0	15,43	-3,69	18,6	1021,52	-9,50	-3,69	14,83	-2,44	0,0	0,00	0,0
2011-03-06 18:00	185	26	66	1,2	15,63	-4,39	18,6	1021,52	-10,37	-4,39	15,03	-3,20	2,2	0,00	0,0
2011-03-06 18:30	150	26	68	2,4	15,63	-5,09	18,6	1021,52	-10,64	-7,18	15,03	-3,78	2,4	0,00	0,0
2011-03-06 19:00	150	26	73	2,4	15,73	-4,99	18,6	1020,52	-9,61	-7,07	15,13	-3,35	3,5	0,00	0,0
2011-03-06 19:30	159	26	74	2,0	15,73	-5,09	18,6	1020,52	-9,53	-5,09	15,13	-3,38	3,5	0,00	0,0
2011-03-06 20:00	142	26	73	2,6	15,73	-5,29	18,6	1019,52	-9,90	-7,39	15,13	-3,65	4,3	0,00	0,0
2011-03-06 20:30	144	26	71	4,1	15,73	-5,39	18,6	1019,52	-10,36	-13,20	15,13	-3,88	5,4	0,00	0,0
2011-03-06 21:00	159	26	73	3,9	15,63	-5,69	18,6	1018,52	-10,28	-12,12	15,03	-4,05	5,4	0,00	0,0
2011-03-06 21:30	143	26	71	4,7	15,63	-5,49	18,6	1017,52	-10,46	-14,67	15,03	-3,98	7,3	0,00	0,0
2011-03-06 22:00	188	26	70	4,1	15,63	-5,19	18,6	1017,52	-10,36	-12,96	15,03	-3,75	7,5	0,00	0,0
2011-03-06 22:30	176	26	69	3,0	15,63	-5,09	18,6	1016,51	-10,45	-8,59	15,03	-3,71	5,4	0,00	0,0
2011-03-06 23:00	181	26	70	1,6	15,73	-5,09	18,6	1016,51	-10,26	-5,09	15,13	-3,65	4,3	0,00	0,0
2011-03-06 23:30	184	26	70	3,0	15,73	-4,89	18,6	1015,51	-10,07	-8,37	15,13	-3,45	4,9	0,00	0,0
2011-03-07 00:00	170	26	69	1,8	15,83	-4,79	18,6	1015,51	-10,16	-4,79	15,23	-3,41	4,3	0,00	0,0
2011-03-07 00:30	153	26	71	1,8	15,83	-4,79	18,6	1015,51	-9,79	-4,79	15,23	-3,28	3,7	0,00	0,0
2011-03-07 01:00	188	26	75	2,0	15,93	-4,79	18,6	1014,51	-9,06	-4,79	15,33	-3,01	3,3	0,00	0,0
2011-03-07 01:30	185	26	78	2,8	15,93	-4,79	18,6	1014,51	-8,54	-8,26	15,33	-2,80	3,9	0,00	0,0
2011-03-07 02:00	139	26	77	2,6	15,93	-4,79	18,6	1014,51	-8,71	-6,86	15,33	-2,87	3,7	0,00	0,0
2011-03-07 02:30	163	26	78	1,6	15,93	-4,89	18,6	1013,51	-8,63	-4,89	15,33	-2,90	3,0	0,00	0,0
2011-03-07 03:00	175	26	79	2,0	15,93	-4,69	18,6	1013,51	-8,27	-4,69	15,33	-2,63	3,9	0,00	0,0
2011-03-07 03:30	165	26	80	1,2	15,93	-4,59	18,6	1013,51	-8,01	-4,59	15,33	-2,46	3,0	0,00	0,0
2011-03-07 04:00	174	26	81	0,0	15,93	-4,49	18,6	1013,51	-7,74	-4,49	15,33	-2,29	2,4	0,00	0,0
2011-03-07 04:30	174	26	81	0,0	16,03	-4,49	18,6	1013,51	-7,74	-4,49	15,43	-2,29	1,6	0,00	0,0
2011-03-07 05:00	180	26	83	1,2	16,03	-4,49	18,6	1013,51	-7,41	-4,49	15,43	-2,14	1,6	0,00	0,0
2011-03-07 05:30	268	26	85	0,0	16,03	-4,49	18,6	1013,51	-7,09	-4,49	15,43	-1,99	1,6	0,00	0,0

Datum	Vindrikt °	Fukt inne Rh%	Fukt ute Rh%	Vindhast m/s	Temp in °C	Temp ute °C	Nb. Mån mm	Tryck Mbar	Daggp °C	Kyleffekt °C	Vix inne °C	Vix ute °C	Vindby m/s	Korr lufttryck	Nederb./dygn mm
2011-03-07 06:00	268	26	88	0,0	16,03	-4,59	18,6	1013,51	-6,73	-4,59	15,43	-1,86	1,4	0,00	0,0
2011-03-07 06:30	293	26	92	1,4	16,03	-4,29	18,6	1013,51	-5,83	-4,29	15,43	-1,24	2,6	0,00	0,0
2011-03-07 07:00	338	26	97	1,2	16,03	-4,09	18,6	1013,51	-4,91	-4,09	15,43	-0,62	2,0	0,00	0,0
2011-03-07 07:30	268	26	100	0,0	16,03	-3,59	18,6	1013,51	-4,00	-3,59	15,43	0,14	2,0	0,00	0,0
2011-03-07 08:00	254	26	100	1,2	16,03	-2,99	18,6	1013,51	-3,40	-2,99	15,43	0,74	2,4	0,00	0,0
2011-03-07 08:30	253	26	100	0,0	16,03	-2,69	18,6	1014,51	-3,10	-2,69	15,43	1,04	2,2	0,00	0,0
2011-03-07 09:00	280	26	100	0,0	16,13	-2,09	18,6	1014,51	-2,50	-2,09	15,53	1,64	2,4	0,00	0,0
2011-03-07 09:30	303	26	100	1,4	16,13	-0,99	18,6	1014,51	-1,40	-0,99	15,53	2,74	3,5	0,00	0,0
2011-03-07 10:00	241	26	100	2,0	16,13	0,31	18,6	1014,51	-0,11	0,31	15,53	4,04	3,9	0,00	0,0
2011-03-07 10:30	179	26	98	0,0	16,13	0,72	18,6	1014,51	0,01	0,72	15,53	4,27	3,5	0,00	0,0
2011-03-07 11:00	333	26	91	3,1	16,03	1,42	18,6	1014,51	-0,35	-1,49	15,43	4,39	4,3	0,00	0,0
2011-03-07 11:30	276	26	86	2,2	15,93	2,02	18,6	1014,51	-0,57	2,02	15,33	4,59	6,4	0,00	0,0
2011-03-07 12:00	325	26	85	3,5	15,83	2,62	18,6	1014,51	-0,15	-1,31	15,23	5,12	4,9	0,00	0,0
2011-03-07 12:30	273	26	86	1,6	15,83	2,32	18,6	1014,51	-0,27	2,32	15,23	4,90	4,9	0,00	0,0
2011-03-07 13:00	280	26	86	2,6	15,73	2,62	18,6	1014,51	0,02	0,95	15,13	5,20	4,1	0,00	0,0
2011-03-07 13:30	281	26	79	2,0	15,73	3,02	18,6	1014,51	-0,80	3,02	15,13	5,08	5,0	0,00	0,0
2011-03-07 14:00	296	26	76	1,4	15,73	3,32	18,6	1014,51	-1,06	3,32	15,13	5,16	4,5	0,00	0,0
2011-03-07 14:30	327	26	72	3,0	15,73	3,62	18,6	1014,51	-1,54	0,92	15,13	5,19	6,6	0,00	0,0
2011-03-07 15:00	331	26	73	2,2	15,73	3,42	18,6	1013,51	-1,53	3,42	15,13	5,06	4,9	0,00	0,0
2011-03-07 15:30	317	26	75	2,0	15,63	3,22	18,6	1013,51	-1,34	3,22	15,03	4,99	4,1	0,00	0,0
2011-03-07 16:00	327	26	74	1,6	15,63	3,32	18,6	1013,51	-1,44	3,32	15,03	5,03	5,0	0,00	0,0
2011-03-07 16:30	329	26	76	1,6	15,63	3,02	18,6	1013,51	-1,35	3,02	15,03	4,86	3,5	0,00	0,0
2011-03-07 17:00	343	26	78	1,8	15,63	2,72	18,6	1013,51	-1,27	2,72	15,03	4,70	2,8	0,00	0,0
2011-03-07 17:30	298	26	79	0,0	15,63	2,32	18,6	1013,51	-1,48	2,32	15,03	4,37	2,0	0,00	0,0
2011-03-07 18:00	258	26	79	0,0	15,63	2,02	18,6	1012,51	-1,77	2,02	15,03	4,07	1,4	0,00	0,0
2011-03-07 18:30	184	26	81	2,0	15,73	1,72	18,6	1012,51	-1,71	1,72	15,13	3,92	3,1	0,00	0,0
2011-03-07 19:00	186	26	83	0,0	15,73	1,42	18,6	1012,51	-1,66	1,42	15,13	3,77	2,8	0,00	0,0
2011-03-07 19:30	193	26	85	2,2	15,83	1,32	18,6	1011,51	-1,42	1,32	15,23	3,82	2,8	0,00	0,0
2011-03-07 20:00	186	26	83	2,8	15,93	1,62	18,6	1011,51	-1,46	-1,27	15,33	3,97	3,5	0,00	0,0
2011-03-07 20:30	165	26	81	1,2	16,03	1,62	18,6	1012,51	-1,80	1,62	15,43	3,82	3,0	0,00	0,0
2011-03-07 21:00	144	26	79	2,6	16,13	1,32	18,6	1011,51	-2,45	-0,42	15,53	3,37	3,1	0,00	0,0
2011-03-07 21:30	167	27	77	1,6	16,13	1,02	18,6	1011,51	-3,10	1,02	15,57	2,93	2,8	0,00	0,0
2011-03-07 22:00	164	27	77	2,4	16,13	0,61	18,6	1011,51	-3,48	-1,16	15,57	2,53	2,6	0,00	0,0
2011-03-07 22:30	184	26	78	1,4	16,13	0,51	18,6	1010,51	-3,40	0,51	15,53	2,50	3,1	0,00	0,0
2011-03-07 23:00	147	26	77	2,8	16,13	0,41	18,6	1010,51	-3,68	-2,58	15,53	2,33	3,5	0,00	0,0
2011-03-07 23:30	188	26	78	0,0	16,03	0,51	18,6	1011,51	-3,40	0,51	15,43	2,50	3,3	0,00	0,0
2011-03-08 00:00	165	26	77	0,0	16,03	0,31	18,6	1010,51	-3,77	0,31	15,43	2,23	3,3	0,00	0,0
2011-03-08 00:30	160	26	79	2,0	16,03	0,92	18,6	1010,51	-2,84	0,92	15,43	2,97	4,1	0,00	0,0
2011-03-08 01:00	143	26	76	1,6	16,13	0,72	18,6	1010,51	-3,57	0,72	15,53	2,56	4,1	0,00	0,0
2011-03-08 01:30	120	27	77	1,4	16,13	0,61	18,6	1009,51	-3,48	0,61	15,57	2,53	3,1	0,00	0,0
2011-03-08 02:00	107	27	77	2,0	16,23	-0,29	18,6	1009,51	-4,35	-0,29	15,67	1,63	3,3	0,00	0,0
2011-03-08 02:30	116	27	79	0,0	16,33	-0,59	18,6	1009,51	-4,29	-0,59	15,77	1,47	2,8	0,00	0,0
2011-03-08 03:00	107	27	79	0,0	16,43	0,01	18,6	1009,51	-3,71	0,01	15,87	2,07	3,3	0,00	0,0
2011-03-08 03:30	109	27	78	1,4	16,43	-0,39	18,6	1008,51	-4,27	-0,39	15,87	1,60	2,8	0,00	0,0
2011-03-08 04:00	121	27	79	1,2	16,43	-0,79	18,6	1008,51	-4,49	-0,79	15,87	1,27	2,0	0,00	0,0
2011-03-08 04:30	121	27	80	2,0	16,43	-0,79	18,6	1008,51	-4,31	-0,79	15,87	1,34	2,2	0,00	0,0
2011-03-08 05:00	135	27	81	2,4	16,43	-1,09	18,6	1008,51	-4,43	-2,95	15,87	1,12	3,3	0,00	0,0
2011-03-08 05:30	117	27	80	1,2	16,43	-0,99	18,6	1007,51	-4,51	-0,99	15,87	1,14	3,7	0,00	0,0
2011-03-08 06:00	114	27	80	2,2	16,43	-0,69	18,6	1007,51	-4,21	-0,69	15,87	1,44	2,4	0,00	0,0
2011-03-08 06:30	117	27	80	1,6	16,43	-0,59	18,6	1006,51	-4,12	-0,59	15,87	1,54	4,1	0,00	0,0

Datum	Vindrikt °	Fukt inne Rh%	Fukt ute Rh%	Vindhast m/s	Temp in °C	Temp ute °C	Nb. Mån mm	Tryck Mbar	Daggp °C	Kyleffekt °C	Vix inne °C	Vix ute °C	Vindby m/s	Korr lufttryck	Nederb./dygn mm
2011-03-08 07:00	110	27	78	1,6	16,43	-0,29	18,6	1006,51	-4,18	-0,29	15,87	1,70	3,5	0,00	0,0
2011-03-08 07:30	134	27	78	2,6	16,43	-0,19	18,6	1006,51	-4,08	-2,00	15,87	1,80	4,3	0,00	0,0
2011-03-08 08:00	136	27	76	1,8	16,53	0,21	18,6	1005,51	-4,05	0,21	15,97	2,06	4,3	0,00	0,0
2011-03-08 08:30	126	27	75	0,0	16,53	0,41	18,6	1005,51	-4,04	0,41	15,97	2,19	3,7	0,00	0,0
2011-03-08 09:00	153	26	74	3,5	16,53	0,92	18,6	1004,51	-3,75	-3,23	15,93	2,62	4,5	0,00	0,0
2011-03-08 09:30	166	27	69	2,4	16,53	2,02	18,6	1004,51	-3,67	0,32	15,97	3,39	5,0	0,00	0,0
2011-03-08 10:00	162	26	65	3,0	16,53	2,72	18,6	1003,51	-3,84	-0,07	15,93	3,84	5,8	0,00	0,0
2011-03-08 10:30	115	26	62	3,7	16,53	2,92	18,6	1003,51	-4,31	-2,09	15,93	3,86	6,4	0,00	0,0
2011-03-08 11:00	148	27	62	4,5	16,53	3,12	18,6	1002,51	-4,12	-4,01	15,97	4,06	6,9	0,00	0,0
2011-03-08 11:30	158	27	62	4,1	16,43	3,32	18,6	1002,51	-3,93	-2,72	15,87	4,26	8,7	0,00	0,0
2011-03-08 12:00	152	27	62	4,1	16,33	3,32	18,6	1001,51	-3,93	-2,72	15,77	4,26	9,0	0,00	0,0
2011-03-08 12:30	186	26	62	3,9	16,13	3,12	18,6	1000,51	-4,12	-1,85	15,53	4,06	9,8	0,00	0,0
2011-03-08 13:00	185	26	63	5,6	16,13	3,12	18,6	1000,51	-3,90	-5,21	15,53	4,12	8,3	0,00	0,0
2011-03-08 13:30	179	26	64	6,2	16,03	2,82	18,6	999,51	-3,96	-6,20	15,43	3,88	10,9	0,00	0,0
2011-03-08 14:00	175	26	65	3,9	15,83	2,72	18,6	998,51	-3,84	-2,32	15,23	3,84	11,3	0,00	0,0
2011-03-08 14:30	170	26	65	7,5	15,83	2,42	18,6	998,51	-4,12	-8,55	15,23	3,54	10,9	0,00	0,0
2011-03-08 15:00	174	26	63	6,2	15,73	2,22	18,6	997,50	-4,75	-6,98	15,13	3,22	11,3	0,00	0,0
2011-03-08 15:30	179	26	64	4,7	15,73	1,72	18,6	997,50	-5,00	-5,75	15,13	2,78	10,0	0,00	0,0
2011-03-08 16:00	164	26	66	7,1	15,63	1,32	18,6	996,50	-4,95	-9,47	15,03	2,50	7,3	0,00	0,0
2011-03-08 16:30	130	26	68	4,1	15,63	1,02	18,6	996,50	-4,83	-5,49	15,03	2,33	8,5	0,00	0,0
2011-03-08 17:00	131	26	68	4,1	15,63	0,72	18,6	995,50	-5,11	-5,85	15,03	2,03	8,7	0,00	0,0
2011-03-08 17:30	192	26	71	4,5	15,63	0,61	18,6	994,50	-4,61	-7,11	15,03	2,12	7,5	0,00	0,0
2011-03-08 18:00	189	26	71	3,5	15,63	0,41	18,6	994,50	-4,80	-3,79	15,03	1,92	7,5	0,00	0,0
2011-03-08 18:30	175	26	72	4,1	15,63	0,51	18,6	994,50	-4,51	-6,09	15,03	2,09	7,9	0,00	0,0
2011-03-08 19:00	189	26	73	3,0	15,73	0,51	18,6	993,50	-4,32	-2,47	15,13	2,16	8,3	0,00	0,0
2011-03-08 19:30	149	26	73	4,3	15,83	0,41	18,6	993,50	-4,42	-6,21	15,23	2,06	6,8	0,00	0,0
2011-03-08 20:00	177	26	73	6,2	15,83	0,51	18,6	992,50	-4,32	-9,19	15,23	2,16	8,1	0,00	0,0
2011-03-08 20:30	160	26	73	6,0	15,83	0,41	18,6	992,50	-4,42	-9,32	15,23	2,06	9,8	0,00	0,0
2011-03-08 21:00	172	26	75	6,6	15,73	0,01	18,6	992,50	-4,43	-10,50	15,13	1,79	9,8	0,00	0,0
2011-03-08 21:30	155	26	73	5,8	15,73	-0,09	18,6	992,50	-4,90	-9,31	15,13	1,56	8,3	0,00	0,0
2011-03-08 22:00	141	26	72	2,6	15,73	-0,29	18,6	991,50	-5,28	-2,11	15,13	1,29	7,9	0,00	0,0
2011-03-08 22:30	145	26	71	3,9	15,83	-0,49	18,6	991,50	-5,66	-6,05	15,23	1,02	5,4	0,00	0,0
2011-03-08 23:00	166	26	71	3,7	15,83	-0,89	18,6	991,50	-6,05	-6,52	15,23	0,62	7,1	0,00	0,0
2011-03-08 23:30	169	26	73	3,1	15,93	-1,29	18,6	991,50	-6,05	-4,44	15,33	0,35	5,4	0,00	0,0
2011-03-09 00:00	157	26	75	3,3	15,93	-1,59	18,6	991,50	-5,97	-6,05	15,33	0,19	6,8	0,00	0,0
2011-03-09 00:30	128	26	76	2,0	16,03	-1,79	18,6	991,50	-5,98	-1,79	15,43	0,06	5,6	0,00	0,0
2011-03-09 01:00	133	26	77	2,8	16,13	-1,99	18,6	991,50	-6,00	-5,20	15,53	-0,07	4,5	0,00	0,0
2011-03-09 01:30	168	26	78	2,6	16,23	-1,79	18,6	991,50	-5,63	-3,69	15,63	0,20	4,7	0,00	0,0
2011-03-09 02:00	104	26	78	1,8	16,23	-1,89	18,6	992,50	-5,73	-1,89	15,63	0,10	3,0	0,00	0,0
2011-03-09 02:30	125	26	80	1,6	16,33	-1,79	18,6	992,50	-5,28	-1,79	15,73	0,34	2,8	0,00	0,0
2011-03-09 03:00	143	26	80	2,8	16,33	-1,69	18,6	991,50	-5,19	-4,88	15,73	0,44	3,5	0,00	0,0
2011-03-09 03:30	150	26	79	1,4	16,43	-1,49	18,6	992,50	-5,16	-1,49	15,83	0,57	2,8	0,00	0,0
2011-03-09 04:00	177	26	79	0,0	16,43	-1,19	18,6	992,50	-4,87	-1,19	15,83	0,87	5,2	0,00	0,0
2011-03-09 04:30	141	26	79	3,0	16,43	-1,39	18,6	991,50	-5,07	-4,55	15,83	0,67	4,3	0,00	0,0
2011-03-09 05:00	167	26	80	4,3	16,43	-1,79	18,6	991,50	-5,28	-8,86	15,83	0,34	5,8	0,00	0,0
2011-03-09 05:30	143	26	80	4,3	16,43	-2,09	18,6	991,50	-5,58	-9,22	15,83	0,04	6,0	0,00	0,0
2011-03-09 06:00	168	26	81	4,3	16,33	-2,39	18,6	990,50	-5,70	-9,58	15,73	-0,19	5,4	0,00	0,0
2011-03-09 06:30	147	26	83	3,9	16,33	-2,59	18,6	990,50	-5,56	-8,50	15,73	-0,24	6,0	0,00	0,0
2011-03-09 07:00	152	26	82	3,7	16,33	-2,39	18,6	990,50	-5,53	-8,27	15,73	-0,11	6,6	0,00	0,0
2011-03-09 07:30	155	26	82	5,6	16,33	-2,29	18,6	990,50	-5,43	-12,12	15,73	-0,01	7,5	0,00	0,0

Datum	Vindrikt °	Fukt inne Rh%	Fukt ute Rh%	Vindhast m/s	Temp in °C	Temp ute °C	Nb. Mån mm	Tryck Mbar	Daggp °C	Kyleffekt °C	Vix inne °C	Vix ute °C	Vindby m/s	Korr lufttryck	Nederb./dygn mm
2011-03-09 08:00	158	26	82	4,1	16,23	-2,19	18,6	989,50	-5,33	-9,34	15,63	0,09	7,3	0,00	0,0
2011-03-09 08:30	137	26	81	2,6	16,23	-1,99	18,6	989,50	-5,31	-3,90	15,63	0,22	6,0	0,00	0,0
2011-03-09 09:00	140	26	81	3,1	16,33	-1,99	18,6	989,50	-5,31	-5,20	15,73	0,22	6,4	0,00	0,0
2011-03-09 09:30	133	26	81	2,8	16,33	-2,09	18,6	989,50	-5,41	-5,31	15,73	0,12	5,4	0,00	0,0
2011-03-09 10:00	139	26	81	3,1	16,43	-1,79	18,6	988,50	-5,11	-4,99	15,83	0,42	6,0	0,00	0,0
2011-03-09 10:30	147	26	80	4,1	16,43	-1,29	18,6	988,50	-4,80	-8,26	15,83	0,84	6,2	0,00	0,0
2011-03-09 11:00	157	26	79	6,2	16,33	-0,89	18,6	987,50	-4,58	-11,01	15,73	1,17	7,1	0,00	0,0
2011-03-09 11:30	189	26	77	1,4	16,23	-0,49	18,6	987,50	-4,55	-0,49	15,63	1,43	7,7	0,00	0,0
2011-03-09 12:00	187	26	77	3,3	16,13	-0,39	18,6	986,50	-4,45	-4,70	15,53	1,53	6,8	0,00	0,0
2011-03-09 12:30	141	26	78	4,1	16,13	-0,39	18,6	986,50	-4,27	-7,18	15,53	1,60	6,9	0,00	0,0
2011-03-09 13:00	150	26	83	4,1	16,13	-0,59	18,6	985,50	-3,61	-7,42	15,53	1,77	6,4	0,00	0,0
2011-03-09 13:30	124	26	97	3,9	16,23	-1,19	18,6	985,50	-2,03	-6,87	15,63	2,28	6,2	0,00	0,0
2011-03-09 14:00	144	26	100	4,5	16,33	-1,29	18,6	984,50	-1,70	-9,47	15,73	2,44	5,4	0,00	0,0
2011-03-09 14:30	152	26	100	3,5	16,33	-1,29	18,6	984,50	-1,70	-5,71	15,73	2,44	5,0	0,00	0,0
2011-03-09 15:00	143	26	100	3,1	16,43	-1,19	18,6	983,50	-1,60	-4,33	15,83	2,54	5,8	0,00	0,0
2011-03-09 15:30	162	26	100	5,4	16,43	-1,19	18,6	983,50	-1,60	-10,71	15,83	2,54	6,2	0,00	0,0
2011-03-09 16:00	201	26	100	4,1	16,43	-1,19	18,6	983,50	-1,60	-8,14	15,83	2,54	6,6	0,00	0,0
2011-03-09 16:30	147	26	100	4,7	16,33	-1,29	18,6	982,50	-1,70	-9,47	15,73	2,44	6,6	0,00	0,0
2011-03-09 17:00	150	26	99	6,2	16,33	-1,69	18,6	982,50	-2,24	-12,05	15,73	1,96	6,9	0,00	0,0
2011-03-09 17:30	168	26	98	3,5	16,23	-2,09	18,6	982,50	-2,78	-6,62	15,63	1,47	6,9	0,00	0,0
2011-03-09 18:00	133	26	98	3,7	16,13	-2,59	18,6	982,50	-3,28	-8,50	15,53	0,97	5,6	0,00	0,0
2011-03-09 18:30	152	26	98	3,0	16,13	-3,09	18,6	982,50	-3,78	-6,41	15,53	0,47	4,5	0,00	0,0
2011-03-09 19:00	172	26	100	2,6	16,23	-2,69	18,6	983,50	-3,10	-4,64	15,63	1,04	4,9	0,00	0,0
2011-03-09 19:30	186	26	99	0,0	16,33	-2,59	18,6	983,50	-3,14	-2,59	15,73	1,06	3,5	0,00	0,0
2011-03-09 20:00	315	26	99	0,0	16,33	-2,59	18,6	983,50	-3,14	-2,59	15,73	1,06	3,3	0,00	0,0
2011-03-09 20:30	323	26	100	1,8	16,43	-2,39	18,6	984,50	-2,80	-2,39	15,83	1,34	3,5	0,00	0,0
2011-03-09 21:00	332	26	99	2,6	16,43	-2,89	18,6	983,50	-3,44	-4,85	15,83	0,75	3,0	0,00	0,0
2011-03-09 21:30	327	26	96	1,6	16,33	-2,69	18,6	983,50	-3,66	-2,69	15,73	0,70	3,5	0,00	0,0
2011-03-09 22:00	338	26	94	1,6	16,33	-3,29	18,6	983,50	-4,55	-3,29	15,73	-0,07	3,1	0,00	0,0
2011-03-09 22:30	338	26	94	0,0	16,23	-3,69	18,6	984,50	-4,94	-3,69	15,63	-0,47	1,4	0,00	0,0
2011-03-09 23:00	343	26	94	0,0	16,13	-4,29	18,6	984,50	-5,54	-4,29	15,53	-1,07	2,0	0,00	0,0
2011-03-09 23:30	346	26	95	0,0	16,13	-4,19	18,6	983,50	-5,29	-4,19	15,53	-0,89	2,2	0,00	0,0
2011-03-10 00:00	345	26	95	0,0	16,33	-4,59	18,6	984,50	-5,69	-4,59	15,73	-1,29	0,0	0,00	0,0
2011-03-10 00:30	322	26	94	1,6	16,33	-5,39	18,6	984,50	-6,63	-5,39	15,73	-2,17	2,0	0,00	0,0
2011-03-10 01:00	342	26	96	0,0	16,53	-5,39	18,6	984,50	-6,34	-5,39	15,93	-2,00	2,2	0,00	0,0
2011-03-10 01:30	342	26	95	0,0	16,53	-6,39	18,6	984,50	-7,48	-6,39	15,93	-3,09	0,0	0,00	0,0
2011-03-10 02:00	342	26	96	0,0	16,63	-6,89	18,6	984,50	-7,83	-6,89	16,03	-3,51	0,0	0,00	0,0
2011-03-10 02:30	342	26	96	0,0	16,53	-7,49	18,6	984,50	-8,43	-7,49	15,93	-4,11	0,0	0,00	0,0
2011-03-10 03:00	342	26	96	0,0	16,53	-7,79	18,6	984,50	-8,73	-7,79	15,93	-4,41	0,0	0,00	0,0
2011-03-10 03:30	1	26	95	0,0	16,53	-8,29	18,6	984,50	-9,36	-8,29	15,93	-4,99	0,0	0,00	0,0
2011-03-10 04:00	3	26	94	0,0	16,43	-9,09	18,6	984,50	-10,29	-9,09	15,83	-5,88	1,4	0,00	0,0
2011-03-10 04:30	3	26	96	0,0	16,53	-8,79	18,6	984,50	-9,72	-8,79	15,93	-5,41	0,0	0,00	0,0
2011-03-10 05:00	12	26	95	0,0	16,53	-8,89	18,6	984,50	-9,96	-8,89	15,93	-5,59	1,4	0,00	0,0
2011-03-10 05:30	32	26	95	0,0	16,53	-8,19	18,6	984,50	-9,26	-8,19	15,93	-4,89	1,8	0,00	0,0
2011-03-10 06:00	32	26	96	0,0	16,63	-7,79	18,6	984,50	-8,73	-7,79	16,03	-4,41	1,4	0,00	0,0
2011-03-10 06:30	32	26	96	0,0	16,63	-7,79	18,6	985,50	-8,73	-7,79	16,03	-4,41	1,2	0,00	0,0
2011-03-10 07:00	32	26	96	0,0	16,63	-7,99	18,6	985,50	-8,92	-7,99	16,03	-4,61	0,0	0,00	0,0
2011-03-10 07:30	27	26	95	0,0	16,63	-8,39	18,6	985,50	-9,46	-8,39	16,03	-5,09	2,4	0,00	0,0
2011-03-10 08:00	27	26	94	0,0	16,63	-8,59	18,6	985,50	-9,80	-8,59	16,03	-5,37	1,2	0,00	0,0
2011-03-10 08:30	112	26	93	1,2	16,63	-8,29	18,6	985,50	-9,64	-8,29	16,03	-5,16	2,0	0,00	0,0

Datum	Vindrikt °	Fukt inne Rh%	Fukt ute Rh%	Vindhast m/s	Temp in °C	Temp ute °C	Nb. Mån mm	Tryck Mbar	Daggp °C	Kyleffekt °C	Vix inne °C	Vix ute °C	Vindby m/s	Korr lufttryck	Nederb./dygn mm
2011-03-10 09:00	104	26	93	1,8	16,63	-7,69	18,6	986,50	-9,05	-7,69	16,03	-4,56	2,6	0,00	0,0
2011-03-10 09:30	155	26	94	0,0	16,63	-6,59	18,6	986,50	-7,82	-6,59	16,03	-3,37	2,0	0,00	0,0
2011-03-10 10:00	249	26	93	0,0	16,53	-5,69	18,6	986,50	-7,07	-5,69	15,93	-2,56	3,0	0,00	0,0
2011-03-10 10:30	278	26	92	0,0	16,43	-4,99	18,6	986,50	-6,52	-4,99	15,83	-1,94	3,3	0,00	0,0
2011-03-10 11:00	304	26	89	0,0	16,33	-3,89	18,6	986,50	-5,88	-3,89	15,73	-1,08	3,1	0,00	0,0
2011-03-10 11:30	176	26	86	1,6	16,23	-3,49	18,6	986,50	-5,96	-3,49	15,63	-0,91	3,3	0,00	0,0
2011-03-10 12:00	231	26	83	1,6	16,13	-3,29	18,6	987,50	-6,24	-3,29	15,53	-0,94	3,5	0,00	0,0
2011-03-10 12:30	157	26	78	3,0	16,03	-3,19	18,6	987,50	-6,99	-6,51	15,43	-1,20	3,7	0,00	0,0
2011-03-10 13:00	125	26	74	3,3	16,03	-2,69	18,6	986,50	-7,21	-7,29	15,43	-0,98	3,7	0,00	0,0
2011-03-10 13:30	140	26	71	3,5	15,93	-2,59	18,6	987,50	-7,68	-7,18	15,33	-1,08	4,3	0,00	0,0
2011-03-10 14:00	113	26	68	2,6	15,93	-2,59	18,6	987,50	-8,26	-4,54	15,33	-1,27	3,9	0,00	0,0
2011-03-10 14:30	134	26	66	2,0	15,93	-2,19	18,6	986,50	-8,28	-2,19	15,33	-1,00	4,3	0,00	0,0
2011-03-10 15:00	141	26	60	3,1	16,03	-2,09	18,6	986,50	-9,46	-5,31	15,43	-1,26	4,3	0,00	0,0
2011-03-10 15:30	134	26	61	2,6	16,03	-2,59	18,6	986,50	-9,71	-4,54	15,43	-1,70	4,5	0,00	0,0
2011-03-10 16:00	112	26	61	2,8	16,03	-2,89	18,6	986,50	-10,00	-6,19	15,43	-2,00	3,9	0,00	0,0
2011-03-10 16:30	94	26	65	1,6	16,03	-2,99	18,6	986,50	-9,24	-2,99	15,43	-1,86	3,3	0,00	0,0
2011-03-10 17:00	85	26	67	1,4	15,93	-3,49	18,6	985,50	-9,31	-3,49	15,33	-2,24	2,2	0,00	0,0
2011-03-10 17:30	97	26	69	1,4	15,93	-3,69	18,6	985,50	-9,11	-3,69	15,33	-2,31	3,0	0,00	0,0
2011-03-10 18:00	98	26	73	1,8	15,93	-4,09	18,6	985,50	-8,74	-4,09	15,33	-2,45	3,0	0,00	0,0
2011-03-10 18:30	104	26	75	1,8	15,93	-4,29	18,6	985,50	-8,58	-4,29	15,33	-2,51	2,8	0,00	0,0
2011-03-10 19:00	93	26	75	1,6	15,93	-4,59	18,6	984,50	-8,87	-4,59	15,33	-2,81	3,0	0,00	0,0
2011-03-10 19:30	89	26	73	1,8	15,93	-4,79	18,6	984,50	-9,42	-4,79	15,33	-3,15	3,0	0,00	0,0
2011-03-10 20:00	91	26	72	1,6	15,93	-4,99	18,6	984,50	-9,79	-4,99	15,33	-3,42	3,1	0,00	0,0
2011-03-10 20:30	89	26	74	1,4	16,03	-5,09	18,6	984,50	-9,53	-5,09	15,43	-3,38	3,1	0,00	0,0
2011-03-10 21:00	82	26	75	1,6	16,13	-5,09	18,6	984,50	-9,35	-5,09	15,53	-3,31	2,6	0,00	0,0
2011-03-10 21:30	89	26	75	1,6	16,23	-4,99	18,6	983,50	-9,25	-4,99	15,63	-3,21	2,4	0,00	0,0
2011-03-10 22:00	108	26	75	0,0	16,33	-5,19	18,6	983,50	-9,45	-5,19	15,73	-3,41	2,0	0,00	0,0
2011-03-10 22:30	149	26	76	0,0	16,43	-5,49	18,6	983,50	-9,56	-5,49	15,83	-3,64	2,0	0,00	0,0
2011-03-10 23:00	71	26	78	0,0	16,43	-6,29	18,6	983,50	-9,99	-6,29	15,83	-4,30	1,4	0,00	0,0
2011-03-10 23:30	16	26	81	1,2	16,53	-6,99	18,6	983,50	-10,18	-6,99	15,93	-4,79	2,0	0,00	0,0
2011-03-11 00:00	326	26	84	1,2	16,53	-7,69	18,6	983,50	-10,38	-7,69	15,93	-5,27	3,1	0,00	0,0
2011-03-11 00:30	351	26	86	2,4	16,53	-7,79	18,6	983,50	-10,17	-10,03	15,93	-5,21	3,3	0,00	0,0
2011-03-11 01:00	2	26	86	1,8	16,53	-7,69	18,6	983,50	-10,07	-7,69	15,93	-5,11	3,7	0,00	0,0
2011-03-11 01:30	22	26	85	1,6	16,53	-8,69	18,6	983,50	-11,21	-8,69	15,93	-6,19	2,6	0,00	0,0
2011-03-11 02:00	356	26	89	1,6	16,53	-8,69	18,6	983,50	-10,61	-8,69	15,93	-5,88	2,8	0,00	0,0
2011-03-11 02:30	356	26	85	2,6	16,53	-10,09	18,6	983,50	-12,58	-12,45	15,93	-7,59	2,6	0,00	0,0
2011-03-11 03:00	5	26	90	0,0	16,53	-9,89	18,6	983,50	-11,65	-9,89	15,93	-7,00	2,6	0,00	0,0
2011-03-11 03:30	336	26	90	0,0	16,53	-10,29	18,6	983,50	-12,04	-10,29	15,93	-7,40	2,8	0,00	0,0
2011-03-11 04:00	340	26	90	0,0	16,53	-11,10	18,6	984,50	-12,83	-11,10	15,93	-8,20	1,8	0,00	0,0
2011-03-11 04:30	340	26	90	0,0	16,53	-12,10	18,6	984,50	-13,82	-12,10	15,93	-9,20	1,4	0,00	0,0
2011-03-11 05:00	325	26	90	1,8	16,53	-11,90	18,6	984,50	-13,62	-11,90	15,93	-9,00	2,6	0,00	0,0
2011-03-11 05:30	330	26	90	1,6	16,53	-11,40	18,6	984,50	-13,13	-11,40	15,93	-8,50	2,6	0,00	0,0
2011-03-11 06:00	336	26	90	2,0	16,53	-11,40	18,6	984,50	-13,13	-11,40	15,93	-8,50	3,5	0,00	0,0
2011-03-11 06:30	343	26	90	2,2	16,43	-11,10	18,6	985,50	-12,83	-11,10	15,83	-8,20	3,9	0,00	0,0
2011-03-11 07:00	342	26	90	2,4	16,33	-11,00	18,6	985,50	-12,73	-13,40	15,73	-8,10	3,3	0,00	0,0
2011-03-11 07:30	336	26	90	2,0	16,33	-10,90	18,6	985,50	-12,63	-10,90	15,73	-8,00	3,1	0,00	0,0
2011-03-11 08:00	307	26	90	1,4	16,33	-11,20	18,6	985,50	-12,93	-11,20	15,73	-8,30	2,2	0,00	0,0
2011-03-11 08:30	351	26	90	1,8	16,33	-10,29	18,6	985,50	-12,04	-10,29	15,73	-7,40	2,8	0,00	0,0
2011-03-11 09:00	325	26	89	1,8	16,43	-8,89	18,6	985,50	-10,81	-8,89	15,83	-6,08	3,1	0,00	0,0
2011-03-11 09:30	322	26	85	1,6	16,43	-7,99	18,6	985,50	-10,52	-7,99	15,83	-5,49	4,9	0,00	0,0

Datum	Vindrikt °	Fukt inne Rh%	Fukt ute Rh%	Vindhast m/s	Temp in °C	Temp ute °C	Nb. Mån mm	Tryck Mbar	Daggp °C	Kyleffekt °C	Vix inne °C	Vix ute °C	Vindby m/s	Korr lufttryck	Nederb./dygn mm
2011-03-11 10:00	320	26	86	3,1	16,33	-6,59	18,6	986,50	-9,00	-10,23	15,73	-4,01	4,9	0,00	0,0
2011-03-11 10:30	334	25	83	3,1	16,03	-5,89	18,6	986,50	-8,78	-9,46	15,40	-3,54	4,3	0,00	0,0
2011-03-11 11:00	320	25	80	2,4	15,83	-5,09	18,6	986,50	-8,49	-7,18	15,20	-2,96	4,5	0,00	0,0
2011-03-11 11:30	326	25	77	2,6	15,73	-4,49	18,6	986,50	-8,42	-6,54	15,10	-2,57	4,9	0,00	0,0
2011-03-11 12:00	313	25	72	1,2	15,63	-3,69	18,6	987,50	-8,54	-3,69	15,00	-2,11	4,5	0,00	0,0
2011-03-11 12:30	335	25	73	3,5	15,63	-3,59	18,6	987,50	-8,26	-8,31	15,00	-1,95	4,3	0,00	0,0
2011-03-11 13:00	319	26	70	3,5	15,43	-2,89	18,6	987,50	-8,16	-7,52	14,83	-1,45	5,2	0,00	0,0
2011-03-11 13:30	324	26	69	1,8	15,43	-2,99	18,6	987,50	-8,44	-2,99	14,83	-1,61	4,9	0,00	0,0
2011-03-11 14:00	317	26	68	3,3	15,43	-2,59	18,6	987,50	-8,26	-7,18	14,83	-1,27	5,0	0,00	0,0
2011-03-11 14:30	19	26	65	3,7	15,33	-2,09	18,6	987,50	-8,39	-7,92	14,73	-0,96	4,5	0,00	0,0
2011-03-11 15:00	328	26	64	2,0	15,43	-2,09	18,6	987,50	-8,60	-2,09	14,83	-1,02	4,5	0,00	0,0
2011-03-11 15:30	283	26	64	1,2	15,43	-2,39	18,6	987,50	-8,88	-2,39	14,83	-1,32	3,9	0,00	0,0
2011-03-11 16:00	304	26	64	1,2	15,43	-1,69	18,6	987,50	-8,22	-1,69	14,83	-0,62	2,6	0,00	0,0
2011-03-11 16:30	308	26	64	0,0	15,43	-2,19	18,6	987,50	-8,69	-2,19	14,83	-1,12	2,8	0,00	0,0
2011-03-11 17:00	262	26	66	0,0	15,43	-2,29	18,6	987,50	-8,37	-2,29	14,83	-1,10	2,4	0,00	0,0
2011-03-11 17:30	238	26	65	0,0	15,43	-2,99	18,6	987,50	-9,24	-2,99	14,83	-1,86	2,2	0,00	0,0
2011-03-11 18:00	254	26	66	0,0	15,43	-3,59	18,6	987,50	-9,61	-3,59	14,83	-2,40	2,2	0,00	0,0
2011-03-11 18:30	214	26	67	0,0	15,43	-3,69	18,6	987,50	-9,50	-3,69	14,83	-2,44	2,6	0,00	0,0
2011-03-11 19:00	216	26	65	0,0	15,53	-4,09	18,6	987,50	-10,29	-4,09	14,93	-2,96	1,8	0,00	0,0
2011-03-11 19:30	216	26	63	0,0	15,63	-4,69	18,6	987,50	-11,27	-4,69	15,03	-3,68	0,0	0,00	0,0
2011-03-11 20:00	213	26	65	0,0	15,83	-6,39	18,6	987,50	-12,47	-6,39	15,23	-5,26	1,2	0,00	0,0
2011-03-11 20:30	213	26	67	0,0	15,93	-6,79	18,6	988,50	-12,46	-6,79	15,33	-5,54	0,0	0,00	0,0
2011-03-11 21:00	129	26	65	1,8	15,93	-6,39	18,6	988,50	-12,47	-6,39	15,33	-5,26	2,4	0,00	0,0
2011-03-11 21:30	149	26	60	0,0	15,93	-6,39	18,6	988,50	-13,51	-6,39	15,33	-5,56	2,6	0,00	0,0
2011-03-11 22:00	159	26	60	0,0	15,93	-6,89	18,6	988,50	-13,98	-6,89	15,33	-6,06	3,0	0,00	0,0
2011-03-11 22:30	159	26	62	0,0	15,93	-8,19	19,2	988,50	-14,78	-8,19	15,33	-7,25	0,0	0,60	0,6
2011-03-11 23:00	161	26	64	0,0	15,93	-8,99	19,2	988,50	-15,14	-8,99	15,33	-7,93	0,0	0,60	0,6
2011-03-11 23:30	145	26	66	0,0	15,93	-9,69	19,2	989,50	-15,41	-9,69	15,33	-8,51	1,8	0,00	0,6
2011-03-12 00:00	138	26	67	0,0	16,03	-10,39	19,2	989,50	-15,89	-10,39	15,43	-9,14	1,6	0,00	0,0
2011-03-12 00:30	113	26	67	1,4	16,03	-11,30	19,2	988,50	-16,75	-11,30	15,43	-10,04	1,8	0,00	0,0
2011-03-12 01:00	113	26	67	0,0	16,13	-11,20	19,2	989,50	-16,65	-11,20	15,53	-9,94	1,6	0,00	0,0
2011-03-12 01:30	113	26	67	0,0	16,13	-10,70	19,2	990,50	-16,18	-10,70	15,53	-9,44	0,0	0,00	0,0
2011-03-12 02:00	56	26	67	1,4	16,23	-11,60	19,2	990,50	-17,04	-11,60	15,63	-10,34	1,8	0,00	0,0
2011-03-12 02:30	4	26	67	0,0	16,23	-11,80	19,2	990,50	-17,23	-11,80	15,63	-10,54	2,0	0,00	0,0
2011-03-12 03:00	4	26	67	1,2	16,33	-10,70	19,2	990,50	-16,18	-10,70	15,73	-9,44	1,8	0,00	0,0
2011-03-12 03:30	4	26	67	0,0	16,33	-11,60	19,2	990,50	-17,04	-11,60	15,73	-10,34	1,4	0,00	0,0
2011-03-12 04:00	12	26	67	0,0	16,33	-12,20	19,2	991,50	-17,61	-12,20	15,73	-10,94	1,6	0,00	0,0
2011-03-12 04:30	17	26	67	0,0	16,33	-12,30	19,2	991,50	-17,70	-12,30	15,73	-11,05	1,6	0,00	0,0
2011-03-12 05:00	53	26	67	0,0	16,33	-12,70	19,2	991,50	-18,09	-12,70	15,73	-11,45	1,4	0,00	0,0
2011-03-12 05:30	96	26	67	1,2	16,33	-12,60	19,2	991,50	-17,99	-12,60	15,73	-11,35	1,8	0,00	0,0
2011-03-12 06:00	89	26	67	1,4	16,33	-13,20	19,2	992,50	-18,56	-13,20	15,73	-11,95	1,6	0,00	0,0
2011-03-12 06:30	89	26	67	0,0	16,33	-13,40	19,2	992,50	-18,75	-13,40	15,73	-12,15	1,6	0,00	0,0
2011-03-12 07:00	84	26	67	0,0	16,33	-13,10	19,2	992,50	-18,47	-13,10	15,73	-11,85	1,6	0,00	0,0
2011-03-12 07:30	127	26	67	0,0	16,33	-11,60	19,2	993,50	-17,04	-11,60	15,73	-10,34	2,0	0,00	0,0
2011-03-12 08:00	92	26	67	1,2	16,33	-10,49	19,2	992,50	-15,99	-10,49	15,73	-9,24	1,8	0,00	0,0
2011-03-12 08:30	100	26	81	1,2	16,33	-8,89	19,2	993,50	-12,03	-8,89	15,73	-6,69	1,8	0,00	0,0
2011-03-12 09:00	125	26	78	0,0	16,53	-8,09	19,8	993,50	-11,74	-8,09	15,93	-6,11	2,0	0,60	0,6
2011-03-12 09:30	5	25	76	0,0	16,53	-7,29	19,8	993,50	-11,30	-7,29	15,90	-5,45	1,4	0,60	0,6
2011-03-12 10:00	90	26	73	1,2	16,53	-7,09	19,8	993,50	-11,63	-7,09	15,93	-5,45	2,0	0,00	0,6
2011-03-12 10:30	127	26	69	1,2	16,43	-6,19	19,8	993,50	-11,50	-6,19	15,83	-4,81	2,8	0,00	0,6

Datum	Vindrikt °	Fukt inne Rh%	Fukt ute Rh%	Vindhast m/s	Temp in °C	Temp ute °C	Nb. Mån mm	Tryck Mbar	Daggp °C	Kyleffekt °C	Vix inne °C	Vix ute °C	Vindby m/s	Korr lufttryck	Nederb./dygn mm
2011-03-12 11:00	173	26	68	1,6	16,23	-4,69	19,8	993,50	-10,26	-4,69	15,63	-3,38	3,9	0,00	0,6
2011-03-12 11:30	173	26	60	2,6	16,13	-2,79	19,8	994,50	-10,12	-4,75	15,53	-1,96	4,3	0,00	0,6
2011-03-12 12:00	170	26	55	3,7	15,93	-1,79	19,8	994,50	-10,35	-7,57	15,33	-1,24	6,2	0,00	0,6
2011-03-12 12:30	167	26	54	3,7	15,93	-1,29	19,8	994,50	-10,13	-6,99	15,33	-0,79	6,2	0,00	0,6
2011-03-12 13:00	154	25	51	5,8	15,83	-0,39	19,8	994,50	-10,06	-9,69	15,20	-0,04	6,0	0,00	0,6
2011-03-12 13:30	216	25	52	1,4	15,73	-0,59	19,8	994,50	-9,98	-0,59	15,10	-0,19	6,9	0,00	0,6
2011-03-12 14:00	178	25	51	5,4	15,63	0,11	19,8	994,50	-9,60	-9,05	15,00	0,46	6,2	0,00	0,6
2011-03-12 14:30	181	25	50	2,8	15,63	0,51	19,8	994,50	-9,50	-2,47	15,00	0,81	7,3	0,00	0,6
2011-03-12 15:00	180	25	49	3,5	15,53	0,92	19,8	994,50	-9,40	-3,23	14,90	1,16	7,9	0,00	0,6
2011-03-12 15:30	165	26	48	3,7	15,53	1,02	19,8	994,50	-9,59	-4,30	14,93	1,21	7,7	0,00	0,6
2011-03-12 16:00	246	26	53	1,6	15,43	0,51	19,8	994,50	-8,71	0,51	14,83	0,96	7,1	0,00	0,6
2011-03-12 16:30	243	26	54	1,2	15,43	0,41	19,8	994,50	-8,55	0,41	14,83	0,91	6,4	0,00	0,6
2011-03-12 17:00	274	26	57	2,8	15,33	0,31	19,8	995,50	-7,91	-2,69	14,73	0,98	4,7	0,00	0,6
2011-03-12 17:30	203	26	69	2,8	15,23	0,01	19,8	995,50	-5,58	-3,02	14,63	1,39	7,5	0,00	0,6
2011-03-12 18:00	193	26	72	3,1	15,13	-0,09	19,8	995,50	-5,09	-3,13	14,53	1,49	7,5	0,00	0,6
2011-03-12 18:30	184	26	74	3,5	15,23	-0,29	19,8	996,50	-4,90	-4,58	14,63	1,42	6,4	0,00	0,6
2011-03-12 19:00	145	26	77	2,6	15,33	-0,39	19,8	996,50	-4,45	-2,21	14,73	1,53	4,3	0,00	0,6
2011-03-12 19:30	160	26	79	1,6	15,53	-0,49	19,8	996,50	-4,19	-0,49	14,93	1,57	4,1	0,00	0,6
2011-03-12 20:00	329	26	80	2,0	15,63	-0,39	19,8	997,50	-3,92	-0,39	15,03	1,74	4,3	0,00	0,6
2011-03-12 20:30	327	26	80	1,8	15,83	-0,39	19,8	997,50	-3,92	-0,39	15,23	1,74	2,8	0,00	0,6
2011-03-12 21:00	335	26	83	3,1	15,83	-0,49	19,8	998,51	-3,51	-3,56	15,23	1,87	4,7	0,00	0,6
2011-03-12 21:30	284	26	84	2,0	15,93	-0,89	19,8	998,51	-3,73	-0,89	15,33	1,54	4,3	0,00	0,6
2011-03-12 22:00	326	26	82	4,5	15,83	-1,29	19,8	999,51	-4,46	-9,47	15,23	0,99	6,6	0,00	0,6
2011-03-12 22:30	326	26	82	2,4	15,83	-1,89	19,8	999,51	-5,04	-3,80	15,23	0,39	5,2	0,00	0,6
2011-03-12 23:00	2	26	82	1,8	15,83	-2,69	19,8	1000,51	-5,82	-2,69	15,23	-0,41	3,1	0,00	0,6
2011-03-12 23:30	329	26	84	2,6	15,93	-2,69	19,8	1000,51	-5,49	-4,64	15,33	-0,26	4,1	0,00	0,6
2011-03-13 00:00	330	26	84	2,0	15,93	-2,89	19,8	1000,51	-5,69	-2,89	15,33	-0,46	4,7	0,00	0,0
2011-03-13 00:30	297	26	84	0,0	15,93	-3,39	19,8	1001,51	-6,18	-3,39	15,33	-0,96	2,6	0,00	0,0
2011-03-13 01:00	298	26	84	0,0	16,03	-3,99	19,8	1001,51	-6,76	-3,99	15,43	-1,56	1,6	0,00	0,0
2011-03-13 01:30	313	26	86	1,6	16,13	-4,59	19,8	1002,51	-7,04	-4,59	15,53	-2,01	2,0	0,00	0,0
2011-03-13 02:00	328	26	91	2,2	16,13	-4,19	19,8	1002,51	-5,88	-4,19	15,53	-1,22	3,1	0,00	0,0
2011-03-13 02:30	327	26	92	2,0	16,13	-4,39	19,8	1002,51	-5,93	-4,39	15,53	-1,34	2,6	0,00	0,0
2011-03-13 03:00	351	26	92	0,0	16,13	-4,49	19,8	1002,51	-6,03	-4,49	15,53	-1,44	2,8	0,00	0,0
2011-03-13 03:30	351	26	90	0,0	16,23	-6,29	19,8	1003,51	-8,10	-6,29	15,63	-3,40	1,2	0,00	0,0
2011-03-13 04:00	351	26	93	0,0	16,23	-6,69	19,8	1003,51	-8,06	-6,69	15,63	-3,56	0,0	0,00	0,0
2011-03-13 04:30	336	26	94	1,6	16,23	-6,59	19,8	1003,51	-7,82	-6,59	15,63	-3,37	2,0	0,00	0,0
2011-03-13 05:00	21	26	96	0,0	16,23	-6,59	19,8	1004,51	-7,53	-6,59	15,63	-3,21	1,6	0,00	0,0
2011-03-13 05:30	22	26	96	0,0	16,23	-7,29	19,8	1004,51	-8,23	-7,29	15,63	-3,91	0,0	0,00	0,0
2011-03-13 06:00	22	26	98	0,0	16,33	-7,59	19,8	1004,51	-8,25	-7,59	15,73	-4,04	0,0	0,00	0,0
2011-03-13 06:30	22	26	99	0,0	16,33	-7,79	19,8	1004,51	-8,32	-7,79	15,73	-4,15	1,8	0,00	0,0
2011-03-13 07:00	24	26	100	0,0	16,33	-7,69	19,8	1004,51	-8,09	-7,69	15,73	-3,96	1,6	0,00	0,0
2011-03-13 07:30	24	26	100	0,0	16,33	-6,39	19,8	1004,51	-6,79	-6,39	15,73	-2,66	1,4	0,00	0,0
2011-03-13 08:00	24	26	100	0,0	16,33	-5,89	19,8	1005,51	-6,29	-5,89	15,73	-2,16	1,6	0,00	0,0
2011-03-13 08:30	24	26	100	0,0	16,33	-5,49	19,8	1005,51	-5,89	-5,49	15,73	-1,76	1,6	0,00	0,0
2011-03-13 09:00	24	26	100	0,0	16,43	-4,49	19,8	1005,51	-4,89	-4,49	15,83	-0,76	1,6	0,00	0,0
2011-03-13 09:30	24	26	100	0,0	16,43	-3,79	19,8	1005,51	-4,20	-3,79	15,83	-0,06	0,0	0,00	0,0
2011-03-13 10:00	24	26	100	0,0	16,43	-2,99	19,8	1005,51	-3,40	-2,99	15,83	0,74	0,0	0,00	0,0
2011-03-13 10:30	24	26	100	0,0	16,33	-2,09	19,8	1006,51	-2,50	-2,09	15,73	1,64	1,8	0,00	0,0
2011-03-13 11:00	181	26	100	1,4	16,23	-1,39	19,8	1006,51	-1,80	-1,39	15,63	2,34	2,2	0,00	0,0
2011-03-13 11:30	193	26	100	1,8	16,13	-0,49	19,8	1006,51	-0,90	-0,49	15,53	3,24	3,1	0,00	0,0



Datum	Vindrikt °	Fukt inne Rh%	Fukt ute Rh%	Vindhast m/s	Temp in °C	Temp ute °C	Nb. Mån mm	Tryck Mbar	Daggp °C	Kyleffekt °C	Vix inne °C	Vix ute °C	Vindby m/s	Korr lufttryck	Nederb./dygn mm
2011-03-13 12:00	185	26	85	3,1	16,03	0,11	19,8	1006,51	-2,59	-2,91	15,43	2,62	4,3	0,00	0,0
2011-03-13 12:30	177	26	76	2,2	15,93	0,41	19,8	1006,51	-3,86	0,41	15,33	2,26	4,9	0,00	0,0
2011-03-13 13:00	154	26	66	1,8	15,93	0,82	19,8	1006,51	-5,43	0,82	15,33	2,00	4,3	0,00	0,0
2011-03-13 13:30	134	26	62	2,4	15,83	1,12	19,8	1006,51	-6,01	-0,63	15,23	2,06	4,7	0,00	0,0
2011-03-13 14:00	183	26	60	3,5	15,83	1,22	19,8	1006,51	-6,36	-2,89	15,23	2,05	6,6	0,00	0,0
2011-03-13 14:30	172	26	59	3,7	15,83	1,12	19,8	1006,51	-6,69	-4,19	15,23	1,89	6,2	0,00	0,0
2011-03-13 15:00	138	26	59	3,1	15,83	1,02	19,8	1006,51	-6,78	-1,93	15,23	1,79	5,6	0,00	0,0
2011-03-13 15:30	146	26	59	3,9	15,83	1,02	19,8	1005,51	-6,78	-4,30	15,23	1,79	5,6	0,00	0,0
2011-03-13 16:00	144	26	59	3,3	15,83	0,92	19,8	1005,51	-6,87	-3,23	15,23	1,69	5,8	0,00	0,0
2011-03-13 16:30	150	26	59	4,1	15,83	0,82	19,8	1005,51	-6,97	-5,73	15,23	1,59	5,6	0,00	0,0
2011-03-13 17:00	188	26	59	2,0	15,73	0,72	19,8	1005,51	-7,06	0,72	15,13	1,49	5,4	0,00	0,0
2011-03-13 17:30	159	26	61	3,3	15,73	0,51	19,8	1006,51	-6,79	-3,68	15,13	1,40	4,3	0,00	0,0
2011-03-13 18:00	152	26	73	3,1	15,73	0,01	19,8	1006,51	-4,80	-3,02	15,13	1,66	6,0	0,00	0,0
2011-03-13 18:30	140	26	76	0,0	15,73	-0,39	19,8	1006,51	-4,63	-0,39	15,13	1,46	4,9	0,00	0,0
2011-03-13 19:00	218	26	77	0,0	15,73	-0,59	19,8	1006,51	-4,65	-0,59	15,13	1,33	2,8	0,00	0,0
2011-03-13 19:30	330	26	80	2,2	15,83	-0,69	19,8	1006,51	-4,21	-0,69	15,23	1,44	3,0	0,00	0,0
2011-03-13 20:00	317	26	84	1,2	15,83	-0,89	19,8	1006,51	-3,73	-0,89	15,23	1,54	2,4	0,00	0,0
2011-03-13 20:30	250	26	86	1,6	15,93	-1,19	19,8	1006,51	-3,70	-1,19	15,33	1,39	2,6	0,00	0,0
2011-03-13 21:00	185	26	88	1,4	15,93	-1,39	19,8	1006,51	-3,58	-1,39	15,33	1,35	2,8	0,00	0,0
2011-03-13 21:30	168	26	89	0,0	16,03	-1,69	19,8	1006,51	-3,72	-1,69	15,43	1,13	3,0	0,00	0,0
2011-03-13 22:00	183	26	90	0,0	16,03	-2,19	19,8	1006,51	-4,06	-2,19	15,43	0,71	2,4	0,00	0,0
2011-03-13 22:30	217	26	92	0,0	16,03	-2,29	19,8	1007,51	-3,85	-2,29	15,43	0,77	0,0	0,00	0,0
2011-03-13 23:00	217	26	92	0,0	16,03	-2,29	19,8	1007,51	-3,85	-2,29	15,43	0,77	0,0	0,00	0,0
2011-03-13 23:30	217	26	92	0,0	16,13	-2,29	19,8	1007,51	-3,85	-2,29	15,53	0,77	0,0	0,00	0,0
2011-03-14 00:00	236	26	93	0,0	16,13	-2,49	19,8	1007,51	-3,90	-2,49	15,53	0,65	0,0	0,00	0,0
2011-03-14 00:30	236	26	93	0,0	16,23	-2,69	19,8	1007,51	-4,10	-2,69	15,63	0,45	0,0	0,00	0,0
2011-03-14 01:00	336	26	94	0,0	16,33	-2,79	19,8	1008,51	-4,05	-2,79	15,73	0,43	2,2	0,00	0,0
2011-03-14 01:30	320	26	93	0,0	16,33	-2,79	19,8	1008,51	-4,20	-2,79	15,73	0,35	2,8	0,00	0,0
2011-03-14 02:00	338	26	92	1,6	16,33	-3,09	19,8	1008,51	-4,64	-3,09	15,73	-0,03	2,2	0,00	0,0
2011-03-14 02:30	323	26	92	1,4	16,43	-3,09	19,8	1008,51	-4,64	-3,09	15,83	-0,03	3,0	0,00	0,0
2011-03-14 03:00	356	26	89	2,2	16,43	-3,39	19,8	1009,51	-5,39	-3,39	15,83	-0,58	2,8	0,00	0,0
2011-03-14 03:30	309	26	90	0,0	16,43	-3,09	19,8	1009,51	-4,94	-3,09	15,83	-0,20	3,1	0,00	0,0
2011-03-14 04:00	323	26	92	2,4	16,43	-2,99	19,8	1010,51	-4,54	-4,96	15,83	0,07	3,7	0,00	0,0
2011-03-14 04:30	351	26	93	1,8	16,33	-3,19	19,8	1010,51	-4,59	-3,19	15,73	-0,05	3,9	0,00	0,0
2011-03-14 05:00	338	26	94	1,6	16,33	-3,99	19,8	1011,51	-5,24	-3,99	15,73	-0,77	2,4	0,00	0,0
2011-03-14 05:30	332	26	94	0,0	16,33	-4,29	19,8	1011,51	-5,54	-4,29	15,73	-1,07	2,0	0,00	0,0
2011-03-14 06:00	329	26	91	0,0	16,33	-4,59	19,8	1012,51	-6,27	-4,59	15,73	-1,62	2,4	0,00	0,0
2011-03-14 06:30	334	26	87	1,4	16,33	-4,99	19,8	1012,51	-7,27	-4,99	15,73	-2,33	3,3	0,00	0,0
2011-03-14 07:00	317	26	83	2,2	16,33	-4,79	19,8	1013,51	-7,71	-4,79	15,73	-2,44	3,9	0,00	0,0
2011-03-14 07:30	334	26	78	2,0	16,33	-4,89	19,8	1014,51	-8,63	-4,89	15,73	-2,90	3,7	0,00	0,0
2011-03-14 08:00	321	26	75	1,4	16,33	-4,39	19,8	1014,51	-8,67	-4,39	15,73	-2,61	4,1	0,00	0,0
2011-03-14 08:30	322	26	75	0,0	16,33	-4,29	19,8	1015,51	-8,58	-4,29	15,73	-2,51	2,8	0,00	0,0
2011-03-14 09:00	327	26	74	0,0	16,33	-3,69	19,8	1016,51	-8,18	-3,69	15,73	-1,98	2,0	0,00	0,0
2011-03-14 09:30	347	26	68	1,6	16,33	-3,29	19,8	1016,51	-8,93	-3,29	15,73	-1,97	3,1	0,00	0,0
2011-03-14 10:00	351	26	63	3,9	16,33	-2,29	19,8	1016,51	-9,00	-8,15	15,73	-1,28	6,0	0,00	0,0
2011-03-14 10:30	304	26	61	3,1	16,33	-1,99	19,8	1017,52	-9,15	-5,20	15,73	-1,10	6,0	0,00	0,0
2011-03-14 11:00	327	26	61	2,6	16,33	-1,79	19,8	1017,52	-8,96	-3,69	15,73	-0,90	6,9	0,00	0,0
2011-03-14 11:30	18	26	60	3,1	16,13	-1,59	19,8	1018,52	-8,99	-4,77	15,53	-0,76	7,3	0,00	0,0
2011-03-14 12:00	340	26	57	3,5	16,13	-1,19	19,8	1019,52	-9,31	-5,60	15,53	-0,53	4,9	0,00	0,0
2011-03-14 12:30	356	26	51	4,9	16,03	-0,89	19,8	1019,52	-10,52	-8,97	15,43	-0,54	5,8	0,00	0,0



Datum	Vindrikt °	Fukt inne Rh%	Fukt ute Rh%	Vindhast m/s	Temp in °C	Temp ute °C	Nb. Mån mm	Tryck Mbar	Daggp °C	Kyleffekt °C	Vix inne °C	Vix ute °C	Vindby m/s	Korr lufttryck	Nederb./dygn mm
2011-03-14 13:00	323	26	52	3,1	15,93	-0,49	19,8	1019,52	-9,89	-3,56	15,33	-0,09	5,4	0,00	0,0
2011-03-14 13:30	4	26	48	3,3	15,93	-0,59	19,8	1020,52	-11,06	-4,92	15,33	-0,39	4,5	0,00	0,0
2011-03-14 14:00	329	26	47	2,6	15,93	-0,59	19,8	1020,52	-11,34	-2,43	15,33	-0,44	4,5	0,00	0,0
2011-03-14 14:30	328	26	47	2,4	15,83	-0,59	19,8	1021,52	-11,34	-2,43	15,23	-0,44	4,3	0,00	0,0
2011-03-14 15:00	210	26	46	4,1	15,83	-0,59	19,8	1021,52	-11,63	-7,42	15,23	-0,49	4,5	0,00	0,0
2011-03-14 15:30	351	26	46	3,0	15,93	-0,69	19,8	1021,52	-11,72	-3,78	15,33	-0,59	4,9	0,00	0,0
2011-03-14 16:00	1	26	45	1,6	15,93	-0,89	19,8	1022,52	-12,19	-0,89	15,33	-0,84	4,5	0,00	0,0
2011-03-14 16:30	351	26	47	1,2	15,93	-0,99	19,8	1022,52	-11,70	-0,99	15,33	-0,84	3,7	0,00	0,0
2011-03-14 17:00	0	26	47	1,6	15,93	-1,39	20,4	1023,52	-12,07	-1,39	15,33	-1,24	3,3	0,60	0,6
2011-03-14 17:30	351	26	48	2,2	15,93	-2,39	20,4	1023,52	-12,71	-2,39	15,33	-2,19	3,0	0,60	0,6
2011-03-14 18:00	356	26	50	2,2	15,83	-3,09	20,4	1023,52	-12,81	-3,09	15,23	-2,80	2,8	0,00	0,6
2011-03-14 18:30	351	26	54	2,0	15,83	-3,59	20,4	1024,52	-12,26	-3,59	15,23	-3,09	3,3	0,00	0,6
2011-03-14 19:00	356	26	56	1,8	15,83	-4,09	20,4	1024,52	-12,25	-4,09	15,23	-3,48	3,7	0,00	0,6
2011-03-14 19:30	356	26	57	1,6	15,83	-4,59	20,4	1024,52	-12,49	-4,59	15,23	-3,93	3,3	0,00	0,6
2011-03-14 20:00	351	26	58	1,8	15,83	-4,99	20,4	1025,52	-12,63	-4,99	15,23	-4,27	3,5	0,00	0,6
2011-03-14 20:30	2	26	60	0,0	15,93	-5,69	20,4	1025,52	-12,85	-5,69	15,33	-4,86	3,0	0,00	0,6
2011-03-14 21:00	9	26	62	1,8	16,03	-5,79	20,4	1025,52	-12,52	-5,79	15,43	-4,84	3,0	0,00	0,6
2011-03-14 21:30	351	26	63	1,4	16,13	-5,99	20,4	1025,52	-12,50	-5,99	15,53	-4,99	2,6	0,00	0,6
2011-03-14 22:00	272	26	63	0,0	16,13	-6,09	20,4	1026,52	-12,59	-6,09	15,53	-5,09	1,8	0,00	0,6
2011-03-14 22:30	270	26	64	0,0	16,13	-6,69	20,4	1026,52	-12,96	-6,69	15,53	-5,63	1,4	0,00	0,6
2011-03-14 23:00	270	26	66	1,4	16,13	-7,79	20,4	1026,52	-13,60	-7,79	15,53	-6,60	1,4	0,00	0,6
2011-03-14 23:30	88	26	64	1,4	16,13	-7,49	20,4	1027,52	-13,72	-7,49	15,53	-6,43	2,0	0,00	0,6
2011-03-15 00:00	88	26	63	0,0	16,13	-8,89	20,4	1027,52	-15,24	-8,89	15,53	-7,89	1,6	0,00	0,0
2011-03-15 00:30	88	26	69	1,4	16,13	-9,59	20,4	1027,52	-14,75	-9,59	15,53	-8,22	1,6	0,00	0,0
2011-03-15 01:00	84	26	66	1,2	16,13	-7,89	20,4	1027,52	-13,70	-7,89	15,53	-6,70	2,2	0,00	0,0
2011-03-15 01:30	103	26	65	2,0	16,23	-7,89	20,4	1027,52	-13,90	-7,89	15,63	-6,77	2,2	0,00	0,0
2011-03-15 02:00	96	26	63	2,2	16,33	-7,19	20,4	1027,52	-13,63	-7,19	15,73	-6,19	3,0	0,00	0,0
2011-03-15 02:30	112	26	62	2,4	16,33	-7,49	20,4	1027,52	-14,12	-9,71	15,73	-6,55	3,0	0,00	0,0
2011-03-15 03:00	96	26	65	2,0	16,43	-8,19	20,4	1027,52	-14,18	-8,19	15,83	-7,07	3,9	0,00	0,0
2011-03-15 03:30	93	26	69	2,4	16,43	-8,79	20,4	1027,52	-13,99	-11,08	15,83	-7,42	3,1	0,00	0,0
2011-03-15 04:00	93	26	68	2,2	16,33	-8,99	20,4	1027,52	-14,37	-8,99	15,73	-7,68	3,9	0,00	0,0
2011-03-15 04:30	119	26	66	2,8	16,33	-9,09	20,4	1027,52	-14,84	-12,96	15,73	-7,90	4,5	0,00	0,0
2011-03-15 05:00	120	26	67	3,5	16,33	-9,49	20,4	1027,52	-15,03	-14,98	15,73	-8,24	4,5	0,00	0,0
2011-03-15 05:30	102	26	68	2,2	16,43	-9,89	20,4	1027,52	-15,23	-9,89	15,83	-8,58	4,1	0,00	0,0
2011-03-15 06:00	98	26	68	2,4	16,43	-10,19	20,4	1027,52	-15,51	-12,56	15,83	-8,88	3,7	0,00	0,0
2011-03-15 06:30	120	26	68	2,6	16,43	-10,39	20,4	1027,52	-15,70	-12,77	15,83	-9,08	4,3	0,00	0,0
2011-03-15 07:00	97	26	68	2,2	16,53	-10,29	20,4	1027,52	-15,61	-10,29	15,93	-8,98	4,7	0,00	0,0
2011-03-15 07:30	122	26	68	3,1	16,53	-10,19	20,4	1027,52	-15,51	-14,16	15,93	-8,88	4,5	0,00	0,0
2011-03-15 08:00	115	26	68	2,8	16,53	-9,59	20,4	1027,52	-14,94	-13,51	15,93	-8,28	4,5	0,00	0,0
2011-03-15 08:30	121	26	66	2,6	16,53	-8,89	20,4	1028,52	-14,65	-11,19	15,93	-7,70	3,5	0,00	0,0
2011-03-15 09:00	122	26	65	2,6	16,53	-8,09	20,4	1028,52	-14,09	-10,34	15,93	-6,97	3,7	0,00	0,0
2011-03-15 09:30	162	26	63	4,1	16,53	-6,79	20,4	1028,52	-13,26	-14,88	15,93	-5,79	4,3	0,00	0,0
2011-03-15 10:00	122	26	61	3,1	16,53	-5,59	20,4	1028,52	-12,54	-9,14	15,93	-4,70	6,0	0,00	0,0
2011-03-15 10:30	187	26	59	3,5	16,53	-4,49	20,4	1027,52	-11,94	-9,33	15,93	-3,72	6,6	0,00	0,0
2011-03-15 11:00	160	26	57	5,2	16,33	-3,49	20,4	1028,52	-11,46	-12,92	15,73	-2,83	6,4	0,00	0,0
2011-03-15 11:30	182	26	55	4,7	16,23	-2,89	20,4	1028,52	-11,37	-11,45	15,63	-2,34	6,9	0,00	0,0
2011-03-15 12:00	159	26	55	4,9	16,13	-2,39	20,4	1028,52	-10,90	-10,83	15,53	-1,84	6,2	0,00	0,0
2011-03-15 12:30	137	26	54	3,7	16,13	-1,89	20,4	1028,52	-10,68	-7,69	15,53	-1,39	7,1	0,00	0,0
2011-03-15 13:00	165	26	52	4,1	16,03	-1,39	20,4	1027,52	-10,72	-8,38	15,43	-0,99	6,8	0,00	0,0
2011-03-15 13:30	166	26	52	4,7	16,03	-1,19	20,4	1027,52	-10,54	-9,34	15,43	-0,79	7,5	0,00	0,0

Datum	Vindrikt °	Fukt inne Rh%	Fukt ute Rh%	Vindhast m/s	Temp in °C	Temp ute °C	Nb. Mån mm	Tryck Mbar	Daggp °C	Kyleffekt °C	Vix inne °C	Vix ute °C	Vindby m/s	Korr lufttryck	Nederb./dygn mm
2011-03-15 14:00	160	26	51	2,8	15,93	-0,89	20,4	1027,52	-10,52	-4,00	15,33	-0,54	6,9	0,00	0,0
2011-03-15 14:30	165	26	50	3,9	15,93	-0,39	20,4	1027,52	-10,33	-5,94	15,33	-0,09	7,3	0,00	0,0
2011-03-15 15:00	163	26	48	4,9	15,93	0,21	20,4	1027,52	-10,32	-7,61	15,33	0,41	7,3	0,00	0,0
2011-03-15 15:30	139	26	48	6,9	15,83	0,41	20,4	1027,52	-10,14	-10,67	15,23	0,61	6,9	0,00	0,0
2011-03-15 16:00	164	26	47	4,7	15,83	0,61	20,4	1027,52	-10,24	-7,11	15,23	0,76	8,7	0,00	0,0
2011-03-15 16:30	145	26	47	3,7	15,73	0,61	20,4	1027,52	-10,24	-4,77	15,13	0,76	7,7	0,00	0,0
2011-03-15 17:00	127	26	49	3,7	15,73	0,41	20,4	1027,52	-9,86	-5,00	15,13	0,66	6,0	0,00	0,0
2011-03-15 17:30	138	26	49	3,7	15,73	0,11	20,4	1027,52	-10,14	-5,35	15,13	0,36	5,6	0,00	0,0
2011-03-15 18:00	110	26	52	2,4	15,83	-0,89	20,4	1026,52	-10,26	-2,74	15,23	-0,49	4,3	0,00	0,0
2011-03-15 18:30	116	26	54	2,0	15,83	-1,59	20,4	1026,52	-10,40	-1,59	15,23	-1,09	4,3	0,00	0,0
2011-03-15 19:00	123	26	55	2,0	15,83	-2,19	20,4	1027,52	-10,72	-2,19	15,23	-1,64	3,9	0,00	0,0
2011-03-15 19:30	136	26	58	2,8	15,93	-2,69	20,4	1027,52	-10,48	-5,97	15,33	-1,97	4,5	0,00	0,0
2011-03-15 20:00	118	26	58	2,6	16,03	-3,19	20,4	1027,52	-10,95	-5,17	15,43	-2,47	4,5	0,00	0,0
2011-03-15 20:30	120	26	57	2,4	16,13	-3,39	20,4	1027,52	-11,36	-5,38	15,53	-2,73	3,9	0,00	0,0
2011-03-15 21:00	108	26	58	2,8	16,13	-3,59	20,4	1027,52	-11,32	-6,95	15,53	-2,87	4,5	0,00	0,0
2011-03-15 21:30	123	26	58	1,4	16,13	-3,69	20,4	1028,52	-11,42	-3,69	15,53	-2,97	4,3	0,00	0,0
2011-03-15 22:00	99	26	59	2,0	16,03	-4,09	20,4	1028,52	-11,57	-4,09	15,43	-3,32	2,6	0,00	0,0
2011-03-15 22:30	119	26	59	1,8	16,03	-3,99	20,4	1028,52	-11,47	-3,99	15,43	-3,22	3,3	0,00	0,0
2011-03-15 23:00	105	26	59	1,6	15,93	-4,19	20,4	1028,52	-11,66	-4,19	15,33	-3,42	3,0	0,00	0,0
2011-03-15 23:30	97	26	60	2,0	15,93	-4,49	20,4	1028,52	-11,72	-4,49	15,33	-3,66	2,2	0,00	0,0
2011-03-16 00:00	102	26	62	1,8	16,03	-4,49	20,4	1028,52	-11,29	-4,49	15,43	-3,54	2,6	0,00	0,0
2011-03-16 00:30	99	26	64	1,6	16,13	-4,99	20,4	1028,52	-11,35	-4,99	15,53	-3,92	2,6	0,00	0,0
2011-03-16 01:00	106	26	67	1,8	16,23	-5,39	20,4	1028,52	-11,12	-5,39	15,63	-4,14	3,0	0,00	0,0
2011-03-16 01:30	105	26	69	1,6	16,33	-5,89	20,4	1028,52	-11,22	-5,89	15,73	-4,51	2,4	0,00	0,0
2011-03-16 02:00	108	26	69	1,8	16,33	-5,89	20,4	1028,52	-11,22	-5,89	15,73	-4,51	2,4	0,00	0,0
2011-03-16 02:30	88	26	69	1,4	16,33	-6,29	20,4	1028,52	-11,60	-6,29	15,73	-4,91	2,6	0,00	0,0
2011-03-16 03:00	101	26	70	1,4	16,33	-6,59	20,4	1028,52	-11,70	-6,59	15,73	-5,15	2,4	0,00	0,0
2011-03-16 03:30	92	26	69	1,2	16,33	-6,89	20,4	1028,52	-12,17	-6,89	15,73	-5,51	2,2	0,00	0,0
2011-03-16 04:00	102	26	69	1,6	16,33	-7,09	20,4	1028,52	-12,36	-7,09	15,73	-5,71	2,6	0,00	0,0
2011-03-16 04:30	119	26	68	2,0	16,33	-7,19	20,4	1028,52	-12,65	-7,19	15,73	-5,88	3,3	0,00	0,0
2011-03-16 05:00	91	26	68	1,6	16,33	-7,39	20,4	1028,52	-12,84	-7,39	15,73	-6,08	2,8	0,00	0,0
2011-03-16 05:30	76	26	66	1,4	16,33	-7,59	20,4	1028,52	-13,41	-7,59	15,73	-6,40	2,6	0,00	0,0
2011-03-16 06:00	73	26	67	2,0	16,33	-7,69	20,4	1028,52	-13,32	-7,69	15,73	-6,44	2,8	0,00	0,0
2011-03-16 06:30	98	26	67	1,8	16,33	-7,69	20,4	1028,52	-13,32	-7,69	15,73	-6,44	2,8	0,00	0,0
2011-03-16 07:00	97	26	66	2,0	16,43	-7,59	20,4	1028,52	-13,41	-7,59	15,83	-6,40	2,8	0,00	0,0
2011-03-16 07:30	105	26	65	2,0	16,43	-7,19	20,4	1028,52	-13,23	-7,19	15,83	-6,06	2,8	0,00	0,0
2011-03-16 08:00	103	26	64	2,2	16,43	-6,99	20,4	1028,52	-13,24	-6,99	15,83	-5,93	3,3	0,00	0,0
2011-03-16 08:30	112	26	63	2,2	16,43	-6,59	20,4	1028,52	-13,07	-6,59	15,83	-5,59	3,7	0,00	0,0
2011-03-16 09:00	111	26	61	1,8	16,43	-5,89	20,4	1028,52	-12,82	-5,89	15,83	-5,00	3,0	0,00	0,0
2011-03-16 09:30	115	26	58	0,0	16,43	-5,19	20,4	1028,52	-12,82	-5,19	15,83	-4,47	2,8	0,00	0,0
2011-03-16 10:00	116	26	57	1,8	16,43	-4,49	20,4	1028,52	-12,39	-4,49	15,83	-3,83	2,6	0,00	0,0
2011-03-16 10:30	140	26	57	2,0	16,33	-3,69	20,4	1028,52	-11,64	-3,69	15,73	-3,03	4,1	0,00	0,0
2011-03-16 11:00	119	26	56	3,0	16,33	-2,69	20,4	1028,52	-10,94	-5,97	15,73	-2,08	5,4	0,00	0,0
2011-03-16 11:30	115	26	55	3,0	16,23	-1,69	20,4	1028,52	-10,25	-4,88	15,63	-1,14	4,9	0,00	0,0
2011-03-16 12:00	138	26	52	4,1	16,13	-0,69	20,4	1028,52	-10,08	-7,54	15,53	-0,29	6,0	0,00	0,0
2011-03-16 12:30	137	26	46	4,9	16,03	0,01	20,4	1028,52	-11,08	-7,86	15,43	0,11	6,6	0,00	0,0
2011-03-16 13:00	147	26	44	5,0	15,93	0,31	20,4	1028,52	-11,40	-8,14	15,33	0,32	6,8	0,00	0,0
2011-03-16 13:30	156	26	43	3,1	15,93	0,82	20,4	1027,52	-11,26	-2,14	15,33	0,78	8,1	0,00	0,0
2011-03-16 14:00	148	25	37	5,6	15,83	1,12	20,4	1027,52	-13,01	-7,77	15,20	0,82	10,0	0,00	0,0
2011-03-16 14:30	142	25	36	3,9	15,73	1,72	20,4	1027,52	-12,85	-3,49	15,10	1,38	8,7	0,00	0,0

Datum	Vindrikt °	Fukt inne Rh%	Fukt ute Rh%	Vindhast m/s	Temp in °C	Temp ute °C	Nb. Mån mm	Tryck Mbar	Daggp °C	Kyleffekt °C	Vix inne °C	Vix ute °C	Vindby m/s	Korr lufttryck	Nederb./dygn mm
2011-03-16 15:00	179	25	35	5,2	15,63	2,22	20,4	1027,52	-12,78	-5,75	15,00	1,84	9,4	0,00	0,0
2011-03-16 15:30	186	25	35	4,5	15,63	2,42	20,4	1027,52	-12,61	-4,88	15,00	2,04	9,2	0,00	0,0
2011-03-16 16:00	140	25	34	5,4	15,63	2,32	20,4	1027,52	-13,09	-6,24	15,00	1,90	8,7	0,00	0,0
2011-03-16 16:30	143	25	36	4,7	15,63	1,82	20,4	1027,52	-12,76	-5,63	15,00	1,48	9,0	0,00	0,0
2011-03-16 17:00	158	25	36	5,6	15,63	1,42	20,4	1027,52	-13,11	-7,39	15,00	1,08	6,9	0,00	0,0
2011-03-16 17:30	151	25	38	3,7	15,63	0,82	20,4	1027,52	-12,92	-4,54	15,00	0,56	6,2	0,00	0,0
2011-03-16 18:00	113	25	42	3,9	15,73	0,11	20,4	1027,52	-12,21	-5,35	15,10	0,03	5,8	0,00	0,0
2011-03-16 18:30	149	25	44	3,9	15,73	-0,99	20,4	1027,52	-12,58	-6,64	15,10	-0,98	6,0	0,00	0,0
2011-03-16 19:00	131	25	45	3,3	15,73	-1,79	20,4	1027,52	-13,01	-6,28	15,10	-1,74	6,4	0,00	0,0
2011-03-16 19:30	128	25	44	3,5	15,73	-2,29	20,4	1027,52	-13,76	-6,84	15,10	-2,28	5,2	0,00	0,0
2011-03-16 20:00	140	25	44	4,1	15,73	-2,89	20,4	1027,52	-14,30	-10,19	15,10	-2,88	6,8	0,00	0,0
2011-03-16 20:30	151	25	44	6,0	15,73	-3,19	20,4	1027,52	-14,58	-14,00	15,10	-3,18	8,1	0,00	0,0
2011-03-16 21:00	114	25	45	5,2	15,63	-3,59	20,4	1027,52	-14,65	-13,05	15,00	-3,54	7,7	0,00	0,0
2011-03-16 21:30	117	25	46	4,3	15,73	-3,89	20,4	1027,52	-14,63	-11,39	15,10	-3,79	6,0	0,00	0,0
2011-03-16 22:00	149	25	48	4,7	15,83	-4,09	20,4	1026,52	-14,26	-12,94	15,20	-3,90	7,1	0,00	0,0
2011-03-16 22:30	154	25	49	6,2	15,83	-4,09	20,4	1026,52	-14,00	-15,17	15,20	-3,85	8,9	0,00	0,0
2011-03-16 23:00	154	25	51	5,4	15,83	-4,39	20,4	1026,52	-13,75	-14,81	15,20	-4,05	9,4	0,00	0,0
2011-03-16 23:30	165	25	54	6,8	15,93	-4,69	20,4	1026,52	-13,28	-17,51	15,30	-4,19	8,3	0,00	0,0
2011-03-17 00:00	179	25	56	3,7	16,03	-5,19	20,4	1026,52	-13,28	-11,54	15,40	-4,58	6,4	0,00	0,0
2011-03-17 00:30	135	25	56	1,6	16,13	-5,49	20,4	1026,52	-13,56	-5,49	15,50	-4,88	4,5	0,00	0,0
2011-03-17 01:00	95	25	57	1,6	16,13	-6,09	20,4	1025,52	-13,89	-6,09	15,50	-5,43	3,5	0,00	0,0
2011-03-17 01:30	127	25	61	3,3	16,23	-5,99	20,4	1025,52	-12,92	-11,02	15,60	-5,10	6,0	0,00	0,0
2011-03-17 02:00	162	25	64	4,7	16,23	-5,79	20,4	1025,52	-12,10	-15,04	15,60	-4,72	8,7	0,00	0,0
2011-03-17 02:30	129	25	65	5,0	16,23	-5,59	20,4	1024,52	-11,71	-15,57	15,60	-4,46	10,6	0,00	0,0
2011-03-17 03:00	117	25	69	4,7	16,23	-5,89	20,4	1024,52	-11,22	-15,17	15,60	-4,51	8,7	0,00	0,0
2011-03-17 03:30	144	25	72	4,3	16,23	-5,99	20,4	1024,52	-10,75	-13,92	15,60	-4,42	7,5	0,00	0,0
2011-03-17 04:00	131	25	74	4,1	16,23	-6,49	20,4	1024,52	-10,88	-14,52	15,60	-4,78	7,5	0,00	0,0
2011-03-17 04:30	134	25	76	3,3	16,33	-6,89	20,4	1024,52	-10,91	-12,04	15,70	-5,05	6,4	0,00	0,0
2011-03-17 05:00	112	25	78	3,9	16,33	-7,39	20,4	1024,52	-11,06	-14,10	15,70	-5,41	5,8	0,00	0,0
2011-03-17 05:30	142	25	79	5,2	16,33	-7,49	20,4	1023,52	-10,99	-17,96	15,70	-5,43	6,8	0,00	0,0
2011-03-17 06:00	102	25	80	3,5	16,33	-7,79	20,4	1023,52	-11,12	-13,06	15,70	-5,66	6,9	0,00	0,0
2011-03-17 06:30	145	25	79	3,9	16,33	-7,79	20,4	1022,52	-11,28	-14,57	15,70	-5,73	6,9	0,00	0,0
2011-03-17 07:00	140	25	77	6,2	16,33	-7,79	20,4	1022,52	-11,61	-19,97	15,70	-5,88	8,3	0,00	0,0
2011-03-17 07:30	124	25	78	6,0	16,33	-7,89	20,4	1021,52	-11,54	-20,10	15,70	-5,91	8,3	0,00	0,0
2011-03-17 08:00	110	25	74	7,3	16,33	-7,49	20,4	1021,52	-11,84	-22,00	15,70	-5,78	9,4	0,00	0,0
2011-03-17 08:30	140	25	70	4,3	16,33	-7,19	20,4	1021,52	-12,27	-15,36	15,70	-5,75	9,2	0,00	0,0
2011-03-17 09:00	89	25	68	5,2	16,23	-6,79	20,4	1021,52	-12,27	-17,08	15,60	-5,48	9,4	0,00	0,0
2011-03-17 09:30	113	25	65	4,9	16,23	-6,29	20,4	1020,52	-12,38	-15,66	15,60	-5,16	9,8	0,00	0,0
2011-03-17 10:00	161	25	60	4,5	16,23	-5,49	20,4	1020,52	-12,66	-14,67	15,60	-4,66	10,0	0,00	0,0
2011-03-17 10:30	140	25	57	6,8	16,23	-4,99	20,4	1020,52	-12,86	-17,91	15,60	-4,33	9,4	0,00	0,0
2011-03-17 11:00	138	25	55	5,8	16,13	-4,49	20,4	1020,52	-12,86	-14,94	15,50	-3,94	9,6	0,00	0,0
2011-03-17 11:30	151	25	55	7,1	16,03	-3,89	20,4	1020,52	-12,30	-16,44	15,40	-3,34	9,0	0,00	0,0
2011-03-17 12:00	149	25	54	8,9	15,93	-3,49	20,4	1020,52	-12,17	-18,54	15,30	-2,99	11,5	0,00	0,0
2011-03-17 12:30	143	25	52	7,1	15,83	-2,79	20,4	1019,52	-12,02	-14,96	15,20	-2,39	12,5	0,00	0,0
2011-03-17 13:00	162	25	49	8,1	15,73	-2,19	20,4	1019,52	-12,25	-16,07	15,10	-1,95	12,1	0,00	0,0
2011-03-17 13:30	123	25	49	3,3	15,63	-2,09	20,4	1019,52	-12,16	-6,62	15,00	-1,85	11,9	0,00	0,0
2011-03-17 14:00	136	25	49	4,1	15,53	-2,09	20,4	1019,52	-12,16	-9,22	14,90	-1,85	11,5	0,00	0,0
2011-03-17 14:30	143	25	49	7,9	15,53	-2,09	20,4	1019,52	-12,16	-15,30	14,90	-1,85	10,9	0,00	0,0
2011-03-17 15:00	145	25	48	7,3	15,43	-2,09	20,4	1018,52	-12,43	-14,66	14,80	-1,89	12,1	0,00	0,0
2011-03-17 15:30	136	25	49	6,8	15,43	-2,09	20,4	1018,52	-12,16	-14,03	14,80	-1,85	11,3	0,00	0,0

Datum	Vindrikt °	Fukt inne Rh%	Fukt ute Rh%	Vindhast m/s	Temp in °C	Temp ute °C	Nb. Mån mm	Tryck Mbar	Daggp °C	Kyleffekt °C	Vix inne °C	Vix ute °C	Vindby m/s	Korr lufttryck	Nederb./dygn mm
2011-03-17 16:00	162	25	49	5,6	15,53	-1,79	20,4	1017,52	-11,88	-11,48	14,90	-1,55	10,4	0,00	0,0
2011-03-17 16:30	159	25	48	7,9	15,63	-1,79	20,4	1017,52	-12,16	-14,88	15,00	-1,59	9,8	0,00	0,0
2011-03-17 17:00	135	25	50	8,5	15,63	-2,19	20,4	1017,52	-11,98	-16,71	15,00	-1,90	11,3	0,00	0,0
2011-03-17 17:30	140	25	53	5,8	15,63	-2,69	20,4	1016,51	-11,67	-12,63	15,00	-2,24	9,8	0,00	0,0
2011-03-17 18:00	135	25	56	3,9	15,73	-3,19	20,4	1017,52	-11,41	-9,20	15,10	-2,58	8,1	0,00	0,0
2011-03-17 18:30	138	25	57	3,1	15,83	-3,39	20,4	1016,51	-11,36	-6,73	15,20	-2,73	6,6	0,00	0,0
2011-03-17 19:00	138	25	58	3,3	15,83	-3,69	20,4	1016,51	-11,42	-8,42	15,20	-2,97	6,8	0,00	0,0
2011-03-17 19:30	117	25	59	3,3	15,83	-3,89	20,4	1016,51	-11,38	-8,65	15,20	-3,12	6,0	0,00	0,0
2011-03-17 20:00	155	25	60	3,5	15,93	-3,89	20,4	1016,51	-11,16	-8,65	15,30	-3,06	6,0	0,00	0,0
2011-03-17 20:30	120	25	62	3,5	15,93	-3,79	20,4	1016,51	-10,63	-8,54	15,30	-2,84	8,5	0,00	0,0
2011-03-17 21:00	121	25	68	2,6	16,03	-4,19	20,4	1016,51	-9,78	-6,23	15,40	-2,88	6,9	0,00	0,0
2011-03-17 21:30	138	25	74	4,3	16,13	-4,39	20,4	1015,51	-8,85	-11,99	15,50	-2,68	5,6	0,00	0,0
2011-03-17 22:00	106	25	78	4,5	16,13	-4,49	20,4	1015,51	-8,25	-13,43	15,50	-2,50	9,2	0,00	0,0
2011-03-17 22:30	131	25	81	3,9	16,13	-4,49	20,4	1015,51	-7,74	-10,72	15,50	-2,29	7,9	0,00	0,0
2011-03-17 23:00	118	25	83	3,1	16,23	-4,99	20,4	1015,51	-7,90	-8,48	15,60	-2,64	6,0	0,00	0,0
2011-03-17 23:30	97	25	86	1,8	16,23	-5,39	20,4	1015,51	-7,82	-5,39	15,60	-2,81	4,9	0,00	0,0
2011-03-18 00:00	114	25	89	3,1	16,33	-5,69	20,4	1014,51	-7,66	-9,25	15,70	-2,88	4,7	0,00	0,0
2011-03-18 00:30	115	25	91	3,9	16,33	-5,89	20,4	1014,51	-7,56	-12,35	15,70	-2,92	5,2	0,00	0,0
2011-03-18 01:00	120	25	93	2,8	16,33	-5,89	20,4	1014,51	-7,27	-9,46	15,70	-2,76	6,0	0,00	0,0
2011-03-18 01:30	106	25	93	4,1	16,33	-5,79	20,4	1013,51	-7,17	-13,68	15,70	-2,66	6,8	0,00	0,0
2011-03-18 02:00	136	25	92	4,5	16,33	-5,69	20,4	1013,51	-7,21	-14,92	15,70	-2,64	7,3	0,00	0,0
2011-03-18 02:30	122	25	92	2,8	16,33	-6,19	20,4	1013,51	-7,71	-9,79	15,70	-3,14	6,9	0,00	0,0
2011-03-18 03:00	108	25	94	3,5	16,33	-6,39	20,4	1013,51	-7,62	-11,47	15,70	-3,17	6,6	0,00	0,0
2011-03-18 03:30	88	25	95	1,4	16,43	-6,49	20,4	1013,51	-7,57	-6,49	15,80	-3,19	5,6	0,00	0,0
2011-03-18 04:00	96	25	97	1,8	16,43	-6,69	20,4	1012,51	-7,50	-6,69	15,80	-3,22	3,9	0,00	0,0
2011-03-18 04:30	116	25	99	3,0	16,53	-6,29	20,4	1012,51	-6,82	-9,90	15,90	-2,65	4,3	0,00	0,0
2011-03-18 05:00	109	25	100	3,0	16,53	-6,29	20,4	1012,51	-6,69	-9,90	15,90	-2,56	5,4	0,00	0,0
2011-03-18 05:30	143	25	100	2,6	16,53	-6,19	20,4	1012,51	-6,59	-8,34	15,90	-2,46	4,9	0,00	0,0
2011-03-18 06:00	120	25	100	3,5	16,53	-6,09	20,4	1012,51	-6,49	-11,14	15,90	-2,36	5,0	0,00	0,0
2011-03-18 06:30	130	25	99	3,9	16,53	-6,29	20,4	1012,51	-6,82	-12,82	15,90	-2,65	6,2	0,00	0,0
2011-03-18 07:00	116	25	100	2,8	16,53	-6,19	20,4	1012,51	-6,59	-9,79	15,90	-2,46	6,0	0,00	0,0
2011-03-18 07:30	117	25	100	2,6	16,53	-5,79	20,4	1012,51	-6,19	-7,91	15,90	-2,06	5,0	0,00	0,0
2011-03-18 08:00	101	25	99	3,5	16,53	-5,49	20,4	1012,51	-6,03	-10,46	15,90	-1,85	5,0	0,00	0,0
2011-03-18 08:30	126	25	98	4,3	16,63	-5,19	20,4	1012,51	-5,87	-12,96	16,00	-1,63	5,6	0,00	0,0
2011-03-18 09:00	136	25	95	3,1	16,53	-4,89	20,4	1012,51	-5,99	-8,37	15,90	-1,59	6,8	0,00	0,0
2011-03-18 09:30	143	25	93	4,1	16,53	-4,89	20,4	1012,51	-6,28	-12,60	15,90	-1,75	5,2	0,00	0,0
2011-03-18 10:00	147	25	92	3,1	16,53	-4,89	20,4	1012,51	-6,42	-8,37	15,90	-1,84	6,0	0,00	0,0
2011-03-18 10:30	148	25	92	3,5	16,53	-4,49	20,4	1012,51	-6,03	-9,33	15,90	-1,44	5,4	0,00	0,0
2011-03-18 11:00	115	25	86	3,9	16,53	-3,89	21,0	1011,51	-6,35	-10,02	15,90	-1,31	7,7	0,60	0,6
2011-03-18 11:30	120	26	81	3,1	16,53	-3,29	21,0	1011,51	-6,57	-6,62	15,93	-1,09	7,7	0,60	0,6
2011-03-18 12:00	161	26	81	4,1	16,53	-2,89	21,0	1010,51	-6,18	-10,19	15,93	-0,69	6,9	0,00	0,6
2011-03-18 12:30	118	26	79	3,3	16,53	-2,69	21,0	1010,51	-6,33	-7,29	15,93	-0,63	6,4	0,00	0,6
2011-03-18 13:00	134	26	77	4,5	16,43	-2,19	21,0	1010,51	-6,19	-10,58	15,83	-0,27	6,4	0,00	0,6
2011-03-18 13:30	114	26	74	4,7	16,43	-1,59	21,0	1009,51	-6,16	-9,84	15,83	0,12	6,6	0,00	0,6
2011-03-18 14:00	141	26	73	5,6	16,33	-1,99	21,0	1009,51	-6,73	-11,74	15,73	-0,35	6,9	0,00	0,6
2011-03-18 14:30	174	26	74	5,0	16,33	-1,89	21,0	1009,51	-6,44	-10,91	15,73	-0,18	7,1	0,00	0,6
2011-03-18 15:00	144	26	76	3,0	16,33	-2,09	21,0	1009,51	-6,27	-5,31	15,73	-0,24	6,0	0,00	0,6
2011-03-18 15:30	103	26	79	3,3	16,33	-2,29	21,0	1008,51	-5,94	-6,84	15,73	-0,23	6,0	0,00	0,6
2011-03-18 16:00	137	26	86	3,0	16,33	-2,59	21,0	1008,51	-5,07	-5,86	15,73	-0,01	5,6	0,00	0,6
2011-03-18 16:30	109	26	91	2,6	16,33	-2,69	21,0	1008,51	-4,40	-4,64	15,73	0,29	4,5	0,00	0,6

Datum	Vindrikt °	Fukt inne Rh%	Fukt ute Rh%	Vindhast m/s	Temp in °C	Temp ute °C	Nb. Mån mm	Tryck Mbar	Daggp °C	Kyleffekt °C	Vix inne °C	Vix ute °C	Vindby m/s	Korr lufttryck	Nederb./dygn mm
2011-03-18 17:00	147	26	94	2,8	16,33	-2,79	21,0	1008,51	-4,05	-6,08	15,73	0,43	4,3	0,00	0,6
2011-03-18 17:30	186	26	94	1,8	16,43	-2,69	21,6	1008,51	-3,95	-2,69	15,83	0,53	2,8	0,60	1,2
2011-03-18 18:00	168	25	94	0,0	16,53	-2,79	21,6	1008,51	-4,05	-2,79	15,90	0,43	2,8	0,60	1,2
2011-03-18 18:30	155	25	95	1,2	16,63	-2,99	21,6	1008,51	-4,10	-2,99	16,00	0,31	2,8	0,00	1,2
2011-03-18 19:00	145	25	96	0,0	16,63	-3,19	21,6	1008,51	-4,16	-3,19	16,00	0,20	2,4	0,00	1,2
2011-03-18 19:30	150	26	97	2,4	16,53	-3,29	21,6	1008,51	-4,12	-5,28	15,93	0,18	2,8	0,00	1,2
2011-03-18 20:00	164	26	97	0,0	16,33	-3,39	21,6	1008,51	-4,22	-3,39	15,73	0,08	2,6	0,00	1,2
2011-03-18 20:30	160	26	98	0,0	16,33	-3,39	21,6	1008,51	-4,07	-3,39	15,73	0,17	2,2	0,00	1,2
2011-03-18 21:00	192	26	98	0,0	16,23	-3,49	21,6	1008,51	-4,17	-3,49	15,63	0,07	2,0	0,00	1,2
2011-03-18 21:30	192	26	98	0,0	16,13	-3,69	21,6	1008,51	-4,37	-3,69	15,53	-0,13	0,0	0,00	1,2
2011-03-18 22:00	193	26	98	0,0	16,13	-3,79	21,6	1008,51	-4,47	-3,79	15,53	-0,23	0,0	0,00	1,2
2011-03-18 22:30	196	26	99	0,0	16,23	-3,89	21,6	1008,51	-4,43	-3,89	15,63	-0,25	0,0	0,00	1,2
2011-03-18 23:00	241	26	99	0,0	16,33	-3,99	21,6	1008,51	-4,53	-3,99	15,73	-0,35	1,2	0,00	1,2
2011-03-18 23:30	242	26	100	0,0	16,33	-3,99	21,6	1008,51	-4,40	-3,99	15,73	-0,26	1,8	0,00	1,2
2011-03-19 00:00	242	26	100	0,0	16,43	-4,29	21,6	1008,51	-4,69	-4,29	15,83	-0,56	1,2	0,00	0,0
2011-03-19 00:30	285	26	100	0,0	16,43	-4,49	21,6	1008,51	-4,89	-4,49	15,83	-0,76	1,6	0,00	0,0
2011-03-19 01:00	285	26	100	0,0	16,43	-4,99	21,6	1008,51	-5,39	-4,99	15,83	-1,26	1,2	0,00	0,0
2011-03-19 01:30	286	26	100	0,0	16,33	-4,99	21,6	1009,51	-5,39	-4,99	15,73	-1,26	1,4	0,00	0,0
2011-03-19 02:00	286	26	100	0,0	16,33	-4,99	21,6	1009,51	-5,39	-4,99	15,73	-1,26	0,0	0,00	0,0
2011-03-19 02:30	288	26	100	0,0	16,33	-5,99	21,6	1009,51	-6,39	-5,99	15,73	-2,26	1,4	0,00	0,0
2011-03-19 03:00	294	26	100	0,0	16,43	-6,09	21,6	1009,51	-6,49	-6,09	15,83	-2,36	1,6	0,00	0,0
2011-03-19 03:30	277	26	100	0,0	16,43	-5,69	21,6	1010,51	-6,09	-5,69	15,83	-1,96	1,4	0,00	0,0
2011-03-19 04:00	339	26	100	0,0	16,43	-5,19	21,6	1010,51	-5,59	-5,19	15,83	-1,46	1,6	0,00	0,0
2011-03-19 04:30	339	26	100	0,0	16,43	-5,89	21,6	1010,51	-6,29	-5,89	15,83	-2,16	0,0	0,00	0,0
2011-03-19 05:00	339	26	100	0,0	16,53	-6,59	21,6	1010,51	-6,99	-6,59	15,93	-2,86	0,0	0,00	0,0
2011-03-19 05:30	339	26	98	0,0	16,53	-6,99	21,6	1011,51	-7,66	-6,99	15,93	-3,44	0,0	0,00	0,0
2011-03-19 06:00	339	26	97	0,0	16,53	-7,69	21,6	1011,51	-8,49	-7,69	15,93	-4,22	0,0	0,00	0,0
2011-03-19 06:30	351	26	99	0,0	16,53	-7,29	21,6	1011,51	-7,82	-7,29	15,93	-3,65	1,2	0,00	0,0
2011-03-19 07:00	144	25	100	0,0	16,53	-6,39	21,6	1011,51	-6,79	-6,39	15,90	-2,66	2,0	0,00	0,0
2011-03-19 07:30	176	26	100	0,0	16,53	-5,89	21,6	1012,51	-6,29	-5,89	15,93	-2,16	2,8	0,00	0,0
2011-03-19 08:00	247	25	100	0,0	16,53	-4,79	21,6	1012,51	-5,19	-4,79	15,90	-1,06	2,2	0,00	0,0
2011-03-19 08:30	308	26	99	0,0	16,53	-4,69	21,6	1013,51	-5,23	-4,69	15,93	-1,05	1,8	0,00	0,0
2011-03-19 09:00	356	26	97	2,0	16,53	-4,29	21,6	1014,51	-5,11	-4,29	15,93	-0,82	2,0	0,00	0,0
2011-03-19 09:30	291	25	97	1,4	16,53	-3,19	21,6	1014,51	-4,02	-3,19	15,90	0,28	3,3	0,00	0,0
2011-03-19 10:00	281	25	96	1,6	16,53	-2,49	21,6	1015,51	-3,46	-2,49	15,90	0,90	4,1	0,00	0,0
2011-03-19 10:30	351	26	92	4,9	16,43	-1,29	21,6	1015,51	-2,87	-9,47	15,83	1,77	5,6	0,00	0,0
2011-03-19 11:00	262	26	85	2,4	16,23	-0,69	21,6	1016,51	-3,37	-2,53	15,63	1,82	5,6	0,00	0,0
2011-03-19 11:30	316	26	79	2,2	16,13	-0,19	21,6	1016,51	-3,90	-0,19	15,53	1,87	6,6	0,00	0,0
2011-03-19 12:00	330	26	70	3,0	15,93	0,72	21,6	1016,51	-4,71	-2,25	15,33	2,16	6,2	0,00	0,0
2011-03-19 12:30	269	26	59	4,5	15,93	0,92	21,6	1017,52	-6,87	-6,74	15,33	1,69	6,4	0,00	0,0
2011-03-19 13:00	351	25	63	3,7	15,83	0,31	21,6	1017,52	-6,54	-5,12	15,20	1,32	8,5	0,00	0,0
2011-03-19 13:30	285	25	59	3,3	15,73	0,51	21,6	1017,52	-7,25	-3,68	15,10	1,29	8,9	0,00	0,0
2011-03-19 14:00	3	25	53	4,9	15,63	0,82	21,6	1018,52	-8,43	-6,86	15,00	1,26	7,5	0,00	0,0
2011-03-19 14:30	31	25	53	3,5	15,73	0,82	21,6	1018,52	-8,43	-3,34	15,10	1,26	7,7	0,00	0,0
2011-03-19 15:00	345	26	53	5,0	15,73	1,62	21,6	1019,52	-7,69	-6,50	15,13	2,06	6,6	0,00	0,0
2011-03-19 15:30	344	26	56	3,0	15,73	1,32	21,6	1019,52	-7,22	-1,60	15,13	1,92	6,6	0,00	0,0
2011-03-19 16:00	328	25	59	1,4	15,73	0,92	21,6	1019,52	-6,87	0,92	15,10	1,69	4,3	0,00	0,0
2011-03-19 16:30	333	25	66	3,3	15,63	0,72	21,6	1019,52	-5,52	-3,45	15,00	1,90	4,3	0,00	0,0
2011-03-19 17:00	329	25	73	2,4	15,53	0,51	21,6	1020,52	-4,32	-1,26	14,90	2,16	3,9	0,00	0,0
2011-03-19 17:30	321	26	77	1,4	15,53	0,31	21,6	1020,52	-3,77	0,31	14,93	2,23	3,0	0,00	0,0

Datum	Vindrikt °	Fukt inne Rh%	Fukt ute Rh%	Vindhast m/s	Temp in °C	Temp ute °C	Nb. Mån mm	Tryck Mbar	Daggp °C	Kyleffekt °C	Vix inne °C	Vix ute °C	Vindby m/s	Korr lufttryck	Nederb./dygn mm
2011-03-19 18:00	321	26	80	0,0	15,53	0,11	21,6	1020,52	-3,44	0,11	14,93	2,25	3,0	0,00	0,0
2011-03-19 18:30	316	26	81	1,2	15,63	-0,69	21,6	1020,52	-4,04	-0,69	15,03	1,52	2,0	0,00	0,0
2011-03-19 19:00	356	26	82	0,0	15,63	-1,29	21,6	1020,52	-4,46	-1,29	15,03	0,99	1,8	0,00	0,0
2011-03-19 19:30	356	26	83	0,0	15,73	-1,59	21,6	1020,52	-4,58	-1,59	15,13	0,76	0,0	0,00	0,0
2011-03-19 20:00	263	26	83	0,0	15,83	-1,69	21,6	1021,52	-4,68	-1,69	15,23	0,66	1,8	0,00	0,0
2011-03-19 20:30	314	26	84	0,0	15,93	-1,29	21,6	1021,52	-4,13	-1,29	15,33	1,14	2,4	0,00	0,0
2011-03-19 21:00	295	26	83	0,0	15,93	-1,99	21,6	1020,52	-4,97	-1,99	15,33	0,36	1,8	0,00	0,0
2011-03-19 21:30	111	26	84	0,0	16,03	-2,69	21,6	1021,52	-5,49	-2,69	15,43	-0,26	2,8	0,00	0,0
2011-03-19 22:00	121	26	85	0,0	16,03	-3,49	21,6	1021,52	-6,12	-3,49	15,43	-0,99	1,8	0,00	0,0
2011-03-19 22:30	120	26	86	0,0	16,03	-3,79	21,6	1020,52	-6,25	-3,79	15,43	-1,21	1,8	0,00	0,0
2011-03-19 23:00	119	26	88	1,8	16,03	-4,49	21,6	1020,52	-6,63	-4,49	15,43	-1,76	1,8	0,00	0,0
2011-03-19 23:30	52	26	88	0,0	16,13	-4,89	21,6	1020,52	-7,02	-4,89	15,53	-2,16	2,4	0,00	0,0
2011-03-20 00:00	51	26	90	0,0	16,13	-4,39	21,6	1020,52	-6,23	-4,39	15,53	-1,50	1,4	0,00	0,0
2011-03-20 00:30	68	26	86	0,0	16,23	-5,29	21,6	1020,52	-7,72	-5,29	15,63	-2,71	1,6	0,00	0,0
2011-03-20 01:00	116	26	87	0,0	16,33	-5,29	21,6	1020,52	-7,57	-5,29	15,73	-2,63	2,4	0,00	0,0
2011-03-20 01:30	103	26	87	0,0	16,33	-4,99	21,6	1020,52	-7,27	-4,99	15,73	-2,33	2,0	0,00	0,0
2011-03-20 02:00	87	26	83	0,0	16,33	-5,39	21,6	1019,52	-8,29	-5,39	15,73	-3,04	2,0	0,00	0,0
2011-03-20 02:30	102	26	82	0,0	16,33	-5,69	21,6	1019,52	-8,75	-5,69	15,73	-3,41	1,6	0,00	0,0
2011-03-20 03:00	97	26	82	1,6	16,33	-6,19	21,6	1019,52	-9,23	-6,19	15,73	-3,91	1,8	0,00	0,0
2011-03-20 03:30	92	26	82	1,2	16,33	-6,39	21,6	1019,52	-9,43	-6,39	15,73	-4,11	2,0	0,00	0,0
2011-03-20 04:00	82	26	81	0,0	16,33	-6,39	21,6	1019,52	-9,59	-6,39	15,73	-4,19	2,0	0,00	0,0
2011-03-20 04:30	101	26	81	0,0	16,43	-5,69	21,6	1018,52	-8,91	-5,69	15,83	-3,49	2,0	0,00	0,0
2011-03-20 05:00	101	26	81	0,0	16,43	-5,59	21,6	1018,52	-8,81	-5,59	15,83	-3,39	1,8	0,00	0,0
2011-03-20 05:30	89	26	80	0,0	16,53	-5,89	21,6	1018,52	-9,27	-5,89	15,93	-3,76	1,6	0,00	0,0
2011-03-20 06:00	89	26	80	0,0	16,53	-5,89	21,6	1018,52	-9,27	-5,89	15,93	-3,76	1,2	0,00	0,0
2011-03-20 06:30	89	26	79	0,0	16,53	-5,89	21,6	1017,52	-9,44	-5,89	15,93	-3,83	1,4	0,00	0,0
2011-03-20 07:00	101	25	78	1,2	16,53	-5,89	21,6	1017,52	-9,60	-5,89	15,90	-3,90	2,0	0,00	0,0
2011-03-20 07:30	101	25	78	1,4	16,53	-4,89	21,6	1017,52	-8,63	-4,89	15,90	-2,90	2,0	0,00	0,0
2011-03-20 08:00	152	25	72	1,8	16,53	-3,99	21,6	1017,52	-8,83	-3,99	15,90	-2,42	3,1	0,00	0,0
2011-03-20 08:30	158	25	68	2,0	16,53	-3,39	21,6	1016,51	-9,02	-3,39	15,90	-2,07	3,0	0,00	0,0
2011-03-20 09:00	185	25	65	2,4	16,53	-2,49	21,6	1016,51	-8,77	-4,43	15,90	-1,36	3,1	0,00	0,0
2011-03-20 09:30	143	26	60	1,8	16,53	-2,29	21,6	1016,51	-9,65	-2,29	15,93	-1,46	2,6	0,00	0,0
2011-03-20 10:00	186	26	56	0,0	16,53	-1,09	21,6	1016,51	-9,45	-1,09	15,93	-0,48	3,7	0,00	0,0
2011-03-20 10:30	120	26	54	1,4	16,53	-0,39	21,6	1016,51	-9,29	-0,39	15,93	0,11	3,1	0,00	0,0
2011-03-20 11:00	158	26	54	2,2	16,43	0,41	21,6	1015,51	-8,55	0,41	15,83	0,91	3,7	0,00	0,0
2011-03-20 11:30	148	26	53	1,6	16,33	1,12	21,6	1015,51	-8,15	1,12	15,73	1,56	4,5	0,00	0,0
2011-03-20 12:00	140	26	50	3,3	16,33	2,02	21,6	1015,51	-8,12	-1,98	15,73	2,31	4,5	0,00	0,0
2011-03-20 12:30	151	26	50	4,5	16,23	3,02	21,6	1014,51	-7,20	-4,14	15,63	3,31	5,0	0,00	0,0
2011-03-20 13:00	163	26	47	2,0	16,23	3,72	21,6	1014,51	-7,41	3,72	15,63	3,86	5,2	0,00	0,0
2011-03-20 13:30	159	26	47	3,5	16,13	4,62	21,6	1014,51	-6,59	0,95	15,53	4,76	5,6	0,00	0,0
2011-03-20 14:00	210	26	50	0,0	16,13	4,02	21,6	1014,51	-6,28	4,02	15,53	4,31	4,5	0,00	0,0
2011-03-20 14:30	185	26	47	3,3	16,13	4,72	21,6	1013,51	-6,50	1,07	15,53	4,86	6,2	0,00	0,0
2011-03-20 15:00	162	26	45	4,3	16,13	5,32	21,6	1013,51	-6,56	-0,31	15,53	5,37	5,8	0,00	0,0
2011-03-20 15:30	97	26	45	3,5	16,13	5,32	21,6	1012,51	-6,56	1,75	15,53	5,37	6,6	0,00	0,0
2011-03-20 16:00	158	26	45	4,9	16,13	5,02	21,6	1012,51	-6,83	-1,66	15,53	5,07	6,9	0,00	0,0
2011-03-20 16:30	163	26	46	3,5	16,03	4,42	21,6	1011,51	-7,07	0,73	15,43	4,52	7,7	0,00	0,0
2011-03-20 17:00	189	26	48	4,7	16,03	3,82	21,6	1011,51	-7,03	-3,15	15,43	4,01	6,6	0,00	0,0
2011-03-20 17:30	183	26	51	3,1	16,03	3,22	21,6	1011,51	-6,74	0,48	15,43	3,56	5,0	0,00	0,0
2011-03-20 18:00	112	26	52	2,6	16,33	2,72	21,6	1011,51	-6,94	1,06	15,73	3,11	3,7	0,00	0,0
2011-03-20 18:30	114	26	54	2,0	16,43	2,02	21,6	1011,51	-7,06	2,02	15,83	2,51	2,8	0,00	0,0

Datum	Vindrikt °	Fukt inne Rh%	Fukt ute Rh%	Vindhast m/s	Temp in °C	Temp ute °C	Nb. Mån mm	Tryck Mbar	Daggp °C	Kyleffekt °C	Vix inne °C	Vix ute °C	Vindby m/s	Korr lufttryck	Nederb./dygn mm
2011-03-20 19:00	75	25	56	1,6	16,53	1,42	21,6	1011,51	-7,12	1,42	15,90	2,02	2,8	0,00	0,0
2011-03-20 19:30	151	26	56	2,2	16,53	1,12	21,6	1010,51	-7,40	1,12	15,93	1,72	3,0	0,00	0,0
2011-03-20 20:00	152	26	57	0,0	16,43	0,92	21,6	1010,51	-7,35	0,92	15,83	1,58	2,8	0,00	0,0
2011-03-20 20:30	172	26	59	0,0	16,33	0,92	21,6	1010,51	-6,87	0,92	15,73	1,69	2,8	0,00	0,0
2011-03-20 21:00	187	26	63	1,4	16,33	0,92	21,6	1010,51	-5,97	0,92	15,73	1,92	3,0	0,00	0,0
2011-03-20 21:30	174	26	78	1,8	16,23	0,31	21,6	1009,51	-3,60	0,31	15,63	2,30	3,3	0,00	0,0
2011-03-20 22:00	166	26	87	2,4	16,13	0,11	21,6	1009,51	-2,27	-1,69	15,53	2,77	3,5	0,00	0,0
2011-03-20 22:30	167	26	93	2,8	16,13	-0,39	21,6	1009,51	-1,82	-3,46	15,53	2,75	4,5	0,00	0,0
2011-03-20 23:00	141	26	92	3,1	16,03	-0,69	21,6	1008,51	-2,27	-3,78	15,43	2,37	4,5	0,00	0,0
2011-03-20 23:30	116	26	91	2,0	16,13	-0,89	21,6	1008,51	-2,62	-0,89	15,53	2,09	3,9	0,00	0,0
2011-03-21 00:00	132	26	90	1,8	16,13	-0,79	21,6	1008,51	-2,68	-0,79	15,53	2,11	3,0	0,00	0,0
2011-03-21 00:30	115	26	90	0,0	16,33	-1,09	21,6	1008,51	-2,97	-1,09	15,73	1,81	2,4	0,00	0,0
2011-03-21 01:00	135	26	92	1,6	16,33	-0,59	21,6	1008,51	-2,17	-0,59	15,73	2,47	2,8	0,00	0,0
2011-03-21 01:30	160	26	92	2,4	16,43	-0,09	21,6	1008,51	-1,68	-1,90	15,83	2,97	3,0	0,00	0,0
2011-03-21 02:00	136	26	90	2,6	16,53	0,51	21,6	1008,51	-1,40	-1,26	15,93	3,41	3,5	0,00	0,0
2011-03-21 02:30	141	26	88	2,6	16,53	0,92	21,6	1007,51	-1,32	-0,84	15,93	3,65	3,5	0,00	0,0
2011-03-21 03:00	188	26	86	2,0	16,53	1,12	21,6	1007,51	-1,45	1,12	15,93	3,69	4,1	0,00	0,0
2011-03-21 03:30	129	26	84	1,2	16,53	1,12	21,6	1007,51	-1,78	1,12	15,93	3,54	3,0	0,00	0,0
2011-03-21 04:00	125	26	84	0,0	16,53	0,92	21,6	1006,51	-1,98	0,92	15,93	3,34	2,0	0,00	0,0
2011-03-21 04:30	184	26	84	2,4	16,53	1,12	21,6	1006,51	-1,78	-0,63	15,93	3,54	3,1	0,00	0,0
2011-03-21 05:00	191	26	83	0,0	16,53	1,32	21,6	1006,51	-1,75	1,32	15,93	3,67	3,1	0,00	0,0
2011-03-21 05:30	201	26	83	1,6	16,53	1,32	21,6	1006,51	-1,75	1,32	15,93	3,67	3,0	0,00	0,0
2011-03-21 06:00	202	26	84	2,0	16,53	1,32	21,6	1006,51	-1,58	1,32	15,93	3,74	2,2	0,00	0,0
2011-03-21 06:30	159	26	89	2,2	16,63	1,02	21,6	1005,51	-1,06	1,02	16,03	3,83	3,0	0,00	0,0
2011-03-21 07:00	142	26	97	1,8	16,63	1,12	22,8	1005,51	0,26	1,12	16,03	4,59	3,5	1,20	1,2
2011-03-21 07:30	186	26	100	3,3	16,63	1,12	22,8	1005,51	0,69	-3,00	16,03	4,85	5,2	1,20	1,2
2011-03-21 08:00	161	26	100	4,1	16,63	1,42	24,0	1004,51	0,99	-5,01	16,03	5,15	4,5	1,20	2,4
2011-03-21 08:30	147	26	100	4,1	16,63	1,42	24,6	1004,51	0,99	-5,01	16,03	5,15	5,4	1,80	3,0
2011-03-21 09:00	180	26	100	4,1	16,63	1,82	24,6	1003,51	1,39	-4,53	16,03	5,55	6,9	0,60	3,0
2011-03-21 09:30	113	26	100	3,9	16,63	1,72	24,6	1004,51	1,29	-3,49	16,03	5,45	7,5	0,00	3,0
2011-03-21 10:00	120	26	100	2,8	16,63	2,12	24,6	1003,51	1,69	-0,72	16,03	5,85	4,9	0,00	3,0
2011-03-21 10:30	115	26	100	3,3	16,63	2,72	24,6	1003,51	2,29	-1,19	16,03	6,45	4,3	0,00	3,0
2011-03-21 11:00	174	26	100	2,4	16,63	3,92	24,6	1003,51	3,49	2,32	16,03	7,65	4,9	0,00	3,0
2011-03-21 11:30	153	26	91	3,5	16,63	4,32	24,6	1003,51	2,51	0,62	16,03	7,29	5,8	0,00	3,0
2011-03-21 12:00	187	26	86	1,2	16,63	5,12	24,6	1003,51	2,47	5,12	16,03	7,70	6,8	0,00	3,0
2011-03-21 12:30	286	26	87	2,0	16,53	4,92	24,6	1003,51	2,44	4,92	15,93	7,57	6,4	0,00	3,0
2011-03-21 13:00	280	26	87	1,6	16,63	5,22	24,6	1002,51	2,74	5,22	16,03	7,87	3,3	0,00	3,0
2011-03-21 13:30	193	26	83	3,1	16,63	5,62	24,6	1002,51	2,44	3,10	16,03	7,97	4,3	0,00	3,0
2011-03-21 14:00	185	26	82	2,6	16,53	5,42	24,6	1001,51	2,07	3,91	15,93	7,70	5,6	0,00	3,0
2011-03-21 14:30	197	26	85	2,0	16,53	5,12	24,6	1001,51	2,30	5,12	15,93	7,62	4,3	0,00	3,0
2011-03-21 15:00	238	26	87	2,2	16,53	5,22	26,4	1000,51	2,74	5,22	15,93	7,87	4,9	1,80	4,8
2011-03-21 15:30	323	27	87	2,6	16,53	5,32	26,4	1000,51	2,84	3,80	15,97	7,97	4,9	1,80	4,8
2011-03-21 16:00	257	27	88	2,8	16,43	5,32	26,4	1000,51	3,00	2,77	15,87	8,05	5,0	0,00	4,8
2011-03-21 16:30	273	27	89	3,9	16,33	5,12	26,4	1000,51	2,97	0,48	15,77	7,93	7,1	0,00	4,8
2011-03-21 17:00	288	27	90	4,1	16,23	4,82	26,4	1000,51	2,84	-0,92	15,67	7,71	5,4	0,00	4,8
2011-03-21 17:30	339	27	93	3,7	16,13	4,42	26,4	1000,51	2,92	-0,33	15,57	7,55	5,4	0,00	4,8
2011-03-21 18:00	262	27	91	3,0	16,13	4,52	26,4	1000,51	2,70	1,90	15,57	7,49	5,4	0,00	4,8
2011-03-21 18:30	335	27	88	5,6	16,13	4,62	26,4	1000,51	2,32	-3,29	15,57	7,35	6,9	0,00	4,8
2011-03-21 19:00	326	27	90	3,7	16,13	4,52	26,4	1000,51	2,54	-0,22	15,57	7,41	6,8	0,00	4,8
2011-03-21 19:30	243	27	94	2,4	16,23	4,12	26,4	1000,51	2,78	2,54	15,67	7,34	6,4	0,00	4,8



Datum	Vindrikt °	Fukt inne Rh%	Fukt ute Rh%	Vindhast m/s	Temp in °C	Temp ute °C	Nb. Mån mm	Tryck Mbar	Dagggp °C	Kyleffekt °C	Vix inne °C	Vix ute °C	Vindby m/s	Korr lufttryck	Nederb./dygn mm
2011-03-21 20:00	322	27	94	2,4	16,33	3,62	26,4	1000,51	2,29	2,01	15,77	6,84	6,9	0,00	4,8
2011-03-21 20:30	313	27	97	3,0	16,33	3,12	26,4	1001,51	2,25	0,37	15,77	6,59	5,4	0,00	4,8
2011-03-21 21:00	323	27	96	2,8	16,43	3,32	26,4	1001,51	2,29	0,59	15,87	6,70	5,8	0,00	4,8
2011-03-21 21:30	288	27	91	3,3	16,33	3,52	26,4	1001,51	1,72	-0,29	15,77	6,49	7,1	0,00	4,8
2011-03-21 22:00	303	27	89	4,7	16,23	3,62	26,4	1001,51	1,50	-3,39	15,67	6,43	7,7	0,00	4,8
2011-03-21 22:30	307	27	82	5,4	16,13	3,72	26,4	1002,51	0,42	-4,44	15,57	5,99	8,5	0,00	4,8
2011-03-21 23:00	340	27	78	5,4	15,93	3,52	26,4	1002,51	-0,50	-4,70	15,37	5,50	7,9	0,00	4,8
2011-03-21 23:30	345	27	75	5,6	15,73	3,12	26,4	1002,51	-1,44	-5,21	15,17	4,89	9,4	0,00	4,8
2011-03-22 00:00	351	27	77	8,1	15,63	2,82	26,4	1002,51	-1,36	-9,09	15,07	4,73	10,2	0,00	0,0
2011-03-22 00:30	339	27	78	5,8	15,53	2,62	26,4	1002,51	-1,37	-5,85	14,97	4,60	9,6	0,00	0,0
2011-03-22 01:00	303	27	78	5,4	15,53	2,62	26,4	1003,51	-1,37	-5,85	14,97	4,60	8,9	0,00	0,0
2011-03-22 01:30	328	27	78	6,2	15,63	2,62	26,4	1003,51	-1,37	-6,46	15,07	4,60	7,1	0,00	0,0
2011-03-22 02:00	310	27	79	3,0	15,73	2,72	26,4	1003,51	-1,09	-0,07	15,17	4,78	7,7	0,00	0,0
2011-03-22 02:30	324	27	79	5,0	15,83	2,62	26,4	1003,51	-1,19	-5,24	15,27	4,67	6,8	0,00	0,0
2011-03-22 03:00	314	27	78	4,7	15,93	2,42	26,4	1003,51	-1,56	-4,88	15,37	4,40	7,9	0,00	0,0
2011-03-22 03:30	290	27	76	3,5	15,93	2,22	26,4	1003,51	-2,12	-1,76	15,37	4,06	9,4	0,00	0,0
2011-03-22 04:00	278	27	78	2,2	15,83	1,72	26,4	1003,51	-2,24	1,72	15,27	3,70	6,8	0,00	0,0
2011-03-22 04:30	280	27	77	3,1	15,83	1,52	26,4	1004,51	-2,61	-1,38	15,27	3,43	5,8	0,00	0,0
2011-03-22 05:00	275	27	79	1,8	15,93	1,32	26,4	1004,51	-2,45	1,32	15,37	3,37	4,7	0,00	0,0
2011-03-22 05:30	332	27	80	2,2	15,93	1,62	26,4	1004,51	-1,98	1,62	15,37	3,75	4,9	0,00	0,0
2011-03-22 06:00	275	27	79	3,0	15,93	1,62	26,4	1004,51	-2,16	-1,27	15,37	3,67	5,6	0,00	0,0
2011-03-22 06:30	311	27	83	3,0	16,03	1,62	26,4	1004,51	-1,46	-1,27	15,47	3,97	5,4	0,00	0,0
2011-03-22 07:00	329	27	90	2,4	16,13	1,32	26,4	1004,51	-0,61	-0,42	15,57	4,21	5,4	0,00	0,0
2011-03-22 07:30	321	27	90	1,8	16,13	1,42	26,4	1005,51	-0,51	1,42	15,57	4,31	5,4	0,00	0,0
2011-03-22 08:00	322	27	85	3,5	16,23	1,62	26,4	1005,51	-1,12	-2,44	15,67	4,12	6,0	0,00	0,0
2011-03-22 08:30	317	27	85	2,4	16,23	1,52	26,4	1005,51	-1,22	-0,21	15,67	4,02	5,6	0,00	0,0
2011-03-22 09:00	308	27	87	1,8	16,13	1,42	26,4	1006,51	-0,99	1,42	15,57	4,07	5,4	0,00	0,0
2011-03-22 09:30	334	27	88	1,8	16,13	1,32	26,4	1006,51	-0,93	1,32	15,57	4,05	5,2	0,00	0,0
2011-03-22 10:00	332	27	85	1,4	16,13	1,82	26,4	1006,51	-0,93	1,82	15,57	4,32	3,9	0,00	0,0
2011-03-22 10:30	351	27	77	1,6	16,13	2,22	26,4	1006,51	-1,94	2,22	15,57	4,13	4,1	0,00	0,0
2011-03-22 11:00	322	27	71	2,6	16,13	2,62	26,4	1005,51	-2,69	0,95	15,57	4,12	4,3	0,00	0,0
2011-03-22 11:30	278	27	72	2,2	16,13	2,92	26,4	1005,51	-2,21	2,92	15,57	4,49	4,5	0,00	0,0
2011-03-22 12:00	274	27	79	0,0	16,13	2,82	26,4	1005,51	-0,99	2,82	15,57	4,88	4,9	0,00	0,0
2011-03-22 12:30	325	27	84	3,5	16,13	2,72	26,4	1006,51	-0,22	-1,19	15,57	5,14	5,2	0,00	0,0
2011-03-22 13:00	320	27	86	4,9	16,13	2,42	26,4	1006,51	-0,17	-4,88	15,57	5,00	8,1	0,00	0,0
2011-03-22 13:30	297	27	91	5,4	16,03	2,22	26,4	1006,51	0,44	-6,36	15,47	5,19	7,7	0,00	0,0
2011-03-22 14:00	344	27	75	3,5	15,93	3,12	26,4	1006,51	-1,44	-0,74	15,37	4,89	9,4	0,00	0,0
2011-03-22 14:30	341	27	73	3,3	15,93	2,82	26,4	1006,51	-2,11	-1,08	15,37	4,46	8,7	0,00	0,0
2011-03-22 15:00	317	27	100	3,7	15,73	1,22	26,4	1006,51	0,79	-4,07	15,17	4,95	10,6	0,00	0,0
2011-03-22 15:30	351	27	100	3,7	15,53	0,21	26,4	1006,51	-0,21	-5,24	14,97	3,94	8,7	0,00	0,0
2011-03-22 16:00	356	27	100	6,6	15,33	-0,29	26,4	1007,51	-0,70	-10,90	14,77	3,44	10,8	0,00	0,0
2011-03-22 16:30	278	27	100	5,8	15,13	-0,59	26,4	1007,51	-1,00	-9,95	14,57	3,14	9,6	0,00	0,0
2011-03-22 17:00	312	27	100	3,7	15,13	-0,69	26,4	1007,51	-1,10	-6,29	14,57	3,04	7,1	0,00	0,0
2011-03-22 17:30	321	27	99	4,3	15,13	-0,69	26,4	1007,51	-1,24	-7,54	14,57	2,96	6,6	0,00	0,0
2011-03-22 18:00	285	27	93	5,2	15,23	-0,79	26,4	1007,51	-2,22	-9,52	14,67	2,35	8,3	0,00	0,0
2011-03-22 18:30	290	27	100	4,5	15,13	-1,39	26,4	1007,51	-1,80	-9,59	14,57	2,34	9,0	0,00	0,0
2011-03-22 19:00	351	27	100	5,6	15,23	-1,39	26,4	1008,51	-1,80	-10,97	14,67	2,34	9,6	0,00	0,0
2011-03-22 19:30	260	27	100	6,4	15,23	-1,69	26,4	1008,51	-2,10	-12,74	14,67	2,04	8,9	0,00	0,0
2011-03-22 20:00	325	27	100	4,1	15,23	-1,79	26,4	1008,51	-2,20	-8,86	14,67	1,94	9,0	0,00	0,0
2011-03-22 20:30	312	27	100	4,1	15,13	-1,89	26,4	1008,51	-2,30	-8,98	14,57	1,84	10,0	0,00	0,0



Datum	Vindrikt °	Fukt inne Rh%	Fukt ute Rh%	Vindhast m/s	Temp in °C	Temp ute °C	Nb. Mån mm	Tryck Mbar	Dagggp °C	Kyleffekt °C	Vix inne °C	Vix ute °C	Vindby m/s	Korr lufttryck	Nederb./dygn mm
2011-03-22 21:00	328	27	100	5,0	15,13	-1,59	26,4	1008,51	-2,00	-10,53	14,57	2,14	8,3	0,00	0,0
2011-03-22 21:30	324	27	100	6,8	15,03	-1,59	26,4	1009,51	-2,00	-13,36	14,47	2,14	10,0	0,00	0,0
2011-03-22 22:00	331	27	100	4,9	14,93	-1,59	26,4	1009,51	-2,00	-9,84	14,37	2,14	12,7	0,00	0,0
2011-03-22 22:30	319	27	100	7,9	14,73	-1,99	27,6	1010,51	-2,40	-15,16	14,17	1,74	12,8	1,20	1,2
2011-03-22 23:00	322	27	100	8,9	14,63	-2,09	27,6	1011,51	-2,50	-16,56	14,07	1,64	10,2	1,20	1,2
2011-03-22 23:30	333	27	100	3,9	14,63	-2,29	27,6	1012,51	-2,70	-8,15	14,07	1,44	10,0	0,00	1,2
2011-03-23 00:00	320	27	100	3,9	14,73	-2,49	27,6	1013,51	-2,90	-8,39	14,17	1,24	10,0	0,00	0,0
2011-03-23 00:30	351	27	100	3,3	15,03	-2,99	27,6	1014,51	-3,40	-7,63	14,47	0,74	7,9	0,00	0,0
2011-03-23 01:00	351	27	100	4,1	15,23	-2,89	27,6	1015,51	-3,30	-10,19	14,67	0,84	6,8	0,00	0,0
2011-03-23 01:30	3	27	100	2,0	15,33	-2,99	27,6	1015,51	-3,40	-2,99	14,77	0,74	5,6	0,00	0,0
2011-03-23 02:00	3	27	100	4,3	15,43	-3,09	27,6	1015,51	-3,50	-10,43	14,87	0,64	5,0	0,00	0,0
2011-03-23 02:30	2	27	100	2,8	15,53	-3,39	27,6	1015,51	-3,80	-6,73	14,97	0,34	5,6	0,00	0,0
2011-03-23 03:00	2	27	100	2,8	15,63	-3,59	27,6	1015,51	-4,00	-6,95	15,07	0,14	3,5	0,00	0,0
2011-03-23 03:30	2	27	100	3,7	15,63	-3,29	27,6	1014,51	-3,70	-9,32	15,07	0,44	3,9	0,00	0,0
2011-03-23 04:00	2	27	100	2,2	15,63	-2,89	27,6	1014,51	-3,30	-2,89	15,07	0,84	4,3	0,00	0,0
2011-03-23 04:30	2	27	100	1,8	15,73	-2,69	27,6	1014,51	-3,10	-2,69	15,17	1,04	4,7	0,00	0,0
2011-03-23 05:00	351	27	100	5,6	15,73	-2,29	27,6	1014,51	-2,70	-12,12	15,17	1,44	5,8	0,00	0,0
2011-03-23 05:30	276	27	100	3,9	15,73	-2,59	27,6	1015,51	-3,00	-8,50	15,17	1,14	6,2	0,00	0,0
2011-03-23 06:00	290	27	100	2,8	15,73	-2,59	27,6	1015,51	-3,00	-5,86	15,17	1,14	6,4	0,00	0,0
2011-03-23 06:30	339	27	100	2,4	15,83	-2,69	27,6	1014,51	-3,10	-4,64	15,27	1,04	4,5	0,00	0,0
2011-03-23 07:00	351	27	100	1,8	15,83	-2,89	27,6	1014,51	-3,30	-2,89	15,27	0,84	3,3	0,00	0,0
2011-03-23 07:30	351	27	100	1,6	15,93	-2,79	27,6	1013,51	-3,20	-2,79	15,37	0,94	2,6	0,00	0,0
2011-03-23 08:00	351	27	100	2,0	15,93	-2,79	27,6	1012,51	-3,20	-2,79	15,37	0,94	2,8	0,00	0,0
2011-03-23 08:30	356	27	100	4,5	16,03	-2,79	27,6	1011,51	-3,20	-11,33	15,47	0,94	4,9	0,00	0,0
2011-03-23 09:00	19	27	100	3,1	16,03	-2,39	27,6	1010,51	-2,80	-5,64	15,47	1,34	5,4	0,00	0,0
2011-03-23 09:30	19	27	100	2,6	16,03	-1,89	27,6	1009,51	-2,30	-3,80	15,47	1,84	5,2	0,00	0,0
2011-03-23 10:00	34	27	100	4,5	16,03	-1,69	27,6	1008,51	-2,10	-9,96	15,47	2,04	5,8	0,00	0,0
2011-03-23 10:30	80	27	100	4,1	16,03	-1,29	27,6	1007,51	-1,70	-8,26	15,47	2,44	7,9	0,00	0,0
2011-03-23 11:00	125	27	100	3,9	16,03	-0,69	27,6	1005,51	-1,10	-6,29	15,47	3,04	7,5	0,00	0,0
2011-03-23 11:30	267	27	100	1,8	16,03	0,01	27,6	1004,51	-0,41	0,01	15,47	3,74	5,4	0,00	0,0
2011-03-23 12:00	274	27	100	1,8	16,03	0,21	27,6	1004,51	-0,21	0,21	15,47	3,94	5,2	0,00	0,0
2011-03-23 12:30	240	27	100	1,6	16,03	0,41	27,6	1004,51	-0,01	0,41	15,47	4,14	3,0	0,00	0,0
2011-03-23 13:00	270	27	100	1,4	16,03	0,51	27,6	1004,51	0,09	0,51	15,47	4,24	3,1	0,00	0,0
2011-03-23 13:30	258	27	100	0,0	16,03	0,61	27,6	1003,51	0,19	0,61	15,47	4,34	2,6	0,00	0,0
2011-03-23 14:00	282	27	100	1,6	16,03	0,82	27,6	1003,51	0,39	0,82	15,47	4,54	3,7	0,00	0,0
2011-03-23 14:30	325	27	100	3,5	16,03	0,72	27,6	1003,51	0,29	-3,45	15,47	4,44	5,8	0,00	0,0
2011-03-23 15:00	328	27	100	1,8	16,03	0,51	27,6	1004,51	0,09	0,51	15,47	4,24	4,5	0,00	0,0
2011-03-23 15:30	311	27	100	4,3	16,13	-0,79	27,6	1005,51	-1,20	-7,66	15,57	2,94	7,9	0,00	0,0
2011-03-23 16:00	351	27	97	3,9	16,13	-1,59	27,6	1005,51	-2,43	-7,34	15,57	1,88	8,9	0,00	0,0
2011-03-23 16:30	309	27	94	2,8	16,13	-1,89	27,6	1006,51	-3,16	-5,09	15,57	1,33	6,9	0,00	0,0
2011-03-23 17:00	324	27	90	2,6	16,23	-1,89	27,6	1006,51	-3,76	-3,80	15,67	1,01	5,8	0,00	0,0
2011-03-23 17:30	324	27	90	1,8	16,13	-1,79	27,6	1006,51	-3,66	-1,79	15,57	1,11	4,9	0,00	0,0
2011-03-23 18:00	328	27	91	2,6	16,13	-1,89	27,6	1006,51	-3,61	-3,80	15,57	1,09	4,5	0,00	0,0
2011-03-23 18:30	297	27	94	1,8	16,03	-2,19	27,6	1006,51	-3,46	-2,19	15,47	1,03	4,7	0,00	0,0
2011-03-23 19:00	284	27	97	1,4	16,03	-2,19	27,6	1006,51	-3,02	-2,19	15,47	1,28	3,3	0,00	0,0
2011-03-23 19:30	0	27	100	2,6	15,93	-1,79	27,6	1006,51	-2,20	-3,69	15,37	1,94	6,9	0,00	0,0
2011-03-23 20:00	340	27	100	4,5	15,83	-2,09	27,6	1006,51	-2,50	-10,46	15,27	1,64	7,9	0,00	0,0
2011-03-23 20:30	293	27	95	4,1	15,83	-2,29	27,6	1006,51	-3,41	-9,46	15,27	1,01	6,0	0,00	0,0
2011-03-23 21:00	329	27	90	3,5	15,83	-3,09	27,6	1007,51	-4,94	-7,75	15,27	-0,20	6,2	0,00	0,0
2011-03-23 21:30	327	27	89	2,6	15,93	-3,29	27,6	1007,51	-5,29	-5,28	15,37	-0,48	4,9	0,00	0,0

Datum	Vindrikt °	Fukt inne Rh%	Fukt ute Rh%	Vindhast m/s	Temp in °C	Temp ute °C	Nb. Mån mm	Tryck Mbar	Daggp °C	Kyleffekt °C	Vix inne °C	Vix ute °C	Vindby m/s	Korr lufttryck	Nederb./dygn mm
2011-03-23 22:00	342	27	87	2,8	15,83	-3,59	27,6	1008,51	-5,90	-6,95	15,27	-0,93	4,9	0,00	0,0
2011-03-23 22:30	322	27	91	2,8	15,73	-3,99	27,6	1007,51	-5,68	-7,39	15,17	-1,02	3,9	0,00	0,0
2011-03-23 23:00	306	27	91	2,6	15,63	-3,49	27,6	1007,51	-5,19	-5,49	15,07	-0,52	4,7	0,00	0,0
2011-03-23 23:30	327	27	94	2,6	15,63	-3,59	27,6	1007,51	-4,84	-5,59	15,07	-0,37	4,5	0,00	0,0
2011-03-24 00:00	324	27	94	4,9	15,73	-3,59	27,6	1006,51	-4,84	-12,32	15,17	-0,37	4,9	0,00	0,0
2011-03-24 00:30	313	27	94	1,2	15,83	-3,49	27,6	1005,51	-4,74	-3,49	15,27	-0,27	4,9	0,00	0,0
2011-03-24 01:00	334	27	95	2,6	15,93	-3,69	27,6	1005,51	-4,80	-5,70	15,37	-0,39	3,7	0,00	0,0
2011-03-24 01:30	296	27	97	1,6	16,03	-3,39	27,6	1005,51	-4,22	-3,39	15,47	0,08	4,1	0,00	0,0
2011-03-24 02:00	320	27	97	2,8	16,03	-3,49	27,6	1005,51	-4,31	-6,84	15,47	-0,02	7,7	0,00	0,0
2011-03-24 02:30	325	26	94	4,7	15,83	-3,79	27,6	1004,51	-5,04	-12,57	15,23	-0,57	8,7	0,00	0,0
2011-03-24 03:00	282	26	92	4,3	15,53	-3,79	27,6	1005,51	-5,34	-11,27	14,93	-0,74	8,3	0,00	0,0
2011-03-24 03:30	308	27	85	3,3	15,33	-4,09	27,6	1005,51	-6,70	-8,88	14,77	-1,59	8,9	0,00	0,0
2011-03-24 04:00	333	26	91	5,8	15,23	-4,49	27,6	1005,51	-6,17	-14,94	14,63	-1,52	9,6	0,00	0,0
2011-03-24 04:30	336	26	94	6,8	15,13	-4,09	27,6	1005,51	-5,34	-16,71	14,53	-0,87	7,3	0,00	0,0
2011-03-24 05:00	315	26	92	4,3	15,13	-4,49	27,6	1005,51	-6,03	-12,11	14,53	-1,44	7,9	0,00	0,0
2011-03-24 05:30	294	26	87	4,3	15,13	-4,69	27,6	1005,51	-6,98	-12,35	14,53	-2,03	9,8	0,00	0,0
2011-03-24 06:00	322	26	83	4,1	15,13	-4,89	27,6	1005,51	-7,80	-12,60	14,53	-2,54	8,1	0,00	0,0
2011-03-24 06:30	326	26	80	3,1	15,13	-4,99	27,6	1005,51	-8,39	-8,48	14,53	-2,86	8,3	0,00	0,0
2011-03-24 07:00	332	26	82	3,9	15,23	-4,99	27,6	1006,51	-8,06	-11,30	14,63	-2,71	5,8	0,00	0,0
2011-03-24 07:30	342	26	85	3,7	15,33	-4,89	27,6	1006,51	-7,49	-11,19	14,73	-2,39	7,7	0,00	0,0
2011-03-24 08:00	289	26	89	3,9	15,43	-4,69	27,6	1007,51	-6,67	-10,95	14,83	-1,88	6,0	0,00	0,0
2011-03-24 08:30	293	26	87	4,3	15,33	-5,29	27,6	1007,51	-7,57	-13,08	14,73	-2,63	8,7	0,00	0,0
2011-03-24 09:00	336	26	74	6,8	15,33	-5,09	27,6	1007,51	-9,53	-18,05	14,73	-3,38	9,0	0,00	0,0
2011-03-24 09:30	320	26	79	2,6	15,23	-4,69	27,6	1008,51	-8,27	-6,75	14,63	-2,63	7,7	0,00	0,0
2011-03-24 10:00	327	26	76	3,7	15,23	-4,49	27,6	1008,51	-8,59	-10,72	14,63	-2,64	8,5	0,00	0,0
2011-03-24 10:30	320	26	78	3,9	15,13	-3,99	27,6	1008,51	-7,76	-10,14	14,53	-2,00	7,9	0,00	0,0
2011-03-24 11:00	334	26	76	4,9	14,93	-3,79	27,6	1008,51	-7,92	-12,57	14,33	-1,94	8,1	0,00	0,0
2011-03-24 11:30	339	26	77	4,1	14,73	-3,69	27,6	1008,51	-7,64	-11,15	14,13	-1,77	9,4	0,00	0,0
2011-03-24 12:00	317	26	78	4,3	14,53	-3,39	27,6	1008,51	-7,18	-10,79	13,93	-1,40	9,0	0,00	0,0
2011-03-24 12:30	356	26	81	3,3	14,43	-3,09	27,6	1008,51	-6,38	-7,75	13,83	-0,89	10,2	0,00	0,0
2011-03-24 13:00	333	26	81	4,9	14,33	-3,19	27,6	1008,51	-6,48	-11,82	13,73	-0,99	8,1	0,00	0,0
2011-03-24 13:30	303	26	80	4,5	14,23	-3,09	27,6	1008,51	-6,55	-11,70	13,63	-0,96	8,9	0,00	0,0
2011-03-24 14:00	338	26	77	5,2	14,13	-2,89	27,6	1008,51	-6,87	-12,17	13,53	-0,97	7,7	0,00	0,0
2011-03-24 14:30	325	26	82	3,0	14,13	-2,99	27,6	1007,51	-6,11	-6,30	13,53	-0,71	9,2	0,00	0,0
2011-03-24 15:00	333	26	87	5,0	14,13	-2,99	27,6	1007,51	-5,31	-12,30	13,53	-0,33	8,7	0,00	0,0
2011-03-24 15:30	313	26	79	5,0	14,13	-3,19	27,6	1007,51	-6,81	-12,55	13,53	-1,13	8,5	0,00	0,0
2011-03-24 16:00	339	26	84	4,7	14,23	-3,59	27,6	1007,51	-6,37	-12,32	13,63	-1,16	7,1	0,00	0,0
2011-03-24 16:30	329	27	83	3,1	14,43	-3,49	27,6	1007,51	-6,44	-6,84	13,87	-1,14	6,8	0,00	0,0
2011-03-24 17:00	336	26	80	3,5	14,63	-4,39	27,6	1008,51	-7,81	-9,21	14,03	-2,26	5,8	0,00	0,0
2011-03-24 17:30	328	26	71	4,1	14,73	-4,79	27,6	1008,51	-9,79	-12,47	14,13	-3,28	7,7	0,00	0,0
2011-03-24 18:00	331	26	78	2,6	14,93	-4,69	27,6	1008,51	-8,44	-6,75	14,33	-2,70	4,5	0,00	0,0
2011-03-24 18:30	323	26	79	2,4	15,03	-4,79	27,6	1008,51	-8,37	-6,86	14,43	-2,73	4,7	0,00	0,0
2011-03-24 19:00	317	26	76	2,4	15,03	-5,19	27,6	1007,51	-9,27	-7,28	14,43	-3,34	5,0	0,00	0,0
2011-03-24 19:30	322	26	83	2,8	14,93	-5,49	27,6	1007,51	-8,39	-9,03	14,33	-3,14	5,0	0,00	0,0
2011-03-24 20:00	330	26	87	3,3	14,93	-5,49	27,6	1007,51	-7,76	-10,46	14,33	-2,83	4,3	0,00	0,0
2011-03-24 20:30	332	26	89	3,3	14,93	-5,79	27,6	1007,51	-7,75	-10,80	14,33	-2,98	3,5	0,00	0,0
2011-03-24 21:00	324	26	84	3,1	15,03	-5,89	27,6	1006,51	-8,62	-9,46	14,43	-3,46	4,1	0,00	0,0
2011-03-24 21:30	323	26	86	2,4	15,13	-5,99	27,6	1006,51	-8,41	-8,13	14,53	-3,41	4,3	0,00	0,0
2011-03-24 22:00	331	26	90	2,8	15,23	-5,79	27,6	1005,51	-7,60	-9,36	14,63	-2,90	3,7	0,00	0,0
2011-03-24 22:30	324	26	85	3,7	15,33	-5,69	27,6	1005,51	-8,27	-12,12	14,73	-3,19	5,4	0,00	0,0

Datum	Vindrikt °	Fukt inne Rh%	Fukt ute Rh%	Vindhast m/s	Temp in °C	Temp ute °C	Nb. Mån mm	Tryck Mbar	Daggp °C	Kyleffekt °C	Vix inne °C	Vix ute °C	Vindby m/s	Korr lufttryck	Nederb./dygn mm
2011-03-24 23:00	315	26	88	2,4	15,33	-5,89	27,6	1004,51	-8,00	-8,02	14,73	-3,16	4,9	0,00	0,0
2011-03-24 23:30	312	26	91	2,4	15,43	-5,89	27,6	1004,51	-7,56	-8,02	14,83	-2,92	3,3	0,00	0,0
2011-03-25 00:00	332	26	91	1,6	15,43	-5,59	27,6	1004,51	-7,26	-5,59	14,83	-2,62	4,3	0,00	0,0
2011-03-25 00:30	356	26	92	5,0	15,43	-5,49	27,6	1003,51	-7,01	-15,44	14,83	-2,44	5,6	0,00	0,0
2011-03-25 01:00	324	26	89	3,3	15,33	-5,59	27,6	1003,51	-7,56	-10,57	14,73	-2,78	5,2	0,00	0,0
2011-03-25 01:30	331	26	86	3,3	15,23	-5,59	27,6	1002,51	-8,02	-10,57	14,63	-3,01	5,8	0,00	0,0
2011-03-25 02:00	345	26	84	4,3	15,23	-5,79	27,6	1003,51	-8,52	-13,68	14,63	-3,36	5,4	0,00	0,0
2011-03-25 02:30	317	26	75	2,2	15,23	-6,39	27,6	1003,51	-10,60	-6,39	14,63	-4,61	5,4	0,00	0,0
2011-03-25 03:00	322	26	80	2,4	15,23	-6,29	27,6	1002,51	-9,66	-8,44	14,63	-4,16	4,9	0,00	0,0
2011-03-25 03:30	321	26	88	2,4	15,33	-6,29	27,6	1002,51	-8,40	-8,44	14,73	-3,56	4,9	0,00	0,0
2011-03-25 04:00	313	26	85	2,4	15,33	-6,39	27,6	1002,51	-8,95	-8,55	14,73	-3,89	5,0	0,00	0,0
2011-03-25 04:30	332	26	82	2,8	15,23	-6,79	27,6	1002,51	-9,82	-10,45	14,63	-4,52	5,2	0,00	0,0
2011-03-25 05:00	317	26	83	2,6	15,33	-7,09	27,6	1002,51	-9,95	-9,29	14,73	-4,74	4,7	0,00	0,0
2011-03-25 05:30	321	26	86	2,4	15,43	-7,59	27,6	1002,51	-9,98	-9,81	14,83	-5,01	4,5	0,00	0,0
2011-03-25 06:00	339	26	86	1,6	15,43	-8,09	27,6	1002,51	-10,47	-8,09	14,83	-5,51	3,3	0,00	0,0
2011-03-25 06:30	343	26	88	1,8	15,53	-7,99	27,6	1002,51	-10,07	-7,99	14,93	-5,26	3,1	0,00	0,0
2011-03-25 07:00	327	26	85	0,0	15,63	-7,79	27,6	1003,51	-10,33	-7,79	15,03	-5,29	4,1	0,00	0,0
2011-03-25 07:30	319	26	81	2,4	15,63	-7,29	27,6	1002,51	-10,47	-9,50	15,03	-5,09	3,3	0,00	0,0
2011-03-25 08:00	329	26	77	2,6	15,73	-6,89	27,6	1003,51	-10,74	-9,08	15,13	-4,98	4,1	0,00	0,0
2011-03-25 08:30	327	26	72	4,3	15,63	-6,19	27,6	1003,51	-10,95	-14,16	15,03	-4,62	5,8	0,00	0,0
2011-03-25 09:00	331	26	71	3,7	15,53	-5,99	27,6	1003,51	-10,94	-12,47	14,93	-4,48	6,0	0,00	0,0
2011-03-25 09:30	356	26	69	5,2	15,43	-5,49	27,6	1003,51	-10,83	-15,44	14,83	-4,11	5,8	0,00	0,0
2011-03-25 10:00	333	26	66	4,1	15,33	-4,89	27,6	1003,51	-10,85	-12,60	14,73	-3,70	6,4	0,00	0,0
2011-03-25 10:30	323	26	66	4,1	15,13	-4,89	27,6	1003,51	-10,85	-12,60	14,53	-3,70	6,6	0,00	0,0
2011-03-25 11:00	331	26	71	5,0	15,03	-5,19	27,6	1003,51	-10,17	-15,07	14,43	-3,68	7,9	0,00	0,0
2011-03-25 11:30	336	26	78	3,5	14,93	-4,69	27,6	1003,51	-8,44	-9,55	14,33	-2,70	6,2	0,00	0,0
2011-03-25 12:00	310	26	73	4,1	14,83	-4,29	27,6	1003,51	-8,94	-11,87	14,23	-2,65	6,6	0,00	0,0
2011-03-25 12:30	316	26	76	2,8	14,73	-3,89	27,6	1004,51	-8,01	-7,28	14,13	-2,04	6,8	0,00	0,0
2011-03-25 13:00	308	26	74	3,1	14,83	-3,59	27,6	1004,51	-8,08	-6,95	14,23	-1,88	5,8	0,00	0,0
2011-03-25 13:30	295	26	74	2,0	14,93	-3,19	27,6	1004,51	-7,70	-3,19	14,33	-1,48	5,8	0,00	0,0
2011-03-25 14:00	341	26	73	3,0	15,13	-2,89	27,6	1004,51	-7,59	-6,19	14,53	-1,25	5,2	0,00	0,0
2011-03-25 14:30	332	26	68	3,0	15,13	-2,89	27,6	1004,51	-8,54	-6,19	14,53	-1,57	5,0	0,00	0,0
2011-03-25 15:00	320	26	58	4,9	15,13	-2,49	27,6	1004,51	-10,29	-10,95	14,53	-1,77	6,0	0,00	0,0
2011-03-25 15:30	312	26	55	3,0	15,03	-2,89	27,6	1004,51	-11,37	-6,19	14,43	-2,34	5,4	0,00	0,0
2011-03-25 16:00	346	26	50	2,4	15,03	-3,89	27,6	1004,51	-13,55	-5,91	14,43	-3,60	7,9	0,00	0,0
2011-03-25 16:30	351	26	55	2,4	15,03	-4,29	27,6	1004,51	-12,67	-6,33	14,43	-3,74	9,6	0,00	0,0
2011-03-25 17:00	356	26	55	3,9	14,93	-4,79	27,6	1004,51	-13,14	-11,07	14,33	-4,24	7,3	0,00	0,0
2011-03-25 17:30	351	26	59	3,0	14,93	-4,69	27,6	1004,51	-12,13	-8,15	14,33	-3,92	6,9	0,00	0,0
2011-03-25 18:00	328	26	61	2,8	14,83	-5,79	27,6	1005,51	-12,73	-9,36	14,23	-4,90	5,6	0,00	0,0
2011-03-25 18:30	322	26	64	3,0	14,83	-6,39	27,6	1005,51	-12,67	-10,01	14,23	-5,33	4,5	0,00	0,0
2011-03-25 19:00	2	26	66	0,0	14,93	-6,89	27,6	1005,51	-12,75	-6,89	14,33	-5,70	3,9	0,00	0,0
2011-03-25 19:30	332	26	75	2,4	15,13	-6,99	27,6	1005,51	-11,18	-9,18	14,53	-5,21	3,0	0,00	0,0
2011-03-25 20:00	321	26	78	1,8	15,23	-7,59	27,6	1006,51	-11,25	-7,59	14,63	-5,61	3,3	0,00	0,0
2011-03-25 20:30	334	26	80	2,2	15,23	-8,39	27,6	1006,51	-11,70	-8,39	14,63	-6,26	3,1	0,00	0,0
2011-03-25 21:00	324	26	80	2,0	15,33	-8,39	27,6	1006,51	-11,70	-8,39	14,73	-6,26	3,7	0,00	0,0
2011-03-25 21:30	333	26	80	2,0	15,33	-8,39	27,6	1006,51	-11,70	-8,39	14,73	-6,26	3,7	0,00	0,0
2011-03-25 22:00	334	26	83	2,4	15,33	-8,69	27,6	1006,51	-11,52	-10,98	14,73	-6,34	3,7	0,00	0,0
2011-03-25 22:30	324	26	82	1,6	15,33	-8,59	27,6	1006,51	-11,58	-8,59	14,73	-6,32	3,0	0,00	0,0
2011-03-25 23:00	326	26	83	1,8	15,43	-9,19	27,6	1006,51	-12,00	-9,19	14,83	-6,84	2,8	0,00	0,0
2011-03-25 23:30	338	26	86	2,2	16,03	-9,09	27,6	1007,51	-11,45	-9,09	15,43	-6,51	3,7	0,00	0,0

Datum	Vindrikt °	Fukt inne Rh%	Fukt ute Rh%	Vindhast m/s	Temp in °C	Temp ute °C	Nb. Mån mm	Tryck Mbar	Daggp °C	Kyleffekt °C	Vix inne °C	Vix ute °C	Vindby m/s	Korr lufttryck	Nederb./dygn mm
2011-03-26 00:00	317	26	86	2,2	15,73	-8,99	27,6	1007,51	-11,35	-8,99	15,13	-6,41	3,5	0,00	0,0
2011-03-26 00:30	333	26	86	2,6	15,53	-8,89	27,6	1007,51	-11,25	-11,19	14,93	-6,31	3,5	0,00	0,0
2011-03-26 01:00	337	26	87	1,6	15,53	-9,39	27,6	1007,51	-11,59	-9,39	14,93	-6,74	3,0	0,00	0,0
2011-03-26 01:30	344	26	90	2,2	15,53	-9,89	27,6	1007,51	-11,65	-9,89	14,93	-7,00	3,5	0,00	0,0
2011-03-26 02:00	334	26	92	1,4	15,63	-10,09	27,6	1007,51	-11,56	-10,09	15,03	-7,04	3,5	0,00	0,0
2011-03-26 02:30	293	26	93	0,0	15,73	-9,99	27,6	1007,51	-11,32	-9,99	15,13	-6,86	3,0	0,00	0,0
2011-03-26 03:00	333	26	93	2,2	15,83	-10,19	27,6	1007,51	-11,52	-10,19	15,23	-7,06	2,8	0,00	0,0
2011-03-26 03:30	16	26	93	0,0	15,83	-10,39	27,6	1007,51	-11,72	-10,39	15,23	-7,26	2,6	0,00	0,0
2011-03-26 04:00	324	26	93	1,8	15,83	-10,39	27,6	1007,51	-11,72	-10,39	15,23	-7,26	2,8	0,00	0,0
2011-03-26 04:30	332	26	95	1,6	15,93	-9,89	27,6	1007,51	-10,95	-9,89	15,33	-6,59	2,6	0,00	0,0
2011-03-26 05:00	331	26	94	0,0	15,93	-10,49	27,6	1007,51	-11,68	-10,49	15,33	-7,28	2,6	0,00	0,0
2011-03-26 05:30	343	26	94	1,2	15,93	-10,29	27,6	1007,51	-11,48	-10,29	15,33	-7,08	2,4	0,00	0,0
2011-03-26 06:00	347	26	96	0,0	15,93	-10,29	27,6	1007,51	-11,21	-10,29	15,33	-6,91	1,8	0,00	0,0
2011-03-26 06:30	328	26	96	1,8	15,93	-9,89	27,6	1007,51	-10,81	-9,89	15,33	-6,51	2,8	0,00	0,0
2011-03-26 07:00	344	26	97	0,0	15,93	-9,19	27,6	1007,51	-9,98	-9,19	15,33	-5,72	2,2	0,00	0,0
2011-03-26 07:30	326	26	97	2,0	15,93	-8,19	27,6	1007,51	-8,99	-8,19	15,33	-4,72	2,4	0,00	0,0
2011-03-26 08:00	294	26	96	2,0	15,93	-7,19	27,6	1007,51	-8,13	-7,19	15,33	-3,81	3,3	0,00	0,0
2011-03-26 08:30	351	26	93	4,1	15,93	-6,09	27,6	1007,51	-7,46	-14,04	15,33	-2,96	5,4	0,00	0,0
2011-03-26 09:00	317	25	83	3,9	15,83	-5,29	27,6	1007,51	-8,20	-11,65	15,20	-2,94	6,9	0,00	0,0
2011-03-26 09:30	322	25	81	3,9	15,73	-4,69	27,6	1007,51	-7,94	-10,95	15,10	-2,49	5,6	0,00	0,0
2011-03-26 10:00	319	25	76	3,1	15,53	-4,09	27,6	1007,51	-8,21	-7,50	14,90	-2,24	5,4	0,00	0,0
2011-03-26 10:30	6	26	73	2,8	15,33	-3,69	27,6	1007,51	-8,36	-7,06	14,73	-2,05	6,4	0,00	0,0
2011-03-26 11:00	335	26	72	2,4	15,23	-3,49	27,6	1007,51	-8,35	-5,49	14,63	-1,91	6,0	0,00	0,0
2011-03-26 11:30	324	26	67	4,1	15,13	-3,19	27,6	1007,51	-9,03	-10,55	14,53	-1,94	6,2	0,00	0,0
2011-03-26 12:00	331	26	68	3,7	15,03	-3,09	27,6	1007,51	-8,74	-9,09	14,43	-1,77	5,4	0,00	0,0
2011-03-26 12:30	324	26	69	3,0	14,93	-2,89	27,6	1007,51	-8,35	-6,19	14,33	-1,51	5,8	0,00	0,0
2011-03-26 13:00	317	26	66	2,6	14,93	-2,79	27,6	1007,51	-8,85	-4,75	14,33	-1,60	5,6	0,00	0,0
2011-03-26 13:30	324	26	66	3,7	14,93	-2,89	27,6	1007,51	-8,94	-8,85	14,33	-1,70	6,0	0,00	0,0
2011-03-26 14:00	328	26	68	3,1	15,03	-2,79	27,6	1007,51	-8,45	-6,08	14,43	-1,47	5,4	0,00	0,0
2011-03-26 14:30	325	26	68	3,1	15,03	-2,69	27,6	1007,51	-8,35	-5,97	14,43	-1,37	6,0	0,00	0,0
2011-03-26 15:00	5	26	65	3,9	15,03	-2,69	27,6	1006,51	-8,96	-8,62	14,43	-1,56	6,2	0,00	0,0
2011-03-26 15:30	279	26	73	2,4	15,13	-2,49	27,6	1006,51	-7,21	-4,43	14,53	-0,85	4,7	0,00	0,0
2011-03-26 16:00	315	26	82	2,2	15,23	-2,79	27,6	1006,51	-5,92	-2,79	14,63	-0,51	4,7	0,00	0,0
2011-03-26 16:30	303	26	85	1,8	15,23	-2,89	27,6	1005,51	-5,53	-2,89	14,63	-0,39	4,5	0,00	0,0
2011-03-26 17:00	303	26	85	1,8	15,23	-2,89	27,6	1005,51	-5,53	-2,89	14,63	-0,39	4,5	0,00	0,0
2011-03-26 17:30	303	26	85	1,8	15,23	-2,89	27,6	1005,51	-5,53	-2,89	14,63	-0,39	4,5	0,00	0,0
2011-03-26 18:00	303	26	85	1,8	15,23	-2,89	27,6	1005,51	-5,53	-2,89	14,63	-0,39	4,5	0,00	0,0
2011-03-26 18:30	303	26	85	1,8	15,23	-2,89	27,6	1005,51	-5,53	-2,89	14,63	-0,39	4,5	0,00	0,0
2011-03-26 19:00	303	26	85	1,8	15,23	-2,89	27,6	1005,51	-5,53	-2,89	14,63	-0,39	4,5	0,00	0,0
2011-03-26 19:30	303	26	85	1,8	15,23	-2,89	27,6	1005,51	-5,53	-2,89	14,63	-0,39	4,5	0,00	0,0
2011-03-26 20:00	303	26	85	1,8	15,23	-2,89	27,6	1005,51	-5,53	-2,89	14,63	-0,39	4,5	0,00	0,0
2011-03-26 20:30	303	26	85	1,8	15,23	-2,89	27,6	1005,51	-5,53	-2,89	14,63	-0,39	4,5	0,00	0,0
2011-03-26 21:00	303	26	85	1,8	15,23	-2,89	27,6	1005,51	-5,53	-2,89	14,63	-0,39	4,5	0,00	0,0
2011-03-26 21:30	313	26	87	2,0	15,63	-3,59	27,6	1003,51	-5,90	-3,59	15,03	-0,93	2,0	0,00	0,0
2011-03-26 22:00	9	26	88	2,0	16,13	-3,49	27,6	1002,51	-5,64	-3,49	15,53	-0,76	4,9	0,00	0,0
2011-03-26 22:30	327	26	87	4,7	16,33	-3,19	27,6	1002,51	-5,51	-11,82	15,73	-0,53	5,2	0,00	0,0
2011-03-26 23:00	284	26	88	1,8	16,33	-3,29	27,6	1002,51	-5,45	-3,29	15,73	-0,55	4,9	0,00	0,0
2011-03-26 23:30	278	26	86	1,8	16,23	-3,29	27,6	1002,51	-5,76	-3,29	15,63	-0,71	4,9	0,00	0,0
2011-03-27 00:00	328	26	85	3,0	16,23	-3,09	27,6	1002,51	-5,72	-6,41	15,63	-0,59	5,0	0,00	0,0
2011-03-27 00:30	255	26	83	2,4	16,13	-3,19	27,6	1001,51	-6,15	-5,17	15,53	-0,84	6,4	0,00	0,0

Datum	Vindrikt °	Fukt inne Rh%	Fukt ute Rh%	Vindhast m/s	Temp in °C	Temp ute °C	Nb. Mån mm	Tryck Mbar	Daggp °C	Kyleffekt °C	Vix inne °C	Vix ute °C	Vindby m/s	Korr lufttryck	Nederb./dygn mm
2011-03-27 01:00	234	26	83	3,1	16,13	-3,39	27,6	1001,51	-6,34	-6,73	15,53	-1,04	5,6	0,00	0,0
2011-03-27 01:30	298	26	83	1,2	16,13	-3,39	27,6	1001,51	-6,34	-3,39	15,53	-1,04	4,1	0,00	0,0
2011-03-27 03:00	318	26	84	2,0	16,13	-3,59	27,6	1001,51	-6,37	-3,59	15,53	-1,16	4,9	0,00	0,0
2011-03-27 03:30	272	26	85	1,8	16,13	-3,59	27,6	1000,51	-6,21	-3,59	15,53	-1,09	5,6	0,00	0,0
2011-03-27 04:00	265	26	85	2,0	16,13	-3,89	27,6	1000,51	-6,51	-3,89	15,53	-1,39	4,1	0,00	0,0
2011-03-27 04:30	249	26	85	1,4	16,23	-4,09	27,6	1000,51	-6,70	-4,09	15,63	-1,59	3,5	0,00	0,0
2011-03-27 05:00	331	26	87	3,9	16,23	-3,99	27,6	999,51	-6,29	-10,14	15,63	-1,33	3,9	0,00	0,0
2011-03-27 05:30	330	26	88	3,1	16,33	-3,59	27,6	999,51	-5,74	-6,95	15,73	-0,86	3,7	0,00	0,0
2011-03-27 06:00	260	26	87	1,6	16,33	-4,09	27,6	998,51	-6,39	-4,09	15,73	-1,43	3,5	0,00	0,0
2011-03-27 06:30	185	26	88	1,4	16,33	-4,39	27,6	998,51	-6,53	-4,39	15,73	-1,66	2,6	0,00	0,0
2011-03-27 07:00	182	26	90	2,2	16,43	-4,49	27,6	998,51	-6,32	-4,49	15,83	-1,60	3,0	0,00	0,0
2011-03-27 07:30	260	26	92	0,0	16,43	-4,29	27,6	997,50	-5,83	-4,29	15,83	-1,24	3,0	0,00	0,0
2011-03-27 08:00	190	26	93	2,2	16,43	-4,09	27,6	997,50	-5,48	-4,09	15,83	-0,95	2,4	0,00	0,0
2011-03-27 08:30	182	26	93	3,3	16,43	-3,79	27,6	996,50	-5,19	-8,54	15,83	-0,65	4,5	0,00	0,0
2011-03-27 09:00	186	26	90	2,0	16,43	-3,39	27,6	996,50	-5,24	-3,39	15,83	-0,50	4,3	0,00	0,0
2011-03-27 09:30	181	26	88	2,8	16,43	-3,39	27,6	995,50	-5,55	-6,73	15,83	-0,65	4,7	0,00	0,0
2011-03-27 10:00	192	26	89	2,6	16,53	-3,09	27,6	994,50	-5,10	-5,06	15,93	-0,28	5,6	0,00	0,0
2011-03-27 10:30	183	26	93	4,1	16,43	-2,99	27,6	993,50	-4,40	-10,31	15,83	0,15	6,2	0,00	0,0
2011-03-27 11:00	193	26	95	3,9	16,33	-2,99	27,6	993,50	-4,10	-8,97	15,73	0,31	6,8	0,00	0,0
2011-03-27 11:30	197	26	96	3,0	16,23	-2,89	27,6	992,50	-3,86	-6,19	15,63	0,50	6,6	0,00	0,0
2011-03-27 12:00	225	26	93	2,4	15,93	-2,09	27,6	992,50	-3,51	-4,01	15,33	1,05	5,6	0,00	0,0
2011-03-27 12:30	179	26	86	3,3	15,73	-0,89	27,6	991,50	-3,41	-5,26	15,13	1,69	5,4	0,00	0,0
2011-03-27 13:00	230	26	82	2,6	15,63	-0,29	27,6	991,50	-3,48	-2,11	15,03	1,99	4,9	0,00	0,0
2011-03-27 13:30	281	26	80	2,0	15,63	0,21	27,6	991,50	-3,34	0,21	15,03	2,35	4,1	0,00	0,0
2011-03-27 14:00	287	26	81	2,2	15,63	0,41	27,6	990,50	-2,97	0,41	15,03	2,62	4,3	0,00	0,0
2011-03-27 14:30	286	26	80	2,6	15,63	0,72	27,6	989,50	-2,85	-1,05	15,03	2,85	6,2	0,00	0,0
2011-03-27 15:00	194	26	81	2,4	15,53	0,82	27,6	989,50	-2,58	-0,95	14,93	3,02	5,4	0,00	0,0
2011-03-27 15:30	293	26	80	2,4	15,43	1,32	27,6	989,50	-2,27	-0,42	14,83	3,45	5,4	0,00	0,0
2011-03-27 16:00	239	26	79	4,1	15,43	1,32	27,6	989,50	-2,45	-5,13	14,83	3,37	6,2	0,00	0,0
2011-03-27 16:30	342	26	69	5,4	15,53	1,02	27,6	989,50	-4,62	-7,90	14,93	2,39	7,7	0,00	0,0
2011-03-27 17:00	322	26	67	3,9	15,53	0,11	27,6	990,50	-5,89	-5,35	14,93	1,37	9,8	0,00	0,0
2011-03-27 17:30	351	26	67	3,0	15,63	0,11	27,6	991,50	-5,89	-2,91	15,03	1,37	7,1	0,00	0,0
2011-03-27 18:00	317	26	68	3,0	15,63	0,11	27,6	991,50	-5,68	-2,91	15,03	1,43	7,1	0,00	0,0
2011-03-27 18:30	335	26	85	3,1	15,63	-1,69	27,6	992,50	-4,35	-4,88	15,03	0,82	7,3	0,00	0,0
2011-03-27 19:00	326	26	74	3,3	15,63	-1,69	27,6	992,50	-6,25	-6,16	15,03	0,02	7,1	0,00	0,0
2011-03-27 19:30	4	26	68	2,8	15,63	-2,69	27,6	993,50	-8,35	-5,97	15,03	-1,37	6,4	0,00	0,0
2011-03-27 20:00	321	26	72	2,6	15,63	-2,99	27,6	993,50	-7,87	-4,96	15,03	-1,41	5,0	0,00	0,0
2011-03-27 20:30	308	26	70	3,7	15,53	-3,59	27,6	994,50	-8,83	-9,67	14,93	-2,15	5,2	0,00	0,0
2011-03-27 21:00	324	26	68	2,6	15,53	-4,09	27,6	994,50	-9,69	-6,12	14,93	-2,78	5,8	0,00	0,0
2011-03-27 21:30	334	26	67	1,8	15,53	-4,49	27,6	995,50	-10,27	-4,49	14,93	-3,24	5,8	0,00	0,0
2011-03-27 22:00	356	26	68	2,2	15,63	-4,99	27,6	995,50	-10,55	-4,99	15,03	-3,68	4,9	0,00	0,0
2011-03-27 22:30	8	26	73	3,3	15,63	-5,39	27,6	995,50	-10,00	-10,34	15,03	-3,75	5,4	0,00	0,0
2011-03-27 23:00	327	26	74	3,0	15,73	-5,49	27,6	995,50	-9,91	-9,03	15,13	-3,78	5,0	0,00	0,0
2011-03-27 23:30	310	26	75	1,8	15,73	-5,79	27,6	996,50	-10,02	-5,79	15,13	-4,01	4,9	0,00	0,0
2011-03-28 00:00	338	26	78	2,8	15,83	-6,49	27,6	996,50	-10,19	-10,12	15,23	-4,50	3,5	0,00	0,0
2011-03-28 00:30	332	26	79	2,0	15,83	-6,39	27,6	996,50	-9,92	-6,39	15,23	-4,33	4,3	0,00	0,0
2011-03-28 01:00	341	26	80	2,0	15,93	-6,89	27,6	997,50	-10,24	-6,89	15,33	-4,76	3,3	0,00	0,0
2011-03-28 01:30	351	26	80	2,0	16,03	-7,29	27,6	997,50	-10,63	-7,29	15,43	-5,16	2,4	0,00	0,0
2011-03-28 02:00	330	26	82	1,6	16,03	-7,49	27,6	997,50	-10,50	-7,49	15,43	-5,22	3,0	0,00	0,0
2011-03-28 02:30	336	26	82	2,2	16,03	-7,79	27,6	997,50	-10,80	-7,79	15,43	-5,52	3,5	0,00	0,0

Datum	Vindrikt °	Fukt inne Rh%	Fukt ute Rh%	Vindhast m/s	Temp in °C	Temp ute °C	Nb. Mån mm	Tryck Mbar	Daggp °C	Kyleffekt °C	Vix inne °C	Vix ute °C	Vindby m/s	Korr lufttryck	Nederb./dygn mm
2011-03-28 03:00	334	26	84	2,0	16,13	-7,89	27,6	998,51	-10,58	-7,89	15,53	-5,47	3,7	0,00	0,0
2011-03-28 03:30	336	26	83	1,6	16,13	-7,79	27,6	997,50	-10,64	-7,79	15,53	-5,44	3,1	0,00	0,0
2011-03-28 04:00	335	26	84	1,4	16,13	-8,39	27,6	998,51	-11,07	-8,39	15,53	-5,97	2,8	0,00	0,0
2011-03-28 04:30	319	26	86	1,6	16,13	-9,09	27,6	998,51	-11,45	-9,09	15,53	-6,51	2,8	0,00	0,0
2011-03-28 05:00	328	26	90	0,0	16,13	-9,59	27,6	998,51	-11,35	-9,59	15,53	-6,70	2,2	0,00	0,0
2011-03-28 05:30	335	26	92	1,8	16,13	-9,89	27,6	998,51	-11,36	-9,89	15,53	-6,84	2,6	0,00	0,0
2011-03-28 06:00	333	26	94	1,4	16,13	-9,69	27,6	998,51	-10,89	-9,69	15,53	-6,48	3,1	0,00	0,0
2011-03-28 06:30	331	26	92	1,8	16,13	-8,89	27,6	998,51	-10,37	-8,89	15,53	-5,84	3,7	0,00	0,0
2011-03-28 07:00	356	26	87	0,0	16,03	-9,39	27,6	998,51	-11,59	-9,39	15,43	-6,74	3,1	0,00	0,0
2011-03-28 07:30	339	26	87	1,6	16,03	-8,99	27,6	999,51	-11,20	-8,99	15,43	-6,34	3,1	0,00	0,0
2011-03-28 08:00	329	26	85	2,0	16,13	-8,09	27,6	999,51	-10,62	-8,09	15,53	-5,59	3,1	0,00	0,0
2011-03-28 08:30	327	26	85	1,6	16,13	-7,69	27,6	999,51	-10,23	-7,69	15,53	-5,19	3,0	0,00	0,0
2011-03-28 09:00	312	26	85	2,4	16,13	-6,89	27,6	999,51	-9,44	-9,08	15,53	-4,39	3,3	0,00	0,0
2011-03-28 09:30	326	26	83	3,7	16,13	-5,89	27,6	999,51	-8,78	-12,35	15,53	-3,54	4,5	0,00	0,0
2011-03-28 10:00	321	26	80	2,2	15,83	-5,19	27,6	1000,51	-8,59	-5,19	15,23	-3,06	4,5	0,00	0,0
2011-03-28 10:30	306	25	76	2,8	15,63	-4,49	27,6	1000,51	-8,59	-7,94	15,00	-2,64	4,7	0,00	0,0
2011-03-28 11:00	347	26	70	2,0	15,53	-3,79	27,6	1000,51	-9,02	-3,79	14,93	-2,35	5,0	0,00	0,0
2011-03-28 11:30	338	26	67	3,1	15,43	-2,89	27,6	1000,51	-8,74	-6,19	14,83	-1,64	4,9	0,00	0,0
2011-03-28 12:00	332	26	65	3,9	15,23	-2,59	27,6	1000,51	-8,86	-8,50	14,63	-1,46	5,6	0,00	0,0
2011-03-28 12:30	22	26	61	2,6	15,23	-1,69	27,6	1000,51	-8,87	-3,59	14,63	-0,80	5,4	0,00	0,0
2011-03-28 13:00	324	26	58	3,5	15,13	-1,29	27,6	1000,51	-9,17	-5,71	14,53	-0,57	6,4	0,00	0,0
2011-03-28 13:30	351	26	57	2,4	15,03	-1,29	27,6	1000,51	-9,40	-3,16	14,43	-0,63	5,6	0,00	0,0
2011-03-28 14:00	237	26	56	2,8	15,03	-0,69	27,6	1000,51	-9,08	-3,78	14,43	-0,08	4,9	0,00	0,0
2011-03-28 14:30	331	26	57	2,6	15,03	-1,09	27,6	1000,51	-9,21	-2,95	14,43	-0,43	5,6	0,00	0,0
2011-03-28 15:00	323	26	75	2,0	15,03	-1,39	27,6	1000,51	-5,78	-1,39	14,43	0,39	5,6	0,00	0,0
2011-03-28 15:30	323	26	75	2,0	15,03	-1,39	27,6	1000,51	-5,78	-1,39	14,43	0,39	5,6	0,00	0,0
2011-03-28 16:00	315	26	64	3,0	15,33	-0,99	27,6	1000,51	-7,56	-4,11	14,73	0,08	4,7	0,00	0,0
2011-03-28 16:30	324	26	65	2,4	15,33	-1,29	27,6	1000,51	-7,63	-3,16	14,73	-0,16	5,0	0,00	0,0
2011-03-28 17:00	312	26	67	3,1	15,33	-0,99	27,6	1000,51	-6,93	-4,11	14,73	0,27	4,5	0,00	0,0
2011-03-28 17:30	274	26	65	2,0	15,33	-0,49	27,6	1000,51	-6,87	-0,49	14,73	0,64	4,3	0,00	0,0
2011-03-28 18:00	336	26	68	2,0	15,33	-1,49	27,6	1000,51	-7,21	-1,49	14,73	-0,17	4,7	0,00	0,0
2011-03-28 18:30	315	26	69	2,0	15,23	-1,69	27,6	1000,51	-7,20	-1,69	14,63	-0,31	4,5	0,00	0,0
2011-03-28 19:00	345	26	65	1,6	15,23	-2,09	27,6	1000,51	-8,39	-2,09	14,63	-0,96	4,3	0,00	0,0
2011-03-28 19:30	320	26	70	2,0	15,23	-2,39	27,6	1000,51	-7,68	-2,39	14,63	-0,95	3,5	0,00	0,0
2011-03-28 20:00	332	26	75	0,0	15,23	-3,19	27,6	1000,51	-7,52	-3,19	14,63	-1,41	3,3	0,00	0,0
2011-03-28 20:30	332	26	75	0,0	15,33	-3,79	27,6	1000,51	-8,09	-3,79	14,73	-2,01	0,0	0,00	0,0
2011-03-28 21:00	332	26	81	0,0	15,43	-4,99	27,6	1000,51	-8,23	-4,99	14,83	-2,79	1,6	0,00	0,0
2011-03-28 21:30	332	26	83	0,0	15,63	-5,59	27,6	1000,51	-8,49	-5,59	15,03	-3,24	1,8	0,00	0,0
2011-03-28 22:00	332	26	87	0,0	15,73	-5,99	27,6	1000,51	-8,25	-5,99	15,13	-3,34	1,6	0,00	0,0
2011-03-28 22:30	330	26	88	1,6	15,83	-6,89	27,6	1000,51	-8,99	-6,89	15,23	-4,16	1,8	0,00	0,0
2011-03-28 23:00	318	26	94	0,0	15,93	-5,99	27,6	1000,51	-7,22	-5,99	15,33	-2,77	2,0	0,00	0,0
2011-03-28 23:30	328	26	94	0,0	15,93	-6,29	27,6	999,51	-7,52	-6,29	15,33	-3,07	2,2	0,00	0,0
2011-03-29 00:00	342	26	95	0,0	15,93	-7,19	27,6	999,51	-8,27	-7,19	15,33	-3,89	1,8	0,00	0,0
2011-03-29 00:30	344	26	96	0,0	15,93	-7,29	27,6	999,51	-8,23	-7,29	15,33	-3,91	1,6	0,00	0,0
2011-03-29 01:00	344	26	96	0,0	15,93	-8,19	28,2	999,51	-9,12	-8,19	15,33	-4,81	1,2	0,60	0,6
2011-03-29 01:30	344	26	95	0,0	16,03	-7,99	28,2	999,51	-9,06	-7,99	15,43	-4,69	0,0	0,60	0,6
2011-03-29 02:00	344	26	97	0,0	16,03	-7,89	28,2	999,51	-8,69	-7,89	15,43	-4,42	1,4	0,00	0,6
2011-03-29 02:30	344	26	98	0,0	16,03	-8,59	28,2	998,51	-9,25	-8,59	15,43	-5,04	0,0	0,00	0,6
2011-03-29 03:00	344	26	96	0,0	16,13	-9,59	28,2	998,51	-10,51	-9,59	15,53	-6,21	1,6	0,00	0,6
2011-03-29 03:30	351	26	98	0,0	16,13	-9,09	28,2	998,51	-9,75	-9,09	15,53	-5,54	1,8	0,00	0,6

Datum	Vindrikt °	Fukt inne Rh%	Fukt ute Rh%	Vindhast m/s	Temp in °C	Temp ute °C	Nb. Mån mm	Tryck Mbar	Daggp °C	Kyleffekt °C	Vix inne °C	Vix ute °C	Vindby m/s	Korr lufttryck	Nederb./dygn mm
2011-03-29 04:00	351	26	96	0,0	16,13	-10,19	28,2	998,51	-11,11	-10,19	15,53	-6,81	0,0	0,00	0,6
2011-03-29 04:30	351	26	96	0,0	16,13	-10,59	28,2	998,51	-11,51	-10,59	15,53	-7,21	0,0	0,00	0,6
2011-03-29 05:00	351	26	96	0,0	16,23	-10,59	28,2	998,51	-11,51	-10,59	15,63	-7,21	0,0	0,00	0,6
2011-03-29 05:30	351	26	96	0,0	16,23	-11,30	28,2	998,51	-12,20	-11,30	15,63	-7,91	0,0	0,00	0,6
2011-03-29 06:00	351	26	96	0,0	16,23	-11,10	28,2	998,51	-12,00	-11,10	15,63	-7,71	0,0	0,00	0,6
2011-03-29 06:30	351	26	96	0,0	16,23	-10,70	28,2	998,51	-11,61	-10,70	15,63	-7,31	0,0	0,00	0,6
2011-03-29 07:00	351	26	96	0,0	16,23	-11,30	28,2	998,51	-12,20	-11,30	15,63	-7,91	0,0	0,00	0,6
2011-03-29 07:30	351	26	96	0,0	16,23	-11,40	28,2	998,51	-12,30	-11,40	15,63	-8,01	0,0	0,00	0,6
2011-03-29 08:00	351	26	96	0,0	16,23	-10,70	28,2	998,51	-11,61	-10,70	15,63	-7,31	0,0	0,00	0,6
2011-03-29 08:30	351	26	98	0,0	16,33	-9,89	28,2	998,51	-10,54	-9,89	15,73	-6,34	0,0	0,00	0,6
2011-03-29 09:00	351	26	97	0,0	16,33	-8,99	28,2	998,51	-9,78	-8,99	15,73	-5,52	0,0	0,00	0,6
2011-03-29 09:30	351	26	98	0,0	16,33	-8,49	28,2	998,51	-9,15	-8,49	15,73	-4,94	0,0	0,00	0,6
2011-03-29 10:00	351	26	97	0,0	16,23	-7,59	28,2	998,51	-8,39	-7,59	15,63	-4,12	0,0	0,00	0,6
2011-03-29 10:30	351	26	96	0,0	16,23	-6,59	28,2	998,51	-7,53	-6,59	15,63	-3,21	1,6	0,00	0,6
2011-03-29 11:00	248	26	95	0,0	16,23	-5,59	28,2	999,51	-6,68	-5,59	15,63	-2,29	2,0	0,00	0,6
2011-03-29 11:30	334	26	91	0,0	16,33	-4,89	28,2	999,51	-6,57	-4,89	15,73	-1,92	2,6	0,00	0,6
2011-03-29 12:00	324	26	81	2,0	16,33	-4,19	28,2	999,51	-7,45	-4,19	15,73	-1,99	3,9	0,00	0,6
2011-03-29 12:30	325	26	75	1,6	16,13	-3,39	28,2	999,51	-7,71	-3,39	15,53	-1,61	4,5	0,00	0,6
2011-03-29 13:00	258	26	72	1,8	15,93	-2,79	28,2	999,51	-7,68	-2,79	15,33	-1,21	3,9	0,00	0,6
2011-03-29 13:30	270	26	65	2,2	15,83	-2,19	28,2	999,51	-8,48	-2,19	15,23	-1,06	4,5	0,00	0,6
2011-03-29 14:00	322	26	64	1,8	15,73	-1,79	28,2	999,51	-8,31	-1,79	15,13	-0,72	4,3	0,00	0,6
2011-03-29 14:30	279	26	62	1,6	15,63	-1,19	28,2	999,51	-8,17	-1,19	15,03	-0,24	3,7	0,00	0,6
2011-03-29 15:00	3	26	61	2,2	15,63	-1,19	28,2	999,51	-8,39	-1,19	15,03	-0,30	3,1	0,00	0,6
2011-03-29 15:30	258	26	60	2,6	15,53	-0,89	28,2	999,51	-8,34	-2,74	14,93	-0,06	5,2	0,00	0,6
2011-03-29 16:00	268	26	67	1,8	15,43	-1,19	28,2	999,51	-7,12	-1,19	14,83	0,06	3,9	0,00	0,6
2011-03-29 16:30	262	26	74	0,0	15,43	-1,39	28,2	999,51	-5,96	-1,39	14,83	0,32	2,4	0,00	0,6
2011-03-29 17:00	321	26	85	1,8	15,43	-2,49	28,2	999,51	-5,14	-2,49	14,83	0,01	3,7	0,00	0,6
2011-03-29 17:30	333	26	92	1,6	15,33	-2,49	28,2	999,51	-4,05	-2,49	14,73	0,57	3,1	0,00	0,6
2011-03-29 18:00	351	26	81	2,0	15,43	-2,59	28,2	1000,51	-5,89	-2,59	14,83	-0,39	5,0	0,00	0,6
2011-03-29 18:30	330	26	81	2,4	15,43	-2,69	28,2	1000,51	-5,99	-4,64	14,83	-0,49	5,2	0,00	0,6
2011-03-29 19:00	321	26	79	2,2	15,43	-2,99	28,2	1000,51	-6,62	-2,99	14,83	-0,93	4,5	0,00	0,6
2011-03-29 19:30	351	26	77	1,6	15,43	-3,39	28,2	1000,51	-7,35	-3,39	14,83	-1,47	3,0	0,00	0,6
2011-03-29 20:00	338	26	78	1,2	15,43	-3,89	28,2	1001,51	-7,67	-3,89	14,83	-1,90	2,6	0,00	0,6
2011-03-29 20:30	356	26	78	1,8	15,53	-5,09	28,2	1001,51	-8,83	-5,09	14,93	-3,10	2,0	0,00	0,6
2011-03-29 21:00	344	26	77	2,0	15,63	-5,49	28,2	1001,51	-9,39	-5,49	15,03	-3,57	3,3	0,00	0,6
2011-03-29 21:30	9	26	77	2,8	15,63	-6,09	28,2	1002,51	-9,97	-9,68	15,03	-4,18	3,3	0,00	0,6
2011-03-29 22:00	356	26	80	1,4	15,73	-6,49	28,2	1002,51	-9,85	-6,49	15,13	-4,36	2,6	0,00	0,6
2011-03-29 22:30	351	26	81	0,0	15,73	-7,09	28,2	1003,51	-10,27	-7,09	15,13	-4,89	1,8	0,00	0,6
2011-03-29 23:00	356	26	84	0,0	15,73	-8,39	28,2	1003,51	-11,07	-8,39	15,13	-5,97	1,8	0,00	0,6
2011-03-29 23:30	319	26	86	1,2	15,83	-8,19	28,2	1004,51	-10,56	-8,19	15,23	-5,61	2,6	0,00	0,6
2011-03-30 00:00	356	26	88	0,0	15,83	-8,59	28,2	1004,51	-10,66	-8,59	15,23	-5,86	2,2	0,00	0,0
2011-03-30 00:30	356	26	87	0,0	15,93	-9,29	28,2	1005,51	-11,49	-9,29	15,33	-6,64	1,6	0,00	0,0
2011-03-30 01:00	351	26	87	0,0	15,93	-10,29	28,2	1005,51	-12,48	-10,29	15,33	-7,64	0,0	0,00	0,0
2011-03-30 01:30	328	26	87	1,2	16,03	-10,70	28,2	1006,51	-12,87	-10,70	15,43	-8,04	1,2	0,00	0,0
2011-03-30 02:00	356	26	91	0,0	16,13	-9,89	28,2	1006,51	-11,50	-9,89	15,53	-6,92	2,0	0,00	0,0
2011-03-30 02:30	356	26	91	2,0	16,13	-9,29	28,2	1006,51	-10,91	-9,29	15,53	-6,32	2,6	0,00	0,0
2011-03-30 03:00	4	26	89	0,0	16,13	-9,89	28,2	1007,51	-11,79	-9,89	15,53	-7,08	2,4	0,00	0,0
2011-03-30 03:30	5	26	89	0,0	16,13	-10,70	28,2	1007,51	-12,58	-10,70	15,53	-7,88	1,6	0,00	0,0
2011-03-30 04:00	73	26	89	0,0	16,13	-12,20	28,2	1007,51	-14,06	-12,20	15,53	-9,38	1,8	0,00	0,0
2011-03-30 04:30	35	26	89	0,0	16,13	-11,80	28,2	1007,51	-13,66	-11,80	15,53	-8,98	0,0	0,00	0,0



Datum	Vindrikt °	Fukt inne Rh%	Fukt ute Rh%	Vindhast m/s	Temp in °C	Temp ute °C	Nb. Mån mm	Tryck Mbar	Daggp °C	Kyleffekt °C	Vix inne °C	Vix ute °C	Vindby m/s	Korr lufttryck	Nederb./dygn mm
2011-03-30 05:00	35	26	89	0,0	16,13	-12,10	28,2	1008,51	-13,96	-12,10	15,53	-9,28	1,8	0,00	0,0
2011-03-30 05:30	35	26	89	0,0	16,13	-12,80	28,2	1008,51	-14,65	-12,80	15,53	-9,98	1,2	0,00	0,0
2011-03-30 06:00	35	26	89	0,0	16,23	-12,50	28,2	1008,51	-14,35	-12,50	15,63	-9,68	1,2	0,00	0,0
2011-03-30 06:30	343	26	89	0,0	16,23	-11,20	28,2	1008,51	-13,07	-11,20	15,63	-8,38	1,8	0,00	0,0
2011-03-30 07:00	356	26	89	0,0	16,23	-10,70	28,2	1009,51	-12,58	-10,70	15,63	-7,88	2,2	0,00	0,0
2011-03-30 07:30	338	26	100	1,8	16,23	-9,99	28,2	1009,51	-10,38	-9,99	15,63	-6,26	2,2	0,00	0,0
2011-03-30 08:00	344	26	100	0,0	16,23	-8,99	28,2	1009,51	-9,38	-8,99	15,63	-5,26	2,4	0,00	0,0
2011-03-30 08:30	338	26	100	0,0	16,23	-8,69	28,2	1010,51	-9,08	-8,69	15,63	-4,96	0,0	0,00	0,0
2011-03-30 09:00	321	26	100	1,2	16,23	-7,79	28,2	1010,51	-8,19	-7,79	15,63	-4,06	2,4	0,00	0,0
2011-03-30 09:30	317	26	100	1,8	16,23	-6,69	28,2	1010,51	-7,09	-6,69	15,63	-2,96	3,3	0,00	0,0
2011-03-30 10:00	321	26	95	2,6	16,23	-5,99	28,2	1010,51	-7,08	-8,13	15,63	-2,69	3,1	0,00	0,0
2011-03-30 10:30	328	26	90	2,0	16,13	-4,99	28,2	1011,51	-6,82	-4,99	15,53	-2,10	4,9	0,00	0,0
2011-03-30 11:00	307	26	84	1,4	15,93	-4,29	28,2	1011,51	-7,06	-4,29	15,33	-1,86	4,3	0,00	0,0
2011-03-30 11:30	334	25	79	1,6	15,83	-3,49	28,2	1011,51	-7,11	-3,49	15,20	-1,43	4,3	0,00	0,0
2011-03-30 12:00	324	25	74	2,0	15,73	-2,79	28,2	1011,51	-7,31	-2,79	15,10	-1,08	4,1	0,00	0,0
2011-03-30 12:30	337	25	70	3,5	15,53	-2,29	28,2	1011,51	-7,58	-6,84	14,90	-0,85	3,9	0,00	0,0
2011-03-30 13:00	328	26	65	1,8	15,43	-1,59	28,2	1011,51	-7,91	-1,59	14,83	-0,46	5,0	0,00	0,0
2011-03-30 13:30	329	26	63	2,6	15,43	-1,19	28,2	1011,51	-7,96	-3,06	14,83	-0,18	4,3	0,00	0,0
2011-03-30 14:00	317	26	61	2,6	15,43	-0,79	28,2	1012,51	-8,02	-2,64	14,83	0,10	3,7	0,00	0,0
2011-03-30 14:30	351	26	58	2,6	15,43	-0,29	28,2	1012,51	-8,23	-2,11	14,83	0,43	4,1	0,00	0,0
2011-03-30 15:00	329	26	57	2,6	15,53	0,01	28,2	1012,51	-8,19	-1,79	14,93	0,68	3,7	0,00	0,0
2011-03-30 15:30	275	26	55	1,6	15,53	0,31	28,2	1012,51	-8,39	0,31	14,93	0,87	3,9	0,00	0,0
2011-03-30 16:00	328	26	54	2,2	15,63	0,61	28,2	1012,51	-8,36	0,61	15,03	1,11	4,5	0,00	0,0
2011-03-30 16:30	325	26	54	2,4	15,63	0,61	28,2	1012,51	-8,36	-1,16	15,03	1,11	4,3	0,00	0,0
2011-03-30 17:00	310	26	54	2,8	15,63	0,61	28,8	1012,51	-8,36	-2,36	15,03	1,11	3,5	0,60	0,6
2011-03-30 17:30	311	26	54	2,0	15,73	0,61	28,8	1012,51	-8,36	0,61	15,13	1,11	3,7	0,60	0,6
2011-03-30 18:00	307	26	54	2,2	15,73	0,41	28,8	1012,51	-8,55	0,41	15,13	0,91	3,3	0,00	0,6
2011-03-30 18:30	310	26	55	2,0	15,63	0,21	28,8	1013,51	-8,48	0,21	15,03	0,77	3,5	0,00	0,6
2011-03-30 19:00	351	26	56	1,8	15,63	-0,19	28,8	1013,51	-8,61	-0,19	15,03	0,42	3,1	0,00	0,6
2011-03-30 19:30	356	26	61	1,8	15,63	-1,49	28,8	1013,51	-8,68	-1,49	15,03	-0,60	2,6	0,00	0,6
2011-03-30 20:00	2	26	65	1,6	15,63	-2,19	28,8	1013,51	-8,48	-2,19	15,03	-1,06	2,4	0,00	0,6
2011-03-30 20:30	2	26	68	0,0	15,63	-3,49	28,8	1013,51	-9,12	-3,49	15,03	-2,17	2,0	0,00	0,6
2011-03-30 21:00	356	26	73	1,8	15,63	-3,99	28,8	1013,51	-8,65	-3,99	15,03	-2,35	2,2	0,00	0,6
2011-03-30 21:30	10	26	71	0,0	15,53	-4,79	28,8	1013,51	-9,79	-4,79	14,93	-3,28	2,2	0,00	0,6
2011-03-30 22:00	85	26	75	1,4	15,53	-6,09	28,8	1013,51	-10,31	-6,09	14,93	-4,31	1,8	0,00	0,6
2011-03-30 22:30	85	26	79	0,0	15,53	-7,19	28,8	1013,51	-10,70	-7,19	14,93	-5,13	1,4	0,00	0,6
2011-03-30 23:00	85	26	81	0,0	15,53	-7,09	28,8	1013,51	-10,27	-7,09	14,93	-4,89	0,0	0,00	0,6
2011-03-30 23:30	85	26	82	0,0	15,53	-7,79	28,8	1013,51	-10,80	-7,79	14,93	-5,52	1,6	0,00	0,6
2011-03-31 00:00	78	26	84	1,6	15,63	-8,09	28,8	1013,51	-10,77	-8,09	15,03	-5,67	1,8	0,00	0,0
2011-03-31 00:30	71	26	84	1,6	15,73	-8,69	28,8	1013,51	-11,36	-8,69	15,13	-6,27	1,8	0,00	0,0
2011-03-31 01:00	87	26	87	1,4	15,93	-7,89	28,8	1013,51	-10,12	-7,89	15,33	-5,24	2,4	0,00	0,0
2011-03-31 01:30	81	26	86	1,2	16,03	-7,69	28,8	1013,51	-10,07	-7,69	15,43	-5,11	2,2	0,00	0,0
2011-03-31 02:00	105	26	85	1,8	16,13	-6,79	28,8	1013,51	-9,35	-6,79	15,53	-4,29	2,6	0,00	0,0
2011-03-31 02:30	104	26	83	1,6	16,23	-6,49	28,8	1013,51	-9,37	-6,49	15,63	-4,14	2,6	0,00	0,0
2011-03-31 03:00	94	26	83	1,2	16,23	-7,49	28,8	1013,51	-10,34	-7,49	15,63	-5,14	2,2	0,00	0,0
2011-03-31 03:30	97	26	85	1,6	16,13	-7,49	28,8	1013,51	-10,03	-7,49	15,53	-4,99	2,2	0,00	0,0
2011-03-31 04:00	81	26	85	1,8	16,13	-7,79	28,8	1012,51	-10,33	-7,79	15,53	-5,29	2,6	0,00	0,0
2011-03-31 04:30	106	26	86	1,4	16,13	-8,39	28,8	1012,51	-10,76	-8,39	15,53	-5,81	2,8	0,00	0,0
2011-03-31 05:00	93	26	88	1,2	16,23	-8,69	28,8	1012,51	-10,76	-8,69	15,63	-5,96	2,6	0,00	0,0
2011-03-31 05:30	96	26	86	1,8	16,23	-8,99	28,8	1012,51	-11,35	-8,99	15,63	-6,41	2,6	0,00	0,0



Datum	Vindrikt °	Fukt inne Rh%	Fukt ute Rh%	Vindhast m/s	Temp in °C	Temp ute °C	Nb. Mån mm	Tryck Mbar	Daggp °C	Kyleffekt °C	Vix inne °C	Vix ute °C	Vindby m/s	Korr lufttryck	Nederb./dygn mm
2011-03-31 06:00	114	26	85	2,0	16,33	-9,29	28,8	1012,51	-11,79	-9,29	15,73	-6,79	3,0	0,00	0,0
2011-03-31 06:30	95	26	85	1,6	16,33	-9,59	28,8	1011,51	-12,09	-9,59	15,73	-7,09	3,3	0,00	0,0
2011-03-31 07:00	83	26	82	2,0	16,33	-9,69	28,8	1011,51	-12,65	-9,69	15,73	-7,42	2,8	0,00	0,0
2011-03-31 07:30	125	26	77	2,8	16,43	-8,89	28,8	1011,51	-12,68	-12,74	15,83	-6,98	3,3	0,00	0,0
2011-03-31 08:00	80	26	76	2,0	16,43	-8,89	28,8	1011,51	-12,85	-8,89	15,83	-7,05	3,5	0,00	0,0
2011-03-31 08:30	107	26	72	2,2	16,43	-8,49	28,8	1011,51	-13,16	-8,49	15,83	-6,92	3,0	0,00	0,0
2011-03-31 09:00	107	26	71	2,0	16,43	-7,69	28,8	1011,51	-12,57	-7,69	15,83	-6,18	3,0	0,00	0,0
2011-03-31 09:30	133	26	61	3,5	16,43	-5,79	28,8	1011,51	-12,73	-10,80	15,83	-4,90	5,4	0,00	0,0
2011-03-31 10:00	123	26	56	3,7	16,33	-4,69	28,8	1010,51	-12,81	-10,95	15,73	-4,08	7,9	0,00	0,0
2011-03-31 10:30	162	26	54	5,0	16,33	-3,69	28,8	1010,51	-12,36	-13,18	15,73	-3,19	8,3	0,00	0,0
2011-03-31 11:00	148	26	50	5,8	16,23	-2,49	28,8	1010,51	-12,26	-12,38	15,63	-2,20	7,5	0,00	0,0
2011-03-31 11:30	144	26	48	6,2	16,03	-1,49	28,8	1010,51	-11,88	-11,79	15,43	-1,29	8,9	0,00	0,0
2011-03-31 12:00	147	26	46	7,1	15,83	-0,79	28,8	1010,51	-11,81	-12,28	15,23	-0,69	9,4	0,00	0,0
2011-03-31 12:30	188	25	44	6,0	15,73	0,01	28,8	1009,51	-11,67	-9,84	15,10	0,02	9,8	0,00	0,0
2011-03-31 13:00	184	25	44	6,8	15,53	0,41	28,8	1009,51	-11,31	-10,67	14,90	0,42	9,6	0,00	0,0
2011-03-31 13:30	152	26	43	6,0	15,43	0,92	28,8	1009,51	-11,17	-8,67	14,83	0,88	10,9	0,00	0,0
2011-03-31 14:00	175	26	44	4,9	15,33	1,32	28,8	1009,51	-10,50	-6,25	14,73	1,32	9,6	0,00	0,0
2011-03-31 14:30	158	26	44	7,1	15,33	1,72	28,8	1009,51	-10,13	-8,93	14,73	1,72	9,6	0,00	0,0
2011-03-31 15:00	154	26	44	5,6	15,33	2,22	28,8	1008,51	-9,68	-6,36	14,73	2,22	10,6	0,00	0,0
2011-03-31 15:30	199	26	45	4,7	15,23	2,42	28,8	1008,51	-9,19	-4,88	14,63	2,47	10,4	0,00	0,0
2011-03-31 16:00	118	26	47	8,5	15,23	2,82	28,8	1007,51	-8,23	-9,64	14,63	2,96	11,3	0,00	0,0
2011-03-31 16:30	198	26	50	4,1	15,23	2,82	28,8	1007,51	-7,38	-3,32	14,63	3,11	10,8	0,00	0,0
2011-03-31 17:00	152	26	53	3,9	15,23	2,42	28,8	1007,51	-6,95	-2,67	14,63	2,86	9,4	0,00	0,0
2011-03-31 17:30	182	26	61	3,7	15,23	2,02	29,4	1007,51	-5,38	-3,14	14,63	2,90	10,2	0,60	0,6
2011-03-31 18:00	134	26	78	6,2	15,13	1,22	29,4	1007,51	-2,72	-8,28	14,53	3,20	9,8	0,60	0,6
2011-03-31 18:30	183	26	92	5,6	15,13	0,41	29,4	1007,51	-1,19	-8,67	14,53	3,47	9,0	0,00	0,6
2011-03-31 19:00	147	26	99	4,7	15,03	-0,19	29,4	1006,51	-0,75	-8,10	14,43	3,46	8,3	0,00	0,6
2011-03-31 19:30	108	26	100	5,0	15,03	-0,59	29,4	1007,51	-1,00	-9,27	14,43	3,14	8,7	0,00	0,6
2011-03-31 20:00	126	26	100	7,5	15,03	-0,99	29,4	1006,51	-1,40	-13,17	14,43	2,74	10,9	0,00	0,6
2011-03-31 20:30	134	26	100	5,4	15,13	-1,09	29,4	1006,51	-1,50	-10,59	14,53	2,64	7,5	0,00	0,6
2011-03-31 21:00	115	26	100	5,2	15,13	-1,29	29,4	1006,51	-1,70	-10,15	14,53	2,44	7,9	0,00	0,6
2011-03-31 21:30	162	26	100	4,9	15,23	-1,29	29,4	1006,51	-1,70	-9,47	14,63	2,44	6,8	0,00	0,6
2011-03-31 22:00	124	26	100	4,9	15,23	-1,29	29,4	1006,51	-1,70	-9,47	14,63	2,44	6,6	0,00	0,6
2011-03-31 22:30	126	26	98	4,5	15,33	-1,59	29,4	1005,51	-2,28	-9,84	14,73	1,97	7,3	0,00	0,6
2011-03-31 23:00	126	26	93	4,7	15,43	-1,89	29,4	1005,51	-3,31	-10,21	14,83	1,25	7,1	0,00	0,6
2011-03-31 23:30	140	26	92	6,2	15,53	-1,99	29,4	1005,51	-3,56	-12,44	14,93	1,07	7,3	0,00	0,6
2011-04-01 00:00	144	26	93	4,1	15,63	-1,99	29,4	1005,51	-3,41	-9,10	15,03	1,15	9,8	0,00	0,0
<b>Medelvärde Månad</b>	<b>229</b>	<b>26</b>	<b>79</b>	<b>2,5</b>	<b>15,91</b>	<b>-2,98</b>		<b>1008,72</b>	<b>-6,95</b>	<b>-5,77</b>	<b>15,32</b>	<b>-0,86</b>	<b>4,7</b>		<b>0,0</b>
Min	0	25	34	0,0	14,13	-13,40		982,50	-18,75	-22,00	13,53	-12,15	0,0		0,0
Max	356	28	100	8,9	16,73	5,62	29,4	1030,52	3,49	5,22	16,13	8,05	12,8		