

Medeltemperaturer / Max / Min

● Kyleff med °C
 ● Dygns med °C
 ▲ Temp Max
 ○ Temp Min
 — Temperatur

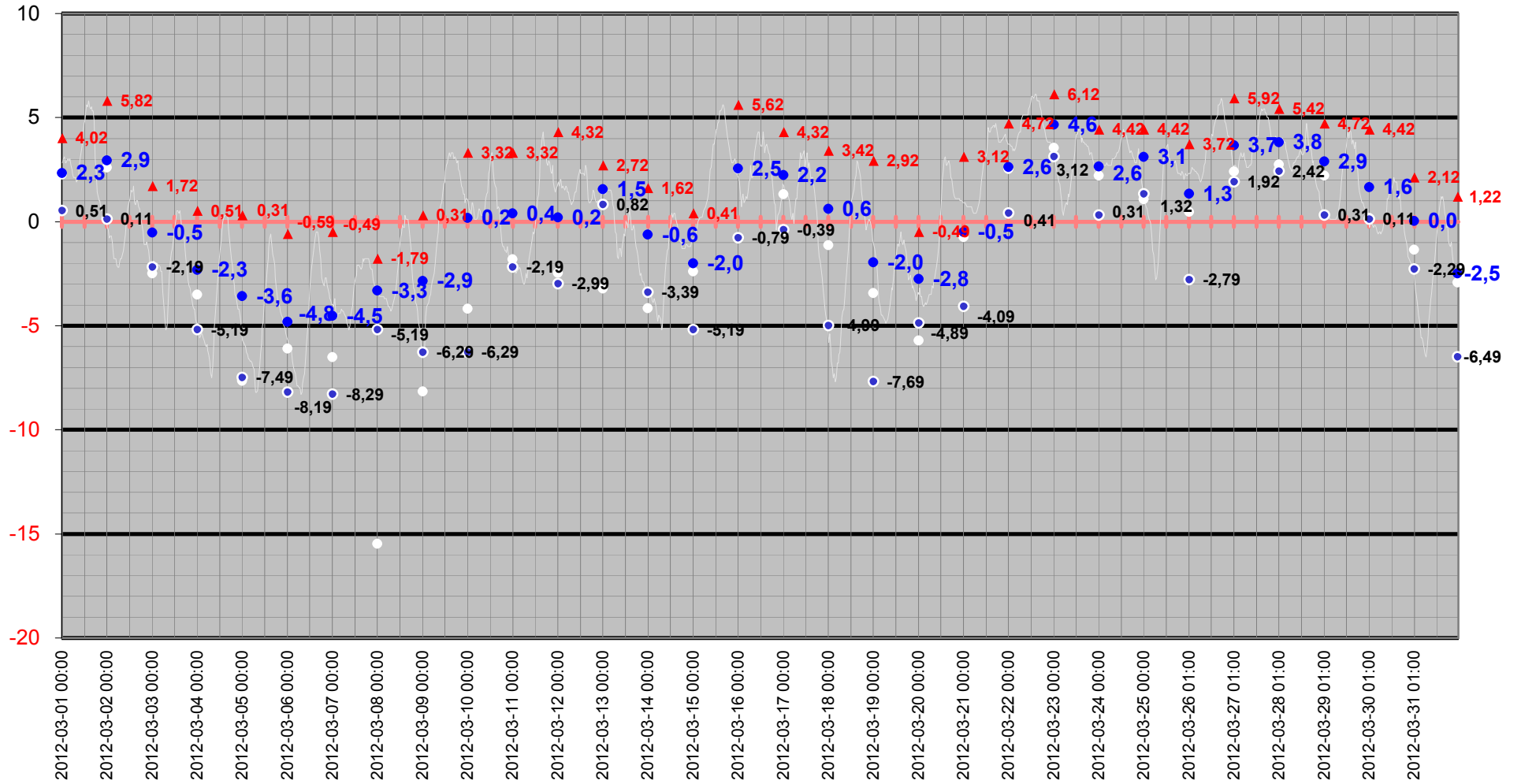

Medeltemperatur

□ Kyleff med °C ● Dygns med °C — Temperatur °C — Kyleffekt °C

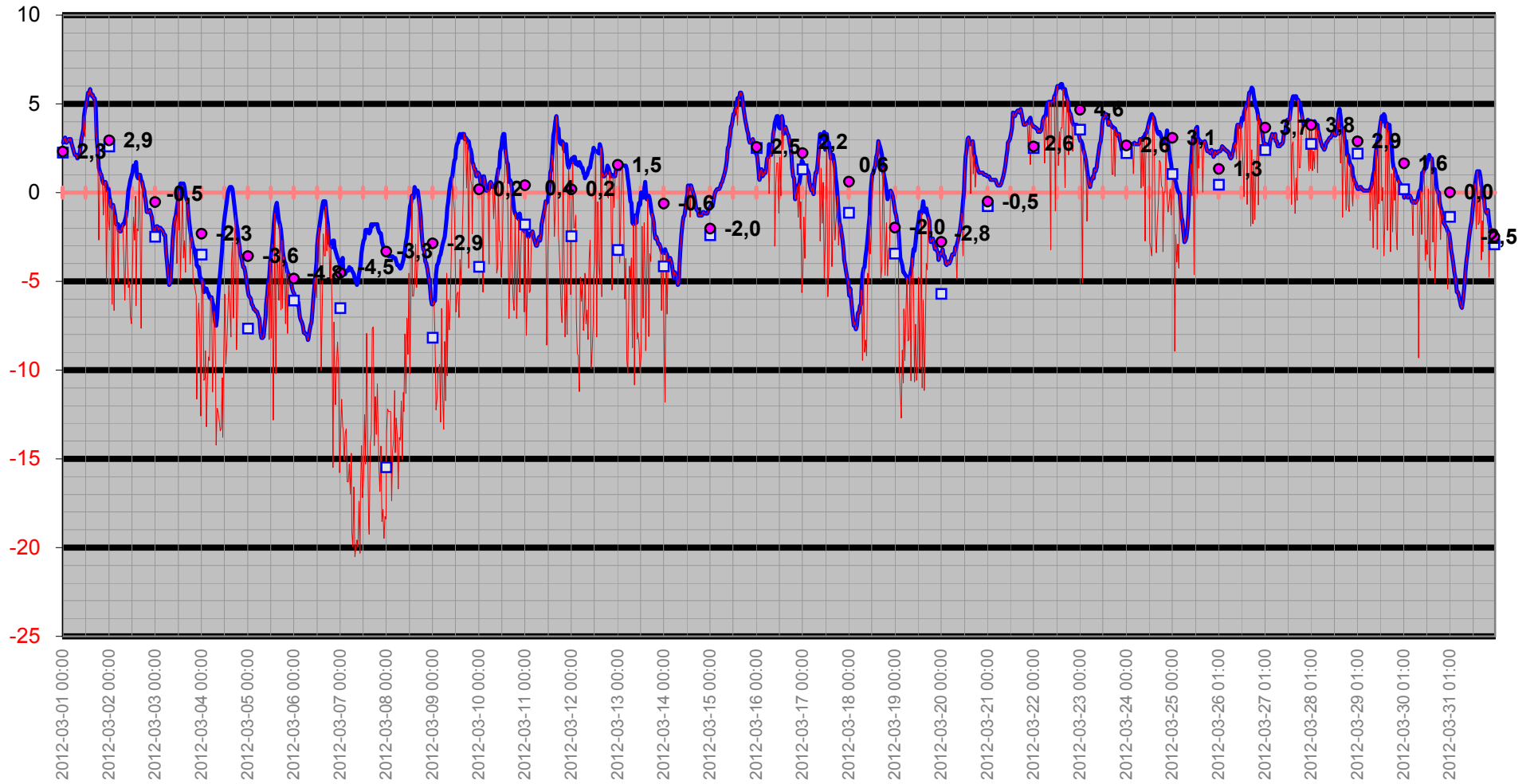

Temperatur/Vindby

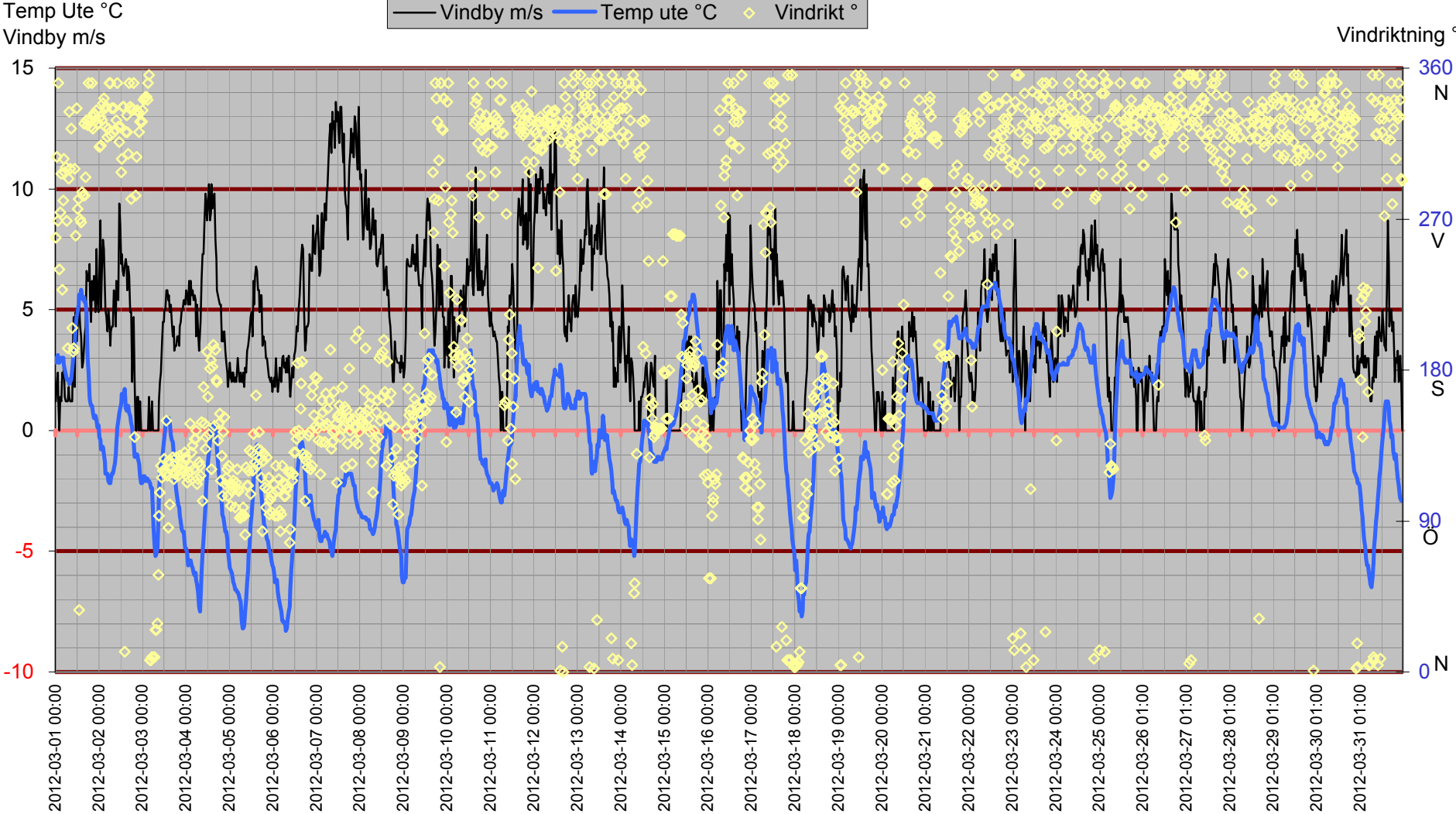

Inne

Temp inne °C

Vindby m/s

Temp in °C — Vindby m/s — Temp ute °C — Fukt inne Rh%

Rh % inne

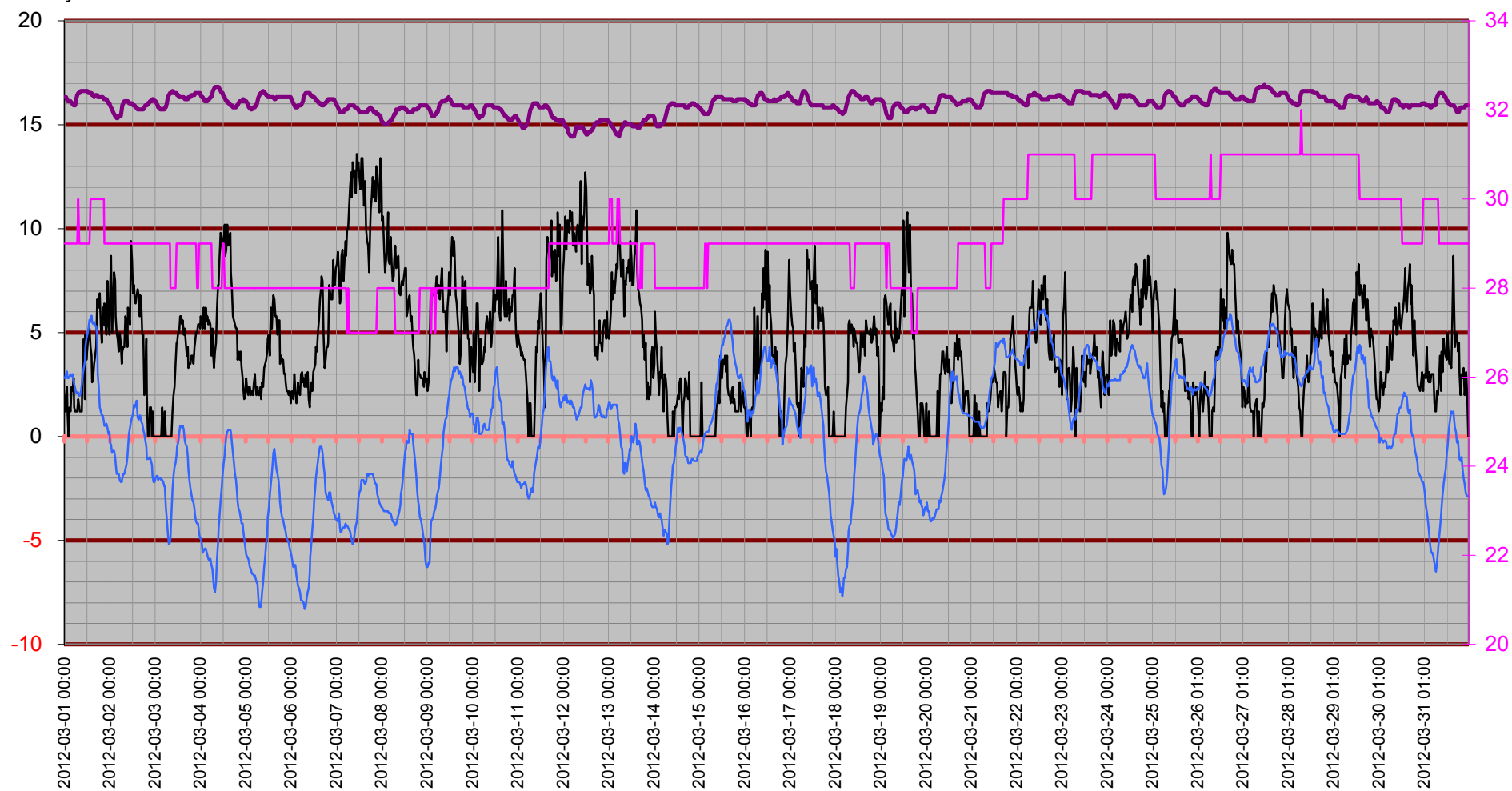

Temperatur inne

Temp in °C

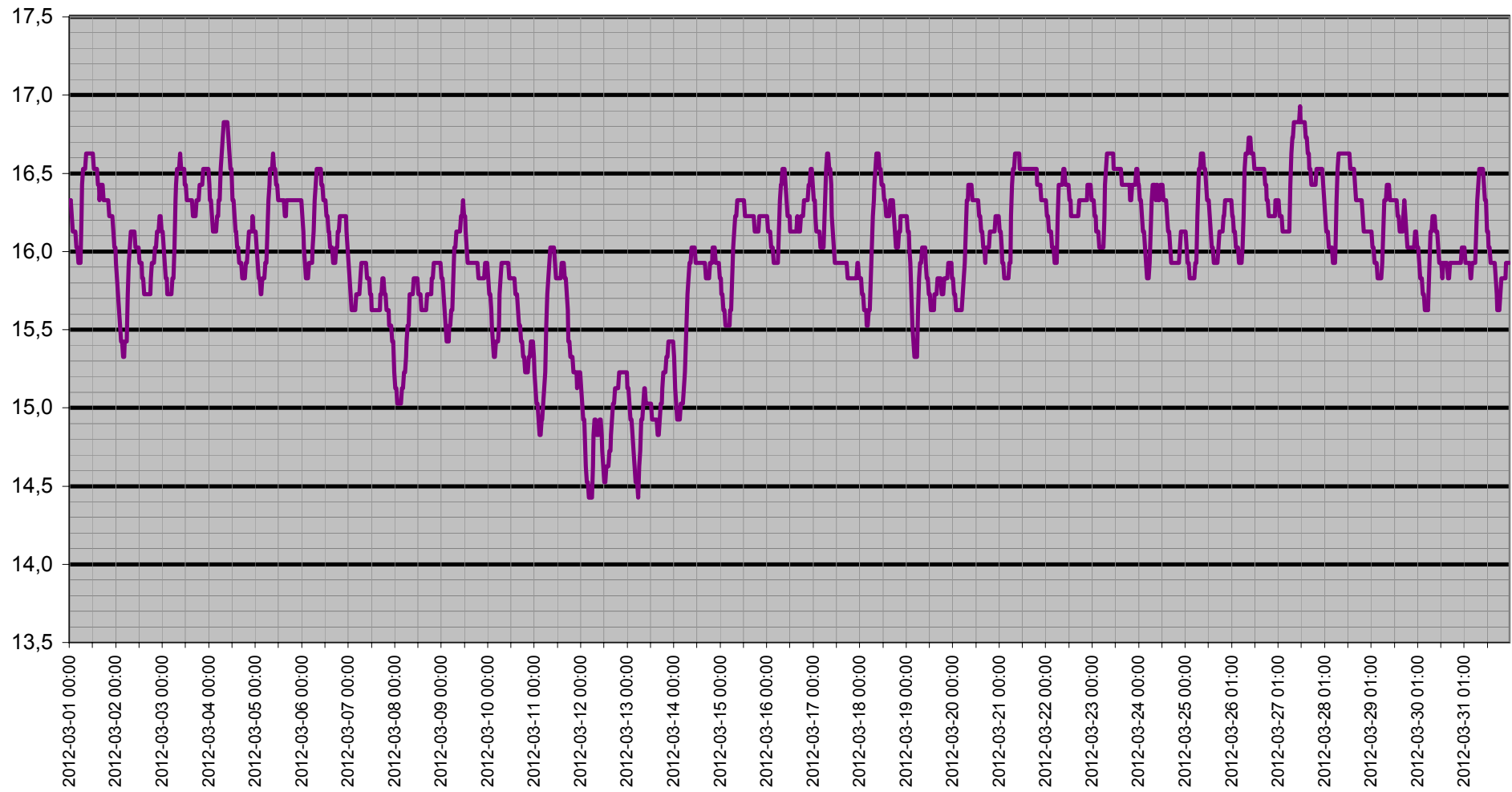

Dagpunkt/Temperatur

Vindhast m/s Daggp °C Temp ute °C Fukt ute Rh%

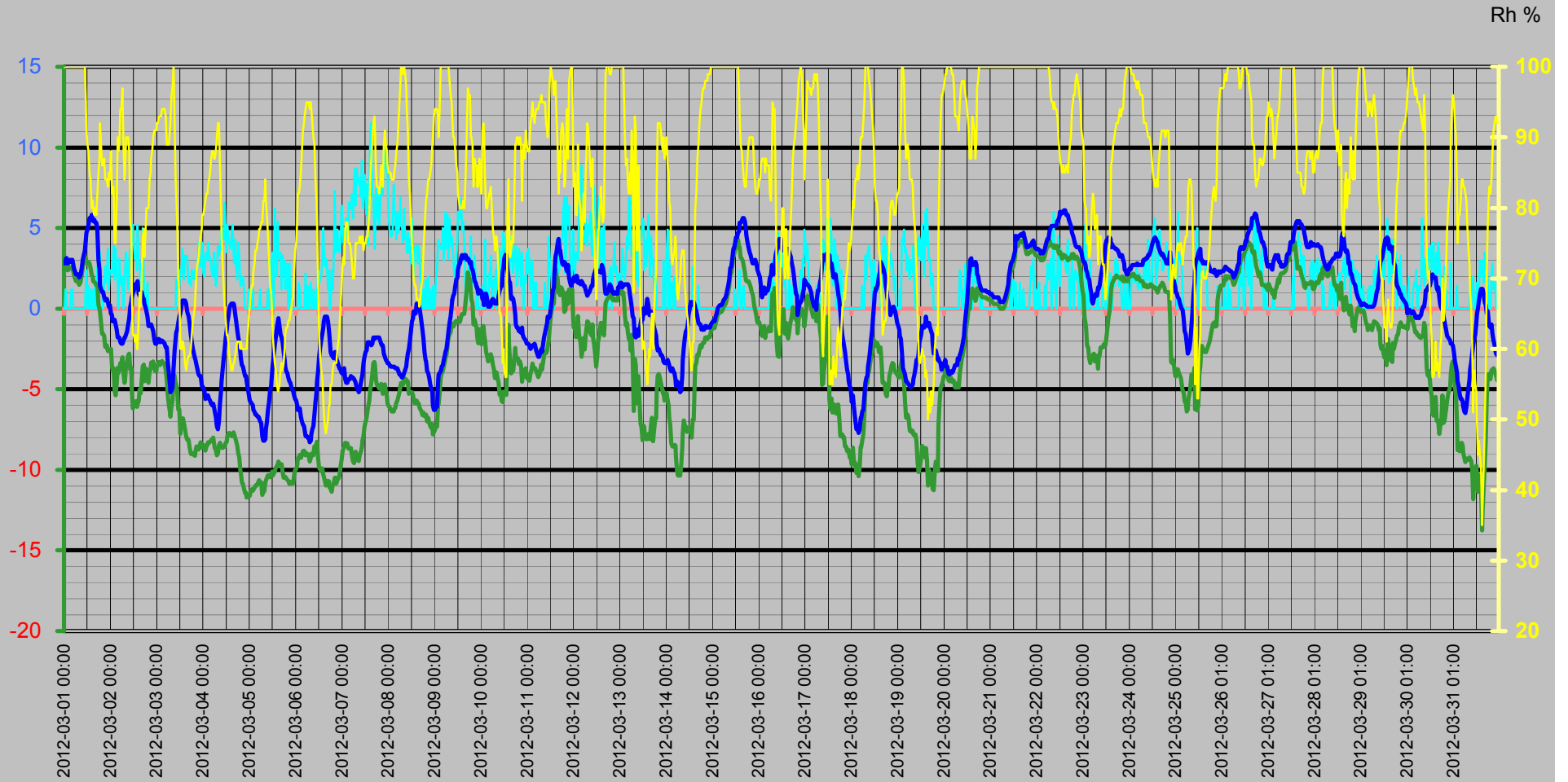

Vinddata

Vindhastighet m/s
Vindby m/s

— Vindhast m/s — Vindby m/s ◊ Vindrikt ° — Fukt ute Rh%

Vindriktning °
Rh %

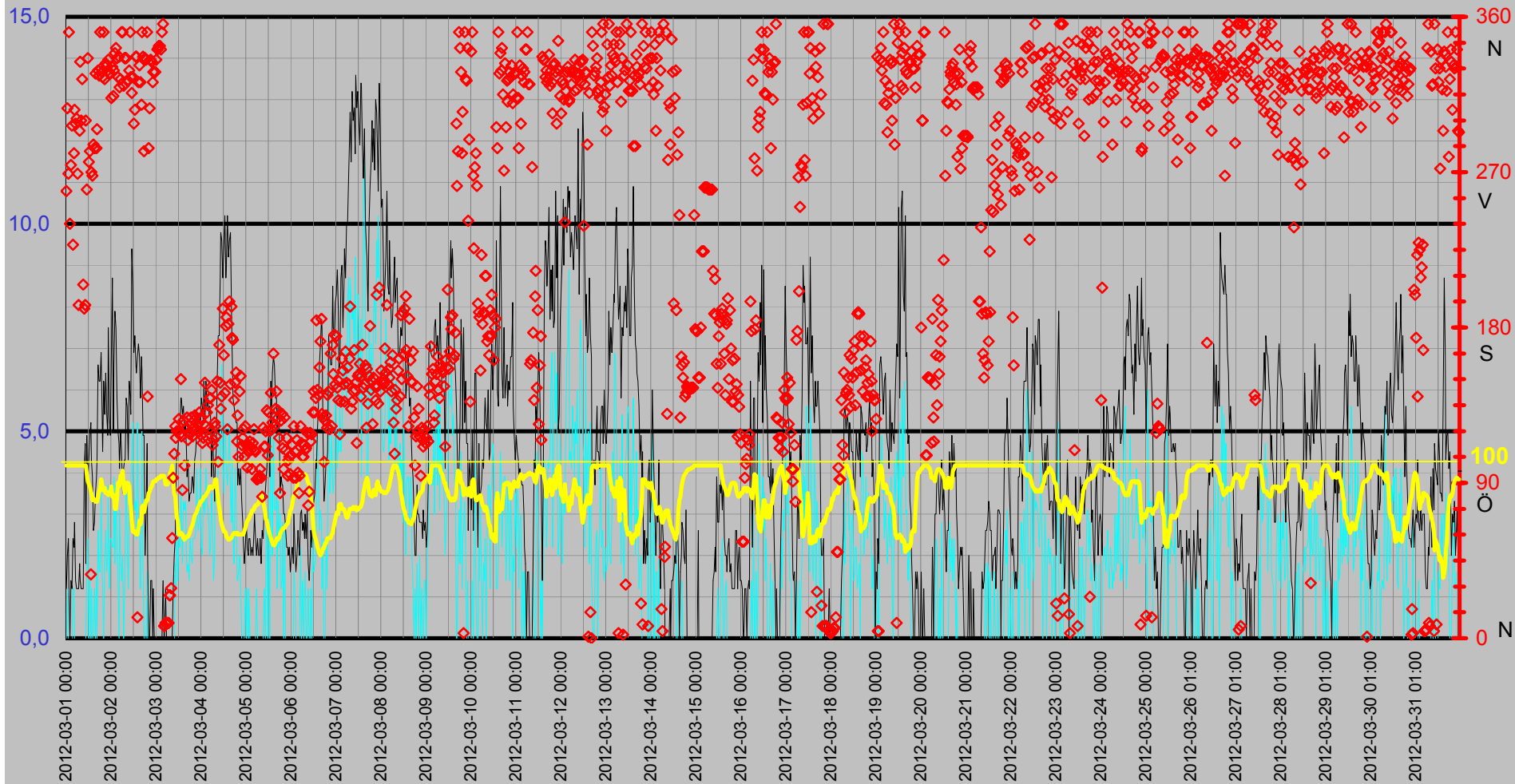

Luffukt Kyleffekt Temp Vind Medeltemperatur

Temp °C
Vind m/s

● Dygns med °C Vindhast m/s Kyleffekt °C Temp ute °C Fukt ute Rh%

Rh %

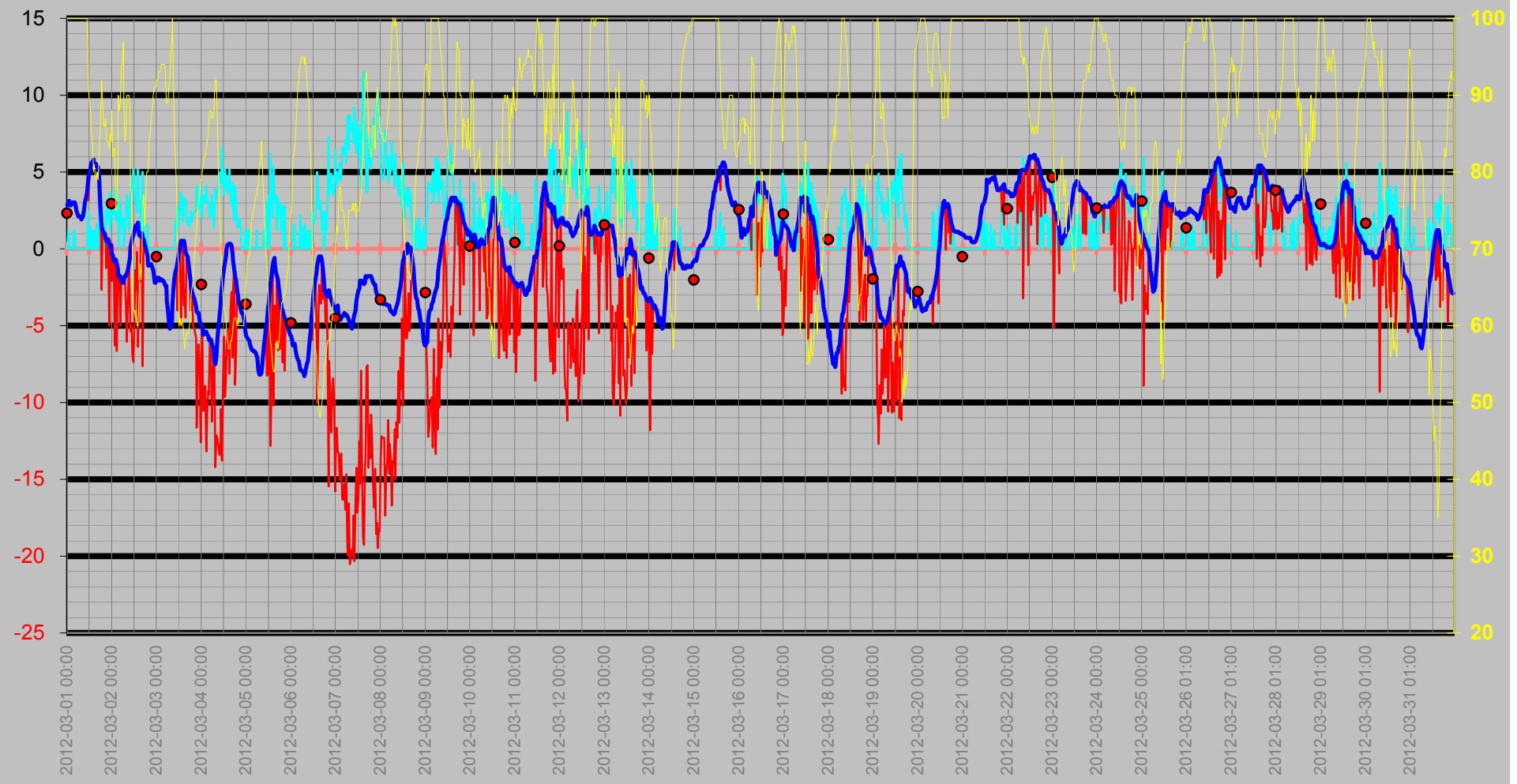

Nederbörd

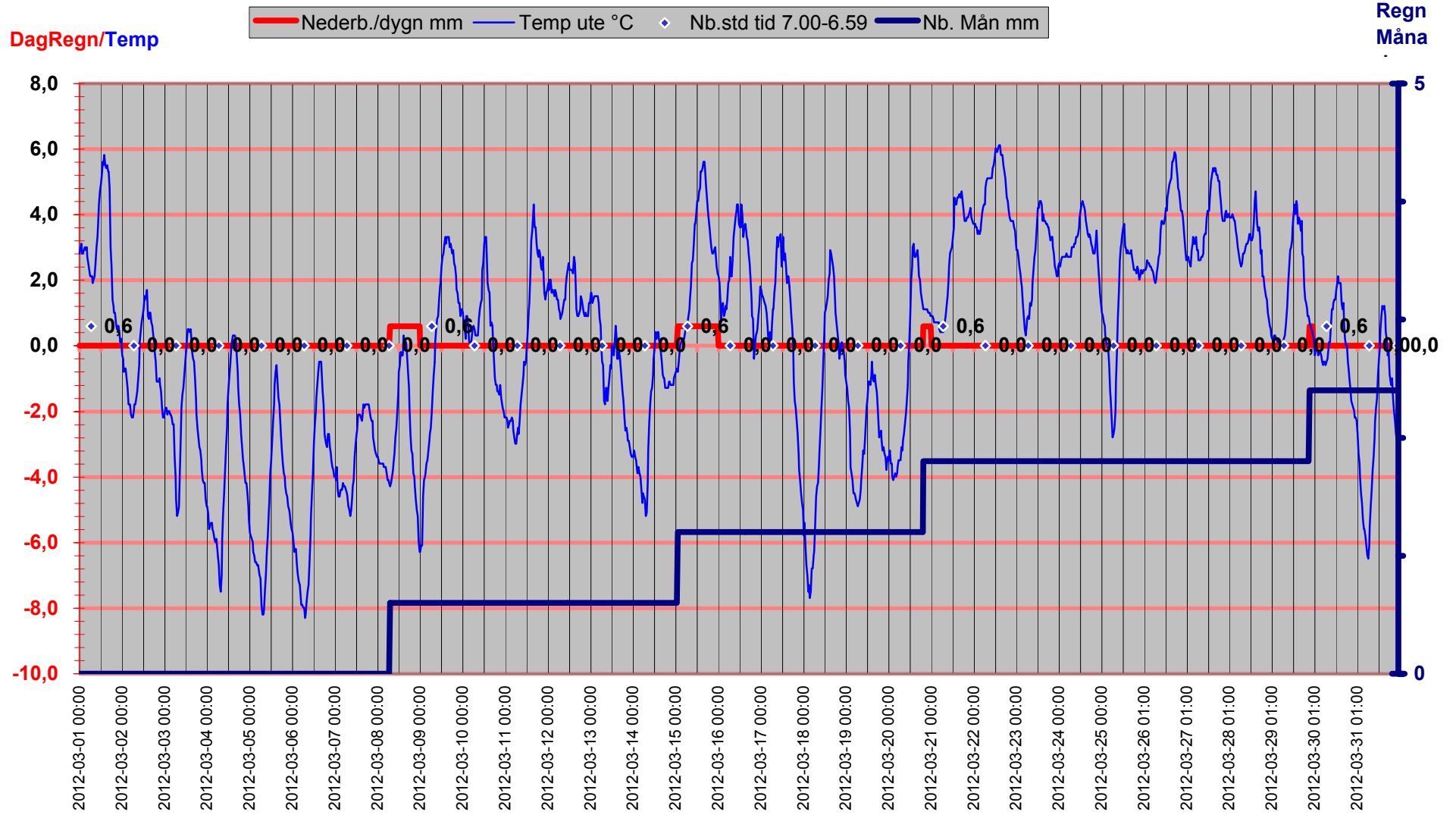

Luftryck/Nederbörd

◆ Luftryck mbar ▬ Nederb./dygn mm △ Nb.std tid 7.00-6.59

Luftryck

Nederbör

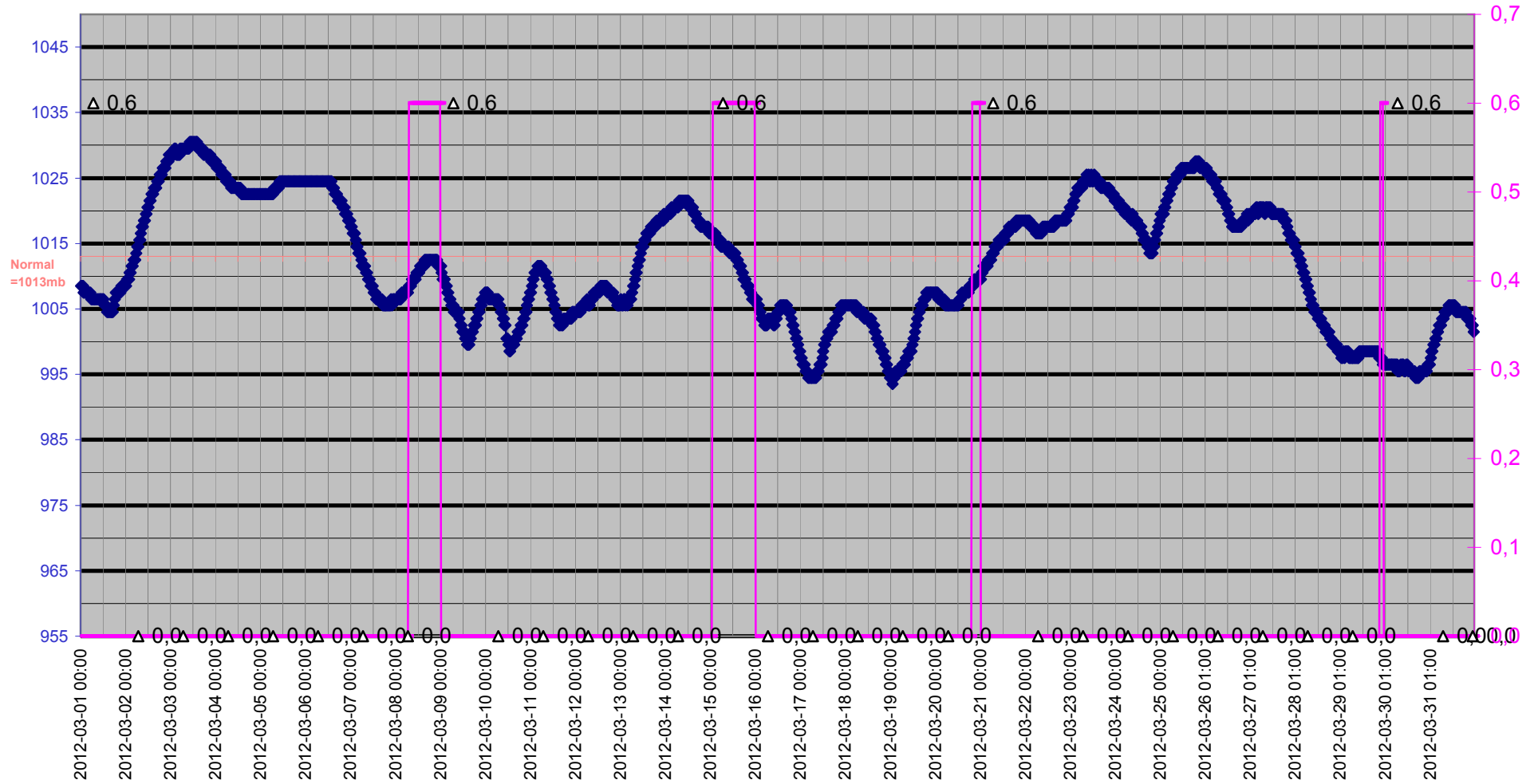

Grund

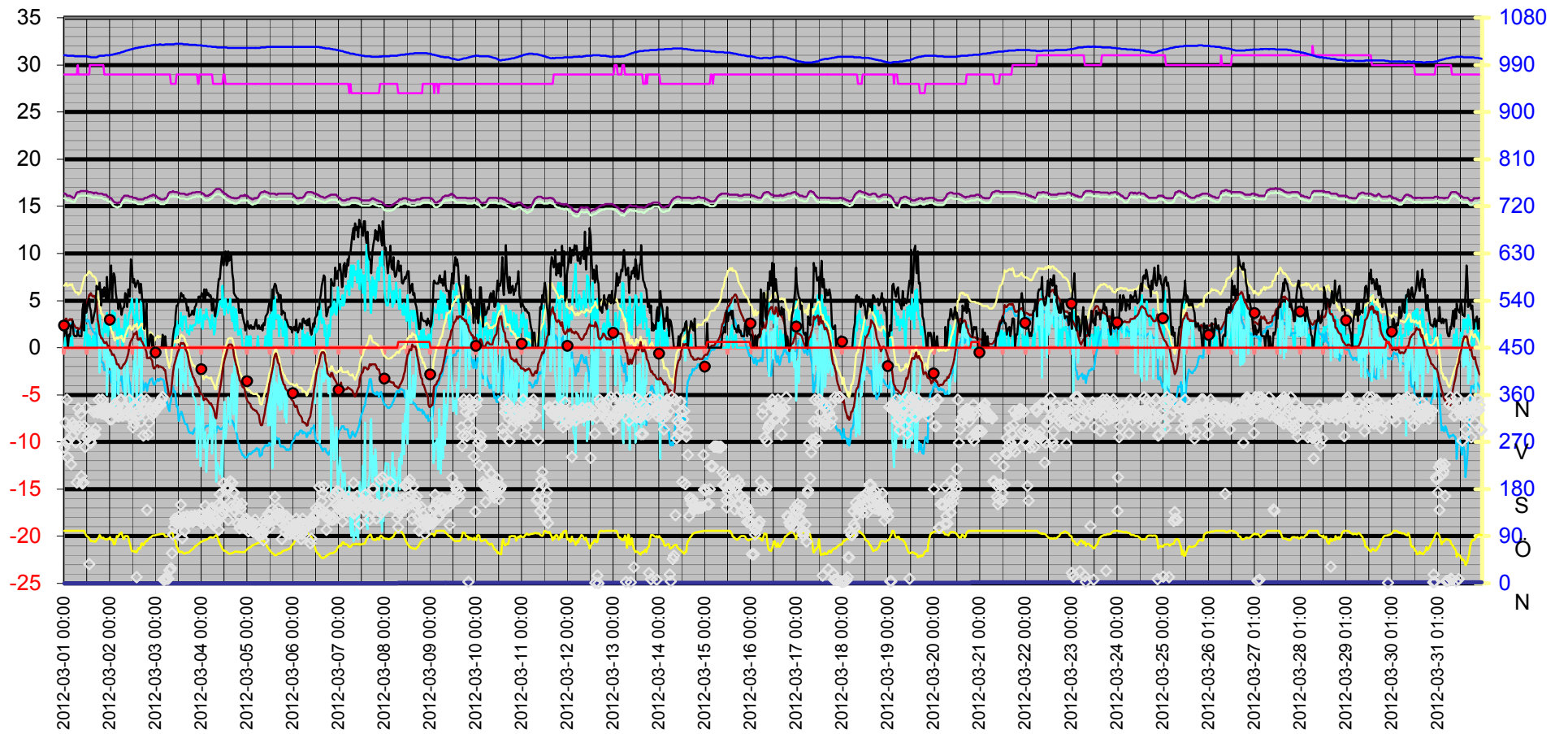
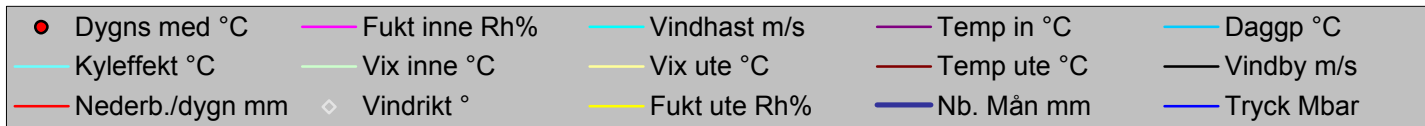

Datum	Vindrikt °	Fukt inne Rh%	Fukt ute Rh%	Vindhast m/s	Temp in °C	Temp ute °C	Nb. Mån mm	Tryck Mbar	Dagggp °C	Kyleffekt °C	Vix inne °C	Vix ute °C	Vindby m/s	Korr lufttryck	Nederb./dygn mm
2012-03-01 00:00	259	29	100	0,0	16,33	2,82	0,0	1008,51	2,39	2,82	15,84	6,55	1,2	0,00	0,0
2012-03-01 00:30	307	29	100	1,2	16,33	3,02	0,0	1008,51	2,59	3,02	15,84	6,75	2,0	0,00	0,0
2012-03-01 01:00	269	29	100	0,0	16,23	3,12	0,0	1008,51	2,69	3,12	15,74	6,85	2,4	0,00	0,0
2012-03-01 01:30	351	29	100	0,0	16,13	2,82	0,0	1007,51	2,39	2,82	15,64	6,55	1,2	0,00	0,0
2012-03-01 02:00	240	29	100	0,0	16,13	2,82	0,0	1007,51	2,39	2,82	15,64	6,55	0,0	0,00	0,0
2012-03-01 02:30	274	29	100	0,0	16,13	2,92	0,0	1007,51	2,49	2,92	15,64	6,65	1,4	0,00	0,0
2012-03-01 03:00	297	29	100	0,0	16,13	3,02	0,0	1007,51	2,59	3,02	15,64	6,75	1,2	0,00	0,0
2012-03-01 03:30	228	29	100	1,2	16,03	2,92	0,0	1007,51	2,49	2,92	15,54	6,65	2,4	0,00	0,0
2012-03-01 04:00	281	29	100	1,2	16,03	3,02	0,0	1007,51	2,59	3,02	15,54	6,75	2,2	0,00	0,0
2012-03-01 04:30	306	29	100	0,0	15,93	2,72	0,0	1007,51	2,29	2,72	15,44	6,45	2,8	0,00	0,0
2012-03-01 05:00	298	29	100	0,0	15,93	2,52	0,0	1007,51	2,09	2,52	15,44	6,25	1,4	0,00	0,0
2012-03-01 05:30	301	29	100	0,0	15,93	2,32	0,0	1006,51	1,89	2,32	15,44	6,05	1,2	0,00	0,0
2012-03-01 06:00	269	29	100	0,0	16,23	2,12	0,0	1006,51	1,69	2,12	15,74	5,85	1,2	0,00	0,0
2012-03-01 06:30	193	29	100	0,0	16,43	2,12	0,0	1006,51	1,69	2,12	15,94	5,85	1,2	0,00	0,0
2012-03-01 07:00	294	30	100	0,0	16,53	2,12	0,0	1006,51	1,69	2,12	16,08	5,85	1,8	0,00	0,0
2012-03-01 07:30	334	29	100	0,0	16,53	1,92	0,0	1006,51	1,49	1,92	16,04	5,65	1,4	0,00	0,0
2012-03-01 08:00	300	29	100	0,0	16,53	2,02	0,0	1006,51	1,59	2,02	16,04	5,75	1,2	0,00	0,0
2012-03-01 08:30	324	29	100	0,0	16,63	2,12	0,0	1006,51	1,69	2,12	16,14	5,85	1,2	0,00	0,0
2012-03-01 09:00	205	29	100	0,0	16,63	2,52	0,0	1006,51	2,09	2,52	16,14	6,25	1,2	0,00	0,0
2012-03-01 09:30	191	29	100	0,0	16,63	3,02	0,0	1006,51	2,59	3,02	16,14	6,75	4,1	0,00	0,0
2012-03-01 10:00	193	29	100	0,0	16,63	3,32	0,0	1006,51	2,89	3,32	16,14	7,05	4,7	0,00	0,0
2012-03-01 10:30	300	29	100	0,0	16,63	3,62	0,0	1006,51	3,19	3,62	16,14	7,35	1,8	0,00	0,0
2012-03-01 11:00	260	29	95	1,6	16,63	4,32	0,0	1006,51	3,13	4,32	16,14	7,62	4,9	0,00	0,0
2012-03-01 11:30	336	29	91	2,4	16,63	4,72	0,0	1006,51	2,90	3,17	16,14	7,69	3,7	0,00	0,0
2012-03-01 12:00	276	29	89	0,0	16,63	4,92	0,0	1006,51	2,77	4,92	16,14	7,73	4,3	0,00	0,0
2012-03-01 12:30	282	29	88	1,4	16,53	5,22	0,0	1005,51	2,90	5,22	16,04	7,95	4,9	0,00	0,0
2012-03-01 13:00	37	29	85	0,0	16,53	5,62	0,0	1005,51	2,79	5,62	16,04	8,12	5,2	0,00	0,0
2012-03-01 13:30	270	30	84	1,2	16,53	5,52	0,0	1005,51	2,52	5,52	16,08	7,95	4,3	0,00	0,0
2012-03-01 14:00	268	30	80	0,0	16,53	5,82	0,0	1004,51	2,10	5,82	16,08	7,95	3,9	0,00	0,0
2012-03-01 14:30	286	30	81	0,0	16,43	5,52	0,0	1004,51	1,99	5,52	15,98	7,72	2,6	0,00	0,0
2012-03-01 15:00	284	30	80	1,2	16,43	5,42	0,0	1004,51	1,71	5,42	15,98	7,55	2,8	0,00	0,0
2012-03-01 15:30	327	30	79	0,0	16,33	5,52	0,0	1004,51	1,63	5,52	15,88	7,58	3,5	0,00	0,0
2012-03-01 16:00	284	30	80	1,6	16,43	5,32	0,0	1004,51	1,61	5,32	15,98	7,45	3,9	0,00	0,0
2012-03-01 16:30	295	30	79	0,0	16,43	5,32	0,0	1004,51	1,43	5,32	15,98	7,38	4,3	0,00	0,0
2012-03-01 17:00	329	30	82	2,6	16,43	4,82	0,0	1004,51	1,49	3,27	15,98	7,10	6,6	0,00	0,0
2012-03-01 17:30	326	30	85	1,6	16,33	3,02	0,0	1005,51	0,25	3,02	15,88	5,52	6,2	0,00	0,0
2012-03-01 18:00	351	30	87	1,6	16,33	2,42	0,0	1006,51	-0,01	2,42	15,88	5,07	6,2	0,00	0,0
2012-03-01 18:30	330	30	92	3,5	16,33	1,42	0,0	1007,51	-0,20	-2,66	15,88	4,47	6,9	0,00	0,0
2012-03-01 19:00	328	30	89	1,6	16,33	1,22	0,0	1007,51	-0,87	1,22	15,88	4,03	5,4	0,00	0,0
2012-03-01 19:30	325	30	86	1,2	16,33	1,02	0,0	1007,51	-1,55	1,02	15,88	3,59	4,5	0,00	0,0
2012-03-01 20:00	351	30	86	0,0	16,33	1,02	0,0	1007,51	-1,55	1,02	15,88	3,59	6,2	0,00	0,0
2012-03-01 20:30	324	30	87	1,8	16,23	0,72	0,0	1007,51	-1,68	0,72	15,78	3,37	5,4	0,00	0,0
2012-03-01 21:00	333	29	84	2,6	16,23	0,51	0,0	1007,51	-2,37	-1,26	15,74	2,94	6,4	0,00	0,0
2012-03-01 21:30	332	29	84	1,6	16,23	0,51	0,0	1008,51	-2,37	0,51	15,74	2,94	5,4	0,00	0,0
2012-03-01 22:00	329	29	84	2,0	16,23	0,61	0,0	1008,51	-2,27	0,61	15,74	3,04	4,9	0,00	0,0
2012-03-01 22:30	335	29	83	3,7	16,13	0,41	0,0	1008,51	-2,63	-5,00	15,64	2,77	7,5	0,00	0,0
2012-03-01 23:00	327	29	85	1,2	16,03	0,11	0,0	1008,51	-2,59	0,11	15,54	2,62	5,4	0,00	0,0
2012-03-01 23:30	327	29	84	2,4	16,03	0,21	0,0	1008,51	-2,66	-1,58	15,54	2,64	4,9	0,00	0,0
2012-03-02 00:00	313	29	88	2,4	15,93	-0,29	0,0	1008,51	-2,50	-2,11	15,44	2,45	6,8	0,00	0,0
2012-03-02 00:30	331	29	82	2,2	15,83	-0,39	0,0	1009,51	-3,58	-0,39	15,34	1,89	8,7	0,00	0,0

Datum	Vindrikt °	Fukt inne Rh%	Fukt ute Rh%	Vindhast m/s	Temp in °C	Temp ute °C	Nb. Mån mm	Tryck Mbar	Daggp °C	Kyleffekt °C	Vix inne °C	Vix ute °C	Vindby m/s	Korr lufttryck	Nederb./dygn mm
2012-03-02 01:00	314	29	83	2,2	15,73	-0,79	0,0	1009,51	-3,80	-0,79	15,24	1,57	5,0	0,00	0,0
2012-03-02 01:30	329	29	83	3,9	15,63	-0,69	0,0	1009,51	-3,71	-6,29	15,14	1,67	6,6	0,00	0,0
2012-03-02 02:00	339	29	75	1,8	15,53	-0,69	0,0	1010,51	-5,10	-0,69	15,04	1,09	7,9	0,00	0,0
2012-03-02 02:30	342	29	75	3,7	15,43	-0,99	0,0	1010,51	-5,39	-6,64	14,94	0,79	7,5	0,00	0,0
2012-03-02 03:00	336	29	81	2,2	15,43	-1,29	0,0	1011,51	-4,63	-1,29	14,94	0,92	5,8	0,00	0,0
2012-03-02 03:30	325	29	90	1,6	15,33	-1,79	0,0	1011,51	-3,66	-1,79	14,84	1,11	5,0	0,00	0,0
2012-03-02 04:00	337	29	88	0,0	15,33	-1,79	0,0	1012,51	-3,97	-1,79	14,84	0,95	4,7	0,00	0,0
2012-03-02 04:30	319	29	89	3,1	15,43	-1,79	0,0	1012,51	-3,82	-4,99	14,94	1,03	4,1	0,00	0,0
2012-03-02 05:00	324	29	94	2,0	15,43	-2,09	0,0	1012,51	-3,36	-2,09	14,94	1,13	5,0	0,00	0,0
2012-03-02 05:30	351	29	94	1,4	15,43	-2,19	0,0	1013,51	-3,46	-2,19	14,94	1,03	4,5	0,00	0,0
2012-03-02 06:00	351	29	97	2,0	15,73	-2,19	0,0	1014,51	-3,02	-2,19	15,24	1,28	3,5	0,00	0,0
2012-03-02 06:30	320	29	89	0,0	15,93	-1,99	0,0	1014,51	-4,01	-1,99	15,44	0,83	4,1	0,00	0,0
2012-03-02 07:00	336	29	84	1,2	16,03	-1,79	0,0	1015,51	-4,61	-1,79	15,54	0,64	4,3	0,00	0,0
2012-03-02 07:30	336	29	85	2,4	16,13	-1,79	0,0	1015,51	-4,45	-3,69	15,64	0,72	4,3	0,00	0,0
2012-03-02 08:00	336	29	90	3,5	16,13	-1,59	0,0	1016,51	-3,47	-6,05	15,64	1,31	5,8	0,00	0,0
2012-03-02 08:30	323	29	90	2,4	16,13	-1,39	0,0	1017,52	-3,27	-3,27	15,64	1,51	5,6	0,00	0,0
2012-03-02 09:00	323	29	90	1,2	16,13	-0,99	0,0	1017,52	-2,88	-0,99	15,64	1,91	4,3	0,00	0,0
2012-03-02 09:30	329	29	88	3,0	16,13	-0,59	0,0	1018,52	-2,79	-3,67	15,64	2,15	6,2	0,00	0,0
2012-03-02 10:00	351	29	78	3,7	16,03	0,11	0,0	1018,52	-3,79	-5,35	15,54	2,10	5,8	0,00	0,0
2012-03-02 10:30	325	29	77	3,7	16,03	0,41	0,0	1019,52	-3,68	-5,00	15,54	2,33	5,4	0,00	0,0
2012-03-02 11:00	316	29	68	4,5	16,03	0,72	0,0	1019,52	-5,11	-6,99	15,54	2,03	9,4	0,00	0,0
2012-03-02 11:30	325	29	62	5,2	16,03	0,92	0,0	1020,52	-6,19	-7,38	15,54	1,86	8,5	0,00	0,0
2012-03-02 12:00	298	29	62	3,9	15,93	1,12	0,0	1020,52	-6,01	-4,19	15,44	2,06	6,9	0,00	0,0
2012-03-02 12:30	306	29	61	3,1	15,93	1,52	0,0	1021,52	-5,85	-1,38	15,44	2,40	7,3	0,00	0,0
2012-03-02 13:00	337	29	62	3,3	15,93	1,42	0,0	1021,52	-5,72	-2,66	15,44	2,36	6,6	0,00	0,0
2012-03-02 13:30	337	29	60	2,4	15,83	1,52	0,0	1022,52	-6,08	-0,21	15,34	2,35	6,4	0,00	0,0
2012-03-02 14:00	12	29	60	5,2	15,83	1,72	0,0	1022,52	-5,89	-6,38	15,34	2,55	6,8	0,00	0,0
2012-03-02 14:30	322	29	64	3,0	15,73	0,92	0,0	1022,52	-5,76	-2,03	15,24	1,98	7,1	0,00	0,0
2012-03-02 15:00	332	29	68	2,8	15,73	0,82	0,0	1023,52	-5,02	-2,14	15,24	2,13	6,8	0,00	0,0
2012-03-02 15:30	322	29	66	1,2	15,73	1,02	0,0	1023,52	-5,24	1,02	15,24	2,20	5,8	0,00	0,0
2012-03-02 16:00	309	29	70	2,8	15,73	1,02	0,0	1023,52	-4,42	-1,93	15,24	2,46	6,8	0,00	0,0
2012-03-02 16:30	351	29	76	5,0	15,73	0,72	0,0	1024,52	-3,57	-7,64	15,24	2,56	6,4	0,00	0,0
2012-03-02 17:00	337	29	77	1,6	15,73	0,61	0,0	1024,52	-3,48	0,61	15,24	2,53	4,9	0,00	0,0
2012-03-02 17:30	282	29	73	0,0	15,73	0,31	0,0	1024,52	-4,51	0,31	15,24	1,96	4,9	0,00	0,0
2012-03-02 18:00	336	29	76	0,0	15,83	0,11	0,0	1025,52	-4,15	0,11	15,34	1,96	2,0	0,00	0,0
2012-03-02 18:30	335	29	80	0,0	15,93	-0,19	0,0	1025,52	-3,73	-0,19	15,44	1,94	3,0	0,00	0,0
2012-03-02 19:00	351	29	80	1,6	15,93	-0,49	0,0	1025,52	-4,02	-0,49	15,44	1,64	4,7	0,00	0,0
2012-03-02 19:30	140	29	80	0,0	15,93	-1,09	0,0	1026,52	-4,60	-1,09	15,44	1,04	2,0	0,00	0,0
2012-03-02 20:00	284	29	84	0,0	16,03	-1,09	0,0	1026,52	-3,93	-1,09	15,54	1,34	0,0	0,00	0,0
2012-03-02 20:30	307	29	85	0,0	16,03	-1,09	0,0	1026,52	-3,77	-1,09	15,54	1,42	0,0	0,00	0,0
2012-03-02 21:00	335	29	87	0,0	16,13	-0,99	0,0	1026,52	-3,35	-0,99	15,64	1,67	1,4	0,00	0,0
2012-03-02 21:30	334	29	88	0,0	16,13	-1,19	0,0	1027,52	-3,38	-1,19	15,64	1,55	1,4	0,00	0,0
2012-03-02 22:00	322	29	90	0,0	16,13	-1,39	0,0	1027,52	-3,27	-1,39	15,64	1,51	0,0	0,00	0,0
2012-03-02 22:30	328	29	91	0,0	16,23	-1,89	0,0	1027,52	-3,61	-1,89	15,74	1,09	1,2	0,00	0,0
2012-03-02 23:00	328	29	91	0,0	16,23	-2,19	0,0	1028,52	-3,91	-2,19	15,74	0,79	0,0	0,00	0,0
2012-03-02 23:30	328	29	91	0,0	16,13	-2,19	0,0	1028,52	-3,91	-2,19	15,64	0,79	0,0	0,00	0,0
2012-03-03 00:00	335	29	92	0,0	16,13	-1,99	0,0	1028,52	-3,56	-1,99	15,64	1,07	0,0	0,00	0,0
2012-03-03 00:30	341	29	92	0,0	16,03	-1,89	0,0	1028,52	-3,46	-1,89	15,54	1,17	0,0	0,00	0,0
2012-03-03 01:00	342	29	93	0,0	15,93	-1,89	0,0	1028,52	-3,31	-1,89	15,44	1,25	0,0	0,00	0,0
2012-03-03 01:30	343	29	93	0,0	15,83	-2,09	0,0	1028,52	-3,51	-2,09	15,34	1,05	0,0	0,00	0,0

Datum	Vindrikt °	Fukt inne Rh%	Fukt ute Rh%	Vindhast m/s	Temp in °C	Temp ute °C	Nb. Mån mm	Tryck Mbar	Daggp °C	Kyleffekt °C	Vix inne °C	Vix ute °C	Vindby m/s	Korr lufttryck	Nederb./dygn mm
2012-03-03 02:00	343	29	93	0,0	15,83	-1,99	0,0	1029,52	-3,41	-1,99	15,34	1,15	0,0	0,00	0,0
2012-03-03 02:30	341	29	94	0,0	15,73	-1,99	0,0	1029,52	-3,26	-1,99	15,24	1,23	0,0	0,00	0,0
2012-03-03 03:00	351	29	94	0,0	15,73	-2,09	0,0	1028,52	-3,36	-2,09	15,24	1,13	0,0	0,00	0,0
2012-03-03 03:30	356	29	94	0,0	15,73	-2,09	0,0	1028,52	-3,36	-2,09	15,24	1,13	1,4	0,00	0,0
2012-03-03 04:00	7	29	94	0,0	15,73	-2,19	0,0	1028,52	-3,46	-2,19	15,24	1,03	0,0	0,00	0,0
2012-03-03 04:30	7	29	93	0,0	15,73	-2,39	0,0	1028,52	-3,80	-2,39	15,24	0,75	0,0	0,00	0,0
2012-03-03 05:00	9	29	89	0,0	15,83	-2,39	0,0	1029,52	-4,41	-2,39	15,34	0,43	1,2	0,00	0,0
2012-03-03 05:30	9	29	89	0,0	15,83	-3,39	0,0	1029,52	-5,39	-3,39	15,34	-0,58	0,0	0,00	0,0
2012-03-03 06:00	9	29	89	0,0	16,03	-3,99	0,0	1029,52	-5,98	-3,99	15,54	-1,18	0,0	0,00	0,0
2012-03-03 06:30	9	29	91	0,0	16,33	-4,69	0,0	1029,52	-6,37	-4,69	15,84	-1,72	0,0	0,00	0,0
2012-03-03 07:00	25	29	92	0,0	16,43	-5,19	0,0	1029,52	-6,72	-5,19	15,94	-2,14	0,0	0,00	0,0
2012-03-03 07:30	25	29	96	0,0	16,53	-5,09	0,0	1029,52	-6,05	-5,09	16,04	-1,70	0,0	0,00	0,0
2012-03-03 08:00	29	28	97	0,0	16,53	-4,89	0,0	1029,52	-5,71	-4,89	16,00	-1,42	0,0	0,00	0,0
2012-03-03 08:30	58	28	100	0,0	16,53	-3,69	0,0	1029,52	-4,10	-3,69	16,00	0,04	0,0	0,00	0,0
2012-03-03 09:00	93	28	92	0,0	16,63	-2,59	0,0	1029,52	-4,15	-2,59	16,10	0,47	1,2	0,00	0,0
2012-03-03 09:30	107	28	84	0,0	16,53	-1,89	0,0	1029,52	-4,71	-1,89	16,00	0,54	2,0	0,00	0,0
2012-03-03 10:00	123	28	82	1,8	16,53	-1,49	0,0	1030,52	-4,65	-1,49	16,00	0,79	2,4	0,00	0,0
2012-03-03 10:30	116	28	78	1,2	16,53	-1,29	0,0	1030,52	-5,15	-1,29	16,00	0,70	3,5	0,00	0,0
2012-03-03 11:00	120	29	70	2,8	16,53	-0,89	0,0	1030,52	-6,24	-4,00	16,04	0,56	4,5	0,00	0,0
2012-03-03 11:30	120	29	68	1,4	16,43	-0,49	0,0	1030,52	-6,26	-0,49	15,94	0,83	4,5	0,00	0,0
2012-03-03 12:00	127	29	60	2,4	16,43	-0,29	0,0	1030,52	-7,77	-2,11	15,94	0,54	5,0	0,00	0,0
2012-03-03 12:30	118	29	61	2,2	16,33	0,11	0,0	1030,52	-7,17	0,11	15,84	1,00	5,0	0,00	0,0
2012-03-03 13:00	150	29	60	3,7	16,33	0,51	0,0	1030,52	-7,02	-4,89	15,84	1,35	5,8	0,00	0,0
2012-03-03 13:30	117	29	61	3,1	16,33	0,51	0,0	1030,52	-6,79	-2,47	15,84	1,40	5,8	0,00	0,0
2012-03-03 14:00	86	29	60	1,8	16,33	0,41	0,0	1030,52	-7,11	0,41	15,84	1,25	5,4	0,00	0,0
2012-03-03 14:30	126	29	58	3,3	16,33	0,51	0,0	1029,52	-7,48	-3,68	15,84	1,23	5,6	0,00	0,0
2012-03-03 15:00	100	29	57	3,1	16,33	0,31	0,0	1029,52	-7,91	-2,69	15,84	0,98	4,9	0,00	0,0
2012-03-03 15:30	121	29	58	3,3	16,23	-0,19	0,0	1029,52	-8,14	-4,47	15,74	0,53	5,2	0,00	0,0
2012-03-03 16:00	122	29	59	2,0	16,23	-0,39	0,0	1029,52	-8,09	-0,39	15,74	0,39	4,5	0,00	0,0
2012-03-03 16:30	128	29	59	1,6	16,23	-0,49	0,0	1029,52	-8,19	-0,49	15,74	0,29	3,9	0,00	0,0
2012-03-03 17:00	115	29	59	1,8	16,23	-0,99	0,0	1029,52	-8,66	-0,99	15,74	-0,21	4,3	0,00	0,0
2012-03-03 17:30	119	29	60	1,4	16,33	-1,59	0,0	1028,52	-8,99	-1,59	15,84	-0,76	3,3	0,00	0,0
2012-03-03 18:00	118	29	62	2,4	16,33	-2,09	0,0	1028,52	-9,02	-4,01	15,84	-1,14	3,5	0,00	0,0
2012-03-03 18:30	128	29	64	2,0	16,33	-2,49	0,0	1028,52	-8,98	-2,49	15,84	-1,42	3,5	0,00	0,0
2012-03-03 19:00	121	29	65	1,8	16,43	-2,79	0,0	1028,52	-9,05	-2,79	15,94	-1,66	3,9	0,00	0,0
2012-03-03 19:30	117	29	66	2,4	16,43	-3,09	0,0	1028,52	-9,13	-5,06	15,94	-1,90	3,9	0,00	0,0
2012-03-03 20:00	126	29	68	2,4	16,43	-3,19	0,0	1028,52	-8,83	-5,17	15,94	-1,87	3,5	0,00	0,0
2012-03-03 20:30	129	29	71	2,4	16,43	-3,49	0,0	1028,52	-8,54	-5,49	15,94	-1,98	4,3	0,00	0,0
2012-03-03 21:00	121	29	72	2,6	16,53	-3,79	0,0	1028,52	-8,64	-5,80	16,04	-2,22	4,5	0,00	0,0
2012-03-03 21:30	121	29	73	4,1	16,53	-4,09	0,0	1027,52	-8,74	-11,63	16,04	-2,45	5,0	0,00	0,0
2012-03-03 22:00	124	28	75	2,8	16,53	-4,19	0,0	1027,52	-8,48	-7,61	16,00	-2,41	5,0	0,00	0,0
2012-03-03 22:30	120	28	76	2,6	16,53	-4,19	0,0	1027,52	-8,30	-6,23	16,00	-2,34	5,4	0,00	0,0
2012-03-03 23:00	131	29	77	2,8	16,53	-4,69	0,0	1027,52	-8,61	-8,15	16,04	-2,77	5,4	0,00	0,0
2012-03-03 23:30	127	29	79	4,1	16,53	-4,89	0,0	1027,52	-8,46	-12,60	16,04	-2,83	5,2	0,00	0,0
2012-03-04 00:00	128	29	79	2,2	16,43	-4,89	0,0	1027,52	-8,46	-4,89	15,94	-2,83	5,8	0,00	0,0
2012-03-04 00:30	113	29	80	2,0	16,33	-5,09	0,0	1026,52	-8,49	-5,09	15,84	-2,96	5,6	0,00	0,0
2012-03-04 01:00	116	29	81	3,5	16,33	-5,59	0,0	1026,52	-8,81	-10,57	15,84	-3,39	5,2	0,00	0,0
2012-03-04 01:30	119	29	82	3,3	16,23	-5,49	0,0	1026,52	-8,55	-10,46	15,74	-3,21	6,2	0,00	0,0
2012-03-04 02:00	148	29	82	3,0	16,13	-5,39	0,0	1026,52	-8,45	-8,92	15,64	-3,11	5,2	0,00	0,0
2012-03-04 02:30	123	29	83	4,1	16,13	-5,39	0,0	1026,52	-8,29	-13,20	15,64	-3,04	6,2	0,00	0,0

Datum	Vindrikt °	Fukt inne Rh%	Fukt ute Rh%	Vindhast m/s	Temp in °C	Temp ute °C	Nb. Mån mm	Tryck Mbar	Daggp °C	Kyleffekt °C	Vix inne °C	Vix ute °C	Vindby m/s	Korr lufttryck	Nederb./dygn mm
2012-03-04 03:00	131	29	84	3,3	16,13	-5,59	0,0	1025,52	-8,33	-10,57	15,64	-3,16	5,6	0,00	0,0
2012-03-04 03:30	135	29	85	3,1	16,13	-5,69	0,0	1025,52	-8,27	-9,25	15,64	-3,19	5,8	0,00	0,0
2012-03-04 04:00	121	29	87	2,8	16,23	-5,89	0,0	1025,52	-8,16	-9,46	15,74	-3,24	5,4	0,00	0,0
2012-03-04 04:30	139	29	88	2,0	16,23	-5,99	0,0	1025,52	-8,10	-5,99	15,74	-3,26	5,6	0,00	0,0
2012-03-04 05:00	139	29	88	2,2	16,33	-5,89	0,0	1025,52	-8,00	-5,89	15,84	-3,16	5,4	0,00	0,0
2012-03-04 05:30	144	29	87	3,5	16,33	-6,19	0,0	1024,52	-8,45	-11,25	15,84	-3,54	3,9	0,00	0,0
2012-03-04 06:00	112	28	87	2,6	16,53	-6,39	0,0	1024,52	-8,65	-8,55	16,00	-3,74	5,2	0,00	0,0
2012-03-04 06:30	115	28	88	1,4	16,63	-6,69	0,0	1024,52	-8,79	-6,69	16,10	-3,96	4,1	0,00	0,0
2012-03-04 07:00	125	28	90	2,0	16,73	-7,29	0,0	1024,52	-9,08	-7,29	16,20	-4,40	3,3	0,00	0,0
2012-03-04 07:30	123	28	92	3,9	16,83	-7,49	0,0	1024,52	-8,99	-14,22	16,30	-4,44	4,1	0,00	0,0
2012-03-04 08:00	117	28	92	3,3	16,83	-6,99	0,0	1023,52	-8,50	-12,15	16,30	-3,94	4,5	0,00	0,0
2012-03-04 08:30	149	28	86	3,7	16,83	-5,89	0,0	1023,52	-8,31	-12,35	16,30	-3,31	6,2	0,00	0,0
2012-03-04 09:00	102	28	80	4,1	16,83	-5,09	0,0	1023,52	-8,49	-12,84	16,30	-2,96	7,3	0,00	0,0
2012-03-04 09:30	170	28	76	4,9	16,83	-4,49	0,0	1023,52	-8,59	-13,43	16,30	-2,64	7,3	0,00	0,0
2012-03-04 10:00	148	28	72	5,0	16,73	-3,79	0,0	1023,52	-8,64	-13,30	16,20	-2,22	8,7	0,00	0,0
2012-03-04 10:30	133	28	69	4,3	16,63	-3,09	0,0	1023,52	-8,54	-10,43	16,10	-1,71	9,8	0,00	0,0
2012-03-04 11:00	140	28	66	6,6	16,53	-2,49	0,0	1023,52	-8,56	-13,80	16,00	-1,30	9,6	0,00	0,0
2012-03-04 11:30	191	29	64	4,3	16,53	-1,79	0,0	1023,52	-8,31	-8,86	16,04	-0,72	8,7	0,00	0,0
2012-03-04 12:00	164	29	62	3,5	16,33	-1,29	0,0	1023,52	-8,27	-5,71	15,84	-0,34	9,4	0,00	0,0
2012-03-04 12:30	142	28	62	5,2	16,33	-0,89	0,0	1023,52	-7,89	-9,65	15,80	0,06	10,2	0,00	0,0
2012-03-04 13:00	181	28	61	4,5	16,23	-0,49	0,0	1023,52	-7,74	-8,48	15,70	0,40	8,7	0,00	0,0
2012-03-04 13:30	186	28	59	4,1	16,13	0,01	0,0	1022,52	-7,72	-6,69	15,60	0,79	9,0	0,00	0,0
2012-03-04 14:00	121	28	58	3,7	16,13	0,21	0,0	1022,52	-7,76	-5,24	15,60	0,93	10,2	0,00	0,0
2012-03-04 14:30	182	28	57	4,3	16,03	0,31	0,0	1022,52	-7,91	-6,33	15,50	0,98	9,2	0,00	0,0
2012-03-04 15:00	195	28	57	5,2	16,03	0,31	0,0	1022,52	-7,91	-8,14	15,50	0,98	9,6	0,00	0,0
2012-03-04 15:30	147	28	58	3,5	15,93	0,31	0,0	1022,52	-7,67	-3,90	15,40	1,03	9,8	0,00	0,0
2012-03-04 16:00	192	28	58	2,8	15,93	0,21	0,0	1022,52	-7,76	-2,80	15,40	0,93	7,9	0,00	0,0
2012-03-04 16:30	174	28	59	4,3	15,93	-0,29	0,0	1022,52	-8,00	-7,06	15,40	0,49	7,1	0,00	0,0
2012-03-04 17:00	173	28	60	2,6	15,83	-0,79	0,0	1022,52	-8,24	-2,64	15,30	0,04	5,8	0,00	0,0
2012-03-04 17:30	138	28	61	1,8	15,83	-1,29	0,0	1022,52	-8,49	-1,29	15,30	-0,40	5,6	0,00	0,0
2012-03-04 18:00	148	28	61	4,1	15,83	-1,79	0,0	1022,52	-8,96	-8,86	15,30	-0,90	5,4	0,00	0,0
2012-03-04 18:30	154	28	61	3,3	15,83	-2,09	0,0	1022,52	-9,24	-6,62	15,30	-1,20	5,2	0,00	0,0
2012-03-04 19:00	114	28	60	1,4	15,93	-2,69	0,0	1022,52	-10,03	-2,69	15,40	-1,86	5,2	0,00	0,0
2012-03-04 19:30	129	28	61	1,4	15,93	-3,09	0,0	1022,52	-10,18	-3,09	15,40	-2,20	3,7	0,00	0,0
2012-03-04 20:00	105	28	60	1,6	16,03	-3,49	0,0	1022,52	-10,78	-3,49	15,50	-2,66	4,1	0,00	0,0
2012-03-04 20:30	143	28	60	2,0	16,13	-3,59	0,0	1022,52	-10,87	-3,59	15,60	-2,76	3,7	0,00	0,0
2012-03-04 21:00	152	28	60	1,2	16,13	-3,89	0,0	1022,52	-11,16	-3,89	15,60	-3,06	4,1	0,00	0,0
2012-03-04 21:30	112	28	60	0,0	16,13	-4,19	0,0	1022,52	-11,44	-4,19	15,60	-3,36	3,3	0,00	0,0
2012-03-04 22:00	116	28	60	0,0	16,13	-4,19	0,0	1022,52	-11,44	-4,19	15,60	-3,36	2,8	0,00	0,0
2012-03-04 22:30	121	28	60	0,0	16,23	-4,49	0,0	1022,52	-11,72	-4,49	15,70	-3,66	2,4	0,00	0,0
2012-03-04 23:00	105	28	62	0,0	16,13	-4,89	0,0	1022,52	-11,67	-4,89	15,60	-3,94	1,8	0,00	0,0
2012-03-04 23:30	123	28	64	1,2	16,13	-5,29	0,0	1022,52	-11,63	-5,29	15,60	-4,22	2,2	0,00	0,0
2012-03-05 00:00	112	28	66	0,0	16,13	-5,69	0,0	1022,52	-11,61	-5,69	15,60	-4,50	2,8	0,00	0,0
2012-03-05 00:30	99	28	68	1,2	16,03	-5,79	0,0	1022,52	-11,31	-5,79	15,50	-4,48	2,2	0,00	0,0
2012-03-05 01:00	108	28	69	0,0	15,93	-5,89	0,0	1022,52	-11,22	-5,89	15,40	-4,51	2,0	0,00	0,0
2012-03-05 01:30	112	28	69	1,2	15,83	-5,99	0,0	1022,52	-11,31	-5,99	15,30	-4,61	2,4	0,00	0,0
2012-03-05 02:00	114	28	71	0,0	15,83	-6,29	0,0	1022,52	-11,23	-6,29	15,30	-4,78	2,4	0,00	0,0
2012-03-05 02:30	109	28	72	0,0	15,73	-6,39	0,0	1022,52	-11,14	-6,39	15,20	-4,82	2,0	0,00	0,0
2012-03-05 03:00	98	28	74	0,0	15,73	-6,59	0,0	1022,52	-10,97	-6,59	15,20	-4,88	2,2	0,00	0,0
2012-03-05 03:30	113	28	74	0,0	15,83	-6,59	0,0	1022,52	-10,97	-6,59	15,30	-4,88	2,0	0,00	0,0

Datum	Vindrikt °	Fukt inne Rh%	Fukt ute Rh%	Vindhast m/s	Temp in °C	Temp ute °C	Nb. Mån mm	Tryck Mbar	Dagggp °C	Kyleffekt °C	Vix inne °C	Vix ute °C	Vindby m/s	Korr lufttryck	Nederb./dygn mm
2012-03-05 04:00	121	28	75	0,0	15,83	-6,69	0,0	1022,52	-10,89	-6,69	15,30	-4,91	2,6	0,00	0,0
2012-03-05 04:30	109	28	76	0,0	15,83	-6,69	0,0	1022,52	-10,72	-6,69	15,30	-4,85	3,0	0,00	0,0
2012-03-05 05:00	108	28	77	0,0	15,93	-6,79	0,0	1022,52	-10,65	-6,79	15,40	-4,88	2,4	0,00	0,0
2012-03-05 05:30	92	28	77	1,2	15,93	-6,99	0,0	1022,52	-10,84	-6,99	15,40	-5,08	2,0	0,00	0,0
2012-03-05 06:00	92	28	78	0,0	16,13	-7,09	0,0	1022,52	-10,77	-7,09	15,60	-5,11	2,4	0,00	0,0
2012-03-05 06:30	93	28	78	0,0	16,33	-7,89	0,0	1022,52	-11,54	-7,89	15,80	-5,91	2,0	0,00	0,0
2012-03-05 07:00	94	28	81	0,0	16,43	-8,19	0,0	1023,52	-11,34	-8,19	15,90	-5,99	2,0	0,00	0,0
2012-03-05 07:30	98	28	81	0,0	16,53	-8,19	0,0	1023,52	-11,34	-8,19	16,00	-5,99	2,4	0,00	0,0
2012-03-05 08:00	93	28	84	0,0	16,53	-8,09	0,0	1023,52	-10,77	-8,09	16,00	-5,67	1,8	0,00	0,0
2012-03-05 08:30	82	28	81	0,0	16,53	-7,49	0,0	1023,52	-10,66	-7,49	16,00	-5,29	2,6	0,00	0,0
2012-03-05 09:00	122	28	79	0,0	16,63	-6,99	0,0	1023,52	-10,50	-6,99	16,10	-4,93	2,4	0,00	0,0
2012-03-05 09:30	111	28	76	1,2	16,53	-6,29	0,0	1023,52	-10,33	-6,29	16,00	-4,45	3,3	0,00	0,0
2012-03-05 10:00	111	28	73	0,0	16,53	-5,79	0,0	1024,52	-10,38	-5,79	16,00	-4,15	3,5	0,00	0,0
2012-03-05 10:30	120	28	69	1,8	16,43	-5,09	0,0	1024,52	-10,45	-5,09	15,90	-3,71	3,7	0,00	0,0
2012-03-05 11:00	132	28	68	3,1	16,43	-4,79	0,0	1024,52	-10,36	-8,26	15,90	-3,48	4,1	0,00	0,0
2012-03-05 11:30	106	28	65	0,0	16,33	-3,89	0,0	1024,52	-10,10	-3,89	15,80	-2,76	4,7	0,00	0,0
2012-03-05 12:00	131	28	62	3,5	16,33	-3,49	0,0	1024,52	-10,35	-8,20	15,80	-2,54	4,9	0,00	0,0
2012-03-05 12:30	120	28	60	0,0	16,33	-2,89	0,0	1024,52	-10,22	-2,89	15,80	-2,06	3,9	0,00	0,0
2012-03-05 13:00	142	28	58	6,2	16,33	-2,29	0,0	1024,52	-10,10	-12,83	15,80	-1,57	6,2	0,00	0,0
2012-03-05 13:30	121	28	57	4,3	16,33	-1,79	0,0	1024,52	-9,87	-8,86	15,80	-1,13	5,2	0,00	0,0
2012-03-05 14:00	125	28	55	2,0	16,33	-1,19	0,0	1024,52	-9,79	-1,19	15,80	-0,64	6,4	0,00	0,0
2012-03-05 14:30	165	28	54	5,4	16,33	-0,79	0,0	1024,52	-9,66	-10,20	15,80	-0,29	6,8	0,00	0,0
2012-03-05 15:00	123	28	54	3,1	16,23	-0,59	0,0	1024,52	-9,48	-3,67	15,70	-0,09	6,6	0,00	0,0
2012-03-05 15:30	133	28	55	3,1	16,23	-1,09	0,0	1024,52	-9,69	-4,22	15,70	-0,54	5,8	0,00	0,0
2012-03-05 16:00	143	28	57	3,5	16,33	-1,59	0,0	1024,52	-9,68	-6,05	15,80	-0,93	5,8	0,00	0,0
2012-03-05 16:30	127	28	58	1,2	16,33	-1,79	0,0	1024,52	-9,64	-1,79	15,80	-1,07	4,9	0,00	0,0
2012-03-05 17:00	132	28	57	3,3	16,33	-2,09	0,0	1024,52	-10,15	-6,62	15,80	-1,43	5,6	0,00	0,0
2012-03-05 17:30	116	28	58	2,2	16,33	-2,69	0,0	1024,52	-10,48	-2,69	15,80	-1,97	5,6	0,00	0,0
2012-03-05 18:00	84	28	60	3,0	16,33	-3,19	0,0	1024,52	-10,50	-6,51	15,80	-2,36	3,5	0,00	0,0
2012-03-05 18:30	126	28	62	1,2	16,33	-3,59	0,0	1024,52	-10,44	-3,59	15,80	-2,64	3,9	0,00	0,0
2012-03-05 19:00	130	28	63	1,4	16,33	-3,89	0,0	1024,52	-10,51	-3,89	15,80	-2,88	3,7	0,00	0,0
2012-03-05 19:30	110	28	63	2,8	16,33	-3,99	0,0	1024,52	-10,61	-7,39	15,80	-2,98	3,7	0,00	0,0
2012-03-05 20:00	98	28	64	0,0	16,33	-4,29	0,0	1024,52	-10,68	-4,29	15,80	-3,22	3,0	0,00	0,0
2012-03-05 20:30	128	28	64	2,8	16,33	-4,49	0,0	1024,52	-10,87	-7,94	15,80	-3,42	3,0	0,00	0,0
2012-03-05 21:00	109	28	65	0,0	16,33	-4,59	0,0	1024,52	-10,76	-4,59	15,80	-3,46	2,6	0,00	0,0
2012-03-05 21:30	116	28	66	0,0	16,33	-4,89	0,0	1024,52	-10,85	-4,89	15,80	-3,70	2,2	0,00	0,0
2012-03-05 22:00	94	28	67	0,0	16,33	-4,99	0,0	1024,52	-10,74	-4,99	15,80	-3,74	2,2	0,00	0,0
2012-03-05 22:30	103	28	67	0,0	16,33	-5,09	0,0	1024,52	-10,84	-5,09	15,80	-3,84	2,0	0,00	0,0
2012-03-05 23:00	105	28	71	0,0	16,33	-5,39	0,0	1024,52	-10,36	-5,39	15,80	-3,88	2,2	0,00	0,0
2012-03-05 23:30	95	28	74	0,0	16,33	-5,59	0,0	1024,52	-10,01	-5,59	15,80	-3,88	1,6	0,00	0,0
2012-03-06 00:00	106	28	75	0,0	16,23	-5,69	0,0	1024,52	-9,93	-5,69	15,70	-3,91	2,0	0,00	0,0
2012-03-06 00:30	112	28	78	0,0	16,13	-5,99	0,0	1024,52	-9,70	-5,99	15,60	-4,00	2,2	0,00	0,0
2012-03-06 01:00	93	28	82	0,0	16,03	-6,29	0,0	1024,52	-9,33	-6,29	15,50	-4,01	1,8	0,00	0,0
2012-03-06 01:30	123	28	82	1,6	15,93	-6,19	0,0	1024,52	-9,23	-6,19	15,40	-3,91	3,0	0,00	0,0
2012-03-06 02:00	108	28	83	1,2	15,83	-6,19	0,0	1024,52	-9,07	-6,19	15,30	-3,84	2,2	0,00	0,0
2012-03-06 02:30	93	28	85	0,0	15,83	-6,69	0,0	1024,52	-9,25	-6,69	15,30	-4,19	1,6	0,00	0,0
2012-03-06 03:00	115	28	88	0,0	15,83	-6,99	0,0	1024,52	-9,08	-6,99	15,30	-4,26	2,0	0,00	0,0
2012-03-06 03:30	96	28	91	0,0	15,93	-7,19	0,0	1024,52	-8,84	-7,19	15,40	-4,22	2,6	0,00	0,0
2012-03-06 04:00	84	28	92	0,0	15,93	-7,29	0,0	1024,52	-8,79	-7,29	15,40	-4,24	2,2	0,00	0,0
2012-03-06 04:30	94	28	93	0,0	15,93	-7,49	0,0	1024,52	-8,85	-7,49	15,40	-4,36	2,0	0,00	0,0

Datum	Vindrikt °	Fukt inne Rh%	Fukt ute Rh%	Vindhast m/s	Temp in °C	Temp ute °C	Nb. Mån mm	Tryck Mbar	Daggp °C	Kyleffekt °C	Vix inne °C	Vix ute °C	Vindby m/s	Korr lufttryck	Nederb./dygn mm
2012-03-06 05:00	123	28	94	2,2	15,93	-7,89	0,0	1024,52	-9,10	-7,89	15,40	-4,67	3,0	0,00	0,0
2012-03-06 05:30	113	28	95	0,0	16,03	-7,89	0,0	1024,52	-8,96	-7,89	15,50	-4,59	3,1	0,00	0,0
2012-03-06 06:00	105	28	95	1,4	16,13	-7,99	0,0	1024,52	-9,06	-7,99	15,60	-4,69	2,6	0,00	0,0
2012-03-06 06:30	105	28	95	0,0	16,33	-7,99	0,0	1024,52	-9,06	-7,99	15,80	-4,69	2,8	0,00	0,0
2012-03-06 07:00	112	28	94	1,2	16,43	-8,29	0,0	1024,52	-9,50	-8,29	15,90	-5,07	2,4	0,00	0,0
2012-03-06 07:30	109	28	95	1,6	16,53	-8,19	0,0	1024,52	-9,26	-8,19	16,00	-4,89	3,0	0,00	0,0
2012-03-06 08:00	110	28	94	0,0	16,53	-7,79	0,0	1024,52	-9,00	-7,79	16,00	-4,57	2,4	0,00	0,0
2012-03-06 08:30	119	28	92	0,0	16,53	-7,49	0,0	1024,52	-8,99	-7,49	16,00	-4,44	3,1	0,00	0,0
2012-03-06 09:00	77	28	90	1,2	16,53	-7,29	0,0	1024,52	-9,08	-7,29	16,00	-4,40	1,8	0,00	0,0
2012-03-06 09:30	85	28	89	0,0	16,53	-6,59	0,0	1024,52	-8,54	-6,59	16,00	-3,78	1,4	0,00	0,0
2012-03-06 10:00	119	28	84	0,0	16,43	-5,79	0,0	1024,52	-8,52	-5,79	15,90	-3,36	2,0	0,00	0,0
2012-03-06 10:30	114	28	81	1,2	16,43	-5,19	0,0	1024,52	-8,42	-5,19	15,90	-2,99	2,6	0,00	0,0
2012-03-06 11:00	118	28	78	0,0	16,33	-4,49	0,0	1024,52	-8,25	-4,49	15,80	-2,50	2,2	0,00	0,0
2012-03-06 11:30	131	28	69	2,4	16,33	-3,89	0,0	1024,52	-9,30	-5,91	15,80	-2,51	3,1	0,00	0,0
2012-03-06 12:00	143	28	62	1,6	16,33	-2,99	0,0	1024,52	-9,87	-2,99	15,80	-2,04	3,3	0,00	0,0
2012-03-06 12:30	131	28	59	1,8	16,23	-2,39	0,0	1024,52	-9,97	-2,39	15,70	-1,62	3,5	0,00	0,0
2012-03-06 13:00	139	28	57	2,0	16,23	-1,99	0,0	1024,52	-10,06	-1,99	15,70	-1,33	4,3	0,00	0,0
2012-03-06 13:30	184	28	56	3,0	16,13	-1,59	0,0	1024,52	-9,92	-4,77	15,60	-0,98	4,1	0,00	0,0
2012-03-06 14:00	144	28	53	5,0	16,13	-1,19	0,0	1023,52	-10,28	-10,03	15,60	-0,74	5,0	0,00	0,0
2012-03-06 14:30	141	28	51	3,9	16,03	-0,79	0,0	1023,52	-10,43	-6,40	15,50	-0,44	5,6	0,00	0,0
2012-03-06 15:00	157	28	49	2,6	16,03	-0,49	0,0	1023,52	-10,69	-2,32	15,50	-0,24	6,6	0,00	0,0
2012-03-06 15:30	172	28	48	3,1	16,03	-0,49	0,0	1022,52	-10,97	-3,56	15,50	-0,29	7,1	0,00	0,0
2012-03-06 16:00	185	28	49	2,8	15,93	-0,49	0,0	1022,52	-10,69	-3,56	15,40	-0,24	7,7	0,00	0,0
2012-03-06 16:30	130	28	50	1,2	15,93	-0,79	0,0	1022,52	-10,69	-0,79	15,40	-0,49	7,5	0,00	0,0
2012-03-06 17:00	128	28	52	2,4	15,93	-1,39	0,0	1021,52	-10,72	-3,27	15,40	-0,99	4,9	0,00	0,0
2012-03-06 17:30	102	28	52	0,0	16,03	-1,79	0,0	1021,52	-11,09	-1,79	15,50	-1,39	3,3	0,00	0,0
2012-03-06 18:00	126	28	55	0,0	16,03	-2,69	0,0	1021,52	-11,18	-2,69	15,50	-2,14	3,7	0,00	0,0
2012-03-06 18:30	129	28	55	2,4	16,13	-2,89	0,0	1021,52	-11,37	-4,85	15,60	-2,34	4,3	0,00	0,0
2012-03-06 19:00	122	28	57	1,2	16,13	-2,99	0,0	1021,52	-10,99	-2,99	15,60	-2,33	4,3	0,00	0,0
2012-03-06 19:30	141	28	58	3,0	16,23	-3,09	0,0	1020,52	-10,85	-6,41	15,70	-2,37	4,5	0,00	0,0
2012-03-06 20:00	143	28	58	7,3	16,23	-2,69	0,0	1020,52	-10,48	-15,48	15,70	-1,97	7,3	0,00	0,0
2012-03-06 20:30	121	28	58	3,5	16,23	-2,69	0,0	1020,52	-10,48	-7,29	15,70	-1,97	6,9	0,00	0,0
2012-03-06 21:00	165	28	58	3,9	16,23	-3,09	0,0	1019,52	-10,85	-9,09	15,70	-2,37	6,6	0,00	0,0
2012-03-06 21:30	123	28	60	4,9	16,23	-3,29	0,0	1019,52	-10,59	-11,95	15,70	-2,46	6,6	0,00	0,0
2012-03-06 22:00	170	28	61	3,7	16,23	-3,49	0,0	1019,52	-10,56	-9,55	15,70	-2,60	8,5	0,00	0,0
2012-03-06 22:30	153	28	63	3,5	16,23	-3,69	0,0	1018,52	-10,32	-8,42	15,70	-2,68	7,5	0,00	0,0
2012-03-06 23:00	176	28	66	3,9	16,13	-3,79	0,0	1018,52	-9,80	-9,90	15,60	-2,60	7,3	0,00	0,0
2012-03-06 23:30	147	28	69	6,4	16,03	-3,99	0,0	1018,52	-9,40	-15,78	15,50	-2,61	8,1	0,00	0,0
2012-03-07 00:00	175	28	72	5,2	15,93	-3,99	0,0	1017,52	-8,83	-13,55	15,40	-2,42	8,3	0,00	0,0
2012-03-07 00:30	145	28	73	4,1	15,83	-4,09	0,0	1017,52	-8,74	-11,63	15,30	-2,45	8,9	0,00	0,0
2012-03-07 01:00	138	28	72	5,0	15,73	-3,69	0,0	1016,51	-8,54	-13,18	15,20	-2,11	7,9	0,00	0,0
2012-03-07 01:30	149	28	77	4,5	15,63	-4,39	0,0	1016,51	-8,32	-13,31	15,10	-2,47	6,4	0,00	0,0
2012-03-07 02:00	118	28	78	5,6	15,63	-4,59	0,0	1016,51	-8,34	-15,06	15,10	-2,60	6,6	0,00	0,0
2012-03-07 02:30	137	28	78	4,5	15,63	-4,59	0,0	1015,51	-8,34	-13,56	15,10	-2,60	8,7	0,00	0,0
2012-03-07 03:00	162	28	75	4,9	15,63	-4,39	0,0	1014,51	-8,67	-13,31	15,10	-2,61	9,0	0,00	0,0
2012-03-07 03:30	155	28	75	6,6	15,63	-4,39	0,0	1014,51	-8,67	-16,31	15,10	-2,61	7,5	0,00	0,0
2012-03-07 04:00	147	28	75	6,4	15,73	-4,39	0,0	1013,51	-8,67	-16,31	15,20	-2,61	8,5	0,00	0,0
2012-03-07 04:30	137	28	74	6,2	15,73	-4,19	0,0	1013,51	-8,66	-15,30	15,20	-2,48	9,4	0,00	0,0
2012-03-07 05:00	166	28	72	7,1	15,73	-4,29	0,0	1013,51	-9,12	-16,98	15,20	-2,72	8,7	0,00	0,0
2012-03-07 05:30	148	27	70	5,6	15,73	-4,29	0,0	1012,51	-9,50	-14,68	15,17	-2,85	10,0	0,00	0,0

Datum	Vindrikt °	Fukt inne Rh%	Fukt ute Rh%	Vindhast m/s	Temp in °C	Temp ute °C	Nb. Mån mm	Tryck Mbar	Daggp °C	Kyleffekt °C	Vix inne °C	Vix ute °C	Vindby m/s	Korr lufttryck	Nederb./dygn mm
2012-03-07 06:00	157	28	70	8,1	15,83	-4,39	0,0	1011,51	-9,59	-19,14	15,30	-2,95	10,0	0,00	0,0
2012-03-07 06:30	147	27	72	8,7	15,93	-4,49	0,0	1011,51	-9,31	-19,96	15,37	-2,92	11,1	0,00	0,0
2012-03-07 07:00	162	27	75	6,4	15,93	-4,59	0,0	1011,51	-8,87	-16,57	15,37	-2,81	12,1	0,00	0,0
2012-03-07 07:30	192	27	75	8,7	15,93	-4,89	0,0	1011,51	-9,16	-20,52	15,37	-3,11	12,7	0,00	0,0
2012-03-07 08:00	133	27	75	8,1	15,93	-4,99	0,0	1010,51	-9,25	-19,98	15,37	-3,21	11,5	0,00	0,0
2012-03-07 08:30	137	27	75	7,7	15,93	-5,19	0,0	1010,51	-9,45	-19,56	15,37	-3,41	13,2	0,00	0,0
2012-03-07 09:00	143	27	76	8,1	15,93	-4,99	0,0	1009,51	-9,08	-19,98	15,37	-3,14	12,5	0,00	0,0
2012-03-07 09:30	167	27	75	6,9	15,83	-4,59	0,0	1009,51	-8,87	-17,38	15,27	-2,81	12,8	0,00	0,0
2012-03-07 10:00	144	27	75	9,2	15,83	-4,29	0,0	1009,51	-8,58	-20,33	15,27	-2,51	11,7	0,00	0,0
2012-03-07 10:30	148	27	76	6,8	15,83	-4,09	0,0	1008,51	-8,21	-16,71	15,27	-2,24	13,6	0,00	0,0
2012-03-07 11:00	113	27	74	6,2	15,73	-3,39	0,0	1008,51	-7,89	-14,26	15,17	-1,68	12,8	0,00	0,0
2012-03-07 11:30	152	27	75	8,3	15,73	-2,99	0,0	1008,51	-7,32	-17,19	15,17	-1,21	13,2	0,00	0,0
2012-03-07 12:00	153	27	75	7,7	15,63	-2,69	0,0	1007,51	-7,03	-16,12	15,07	-0,91	12,5	0,00	0,0
2012-03-07 12:30	159	27	76	5,8	15,63	-2,59	0,0	1007,51	-6,76	-12,50	15,07	-0,74	11,9	0,00	0,0
2012-03-07 13:00	140	27	76	7,7	15,63	-2,09	0,0	1007,51	-6,27	-15,30	15,07	-0,24	13,4	0,00	0,0
2012-03-07 13:30	152	27	77	3,9	15,63	-2,09	0,0	1006,51	-6,10	-7,92	15,07	-0,17	13,4	0,00	0,0
2012-03-07 14:00	170	27	79	6,9	15,63	-2,09	0,0	1006,51	-5,75	-14,03	15,07	-0,03	11,9	0,00	0,0
2012-03-07 14:30	145	27	84	10,8	15,63	-2,19	0,0	1006,51	-5,01	-18,74	15,07	0,24	11,1	0,00	0,0
2012-03-07 15:00	147	27	87	11,5	15,63	-2,29	0,0	1006,51	-4,62	-19,26	15,07	0,37	12,3	0,00	0,0
2012-03-07 15:30	158	27	90	7,1	15,63	-2,19	0,0	1006,51	-4,06	-14,16	15,07	0,71	10,0	0,00	0,0
2012-03-07 16:00	122	27	92	7,1	15,63	-1,79	0,0	1006,51	-3,36	-13,62	15,07	1,27	9,4	0,00	0,0
2012-03-07 16:30	156	27	93	3,7	15,73	-1,89	0,0	1006,51	-3,31	-7,69	15,17	1,25	9,2	0,00	0,0
2012-03-07 17:00	136	27	91	3,7	15,73	-1,79	0,0	1005,51	-3,51	-7,57	15,17	1,19	7,9	0,00	0,0
2012-03-07 17:30	152	27	85	7,5	15,83	-1,79	0,0	1005,51	-4,45	-14,25	15,27	0,72	10,0	0,00	0,0
2012-03-07 18:00	181	27	83	5,6	15,83	-1,79	0,0	1005,51	-4,78	-11,48	15,27	0,56	10,9	0,00	0,0
2012-03-07 18:30	144	27	83	7,1	15,73	-1,79	0,0	1005,51	-4,78	-13,62	15,17	0,56	11,5	0,00	0,0
2012-03-07 19:00	149	27	82	5,2	15,73	-1,79	0,0	1005,51	-4,95	-10,78	15,17	0,49	12,5	0,00	0,0
2012-03-07 19:30	124	27	83	6,2	15,63	-1,99	0,0	1005,51	-4,97	-12,44	15,07	0,36	11,5	0,00	0,0
2012-03-07 20:00	151	27	86	7,9	15,63	-2,19	0,0	1005,51	-4,68	-15,43	15,07	0,39	12,3	0,00	0,0
2012-03-07 20:30	146	27	86	8,5	15,63	-2,29	0,0	1005,51	-4,78	-16,85	15,07	0,29	11,3	0,00	0,0
2012-03-07 21:00	138	27	83	7,1	15,53	-2,29	0,0	1005,51	-5,27	-14,29	14,97	0,06	13,0	0,00	0,0
2012-03-07 21:30	199	28	89	9,6	15,53	-2,79	0,0	1006,51	-4,80	-18,54	15,00	0,03	12,7	0,00	0,0
2012-03-07 22:00	146	28	91	8,7	15,53	-2,99	0,0	1005,51	-4,69	-17,84	15,00	-0,02	11,5	0,00	0,0
2012-03-07 22:30	136	28	89	10,2	15,43	-3,19	0,0	1006,51	-5,20	-19,48	14,90	-0,38	10,8	0,00	0,0
2012-03-07 23:00	203	28	88	8,7	15,43	-3,29	0,0	1006,51	-5,45	-18,26	14,90	-0,55	13,4	0,00	0,0
2012-03-07 23:30	143	28	86	8,5	15,23	-3,39	0,0	1006,51	-5,86	-18,40	14,70	-0,81	12,3	0,00	0,0
2012-03-08 00:00	155	28	85	5,8	15,13	-3,39	0,0	1006,51	-6,02	-13,53	14,60	-0,89	10,4	0,00	0,0
2012-03-08 00:30	148	28	85	4,9	15,13	-3,49	0,0	1006,51	-6,12	-12,19	14,60	-0,99	10,6	0,00	0,0
2012-03-08 01:00	150	28	85	4,5	15,03	-3,59	0,0	1006,51	-6,21	-12,32	14,50	-1,09	9,2	0,00	0,0
2012-03-08 01:30	147	28	84	4,5	15,03	-3,59	0,0	1006,51	-6,37	-12,32	14,50	-1,16	7,9	0,00	0,0
2012-03-08 02:00	168	28	84	4,9	15,03	-3,59	0,0	1006,51	-6,37	-12,32	14,50	-1,16	8,5	0,00	0,0
2012-03-08 02:30	154	28	84	7,7	15,03	-3,59	0,0	1006,51	-6,37	-17,36	14,50	-1,16	9,2	0,00	0,0
2012-03-08 03:00	193	28	85	6,2	15,03	-3,59	0,0	1007,51	-6,21	-14,52	14,50	-1,09	10,8	0,00	0,0
2012-03-08 03:30	147	28	86	5,8	15,13	-3,69	0,0	1007,51	-6,15	-13,91	14,60	-1,11	8,5	0,00	0,0
2012-03-08 04:00	156	28	88	4,3	15,13	-3,69	0,0	1007,51	-5,84	-11,15	14,60	-0,96	8,3	0,00	0,0
2012-03-08 04:30	151	28	89	6,0	15,23	-3,69	0,0	1007,51	-5,69	-14,65	14,70	-0,88	9,6	0,00	0,0
2012-03-08 05:00	160	28	92	4,7	15,23	-3,89	0,0	1007,51	-5,43	-12,69	14,70	-0,84	8,3	0,00	0,0
2012-03-08 05:30	143	28	95	5,2	15,33	-4,09	0,0	1007,51	-5,20	-13,68	14,80	-0,79	7,5	0,00	0,0
2012-03-08 06:00	164	28	98	6,9	15,43	-4,09	0,0	1007,51	-4,77	-16,71	14,90	-0,53	7,7	0,00	0,0
2012-03-08 06:30	125	28	100	5,2	15,53	-4,19	0,0	1007,51	-4,59	-13,81	15,00	-0,46	8,5	0,00	0,0

Datum	Vindrikt °	Fukt inne Rh%	Fukt ute Rh%	Vindhast m/s	Temp in °C	Temp ute °C	Nb. Mån mm	Tryck Mbar	Daggp °C	Kyleffekt °C	Vix inne °C	Vix ute °C	Vindby m/s	Korr lufttryck	Nederb./dygn mm
2012-03-08 07:00	107	27	100	5,0	15,53	-4,29	0,6	1008,51	-4,69	-13,93	14,97	-0,56	9,2	0,60	0,6
2012-03-08 07:30	144	27	99	4,1	15,73	-4,19	0,6	1008,51	-4,73	-11,75	15,17	-0,55	8,1	0,60	0,6
2012-03-08 08:00	133	27	100	6,2	15,73	-3,99	0,6	1008,51	-4,40	-15,04	15,17	-0,26	8,5	0,00	0,6
2012-03-08 08:30	138	27	99	4,3	15,73	-3,79	0,6	1009,51	-4,33	-11,27	15,17	-0,15	8,7	0,00	0,6
2012-03-08 09:00	155	27	97	4,5	15,73	-3,59	0,6	1009,51	-4,41	-12,32	15,17	-0,12	6,9	0,00	0,6
2012-03-08 09:30	162	27	94	3,5	15,83	-3,29	0,6	1009,51	-4,55	-7,97	15,27	-0,07	6,8	0,00	0,6
2012-03-08 10:00	140	27	91	4,7	15,83	-2,79	0,6	1009,51	-4,50	-11,33	15,27	0,19	7,1	0,00	0,6
2012-03-08 10:30	187	27	84	3,5	15,83	-2,49	0,6	1009,51	-5,30	-7,07	15,27	-0,06	7,5	0,00	0,6
2012-03-08 11:00	150	27	82	4,3	15,83	-1,99	0,6	1010,51	-5,14	-9,10	15,27	0,29	7,3	0,00	0,6
2012-03-08 11:30	189	27	78	2,8	15,83	-1,39	0,6	1010,51	-5,24	-4,55	15,27	0,60	7,7	0,00	0,6
2012-03-08 12:00	164	27	75	5,6	15,73	-0,79	0,6	1010,51	-5,20	-10,20	15,17	0,99	8,1	0,00	0,6
2012-03-08 12:30	191	27	73	3,3	15,73	-0,59	0,6	1010,51	-5,38	-4,92	15,17	1,06	8,1	0,00	0,6
2012-03-08 13:00	198	27	70	2,0	15,73	-0,19	0,6	1011,51	-5,57	-0,19	15,17	1,26	5,8	0,00	0,6
2012-03-08 13:30	167	27	69	3,7	15,63	-0,29	0,6	1011,51	-5,86	-5,82	15,07	1,09	6,0	0,00	0,6
2012-03-08 14:00	152	27	69	3,9	15,63	-0,29	0,6	1011,51	-5,86	-5,82	15,07	1,09	6,6	0,00	0,6
2012-03-08 14:30	123	27	67	3,9	15,63	0,31	0,6	1011,51	-5,70	-5,12	15,07	1,57	6,8	0,00	0,6
2012-03-08 15:00	185	27	67	2,8	15,63	0,11	0,6	1011,51	-5,89	-2,91	15,07	1,37	5,6	0,00	0,6
2012-03-08 15:30	161	27	67	3,9	15,63	0,11	0,6	1012,51	-5,89	-5,35	15,07	1,37	5,8	0,00	0,6
2012-03-08 16:00	149	27	66	3,5	15,63	0,11	0,6	1012,51	-6,09	-4,13	15,07	1,30	4,7	0,00	0,6
2012-03-08 16:30	148	27	67	2,0	15,73	-0,29	0,6	1012,51	-6,27	-0,29	15,17	0,97	4,3	0,00	0,6
2012-03-08 17:00	166	27	69	1,2	15,73	-0,79	0,6	1012,51	-6,34	-0,79	15,17	0,59	3,9	0,00	0,6
2012-03-08 17:30	128	27	70	0,0	15,73	-1,29	0,6	1012,51	-6,62	-1,29	15,17	0,16	3,0	0,00	0,6
2012-03-08 18:00	100	27	74	1,2	15,73	-1,89	0,6	1012,51	-6,44	-1,89	15,17	-0,18	2,0	0,00	0,6
2012-03-08 18:30	117	27	77	0,0	15,73	-2,69	0,6	1012,51	-6,68	-2,69	15,17	-0,77	2,0	0,00	0,6
2012-03-08 19:00	146	27	80	1,8	15,83	-3,19	0,6	1012,51	-6,64	-3,19	15,27	-1,06	3,7	0,00	0,6
2012-03-08 19:30	120	27	81	1,2	15,83	-3,29	0,6	1012,51	-6,57	-3,29	15,27	-1,09	3,0	0,00	0,6
2012-03-08 20:00	133	28	82	0,0	15,93	-3,89	0,6	1012,51	-6,99	-3,89	15,40	-1,61	3,0	0,00	0,6
2012-03-08 20:30	117	28	84	2,0	15,93	-3,99	0,6	1012,51	-6,76	-3,99	15,40	-1,56	2,8	0,00	0,6
2012-03-08 21:00	94	28	84	0,0	15,93	-4,29	0,6	1012,51	-7,06	-4,29	15,40	-1,86	2,8	0,00	0,6
2012-03-08 21:30	122	28	85	1,2	15,93	-4,69	0,6	1012,51	-7,29	-4,69	15,40	-2,19	2,8	0,00	0,6
2012-03-08 22:00	115	28	86	0,0	15,93	-4,99	0,6	1012,51	-7,43	-4,99	15,40	-2,41	2,4	0,00	0,6
2012-03-08 22:30	111	28	89	0,0	15,93	-5,19	0,6	1011,51	-7,16	-5,19	15,40	-2,38	3,1	0,00	0,6
2012-03-08 23:00	121	28	90	1,4	15,93	-5,99	0,6	1011,51	-7,80	-5,99	15,40	-3,10	2,6	0,00	0,6
2012-03-08 23:30	113	28	93	1,4	15,93	-6,29	0,6	1011,51	-7,66	-6,29	15,40	-3,16	2,8	0,00	0,6
2012-03-09 00:00	116	28	94	0,0	15,83	-6,29	0,6	1011,51	-7,52	-6,29	15,30	-3,07	2,2	0,00	0,0
2012-03-09 00:30	123	28	94	2,0	15,83	-6,09	0,6	1010,51	-7,32	-6,09	15,30	-2,87	2,6	0,00	0,0
2012-03-09 01:00	114	28	94	2,4	15,73	-6,09	0,6	1009,51	-7,32	-8,23	15,20	-2,87	3,9	0,00	0,0
2012-03-09 01:30	145	28	93	4,3	15,63	-4,59	0,6	1009,51	-5,98	-12,23	15,10	-1,45	6,9	0,00	0,0
2012-03-09 02:00	141	27	90	4,1	15,53	-4,09	0,6	1009,51	-5,93	-11,63	14,97	-1,20	7,1	0,00	0,0
2012-03-09 02:30	169	28	94	3,9	15,43	-3,99	0,6	1008,51	-5,24	-10,14	14,90	-0,77	6,9	0,00	0,0
2012-03-09 03:00	153	28	100	3,7	15,43	-3,89	0,6	1008,51	-4,30	-10,02	14,90	-0,16	6,8	0,00	0,0
2012-03-09 03:30	156	28	100	3,7	15,43	-3,59	0,6	1007,51	-4,00	-9,67	14,90	0,14	6,8	0,00	0,0
2012-03-09 04:00	125	27	100	5,0	15,53	-3,49	0,6	1007,51	-3,90	-12,92	14,97	0,24	6,8	0,00	0,0
2012-03-09 04:30	129	28	100	3,0	15,53	-3,19	0,6	1006,51	-3,60	-6,51	15,00	0,54	7,5	0,00	0,0
2012-03-09 05:00	149	28	100	4,5	15,63	-2,89	0,6	1006,51	-3,30	-11,45	15,10	0,84	7,7	0,00	0,0
2012-03-09 05:30	153	28	100	6,0	15,63	-2,69	0,6	1005,51	-3,10	-13,35	15,10	1,04	6,9	0,00	0,0
2012-03-09 06:00	163	28	100	3,7	15,83	-2,49	0,6	1005,51	-2,90	-8,39	15,30	1,24	7,3	0,00	0,0
2012-03-09 06:30	144	28	100	5,8	16,03	-1,99	0,6	1005,51	-2,40	-11,74	15,50	1,74	6,6	0,00	0,0
2012-03-09 07:00	139	28	100	3,1	16,03	-1,39	0,6	1004,51	-1,80	-4,55	15,50	2,34	7,3	0,00	0,0
2012-03-09 07:30	159	28	98	5,6	16,13	-0,89	0,6	1004,51	-1,59	-10,33	15,60	2,67	8,1	0,00	0,0

Datum	Vindrikt °	Fukt inne Rh%	Fukt ute Rh%	Vindhast m/s	Temp in °C	Temp ute °C	Nb. Mån mm	Tryck Mbar	Daggp °C	Kyleffekt °C	Vix inne °C	Vix ute °C	Vindby m/s	Korr lufttryck	Nederb./dygn mm
2012-03-09 08:00	157	28	96	3,9	16,13	-0,49	0,6	1004,51	-1,48	-6,05	15,60	2,90	6,6	0,00	0,0
2012-03-09 08:30	155	28	95	4,5	16,13	0,11	0,6	1004,51	-1,03	-7,73	15,60	3,42	6,0	0,00	0,0
2012-03-09 09:00	154	28	93	4,3	16,13	0,51	0,6	1004,51	-0,93	-6,09	15,60	3,65	6,0	0,00	0,0
2012-03-09 09:30	146	28	90	3,3	16,13	0,82	0,6	1004,51	-1,10	-3,34	15,60	3,71	6,0	0,00	0,0
2012-03-09 10:00	111	28	90	2,0	16,23	0,92	0,6	1003,51	-1,00	0,92	15,70	3,81	4,1	0,00	0,0
2012-03-09 10:30	161	28	88	2,4	16,23	1,42	0,6	1002,51	-0,83	-0,31	15,70	4,15	6,2	0,00	0,0
2012-03-09 11:00	157	28	86	3,1	16,33	1,82	0,6	1002,51	-0,76	-1,05	15,80	4,39	6,9	0,00	0,0
2012-03-09 11:30	202	28	85	4,1	16,23	1,92	0,6	1001,51	-0,83	-4,41	15,70	4,42	7,9	0,00	0,0
2012-03-09 12:00	156	28	82	6,0	16,23	2,42	0,6	1001,51	-0,85	-6,72	15,70	4,69	6,8	0,00	0,0
2012-03-09 12:30	166	28	81	5,8	16,13	2,72	0,6	1001,51	-0,73	-5,72	15,60	4,92	8,7	0,00	0,0
2012-03-09 13:00	186	28	80	5,6	16,03	2,82	0,6	1000,51	-0,81	-5,60	15,50	4,95	9,6	0,00	0,0
2012-03-09 13:30	179	28	80	6,8	15,93	3,12	0,6	1000,51	-0,52	-7,05	15,40	5,25	8,7	0,00	0,0
2012-03-09 14:00	187	28	80	4,9	15,93	3,32	0,6	999,51	-0,33	-3,77	15,40	5,45	9,4	0,00	0,0
2012-03-09 14:30	162	28	81	5,4	15,93	3,12	0,6	999,51	-0,35	-5,21	15,40	5,32	8,7	0,00	0,0
2012-03-09 15:00	164	28	80	4,1	15,93	3,32	0,6	999,51	-0,33	-2,72	15,40	5,45	6,8	0,00	0,0
2012-03-09 15:30	177	28	81	3,3	15,93	3,32	0,6	1000,51	-0,15	-0,52	15,40	5,52	6,4	0,00	0,0
2012-03-09 16:00	298	28	85	0,0	15,93	3,32	0,6	1000,51	0,54	3,32	15,40	5,82	5,6	0,00	0,0
2012-03-09 16:30	262	28	91	0,0	15,93	3,02	0,6	1001,51	1,23	3,02	15,40	5,99	4,9	0,00	0,0
2012-03-09 17:00	282	28	97	1,6	15,93	3,12	0,6	1001,51	2,25	3,12	15,40	6,59	3,5	0,00	0,0
2012-03-09 17:30	351	28	96	3,1	15,93	3,02	0,6	1002,51	2,00	0,26	15,40	6,40	4,1	0,00	0,0
2012-03-09 18:00	342	28	96	1,8	15,93	2,82	0,6	1002,51	1,80	2,82	15,40	6,20	5,2	0,00	0,0
2012-03-09 18:30	328	28	90	4,5	15,93	2,92	0,6	1002,51	0,97	-4,26	15,40	5,81	7,7	0,00	0,0
2012-03-09 19:00	281	28	90	1,2	15,83	2,52	0,6	1003,51	0,57	2,52	15,30	5,41	6,8	0,00	0,0
2012-03-09 19:30	305	28	89	2,4	15,83	2,42	0,6	1003,51	0,32	0,74	15,30	5,23	5,0	0,00	0,0
2012-03-09 20:00	3	28	83	2,6	15,83	2,12	0,6	1004,51	-0,97	0,42	15,30	4,47	7,5	0,00	0,0
2012-03-09 20:30	351	28	87	3,3	15,83	1,72	0,6	1004,51	-0,70	-2,32	15,30	4,37	5,2	0,00	0,0
2012-03-09 21:00	324	28	86	2,0	15,83	1,62	0,6	1005,51	-0,96	1,62	15,30	4,19	6,2	0,00	0,0
2012-03-09 21:30	323	28	86	0,0	15,83	1,32	0,6	1005,51	-1,25	1,32	15,30	3,89	4,7	0,00	0,0
2012-03-09 22:00	342	28	83	1,4	15,83	1,32	0,6	1006,51	-1,75	1,32	15,30	3,67	4,7	0,00	0,0
2012-03-09 22:30	242	28	83	0,0	15,93	0,92	0,6	1006,51	-2,14	0,92	15,40	3,27	2,6	0,00	0,0
2012-03-09 23:00	289	28	87	0,0	15,93	1,12	0,6	1006,51	-1,29	1,12	15,40	3,77	4,3	0,00	0,0
2012-03-09 23:30	137	28	84	0,0	15,93	1,12	0,6	1007,51	-1,78	1,12	15,40	3,54	3,9	0,00	0,0
2012-03-10 00:00	340	28	82	0,0	15,83	1,02	0,6	1007,51	-2,22	1,02	15,30	3,29	3,1	0,00	0,0
2012-03-10 00:30	351	28	91	1,4	15,73	0,61	0,6	1007,51	-1,14	0,61	15,20	3,59	5,0	0,00	0,0
2012-03-10 01:00	268	28	92	0,0	15,73	0,51	0,6	1007,51	-1,09	0,51	15,20	3,57	2,6	0,00	0,0
2012-03-10 01:30	226	28	91	1,2	15,63	0,21	0,6	1006,51	-1,54	0,21	15,10	3,19	3,9	0,00	0,0
2012-03-10 02:00	273	28	84	4,3	15,53	0,92	0,6	1006,51	-1,98	-5,61	15,00	3,34	6,4	0,00	0,0
2012-03-10 02:30	281	28	80	1,2	15,43	0,92	0,6	1006,51	-2,66	0,92	14,90	3,05	6,4	0,00	0,0
2012-03-10 03:00	262	28	80	0,0	15,33	0,61	0,6	1006,51	-2,95	0,61	14,80	2,75	4,1	0,00	0,0
2012-03-10 03:30	194	28	81	0,0	15,33	0,11	0,6	1006,51	-3,26	0,11	14,80	2,32	2,2	0,00	0,0
2012-03-10 04:00	189	28	82	2,2	15,43	0,11	0,6	1006,51	-3,09	0,11	14,90	2,39	4,7	0,00	0,0
2012-03-10 04:30	186	28	82	1,4	15,43	0,11	0,6	1006,51	-3,09	0,11	14,90	2,39	3,5	0,00	0,0
2012-03-10 05:00	155	28	83	3,3	15,43	0,21	0,6	1006,51	-2,83	-4,02	14,90	2,57	3,5	0,00	0,0
2012-03-10 05:30	222	28	80	1,4	15,53	0,51	0,6	1006,51	-3,05	0,51	15,00	2,65	3,7	0,00	0,0
2012-03-10 06:00	182	28	77	0,0	15,73	0,61	0,6	1006,51	-3,48	0,61	15,20	2,53	4,3	0,00	0,0
2012-03-10 06:30	189	28	76	1,8	15,83	0,51	0,6	1006,51	-3,76	0,51	15,30	2,36	4,1	0,00	0,0
2012-03-10 07:00	188	28	74	1,4	15,93	0,31	0,6	1005,51	-4,33	0,31	15,40	2,02	5,4	0,00	0,0
2012-03-10 07:30	210	28	76	2,4	15,93	0,31	0,6	1005,51	-3,96	-1,48	15,40	2,16	5,8	0,00	0,0
2012-03-10 08:00	210	28	76	0,0	15,93	0,31	0,6	1004,51	-3,96	0,31	15,40	2,16	5,2	0,00	0,0
2012-03-10 08:30	172	28	74	2,6	15,93	0,31	0,6	1004,51	-4,33	-1,48	15,40	2,02	5,0	0,00	0,0

Datum	Vindrikt °	Fukt inne Rh%	Fukt ute Rh%	Vindhast m/s	Temp in °C	Temp ute °C	Nb. Mån mm	Tryck Mbar	Dagggp °C	Kyleffekt °C	Vix inne °C	Vix ute °C	Vindby m/s	Korr lufttryck	Nederb./dygn mm
2012-03-10 09:00	175	28	70	3,7	15,93	0,82	0,6	1003,51	-4,62	-4,54	15,40	2,26	6,0	0,00	0,0
2012-03-10 09:30	164	28	65	3,7	15,93	1,12	0,6	1003,51	-5,35	-4,19	15,40	2,24	4,3	0,00	0,0
2012-03-10 10:00	190	28	65	1,2	15,93	1,32	0,6	1002,51	-5,16	1,32	15,40	2,44	4,5	0,00	0,0
2012-03-10 10:30	175	28	62	3,5	15,93	1,42	0,6	1002,51	-5,72	-2,66	15,40	2,36	5,8	0,00	0,0
2012-03-10 11:00	199	28	58	3,7	15,83	2,32	0,6	1000,51	-5,80	-2,79	15,30	3,03	7,1	0,00	0,0
2012-03-10 11:30	187	28	60	4,7	15,83	2,52	0,6	1000,51	-5,14	-4,76	15,30	3,35	6,0	0,00	0,0
2012-03-10 12:00	161	28	57	4,3	15,83	3,12	0,6	999,51	-5,29	-2,96	15,30	3,78	6,8	0,00	0,0
2012-03-10 12:30	180	28	56	3,1	15,83	3,32	0,6	998,51	-5,35	0,59	15,30	3,92	6,6	0,00	0,0
2012-03-10 13:00	185	28	56	3,1	15,83	3,32	0,6	998,51	-5,35	0,59	15,30	3,92	7,3	0,00	0,0
2012-03-10 13:30	296	28	79	1,2	15,83	2,42	0,6	999,51	-1,38	2,42	15,30	4,47	9,6	0,00	0,0
2012-03-10 14:00	284	28	84	1,2	15,73	1,92	0,6	999,51	-1,00	1,92	15,20	4,34	6,0	0,00	0,0
2012-03-10 14:30	351	28	78	2,0	15,73	1,72	0,6	999,51	-2,24	1,72	15,20	3,70	5,6	0,00	0,0
2012-03-10 15:00	327	28	73	3,0	15,73	1,62	0,6	999,51	-3,26	-1,27	15,20	3,26	7,9	0,00	0,0
2012-03-10 15:30	339	28	74	4,5	15,63	0,61	0,6	1000,51	-4,04	-7,11	15,10	2,32	10,9	0,00	0,0
2012-03-10 16:00	329	28	76	3,7	15,53	0,72	0,6	1000,51	-3,57	-4,65	15,00	2,56	7,9	0,00	0,0
2012-03-10 16:30	342	28	75	2,2	15,53	0,61	0,6	1000,51	-3,85	0,61	15,00	2,39	6,4	0,00	0,0
2012-03-10 17:00	315	28	81	3,3	15,43	0,21	0,6	1001,51	-3,17	-4,02	14,90	2,42	5,8	0,00	0,0
2012-03-10 17:30	271	28	89	3,9	15,43	-0,39	0,6	1001,51	-2,44	-5,94	14,90	2,43	7,5	0,00	0,0
2012-03-10 18:00	333	28	89	3,9	15,33	-0,99	0,6	1001,51	-3,03	-6,64	14,80	1,83	5,8	0,00	0,0
2012-03-10 18:30	296	28	90	1,4	15,33	-1,19	0,6	1002,51	-3,07	-1,19	14,80	1,71	6,2	0,00	0,0
2012-03-10 19:00	323	28	90	2,4	15,23	-1,19	0,6	1002,51	-3,07	-3,06	14,70	1,71	6,6	0,00	0,0
2012-03-10 19:30	311	28	89	3,7	15,23	-1,39	0,6	1002,51	-3,42	-7,10	14,70	1,43	5,6	0,00	0,0
2012-03-10 20:00	324	28	90	3,0	15,23	-1,39	0,6	1003,51	-3,27	-4,55	14,70	1,51	6,2	0,00	0,0
2012-03-10 20:30	328	28	89	1,4	15,23	-1,49	0,6	1003,51	-3,52	-1,49	14,70	1,33	6,0	0,00	0,0
2012-03-10 21:00	325	28	81	3,5	15,33	-1,19	0,6	1004,51	-4,53	-5,60	14,80	1,02	6,8	0,00	0,0
2012-03-10 21:30	332	28	86	2,4	15,33	-1,59	0,6	1004,51	-4,09	-3,48	14,80	0,99	6,8	0,00	0,0
2012-03-10 22:00	310	28	89	0,0	15,43	-1,79	0,6	1005,51	-3,82	-1,79	14,90	1,03	8,1	0,00	0,0
2012-03-10 22:30	315	28	87	2,0	15,43	-1,89	0,6	1006,51	-4,23	-1,89	14,90	0,77	5,6	0,00	0,0
2012-03-10 23:00	327	28	91	1,6	15,43	-1,99	0,6	1006,51	-3,71	-1,99	14,90	0,99	4,9	0,00	0,0
2012-03-10 23:30	327	28	89	3,5	15,33	-2,19	0,6	1007,51	-4,21	-6,73	14,80	0,63	4,3	0,00	0,0
2012-03-11 00:00	313	28	88	2,2	15,23	-2,19	0,6	1007,51	-4,37	-2,19	14,70	0,55	4,9	0,00	0,0
2012-03-11 00:30	351	28	88	3,7	15,13	-2,19	0,6	1008,51	-4,37	-8,04	14,60	0,55	4,5	0,00	0,0
2012-03-11 01:00	313	28	88	3,0	15,03	-2,29	0,6	1009,51	-4,47	-5,53	14,50	0,45	4,3	0,00	0,0
2012-03-11 01:30	284	28	92	1,2	15,03	-2,49	0,6	1009,51	-4,05	-2,49	14,50	0,57	3,9	0,00	0,0
2012-03-11 02:00	332	28	93	2,8	14,93	-2,39	0,6	1010,51	-3,80	-5,64	14,40	0,75	4,1	0,00	0,0
2012-03-11 02:30	298	28	95	3,0	14,83	-2,29	0,6	1010,51	-3,41	-5,53	14,30	1,01	3,9	0,00	0,0
2012-03-11 03:00	326	28	93	0,0	14,83	-2,29	0,6	1010,51	-3,70	-2,29	14,30	0,85	3,7	0,00	0,0
2012-03-11 03:30	330	28	92	1,6	14,93	-2,19	0,6	1011,51	-3,75	-2,19	14,40	0,87	3,7	0,00	0,0
2012-03-11 04:00	322	28	93	0,0	14,93	-2,29	0,6	1011,51	-3,70	-2,29	14,40	0,85	3,0	0,00	0,0
2012-03-11 04:30	328	28	94	1,6	15,03	-2,59	0,6	1011,51	-3,85	-2,59	14,50	0,63	2,2	0,00	0,0
2012-03-11 05:00	341	28	94	0,0	15,13	-2,79	0,6	1011,51	-4,05	-2,79	14,60	0,43	1,8	0,00	0,0
2012-03-11 05:30	341	28	94	0,0	15,23	-2,99	0,6	1011,51	-4,25	-2,99	14,70	0,23	0,0	0,00	0,0
2012-03-11 06:00	351	28	95	0,0	15,53	-2,99	0,6	1010,51	-4,10	-2,99	15,00	0,31	1,6	0,00	0,0
2012-03-11 06:30	321	28	95	0,0	15,73	-2,69	0,6	1010,51	-3,81	-2,69	15,20	0,61	1,6	0,00	0,0
2012-03-11 07:00	321	28	96	0,0	15,83	-2,49	0,6	1010,51	-3,46	-2,49	15,30	0,90	0,0	0,00	0,0
2012-03-11 07:30	159	28	95	0,0	15,93	-2,69	0,6	1010,51	-3,81	-2,69	15,40	0,61	0,0	0,00	0,0
2012-03-11 08:00	161	28	95	0,0	16,03	-2,29	0,6	1010,51	-3,41	-2,29	15,50	1,01	0,0	0,00	0,0
2012-03-11 08:30	273	28	95	0,0	16,03	-1,79	0,6	1009,51	-2,91	-1,79	15,50	1,51	0,0	0,00	0,0
2012-03-11 09:00	177	28	95	1,6	16,03	-1,49	0,6	1009,51	-2,62	-1,49	15,50	1,82	2,0	0,00	0,0
2012-03-11 09:30	138	28	92	0,0	16,03	-1,19	0,6	1008,51	-2,77	-1,19	15,50	1,87	4,3	0,00	0,0

Datum	Vindrikt °	Fukt inne Rh%	Fukt ute Rh%	Vindhast m/s	Temp in °C	Temp ute °C	Nb. Mån mm	Tryck Mbar	Dagggp °C	Kyleffekt °C	Vix inne °C	Vix ute °C	Vindby m/s	Korr lufttryck	Nederb./dygn mm
2012-03-11 10:00	198	28	91	0,0	16,03	-0,89	0,6	1008,51	-2,62	-0,89	15,50	2,09	4,1	0,00	0,0
2012-03-11 10:30	213	28	90	0,0	15,93	-0,49	0,6	1007,51	-2,38	-0,49	15,40	2,41	5,6	0,00	0,0
2012-03-11 11:00	145	28	93	4,5	15,83	-0,59	0,6	1007,51	-2,02	-8,60	15,30	2,55	5,2	0,00	0,0
2012-03-11 11:30	190	28	98	3,1	15,83	-0,49	0,6	1006,51	-1,19	-3,56	15,30	3,07	6,0	0,00	0,0
2012-03-11 12:00	124	28	100	2,4	15,83	0,01	0,6	1006,51	-0,41	-1,79	15,30	3,74	6,9	0,00	0,0
2012-03-11 12:30	158	28	99	1,6	15,83	0,51	0,6	1005,51	-0,05	0,51	15,30	4,16	6,0	0,00	0,0
2012-03-11 13:00	175	28	98	0,0	15,83	1,12	0,6	1004,51	0,40	1,12	15,30	4,67	4,3	0,00	0,0
2012-03-11 13:30	115	28	96	1,4	15,83	1,32	0,6	1004,51	0,31	1,32	15,30	4,70	3,5	0,00	0,0
2012-03-11 14:00	337	28	97	0,0	15,93	2,12	0,6	1003,51	1,25	2,12	15,40	5,59	1,4	0,00	0,0
2012-03-11 14:30	335	28	98	2,6	15,93	3,22	0,6	1003,51	2,49	1,59	15,40	6,77	4,3	0,00	0,0
2012-03-11 15:00	335	28	93	4,3	15,93	3,52	0,6	1002,51	2,03	-2,48	15,40	6,65	8,5	0,00	0,0
2012-03-11 15:30	325	28	89	3,9	15,83	4,02	0,6	1002,51	1,89	-0,80	15,30	6,83	9,6	0,00	0,0
2012-03-11 16:00	329	28	82	2,2	15,83	4,32	0,6	1003,51	1,00	4,32	15,30	6,59	9,2	0,00	0,0
2012-03-11 16:30	322	29	88	2,6	15,73	3,62	0,6	1002,51	1,33	2,01	15,24	6,35	8,5	0,00	0,0
2012-03-11 17:00	324	29	85	4,3	15,63	3,62	0,6	1002,51	0,83	-2,36	15,14	6,12	9,2	0,00	0,0
2012-03-11 17:30	338	29	91	4,1	15,43	3,12	0,6	1003,51	1,32	-2,96	14,94	6,09	10,4	0,00	0,0
2012-03-11 18:00	320	29	92	4,5	15,43	2,82	0,6	1003,51	1,19	-4,39	14,94	5,87	7,7	0,00	0,0
2012-03-11 18:30	329	29	91	6,2	15,33	2,72	0,6	1003,51	0,93	-6,33	14,84	5,69	8,9	0,00	0,0
2012-03-11 19:00	322	29	83	6,9	15,33	2,92	0,6	1003,51	-0,19	-7,32	14,84	5,27	7,9	0,00	0,0
2012-03-11 19:30	304	29	84	2,2	15,33	2,82	0,6	1003,51	-0,12	2,82	14,84	5,24	9,0	0,00	0,0
2012-03-11 20:00	332	29	91	4,1	15,23	2,42	0,6	1003,51	0,63	-3,81	14,74	5,39	7,5	0,00	0,0
2012-03-11 20:30	333	29	94	6,9	15,23	2,32	0,6	1003,51	1,00	-8,13	14,74	5,53	7,7	0,00	0,0
2012-03-11 21:00	328	29	87	5,2	15,23	2,72	0,6	1003,51	0,29	-5,12	14,74	5,37	10,8	0,00	0,0
2012-03-11 21:30	298	29	98	6,4	15,23	1,92	0,6	1003,51	1,20	-7,99	14,74	5,47	8,7	0,00	0,0
2012-03-11 22:00	330	29	99	3,0	15,13	1,62	0,6	1004,51	1,05	-1,27	14,64	5,26	10,2	0,00	0,0
2012-03-11 22:30	346	29	100	2,0	15,23	1,42	0,6	1004,51	0,99	1,42	14,74	5,15	5,0	0,00	0,0
2012-03-11 23:00	329	29	100	2,4	15,23	1,62	0,6	1004,51	1,19	-0,10	14,74	5,35	5,4	0,00	0,0
2012-03-11 23:30	314	29	87	4,9	15,23	1,72	0,6	1004,51	-0,70	-5,75	14,74	4,37	7,7	0,00	0,0
2012-03-12 00:00	304	29	83	3,3	15,13	1,92	0,6	1004,51	-1,17	-2,10	14,64	4,27	8,5	0,00	0,0
2012-03-12 00:30	323	29	85	1,8	15,03	1,72	0,6	1004,51	-1,03	-1,72	14,54	4,22	9,2	0,00	0,0
2012-03-12 01:00	321	29	79	3,5	14,93	2,02	0,6	1004,51	-1,77	-1,98	14,44	4,07	10,6	0,00	0,0
2012-03-12 01:30	312	29	79	3,5	14,93	2,02	0,6	1004,51	-1,77	-1,98	14,44	4,07	9,0	0,00	0,0
2012-03-12 02:00	241	29	89	3,0	14,83	1,62	0,6	1004,51	-0,47	-1,27	14,34	4,43	10,4	0,00	0,0
2012-03-12 02:30	317	29	82	5,4	14,63	1,72	0,6	1004,51	-1,53	-7,00	14,14	3,99	10,4	0,00	0,0
2012-03-12 03:00	328	29	81	6,8	14,53	1,62	0,6	1005,51	-1,80	-9,06	14,04	3,82	9,8	0,00	0,0
2012-03-12 03:30	331	29	80	7,1	14,53	1,52	0,6	1005,51	-2,08	-9,20	14,04	3,65	10,9	0,00	0,0
2012-03-12 04:00	311	29	74	8,9	14,43	1,72	0,6	1005,51	-2,98	-11,19	13,94	3,42	10,4	0,00	0,0
2012-03-12 04:30	312	29	77	4,3	14,43	1,62	0,6	1005,51	-2,52	-4,77	13,94	3,53	10,8	0,00	0,0
2012-03-12 05:00	328	29	82	4,5	14,43	1,42	0,6	1005,51	-1,83	-6,12	13,94	3,69	9,2	0,00	0,0
2012-03-12 05:30	321	29	78	4,1	14,43	1,42	0,6	1005,51	-2,53	-5,01	13,94	3,40	9,8	0,00	0,0
2012-03-12 06:00	328	29	85	5,6	14,63	1,12	0,6	1006,51	-1,61	-7,77	14,14	3,62	9,4	0,00	0,0
2012-03-12 06:30	329	29	87	4,9	14,83	1,02	0,6	1005,51	-1,38	-6,62	14,34	3,67	8,9	0,00	0,0
2012-03-12 07:00	317	29	92	3,9	14,93	0,82	0,6	1005,51	-0,79	-4,54	14,44	3,87	9,8	0,00	0,0
2012-03-12 07:30	335	29	91	5,2	14,93	0,92	0,6	1005,51	-0,85	-7,38	14,44	3,89	10,2	0,00	0,0
2012-03-12 08:00	327	29	88	4,7	14,83	1,02	0,6	1006,51	-1,22	-6,62	14,34	3,75	9,8	0,00	0,0
2012-03-12 08:30	318	29	85	6,0	14,83	1,22	0,6	1006,51	-1,52	-8,28	14,34	3,72	9,4	0,00	0,0
2012-03-12 09:00	325	29	83	3,9	14,83	1,42	0,6	1006,51	-1,66	-3,84	14,34	3,77	12,3	0,00	0,0
2012-03-12 09:30	327	29	87	3,3	14,93	1,42	0,6	1007,51	-0,99	-2,66	14,44	4,07	8,3	0,00	0,0
2012-03-12 10:00	334	29	80	7,7	14,93	1,82	0,6	1007,51	-1,79	-9,92	14,44	3,95	10,6	0,00	0,0
2012-03-12 10:30	322	29	76	7,5	14,83	2,12	0,6	1007,51	-2,22	-8,95	14,34	3,96	10,0	0,00	0,0

Datum	Vindrikt °	Fukt inne Rh%	Fukt ute Rh%	Vindhast m/s	Temp in °C	Temp ute °C	Nb. Mån mm	Tryck Mbar	Daggp °C	Kyleffekt °C	Vix inne °C	Vix ute °C	Vindby m/s	Korr lufttryck	Nederb./dygn mm
2012-03-12 11:00	334	29	72	6,4	14,73	2,32	0,6	1007,51	-2,79	-7,47	14,24	3,89	10,8	0,00	0,0
2012-03-12 11:30	335	29	67	4,7	14,63	2,52	0,6	1007,51	-3,60	-4,76	14,14	3,77	12,7	0,00	0,0
2012-03-12 12:00	239	29	71	4,3	14,53	2,32	0,6	1007,51	-2,98	-3,93	14,04	3,82	11,9	0,00	0,0
2012-03-12 12:30	321	29	77	2,2	14,53	2,32	0,6	1007,51	-1,84	2,32	14,04	4,23	9,0	0,00	0,0
2012-03-12 13:00	328	29	77	6,9	14,63	2,32	0,6	1008,51	-1,84	-8,13	14,14	4,23	7,3	0,00	0,0
2012-03-12 13:30	327	29	80	3,1	14,63	2,32	0,6	1008,51	-1,30	-0,51	14,14	4,45	8,3	0,00	0,0
2012-03-12 14:00	286	29	83	4,3	14,63	2,22	0,6	1008,51	-0,88	-4,05	14,14	4,57	6,9	0,00	0,0
2012-03-12 14:30	1	29	80	5,0	14,73	2,72	0,6	1008,51	-0,91	-5,12	14,24	4,85	7,1	0,00	0,0
2012-03-12 15:00	316	29	78	1,8	14,73	2,52	0,6	1008,51	-1,46	2,52	14,24	4,50	8,7	0,00	0,0
2012-03-12 15:30	15	29	79	5,2	14,83	2,12	0,6	1008,51	-1,67	-5,87	14,34	4,17	7,3	0,00	0,0
2012-03-12 16:00	0	29	93	1,4	14,93	1,12	0,6	1008,51	-0,34	1,12	14,44	4,25	6,8	0,00	0,0
2012-03-12 16:30	351	29	99	1,2	15,03	0,92	0,6	1008,51	0,35	0,92	14,54	4,56	4,1	0,00	0,0
2012-03-12 17:00	343	29	100	0,0	15,03	0,92	0,6	1007,51	0,49	0,92	14,54	4,64	3,9	0,00	0,0
2012-03-12 17:30	326	29	100	0,0	15,13	1,02	0,6	1007,51	0,59	1,02	14,64	4,75	4,3	0,00	0,0
2012-03-12 18:00	328	29	100	1,4	15,13	1,12	0,6	1007,51	0,69	1,12	14,64	4,85	3,7	0,00	0,0
2012-03-12 18:30	331	29	99	2,4	15,13	1,52	0,6	1007,51	0,95	-0,21	14,64	5,16	4,7	0,00	0,0
2012-03-12 19:00	336	29	99	2,6	15,13	1,42	0,6	1007,51	0,85	-0,31	14,64	5,06	5,6	0,00	0,0
2012-03-12 19:30	316	29	100	0,0	15,23	1,22	0,6	1007,51	0,79	1,22	14,74	4,95	4,5	0,00	0,0
2012-03-12 20:00	318	29	100	2,0	15,23	1,02	0,6	1007,51	0,59	1,02	14,74	4,75	4,5	0,00	0,0
2012-03-12 20:30	313	29	100	2,6	15,23	0,92	0,6	1006,51	0,49	-0,84	14,74	4,64	4,1	0,00	0,0
2012-03-12 21:00	322	29	100	4,1	15,23	1,02	0,6	1006,51	0,59	-5,49	14,74	4,75	5,2	0,00	0,0
2012-03-12 21:30	351	29	100	2,2	15,23	0,92	0,6	1006,51	0,49	0,92	14,74	4,64	5,6	0,00	0,0
2012-03-12 22:00	305	29	100	2,6	15,23	0,92	0,6	1005,51	0,49	-0,84	14,74	4,64	5,6	0,00	0,0
2012-03-12 22:30	356	29	100	1,6	15,23	0,92	0,6	1005,51	0,49	0,92	14,74	4,64	4,7	0,00	0,0
2012-03-12 23:00	308	29	100	1,4	15,23	1,32	0,6	1005,51	0,89	1,32	14,74	5,05	6,0	0,00	0,0
2012-03-12 23:30	315	29	100	2,2	15,23	1,32	0,6	1005,51	0,89	1,32	14,74	5,05	4,9	0,00	0,0
2012-03-13 00:00	294	29	100	1,6	15,13	1,62	0,6	1006,51	1,19	1,62	14,64	5,35	4,7	0,00	0,0
2012-03-13 00:30	344	30	100	1,8	15,13	1,62	0,6	1005,51	1,19	1,62	14,68	5,35	5,2	0,00	0,0
2012-03-13 01:00	325	30	100	3,7	15,03	1,32	0,6	1005,51	0,89	-3,95	14,58	5,05	6,0	0,00	0,0
2012-03-13 01:30	356	30	100	2,8	14,93	1,42	0,6	1006,51	0,99	-1,49	14,48	5,15	7,9	0,00	0,0
2012-03-13 02:00	320	29	94	2,0	14,93	1,52	0,6	1006,51	0,21	1,52	14,44	4,73	6,6	0,00	0,0
2012-03-13 02:30	332	29	90	1,8	14,83	1,52	0,6	1005,51	-0,41	1,52	14,34	4,41	7,5	0,00	0,0
2012-03-13 03:00	326	29	86	3,0	14,73	1,52	0,6	1006,51	-1,06	-1,38	14,24	4,09	6,9	0,00	0,0
2012-03-13 03:30	338	29	87	4,5	14,63	1,52	0,6	1005,51	-0,89	-6,00	14,14	4,17	7,5	0,00	0,0
2012-03-13 04:00	344	29	83	3,7	14,53	1,52	0,6	1006,51	-1,56	-3,72	14,04	3,87	8,3	0,00	0,0
2012-03-13 04:30	336	30	82	6,9	14,53	1,32	0,6	1006,51	-1,92	-9,47	14,08	3,59	8,1	0,00	0,0
2012-03-13 05:00	334	30	85	6,8	14,53	0,82	0,6	1006,51	-1,91	-10,14	14,08	3,32	9,8	0,00	0,0
2012-03-13 05:30	351	30	82	5,0	14,43	0,61	0,6	1006,51	-2,61	-7,76	13,98	2,89	10,4	0,00	0,0
2012-03-13 06:00	322	29	91	3,3	14,63	0,11	0,6	1007,51	-1,64	-4,13	14,14	3,09	8,9	0,00	0,0
2012-03-13 06:30	3	29	86	3,3	14,73	-0,49	0,6	1008,51	-3,02	-4,81	14,24	2,09	7,7	0,00	0,0
2012-03-13 07:00	344	29	68	2,8	14,93	-0,59	0,6	1008,51	-6,35	-3,67	14,44	0,73	8,1	0,00	0,0
2012-03-13 07:30	351	29	93	4,3	14,93	-1,69	0,6	1009,51	-3,11	-8,74	14,44	1,45	8,5	0,00	0,0
2012-03-13 08:00	311	29	91	1,8	15,03	-1,79	0,6	1010,51	-3,51	-1,79	14,54	1,19	5,8	0,00	0,0
2012-03-13 08:30	336	29	74	5,4	15,13	-1,29	0,6	1010,51	-5,87	-10,84	14,64	0,42	7,5	0,00	0,0
2012-03-13 09:00	2	29	74	2,2	15,13	-1,29	0,6	1011,51	-5,87	-1,29	14,64	0,42	7,3	0,00	0,0
2012-03-13 09:30	326	29	86	1,4	15,03	-1,69	0,6	1012,51	-4,19	-1,69	14,54	0,89	8,1	0,00	0,0
2012-03-13 10:00	329	29	75	4,1	15,03	-1,29	0,6	1012,51	-5,68	-8,26	14,54	0,49	7,9	0,00	0,0
2012-03-13 10:30	31	29	66	4,3	15,03	-0,99	0,6	1013,51	-7,14	-7,90	14,54	0,20	8,5	0,00	0,0
2012-03-13 11:00	356	29	63	4,7	15,03	-0,59	0,6	1014,51	-7,39	-8,60	14,54	0,42	7,5	0,00	0,0
2012-03-13 11:30	332	29	60	5,6	15,03	-0,69	0,6	1014,51	-8,15	-10,07	14,54	0,14	9,4	0,00	0,0

Datum	Vindrikt °	Fukt inne Rh%	Fukt ute Rh%	Vindhast m/s	Temp in °C	Temp ute °C	Nb. Mån mm	Tryck Mbar	Daggp °C	Kyleffekt °C	Vix inne °C	Vix ute °C	Vindby m/s	Korr lufttryck	Nederb./dygn mm
2012-03-13 12:00	317	29	61	5,4	15,03	0,01	0,6	1014,51	-7,26	-9,18	14,54	0,90	8,7	0,00	0,0
2012-03-13 12:30	323	29	61	2,4	14,93	-0,09	0,6	1015,51	-7,36	-1,90	14,44	0,80	7,3	0,00	0,0
2012-03-13 13:00	351	29	59	4,3	14,93	-0,29	0,6	1015,51	-8,00	-7,06	14,44	0,49	7,3	0,00	0,0
2012-03-13 13:30	317	29	57	2,6	14,93	0,11	0,6	1016,51	-8,09	-1,69	14,44	0,78	8,7	0,00	0,0
2012-03-13 14:00	317	29	55	3,9	14,93	0,61	0,6	1016,51	-8,11	-4,77	14,44	1,17	9,0	0,00	0,0
2012-03-13 14:30	285	29	58	5,8	14,93	0,21	0,6	1016,51	-7,76	-8,92	14,44	0,93	10,9	0,00	0,0
2012-03-13 15:00	326	29	60	3,3	14,93	-0,39	0,6	1016,51	-7,87	-4,70	14,44	0,44	8,3	0,00	0,0
2012-03-13 15:30	285	28	59	2,0	14,83	-0,39	0,6	1016,51	-8,09	-0,39	14,30	0,39	7,1	0,00	0,0
2012-03-13 16:00	338	28	62	4,5	14,83	-0,19	0,6	1017,52	-7,23	-8,10	14,30	0,76	6,9	0,00	0,0
2012-03-13 16:30	331	28	65	2,8	14,93	-0,39	0,6	1017,52	-6,78	-3,46	14,40	0,74	6,4	0,00	0,0
2012-03-13 17:00	325	29	60	3,1	15,03	-0,79	0,6	1017,52	-8,24	-3,89	14,54	0,04	6,2	0,00	0,0
2012-03-13 17:30	327	28	65	1,2	15,03	-1,19	0,6	1017,52	-7,54	-1,19	14,50	-0,06	5,6	0,00	0,0
2012-03-13 18:00	321	29	69	1,8	15,13	-1,39	0,6	1017,52	-6,92	-1,39	14,64	-0,01	4,3	0,00	0,0
2012-03-13 18:30	20	29	71	2,0	15,23	-1,69	0,6	1017,52	-6,81	-1,69	14,74	-0,18	4,9	0,00	0,0
2012-03-13 19:00	356	29	83	0,0	15,23	-2,19	0,6	1018,52	-5,17	-2,19	14,74	0,16	3,7	0,00	0,0
2012-03-13 19:30	8	29	92	0,0	15,23	-2,59	0,6	1018,52	-4,15	-2,59	14,74	0,47	4,5	0,00	0,0
2012-03-13 20:00	343	29	92	0,0	15,33	-2,49	0,6	1018,52	-4,05	-2,49	14,84	0,57	1,8	0,00	0,0
2012-03-13 20:30	331	29	92	0,0	15,33	-2,69	0,6	1018,52	-4,25	-2,69	14,84	0,37	2,6	0,00	0,0
2012-03-13 21:00	351	29	91	0,0	15,43	-2,89	0,6	1018,52	-4,60	-2,89	14,94	0,09	1,8	0,00	0,0
2012-03-13 21:30	330	29	89	0,0	15,43	-2,89	0,6	1018,52	-4,90	-2,89	14,94	-0,08	2,4	0,00	0,0
2012-03-13 22:00	335	29	88	0,0	15,43	-3,09	0,6	1018,52	-5,25	-3,09	14,94	-0,35	2,0	0,00	0,0
2012-03-13 22:30	7	29	90	3,0	15,43	-3,29	0,6	1018,52	-5,14	-6,62	14,94	-0,40	3,9	0,00	0,0
2012-03-13 23:00	319	29	87	0,0	15,43	-3,39	0,6	1019,52	-5,70	-3,39	14,94	-0,73	4,3	0,00	0,0
2012-03-13 23:30	336	29	88	0,0	15,43	-3,39	0,6	1019,52	-5,55	-3,39	14,94	-0,65	2,8	0,00	0,0
2012-03-14 00:00	351	29	90	3,3	15,33	-3,39	0,6	1019,52	-5,24	-8,09	14,84	-0,50	3,5	0,00	0,0
2012-03-14 00:30	336	28	86	4,9	15,13	-3,19	0,6	1019,52	-5,66	-11,82	14,60	-0,61	6,0	0,00	0,0
2012-03-14 01:00	322	28	85	0,0	15,03	-3,39	0,6	1019,52	-6,02	-3,39	14,50	-0,89	4,7	0,00	0,0
2012-03-14 01:30	315	28	81	2,8	14,93	-3,49	0,6	1019,52	-6,77	-6,84	14,40	-1,29	4,1	0,00	0,0
2012-03-14 02:00	344	28	80	0,0	14,93	-3,79	0,6	1019,52	-7,23	-3,79	14,40	-1,66	3,1	0,00	0,0
2012-03-14 02:30	294	28	74	1,6	14,93	-3,89	0,6	1019,52	-8,37	-3,89	14,40	-2,18	2,0	0,00	0,0
2012-03-14 03:00	336	28	72	1,6	14,93	-3,69	0,6	1020,52	-8,54	-3,69	14,40	-2,11	3,1	0,00	0,0
2012-03-14 03:30	320	28	73	0,0	15,03	-3,89	0,6	1020,52	-8,55	-3,89	14,50	-2,25	2,8	0,00	0,0
2012-03-14 04:00	351	28	74	2,0	15,03	-3,99	0,6	1020,52	-8,47	-3,99	14,50	-2,28	4,3	0,00	0,0
2012-03-14 04:30	347	28	76	0,0	15,03	-4,39	0,6	1020,52	-8,50	-4,39	14,50	-2,54	2,4	0,00	0,0
2012-03-14 05:00	329	28	74	0,0	15,13	-4,79	0,6	1020,52	-9,24	-4,79	14,60	-3,08	1,2	0,00	0,0
2012-03-14 05:30	17	28	68	0,0	15,23	-4,49	0,6	1020,52	-10,07	-4,49	14,70	-3,18	3,0	0,00	0,0
2012-03-14 06:00	4	28	67	0,0	15,43	-4,59	0,6	1020,52	-10,36	-4,59	14,90	-3,34	2,8	0,00	0,0
2012-03-14 06:30	356	28	69	0,0	15,63	-4,69	0,6	1020,52	-10,07	-4,69	15,10	-3,31	2,2	0,00	0,0
2012-03-14 07:00	47	28	70	0,0	15,73	-5,19	0,6	1021,52	-10,36	-5,19	15,20	-3,75	1,2	0,00	0,0
2012-03-14 07:30	53	28	73	0,0	15,83	-5,09	0,6	1021,52	-9,71	-5,09	15,30	-3,45	0,0	0,00	0,0
2012-03-14 08:00	351	28	74	0,0	15,93	-4,19	0,6	1021,52	-8,66	-4,19	15,40	-2,48	0,0	0,00	0,0
2012-03-14 08:30	130	28	74	0,0	15,93	-3,19	0,6	1021,52	-7,70	-3,19	15,40	-1,48	0,0	0,00	0,0
2012-03-14 09:00	277	28	74	0,0	16,03	-2,39	0,6	1021,52	-6,93	-2,39	15,50	-0,68	0,0	0,00	0,0
2012-03-14 09:30	310	28	69	0,0	16,03	-1,79	0,6	1021,52	-7,30	-1,79	15,50	-0,41	0,0	0,00	0,0
2012-03-14 10:00	286	28	67	0,0	16,03	-1,39	0,6	1021,52	-7,31	-1,39	15,50	-0,14	1,2	0,00	0,0
2012-03-14 10:30	307	28	65	0,0	16,03	-1,29	0,6	1021,52	-7,63	-1,29	15,50	-0,16	0,0	0,00	0,0
2012-03-14 11:00	347	28	64	0,0	15,93	-0,89	0,6	1021,52	-7,46	-0,89	15,40	0,18	1,4	0,00	0,0
2012-03-14 11:30	328	28	62	0,0	15,93	-0,39	0,6	1021,52	-7,42	-0,39	15,40	0,56	1,4	0,00	0,0
2012-03-14 12:00	194	28	61	0,0	15,93	-0,09	0,6	1021,52	-7,36	-0,09	15,40	0,80	1,6	0,00	0,0
2012-03-14 12:30	313	28	58	0,0	15,93	0,41	0,6	1020,52	-7,58	0,41	15,40	1,13	2,0	0,00	0,0

Datum	Vindrikt °	Fukt inne Rh%	Fukt ute Rh%	Vindhast m/s	Temp in °C	Temp ute °C	Nb. Mån mm	Tryck Mbar	Daggp °C	Kyleffekt °C	Vix inne °C	Vix ute °C	Vindby m/s	Korr lufttryck	Nederb./dygn mm
2012-03-14 13:00	329	28	57	0,0	15,93	0,21	0,6	1020,52	-8,00	0,21	15,40	0,88	1,8	0,00	0,0
2012-03-14 13:30	190	28	61	2,6	15,93	0,41	0,6	1020,52	-6,89	-1,37	15,40	1,30	2,6	0,00	0,0
2012-03-14 14:00	280	28	61	0,0	15,93	0,41	0,6	1020,52	-6,89	0,41	15,40	1,30	2,8	0,00	0,0
2012-03-14 14:30	293	28	74	0,0	15,93	0,21	0,6	1020,52	-4,42	0,21	15,40	1,92	2,0	0,00	0,0
2012-03-14 15:00	245	28	80	0,0	15,93	0,01	0,6	1019,52	-3,53	0,01	15,40	2,14	0,0	0,00	0,0
2012-03-14 15:30	128	28	82	0,0	15,93	-0,19	0,6	1019,52	-3,39	-0,19	15,40	2,09	1,6	0,00	0,0
2012-03-14 16:00	163	28	87	0,0	15,93	-0,49	0,6	1019,52	-2,86	-0,49	15,40	2,17	2,0	0,00	0,0
2012-03-14 16:30	158	28	89	1,4	15,83	-0,89	0,6	1018,52	-2,93	-0,89	15,30	1,93	2,8	0,00	0,0
2012-03-14 17:00	151	28	92	0,0	15,83	-0,99	0,6	1018,52	-2,57	-0,99	15,30	2,07	2,6	0,00	0,0
2012-03-14 17:30	160	28	94	0,0	15,83	-0,99	0,6	1018,52	-2,27	-0,99	15,30	2,23	2,0	0,00	0,0
2012-03-14 18:00	140	28	95	0,0	15,83	-1,29	0,6	1018,52	-2,42	-1,29	15,30	2,02	1,8	0,00	0,0
2012-03-14 18:30	142	28	96	0,0	15,93	-1,29	0,6	1017,52	-2,27	-1,29	15,40	2,10	3,1	0,00	0,0
2012-03-14 19:00	146	28	97	0,0	15,93	-1,29	0,6	1017,52	-2,13	-1,29	15,40	2,18	0,0	0,00	0,0
2012-03-14 19:30	145	28	97	0,0	15,93	-1,29	0,6	1017,52	-2,13	-1,29	15,40	2,18	0,0	0,00	0,0
2012-03-14 20:00	144	28	98	0,0	16,03	-1,09	0,6	1017,52	-1,79	-1,09	15,50	2,47	0,0	0,00	0,0
2012-03-14 20:30	144	28	98	0,0	16,03	-1,09	0,6	1017,52	-1,79	-1,09	15,50	2,47	0,0	0,00	0,0
2012-03-14 21:00	145	28	98	0,0	16,03	-1,19	0,6	1017,52	-1,89	-1,19	15,50	2,37	0,0	0,00	0,0
2012-03-14 21:30	145	28	99	0,0	15,93	-1,19	0,6	1017,52	-1,74	-1,19	15,40	2,46	0,0	0,00	0,0
2012-03-14 22:00	145	28	99	0,0	15,93	-1,19	0,6	1017,52	-1,74	-1,19	15,40	2,46	0,0	0,00	0,0
2012-03-14 22:30	145	28	99	0,0	15,93	-1,19	0,6	1017,52	-1,74	-1,19	15,40	2,46	0,0	0,00	0,0
2012-03-14 23:00	245	28	100	0,0	15,93	-0,99	0,6	1016,51	-1,40	-0,99	15,40	2,74	0,0	0,00	0,0
2012-03-14 23:30	179	28	100	0,0	15,83	-0,89	0,6	1016,51	-1,30	-0,89	15,30	2,84	0,0	0,00	0,0
2012-03-15 00:00	178	28	100	0,0	15,83	-0,79	0,6	1016,51	-1,20	-0,79	15,30	2,94	0,0	0,00	0,0
2012-03-15 00:30	178	28	100	0,0	15,73	-0,69	0,6	1016,51	-1,10	-0,69	15,20	3,04	0,0	0,00	0,0
2012-03-15 01:00	151	28	100	0,0	15,73	-0,79	1,2	1016,51	-1,20	-0,79	15,20	2,94	2,6	0,60	0,6
2012-03-15 01:30	151	28	100	0,0	15,63	-0,49	1,2	1016,51	-0,90	-0,49	15,10	3,24	0,0	0,60	0,6
2012-03-15 02:00	151	28	100	0,0	15,63	-0,29	1,2	1016,51	-0,70	-0,29	15,10	3,44	0,0	0,00	0,6
2012-03-15 02:30	180	28	100	0,0	15,53	0,01	1,2	1016,51	-0,41	0,01	15,00	3,74	0,0	0,00	0,6
2012-03-15 03:00	224	29	100	0,0	15,53	0,11	1,2	1015,51	-0,31	0,11	15,04	3,84	0,0	0,00	0,6
2012-03-15 03:30	224	29	100	0,0	15,53	0,21	1,2	1015,51	-0,21	0,21	15,04	3,94	0,0	0,00	0,6
2012-03-15 04:00	224	28	100	0,0	15,53	0,21	1,2	1015,51	-0,21	0,21	15,00	3,94	0,0	0,00	0,6
2012-03-15 04:30	261	29	100	0,0	15,53	0,21	1,2	1015,51	-0,21	0,21	15,04	3,94	0,0	0,00	0,6
2012-03-15 05:00	261	29	100	0,0	15,63	0,31	1,2	1015,51	-0,11	0,31	15,14	4,04	0,0	0,00	0,6
2012-03-15 05:30	261	29	100	0,0	15,63	0,51	1,2	1014,51	0,09	0,51	15,14	4,24	0,0	0,00	0,6
2012-03-15 06:00	261	29	100	0,0	15,83	0,61	1,2	1014,51	0,19	0,61	15,34	4,34	0,0	0,00	0,6
2012-03-15 06:30	260	29	100	0,0	16,03	0,72	1,2	1014,51	0,29	0,72	15,54	4,44	0,0	0,00	0,6
2012-03-15 07:00	260	29	100	0,0	16,13	0,92	1,2	1014,51	0,49	0,92	15,64	4,64	0,0	0,00	0,6
2012-03-15 07:30	260	29	100	0,0	16,23	1,12	1,2	1014,51	0,69	1,12	15,74	4,85	0,0	0,00	0,6
2012-03-15 08:00	260	29	100	0,0	16,23	1,42	1,2	1014,51	0,99	1,42	15,74	5,15	0,0	0,00	0,6
2012-03-15 08:30	260	29	100	0,0	16,33	1,82	1,2	1014,51	1,39	1,82	15,84	5,55	0,0	0,00	0,6
2012-03-15 09:00	213	29	100	0,0	16,33	2,52	1,2	1014,51	2,09	2,52	15,84	6,25	1,4	0,00	0,6
2012-03-15 09:30	188	29	100	0,0	16,33	2,62	1,2	1014,51	2,19	2,62	15,84	6,35	1,6	0,00	0,6
2012-03-15 10:00	208	29	100	0,0	16,33	3,12	1,2	1013,51	2,69	3,12	15,84	6,85	2,2	0,00	0,6
2012-03-15 10:30	187	29	100	0,0	16,33	3,72	1,2	1013,51	3,29	3,72	15,84	7,45	1,6	0,00	0,6
2012-03-15 11:00	159	29	100	0,0	16,33	3,72	1,2	1013,51	3,29	3,72	15,84	7,45	3,9	0,00	0,6
2012-03-15 11:30	145	29	100	1,2	16,33	4,02	1,2	1013,51	3,59	4,02	15,84	7,75	2,8	0,00	0,6
2012-03-15 12:00	175	29	100	0,0	16,33	4,42	1,2	1013,51	3,98	4,42	15,84	8,15	2,8	0,00	0,6
2012-03-15 12:30	183	29	100	0,0	16,23	4,42	1,2	1013,51	3,98	4,42	15,74	8,15	3,7	0,00	0,6
2012-03-15 13:00	159	29	100	1,2	16,23	4,72	1,2	1013,51	4,28	4,72	15,74	8,45	3,5	0,00	0,6
2012-03-15 13:30	188	29	96	1,8	16,23	4,82	1,2	1012,51	3,78	4,82	15,74	8,20	3,9	0,00	0,6

Datum	Vindrikt °	Fukt inne Rh%	Fukt ute Rh%	Vindhast m/s	Temp in °C	Temp ute °C	Nb. Mån mm	Tryck Mbar	Daggp °C	Kyleffekt °C	Vix inne °C	Vix ute °C	Vindby m/s	Korr lufttryck	Nederb./dygn mm
2012-03-15 14:00	191	29	93	2,4	16,23	5,32	1,2	1012,51	3,81	3,80	15,74	8,45	3,1	0,00	0,6
2012-03-15 14:30	184	29	89	0,0	16,23	5,32	1,2	1012,51	3,17	5,32	15,74	8,13	3,9	0,00	0,6
2012-03-15 15:00	165	29	88	0,0	16,23	5,42	1,2	1011,51	3,10	5,42	15,74	8,15	2,4	0,00	0,6
2012-03-15 15:30	141	29	86	1,2	16,23	5,62	1,2	1011,51	2,96	5,62	15,74	8,20	2,0	0,00	0,6
2012-03-15 16:00	182	29	84	1,4	16,23	5,62	1,2	1011,51	2,62	5,62	15,74	8,05	2,0	0,00	0,6
2012-03-15 16:30	184	29	83	0,0	16,23	5,42	1,2	1010,51	2,25	5,42	15,74	7,77	1,6	0,00	0,6
2012-03-15 17:00	197	29	83	0,0	16,23	4,92	1,2	1010,51	1,76	4,92	15,74	7,27	2,2	0,00	0,6
2012-03-15 17:30	150	29	85	0,0	16,13	4,52	1,2	1009,51	1,71	4,52	15,64	7,02	2,4	0,00	0,6
2012-03-15 18:00	190	29	87	0,0	16,13	4,12	1,2	1009,51	1,66	4,12	15,64	6,77	1,6	0,00	0,6
2012-03-15 18:30	168	29	89	0,0	16,13	3,82	1,2	1009,51	1,69	3,82	15,64	6,63	1,8	0,00	0,6
2012-03-15 19:00	137	29	90	0,0	16,13	3,52	1,2	1008,51	1,56	3,52	15,64	6,41	1,2	0,00	0,6
2012-03-15 19:30	161	29	90	0,0	16,13	3,32	1,2	1008,51	1,36	3,32	15,64	6,21	1,2	0,00	0,6
2012-03-15 20:00	137	29	90	0,0	16,23	3,02	1,2	1008,51	1,07	3,02	15,74	5,91	1,2	0,00	0,6
2012-03-15 20:30	162	29	90	0,0	16,23	2,82	1,2	1008,51	0,87	2,82	15,74	5,71	1,2	0,00	0,6
2012-03-15 21:00	143	29	89	0,0	16,23	2,82	1,2	1007,51	0,71	2,82	15,74	5,63	2,6	0,00	0,6
2012-03-15 21:30	147	29	85	0,0	16,23	2,92	1,2	1007,51	0,15	2,92	15,74	5,42	2,6	0,00	0,6
2012-03-15 22:00	117	29	83	0,0	16,23	3,02	1,2	1006,51	-0,09	3,02	15,74	5,37	1,2	0,00	0,6
2012-03-15 22:30	141	29	82	0,0	16,23	2,82	1,2	1006,51	-0,46	2,82	15,74	5,09	1,8	0,00	0,6
2012-03-15 23:00	134	29	82	0,0	16,23	2,42	1,2	1006,51	-0,85	2,42	15,74	4,69	2,2	0,00	0,6
2012-03-15 23:30	118	29	83	0,0	16,23	2,22	1,2	1006,51	-0,88	2,22	15,74	4,57	1,4	0,00	0,6
2012-03-16 00:00	113	29	84	0,0	16,23	2,12	1,2	1006,51	-0,80	2,12	15,74	4,54	1,4	0,00	0,0
2012-03-16 00:30	56	29	84	0,0	16,13	1,92	1,2	1006,51	-1,00	1,92	15,64	4,34	1,2	0,00	0,0
2012-03-16 01:00	56	29	86	0,0	16,13	1,32	1,2	1005,51	-1,25	1,32	15,64	3,89	0,0	0,00	0,0
2012-03-16 01:30	56	29	87	0,0	16,13	0,72	1,2	1005,51	-1,68	0,72	15,64	3,37	0,0	0,00	0,0
2012-03-16 02:00	93	29	87	0,0	16,03	1,22	1,2	1004,51	-1,19	1,22	15,54	3,87	1,2	0,00	0,0
2012-03-16 02:30	101	29	87	0,0	16,03	1,32	1,2	1004,51	-1,09	1,32	15,54	3,97	1,2	0,00	0,0
2012-03-16 03:00	104	29	85	0,0	16,03	0,92	1,2	1003,51	-1,81	0,92	15,54	3,42	0,0	0,00	0,0
2012-03-16 03:30	115	29	87	0,0	15,93	1,02	1,2	1003,51	-1,38	1,02	15,44	3,67	1,2	0,00	0,0
2012-03-16 04:00	112	29	86	0,0	15,93	1,22	1,2	1003,51	-1,35	1,22	15,44	3,79	1,4	0,00	0,0
2012-03-16 04:30	118	29	86	0,0	15,93	1,12	1,2	1002,51	-1,45	1,12	15,44	3,69	1,2	0,00	0,0
2012-03-16 05:00	195	29	86	0,0	15,93	1,42	1,2	1002,51	-1,15	1,42	15,44	3,99	6,2	0,00	0,0
2012-03-16 05:30	178	29	82	1,4	15,93	1,92	1,2	1002,51	-1,34	1,92	15,44	4,19	3,7	0,00	0,0
2012-03-16 06:00	323	29	81	0,0	16,13	2,02	1,2	1002,51	-1,42	2,02	15,64	4,22	2,2	0,00	0,0
2012-03-16 06:30	335	29	88	3,0	16,33	2,72	1,2	1003,51	0,45	-0,07	15,84	5,45	5,8	0,00	0,0
2012-03-16 07:00	278	29	95	0,0	16,43	2,12	1,2	1003,51	0,95	2,12	15,94	5,42	5,8	0,00	0,0
2012-03-16 07:30	179	29	94	0,0	16,43	2,12	1,2	1003,51	0,80	2,12	15,94	5,33	3,3	0,00	0,0
2012-03-16 08:00	184	29	94	1,6	16,53	2,62	1,2	1003,51	1,30	2,62	16,04	5,84	3,0	0,00	0,0
2012-03-16 08:30	271	29	83	0,0	16,53	3,32	1,2	1003,51	0,20	3,32	16,04	5,67	3,9	0,00	0,0
2012-03-16 09:00	296	29	69	1,2	16,53	3,62	1,2	1003,51	-2,14	3,62	16,04	5,00	6,9	0,00	0,0
2012-03-16 09:30	301	29	64	4,7	16,43	3,92	1,2	1002,51	-2,92	-3,02	15,94	4,98	6,2	0,00	0,0
2012-03-16 10:00	305	29	63	3,5	16,33	4,12	1,2	1002,51	-2,95	0,39	15,84	5,12	8,1	0,00	0,0
2012-03-16 10:30	341	29	62	3,0	16,23	4,32	1,2	1003,51	-2,99	1,68	15,74	5,26	6,6	0,00	0,0
2012-03-16 11:00	351	29	68	3,0	16,23	4,32	1,2	1003,51	-1,68	1,68	15,74	5,63	9,0	0,00	0,0
2012-03-16 11:30	336	29	75	3,9	16,23	3,72	1,2	1004,51	-0,86	-1,15	15,74	5,49	5,2	0,00	0,0
2012-03-16 12:00	341	29	80	2,6	16,13	3,62	1,2	1004,51	-0,04	2,01	15,64	5,75	8,9	0,00	0,0
2012-03-16 12:30	316	29	80	3,5	16,13	3,62	1,2	1004,51	-0,04	-0,18	15,64	5,75	6,0	0,00	0,0
2012-03-16 13:00	315	29	71	1,4	16,13	4,32	1,2	1005,51	-1,07	4,32	15,64	5,83	7,3	0,00	0,0
2012-03-16 13:30	315	29	70	2,4	16,13	4,02	1,2	1005,51	-1,56	2,43	15,64	5,46	6,0	0,00	0,0
2012-03-16 14:00	351	29	77	0,0	16,13	3,32	1,2	1005,51	-0,87	3,32	15,64	5,23	5,4	0,00	0,0
2012-03-16 14:30	328	29	72	0,0	16,13	3,62	1,2	1005,51	-1,54	3,62	15,64	5,19	3,9	0,00	0,0

Datum	Vindrikt °	Fukt inne Rh%	Fukt ute Rh%	Vindhast m/s	Temp in °C	Temp ute °C	Nb. Mån mm	Tryck Mbar	Dagggp °C	Kyleffekt °C	Vix inne °C	Vix ute °C	Vindby m/s	Korr lufttryck	Nederb./dygn mm
2012-03-16 15:00	336	29	70	0,0	16,13	3,72	1,2	1005,51	-1,84	3,72	15,64	5,16	3,9	0,00	0,0
2012-03-16 15:30	332	29	73	1,8	16,23	3,52	1,2	1005,51	-1,44	3,52	15,74	5,16	3,5	0,00	0,0
2012-03-16 16:00	284	29	77	1,2	16,13	3,32	1,2	1005,51	-0,87	3,32	15,64	5,23	4,3	0,00	0,0
2012-03-16 16:30	328	29	78	0,0	16,13	3,22	1,2	1005,51	-0,79	3,22	15,64	5,20	3,5	0,00	0,0
2012-03-16 17:00	312	29	82	1,4	16,13	2,82	1,2	1004,51	-0,46	2,82	15,64	5,09	4,1	0,00	0,0
2012-03-16 17:30	333	29	87	0,0	16,23	2,52	1,2	1004,51	0,09	2,52	15,74	5,17	2,6	0,00	0,0
2012-03-16 18:00	334	29	89	0,0	16,23	2,02	1,2	1004,51	-0,08	2,02	15,74	4,83	1,4	0,00	0,0
2012-03-16 18:30	356	29	90	0,0	16,23	1,42	1,2	1004,51	-0,51	1,42	15,74	4,31	0,0	0,00	0,0
2012-03-16 19:00	128	29	92	0,0	16,33	0,92	1,2	1003,51	-0,69	0,92	15,84	3,97	1,2	0,00	0,0
2012-03-16 19:30	127	29	94	0,0	16,33	0,82	1,2	1002,51	-0,49	0,82	15,84	4,03	0,0	0,00	0,0
2012-03-16 20:00	116	29	95	0,0	16,33	-0,39	1,2	1002,51	-1,53	-0,39	15,84	2,92	0,0	0,00	0,0
2012-03-16 20:30	110	29	98	0,0	16,33	0,01	1,2	1001,51	-0,69	0,01	15,84	3,57	0,0	0,00	0,0
2012-03-16 21:00	116	29	99	1,2	16,33	0,31	1,2	1001,51	-0,25	0,31	15,84	3,96	2,2	0,00	0,0
2012-03-16 21:30	116	29	100	2,4	16,43	0,41	1,2	1000,51	-0,01	-1,37	15,94	4,14	3,5	0,00	0,0
2012-03-16 22:00	125	29	99	1,2	16,43	0,51	1,2	1000,51	-0,05	0,51	15,94	4,16	3,9	0,00	0,0
2012-03-16 22:30	108	29	94	3,1	16,53	0,92	1,2	999,51	-0,39	-2,03	16,04	4,13	5,0	0,00	0,0
2012-03-16 23:00	144	29	91	2,6	16,53	1,22	1,2	998,51	-0,55	-0,53	16,04	4,19	6,0	0,00	0,0
2012-03-16 23:30	139	29	84	4,9	16,43	1,82	1,2	998,51	-1,10	-5,63	15,94	4,24	8,5	0,00	0,0
2012-03-17 00:00	138	29	88	4,3	16,33	1,72	1,2	997,50	-0,53	-4,65	15,84	4,45	6,9	0,00	0,0
2012-03-17 00:30	151	29	94	3,0	16,33	1,52	1,2	997,50	0,21	-1,38	15,84	4,73	6,0	0,00	0,0
2012-03-17 01:00	139	29	98	3,9	16,23	1,52	1,2	996,50	0,80	-3,72	15,74	5,07	5,4	0,00	0,0
2012-03-17 01:30	124	29	97	2,4	16,13	1,42	1,2	996,50	0,56	-0,31	15,64	4,89	5,2	0,00	0,0
2012-03-17 02:00	148	29	97	1,4	16,13	1,32	1,2	996,50	0,46	1,32	15,64	4,79	4,1	0,00	0,0
2012-03-17 02:30	119	29	97	1,4	16,13	1,22	1,2	995,50	0,36	1,22	15,64	4,69	4,5	0,00	0,0
2012-03-17 03:00	98	29	96	0,0	16,13	1,02	1,2	995,50	0,01	1,02	15,64	4,40	3,3	0,00	0,0
2012-03-17 03:30	91	29	97	0,0	16,03	0,61	1,2	995,50	-0,24	0,61	15,54	4,09	1,6	0,00	0,0
2012-03-17 04:00	98	29	97	0,0	16,03	0,31	1,2	994,50	-0,54	0,31	15,54	3,79	1,4	0,00	0,0
2012-03-17 04:30	112	29	99	0,0	16,03	0,11	1,2	994,50	-0,45	0,11	15,54	3,76	1,6	0,00	0,0
2012-03-17 05:00	79	29	99	0,0	16,03	0,41	1,2	994,50	-0,15	0,41	15,54	4,06	0,0	0,00	0,0
2012-03-17 05:30	173	29	98	1,4	16,13	-0,09	1,2	994,50	-0,79	-0,09	15,64	3,47	1,4	0,00	0,0
2012-03-17 06:00	178	29	99	0,0	16,33	0,61	1,2	994,50	0,05	0,61	15,84	4,26	3,3	0,00	0,0
2012-03-17 06:30	267	29	97	0,0	16,53	1,12	1,2	994,50	0,26	1,12	16,04	4,59	3,0	0,00	0,0
2012-03-17 07:00	201	29	92	1,4	16,63	1,12	1,2	994,50	-0,49	1,12	16,14	4,17	2,4	0,00	0,0
2012-03-17 07:30	250	29	84	0,0	16,63	1,62	1,2	994,50	-1,29	1,62	16,14	4,04	4,9	0,00	0,0
2012-03-17 08:00	274	29	79	1,2	16,53	1,92	1,2	994,50	-1,87	1,92	16,04	3,97	4,3	0,00	0,0
2012-03-17 08:30	273	29	61	2,0	16,53	2,72	1,2	995,50	-4,72	2,72	16,04	3,60	5,8	0,00	0,0
2012-03-17 09:00	309	29	59	4,3	16,43	3,32	1,2	995,50	-4,63	-2,72	15,94	4,09	9,0	0,00	0,0
2012-03-17 09:30	351	29	63	2,4	16,23	3,02	1,2	995,50	-3,99	1,37	15,74	4,02	8,1	0,00	0,0
2012-03-17 10:00	277	29	65	3,9	16,13	3,22	1,2	996,50	-3,36	-1,74	15,64	4,34	8,5	0,00	0,0
2012-03-17 10:30	268	29	68	2,8	16,03	3,32	1,2	996,50	-2,63	0,59	15,54	4,63	7,1	0,00	0,0
2012-03-17 11:00	310	29	70	5,6	15,93	3,42	1,2	996,50	-2,13	-4,83	15,44	4,86	7,1	0,00	0,0
2012-03-17 11:30	351	29	84	3,7	15,93	2,42	1,2	997,50	-0,51	-2,67	15,44	4,84	7,5	0,00	0,0
2012-03-17 12:00	351	29	76	2,4	15,93	3,02	1,2	998,51	-1,35	1,37	15,44	4,86	5,2	0,00	0,0
2012-03-17 12:30	327	29	55	1,6	15,93	3,32	1,2	999,51	-5,60	3,32	15,44	3,87	7,5	0,00	0,0
2012-03-17 13:00	342	29	55	5,6	15,93	2,62	1,2	999,51	-6,25	-5,85	15,44	3,17	9,2	0,00	0,0
2012-03-17 13:30	15	29	57	4,5	15,93	2,82	1,2	1000,51	-5,57	-4,39	15,44	3,48	6,4	0,00	0,0
2012-03-17 14:00	313	29	55	1,8	15,93	2,42	1,2	1000,51	-6,44	2,42	15,44	2,97	7,3	0,00	0,0
2012-03-17 14:30	301	29	59	1,4	15,93	1,92	1,2	1001,51	-5,94	1,92	15,44	2,69	5,8	0,00	0,0
2012-03-17 15:00	308	29	57	4,3	15,93	2,12	1,2	1001,51	-6,23	-4,17	15,44	2,78	5,2	0,00	0,0
2012-03-17 15:30	340	29	56	3,5	15,93	2,12	1,2	1001,51	-6,47	-1,87	15,44	2,72	6,2	0,00	0,0

Datum	Vindrikt °	Fukt inne Rh%	Fukt ute Rh%	Vindhast m/s	Temp in °C	Temp ute °C	Nb. Mån mm	Tryck Mbar	Daggp °C	Kyleffekt °C	Vix inne °C	Vix ute °C	Vindby m/s	Korr lufttryck	Nederb./dygn mm
2012-03-17 16:00	331	29	57	0,0	15,93	1,82	1,2	1001,51	-6,51	1,82	15,44	2,48	5,6	0,00	0,0
2012-03-17 16:30	27	29	61	3,3	15,93	1,42	1,2	1001,51	-5,95	-2,66	15,44	2,30	5,6	0,00	0,0
2012-03-17 17:00	325	29	63	2,8	15,93	0,92	1,2	1002,51	-5,97	-2,03	15,44	1,92	6,2	0,00	0,0
2012-03-17 17:30	304	29	61	2,6	15,83	0,51	1,2	1002,51	-6,79	-1,26	15,34	1,40	5,6	0,00	0,0
2012-03-17 18:00	342	29	59	0,0	15,83	-0,19	1,2	1002,51	-7,91	-0,19	15,34	0,59	4,9	0,00	0,0
2012-03-17 18:30	315	29	63	2,4	15,83	-1,09	1,2	1003,51	-7,86	-2,95	15,34	-0,08	2,4	0,00	0,0
2012-03-17 19:00	19	29	66	0,0	15,83	-1,69	1,2	1003,51	-7,80	-1,69	15,34	-0,50	2,0	0,00	0,0
2012-03-17 19:30	7	29	66	0,0	15,83	-1,89	1,2	1003,51	-7,99	-1,89	15,34	-0,70	2,0	0,00	0,0
2012-03-17 20:00	356	29	68	0,0	15,83	-2,29	1,2	1004,51	-7,97	-2,29	15,34	-0,97	2,4	0,00	0,0
2012-03-17 20:30	7	29	67	0,0	15,83	-2,69	1,2	1004,51	-8,55	-2,69	15,34	-1,44	0,0	0,00	0,0
2012-03-17 21:00	7	29	70	0,0	15,83	-3,29	1,2	1004,51	-8,54	-3,29	15,34	-1,85	0,0	0,00	0,0
2012-03-17 21:30	7	29	71	0,0	15,83	-3,79	1,2	1005,51	-8,83	-3,79	15,34	-2,28	0,0	0,00	0,0
2012-03-17 22:00	356	29	73	0,0	15,83	-4,09	1,2	1005,51	-8,74	-4,09	15,34	-2,45	0,0	0,00	0,0
2012-03-17 22:30	356	29	75	0,0	15,93	-4,49	1,2	1005,51	-8,77	-4,49	15,44	-2,71	0,0	0,00	0,0
2012-03-17 23:00	4	29	74	0,0	15,93	-4,79	1,2	1005,51	-9,24	-4,79	15,44	-3,08	1,2	0,00	0,0
2012-03-17 23:30	3	29	75	0,0	15,83	-4,99	1,2	1005,51	-9,25	-4,99	15,34	-3,21	0,0	0,00	0,0
2012-03-18 00:00	3	29	77	0,0	15,83	-5,79	1,2	1005,51	-9,68	-5,79	15,34	-3,87	0,0	0,00	0,0
2012-03-18 00:30	4	29	81	0,0	15,83	-5,39	1,2	1005,51	-8,62	-5,39	15,34	-3,19	0,0	0,00	0,0
2012-03-18 01:00	4	29	80	0,0	15,73	-6,09	1,2	1005,51	-9,46	-6,09	15,24	-3,96	0,0	0,00	0,0
2012-03-18 01:30	6	29	83	0,0	15,73	-6,69	1,2	1005,51	-9,56	-6,69	15,24	-4,34	0,0	0,00	0,0
2012-03-18 02:00	6	29	84	0,0	15,63	-6,99	1,2	1005,51	-9,70	-6,99	15,14	-4,57	0,0	0,00	0,0
2012-03-18 02:30	12	29	84	0,0	15,63	-7,49	1,2	1005,51	-10,19	-7,49	15,14	-5,07	0,0	0,00	0,0
2012-03-18 03:00	50	29	86	0,0	15,63	-7,29	1,2	1005,51	-9,68	-7,29	15,14	-4,71	0,0	0,00	0,0
2012-03-18 03:30	50	29	84	0,0	15,53	-7,69	1,2	1005,51	-10,38	-7,69	15,04	-5,27	0,0	0,00	0,0
2012-03-18 04:00	99	29	86	0,0	15,53	-7,49	1,2	1005,51	-9,88	-7,49	15,04	-4,91	0,0	0,00	0,0
2012-03-18 04:30	92	29	90	0,0	15,63	-6,79	1,2	1005,51	-8,59	-6,79	15,14	-3,90	0,0	0,00	0,0
2012-03-18 05:00	92	29	90	0,0	15,63	-6,79	1,2	1005,51	-8,59	-6,79	15,14	-3,90	0,0	0,00	0,0
2012-03-18 05:30	138	29	90	1,4	15,83	-6,39	1,2	1005,51	-8,20	-6,39	15,34	-3,50	1,4	0,00	0,0
2012-03-18 06:00	112	29	92	0,0	16,03	-6,29	1,2	1004,51	-7,81	-6,29	15,54	-3,24	2,0	0,00	0,0
2012-03-18 06:30	106	29	95	0,0	16,23	-5,49	1,2	1004,51	-6,58	-5,49	15,74	-2,19	2,6	0,00	0,0
2012-03-18 07:00	154	29	100	3,3	16,33	-4,59	1,2	1004,51	-4,99	-4,44	15,84	-0,86	5,4	0,00	0,0
2012-03-18 07:30	131	29	100	1,8	16,43	-4,29	1,2	1004,51	-4,69	-4,29	15,94	-0,56	5,6	0,00	0,0
2012-03-18 08:00	142	28	100	3,5	16,53	-4,19	1,2	1004,51	-4,59	-8,99	16,00	-0,46	5,0	0,00	0,0
2012-03-18 08:30	144	28	100	3,5	16,63	-3,59	1,2	1004,51	-4,00	-8,31	16,10	0,14	5,4	0,00	0,0
2012-03-18 09:00	151	28	98	3,9	16,63	-3,19	1,2	1004,51	-3,88	-9,20	16,10	0,37	5,2	0,00	0,0
2012-03-18 09:30	141	28	97	2,6	16,63	-2,59	1,2	1004,51	-3,42	-4,54	16,10	0,88	4,3	0,00	0,0
2012-03-18 10:00	164	28	95	3,0	16,53	-1,89	1,2	1003,51	-3,01	-5,09	16,00	1,41	5,2	0,00	0,0
2012-03-18 10:30	134	29	93	0,0	16,53	-1,29	1,2	1003,51	-2,72	-1,29	16,04	1,85	4,9	0,00	0,0
2012-03-18 11:00	162	29	91	2,8	16,43	-0,39	1,2	1003,51	-2,13	-3,46	15,94	2,59	4,5	0,00	0,0
2012-03-18 11:30	151	29	87	3,0	16,43	0,41	1,2	1003,51	-1,97	-2,58	15,94	3,07	4,5	0,00	0,0
2012-03-18 12:00	167	29	83	1,4	16,43	1,02	1,2	1003,51	-2,05	1,02	15,94	3,37	3,7	0,00	0,0
2012-03-18 12:30	172	29	81	1,6	16,33	1,12	1,2	1003,51	-2,29	1,12	15,84	3,32	3,1	0,00	0,0
2012-03-18 13:00	135	29	81	2,2	16,33	1,32	1,2	1003,51	-2,10	1,32	15,84	3,52	3,9	0,00	0,0
2012-03-18 13:30	154	29	79	2,2	16,23	1,52	1,2	1003,51	-2,25	1,52	15,74	3,57	5,0	0,00	0,0
2012-03-18 14:00	188	29	74	1,2	16,23	2,02	1,2	1002,51	-2,69	2,02	15,74	3,73	4,5	0,00	0,0
2012-03-18 14:30	189	29	73	1,4	16,23	2,22	1,2	1002,51	-2,69	2,22	15,74	3,86	4,3	0,00	0,0
2012-03-18 15:00	188	29	71	1,8	16,23	2,92	1,2	1002,51	-2,41	2,92	15,74	4,43	5,0	0,00	0,0
2012-03-18 15:30	175	29	67	0,0	16,33	2,82	1,2	1001,51	-3,32	2,82	15,84	4,07	3,9	0,00	0,0
2012-03-18 16:00	155	29	62	3,3	16,33	2,62	1,2	1001,51	-4,59	-1,31	15,84	3,56	5,6	0,00	0,0
2012-03-18 16:30	170	29	63	4,5	16,33	2,42	1,2	1000,51	-4,56	-4,88	15,84	3,42	5,4	0,00	0,0

Datum	Vindrikt °	Fukt inne Rh%	Fukt ute Rh%	Vindhast m/s	Temp in °C	Temp ute °C	Nb. Mån mm	Tryck Mbar	Daggp °C	Kyleffekt °C	Vix inne °C	Vix ute °C	Vindby m/s	Korr lufttryck	Nederb./dygn mm
2012-03-18 17:00	143	29	64	4,3	16,33	2,12	1,2	1000,51	-4,62	-4,17	15,84	3,18	5,0	0,00	0,0
2012-03-18 17:30	175	29	64	2,0	16,23	1,42	1,2	999,51	-5,28	1,42	15,74	2,48	5,0	0,00	0,0
2012-03-18 18:00	157	29	65	2,6	16,13	1,02	1,2	999,51	-5,45	-0,74	15,64	2,14	4,9	0,00	0,0
2012-03-18 18:30	161	29	68	3,9	16,03	0,72	1,2	999,51	-5,11	-4,65	15,54	2,03	5,2	0,00	0,0
2012-03-18 19:00	140	29	70	2,8	16,03	0,41	1,2	998,51	-5,00	-2,58	15,54	1,86	4,5	0,00	0,0
2012-03-18 19:30	148	29	76	2,4	16,03	0,11	1,2	998,51	-4,15	-1,69	15,54	1,96	4,7	0,00	0,0
2012-03-18 20:00	153	29	80	3,5	16,13	-0,39	1,2	998,51	-3,92	-4,70	15,64	1,74	5,2	0,00	0,0
2012-03-18 20:30	140	29	81	2,8	16,13	-0,19	1,2	997,50	-3,56	-3,24	15,64	2,02	5,8	0,00	0,0
2012-03-18 21:00	172	29	81	3,0	16,23	0,01	1,2	997,50	-3,36	-3,02	15,74	2,22	4,9	0,00	0,0
2012-03-18 21:30	149	29	80	2,0	16,23	0,11	1,2	996,50	-3,44	0,11	15,74	2,25	5,2	0,00	0,0
2012-03-18 22:00	120	29	79	1,2	16,23	0,01	1,2	996,50	-3,71	0,01	15,74	2,07	3,9	0,00	0,0
2012-03-18 22:30	141	29	79	2,0	16,23	-0,19	1,2	995,50	-3,90	-0,19	15,74	1,87	4,3	0,00	0,0
2012-03-18 23:00	138	29	80	0,0	16,23	-0,49	1,2	995,50	-4,02	-0,49	15,74	1,64	3,3	0,00	0,0
2012-03-18 23:30	138	29	82	0,0	16,23	-0,89	1,2	994,50	-4,07	-0,89	15,74	1,39	0,0	0,00	0,0
2012-03-19 00:00	127	29	82	0,0	16,23	-1,09	1,2	994,50	-4,26	-1,09	15,74	1,19	1,6	0,00	0,0
2012-03-19 00:30	337	29	83	0,0	16,13	-1,29	1,2	994,50	-4,29	-1,29	15,64	1,06	1,2	0,00	0,0
2012-03-19 01:00	4	29	89	1,2	16,13	-1,69	1,2	993,50	-3,72	-1,69	15,64	1,13	2,4	0,00	0,0
2012-03-19 01:30	4	29	92	0,0	16,03	-1,89	1,2	994,50	-3,46	-1,89	15,54	1,17	1,8	0,00	0,0
2012-03-19 02:00	335	29	100	4,3	15,93	-2,69	1,2	994,50	-3,10	-9,95	15,44	1,04	6,6	0,00	0,0
2012-03-19 02:30	342	29	100	4,1	15,73	-3,69	1,2	995,50	-4,10	-11,15	15,24	0,04	6,8	0,00	0,0
2012-03-19 03:00	329	28	98	4,9	15,53	-3,89	1,2	995,50	-4,57	-12,69	15,00	-0,33	6,4	0,00	0,0
2012-03-19 03:30	334	29	91	3,5	15,43	-4,09	1,2	995,50	-5,78	-8,88	14,94	-1,12	5,8	0,00	0,0
2012-03-19 04:00	351	29	87	3,7	15,33	-4,49	1,2	995,50	-6,78	-10,72	14,84	-1,83	5,4	0,00	0,0
2012-03-19 04:30	310	29	87	2,4	15,33	-4,49	1,2	995,50	-6,78	-6,54	14,84	-1,83	6,2	0,00	0,0
2012-03-19 05:00	323	28	89	3,3	15,33	-4,59	1,2	995,50	-6,57	-9,44	14,80	-1,78	6,4	0,00	0,0
2012-03-19 05:30	309	28	88	2,4	15,33	-4,69	1,2	995,50	-6,82	-6,75	14,80	-1,96	5,0	0,00	0,0
2012-03-19 06:00	293	28	84	1,8	15,63	-4,79	1,2	996,50	-7,55	-4,79	15,10	-2,36	4,7	0,00	0,0
2012-03-19 06:30	316	28	84	3,0	15,83	-4,89	1,2	996,50	-7,64	-8,37	15,30	-2,46	4,5	0,00	0,0
2012-03-19 07:00	320	28	84	3,0	15,93	-4,79	1,2	996,50	-7,55	-8,26	15,40	-2,36	4,1	0,00	0,0
2012-03-19 07:30	335	28	83	2,2	15,93	-4,69	1,2	996,50	-7,61	-4,69	15,40	-2,34	6,0	0,00	0,0
2012-03-19 08:00	333	28	80	3,9	16,03	-4,39	1,2	997,50	-7,81	-10,60	15,50	-2,26	4,5	0,00	0,0
2012-03-19 08:30	300	28	78	1,2	16,03	-4,09	1,2	997,50	-7,86	-4,09	15,50	-2,10	5,2	0,00	0,0
2012-03-19 09:00	334	28	76	0,0	16,03	-3,69	1,2	997,50	-7,82	-3,69	15,50	-1,84	4,9	0,00	0,0
2012-03-19 09:30	356	28	71	2,4	16,03	-3,19	1,2	998,51	-8,25	-5,17	15,50	-1,68	4,7	0,00	0,0
2012-03-19 10:00	286	28	65	4,3	15,93	-3,29	1,2	998,51	-9,53	-10,67	15,40	-2,16	5,2	0,00	0,0
2012-03-19 10:30	313	28	60	3,3	15,83	-2,79	1,2	998,51	-10,12	-7,41	15,30	-1,96	6,2	0,00	0,0
2012-03-19 11:00	9	28	58	4,5	15,83	-2,19	1,2	998,51	-10,01	-10,58	15,30	-1,47	7,1	0,00	0,0
2012-03-19 11:30	345	28	58	4,1	15,73	-1,89	1,2	999,51	-9,73	-8,98	15,20	-1,17	6,8	0,00	0,0
2012-03-19 12:00	351	28	59	3,0	15,73	-1,59	1,2	1000,51	-9,22	-4,77	15,20	-0,81	10,4	0,00	0,0
2012-03-19 12:30	356	28	60	5,2	15,63	-1,09	1,2	1000,51	-8,52	-9,90	15,10	-0,26	5,8	0,00	0,0
2012-03-19 13:00	335	28	59	3,5	15,63	-1,09	1,2	1001,51	-8,75	-5,49	15,10	-0,31	7,1	0,00	0,0
2012-03-19 13:30	320	28	59	2,0	15,63	-1,19	1,2	1002,51	-8,84	-1,19	15,10	-0,41	10,4	0,00	0,0
2012-03-19 14:00	339	28	56	6,0	15,63	-0,89	1,2	1003,51	-9,27	-11,01	15,10	-0,28	10,8	0,00	0,0
2012-03-19 14:30	318	28	57	3,9	15,73	-0,49	1,2	1003,51	-8,65	-6,05	15,20	0,18	8,3	0,00	0,0
2012-03-19 15:00	342	28	56	6,2	15,73	-0,99	1,2	1004,51	-9,36	-11,14	15,20	-0,38	7,9	0,00	0,0
2012-03-19 15:30	351	28	50	4,3	15,73	-1,09	1,2	1004,51	-10,97	-8,02	15,20	-0,80	10,2	0,00	0,0
2012-03-19 16:00	329	28	53	3,0	15,83	-0,89	1,2	1005,51	-10,01	-4,00	15,30	-0,44	6,8	0,00	0,0
2012-03-19 16:30	327	27	51	3,1	15,83	-1,19	1,2	1005,51	-10,80	-4,33	15,27	-0,84	6,9	0,00	0,0
2012-03-19 17:00	327	27	54	1,4	15,83	-1,39	1,2	1005,51	-10,22	-1,39	15,27	-0,89	4,7	0,00	0,0
2012-03-19 17:30	334	27	52	2,2	15,83	-1,59	1,2	1006,51	-10,91	-1,59	15,27	-1,19	4,9	0,00	0,0

Datum	Vindrikt °	Fukt inne Rh%	Fukt ute Rh%	Vindhast m/s	Temp in °C	Temp ute °C	Nb. Mån mm	Tryck Mbar	Daggp °C	Kyleffekt °C	Vix inne °C	Vix ute °C	Vindby m/s	Korr lufttryck	Nederb./dygn mm
2012-03-19 18:00	333	27	53	2,0	15,73	-2,19	1,2	1006,51	-11,21	-2,19	15,17	-1,74	3,3	0,00	0,0
2012-03-19 18:30	334	27	55	0,0	15,73	-2,79	1,2	1006,51	-11,28	-2,79	15,17	-2,24	3,0	0,00	0,0
2012-03-19 19:00	340	27	60	0,0	15,73	-2,69	1,2	1007,51	-10,03	-2,69	15,17	-1,86	2,0	0,00	0,0
2012-03-19 19:30	330	28	62	0,0	15,83	-2,59	1,2	1007,51	-9,50	-2,59	15,30	-1,64	1,2	0,00	0,0
2012-03-19 20:00	330	28	63	0,0	15,83	-2,89	1,2	1007,51	-9,57	-2,89	15,30	-1,88	0,0	0,00	0,0
2012-03-19 20:30	330	28	62	0,0	15,83	-3,19	1,2	1007,51	-10,06	-3,19	15,30	-2,24	0,0	0,00	0,0
2012-03-19 21:00	319	28	76	0,0	15,83	-3,09	1,2	1007,51	-7,24	-3,09	15,30	-1,24	1,6	0,00	0,0
2012-03-19 21:30	334	28	85	0,0	15,93	-3,29	1,2	1007,51	-5,92	-3,29	15,40	-0,79	1,2	0,00	0,0
2012-03-19 22:00	343	28	92	0,0	15,93	-3,39	1,2	1007,51	-4,94	-3,39	15,40	-0,34	1,6	0,00	0,0
2012-03-19 22:30	338	28	96	0,0	15,93	-3,79	1,2	1007,51	-4,75	-3,79	15,40	-0,40	1,2	0,00	0,0
2012-03-19 23:00	338	28	96	0,0	15,93	-3,59	1,2	1007,51	-4,56	-3,59	15,40	-0,20	0,0	0,00	0,0
2012-03-19 23:30	338	28	97	0,0	15,83	-3,39	1,2	1007,51	-4,22	-3,39	15,30	0,08	0,0	0,00	0,0
2012-03-20 00:00	180	28	98	0,0	15,83	-3,49	1,2	1007,51	-4,17	-3,49	15,30	0,07	1,6	0,00	0,0
2012-03-20 00:30	300	28	99	0,0	15,73	-3,19	1,2	1007,51	-3,74	-3,19	15,20	0,45	0,0	0,00	0,0
2012-03-20 01:00	300	28	99	0,0	15,73	-3,59	1,2	1007,51	-4,13	-3,59	15,20	0,05	0,0	0,00	0,0
2012-03-20 01:30	351	28	100	0,0	15,63	-3,59	1,2	1006,51	-4,00	-3,59	15,10	0,14	1,2	0,00	0,0
2012-03-20 02:00	351	28	100	0,0	15,63	-3,99	1,2	1006,51	-4,40	-3,99	15,10	-0,26	0,0	0,00	0,0
2012-03-20 02:30	106	28	100	0,0	15,63	-4,09	1,2	1006,51	-4,50	-4,09	15,10	-0,36	0,0	0,00	0,0
2012-03-20 03:00	106	28	100	0,0	15,63	-3,99	1,2	1006,51	-4,40	-3,99	15,10	-0,26	0,0	0,00	0,0
2012-03-20 03:30	151	28	100	0,0	15,63	-3,89	1,2	1006,51	-4,30	-3,89	15,10	-0,16	0,0	0,00	0,0
2012-03-20 04:00	151	28	99	0,0	15,63	-3,99	1,2	1006,51	-4,53	-3,99	15,10	-0,35	0,0	0,00	0,0
2012-03-20 04:30	151	28	99	0,0	15,63	-3,89	1,2	1006,51	-4,43	-3,89	15,10	-0,25	0,0	0,00	0,0
2012-03-20 05:00	150	28	97	0,0	15,73	-3,69	1,2	1005,51	-4,51	-3,69	15,20	-0,22	0,0	0,00	0,0
2012-03-20 05:30	113	28	93	0,0	15,83	-3,49	1,2	1005,51	-4,89	-3,49	15,30	-0,35	0,0	0,00	0,0
2012-03-20 06:00	185	28	93	0,0	15,93	-3,49	1,2	1005,51	-4,89	-3,49	15,40	-0,35	2,2	0,00	0,0
2012-03-20 06:30	128	28	93	0,0	16,13	-3,49	1,2	1005,51	-4,89	-3,49	15,60	-0,35	0,0	0,00	0,0
2012-03-20 07:00	114	28	92	0,0	16,33	-3,09	1,2	1005,51	-4,64	-3,09	15,80	-0,03	1,2	0,00	0,0
2012-03-20 07:30	147	28	91	0,0	16,33	-3,19	1,2	1005,51	-4,89	-3,19	15,80	-0,22	3,0	0,00	0,0
2012-03-20 08:00	164	28	95	2,4	16,43	-2,89	1,2	1005,51	-4,01	-4,85	15,90	0,41	3,0	0,00	0,0
2012-03-20 08:30	135	28	97	2,2	16,43	-2,69	1,2	1005,51	-3,52	-2,69	15,90	0,78	4,1	0,00	0,0
2012-03-20 09:00	196	28	98	0,0	16,43	-2,39	1,2	1005,51	-3,08	-2,39	15,90	1,17	4,1	0,00	0,0
2012-03-20 09:30	153	28	98	0,0	16,43	-2,09	1,2	1005,51	-2,78	-2,09	15,90	1,47	3,3	0,00	0,0
2012-03-20 10:00	163	28	98	1,2	16,33	-1,69	1,2	1005,51	-2,38	-1,69	15,80	1,87	3,0	0,00	0,0
2012-03-20 10:30	172	28	97	0,0	16,33	-1,19	1,2	1005,51	-2,03	-1,19	15,80	2,28	3,7	0,00	0,0
2012-03-20 11:00	190	28	96	2,8	16,33	-0,49	1,2	1005,51	-1,48	-3,56	15,80	2,90	4,3	0,00	0,0
2012-03-20 11:30	181	28	95	0,0	16,33	0,11	1,2	1005,51	-1,03	0,11	15,80	3,42	3,1	0,00	0,0
2012-03-20 12:00	219	28	93	0,0	16,33	0,92	1,2	1005,51	-0,54	0,92	15,80	4,05	3,7	0,00	0,0
2012-03-20 12:30	351	28	91	0,0	16,33	2,02	1,2	1006,51	0,24	2,02	15,80	4,99	3,0	0,00	0,0
2012-03-20 13:00	268	28	87	0,0	16,33	2,42	1,2	1006,51	-0,01	2,42	15,80	5,07	2,4	0,00	0,0
2012-03-20 13:30	294	28	87	0,0	16,23	3,02	1,2	1006,51	0,58	3,02	15,70	5,67	1,6	0,00	0,0
2012-03-20 14:00	311	28	87	0,0	16,23	3,12	1,2	1007,51	0,68	3,12	15,70	5,77	2,6	0,00	0,0
2012-03-20 14:30	310	28	93	0,0	16,13	2,72	1,2	1007,51	1,24	2,72	15,60	5,85	2,6	0,00	0,0
2012-03-20 15:00	318	28	92	2,8	16,13	2,72	1,2	1007,51	1,09	-0,07	15,60	5,77	4,5	0,00	0,0
2012-03-20 15:30	328	28	91	2,0	16,03	2,82	1,2	1007,51	1,03	2,82	15,50	5,79	3,9	0,00	0,0
2012-03-20 16:00	326	28	87	1,6	16,03	2,92	1,2	1007,51	0,48	2,92	15,50	5,57	3,9	0,00	0,0
2012-03-20 16:30	331	28	90	2,4	15,93	2,72	1,2	1007,51	0,77	1,06	15,40	5,61	4,9	0,00	0,0
2012-03-20 17:00	333	29	97	1,4	16,03	2,12	1,2	1007,51	1,25	2,12	15,54	5,59	3,7	0,00	0,0
2012-03-20 17:30	322	29	98	2,4	16,03	2,02	1,2	1007,51	1,30	0,32	15,54	5,57	4,7	0,00	0,0
2012-03-20 18:00	327	29	100	1,4	16,03	1,62	1,2	1008,51	1,19	1,62	15,54	5,35	3,9	0,00	0,0
2012-03-20 18:30	309	29	100	0,0	16,03	1,42	1,2	1008,51	0,99	1,42	15,54	5,15	4,1	0,00	0,0

Datum	Vindrikt °	Fukt inne Rh%	Fukt ute Rh%	Vindhast m/s	Temp in °C	Temp ute °C	Nb. Mån mm	Tryck Mbar	Dagggp °C	Kyleffekt °C	Vix inne °C	Vix ute °C	Vindby m/s	Korr lufttryck	Nederb./dygn mm
2012-03-20 19:00	321	29	100	1,2	16,13	1,22	1,2	1008,51	0,79	1,22	15,64	4,95	3,1	0,00	0,0
2012-03-20 19:30	279	29	100	0,0	16,13	1,12	1,8	1008,51	0,69	1,12	15,64	4,85	2,4	0,60	0,6
2012-03-20 20:00	327	29	100	0,0	16,13	1,12	1,8	1008,51	0,69	1,12	15,64	4,85	1,2	0,60	0,6
2012-03-20 20:30	341	29	100	0,0	16,13	1,12	1,8	1009,51	0,69	1,12	15,64	4,85	1,8	0,00	0,6
2012-03-20 21:00	272	29	100	0,0	16,13	1,12	1,8	1009,51	0,69	1,12	15,64	4,85	2,2	0,00	0,6
2012-03-20 21:30	322	29	100	0,0	16,13	1,12	1,8	1009,51	0,69	1,12	15,64	4,85	2,0	0,00	0,6
2012-03-20 22:00	284	29	100	0,0	16,23	1,02	1,8	1009,51	0,59	1,02	15,74	4,75	2,2	0,00	0,6
2012-03-20 22:30	291	29	100	0,0	16,23	1,02	1,8	1009,51	0,59	1,02	15,74	4,75	1,2	0,00	0,6
2012-03-20 23:00	291	29	100	0,0	16,23	1,02	1,8	1009,51	0,59	1,02	15,74	4,75	0,0	0,00	0,6
2012-03-20 23:30	291	29	100	0,0	16,23	0,92	1,8	1009,51	0,49	0,92	15,74	4,64	0,0	0,00	0,6
2012-03-21 00:00	291	29	100	0,0	16,13	0,92	1,8	1009,51	0,49	0,92	15,64	4,64	0,0	0,00	0,0
2012-03-21 00:30	291	29	100	0,0	16,13	0,92	1,8	1010,51	0,49	0,92	15,64	4,64	0,0	0,00	0,0
2012-03-21 01:00	290	29	100	0,0	16,03	0,82	1,8	1010,51	0,39	0,82	15,54	4,54	0,0	0,00	0,0
2012-03-21 01:30	334	29	100	0,0	15,93	0,72	1,8	1011,51	0,29	0,72	15,44	4,44	2,0	0,00	0,0
2012-03-21 02:00	340	29	100	0,0	15,93	0,72	1,8	1011,51	0,29	0,72	15,44	4,44	0,0	0,00	0,0
2012-03-21 02:30	343	29	100	0,0	15,83	0,72	1,8	1011,51	0,29	0,72	15,34	4,44	1,6	0,00	0,0
2012-03-21 03:00	331	29	100	0,0	15,83	0,72	1,8	1011,51	0,29	0,72	15,34	4,44	0,0	0,00	0,0
2012-03-21 03:30	318	29	100	0,0	15,83	0,72	1,8	1011,51	0,29	0,72	15,34	4,44	0,0	0,00	0,0
2012-03-21 04:00	319	29	100	0,0	15,83	0,72	1,8	1012,51	0,29	0,72	15,34	4,44	1,2	0,00	0,0
2012-03-21 04:30	319	29	100	0,0	15,83	0,51	1,8	1012,51	0,09	0,51	15,34	4,24	0,0	0,00	0,0
2012-03-21 05:00	319	29	100	0,0	15,93	0,41	1,8	1012,51	-0,01	0,41	15,44	4,14	0,0	0,00	0,0
2012-03-21 05:30	319	29	100	0,0	15,93	0,41	1,8	1012,51	-0,01	0,41	15,44	4,14	0,0	0,00	0,0
2012-03-21 06:00	319	29	100	0,0	16,23	0,41	1,8	1013,51	-0,01	0,41	15,74	4,14	0,0	0,00	0,0
2012-03-21 06:30	315	29	100	0,0	16,43	0,41	1,8	1013,51	-0,01	0,41	15,94	4,14	0,0	0,00	0,0
2012-03-21 07:00	195	29	100	0,0	16,53	0,51	1,8	1013,51	0,09	0,51	16,04	4,24	0,0	0,00	0,0
2012-03-21 07:30	195	28	100	0,0	16,53	0,72	1,8	1014,51	0,29	0,72	16,00	4,44	0,0	0,00	0,0
2012-03-21 08:00	238	28	100	0,0	16,63	0,92	1,8	1014,51	0,49	0,92	16,10	4,64	0,0	0,00	0,0
2012-03-21 08:30	188	28	100	0,0	16,63	1,22	1,8	1014,51	0,79	1,22	16,10	4,95	1,6	0,00	0,0
2012-03-21 09:00	165	28	100	0,0	16,63	1,52	1,8	1014,51	1,09	1,52	16,10	5,25	1,2	0,00	0,0
2012-03-21 09:30	151	28	100	0,0	16,63	2,02	1,8	1015,51	1,59	2,02	16,10	5,75	1,4	0,00	0,0
2012-03-21 10:00	161	28	100	0,0	16,63	2,42	1,8	1015,51	1,99	2,42	16,10	6,15	1,8	0,00	0,0
2012-03-21 10:30	189	29	100	1,8	16,53	2,82	1,8	1015,51	2,39	2,82	16,04	6,55	2,6	0,00	0,0
2012-03-21 11:00	188	29	100	0,0	16,53	2,92	1,8	1015,51	2,49	2,92	16,04	6,65	2,6	0,00	0,0
2012-03-21 11:30	158	29	100	1,8	16,53	3,02	1,8	1015,51	2,59	3,02	16,04	6,75	2,8	0,00	0,0
2012-03-21 12:00	172	29	100	1,4	16,53	3,32	1,8	1015,51	2,89	3,32	16,04	7,05	3,3	0,00	0,0
2012-03-21 12:30	224	29	100	0,0	16,53	3,62	1,8	1015,51	3,19	3,62	16,04	7,35	3,0	0,00	0,0
2012-03-21 13:00	189	29	100	1,6	16,53	4,52	1,8	1016,51	4,08	4,52	16,04	8,25	2,6	0,00	0,0
2012-03-21 13:30	248	29	100	0,0	16,53	4,32	1,8	1016,51	3,88	4,32	16,04	8,05	2,6	0,00	0,0
2012-03-21 14:00	277	29	100	0,0	16,53	4,32	1,8	1016,51	3,88	4,32	16,04	8,05	1,4	0,00	0,0
2012-03-21 14:30	247	29	100	0,0	16,53	4,52	1,8	1016,51	4,08	4,52	16,04	8,25	2,0	0,00	0,0
2012-03-21 15:00	262	29	100	1,6	16,53	4,52	1,8	1017,52	4,08	4,52	16,04	8,25	2,0	0,00	0,0
2012-03-21 15:30	297	29	100	0,0	16,53	4,62	1,8	1017,52	4,18	4,62	16,04	8,35	2,2	0,00	0,0
2012-03-21 16:00	269	29	100	0,0	16,53	4,62	1,8	1017,52	4,18	4,62	16,04	8,35	1,2	0,00	0,0
2012-03-21 16:30	286	29	100	0,0	16,53	4,52	1,8	1017,52	4,08	4,52	16,04	8,25	2,0	0,00	0,0
2012-03-21 17:00	257	30	100	1,2	16,53	4,72	1,8	1017,52	4,28	4,72	16,08	8,45	3,1	0,00	0,0
2012-03-21 17:30	302	30	100	0,0	16,53	4,42	1,8	1017,52	3,98	4,42	16,08	8,15	3,1	0,00	0,0
2012-03-21 18:00	329	30	100	0,0	16,53	4,12	1,8	1017,52	3,68	4,12	16,08	7,85	3,0	0,00	0,0
2012-03-21 18:30	251	30	100	0,0	16,53	3,82	1,8	1017,52	3,39	3,82	16,08	7,55	0,0	0,00	0,0
2012-03-21 19:00	322	30	100	0,0	16,53	3,82	1,8	1018,52	3,39	3,82	16,08	7,55	1,4	0,00	0,0
2012-03-21 19:30	273	30	100	0,0	16,43	3,82	1,8	1018,52	3,39	3,82	15,98	7,55	1,4	0,00	0,0

Datum	Vindrikt °	Fukt inne Rh%	Fukt ute Rh%	Vindhast m/s	Temp in °C	Temp ute °C	Nb. Mån mm	Tryck Mbar	Dagggp °C	Kyleffekt °C	Vix inne °C	Vix ute °C	Vindby m/s	Korr lufttryck	Nederb./dygn mm
2012-03-21 20:00	323	30	100	0,0	16,43	3,92	1,8	1018,52	3,49	3,92	15,98	7,65	2,6	0,00	0,0
2012-03-21 20:30	325	30	100	1,4	16,43	3,92	1,8	1018,52	3,49	3,92	15,98	7,65	4,7	0,00	0,0
2012-03-21 21:00	333	30	100	2,6	16,43	4,02	1,8	1018,52	3,59	2,43	15,98	7,75	5,0	0,00	0,0
2012-03-21 21:30	329	30	100	1,8	16,33	4,12	1,8	1018,52	3,68	4,12	15,88	7,85	5,0	0,00	0,0
2012-03-21 22:00	332	30	100	3,1	16,33	4,22	1,8	1018,52	3,78	1,57	15,88	7,95	5,8	0,00	0,0
2012-03-21 22:30	291	30	100	0,0	16,33	3,92	1,8	1018,52	3,49	3,92	15,88	7,65	4,7	0,00	0,0
2012-03-21 23:00	327	30	100	0,0	16,33	3,82	1,8	1018,52	3,39	3,82	15,88	7,55	3,7	0,00	0,0
2012-03-21 23:30	294	30	100	1,2	16,33	3,72	1,8	1018,52	3,29	3,72	15,88	7,45	3,0	0,00	0,0
2012-03-22 00:00	271	30	100	0,0	16,33	3,72	1,8	1018,52	3,29	3,72	15,88	7,45	2,2	0,00	0,0
2012-03-22 00:30	268	30	100	0,0	16,23	3,72	1,8	1018,52	3,29	3,72	15,78	7,45	2,0	0,00	0,0
2012-03-22 01:00	186	30	100	1,6	16,23	3,62	1,8	1018,52	3,19	3,62	15,78	7,35	2,4	0,00	0,0
2012-03-22 01:30	158	30	100	0,0	16,13	3,62	1,8	1018,52	3,19	3,62	15,68	7,35	2,0	0,00	0,0
2012-03-22 02:00	259	30	100	0,0	16,13	3,42	1,8	1018,52	2,99	3,42	15,68	7,15	1,2	0,00	0,0
2012-03-22 02:30	287	30	100	0,0	16,13	3,52	1,8	1017,52	3,09	3,52	15,68	7,25	1,6	0,00	0,0
2012-03-22 03:00	285	30	100	0,0	16,03	3,42	1,8	1017,52	2,99	3,42	15,58	7,15	1,2	0,00	0,0
2012-03-22 03:30	279	30	100	0,0	16,03	3,52	1,8	1017,52	3,09	3,52	15,58	7,25	1,8	0,00	0,0
2012-03-22 04:00	281	30	100	1,4	16,03	3,72	1,8	1017,52	3,29	3,72	15,58	7,45	3,9	0,00	0,0
2012-03-22 04:30	260	30	100	0,0	15,93	4,02	1,8	1017,52	3,59	4,02	15,48	7,75	3,9	0,00	0,0
2012-03-22 05:00	333	30	100	2,0	15,93	4,22	1,8	1017,52	3,78	4,22	15,48	7,95	4,9	0,00	0,0
2012-03-22 05:30	333	30	100	2,8	15,93	4,32	1,8	1016,51	3,88	1,68	15,48	8,05	4,5	0,00	0,0
2012-03-22 06:00	328	31	100	1,8	16,23	4,32	1,8	1016,51	3,88	4,32	15,81	8,05	3,3	0,00	0,0
2012-03-22 06:30	280	31	99	2,6	16,43	4,82	1,8	1016,51	4,24	3,27	16,01	8,46	5,8	0,00	0,0
2012-03-22 07:00	281	31	96	3,1	16,43	5,02	1,8	1016,51	3,98	2,45	16,01	8,40	6,2	0,00	0,0
2012-03-22 07:30	290	31	95	0,0	16,43	5,12	1,8	1016,51	3,93	5,12	16,01	8,42	6,2	0,00	0,0
2012-03-22 08:00	342	31	95	3,0	16,43	5,12	1,8	1016,51	3,93	2,56	16,01	8,42	6,2	0,00	0,0
2012-03-22 08:30	342	31	94	6,0	16,43	5,12	1,8	1016,51	3,77	-3,21	16,01	8,34	7,5	0,00	0,0
2012-03-22 09:00	273	31	95	1,2	16,53	5,12	1,8	1017,52	3,93	5,12	16,11	8,42	5,6	0,00	0,0
2012-03-22 09:30	343	31	94	2,0	16,53	5,12	1,8	1017,52	3,77	5,12	16,11	8,34	4,9	0,00	0,0
2012-03-22 10:00	231	31	94	0,0	16,43	5,12	1,8	1017,52	3,77	5,12	16,01	8,34	4,5	0,00	0,0
2012-03-22 10:30	268	31	93	2,2	16,43	5,42	1,8	1017,52	3,91	5,42	16,01	8,55	4,7	0,00	0,0
2012-03-22 11:00	308	31	90	4,5	16,43	5,52	1,8	1017,52	3,53	-1,04	16,01	8,41	5,8	0,00	0,0
2012-03-22 11:30	336	31	88	2,0	16,43	5,72	1,8	1017,52	3,40	5,72	16,01	8,45	7,1	0,00	0,0
2012-03-22 12:00	310	31	87	1,4	16,33	6,02	1,8	1017,52	3,52	6,02	15,91	8,68	6,9	0,00	0,0
2012-03-22 12:30	337	31	86	3,7	16,33	6,02	1,8	1017,52	3,35	1,53	15,91	8,60	5,4	0,00	0,0
2012-03-22 13:00	356	31	85	3,1	16,23	5,92	1,8	1017,52	3,08	3,43	15,81	8,42	7,3	0,00	0,0
2012-03-22 13:30	320	31	86	3,3	16,23	6,02	1,8	1017,52	3,35	2,54	15,81	8,60	7,1	0,00	0,0
2012-03-22 14:00	270	31	85	3,1	16,23	6,12	1,8	1017,52	3,28	3,65	15,81	8,62	6,6	0,00	0,0
2012-03-22 14:30	290	31	85	2,8	16,23	6,12	1,8	1017,52	3,28	3,65	15,81	8,62	7,7	0,00	0,0
2012-03-22 15:00	261	31	86	2,2	16,23	5,82	1,8	1017,52	3,16	5,82	15,81	8,40	7,7	0,00	0,0
2012-03-22 15:30	318	31	86	3,1	16,23	5,82	1,8	1018,52	3,16	3,32	15,81	8,40	5,6	0,00	0,0
2012-03-22 16:00	338	31	85	4,3	16,23	5,82	1,8	1018,52	2,99	0,29	15,81	8,32	6,6	0,00	0,0
2012-03-22 16:30	339	31	87	2,6	16,23	5,52	1,8	1018,52	3,03	4,01	15,81	8,18	4,7	0,00	0,0
2012-03-22 17:00	312	31	89	0,0	16,33	5,32	1,8	1018,52	3,17	5,32	15,91	8,13	4,1	0,00	0,0
2012-03-22 17:30	323	31	90	1,2	16,33	5,12	1,8	1018,52	3,13	5,12	15,91	8,01	3,7	0,00	0,0
2012-03-22 18:00	308	31	94	3,0	16,33	4,72	1,8	1018,52	3,38	2,12	15,91	7,94	4,7	0,00	0,0
2012-03-22 18:30	319	31	95	1,8	16,33	4,52	1,8	1018,52	3,33	4,52	15,91	7,82	3,7	0,00	0,0
2012-03-22 19:00	330	31	96	0,0	16,33	4,42	1,8	1018,52	3,39	4,42	15,91	7,80	4,5	0,00	0,0
2012-03-22 19:30	324	31	96	2,0	16,33	4,12	1,8	1018,52	3,09	4,12	15,91	7,50	4,9	0,00	0,0
2012-03-22 20:00	312	31	98	2,4	16,33	3,92	1,8	1018,52	3,19	2,32	15,91	7,47	3,7	0,00	0,0
2012-03-22 20:30	342	31	99	1,8	16,33	3,82	1,8	1018,52	3,24	3,82	15,91	7,46	3,1	0,00	0,0

Datum	Vindrikt °	Fukt inne Rh%	Fukt ute Rh%	Vindhast m/s	Temp in °C	Temp ute °C	Nb. Mån mm	Tryck Mbar	Daggp °C	Kyleffekt °C	Vix inne °C	Vix ute °C	Vindby m/s	Korr lufttryck	Nederb./dygn mm
2012-03-22 21:00	330	31	98	2,2	16,33	3,82	1,8	1018,52	3,09	3,82	15,91	7,37	3,3	0,00	0,0
2012-03-22 21:30	267	31	97	1,6	16,43	3,82	1,8	1018,52	2,94	3,82	16,01	7,29	3,3	0,00	0,0
2012-03-22 22:00	305	31	96	0,0	16,43	3,82	1,8	1019,52	2,79	3,82	16,01	7,20	3,3	0,00	0,0
2012-03-22 22:30	324	31	95	1,6	16,43	3,62	1,8	1019,52	2,44	3,62	16,01	6,92	2,4	0,00	0,0
2012-03-22 23:00	301	31	91	2,0	16,43	3,52	1,8	1019,52	1,72	3,52	16,01	6,49	3,7	0,00	0,0
2012-03-22 23:30	335	31	90	0,0	16,33	3,12	1,8	1020,52	1,16	3,12	15,91	6,01	3,3	0,00	0,0
2012-03-23 00:00	20	31	89	2,0	16,33	2,92	1,8	1020,52	0,81	2,92	15,91	5,73	2,0	0,00	0,0
2012-03-23 00:30	303	31	81	2,6	16,33	2,92	1,8	1020,52	-0,54	1,27	15,91	5,12	5,8	0,00	0,0
2012-03-23 01:00	13	31	80	5,2	16,23	2,72	1,8	1020,52	-0,91	-5,12	15,81	4,85	6,4	0,00	0,0
2012-03-23 01:30	340	31	80	1,6	16,23	2,42	1,8	1021,52	-1,20	2,42	15,81	4,55	7,9	0,00	0,0
2012-03-23 02:00	356	31	75	0,0	16,13	2,22	1,8	1021,52	-2,31	2,22	15,71	3,99	5,2	0,00	0,0
2012-03-23 02:30	298	31	76	0,0	16,13	1,92	1,8	1022,52	-2,41	1,92	15,71	3,76	1,8	0,00	0,0
2012-03-23 03:00	356	31	73	2,0	16,13	1,82	1,8	1022,52	-3,07	1,82	15,71	3,46	3,1	0,00	0,0
2012-03-23 03:30	356	31	74	3,0	16,03	1,32	1,8	1023,52	-3,36	-1,60	15,61	3,02	3,3	0,00	0,0
2012-03-23 04:00	322	31	78	0,0	16,03	0,92	1,8	1023,52	-3,01	0,92	15,61	2,90	3,0	0,00	0,0
2012-03-23 04:30	23	31	80	0,0	16,03	0,51	1,8	1023,52	-3,05	0,51	15,61	2,65	1,2	0,00	0,0
2012-03-23 05:00	337	31	82	0,0	16,03	0,31	1,8	1023,52	-2,90	0,31	15,61	2,59	1,8	0,00	0,0
2012-03-23 05:30	326	31	81	0,0	16,03	0,61	1,8	1023,52	-2,78	0,61	15,61	2,82	3,0	0,00	0,0
2012-03-23 06:00	305	31	77	0,0	16,23	0,82	1,8	1023,52	-3,29	0,82	15,81	2,73	4,3	0,00	0,0
2012-03-23 06:30	345	31	78	0,0	16,43	0,92	1,8	1024,52	-3,01	0,92	16,01	2,90	3,1	0,00	0,0
2012-03-23 07:00	14	30	79	0,0	16,53	0,82	1,8	1024,52	-2,93	0,82	16,08	2,87	0,0	0,00	0,0
2012-03-23 07:30	3	30	72	1,6	16,63	1,32	1,8	1024,52	-3,74	1,32	16,18	2,89	3,3	0,00	0,0
2012-03-23 08:00	315	30	76	0,0	16,63	1,22	1,8	1024,52	-3,09	1,22	16,18	3,06	2,6	0,00	0,0
2012-03-23 08:30	318	30	76	0,0	16,63	1,42	1,8	1025,52	-2,89	1,42	16,18	3,26	1,6	0,00	0,0
2012-03-23 09:00	333	30	76	0,0	16,63	1,92	1,8	1024,52	-2,41	1,92	16,18	3,76	1,4	0,00	0,0
2012-03-23 09:30	327	30	74	0,0	16,63	2,32	1,8	1025,52	-2,40	2,32	16,18	4,03	1,2	0,00	0,0
2012-03-23 10:00	109	30	72	1,2	16,63	2,72	1,8	1024,52	-2,40	2,72	16,18	4,29	2,2	0,00	0,0
2012-03-23 10:30	328	30	72	1,4	16,63	2,92	1,8	1024,52	-2,21	2,92	16,18	4,49	3,9	0,00	0,0
2012-03-23 11:00	346	30	69	1,4	16,53	3,42	1,8	1025,52	-2,33	3,42	16,08	4,80	2,8	0,00	0,0
2012-03-23 11:30	7	30	67	0,0	16,53	3,92	1,8	1024,52	-2,27	3,92	16,08	5,17	2,6	0,00	0,0
2012-03-23 12:00	298	30	68	0,0	16,53	4,22	1,8	1024,52	-1,78	4,22	16,08	5,53	3,1	0,00	0,0
2012-03-23 12:30	333	30	71	2,2	16,53	4,22	1,8	1025,52	-1,16	4,22	16,08	5,73	2,4	0,00	0,0
2012-03-23 13:00	324	30	73	1,2	16,53	4,42	1,8	1024,52	-0,57	4,42	16,08	6,06	3,9	0,00	0,0
2012-03-23 13:30	328	30	75	0,0	16,53	4,42	1,8	1024,52	-0,19	4,42	16,08	6,20	3,5	0,00	0,0
2012-03-23 14:00	344	30	80	2,2	16,53	4,32	1,8	1024,52	0,64	4,32	16,08	6,45	3,7	0,00	0,0
2012-03-23 14:30	331	30	86	1,2	16,53	3,82	1,8	1024,52	1,20	3,82	16,08	6,40	3,7	0,00	0,0
2012-03-23 15:00	291	30	87	0,0	16,43	4,02	1,8	1024,52	1,56	4,02	15,98	6,67	3,0	0,00	0,0
2012-03-23 15:30	324	30	89	1,4	16,43	3,82	1,8	1024,52	1,69	3,82	15,98	6,63	3,5	0,00	0,0
2012-03-23 16:00	342	31	90	1,4	16,43	3,82	1,8	1023,52	1,85	3,82	16,01	6,71	3,9	0,00	0,0
2012-03-23 16:30	351	31	91	3,0	16,43	3,72	1,8	1023,52	1,92	1,03	16,01	6,69	4,1	0,00	0,0
2012-03-23 17:00	345	31	92	3,1	16,43	3,72	1,8	1023,52	2,07	1,03	16,01	6,77	4,9	0,00	0,0
2012-03-23 17:30	312	31	92	2,0	16,43	3,62	1,8	1023,52	1,98	3,62	16,01	6,67	3,9	0,00	0,0
2012-03-23 18:00	24	31	92	2,8	16,43	3,62	1,8	1023,52	1,98	0,92	16,01	6,67	4,3	0,00	0,0
2012-03-23 18:30	351	31	93	1,4	16,43	3,42	1,8	1023,52	1,93	3,42	16,01	6,55	4,1	0,00	0,0
2012-03-23 19:00	330	31	94	1,8	16,43	3,22	1,8	1023,52	1,89	3,22	16,01	6,44	2,8	0,00	0,0
2012-03-23 19:30	313	31	93	1,4	16,33	3,32	1,8	1023,52	1,84	3,32	15,91	6,45	3,1	0,00	0,0
2012-03-23 20:00	341	31	94	0,0	16,33	3,32	1,8	1023,52	1,99	3,32	15,91	6,54	2,2	0,00	0,0
2012-03-23 20:30	334	31	94	0,0	16,43	3,02	1,8	1023,52	1,69	3,02	16,01	6,24	1,4	0,00	0,0
2012-03-23 21:00	323	31	97	1,8	16,43	2,82	1,8	1022,52	1,95	2,82	16,01	6,29	3,5	0,00	0,0
2012-03-23 21:30	316	31	98	1,2	16,43	2,42	1,8	1022,52	1,70	2,42	16,01	5,97	4,1	0,00	0,0

Datum	Vindrikt °	Fukt inne Rh%	Fukt ute Rh%	Vindhast m/s	Temp in °C	Temp ute °C	Nb. Mån mm	Tryck Mbar	Dagggp °C	Kyleffekt °C	Vix inne °C	Vix ute °C	Vindby m/s	Korr lufttryck	Nederb./dygn mm
2012-03-23 22:00	351	31	99	0,0	16,43	2,32	1,8	1022,52	1,74	2,32	16,01	5,96	3,3	0,00	0,0
2012-03-23 22:30	334	31	100	0,0	16,53	2,12	1,8	1022,52	1,69	2,12	16,11	5,85	2,0	0,00	0,0
2012-03-23 23:00	323	31	100	1,8	16,53	2,12	1,8	1022,52	1,69	2,12	16,11	5,85	2,8	0,00	0,0
2012-03-23 23:30	320	31	100	0,0	16,43	2,42	1,8	1021,52	1,99	2,42	16,01	6,15	3,0	0,00	0,0
2012-03-24 00:00	138	31	100	0,0	16,43	2,52	1,8	1021,52	2,09	2,52	16,01	6,25	2,8	0,00	0,0
2012-03-24 00:30	203	31	100	0,0	16,33	2,42	1,8	1021,52	1,99	2,42	15,91	6,15	2,0	0,00	0,0
2012-03-24 01:00	279	31	99	1,8	16,33	2,62	1,8	1021,52	2,04	2,62	15,91	6,26	3,1	0,00	0,0
2012-03-24 01:30	299	31	99	2,0	16,23	2,72	1,8	1021,52	2,14	2,72	15,81	6,36	5,6	0,00	0,0
2012-03-24 02:00	322	31	99	2,2	16,13	2,72	1,8	1020,52	2,14	2,72	15,71	6,36	3,9	0,00	0,0
2012-03-24 02:30	340	31	98	1,6	16,13	2,72	1,8	1020,52	2,00	2,72	15,71	6,27	4,3	0,00	0,0
2012-03-24 03:00	338	31	98	2,2	16,03	2,72	1,8	1020,52	2,00	2,72	15,61	6,27	5,6	0,00	0,0
2012-03-24 03:30	335	31	97	2,6	15,93	2,72	1,8	1020,52	1,85	1,06	15,51	6,19	5,4	0,00	0,0
2012-03-24 04:00	311	31	97	1,6	15,83	2,82	1,8	1020,52	1,95	2,82	15,41	6,29	5,0	0,00	0,0
2012-03-24 04:30	329	31	98	1,2	15,83	2,72	1,8	1020,52	2,00	2,72	15,41	6,27	3,9	0,00	0,0
2012-03-24 05:00	330	31	97	2,2	15,83	2,72	1,8	1019,52	1,85	2,72	15,41	6,19	4,7	0,00	0,0
2012-03-24 05:30	330	31	96	2,0	15,93	2,72	1,8	1019,52	1,70	2,72	15,51	6,10	4,5	0,00	0,0
2012-03-24 06:00	286	31	96	1,2	16,13	2,72	1,8	1019,52	1,70	2,72	15,71	6,10	4,5	0,00	0,0
2012-03-24 06:30	327	31	96	1,6	16,33	2,72	1,8	1019,52	1,70	2,72	15,91	6,10	4,1	0,00	0,0
2012-03-24 07:00	351	31	93	1,4	16,43	3,02	1,8	1019,52	1,54	3,02	16,01	6,15	5,6	0,00	0,0
2012-03-24 07:30	336	31	92	3,0	16,43	3,02	1,8	1019,52	1,38	0,26	16,01	6,07	5,4	0,00	0,0
2012-03-24 08:00	312	31	92	1,6	16,43	3,02	1,8	1019,52	1,38	3,02	16,01	6,07	5,0	0,00	0,0
2012-03-24 08:30	344	31	92	3,0	16,33	3,12	1,8	1018,52	1,48	0,37	15,91	6,17	5,4	0,00	0,0
2012-03-24 09:00	328	31	91	1,8	16,43	3,12	1,8	1019,52	1,32	3,12	16,01	6,09	5,6	0,00	0,0
2012-03-24 09:30	320	31	90	4,3	16,43	3,32	1,8	1018,52	1,36	-2,72	16,01	6,21	6,0	0,00	0,0
2012-03-24 10:00	333	31	90	2,6	16,33	3,32	1,8	1018,52	1,36	1,69	15,91	6,21	5,4	0,00	0,0
2012-03-24 10:30	320	31	90	1,4	16,33	3,42	1,8	1018,52	1,46	3,42	15,91	6,31	4,7	0,00	0,0
2012-03-24 11:00	323	31	89	1,8	16,43	3,62	1,8	1018,52	1,50	3,62	16,01	6,43	4,9	0,00	0,0
2012-03-24 11:30	329	31	87	1,4	16,43	3,92	1,8	1018,52	1,46	3,92	16,01	6,57	5,0	0,00	0,0
2012-03-24 12:00	322	31	85	4,5	16,43	4,12	1,8	1017,52	1,32	-2,78	16,01	6,62	6,6	0,00	0,0
2012-03-24 12:30	344	31	84	5,2	16,33	4,32	1,8	1017,52	1,35	-3,10	15,91	6,74	6,8	0,00	0,0
2012-03-24 13:00	328	31	83	5,6	16,33	4,42	1,8	1017,52	1,27	-3,55	15,91	6,77	6,0	0,00	0,0
2012-03-24 13:30	299	31	83	1,2	16,33	4,32	1,8	1017,52	1,17	4,32	15,91	6,67	7,5	0,00	0,0
2012-03-24 14:00	356	31	84	1,8	16,33	4,22	1,8	1016,51	1,25	4,22	15,91	6,64	7,7	0,00	0,0
2012-03-24 14:30	329	31	83	2,4	16,23	4,12	1,8	1016,51	0,98	2,54	15,81	6,47	7,3	0,00	0,0
2012-03-24 15:00	319	31	86	4,1	16,13	3,82	1,8	1015,51	1,20	-2,12	15,71	6,40	8,3	0,00	0,0
2012-03-24 15:30	351	31	88	4,9	16,13	3,62	1,8	1015,51	1,33	-3,39	15,71	6,35	8,1	0,00	0,0
2012-03-24 16:00	328	31	90	3,7	16,03	3,42	1,8	1015,51	1,46	-1,50	15,61	6,31	7,3	0,00	0,0
2012-03-24 16:30	336	31	91	3,5	15,93	3,32	1,8	1015,51	1,52	-0,52	15,51	6,29	6,4	0,00	0,0
2012-03-24 17:00	313	31	91	2,4	15,93	3,42	1,8	1014,51	1,62	1,80	15,51	6,39	6,6	0,00	0,0
2012-03-24 17:30	342	31	91	2,4	15,93	3,32	1,8	1014,51	1,52	1,69	15,51	6,29	5,4	0,00	0,0
2012-03-24 18:00	318	31	91	2,8	15,93	3,12	1,8	1013,51	1,32	0,37	15,51	6,09	7,1	0,00	0,0
2012-03-24 18:30	325	31	90	3,1	15,93	3,02	1,8	1013,51	1,07	0,26	15,51	5,91	6,2	0,00	0,0
2012-03-24 19:00	308	31	91	4,1	15,93	2,82	1,8	1013,51	1,03	-3,32	15,51	5,79	7,5	0,00	0,0
2012-03-24 19:30	324	31	91	2,8	15,93	2,82	1,8	1013,51	1,03	0,04	15,51	5,79	8,5	0,00	0,0
2012-03-24 20:00	351	31	91	3,0	15,93	2,82	1,8	1014,51	1,03	0,04	15,51	5,79	6,9	0,00	0,0
2012-03-24 20:30	351	31	89	1,8	15,93	3,12	1,8	1014,51	1,00	3,12	15,51	5,93	6,6	0,00	0,0
2012-03-24 21:00	8	31	78	3,5	16,03	3,52	1,8	1015,51	-0,50	-0,29	15,61	5,50	7,1	0,00	0,0
2012-03-24 21:30	282	31	67	3,5	16,13	2,82	1,8	1016,51	-3,32	-1,08	15,71	4,07	8,7	0,00	0,0
2012-03-24 22:00	284	31	69	2,8	16,13	2,32	1,8	1016,51	-3,38	-0,51	15,71	3,69	7,3	0,00	0,0
2012-03-24 22:30	325	31	72	2,4	16,13	1,92	1,8	1017,52	-3,17	0,21	15,71	3,49	7,7	0,00	0,0

Datum	Vindrikt °	Fukt inne Rh%	Fukt ute Rh%	Vindhast m/s	Temp in °C	Temp ute °C	Nb. Mån mm	Tryck Mbar	Daggp °C	Kyleffekt °C	Vix inne °C	Vix ute °C	Vindby m/s	Korr lufttryck	Nederb./dygn mm
2012-03-24 23:00	309	31	71	3,1	16,13	1,62	1,8	1017,52	-3,65	-1,27	15,71	3,12	6,8	0,00	0,0
2012-03-24 23:30	329	31	70	2,4	16,13	1,32	1,8	1018,52	-4,14	-0,42	15,71	2,76	6,6	0,00	0,0
2012-03-25 00:00	13	31	71	1,8	16,13	1,02	1,8	1019,52	-4,23	1,02	15,71	2,52	5,0	0,00	0,0
2012-03-25 00:30	307	31	74	0,0	16,03	0,92	1,8	1019,52	-3,75	0,92	15,61	2,62	6,8	0,00	0,0
2012-03-25 01:00	345	31	75	6,0	15,93	0,72	1,8	1019,52	-3,75	-8,93	15,51	2,49	7,3	0,00	0,0
2012-03-25 01:30	297	30	74	3,0	15,93	0,61	1,8	1019,52	-4,04	-2,36	15,48	2,32	7,5	0,00	0,0
2012-03-25 03:00	356	30	75	3,3	15,83	0,31	1,8	1020,52	-4,14	-3,90	15,38	2,09	6,6	0,00	0,0
2012-03-25 03:30	345	30	75	2,8	15,83	0,11	1,8	1020,52	-4,33	-2,91	15,38	1,89	6,9	0,00	0,0
2012-03-25 04:00	12	30	74	3,3	15,83	0,01	1,8	1021,52	-4,61	-4,24	15,38	1,72	6,0	0,00	0,0
2012-03-25 04:30	351	30	72	1,2	15,83	-0,09	1,8	1021,52	-5,09	-0,09	15,38	1,49	5,2	0,00	0,0
2012-03-25 05:00	319	30	74	0,0	15,83	-0,59	1,8	1022,52	-5,19	-0,59	15,38	1,12	3,1	0,00	0,0
2012-03-25 05:30	351	30	75	0,0	15,83	-1,39	1,8	1022,52	-5,78	-1,39	15,38	0,39	1,4	0,00	0,0
2012-03-25 06:00	331	30	76	0,0	15,93	-1,59	1,8	1022,52	-5,79	-1,59	15,48	0,26	2,2	0,00	0,0
2012-03-25 06:30	119	30	76	0,0	15,93	-2,19	1,8	1023,52	-6,37	-2,19	15,48	-0,34	1,2	0,00	0,0
2012-03-25 07:00	136	30	80	0,0	16,23	-2,79	1,8	1023,52	-6,26	-2,79	15,78	-0,66	1,6	0,00	0,0
2012-03-25 07:30	123	30	83	0,0	16,43	-2,69	1,8	1024,52	-5,66	-2,69	15,98	-0,34	0,0	0,00	0,0
2012-03-25 08:00	122	30	84	0,0	16,53	-2,49	1,8	1024,52	-5,30	-2,49	16,08	-0,06	0,0	0,00	0,0
2012-03-25 08:30	121	30	84	0,0	16,53	-1,99	1,8	1024,52	-4,81	-1,99	16,08	0,44	0,0	0,00	0,0
2012-03-25 09:00	335	30	83	0,0	16,63	-1,09	1,8	1024,52	-4,10	-1,09	16,18	1,26	1,2	0,00	0,0
2012-03-25 09:30	337	30	78	0,0	16,63	-0,19	1,8	1025,52	-4,08	-0,19	16,18	1,80	2,2	0,00	0,0
2012-03-25 10:00	338	30	72	0,0	16,63	0,92	1,8	1025,52	-4,13	0,92	16,18	2,49	2,2	0,00	0,0
2012-03-25 10:30	294	30	71	1,2	16,53	1,62	1,8	1025,52	-3,65	1,62	16,08	3,12	3,5	0,00	0,0
2012-03-25 11:00	337	30	55	3,0	16,53	2,62	1,8	1025,52	-6,25	-0,18	16,08	3,17	4,7	0,00	0,0
2012-03-25 11:30	328	30	63	2,0	16,43	3,02	1,8	1025,52	-3,99	3,02	15,98	4,02	4,9	0,00	0,0
2012-03-25 12:00	311	30	53	5,0	16,33	3,12	1,8	1026,52	-6,30	-4,61	15,88	3,56	5,8	0,00	0,0
2012-03-25 12:30	351	30	53	0,0	16,33	3,42	1,8	1026,52	-6,02	3,42	15,88	3,86	7,1	0,00	0,0
2012-03-25 13:00	302	30	60	2,0	16,33	3,62	1,8	1026,52	-4,11	3,62	15,88	4,45	4,9	0,00	0,0
2012-03-25 13:30	297	30	62	3,5	16,23	3,72	1,8	1026,52	-3,55	-0,06	15,78	4,66	5,6	0,00	0,0
2012-03-25 14:00	315	30	68	1,8	16,13	3,02	1,8	1026,52	-2,92	3,02	15,68	4,33	5,4	0,00	0,0
2012-03-25 14:30	329	30	71	2,4	16,03	3,02	1,8	1026,52	-2,31	1,37	15,58	4,53	4,5	0,00	0,0
2012-03-25 15:00	325	30	71	2,2	16,03	2,82	1,8	1026,52	-2,50	2,82	15,58	4,33	4,5	0,00	0,0
2012-03-25 15:30	316	30	70	2,2	15,93	2,92	1,8	1026,52	-2,61	2,92	15,48	4,36	4,7	0,00	0,0
2012-03-25 16:00	321	30	70	2,0	15,93	2,82	1,8	1026,52	-2,70	2,82	15,48	4,26	4,5	0,00	0,0
2012-03-25 16:30	331	30	70	2,8	15,93	2,82	1,8	1026,52	-2,70	0,04	15,48	4,26	4,7	0,00	0,0
2012-03-25 17:00	335	30	71	1,4	15,93	2,82	1,8	1026,52	-2,50	2,82	15,48	4,33	4,1	0,00	0,0
2012-03-25 17:30	276	30	71	0,0	15,93	2,92	1,8	1026,52	-2,41	2,92	15,48	4,43	3,7	0,00	0,0
2012-03-25 18:00	289	30	73	0,0	16,03	2,72	1,8	1026,52	-2,21	2,72	15,58	4,36	2,2	0,00	0,0
2012-03-25 18:30	341	30	75	0,0	16,13	2,52	1,8	1026,52	-2,02	2,52	15,68	4,29	2,2	0,00	0,0
2012-03-25 19:00	326	30	78	0,0	16,13	2,32	1,8	1026,52	-1,66	2,32	15,68	4,30	2,6	0,00	0,0
2012-03-25 19:30	335	30	80	0,0	16,13	2,32	1,8	1027,52	-1,30	2,32	15,68	4,45	2,6	0,00	0,0
2012-03-25 20:00	331	30	82	0,0	16,13	2,32	1,8	1027,52	-0,95	2,32	15,68	4,59	1,8	0,00	0,0
2012-03-25 20:30	326	30	83	0,0	16,23	2,22	1,8	1027,52	-0,88	2,22	15,78	4,57	2,2	0,00	0,0
2012-03-25 21:00	351	30	82	0,0	16,23	2,42	1,8	1027,52	-0,85	2,42	15,78	4,69	1,4	0,00	0,0
2012-03-25 21:30	351	30	81	0,0	16,33	2,32	1,8	1027,52	-1,12	2,32	15,88	4,52	0,0	0,00	0,0
2012-03-25 22:00	351	30	83	0,0	16,33	2,02	1,8	1026,52	-1,07	2,02	15,88	4,37	0,0	0,00	0,0
2012-03-25 22:30	334	30	92	1,4	16,33	2,12	1,8	1026,52	0,49	2,12	15,88	5,17	2,6	0,00	0,0
2012-03-25 23:00	335	30	94	1,2	16,33	2,32	1,8	1026,52	1,00	2,32	15,88	5,53	2,2	0,00	0,0
2012-03-25 23:30	323	30	96	0,0	16,33	2,22	1,8	1026,52	1,20	2,22	15,88	5,60	2,0	0,00	0,0
2012-03-26 00:00	333	30	97	0,0	16,33	2,22	1,8	1026,52	1,35	2,22	15,88	5,69	2,4	0,00	0,0
2012-03-26 00:30	284	30	97	0,0	16,33	2,32	1,8	1026,52	1,45	2,32	15,88	5,79	2,0	0,00	0,0

Datum	Vindrikt °	Fukt inne Rh%	Fukt ute Rh%	Vindhast m/s	Temp in °C	Temp ute °C	Nb. Mån mm	Tryck Mbar	Dagggp °C	Kyleffekt °C	Vix inne °C	Vix ute °C	Vindby m/s	Korr lufttryck	Nederb./dygn mm
2012-03-26 01:00	302	30	97	0,0	16,23	2,32	1,8	1026,52	1,45	2,32	15,78	5,79	1,2	0,00	0,0
2012-03-26 01:30	302	30	97	0,0	16,23	2,32	1,8	1026,52	1,45	2,32	15,78	5,79	0,0	0,00	0,0
2012-03-26 02:00	351	30	98	1,4	16,13	2,42	1,8	1025,52	1,70	2,42	15,68	5,97	1,4	0,00	0,0
2012-03-26 02:30	332	30	99	0,0	16,13	2,62	1,8	1025,52	2,04	2,62	15,68	6,26	2,6	0,00	0,0
2012-03-26 03:00	338	30	98	0,0	16,03	2,52	1,8	1025,52	1,80	2,52	15,58	6,07	2,0	0,00	0,0
2012-03-26 03:30	339	30	99	0,0	16,03	2,52	1,8	1025,52	1,94	2,52	15,58	6,16	1,2	0,00	0,0
2012-03-26 04:00	341	30	100	1,6	16,03	2,42	1,8	1025,52	1,99	2,42	15,58	6,15	2,0	0,00	0,0
2012-03-26 04:30	319	30	100	0,0	15,93	2,42	1,8	1024,52	1,99	2,42	15,48	6,15	3,1	0,00	0,0
2012-03-26 05:00	327	30	100	1,2	15,93	2,32	1,8	1024,52	1,89	2,32	15,48	6,05	2,2	0,00	0,0
2012-03-26 05:30	322	30	100	0,0	15,93	2,32	1,8	1024,52	1,89	2,32	15,48	6,05	2,0	0,00	0,0
2012-03-26 06:00	337	30	100	0,0	15,93	2,22	1,8	1024,52	1,79	2,22	15,48	5,95	2,4	0,00	0,0
2012-03-26 06:30	332	30	100	0,0	16,03	2,02	1,8	1024,52	1,59	2,02	15,58	5,75	1,4	0,00	0,0
2012-03-26 07:00	332	30	100	0,0	16,23	1,92	1,8	1023,52	1,49	1,92	15,78	5,65	0,0	0,00	0,0
2012-03-26 07:30	309	31	100	0,0	16,53	2,02	1,8	1023,52	1,59	2,02	16,11	5,75	0,0	0,00	0,0
2012-03-26 08:00	310	30	100	0,0	16,63	2,22	1,8	1022,52	1,79	2,22	16,18	5,95	0,0	0,00	0,0
2012-03-26 08:30	336	30	100	0,0	16,63	2,42	1,8	1022,52	1,99	2,42	16,18	6,15	1,2	0,00	0,0
2012-03-26 09:00	337	30	100	0,0	16,63	2,72	1,8	1022,52	2,29	2,72	16,18	6,45	1,4	0,00	0,0
2012-03-26 09:30	171	30	99	0,0	16,73	2,82	1,8	1022,52	2,24	2,82	16,28	6,46	1,2	0,00	0,0
2012-03-26 10:00	311	30	97	2,6	16,73	3,52	1,8	1021,52	2,64	1,90	16,28	6,99	3,5	0,00	0,0
2012-03-26 10:30	336	30	97	1,4	16,73	3,82	1,8	1021,52	2,94	3,82	16,28	7,29	4,1	0,00	0,0
2012-03-26 11:00	329	30	98	1,4	16,63	3,82	1,8	1021,52	3,09	3,82	16,18	7,37	3,7	0,00	0,0
2012-03-26 11:30	330	30	100	3,1	16,63	3,72	1,8	1021,52	3,29	1,03	16,18	7,45	4,3	0,00	0,0
2012-03-26 12:00	294	30	100	0,0	16,63	3,72	1,8	1020,52	3,29	3,72	16,18	7,45	4,3	0,00	0,0
2012-03-26 12:30	316	30	100	0,0	16,53	3,92	1,8	1020,52	3,49	3,92	16,08	7,65	3,9	0,00	0,0
2012-03-26 13:00	326	31	100	2,4	16,53	4,22	1,8	1019,52	3,78	2,64	16,11	7,95	7,1	0,00	0,0
2012-03-26 13:30	330	31	100	3,0	16,53	4,12	1,8	1019,52	3,68	1,46	16,11	7,85	6,0	0,00	0,0
2012-03-26 14:00	324	31	99	3,9	16,53	4,52	1,8	1018,52	3,94	-0,22	16,11	8,16	5,6	0,00	0,0
2012-03-26 14:30	321	31	99	1,8	16,53	4,72	1,8	1018,52	4,14	4,72	16,11	8,36	6,6	0,00	0,0
2012-03-26 15:00	323	31	97	1,4	16,53	4,92	1,8	1017,52	4,03	4,92	16,11	8,39	5,2	0,00	0,0
2012-03-26 15:30	342	31	96	4,1	16,53	5,02	1,8	1017,52	3,98	-0,67	16,11	8,40	6,2	0,00	0,0
2012-03-26 16:00	343	31	95	0,0	16,53	5,12	1,8	1017,52	3,93	5,12	16,11	8,42	5,6	0,00	0,0
2012-03-26 16:30	336	31	90	2,2	16,53	5,62	1,8	1017,52	3,63	5,62	16,11	8,51	9,8	0,00	0,0
2012-03-26 17:00	325	31	89	2,4	16,53	5,62	1,8	1017,52	3,46	4,12	16,11	8,43	9,2	0,00	0,0
2012-03-26 17:30	326	31	89	5,6	16,53	5,72	1,8	1017,52	3,56	-1,89	16,11	8,53	8,7	0,00	0,0
2012-03-26 18:00	331	31	85	3,3	16,43	5,92	1,8	1017,52	3,08	2,42	16,01	8,42	8,5	0,00	0,0
2012-03-26 18:30	328	31	83	5,4	16,43	5,82	1,8	1017,52	2,64	-1,76	16,01	8,17	8,3	0,00	0,0
2012-03-26 19:00	268	31	84	3,5	16,33	5,42	1,8	1017,52	2,42	1,86	15,91	7,85	9,0	0,00	0,0
2012-03-26 19:30	325	31	84	4,7	16,33	5,12	1,8	1017,52	2,13	-1,54	15,91	7,54	8,3	0,00	0,0
2012-03-26 20:00	337	31	85	3,3	16,23	4,82	1,8	1017,52	2,01	1,18	15,81	7,32	8,3	0,00	0,0
2012-03-26 20:30	351	31	87	3,0	16,23	4,72	1,8	1018,52	2,25	2,12	15,81	7,37	6,9	0,00	0,0
2012-03-26 21:00	356	31	87	2,2	16,23	4,42	1,8	1018,52	1,95	4,42	15,81	7,07	6,4	0,00	0,0
2012-03-26 21:30	351	31	86	3,7	16,23	4,12	1,8	1018,52	1,49	-0,68	15,81	6,70	5,0	0,00	0,0
2012-03-26 22:00	343	31	86	1,6	16,23	4,12	1,8	1018,52	1,49	4,12	15,81	6,70	5,6	0,00	0,0
2012-03-26 22:30	333	31	87	0,0	16,23	3,92	1,8	1018,52	1,46	3,92	15,81	6,57	4,9	0,00	0,0
2012-03-26 23:00	318	31	88	1,6	16,23	3,72	1,8	1019,52	1,43	3,72	15,81	6,45	4,3	0,00	0,0
2012-03-26 23:30	313	31	90	1,2	16,33	3,32	1,8	1018,52	1,36	3,32	15,91	6,21	3,9	0,00	0,0
2012-03-27 00:00	333	31	93	0,0	16,33	2,92	1,8	1019,52	1,44	2,92	15,91	6,05	2,4	0,00	0,0
2012-03-27 00:30	287	31	93	0,0	16,33	2,62	1,8	1019,52	1,14	2,62	15,91	5,75	1,4	0,00	0,0
2012-03-27 01:00	329	31	95	0,0	16,33	2,72	1,8	1019,52	1,55	2,72	15,91	6,02	2,4	0,00	0,0
2012-03-27 01:30	356	31	94	0,0	16,23	2,72	1,8	1019,52	1,40	2,72	15,81	5,94	2,2	0,00	0,0

Datum	Vindrikt °	Fukt inne Rh%	Fukt ute Rh%	Vindhast m/s	Temp in °C	Temp ute °C	Nb. Mån mm	Tryck Mbar	Dagggp °C	Kyleffekt °C	Vix inne °C	Vix ute °C	Vindby m/s	Korr lufttryck	Nederb./dygn mm
2012-03-27 02:00	325	31	93	0,0	16,23	2,62	1,8	1019,52	1,14	2,62	15,81	5,75	1,4	0,00	0,0
2012-03-27 02:30	5	31	94	0,0	16,23	2,52	1,8	1019,52	1,20	2,52	15,81	5,74	1,8	0,00	0,0
2012-03-27 03:00	356	31	93	0,0	16,13	2,42	1,8	1019,52	0,95	2,42	15,71	5,55	1,6	0,00	0,0
2012-03-27 03:30	7	31	90	1,2	16,13	2,92	1,8	1019,52	0,97	2,92	15,71	5,81	2,4	0,00	0,0
2012-03-27 04:00	328	31	87	0,0	16,13	3,12	1,8	1020,52	0,68	3,12	15,71	5,77	3,0	0,00	0,0
2012-03-27 04:30	356	31	89	0,0	16,13	3,32	1,8	1020,52	1,20	3,32	15,71	6,13	1,4	0,00	0,0
2012-03-27 05:00	336	31	91	0,0	16,13	3,12	1,8	1019,52	1,32	3,12	15,71	6,09	1,2	0,00	0,0
2012-03-27 05:30	335	31	93	0,0	16,13	3,12	1,8	1020,52	1,64	3,12	15,71	6,25	1,2	0,00	0,0
2012-03-27 06:00	351	31	93	0,0	16,13	3,32	1,8	1020,52	1,84	3,32	15,71	6,45	1,2	0,00	0,0
2012-03-27 06:30	325	31	94	0,0	16,13	2,92	1,8	1020,52	1,59	2,92	15,71	6,14	0,0	0,00	0,0
2012-03-27 07:00	328	31	97	0,0	16,43	2,92	1,8	1020,52	2,05	2,92	16,01	6,39	1,4	0,00	0,0
2012-03-27 07:30	339	31	100	0,0	16,63	2,62	1,8	1020,52	2,19	2,62	16,22	6,35	1,6	0,00	0,0
2012-03-27 08:00	334	31	100	0,0	16,73	2,62	1,8	1020,52	2,19	2,62	16,32	6,35	1,8	0,00	0,0
2012-03-27 08:30	356	31	100	0,0	16,73	2,62	1,8	1019,52	2,19	2,62	16,32	6,35	0,0	0,00	0,0
2012-03-27 09:00	321	31	100	0,0	16,83	2,72	1,8	1020,52	2,29	2,72	16,42	6,45	1,2	0,00	0,0
2012-03-27 09:30	342	31	100	0,0	16,83	2,72	1,8	1020,52	2,29	2,72	16,42	6,45	0,0	0,00	0,0
2012-03-27 10:00	342	31	100	0,0	16,83	2,82	1,8	1020,52	2,39	2,82	16,42	6,55	0,0	0,00	0,0
2012-03-27 10:30	341	31	100	0,0	16,83	3,32	1,8	1020,52	2,89	3,32	16,42	7,05	0,0	0,00	0,0
2012-03-27 11:00	141	31	100	0,0	16,83	3,42	1,8	1020,52	2,99	3,42	16,42	7,15	1,6	0,00	0,0
2012-03-27 11:30	138	31	100	0,0	16,83	3,42	1,8	1020,52	2,99	3,42	16,42	7,15	1,4	0,00	0,0
2012-03-27 12:00	317	31	100	0,0	16,93	3,92	1,8	1019,52	3,49	3,92	16,52	7,65	1,8	0,00	0,0
2012-03-27 12:30	336	31	100	0,0	16,83	4,12	1,8	1019,52	3,68	4,12	16,42	7,85	3,9	0,00	0,0
2012-03-27 13:00	323	31	100	0,0	16,83	4,12	1,8	1019,52	3,68	4,12	16,42	7,85	3,1	0,00	0,0
2012-03-27 13:30	320	31	100	2,0	16,83	4,12	1,8	1019,52	3,68	4,12	16,42	7,85	4,3	0,00	0,0
2012-03-27 14:00	312	31	100	0,0	16,83	4,62	1,8	1019,52	4,18	4,62	16,42	8,35	4,3	0,00	0,0
2012-03-27 14:30	347	31	97	4,3	16,83	5,02	1,8	1019,52	4,13	-0,67	16,42	8,49	4,3	0,00	0,0
2012-03-27 15:00	351	31	92	2,8	16,73	5,22	1,8	1019,52	3,56	2,66	16,32	8,27	5,4	0,00	0,0
2012-03-27 15:30	311	31	87	3,0	16,73	5,42	1,8	1019,52	2,93	2,88	16,32	8,08	6,0	0,00	0,0
2012-03-27 16:00	305	31	85	3,9	16,63	5,32	1,8	1019,52	2,50	0,72	16,22	7,82	6,9	0,00	0,0
2012-03-27 16:30	356	31	85	4,7	16,63	5,42	1,8	1019,52	2,59	-1,16	16,22	7,92	6,0	0,00	0,0
2012-03-27 17:00	351	31	85	3,9	16,53	5,42	1,8	1019,52	2,59	0,83	16,11	7,92	7,3	0,00	0,0
2012-03-27 17:30	344	31	85	4,1	16,53	5,22	1,8	1019,52	2,40	-0,43	16,11	7,72	6,9	0,00	0,0
2012-03-27 18:00	321	31	83	1,6	16,43	5,22	1,8	1019,52	2,05	5,22	16,01	7,57	6,8	0,00	0,0
2012-03-27 18:30	328	31	83	3,3	16,43	5,02	1,8	1018,52	1,86	1,41	16,01	7,37	6,2	0,00	0,0
2012-03-27 19:00	304	31	82	3,3	16,43	5,02	1,8	1018,52	1,68	1,41	16,01	7,30	5,8	0,00	0,0
2012-03-27 19:30	333	31	82	3,1	16,43	4,72	1,8	1018,52	1,39	2,12	16,01	7,00	4,3	0,00	0,0
2012-03-27 20:00	356	31	83	1,6	16,43	4,42	1,8	1018,52	1,27	4,42	16,01	6,77	4,9	0,00	0,0
2012-03-27 20:30	298	31	87	1,4	16,53	4,02	1,8	1017,52	1,56	4,02	16,11	6,67	4,3	0,00	0,0
2012-03-27 21:00	328	31	88	1,2	16,53	3,82	1,8	1016,51	1,53	3,82	16,11	6,55	3,9	0,00	0,0
2012-03-27 21:30	314	31	88	0,0	16,53	3,82	1,8	1016,51	1,53	3,82	16,11	6,55	2,8	0,00	0,0
2012-03-27 22:00	302	31	88	0,0	16,53	3,82	1,8	1016,51	1,53	3,82	16,11	6,55	2,8	0,00	0,0
2012-03-27 22:30	293	31	87	2,4	16,53	4,02	1,8	1015,51	1,56	2,43	16,11	6,67	3,9	0,00	0,0
2012-03-27 23:00	343	31	87	2,6	16,53	4,12	1,8	1015,51	1,66	2,54	16,11	6,77	5,6	0,00	0,0
2012-03-27 23:30	280	31	88	3,0	16,53	3,92	1,8	1015,51	1,63	1,24	16,11	6,65	6,6	0,00	0,0
2012-03-28 00:00	325	31	85	1,4	16,43	4,02	1,8	1015,51	1,22	4,02	16,01	6,52	7,1	0,00	0,0
2012-03-28 00:30	333	31	85	2,8	16,33	4,02	1,8	1014,51	1,22	1,35	15,91	6,52	6,4	0,00	0,0
2012-03-28 01:00	310	31	87	1,2	16,23	3,92	1,8	1014,51	1,46	3,92	15,81	6,57	6,2	0,00	0,0
2012-03-28 01:30	319	31	88	2,8	16,13	3,92	1,8	1013,51	1,63	1,24	15,71	6,65	6,0	0,00	0,0
2012-03-28 02:00	333	31	88	2,4	16,13	3,92	1,8	1013,51	1,63	2,32	15,71	6,65	4,9	0,00	0,0
2012-03-28 02:30	324	31	87	3,1	16,13	4,02	1,8	1013,51	1,56	1,35	15,71	6,67	5,2	0,00	0,0

Datum	Vindrikt °	Fukt inne Rh%	Fukt ute Rh%	Vindhast m/s	Temp in °C	Temp ute °C	Nb. Mån mm	Tryck Mbar	Dagggp °C	Kyleffekt °C	Vix inne °C	Vix ute °C	Vindby m/s	Korr lufttryck	Nederb./dygn mm
2012-03-28 03:00	318	31	88	1,4	16,03	3,92	1,8	1012,51	1,63	3,92	15,61	6,65	3,7	0,00	0,0
2012-03-28 03:30	322	31	91	1,6	16,03	3,82	1,8	1012,51	2,01	3,82	15,61	6,79	2,8	0,00	0,0
2012-03-28 04:00	323	31	92	2,8	16,03	3,82	1,8	1011,51	2,17	1,13	15,61	6,87	4,3	0,00	0,0
2012-03-28 04:30	323	31	92	1,8	16,03	3,52	1,8	1011,51	1,88	3,52	15,61	6,57	4,3	0,00	0,0
2012-03-28 05:00	279	31	97	0,0	15,93	3,32	1,8	1010,51	2,44	3,32	15,51	6,79	3,3	0,00	0,0
2012-03-28 05:30	329	31	100	1,4	15,93	3,02	1,8	1010,51	2,59	3,02	15,51	6,75	2,8	0,00	0,0
2012-03-28 06:00	319	31	100	0,0	15,93	2,82	1,8	1009,51	2,39	2,82	15,51	6,55	2,4	0,00	0,0
2012-03-28 06:30	319	31	100	0,0	16,03	2,62	1,8	1009,51	2,19	2,62	15,61	6,35	1,4	0,00	0,0
2012-03-28 07:00	278	31	100	0,0	16,33	2,52	1,8	1008,51	2,09	2,52	15,91	6,25	1,2	0,00	0,0
2012-03-28 07:30	278	32	100	0,0	16,53	2,42	1,8	1008,51	1,99	2,42	16,15	6,15	0,0	0,00	0,0
2012-03-28 08:00	238	31	100	0,0	16,63	2,52	1,8	1007,51	2,09	2,52	16,22	6,25	0,0	0,00	0,0
2012-03-28 08:30	287	31	100	0,0	16,63	2,82	1,8	1007,51	2,39	2,82	16,22	6,55	1,2	0,00	0,0
2012-03-28 09:00	281	31	100	1,6	16,63	2,82	1,8	1006,51	2,39	2,82	16,22	6,55	2,2	0,00	0,0
2012-03-28 09:30	274	31	100	0,0	16,63	2,92	1,8	1005,51	2,49	2,92	16,22	6,65	2,8	0,00	0,0
2012-03-28 10:00	327	31	100	1,8	16,63	3,02	1,8	1005,51	2,59	3,02	16,22	6,75	2,8	0,00	0,0
2012-03-28 10:30	306	31	95	1,8	16,63	3,12	1,8	1005,51	1,94	3,12	16,22	6,42	3,9	0,00	0,0
2012-03-28 11:00	340	31	92	0,0	16,63	3,12	1,8	1004,51	1,48	3,12	16,22	6,17	3,1	0,00	0,0
2012-03-28 11:30	263	31	91	0,0	16,63	3,22	1,8	1004,51	1,42	3,22	16,22	6,19	2,6	0,00	0,0
2012-03-28 12:00	317	31	90	0,0	16,63	3,42	1,8	1004,51	1,46	3,42	16,22	6,31	2,8	0,00	0,0
2012-03-28 12:30	276	31	88	1,6	16,63	3,42	1,8	1004,51	1,14	3,42	16,22	6,15	3,9	0,00	0,0
2012-03-28 13:00	323	31	91	1,8	16,63	3,22	1,8	1003,51	1,42	3,22	16,22	6,19	4,1	0,00	0,0
2012-03-28 13:30	329	31	86	2,2	16,63	3,22	1,8	1003,51	0,61	3,22	16,22	5,80	6,4	0,00	0,0
2012-03-28 14:00	328	31	86	1,6	16,53	3,32	1,8	1003,51	0,71	3,32	16,11	5,90	5,8	0,00	0,0
2012-03-28 14:30	333	31	89	2,2	16,53	3,72	1,8	1003,51	1,59	3,72	16,11	6,53	4,1	0,00	0,0
2012-03-28 15:00	330	31	79	2,2	16,53	4,42	1,8	1002,51	0,56	4,42	16,11	6,48	5,2	0,00	0,0
2012-03-28 15:30	318	31	77	2,4	16,53	4,72	1,8	1002,51	0,48	3,17	16,11	6,63	4,9	0,00	0,0
2012-03-28 16:00	327	31	76	3,1	16,53	4,32	1,8	1002,51	-0,09	1,68	16,11	6,16	4,9	0,00	0,0
2012-03-28 16:30	318	31	83	1,2	16,43	3,72	1,8	1002,51	0,59	3,72	16,01	6,07	4,3	0,00	0,0
2012-03-28 17:00	32	31	85	3,9	16,33	3,52	1,8	1001,51	0,74	-1,39	15,91	6,02	4,7	0,00	0,0
2012-03-28 17:30	331	31	80	2,2	16,33	3,62	1,8	1001,51	-0,04	3,62	15,91	5,75	6,0	0,00	0,0
2012-03-28 18:00	335	31	83	2,0	16,33	3,32	1,8	1001,51	0,20	3,32	15,91	5,67	5,0	0,00	0,0
2012-03-28 18:30	336	31	84	2,6	16,33	2,82	1,8	1001,51	-0,12	1,16	15,91	5,24	4,7	0,00	0,0
2012-03-28 19:00	340	31	82	3,3	16,33	2,92	1,8	1001,51	-0,37	-0,97	15,91	5,19	7,1	0,00	0,0
2012-03-28 19:30	316	31	90	0,0	16,33	2,12	1,8	1000,51	0,18	2,12	15,91	5,01	6,0	0,00	0,0
2012-03-28 20:00	313	31	87	3,0	16,33	2,12	1,8	1000,51	-0,30	-0,72	15,91	4,77	5,0	0,00	0,0
2012-03-28 20:30	324	31	84	3,0	16,23	1,82	1,8	999,51	-1,10	-1,05	15,81	4,24	5,6	0,00	0,0
2012-03-28 21:00	328	31	88	2,0	16,13	1,62	1,8	999,51	-0,63	1,62	15,71	4,35	6,2	0,00	0,0
2012-03-28 21:30	336	31	84	1,4	16,13	1,52	1,8	999,51	-1,39	1,52	15,71	3,94	6,6	0,00	0,0
2012-03-28 22:00	327	31	88	2,4	16,13	1,42	1,8	999,51	-0,83	-0,31	15,71	4,15	5,0	0,00	0,0
2012-03-28 22:30	319	31	93	2,4	16,13	1,02	1,8	999,51	-0,44	-0,74	15,71	4,15	4,5	0,00	0,0
2012-03-28 23:00	328	31	97	2,2	16,13	0,82	1,8	999,51	-0,04	0,82	15,71	4,29	3,9	0,00	0,0
2012-03-28 23:30	317	31	99	0,0	16,13	0,61	1,8	998,51	0,05	0,61	15,71	4,26	4,1	0,00	0,0
2012-03-29 00:00	281	31	100	2,2	16,13	0,51	1,8	998,51	0,09	0,51	15,71	4,24	4,1	0,00	0,0
2012-03-29 00:30	339	31	100	0,0	16,13	0,31	1,8	998,51	-0,11	0,31	15,71	4,04	3,1	0,00	0,0
2012-03-29 01:00	342	31	100	1,2	16,13	0,21	1,8	998,51	-0,21	0,21	15,71	3,94	3,3	0,00	0,0
2012-03-29 01:30	351	31	100	0,0	16,03	0,21	1,8	997,50	-0,21	0,21	15,61	3,94	2,6	0,00	0,0
2012-03-29 02:00	356	31	100	1,4	16,03	0,31	1,8	997,50	-0,11	0,31	15,61	4,04	2,6	0,00	0,0
2012-03-29 02:30	343	31	99	0,0	15,93	0,31	1,8	998,51	-0,25	0,31	15,51	3,96	2,4	0,00	0,0
2012-03-29 03:00	338	31	97	0,0	15,93	0,21	1,8	997,50	-0,64	0,21	15,51	3,69	1,8	0,00	0,0
2012-03-29 03:30	308	31	95	0,0	15,93	0,21	1,8	998,51	-0,93	0,21	15,51	3,52	1,4	0,00	0,0

Datum	Vindrikt °	Fukt inne Rh%	Fukt ute Rh%	Vindhast m/s	Temp in °C	Temp ute °C	Nb. Mån mm	Tryck Mbar	Daggp °C	Kyleffekt °C	Vix inne °C	Vix ute °C	Vindby m/s	Korr lufttryck	Nederb./dygn mm
2012-03-29 04:00	318	31	95	0,0	15,83	0,11	1,8	998,51	-1,03	0,11	15,41	3,42	0,0	0,00	0,0
2012-03-29 04:30	330	31	93	1,2	15,83	0,11	1,8	998,51	-1,33	0,11	15,41	3,25	2,8	0,00	0,0
2012-03-29 05:00	320	31	94	0,0	15,83	0,11	1,8	998,51	-1,18	0,11	15,41	3,33	3,1	0,00	0,0
2012-03-29 05:30	325	31	95	1,4	15,83	0,11	1,8	997,50	-1,03	0,11	15,41	3,42	3,9	0,00	0,0
2012-03-29 06:00	306	31	94	0,0	15,83	0,11	1,8	997,50	-1,18	0,11	15,41	3,33	3,5	0,00	0,0
2012-03-29 06:30	330	31	93	1,4	15,93	0,11	1,8	997,50	-1,33	0,11	15,51	3,25	4,7	0,00	0,0
2012-03-29 07:00	308	31	95	0,0	16,13	0,11	1,8	997,50	-1,03	0,11	15,71	3,42	2,8	0,00	0,0
2012-03-29 07:30	341	31	96	2,4	16,33	0,21	1,8	997,50	-0,78	-1,58	15,91	3,60	4,9	0,00	0,0
2012-03-29 08:00	342	31	95	1,4	16,33	0,31	1,8	997,50	-0,83	0,31	15,91	3,62	3,5	0,00	0,0
2012-03-29 08:30	317	31	93	1,6	16,33	0,61	1,8	997,50	-0,84	0,61	15,91	3,75	3,9	0,00	0,0
2012-03-29 09:00	320	31	90	3,3	16,43	1,02	1,8	997,50	-0,90	-3,11	16,01	3,91	3,9	0,00	0,0
2012-03-29 09:30	319	31	88	1,8	16,43	1,22	1,8	997,50	-1,03	1,22	16,01	3,95	3,7	0,00	0,0
2012-03-29 10:00	336	31	82	2,8	16,43	1,92	1,8	997,50	-1,34	-0,94	16,01	4,19	4,9	0,00	0,0
2012-03-29 10:30	290	31	80	2,0	16,33	2,42	1,8	997,50	-1,20	2,42	15,91	4,55	5,4	0,00	0,0
2012-03-29 11:00	335	31	72	4,3	16,33	2,92	1,8	998,51	-2,21	-3,20	15,91	4,49	6,4	0,00	0,0
2012-03-29 11:30	341	31	70	2,2	16,33	3,02	1,8	998,51	-2,51	3,02	15,91	4,46	6,6	0,00	0,0
2012-03-29 12:00	316	31	70	3,3	16,33	3,22	1,8	998,51	-2,32	-0,63	15,91	4,66	5,8	0,00	0,0
2012-03-29 12:30	356	31	66	1,8	16,33	3,62	1,8	998,51	-2,77	3,62	15,91	4,81	4,9	0,00	0,0
2012-03-29 13:00	305	31	63	2,0	16,33	4,02	1,8	998,51	-3,05	4,02	15,91	5,02	7,9	0,00	0,0
2012-03-29 13:30	330	31	63	3,7	16,33	4,32	1,8	998,51	-2,76	-0,45	15,91	5,32	7,3	0,00	0,0
2012-03-29 14:00	311	31	61	3,5	16,33	4,02	1,8	998,51	-3,50	0,28	15,91	4,91	8,3	0,00	0,0
2012-03-29 14:30	356	30	64	5,6	16,23	4,42	1,8	998,51	-2,45	-3,55	15,78	5,48	6,8	0,00	0,0
2012-03-29 15:00	311	30	67	4,1	16,23	4,32	1,8	998,51	-1,89	-1,52	15,78	5,57	7,3	0,00	0,0
2012-03-29 15:30	305	30	64	1,6	16,13	3,72	1,8	998,51	-3,11	3,72	15,68	4,78	7,1	0,00	0,0
2012-03-29 16:00	329	30	63	1,8	16,13	3,92	1,8	998,51	-3,14	3,92	15,68	4,92	6,2	0,00	0,0
2012-03-29 16:30	337	30	63	4,3	16,13	3,82	1,8	998,51	-3,24	-2,12	15,68	4,82	6,2	0,00	0,0
2012-03-29 17:00	351	30	64	2,2	16,13	3,52	1,8	998,51	-3,30	3,52	15,68	4,58	7,3	0,00	0,0
2012-03-29 17:30	309	30	68	2,8	16,23	3,82	1,8	998,51	-2,16	1,13	15,78	5,13	6,6	0,00	0,0
2012-03-29 18:00	312	30	71	4,3	16,33	2,82	1,8	998,51	-2,50	-3,32	15,88	4,33	5,6	0,00	0,0
2012-03-29 18:30	323	30	73	2,4	16,23	2,72	1,8	998,51	-2,21	1,06	15,78	4,36	6,6	0,00	0,0
2012-03-29 19:00	334	30	79	3,5	16,13	1,82	1,8	998,51	-1,96	-2,21	15,68	3,87	5,8	0,00	0,0
2012-03-29 19:30	296	30	83	0,0	16,03	1,42	1,8	998,51	-1,66	1,42	15,58	3,77	5,0	0,00	0,0
2012-03-29 20:00	339	30	84	2,6	16,03	1,32	1,8	998,51	-1,58	-0,42	15,58	3,74	4,3	0,00	0,0
2012-03-29 20:30	309	30	88	1,4	16,03	1,12	1,8	998,51	-1,12	1,12	15,58	3,85	5,2	0,00	0,0
2012-03-29 21:00	331	30	90	2,8	16,03	0,92	1,8	998,51	-1,00	-2,03	15,58	3,81	4,9	0,00	0,0
2012-03-29 21:30	332	30	91	3,3	16,03	0,92	1,8	997,50	-0,85	-3,23	15,58	3,89	4,7	0,00	0,0
2012-03-29 22:00	335	30	91	0,0	16,03	0,72	2,4	997,50	-1,04	0,72	15,58	3,69	4,1	0,60	0,6
2012-03-29 22:30	331	30	91	0,0	16,03	0,61	2,4	997,50	-1,14	0,61	15,58	3,59	3,3	0,60	0,6
2012-03-29 23:00	1	30	92	1,4	16,03	0,51	2,4	997,50	-1,09	0,51	15,58	3,57	2,6	0,00	0,6
2012-03-29 23:30	333	30	92	1,2	16,13	0,41	2,4	996,50	-1,19	0,41	15,68	3,47	1,8	0,00	0,6
2012-03-30 00:00	340	30	93	0,0	16,13	0,31	2,4	996,50	-1,13	0,31	15,68	3,45	1,8	0,00	0,0
2012-03-30 00:30	339	30	94	0,0	16,03	0,21	2,4	996,50	-1,08	0,21	15,58	3,43	1,2	0,00	0,0
2012-03-30 01:00	319	30	96	0,0	16,03	-0,29	2,4	996,50	-1,28	-0,29	15,58	3,10	1,4	0,00	0,0
2012-03-30 01:30	331	30	99	2,0	15,93	-0,09	2,4	996,50	-0,65	-0,09	15,48	3,56	3,1	0,00	0,0
2012-03-30 02:00	318	30	100	0,0	15,83	-0,09	2,4	996,50	-0,51	-0,09	15,38	3,64	3,0	0,00	0,0
2012-03-30 02:30	327	30	100	0,0	15,83	-0,19	2,4	996,50	-0,60	-0,19	15,38	3,54	2,4	0,00	0,0
2012-03-30 03:00	308	30	100	0,0	15,83	-0,29	2,4	996,50	-0,70	-0,29	15,38	3,44	2,0	0,00	0,0
2012-03-30 03:30	324	30	100	0,0	15,73	-0,19	2,4	996,50	-0,60	-0,19	15,28	3,54	2,6	0,00	0,0
2012-03-30 04:00	351	30	98	1,2	15,73	-0,19	2,4	996,50	-0,89	-0,19	15,28	3,37	2,4	0,00	0,0
2012-03-30 04:30	351	30	97	1,6	15,63	-0,29	2,4	996,50	-1,13	-0,29	15,18	3,19	3,3	0,00	0,0

Datum	Vindrikt °	Fukt inne Rh%	Fukt ute Rh%	Vindhast m/s	Temp in °C	Temp ute °C	Nb. Mån mm	Tryck Mbar	Daggp °C	Kyleffekt °C	Vix inne °C	Vix ute °C	Vindby m/s	Korr lufttryck	Nederb./dygn mm
2012-03-30 05:00	345	30	96	1,4	15,63	-0,49	2,4	996,50	-1,48	-0,49	15,18	2,90	4,3	0,00	0,0
2012-03-30 05:30	346	30	97	2,4	15,63	-0,59	2,4	996,50	-1,43	-2,43	15,18	2,88	3,1	0,00	0,0
2012-03-30 06:00	329	30	95	0,0	15,63	-0,49	2,4	996,50	-1,63	-0,49	15,18	2,82	3,3	0,00	0,0
2012-03-30 06:30	336	30	95	1,2	15,73	-0,49	2,4	996,50	-1,63	-0,49	15,28	2,82	4,9	0,00	0,0
2012-03-30 07:00	351	30	95	1,4	15,93	-0,59	2,4	996,50	-1,72	-0,59	15,48	2,72	4,3	0,00	0,0
2012-03-30 07:30	339	30	94	1,2	16,13	-0,49	2,4	995,50	-1,77	-0,49	15,68	2,73	3,7	0,00	0,0
2012-03-30 08:00	327	30	93	1,2	16,13	-0,39	2,4	995,50	-1,82	-0,39	15,68	2,75	4,7	0,00	0,0
2012-03-30 08:30	351	30	92	5,6	16,23	-0,09	2,4	995,50	-1,68	-9,31	15,78	2,97	5,6	0,00	0,0
2012-03-30 09:00	356	30	91	2,4	16,23	0,11	2,4	996,50	-1,64	-1,69	15,78	3,09	5,4	0,00	0,0
2012-03-30 09:30	335	30	96	1,4	16,23	0,11	2,4	996,50	-0,88	0,11	15,78	3,50	6,2	0,00	0,0
2012-03-30 10:00	321	30	91	3,1	16,13	0,61	2,4	996,50	-1,14	-2,36	15,68	3,59	4,9	0,00	0,0
2012-03-30 10:30	340	30	82	2,4	16,13	1,12	2,4	996,50	-2,12	-0,63	15,68	3,39	5,0	0,00	0,0
2012-03-30 11:00	315	30	73	1,8	16,13	1,12	2,4	995,50	-3,74	1,12	15,68	2,76	6,0	0,00	0,0
2012-03-30 11:30	351	30	70	2,0	16,03	1,32	2,4	995,50	-4,14	1,32	15,58	2,76	6,4	0,00	0,0
2012-03-30 12:00	351	30	71	3,7	15,93	1,42	2,4	996,50	-3,84	-3,84	15,48	2,92	5,4	0,00	0,0
2012-03-30 12:30	301	30	68	3,3	15,93	1,42	2,4	996,50	-4,44	-2,66	15,48	2,73	5,2	0,00	0,0
2012-03-30 13:00	332	29	63	3,9	15,93	1,72	2,4	995,50	-5,22	-3,49	15,44	2,72	5,8	0,00	0,0
2012-03-30 13:30	327	29	62	2,4	15,83	1,92	2,4	995,50	-5,25	0,21	15,34	2,86	6,2	0,00	0,0
2012-03-30 14:00	328	29	56	4,1	15,93	2,12	2,4	995,50	-6,47	-4,17	15,44	2,72	6,8	0,00	0,0
2012-03-30 14:30	310	29	56	4,1	15,93	1,92	2,4	995,50	-6,66	-4,41	15,44	2,52	8,1	0,00	0,0
2012-03-30 15:00	322	29	57	1,4	15,93	1,92	2,4	995,50	-6,41	1,92	15,44	2,58	6,6	0,00	0,0
2012-03-30 15:30	318	29	61	1,2	15,93	1,92	2,4	995,50	-5,48	1,92	15,44	2,80	6,0	0,00	0,0
2012-03-30 16:00	331	29	57	3,5	15,93	1,32	2,4	995,50	-6,97	-2,78	15,44	1,98	7,1	0,00	0,0
2012-03-30 16:30	333	29	58	2,2	15,83	1,12	2,4	995,50	-6,92	1,12	15,34	1,83	7,5	0,00	0,0
2012-03-30 17:00	345	29	57	4,1	15,83	1,32	2,4	994,50	-6,97	-5,13	15,34	1,98	8,3	0,00	0,0
2012-03-30 17:30	317	29	56	3,3	15,93	0,72	2,4	994,50	-7,77	-3,45	15,44	1,32	6,4	0,00	0,0
2012-03-30 18:00	332	29	60	1,8	15,93	0,21	2,4	994,50	-7,30	0,21	15,44	1,04	7,3	0,00	0,0
2012-03-30 18:30	323	29	62	0,0	15,93	0,01	2,4	994,50	-7,04	0,01	15,44	0,96	5,4	0,00	0,0
2012-03-30 19:00	337	29	70	1,2	15,93	0,01	2,4	995,50	-5,38	0,01	15,44	1,46	3,9	0,00	0,0
2012-03-30 19:30	328	29	64	1,4	15,93	-0,49	2,4	995,50	-7,08	-0,49	15,44	0,58	5,6	0,00	0,0
2012-03-30 20:00	332	29	66	2,6	15,93	-0,79	2,4	995,50	-6,95	-2,64	15,44	0,40	4,3	0,00	0,0
2012-03-30 20:30	314	29	68	0,0	15,93	-0,99	2,4	995,50	-6,73	-0,99	15,44	0,33	3,5	0,00	0,0
2012-03-30 21:00	321	29	72	1,2	15,93	-1,29	2,4	995,50	-6,24	-1,29	15,44	0,29	2,6	0,00	0,0
2012-03-30 21:30	329	29	77	0,0	15,93	-1,69	2,4	995,50	-5,71	-1,69	15,44	0,23	2,4	0,00	0,0
2012-03-30 22:00	330	29	80	0,0	15,93	-1,79	2,4	995,50	-5,28	-1,79	15,44	0,34	2,4	0,00	0,0
2012-03-30 22:30	2	29	82	0,0	15,93	-1,89	2,4	995,50	-5,04	-1,89	15,44	0,39	2,2	0,00	0,0
2012-03-30 23:00	17	29	84	0,0	15,93	-1,99	2,4	995,50	-4,81	-1,99	15,44	0,44	2,6	0,00	0,0
2012-03-30 23:30	3	29	90	2,8	16,03	-2,19	2,4	996,50	-4,06	-5,42	15,54	0,71	3,1	0,00	0,0
2012-03-31 00:00	202	30	94	0,0	16,03	-2,19	2,4	996,50	-3,46	-2,19	15,58	1,03	2,2	0,00	0,0
2012-03-31 00:30	199	30	96	0,0	16,03	-2,29	2,4	996,50	-3,27	-2,29	15,58	1,10	2,8	0,00	0,0
2012-03-31 01:00	174	30	95	0,0	16,03	-2,69	2,4	997,50	-3,81	-2,69	15,58	0,61	3,0	0,00	0,0
2012-03-31 01:30	222	30	92	0,0	15,93	-3,29	2,4	998,51	-4,84	-3,29	15,48	-0,24	2,8	0,00	0,0
2012-03-31 02:00	140	30	90	0,0	15,93	-3,59	2,4	998,51	-5,44	-3,59	15,48	-0,70	4,3	0,00	0,0
2012-03-31 02:30	229	30	82	1,4	15,93	-3,99	2,4	999,51	-7,09	-3,99	15,48	-1,71	2,8	0,00	0,0
2012-03-31 03:00	225	30	75	0,0	15,93	-4,49	2,4	999,51	-8,77	-4,49	15,48	-2,71	2,6	0,00	0,0
2012-03-31 03:30	209	30	79	0,0	15,93	-4,79	2,4	1000,51	-8,37	-4,79	15,48	-2,73	3,1	0,00	0,0
2012-03-31 04:00	215	30	79	0,0	15,83	-5,29	2,4	1000,51	-8,85	-5,29	15,38	-3,23	2,6	0,00	0,0
2012-03-31 04:30	228	30	81	0,0	15,83	-5,59	2,4	1001,51	-8,81	-5,59	15,38	-3,39	3,0	0,00	0,0
2012-03-31 05:00	167	30	84	0,0	15,93	-5,59	2,4	1001,51	-8,33	-5,59	15,48	-3,16	3,0	0,00	0,0
2012-03-31 05:30	4	30	84	0,0	15,93	-5,79	2,4	1002,51	-8,52	-5,79	15,48	-3,36	3,0	0,00	0,0

Datum	Vindrikt °	Fukt inne Rh%	Fukt ute Rh%	Vindhast m/s	Temp in °C	Temp ute °C	Nb. Mån mm	Tryck Mbar	Daggp °C	Kyleffekt °C	Vix inne °C	Vix ute °C	Vindby m/s	Korr lufttryck	Nederb./dygn mm
2012-03-31 06:00	4	30	83	0,0	15,93	-6,09	2,4	1002,51	-8,98	-6,09	15,48	-3,74	1,6	0,00	0,0
2012-03-31 06:30	5	30	83	0,0	15,93	-6,39	2,4	1002,51	-9,27	-6,39	15,48	-4,04	1,2	0,00	0,0
2012-03-31 07:00	342	30	82	0,0	16,13	-6,49	2,4	1003,51	-9,53	-6,49	15,68	-4,21	1,2	0,00	0,0
2012-03-31 07:30	356	30	81	0,0	16,33	-6,09	2,4	1003,51	-9,30	-6,09	15,88	-3,89	2,2	0,00	0,0
2012-03-31 08:00	9	30	77	0,0	16,43	-5,49	2,4	1003,51	-9,39	-5,49	15,98	-3,57	2,0	0,00	0,0
2012-03-31 08:30	7	29	74	0,0	16,53	-4,89	2,4	1004,51	-9,33	-4,89	16,04	-3,18	2,8	0,00	0,0
2012-03-31 09:00	340	29	72	0,0	16,53	-4,39	2,4	1004,51	-9,22	-4,39	16,04	-2,82	3,9	0,00	0,0
2012-03-31 09:30	320	29	68	1,4	16,53	-3,79	2,4	1004,51	-9,40	-3,79	16,04	-2,48	2,2	0,00	0,0
2012-03-31 10:00	321	29	66	0,0	16,53	-3,39	2,4	1004,51	-9,42	-3,39	16,04	-2,20	4,1	0,00	0,0
2012-03-31 10:30	4	29	61	1,8	16,53	-2,79	2,4	1005,51	-9,90	-2,79	16,04	-1,90	3,1	0,00	0,0
2012-03-31 11:00	356	29	51	2,0	16,43	-2,29	2,4	1005,51	-11,81	-2,29	15,94	-1,95	4,7	0,00	0,0
2012-03-31 11:30	330	29	57	0,0	16,33	-1,89	2,4	1005,51	-9,96	-1,89	15,84	-1,23	4,1	0,00	0,0
2012-03-31 12:00	8	29	55	0,0	16,33	-1,59	2,4	1005,51	-10,16	-1,59	15,84	-1,04	3,9	0,00	0,0
2012-03-31 12:30	341	29	54	0,0	16,13	-0,89	2,4	1005,51	-9,75	-0,89	15,64	-0,39	3,7	0,00	0,0
2012-03-31 13:00	322	29	50	1,6	16,13	-0,39	2,4	1005,51	-10,33	-0,39	15,64	-0,09	5,0	0,00	0,0
2012-03-31 13:30	330	29	45	1,2	16,03	0,01	2,4	1005,51	-11,37	0,01	15,54	0,07	4,3	0,00	0,0
2012-03-31 14:00	272	29	47	1,2	16,03	0,51	2,4	1005,51	-10,33	0,51	15,54	0,66	3,5	0,00	0,0
2012-03-31 14:30	335	29	45	3,0	15,93	0,92	2,4	1004,51	-10,56	-2,03	15,44	0,97	3,5	0,00	0,0
2012-03-31 15:00	318	29	43	2,0	15,93	1,22	2,4	1004,51	-10,90	1,22	15,44	1,18	3,3	0,00	0,0
2012-03-31 15:30	294	29	35	3,0	15,93	1,12	2,4	1004,51	-13,75	-1,82	15,44	0,74	5,8	0,00	0,0
2012-03-31 16:00	340	29	38	3,0	15,93	1,22	2,4	1004,51	-12,56	-1,71	15,44	0,96	8,7	0,00	0,0
2012-03-31 16:30	338	29	43	1,6	15,93	0,92	2,4	1004,51	-11,17	0,92	15,44	0,88	6,9	0,00	0,0
2012-03-31 17:00	331	29	49	3,5	15,83	0,41	2,4	1004,51	-9,86	-3,79	15,34	0,66	4,3	0,00	0,0
2012-03-31 17:30	317	29	56	2,4	15,73	0,21	2,4	1004,51	-8,24	-1,58	15,24	0,82	4,9	0,00	0,0
2012-03-31 18:00	351	29	71	3,0	15,63	-0,29	2,4	1004,51	-5,47	-3,35	15,14	1,22	5,0	0,00	0,0
2012-03-31 18:30	279	29	78	1,4	15,63	-0,19	2,4	1004,51	-4,08	-0,19	15,14	1,80	4,1	0,00	0,0
2012-03-31 19:00	324	29	82	0,0	15,63	-0,89	2,4	1004,51	-4,07	-0,89	15,14	1,39	4,5	0,00	0,0
2012-03-31 19:30	341	29	83	0,0	15,73	-1,09	2,4	1004,51	-4,10	-1,09	15,24	1,26	3,0	0,00	0,0
2012-03-31 20:00	334	29	82	0,0	15,83	-1,19	2,4	1004,51	-4,36	-1,19	15,34	1,09	2,0	0,00	0,0
2012-03-31 20:30	306	29	84	2,0	15,83	-0,99	2,4	1003,51	-3,83	-0,99	15,34	1,44	3,0	0,00	0,0
2012-03-31 21:00	332	29	88	2,8	15,83	-1,59	2,4	1003,51	-3,78	-4,77	15,34	1,15	2,8	0,00	0,0
2012-03-31 21:30	330	29	91	1,2	15,83	-1,99	2,4	1003,51	-3,71	-1,99	15,34	0,99	3,3	0,00	0,0
2012-03-31 22:00	351	29	92	1,2	15,83	-2,29	2,4	1003,51	-3,85	-2,29	15,34	0,77	2,0	0,00	0,0
2012-03-31 22:30	331	29	93	1,6	15,93	-2,69	2,4	1002,51	-4,10	-2,69	15,44	0,45	2,6	0,00	0,0
2012-03-31 23:00	341	29	93	0,0	15,93	-2,79	2,4	1002,51	-4,20	-2,79	15,44	0,35	3,1	0,00	0,0
2012-03-31 23:30	294	29	92	0,0	15,93	-2,89	2,4	1002,51	-4,45	-2,89	15,44	0,17	2,0	0,00	0,0
2012-04-01 00:00	293	29	92	0,0	15,93	-2,89	2,4	1001,51	-4,45	-2,89	15,44	0,17	0,0	0,00	0,0
Medelvärde Månad	243	29	84	1,9	16,00	0,14		1011,85	-2,99	-1,93	15,51	2,61	4,4		0,0
Min	0	27	35	0,0	14,43	-8,29		993,50	-13,75	-20,52	13,94	-5,99	0,0		0,0
Max	356	32	100	11,5	16,93	6,12	2,4	1030,52	4,28	6,02	16,52	8,68	13,6		