

Medeltemperaturer / Max / Min

● Kyleff med °C
 ● Dygns med °C
 ▲ Temp Max
 ● Temp Min
 — Temperatur

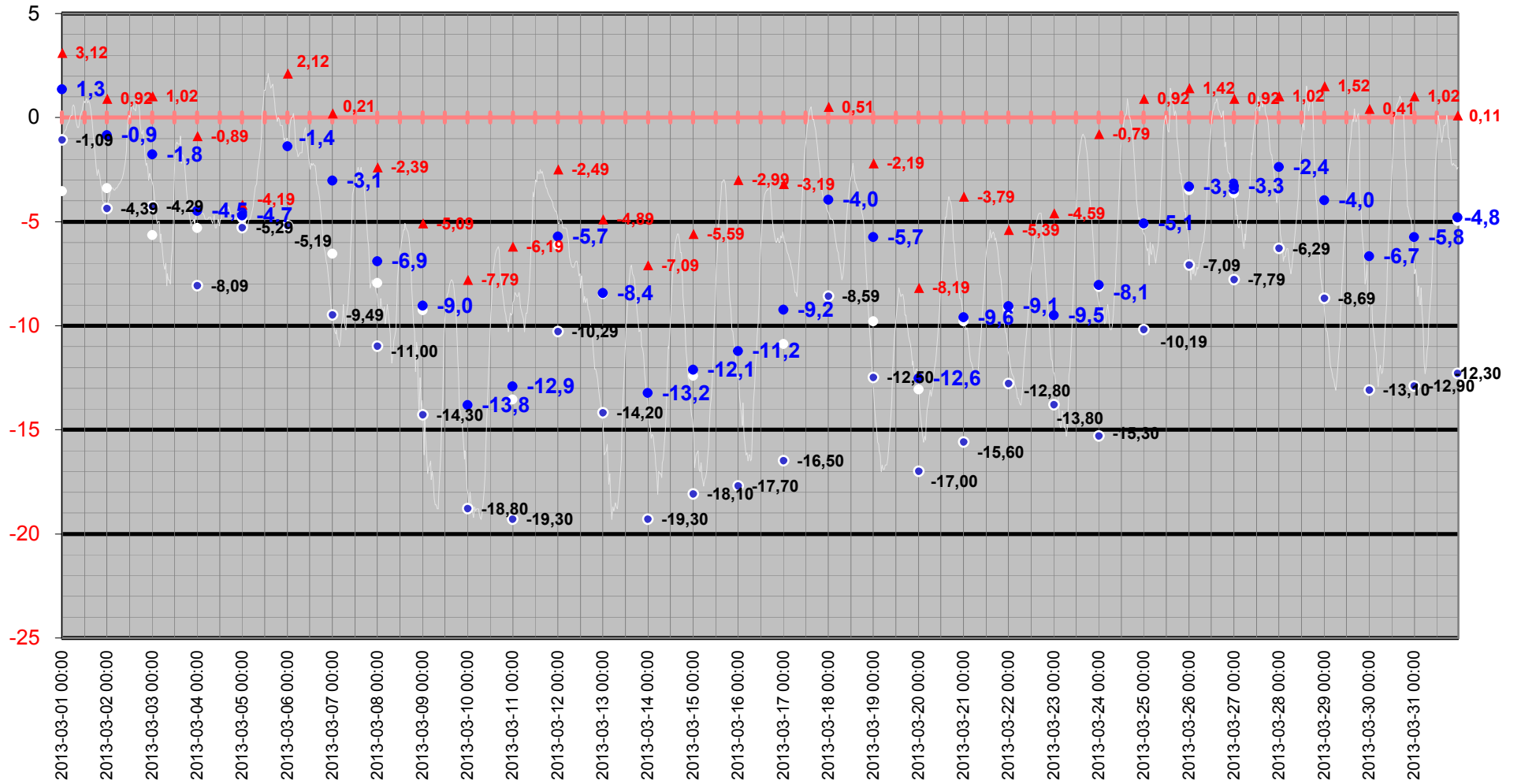

Medeltemperatur

□ Kyleff med °C ● Dygns med °C — Temperatur °C — Kyleffekt °C

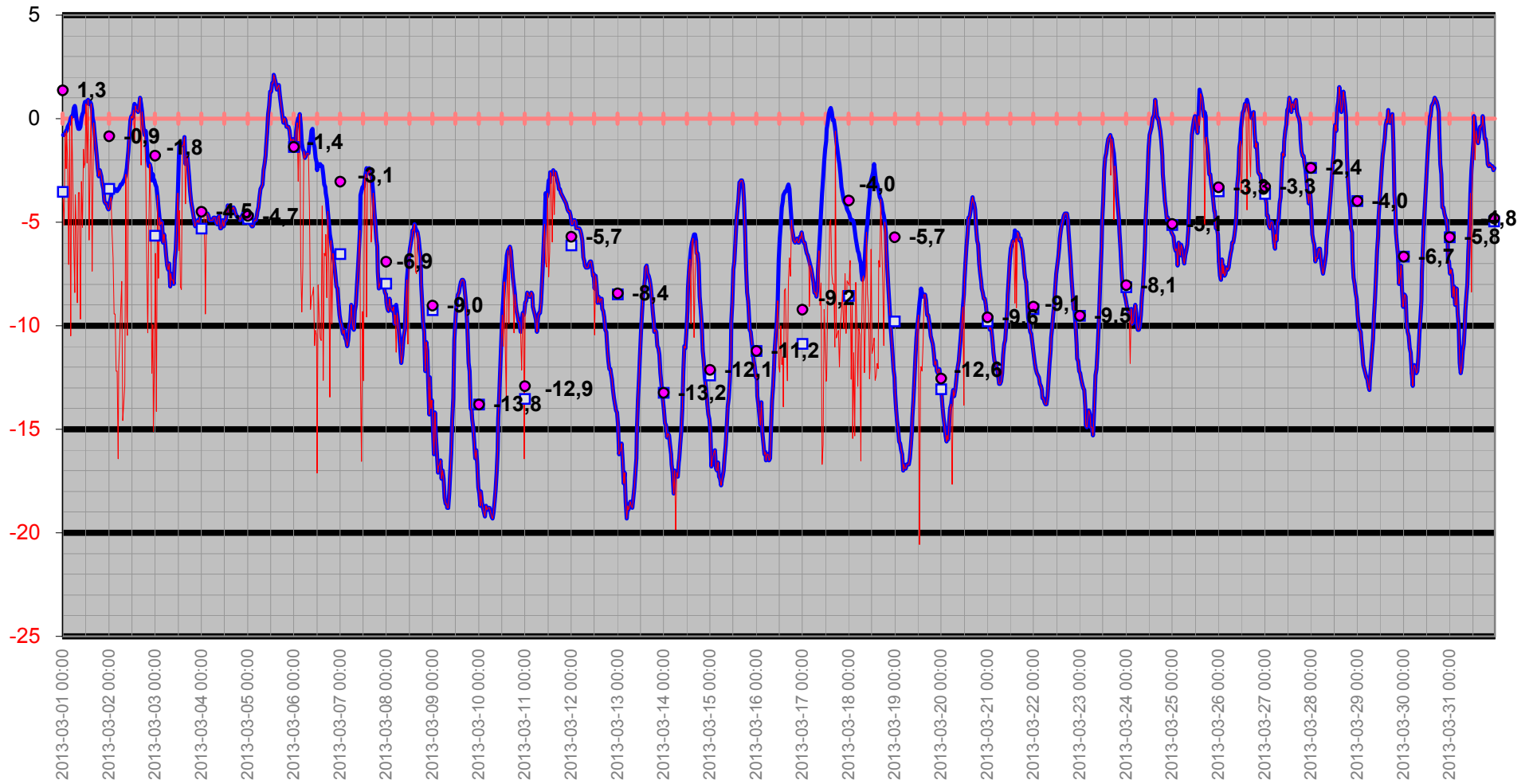

Temperatur/Vindby

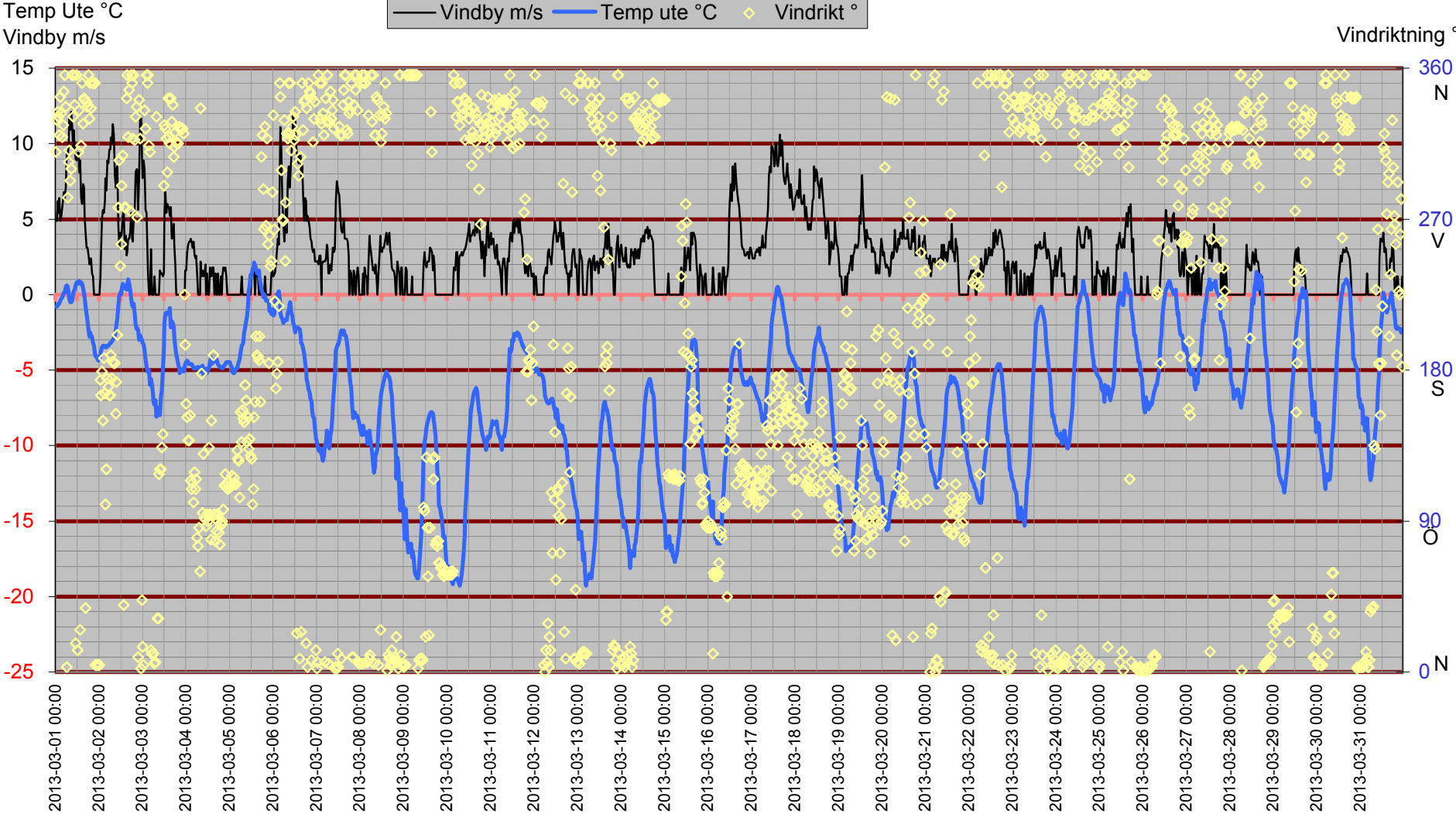

Inne

Temp inne °C

Vindby m/s

Temp in °C — Vindby m/s — Temp ute °C — Fukt inne Rh%

Rh % inne

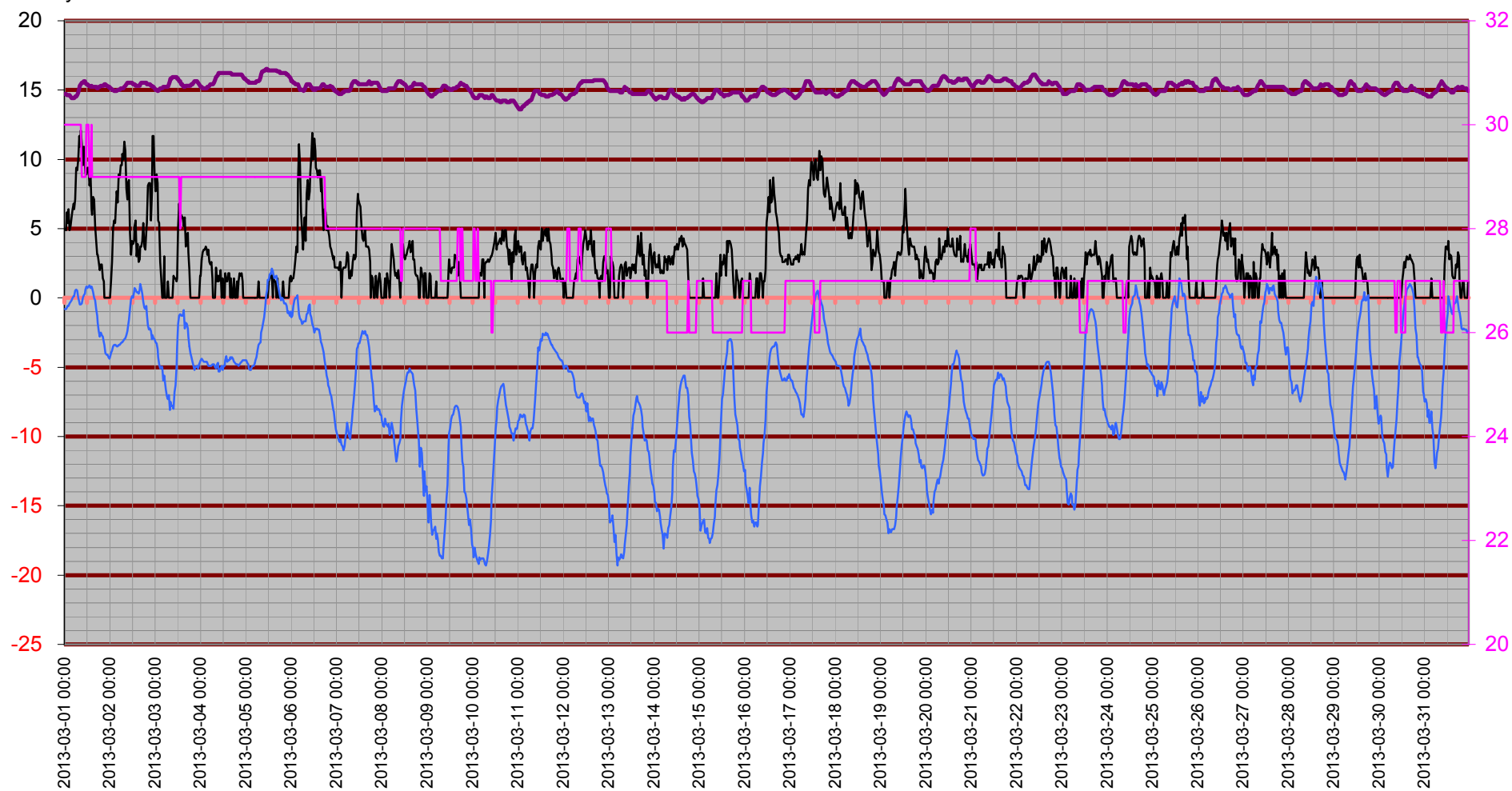

Temperatur inne

Temp in °C

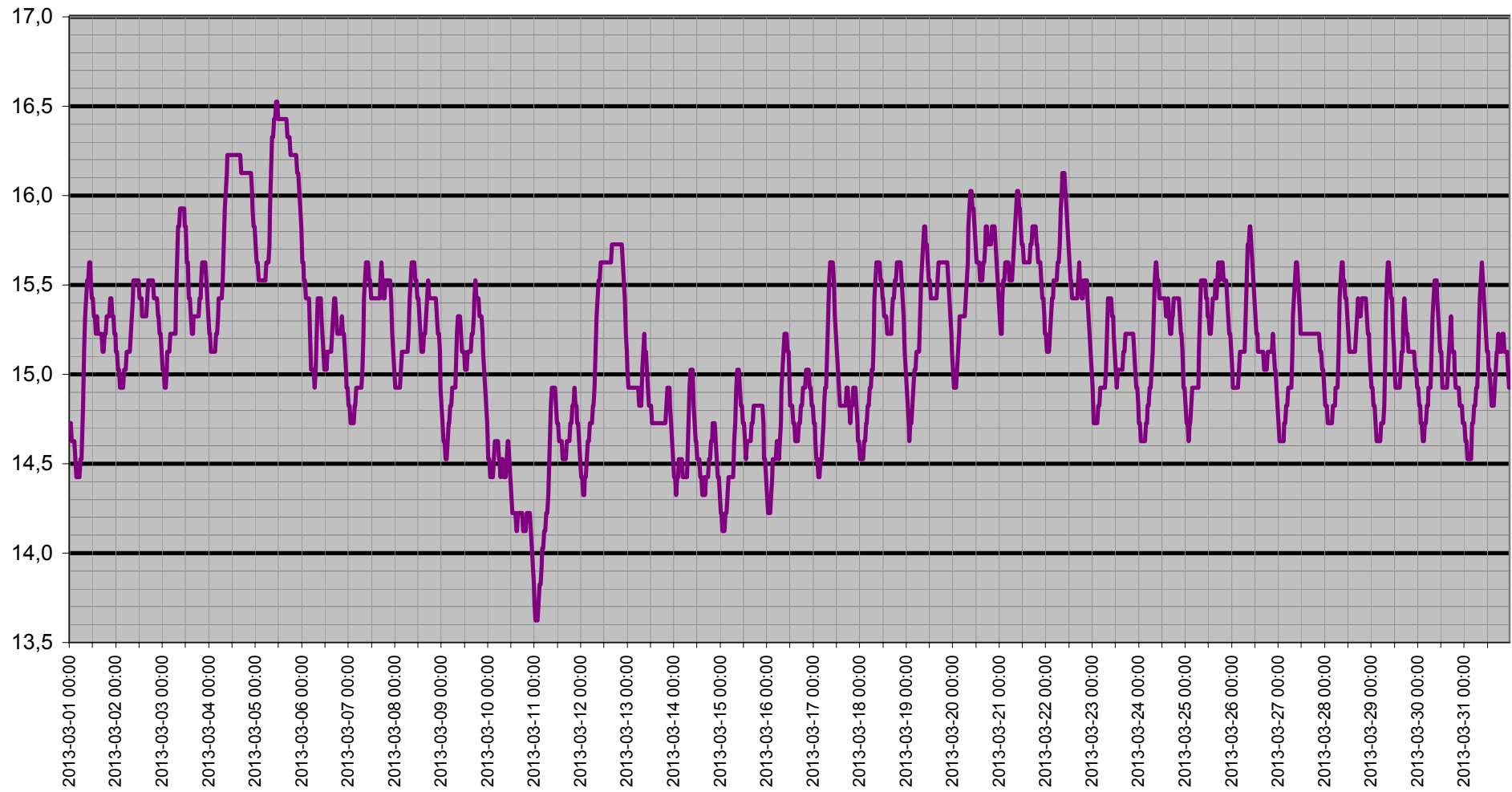

Dagpunkt/Temperatur

Vindhast m/s Daggp °C Temp ute °C Fukt ute Rh%

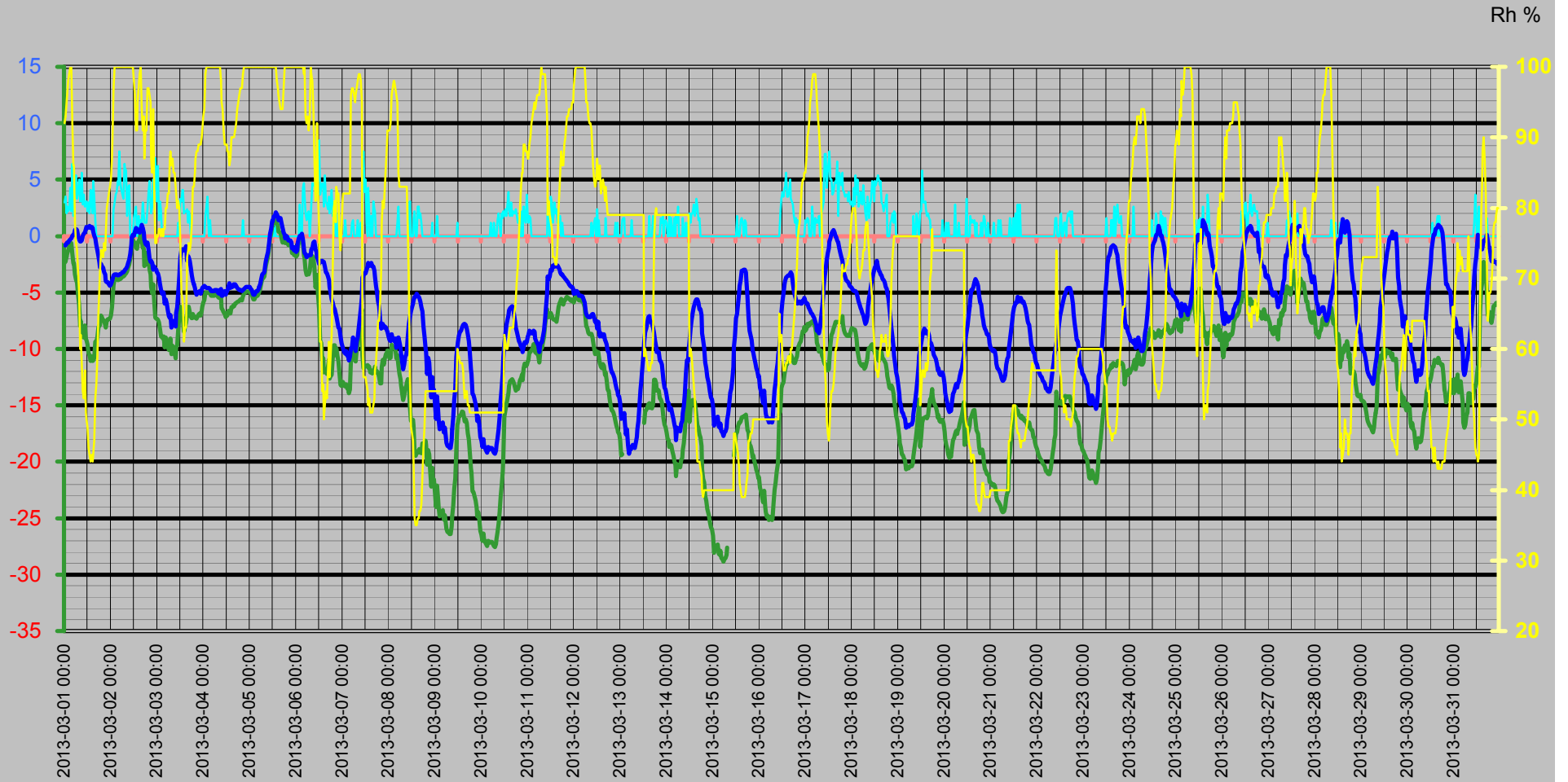

Vinddata

Vindhastighet m/s
Vindby m/s

— Vindhast m/s — Vindby m/s ◊ Vindrikt ° — Fukt ute Rh%

Vindriktning °
Rh %

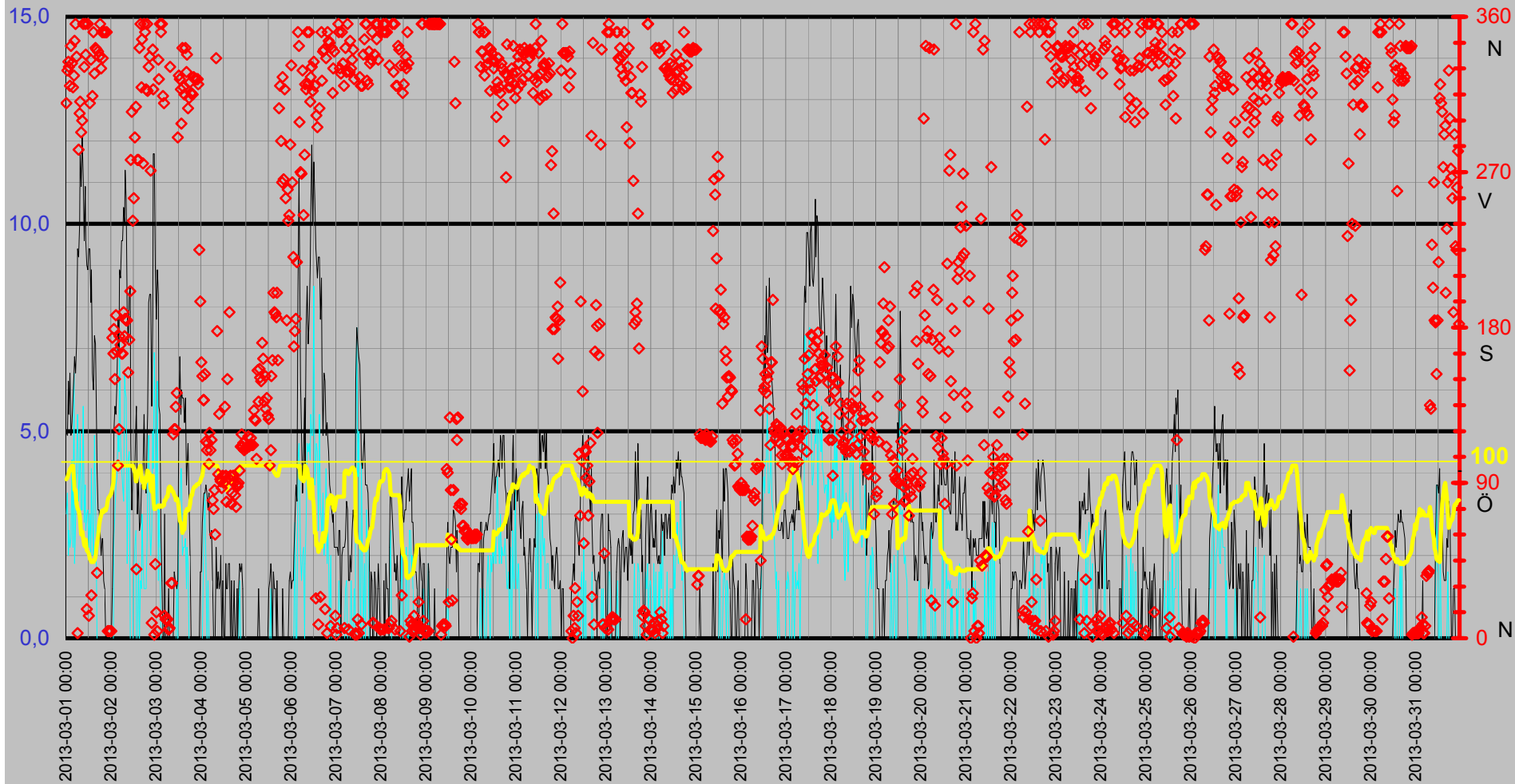

Luftfukt Kyleffekt Temp Vind Medeltemperatur

Temp °C
Vind m/s

● Dygns med °C Vindhast m/s Kyleffekt °C Temp ute °C Fukt ute Rh%

Rh %

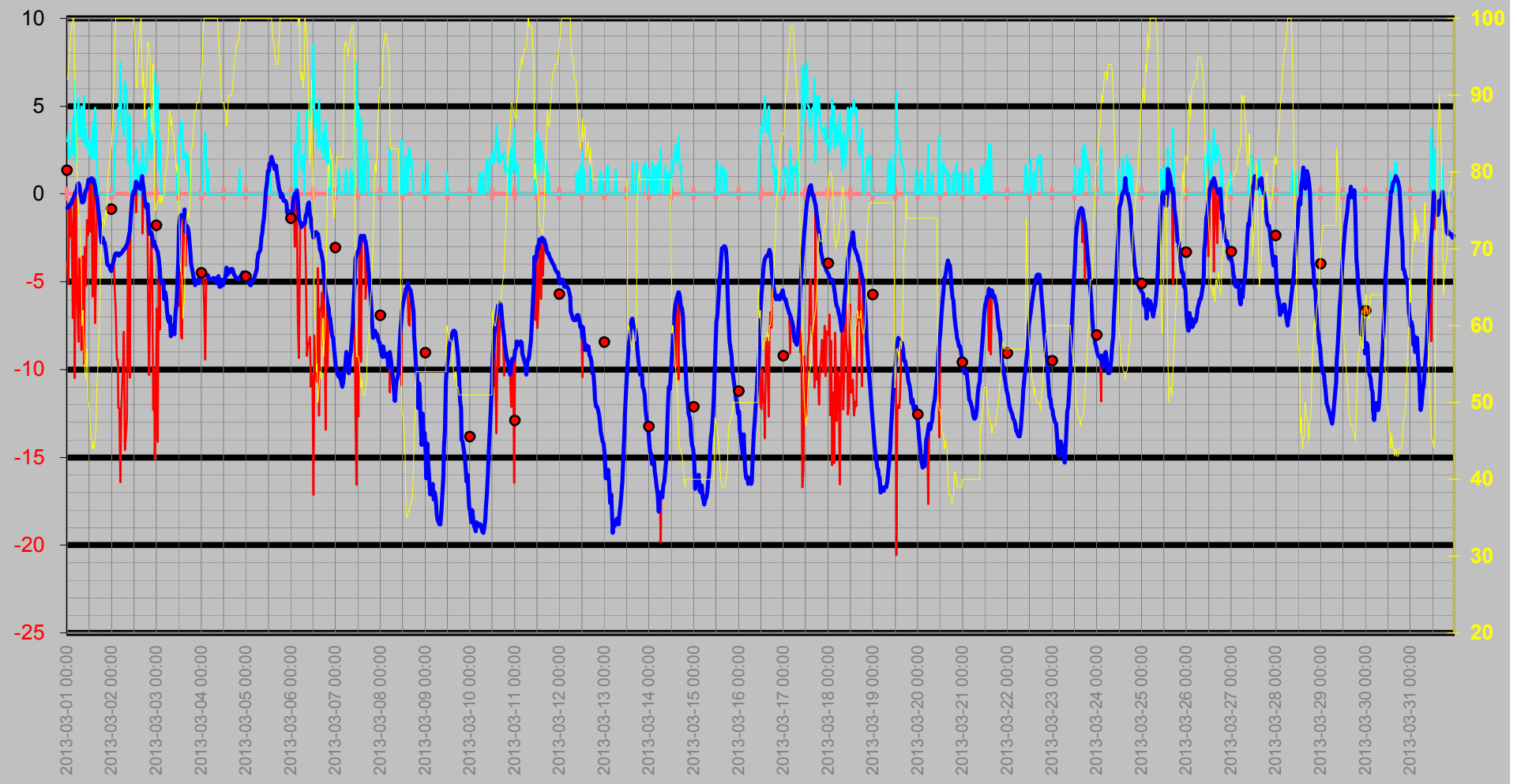

Nederbörd

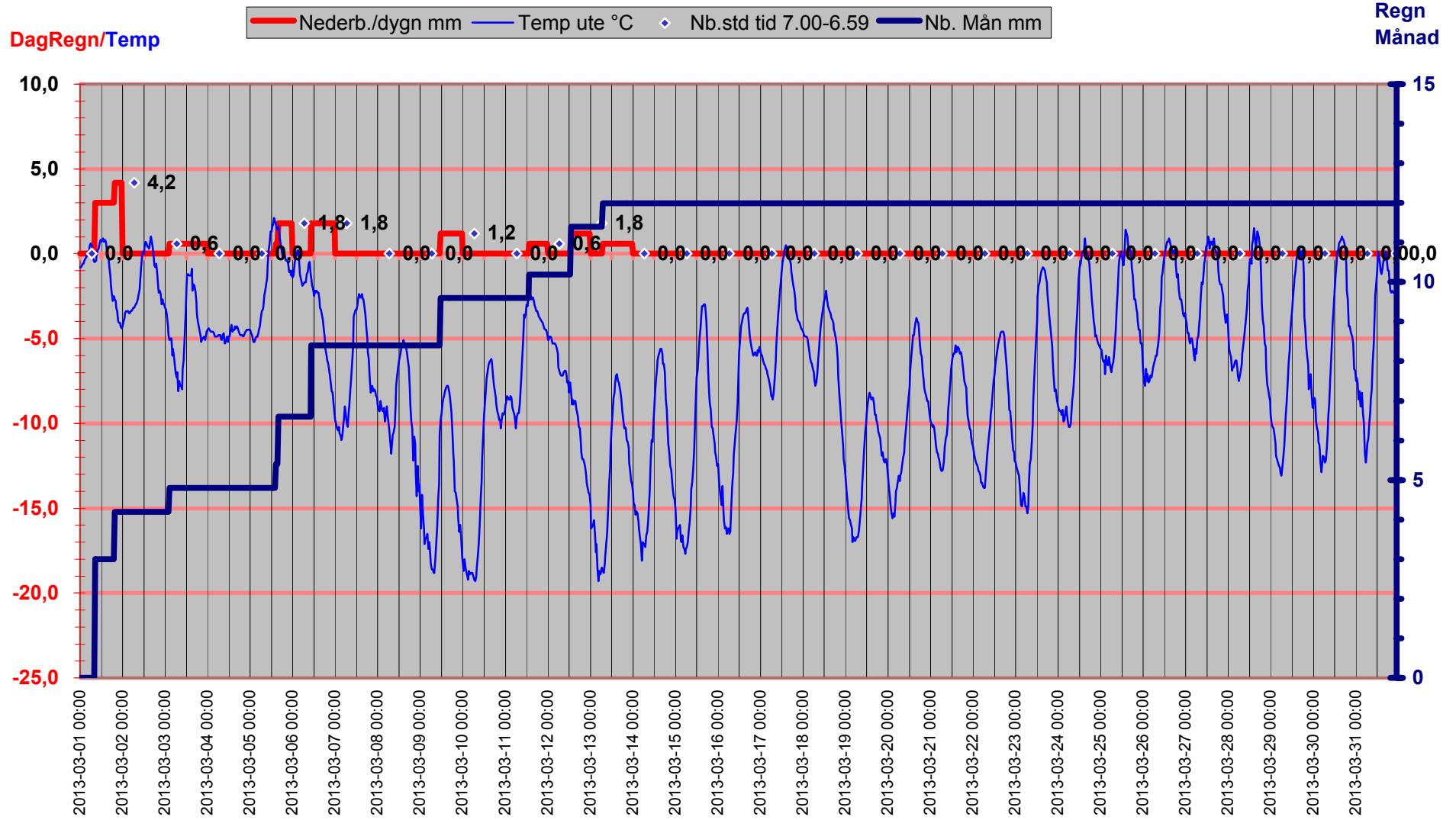

Luftryck/Nederbörd

◆ Luftryck mbar
 — Nederb./dygn mm
 △ Nb.std tid 7.00-6.59

Luftryck

Nederbör

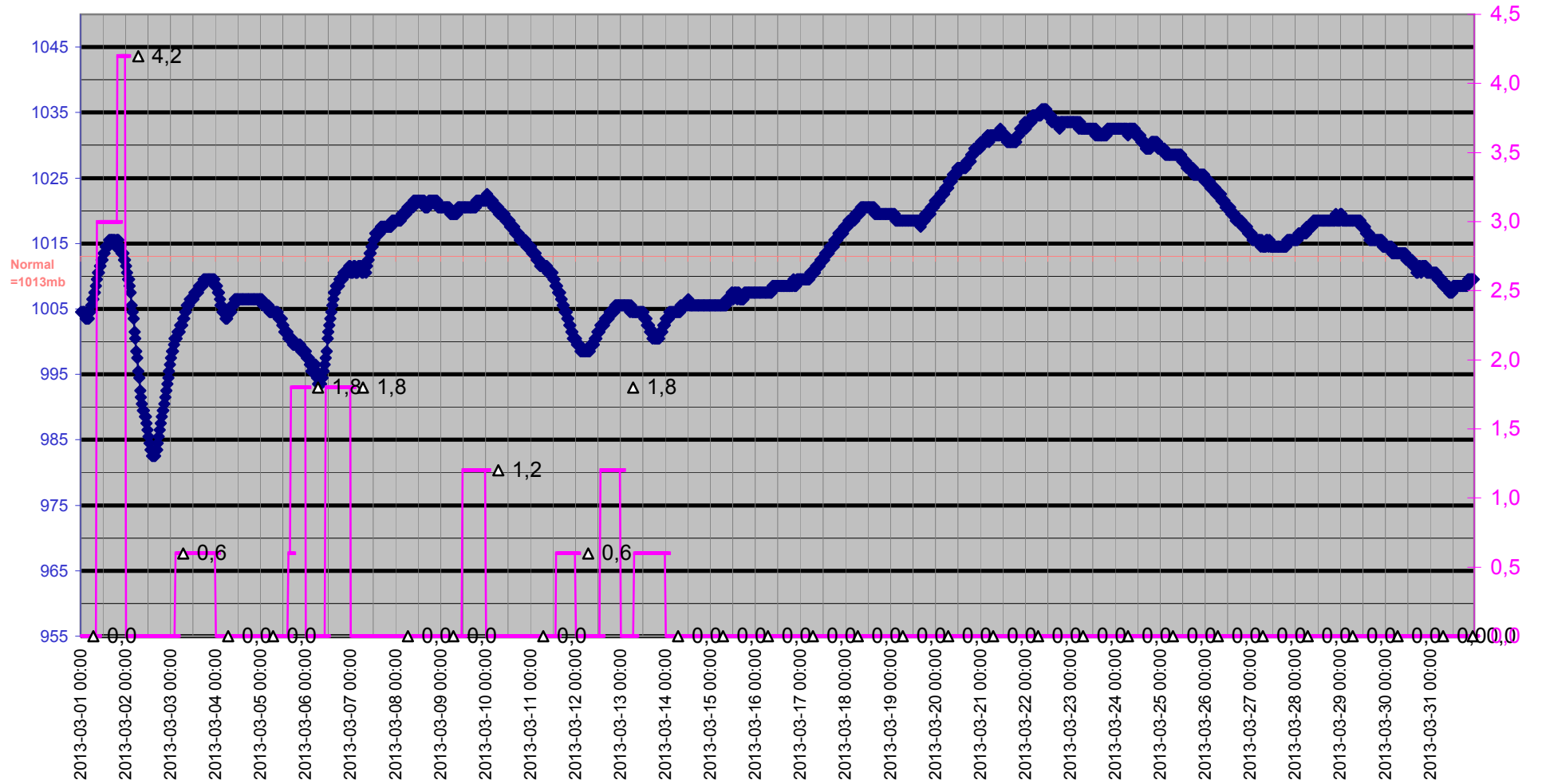

Grund

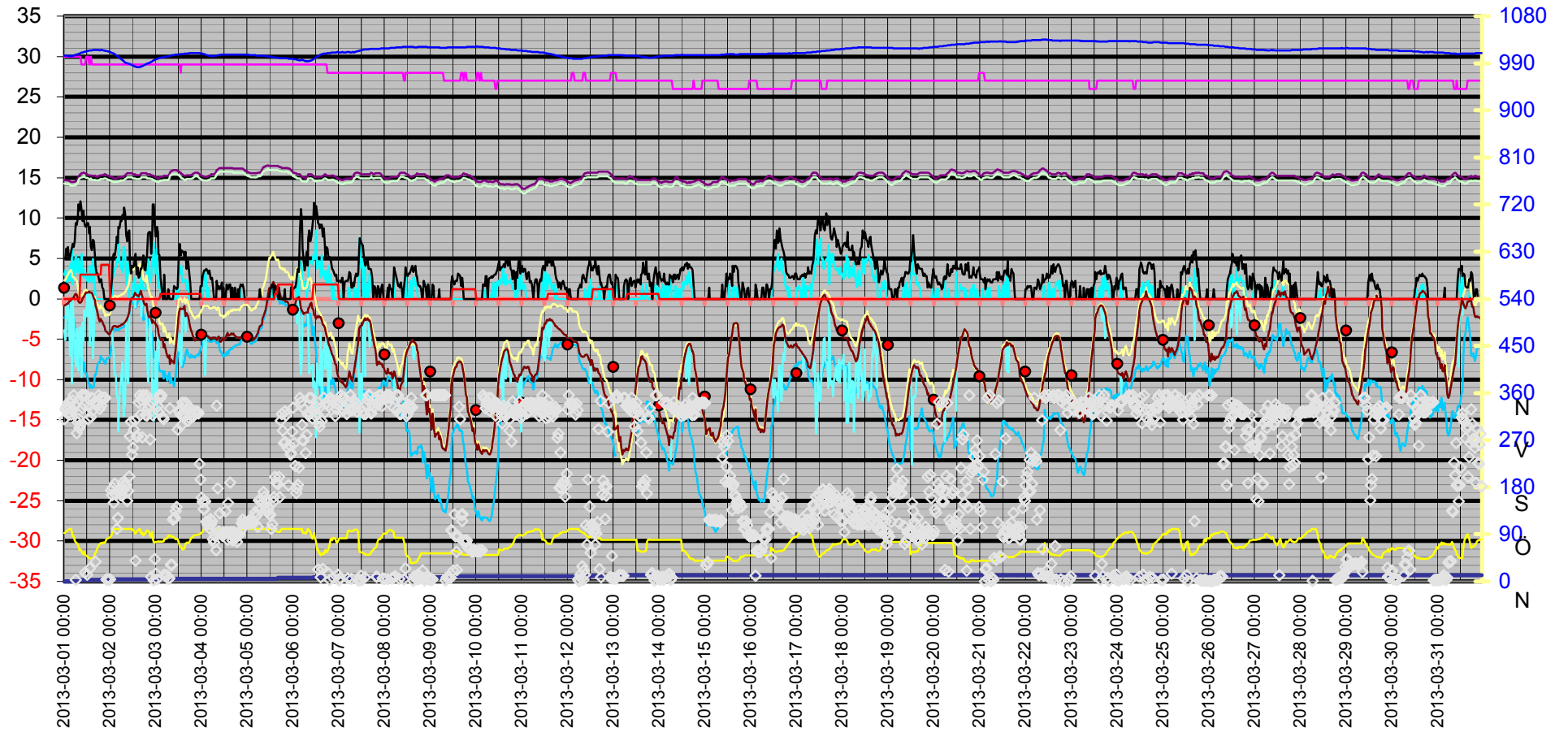

Datum	Vindrikt °	Fukt inne Rh%	Fukt ute Rh%	Vindhast m/s	Temp in °C	Temp ute °C	Nb. Mån mm	Tryck Mbar	Daggp °C	Kyleffekt °C	Vix inne °C	Vix ute °C	Vindby m/s	Korr lufttryck	Nederb./dygn mm
2013-03-01 00:00	310	30	92	3,0	14,73	-0,79	0,0	1004,51	-2,37	-3,89	14,28	2,27	5,0	0,00	0,0
2013-03-01 00:30	329	30	93	3,5	14,73	-0,79	0,0	1004,51	-2,22	-5,15	14,28	2,35	4,9	0,00	0,0
2013-03-01 01:00	334	30	95	2,0	14,63	-0,69	0,0	1004,51	-1,82	-0,69	14,18	2,62	6,2	0,00	0,0
2013-03-01 01:30	331	30	96	2,6	14,63	-0,59	0,0	1004,51	-1,58	-2,43	14,18	2,80	5,4	0,00	0,0
2013-03-01 02:00	320	30	98	2,2	14,63	-0,59	0,0	1004,51	-1,29	-0,59	14,18	2,97	6,4	0,00	0,0
2013-03-01 02:30	343	30	99	2,4	14,63	-0,39	0,0	1003,51	-0,95	-2,21	14,18	3,26	4,9	0,00	0,0
2013-03-01 03:00	333	30	100	4,3	14,53	-0,29	0,0	1003,51	-0,70	-7,06	14,08	3,44	5,2	0,00	0,0
2013-03-01 03:30	319	30	100	2,2	14,43	-0,19	0,0	1003,51	-0,60	-0,19	13,98	3,54	5,8	0,00	0,0
2013-03-01 04:00	326	30	92	6,4	14,43	0,01	0,0	1003,51	-1,58	-10,50	13,98	3,07	6,4	0,00	0,0
2013-03-01 04:30	346	30	86	1,8	14,43	0,11	0,0	1004,51	-2,43	0,11	13,98	2,69	6,8	0,00	0,0
2013-03-01 05:00	356	30	86	2,8	14,43	0,11	0,0	1004,51	-2,43	-2,91	13,98	2,69	6,4	0,00	0,0
2013-03-01 05:30	337	30	78	4,3	14,53	0,51	0,0	1005,51	-3,40	-6,09	14,08	2,50	7,1	0,00	0,0
2013-03-01 06:00	3	30	75	5,4	14,53	0,61	0,0	1006,51	-3,85	-8,41	14,08	2,39	9,4	0,00	0,0
2013-03-01 06:30	283	30	74	3,3	14,63	0,51	0,0	1006,51	-4,13	-3,68	14,18	2,22	9,2	0,00	0,0
2013-03-01 07:00	304	30	71	3,9	14,83	0,01	0,0	1007,51	-5,19	-5,47	14,38	1,52	10,0	0,00	0,0
2013-03-01 07:30	311	30	68	5,0	15,13	-0,29	0,0	1007,51	-6,06	-8,90	14,68	1,03	11,7	0,00	0,0
2013-03-01 08:00	293	30	60	3,1	15,33	-0,49	0,0	1008,51	-7,96	-3,56	14,88	0,34	10,9	0,00	0,0
2013-03-01 08:30	300	30	62	3,1	15,43	-0,49	3,0	1009,51	-7,51	-3,56	14,98	0,46	12,1	3,00	3,0
2013-03-01 09:00	356	29	58	5,6	15,53	-0,39	3,0	1010,51	-8,33	-9,69	15,04	0,33	11,1	3,00	3,0
2013-03-01 09:30	331	29	54	2,8	15,53	0,01	3,0	1010,51	-8,92	-3,02	15,04	0,51	9,6	0,00	3,0
2013-03-01 10:00	356	29	53	3,7	15,63	0,21	3,0	1011,51	-8,99	-5,24	15,14	0,66	10,9	0,00	3,0
2013-03-01 10:30	338	29	57	2,6	15,63	0,31	3,0	1011,51	-7,91	-1,48	15,14	0,98	9,6	0,00	3,0
2013-03-01 11:00	17	29	51	3,0	15,53	0,61	3,0	1012,51	-9,14	-2,36	15,04	0,96	9,0	0,00	3,0
2013-03-01 11:30	356	30	50	3,1	15,43	0,82	3,0	1012,51	-9,22	-2,14	14,98	1,11	8,9	0,00	3,0
2013-03-01 12:00	13	30	49	2,2	15,43	0,72	3,0	1013,51	-9,59	0,72	14,98	0,96	9,4	0,00	3,0
2013-03-01 12:30	310	30	46	3,0	15,33	0,82	3,0	1013,51	-10,35	-2,14	14,88	0,91	9,4	0,00	3,0
2013-03-01 13:00	335	29	45	2,0	15,33	0,92	3,0	1014,51	-10,56	0,92	14,84	0,97	8,1	0,00	3,0
2013-03-01 13:30	25	29	44	4,1	15,23	0,72	3,0	1014,51	-11,04	-5,85	14,74	0,72	8,9	0,00	3,0
2013-03-01 14:00	314	30	45	2,8	15,33	0,82	3,0	1014,51	-10,65	-2,14	14,88	0,87	6,4	0,00	3,0
2013-03-01 14:30	351	29	44	2,0	15,23	0,72	3,0	1014,51	-11,04	0,72	14,74	0,72	6,0	0,00	3,0
2013-03-01 15:00	327	29	45	4,9	15,23	0,41	3,0	1015,51	-11,01	-7,36	14,74	0,47	7,3	0,00	3,0
2013-03-01 15:30	342	29	47	3,5	15,23	0,01	3,0	1015,51	-10,79	-4,24	14,74	0,16	7,1	0,00	3,0
2013-03-01 16:00	341	29	53	1,4	15,23	-0,19	3,0	1015,51	-9,36	-0,19	14,74	0,26	5,2	0,00	3,0
2013-03-01 16:30	38	29	55	0,0	15,23	-0,79	3,0	1015,51	-9,42	-0,79	14,74	-0,24	4,1	0,00	3,0
2013-03-01 17:00	340	29	59	0,0	15,13	-1,29	3,0	1015,51	-8,94	-1,29	14,64	-0,51	3,1	0,00	3,0
2013-03-01 17:30	337	29	65	0,0	15,13	-1,79	3,0	1015,51	-8,10	-1,79	14,64	-0,66	3,1	0,00	3,0
2013-03-01 18:00	356	29	69	0,0	15,23	-2,39	3,0	1015,51	-7,87	-2,39	14,74	-1,01	2,6	0,00	3,0
2013-03-01 18:30	330	29	71	0,0	15,23	-2,79	3,0	1014,51	-7,87	-2,79	14,74	-1,28	2,0	0,00	3,0
2013-03-01 19:00	351	29	74	0,0	15,33	-2,49	3,0	1015,51	-7,02	-2,49	14,84	-0,78	2,4	0,00	3,0
2013-03-01 19:30	336	29	74	0,0	15,33	-2,69	4,2	1015,51	-7,21	-2,69	14,84	-0,98	2,4	1,20	4,2
2013-03-01 20:00	351	29	73	0,0	15,33	-2,79	4,2	1015,51	-7,49	-2,79	14,84	-1,15	1,4	1,20	4,2
2013-03-01 20:30	351	29	75	0,0	15,33	-3,19	4,2	1014,51	-7,52	-3,19	14,84	-1,41	1,2	0,00	4,2
2013-03-01 21:00	351	29	74	0,0	15,43	-3,39	4,2	1014,51	-7,89	-3,39	14,94	-1,68	0,0	0,00	4,2
2013-03-01 21:30	351	29	76	0,0	15,43	-3,99	4,2	1013,51	-8,11	-3,99	14,94	-2,14	0,0	0,00	4,2
2013-03-01 22:00	4	29	80	0,0	15,33	-4,09	4,2	1013,51	-7,52	-4,09	14,84	-1,96	0,0	0,00	4,2
2013-03-01 22:30	4	29	81	0,0	15,33	-4,09	4,2	1013,51	-7,35	-4,09	14,84	-1,89	0,0	0,00	4,2
2013-03-01 23:00	4	29	82	0,0	15,23	-4,29	4,2	1012,51	-7,38	-4,29	14,74	-2,01	0,0	0,00	4,2
2013-03-01 23:30	4	29	83	0,0	15,23	-4,39	4,2	1012,51	-7,32	-4,39	14,74	-2,04	0,0	0,00	4,2
2013-03-02 00:00	4	29	84	0,0	15,13	-4,29	4,2	1011,51	-7,06	-4,29	14,64	-1,86	0,0	0,00	0,0
2013-03-02 00:30	174	29	87	0,0	15,13	-3,99	4,2	1010,51	-6,29	-3,99	14,64	-1,33	1,2	0,00	0,0

Datum	Vindrikt °	Fukt inne Rh%	Fukt ute Rh%	Vindhast m/s	Temp in °C	Temp ute °C	Nb. Mån mm	Tryck Mbar	Dagggp °C	Kyleffekt °C	Vix inne °C	Vix ute °C	Vindby m/s	Korr lufttryck	Nederb./dygn mm
2013-03-02 01:00	165	29	90	0,0	15,03	-3,79	4,2	1009,51	-5,63	-3,79	14,54	-0,90	2,6	0,00	0,0
2013-03-02 01:30	179	29	97	2,4	15,03	-3,49	4,2	1009,51	-4,31	-5,49	14,54	-0,02	5,0	0,00	0,0
2013-03-02 02:00	150	29	100	3,0	14,93	-3,39	4,2	1008,51	-3,80	-6,73	14,44	0,34	5,6	0,00	0,0
2013-03-02 02:30	187	29	100	3,7	14,93	-3,39	4,2	1007,51	-3,80	-9,44	14,44	0,34	5,4	0,00	0,0
2013-03-02 03:00	166	29	100	3,9	14,93	-3,39	4,2	1005,51	-3,80	-9,44	14,44	0,34	6,2	0,00	0,0
2013-03-02 03:30	100	29	100	4,9	14,93	-3,49	4,2	1004,51	-3,90	-12,19	14,44	0,24	7,7	0,00	0,0
2013-03-02 04:00	121	29	100	4,5	15,03	-3,49	4,2	1003,51	-3,90	-12,19	14,54	0,24	6,9	0,00	0,0
2013-03-02 04:30	175	29	100	7,5	15,03	-3,39	4,2	1001,51	-3,80	-16,43	14,54	0,34	8,9	0,00	0,0
2013-03-02 05:00	170	29	100	4,7	15,03	-3,39	4,2	1000,51	-3,80	-12,07	14,54	0,34	8,7	0,00	0,0
2013-03-02 05:30	165	29	100	4,1	15,13	-3,29	4,2	998,51	-3,70	-10,67	14,64	0,44	9,6	0,00	0,0
2013-03-02 06:00	165	29	100	3,7	15,13	-3,19	4,2	997,50	-3,60	-9,20	14,64	0,54	9,6	0,00	0,0
2013-03-02 06:30	189	29	100	3,3	15,13	-3,19	4,2	995,50	-3,60	-7,86	14,64	0,54	10,4	0,00	0,0
2013-03-02 07:00	175	29	100	6,4	15,13	-3,09	4,2	994,50	-3,50	-14,59	14,64	0,64	10,0	0,00	0,0
2013-03-02 07:30	185	29	100	6,0	15,23	-2,99	4,2	992,50	-3,40	-13,74	14,74	0,74	11,3	0,00	0,0
2013-03-02 08:00	184	29	100	5,8	15,33	-2,89	4,2	991,50	-3,30	-12,89	14,84	0,84	10,6	0,00	0,0
2013-03-02 08:30	184	29	100	1,8	15,43	-2,69	4,2	990,50	-3,10	-2,69	14,94	1,04	7,9	0,00	0,0
2013-03-02 09:00	154	29	100	4,3	15,53	-2,39	4,2	989,50	-2,80	-9,58	15,04	1,34	7,1	0,00	0,0
2013-03-02 09:30	173	29	100	4,5	15,53	-2,09	4,2	989,50	-2,50	-10,46	15,04	1,64	8,3	0,00	0,0
2013-03-02 10:00	201	29	100	0,0	15,53	-1,59	4,2	988,50	-2,00	-1,59	15,04	2,14	8,5	0,00	0,0
2013-03-02 10:30	277	29	100	0,0	15,53	-0,79	4,2	988,50	-1,20	-0,79	15,04	2,94	4,7	0,00	0,0
2013-03-02 11:00	305	29	100	0,0	15,53	-0,09	4,2	987,50	-0,51	-0,09	15,04	3,64	3,1	0,00	0,0
2013-03-02 11:30	242	29	100	0,0	15,53	0,11	4,2	986,50	-0,31	0,11	15,04	3,84	4,1	0,00	0,0
2013-03-02 12:00	255	29	98	1,6	15,43	0,01	4,2	985,50	-0,69	0,01	14,94	3,57	3,9	0,00	0,0
2013-03-02 12:30	290	29	96	2,2	15,43	0,41	4,2	984,50	-0,59	0,41	14,94	3,80	4,1	0,00	0,0
2013-03-02 13:00	308	29	91	2,6	15,43	0,72	4,2	983,50	-1,04	-1,05	14,94	3,69	5,2	0,00	0,0
2013-03-02 13:30	40	29	91	0,0	15,33	0,61	4,2	983,50	-1,14	0,61	14,84	3,59	5,6	0,00	0,0
2013-03-02 14:00	277	29	95	0,0	15,33	0,41	4,2	982,50	-0,73	0,41	14,84	3,72	3,0	0,00	0,0
2013-03-02 14:30	277	29	97	1,8	15,33	0,41	4,2	982,50	-0,44	0,41	14,84	3,89	3,9	0,00	0,0
2013-03-02 15:00	342	29	99	0,0	15,33	0,31	4,2	982,50	-0,25	0,31	14,84	3,96	2,6	0,00	0,0
2013-03-02 15:30	356	29	100	1,4	15,33	0,61	4,2	982,50	0,19	0,61	14,84	4,34	2,8	0,00	0,0
2013-03-02 16:00	319	29	94	1,2	15,43	1,02	4,2	983,50	-0,29	1,02	14,94	4,23	3,7	0,00	0,0
2013-03-02 16:30	347	29	91	3,0	15,53	0,72	4,2	983,50	-1,04	-2,25	15,04	3,69	3,7	0,00	0,0
2013-03-02 17:00	275	29	93	1,8	15,53	0,31	4,2	984,50	-1,13	0,31	15,04	3,45	4,1	0,00	0,0
2013-03-02 17:30	356	29	87	1,2	15,53	-0,29	4,2	985,50	-2,66	-0,29	15,04	2,37	5,4	0,00	0,0
2013-03-02 18:00	351	29	91	1,2	15,53	-0,69	4,2	986,50	-2,43	-0,69	15,04	2,29	3,7	0,00	0,0
2013-03-02 18:30	318	29	91	1,2	15,53	-0,79	4,2	987,50	-2,52	-0,79	15,04	2,19	3,5	0,00	0,0
2013-03-02 19:00	356	29	97	2,4	15,53	-0,59	4,2	988,50	-1,43	-2,43	15,04	2,88	4,9	0,00	0,0
2013-03-02 19:30	317	29	97	3,9	15,43	-1,19	4,2	989,50	-2,03	-6,87	14,94	2,28	5,4	0,00	0,0
2013-03-02 20:00	331	29	96	4,9	15,43	-1,99	4,2	989,50	-2,97	-10,33	14,94	1,40	8,1	0,00	0,0
2013-03-02 20:30	337	29	95	2,8	15,43	-2,29	4,2	990,50	-3,41	-5,53	14,94	1,01	8,3	0,00	0,0
2013-03-02 21:00	271	29	87	2,0	15,43	-2,19	4,2	991,50	-4,52	-2,19	14,94	0,47	8,3	0,00	0,0
2013-03-02 21:30	9	29	85	2,6	15,33	-2,39	4,2	992,50	-5,04	-4,33	14,84	0,11	5,6	0,00	0,0
2013-03-02 22:00	341	29	94	5,0	15,33	-2,99	4,2	993,50	-4,25	-12,30	14,84	0,23	7,7	0,00	0,0
2013-03-02 22:30	318	29	82	4,1	15,23	-2,69	4,2	994,50	-5,82	-9,95	14,74	-0,41	11,7	0,00	0,0
2013-03-02 23:00	2	29	75	6,9	15,23	-2,89	4,2	995,50	-7,23	-15,10	14,74	-1,11	11,7	0,00	0,0
2013-03-02 23:30	43	29	75	4,7	15,13	-2,99	4,2	996,50	-7,32	-11,57	14,64	-1,21	8,9	0,00	0,0
2013-03-03 00:00	15	29	76	3,1	15,03	-3,19	4,2	997,50	-7,34	-6,51	14,54	-1,34	7,7	0,00	0,0
2013-03-03 00:30	4	29	76	6,2	15,03	-3,29	4,2	998,51	-7,43	-14,13	14,54	-1,44	8,9	0,00	0,0
2013-03-03 01:00	335	29	77	1,4	14,93	-3,69	4,2	998,51	-7,64	-3,69	14,44	-1,77	8,3	0,00	0,0
2013-03-03 01:30	324	29	77	3,1	14,93	-4,29	4,2	999,51	-8,23	-7,72	14,44	-2,37	5,6	0,00	0,0

Datum	Vindrikt °	Fukt inne Rh%	Fukt ute Rh%	Vindhast m/s	Temp in °C	Temp ute °C	Nb. Mån mm	Tryck Mbar	Daggp °C	Kyleffekt °C	Vix inne °C	Vix ute °C	Vindby m/s	Korr lufttryck	Nederb./dygn mm
2013-03-03 02:00	356	29	76	2,2	15,03	-4,79	4,2	1000,51	-8,88	-4,79	14,54	-2,94	5,4	0,00	0,0
2013-03-03 02:30	351	29	77	0,0	15,13	-5,09	4,8	1000,51	-9,00	-5,09	14,64	-3,17	2,6	0,60	0,6
2013-03-03 03:00	356	29	76	0,0	15,13	-4,99	4,8	1000,51	-9,08	-4,99	14,64	-3,14	1,4	0,60	0,6
2013-03-03 03:30	314	29	77	0,0	15,13	-4,99	4,8	1001,51	-8,90	-4,99	14,64	-3,07	0,0	0,00	0,6
2013-03-03 04:00	310	29	77	0,0	15,23	-5,99	4,8	1001,51	-9,87	-5,99	14,74	-4,07	0,0	0,00	0,6
2013-03-03 04:30	13	29	80	0,0	15,23	-5,59	4,8	1001,51	-8,98	-5,59	14,74	-3,46	3,0	0,00	0,6
2013-03-03 05:00	11	29	80	0,0	15,23	-5,99	4,8	1002,51	-9,37	-5,99	14,74	-3,86	0,0	0,00	0,6
2013-03-03 05:30	11	29	82	0,0	15,23	-6,59	4,8	1002,51	-9,62	-6,59	14,74	-4,31	0,0	0,00	0,6
2013-03-03 06:00	11	29	82	0,0	15,23	-7,09	4,8	1002,51	-10,11	-7,09	14,74	-4,82	0,0	0,00	0,6
2013-03-03 06:30	5	29	87	0,0	15,23	-7,29	4,8	1003,51	-9,53	-7,29	14,74	-4,64	1,2	0,00	0,6
2013-03-03 07:00	6	29	88	0,0	15,43	-6,99	4,8	1003,51	-9,08	-6,99	14,94	-4,26	0,0	0,00	0,6
2013-03-03 07:30	331	29	86	0,0	15,63	-8,09	4,8	1004,51	-10,47	-8,09	15,14	-5,51	0,0	0,00	0,6
2013-03-03 08:00	32	29	87	0,0	15,83	-7,49	4,8	1004,51	-9,73	-7,49	15,34	-4,84	0,0	0,00	0,6
2013-03-03 08:30	32	29	85	0,0	15,83	-7,79	4,8	1005,51	-10,33	-7,79	15,34	-5,29	0,0	0,00	0,6
2013-03-03 09:00	118	29	85	0,0	15,93	-7,79	4,8	1005,51	-10,33	-7,79	15,44	-5,29	0,0	0,00	0,6
2013-03-03 09:30	121	29	83	0,0	15,93	-7,99	4,8	1005,51	-10,83	-7,99	15,44	-5,64	1,6	0,00	0,6
2013-03-03 10:00	121	29	82	0,0	15,93	-6,79	4,8	1006,51	-9,82	-6,79	15,44	-4,52	1,4	0,00	0,6
2013-03-03 10:30	134	29	80	0,0	15,93	-6,29	4,8	1006,51	-9,66	-6,29	15,44	-4,16	1,4	0,00	0,6
2013-03-03 11:00	142	29	81	1,2	15,93	-4,99	4,8	1006,51	-8,23	-4,99	15,44	-2,79	1,2	0,00	0,6
2013-03-03 11:30	290	29	80	0,0	15,83	-3,59	4,8	1006,51	-7,03	-3,59	15,34	-1,46	1,4	0,00	0,6
2013-03-03 12:00	326	29	75	3,3	15,83	-1,89	4,8	1006,51	-6,26	-6,39	15,34	-0,11	5,2	0,00	0,6
2013-03-03 12:30	324	29	68	3,1	15,63	-1,29	4,8	1007,51	-7,02	-4,44	15,14	0,03	6,8	0,00	0,6
2013-03-03 13:00	318	28	67	4,1	15,63	-1,19	4,8	1007,51	-7,12	-8,14	15,10	0,06	5,4	0,00	0,6
2013-03-03 13:30	298	29	66	4,1	15,43	-1,29	4,8	1007,51	-7,42	-8,26	14,94	-0,10	6,0	0,00	0,6
2013-03-03 14:00	342	29	61	2,0	15,43	-1,29	4,8	1007,51	-8,49	-1,29	14,94	-0,40	5,8	0,00	0,6
2013-03-03 14:30	319	29	63	2,2	15,33	-1,29	4,8	1007,51	-8,05	-1,29	14,84	-0,28	5,8	0,00	0,6
2013-03-03 15:00	315	29	63	2,2	15,23	-0,89	4,8	1008,51	-7,67	-0,89	14,74	0,12	5,2	0,00	0,6
2013-03-03 15:30	342	29	73	2,4	15,23	-2,19	4,8	1008,51	-6,92	-4,11	14,74	-0,55	5,8	0,00	0,6
2013-03-03 16:00	328	29	74	1,2	15,33	-1,79	4,8	1008,51	-6,35	-1,79	14,84	-0,08	3,7	0,00	0,6
2013-03-03 16:30	338	29	75	2,2	15,33	-1,89	4,8	1008,51	-6,26	-1,89	14,84	-0,11	4,1	0,00	0,6
2013-03-03 17:00	307	29	74	1,8	15,33	-2,19	4,8	1008,51	-6,73	-2,19	14,84	-0,48	4,7	0,00	0,6
2013-03-03 17:30	313	29	75	0,0	15,33	-2,79	4,8	1009,51	-7,13	-2,79	14,84	-1,01	3,3	0,00	0,6
2013-03-03 18:00	322	29	78	0,0	15,33	-3,49	4,8	1009,51	-7,28	-3,49	14,84	-1,50	2,0	0,00	0,6
2013-03-03 18:30	316	29	83	0,0	15,33	-3,99	4,8	1009,51	-6,93	-3,99	14,84	-1,64	0,0	0,00	0,6
2013-03-03 19:00	315	29	83	0,0	15,43	-4,29	4,8	1009,51	-7,22	-4,29	14,94	-1,94	0,0	0,00	0,6
2013-03-03 19:30	315	29	85	0,0	15,43	-4,59	4,8	1009,51	-7,19	-4,59	14,94	-2,09	0,0	0,00	0,6
2013-03-03 20:00	325	29	87	0,0	15,53	-4,89	4,8	1009,51	-7,17	-4,89	15,04	-2,23	0,0	0,00	0,6
2013-03-03 20:30	324	29	88	0,0	15,63	-5,19	4,8	1009,51	-7,32	-5,19	15,14	-2,46	0,0	0,00	0,6
2013-03-03 21:00	324	29	88	0,0	15,63	-4,99	4,8	1009,51	-7,12	-4,99	15,14	-2,26	0,0	0,00	0,6
2013-03-03 21:30	324	29	89	0,0	15,63	-4,99	4,8	1009,51	-6,97	-4,99	15,14	-2,18	0,0	0,00	0,6
2013-03-03 22:00	324	29	89	0,0	15,63	-4,89	4,8	1009,51	-6,87	-4,89	15,14	-2,08	0,0	0,00	0,6
2013-03-03 22:30	321	29	89	0,0	15,53	-5,09	4,8	1009,51	-7,07	-5,09	15,04	-2,28	0,0	0,00	0,6
2013-03-03 23:00	225	29	90	0,0	15,43	-4,79	4,8	1009,51	-6,62	-4,79	14,94	-1,90	0,0	0,00	0,6
2013-03-03 23:30	195	29	91	0,0	15,33	-4,59	4,8	1008,51	-6,27	-4,59	14,84	-1,62	1,6	0,00	0,6
2013-03-04 00:00	160	29	93	0,0	15,23	-4,49	4,8	1008,51	-5,88	-4,49	14,74	-1,35	1,6	0,00	0,0
2013-03-04 00:30	152	29	94	0,0	15,23	-4,39	4,8	1008,51	-5,64	-4,39	14,74	-1,17	2,8	0,00	0,0
2013-03-04 01:00	138	29	99	1,8	15,13	-4,49	4,8	1007,51	-5,03	-4,49	14,64	-0,85	3,3	0,00	0,0
2013-03-04 01:30	138	29	100	2,6	15,13	-4,59	4,8	1007,51	-4,99	-6,65	14,64	-0,86	3,5	0,00	0,0
2013-03-04 02:00	153	29	100	3,5	15,13	-4,59	4,8	1006,51	-4,99	-9,44	14,64	-0,86	3,5	0,00	0,0
2013-03-04 02:30	114	29	100	1,8	15,13	-4,59	4,8	1005,51	-4,99	-4,59	14,64	-0,86	3,7	0,00	0,0

Datum	Vindrikt °	Fukt inne Rh%	Fukt ute Rh%	Vindhast m/s	Temp in °C	Temp ute °C	Nb. Mån mm	Tryck Mbar	Daggp °C	Kyleffekt °C	Vix inne °C	Vix ute °C	Vindby m/s	Korr lufttryck	Nederb./dygn mm
2013-03-04 03:00	109	29	100	0,0	15,13	-4,59	4,8	1005,51	-4,99	-4,59	14,64	-0,86	3,5	0,00	0,0
2013-03-04 03:30	113	29	100	1,4	15,23	-4,69	4,8	1004,51	-5,09	-4,69	14,74	-0,96	3,1	0,00	0,0
2013-03-04 04:00	101	29	100	0,0	15,23	-4,89	4,8	1004,51	-5,29	-4,89	14,74	-1,16	3,5	0,00	0,0
2013-03-04 04:30	119	29	100	0,0	15,33	-4,89	4,8	1004,51	-5,29	-4,89	14,84	-1,16	2,6	0,00	0,0
2013-03-04 05:00	109	29	100	0,0	15,43	-4,89	4,8	1003,51	-5,29	-4,89	14,94	-1,16	2,4	0,00	0,0
2013-03-04 05:30	115	29	100	0,0	15,43	-4,89	4,8	1003,51	-5,29	-4,89	14,94	-1,16	2,6	0,00	0,0
2013-03-04 06:00	80	29	100	0,0	15,43	-4,79	4,8	1003,51	-5,19	-4,79	14,94	-1,06	1,4	0,00	0,0
2013-03-04 06:30	75	29	100	0,0	15,43	-4,79	4,8	1004,51	-5,19	-4,79	14,94	-1,06	0,0	0,00	0,0
2013-03-04 07:00	86	29	100	0,0	15,53	-4,79	4,8	1004,51	-5,19	-4,79	15,04	-1,06	0,0	0,00	0,0
2013-03-04 07:30	60	29	100	0,0	15,73	-4,99	4,8	1004,51	-5,39	-4,99	15,24	-1,26	0,0	0,00	0,0
2013-03-04 08:00	336	29	100	0,0	15,93	-5,09	4,8	1004,51	-5,49	-5,09	15,44	-1,36	2,2	0,00	0,0
2013-03-04 08:30	178	29	100	0,0	16,03	-4,79	4,8	1005,51	-5,19	-4,79	15,54	-1,06	1,2	0,00	0,0
2013-03-04 09:00	95	29	98	0,0	16,13	-4,69	4,8	1005,51	-5,37	-4,69	15,64	-1,13	1,6	0,00	0,0
2013-03-04 09:30	130	29	95	0,0	16,23	-5,29	4,8	1005,51	-6,38	-5,29	15,74	-1,99	1,2	0,00	0,0
2013-03-04 10:00	92	29	94	0,0	16,23	-5,29	4,8	1006,51	-6,53	-5,29	15,74	-2,07	1,4	0,00	0,0
2013-03-04 10:30	91	29	91	0,0	16,23	-5,09	4,8	1006,51	-6,77	-5,09	15,74	-2,12	2,0	0,00	0,0
2013-03-04 11:00	87	29	89	0,0	16,23	-4,89	4,8	1006,51	-6,87	-4,89	15,74	-2,08	0,0	0,00	0,0
2013-03-04 11:30	94	29	89	0,0	16,23	-5,19	4,8	1006,51	-7,16	-5,19	15,74	-2,38	1,4	0,00	0,0
2013-03-04 12:00	90	29	89	0,0	16,23	-4,89	4,8	1006,51	-6,87	-4,89	15,74	-2,08	0,0	0,00	0,0
2013-03-04 12:30	134	29	88	0,0	16,23	-4,89	4,8	1006,51	-7,02	-4,89	15,74	-2,16	0,0	0,00	0,0
2013-03-04 13:00	94	29	88	0,0	16,23	-4,49	4,8	1006,51	-6,63	-4,49	15,74	-1,76	1,8	0,00	0,0
2013-03-04 13:30	79	29	86	0,0	16,23	-4,19	4,8	1006,51	-6,64	-4,19	15,74	-1,61	1,2	0,00	0,0
2013-03-04 14:00	150	29	87	0,0	16,23	-4,59	4,8	1006,51	-6,88	-4,59	15,74	-1,93	1,2	0,00	0,0
2013-03-04 14:30	93	29	90	0,0	16,23	-4,49	4,8	1006,51	-6,32	-4,49	15,74	-1,60	1,8	0,00	0,0
2013-03-04 15:00	189	29	90	0,0	16,23	-4,49	4,8	1006,51	-6,32	-4,49	15,74	-1,60	1,8	0,00	0,0
2013-03-04 15:30	94	29	90	0,0	16,23	-4,29	4,8	1006,51	-6,13	-4,29	15,74	-1,40	0,0	0,00	0,0
2013-03-04 16:00	78	29	90	0,0	16,23	-4,39	4,8	1006,51	-6,23	-4,39	15,74	-1,50	1,4	0,00	0,0
2013-03-04 16:30	84	29	91	0,0	16,13	-4,29	4,8	1006,51	-5,98	-4,29	15,64	-1,32	0,0	0,00	0,0
2013-03-04 17:00	94	29	92	0,0	16,13	-4,39	4,8	1006,51	-5,93	-4,39	15,64	-1,34	0,0	0,00	0,0
2013-03-04 17:30	90	29	94	0,0	16,13	-4,59	4,8	1006,51	-5,83	-4,59	15,64	-1,37	1,4	0,00	0,0
2013-03-04 18:00	83	29	95	0,0	16,13	-4,69	4,8	1006,51	-5,79	-4,69	15,64	-1,39	0,0	0,00	0,0
2013-03-04 18:30	76	29	96	0,0	16,13	-4,79	4,8	1006,51	-5,75	-4,79	15,64	-1,40	0,0	0,00	0,0
2013-03-04 19:00	89	29	97	0,0	16,13	-4,79	4,8	1006,51	-5,61	-4,79	15,64	-1,32	1,2	0,00	0,0
2013-03-04 19:30	88	29	97	0,0	16,13	-4,79	4,8	1006,51	-5,61	-4,79	15,64	-1,32	0,0	0,00	0,0
2013-03-04 20:00	90	29	97	0,0	16,13	-4,89	4,8	1006,51	-5,71	-4,89	15,64	-1,42	1,2	0,00	0,0
2013-03-04 20:30	97	29	99	1,4	16,13	-4,79	4,8	1006,51	-5,33	-4,79	15,64	-1,15	1,8	0,00	0,0
2013-03-04 21:00	111	29	100	0,0	16,13	-4,69	4,8	1006,51	-5,09	-4,69	15,64	-0,96	1,6	0,00	0,0
2013-03-04 21:30	118	29	100	0,0	16,13	-4,59	4,8	1006,51	-4,99	-4,59	15,64	-0,86	1,8	0,00	0,0
2013-03-04 22:00	111	29	100	0,0	16,03	-4,49	4,8	1006,51	-4,89	-4,49	15,54	-0,76	1,2	0,00	0,0
2013-03-04 22:30	113	29	100	0,0	15,93	-4,49	4,8	1006,51	-4,89	-4,49	15,44	-0,76	0,0	0,00	0,0
2013-03-04 23:00	109	29	100	0,0	15,83	-4,49	4,8	1006,51	-4,89	-4,49	15,34	-0,76	0,0	0,00	0,0
2013-03-04 23:30	110	29	100	0,0	15,83	-4,49	4,8	1006,51	-4,89	-4,49	15,34	-0,76	0,0	0,00	0,0
2013-03-05 00:00	110	29	100	0,0	15,73	-4,49	4,8	1006,51	-4,89	-4,49	15,24	-0,76	0,0	0,00	0,0
2013-03-05 00:30	111	29	100	0,0	15,63	-4,69	4,8	1006,51	-5,09	-4,69	15,14	-0,96	0,0	0,00	0,0
2013-03-05 01:00	117	29	100	0,0	15,63	-4,79	4,8	1005,51	-5,19	-4,79	15,14	-1,06	0,0	0,00	0,0
2013-03-05 01:30	111	29	100	0,0	15,53	-5,09	4,8	1005,51	-5,49	-5,09	15,04	-1,36	0,0	0,00	0,0
2013-03-05 02:00	112	29	100	0,0	15,53	-5,19	4,8	1005,51	-5,59	-5,19	15,04	-1,46	0,0	0,00	0,0
2013-03-05 02:30	116	29	100	0,0	15,53	-5,19	4,8	1005,51	-5,59	-5,19	15,04	-1,46	0,0	0,00	0,0
2013-03-05 03:00	112	29	100	0,0	15,53	-4,99	4,8	1005,51	-5,39	-4,99	15,04	-1,26	0,0	0,00	0,0
2013-03-05 03:30	112	29	100	0,0	15,53	-4,89	4,8	1005,51	-5,29	-4,89	15,04	-1,16	0,0	0,00	0,0

Datum	Vindrikt °	Fukt inne Rh%	Fukt ute Rh%	Vindhast m/s	Temp in °C	Temp ute °C	Nb. Mån mm	Tryck Mbar	Daggp °C	Kyleffekt °C	Vix inne °C	Vix ute °C	Vindby m/s	Korr lufttryck	Nederb./dygn mm
2013-03-05 04:00	132	29	100	0,0	15,53	-4,89	4,8	1005,51	-5,29	-4,89	15,04	-1,16	0,0	0,00	0,0
2013-03-05 04:30	127	29	100	0,0	15,53	-4,69	4,8	1004,51	-5,09	-4,69	15,04	-0,96	0,0	0,00	0,0
2013-03-05 05:00	126	29	100	0,0	15,53	-4,49	4,8	1004,51	-4,89	-4,49	15,04	-0,76	0,0	0,00	0,0
2013-03-05 05:30	104	29	100	0,0	15,63	-4,29	4,8	1004,51	-4,69	-4,29	15,14	-0,56	0,0	0,00	0,0
2013-03-05 06:00	155	29	100	0,0	15,63	-3,79	4,8	1004,51	-4,20	-3,79	15,14	-0,06	0,0	0,00	0,0
2013-03-05 06:30	137	29	100	0,0	15,63	-3,39	4,8	1004,51	-3,80	-3,39	15,14	0,34	1,2	0,00	0,0
2013-03-05 07:00	156	29	100	0,0	15,73	-3,29	4,8	1004,51	-3,70	-3,29	15,24	0,44	0,0	0,00	0,0
2013-03-05 07:30	151	29	100	0,0	15,93	-3,19	4,8	1004,51	-3,60	-3,19	15,44	0,54	0,0	0,00	0,0
2013-03-05 08:00	149	29	100	0,0	16,13	-2,49	4,8	1004,51	-2,90	-2,49	15,64	1,24	0,0	0,00	0,0
2013-03-05 08:30	171	29	100	0,0	16,33	-2,19	4,8	1004,51	-2,60	-2,19	15,84	1,54	0,0	0,00	0,0
2013-03-05 09:00	162	29	100	0,0	16,33	-1,79	4,8	1004,51	-2,20	-1,79	15,84	1,94	0,0	0,00	0,0
2013-03-05 09:30	137	29	100	0,0	16,43	-1,39	4,8	1003,51	-1,80	-1,39	15,94	2,34	0,0	0,00	0,0
2013-03-05 10:00	152	29	100	0,0	16,43	-0,69	4,8	1003,51	-1,10	-0,69	15,94	3,04	0,0	0,00	0,0
2013-03-05 10:30	133	29	100	0,0	16,53	0,21	4,8	1003,51	-0,21	0,21	16,04	3,94	0,0	0,00	0,0
2013-03-05 11:00	139	29	100	0,0	16,53	0,61	4,8	1003,51	0,19	0,61	16,04	4,34	0,0	0,00	0,0
2013-03-05 11:30	129	29	100	0,0	16,43	1,32	4,8	1002,51	0,89	1,32	15,94	5,05	0,0	0,00	0,0
2013-03-05 12:00	127	29	100	0,0	16,43	1,32	4,8	1002,51	0,89	1,32	15,94	5,05	1,2	0,00	0,0
2013-03-05 12:30	100	29	100	0,0	16,43	1,72	4,8	1001,51	1,29	1,72	15,94	5,45	1,4	0,00	0,0
2013-03-05 13:00	109	29	100	1,2	16,43	1,72	4,8	1001,51	1,29	1,72	15,94	5,45	1,8	0,00	0,0
2013-03-05 13:30	152	29	100	0,0	16,43	2,12	4,8	1001,51	1,69	2,12	15,94	5,85	1,6	0,00	0,0
2013-03-05 14:00	161	29	98	0,0	16,43	1,92	4,8	1001,51	1,20	1,92	15,94	5,47	0,0	0,00	0,0
2013-03-05 14:30	200	29	97	0,0	16,43	1,72	5,4	1000,51	0,85	1,72	15,94	5,19	1,6	0,60	0,6
2013-03-05 15:00	189	29	96	0,0	16,43	1,42	5,4	1000,51	0,41	1,42	15,94	4,80	1,2	0,60	0,6
2013-03-05 15:30	188	29	95	0,0	16,43	1,52	5,4	1000,51	0,36	1,52	15,94	4,82	1,2	0,00	0,6
2013-03-05 16:00	186	29	94	0,0	16,43	1,62	6,6	1000,51	0,31	1,62	15,94	4,83	0,0	1,20	1,8
2013-03-05 16:30	200	29	94	0,0	16,33	1,12	6,6	1000,51	-0,19	1,12	15,84	4,33	1,4	1,20	1,8
2013-03-05 17:00	161	29	94	0,0	16,33	0,72	6,6	999,51	-0,59	0,72	15,84	3,93	0,0	0,00	1,8
2013-03-05 17:30	307	29	97	0,0	16,33	0,31	6,6	999,51	-0,54	0,31	15,84	3,79	0,0	0,00	1,8
2013-03-05 18:00	320	29	100	0,0	16,23	0,11	6,6	999,51	-0,31	0,11	15,74	3,84	0,0	0,00	1,8
2013-03-05 18:30	288	29	100	0,0	16,23	-0,19	6,6	999,51	-0,60	-0,19	15,74	3,54	0,0	0,00	1,8
2013-03-05 19:00	264	29	100	0,0	16,23	0,01	6,6	999,51	-0,41	0,01	15,74	3,74	0,0	0,00	1,8
2013-03-05 19:30	325	29	100	0,0	16,23	-0,09	6,6	999,51	-0,51	-0,09	15,74	3,64	1,2	0,00	1,8
2013-03-05 20:00	266	29	100	0,0	16,23	-0,39	6,6	999,51	-0,80	-0,39	15,74	3,34	0,0	0,00	1,8
2013-03-05 20:30	318	29	100	0,0	16,23	-0,39	6,6	999,51	-0,80	-0,39	15,74	3,34	0,0	0,00	1,8
2013-03-05 21:00	255	29	100	0,0	16,23	-0,39	6,6	999,51	-0,80	-0,39	15,74	3,34	0,0	0,00	1,8
2013-03-05 21:30	184	29	100	0,0	16,13	-0,59	6,6	998,51	-1,00	-0,59	15,64	3,14	0,0	0,00	1,8
2013-03-05 22:00	260	29	100	0,0	16,13	-1,09	6,6	998,51	-1,50	-1,09	15,64	2,64	0,0	0,00	1,8
2013-03-05 22:30	242	29	100	0,0	16,03	-0,99	6,6	998,51	-1,40	-0,99	15,54	2,74	0,0	0,00	1,8
2013-03-05 23:00	245	29	100	0,0	15,93	-1,29	6,6	998,51	-1,70	-1,29	15,44	2,44	1,4	0,00	1,8
2013-03-05 23:30	286	29	100	0,0	15,83	-0,99	6,6	998,51	-1,40	-0,99	15,34	2,74	1,6	0,00	1,8
2013-03-06 00:00	332	29	100	0,0	15,63	-1,39	6,6	998,51	-1,80	-1,39	15,14	2,34	1,2	0,00	0,0
2013-03-06 00:30	264	29	100	0,0	15,63	-1,29	6,6	997,50	-1,70	-1,29	15,14	2,44	1,4	0,00	0,0
2013-03-06 01:00	221	29	100	0,0	15,53	-0,59	6,6	997,50	-1,00	-0,59	15,04	3,14	1,4	0,00	0,0
2013-03-06 01:30	169	29	100	0,0	15,53	-0,19	6,6	997,50	-0,60	-0,19	15,04	3,54	2,0	0,00	0,0
2013-03-06 02:00	178	29	100	2,8	15,43	0,01	6,6	996,50	-0,41	-3,02	14,94	3,74	2,8	0,00	0,0
2013-03-06 02:30	185	29	100	0,0	15,43	0,01	6,6	996,50	-0,41	0,01	14,94	3,74	3,7	0,00	0,0
2013-03-06 03:00	218	29	100	0,0	15,43	0,21	6,6	995,50	-0,21	0,21	14,94	3,94	3,3	0,00	0,0
2013-03-06 03:30	351	29	100	4,3	15,43	-0,29	6,6	995,50	-0,70	-7,06	14,94	3,44	8,3	0,00	0,0
2013-03-06 04:00	343	29	99	4,7	15,23	-1,19	6,6	995,50	-1,74	-9,34	14,74	2,46	11,1	0,00	0,0
2013-03-06 04:30	299	29	100	3,7	15,03	-1,49	6,6	996,50	-1,90	-7,22	14,54	2,24	9,6	0,00	0,0

Datum	Vindrikt °	Fukt inne Rh%	Fukt ute Rh%	Vindhast m/s	Temp in °C	Temp ute °C	Nb. Mån mm	Tryck Mbar	Dagggp °C	Kyleffekt °C	Vix inne °C	Vix ute °C	Vindby m/s	Korr lufttryck	Nederb./dygn mm
2013-03-06 05:00	270	29	93	2,0	15,03	-1,59	6,6	996,50	-3,01	-1,59	14,54	1,55	6,2	0,00	0,0
2013-03-06 05:30	269	29	92	1,4	15,03	-1,89	6,6	995,50	-3,46	-1,89	14,54	1,17	4,9	0,00	0,0
2013-03-06 06:00	329	29	93	2,0	15,03	-1,79	6,6	994,50	-3,21	-1,79	14,54	1,35	3,5	0,00	0,0
2013-03-06 06:30	245	29	91	2,2	14,93	-1,69	6,6	993,50	-3,41	-1,69	14,44	1,29	4,5	0,00	0,0
2013-03-06 07:00	280	29	93	0,0	15,03	-1,69	6,6	994,50	-3,11	-1,69	14,54	1,45	5,8	0,00	0,0
2013-03-06 07:30	321	29	100	1,8	15,23	-1,69	6,6	993,50	-2,10	-1,69	14,74	2,04	4,1	0,00	0,0
2013-03-06 08:00	318	29	99	2,8	15,43	-1,19	6,6	993,50	-1,74	-4,33	14,94	2,46	7,5	0,00	0,0
2013-03-06 08:30	351	29	98	4,7	15,43	-1,09	6,6	994,50	-1,79	-9,22	14,94	2,47	8,5	0,00	0,0
2013-03-06 09:00	321	29	94	4,5	15,43	-0,59	6,6	994,50	-1,87	-8,60	14,94	2,63	7,1	0,00	0,0
2013-03-06 09:30	351	29	87	4,7	15,43	-0,49	6,6	995,50	-2,86	-8,48	14,94	2,17	7,7	0,00	0,0
2013-03-06 10:00	311	29	81	4,3	15,33	-1,19	6,6	996,50	-4,53	-8,14	14,84	1,02	9,0	0,00	0,0
2013-03-06 10:30	325	29	85	5,4	15,23	-1,39	8,4	997,50	-4,06	-10,97	14,74	1,12	10,2	1,80	1,8
2013-03-06 11:00	331	29	92	4,9	15,13	-1,89	8,4	998,51	-3,46	-10,21	14,64	1,17	11,9	1,80	1,8
2013-03-06 11:30	317	29	82	4,9	15,03	-2,09	8,4	1000,51	-5,24	-10,46	14,54	0,19	10,0	0,00	1,8
2013-03-06 12:00	334	29	77	8,5	15,13	-2,49	8,4	1001,51	-6,48	-17,13	14,64	-0,57	11,5	0,00	1,8
2013-03-06 12:30	320	29	61	3,7	15,03	-2,19	8,4	1002,51	-9,34	-8,04	14,54	-1,30	10,6	0,00	1,8
2013-03-06 13:00	23	29	61	4,3	15,13	-2,29	8,4	1003,51	-9,43	-9,46	14,64	-1,40	9,4	0,00	1,8
2013-03-06 13:30	303	29	54	4,7	15,13	-2,19	8,4	1004,51	-10,96	-10,58	14,64	-1,69	9,2	0,00	1,8
2013-03-06 14:00	296	29	55	4,5	15,13	-2,29	8,4	1005,51	-10,81	-10,71	14,64	-1,74	8,7	0,00	1,8
2013-03-06 14:30	8	29	50	2,6	15,13	-2,29	8,4	1006,51	-12,07	-4,22	14,64	-2,00	9,2	0,00	1,8
2013-03-06 15:00	307	29	52	5,4	15,13	-2,69	8,4	1007,51	-11,93	-12,63	14,64	-2,29	9,2	0,00	1,8
2013-03-06 15:30	24	29	54	3,1	15,23	-3,19	8,4	1007,51	-11,89	-6,51	14,74	-2,69	7,7	0,00	1,8
2013-03-06 16:00	351	29	53	2,8	15,33	-3,29	8,4	1008,51	-12,23	-6,62	14,84	-2,84	8,7	0,00	1,8
2013-03-06 16:30	323	29	57	2,4	15,43	-3,59	8,4	1008,51	-11,55	-5,59	14,94	-2,93	6,6	0,00	1,8
2013-03-06 17:00	340	29	61	3,5	15,43	-3,89	8,4	1008,51	-10,94	-8,65	14,94	-3,00	4,9	0,00	1,8
2013-03-06 17:30	341	29	56	2,0	15,33	-4,49	8,4	1008,51	-12,62	-4,49	14,84	-3,88	6,4	0,00	1,8
2013-03-06 18:00	17	28	59	2,6	15,23	-4,99	8,4	1009,51	-12,41	-7,07	14,70	-4,22	6,2	0,00	1,8
2013-03-06 18:30	336	28	62	4,1	15,23	-5,59	8,4	1009,51	-12,33	-13,44	14,70	-4,64	4,9	0,00	1,8
2013-03-06 19:00	3	28	71	1,8	15,23	-5,89	8,4	1009,51	-10,84	-5,89	14,70	-4,38	5,2	0,00	1,8
2013-03-06 19:30	351	28	80	3,0	15,23	-6,29	8,4	1009,51	-9,66	-9,90	14,70	-4,16	4,9	0,00	1,8
2013-03-06 20:00	346	28	81	1,8	15,23	-6,49	8,4	1010,51	-9,69	-6,49	14,70	-4,29	4,5	0,00	1,8
2013-03-06 20:30	345	28	78	0,0	15,33	-6,89	8,4	1010,51	-10,57	-6,89	14,80	-4,91	3,7	0,00	1,8
2013-03-06 21:00	7	28	83	2,0	15,23	-7,09	8,4	1010,51	-9,95	-7,09	14,70	-4,74	3,5	0,00	1,8
2013-03-06 21:30	342	28	82	0,0	15,23	-7,59	8,4	1010,51	-10,60	-7,59	14,70	-5,32	3,1	0,00	1,8
2013-03-06 22:00	316	28	82	0,0	15,13	-8,09	8,4	1010,51	-11,09	-8,09	14,60	-5,82	2,8	0,00	1,8
2013-03-06 22:30	330	28	76	0,0	15,03	-8,19	8,4	1010,51	-12,17	-8,19	14,50	-6,35	3,0	0,00	1,8
2013-03-06 23:00	340	28	74	0,0	14,93	-8,89	8,4	1011,51	-13,19	-8,89	14,40	-7,18	2,2	0,00	1,8
2013-03-06 23:30	13	28	77	0,0	14,93	-9,49	8,4	1011,51	-13,26	-9,49	14,40	-7,58	2,2	0,00	1,8
2013-03-07 00:00	2	28	81	0,0	14,83	-9,79	8,4	1010,51	-12,90	-9,79	14,30	-7,59	2,2	0,00	0,0
2013-03-07 00:30	6	28	82	0,0	14,83	-9,99	8,4	1010,51	-12,94	-9,99	14,30	-7,72	2,2	0,00	0,0
2013-03-07 01:00	356	28	82	0,0	14,73	-10,29	8,4	1010,51	-13,23	-10,29	14,20	-8,02	2,0	0,00	0,0
2013-03-07 01:30	351	28	82	1,4	14,73	-10,39	8,4	1011,51	-13,33	-10,39	14,20	-8,12	2,6	0,00	0,0
2013-03-07 02:00	330	28	82	0,0	14,73	-10,19	8,4	1011,51	-13,14	-10,19	14,20	-7,92	2,6	0,00	0,0
2013-03-07 02:30	327	28	82	0,0	14,73	-10,59	8,4	1010,51	-13,53	-10,59	14,20	-8,32	0,0	0,00	0,0
2013-03-07 03:00	351	28	82	0,0	14,83	-10,70	8,4	1010,51	-13,62	-10,70	14,30	-8,42	2,0	0,00	0,0
2013-03-07 03:30	333	28	82	0,0	14,83	-11,00	8,4	1010,51	-13,92	-11,00	14,30	-8,72	2,2	0,00	0,0
2013-03-07 04:00	320	28	82	0,0	14,93	-10,70	8,4	1011,51	-13,62	-10,70	14,40	-8,42	2,2	0,00	0,0
2013-03-07 04:30	6	28	96	0,0	14,93	-9,99	8,4	1011,51	-10,91	-9,99	14,40	-6,61	2,2	0,00	0,0
2013-03-07 05:00	342	28	97	1,2	14,93	-9,79	8,4	1011,51	-10,58	-9,79	14,40	-6,32	2,4	0,00	0,0
2013-03-07 05:30	328	28	97	1,4	14,93	-8,99	8,4	1011,51	-9,78	-8,99	14,40	-5,52	3,3	0,00	0,0

Datum	Vindrikt °	Fukt inne Rh%	Fukt ute Rh%	Vindhast m/s	Temp in °C	Temp ute °C	Nb. Mån mm	Tryck Mbar	Daggp °C	Kyleffekt °C	Vix inne °C	Vix ute °C	Vindby m/s	Korr lufttryck	Nederb./dygn mm
2013-03-07 06:00	356	28	96	0,0	14,93	-9,49	8,4	1010,51	-10,41	-9,49	14,40	-6,11	3,1	0,00	0,0
2013-03-07 06:30	5	28	95	0,0	14,93	-9,99	8,4	1010,51	-11,05	-9,99	14,40	-6,69	1,4	0,00	0,0
2013-03-07 07:00	328	28	96	0,0	15,03	-10,19	8,4	1011,51	-11,11	-10,19	14,50	-6,81	1,4	0,00	0,0
2013-03-07 07:30	346	28	97	0,0	15,23	-9,29	8,4	1011,51	-10,08	-9,29	14,70	-5,82	2,0	0,00	0,0
2013-03-07 08:00	330	28	98	1,4	15,43	-8,99	8,4	1010,51	-9,65	-8,99	14,90	-5,44	1,6	0,00	0,0
2013-03-07 08:30	335	28	99	0,0	15,53	-8,09	8,4	1011,51	-8,62	-8,09	15,00	-4,45	2,6	0,00	0,0
2013-03-07 09:00	341	28	99	0,0	15,63	-7,29	8,4	1012,51	-7,82	-7,29	15,10	-3,65	3,1	0,00	0,0
2013-03-07 09:30	324	28	98	1,2	15,63	-6,39	8,4	1012,51	-7,06	-6,39	15,10	-2,84	2,8	0,00	0,0
2013-03-07 10:00	2	28	95	0,0	15,63	-5,39	8,4	1013,51	-6,48	-5,39	15,10	-2,09	3,0	0,00	0,0
2013-03-07 10:30	3	28	62	4,5	15,53	-3,69	8,4	1013,51	-10,53	-12,44	15,00	-2,74	6,2	0,00	0,0
2013-03-07 11:00	2	28	56	7,5	15,53	-3,49	8,4	1014,51	-11,69	-16,56	15,00	-2,88	7,5	0,00	0,0
2013-03-07 11:30	11	28	56	3,9	15,43	-3,29	8,4	1014,51	-11,50	-9,32	14,90	-2,68	7,1	0,00	0,0
2013-03-07 12:00	3	28	56	5,0	15,43	-3,29	8,4	1015,51	-11,50	-12,67	14,90	-2,68	6,8	0,00	0,0
2013-03-07 12:30	325	28	55	1,2	15,43	-2,99	8,4	1015,51	-11,46	-2,99	14,90	-2,44	6,6	0,00	0,0
2013-03-07 13:00	320	28	54	0,0	15,43	-2,69	8,4	1016,51	-11,43	-2,69	14,90	-2,19	5,2	0,00	0,0
2013-03-07 13:30	8	28	52	4,3	15,43	-2,39	8,4	1016,51	-11,65	-9,58	14,90	-1,99	4,3	0,00	0,0
2013-03-07 14:00	320	28	53	2,0	15,43	-2,59	8,4	1016,51	-11,58	-2,59	14,90	-2,14	4,1	0,00	0,0
2013-03-07 14:30	338	28	51	0,0	15,43	-2,59	8,4	1016,51	-12,09	-2,59	14,90	-2,25	4,5	0,00	0,0
2013-03-07 15:00	347	28	51	1,8	15,43	-2,39	8,4	1016,51	-11,90	-2,39	14,90	-2,05	5,0	0,00	0,0
2013-03-07 15:30	356	28	51	0,0	15,43	-2,69	8,4	1016,51	-12,18	-2,69	14,90	-2,35	3,7	0,00	0,0
2013-03-07 16:00	356	28	52	3,1	15,43	-2,69	8,4	1017,52	-11,93	-5,97	14,90	-2,29	3,7	0,00	0,0
2013-03-07 16:30	323	28	53	2,4	15,53	-3,09	8,4	1017,52	-12,04	-5,06	15,00	-2,64	3,7	0,00	0,0
2013-03-07 17:00	321	28	57	2,2	15,63	-3,59	8,4	1017,52	-11,55	-3,59	15,10	-2,93	3,5	0,00	0,0
2013-03-07 17:30	340	28	58	0,0	15,53	-4,39	8,4	1017,52	-12,07	-4,39	15,00	-3,67	2,6	0,00	0,0
2013-03-07 18:00	333	28	61	0,0	15,43	-4,99	8,4	1017,52	-11,97	-4,99	14,90	-4,10	0,0	0,00	0,0
2013-03-07 18:30	335	28	64	0,0	15,43	-5,79	8,4	1017,52	-12,10	-5,79	14,90	-4,72	1,6	0,00	0,0
2013-03-07 19:00	351	28	64	0,0	15,53	-6,19	8,4	1017,52	-12,48	-6,19	15,00	-5,13	1,4	0,00	0,0
2013-03-07 19:30	9	28	67	0,0	15,53	-7,39	8,4	1017,52	-13,03	-7,39	15,00	-6,14	0,0	0,00	0,0
2013-03-07 20:00	9	28	71	0,0	15,53	-8,19	8,4	1017,52	-13,05	-8,19	15,00	-6,68	0,0	0,00	0,0
2013-03-07 20:30	338	28	78	0,0	15,53	-7,99	8,4	1017,52	-11,64	-7,99	15,00	-6,01	1,6	0,00	0,0
2013-03-07 21:00	356	28	81	0,0	15,53	-7,79	8,4	1017,52	-10,96	-7,79	15,00	-5,59	1,2	0,00	0,0
2013-03-07 21:30	347	28	80	0,0	15,53	-8,09	8,4	1017,52	-11,41	-8,09	15,00	-5,96	0,0	0,00	0,0
2013-03-07 22:00	356	28	83	0,0	15,43	-7,99	8,4	1018,52	-10,83	-7,99	14,90	-5,64	1,2	0,00	0,0
2013-03-07 22:30	335	28	86	0,0	15,23	-8,09	8,4	1018,52	-10,47	-8,09	14,70	-5,51	1,8	0,00	0,0
2013-03-07 23:00	6	28	89	0,0	15,13	-8,39	8,4	1018,52	-10,31	-8,39	14,60	-5,58	1,2	0,00	0,0
2013-03-07 23:30	5	28	91	0,0	15,03	-8,49	8,4	1018,52	-10,12	-8,49	14,50	-5,52	0,0	0,00	0,0
2013-03-08 00:00	5	28	91	0,0	14,93	-8,89	8,4	1018,52	-10,52	-8,89	14,40	-5,92	0,0	0,00	0,0
2013-03-08 00:30	351	28	91	0,0	14,93	-9,19	8,4	1018,52	-10,81	-9,19	14,40	-6,22	0,0	0,00	0,0
2013-03-08 01:00	356	28	92	0,0	14,93	-9,29	8,4	1018,52	-10,77	-9,29	14,40	-6,24	0,0	0,00	0,0
2013-03-08 01:30	5	28	96	0,0	14,93	-8,69	8,4	1018,52	-9,62	-8,69	14,40	-5,31	1,4	0,00	0,0
2013-03-08 02:00	351	28	97	0,0	14,93	-9,09	8,4	1018,52	-9,88	-9,09	14,40	-5,62	0,0	0,00	0,0
2013-03-08 02:30	356	28	98	0,0	14,93	-9,19	8,4	1018,52	-9,85	-9,19	14,40	-5,64	1,8	0,00	0,0
2013-03-08 03:00	351	28	98	0,0	15,03	-9,29	8,4	1019,52	-9,95	-9,29	14,50	-5,74	1,2	0,00	0,0
2013-03-08 03:30	6	28	97	0,0	15,13	-9,09	8,4	1019,52	-9,88	-9,09	14,60	-5,62	1,2	0,00	0,0
2013-03-08 04:00	6	28	96	0,0	15,13	-9,89	8,4	1019,52	-10,81	-9,89	14,60	-6,51	0,0	0,00	0,0
2013-03-08 04:30	332	28	95	1,2	15,13	-9,49	8,4	1019,52	-10,55	-9,49	14,60	-6,19	2,2	0,00	0,0
2013-03-08 05:00	8	28	85	2,6	15,13	-8,99	8,4	1019,52	-11,50	-11,29	14,60	-6,49	3,9	0,00	0,0
2013-03-08 05:30	10	28	83	0,0	15,13	-9,39	8,4	1019,52	-12,20	-9,39	14,60	-7,04	3,3	0,00	0,0
2013-03-08 06:00	356	28	83	0,0	15,13	-9,89	8,4	1020,52	-12,69	-9,89	14,60	-7,54	2,8	0,00	0,0
2013-03-08 06:30	328	28	83	0,0	15,13	-10,39	8,4	1020,52	-13,18	-10,39	14,60	-8,04	2,2	0,00	0,0

Datum	Vindrikt °	Fukt inne Rh%	Fukt ute Rh%	Vindhast m/s	Temp in °C	Temp ute °C	Nb. Mån mm	Tryck Mbar	Daggp °C	Kyleffekt °C	Vix inne °C	Vix ute °C	Vindby m/s	Korr lufttryck	Nederb./dygn mm
2013-03-08 07:00	356	28	83	0,0	15,23	-11,10	8,4	1020,52	-13,86	-11,10	14,70	-8,74	1,6	0,00	0,0
2013-03-08 07:30	5	28	83	0,0	15,43	-11,80	8,4	1020,52	-14,54	-11,80	14,90	-9,44	1,8	0,00	0,0
2013-03-08 08:00	320	28	83	0,0	15,53	-11,40	8,4	1020,52	-14,15	-11,40	15,00	-9,04	1,4	0,00	0,0
2013-03-08 08:30	320	28	83	0,0	15,63	-10,70	8,4	1020,52	-13,47	-10,70	15,10	-8,34	2,0	0,00	0,0
2013-03-08 09:00	343	28	83	0,0	15,63	-10,49	8,4	1020,52	-13,27	-10,49	15,10	-8,14	1,2	0,00	0,0
2013-03-08 09:30	341	28	83	0,0	15,63	-10,19	8,4	1021,52	-12,98	-10,19	15,10	-7,84	0,0	0,00	0,0
2013-03-08 10:00	4	27	77	0,0	15,63	-8,89	8,4	1021,52	-12,68	-8,89	15,07	-6,98	1,4	0,00	0,0
2013-03-08 10:30	332	27	69	0,0	15,53	-7,79	8,4	1021,52	-13,03	-7,79	14,97	-6,41	2,6	0,00	0,0
2013-03-08 11:00	25	28	56	3,1	15,53	-7,19	8,4	1021,52	-15,14	-10,89	15,00	-6,59	3,9	0,00	0,0
2013-03-08 11:30	316	28	49	0,0	15,43	-6,69	8,4	1021,52	-16,39	-6,69	14,90	-6,45	3,0	0,00	0,0
2013-03-08 12:00	321	28	48	0,0	15,43	-6,29	8,4	1021,52	-16,28	-6,29	14,90	-6,10	2,8	0,00	0,0
2013-03-08 12:30	332	28	47	0,0	15,33	-5,99	8,4	1021,52	-16,28	-5,99	14,80	-5,85	3,1	0,00	0,0
2013-03-08 13:00	337	28	44	1,6	15,23	-5,69	8,4	1021,52	-16,85	-5,69	14,70	-5,69	3,1	0,00	0,0
2013-03-08 13:30	330	28	36	2,2	15,13	-5,39	8,4	1021,52	-19,14	-5,39	14,60	-5,73	3,5	0,00	0,0
2013-03-08 14:00	351	28	35	0,0	15,13	-5,39	8,4	1021,52	-19,50	-5,39	14,60	-5,77	3,7	0,00	0,0
2013-03-08 14:30	333	28	35	0,0	15,13	-5,09	8,4	1021,52	-19,23	-5,09	14,60	-5,46	4,1	0,00	0,0
2013-03-08 15:00	1	28	36	2,6	15,23	-5,29	8,4	1021,52	-19,05	-7,39	14,70	-5,63	3,3	0,00	0,0
2013-03-08 15:30	10	28	36	2,6	15,23	-5,39	8,4	1020,52	-19,14	-7,49	14,70	-5,73	3,7	0,00	0,0
2013-03-08 16:00	8	28	37	1,6	15,33	-5,49	8,4	1020,52	-18,88	-5,49	14,80	-5,79	4,1	0,00	0,0
2013-03-08 16:30	4	28	37	2,0	15,43	-5,79	8,4	1020,52	-19,14	-5,79	14,90	-6,09	2,8	0,00	0,0
2013-03-08 17:00	8	28	38	1,2	15,53	-6,29	8,4	1020,52	-19,25	-6,29	15,00	-6,55	2,8	0,00	0,0
2013-03-08 17:30	13	28	42	0,0	15,43	-6,69	8,4	1021,52	-18,34	-6,69	14,90	-6,78	1,8	0,00	0,0
2013-03-08 18:00	5	28	46	0,0	15,43	-7,99	8,4	1021,52	-18,38	-7,99	14,90	-7,89	1,6	0,00	0,0
2013-03-08 18:30	7	28	49	0,0	15,43	-8,89	8,4	1021,52	-18,41	-8,89	14,90	-8,65	1,6	0,00	0,0
2013-03-08 19:00	9	28	54	0,0	15,43	-9,89	8,4	1021,52	-18,12	-9,89	14,90	-9,40	1,2	0,00	0,0
2013-03-08 19:30	6	28	54	0,0	15,43	-10,29	8,4	1021,52	-18,49	-10,29	14,90	-9,80	0,0	0,00	0,0
2013-03-08 20:00	21	28	54	0,0	15,43	-12,20	8,4	1021,52	-20,26	-12,20	14,90	-11,70	0,0	0,00	0,0
2013-03-08 20:30	6	28	54	0,0	15,43	-10,80	8,4	1021,52	-18,96	-10,80	14,90	-10,30	2,2	0,00	0,0
2013-03-08 21:00	2	28	54	0,0	15,43	-11,20	8,4	1021,52	-19,33	-11,20	14,90	-10,70	1,8	0,00	0,0
2013-03-08 21:30	356	28	54	0,0	15,33	-12,90	8,4	1021,52	-20,92	-12,90	14,80	-12,40	1,4	0,00	0,0
2013-03-08 22:00	356	28	54	0,0	15,23	-14,30	8,4	1021,52	-22,22	-14,30	14,70	-13,80	0,0	0,00	0,0
2013-03-08 22:30	10	28	54	1,2	15,23	-12,50	8,4	1020,52	-20,54	-12,50	14,70	-12,00	1,8	0,00	0,0
2013-03-08 23:00	5	28	54	0,0	15,13	-14,00	8,4	1020,52	-21,94	-14,00	14,60	-13,50	1,8	0,00	0,0
2013-03-08 23:30	4	28	54	0,0	14,93	-13,60	8,4	1020,52	-21,57	-13,60	14,40	-13,10	0,0	0,00	0,0
2013-03-09 00:00	3	28	54	0,0	14,83	-14,80	8,4	1020,52	-22,69	-14,80	14,30	-14,30	0,0	0,00	0,0
2013-03-09 00:30	4	28	54	0,0	14,73	-16,20	8,4	1020,52	-23,99	-16,20	14,20	-15,70	0,0	0,00	0,0
2013-03-09 01:00	4	28	54	1,8	14,63	-14,20	8,4	1020,52	-22,13	-14,20	14,10	-13,70	1,8	0,00	0,0
2013-03-09 01:30	356	28	54	0,0	14,63	-15,40	8,4	1020,52	-23,25	-15,40	14,10	-14,90	1,6	0,00	0,0
2013-03-09 02:00	356	28	54	0,0	14,53	-16,20	8,4	1020,52	-23,99	-16,20	14,00	-15,70	0,0	0,00	0,0
2013-03-09 02:30	356	28	54	0,0	14,53	-17,10	8,4	1020,52	-24,83	-17,10	14,00	-16,60	0,0	0,00	0,0
2013-03-09 03:00	356	28	54	0,0	14,63	-16,80	8,4	1020,52	-24,55	-16,80	14,10	-16,30	0,0	0,00	0,0
2013-03-09 03:30	356	28	54	0,0	14,73	-16,70	8,4	1020,52	-24,46	-16,70	14,20	-16,20	0,0	0,00	0,0
2013-03-09 04:00	356	28	54	0,0	14,73	-16,50	8,4	1020,52	-24,27	-16,50	14,20	-16,00	0,0	0,00	0,0
2013-03-09 04:30	356	28	54	0,0	14,83	-17,40	8,4	1020,52	-25,11	-17,40	14,30	-16,90	1,2	0,00	0,0
2013-03-09 05:00	356	28	54	0,0	14,83	-17,00	8,4	1019,52	-24,74	-17,00	14,30	-16,50	0,0	0,00	0,0
2013-03-09 05:30	356	28	54	0,0	14,93	-17,40	8,4	1019,52	-25,11	-17,40	14,40	-16,90	0,0	0,00	0,0
2013-03-09 06:00	356	28	54	0,0	14,93	-18,30	8,4	1019,52	-25,95	-18,30	14,40	-17,80	0,0	0,00	0,0
2013-03-09 06:30	356	28	54	0,0	14,93	-18,60	8,4	1019,52	-26,23	-18,60	14,40	-18,10	0,0	0,00	0,0
2013-03-09 07:00	356	27	54	0,0	14,93	-18,60	8,4	1019,52	-26,23	-18,60	14,37	-18,10	0,0	0,00	0,0
2013-03-09 07:30	356	27	54	0,0	15,13	-18,80	8,4	1019,52	-26,42	-18,80	14,57	-18,30	0,0	0,00	0,0

Datum	Vindrikt °	Fukt inne Rh%	Fukt ute Rh%	Vindhast m/s	Temp in °C	Temp ute °C	Nb. Mån mm	Tryck Mbar	Daggp °C	Kyleffekt °C	Vix inne °C	Vix ute °C	Vindby m/s	Korr lufttryck	Nederb./dygn mm
2013-03-09 08:00	2	27	54	0,0	15,23	-18,80	8,4	1019,52	-26,42	-18,80	14,67	-18,30	0,0	0,00	0,0
2013-03-09 08:30	7	27	54	0,0	15,33	-18,10	8,4	1019,52	-25,76	-18,10	14,77	-17,60	0,0	0,00	0,0
2013-03-09 09:00	8	27	54	0,0	15,33	-17,10	8,4	1020,52	-24,83	-17,10	14,77	-16,60	0,0	0,00	0,0
2013-03-09 09:30	8	27	54	0,0	15,33	-16,10	8,4	1020,52	-23,90	-16,10	14,77	-15,60	0,0	0,00	0,0
2013-03-09 10:00	8	27	54	0,0	15,23	-14,50	8,4	1020,52	-22,41	-14,50	14,67	-14,00	0,0	0,00	0,0
2013-03-09 10:30	7	27	54	0,0	15,13	-13,50	8,4	1020,52	-21,47	-13,50	14,57	-13,00	0,0	0,00	0,0
2013-03-09 11:00	98	27	54	0,0	15,13	-10,70	8,4	1020,52	-18,87	-10,70	14,57	-10,20	2,0	0,00	0,0
2013-03-09 11:30	96	27	60	1,2	15,13	-9,79	9,6	1020,52	-16,71	-9,79	14,57	-8,96	2,8	1,20	1,2
2013-03-09 12:00	21	27	59	0,0	15,03	-9,39	9,6	1020,52	-16,54	-9,39	14,47	-8,62	2,0	1,20	1,2
2013-03-09 12:30	128	27	59	0,0	15,03	-8,79	9,6	1020,52	-15,98	-8,79	14,47	-8,02	1,8	0,00	1,2
2013-03-09 13:00	86	27	58	0,0	15,03	-8,49	9,6	1020,52	-15,91	-8,49	14,47	-7,78	2,2	0,00	1,2
2013-03-09 13:30	57	27	58	0,0	15,13	-8,39	9,6	1020,52	-15,82	-8,39	14,57	-7,68	2,2	0,00	1,2
2013-03-09 14:00	22	27	58	0,0	15,13	-8,09	9,6	1020,52	-15,54	-8,09	14,57	-7,38	2,2	0,00	1,2
2013-03-09 14:30	86	27	57	0,0	15,13	-7,89	9,6	1020,52	-15,57	-7,89	14,57	-7,23	3,1	0,00	1,2
2013-03-09 15:00	334	27	54	0,0	15,13	-7,79	9,6	1020,52	-16,17	-7,79	14,57	-7,29	3,0	0,00	1,2
2013-03-09 15:30	310	27	53	0,0	15,23	-7,79	9,6	1020,52	-16,40	-7,79	14,67	-7,35	2,8	0,00	1,2
2013-03-09 16:00	127	28	54	0,0	15,23	-7,89	9,6	1020,52	-16,26	-7,89	14,70	-7,39	1,6	0,00	1,2
2013-03-09 16:30	115	28	54	0,0	15,33	-8,19	9,6	1020,52	-16,54	-8,19	14,80	-7,69	2,6	0,00	1,2
2013-03-09 17:00	128	28	52	0,0	15,43	-8,69	9,6	1020,52	-17,48	-8,69	14,90	-8,30	2,0	0,00	1,2
2013-03-09 17:30	76	27	52	0,0	15,53	-9,29	9,6	1020,52	-18,04	-9,29	14,97	-8,90	0,0	0,00	1,2
2013-03-09 18:00	78	28	51	0,0	15,43	-10,39	9,6	1020,52	-19,30	-10,39	14,90	-10,05	0,0	0,00	1,2
2013-03-09 18:30	75	28	51	0,0	15,43	-11,80	9,6	1020,52	-20,59	-11,80	14,90	-11,45	0,0	0,00	1,2
2013-03-09 19:00	78	27	51	0,0	15,43	-12,20	9,6	1021,52	-20,96	-12,20	14,87	-11,85	0,0	0,00	1,2
2013-03-09 19:30	65	27	51	0,0	15,33	-14,00	9,6	1021,52	-22,63	-14,00	14,77	-13,65	0,0	0,00	1,2
2013-03-09 20:00	65	27	51	0,0	15,33	-14,10	9,6	1021,52	-22,72	-14,10	14,77	-13,75	0,0	0,00	1,2
2013-03-09 20:30	62	27	51	0,0	15,33	-14,50	9,6	1021,52	-23,09	-14,50	14,77	-14,16	0,0	0,00	1,2
2013-03-09 21:00	63	27	51	0,0	15,23	-14,90	9,6	1021,52	-23,46	-14,90	14,67	-14,56	0,0	0,00	1,2
2013-03-09 21:30	58	27	51	0,0	15,13	-15,60	9,6	1021,52	-24,11	-15,60	14,57	-15,26	0,0	0,00	1,2
2013-03-09 22:00	57	27	51	0,0	15,03	-16,40	9,6	1021,52	-24,85	-16,40	14,47	-16,06	0,0	0,00	1,2
2013-03-09 22:30	59	27	51	0,0	14,93	-16,00	9,6	1021,52	-24,48	-16,00	14,37	-15,66	0,0	0,00	1,2
2013-03-09 23:00	60	27	51	0,0	14,83	-16,70	9,6	1021,52	-25,13	-16,70	14,27	-16,36	0,0	0,00	1,2
2013-03-09 23:30	60	27	51	0,0	14,73	-17,80	9,6	1021,52	-26,15	-17,80	14,17	-17,46	0,0	0,00	1,2
2013-03-10 00:00	58	27	51	0,0	14,53	-18,10	9,6	1021,52	-26,43	-18,10	13,97	-17,76	0,0	0,00	0,0
2013-03-10 00:30	58	28	51	0,0	14,53	-18,70	9,6	1022,52	-26,99	-18,70	14,00	-18,36	0,0	0,00	0,0
2013-03-10 01:00	59	28	51	0,0	14,43	-18,00	9,6	1021,52	-26,34	-18,00	13,90	-17,66	0,0	0,00	0,0
2013-03-10 01:30	58	27	51	0,0	14,43	-18,50	9,6	1021,52	-26,80	-18,50	13,87	-18,16	0,0	0,00	0,0
2013-03-10 02:00	60	27	51	0,0	14,43	-18,80	9,6	1021,52	-27,08	-18,80	13,87	-18,46	0,0	0,00	0,0
2013-03-10 02:30	58	28	51	0,0	14,43	-19,00	9,6	1021,52	-27,26	-19,00	13,90	-18,66	0,0	0,00	0,0
2013-03-10 03:00	60	27	51	0,0	14,53	-19,20	9,6	1021,52	-27,45	-19,20	13,97	-18,86	0,0	0,00	0,0
2013-03-10 03:30	356	27	51	0,0	14,63	-18,70	9,6	1021,52	-26,99	-18,70	14,07	-18,36	1,8	0,00	0,0
2013-03-10 04:00	351	27	51	0,0	14,63	-18,90	9,6	1020,52	-27,17	-18,90	14,07	-18,56	1,8	0,00	0,0
2013-03-10 04:30	351	27	51	0,0	14,63	-18,80	9,6	1020,52	-27,08	-18,80	14,07	-18,46	1,6	0,00	0,0
2013-03-10 05:00	331	27	51	1,2	14,63	-18,80	9,6	1020,52	-27,08	-18,80	14,07	-18,46	2,8	0,00	0,0
2013-03-10 05:30	340	27	51	0,0	14,53	-18,80	9,6	1020,52	-27,08	-18,80	13,97	-18,46	2,8	0,00	0,0
2013-03-10 06:00	340	27	51	0,0	14,53	-19,00	9,6	1020,52	-27,26	-19,00	13,97	-18,66	0,0	0,00	0,0
2013-03-10 06:30	351	27	51	1,2	14,43	-19,20	9,6	1020,52	-27,45	-19,20	13,87	-18,86	2,4	0,00	0,0
2013-03-10 07:00	326	27	51	0,0	14,53	-19,30	9,6	1019,52	-27,54	-19,30	13,97	-18,96	2,6	0,00	0,0
2013-03-10 07:30	351	27	51	0,0	14,53	-19,00	9,6	1019,52	-27,26	-19,00	13,97	-18,66	2,6	0,00	0,0
2013-03-10 08:00	332	27	51	0,0	14,43	-18,50	9,6	1019,52	-26,80	-18,50	13,87	-18,16	2,8	0,00	0,0
2013-03-10 08:30	336	27	51	1,4	14,43	-17,90	9,6	1019,52	-26,24	-17,90	13,87	-17,56	2,6	0,00	0,0

Datum	Vindrikt °	Fukt inne Rh%	Fukt ute Rh%	Vindhast m/s	Temp in °C	Temp ute °C	Nb. Mån mm	Tryck Mbar	Daggp °C	Kyleffekt °C	Vix inne °C	Vix ute °C	Vindby m/s	Korr lufttryck	Nederb./dygn mm
2013-03-10 09:00	333	27	51	2,0	14,43	-17,10	9,6	1019,52	-25,50	-17,10	13,87	-16,76	2,8	0,00	0,0
2013-03-10 09:30	342	27	51	1,2	14,53	-16,00	9,6	1019,52	-24,48	-16,00	13,97	-15,66	3,0	0,00	0,0
2013-03-10 10:00	317	26	51	0,0	14,63	-14,50	9,6	1019,52	-23,09	-14,50	14,03	-14,16	3,0	0,00	0,0
2013-03-10 10:30	341	26	51	2,0	14,63	-13,40	9,6	1018,52	-22,07	-13,40	14,03	-13,05	3,3	0,00	0,0
2013-03-10 11:00	339	27	51	1,6	14,53	-12,10	9,6	1018,52	-20,87	-12,10	13,97	-11,75	3,7	0,00	0,0
2013-03-10 11:30	335	27	51	2,2	14,43	-10,80	9,6	1018,52	-19,67	-10,80	13,87	-10,45	4,1	0,00	0,0
2013-03-10 12:00	330	27	62	1,8	14,33	-9,49	9,6	1018,52	-16,01	-9,49	13,77	-8,55	4,7	0,00	0,0
2013-03-10 12:30	334	27	61	2,4	14,23	-8,69	9,6	1018,52	-15,46	-10,98	13,67	-7,81	3,5	0,00	0,0
2013-03-10 13:00	318	27	60	1,8	14,23	-7,89	9,6	1017,52	-14,92	-7,89	13,67	-7,06	3,9	0,00	0,0
2013-03-10 13:30	302	27	60	2,8	14,23	-7,39	9,6	1017,52	-14,45	-11,10	13,67	-6,56	3,9	0,00	0,0
2013-03-10 14:00	322	27	61	3,9	14,23	-6,99	9,6	1017,52	-13,86	-13,64	13,67	-6,10	4,1	0,00	0,0
2013-03-10 14:30	336	27	62	2,4	14,13	-6,59	9,6	1017,52	-13,27	-8,76	13,57	-5,64	4,3	0,00	0,0
2013-03-10 15:00	319	27	63	1,8	14,13	-6,39	9,6	1017,52	-12,88	-6,39	13,57	-5,39	3,9	0,00	0,0
2013-03-10 15:30	316	27	63	3,0	14,23	-6,29	9,6	1016,51	-12,78	-9,90	13,67	-5,29	4,9	0,00	0,0
2013-03-10 16:00	333	27	63	1,8	14,23	-6,19	9,6	1016,51	-12,69	-6,19	13,67	-5,19	4,7	0,00	0,0
2013-03-10 16:30	330	27	63	2,2	14,23	-6,39	9,6	1016,51	-12,88	-6,39	13,67	-5,39	4,1	0,00	0,0
2013-03-10 17:00	309	27	65	2,0	14,23	-7,09	9,6	1016,51	-13,14	-7,09	13,67	-5,96	4,9	0,00	0,0
2013-03-10 17:30	288	27	66	2,0	14,23	-7,69	9,6	1016,51	-13,51	-7,69	13,67	-6,50	4,9	0,00	0,0
2013-03-10 18:00	327	27	67	2,4	14,13	-8,09	9,6	1015,51	-13,70	-10,34	13,57	-6,84	3,7	0,00	0,0
2013-03-10 18:30	267	27	70	1,8	14,13	-8,49	9,6	1015,51	-13,52	-8,49	13,57	-7,05	3,5	0,00	0,0
2013-03-10 19:00	344	27	72	1,2	14,13	-8,89	9,6	1015,51	-13,54	-8,89	13,57	-7,32	2,4	0,00	0,0
2013-03-10 19:30	326	27	76	1,2	14,13	-9,29	9,6	1015,51	-13,23	-9,29	13,57	-7,45	3,5	0,00	0,0
2013-03-10 20:00	319	27	80	1,6	14,23	-9,49	9,6	1015,51	-12,77	-9,49	13,67	-7,36	3,1	0,00	0,0
2013-03-10 20:30	323	27	83	0,0	14,23	-9,79	9,6	1015,51	-12,59	-9,79	13,67	-7,44	1,2	0,00	0,0
2013-03-10 21:00	319	27	85	2,2	14,23	-9,79	9,6	1015,51	-12,28	-9,79	13,67	-7,29	3,3	0,00	0,0
2013-03-10 21:30	330	27	85	0,0	14,23	-10,29	9,6	1014,51	-12,77	-10,29	13,67	-7,79	2,6	0,00	0,0
2013-03-10 22:00	327	27	89	2,6	14,13	-9,79	9,6	1014,51	-11,69	-12,14	13,57	-6,98	4,5	0,00	0,0
2013-03-10 22:30	343	27	89	1,6	14,03	-9,39	9,6	1014,51	-11,30	-9,39	13,47	-6,58	4,9	0,00	0,0
2013-03-10 23:00	321	27	88	1,2	13,93	-9,49	9,6	1014,51	-11,54	-9,49	13,37	-6,76	3,1	0,00	0,0
2013-03-10 23:30	313	27	88	3,7	13,83	-9,39	9,6	1014,51	-11,44	-16,44	13,27	-6,66	3,7	0,00	0,0
2013-03-11 00:00	328	27	87	1,6	13,73	-8,89	9,6	1014,51	-11,10	-8,89	13,17	-6,24	4,1	0,00	0,0
2013-03-11 00:30	318	27	87	1,2	13,63	-8,79	9,6	1013,51	-11,00	-8,79	13,07	-6,14	3,3	0,00	0,0
2013-03-11 01:00	337	27	89	1,8	13,63	-8,39	9,6	1013,51	-10,31	-8,39	13,07	-5,58	3,7	0,00	0,0
2013-03-11 01:30	333	27	90	1,6	13,63	-8,49	9,6	1013,51	-10,27	-8,49	13,07	-5,60	3,7	0,00	0,0
2013-03-11 02:00	341	27	92	0,0	13,73	-8,59	9,6	1013,51	-10,08	-8,59	13,17	-5,54	2,8	0,00	0,0
2013-03-11 02:30	321	27	93	0,0	13,83	-8,59	9,6	1013,51	-9,94	-8,59	13,27	-5,46	2,4	0,00	0,0
2013-03-11 03:00	340	27	94	0,0	13,83	-8,39	9,6	1012,51	-9,60	-8,39	13,27	-5,17	3,1	0,00	0,0
2013-03-11 03:30	324	27	95	0,0	13,93	-8,49	9,6	1012,51	-9,56	-8,49	13,37	-5,19	3,3	0,00	0,0
2013-03-11 04:00	338	27	94	0,0	14,03	-9,09	9,6	1012,51	-10,29	-9,09	13,47	-5,88	2,0	0,00	0,0
2013-03-11 04:30	342	27	95	0,0	14,03	-9,29	9,6	1012,51	-10,35	-9,29	13,47	-5,99	2,2	0,00	0,0
2013-03-11 05:00	331	27	96	0,0	14,13	-9,49	9,6	1011,51	-10,41	-9,49	13,57	-6,11	1,8	0,00	0,0
2013-03-11 05:30	340	27	96	0,0	14,13	-9,69	9,6	1011,51	-10,61	-9,69	13,57	-6,31	1,2	0,00	0,0
2013-03-11 06:00	340	27	96	0,0	14,23	-10,29	9,6	1011,51	-11,21	-10,29	13,67	-6,91	0,0	0,00	0,0
2013-03-11 06:30	326	27	98	0,0	14,23	-9,59	9,6	1011,51	-10,24	-9,59	13,67	-6,04	1,8	0,00	0,0
2013-03-11 07:00	336	27	100	0,0	14,33	-9,39	9,6	1011,51	-9,78	-9,39	13,77	-5,66	2,4	0,00	0,0
2013-03-11 07:30	341	27	99	0,0	14,53	-9,39	9,6	1011,51	-9,91	-9,39	13,97	-5,75	2,4	0,00	0,0
2013-03-11 08:00	340	27	99	0,0	14,73	-8,89	9,6	1011,51	-9,42	-8,89	14,17	-5,25	1,6	0,00	0,0
2013-03-11 08:30	339	27	99	0,0	14,83	-8,39	9,6	1011,51	-8,92	-8,39	14,27	-4,75	0,0	0,00	0,0
2013-03-11 09:00	316	27	99	0,0	14,93	-7,39	9,6	1010,51	-7,92	-7,39	14,37	-3,75	1,8	0,00	0,0
2013-03-11 09:30	324	27	96	0,0	14,93	-6,19	9,6	1010,51	-7,14	-6,19	14,37	-2,81	2,4	0,00	0,0

Datum	Vindrikt °	Fukt inne Rh%	Fukt ute Rh%	Vindhast m/s	Temp in °C	Temp ute °C	Nb. Mån mm	Tryck Mbar	Daggp °C	Kyleffekt °C	Vix inne °C	Vix ute °C	Vindby m/s	Korr lufttryck	Nederb./dygn mm
2013-03-11 10:00	342	27	93	0,0	14,93	-5,09	9,6	1010,51	-6,47	-5,09	14,37	-1,95	2,2	0,00	0,0
2013-03-11 10:30	356	27	79	2,8	14,93	-3,59	9,6	1010,51	-7,20	-6,95	14,37	-1,53	3,7	0,00	0,0
2013-03-11 11:00	322	27	81	3,0	14,83	-3,79	9,6	1010,51	-7,06	-7,17	14,27	-1,59	4,1	0,00	0,0
2013-03-11 11:30	326	27	79	0,0	14,73	-3,59	9,6	1010,51	-7,20	-3,59	14,17	-1,53	3,9	0,00	0,0
2013-03-11 12:00	339	27	78	3,5	14,73	-2,99	9,6	1009,51	-6,79	-7,63	14,17	-1,00	3,5	0,00	0,0
2013-03-11 12:30	312	27	77	3,0	14,63	-3,09	9,6	1009,51	-7,06	-6,41	14,07	-1,17	5,0	0,00	0,0
2013-03-11 13:00	327	27	73	1,2	14,63	-2,59	9,6	1008,51	-7,30	-2,59	14,07	-0,95	4,1	0,00	0,0
2013-03-11 13:30	346	27	73	2,0	14,63	-2,69	10,2	1008,51	-7,40	-2,69	14,07	-1,05	4,7	0,60	0,6
2013-03-11 14:00	314	27	73	3,0	14,63	-2,69	10,2	1008,51	-7,40	-5,97	14,07	-1,05	4,9	0,60	0,6
2013-03-11 14:30	332	27	72	2,0	14,53	-2,49	10,2	1007,51	-7,39	-2,49	13,97	-0,91	4,5	0,00	0,6
2013-03-11 15:00	333	27	72	2,4	14,53	-2,69	10,2	1007,51	-7,58	-4,64	13,97	-1,11	5,0	0,00	0,6
2013-03-11 15:30	332	27	75	1,2	14,53	-2,59	10,2	1007,51	-6,94	-2,59	13,97	-0,81	4,1	0,00	0,6
2013-03-11 16:00	315	27	80	1,2	14,53	-2,79	10,2	1006,51	-6,26	-2,79	13,97	-0,66	5,0	0,00	0,6
2013-03-11 16:30	325	27	83	1,8	14,63	-2,99	10,2	1006,51	-5,95	-2,99	14,07	-0,64	4,1	0,00	0,6
2013-03-11 17:00	326	27	85	1,8	14,63	-3,19	10,2	1005,51	-5,82	-3,19	14,07	-0,69	3,9	0,00	0,6
2013-03-11 17:30	333	27	88	0,0	14,63	-3,39	10,2	1005,51	-5,55	-3,39	14,07	-0,65	3,1	0,00	0,6
2013-03-11 18:00	327	27	86	1,2	14,63	-3,39	10,2	1004,51	-5,86	-3,39	14,07	-0,81	2,4	0,00	0,6
2013-03-11 18:30	274	27	86	0,0	14,73	-3,59	10,2	1004,51	-6,05	-3,59	14,17	-1,01	2,2	0,00	0,6
2013-03-11 19:00	282	27	89	0,0	14,73	-3,69	10,2	1004,51	-5,69	-3,69	14,17	-0,88	1,4	0,00	0,6
2013-03-11 19:30	179	27	90	0,0	14,83	-3,79	10,2	1003,51	-5,63	-3,79	14,27	-0,90	2,0	0,00	0,6
2013-03-11 20:00	246	27	92	0,0	14,83	-3,89	10,2	1003,51	-5,43	-3,89	14,27	-0,84	1,6	0,00	0,6
2013-03-11 20:30	179	27	93	0,0	14,93	-3,99	10,2	1002,51	-5,39	-3,99	14,37	-0,85	1,2	0,00	0,6
2013-03-11 21:00	186	27	93	0,0	14,83	-4,09	10,2	1002,51	-5,48	-4,09	14,27	-0,95	2,0	0,00	0,6
2013-03-11 21:30	185	27	94	0,0	14,83	-4,29	10,2	1001,51	-5,54	-4,29	14,27	-1,07	2,2	0,00	0,6
2013-03-11 22:00	192	27	94	0,0	14,73	-4,39	10,2	1001,51	-5,64	-4,39	14,17	-1,17	1,8	0,00	0,6
2013-03-11 22:30	162	27	94	0,0	14,73	-4,49	10,2	1000,51	-5,74	-4,49	14,17	-1,27	1,2	0,00	0,6
2013-03-11 23:00	184	27	95	0,0	14,63	-4,49	10,2	1000,51	-5,59	-4,49	14,07	-1,19	1,2	0,00	0,6
2013-03-11 23:30	206	27	95	0,0	14,53	-4,69	10,2	1000,51	-5,79	-4,69	13,97	-1,39	1,4	0,00	0,6
2013-03-12 00:00	329	27	97	0,0	14,43	-5,09	10,2	1000,51	-5,91	-5,09	13,87	-1,62	0,0	0,00	0,0
2013-03-12 00:30	356	27	99	0,0	14,43	-5,09	10,2	999,51	-5,63	-5,09	13,87	-1,45	1,2	0,00	0,0
2013-03-12 01:00	339	27	100	0,0	14,33	-4,89	10,2	999,51	-5,29	-4,89	13,77	-1,16	1,2	0,00	0,0
2013-03-12 01:30	339	27	100	0,0	14,33	-4,89	10,2	999,51	-5,29	-4,89	13,77	-1,16	0,0	0,00	0,0
2013-03-12 02:00	339	28	100	0,0	14,43	-4,99	10,2	999,51	-5,39	-4,99	13,90	-1,26	0,0	0,00	0,0
2013-03-12 02:30	339	28	100	0,0	14,43	-5,29	10,2	998,51	-5,69	-5,29	13,90	-1,56	0,0	0,00	0,0
2013-03-12 03:00	339	28	100	0,0	14,53	-5,29	10,2	998,51	-5,69	-5,29	14,00	-1,56	0,0	0,00	0,0
2013-03-12 03:30	337	27	100	0,0	14,63	-5,29	10,2	998,51	-5,69	-5,29	14,07	-1,56	0,0	0,00	0,0
2013-03-12 04:00	319	27	100	0,0	14,63	-5,29	10,2	998,51	-5,69	-5,29	14,07	-1,56	0,0	0,00	0,0
2013-03-12 04:30	340	27	100	0,0	14,73	-5,39	10,2	998,51	-5,79	-5,39	14,17	-1,66	0,0	0,00	0,0
2013-03-12 05:00	327	27	100	0,0	14,73	-5,59	10,2	998,51	-5,99	-5,59	14,17	-1,86	0,0	0,00	0,0
2013-03-12 05:30	4	27	100	0,0	14,73	-5,89	10,2	998,51	-6,29	-5,89	14,17	-2,16	1,2	0,00	0,0
2013-03-12 06:00	0	27	97	0,0	14,83	-6,69	10,2	998,51	-7,50	-6,69	14,27	-3,22	1,4	0,00	0,0
2013-03-12 06:30	13	27	95	0,0	14,83	-6,89	10,2	998,51	-7,97	-6,89	14,27	-3,59	1,8	0,00	0,0
2013-03-12 07:00	6	27	95	0,0	14,93	-7,09	10,2	998,51	-8,17	-7,09	14,37	-3,79	1,4	0,00	0,0
2013-03-12 07:30	29	27	93	0,0	15,13	-7,19	10,2	998,51	-8,55	-7,19	14,57	-4,06	2,8	0,00	0,0
2013-03-12 08:00	3	28	92	0,0	15,33	-7,19	10,2	999,51	-8,69	-7,19	14,80	-4,14	3,0	0,00	0,0
2013-03-12 08:30	21	28	92	0,0	15,43	-7,19	10,2	999,51	-8,69	-7,19	14,90	-4,14	2,6	0,00	0,0
2013-03-12 09:00	13	28	91	1,2	15,53	-6,99	10,2	999,51	-8,64	-6,99	15,00	-4,02	2,4	0,00	0,0
2013-03-12 09:30	107	27	88	0,0	15,53	-6,89	10,2	999,51	-8,99	-6,89	14,97	-4,16	2,0	0,00	0,0
2013-03-12 10:00	71	27	86	0,0	15,63	-6,89	10,2	1000,51	-9,29	-6,89	15,07	-4,31	3,0	0,00	0,0
2013-03-12 10:30	195	27	84	1,2	15,63	-7,19	10,2	1000,51	-9,89	-7,19	15,07	-4,77	3,9	0,00	0,0

Datum	Vindrikt °	Fukt inne Rh%	Fukt ute Rh%	Vindhast m/s	Temp in °C	Temp ute °C	Nb. Män mm	Tryck Mbar	Daggp °C	Kyleffekt °C	Vix inne °C	Vix ute °C	Vindby m/s	Korr lufttryck	Nederb./dygn mm
2013-03-12 11:00	103	27	83	1,6	15,63	-7,59	10,2	1000,51	-10,44	-7,59	15,07	-5,24	4,3	0,00	0,0
2013-03-12 11:30	143	27	84	0,0	15,63	-7,49	10,2	1001,51	-10,19	-7,49	15,07	-5,07	4,9	0,00	0,0
2013-03-12 12:00	55	27	87	2,4	15,63	-8,19	10,2	1001,51	-10,41	-10,45	15,07	-5,54	4,3	0,00	0,0
2013-03-12 12:30	109	27	84	0,0	15,63	-7,59	10,2	1001,51	-10,28	-7,59	15,07	-5,17	3,5	0,00	0,0
2013-03-12 13:00	108	27	85	1,4	15,63	-8,09	11,4	1002,51	-10,62	-8,09	15,07	-5,59	3,5	1,20	1,2
2013-03-12 13:30	93	27	86	0,0	15,63	-8,89	11,4	1002,51	-11,25	-8,89	15,07	-6,31	4,1	1,20	1,2
2013-03-12 14:00	100	27	82	0,0	15,63	-8,59	11,4	1002,51	-11,58	-8,59	15,07	-6,32	3,9	0,00	1,2
2013-03-12 14:30	71	27	83	0,0	15,63	-8,89	11,4	1002,51	-11,71	-8,89	15,07	-6,54	4,9	0,00	1,2
2013-03-12 15:00	91	27	84	0,0	15,63	-8,69	11,4	1002,51	-11,36	-8,69	15,07	-6,27	3,5	0,00	1,2
2013-03-12 15:30	113	27	83	0,0	15,63	-8,69	11,4	1003,51	-11,52	-8,69	15,07	-6,34	3,0	0,00	1,2
2013-03-12 16:00	291	27	81	0,0	15,73	-9,19	11,4	1003,51	-12,32	-9,19	15,17	-6,99	4,1	0,00	1,2
2013-03-12 16:30	24	27	83	1,6	15,73	-9,29	11,4	1003,51	-12,10	-9,29	15,17	-6,94	2,8	0,00	1,2
2013-03-12 17:00	345	27	81	0,0	15,73	-9,59	11,4	1003,51	-12,71	-9,59	15,17	-7,39	1,8	0,00	1,2
2013-03-12 17:30	8	27	79	0,0	15,73	-10,19	11,4	1003,51	-13,61	-10,19	15,17	-8,14	2,0	0,00	1,2
2013-03-12 18:00	166	27	79	0,0	15,73	-10,29	11,4	1004,51	-13,71	-10,29	15,17	-8,24	1,4	0,00	1,2
2013-03-12 18:30	193	27	79	0,0	15,73	-11,10	11,4	1004,51	-14,49	-11,10	15,17	-9,04	1,4	0,00	1,2
2013-03-12 19:00	181	27	79	0,0	15,73	-11,70	11,4	1004,51	-15,07	-11,70	15,17	-9,64	0,0	0,00	1,2
2013-03-12 19:30	119	27	79	0,0	15,73	-12,10	11,4	1004,51	-15,46	-12,10	15,17	-10,04	1,4	0,00	1,2
2013-03-12 20:00	164	27	79	0,0	15,73	-12,10	11,4	1004,51	-15,46	-12,10	15,17	-10,04	1,6	0,00	1,2
2013-03-12 20:30	182	27	79	0,0	15,73	-12,30	11,4	1004,51	-15,65	-12,30	15,17	-10,24	1,2	0,00	1,2
2013-03-12 21:00	286	27	79	0,0	15,73	-12,60	11,4	1005,51	-15,94	-12,60	15,17	-10,54	2,6	0,00	1,2
2013-03-12 21:30	341	27	79	1,2	15,63	-13,10	11,4	1005,51	-16,43	-13,10	15,07	-11,04	3,0	0,00	1,2
2013-03-12 22:00	8	27	79	0,0	15,53	-13,50	11,4	1005,51	-16,82	-13,50	14,97	-11,44	3,0	0,00	1,2
2013-03-12 22:30	8	28	79	1,2	15,43	-13,80	11,4	1005,51	-17,11	-13,80	14,90	-11,74	2,0	0,00	1,2
2013-03-12 23:00	49	28	79	0,0	15,23	-14,10	11,4	1005,51	-17,40	-14,10	14,70	-12,04	1,8	0,00	1,2
2013-03-12 23:30	6	28	79	0,0	15,13	-14,20	11,4	1005,51	-17,50	-14,20	14,60	-12,14	2,0	0,00	1,2
2013-03-13 00:00	6	28	79	0,0	15,03	-14,80	11,4	1005,51	-18,08	-14,80	14,50	-12,74	0,0	0,00	0,0
2013-03-13 00:30	351	28	79	0,0	14,93	-16,20	11,4	1005,51	-19,44	-16,20	14,40	-14,14	0,0	0,00	0,0
2013-03-13 01:00	5	28	79	1,4	14,93	-16,10	11,4	1005,51	-19,35	-16,10	14,40	-14,04	3,0	0,00	0,0
2013-03-13 01:30	356	27	79	1,6	14,93	-16,00	11,4	1005,51	-16,00	-16,00	14,37	-17,23	2,6	0,00	0,0
2013-03-13 02:00	351	27	79	1,6	14,93	-15,70	11,4	1005,51	-15,70	-15,70	14,37	-16,93	2,6	0,00	0,0
2013-03-13 02:30	11	27	79	0,0	14,93	-16,50	11,4	1005,51	-16,50	-16,50	14,37	-17,73	2,2	0,00	0,0
2013-03-13 03:00	12	27	79	0,0	14,93	-17,60	11,4	1005,51	-17,60	-17,60	14,37	-18,83	0,0	0,00	0,0
2013-03-13 03:30	12	27	79	0,0	14,93	-17,10	11,4	1005,51	-17,10	-17,10	14,37	-18,33	0,0	0,00	0,0
2013-03-13 04:00	11	27	79	0,0	14,93	-18,50	11,4	1005,51	-18,50	-18,50	14,37	-19,74	0,0	0,00	0,0
2013-03-13 04:30	11	27	79	0,0	14,93	-19,30	11,4	1005,51	-19,30	-19,30	14,37	-20,54	0,0	0,00	0,0
2013-03-13 05:00	11	27	79	0,0	14,93	-18,70	11,4	1004,51	-18,70	-18,70	14,37	-19,94	0,0	0,00	0,0
2013-03-13 05:30	351	27	79	0,0	14,93	-18,90	11,4	1005,51	-18,90	-18,90	14,37	-20,14	1,6	0,00	0,0
2013-03-13 06:00	351	27	79	1,4	14,83	-18,80	11,4	1004,51	-18,80	-18,80	14,27	-20,04	2,2	0,00	0,0
2013-03-13 06:30	336	27	79	0,0	14,83	-18,50	11,4	1004,51	-18,50	-18,50	14,27	-19,74	2,4	0,00	0,0
2013-03-13 07:00	335	27	79	0,0	14,83	-18,70	12,0	1004,51	-18,70	-18,70	14,27	-19,94	2,2	0,60	0,6
2013-03-13 07:30	342	27	79	0,0	15,03	-18,80	12,0	1004,51	-18,80	-18,80	14,47	-20,04	0,0	0,60	0,6
2013-03-13 08:00	330	27	79	0,0	15,13	-18,30	12,0	1004,51	-18,30	-18,30	14,57	-19,54	1,6	0,00	0,6
2013-03-13 08:30	337	27	79	0,0	15,23	-17,80	12,0	1004,51	-17,80	-17,80	14,67	-19,04	2,4	0,00	0,6
2013-03-13 09:00	326	27	79	0,0	15,13	-17,10	12,0	1004,51	-17,10	-17,10	14,57	-18,33	2,6	0,00	0,6
2013-03-13 09:30	351	27	79	0,0	15,13	-16,40	12,0	1004,51	-16,40	-16,40	14,57	-17,63	1,6	0,00	0,6
2013-03-13 10:00	339	27	79	0,0	15,03	-15,00	12,0	1004,51	-15,00	-15,00	14,47	-16,23	2,0	0,00	0,6
2013-03-13 10:30	323	27	79	0,0	14,93	-13,60	12,0	1004,51	-13,60	-13,60	14,37	-14,83	2,2	0,00	0,6
2013-03-13 11:00	296	27	79	0,0	14,83	-12,60	12,0	1004,51	-12,60	-12,60	14,27	-13,83	2,2	0,00	0,6
2013-03-13 11:30	331	27	79	0,0	14,83	-11,40	12,0	1004,51	-11,40	-11,40	14,27	-12,63	1,4	0,00	0,6

Datum	Vindrikt °	Fukt inne Rh%	Fukt ute Rh%	Vindhast m/s	Temp in °C	Temp ute °C	Nb. Mån mm	Tryck Mbar	Daggp °C	Kyleffekt °C	Vix inne °C	Vix ute °C	Vindby m/s	Korr lufttryck	Nederb./dygn mm
2013-03-13 12:00	342	27	79	0,0	14,83	-10,29	12,0	1004,51		-10,29	14,27	-11,53	2,0	0,00	0,6
2013-03-13 12:30	287	27	59	0,0	14,73	-9,39	12,0	1003,51	-16,54	-9,39	14,17	-8,62	2,4	0,00	0,6
2013-03-13 13:00	325	27	60	0,0	14,73	-8,49	12,0	1003,51	-15,48	-8,49	14,17	-7,66	2,0	0,00	0,6
2013-03-13 13:30	316	27	59	0,0	14,73	-8,19	12,0	1003,51	-15,42	-8,19	14,17	-7,42	2,4	0,00	0,6
2013-03-13 14:00	316	27	58	0,0	14,73	-7,69	12,0	1002,51	-15,16	-7,69	14,17	-6,98	1,8	0,00	0,6
2013-03-13 14:30	265	27	57	0,0	14,73	-7,19	12,0	1002,51	-14,92	-7,19	14,17	-6,53	3,0	0,00	0,6
2013-03-13 15:00	182	27	57	1,8	14,73	-7,09	12,0	1002,51	-14,82	-7,09	14,17	-6,43	3,1	0,00	0,6
2013-03-13 15:30	189	27	57	0,0	14,73	-7,49	12,0	1001,51	-15,20	-7,49	14,17	-6,83	4,5	0,00	0,6
2013-03-13 16:00	184	27	58	0,0	14,73	-7,59	12,0	1001,51	-15,07	-7,59	14,17	-6,88	3,3	0,00	0,6
2013-03-13 16:30	194	27	58	0,0	14,73	-7,79	12,0	1001,51	-15,26	-7,79	14,17	-7,08	3,0	0,00	0,6
2013-03-13 17:00	246	27	61	1,8	14,73	-8,09	12,0	1000,51	-14,90	-8,09	14,17	-7,20	4,7	0,00	0,6
2013-03-13 17:30	168	27	75	1,6	14,73	-8,59	12,0	1001,51	-12,73	-8,59	14,17	-6,82	3,3	0,00	0,6
2013-03-13 18:00	315	27	79	0,0	14,73	-9,29	12,0	1000,51	-12,74	-9,29	14,17	-7,24	2,4	0,00	0,6
2013-03-13 18:30	311	27	80	0,0	14,73	-9,79	12,0	1000,51	-13,06	-9,79	14,17	-7,66	3,1	0,00	0,6
2013-03-13 19:00	331	27	79	0,0	14,73	-10,29	12,0	1000,51	-13,71	-10,29	14,17	-8,24	1,6	0,00	0,6
2013-03-13 19:30	13	27	79	0,0	14,73	-10,19	12,0	1000,51	-13,61	-10,19	14,17	-8,14	2,0	0,00	0,6
2013-03-13 20:00	16	27	79	0,0	14,83	-10,29	12,0	1000,51	-13,71	-10,29	14,27	-8,24	0,0	0,00	0,6
2013-03-13 20:30	15	27	79	0,0	14,93	-11,00	12,0	1000,51	-14,39	-11,00	14,37	-8,94	0,0	0,00	0,6
2013-03-13 21:00	7	27	79	1,6	14,93	-11,10	12,0	1001,51	-14,49	-11,10	14,37	-9,04	2,4	0,00	0,6
2013-03-13 21:30	2	27	79	1,2	14,93	-11,40	12,0	1001,51	-14,78	-11,40	14,37	-9,34	3,3	0,00	0,6
2013-03-13 22:00	356	27	79	1,8	14,83	-12,30	12,0	1001,51	-15,65	-12,30	14,27	-10,24	3,9	0,00	0,6
2013-03-13 22:30	356	27	79	0,0	14,73	-12,80	12,0	1002,51	-16,14	-12,80	14,17	-10,74	3,0	0,00	0,6
2013-03-13 23:00	11	27	79	1,2	14,63	-13,40	12,0	1002,51	-16,72	-13,40	14,07	-11,34	1,8	0,00	0,6
2013-03-13 23:30	5	27	79	1,4	14,53	-13,60	12,0	1002,51	-16,92	-13,60	13,97	-11,54	3,0	0,00	0,6
2013-03-14 00:00	4	27	79	1,2	14,43	-14,10	12,0	1003,51	-17,40	-14,10	13,87	-12,04	3,3	0,00	0,0
2013-03-14 00:30	4	27	79	0,0	14,43	-14,70	12,0	1003,51	-17,98	-14,70	13,87	-12,64	2,6	0,00	0,0
2013-03-14 01:00	5	27	79	0,0	14,33	-14,80	12,0	1003,51	-18,08	-14,80	13,77	-12,74	2,2	0,00	0,0
2013-03-14 01:30	9	27	79	1,8	14,43	-15,40	12,0	1003,51	-18,67	-15,40	13,87	-13,34	2,4	0,00	0,0
2013-03-14 02:00	3	27	79	0,0	14,43	-15,20	12,0	1004,51	-18,47	-15,20	13,87	-13,14	2,2	0,00	0,0
2013-03-14 02:30	342	27	79	1,6	14,53	-15,30	12,0	1004,51	-18,57	-15,30	13,97	-13,24	3,1	0,00	0,0
2013-03-14 03:00	7	27	79	0,0	14,53	-15,80	12,0	1004,51	-19,05	-15,80	13,97	-13,74	2,0	0,00	0,0
2013-03-14 03:30	10	27	79	0,0	14,53	-16,20	12,0	1004,51	-19,44	-16,20	13,97	-14,14	1,8	0,00	0,0
2013-03-14 04:00	342	27	79	1,6	14,53	-16,70	12,0	1004,51	-19,93	-16,70	13,97	-14,64	2,0	0,00	0,0
2013-03-14 04:30	339	27	79	0,0	14,43	-17,10	12,0	1004,51	-20,32	-17,10	13,87	-15,04	1,8	0,00	0,0
2013-03-14 05:00	15	27	79	1,8	14,43	-18,10	12,0	1004,51	-21,29	-18,10	13,87	-16,04	1,8	0,00	0,0
2013-03-14 05:30	11	27	79	1,2	14,43	-17,00	12,0	1004,51	-20,22	-17,00	13,87	-14,94	3,0	0,00	0,0
2013-03-14 06:00	3	27	79	2,6	14,43	-17,10	12,0	1004,51	-20,32	-19,84	13,87	-15,04	2,6	0,00	0,0
2013-03-14 06:30	7	27	79	0,0	14,43	-17,10	12,0	1004,51	-20,32	-17,10	13,87	-15,04	2,8	0,00	0,0
2013-03-14 07:00	330	26	79	0,0	14,53	-17,30	12,0	1004,51	-20,51	-17,30	13,93	-15,24	2,0	0,00	0,0
2013-03-14 07:30	343	26	79	0,0	14,73	-16,60	12,0	1004,51	-19,83	-16,60	14,13	-14,54	3,0	0,00	0,0
2013-03-14 08:00	331	26	79	0,0	14,93	-16,40	12,0	1005,51	-19,64	-16,40	14,33	-14,34	3,0	0,00	0,0
2013-03-14 08:30	329	26	79	1,6	15,03	-15,70	12,0	1005,51	-18,96	-15,70	14,43	-13,64	2,4	0,00	0,0
2013-03-14 09:00	328	26	79	0,0	15,03	-15,10	12,0	1005,51	-18,37	-15,10	14,43	-13,04	2,8	0,00	0,0
2013-03-14 09:30	326	26	79	0,0	15,03	-14,00	12,0	1005,51	-17,30	-14,00	14,43	-11,94	3,0	0,00	0,0
2013-03-14 10:00	333	26	79	1,2	14,83	-12,20	12,0	1005,51	-15,56	-12,20	14,23	-10,14	2,4	0,00	0,0
2013-03-14 10:30	324	26	79	0,0	14,73	-11,00	12,0	1005,51	-14,39	-11,00	14,13	-8,94	3,0	0,00	0,0
2013-03-14 11:00	324	26	79	1,2	14,63	-11,10	12,0	1005,51	-14,49	-11,10	14,03	-9,04	3,7	0,00	0,0
2013-03-14 11:30	316	26	79	0,0	14,63	-10,29	12,0	1005,51	-13,71	-10,29	14,03	-8,24	3,5	0,00	0,0
2013-03-14 12:00	332	26	59	2,0	14,53	-9,29	12,0	1006,51	-16,45	-9,29	13,93	-8,52	3,9	0,00	0,0
2013-03-14 12:30	323	26	60	1,2	14,53	-8,19	12,0	1005,51	-15,20	-8,19	13,93	-7,36	3,5	0,00	0,0

Datum	Vindrikt °	Fukt inne Rh%	Fukt ute Rh%	Vindhast m/s	Temp in °C	Temp ute °C	Nb. Mån mm	Tryck Mbar	Daggp °C	Kyleffekt °C	Vix inne °C	Vix ute °C	Vindby m/s	Korr luftryck	Nederb./dygn mm
2013-03-14 13:00	318	26	59	2,0	14,53	-7,39	12,0	1005,51	-14,66	-7,39	13,93	-6,62	3,9	0,00	0,0
2013-03-14 13:30	338	26	57	2,0	14,43	-6,79	12,0	1005,51	-14,54	-6,79	13,83	-6,13	4,3	0,00	0,0
2013-03-14 14:00	329	26	55	2,8	14,43	-6,29	12,0	1005,51	-14,54	-9,90	13,83	-5,74	4,1	0,00	0,0
2013-03-14 14:30	328	26	53	1,8	14,33	-5,99	12,0	1005,51	-14,73	-5,99	13,73	-5,55	4,5	0,00	0,0
2013-03-14 15:00	323	26	51	2,0	14,33	-5,79	12,0	1005,51	-15,04	-5,79	13,73	-5,45	3,7	0,00	0,0
2013-03-14 15:30	334	26	47	3,3	14,43	-5,59	12,0	1005,51	-15,91	-10,57	13,83	-5,45	4,3	0,00	0,0
2013-03-14 16:00	330	26	44	2,6	14,33	-5,59	12,0	1005,51	-16,75	-7,70	13,73	-5,59	3,9	0,00	0,0
2013-03-14 16:30	325	26	44	1,4	14,43	-5,89	12,0	1005,51	-17,03	-5,89	13,83	-5,89	3,9	0,00	0,0
2013-03-14 17:00	318	26	44	1,6	14,43	-6,49	12,0	1005,51	-17,57	-6,49	13,83	-6,49	3,7	0,00	0,0
2013-03-14 17:30	351	26	43	0,0	14,43	-6,49	12,0	1005,51	-17,86	-6,49	13,83	-6,53	3,5	0,00	0,0
2013-03-14 18:00	319	27	42	0,0	14,53	-6,99	12,0	1005,51	-18,61	-6,99	13,97	-7,08	1,6	0,00	0,0
2013-03-14 18:30	319	26	40	0,0	14,53	-8,59	12,0	1005,51	-20,67	-8,59	13,93	-8,76	0,0	0,00	0,0
2013-03-14 19:00	332	26	39	0,0	14,63	-9,19	12,0	1005,51	-21,52	-9,19	14,03	-9,41	0,0	0,00	0,0
2013-03-14 19:30	341	26	40	0,0	14,63	-9,89	12,0	1005,51	-21,84	-9,89	14,03	-10,07	0,0	0,00	0,0
2013-03-14 20:00	341	26	40	0,0	14,73	-11,20	12,0	1005,51	-23,01	-11,20	14,13	-11,37	0,0	0,00	0,0
2013-03-14 20:30	340	26	40	0,0	14,73	-11,70	12,0	1005,51	-23,46	-11,70	14,13	-11,87	0,0	0,00	0,0
2013-03-14 21:00	340	26	40	0,0	14,73	-12,50	12,0	1005,51	-24,18	-12,50	14,13	-12,67	0,0	0,00	0,0
2013-03-14 21:30	340	26	40	0,0	14,63	-12,70	12,0	1005,51	-24,36	-12,70	14,03	-12,87	0,0	0,00	0,0
2013-03-14 22:00	341	26	40	0,0	14,53	-13,10	12,0	1005,51	-24,72	-13,10	13,93	-13,27	0,0	0,00	0,0
2013-03-14 22:30	342	27	40	0,0	14,43	-13,80	12,0	1005,51	-25,35	-13,80	13,87	-13,97	0,0	0,00	0,0
2013-03-14 23:00	341	27	40	0,0	14,43	-14,30	12,0	1005,51	-25,80	-14,30	13,87	-14,47	0,0	0,00	0,0
2013-03-14 23:30	341	27	40	0,0	14,33	-14,50	12,0	1005,51	-25,98	-14,50	13,77	-14,67	0,0	0,00	0,0
2013-03-15 00:00	341	27	40	0,0	14,23	-15,10	12,0	1005,51	-26,53	-15,10	13,67	-15,27	0,0	0,00	0,0
2013-03-15 00:30	31	27	40	0,0	14,23	-16,80	12,0	1005,51	-28,06	-16,80	13,67	-16,97	0,0	0,00	0,0
2013-03-15 01:00	36	27	40	0,0	14,13	-16,40	12,0	1005,51	-27,70	-16,40	13,57	-16,57	0,0	0,00	0,0
2013-03-15 01:30	36	27	40	0,0	14,13	-16,20	12,0	1005,51	-27,52	-16,20	13,57	-16,37	0,0	0,00	0,0
2013-03-15 02:00	118	27	40	0,0	14,13	-16,10	12,0	1005,51	-27,43	-16,10	13,57	-16,27	1,4	0,00	0,0
2013-03-15 02:30	116	27	40	0,0	14,23	-16,00	12,0	1005,51	-27,34	-16,00	13,67	-16,17	0,0	0,00	0,0
2013-03-15 03:00	116	27	40	0,0	14,23	-16,90	12,0	1005,51	-28,15	-16,90	13,67	-17,07	0,0	0,00	0,0
2013-03-15 03:30	117	27	40	0,0	14,33	-17,00	12,0	1005,51	-28,24	-17,00	13,77	-17,17	0,0	0,00	0,0
2013-03-15 04:00	116	27	40	0,0	14,43	-16,60	12,0	1005,51	-27,88	-16,60	13,87	-16,77	0,0	0,00	0,0
2013-03-15 04:30	117	27	40	0,0	14,43	-17,30	12,0	1005,51	-28,51	-17,30	13,87	-17,47	0,0	0,00	0,0
2013-03-15 05:00	115	27	40	0,0	14,43	-17,40	12,0	1005,51	-28,60	-17,40	13,87	-17,57	0,0	0,00	0,0
2013-03-15 05:30	118	27	40	0,0	14,43	-17,70	12,0	1005,51	-28,87	-17,70	13,87	-17,87	0,0	0,00	0,0
2013-03-15 06:00	116	27	40	0,0	14,43	-17,40	12,0	1005,51	-28,60	-17,40	13,87	-17,57	0,0	0,00	0,0
2013-03-15 06:30	115	27	40	0,0	14,43	-17,30	12,0	1005,51	-28,51	-17,30	13,87	-17,47	0,0	0,00	0,0
2013-03-15 07:00	115	26	40	0,0	14,63	-17,00	12,0	1005,51	-28,24	-17,00	14,03	-17,17	0,0	0,00	0,0
2013-03-15 07:30	114	26	40	0,0	14,73	-16,30	12,0	1005,51	-27,61	-16,30	14,13	-16,47	0,0	0,00	0,0
2013-03-15 08:00	114	26	40	0,0	14,93	-15,80	12,0	1005,51		-15,80	14,33	-17,03	0,0	0,00	0,0
2013-03-15 08:30	117	26	40	0,0	15,03	-14,90	12,0	1006,51		-14,90	14,43	-16,13	0,0	0,00	0,0
2013-03-15 09:00	236	26	40	0,0	15,03	-13,90	12,0	1006,51		-13,90	14,43	-15,13	1,8	0,00	0,0
2013-03-15 09:30	266	26	40	0,0	15,03	-13,50	12,0	1006,51		-13,50	14,43	-14,73	0,0	0,00	0,0
2013-03-15 10:00	257	26	40	0,0	14,93	-12,70	12,0	1006,51		-12,70	14,33	-13,93	0,0	0,00	0,0
2013-03-15 10:30	191	26	40	0,0	14,83	-11,60	12,0	1006,51		-11,60	14,23	-12,83	1,4	0,00	0,0
2013-03-15 11:00	220	26	48	0,0	14,83	-9,79	12,0	1007,51	-19,49	-9,79	14,23	-9,60	3,1	0,00	0,0
2013-03-15 11:30	279	26	48	0,0	14,73	-8,89	12,0	1007,51	-18,67	-8,89	14,13	-8,70	1,6	0,00	0,0
2013-03-15 12:00	268	26	47	0,0	14,73	-7,29	12,0	1006,51	-17,47	-7,29	14,13	-7,15	2,6	0,00	0,0
2013-03-15 12:30	190	26	46	1,8	14,63	-6,89	12,0	1007,51	-17,37	-6,89	14,03	-6,79	2,4	0,00	0,0
2013-03-15 13:00	202	26	45	0,0	14,53	-5,99	12,0	1007,51	-16,83	-5,99	13,93	-5,94	3,1	0,00	0,0
2013-03-15 13:30	188	26	43	0,0	14,63	-4,99	12,0	1007,51	-16,51	-4,99	14,03	-5,03	2,6	0,00	0,0

Datum	Vindrikt °	Fukt inne Rh%	Fukt ute Rh%	Vindhast m/s	Temp in °C	Temp ute °C	Nb. Mån mm	Tryck Mbar	Daggp °C	Kyleffekt °C	Vix inne °C	Vix ute °C	Vindby m/s	Korr lufttryck	Nederb./dygn mm
2013-03-15 14:00	136	26	41	0,0	14,63	-4,39	12,0	1006,51	-16,58	-4,39	14,03	-4,52	1,6	0,00	0,0
2013-03-15 14:30	182	26	40	1,4	14,63	-3,89	12,0	1007,51	-16,45	-3,89	14,03	-4,06	4,1	0,00	0,0
2013-03-15 15:00	186	26	39	1,6	14,63	-3,09	12,0	1007,51	-16,06	-3,09	14,03	-3,30	3,3	0,00	0,0
2013-03-15 15:30	166	26	39	1,2	14,63	-3,09	12,0	1006,51	-16,06	-3,09	14,03	-3,30	4,1	0,00	0,0
2013-03-15 16:00	161	26	39	0,0	14,73	-2,99	12,0	1006,51	-15,97	-2,99	14,13	-3,20	4,1	0,00	0,0
2013-03-15 16:30	151	26	39	1,4	14,73	-2,99	12,0	1006,51	-15,97	-2,99	14,13	-3,20	3,9	0,00	0,0
2013-03-15 17:00	140	26	40	1,2	14,83	-3,19	12,0	1006,51	-15,82	-3,19	14,23	-3,36	3,5	0,00	0,0
2013-03-15 17:30	152	26	41	0,0	14,83	-3,99	12,0	1006,51	-16,22	-3,99	14,23	-4,12	2,0	0,00	0,0
2013-03-15 18:00	151	26	42	0,0	14,83	-5,39	12,0	1007,51	-17,17	-5,39	14,23	-5,47	1,2	0,00	0,0
2013-03-15 18:30	144	26	47	0,0	14,83	-7,19	12,0	1007,51	-17,37	-7,19	14,23	-7,05	0,0	0,00	0,0
2013-03-15 19:00	143	26	47	0,0	14,83	-8,39	12,0	1007,51	-18,47	-8,39	14,23	-8,25	0,0	0,00	0,0
2013-03-15 19:30	115	26	48	0,0	14,83	-8,79	12,0	1007,51	-18,58	-8,79	14,23	-8,60	2,0	0,00	0,0
2013-03-15 20:00	113	26	48	0,0	14,83	-9,19	12,0	1007,51	-18,94	-9,19	14,23	-9,00	1,4	0,00	0,0
2013-03-15 20:30	100	26	49	0,0	14,83	-10,19	12,0	1007,51	-19,61	-10,19	14,23	-9,95	1,2	0,00	0,0
2013-03-15 21:00	101	26	50	0,0	14,83	-10,29	12,0	1007,51	-19,45	-10,29	14,23	-10,00	0,0	0,00	0,0
2013-03-15 21:30	115	26	50	0,0	14,83	-10,80	12,0	1007,51	-19,91	-10,80	14,23	-10,50	0,0	0,00	0,0
2013-03-15 22:00	107	26	50	0,0	14,73	-11,20	12,0	1007,51	-20,28	-11,20	14,13	-10,90	1,2	0,00	0,0
2013-03-15 22:30	88	26	50	0,0	14,53	-11,70	12,0	1007,51	-20,74	-11,70	13,93	-11,40	1,4	0,00	0,0
2013-03-15 23:00	87	27	50	0,0	14,53	-12,00	12,0	1007,51	-21,02	-12,00	13,97	-11,70	0,0	0,00	0,0
2013-03-15 23:30	86	27	50	0,0	14,43	-12,50	12,0	1007,51	-21,48	-12,50	13,87	-12,20	0,0	0,00	0,0
2013-03-16 00:00	90	27	50	0,0	14,33	-12,40	12,0	1007,51	-21,39	-12,40	13,77	-12,10	0,0	0,00	0,0
2013-03-16 00:30	86	27	50	0,0	14,23	-13,40	12,0	1007,51	-22,31	-13,40	13,67	-13,10	0,0	0,00	0,0
2013-03-16 01:00	86	27	50	0,0	14,23	-13,80	12,0	1007,51	-22,68	-13,80	13,67	-13,51	0,0	0,00	0,0
2013-03-16 01:30	88	27	50	0,0	14,23	-14,30	12,0	1007,51	-23,14	-14,30	13,67	-14,01	0,0	0,00	0,0
2013-03-16 02:00	86	27	50	0,0	14,33	-14,80	12,0	1007,51	-23,61	-14,80	13,77	-14,51	0,0	0,00	0,0
2013-03-16 02:30	11	27	50	0,0	14,43	-13,70	12,0	1007,51	-22,59	-13,70	13,87	-13,41	1,8	0,00	0,0
2013-03-16 03:00	59	27	50	0,0	14,53	-15,20	12,0	1007,51	-23,98	-15,20	13,97	-14,91	1,2	0,00	0,0
2013-03-16 03:30	57	26	50	0,0	14,53	-15,70	12,0	1007,51	-24,44	-15,70	13,93	-15,41	0,0	0,00	0,0
2013-03-16 04:00	57	26	50	0,0	14,53	-16,20	12,0	1007,51	-24,90	-16,20	13,93	-15,91	0,0	0,00	0,0
2013-03-16 04:30	59	26	50	0,0	14,53	-16,10	12,0	1007,51	-24,81	-16,10	13,93	-15,81	0,0	0,00	0,0
2013-03-16 05:00	57	26	50	0,0	14,63	-16,50	12,0	1007,51	-25,18	-16,50	14,03	-16,21	0,0	0,00	0,0
2013-03-16 05:30	59	26	50	0,0	14,63	-16,20	12,0	1007,51	-24,90	-16,20	14,03	-15,91	0,0	0,00	0,0
2013-03-16 06:00	65	26	50	0,0	14,53	-16,20	12,0	1007,51	-24,90	-16,20	13,93	-15,91	1,4	0,00	0,0
2013-03-16 06:30	82	26	50	0,0	14,63	-16,50	12,0	1007,51	-25,18	-16,50	14,03	-16,21	1,4	0,00	0,0
2013-03-16 07:00	84	26	50	0,0	14,73	-16,40	12,0	1007,51	-25,09	-16,40	14,13	-16,11	0,0	0,00	0,0
2013-03-16 07:30	80	26	50	0,0	14,93	-14,90	12,0	1007,51	-23,70	-14,90	14,33	-14,61	0,0	0,00	0,0
2013-03-16 08:00	98	26	50	0,0	15,03	-13,60	12,0	1007,51	-22,50	-13,60	14,43	-13,31	1,8	0,00	0,0
2013-03-16 08:30	101	26	50	0,0	15,13	-12,90	12,0	1007,51	-21,85	-12,90	14,53	-12,60	1,8	0,00	0,0
2013-03-16 09:00	99	26	50	0,0	15,23	-11,90	12,0	1008,51	-20,93	-11,90	14,63	-11,60	1,2	0,00	0,0
2013-03-16 09:30	100	26	50	0,0	15,23	-11,20	12,0	1008,51	-20,28	-11,20	14,63	-10,90	0,0	0,00	0,0
2013-03-16 10:00	132	26	50	0,0	15,23	-10,49	12,0	1008,51	-19,63	-10,49	14,63	-10,20	1,2	0,00	0,0
2013-03-16 10:30	45	26	65	0,0	15,13	-9,89	12,0	1008,51	-15,80	-9,89	14,53	-8,77	1,2	0,00	0,0
2013-03-16 11:00	169	26	61	2,0	15,13	-8,79	12,0	1008,51	-15,56	-8,79	14,53	-7,91	2,0	0,00	0,0
2013-03-16 11:30	162	26	62	3,3	14,93	-6,79	12,0	1008,51	-13,46	-11,93	14,33	-5,85	5,4	0,00	0,0
2013-03-16 12:00	144	26	59	3,9	14,83	-5,79	12,0	1008,51	-13,16	-12,24	14,23	-5,02	6,2	0,00	0,0
2013-03-16 12:30	146	26	57	3,5	14,83	-5,09	12,0	1008,51	-12,95	-10,01	14,23	-4,43	7,3	0,00	0,0
2013-03-16 13:00	153	26	57	4,3	14,83	-4,29	12,0	1008,51	-12,21	-11,87	14,23	-3,63	6,2	0,00	0,0
2013-03-16 13:30	142	26	57	4,3	14,73	-3,99	12,0	1008,51	-11,92	-11,51	14,13	-3,33	8,5	0,00	0,0
2013-03-16 14:00	150	26	58	5,6	14,73	-3,69	12,0	1008,51	-11,42	-13,91	14,13	-2,97	6,9	0,00	0,0
2013-03-16 14:30	154	26	58	3,5	14,63	-3,59	12,0	1008,51	-11,32	-8,31	14,03	-2,87	7,1	0,00	0,0

Datum	Vindrikt °	Fukt inne Rh%	Fukt ute Rh%	Vindhast m/s	Temp in °C	Temp ute °C	Nb. Mån mm	Tryck Mbar	Daggp °C	Kyleffekt °C	Vix inne °C	Vix ute °C	Vindby m/s	Korr lufttryck	Nederb./dygn mm
2013-03-16 15:00	133	26	59	3,5	14,63	-3,49	12,0	1008,51	-11,00	-8,20	14,03	-2,72	8,7	0,00	0,0
2013-03-16 15:30	112	26	59	4,1	14,63	-3,49	12,0	1008,51	-11,00	-10,91	14,03	-2,72	7,5	0,00	0,0
2013-03-16 16:00	160	26	58	5,0	14,63	-3,29	12,0	1008,51	-11,04	-12,67	14,03	-2,57	6,8	0,00	0,0
2013-03-16 16:30	160	26	60	3,3	14,73	-3,19	12,0	1008,51	-10,50	-7,86	14,13	-2,36	6,2	0,00	0,0
2013-03-16 17:00	196	26	60	3,1	14,73	-3,39	12,0	1008,51	-10,69	-6,73	14,13	-2,56	5,8	0,00	0,0
2013-03-16 17:30	121	26	62	2,8	14,83	-4,19	12,0	1008,51	-11,01	-7,61	14,23	-3,24	5,2	0,00	0,0
2013-03-16 18:00	119	26	64	1,8	14,83	-4,89	12,0	1008,51	-11,25	-4,89	14,23	-3,82	4,7	0,00	0,0
2013-03-16 18:30	116	26	66	1,2	14,93	-5,29	12,0	1008,51	-11,23	-5,29	14,33	-4,10	3,3	0,00	0,0
2013-03-16 19:00	124	26	69	1,6	14,93	-5,59	12,0	1008,51	-10,93	-5,59	14,33	-4,21	3,0	0,00	0,0
2013-03-16 19:30	123	26	72	0,0	14,93	-5,89	12,0	1008,51	-10,66	-5,89	14,33	-4,32	3,0	0,00	0,0
2013-03-16 20:00	119	26	75	1,4	15,03	-5,99	12,0	1009,51	-10,22	-5,99	14,43	-4,21	2,6	0,00	0,0
2013-03-16 20:30	113	26	77	0,0	15,03	-5,89	12,0	1008,51	-9,77	-5,89	14,43	-3,97	2,6	0,00	0,0
2013-03-16 21:00	122	26	78	0,0	15,03	-5,79	12,0	1008,51	-9,51	-5,79	14,43	-3,80	2,6	0,00	0,0
2013-03-16 21:30	106	27	80	0,0	15,03	-5,99	12,0	1008,51	-9,37	-5,99	14,47	-3,86	2,8	0,00	0,0
2013-03-16 22:00	101	27	83	0,0	14,93	-5,99	12,0	1009,51	-8,88	-5,99	14,37	-3,64	2,8	0,00	0,0
2013-03-16 22:30	111	27	84	0,0	14,93	-5,69	12,0	1009,51	-8,43	-5,69	14,37	-3,26	2,4	0,00	0,0
2013-03-16 23:00	119	27	84	0,0	14,83	-5,79	12,0	1009,51	-8,52	-5,79	14,27	-3,36	3,1	0,00	0,0
2013-03-16 23:30	106	27	85	0,0	14,83	-5,49	12,0	1009,51	-8,07	-5,49	14,27	-2,99	3,1	0,00	0,0
2013-03-17 00:00	116	27	85	1,4	14,73	-5,79	12,0	1009,51	-8,37	-5,79	14,17	-3,29	2,8	0,00	0,0
2013-03-17 00:30	115	27	87	1,2	14,73	-5,99	12,0	1009,51	-8,25	-5,99	14,17	-3,34	2,4	0,00	0,0
2013-03-17 01:00	106	27	90	1,6	14,63	-5,99	12,0	1009,51	-7,80	-5,99	14,07	-3,10	2,4	0,00	0,0
2013-03-17 01:30	104	27	91	1,4	14,53	-6,29	12,0	1009,51	-7,95	-6,29	13,97	-3,32	2,4	0,00	0,0
2013-03-17 02:00	102	27	93	0,0	14,53	-6,49	12,0	1009,51	-7,86	-6,49	13,97	-3,36	2,8	0,00	0,0
2013-03-17 02:30	111	27	95	0,0	14,43	-6,59	12,0	1009,51	-7,67	-6,59	13,87	-3,29	2,8	0,00	0,0
2013-03-17 03:00	120	27	96	0,0	14,43	-6,79	12,0	1009,51	-7,73	-6,79	13,87	-3,41	3,0	0,00	0,0
2013-03-17 03:30	98	27	98	2,6	14,53	-6,89	12,0	1009,51	-7,56	-9,08	13,97	-3,34	2,8	0,00	0,0
2013-03-17 04:00	111	27	99	1,2	14,53	-7,09	12,0	1009,51	-7,62	-7,09	13,97	-3,45	3,1	0,00	0,0
2013-03-17 04:30	102	27	99	0,0	14,63	-7,29	12,0	1009,51	-7,82	-7,29	14,07	-3,65	2,6	0,00	0,0
2013-03-17 05:00	117	27	99	1,6	14,73	-7,59	12,0	1010,51	-8,12	-7,59	14,17	-3,95	3,1	0,00	0,0
2013-03-17 05:30	130	27	97	1,2	14,83	-7,89	12,0	1010,51	-8,69	-7,89	14,27	-4,42	3,1	0,00	0,0
2013-03-17 06:00	117	27	95	1,4	14,93	-8,39	12,0	1010,51	-9,46	-8,39	14,37	-5,09	3,9	0,00	0,0
2013-03-17 06:30	102	27	93	1,2	14,93	-8,39	12,0	1010,51	-9,74	-8,39	14,37	-5,26	3,1	0,00	0,0
2013-03-17 07:00	116	27	91	1,8	15,13	-8,59	12,0	1010,51	-10,22	-8,59	14,57	-5,62	3,3	0,00	0,0
2013-03-17 07:30	120	27	88	0,0	15,33	-8,09	12,0	1010,51	-10,17	-8,09	14,77	-5,36	3,1	0,00	0,0
2013-03-17 08:00	111	27	83	2,0	15,53	-7,29	12,0	1011,51	-10,15	-7,29	14,97	-4,94	4,1	0,00	0,0
2013-03-17 08:30	147	27	75	2,2	15,63	-6,39	12,0	1011,51	-10,60	-6,39	15,07	-4,61	4,7	0,00	0,0
2013-03-17 09:00	144	27	69	2,8	15,63	-5,49	12,0	1011,51	-10,83	-9,03	15,07	-4,11	5,6	0,00	0,0
2013-03-17 09:30	120	27	63	3,0	15,63	-4,49	12,0	1011,51	-11,08	-7,94	15,07	-3,48	7,9	0,00	0,0
2013-03-17 10:00	162	27	58	7,3	15,63	-3,59	12,0	1011,51	-11,32	-16,70	15,07	-2,87	8,5	0,00	0,0
2013-03-17 10:30	136	27	55	7,3	15,53	-2,89	12,0	1012,51	-11,37	-15,75	14,97	-2,34	8,1	0,00	0,0
2013-03-17 11:00	108	27	50	4,3	15,33	-2,09	12,0	1012,51	-11,89	-9,22	14,77	-1,80	9,8	0,00	0,0
2013-03-17 11:30	153	27	48	5,8	15,23	-1,49	12,0	1012,51	-11,88	-11,10	14,67	-1,29	9,8	0,00	0,0
2013-03-17 12:00	164	27	47	6,8	15,13	-1,09	12,0	1012,51	-11,79	-12,69	14,57	-0,94	9,4	0,00	0,0
2013-03-17 12:30	148	27	48	7,5	15,03	-0,49	12,0	1012,51	-10,97	-12,49	14,47	-0,29	8,5	0,00	0,0
2013-03-17 13:00	144	26	52	5,0	14,93	-0,19	12,0	1013,51	-9,61	-8,77	14,33	0,21	9,8	0,00	0,0
2013-03-17 13:30	176	26	54	5,0	14,83	0,21	12,0	1013,51	-8,73	-8,27	14,23	0,71	10,0	0,00	0,0
2013-03-17 14:00	175	26	54	3,7	14,83	0,41	12,0	1013,51	-8,55	-5,00	14,23	0,91	8,7	0,00	0,0
2013-03-17 14:30	135	26	55	3,9	14,83	0,51	12,0	1013,51	-8,21	-4,89	14,23	1,07	8,5	0,00	0,0
2013-03-17 15:00	169	26	57	4,7	14,83	0,31	12,0	1013,51	-7,91	-7,48	14,23	0,98	9,0	0,00	0,0
2013-03-17 15:30	156	26	60	4,9	14,83	-0,09	12,0	1014,51	-7,58	-7,98	14,23	0,74	10,6	0,00	0,0

Datum	Vindrikt °	Fukt inne Rh%	Fukt ute Rh%	Vindhast m/s	Temp in °C	Temp ute °C	Nb. Mån mm	Tryck Mbar	Daggp °C	Kyleffekt °C	Vix inne °C	Vix ute °C	Vindby m/s	Korr lufttryck	Nederb./dygn mm
2013-03-17 16:00	149	27	60	4,7	14,83	-0,09	12,0	1014,51	-7,58	-7,98	14,27	0,74	9,2	0,00	0,0
2013-03-17 16:30	172	27	61	6,6	14,83	-0,39	12,0	1014,51	-7,64	-11,03	14,27	0,50	10,2	0,00	0,0
2013-03-17 17:00	177	27	62	1,8	14,93	-0,59	12,0	1014,51	-7,61	-0,59	14,37	0,36	10,0	0,00	0,0
2013-03-17 17:30	165	27	64	5,6	14,93	-1,09	12,0	1014,51	-7,65	-10,59	14,37	-0,02	8,1	0,00	0,0
2013-03-17 18:00	151	27	66	5,0	14,83	-1,49	12,0	1015,51	-7,61	-10,41	14,27	-0,30	7,5	0,00	0,0
2013-03-17 18:30	158	27	69	4,5	14,83	-1,89	12,0	1015,51	-7,39	-10,21	14,27	-0,51	7,3	0,00	0,0
2013-03-17 19:00	161	27	72	5,6	14,73	-2,19	12,0	1015,51	-7,10	-11,99	14,17	-0,61	7,9	0,00	0,0
2013-03-17 19:30	128	27	71	4,1	14,83	-2,69	12,0	1015,51	-7,77	-9,95	14,27	-1,18	8,7	0,00	0,0
2013-03-17 20:00	158	27	71	3,9	14,83	-3,29	12,0	1016,51	-8,35	-9,32	14,27	-1,78	8,1	0,00	0,0
2013-03-17 20:30	164	27	71	3,5	14,93	-3,59	12,0	1016,51	-8,64	-8,31	14,37	-2,08	7,5	0,00	0,0
2013-03-17 21:00	153	27	72	3,7	14,93	-3,89	12,0	1016,51	-8,74	-10,02	14,37	-2,32	6,4	0,00	0,0
2013-03-17 21:30	123	27	72	3,7	14,93	-3,99	12,0	1016,51	-8,83	-10,14	14,37	-2,42	7,3	0,00	0,0
2013-03-17 22:00	157	27	73	3,1	14,83	-4,09	12,0	1016,51	-8,74	-7,50	14,27	-2,45	6,8	0,00	0,0
2013-03-17 22:30	148	27	73	3,9	14,73	-4,19	12,0	1016,51	-8,84	-10,37	14,17	-2,55	6,2	0,00	0,0
2013-03-17 23:00	115	27	74	3,1	14,63	-4,39	12,0	1017,52	-8,85	-7,83	14,07	-2,68	5,6	0,00	0,0
2013-03-17 23:30	138	27	77	2,8	14,63	-4,49	12,0	1017,52	-8,42	-7,94	14,07	-2,57	5,8	0,00	0,0
2013-03-18 00:00	151	27	79	3,1	14,53	-4,59	12,0	1017,52	-8,17	-8,04	13,97	-2,53	6,4	0,00	0,0
2013-03-18 00:30	115	27	80	2,4	14,53	-4,79	12,0	1017,52	-8,20	-6,86	13,97	-2,66	6,6	0,00	0,0
2013-03-18 01:00	94	27	80	4,3	14,53	-4,89	12,0	1017,52	-8,30	-12,60	13,97	-2,76	6,9	0,00	0,0
2013-03-18 01:30	151	27	80	2,8	14,53	-4,89	12,0	1018,52	-8,30	-8,37	13,97	-2,76	6,9	0,00	0,0
2013-03-18 02:00	143	27	79	5,4	14,63	-4,89	12,0	1018,52	-8,46	-15,45	14,07	-2,83	6,4	0,00	0,0
2013-03-18 02:30	169	27	76	3,7	14,63	-4,99	12,0	1018,52	-9,08	-11,30	14,07	-3,14	8,3	0,00	0,0
2013-03-18 03:00	148	27	72	5,0	14,73	-5,39	12,0	1018,52	-10,18	-15,32	14,17	-3,82	6,6	0,00	0,0
2013-03-18 03:30	163	27	71	2,6	14,73	-5,79	12,0	1018,52	-10,75	-7,91	14,17	-4,28	6,0	0,00	0,0
2013-03-18 04:00	148	27	70	3,0	14,83	-6,09	12,0	1018,52	-11,22	-9,68	14,27	-4,65	6,0	0,00	0,0
2013-03-18 04:30	130	27	71	3,9	14,83	-6,39	12,0	1018,52	-11,32	-12,94	14,27	-4,88	6,0	0,00	0,0
2013-03-18 05:00	136	27	71	3,1	14,93	-6,49	12,0	1019,52	-11,42	-10,12	14,37	-4,98	6,6	0,00	0,0
2013-03-18 05:30	119	27	72	2,8	14,93	-6,79	12,0	1019,52	-11,52	-10,45	14,37	-5,22	5,0	0,00	0,0
2013-03-18 06:00	111	27	74	4,5	15,03	-6,99	12,0	1019,52	-11,36	-16,53	14,47	-5,28	5,8	0,00	0,0
2013-03-18 06:30	113	27	74	3,1	15,03	-7,39	12,0	1019,52	-11,74	-11,10	14,47	-5,68	5,0	0,00	0,0
2013-03-18 07:00	114	27	77	2,0	15,23	-7,79	12,0	1019,52	-11,61	-7,79	14,67	-5,88	4,3	0,00	0,0
2013-03-18 07:30	110	27	78	1,4	15,43	-7,59	12,0	1019,52	-11,25	-7,59	14,87	-5,61	4,3	0,00	0,0
2013-03-18 08:00	108	27	78	3,5	15,53	-7,09	12,0	1020,52	-10,77	-12,27	14,97	-5,11	4,7	0,00	0,0
2013-03-18 08:30	136	27	76	3,0	15,63	-6,19	12,0	1020,52	-10,24	-9,79	15,07	-4,34	4,3	0,00	0,0
2013-03-18 09:00	117	27	74	1,6	15,63	-5,49	12,0	1020,52	-9,91	-5,49	15,07	-3,78	5,0	0,00	0,0
2013-03-18 09:30	129	27	71	2,8	15,63	-4,99	12,0	1020,52	-9,98	-8,48	15,07	-3,48	6,2	0,00	0,0
2013-03-18 10:00	108	27	69	3,3	15,63	-4,29	12,0	1020,52	-9,69	-9,10	15,07	-2,91	6,4	0,00	0,0
2013-03-18 10:30	123	27	67	4,9	15,53	-3,79	12,0	1020,52	-9,60	-12,57	14,97	-2,54	8,5	0,00	0,0
2013-03-18 11:00	136	27	63	4,5	15,53	-3,39	12,0	1020,52	-10,04	-12,07	14,97	-2,38	7,5	0,00	0,0
2013-03-18 11:30	110	27	61	3,1	15,43	-2,99	12,0	1020,52	-10,09	-6,30	14,87	-2,10	8,3	0,00	0,0
2013-03-18 12:00	133	27	59	4,9	15,43	-2,79	12,0	1020,52	-10,34	-11,33	14,87	-2,02	8,1	0,00	0,0
2013-03-18 12:30	134	27	57	4,5	15,33	-2,59	12,0	1020,52	-10,62	-11,08	14,77	-1,93	7,3	0,00	0,0
2013-03-18 13:00	143	27	57	4,9	15,33	-2,19	12,0	1020,52	-10,24	-10,58	14,77	-1,53	7,1	0,00	0,0
2013-03-18 13:30	107	27	56	5,4	15,33	-2,69	12,0	1020,52	-10,94	-12,63	14,77	-2,08	6,4	0,00	0,0
2013-03-18 14:00	112	27	57	5,0	15,23	-3,09	12,0	1020,52	-11,08	-12,42	14,67	-2,43	7,5	0,00	0,0
2013-03-18 14:30	155	27	60	4,5	15,23	-3,19	12,0	1020,52	-10,50	-11,82	14,67	-2,36	7,7	0,00	0,0
2013-03-18 15:00	161	27	60	4,9	15,23	-3,39	12,0	1020,52	-10,69	-12,07	14,67	-2,56	6,8	0,00	0,0
2013-03-18 15:30	134	27	62	3,0	15,23	-3,49	12,0	1019,52	-10,35	-6,84	14,67	-2,54	6,0	0,00	0,0
2013-03-18 16:00	117	27	61	2,8	15,23	-3,79	12,0	1019,52	-10,84	-7,17	14,67	-2,90	5,4	0,00	0,0
2013-03-18 16:30	126	27	61	2,2	15,33	-3,89	12,0	1019,52	-10,94	-3,89	14,77	-3,00	4,9	0,00	0,0

Datum	Vindrikt °	Fukt inne Rh%	Fukt ute Rh%	Vindhast m/s	Temp in °C	Temp ute °C	Nb. Mån mm	Tryck Mbar	Daggp °C	Kyleffekt °C	Vix inne °C	Vix ute °C	Vindby m/s	Korr lufttryck	Nederb./dygn mm
2013-03-18 17:00	130	27	61	2,6	15,43	-4,09	12,0	1019,52	-11,13	-6,12	14,87	-3,20	3,7	0,00	0,0
2013-03-18 17:30	108	27	62	3,1	15,43	-4,49	12,0	1019,52	-11,29	-7,94	14,87	-3,54	4,3	0,00	0,0
2013-03-18 18:00	126	27	60	3,7	15,53	-4,69	12,0	1019,52	-11,91	-10,95	14,97	-3,86	4,9	0,00	0,0
2013-03-18 18:30	99	27	59	0,0	15,53	-4,99	12,0	1019,52	-12,41	-4,99	14,97	-4,22	3,9	0,00	0,0
2013-03-18 19:00	100	27	59	0,0	15,63	-5,49	12,0	1019,52	-12,88	-5,49	15,07	-4,72	2,0	0,00	0,0
2013-03-18 19:30	98	27	60	0,0	15,63	-6,29	12,0	1019,52	-13,41	-6,29	15,07	-5,46	2,6	0,00	0,0
2013-03-18 20:00	95	27	64	1,2	15,63	-7,29	12,0	1019,52	-13,53	-7,29	15,07	-6,23	3,5	0,00	0,0
2013-03-18 20:30	99	27	70	1,4	15,63	-8,19	12,0	1019,52	-13,23	-8,19	15,07	-6,75	3,1	0,00	0,0
2013-03-18 21:00	117	27	73	2,0	15,63	-8,99	12,0	1019,52	-13,46	-8,99	15,07	-7,35	3,0	0,00	0,0
2013-03-18 21:30	119	27	75	1,2	15,53	-9,89	12,0	1019,52	-13,98	-9,89	14,97	-8,12	3,5	0,00	0,0
2013-03-18 22:00	128	27	76	2,2	15,43	-10,59	12,0	1019,52	-14,49	-10,59	14,87	-8,75	4,9	0,00	0,0
2013-03-18 22:30	115	27	76	2,0	15,33	-11,30	12,0	1019,52	-15,17	-11,30	14,77	-9,45	3,9	0,00	0,0
2013-03-18 23:00	72	27	76	0,0	15,13	-12,10	12,0	1019,52	-15,94	-12,10	14,57	-10,25	3,3	0,00	0,0
2013-03-18 23:30	93	27	76	0,0	15,03	-12,50	12,0	1019,52	-16,33	-12,50	14,47	-10,65	3,1	0,00	0,0
2013-03-19 00:00	82	27	76	0,0	14,93	-13,20	12,0	1019,52	-17,01	-13,20	14,37	-11,35	2,4	0,00	0,0
2013-03-19 00:30	85	27	76	0,0	14,83	-14,00	12,0	1019,52	-17,78	-14,00	14,27	-12,15	1,2	0,00	0,0
2013-03-19 01:00	140	27	76	0,0	14,73	-14,60	12,0	1019,52	-18,36	-14,60	14,17	-12,75	1,2	0,00	0,0
2013-03-19 01:30	114	27	76	0,0	14,63	-15,00	12,0	1019,52	-18,75	-15,00	14,07	-13,15	1,2	0,00	0,0
2013-03-19 02:00	160	27	76	0,0	14,73	-15,60	12,0	1019,52	-19,33	-15,60	14,17	-13,75	0,0	0,00	0,0
2013-03-19 02:30	171	27	76	0,0	14,73	-15,70	12,0	1018,52	-19,43	-15,70	14,17	-13,85	0,0	0,00	0,0
2013-03-19 03:00	178	27	76	0,0	14,83	-16,00	12,0	1018,52	-19,72	-16,00	14,27	-14,15	0,0	0,00	0,0
2013-03-19 03:30	177	27	76	0,0	14,93	-16,20	12,0	1018,52	-19,91	-16,20	14,37	-14,35	1,2	0,00	0,0
2013-03-19 04:00	194	27	76	0,0	15,03	-17,00	12,0	1018,52	-20,69	-17,00	14,47	-15,15	1,2	0,00	0,0
2013-03-19 04:30	215	27	76	0,0	15,03	-16,70	12,0	1018,52	-20,40	-16,70	14,47	-14,85	0,0	0,00	0,0
2013-03-19 05:00	175	27	76	0,0	15,13	-16,90	12,0	1018,52	-20,59	-16,90	14,57	-15,05	1,4	0,00	0,0
2013-03-19 05:30	111	27	76	0,0	15,13	-16,90	12,0	1018,52	-20,59	-16,90	14,57	-15,05	1,4	0,00	0,0
2013-03-19 06:00	168	27	76	0,0	15,13	-16,70	12,0	1018,52	-20,40	-16,70	14,57	-14,85	2,0	0,00	0,0
2013-03-19 06:30	184	27	76	0,0	15,13	-16,70	12,0	1018,52	-20,40	-16,70	14,57	-14,85	2,2	0,00	0,0
2013-03-19 07:00	169	27	76	0,0	15,33	-16,70	12,0	1018,52	-20,40	-16,70	14,77	-14,85	2,6	0,00	0,0
2013-03-19 07:30	192	27	76	0,0	15,53	-16,40	12,0	1018,52	-20,10	-16,40	14,97	-14,55	1,6	0,00	0,0
2013-03-19 08:00	106	27	76	1,8	15,63	-15,80	12,0	1018,52	-19,52	-15,80	15,07	-13,95	2,6	0,00	0,0
2013-03-19 08:30	72	27	76	0,0	15,73	-15,10	12,0	1018,52	-18,85	-15,10	15,17	-13,25	2,8	0,00	0,0
2013-03-19 09:00	103	27	76	0,0	15,83	-14,40	12,0	1018,52	-18,17	-14,40	15,27	-12,55	3,3	0,00	0,0
2013-03-19 09:30	78	27	76	2,0	15,83	-13,60	12,0	1018,52	-17,39	-13,60	15,27	-11,75	3,3	0,00	0,0
2013-03-19 10:00	94	27	76	1,4	15,73	-12,60	12,0	1018,52	-16,43	-12,60	15,17	-10,75	3,1	0,00	0,0
2013-03-19 10:30	92	27	76	0,0	15,73	-11,50	12,0	1018,52	-15,36	-11,50	15,17	-9,65	3,1	0,00	0,0
2013-03-19 11:00	91	27	76	0,0	15,63	-10,59	12,0	1018,52	-14,49	-10,59	15,07	-8,75	3,5	0,00	0,0
2013-03-19 11:30	97	27	52	2,2	15,53	-9,99	12,0	1018,52	-18,68	-9,99	14,97	-9,60	5,2	0,00	0,0
2013-03-19 12:00	90	27	54	2,2	15,53	-9,49	12,0	1018,52	-17,75	-9,49	14,97	-9,00	4,7	0,00	0,0
2013-03-19 12:30	150	27	57	5,8	15,43	-8,89	12,0	1018,52	-16,51	-20,56	14,87	-8,23	6,0	0,00	0,0
2013-03-19 13:00	135	27	57	3,0	15,43	-8,49	12,0	1018,52	-16,14	-12,31	14,87	-7,83	7,9	0,00	0,0
2013-03-19 13:30	114	27	56	3,0	15,43	-8,19	12,0	1018,52	-16,08	-11,98	14,87	-7,59	5,8	0,00	0,0
2013-03-19 14:00	109	27	57	3,1	15,43	-8,39	12,0	1018,52	-16,04	-12,20	14,87	-7,73	4,5	0,00	0,0
2013-03-19 14:30	88	27	58	2,4	15,43	-8,59	12,0	1018,52	-16,01	-10,87	14,87	-7,88	3,5	0,00	0,0
2013-03-19 15:00	79	27	57	1,8	15,43	-8,49	12,0	1018,52	-16,14	-8,49	14,87	-7,83	3,1	0,00	0,0
2013-03-19 15:30	121	27	58	2,0	15,43	-8,49	12,0	1018,52	-15,91	-8,49	14,87	-7,78	4,3	0,00	0,0
2013-03-19 16:00	80	27	63	1,6	15,53	-8,79	12,0	1017,52	-15,15	-8,79	14,97	-7,79	3,9	0,00	0,0
2013-03-19 16:30	91	27	70	1,4	15,63	-9,49	12,0	1018,52	-14,48	-9,49	15,07	-8,05	3,7	0,00	0,0
2013-03-19 17:00	89	27	71	0,0	15,63	-9,49	12,0	1018,52	-14,30	-9,49	15,07	-7,99	3,7	0,00	0,0
2013-03-19 17:30	71	27	77	0,0	15,63	-9,79	12,0	1018,52	-13,55	-9,79	15,07	-7,88	3,7	0,00	0,0

Datum	Vindrikt °	Fukt inne Rh%	Fukt ute Rh%	Vindhast m/s	Temp in °C	Temp ute °C	Nb. Mån mm	Tryck Mbar	Daggp °C	Kyleffekt °C	Vix inne °C	Vix ute °C	Vindby m/s	Korr lufttryck	Nederb./dygn mm
2013-03-19 18:00	85	27	74	0,0	15,63	-9,99	12,0	1018,52	-14,25	-9,99	15,07	-8,29	3,3	0,00	0,0
2013-03-19 18:30	95	27	74	0,0	15,63	-10,49	12,0	1019,52	-14,73	-10,49	15,07	-8,79	2,8	0,00	0,0
2013-03-19 19:00	82	27	74	0,0	15,63	-10,70	12,0	1019,52	-14,93	-10,70	15,07	-8,99	3,1	0,00	0,0
2013-03-19 19:30	104	27	74	0,0	15,63	-10,90	12,0	1019,52	-15,12	-10,90	15,07	-9,19	2,8	0,00	0,0
2013-03-19 20:00	96	27	74	0,0	15,63	-11,30	12,0	1019,52	-15,50	-11,30	15,07	-9,59	2,8	0,00	0,0
2013-03-19 20:30	200	27	74	0,0	15,63	-11,90	12,0	1019,52	-16,08	-11,90	15,07	-10,19	1,4	0,00	0,0
2013-03-19 21:00	90	27	74	0,0	15,63	-11,70	12,0	1019,52	-15,89	-11,70	15,07	-9,99	2,0	0,00	0,0
2013-03-19 21:30	172	27	74	0,0	15,53	-12,20	12,0	1020,52	-16,37	-12,20	14,97	-10,49	1,8	0,00	0,0
2013-03-19 22:00	204	27	74	0,0	15,43	-12,30	12,0	1020,52	-16,47	-12,30	14,87	-10,59	1,4	0,00	0,0
2013-03-19 22:30	159	27	74	0,0	15,33	-12,10	12,0	1020,52	-16,28	-12,10	14,77	-10,39	1,4	0,00	0,0
2013-03-19 23:00	88	27	74	1,4	15,23	-12,10	12,0	1020,52	-16,28	-12,10	14,67	-10,39	2,8	0,00	0,0
2013-03-19 23:30	90	27	74	0,0	15,13	-12,50	12,0	1021,52	-16,66	-12,50	14,57	-10,79	3,7	0,00	0,0
2013-03-20 00:00	96	27	74	0,0	15,03	-13,20	12,0	1021,52	-17,34	-13,20	14,47	-11,49	3,1	0,00	0,0
2013-03-20 00:30	137	27	74	0,0	14,93	-13,90	12,0	1021,52	-18,01	-13,90	14,37	-12,19	2,6	0,00	0,0
2013-03-20 01:00	131	27	74	1,2	14,93	-14,40	12,0	1021,52	-18,50	-14,40	14,37	-12,69	2,8	0,00	0,0
2013-03-20 01:30	301	27	74	0,0	14,93	-14,80	12,0	1021,52	-18,88	-14,80	14,37	-13,09	2,2	0,00	0,0
2013-03-20 02:00	187	27	74	1,2	15,03	-15,30	12,0	1021,52	-19,36	-15,30	14,47	-13,59	1,8	0,00	0,0
2013-03-20 02:30	343	27	74	0,0	15,13	-15,60	12,0	1022,52	-19,65	-15,60	14,57	-13,89	2,0	0,00	0,0
2013-03-20 03:00	174	27	74	0,0	15,23	-15,30	12,0	1022,52	-19,36	-15,30	14,67	-13,59	1,8	0,00	0,0
2013-03-20 03:30	178	27	74	0,0	15,33	-15,50	12,0	1022,52	-19,56	-15,50	14,77	-13,79	1,8	0,00	0,0
2013-03-20 04:00	153	27	74	0,0	15,33	-14,70	12,0	1022,52	-18,78	-14,70	14,77	-12,99	1,2	0,00	0,0
2013-03-20 04:30	342	27	74	0,0	15,33	-14,00	12,0	1022,52	-18,11	-14,00	14,77	-12,29	1,4	0,00	0,0
2013-03-20 05:00	152	27	74	0,0	15,33	-13,80	12,0	1023,52	-17,92	-13,80	14,77	-12,09	2,6	0,00	0,0
2013-03-20 05:30	22	27	74	2,8	15,33	-13,40	12,0	1023,52	-17,53	-13,40	14,77	-11,69	2,8	0,00	0,0
2013-03-20 06:00	173	27	74	0,0	15,33	-13,10	12,0	1023,52	-17,24	-13,10	14,77	-11,39	2,4	0,00	0,0
2013-03-20 06:30	202	27	74	0,0	15,43	-13,40	12,0	1023,52	-17,53	-13,40	14,87	-11,69	2,6	0,00	0,0
2013-03-20 07:00	341	27	74	0,0	15,53	-13,10	12,0	1024,52	-17,24	-13,10	14,97	-11,39	4,3	0,00	0,0
2013-03-20 07:30	19	27	74	1,2	15,63	-12,90	12,0	1024,52	-17,05	-12,90	15,07	-11,19	3,1	0,00	0,0
2013-03-20 08:00	117	27	74	0,0	15,83	-12,40	12,0	1024,52	-16,57	-12,40	15,27	-10,69	2,8	0,00	0,0
2013-03-20 08:30	196	27	74	0,0	15,93	-12,00	12,0	1024,52	-16,18	-12,00	15,37	-10,29	3,1	0,00	0,0
2013-03-20 09:00	110	27	74	0,0	16,03	-11,70	12,0	1025,52	-15,89	-11,70	15,47	-9,99	3,7	0,00	0,0
2013-03-20 09:30	168	27	74	0,0	16,03	-11,10	12,0	1025,52	-15,31	-11,10	15,47	-9,39	3,3	0,00	0,0
2013-03-20 10:00	174	27	74	0,0	15,93	-10,49	12,0	1025,52	-14,73	-10,49	15,37	-8,79	4,1	0,00	0,0
2013-03-20 10:30	101	27	52	0,0	15,93	-9,79	12,0	1025,52	-18,50	-9,79	15,37	-9,40	4,1	0,00	0,0
2013-03-20 11:00	116	27	50	0,0	15,83	-9,09	12,0	1025,52	-18,34	-9,09	15,27	-8,80	3,7	0,00	0,0
2013-03-20 11:30	107	27	49	3,3	15,73	-8,49	12,0	1026,52	-18,04	-13,85	15,17	-8,25	5,0	0,00	0,0
2013-03-20 12:00	104	27	49	0,0	15,63	-7,89	12,0	1026,52	-17,49	-7,89	15,07	-7,65	3,9	0,00	0,0
2013-03-20 12:30	78	27	47	0,0	15,63	-6,99	12,0	1026,52	-17,19	-6,99	15,07	-6,85	3,7	0,00	0,0
2013-03-20 13:00	128	27	46	0,0	15,63	-6,19	12,0	1026,52	-16,73	-6,19	15,07	-6,09	3,7	0,00	0,0
2013-03-20 13:30	101	27	46	1,8	15,63	-5,59	12,0	1026,52	-16,19	-5,59	15,07	-5,49	3,7	0,00	0,0
2013-03-20 14:00	217	27	44	1,2	15,53	-4,79	12,0	1026,52	-16,03	-4,79	14,97	-4,78	4,3	0,00	0,0
2013-03-20 14:30	166	27	45	1,4	15,53	-4,79	12,0	1026,52	-15,74	-4,79	14,97	-4,74	3,5	0,00	0,0
2013-03-20 15:00	271	27	45	1,2	15,53	-4,49	12,0	1026,52	-15,47	-4,49	14,97	-4,44	3,1	0,00	0,0
2013-03-20 15:30	280	27	44	1,4	15,63	-4,09	12,0	1026,52	-15,39	-4,09	15,07	-4,08	3,0	0,00	0,0
2013-03-20 16:00	149	27	40	0,0	15,63	-3,79	12,0	1026,52	-16,36	-3,79	15,07	-3,96	3,0	0,00	0,0
2013-03-20 16:30	191	27	38	1,2	15,73	-3,99	12,0	1027,52	-17,20	-3,99	15,17	-4,24	4,3	0,00	0,0
2013-03-20 17:00	21	27	38	0,0	15,83	-4,09	12,0	1027,52	-17,29	-4,09	15,27	-4,34	3,5	0,00	0,0
2013-03-20 17:30	141	27	38	0,0	15,83	-4,39	12,0	1027,52	-17,55	-4,39	15,27	-4,64	3,5	0,00	0,0
2013-03-20 18:00	178	27	37	0,0	15,73	-5,29	12,0	1027,52	-18,70	-5,29	15,17	-5,59	4,5	0,00	0,0
2013-03-20 18:30	356	27	37	0,0	15,73	-5,89	12,0	1027,52	-19,23	-5,89	15,17	-6,19	2,6	0,00	0,0

Datum	Vindrikt °	Fukt inne Rh%	Fukt ute Rh%	Vindhast m/s	Temp in °C	Temp ute °C	Nb. Mån mm	Tryck Mbar	Daggp °C	Kyleffekt °C	Vix inne °C	Vix ute °C	Vindby m/s	Korr lufttryck	Nederb./dygn mm
2013-03-20 19:00	100	27	38	1,2	15,73	-6,09	12,0	1028,52	-19,07	-6,09	15,17	-6,35	2,8	0,00	0,0
2013-03-20 19:30	208	27	41	0,0	15,73	-6,99	12,0	1028,52	-18,92	-6,99	15,17	-7,12	2,6	0,00	0,0
2013-03-20 20:00	218	27	41	1,2	15,83	-7,49	12,0	1028,52	-19,37	-7,49	15,27	-7,62	3,0	0,00	0,0
2013-03-20 20:30	213	27	40	1,8	15,83	-7,89	12,0	1029,52	-20,04	-7,89	15,27	-8,06	3,9	0,00	0,0
2013-03-20 21:00	238	27	39	1,4	15,83	-8,19	12,0	1029,52	-20,63	-8,19	15,27	-8,41	3,0	0,00	0,0
2013-03-20 21:30	250	27	39	0,0	15,83	-8,39	12,0	1029,52	-20,81	-8,39	15,27	-8,61	3,0	0,00	0,0
2013-03-20 22:00	221	27	39	0,0	15,73	-8,69	12,0	1029,52	-21,07	-8,69	15,17	-8,91	2,6	0,00	0,0
2013-03-20 22:30	269	27	39	1,2	15,63	-8,69	12,0	1029,52	-21,07	-8,69	15,07	-8,91	3,5	0,00	0,0
2013-03-20 23:00	223	27	39	0,0	15,53	-8,99	12,0	1029,52	-21,34	-8,99	14,97	-9,21	3,5	0,00	0,0
2013-03-20 23:30	142	28	39	0,0	15,43	-9,49	12,0	1029,52	-21,79	-9,49	14,90	-9,71	3,9	0,00	0,0
2013-03-21 00:00	239	28	40	0,0	15,33	-9,89	12,0	1030,52	-21,84	-9,89	14,80	-10,07	3,1	0,00	0,0
2013-03-21 00:30	134	28	40	0,0	15,23	-9,99	12,0	1030,52	-21,93	-9,99	14,70	-10,17	2,4	0,00	0,0
2013-03-21 01:00	103	28	40	0,0	15,23	-10,19	12,0	1030,52	-22,11	-10,19	14,70	-10,37	2,4	0,00	0,0
2013-03-21 01:30	195	28	40	1,2	15,43	-10,09	12,0	1030,52	-22,02	-10,09	14,90	-10,27	2,4	0,00	0,0
2013-03-21 02:00	210	28	40	0,0	15,53	-10,19	12,0	1030,52	-22,11	-10,19	15,00	-10,37	2,0	0,00	0,0
2013-03-21 02:30	0	27	40	0,0	15,53	-10,70	12,0	1030,52	-22,56	-10,70	14,97	-10,87	2,6	0,00	0,0
2013-03-21 03:00	23	27	40	0,0	15,63	-11,30	12,0	1030,52	-23,10	-11,30	15,07	-11,47	1,2	0,00	0,0
2013-03-21 03:30	26	27	40	0,0	15,63	-11,70	12,0	1031,52	-23,46	-11,70	15,07	-11,87	2,0	0,00	0,0
2013-03-21 04:00	351	27	40	1,4	15,63	-11,80	12,0	1031,52	-23,55	-11,80	15,07	-11,97	2,4	0,00	0,0
2013-03-21 04:30	4	27	40	0,0	15,63	-12,00	12,0	1030,52	-23,73	-12,00	15,07	-12,17	2,2	0,00	0,0
2013-03-21 05:00	356	27	40	1,4	15,53	-12,20	12,0	1031,52	-23,91	-12,20	14,97	-12,37	2,4	0,00	0,0
2013-03-21 05:30	0	27	40	0,0	15,53	-12,60	12,0	1031,52	-24,27	-12,60	14,97	-12,77	2,0	0,00	0,0
2013-03-21 06:00	7	27	40	0,0	15,53	-12,80	12,0	1031,52	-24,45	-12,80	14,97	-12,97	2,0	0,00	0,0
2013-03-21 06:30	7	27	40	0,0	15,53	-12,80	12,0	1031,52	-24,45	-12,80	14,97	-12,97	2,0	0,00	0,0
2013-03-21 07:00	3	27	40	0,0	15,63	-12,70	12,0	1031,52	-24,36	-12,70	15,07	-12,87	2,4	0,00	0,0
2013-03-21 07:30	45	27	40	0,0	15,73	-12,30	12,0	1031,52	-24,00	-12,30	15,17	-12,47	2,4	0,00	0,0
2013-03-21 08:00	243	27	40	0,0	15,83	-11,40	12,0	1031,52	-23,19	-11,40	15,27	-11,57	2,4	0,00	0,0
2013-03-21 08:30	42	27	40	0,0	15,93	-10,90	12,0	1031,52	-22,74	-10,90	15,37	-11,07	2,4	0,00	0,0
2013-03-21 09:00	341	27	40	0,0	16,03	-10,70	12,0	1031,52	-22,56	-10,70	15,47	-10,87	3,3	0,00	0,0
2013-03-21 09:30	112	27	47	0,0	16,03	-9,99	12,0	1031,52	-19,94	-9,99	15,47	-9,85	2,2	0,00	0,0
2013-03-21 10:00	346	27	47	1,6	15,93	-9,19	12,0	1031,52	-19,21	-9,19	15,37	-9,05	3,3	0,00	0,0
2013-03-21 10:30	48	27	49	0,0	15,93	-8,49	12,0	1032,52	-18,04	-8,49	15,37	-8,25	2,6	0,00	0,0
2013-03-21 11:00	47	27	50	0,0	15,83	-7,69	12,0	1031,52	-17,05	-7,69	15,27	-7,40	2,4	0,00	0,0
2013-03-21 11:30	87	27	52	1,6	15,73	-6,79	12,0	1031,52	-15,72	-6,79	15,17	-6,40	2,8	0,00	0,0
2013-03-21 12:00	191	27	52	0,0	15,73	-6,29	12,0	1031,52	-15,26	-6,29	15,17	-5,90	2,2	0,00	0,0
2013-03-21 12:30	84	27	52	1,6	15,63	-6,09	12,0	1031,52	-15,07	-6,09	15,07	-5,70	3,0	0,00	0,0
2013-03-21 13:00	96	27	51	2,0	15,63	-5,89	12,0	1031,52	-15,14	-5,89	15,07	-5,55	3,5	0,00	0,0
2013-03-21 13:30	273	27	49	0,0	15,63	-5,89	12,0	1031,52	-15,65	-5,89	15,07	-5,65	3,5	0,00	0,0
2013-03-21 14:00	95	27	48	2,8	15,63	-5,39	12,0	1030,52	-15,46	-8,92	15,07	-5,20	3,0	0,00	0,0
2013-03-21 14:30	105	27	48	0,0	15,63	-5,79	12,0	1030,52	-15,82	-5,79	15,07	-5,60	4,7	0,00	0,0
2013-03-21 15:00	82	27	47	2,8	15,63	-5,59	12,0	1030,52	-15,91	-9,14	15,07	-5,45	2,8	0,00	0,0
2013-03-21 15:30	83	27	46	0,0	15,63	-5,49	12,0	1030,52	-16,09	-5,49	15,07	-5,39	2,8	0,00	0,0
2013-03-21 16:00	101	27	47	0,0	15,73	-5,59	12,0	1030,52	-15,91	-5,59	15,17	-5,45	2,2	0,00	0,0
2013-03-21 16:30	112	27	47	0,0	15,73	-5,89	12,0	1030,52	-16,18	-5,89	15,17	-5,75	3,7	0,00	0,0
2013-03-21 17:00	94	27	47	0,0	15,83	-5,79	12,0	1030,52	-16,09	-5,79	15,27	-5,65	3,3	0,00	0,0
2013-03-21 17:30	131	27	47	0,0	15,83	-6,09	12,0	1030,52	-16,37	-6,09	15,27	-5,95	3,1	0,00	0,0
2013-03-21 18:00	88	27	48	0,0	15,83	-6,39	12,0	1030,52	-16,37	-6,39	15,27	-6,20	1,8	0,00	0,0
2013-03-21 18:30	99	27	49	0,0	15,83	-6,89	12,0	1030,52	-16,57	-6,89	15,27	-6,65	0,0	0,00	0,0
2013-03-21 19:00	96	27	50	0,0	15,73	-7,49	12,0	1030,52	-16,87	-7,49	15,17	-7,20	0,0	0,00	0,0
2013-03-21 19:30	100	27	51	0,0	15,73	-7,69	12,0	1031,52	-16,80	-7,69	15,17	-7,35	0,0	0,00	0,0

Datum	Vindrikt °	Fukt inne Rh%	Fukt ute Rh%	Vindhast m/s	Temp in °C	Temp ute °C	Nb. Mån mm	Tryck Mbar	Daggp °C	Kyleffekt °C	Vix inne °C	Vix ute °C	Vindby m/s	Korr lufttryck	Nederb./dygn mm
2013-03-21 20:00	104	27	53	0,0	15,63	-7,89	12,0	1031,52	-16,50	-7,89	15,07	-7,45	0,0	0,00	0,0
2013-03-21 20:30	89	27	54	0,0	15,63	-8,69	12,0	1031,52	-17,00	-8,69	15,07	-8,19	0,0	0,00	0,0
2013-03-21 21:00	80	27	57	0,0	15,63	-9,59	12,0	1032,52	-17,17	-9,59	15,07	-8,93	0,0	0,00	0,0
2013-03-21 21:30	78	27	58	0,0	15,53	-9,89	12,0	1032,52	-17,23	-9,89	14,97	-9,18	0,0	0,00	0,0
2013-03-21 22:00	104	27	57	0,0	15,43	-10,29	12,0	1032,52	-17,82	-10,29	14,87	-9,63	0,0	0,00	0,0
2013-03-21 22:30	140	27	57	0,0	15,43	-10,39	12,0	1032,52	-17,91	-10,39	14,87	-9,73	0,0	0,00	0,0
2013-03-21 23:00	160	27	57	0,0	15,33	-10,80	12,0	1032,52	-18,29	-10,80	14,77	-10,13	0,0	0,00	0,0
2013-03-21 23:30	154	27	57	0,0	15,23	-11,20	12,0	1033,52	-18,66	-11,20	14,67	-10,53	0,0	0,00	0,0
2013-03-22 00:00	184	27	57	0,0	15,23	-11,40	12,0	1032,52	-18,85	-11,40	14,67	-10,73	1,2	0,00	0,0
2013-03-22 00:30	200	27	57	0,0	15,13	-11,80	12,0	1033,52	-19,23	-11,80	14,57	-11,13	1,2	0,00	0,0
2013-03-22 01:00	210	27	57	0,0	15,13	-12,10	12,0	1033,52	-19,51	-12,10	14,57	-11,44	1,6	0,00	0,0
2013-03-22 01:30	172	27	57	0,0	15,13	-12,30	12,0	1033,52	-19,69	-12,30	14,57	-11,64	1,4	0,00	0,0
2013-03-22 02:00	232	27	57	0,0	15,23	-12,40	12,0	1033,52	-19,79	-12,40	14,67	-11,74	1,6	0,00	0,0
2013-03-22 02:30	173	27	57	0,0	15,33	-12,50	12,0	1033,52	-19,88	-12,50	14,77	-11,84	1,6	0,00	0,0
2013-03-22 03:00	245	27	57	0,0	15,43	-12,80	12,0	1033,52	-20,16	-12,80	14,87	-12,14	1,4	0,00	0,0
2013-03-22 03:30	187	27	57	0,0	15,43	-12,90	12,0	1034,52	-20,26	-12,90	14,87	-12,24	0,0	0,00	0,0
2013-03-22 04:00	231	27	57	0,0	15,53	-13,10	12,0	1034,52	-20,44	-13,10	14,97	-12,44	0,0	0,00	0,0
2013-03-22 04:30	351	27	57	0,0	15,53	-13,50	12,0	1034,52	-20,82	-13,50	14,97	-12,84	1,4	0,00	0,0
2013-03-22 05:00	237	27	57	0,0	15,53	-13,50	12,0	1034,52	-20,82	-13,50	14,97	-12,84	1,4	0,00	0,0
2013-03-22 05:30	230	27	57	0,0	15,53	-13,70	12,0	1034,52	-21,01	-13,70	14,97	-13,04	1,2	0,00	0,0
2013-03-22 06:00	118	27	57	0,0	15,63	-13,80	12,0	1034,52	-21,10	-13,80	15,07	-13,14	1,4	0,00	0,0
2013-03-22 06:30	16	27	57	0,0	15,63	-13,80	12,0	1034,52	-21,10	-13,80	15,07	-13,14	2,4	0,00	0,0
2013-03-22 07:00	12	27	57	0,0	15,73	-13,40	12,0	1034,52	-20,73	-13,40	15,17	-12,74	2,0	0,00	0,0
2013-03-22 07:30	136	27	57	0,0	15,93	-12,60	12,0	1034,52	-19,98	-12,60	15,37	-11,94	1,2	0,00	0,0
2013-03-22 08:00	15	27	57	0,0	16,03	-11,80	12,0	1034,52	-19,23	-11,80	15,47	-11,13	1,6	0,00	0,0
2013-03-22 08:30	308	27	57	0,0	16,13	-11,20	12,0	1035,52	-18,66	-11,20	15,57	-10,53	2,0	0,00	0,0
2013-03-22 09:00	62	27	57	0,0	16,13	-10,59	12,0	1035,52	-18,10	-10,59	15,57	-9,93	3,0	0,00	0,0
2013-03-22 09:30	11	27	57	1,6	16,13	-10,09	12,0	1035,52	-17,63	-10,09	15,57	-9,43	2,0	0,00	0,0
2013-03-22 10:00	356	27	74	1,6	16,03	-9,49	12,0	1035,52	-13,77	-9,49	15,47	-7,79	2,4	0,00	0,0
2013-03-22 10:30	351	27	67	0,0	15,93	-8,99	12,0	1035,52	-14,56	-8,99	15,37	-7,74	2,4	0,00	0,0
2013-03-22 11:00	21	27	62	0,0	15,83	-8,19	12,0	1035,52	-14,78	-8,19	15,27	-7,25	3,1	0,00	0,0
2013-03-22 11:30	10	27	59	0,0	15,73	-7,49	12,0	1034,52	-14,76	-7,49	15,17	-6,72	2,6	0,00	0,0
2013-03-22 12:00	356	27	57	1,4	15,63	-7,09	12,0	1034,52	-14,82	-7,09	15,07	-6,43	3,0	0,00	0,0
2013-03-22 12:30	6	27	56	2,0	15,53	-6,69	12,0	1034,52	-14,68	-6,69	14,97	-6,09	2,6	0,00	0,0
2013-03-22 13:00	10	27	53	0,0	15,53	-6,19	12,0	1034,52	-14,92	-6,19	14,97	-5,75	3,0	0,00	0,0
2013-03-22 13:30	34	27	53	0,0	15,43	-5,79	12,0	1034,52	-14,55	-5,79	14,87	-5,35	4,1	0,00	0,0
2013-03-22 14:00	5	27	51	1,2	15,43	-5,39	12,0	1033,52	-14,67	-5,39	14,87	-5,05	3,1	0,00	0,0
2013-03-22 14:30	356	27	52	1,2	15,43	-5,09	12,0	1033,52	-14,15	-5,09	14,87	-4,70	4,3	0,00	0,0
2013-03-22 15:00	351	27	51	0,0	15,43	-4,89	12,0	1033,52	-14,21	-4,89	14,87	-4,55	3,7	0,00	0,0
2013-03-22 15:30	68	27	50	1,2	15,43	-4,69	12,0	1033,52	-14,28	-4,69	14,87	-4,40	3,3	0,00	0,0
2013-03-22 16:00	4	27	50	2,0	15,43	-4,59	12,0	1033,52	-14,19	-4,59	14,87	-4,30	3,9	0,00	0,0
2013-03-22 16:30	356	27	50	1,8	15,53	-4,59	12,0	1033,52	-14,19	-4,59	14,97	-4,30	4,1	0,00	0,0
2013-03-22 17:00	356	27	50	2,2	15,63	-4,59	12,0	1033,52	-14,19	-4,59	15,07	-4,30	4,3	0,00	0,0
2013-03-22 17:30	356	27	49	1,2	15,53	-4,89	12,0	1033,52	-14,73	-4,89	14,97	-4,65	4,1	0,00	0,0
2013-03-22 18:00	289	27	50	2,2	15,53	-5,39	12,0	1032,52	-14,93	-5,39	14,97	-5,10	3,7	0,00	0,0
2013-03-22 18:30	4	27	51	0,0	15,43	-6,09	12,0	1033,52	-15,32	-6,09	14,87	-5,75	3,1	0,00	0,0
2013-03-22 19:00	343	27	53	0,0	15,43	-6,79	12,0	1033,52	-15,48	-6,79	14,87	-6,35	3,0	0,00	0,0
2013-03-22 19:30	351	27	56	0,0	15,53	-7,69	12,0	1033,52	-15,61	-7,69	14,97	-7,09	1,6	0,00	0,0
2013-03-22 20:00	1	27	57	0,0	15,53	-8,39	12,0	1033,52	-16,04	-8,39	14,97	-7,73	1,8	0,00	0,0
2013-03-22 20:30	351	27	59	0,0	15,53	-9,19	12,0	1033,52	-16,36	-9,19	14,97	-8,42	0,0	0,00	0,0

Datum	Vindrikt °	Fukt inne Rh%	Fukt ute Rh%	Vindhast m/s	Temp in °C	Temp ute °C	Nb. Mån mm	Tryck Mbar	Daggp °C	Kyleffekt °C	Vix inne °C	Vix ute °C	Vindby m/s	Korr lufttryck	Nederb./dygn mm
2013-03-22 21:00	337	27	59	0,0	15,53	-9,29	12,0	1033,52	-16,45	-9,29	14,97	-8,52	2,2	0,00	0,0
2013-03-22 21:30	356	27	60	0,0	15,43	-9,99	12,0	1033,52	-16,90	-9,99	14,87	-9,16	2,2	0,00	0,0
2013-03-22 22:00	322	27	60	0,0	15,33	-10,90	12,0	1033,52	-17,75	-10,90	14,77	-10,06	1,2	0,00	0,0
2013-03-22 22:30	2	27	60	0,0	15,23	-11,60	12,0	1033,52	-18,41	-11,60	14,67	-10,77	0,0	0,00	0,0
2013-03-22 23:00	4	27	60	0,0	15,13	-11,70	12,0	1033,52	-18,50	-11,70	14,57	-10,87	0,0	0,00	0,0
2013-03-22 23:30	10	27	60	0,0	15,03	-12,20	12,0	1033,52	-18,97	-12,20	14,47	-11,37	1,8	0,00	0,0
2013-03-23 00:00	330	27	60	0,0	14,93	-12,30	12,0	1033,52	-19,06	-12,30	14,37	-11,47	2,2	0,00	0,0
2013-03-23 00:30	342	27	60	0,0	14,73	-12,60	12,0	1033,52	-19,35	-12,60	14,17	-11,77	2,0	0,00	0,0
2013-03-23 01:00	343	27	60	0,0	14,73	-12,80	12,0	1033,52	-19,54	-12,80	14,17	-11,97	1,4	0,00	0,0
2013-03-23 01:30	327	27	60	0,0	14,73	-13,00	12,0	1033,52	-19,72	-13,00	14,17	-12,17	2,0	0,00	0,0
2013-03-23 02:00	338	27	60	0,0	14,73	-13,10	12,0	1033,52	-19,82	-13,10	14,17	-12,27	2,2	0,00	0,0
2013-03-23 02:30	337	27	60	0,0	14,73	-13,90	12,0	1033,52	-20,57	-13,90	14,17	-13,07	0,0	0,00	0,0
2013-03-23 03:00	337	27	60	0,0	14,83	-14,80	12,0	1033,52	-21,42	-14,80	14,27	-13,97	0,0	0,00	0,0
2013-03-23 03:30	337	27	60	0,0	14,83	-14,90	12,0	1033,52	-21,52	-14,90	14,27	-14,07	0,0	0,00	0,0
2013-03-23 04:00	322	27	60	0,0	14,93	-14,40	12,0	1033,52	-21,04	-14,40	14,37	-13,57	0,0	0,00	0,0
2013-03-23 04:30	324	27	60	0,0	14,93	-14,10	12,0	1032,52	-20,76	-14,10	14,37	-13,27	1,6	0,00	0,0
2013-03-23 05:00	343	27	60	0,0	14,93	-14,30	12,0	1033,52	-20,95	-14,30	14,37	-13,47	0,0	0,00	0,0
2013-03-23 05:30	342	27	60	0,0	14,93	-14,90	12,0	1032,52	-21,52	-14,90	14,37	-14,07	0,0	0,00	0,0
2013-03-23 06:00	342	27	60	0,0	14,93	-14,90	12,0	1032,52	-21,52	-14,90	14,37	-14,07	0,0	0,00	0,0
2013-03-23 06:30	342	27	60	0,0	14,93	-15,30	12,0	1032,52	-21,89	-15,30	14,37	-14,47	1,4	0,00	0,0
2013-03-23 07:00	342	27	60	0,0	15,03	-14,90	12,0	1032,52	-21,52	-14,90	14,47	-14,07	0,0	0,00	0,0
2013-03-23 07:30	343	27	60	0,0	15,23	-13,70	12,0	1032,52	-20,38	-13,70	14,67	-12,87	0,0	0,00	0,0
2013-03-23 08:00	335	27	60	0,0	15,43	-12,40	12,0	1032,52	-19,16	-12,40	14,87	-11,57	1,2	0,00	0,0
2013-03-23 08:30	327	27	60	0,0	15,43	-12,10	12,0	1032,52	-18,88	-12,10	14,87	-11,27	1,2	0,00	0,0
2013-03-23 09:00	351	27	60	0,0	15,43	-11,20	12,0	1032,52	-18,03	-11,20	14,87	-10,37	0,0	0,00	0,0
2013-03-23 09:30	331	26	60	0,0	15,43	-10,09	12,0	1032,52	-16,99	-10,09	14,83	-9,26	1,2	0,00	0,0
2013-03-23 10:00	341	26	59	0,0	15,33	-8,79	12,0	1032,52	-15,98	-8,79	14,73	-8,02	0,0	0,00	0,0
2013-03-23 10:30	323	26	57	0,0	15,33	-7,39	12,0	1032,52	-15,11	-7,39	14,73	-6,73	1,4	0,00	0,0
2013-03-23 11:00	319	26	56	0,0	15,23	-6,19	12,0	1032,52	-14,21	-6,19	14,63	-5,59	0,0	0,00	0,0
2013-03-23 11:30	325	26	55	0,0	15,13	-4,99	12,0	1032,52	-13,32	-4,99	14,53	-4,44	1,6	0,00	0,0
2013-03-23 12:00	323	26	55	1,6	15,03	-3,99	12,0	1032,52	-12,39	-3,99	14,43	-3,44	2,0	0,00	0,0
2013-03-23 12:30	11	26	50	0,0	14,93	-2,49	12,0	1032,52	-12,26	-2,49	14,33	-2,20	3,3	0,00	0,0
2013-03-23 13:00	338	26	49	0,0	15,03	-1,89	12,0	1031,52	-11,97	-1,89	14,43	-1,65	2,4	0,00	0,0
2013-03-23 13:30	332	27	49	0,0	15,03	-1,69	12,0	1032,52	-11,79	-1,69	14,47	-1,45	3,1	0,00	0,0
2013-03-23 14:00	343	27	48	0,0	15,03	-1,29	12,0	1031,52	-11,70	-1,29	14,47	-1,09	3,3	0,00	0,0
2013-03-23 14:30	356	27	48	1,4	15,03	-0,99	12,0	1031,52	-11,42	-0,99	14,47	-0,79	3,1	0,00	0,0
2013-03-23 15:00	3	27	47	1,4	15,03	-0,89	12,0	1031,52	-11,61	-0,89	14,47	-0,74	3,5	0,00	0,0
2013-03-23 15:30	317	27	48	0,0	15,03	-0,79	12,0	1031,52	-11,24	-0,79	14,47	-0,59	3,0	0,00	0,0
2013-03-23 16:00	34	27	48	2,6	15,13	-0,89	12,0	1031,52	-11,33	-2,74	14,57	-0,69	3,1	0,00	0,0
2013-03-23 16:30	10	27	48	0,0	15,13	-0,99	12,0	1031,52	-11,42	-0,99	14,57	-0,79	3,1	0,00	0,0
2013-03-23 17:00	356	27	49	1,8	15,23	-1,39	12,0	1031,52	-11,52	-1,39	14,67	-1,14	3,1	0,00	0,0
2013-03-23 17:30	336	27	51	2,8	15,23	-1,69	12,0	1031,52	-11,26	-4,88	14,67	-1,35	4,1	0,00	0,0
2013-03-23 18:00	342	27	54	2,2	15,23	-2,29	12,0	1031,52	-11,05	-2,29	14,67	-1,79	3,3	0,00	0,0
2013-03-23 18:30	307	27	56	1,2	15,23	-2,99	12,0	1031,52	-11,22	-2,99	14,67	-2,38	3,0	0,00	0,0
2013-03-23 19:00	7	27	59	1,2	15,23	-3,69	12,0	1031,52	-11,19	-3,69	14,67	-2,92	2,4	0,00	0,0
2013-03-23 19:30	1	27	61	1,8	15,23	-4,29	12,0	1032,52	-11,31	-4,29	14,67	-3,40	3,0	0,00	0,0
2013-03-23 20:00	332	27	64	0,0	15,23	-4,89	12,0	1032,52	-11,25	-4,89	14,67	-3,82	2,8	0,00	0,0
2013-03-23 20:30	334	27	66	0,0	15,23	-5,49	12,0	1032,52	-11,42	-5,49	14,67	-4,30	2,2	0,00	0,0
2013-03-23 21:00	337	27	66	0,0	15,23	-6,29	12,0	1032,52	-12,18	-6,29	14,67	-5,10	1,6	0,00	0,0
2013-03-23 21:30	336	27	66	0,0	15,13	-7,29	12,0	1032,52	-13,13	-7,29	14,57	-6,10	0,0	0,00	0,0

Datum	Vindrikt °	Fukt inne Rh%	Fukt ute Rh%	Vindhast m/s	Temp in °C	Temp ute °C	Nb. Mån mm	Tryck Mbar	Daggp °C	Kyleffekt °C	Vix inne °C	Vix ute °C	Vindby m/s	Korr lufttryck	Nederb./dygn mm
2013-03-23 22:00	11	27	74	0,0	15,03	-8,09	12,0	1032,52	-12,42	-8,09	14,47	-6,38	0,0	0,00	0,0
2013-03-23 22:30	8	27	76	0,0	14,93	-7,99	12,0	1032,52	-11,98	-7,99	14,37	-6,15	1,6	0,00	0,0
2013-03-23 23:00	4	27	77	0,0	14,93	-8,49	12,0	1032,52	-12,29	-8,49	14,37	-6,58	1,2	0,00	0,0
2013-03-23 23:30	13	27	81	0,0	14,83	-8,69	12,0	1032,52	-11,83	-8,69	14,27	-6,49	2,6	0,00	0,0
2013-03-24 00:00	3	27	81	0,0	14,73	-8,99	12,0	1032,52	-12,12	-8,99	14,17	-6,79	2,2	0,00	0,0
2013-03-24 00:30	327	27	83	0,0	14,73	-9,19	12,0	1032,52	-12,00	-9,19	14,17	-6,84	1,2	0,00	0,0
2013-03-24 01:00	2	27	85	0,0	14,63	-9,29	12,0	1032,52	-11,79	-9,29	14,07	-6,79	2,0	0,00	0,0
2013-03-24 01:30	341	27	86	0,0	14,63	-9,29	12,0	1032,52	-11,64	-9,29	14,07	-6,72	2,4	0,00	0,0
2013-03-24 02:00	346	27	89	2,6	14,63	-9,49	12,0	1032,52	-11,40	-11,82	14,07	-6,68	3,0	0,00	0,0
2013-03-24 02:30	343	27	90	0,0	14,63	-9,19	12,0	1032,52	-10,96	-9,19	14,07	-6,30	3,1	0,00	0,0
2013-03-24 03:00	6	27	89	0,0	14,63	-9,89	12,0	1032,52	-11,79	-9,89	14,07	-7,08	1,2	0,00	0,0
2013-03-24 03:30	4	27	91	0,0	14,73	-9,79	12,0	1032,52	-11,40	-9,79	14,17	-6,82	1,2	0,00	0,0
2013-03-24 04:00	7	27	93	0,0	14,73	-9,29	12,0	1032,52	-10,63	-9,29	14,17	-6,16	1,4	0,00	0,0
2013-03-24 04:30	9	27	93	0,0	14,83	-8,99	12,0	1032,52	-10,33	-8,99	14,27	-5,86	1,4	0,00	0,0
2013-03-24 05:00	9	27	93	0,0	14,83	-9,39	12,0	1032,52	-10,73	-9,39	14,27	-6,26	0,0	0,00	0,0
2013-03-24 05:30	5	27	92	0,0	14,93	-9,89	12,0	1032,52	-11,36	-9,89	14,37	-6,84	0,0	0,00	0,0
2013-03-24 06:00	356	27	94	0,0	14,93	-10,19	12,0	1032,52	-11,38	-10,19	14,37	-6,98	0,0	0,00	0,0
2013-03-24 06:30	356	27	94	0,0	15,03	-10,19	12,0	1031,52	-11,38	-10,19	14,47	-6,98	0,0	0,00	0,0
2013-03-24 07:00	3	27	94	0,0	15,13	-9,99	12,0	1032,52	-11,18	-9,99	14,57	-6,78	0,0	0,00	0,0
2013-03-24 07:30	351	27	94	0,0	15,33	-9,49	12,0	1032,52	-10,69	-9,49	14,77	-6,28	0,0	0,00	0,0
2013-03-24 08:00	356	27	93	0,0	15,53	-8,59	12,0	1032,52	-9,94	-8,59	14,97	-5,46	0,0	0,00	0,0
2013-03-24 08:30	340	26	90	0,0	15,63	-8,09	12,0	1032,52	-9,87	-8,09	15,03	-5,20	0,0	0,00	0,0
2013-03-24 09:00	335	26	87	0,0	15,63	-7,19	12,0	1032,52	-9,43	-7,19	15,03	-4,54	0,0	0,00	0,0
2013-03-24 09:30	336	26	83	0,0	15,53	-6,09	12,0	1032,52	-8,98	-6,09	14,93	-3,74	0,0	0,00	0,0
2013-03-24 10:00	321	27	79	0,0	15,53	-4,99	12,0	1032,52	-8,56	-4,99	14,97	-2,93	1,2	0,00	0,0
2013-03-24 10:30	330	27	73	0,0	15,43	-3,99	12,0	1031,52	-8,65	-3,99	14,87	-2,35	1,2	0,00	0,0
2013-03-24 11:00	331	27	70	0,0	15,43	-2,89	12,0	1031,52	-8,16	-2,89	14,87	-1,45	0,0	0,00	0,0
2013-03-24 11:30	9	27	61	1,4	15,43	-1,49	12,0	1031,52	-8,68	-1,49	14,87	-0,60	3,7	0,00	0,0
2013-03-24 12:00	335	27	59	0,0	15,43	-0,79	12,0	1031,52	-8,47	-0,79	14,87	-0,01	4,1	0,00	0,0
2013-03-24 12:30	351	27	57	0,0	15,43	-0,59	12,0	1031,52	-8,75	-0,59	14,87	0,08	4,5	0,00	0,0
2013-03-24 13:00	302	27	55	0,0	15,43	-0,39	12,0	1031,52	-9,04	-0,39	14,87	0,17	4,1	0,00	0,0
2013-03-24 13:30	13	27	55	2,0	15,43	0,01	12,0	1030,52	-8,67	0,01	14,87	0,57	3,3	0,00	0,0
2013-03-24 14:00	356	27	54	1,6	15,33	0,11	12,0	1030,52	-8,83	0,11	14,77	0,61	3,1	0,00	0,0
2013-03-24 14:30	3	27	54	0,0	15,33	0,21	12,0	1030,52	-8,73	0,21	14,77	0,71	3,3	0,00	0,0
2013-03-24 15:00	313	27	53	0,0	15,43	0,92	12,0	1030,52	-8,34	0,92	14,87	1,36	3,1	0,00	0,0
2013-03-24 15:30	329	27	54	0,0	15,33	0,51	12,0	1030,52	-8,46	0,51	14,77	1,01	3,1	0,00	0,0
2013-03-24 16:00	5	27	54	2,2	15,23	0,01	12,0	1029,52	-8,92	0,01	14,67	0,51	4,1	0,00	0,0
2013-03-24 16:30	307	27	55	0,0	15,23	0,01	12,0	1029,52	-8,67	0,01	14,67	0,57	4,5	0,00	0,0
2013-03-24 17:00	9	27	57	1,8	15,33	-0,29	12,0	1029,52	-8,47	-0,29	14,77	0,38	4,5	0,00	0,0
2013-03-24 17:30	329	27	58	0,0	15,33	-0,59	12,0	1029,52	-8,51	-0,59	14,77	0,13	4,3	0,00	0,0
2013-03-24 18:00	299	27	61	1,6	15,43	-1,09	12,0	1029,52	-8,30	-1,09	14,87	-0,20	3,7	0,00	0,0
2013-03-24 18:30	7	27	64	1,6	15,43	-1,79	12,0	1029,52	-8,31	-1,79	14,87	-0,72	4,1	0,00	0,0
2013-03-24 19:00	310	27	71	0,0	15,43	-2,69	12,0	1030,52	-7,77	-2,69	14,87	-1,18	4,3	0,00	0,0
2013-03-24 19:30	331	27	73	0,0	15,43	-3,29	12,0	1030,52	-7,98	-3,29	14,87	-1,65	3,3	0,00	0,0
2013-03-24 20:00	332	27	75	0,0	15,43	-3,99	12,0	1030,52	-8,29	-3,99	14,87	-2,21	0,0	0,00	0,0
2013-03-24 20:30	336	27	76	0,0	15,43	-4,39	12,0	1030,52	-8,50	-4,39	14,87	-2,54	0,0	0,00	0,0
2013-03-24 21:00	351	27	78	0,0	15,33	-4,89	12,0	1030,52	-8,63	-4,89	14,77	-2,90	0,0	0,00	0,0
2013-03-24 21:30	331	27	79	0,0	15,23	-4,79	12,0	1030,52	-8,37	-4,79	14,67	-2,73	1,2	0,00	0,0
2013-03-24 22:00	356	27	80	0,0	15,23	-5,09	12,0	1030,52	-8,49	-5,09	14,67	-2,96	0,0	0,00	0,0
2013-03-24 22:30	304	27	83	0,0	15,13	-5,29	12,0	1029,52	-8,20	-5,29	14,57	-2,94	2,2	0,00	0,0

Datum	Vindrikt °	Fukt inne Rh%	Fukt ute Rh%	Vindhast m/s	Temp in °C	Temp ute °C	Nb. Mån mm	Tryck Mbar	Daggp °C	Kyleffekt °C	Vix inne °C	Vix ute °C	Vindby m/s	Korr luftryck	Nederb./dygn mm
2013-03-24 23:00	3	27	85	0,0	14,93	-5,39	12,0	1029,52	-7,98	-5,39	14,37	-2,89	1,4	0,00	0,0
2013-03-24 23:30	2	27	89	0,0	14,93	-5,49	12,0	1029,52	-7,46	-5,49	14,37	-2,68	1,6	0,00	0,0
2013-03-25 00:00	4	27	89	0,0	14,83	-5,59	12,0	1029,52	-7,56	-5,59	14,27	-2,78	1,4	0,00	0,0
2013-03-25 00:30	356	27	91	0,0	14,73	-5,69	12,0	1029,52	-7,36	-5,69	14,17	-2,72	1,2	0,00	0,0
2013-03-25 01:00	339	27	90	0,0	14,73	-6,19	12,0	1029,52	-8,00	-6,19	14,17	-3,30	1,2	0,00	0,0
2013-03-25 01:30	339	27	89	0,0	14,63	-6,39	12,0	1029,52	-8,34	-6,39	14,07	-3,58	0,0	0,00	0,0
2013-03-25 02:00	356	27	94	0,0	14,73	-6,29	12,0	1029,52	-7,52	-6,29	14,17	-3,07	1,6	0,00	0,0
2013-03-25 02:30	356	27	93	0,0	14,73	-7,09	12,0	1028,52	-8,45	-7,09	14,17	-3,96	0,0	0,00	0,0
2013-03-25 03:00	332	27	98	0,0	14,83	-5,99	12,0	1028,52	-6,66	-5,99	14,27	-2,43	1,4	0,00	0,0
2013-03-25 03:30	338	27	96	0,0	14,93	-6,49	12,0	1028,52	-7,44	-6,49	14,37	-3,11	0,0	0,00	0,0
2013-03-25 04:00	341	27	97	0,0	14,93	-6,59	12,0	1028,52	-7,40	-6,59	14,37	-3,12	1,4	0,00	0,0
2013-03-25 04:30	15	27	100	0,0	14,93	-6,09	12,0	1028,52	-6,49	-6,09	14,37	-2,36	1,8	0,00	0,0
2013-03-25 05:00	345	27	100	0,0	14,93	-6,29	12,0	1028,52	-6,69	-6,29	14,37	-2,56	1,2	0,00	0,0
2013-03-25 05:30	339	27	100	0,0	14,93	-6,69	12,0	1028,52	-7,09	-6,69	14,37	-2,96	0,0	0,00	0,0
2013-03-25 06:00	356	27	100	0,0	14,93	-6,99	12,0	1028,52	-7,39	-6,99	14,37	-3,26	0,0	0,00	0,0
2013-03-25 06:30	356	27	100	0,0	14,93	-6,59	12,0	1028,52	-6,99	-6,59	14,37	-2,86	0,0	0,00	0,0
2013-03-25 07:00	333	27	100	0,0	15,13	-6,39	12,0	1028,52	-6,79	-6,39	14,57	-2,66	0,0	0,00	0,0
2013-03-25 07:30	338	27	100	0,0	15,33	-6,09	12,0	1028,52	-6,49	-6,09	14,77	-2,36	1,2	0,00	0,0
2013-03-25 08:00	344	27	99	0,0	15,53	-5,39	12,0	1028,52	-5,93	-5,39	14,97	-1,75	0,0	0,00	0,0
2013-03-25 08:30	351	27	96	0,0	15,53	-4,49	12,0	1028,52	-5,45	-4,49	14,97	-1,10	0,0	0,00	0,0
2013-03-25 09:00	337	27	83	0,0	15,53	-3,19	12,0	1028,52	-6,15	-3,19	14,97	-0,84	1,2	0,00	0,0
2013-03-25 09:30	323	27	76	0,0	15,53	-2,19	12,0	1028,52	-6,37	-2,19	14,97	-0,34	3,3	0,00	0,0
2013-03-25 10:00	323	27	67	1,4	15,53	-0,79	12,0	1028,52	-6,74	-0,79	14,97	0,47	3,0	0,00	0,0
2013-03-25 10:30	309	27	61	0,0	15,43	-0,39	12,0	1028,52	-7,64	-0,39	14,87	0,50	3,7	0,00	0,0
2013-03-25 11:00	6	27	59	0,0	15,43	-0,09	12,0	1028,52	-7,81	-0,09	14,87	0,69	4,1	0,00	0,0
2013-03-25 11:30	324	27	66	1,4	15,33	0,11	12,0	1027,52	-6,09	0,11	14,77	1,30	3,5	0,00	0,0
2013-03-25 12:00	334	27	75	0,0	15,33	-0,19	12,0	1027,52	-4,62	-0,19	14,77	1,59	3,1	0,00	0,0
2013-03-25 12:30	12	27	75	1,6	15,23	-0,59	12,0	1027,52	-5,01	-0,59	14,67	1,19	3,1	0,00	0,0
2013-03-25 13:00	1	27	77	0,0	15,23	-0,69	12,0	1027,52	-4,74	-0,69	14,67	1,23	3,7	0,00	0,0
2013-03-25 13:30	326	27	64	0,0	15,33	0,11	12,0	1027,52	-6,51	0,11	14,77	1,18	3,1	0,00	0,0
2013-03-25 14:00	351	27	56	2,6	15,43	1,42	12,0	1026,52	-7,12	-0,31	14,87	2,02	4,3	0,00	0,0
2013-03-25 14:30	314	27	50	0,0	15,43	1,22	12,0	1026,52	-8,85	1,22	14,87	1,51	4,7	0,00	0,0
2013-03-25 15:00	341	27	52	1,2	15,43	1,02	12,0	1026,52	-8,51	1,02	14,87	1,41	5,4	0,00	0,0
2013-03-25 15:30	333	27	52	1,2	15,53	0,61	12,0	1026,52	-8,87	0,61	14,97	1,01	4,5	0,00	0,0
2013-03-25 16:00	301	27	51	1,2	15,43	0,11	12,0	1026,52	-9,60	0,11	14,87	0,46	5,8	0,00	0,0
2013-03-25 16:30	115	27	54	3,7	15,53	0,31	12,0	1026,52	-8,64	-5,12	14,97	0,81	5,4	0,00	0,0
2013-03-25 17:00	351	27	55	2,4	15,63	0,11	12,0	1026,52	-8,58	-1,69	15,07	0,67	6,0	0,00	0,0
2013-03-25 17:30	6	27	58	0,0	15,53	-0,89	12,0	1025,52	-8,79	-0,89	14,97	-0,17	4,5	0,00	0,0
2013-03-25 18:00	339	27	61	0,0	15,63	-1,29	12,0	1025,52	-8,49	-1,29	15,07	-0,40	2,8	0,00	0,0
2013-03-25 18:30	356	27	65	0,0	15,63	-1,79	12,0	1025,52	-8,10	-1,79	15,07	-0,66	3,7	0,00	0,0
2013-03-25 19:00	356	27	68	0,0	15,63	-2,69	12,0	1025,52	-8,35	-2,69	15,07	-1,37	1,4	0,00	0,0
2013-03-25 19:30	3	27	70	0,0	15,53	-2,69	12,0	1025,52	-7,96	-2,69	14,97	-1,25	0,0	0,00	0,0
2013-03-25 20:00	2	27	71	0,0	15,53	-3,19	12,0	1025,52	-8,25	-3,19	14,97	-1,68	0,0	0,00	0,0
2013-03-25 20:30	2	27	71	0,0	15,53	-3,49	12,0	1025,52	-8,54	-3,49	14,97	-1,98	0,0	0,00	0,0
2013-03-25 21:00	2	27	72	0,0	15,53	-3,99	12,0	1025,52	-8,83	-3,99	14,97	-2,42	0,0	0,00	0,0
2013-03-25 21:30	1	27	78	0,0	15,43	-4,49	12,0	1025,52	-8,25	-4,49	14,87	-2,50	0,0	0,00	0,0
2013-03-25 22:00	3	27	80	0,0	15,33	-4,49	12,0	1025,52	-7,91	-4,49	14,77	-2,36	0,0	0,00	0,0
2013-03-25 22:30	3	27	77	0,0	15,23	-5,29	12,0	1025,52	-9,19	-5,29	14,67	-3,37	0,0	0,00	0,0
2013-03-25 23:00	1	27	82	0,0	15,23	-5,29	12,0	1025,52	-8,36	-5,29	14,67	-3,01	1,2	0,00	0,0
2013-03-25 23:30	356	27	82	0,0	15,13	-5,59	12,0	1024,52	-8,65	-5,59	14,57	-3,31	0,0	0,00	0,0

Datum	Vindrikt °	Fukt inne Rh%	Fukt ute Rh%	Vindhast m/s	Temp in °C	Temp ute °C	Nb. Mån mm	Tryck Mbar	Daggp °C	Kyleffekt °C	Vix inne °C	Vix ute °C	Vindby m/s	Korr lufttryck	Nederb./dygn mm
2013-03-26 00:00	356	27	82	0,0	15,03	-6,89	12,0	1024,52	-9,92	-6,89	14,47	-4,62	0,0	0,00	0,0
2013-03-26 00:30	1	27	81	0,0	14,93	-7,59	12,0	1024,52	-10,76	-7,59	14,37	-5,39	0,0	0,00	0,0
2013-03-26 01:00	1	27	87	0,0	14,93	-7,79	12,0	1024,52	-10,02	-7,79	14,37	-5,14	0,0	0,00	0,0
2013-03-26 01:30	356	27	90	0,0	14,93	-6,79	12,0	1024,52	-8,59	-6,79	14,37	-3,90	0,0	0,00	0,0
2013-03-26 02:00	0	27	87	0,0	14,93	-7,49	12,0	1024,52	-9,73	-7,49	14,37	-4,84	0,0	0,00	0,0
2013-03-26 02:30	3	27	91	0,0	14,93	-7,09	12,0	1023,52	-8,74	-7,09	14,37	-4,12	1,2	0,00	0,0
2013-03-26 03:00	3	27	91	0,0	14,93	-7,59	12,0	1023,52	-9,23	-7,59	14,37	-4,62	0,0	0,00	0,0
2013-03-26 03:30	3	27	91	0,0	15,03	-7,49	12,0	1023,52	-9,13	-7,49	14,47	-4,52	0,0	0,00	0,0
2013-03-26 04:00	3	27	92	0,0	15,13	-7,19	12,0	1023,52	-8,69	-7,19	14,57	-4,14	0,0	0,00	0,0
2013-03-26 04:30	3	27	92	0,0	15,13	-7,29	12,0	1023,52	-8,79	-7,29	14,57	-4,24	0,0	0,00	0,0
2013-03-26 05:00	4	27	92	0,0	15,13	-7,19	12,0	1023,52	-8,69	-7,19	14,57	-4,14	0,0	0,00	0,0
2013-03-26 05:30	9	27	93	0,0	15,13	-6,79	12,0	1022,52	-8,16	-6,79	14,57	-3,66	0,0	0,00	0,0
2013-03-26 06:00	10	27	95	0,0	15,13	-6,49	12,0	1022,52	-7,57	-6,49	14,57	-3,19	0,0	0,00	0,0
2013-03-26 06:30	10	27	95	0,0	15,13	-6,29	12,0	1022,52	-7,38	-6,29	14,57	-2,99	0,0	0,00	0,0
2013-03-26 07:00	9	27	95	0,0	15,33	-5,99	12,0	1022,52	-7,08	-5,99	14,77	-2,69	0,0	0,00	0,0
2013-03-26 07:30	225	27	95	0,0	15,53	-5,99	12,0	1022,52	-7,08	-5,99	14,97	-2,69	0,0	0,00	0,0
2013-03-26 08:00	227	27	94	0,0	15,73	-5,69	12,0	1022,52	-6,92	-5,69	15,17	-2,47	0,0	0,00	0,0
2013-03-26 08:30	257	27	93	0,0	15,73	-5,29	12,0	1021,52	-6,67	-5,29	15,17	-2,15	0,0	0,00	0,0
2013-03-26 09:00	257	27	91	0,0	15,83	-4,69	12,0	1021,52	-6,37	-4,69	15,27	-1,72	0,0	0,00	0,0
2013-03-26 09:30	184	27	89	0,0	15,83	-3,19	12,0	1021,52	-5,20	-3,19	15,27	-0,38	1,2	0,00	0,0
2013-03-26 10:00	337	27	82	2,2	15,73	-2,69	12,0	1021,52	-5,82	-2,69	15,17	-0,41	2,4	0,00	0,0
2013-03-26 10:30	293	27	79	1,2	15,63	-1,39	12,0	1020,52	-5,07	-1,39	15,07	0,67	2,8	0,00	0,0
2013-03-26 11:00	306	27	76	1,6	15,53	-1,09	12,0	1020,52	-5,31	-1,09	14,97	0,76	3,1	0,00	0,0
2013-03-26 11:30	312	27	74	2,8	15,43	-0,49	12,0	1020,52	-5,10	-3,56	14,87	1,22	3,9	0,00	0,0
2013-03-26 12:00	341	27	72	3,0	15,33	-0,09	12,0	1020,52	-5,09	-3,13	14,77	1,49	4,5	0,00	0,0
2013-03-26 12:30	316	27	71	1,8	15,23	0,31	12,0	1020,52	-4,90	0,31	14,67	1,82	5,6	0,00	0,0
2013-03-26 13:00	320	27	65	0,0	15,23	0,41	12,0	1020,52	-6,02	0,41	14,67	1,54	5,0	0,00	0,0
2013-03-26 13:30	251	27	65	2,0	15,13	0,72	12,0	1019,52	-5,73	0,72	14,57	1,84	4,5	0,00	0,0
2013-03-26 14:00	337	27	64	2,2	15,13	0,72	12,0	1019,52	-5,95	0,72	14,57	1,78	4,7	0,00	0,0
2013-03-26 14:30	329	27	65	3,7	15,13	0,92	12,0	1019,52	-5,54	-4,42	14,57	2,04	4,1	0,00	0,0
2013-03-26 15:00	336	27	63	2,0	15,13	0,72	12,0	1019,52	-6,16	0,72	14,57	1,72	4,7	0,00	0,0
2013-03-26 15:30	334	27	66	1,8	15,13	0,41	12,0	1019,52	-5,81	0,41	14,57	1,60	3,5	0,00	0,0
2013-03-26 16:00	334	27	66	2,4	15,13	0,31	12,0	1018,52	-5,90	-1,48	14,57	1,50	4,7	0,00	0,0
2013-03-26 16:30	325	27	65	2,8	15,03	0,21	12,0	1018,52	-6,21	-2,80	14,47	1,34	5,2	0,00	0,0
2013-03-26 17:00	320	27	67	2,2	15,03	0,01	12,0	1018,52	-5,98	0,01	14,47	1,27	5,4	0,00	0,0
2013-03-26 17:30	326	27	66	2,2	15,03	0,11	12,0	1018,52	-6,09	0,11	14,47	1,30	3,7	0,00	0,0
2013-03-26 18:00	320	27	64	2,2	15,03	0,31	12,0	1018,52	-6,33	0,31	14,47	1,38	4,3	0,00	0,0
2013-03-26 18:30	321	27	65	0,0	15,13	-0,69	12,0	1018,52	-7,06	-0,69	14,57	0,44	4,3	0,00	0,0
2013-03-26 19:00	325	27	69	1,4	15,13	-1,39	12,0	1018,52	-6,92	-1,39	14,57	-0,01	3,1	0,00	0,0
2013-03-26 19:30	278	27	69	0,0	15,13	-1,19	12,0	1017,52	-6,72	-1,19	14,57	0,19	4,3	0,00	0,0
2013-03-26 20:00	290	27	72	0,0	15,13	-2,09	12,0	1017,52	-7,01	-2,09	14,57	-0,51	1,6	0,00	0,0
2013-03-26 20:30	188	27	73	0,0	15,13	-2,59	12,0	1017,52	-7,30	-2,59	14,57	-0,95	1,2	0,00	0,0
2013-03-26 21:00	256	27	76	0,0	15,23	-2,69	12,0	1017,52	-6,85	-2,69	14,67	-0,84	1,4	0,00	0,0
2013-03-26 21:30	288	27	78	0,0	15,13	-2,69	12,0	1017,52	-6,50	-2,69	14,57	-0,70	2,8	0,00	0,0
2013-03-26 22:00	256	27	78	0,0	15,03	-3,09	12,0	1017,52	-6,89	-3,09	14,47	-1,10	2,6	0,00	0,0
2013-03-26 22:30	318	27	78	0,0	15,03	-3,59	12,0	1016,51	-7,37	-3,59	14,47	-1,60	1,2	0,00	0,0
2013-03-26 23:00	260	27	79	0,0	14,93	-3,69	12,0	1016,51	-7,30	-3,69	14,37	-1,63	3,1	0,00	0,0
2013-03-26 23:30	299	27	79	1,2	14,83	-3,49	12,0	1016,51	-7,11	-3,49	14,27	-1,43	2,6	0,00	0,0
2013-03-27 00:00	256	27	79	0,0	14,73	-3,79	12,0	1016,51	-7,40	-3,79	14,17	-1,73	2,0	0,00	0,0
2013-03-27 00:30	259	27	79	0,0	14,63	-4,09	12,0	1016,51	-7,69	-4,09	14,07	-2,03	0,0	0,00	0,0

Datum	Vindrikt °	Fukt inne Rh%	Fukt ute Rh%	Vindhast m/s	Temp in °C	Temp ute °C	Nb. Mån mm	Tryck Mbar	Daggp °C	Kyleffekt °C	Vix inne °C	Vix ute °C	Vindby m/s	Korr lufttryck	Nederb./dygn mm
2013-03-27 01:00	157	27	79	0,0	14,63	-4,69	12,0	1015,51	-8,27	-4,69	14,07	-2,63	1,2	0,00	0,0
2013-03-27 01:30	197	27	80	0,0	14,63	-4,69	12,0	1015,51	-8,10	-4,69	14,07	-2,56	1,8	0,00	0,0
2013-03-27 02:00	153	27	80	0,0	14,63	-5,19	12,0	1015,51	-8,59	-5,19	14,07	-3,06	1,2	0,00	0,0
2013-03-27 02:30	241	27	80	0,0	14,63	-5,29	12,0	1015,51	-8,69	-5,29	14,07	-3,16	1,8	0,00	0,0
2013-03-27 03:00	273	27	82	0,0	14,73	-4,99	12,0	1015,51	-8,06	-4,99	14,17	-2,71	0,0	0,00	0,0
2013-03-27 03:30	276	27	82	0,0	14,73	-4,99	12,0	1015,51	-8,06	-4,99	14,17	-2,71	1,6	0,00	0,0
2013-03-27 04:00	186	27	83	0,0	14,83	-5,39	12,0	1015,51	-8,29	-5,39	14,27	-3,04	1,4	0,00	0,0
2013-03-27 04:30	187	27	83	0,0	14,83	-5,99	12,0	1015,51	-8,88	-5,99	14,27	-3,64	0,0	0,00	0,0
2013-03-27 05:00	303	27	83	0,0	14,93	-6,29	12,0	1015,51	-9,17	-6,29	14,37	-3,94	0,0	0,00	0,0
2013-03-27 05:30	325	27	90	0,0	14,93	-5,59	12,0	1014,51	-7,41	-5,59	14,37	-2,70	2,6	0,00	0,0
2013-03-27 06:00	308	27	89	0,0	14,93	-5,89	12,0	1015,51	-7,85	-5,89	14,37	-3,08	0,0	0,00	0,0
2013-03-27 06:30	293	27	90	0,0	14,93	-4,99	12,0	1014,51	-6,82	-4,99	14,37	-2,10	1,8	0,00	0,0
2013-03-27 07:00	336	27	88	0,0	15,13	-4,89	12,0	1014,51	-7,02	-4,89	14,57	-2,16	1,4	0,00	0,0
2013-03-27 07:30	307	27	86	0,0	15,33	-4,09	12,0	1014,51	-6,54	-4,09	14,77	-1,51	0,0	0,00	0,0
2013-03-27 08:00	244	27	84	0,0	15,43	-3,79	12,0	1014,51	-6,57	-3,79	14,87	-1,36	0,0	0,00	0,0
2013-03-27 08:30	321	27	81	0,0	15,53	-2,59	12,0	1015,51	-5,89	-2,59	14,97	-0,39	1,4	0,00	0,0
2013-03-27 09:00	327	27	81	0,0	15,63	-1,69	12,0	1015,51	-5,02	-1,69	15,07	0,52	1,4	0,00	0,0
2013-03-27 09:30	313	27	85	1,4	15,63	-1,79	12,0	1014,51	-4,45	-1,79	15,07	0,72	3,0	0,00	0,0
2013-03-27 10:00	299	27	80	1,2	15,53	-1,09	12,0	1015,51	-4,60	-1,09	14,97	1,04	3,9	0,00	0,0
2013-03-27 10:30	304	27	75	2,2	15,43	-0,59	12,0	1014,51	-5,01	-0,59	14,87	1,19	3,5	0,00	0,0
2013-03-27 11:00	339	27	74	1,6	15,33	-0,29	12,0	1014,51	-4,90	-0,29	14,77	1,42	3,5	0,00	0,0
2013-03-27 11:30	325	27	69	1,6	15,23	0,41	12,0	1014,51	-5,20	0,41	14,67	1,79	3,3	0,00	0,0
2013-03-27 12:00	311	27	72	0,0	15,23	0,51	12,0	1014,51	-4,51	0,51	14,67	2,09	3,1	0,00	0,0
2013-03-27 12:30	333	27	73	0,0	15,23	1,02	12,0	1014,51	-3,84	1,02	14,67	2,66	2,4	0,00	0,0
2013-03-27 13:00	12	27	78	0,0	15,23	0,82	12,0	1014,51	-3,11	0,82	14,67	2,80	3,3	0,00	0,0
2013-03-27 13:30	321	27	81	0,0	15,23	0,31	12,0	1014,51	-3,07	0,31	14,67	2,52	2,8	0,00	0,0
2013-03-27 14:00	258	27	73	0,0	15,23	0,72	12,0	1014,51	-4,13	0,72	14,67	2,36	2,2	0,00	0,0
2013-03-27 14:30	277	27	69	1,2	15,23	0,72	12,0	1014,51	-4,91	0,72	14,67	2,09	3,3	0,00	0,0
2013-03-27 15:00	329	27	65	2,0	15,23	0,51	12,0	1014,51	-5,92	0,51	14,67	1,64	4,7	0,00	0,0
2013-03-27 15:30	323	27	67	0,0	15,23	0,82	12,0	1014,51	-5,22	0,82	14,67	2,07	3,1	0,00	0,0
2013-03-27 16:00	312	27	69	0,0	15,23	0,92	12,0	1014,51	-4,72	0,92	14,67	2,29	3,3	0,00	0,0
2013-03-27 16:30	320	27	77	0,0	15,23	0,31	12,0	1014,51	-3,77	0,31	14,67	2,23	3,7	0,00	0,0
2013-03-27 17:00	326	27	75	0,0	15,23	0,11	12,0	1014,51	-4,33	0,11	14,67	1,89	3,1	0,00	0,0
2013-03-27 17:30	241	27	77	0,0	15,23	0,01	12,0	1014,51	-4,06	0,01	14,67	1,93	3,5	0,00	0,0
2013-03-27 18:00	186	27	78	0,0	15,23	-0,29	12,0	1014,51	-4,18	-0,29	14,67	1,70	2,0	0,00	0,0
2013-03-27 18:30	219	27	80	0,0	15,23	-0,99	12,0	1014,51	-4,51	-0,99	14,67	1,14	3,1	0,00	0,0
2013-03-27 19:00	274	27	80	0,0	15,23	-1,59	12,0	1014,51	-5,09	-1,59	14,67	0,54	0,0	0,00	0,0
2013-03-27 19:30	257	27	77	0,0	15,23	-1,79	12,0	1015,51	-5,81	-1,79	14,67	0,13	1,6	0,00	0,0
2013-03-27 20:00	222	27	77	0,0	15,23	-1,79	12,0	1015,51	-5,81	-1,79	14,67	0,13	0,0	0,00	0,0
2013-03-27 20:30	241	27	75	0,0	15,23	-2,19	12,0	1015,51	-6,55	-2,19	14,67	-0,41	1,8	0,00	0,0
2013-03-27 21:00	227	27	76	0,0	15,23	-2,49	12,0	1015,51	-6,66	-2,49	14,67	-0,64	0,0	0,00	0,0
2013-03-27 21:30	280	27	76	0,0	15,13	-3,09	12,0	1015,51	-7,24	-3,09	14,57	-1,24	2,0	0,00	0,0
2013-03-27 22:00	300	27	77	0,0	15,13	-3,59	12,0	1015,51	-7,55	-3,59	14,57	-1,67	1,2	0,00	0,0
2013-03-27 22:30	302	27	79	0,0	15,03	-4,09	12,0	1015,51	-7,69	-4,09	14,47	-2,03	0,0	0,00	0,0
2013-03-27 23:00	316	27	82	0,0	15,03	-3,59	12,0	1015,51	-6,70	-3,59	14,47	-1,31	0,0	0,00	0,0
2013-03-27 23:30	321	27	82	0,0	14,93	-3,59	12,0	1015,51	-6,70	-3,59	14,37	-1,31	0,0	0,00	0,0
2013-03-28 00:00	323	27	81	0,0	14,83	-4,39	12,0	1015,51	-7,64	-4,39	14,27	-2,19	0,0	0,00	0,0
2013-03-28 00:30	324	27	82	0,0	14,83	-5,59	12,0	1015,51	-8,65	-5,59	14,27	-3,31	0,0	0,00	0,0
2013-03-28 01:00	325	27	85	0,0	14,83	-5,89	12,0	1015,51	-8,47	-5,89	14,27	-3,39	0,0	0,00	0,0
2013-03-28 01:30	324	27	85	0,0	14,73	-6,09	12,0	1016,51	-8,66	-6,09	14,17	-3,59	0,0	0,00	0,0

Datum	Vindrikt °	Fukt inne Rh%	Fukt ute Rh%	Vindhast m/s	Temp in °C	Temp ute °C	Nb. Mån mm	Tryck Mbar	Daggp °C	Kyleffekt °C	Vix inne °C	Vix ute °C	Vindby m/s	Korr lufttryck	Nederb./dygn mm
2013-03-28 02:00	324	27	88	0,0	14,73	-6,89	12,0	1016,51	-8,99	-6,89	14,17	-4,16	0,0	0,00	0,0
2013-03-28 02:30	323	27	90	0,0	14,73	-6,69	12,0	1016,51	-8,49	-6,69	14,17	-3,80	0,0	0,00	0,0
2013-03-28 03:00	324	27	91	0,0	14,73	-6,69	12,0	1016,51	-8,35	-6,69	14,17	-3,72	0,0	0,00	0,0
2013-03-28 03:30	325	27	93	0,0	14,73	-6,49	12,0	1016,51	-7,86	-6,49	14,17	-3,36	0,0	0,00	0,0
2013-03-28 04:00	324	27	95	0,0	14,83	-6,29	12,0	1016,51	-7,38	-6,29	14,27	-2,99	0,0	0,00	0,0
2013-03-28 04:30	325	27	96	0,0	14,83	-6,29	12,0	1016,51	-7,24	-6,29	14,27	-2,91	0,0	0,00	0,0
2013-03-28 05:00	324	27	96	0,0	14,83	-6,79	12,0	1016,51	-7,73	-6,79	14,27	-3,41	0,0	0,00	0,0
2013-03-28 05:30	356	27	98	0,0	14,93	-7,19	12,0	1016,51	-7,86	-7,19	14,37	-3,64	0,0	0,00	0,0
2013-03-28 06:00	356	27	100	0,0	14,93	-7,49	12,0	1017,52	-7,89	-7,49	14,37	-3,76	0,0	0,00	0,0
2013-03-28 06:30	1	27	100	0,0	14,93	-7,19	12,0	1017,52	-7,59	-7,19	14,37	-3,46	0,0	0,00	0,0
2013-03-28 07:00	323	27	100	0,0	15,13	-6,89	12,0	1017,52	-7,29	-6,89	14,57	-3,16	0,0	0,00	0,0
2013-03-28 07:30	338	27	100	0,0	15,43	-6,49	12,0	1017,52	-6,89	-6,49	14,87	-2,76	0,0	0,00	0,0
2013-03-28 08:00	333	27	100	0,0	15,53	-5,89	12,0	1017,52	-6,29	-5,89	14,97	-2,16	0,0	0,00	0,0
2013-03-28 08:30	340	27	96	1,4	15,63	-5,39	12,0	1017,52	-6,34	-5,39	15,07	-2,00	1,6	0,00	0,0
2013-03-28 09:00	334	27	88	0,0	15,63	-4,89	12,0	1017,52	-7,02	-4,89	15,07	-2,16	3,3	0,00	0,0
2013-03-28 09:30	339	27	80	0,0	15,53	-4,29	12,0	1018,52	-7,71	-4,29	14,97	-2,16	2,6	0,00	0,0
2013-03-28 10:00	303	27	76	0,0	15,53	-3,69	12,0	1018,52	-7,82	-3,69	14,97	-1,84	1,8	0,00	0,0
2013-03-28 10:30	318	27	72	1,2	15,43	-2,99	12,0	1018,52	-7,87	-2,99	14,87	-1,41	2,0	0,00	0,0
2013-03-28 11:00	199	27	64	0,0	15,43	-2,19	12,0	1018,52	-8,69	-2,19	14,87	-1,12	1,6	0,00	0,0
2013-03-28 11:30	351	27	58	0,0	15,33	-1,69	12,0	1018,52	-9,54	-1,69	14,77	-0,97	1,6	0,00	0,0
2013-03-28 12:00	309	27	57	0,0	15,23	-0,49	12,0	1018,52	-8,65	-0,49	14,67	0,18	2,2	0,00	0,0
2013-03-28 12:30	308	27	54	0,0	15,13	-0,29	12,0	1018,52	-9,20	-0,29	14,57	0,21	2,8	0,00	0,0
2013-03-28 13:00	334	27	46	1,2	15,13	-0,59	12,0	1018,52	-11,63	-0,59	14,57	-0,49	2,6	0,00	0,0
2013-03-28 13:30	305	27	48	0,0	15,13	0,51	12,0	1018,52	-10,05	0,51	14,57	0,71	2,0	0,00	0,0
2013-03-28 14:00	324	27	44	1,2	15,13	0,82	12,0	1018,52	-10,95	0,82	14,57	0,82	3,0	0,00	0,0
2013-03-28 14:30	303	27	45	0,0	15,13	1,52	12,0	1018,52	-10,01	1,52	14,57	1,57	2,2	0,00	0,0
2013-03-28 15:00	356	27	46	0,0	15,13	0,92	12,0	1018,52	-10,26	0,92	14,57	1,01	2,2	0,00	0,0
2013-03-28 15:30	337	27	50	0,0	15,13	0,31	12,0	1018,52	-9,68	0,31	14,57	0,61	2,2	0,00	0,0
2013-03-28 16:00	289	27	48	0,0	15,23	0,61	12,0	1018,52	-9,96	0,61	14,67	0,81	1,6	0,00	0,0
2013-03-28 16:30	316	27	48	0,0	15,33	1,32	12,0	1018,52	-9,32	1,32	14,77	1,51	0,0	0,00	0,0
2013-03-28 17:00	329	27	47	0,0	15,43	1,12	12,0	1018,52	-9,79	1,12	14,87	1,26	0,0	0,00	0,0
2013-03-28 17:30	326	27	45	0,0	15,33	0,72	12,0	1018,52	-10,74	0,72	14,77	0,77	1,2	0,00	0,0
2013-03-28 18:00	342	27	48	0,0	15,33	0,11	12,0	1018,52	-10,42	0,11	14,77	0,31	0,0	0,00	0,0
2013-03-28 18:30	3	27	48	0,0	15,33	-1,79	12,0	1018,52	-12,16	-1,79	14,77	-1,59	0,0	0,00	0,0
2013-03-28 19:00	4	27	54	0,0	15,43	-2,99	12,0	1018,52	-11,70	-2,99	14,87	-2,49	0,0	0,00	0,0
2013-03-28 19:30	5	27	56	0,0	15,43	-3,89	12,0	1018,52	-12,06	-3,89	14,87	-3,28	0,0	0,00	0,0
2013-03-28 20:00	6	27	58	0,0	15,43	-4,29	12,0	1018,52	-11,98	-4,29	14,87	-3,57	0,0	0,00	0,0
2013-03-28 20:30	6	27	61	0,0	15,43	-5,29	12,0	1018,52	-12,26	-5,29	14,87	-4,40	0,0	0,00	0,0
2013-03-28 21:00	7	27	59	0,0	15,43	-5,49	12,0	1018,52	-12,88	-5,49	14,87	-4,72	0,0	0,00	0,0
2013-03-28 21:30	7	27	62	0,0	15,33	-6,79	12,0	1019,52	-13,46	-6,79	14,77	-5,85	0,0	0,00	0,0
2013-03-28 22:00	7	27	63	0,0	15,23	-7,69	12,0	1018,52	-14,11	-7,69	14,67	-6,69	0,0	0,00	0,0
2013-03-28 22:30	9	27	64	0,0	15,23	-7,99	12,0	1018,52	-14,19	-7,99	14,67	-6,93	0,0	0,00	0,0
2013-03-28 23:00	16	27	66	0,0	15,13	-8,39	12,0	1018,52	-14,18	-8,39	14,57	-7,20	0,0	0,00	0,0
2013-03-28 23:30	28	27	68	0,0	15,03	-8,69	12,0	1018,52	-14,08	-8,69	14,47	-7,38	0,0	0,00	0,0
2013-03-29 00:00	42	27	70	0,0	14,93	-9,49	12,0	1019,52	-14,48	-9,49	14,37	-8,05	0,0	0,00	0,0
2013-03-29 00:30	43	27	72	0,0	14,93	-9,99	12,0	1019,52	-14,60	-9,99	14,37	-8,42	0,0	0,00	0,0
2013-03-29 01:00	24	27	73	0,0	14,83	-10,19	12,0	1018,52	-14,62	-10,19	14,27	-8,55	0,0	0,00	0,0
2013-03-29 01:30	30	27	73	0,0	14,83	-10,29	12,0	1018,52	-14,71	-10,29	14,27	-8,65	0,0	0,00	0,0
2013-03-29 02:00	31	27	73	0,0	14,73	-10,70	12,0	1018,52	-15,10	-10,70	14,17	-9,05	0,0	0,00	0,0
2013-03-29 02:30	31	27	73	0,0	14,63	-11,20	12,0	1018,52	-15,58	-11,20	14,07	-9,55	0,0	0,00	0,0

Datum	Vindrikt °	Fukt inne Rh%	Fukt ute Rh%	Vindhast m/s	Temp in °C	Temp ute °C	Nb. Mån mm	Tryck Mbar	Daggp °C	Kyleffekt °C	Vix inne °C	Vix ute °C	Vindby m/s	Korr lufttryck	Nederb./dygn mm
2013-03-29 03:00	34	27	73	0,0	14,63	-11,90	12,0	1018,52	-16,25	-11,90	14,07	-10,25	0,0	0,00	0,0
2013-03-29 03:30	33	27	73	0,0	14,63	-12,10	12,0	1018,52	-16,45	-12,10	14,07	-10,45	0,0	0,00	0,0
2013-03-29 04:00	33	27	73	0,0	14,63	-12,30	12,0	1018,52	-16,64	-12,30	14,07	-10,65	0,0	0,00	0,0
2013-03-29 04:30	34	27	73	0,0	14,63	-12,50	12,0	1018,52	-16,83	-12,50	14,07	-10,86	0,0	0,00	0,0
2013-03-29 05:00	35	27	73	0,0	14,73	-12,60	12,0	1018,52	-16,93	-12,60	14,17	-10,96	0,0	0,00	0,0
2013-03-29 05:30	33	27	73	0,0	14,73	-12,90	12,0	1018,52	-17,22	-12,90	14,17	-11,26	0,0	0,00	0,0
2013-03-29 06:00	33	27	73	0,0	14,73	-13,10	12,0	1018,52	-17,41	-13,10	14,17	-11,46	0,0	0,00	0,0
2013-03-29 06:30	33	27	73	0,0	14,83	-12,60	12,0	1018,52	-16,93	-12,60	14,27	-10,96	0,0	0,00	0,0
2013-03-29 07:00	34	27	73	0,0	15,13	-12,00	12,0	1018,52	-16,35	-12,00	14,57	-10,35	0,0	0,00	0,0
2013-03-29 07:30	34	27	73	0,0	15,33	-11,30	12,0	1018,52	-15,68	-11,30	14,77	-9,65	0,0	0,00	0,0
2013-03-29 08:00	38	27	73	0,0	15,53	-10,70	12,0	1018,52	-15,10	-10,70	14,97	-9,05	0,0	0,00	0,0
2013-03-29 08:30	18	27	83	0,0	15,63	-9,49	12,0	1018,52	-12,30	-9,49	15,07	-7,14	0,0	0,00	0,0
2013-03-29 09:00	351	27	80	0,0	15,63	-8,69	12,0	1018,52	-11,99	-8,69	15,07	-6,56	0,0	0,00	0,0
2013-03-29 09:30	351	27	77	0,0	15,53	-7,59	12,0	1018,52	-11,42	-7,59	14,97	-5,68	0,0	0,00	0,0
2013-03-29 10:00	351	27	75	0,0	15,43	-6,39	12,0	1018,52	-10,60	-6,39	14,87	-4,61	0,0	0,00	0,0
2013-03-29 10:30	337	27	70	0,0	15,43	-5,69	12,0	1018,52	-10,84	-5,69	14,87	-4,25	0,0	0,00	0,0
2013-03-29 11:00	327	27	67	0,0	15,23	-4,79	12,0	1017,52	-10,55	-4,79	14,67	-3,54	0,0	0,00	0,0
2013-03-29 11:30	233	27	66	0,0	15,13	-3,99	12,0	1017,52	-9,99	-3,99	14,57	-2,80	2,0	0,00	0,0
2013-03-29 12:00	275	27	59	0,0	15,03	-3,29	12,0	1017,52	-10,81	-3,29	14,47	-2,52	2,8	0,00	0,0
2013-03-29 12:30	155	27	57	0,0	14,93	-2,49	12,0	1017,52	-10,52	-2,49	14,37	-1,83	3,0	0,00	0,0
2013-03-29 13:00	184	27	56	0,0	14,93	-1,79	12,0	1017,52	-10,10	-1,79	14,37	-1,18	2,2	0,00	0,0
2013-03-29 13:30	196	27	54	0,0	14,93	-1,39	12,0	1016,51	-10,22	-1,39	14,37	-0,89	3,1	0,00	0,0
2013-03-29 14:00	240	27	52	0,0	14,93	-0,99	12,0	1016,51	-10,35	-0,99	14,37	-0,59	2,2	0,00	0,0
2013-03-29 14:30	309	27	50	0,0	14,93	-0,29	12,0	1016,51	-10,23	-0,29	14,37	0,01	2,2	0,00	0,0
2013-03-29 15:00	321	27	49	0,0	15,03	-0,09	12,0	1016,51	-10,32	-0,09	14,47	0,16	1,6	0,00	0,0
2013-03-29 15:30	239	27	48	0,0	15,13	-0,19	12,0	1015,51	-10,69	-0,19	14,57	0,01	1,2	0,00	0,0
2013-03-29 16:00	330	27	47	0,0	15,13	0,41	12,0	1015,51	-10,42	0,41	14,57	0,56	1,2	0,00	0,0
2013-03-29 16:30	331	27	47	0,0	15,33	-0,19	12,0	1015,51	-10,97	-0,19	14,77	-0,04	1,8	0,00	0,0
2013-03-29 17:00	323	27	47	0,0	15,43	-0,19	12,0	1015,51	-10,97	-0,19	14,87	-0,04	1,2	0,00	0,0
2013-03-29 17:30	335	27	46	0,0	15,33	0,11	12,0	1015,51	-10,99	0,11	14,77	0,21	1,2	0,00	0,0
2013-03-29 18:00	292	27	46	0,0	15,23	0,21	12,0	1015,51	-10,90	0,21	14,67	0,31	0,0	0,00	0,0
2013-03-29 18:30	309	27	45	0,0	15,23	-1,19	12,0	1015,51	-12,46	-1,19	14,67	-1,14	0,0	0,00	0,0
2013-03-29 19:00	309	27	49	0,0	15,13	-3,69	12,0	1015,51	-13,63	-3,69	14,57	-3,45	0,0	0,00	0,0
2013-03-29 19:30	308	27	54	0,0	15,13	-4,39	12,0	1015,51	-13,01	-4,39	14,57	-3,89	0,0	0,00	0,0
2013-03-29 20:00	328	27	56	0,0	15,13	-5,49	12,0	1015,51	-13,56	-5,49	14,57	-4,88	0,0	0,00	0,0
2013-03-29 20:30	331	27	57	0,0	15,13	-6,09	12,0	1015,51	-13,89	-6,09	14,57	-5,43	0,0	0,00	0,0
2013-03-29 21:00	333	27	58	0,0	15,13	-6,59	12,0	1015,51	-14,13	-6,59	14,57	-5,88	0,0	0,00	0,0
2013-03-29 21:30	26	27	60	0,0	15,13	-7,99	12,0	1015,51	-15,01	-7,99	14,57	-7,16	0,0	0,00	0,0
2013-03-29 22:00	9	27	62	0,0	15,13	-7,69	12,0	1015,51	-14,31	-7,69	14,57	-6,75	0,0	0,00	0,0
2013-03-29 22:30	8	27	57	0,0	15,03	-7,09	12,0	1014,51	-14,82	-7,09	14,47	-6,43	0,0	0,00	0,0
2013-03-29 23:00	8	27	60	0,0	15,03	-8,29	12,0	1014,51	-15,30	-8,29	14,47	-7,46	0,0	0,00	0,0
2013-03-29 23:30	19	27	63	0,0	14,93	-9,09	12,0	1014,51	-15,43	-9,09	14,37	-8,09	0,0	0,00	0,0
2013-03-30 00:00	21	27	64	0,0	14,93	-8,69	12,0	1014,51	-14,85	-8,69	14,37	-7,63	0,0	0,00	0,0
2013-03-30 00:30	4	27	62	0,0	14,83	-8,49	12,0	1014,51	-15,07	-8,49	14,27	-7,55	0,0	0,00	0,0
2013-03-30 01:00	5	27	62	0,0	14,83	-8,59	12,0	1014,51	-15,16	-8,59	14,27	-7,65	0,0	0,00	0,0
2013-03-30 01:30	5	27	61	0,0	14,73	-9,89	12,0	1014,51	-16,60	-9,89	14,17	-9,01	0,0	0,00	0,0
2013-03-30 02:00	4	27	61	0,0	14,73	-10,29	12,0	1014,51	-16,97	-10,29	14,17	-9,41	0,0	0,00	0,0
2013-03-30 02:30	4	27	64	0,0	14,63	-10,49	12,0	1014,51	-16,56	-10,49	14,07	-9,43	0,0	0,00	0,0
2013-03-30 03:00	4	27	64	0,0	14,63	-11,10	12,0	1014,51	-17,13	-11,10	14,07	-10,03	0,0	0,00	0,0
2013-03-30 03:30	319	27	64	0,0	14,73	-11,30	12,0	1013,51	-17,32	-11,30	14,17	-10,23	0,0	0,00	0,0

Datum	Vindrikt °	Fukt inne Rh%	Fukt ute Rh%	Vindhast m/s	Temp in °C	Temp ute °C	Nb. Mån mm	Tryck Mbar	Daggp °C	Kyleffekt °C	Vix inne °C	Vix ute °C	Vindby m/s	Korr lufttryck	Nederb./dygn mm
2013-03-30 04:00	351	27	64	0,0	14,73	-12,30	12,0	1013,51	-18,27	-12,30	14,17	-11,23	0,0	0,00	0,0
2013-03-30 04:30	351	27	64	0,0	14,83	-12,90	12,0	1013,51	-18,84	-12,90	14,27	-11,83	0,0	0,00	0,0
2013-03-30 05:00	356	27	64	0,0	14,83	-12,20	12,0	1013,51	-18,17	-12,20	14,27	-11,13	0,0	0,00	0,0
2013-03-30 05:30	351	27	64	0,0	14,93	-11,90	12,0	1013,51	-17,89	-11,90	14,37	-10,83	0,0	0,00	0,0
2013-03-30 06:00	11	27	64	0,0	14,93	-12,00	12,0	1013,51	-17,98	-12,00	14,37	-10,93	0,0	0,00	0,0
2013-03-30 06:30	33	27	64	0,0	14,93	-12,30	12,0	1013,51	-18,27	-12,30	14,37	-11,23	0,0	0,00	0,0
2013-03-30 07:00	33	27	64	0,0	15,13	-12,20	12,0	1013,51	-18,17	-12,20	14,57	-11,13	0,0	0,00	0,0
2013-03-30 07:30	33	27	64	0,0	15,33	-11,50	12,0	1013,51	-17,51	-11,50	14,77	-10,43	0,0	0,00	0,0
2013-03-30 08:00	46	27	64	0,0	15,43	-10,39	12,0	1013,51	-16,47	-10,39	14,87	-9,33	0,0	0,00	0,0
2013-03-30 08:30	59	26	64	0,0	15,53	-9,59	12,0	1013,51	-15,71	-9,59	14,93	-8,53	0,0	0,00	0,0
2013-03-30 09:00	59	26	62	0,0	15,53	-8,79	12,0	1013,51	-15,35	-8,79	14,93	-7,85	0,0	0,00	0,0
2013-03-30 09:30	23	27	59	0,0	15,53	-7,39	12,0	1013,51	-14,66	-7,39	14,97	-6,62	0,0	0,00	0,0
2013-03-30 10:00	356	27	58	0,0	15,43	-6,19	12,0	1013,51	-13,76	-6,19	14,87	-5,47	0,0	0,00	0,0
2013-03-30 10:30	342	27	54	0,0	15,33	-4,89	12,0	1013,51	-13,47	-4,89	14,77	-4,39	0,0	0,00	0,0
2013-03-30 11:00	339	27	54	0,0	15,23	-4,09	12,0	1012,51	-12,73	-4,09	14,67	-3,59	0,0	0,00	0,0
2013-03-30 11:30	312	26	50	0,0	15,13	-3,19	12,0	1012,51	-12,90	-3,19	14,53	-2,90	0,0	0,00	0,0
2013-03-30 12:00	299	26	48	0,0	15,13	-2,19	12,0	1012,51	-12,52	-2,19	14,53	-1,99	1,2	0,00	0,0
2013-03-30 12:30	303	26	46	0,0	14,93	-1,29	12,0	1012,51	-12,26	-1,29	14,33	-1,19	1,8	0,00	0,0
2013-03-30 13:00	332	26	46	1,2	14,93	-0,59	12,0	1012,51	-11,63	-0,59	14,33	-0,49	2,6	0,00	0,0
2013-03-30 13:30	329	26	44	0,0	14,93	0,11	12,0	1012,51	-11,58	0,11	14,33	0,12	2,2	0,00	0,0
2013-03-30 14:00	259	27	46	0,0	14,93	0,11	12,0	1012,51	-10,99	0,11	14,37	0,21	2,6	0,00	0,0
2013-03-30 14:30	323	27	44	0,0	14,93	0,61	12,0	1011,51	-11,13	0,61	14,37	0,62	3,0	0,00	0,0
2013-03-30 15:00	356	27	44	1,2	14,93	0,72	12,0	1011,51	-11,04	0,72	14,37	0,72	2,8	0,00	0,0
2013-03-30 15:30	343	27	43	1,8	15,03	0,82	12,0	1011,51	-11,26	0,82	14,47	0,78	2,8	0,00	0,0
2013-03-30 16:00	330	27	44	0,0	15,13	1,02	12,0	1011,51	-10,77	1,02	14,57	1,02	3,1	0,00	0,0
2013-03-30 16:30	323	27	43	1,8	15,23	0,92	12,0	1010,51	-11,17	0,92	14,67	0,88	2,8	0,00	0,0
2013-03-30 17:00	327	27	43	0,0	15,33	0,82	12,0	1010,51	-11,26	0,82	14,77	0,78	2,8	0,00	0,0
2013-03-30 17:30	323	27	43	0,0	15,13	0,61	12,0	1011,51	-11,44	0,61	14,57	0,58	2,6	0,00	0,0
2013-03-30 18:00	325	27	44	0,0	15,13	0,31	12,0	1011,51	-11,40	0,31	14,57	0,32	2,4	0,00	0,0
2013-03-30 18:30	343	27	44	0,0	15,13	-0,69	12,0	1011,51	-12,31	-0,69	14,57	-0,68	1,4	0,00	0,0
2013-03-30 19:00	342	27	44	0,0	15,03	-2,19	12,0	1010,51	-13,67	-2,19	14,47	-2,18	0,0	0,00	0,0
2013-03-30 19:30	342	27	45	0,0	14,93	-2,69	12,0	1011,51	-13,83	-2,69	14,37	-2,64	0,0	0,00	0,0
2013-03-30 20:00	342	27	47	0,0	14,93	-4,29	12,0	1011,51	-14,72	-4,29	14,37	-4,14	0,0	0,00	0,0
2013-03-30 20:30	342	27	48	0,0	14,93	-4,29	12,0	1011,51	-14,45	-4,29	14,37	-4,10	0,0	0,00	0,0
2013-03-30 21:00	342	27	49	0,0	14,93	-4,59	12,0	1011,51	-14,45	-4,59	14,37	-4,35	0,0	0,00	0,0
2013-03-30 21:30	343	27	51	0,0	14,83	-4,79	12,0	1011,51	-14,12	-4,79	14,27	-4,45	0,0	0,00	0,0
2013-03-30 22:00	2	27	54	0,0	14,83	-4,89	12,0	1010,51	-13,47	-4,89	14,27	-4,39	0,0	0,00	0,0
2013-03-30 22:30	3	27	58	0,0	14,83	-5,29	12,0	1010,51	-12,91	-5,29	14,27	-4,57	0,0	0,00	0,0
2013-03-30 23:00	3	27	60	0,0	14,73	-6,79	12,0	1010,51	-13,88	-6,79	14,17	-5,96	0,0	0,00	0,0
2013-03-30 23:30	3	27	66	0,0	14,73	-6,89	12,0	1010,51	-12,75	-6,89	14,17	-5,70	0,0	0,00	0,0
2013-03-31 00:00	3	27	63	0,0	14,73	-7,49	12,0	1010,51	-13,92	-7,49	14,17	-6,49	0,0	0,00	0,0
2013-03-31 00:30	3	27	68	0,0	14,63	-7,29	12,0	1010,51	-12,74	-7,29	14,07	-5,98	0,0	0,00	0,0
2013-03-31 01:00	3	27	70	0,0	14,63	-7,59	12,0	1010,51	-12,66	-7,59	14,07	-6,15	0,0	0,00	0,0
2013-03-31 01:30	3	27	71	0,0	14,53	-8,59	12,0	1010,51	-13,43	-8,59	13,97	-7,09	0,0	0,00	0,0
2013-03-31 03:00	6	27	75	0,0	14,53	-8,09	12,0	1010,51	-12,25	-8,09	13,97	-6,32	0,0	0,00	0,0
2013-03-31 03:30	6	27	71	0,0	14,53	-8,99	12,0	1010,51	-13,82	-8,99	13,97	-7,49	0,0	0,00	0,0
2013-03-31 04:00	12	27	74	0,0	14,53	-8,99	12,0	1010,51	-13,29	-8,99	13,97	-7,28	0,0	0,00	0,0
2013-03-31 04:30	8	27	72	0,0	14,53	-8,19	12,0	1009,51	-12,87	-8,19	13,97	-6,62	1,4	0,00	0,0
2013-03-31 05:00	3	27	73	0,0	14,73	-9,39	12,0	1009,51	-13,85	-9,39	14,17	-7,75	0,0	0,00	0,0
2013-03-31 05:30	3	27	71	0,0	14,73	-9,99	12,0	1009,51	-14,78	-9,99	14,17	-8,49	0,0	0,00	0,0

Datum	Vindrikt °	Fukt inne Rh%	Fukt ute Rh%	Vindhast m/s	Temp in °C	Temp ute °C	Nb. Mån mm	Tryck Mbar	Dagggp °C	Kyleffekt °C	Vix inne °C	Vix ute °C	Vindby m/s	Korr lufttryck	Nederb./dygn mm
2013-03-31 06:00	7	27	71	0,0	14,83	-11,80	12,0	1009,51	-16,50	-11,80	14,27	-10,29	0,0	0,00	0,0
2013-03-31 06:30	36	27	71	0,0	14,83	-12,30	12,0	1009,51	-16,98	-12,30	14,27	-10,79	0,0	0,00	0,0
2013-03-31 07:00	38	27	71	0,0	14,93	-12,00	12,0	1009,51	-16,70	-12,00	14,37	-10,49	0,0	0,00	0,0
2013-03-31 07:30	38	27	71	0,0	14,93	-11,20	12,0	1008,51	-15,93	-11,20	14,37	-9,69	0,0	0,00	0,0
2013-03-31 08:00	39	27	71	0,0	15,13	-10,90	12,0	1008,51	-15,64	-10,90	14,57	-9,39	0,0	0,00	0,0
2013-03-31 08:30	135	27	76	0,0	15,33	-9,99	12,0	1008,51	-13,91	-9,99	14,77	-8,15	0,0	0,00	0,0
2013-03-31 09:00	133	27	72	0,0	15,43	-9,29	12,0	1008,51	-13,93	-9,29	14,87	-7,72	0,0	0,00	0,0
2013-03-31 09:30	228	26	64	0,0	15,53	-8,59	12,0	1008,51	-14,76	-8,59	14,93	-7,53	0,0	0,00	0,0
2013-03-31 10:00	203	26	61	0,0	15,63	-7,99	12,0	1008,51	-14,80	-7,99	15,03	-7,10	0,0	0,00	0,0
2013-03-31 10:30	264	26	57	0,0	15,53	-6,39	12,0	1008,51	-14,17	-6,39	14,93	-5,73	0,0	0,00	0,0
2013-03-31 11:00	184	27	52	0,0	15,43	-5,39	12,0	1007,51	-14,42	-5,39	14,87	-5,00	0,0	0,00	0,0
2013-03-31 11:30	183	26	50	1,2	15,33	-3,59	12,0	1007,51	-13,27	-3,59	14,73	-3,30	2,4	0,00	0,0
2013-03-31 12:00	153	26	46	3,7	15,23	-2,49	12,0	1007,51	-13,36	-8,39	14,63	-2,39	3,7	0,00	0,0
2013-03-31 12:30	184	26	45	1,6	15,13	-1,79	12,0	1007,51	-13,01	-1,79	14,53	-1,74	3,7	0,00	0,0
2013-03-31 13:00	218	26	45	0,0	15,13	-1,09	12,0	1008,51	-12,37	-1,09	14,53	-1,04	3,5	0,00	0,0
2013-03-31 13:30	313	26	44	0,0	15,03	0,11	12,0	1008,51	-11,58	0,11	14,43	0,12	4,1	0,00	0,0
2013-03-31 14:00	321	26	45	2,6	15,03	-0,19	12,0	1008,51	-11,56	-2,00	14,43	-0,14	2,8	0,00	0,0
2013-03-31 14:30	310	26	65	0,0	14,93	-0,59	12,0	1008,51	-6,97	-0,59	14,33	0,54	3,1	0,00	0,0
2013-03-31 15:00	305	26	78	0,0	14,83	-0,99	12,0	1008,51	-4,85	-0,99	14,23	1,00	3,0	0,00	0,0
2013-03-31 15:30	273	26	83	0,0	14,83	-1,19	12,0	1008,51	-4,19	-1,19	14,23	1,16	1,6	0,00	0,0
2013-03-31 16:00	292	26	88	0,0	14,83	-0,89	12,0	1008,51	-3,09	-0,89	14,23	1,85	1,4	0,00	0,0
2013-03-31 16:30	297	27	90	0,0	14,93	-0,39	12,0	1008,51	-2,28	-0,39	14,37	2,51	1,4	0,00	0,0
2013-03-31 17:00	200	27	87	0,0	15,03	-0,39	12,0	1008,51	-2,76	-0,39	14,47	2,27	1,4	0,00	0,0
2013-03-31 17:30	237	27	82	0,0	15,13	-0,29	12,0	1008,51	-3,48	-0,29	14,57	1,99	2,4	0,00	0,0
2013-03-31 18:00	264	27	73	1,6	15,13	0,11	12,0	1008,51	-4,71	0,11	14,57	1,76	2,2	0,00	0,0
2013-03-31 18:30	329	27	64	0,0	15,23	-0,39	12,0	1008,51	-6,99	-0,39	14,67	0,68	3,3	0,00	0,0
2013-03-31 19:00	301	27	66	0,0	15,13	-0,99	12,0	1008,51	-7,14	-0,99	14,57	0,20	3,0	0,00	0,0
2013-03-31 19:30	272	27	68	0,0	15,13	-0,99	12,0	1008,51	-6,73	-0,99	14,57	0,33	1,2	0,00	0,0
2013-03-31 20:00	267	27	68	0,0	15,13	-1,49	12,0	1008,51	-7,21	-1,49	14,57	-0,17	0,0	0,00	0,0
2013-03-31 20:30	255	27	69	0,0	15,23	-2,19	12,0	1008,51	-7,68	-2,19	14,67	-0,81	0,0	0,00	0,0
2013-03-31 21:00	189	27	72	0,0	15,23	-2,29	12,0	1009,51	-7,20	-2,29	14,67	-0,71	1,2	0,00	0,0
2013-03-31 21:30	292	27	77	0,0	15,13	-2,19	12,0	1009,51	-6,19	-2,19	14,57	-0,27	1,2	0,00	0,0
2013-03-31 22:00	227	27	78	0,0	15,13	-2,29	12,0	1009,51	-6,11	-2,29	14,57	-0,30	0,0	0,00	0,0
2013-03-31 22:30	225	27	78	0,0	15,13	-2,29	12,0	1009,51	-6,11	-2,29	14,57	-0,30	0,0	0,00	0,0
2013-03-31 23:00	261	27	79	0,0	15,13	-2,29	12,0	1009,51	-5,94	-2,29	14,57	-0,23	0,0	0,00	0,0
2013-03-31 23:30	282	27	80	0,0	15,03	-2,49	12,0	1009,51	-5,96	-2,49	14,47	-0,36	0,0	0,00	0,0
2013-04-01 00:00	182	27	80	0,0	14,93	-2,39	12,0	1009,51	-5,87	-2,39	14,37	-0,26	1,2	0,00	0,0
Medelvärde Månad	199	27	71	0,8	15,15	-6,87		1014,62	-12,07	-7,70	14,61	-5,31	2,5		0,0
Min	0	26	35	0,0	13,63	-19,30		982,50	-28,87	-20,56	13,07	-20,54	0,0		0,0
Max	356	30	100	8,5	16,53	2,12	12,0	1035,52	1,69	2,12	16,04	5,85	12,1		