

Medeltemperaturer / Max / Min

● Kyleff med °C
 ● Dygns med °C
 ▲ Temp Max
 ○ Temp Min
 — Temperatur

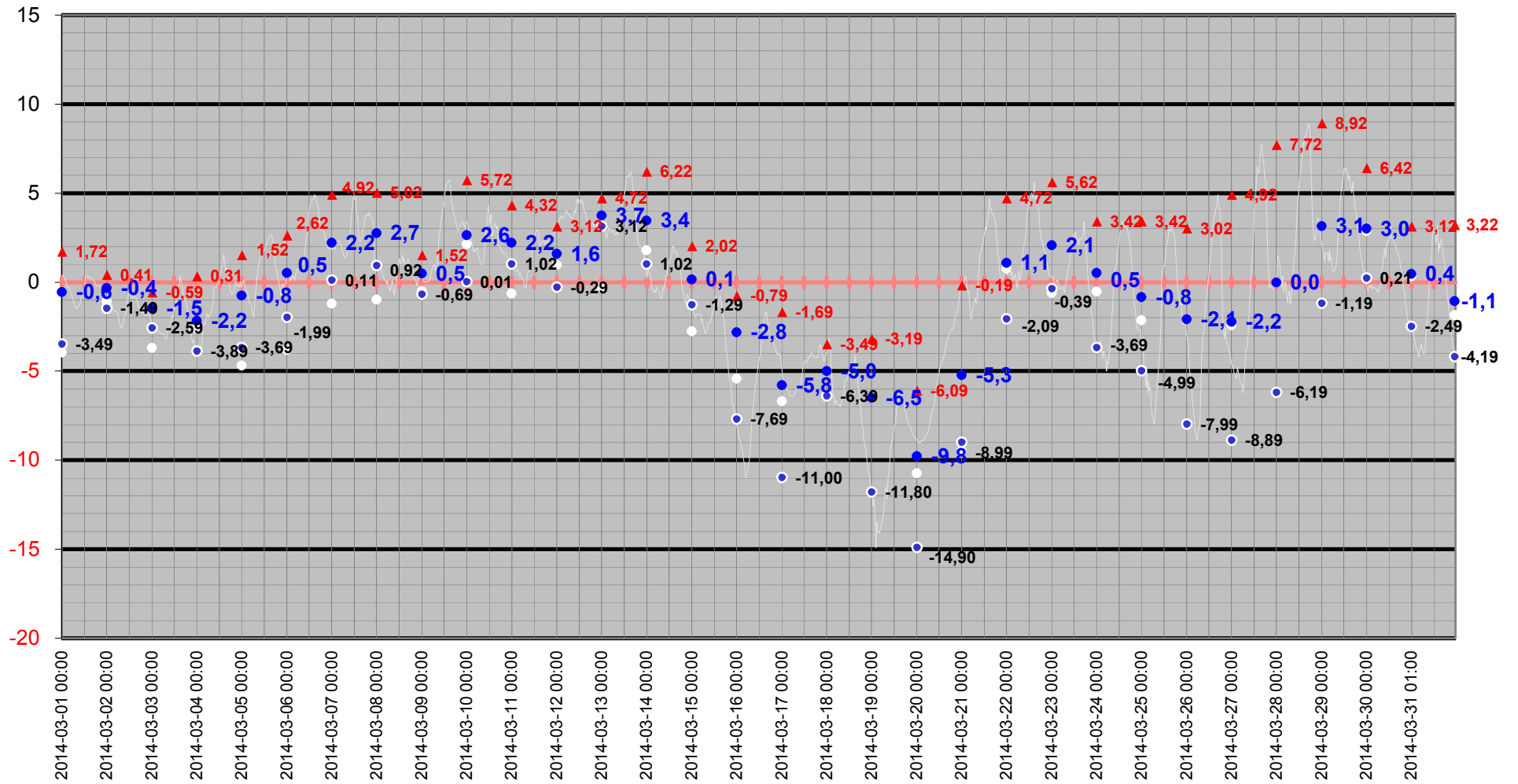

Medeltemperatur

□ Kyleff med °C ● Dygns med °C — Temperatur °C — Kyleffekt °C

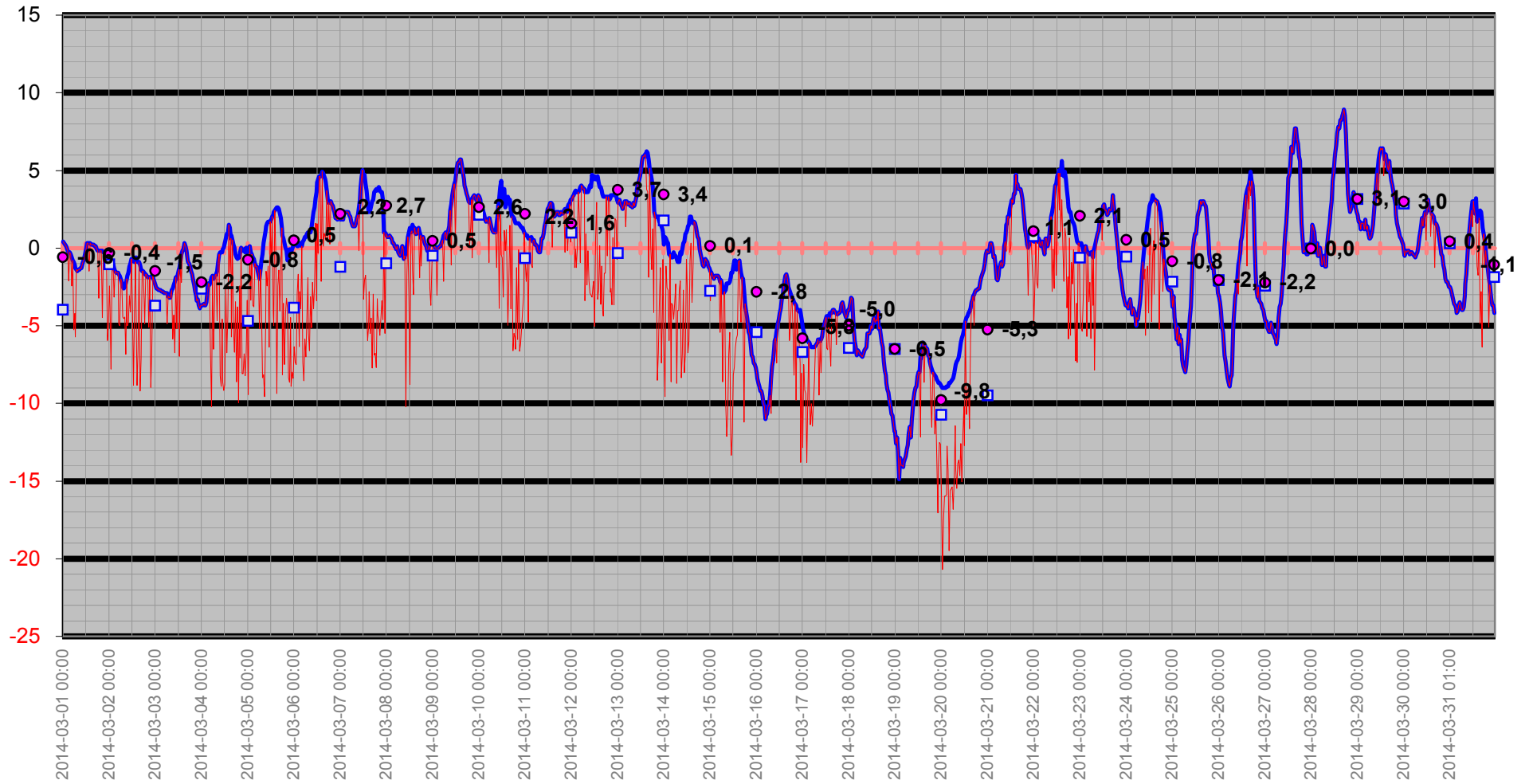

Temperatur/Vindby

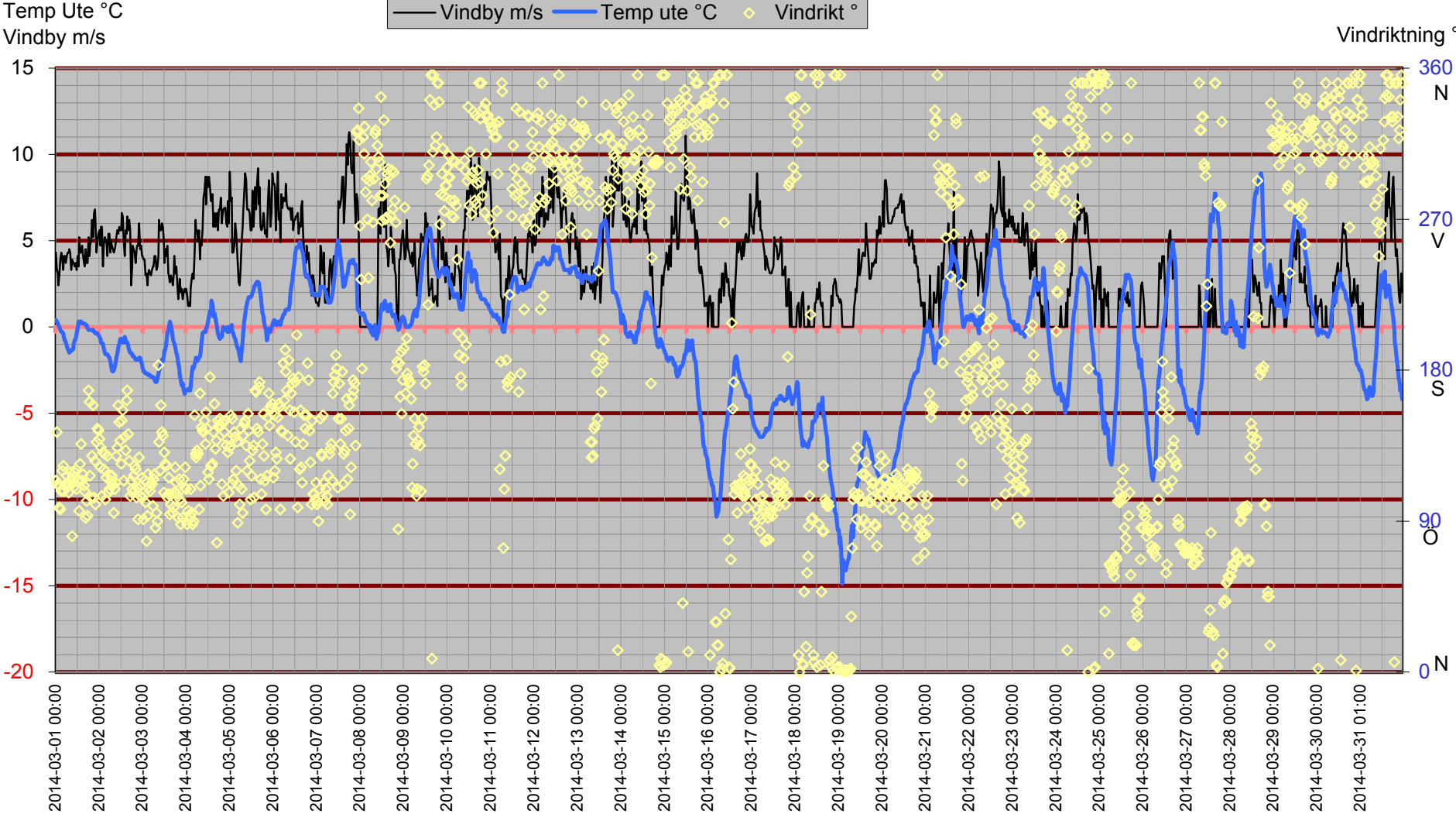

Inne

Temp inne °C

Vindby m/s

Temp in °C Vindby m/s Temp ute °C Fukt inne Rh%

Rh % inne

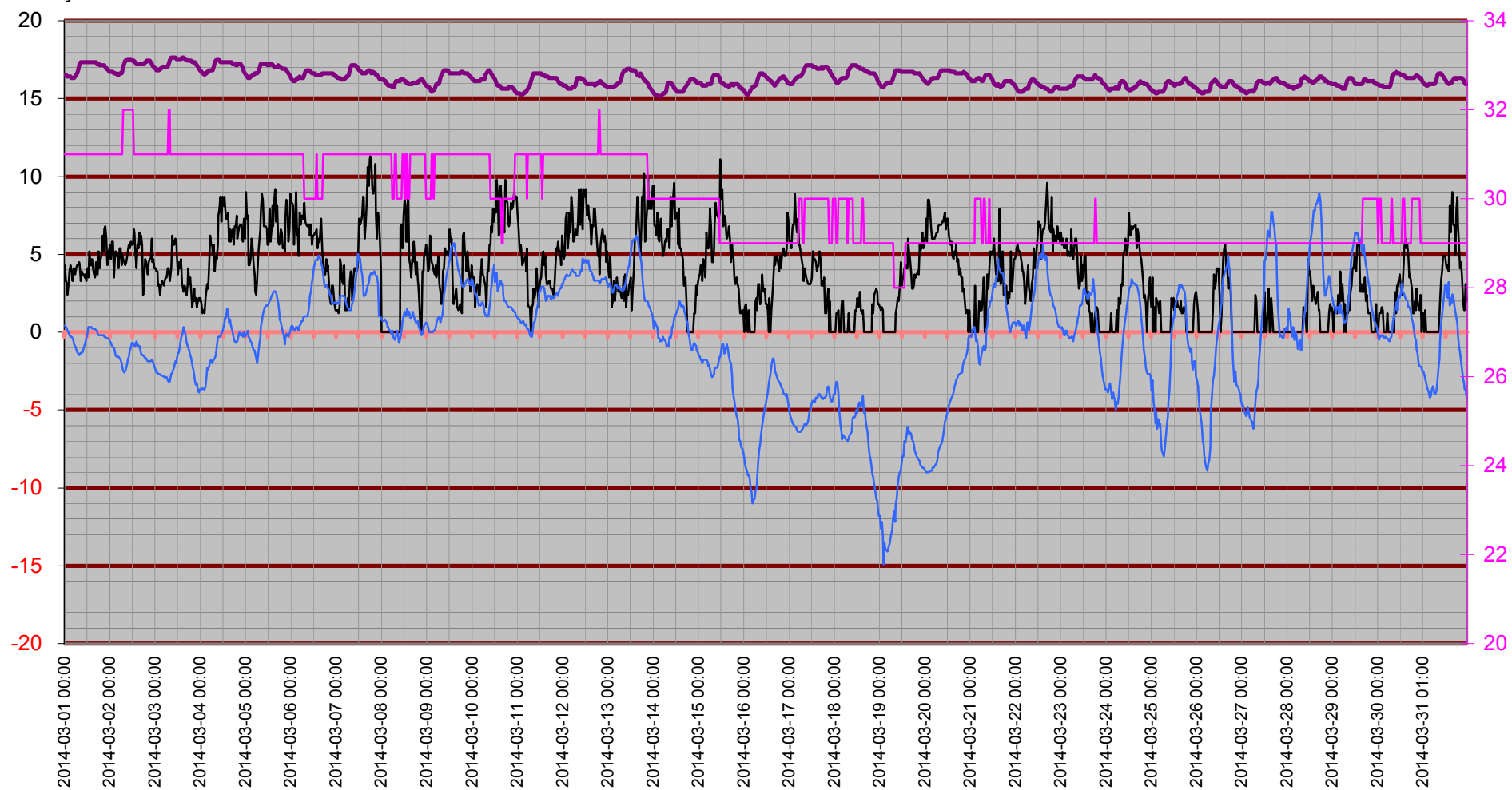

Temperatur inne

Temp in °C

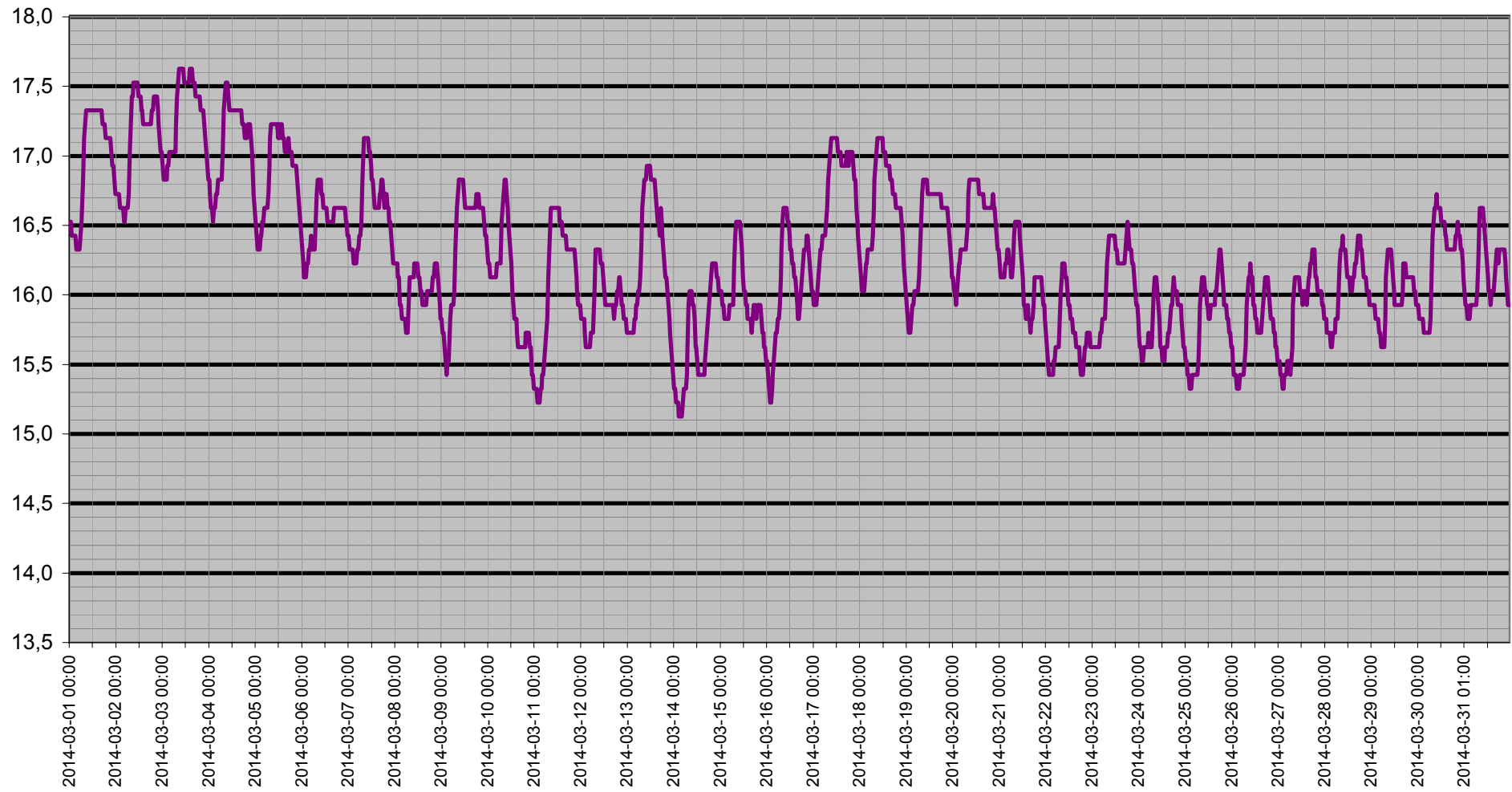

Dagpunkt/Temperatur

Vindhast m/s Daggp °C Temp ute °C Fukt ute Rh%

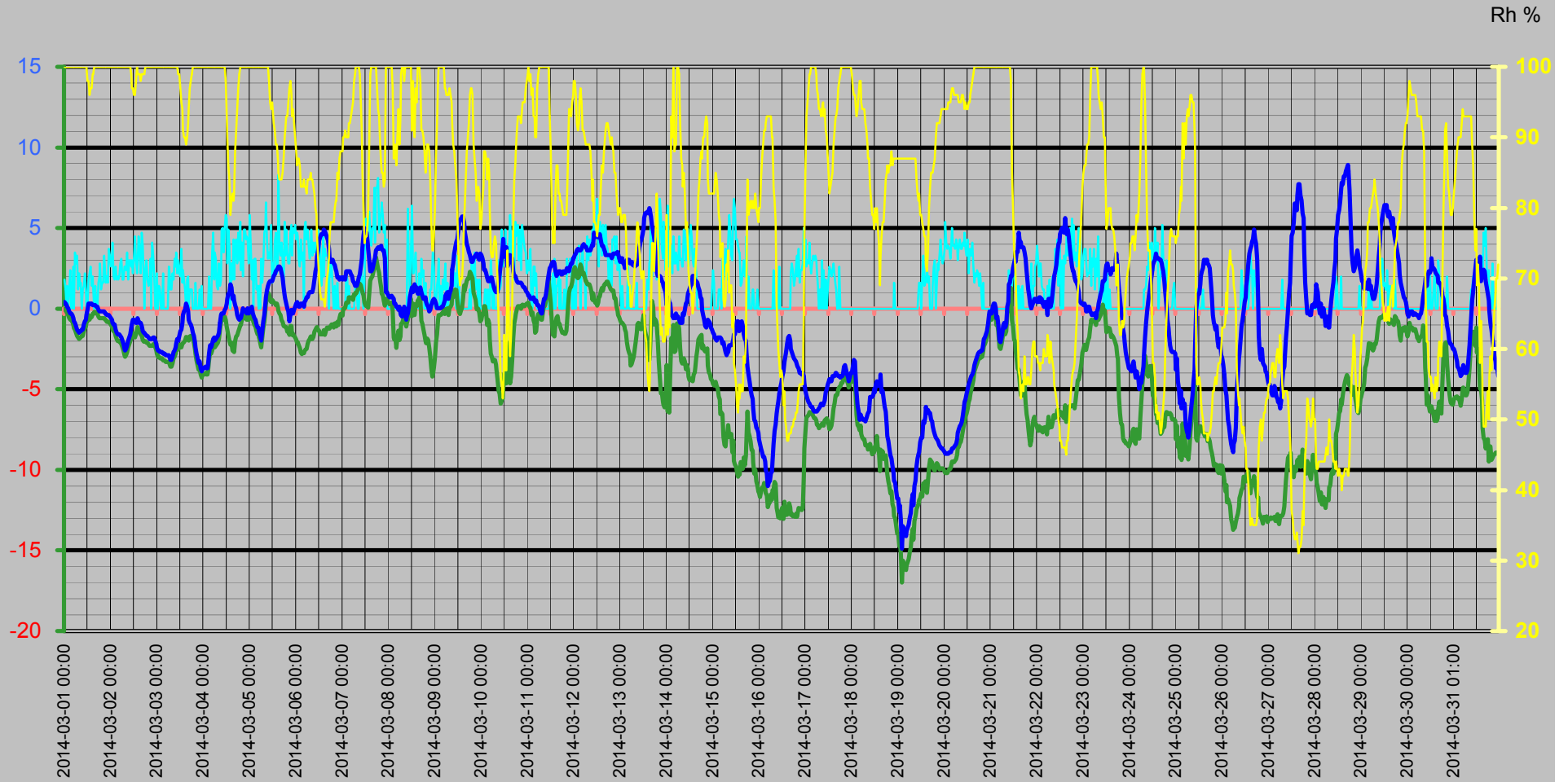

Vinddata

Vindhastighet m/s
Vindby m/s

Vindhast m/s — Vindby m/s ◊ Vindrikt ° — Fukt ute Rh%

Vindriktning °
Rh %

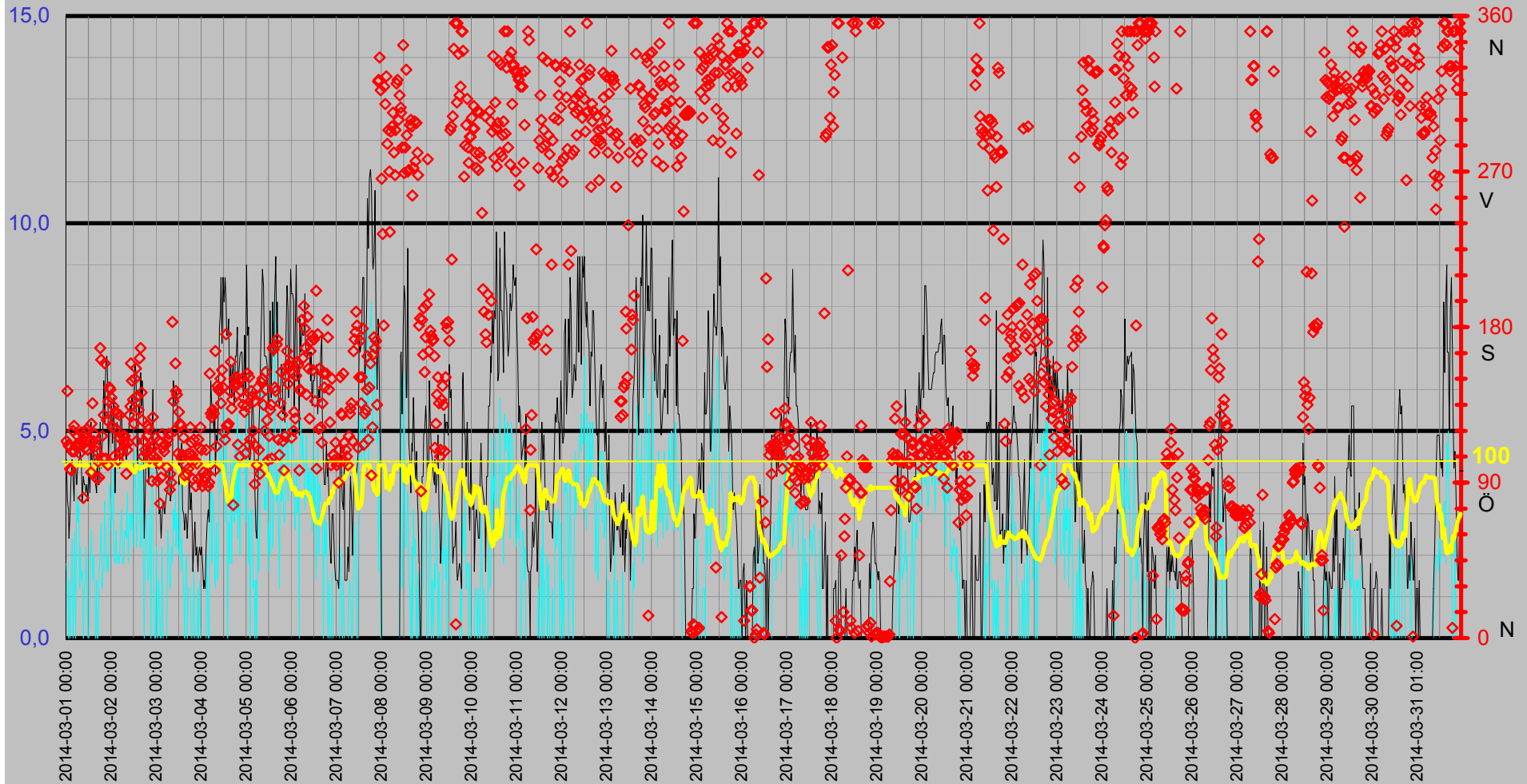

Luftfukt Kyleffekt Temp Vind Medeltemperatur

Temp °C
Vind m/s

● Dygns med °C Vindhast m/s Kyleffekt °C Temp ute °C Fukt ute Rh%

Rh %

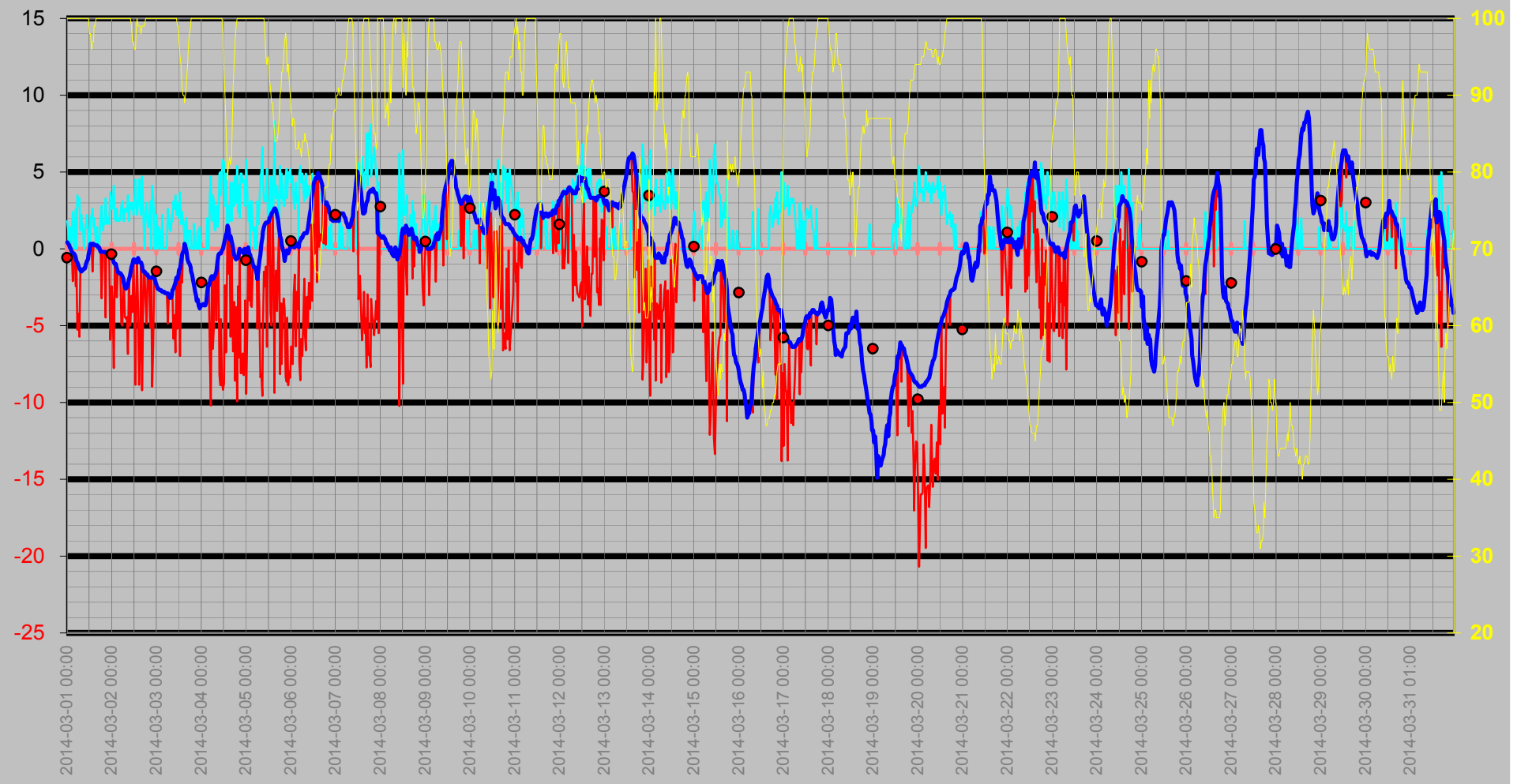

Nederbörd

DagRegn/Temp

— Nederb./dygn mm
 — Temp ute °C
 ◇ Nb.std tid 7.00-6.59
 — Nb. Mån mm

Regn
Månad

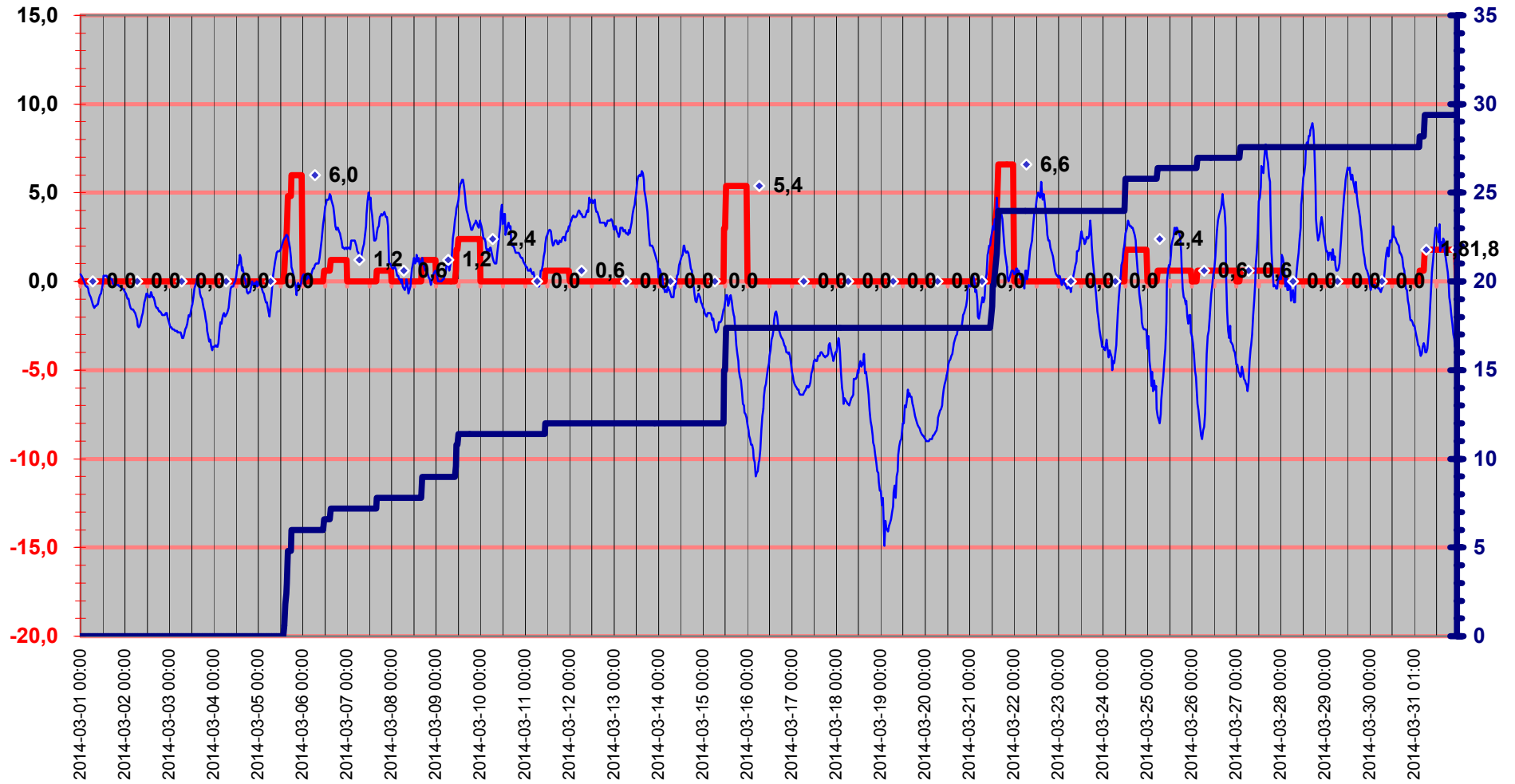

Luftryck/Nederbörd

◆ Luftryck mbar
 — Nederb./dygn mm
 △ Nb.std tid 7.00-6.59

Luftryck

Nederbör

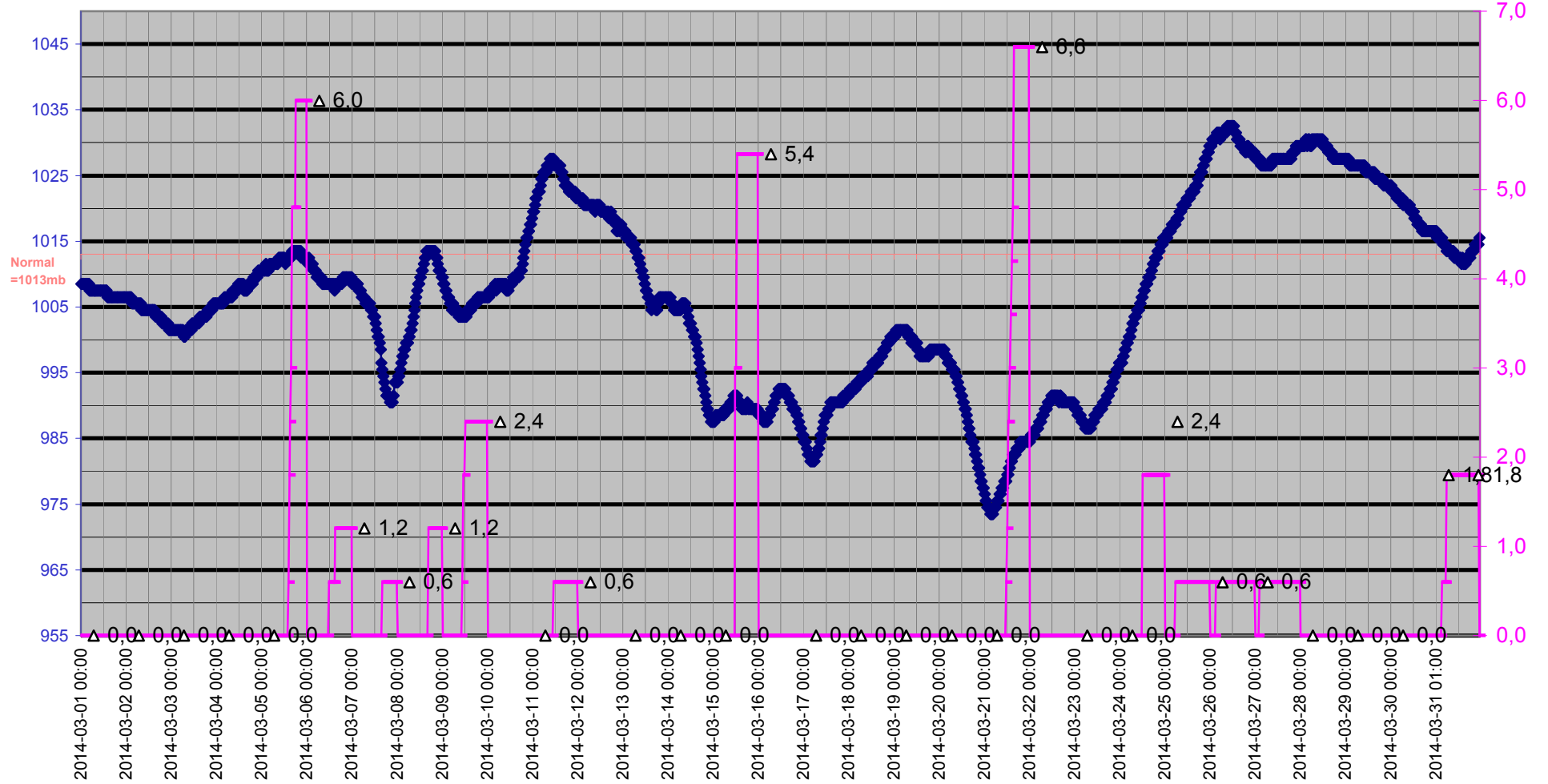

Grund

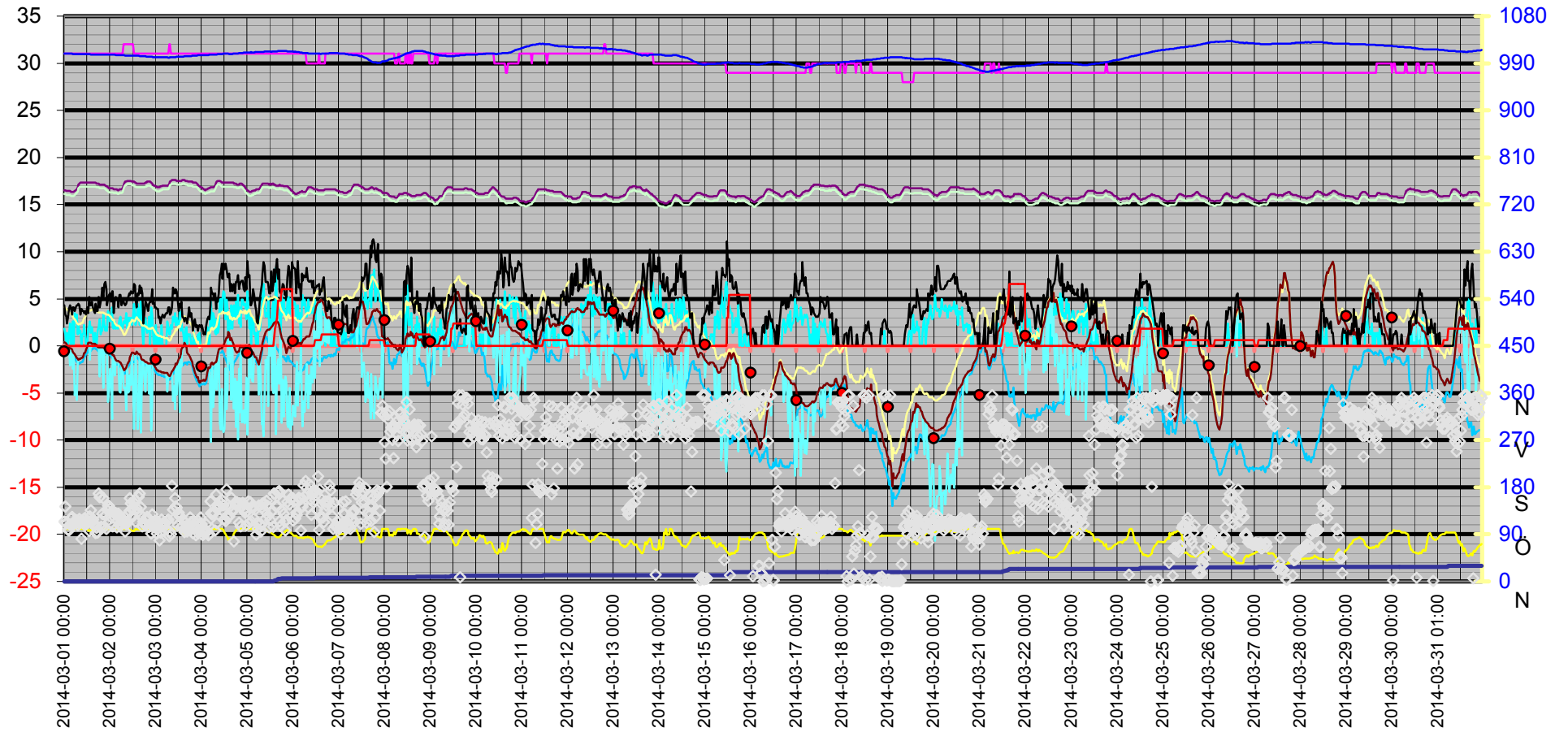
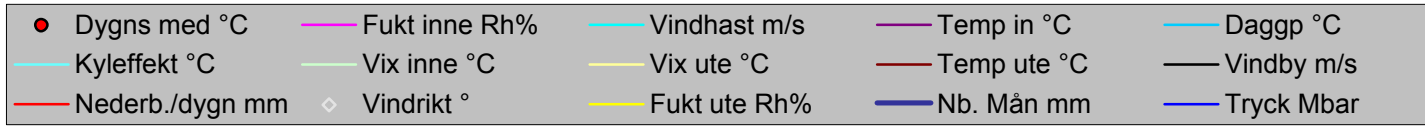

Datum	Vindrikt °	Fukt inne Rh%	Fukt ute Rh%	Vindhast m/s	Temp in °C	Temp ute °C	Nb. Mån mm	Tryck Mbar	Daggp °C	Kyleffekt °C	Vix inne °C	Vix ute °C	Vindby m/s	Korr lufttryck	Nederb./dygn mm
2014-03-01 00:00	114	31	100	1,8	16,53	0,41	0,0	1008,51	-0,01	0,41	16,11	4,14	4,3	0,00	0,0
2014-03-01 00:30	143	31	100	1,2	16,53	0,31	0,0	1008,51	-0,11	0,31	16,11	4,04	3,3	0,00	0,0
2014-03-01 01:00	112	31	100	0,0	16,43	0,21	0,0	1008,51	-0,21	0,21	16,01	3,94	3,1	0,00	0,0
2014-03-01 01:30	111	31	100	1,4	16,43	0,11	0,0	1008,51	-0,31	0,11	16,01	3,84	2,4	0,00	0,0
2014-03-01 02:00	98	31	100	0,0	16,43	0,01	0,0	1008,51	-0,41	0,01	16,01	3,74	3,0	0,00	0,0
2014-03-01 02:30	97	31	100	1,2	16,43	-0,19	0,0	1008,51	-0,60	-0,19	16,01	3,54	3,9	0,00	0,0
2014-03-01 03:00	108	31	100	2,4	16,43	-0,29	0,0	1008,51	-0,70	-2,11	16,01	3,44	4,3	0,00	0,0
2014-03-01 03:30	120	31	100	0,0	16,33	-0,29	0,0	1008,51	-0,70	-0,29	15,91	3,44	3,9	0,00	0,0
2014-03-01 04:00	123	31	100	1,2	16,33	-0,39	0,0	1008,51	-0,80	-0,39	15,91	3,34	3,3	0,00	0,0
2014-03-01 04:30	108	31	100	2,6	16,33	-0,59	0,0	1007,51	-1,00	-2,43	15,91	3,14	4,1	0,00	0,0
2014-03-01 05:00	111	31	100	0,0	16,33	-0,79	0,0	1007,51	-1,20	-0,79	15,91	2,94	4,1	0,00	0,0
2014-03-01 05:30	112	31	100	3,5	16,43	-0,89	0,0	1007,51	-1,30	-5,26	16,01	2,84	3,7	0,00	0,0
2014-03-01 06:00	117	31	100	2,8	16,53	-1,09	0,0	1007,51	-1,50	-4,22	16,11	2,64	4,1	0,00	0,0
2014-03-01 06:30	113	31	100	3,3	16,63	-1,29	0,0	1007,51	-1,70	-5,71	16,22	2,44	4,3	0,00	0,0
2014-03-01 07:00	107	31	100	1,2	16,83	-1,39	0,0	1007,51	-1,80	-1,39	16,42	2,34	4,3	0,00	0,0
2014-03-01 07:30	112	31	100	2,2	17,13	-1,49	0,0	1007,51	-1,90	-1,49	16,72	2,24	4,5	0,00	0,0
2014-03-01 08:00	119	31	100	1,4	17,23	-1,39	0,0	1007,51	-1,80	-1,39	16,82	2,34	4,3	0,00	0,0
2014-03-01 08:30	115	31	100	1,6	17,33	-1,39	0,0	1007,51	-1,80	-1,39	16,92	2,34	3,3	0,00	0,0
2014-03-01 09:00	81	31	100	0,0	17,33	-1,29	0,0	1007,51	-1,70	-1,29	16,92	2,44	3,9	0,00	0,0
2014-03-01 09:30	113	31	100	1,2	17,33	-1,29	0,0	1007,51	-1,70	-1,29	16,92	2,44	3,7	0,00	0,0
2014-03-01 10:00	110	31	100	1,4	17,33	-0,99	0,0	1007,51	-1,40	-0,99	16,92	2,74	3,7	0,00	0,0
2014-03-01 10:30	119	31	100	2,2	17,33	-0,79	0,0	1007,51	-1,20	-0,79	16,92	2,94	3,5	0,00	0,0
2014-03-01 11:00	121	31	100	1,2	17,33	-0,69	0,0	1007,51	-1,10	-0,69	16,92	3,04	3,7	0,00	0,0
2014-03-01 11:30	109	31	100	0,0	17,33	-0,39	0,0	1007,51	-0,80	-0,39	16,92	3,34	3,3	0,00	0,0
2014-03-01 12:00	114	31	98	0,0	17,33	-0,09	0,0	1007,51	-0,79	-0,09	16,92	3,47	4,1	0,00	0,0
2014-03-01 12:30	114	31	98	1,8	17,33	0,31	0,0	1007,51	-0,39	0,31	16,92	3,87	3,5	0,00	0,0
2014-03-01 13:00	96	31	96	2,2	17,33	0,31	0,0	1007,51	-0,68	0,31	16,92	3,70	5,2	0,00	0,0
2014-03-01 13:30	124	31	97	2,6	17,33	0,31	0,0	1007,51	-0,54	-1,48	16,92	3,79	4,3	0,00	0,0
2014-03-01 14:00	136	31	97	1,4	17,33	0,31	0,0	1006,51	-0,54	0,31	16,92	3,79	4,3	0,00	0,0
2014-03-01 14:30	114	31	99	2,0	17,33	0,21	0,0	1006,51	-0,35	0,21	16,92	3,86	4,7	0,00	0,0
2014-03-01 15:00	118	31	99	1,2	17,33	0,21	0,0	1006,51	-0,35	0,21	16,92	3,86	4,1	0,00	0,0
2014-03-01 15:30	111	31	100	0,0	17,33	0,21	0,0	1006,51	-0,21	0,21	16,92	3,94	3,7	0,00	0,0
2014-03-01 16:00	108	31	100	1,4	17,33	0,21	0,0	1006,51	-0,21	0,21	16,92	3,94	3,5	0,00	0,0
2014-03-01 16:30	92	31	100	0,0	17,33	0,11	0,0	1006,51	-0,31	0,11	16,92	3,84	4,5	0,00	0,0
2014-03-01 17:00	102	31	100	0,0	17,23	0,11	0,0	1006,51	-0,31	0,11	16,82	3,84	3,7	0,00	0,0
2014-03-01 17:30	93	31	100	1,6	17,23	-0,09	0,0	1006,51	-0,51	-0,09	16,82	3,64	3,7	0,00	0,0
2014-03-01 18:00	168	31	100	2,0	17,23	-0,19	0,0	1006,51	-0,60	-0,19	16,82	3,54	5,2	0,00	0,0
2014-03-01 18:30	161	31	100	2,8	17,13	-0,19	0,0	1006,51	-0,60	-3,24	16,72	3,54	4,1	0,00	0,0
2014-03-01 19:00	117	31	100	1,2	17,13	-0,19	0,0	1006,51	-0,60	-0,19	16,72	3,54	4,7	0,00	0,0
2014-03-01 19:30	104	31	100	1,6	17,13	-0,19	0,0	1006,51	-0,60	-0,19	16,72	3,54	5,0	0,00	0,0
2014-03-01 20:00	129	31	100	1,6	17,13	-0,19	0,0	1006,51	-0,60	-0,19	16,72	3,54	6,2	0,00	0,0
2014-03-01 20:30	159	31	100	3,3	17,13	-0,19	0,0	1006,51	-0,60	-4,47	16,72	3,54	5,2	0,00	0,0
2014-03-01 21:00	104	31	100	2,2	17,13	-0,29	0,0	1006,51	-0,70	-0,29	16,72	3,44	6,6	0,00	0,0
2014-03-01 21:30	126	31	100	1,6	17,03	-0,29	0,0	1006,51	-0,70	-0,29	16,62	3,44	6,8	0,00	0,0
2014-03-01 22:00	100	31	100	2,0	16,93	-0,39	0,0	1006,51	-0,80	-0,39	16,52	3,34	6,0	0,00	0,0
2014-03-01 22:30	137	31	100	1,6	16,93	-0,39	0,0	1006,51	-0,80	-0,39	16,52	3,34	4,3	0,00	0,0
2014-03-01 23:00	145	31	100	3,7	16,83	-0,39	0,0	1006,51	-0,80	-5,94	16,42	3,34	5,0	0,00	0,0
2014-03-01 23:30	144	31	100	3,3	16,73	-0,49	0,0	1006,51	-0,90	-4,81	16,32	3,24	5,4	0,00	0,0
2014-03-02 00:00	139	31	100	2,6	16,73	-0,59	0,0	1006,51	-1,00	-2,43	16,32	3,14	5,6	0,00	0,0
2014-03-02 00:30	122	31	100	3,0	16,73	-0,69	0,0	1006,51	-1,10	-3,78	16,32	3,04	4,7	0,00	0,0

Datum	Vindrikt °	Fukt inne Rh%	Fukt ute Rh%	Vindhast m/s	Temp in °C	Temp ute °C	Nb. Mån mm	Tryck Mbar	Daggp °C	Kyleffekt °C	Vix inne °C	Vix ute °C	Vindby m/s	Korr lufttryck	Nederb./dygn mm
2014-03-02 01:00	134	31	100	4,1	16,73	-0,89	0,0	1006,51	-1,30	-7,78	16,32	2,84	5,8	0,00	0,0
2014-03-02 01:30	105	31	100	2,0	16,73	-0,99	0,0	1006,51	-1,40	-0,99	16,32	2,74	5,8	0,00	0,0
2014-03-02 02:00	131	31	100	1,8	16,63	-0,99	0,0	1006,51	-1,40	-0,99	16,22	2,74	3,5	0,00	0,0
2014-03-02 02:30	121	31	100	2,6	16,63	-1,29	0,0	1006,51	-1,70	-3,16	16,22	2,44	4,9	0,00	0,0
2014-03-02 03:00	130	31	100	1,8	16,63	-1,49	0,0	1005,51	-1,90	-1,49	16,22	2,24	5,2	0,00	0,0
2014-03-02 03:30	103	31	100	2,0	16,63	-1,59	0,0	1005,51	-2,00	-1,59	16,22	2,14	4,9	0,00	0,0
2014-03-02 04:00	116	31	100	1,8	16,53	-1,59	0,0	1005,51	-2,00	-1,59	16,11	2,14	5,0	0,00	0,0
2014-03-02 04:30	129	31	100	2,0	16,53	-1,59	0,0	1005,51	-2,00	-1,59	16,11	2,14	4,1	0,00	0,0
2014-03-02 05:00	107	31	100	2,8	16,63	-1,69	0,0	1005,51	-2,10	-4,88	16,22	2,04	5,4	0,00	0,0
2014-03-02 05:30	109	31	100	3,1	16,63	-1,79	0,0	1005,51	-2,20	-4,99	16,22	1,94	5,4	0,00	0,0
2014-03-02 06:00	117	31	100	1,8	16,63	-1,99	0,0	1005,51	-2,40	-1,99	16,22	1,74	4,3	0,00	0,0
2014-03-02 06:30	114	31	100	1,8	16,73	-2,19	0,0	1005,51	-2,60	-2,19	16,32	1,54	5,0	0,00	0,0
2014-03-02 07:00	117	32	100	2,6	17,03	-2,49	0,0	1005,51	-2,90	-4,43	16,65	1,24	4,7	0,00	0,0
2014-03-02 07:30	112	32	100	2,6	17,23	-2,59	0,0	1005,51	-3,00	-4,54	16,85	1,14	4,5	0,00	0,0
2014-03-02 08:00	95	32	100	2,4	17,43	-2,49	0,0	1004,51	-2,90	-4,43	17,05	1,24	4,3	0,00	0,0
2014-03-02 08:30	109	32	100	3,5	17,43	-2,29	0,0	1004,51	-2,70	-6,84	17,05	1,44	4,5	0,00	0,0
2014-03-02 09:00	113	32	100	1,8	17,53	-1,99	0,0	1004,51	-2,40	-1,99	17,15	1,74	4,9	0,00	0,0
2014-03-02 09:30	129	32	100	3,0	17,53	-1,79	0,0	1004,51	-2,20	-4,99	17,15	1,94	5,2	0,00	0,0
2014-03-02 10:00	134	32	100	3,0	17,53	-1,59	0,0	1004,51	-2,00	-4,77	17,15	2,14	5,6	0,00	0,0
2014-03-02 10:30	159	32	99	2,6	17,53	-1,19	0,0	1004,51	-1,74	-3,06	17,15	2,46	5,4	0,00	0,0
2014-03-02 11:00	149	32	97	3,0	17,53	-0,99	0,0	1004,51	-1,83	-4,11	17,15	2,48	5,8	0,00	0,0
2014-03-02 11:30	138	32	97	2,2	17,43	-0,69	0,0	1004,51	-1,53	-0,69	17,05	2,78	5,6	0,00	0,0
2014-03-02 12:00	124	32	96	3,1	17,43	-0,69	0,0	1004,51	-1,68	-3,78	17,05	2,70	5,6	0,00	0,0
2014-03-02 12:30	150	31	96	4,5	17,43	-0,79	0,0	1004,51	-1,78	-8,85	17,02	2,60	6,6	0,00	0,0
2014-03-02 13:00	156	31	98	3,0	17,33	-0,89	0,0	1004,51	-1,59	-4,00	16,92	2,67	6,4	0,00	0,0
2014-03-02 13:30	114	31	100	2,2	17,33	-0,89	0,0	1004,51	-1,30	-0,89	16,92	2,84	5,0	0,00	0,0
2014-03-02 14:00	140	31	99	2,8	17,23	-0,59	0,0	1004,51	-1,15	-3,67	16,82	3,06	4,1	0,00	0,0
2014-03-02 14:30	132	31	99	4,5	17,23	-0,79	0,0	1004,51	-1,34	-8,85	16,82	2,86	5,6	0,00	0,0
2014-03-02 15:00	162	31	99	3,7	17,23	-0,89	0,0	1004,51	-1,44	-6,52	16,82	2,76	5,4	0,00	0,0
2014-03-02 15:30	168	31	98	2,2	17,23	-0,89	0,0	1003,51	-1,59	-0,89	16,82	2,67	6,4	0,00	0,0
2014-03-02 16:00	142	31	99	4,7	17,23	-1,09	0,0	1003,51	-1,64	-9,22	16,82	2,56	5,6	0,00	0,0
2014-03-02 16:30	126	31	99	3,9	17,23	-1,39	0,0	1003,51	-1,94	-7,10	16,82	2,26	6,2	0,00	0,0
2014-03-02 17:00	105	31	99	1,6	17,23	-1,49	0,0	1003,51	-2,04	-1,49	16,82	2,16	5,6	0,00	0,0
2014-03-02 17:30	114	31	99	0,0	17,23	-1,49	0,0	1003,51	-2,04	-1,49	16,82	2,16	2,4	0,00	0,0
2014-03-02 18:00	109	31	100	2,4	17,23	-1,59	0,0	1003,51	-2,00	-3,48	16,82	2,14	3,5	0,00	0,0
2014-03-02 18:30	107	31	100	3,0	17,33	-1,69	0,0	1003,51	-2,10	-4,88	16,92	2,04	4,7	0,00	0,0
2014-03-02 19:00	117	31	100	1,8	17,33	-1,69	0,0	1002,51	-2,10	-1,69	16,92	2,04	4,5	0,00	0,0
2014-03-02 19:30	123	31	100	1,4	17,43	-1,79	0,0	1002,51	-2,20	-1,79	17,02	1,94	4,3	0,00	0,0
2014-03-02 20:00	121	31	100	1,6	17,43	-1,89	0,0	1002,51	-2,30	-1,89	17,02	1,84	3,7	0,00	0,0
2014-03-02 20:30	104	31	100	3,1	17,43	-1,89	0,0	1002,51	-2,30	-5,09	17,02	1,84	4,5	0,00	0,0
2014-03-02 21:00	110	31	100	0,0	17,43	-1,89	0,0	1002,51	-2,30	-1,89	17,02	1,84	4,7	0,00	0,0
2014-03-02 21:30	91	31	100	4,1	17,33	-1,89	0,0	1002,51	-2,30	-8,98	16,92	1,84	4,7	0,00	0,0
2014-03-02 22:00	128	31	100	3,3	17,23	-1,79	0,0	1002,51	-2,20	-6,28	16,82	1,94	6,0	0,00	0,0
2014-03-02 22:30	105	31	100	2,0	17,13	-1,79	0,0	1001,51	-2,20	-1,79	16,72	1,94	4,5	0,00	0,0
2014-03-02 23:00	111	31	100	0,0	17,03	-1,99	0,0	1001,51	-2,40	-1,99	16,62	1,74	4,7	0,00	0,0
2014-03-02 23:30	116	31	100	0,0	17,03	-2,19	0,0	1001,51	-2,60	-2,19	16,62	1,54	4,1	0,00	0,0
2014-03-03 00:00	104	31	100	2,2	16,93	-2,39	0,0	1001,51	-2,80	-2,39	16,52	1,34	4,1	0,00	0,0
2014-03-03 00:30	91	31	100	0,0	16,83	-2,59	0,0	1001,51	-3,00	-2,59	16,42	1,14	3,9	0,00	0,0
2014-03-03 01:00	114	31	100	1,4	16,83	-2,59	0,0	1001,51	-3,00	-2,59	16,42	1,14	3,9	0,00	0,0
2014-03-03 01:30	101	31	100	1,2	16,83	-2,69	0,0	1001,51	-3,10	-2,69	16,42	1,04	3,0	0,00	0,0

Datum	Vindrikt °	Fukt inne Rh%	Fukt ute Rh%	Vindhast m/s	Temp in °C	Temp ute °C	Nb. Mån mm	Tryck Mbar	Dagggp °C	Kyleffekt °C	Vix inne °C	Vix ute °C	Vindby m/s	Korr lufttryck	Nederb./dygn mm
2014-03-03 02:00	78	31	100	0,0	16,83	-2,69	0,0	1001,51	-3,10	-2,69	16,42	1,04	3,1	0,00	0,0
2014-03-03 02:30	93	31	100	0,0	16,93	-2,69	0,0	1001,51	-3,10	-2,69	16,52	1,04	2,4	0,00	0,0
2014-03-03 03:00	118	31	100	2,2	16,93	-2,79	0,0	1001,51	-3,20	-2,79	16,52	0,94	3,0	0,00	0,0
2014-03-03 03:30	110	31	100	0,0	17,03	-2,79	0,0	1001,51	-3,20	-2,79	16,62	0,94	3,3	0,00	0,0
2014-03-03 04:00	108	31	100	0,0	17,03	-2,79	0,0	1001,51	-3,20	-2,79	16,62	0,94	3,1	0,00	0,0
2014-03-03 04:30	112	31	100	0,0	17,03	-2,89	0,0	1001,51	-3,30	-2,89	16,62	0,84	3,0	0,00	0,0
2014-03-03 05:00	112	31	100	0,0	17,03	-2,89	0,0	1001,51	-3,30	-2,89	16,62	0,84	3,3	0,00	0,0
2014-03-03 05:30	99	31	100	0,0	17,03	-2,89	0,0	1001,51	-3,30	-2,89	16,62	0,84	3,5	0,00	0,0
2014-03-03 06:00	115	31	100	2,6	17,03	-2,89	0,0	1001,51	-3,30	-4,85	16,62	0,84	3,5	0,00	0,0
2014-03-03 06:30	118	31	100	2,0	17,03	-3,09	0,0	1000,51	-3,50	-3,09	16,62	0,64	4,1	0,00	0,0
2014-03-03 07:00	86	32	100	1,2	17,23	-3,19	0,0	1000,51	-3,60	-3,19	16,85	0,54	4,1	0,00	0,0
2014-03-03 07:30	95	32	100	1,2	17,43	-3,19	0,0	1001,51	-3,60	-3,19	17,05	0,54	3,3	0,00	0,0
2014-03-03 08:00	90	31	100	2,2	17,53	-2,99	0,0	1001,51	-3,40	-2,99	17,12	0,74	3,5	0,00	0,0
2014-03-03 08:30	183	31	100	1,8	17,63	-2,69	0,0	1001,51	-3,10	-2,69	17,22	1,04	4,1	0,00	0,0
2014-03-03 09:00	137	31	100	3,1	17,63	-2,59	0,0	1001,51	-3,00	-5,86	17,22	1,14	6,2	0,00	0,0
2014-03-03 09:30	120	31	100	2,6	17,63	-2,39	0,0	1001,51	-2,80	-4,33	17,22	1,34	5,6	0,00	0,0
2014-03-03 10:00	159	31	100	3,5	17,63	-2,19	0,0	1001,51	-2,60	-6,73	17,22	1,54	5,6	0,00	0,0
2014-03-03 10:30	143	31	100	2,2	17,63	-1,89	0,0	1001,51	-2,30	-1,89	17,22	1,84	6,0	0,00	0,0
2014-03-03 11:00	141	31	99	3,0	17,53	-1,99	0,0	1002,51	-2,54	-5,20	17,12	1,66	5,8	0,00	0,0
2014-03-03 11:30	107	31	99	2,2	17,53	-1,69	0,0	1002,51	-2,24	-1,69	17,12	1,96	4,9	0,00	0,0
2014-03-03 12:00	131	31	97	2,0	17,53	-1,39	0,0	1002,51	-2,23	-1,39	17,12	2,08	3,7	0,00	0,0
2014-03-03 12:30	124	31	95	3,7	17,53	-1,29	0,0	1002,51	-2,42	-6,99	17,12	2,02	4,5	0,00	0,0
2014-03-03 13:00	123	31	94	1,6	17,53	-0,89	0,0	1002,51	-2,17	-0,89	17,12	2,33	4,1	0,00	0,0
2014-03-03 13:30	104	31	91	2,4	17,53	-0,39	0,0	1002,51	-2,13	-2,21	17,12	2,59	4,7	0,00	0,0
2014-03-03 14:00	106	31	90	1,8	17,63	-0,19	0,0	1002,51	-2,09	-0,19	17,22	2,71	3,1	0,00	0,0
2014-03-03 14:30	116	31	90	1,2	17,63	-0,09	0,0	1002,51	-1,99	-0,09	17,22	2,81	3,0	0,00	0,0
2014-03-03 15:00	94	31	89	0,0	17,63	0,31	0,0	1003,51	-1,75	0,31	17,22	3,13	2,6	0,00	0,0
2014-03-03 15:30	100	31	90	1,8	17,53	0,11	0,0	1003,51	-1,79	0,11	17,12	3,01	3,0	0,00	0,0
2014-03-03 16:00	106	31	92	2,0	17,53	-0,19	0,0	1003,51	-1,78	-0,19	17,12	2,87	2,8	0,00	0,0
2014-03-03 16:30	95	31	94	0,0	17,53	-0,69	0,0	1003,51	-1,97	-0,69	17,12	2,53	2,4	0,00	0,0
2014-03-03 17:00	98	31	97	1,2	17,43	-0,89	0,0	1003,51	-1,73	-0,89	17,02	2,58	3,1	0,00	0,0
2014-03-03 17:30	107	31	98	1,2	17,43	-0,99	0,0	1003,51	-1,69	-0,99	17,02	2,57	4,1	0,00	0,0
2014-03-03 18:00	122	31	99	1,2	17,43	-1,19	0,0	1003,51	-1,74	-1,19	17,02	2,46	3,1	0,00	0,0
2014-03-03 18:30	113	31	100	0,0	17,43	-1,49	0,0	1003,51	-1,90	-1,49	17,02	2,24	3,5	0,00	0,0
2014-03-03 19:00	106	31	100	0,0	17,43	-1,69	0,0	1004,51	-2,10	-1,69	17,02	2,04	2,6	0,00	0,0
2014-03-03 19:30	92	31	100	0,0	17,33	-2,09	0,0	1004,51	-2,50	-2,09	16,92	1,64	1,6	0,00	0,0
2014-03-03 20:00	115	31	100	1,6	17,33	-2,39	0,0	1004,51	-2,80	-2,39	16,92	1,34	2,2	0,00	0,0
2014-03-03 20:30	103	31	100	0,0	17,33	-2,79	0,0	1004,51	-3,20	-2,79	16,92	0,94	2,8	0,00	0,0
2014-03-03 21:00	88	31	100	0,0	17,33	-3,09	0,0	1004,51	-3,50	-3,09	16,92	0,64	2,0	0,00	0,0
2014-03-03 21:30	101	31	100	0,0	17,23	-3,39	0,0	1004,51	-3,80	-3,39	16,82	0,34	2,2	0,00	0,0
2014-03-03 22:00	92	31	100	1,2	17,13	-3,29	0,0	1005,51	-3,70	-3,29	16,72	0,44	1,6	0,00	0,0
2014-03-03 22:30	115	31	100	0,0	17,03	-3,69	0,0	1005,51	-4,10	-3,69	16,62	0,04	2,0	0,00	0,0
2014-03-03 23:00	110	31	100	1,4	16,93	-3,89	0,0	1005,51	-4,30	-3,89	16,52	-0,16	2,2	0,00	0,0
2014-03-03 23:30	122	31	100	0,0	16,83	-3,69	0,0	1005,51	-4,10	-3,69	16,42	0,04	2,0	0,00	0,0
2014-03-04 00:00	109	31	100	0,0	16,83	-3,69	0,0	1005,51	-4,10	-3,69	16,42	0,04	2,2	0,00	0,0
2014-03-04 00:30	88	31	100	0,0	16,73	-3,69	0,0	1005,51	-4,10	-3,69	16,32	0,04	1,8	0,00	0,0
2014-03-04 01:00	96	31	100	0,0	16,63	-3,59	0,0	1005,51	-4,00	-3,59	16,22	0,14	1,2	0,00	0,0
2014-03-04 01:30	91	31	100	0,0	16,63	-3,69	0,0	1005,51	-4,10	-3,69	16,22	0,04	1,4	0,00	0,0
2014-03-04 02:00	93	31	100	0,0	16,53	-3,69	0,0	1005,51	-4,10	-3,69	16,11	0,04	1,2	0,00	0,0
2014-03-04 02:30	109	31	100	0,0	16,63	-3,49	0,0	1005,51	-3,90	-3,49	16,22	0,24	2,2	0,00	0,0

Datum	Vindrikt °	Fukt inne Rh%	Fukt ute Rh%	Vindhast m/s	Temp in °C	Temp ute °C	Nb. Mån mm	Tryck Mbar	Daggp °C	Kyleffekt °C	Vix inne °C	Vix ute °C	Vindby m/s	Korr lufttryck	Nederb./dygn mm
2014-03-04 03:00	95	31	100	2,0	16,63	-2,79	0,0	1005,51	-3,20	-2,79	16,22	0,94	2,8	0,00	0,0
2014-03-04 03:30	88	31	100	0,0	16,73	-2,29	0,0	1005,51	-2,70	-2,29	16,32	1,44	3,1	0,00	0,0
2014-03-04 04:00	90	31	100	0,0	16,73	-2,39	0,0	1006,51	-2,80	-2,39	16,32	1,34	2,8	0,00	0,0
2014-03-04 04:30	153	31	100	3,5	16,83	-2,19	0,0	1006,51	-2,60	-6,73	16,42	1,54	4,3	0,00	0,0
2014-03-04 05:00	130	31	100	4,7	16,83	-1,89	0,0	1006,51	-2,30	-10,21	16,42	1,84	6,2	0,00	0,0
2014-03-04 05:30	128	31	100	1,8	16,83	-1,79	0,0	1006,51	-2,20	-1,79	16,42	1,94	5,6	0,00	0,0
2014-03-04 06:00	132	31	100	3,5	16,83	-1,99	0,0	1006,51	-2,40	-6,50	16,42	1,74	5,6	0,00	0,0
2014-03-04 06:30	130	31	100	3,1	16,83	-1,89	0,0	1006,51	-2,30	-5,09	16,42	1,84	5,0	0,00	0,0
2014-03-04 07:00	97	31	100	1,4	17,03	-1,79	0,0	1006,51	-2,20	-1,79	16,62	1,94	5,6	0,00	0,0
2014-03-04 07:30	166	31	100	1,2	17,33	-1,69	0,0	1006,51	-2,10	-1,69	16,92	2,04	3,9	0,00	0,0
2014-03-04 08:00	111	31	100	2,8	17,43	-1,49	0,0	1006,51	-1,90	-4,66	17,02	2,24	4,9	0,00	0,0
2014-03-04 08:30	146	31	100	1,4	17,53	-0,89	0,0	1007,51	-1,30	-0,89	17,12	2,84	4,7	0,00	0,0
2014-03-04 09:00	144	31	100	1,8	17,53	-0,39	0,0	1007,51	-0,80	-0,39	17,12	3,34	5,6	0,00	0,0
2014-03-04 09:30	143	31	100	4,9	17,53	-0,29	0,0	1007,51	-0,70	-8,23	17,12	3,44	7,5	0,00	0,0
2014-03-04 10:00	150	31	100	5,0	17,43	-0,29	0,0	1007,51	-0,70	-8,90	17,02	3,44	7,9	0,00	0,0
2014-03-04 10:30	136	31	100	3,5	17,33	-0,29	0,0	1007,51	-0,70	-4,58	16,92	3,44	8,7	0,00	0,0
2014-03-04 11:00	155	31	100	5,0	17,33	-0,09	0,0	1007,51	-0,51	-8,64	16,92	3,64	7,1	0,00	0,0
2014-03-04 11:30	145	31	98	5,8	17,33	0,01	0,0	1008,51	-0,69	-9,18	16,92	3,57	8,7	0,00	0,0
2014-03-04 12:00	119	31	93	5,6	17,33	0,31	0,0	1008,51	-1,13	-8,79	16,92	3,45	8,1	0,00	0,0
2014-03-04 12:30	115	31	90	2,8	17,33	0,61	0,0	1008,51	-1,30	-2,36	16,92	3,51	8,7	0,00	0,0
2014-03-04 13:00	176	31	86	4,9	17,33	0,92	0,0	1008,51	-1,64	-6,74	16,92	3,49	8,1	0,00	0,0
2014-03-04 13:30	123	31	84	3,9	17,33	0,92	0,0	1008,51	-1,98	-4,42	16,92	3,34	7,3	0,00	0,0
2014-03-04 14:00	123	31	79	0,0	17,33	1,52	0,0	1008,51	-2,25	1,52	16,92	3,57	7,3	0,00	0,0
2014-03-04 14:30	124	31	81	2,8	17,33	1,32	0,0	1007,51	-2,10	-1,60	16,92	3,52	7,7	0,00	0,0
2014-03-04 15:00	143	31	82	1,8	17,33	0,61	0,0	1007,51	-2,61	0,61	16,92	2,89	5,8	0,00	0,0
2014-03-04 15:30	160	31	81	4,3	17,33	0,82	0,0	1007,51	-2,58	-5,73	16,92	3,02	6,6	0,00	0,0
2014-03-04 16:00	133	31	82	1,8	17,33	0,51	0,0	1007,51	-2,70	0,51	16,92	2,79	5,8	0,00	0,0
2014-03-04 16:30	138	31	88	3,9	17,33	0,21	0,0	1008,51	-2,01	-5,24	16,92	2,95	6,4	0,00	0,0
2014-03-04 17:00	77	31	91	4,3	17,23	0,01	0,0	1008,51	-1,73	-6,69	16,82	2,99	6,6	0,00	0,0
2014-03-04 17:30	150	31	94	2,8	17,23	-0,39	0,0	1008,51	-1,67	-3,46	16,82	2,83	5,6	0,00	0,0
2014-03-04 18:00	147	31	97	4,7	17,23	-0,59	0,0	1008,51	-1,43	-8,60	16,82	2,88	6,8	0,00	0,0
2014-03-04 18:30	151	31	99	3,0	17,13	-0,69	0,0	1008,51	-1,24	-3,78	16,72	2,96	6,8	0,00	0,0
2014-03-04 19:00	147	31	100	5,4	17,13	-0,59	0,0	1008,51	-1,00	-9,95	16,72	3,14	7,5	0,00	0,0
2014-03-04 19:30	112	31	100	2,4	17,13	-0,59	0,0	1009,51	-1,00	-2,43	16,72	3,14	6,0	0,00	0,0
2014-03-04 20:00	149	31	100	4,1	17,23	-0,29	0,0	1009,51	-0,70	-7,06	16,82	3,44	6,4	0,00	0,0
2014-03-04 20:30	105	31	100	2,0	17,23	0,01	0,0	1009,51	-0,41	0,01	16,82	3,74	6,8	0,00	0,0
2014-03-04 21:00	143	31	100	4,9	17,23	-0,19	0,0	1009,51	-0,60	-8,10	16,82	3,54	6,9	0,00	0,0
2014-03-04 21:30	150	31	100	4,9	17,13	-0,19	0,0	1009,51	-0,60	-8,10	16,72	3,54	6,9	0,00	0,0
2014-03-04 22:00	135	31	100	4,3	17,03	-0,09	0,0	1010,51	-0,51	-6,82	16,62	3,64	6,0	0,00	0,0
2014-03-04 22:30	139	31	100	4,5	16,93	-0,29	0,0	1010,51	-0,70	-8,23	16,52	3,44	5,8	0,00	0,0
2014-03-04 23:00	131	31	100	4,3	16,73	0,01	0,0	1010,51	-0,41	-6,69	16,32	3,74	7,3	0,00	0,0
2014-03-04 23:30	107	31	100	2,8	16,63	-0,29	0,0	1010,51	-0,70	-3,35	16,22	3,44	6,0	0,00	0,0
2014-03-05 00:00	134	31	100	5,8	16,53	-0,19	0,0	1010,51	-0,60	-9,43	16,11	3,54	9,0	0,00	0,0
2014-03-05 00:30	153	31	100	3,9	16,43	0,01	0,0	1010,51	-0,41	-5,47	16,01	3,74	7,3	0,00	0,0
2014-03-05 01:00	112	31	100	1,8	16,33	0,11	0,0	1010,51	-0,31	0,11	15,91	3,84	7,5	0,00	0,0
2014-03-05 01:30	151	31	100	3,0	16,33	-0,29	0,0	1010,51	-0,70	-3,35	15,91	3,44	4,3	0,00	0,0
2014-03-05 02:00	115	31	100	0,0	16,33	-0,39	0,0	1011,51	-0,80	-0,39	15,91	3,34	4,3	0,00	0,0
2014-03-05 02:30	143	31	100	3,1	16,43	-0,59	0,0	1010,51	-1,00	-3,67	16,01	3,14	4,7	0,00	0,0
2014-03-05 03:00	140	31	100	3,1	16,43	-0,69	0,0	1010,51	-1,10	-3,78	16,01	3,04	6,0	0,00	0,0
2014-03-05 03:30	120	31	100	1,2	16,53	-0,99	0,0	1010,51	-1,40	-0,99	16,11	2,74	5,4	0,00	0,0

Datum	Vindrikt °	Fukt inne Rh%	Fukt ute Rh%	Vindhast m/s	Temp in °C	Temp ute °C	Nb. Mån mm	Tryck Mbar	Daggp °C	Kyleffekt °C	Vix inne °C	Vix ute °C	Vindby m/s	Korr lufttryck	Nederb./dygn mm
2014-03-05 04:00	137	31	100	1,4	16,53	-1,19	0,0	1011,51	-1,60	-1,19	16,11	2,54	4,3	0,00	0,0
2014-03-05 04:30	89	31	100	0,0	16,63	-1,19	0,0	1011,51	-1,60	-1,19	16,22	2,54	3,7	0,00	0,0
2014-03-05 05:00	111	31	100	1,4	16,63	-1,39	0,0	1011,51	-1,80	-1,39	16,22	2,34	2,6	0,00	0,0
2014-03-05 05:30	100	31	100	0,0	16,63	-1,69	0,0	1011,51	-2,10	-1,69	16,22	2,04	2,4	0,00	0,0
2014-03-05 06:00	145	31	100	3,1	16,63	-1,99	0,0	1011,51	-2,40	-5,20	16,22	1,74	3,5	0,00	0,0
2014-03-05 06:30	109	31	100	1,6	16,73	-1,39	0,0	1011,51	-1,80	-1,39	16,32	2,34	5,0	0,00	0,0
2014-03-05 07:00	95	31	100	2,8	16,93	-0,79	0,0	1011,51	-1,20	-3,89	16,52	2,94	5,8	0,00	0,0
2014-03-05 07:30	141	31	100	4,7	17,13	-0,39	0,0	1011,51	-0,80	-8,35	16,72	3,34	6,6	0,00	0,0
2014-03-05 08:00	148	31	100	5,0	17,23	0,31	0,0	1011,51	-0,11	-8,14	16,82	4,04	7,7	0,00	0,0
2014-03-05 08:30	150	31	100	6,6	17,23	0,72	0,0	1011,51	0,29	-9,58	16,82	4,44	8,9	0,00	0,0
2014-03-05 09:00	135	31	100	4,3	17,23	1,12	0,0	1012,51	0,69	-5,37	16,82	4,85	8,5	0,00	0,0
2014-03-05 09:30	120	31	100	3,1	17,23	1,42	0,0	1012,51	0,99	-1,49	16,82	5,15	6,8	0,00	0,0
2014-03-05 10:00	154	31	98	3,5	17,23	1,62	0,0	1012,51	0,90	-2,44	16,82	5,17	6,8	0,00	0,0
2014-03-05 10:30	144	31	95	3,1	17,23	1,72	0,0	1012,51	0,56	-1,16	16,82	5,02	6,8	0,00	0,0
2014-03-05 11:00	126	31	94	5,2	17,23	1,72	0,0	1012,51	0,41	-6,38	16,82	4,93	6,6	0,00	0,0
2014-03-05 11:30	103	31	95	1,6	17,13	1,72	0,0	1012,51	0,56	1,72	16,72	5,02	5,6	0,00	0,0
2014-03-05 12:00	117	31	94	2,8	17,23	1,82	0,0	1012,51	0,50	-1,05	16,82	5,03	5,6	0,00	0,0
2014-03-05 12:30	132	31	92	2,0	17,13	2,02	0,0	1011,51	0,39	2,02	16,72	5,07	7,9	0,00	0,0
2014-03-05 13:00	135	31	91	4,1	17,23	2,12	0,0	1012,51	0,34	-4,17	16,82	5,09	5,8	0,00	0,0
2014-03-05 13:30	104	31	89	4,7	17,23	2,32	0,0	1012,51	0,22	-5,01	16,82	5,13	6,6	0,00	0,0
2014-03-05 14:00	168	31	89	2,2	17,13	2,42	0,6	1012,51	0,32	2,42	16,72	5,23	8,1	0,60	0,6
2014-03-05 14:30	167	31	87	3,1	17,13	2,52	1,8	1012,51	0,09	-0,29	16,72	5,17	6,8	1,80	1,8
2014-03-05 15:00	145	31	85	8,3	17,03	2,62	2,4	1012,51	-0,15	-9,37	16,62	5,12	8,3	1,80	2,4
2014-03-05 15:30	143	31	84	3,9	17,03	2,62	3,0	1012,51	-0,31	-2,44	16,62	5,04	9,2	1,20	3,0
2014-03-05 16:00	170	31	84	3,3	17,03	2,52	4,8	1013,51	-0,41	-1,42	16,62	4,94	7,1	2,40	4,8
2014-03-05 16:30	173	31	84	4,1	17,03	2,22	4,8	1013,51	-0,71	-4,05	16,62	4,64	8,1	1,80	4,8
2014-03-05 17:00	115	31	85	3,0	17,13	1,92	4,8	1013,51	-0,83	-0,94	16,72	4,42	5,8	0,00	4,8
2014-03-05 17:30	106	31	87	1,2	17,03	1,32	4,8	1013,51	-1,09	1,32	16,62	3,97	5,6	0,00	4,8
2014-03-05 18:00	136	31	90	5,4	17,03	0,82	6,0	1013,51	-1,10	-8,15	16,62	3,71	5,8	1,20	6,0
2014-03-05 18:30	154	31	91	3,3	17,03	0,61	6,0	1013,51	-1,14	-3,57	16,62	3,59	6,6	1,20	6,0
2014-03-05 19:00	129	31	93	4,9	16,93	0,31	6,0	1013,51	-1,13	-7,48	16,52	3,45	6,4	0,00	6,0
2014-03-05 19:30	114	31	93	3,5	16,93	0,01	6,0	1013,51	-1,43	-4,24	16,52	3,15	5,4	0,00	6,0
2014-03-05 20:00	97	31	95	2,8	16,93	-0,19	6,0	1013,51	-1,33	-3,24	16,52	3,12	5,6	0,00	6,0
2014-03-05 20:30	117	31	97	2,8	16,93	-0,79	6,0	1013,51	-1,63	-3,89	16,52	2,68	5,2	0,00	6,0
2014-03-05 21:00	152	31	98	4,7	16,93	-0,39	6,0	1012,51	-1,09	-8,35	16,52	3,17	7,3	0,00	6,0
2014-03-05 21:30	166	31	96	5,2	16,83	-0,09	6,0	1012,51	-1,08	-8,64	16,42	3,30	8,5	0,00	6,0
2014-03-05 22:00	147	31	93	3,3	16,73	-0,19	6,0	1012,51	-1,63	-4,47	16,32	2,95	7,9	0,00	6,0
2014-03-05 22:30	158	31	94	5,0	16,63	-0,29	6,0	1012,51	-1,58	-8,90	16,22	2,93	5,8	0,00	6,0
2014-03-05 23:00	157	31	92	4,7	16,53	-0,09	6,0	1012,51	-1,68	-7,98	16,11	2,97	6,6	0,00	6,0
2014-03-05 23:30	160	31	90	5,2	16,43	0,11	6,0	1012,51	-1,79	-8,39	16,01	3,01	8,9	0,00	6,0
2014-03-06 00:00	116	31	88	4,3	16,33	0,31	6,0	1012,51	-1,91	-6,33	15,91	3,05	8,3	0,00	0,0
2014-03-06 00:30	153	31	86	4,7	16,23	0,41	6,0	1011,51	-2,13	-7,36	15,81	2,99	8,3	0,00	0,0
2014-03-06 01:00	120	31	87	4,5	16,13	0,31	6,0	1012,51	-2,07	-7,48	15,71	2,97	8,1	0,00	0,0
2014-03-06 01:30	131	31	87	3,0	16,13	0,11	6,0	1011,51	-2,27	-2,91	15,71	2,77	5,6	0,00	0,0
2014-03-06 02:00	127	31	86	2,6	16,13	0,11	6,0	1011,51	-2,43	-1,69	15,71	2,69	7,3	0,00	0,0
2014-03-06 02:30	152	31	83	4,3	16,23	0,31	6,0	1011,51	-2,73	-6,33	15,81	2,67	9,0	0,00	0,0
2014-03-06 03:00	160	31	83	3,0	16,23	0,21	6,0	1011,51	-2,83	-2,80	15,81	2,57	6,2	0,00	0,0
2014-03-06 03:30	158	31	83	3,5	16,33	0,31	6,0	1010,51	-2,73	-3,90	15,91	2,67	6,6	0,00	0,0
2014-03-06 04:00	97	31	84	0,0	16,33	0,11	6,0	1010,51	-2,76	0,11	15,91	2,54	4,9	0,00	0,0
2014-03-06 04:30	144	31	83	4,9	16,43	0,41	6,0	1010,51	-2,63	-7,36	16,01	2,77	7,7	0,00	0,0

Datum	Vindrikt °	Fukt inne Rh%	Fukt ute Rh%	Vindhast m/s	Temp in °C	Temp ute °C	Nb. Mån mm	Tryck Mbar	Daggp °C	Kyleffekt °C	Vix inne °C	Vix ute °C	Vindby m/s	Korr lufttryck	Nederb./dygn mm
2014-03-06 05:00	143	31	83	5,4	16,33	0,51	6,0	1009,51	-2,53	-8,54	15,91	2,87	6,9	0,00	0,0
2014-03-06 05:30	184	31	82	4,3	16,33	0,72	6,0	1009,51	-2,51	-5,85	15,91	2,99	7,5	0,00	0,0
2014-03-06 06:00	162	31	84	4,9	16,33	0,72	6,0	1009,51	-2,17	-6,99	15,91	3,14	7,3	0,00	0,0
2014-03-06 06:30	192	31	84	3,9	16,33	0,92	6,0	1009,51	-1,98	-4,42	15,91	3,34	7,3	0,00	0,0
2014-03-06 07:00	179	30	84	3,1	16,53	1,02	6,0	1009,51	-1,88	-1,93	16,08	3,44	8,3	0,00	0,0
2014-03-06 07:30	168	30	85	4,1	16,73	1,02	6,0	1009,51	-1,71	-5,49	16,28	3,52	7,1	0,00	0,0
2014-03-06 08:00	141	30	84	4,9	16,83	1,02	6,0	1008,51	-1,88	-6,62	16,38	3,44	6,9	0,00	0,0
2014-03-06 08:30	186	30	84	3,3	16,83	1,02	6,0	1008,51	-1,88	-3,11	16,38	3,44	6,8	0,00	0,0
2014-03-06 09:00	156	30	83	4,1	16,83	1,32	6,0	1008,51	-1,75	-5,13	16,38	3,67	6,9	0,00	0,0
2014-03-06 09:30	127	30	82	3,5	16,83	1,82	6,0	1008,51	-1,44	-2,21	16,38	4,09	6,9	0,00	0,0
2014-03-06 10:00	166	30	80	4,1	16,73	2,32	6,0	1008,51	-1,30	-3,93	16,28	4,45	6,2	0,00	0,0
2014-03-06 10:30	172	30	79	3,9	16,73	2,62	6,0	1008,51	-1,19	-2,44	16,28	4,67	6,9	0,00	0,0
2014-03-06 11:00	175	30	76	2,6	16,63	3,22	6,0	1008,51	-1,16	1,59	16,18	5,06	5,6	0,00	0,0
2014-03-06 11:30	155	30	73	4,9	16,63	3,62	6,6	1008,51	-1,34	-3,39	16,18	5,26	6,2	0,60	0,6
2014-03-06 12:00	173	30	70	2,8	16,63	4,22	6,6	1008,51	-1,36	1,57	16,18	5,66	6,2	0,60	0,6
2014-03-06 12:30	137	30	68	3,9	16,63	4,42	6,6	1008,51	-1,59	-0,33	16,18	5,73	6,4	0,00	0,6
2014-03-06 13:00	201	30	67	1,4	16,53	4,62	6,6	1008,51	-1,61	4,62	16,08	5,87	6,4	0,00	0,6
2014-03-06 13:30	98	31	67	2,0	16,53	4,62	6,6	1008,51	-1,61	4,62	16,11	5,87	6,6	0,00	0,6
2014-03-06 14:00	176	30	67	4,7	16,53	4,62	6,6	1008,51	-1,61	-2,16	16,08	5,87	5,4	0,00	0,6
2014-03-06 14:30	121	30	67	2,0	16,53	4,92	6,6	1007,51	-1,32	4,92	16,08	6,17	6,0	0,00	0,6
2014-03-06 15:00	156	30	66	3,7	16,53	4,82	7,2	1008,51	-1,63	0,13	16,08	6,01	5,8	0,60	1,2
2014-03-06 15:30	122	30	68	3,3	16,53	4,62	7,2	1008,51	-1,40	0,95	16,08	5,93	6,9	0,60	1,2
2014-03-06 16:00	113	30	70	3,3	16,53	4,42	7,2	1008,51	-1,17	0,73	16,08	5,86	7,3	0,00	1,2
2014-03-06 16:30	136	30	71	3,3	16,63	4,22	7,2	1008,51	-1,16	0,50	16,18	5,73	5,4	0,00	1,2
2014-03-06 17:00	153	31	73	0,0	16,63	3,72	7,2	1008,51	-1,25	3,72	16,22	5,36	4,3	0,00	1,2
2014-03-06 17:30	145	31	76	3,1	16,63	3,12	7,2	1008,51	-1,25	0,37	16,22	4,96	3,7	0,00	1,2
2014-03-06 18:00	153	31	78	2,0	16,63	2,92	7,2	1008,51	-1,08	2,92	16,22	4,90	3,7	0,00	1,2
2014-03-06 18:30	153	31	78	2,8	16,63	3,02	7,2	1008,51	-0,98	0,26	16,22	5,00	4,7	0,00	1,2
2014-03-06 19:00	184	31	78	1,2	16,63	3,02	7,2	1009,51	-0,98	3,02	16,22	5,00	3,9	0,00	1,2
2014-03-06 19:30	174	31	78	0,0	16,63	2,82	7,2	1009,51	-1,17	2,82	16,22	4,80	4,3	0,00	1,2
2014-03-06 20:00	144	31	80	1,4	16,63	2,72	7,2	1009,51	-0,91	2,72	16,22	4,85	3,3	0,00	1,2
2014-03-06 20:30	125	31	81	0,0	16,63	2,42	7,2	1009,51	-1,03	2,42	16,22	4,62	2,2	0,00	1,2
2014-03-06 21:00	100	31	81	0,0	16,63	2,32	7,2	1009,51	-1,12	2,32	16,22	4,52	1,8	0,00	1,2
2014-03-06 21:30	150	31	85	1,6	16,63	1,92	7,2	1009,51	-0,83	1,92	16,22	4,42	3,0	0,00	1,2
2014-03-06 22:00	106	31	84	0,0	16,63	1,92	7,2	1009,51	-1,00	1,92	16,22	4,34	3,0	0,00	1,2
2014-03-06 22:30	106	31	87	0,0	16,53	1,82	7,2	1009,51	-0,60	1,82	16,11	4,47	2,6	0,00	1,2
2014-03-06 23:00	103	31	88	0,0	16,53	1,92	7,2	1009,51	-0,34	1,92	16,11	4,65	1,8	0,00	1,2
2014-03-06 23:30	113	31	88	0,0	16,43	1,92	7,2	1009,51	-0,34	1,92	16,01	4,65	1,4	0,00	1,2
2014-03-07 00:00	100	31	88	0,0	16,43	1,82	7,2	1008,51	-0,44	1,82	16,01	4,55	1,4	0,00	0,0
2014-03-07 00:30	102	31	90	0,0	16,33	1,92	7,2	1008,51	-0,02	1,92	15,91	4,81	1,4	0,00	0,0
2014-03-07 01:00	90	31	90	0,0	16,33	1,92	7,2	1008,51	-0,02	1,92	15,91	4,81	1,2	0,00	0,0
2014-03-07 01:30	109	31	91	0,0	16,33	1,82	7,2	1008,51	0,04	1,82	15,91	4,79	1,6	0,00	0,0
2014-03-07 02:00	151	31	90	2,2	16,33	2,32	7,2	1008,51	0,38	2,32	15,91	5,21	4,7	0,00	0,0
2014-03-07 02:30	130	31	90	1,8	16,23	2,32	7,2	1008,51	0,38	2,32	15,81	5,21	4,3	0,00	0,0
2014-03-07 03:00	129	31	90	0,0	16,23	2,32	7,2	1008,51	0,38	2,32	15,81	5,21	3,3	0,00	0,0
2014-03-07 03:30	153	31	92	1,4	16,23	2,32	7,2	1007,51	0,69	2,32	15,81	5,37	3,1	0,00	0,0
2014-03-07 04:00	113	31	92	0,0	16,23	2,32	7,2	1007,51	0,69	2,32	15,81	5,37	4,3	0,00	0,0
2014-03-07 04:30	102	31	93	0,0	16,33	2,12	7,2	1007,51	0,65	2,12	15,91	5,25	1,4	0,00	0,0
2014-03-07 05:00	109	31	94	0,0	16,33	2,02	7,2	1006,51	0,70	2,02	15,91	5,23	1,4	0,00	0,0
2014-03-07 05:30	105	31	95	0,0	16,43	1,72	7,2	1006,51	0,56	1,72	16,01	5,02	1,4	0,00	0,0

Datum	Vindrikt °	Fukt inne Rh%	Fukt ute Rh%	Vindhast m/s	Temp in °C	Temp ute °C	Nb. Mån mm	Tryck Mbar	Dagggp °C	Kyleffekt °C	Vix inne °C	Vix ute °C	Vindby m/s	Korr lufttryck	Nederb./dygn mm
2014-03-07 06:00	100	31	98	0,0	16,43	1,62	7,2	1006,51	0,90	1,62	16,01	5,17	2,2	0,00	0,0
2014-03-07 06:30	117	31	99	1,2	16,53	1,42	7,2	1006,51	0,85	1,42	16,11	5,06	1,6	0,00	0,0
2014-03-07 07:00	130	31	100	1,4	16,83	1,42	7,2	1005,51	0,99	1,42	16,42	5,15	3,3	0,00	0,0
2014-03-07 07:30	133	31	100	1,2	17,03	1,42	7,2	1005,51	0,99	1,42	16,62	5,15	3,9	0,00	0,0
2014-03-07 08:00	136	31	100	0,0	17,13	1,62	7,2	1005,51	1,19	1,62	16,72	5,35	3,3	0,00	0,0
2014-03-07 08:30	114	31	100	0,0	17,13	1,92	7,2	1005,51	1,49	1,92	16,72	5,65	2,0	0,00	0,0
2014-03-07 09:00	166	31	99	1,6	17,13	2,12	7,2	1005,51	1,55	2,12	16,72	5,76	3,5	0,00	0,0
2014-03-07 09:30	173	31	95	2,8	17,13	2,62	7,2	1005,51	1,45	-0,18	16,72	5,92	4,1	0,00	0,0
2014-03-07 10:00	177	31	90	2,0	17,13	3,12	7,2	1004,51	1,16	3,12	16,72	6,01	4,1	0,00	0,0
2014-03-07 10:30	189	31	85	1,4	17,03	3,82	7,2	1004,51	1,03	3,82	16,62	6,32	3,9	0,00	0,0
2014-03-07 11:00	181	31	80	0,0	17,03	4,52	7,2	1003,51	0,84	4,52	16,62	6,65	4,1	0,00	0,0
2014-03-07 11:30	110	31	75	2,0	16,93	5,02	7,2	1003,51	0,39	5,02	16,52	6,80	4,5	0,00	0,0
2014-03-07 12:00	151	31	76	5,6	16,83	4,62	7,2	1003,51	0,20	-3,29	16,42	6,46	7,3	0,00	0,0
2014-03-07 12:30	172	31	76	4,9	16,83	4,72	7,2	1002,51	0,29	-2,03	16,42	6,56	6,9	0,00	0,0
2014-03-07 13:00	136	31	78	4,3	16,73	4,12	7,2	1001,51	0,09	-1,76	16,32	6,10	7,1	0,00	0,0
2014-03-07 13:30	151	31	80	5,0	16,63	3,72	7,2	1000,51	0,06	-3,86	16,22	5,85	7,5	0,00	0,0
2014-03-07 14:00	179	31	89	6,0	16,63	3,02	7,2	1000,51	0,91	-5,94	16,22	5,83	8,7	0,00	0,0
2014-03-07 14:30	112	31	99	4,7	16,63	2,32	7,2	999,51	1,74	-5,01	16,22	5,96	8,7	0,00	0,0
2014-03-07 15:00	130	31	100	3,9	16,63	2,32	7,2	998,51	1,89	-2,79	16,22	6,05	6,0	0,00	0,0
2014-03-07 15:30	132	31	100	5,0	16,63	2,42	7,2	996,50	1,99	-5,49	16,22	6,15	6,9	0,00	0,0
2014-03-07 16:00	144	31	100	4,9	16,73	2,72	7,8	995,50	2,29	-4,51	16,32	6,45	8,3	0,60	0,6
2014-03-07 16:30	163	31	100	7,5	16,73	3,02	7,8	994,50	2,59	-7,73	16,32	6,75	10,6	0,60	0,6
2014-03-07 17:00	115	31	100	4,1	16,83	3,12	7,8	993,50	2,69	-2,96	16,42	6,85	9,4	0,00	0,6
2014-03-07 17:30	145	31	100	7,5	16,83	3,62	7,8	992,50	3,19	-6,91	16,42	7,35	11,1	0,00	0,6
2014-03-07 18:00	159	31	97	7,5	16,73	3,72	7,8	991,50	2,84	-6,78	16,32	7,19	11,3	0,00	0,6
2014-03-07 18:30	94	31	94	8,1	16,63	3,82	7,8	991,50	2,48	-7,70	16,22	7,04	10,9	0,00	0,6
2014-03-07 19:00	122	31	93	4,7	16,73	3,72	7,8	991,50	2,23	-3,27	16,32	6,85	9,2	0,00	0,6
2014-03-07 19:30	164	31	89	5,4	16,73	3,82	7,8	991,50	1,69	-4,32	16,32	6,63	8,9	0,00	0,6
2014-03-07 20:00	174	31	86	6,0	16,63	3,92	7,8	990,50	1,30	-4,77	16,22	6,50	9,2	0,00	0,6
2014-03-07 20:30	168	31	85	6,6	16,63	3,72	7,8	990,50	0,93	-5,62	16,22	6,22	10,8	0,00	0,6
2014-03-07 21:00	172	31	85	5,8	16,53	3,62	7,8	990,50	0,83	-4,57	16,11	6,12	7,5	0,00	0,6
2014-03-07 21:30	135	31	83	4,7	16,53	3,62	7,8	990,50	0,49	-3,39	16,11	5,97	6,0	0,00	0,6
2014-03-07 22:00	322	31	84	5,2	16,43	3,12	7,8	991,50	0,17	-4,61	16,01	5,54	7,7	0,00	0,6
2014-03-07 22:30	323	31	100	1,6	16,33	1,02	7,8	993,50	0,59	1,02	15,91	4,75	7,3	0,00	0,6
2014-03-07 23:00	336	31	100	4,3	16,23	1,02	7,8	993,50	0,59	-5,49	15,81	4,75	5,6	0,00	0,6
2014-03-07 23:30	317	31	100	0,0	16,23	0,92	7,8	993,50	0,49	0,92	15,81	4,64	3,9	0,00	0,6
2014-03-08 00:00	266	31	100	0,0	16,23	0,82	7,8	993,50	0,39	0,82	15,81	4,54	0,0	0,00	0,0
2014-03-08 00:30	234	31	100	0,0	16,23	0,72	7,8	994,50	0,29	0,72	15,81	4,44	0,0	0,00	0,0
2014-03-08 01:00	181	31	100	0,0	16,23	0,72	7,8	994,50	0,29	0,72	15,81	4,44	0,0	0,00	0,0
2014-03-08 01:30	319	31	100	0,0	16,13	0,82	7,8	995,50	0,39	0,82	15,71	4,54	0,0	0,00	0,0
2014-03-08 02:00	309	31	97	0,0	16,13	0,72	7,8	996,50	-0,14	0,72	15,71	4,19	0,0	0,00	0,0
2014-03-08 02:30	325	31	87	0,0	15,93	0,61	7,8	997,50	-1,78	0,61	15,51	3,27	0,0	0,00	0,0
2014-03-08 03:00	286	31	88	0,0	15,93	0,31	7,8	997,50	-1,91	0,31	15,51	3,05	0,0	0,00	0,0
2014-03-08 03:30	294	31	89	0,0	15,83	0,31	7,8	998,51	-1,75	0,31	15,41	3,13	0,0	0,00	0,0
2014-03-08 04:00	270	31	86	0,0	15,83	0,11	7,8	998,51	-2,43	0,11	15,41	2,69	0,0	0,00	0,0
2014-03-08 04:30	235	31	90	0,0	15,83	0,11	7,8	999,51	-1,79	0,11	15,41	3,01	0,0	0,00	0,0
2014-03-08 05:00	293	31	94	0,0	15,83	-0,09	7,8	999,51	-1,38	-0,09	15,41	3,13	0,0	0,00	0,0
2014-03-08 05:30	296	30	89	0,0	15,73	0,11	7,8	999,51	-1,95	0,11	15,28	2,93	0,0	0,00	0,0
2014-03-08 06:00	304	30	93	0,0	15,73	-0,29	7,8	1000,51	-1,73	-0,29	15,28	2,85	0,0	0,00	0,0
2014-03-08 06:30	281	30	99	0,0	15,73	-0,39	7,8	1000,51	-0,95	-0,39	15,28	3,26	0,0	0,00	0,0

Datum	Vindrikt °	Fukt inne Rh%	Fukt ute Rh%	Vindhast m/s	Temp in °C	Temp ute °C	Nb. Mån mm	Tryck Mbar	Dagggp °C	Kyleffekt °C	Vix inne °C	Vix ute °C	Vindby m/s	Korr lufttryck	Nederb./dygn mm
2014-03-08 07:00	268	31	100	0,0	15,93	-0,49	7,8	1001,51	-0,90	-0,49	15,51	3,24	0,0	0,00	0,0
2014-03-08 07:30	294	31	100	0,0	16,13	-0,29	7,8	1001,51	-0,70	-0,29	15,71	3,44	0,0	0,00	0,0
2014-03-08 08:00	321	30	98	0,0	16,13	0,11	7,8	1002,51	-0,59	0,11	15,68	3,67	0,0	0,00	0,0
2014-03-08 08:30	323	30	100	0,0	16,13	-0,09	7,8	1003,51	-0,51	-0,09	15,68	3,64	0,0	0,00	0,0
2014-03-08 09:00	300	30	100	0,0	16,13	-0,69	7,8	1004,51	-1,10	-0,69	15,68	3,04	0,0	0,00	0,0
2014-03-08 09:30	314	30	100	0,0	16,13	-0,49	7,8	1005,51	-0,90	-0,49	15,68	3,24	0,0	0,00	0,0
2014-03-08 10:00	307	30	100	6,2	16,23	-0,29	7,8	1006,51	-0,70	-10,23	15,78	3,44	6,8	0,00	0,0
2014-03-08 10:30	304	30	100	2,6	16,23	0,11	7,8	1007,51	-0,31	-1,69	15,78	3,84	6,9	0,00	0,0
2014-03-08 11:00	284	31	100	1,2	16,23	0,72	7,8	1008,51	0,29	0,72	15,81	4,44	5,4	0,00	0,0
2014-03-08 11:30	343	31	100	3,5	16,23	1,02	7,8	1008,51	0,59	-3,11	15,81	4,75	7,5	0,00	0,0
2014-03-08 12:00	269	30	91	6,4	16,13	1,32	7,8	1009,51	-0,45	-8,79	15,68	4,29	8,5	0,00	0,0
2014-03-08 12:30	284	31	98	2,2	16,13	1,02	7,8	1009,51	0,30	1,02	15,71	4,57	8,1	0,00	0,0
2014-03-08 13:00	329	30	94	2,2	16,03	1,12	7,8	1010,51	-0,19	1,12	15,58	4,33	5,8	0,00	0,0
2014-03-08 13:30	291	31	90	2,8	16,03	1,52	7,8	1010,51	-0,41	-1,38	15,61	4,41	5,8	0,00	0,0
2014-03-08 14:00	270	30	97	3,5	15,93	1,12	7,8	1011,51	0,26	-3,00	15,48	4,59	9,4	0,00	0,0
2014-03-08 14:30	271	30	95	1,4	15,93	1,32	7,8	1012,51	0,16	1,32	15,48	4,62	4,7	0,00	0,0
2014-03-08 15:00	297	31	100	1,2	15,93	0,92	7,8	1012,51	0,49	0,92	15,51	4,64	4,3	0,00	0,0
2014-03-08 15:30	300	31	100	0,0	15,93	0,92	7,8	1013,51	0,49	0,92	15,51	4,64	3,5	0,00	0,0
2014-03-08 16:00	296	31	100	2,2	15,93	1,12	7,8	1013,51	0,69	1,12	15,51	4,85	4,7	0,00	0,0
2014-03-08 16:30	256	31	98	0,0	16,03	1,32	9,0	1013,51	0,60	1,32	15,61	4,87	4,5	1,20	1,2
2014-03-08 17:00	272	31	91	3,1	16,03	1,02	9,0	1013,51	-0,75	-1,93	15,61	3,99	5,8	1,20	1,2
2014-03-08 17:30	299	31	91	2,0	16,03	0,82	9,0	1013,51	-0,95	0,82	15,61	3,79	4,7	0,00	1,2
2014-03-08 18:00	276	31	90	2,4	16,03	0,61	9,0	1013,51	-1,30	-1,16	15,61	3,51	3,7	0,00	1,2
2014-03-08 18:30	298	31	88	0,0	16,03	0,61	9,0	1013,51	-1,62	0,61	15,61	3,35	4,5	0,00	1,2
2014-03-08 19:00	281	31	85	1,6	16,03	0,72	9,0	1013,51	-2,00	0,72	15,61	3,22	3,3	0,00	1,2
2014-03-08 19:30	268	31	86	0,0	16,13	0,41	9,0	1013,51	-2,13	0,41	15,71	2,99	3,0	0,00	1,2
2014-03-08 20:00	181	31	89	0,0	16,13	0,21	9,0	1013,51	-1,85	0,21	15,71	3,03	1,8	0,00	1,2
2014-03-08 20:30	185	31	89	0,0	16,23	0,11	9,0	1012,51	-1,95	0,11	15,81	2,93	0,0	0,00	1,2
2014-03-08 21:00	85	31	88	0,0	16,23	-0,19	9,0	1012,51	-2,40	-0,19	15,81	2,55	0,0	0,00	1,2
2014-03-08 21:30	184	31	84	1,2	16,23	-0,09	9,0	1011,51	-2,95	-0,09	15,81	2,34	3,9	0,00	1,2
2014-03-08 22:00	164	31	78	1,2	16,13	0,21	9,0	1010,51	-3,69	0,21	15,71	2,20	3,9	0,00	1,2
2014-03-08 22:30	191	31	74	2,8	16,03	0,41	9,0	1010,51	-4,23	-2,58	15,61	2,12	4,9	0,00	1,2
2014-03-08 23:00	154	31	74	3,5	15,93	0,51	9,0	1010,51	-4,13	-3,68	15,51	2,22	5,0	0,00	1,2
2014-03-08 23:30	174	30	76	2,6	15,83	0,61	9,0	1009,51	-3,67	-1,16	15,38	2,46	5,6	0,00	1,2
2014-03-09 00:00	193	30	80	0,0	15,83	0,51	9,0	1009,51	-3,05	0,51	15,38	2,65	5,0	0,00	0,0
2014-03-09 00:30	277	30	87	0,0	15,73	0,31	9,0	1008,51	-2,07	0,31	15,28	2,97	3,9	0,00	0,0
2014-03-09 01:00	166	30	92	1,4	15,73	0,01	9,0	1008,51	-1,58	0,01	15,28	3,07	4,1	0,00	0,0
2014-03-09 01:30	199	30	98	2,0	15,63	0,01	9,0	1007,51	-0,69	0,01	15,18	3,57	6,2	0,00	0,0
2014-03-09 02:00	178	30	100	3,1	15,53	0,01	9,0	1007,51	-0,41	-3,02	15,08	3,74	5,2	0,00	0,0
2014-03-09 02:30	175	31	100	0,0	15,43	0,01	9,0	1006,51	-0,41	0,01	15,01	3,74	4,5	0,00	0,0
2014-03-09 03:00	172	31	100	1,4	15,53	0,01	9,0	1006,51	-0,41	0,01	15,11	3,74	4,3	0,00	0,0
2014-03-09 03:30	173	30	100	0,0	15,53	0,11	9,0	1006,51	-0,31	0,11	15,08	3,84	3,9	0,00	0,0
2014-03-09 04:00	163	31	100	1,8	15,63	0,11	9,0	1005,51	-0,31	0,11	15,21	3,84	3,7	0,00	0,0
2014-03-09 04:30	110	31	100	1,2	15,83	0,31	9,0	1005,51	-0,11	0,31	15,41	4,04	4,3	0,00	0,0
2014-03-09 05:00	124	31	97	2,2	15,93	0,51	9,0	1004,51	-0,34	0,51	15,51	3,99	3,5	0,00	0,0
2014-03-09 05:30	141	31	97	2,8	15,93	0,82	9,0	1005,51	-0,04	-2,14	15,51	4,29	3,9	0,00	0,0
2014-03-09 06:00	151	31	96	0,0	15,93	0,92	9,0	1004,51	-0,09	0,92	15,51	4,30	4,9	0,00	0,0
2014-03-09 06:30	136	31	96	1,6	16,03	1,02	9,0	1004,51	0,01	1,02	15,61	4,40	3,1	0,00	0,0
2014-03-09 07:00	105	31	96	0,0	16,33	0,61	9,0	1004,51	-0,39	0,61	15,91	4,00	2,6	0,00	0,0
2014-03-09 07:30	109	31	97	0,0	16,53	0,92	9,0	1004,51	0,06	0,92	16,11	4,39	1,8	0,00	0,0

Datum	Vindrikt °	Fukt inne Rh%	Fukt ute Rh%	Vindhast m/s	Temp in °C	Temp ute °C	Nb. Mån mm	Tryck Mbar	Dagggp °C	Kyleffekt °C	Vix inne °C	Vix ute °C	Vindby m/s	Korr lufttryck	Nederb./dygn mm
2014-03-09 08:00	138	31	96	0,0	16,63	1,12	9,0	1004,51	0,11	1,12	16,22	4,50	2,4	0,00	0,0
2014-03-09 08:30	146	31	95	2,2	16,73	1,42	9,0	1003,51	0,26	1,42	16,32	4,72	3,9	0,00	0,0
2014-03-09 09:00	135	31	92	1,8	16,83	2,42	9,0	1003,51	0,79	2,42	16,42	5,47	4,1	0,00	0,0
2014-03-09 09:30	108	31	89	3,5	16,83	2,82	9,0	1003,51	0,71	-1,08	16,42	5,63	5,4	0,00	0,0
2014-03-09 10:00	151	31	88	1,4	16,83	3,42	9,0	1003,51	1,14	3,42	16,42	6,15	5,0	0,00	0,0
2014-03-09 10:30	182	31	86	2,2	16,83	3,82	9,6	1003,51	1,20	3,82	16,42	6,40	5,2	0,60	0,6
2014-03-09 11:00	179	31	84	0,0	16,83	4,12	10,8	1003,51	1,15	4,12	16,42	6,54	5,2	1,80	1,8
2014-03-09 11:30	183	31	79	3,3	16,73	4,32	10,8	1003,51	0,46	0,62	16,32	6,38	4,9	1,20	1,8
2014-03-09 12:00	172	31	76	2,8	16,63	4,62	11,4	1003,51	0,20	2,01	16,22	6,46	6,6	0,60	2,4
2014-03-09 12:30	294	31	71	1,6	16,63	5,22	11,4	1003,51	-0,20	5,22	16,22	6,73	5,8	0,60	2,4
2014-03-09 13:00	296	31	69	0,0	16,63	5,52	11,4	1004,51	-0,33	5,52	16,22	6,90	6,0	0,00	2,4
2014-03-09 13:30	219	31	70	0,0	16,63	5,52	11,4	1004,51	-0,12	5,52	16,22	6,96	3,1	0,00	2,4
2014-03-09 14:00	302	31	70	0,0	16,63	5,72	11,4	1004,51	0,07	5,72	16,22	7,16	1,8	0,00	2,4
2014-03-09 14:30	341	31	73	0,0	16,63	5,72	11,4	1004,51	0,68	5,72	16,22	7,36	2,2	0,00	2,4
2014-03-09 15:00	356	31	79	0,0	16,63	5,32	11,4	1004,51	1,43	5,32	16,22	7,38	2,2	0,00	2,4
2014-03-09 15:30	8	31	80	0,0	16,63	4,82	11,4	1005,51	1,13	4,82	16,22	6,95	2,8	0,00	2,4
2014-03-09 16:00	310	31	84	0,0	16,63	4,42	11,4	1005,51	1,44	4,42	16,22	6,84	1,6	0,00	2,4
2014-03-09 16:30	356	31	88	0,0	16,63	4,02	11,4	1005,51	1,73	4,02	16,22	6,75	1,4	0,00	2,4
2014-03-09 17:00	338	31	90	0,0	16,63	3,82	11,4	1005,51	1,85	3,82	16,22	6,71	1,6	0,00	2,4
2014-03-09 17:30	314	31	92	0,0	16,63	3,52	11,4	1005,51	1,88	3,52	16,22	6,57	1,8	0,00	2,4
2014-03-09 18:00	319	31	96	1,2	16,73	3,32	11,4	1005,51	2,29	3,32	16,32	6,70	1,6	0,00	2,4
2014-03-09 18:30	351	31	97	0,0	16,73	3,02	11,4	1006,51	2,15	3,02	16,32	6,49	1,2	0,00	2,4
2014-03-09 19:00	351	31	97	3,0	16,73	2,92	11,4	1006,51	2,05	0,15	16,32	6,39	6,2	0,00	2,4
2014-03-09 19:30	340	31	96	2,6	16,63	2,92	11,4	1006,51	1,90	1,27	16,22	6,30	6,4	0,00	2,4
2014-03-09 20:00	267	31	89	2,0	16,63	3,12	11,4	1006,51	1,00	3,12	16,22	5,93	5,0	0,00	2,4
2014-03-09 20:30	285	31	87	3,5	16,63	3,22	11,4	1006,51	0,78	-0,63	16,22	5,87	4,9	0,00	2,4
2014-03-09 21:00	297	31	85	1,2	16,63	3,32	11,4	1006,51	0,54	3,32	16,22	5,82	3,9	0,00	2,4
2014-03-09 21:30	312	31	81	1,8	16,63	3,42	11,4	1006,51	-0,05	3,42	16,22	5,62	5,2	0,00	2,4
2014-03-09 22:00	284	31	82	1,8	16,53	3,32	11,4	1006,51	0,03	3,32	16,11	5,59	4,1	0,00	2,4
2014-03-09 22:30	275	31	83	0,0	16,43	3,12	11,4	1006,51	0,00	3,12	16,01	5,47	3,5	0,00	2,4
2014-03-09 23:00	290	31	82	1,8	16,43	3,02	11,4	1006,51	-0,27	3,02	16,01	5,29	2,6	0,00	2,4
2014-03-09 23:30	290	31	77	0,0	16,33	3,42	11,4	1006,51	-0,78	3,42	15,91	5,33	4,3	0,00	2,4
2014-03-10 00:00	301	31	78	0,0	16,23	3,32	11,4	1006,51	-0,69	3,32	15,81	5,30	3,5	0,00	0,0
2014-03-10 00:30	295	31	81	0,0	16,23	3,12	11,4	1006,51	-0,35	3,12	15,81	5,32	3,1	0,00	0,0
2014-03-10 01:00	308	31	83	0,0	16,13	2,82	11,4	1007,51	-0,29	2,82	15,71	5,17	3,5	0,00	0,0
2014-03-10 01:30	295	31	88	0,0	16,13	2,42	11,4	1007,51	0,15	2,42	15,71	5,15	1,6	0,00	0,0
2014-03-10 02:00	281	31	88	1,2	16,13	2,42	11,4	1007,51	0,15	2,42	15,71	5,15	2,8	0,00	0,0
2014-03-10 02:30	272	31	87	1,2	16,13	2,22	11,4	1007,51	-0,21	2,22	15,71	4,87	3,1	0,00	0,0
2014-03-10 03:00	305	31	84	0,0	16,13	1,92	11,4	1007,51	-1,00	1,92	15,71	4,34	2,8	0,00	0,0
2014-03-10 03:30	271	31	87	1,2	16,13	1,72	11,4	1007,51	-0,70	1,72	15,71	4,37	2,4	0,00	0,0
2014-03-10 04:00	281	31	85	0,0	16,13	1,82	11,4	1008,51	-0,93	1,82	15,71	4,32	2,4	0,00	0,0
2014-03-10 04:30	304	31	80	0,0	16,23	1,72	11,4	1007,51	-1,88	1,72	15,81	3,85	3,7	0,00	0,0
2014-03-10 05:00	278	31	74	3,0	16,23	1,92	11,4	1008,51	-2,79	-0,94	15,81	3,63	4,7	0,00	0,0
2014-03-10 05:30	246	31	73	1,8	16,23	1,92	11,4	1008,51	-2,98	1,92	15,81	3,56	3,7	0,00	0,0
2014-03-10 06:00	202	31	73	0,0	16,23	1,62	11,4	1008,51	-3,26	1,62	15,81	3,26	3,5	0,00	0,0
2014-03-10 06:30	189	31	75	1,2	16,23	1,32	11,4	1008,51	-3,18	1,32	15,81	3,09	3,3	0,00	0,0
2014-03-10 07:00	302	31	76	0,0	16,53	1,12	11,4	1008,51	-3,18	1,12	16,11	2,96	3,0	0,00	0,0
2014-03-10 07:30	176	31	75	0,0	16,63	1,02	11,4	1008,51	-3,46	1,02	16,22	2,79	1,6	0,00	0,0
2014-03-10 08:00	171	31	73	0,0	16,73	1,02	11,4	1008,51	-3,84	1,02	16,32	2,66	3,9	0,00	0,0
2014-03-10 08:30	199	31	70	0,0	16,83	1,02	11,4	1008,51	-4,42	1,02	16,42	2,46	3,9	0,00	0,0

Datum	Vindrikt °	Fukt inne Rh%	Fukt ute Rh%	Vindhast m/s	Temp in °C	Temp ute °C	Nb. Mån mm	Tryck Mbar	Dagggp °C	Kyleffekt °C	Vix inne °C	Vix ute °C	Vindby m/s	Korr lufttryck	Nederb./dygn mm
2014-03-10 09:00	187	31	64	3,0	16,83	1,62	11,4	1008,51	-5,09	-1,27	16,42	2,68	5,6	0,00	0,0
2014-03-10 09:30	305	30	61	1,2	16,73	2,12	11,4	1008,51	-5,29	2,12	16,28	3,00	5,6	0,00	0,0
2014-03-10 10:00	299	30	56	1,4	16,63	2,72	11,4	1007,51	-5,91	2,72	16,18	3,32	6,8	0,00	0,0
2014-03-10 10:30	195	30	55	4,9	16,53	3,22	11,4	1007,51	-5,70	-3,89	16,08	3,77	6,4	0,00	0,0
2014-03-10 11:00	293	30	53	2,6	16,43	3,92	11,4	1007,51	-5,56	2,32	15,98	4,36	7,9	0,00	0,0
2014-03-10 11:30	337	30	54	3,9	16,33	4,32	11,4	1008,51	-4,93	-0,45	15,88	4,82	7,1	0,00	0,0
2014-03-10 12:00	278	30	62	3,3	16,23	3,22	11,4	1008,51	-4,03	-0,63	15,78	4,16	7,9	0,00	0,0
2014-03-10 12:30	310	30	57	4,9	16,03	3,82	11,4	1008,51	-4,64	-3,15	15,58	4,48	7,7	0,00	0,0
2014-03-10 13:00	295	30	57	3,0	15,93	3,82	11,4	1008,51	-4,64	1,13	15,48	4,48	9,8	0,00	0,0
2014-03-10 13:30	273	30	74	2,8	15,83	2,62	11,4	1009,51	-2,11	-0,18	15,38	4,33	8,9	0,00	0,0
2014-03-10 14:00	298	30	68	2,6	15,83	2,82	11,4	1009,51	-3,11	1,16	15,38	4,13	6,2	0,00	0,0
2014-03-10 14:30	334	30	62	3,5	15,83	3,12	11,4	1009,51	-4,12	-0,74	15,38	4,06	6,4	0,00	0,0
2014-03-10 15:00	281	30	59	5,8	15,73	3,32	11,4	1009,51	-4,63	-4,96	15,28	4,09	9,4	0,00	0,0
2014-03-10 15:30	332	29	62	3,9	15,63	3,02	11,4	1009,51	-4,21	-1,97	15,14	3,96	7,9	0,00	0,0
2014-03-10 16:00	279	29	66	2,6	15,63	3,12	11,4	1009,51	-3,24	1,48	15,14	4,31	7,9	0,00	0,0
2014-03-10 16:30	291	30	77	4,3	15,63	2,32	11,4	1009,51	-1,84	-3,93	15,18	4,23	7,5	0,00	0,0
2014-03-10 17:00	299	30	84	1,8	15,63	2,02	11,4	1010,51	-0,90	2,02	15,18	4,44	6,4	0,00	0,0
2014-03-10 17:30	351	30	86	5,4	15,63	2,02	11,4	1010,51	-0,57	-6,62	15,18	4,59	9,8	0,00	0,0
2014-03-10 18:00	292	30	88	4,5	15,63	1,92	11,4	1010,51	-0,34	-5,50	15,18	4,65	8,5	0,00	0,0
2014-03-10 18:30	330	30	91	4,7	15,63	1,72	11,4	1011,51	-0,06	-5,75	15,18	4,69	8,3	0,00	0,0
2014-03-10 19:00	351	30	93	5,2	15,63	1,62	11,4	1012,51	0,15	-6,50	15,18	4,75	7,1	0,00	0,0
2014-03-10 19:30	284	30	93	3,0	15,73	1,62	11,4	1013,51	0,15	-1,27	15,28	4,75	6,8	0,00	0,0
2014-03-10 20:00	336	30	93	4,9	15,73	1,62	11,4	1014,51	0,15	-5,87	15,28	4,75	7,1	0,00	0,0
2014-03-10 20:30	274	30	92	2,4	15,73	1,62	11,4	1015,51	-0,00	-0,10	15,28	4,67	8,3	0,00	0,0
2014-03-10 21:00	339	30	94	5,2	15,73	1,52	11,4	1015,51	0,21	-6,63	15,28	4,73	7,9	0,00	0,0
2014-03-10 21:30	309	30	95	4,9	15,63	1,42	11,4	1016,51	0,26	-6,12	15,18	4,72	8,1	0,00	0,0
2014-03-10 22:00	331	30	95	4,3	15,63	1,32	11,4	1016,51	0,16	-5,13	15,18	4,62	9,0	0,00	0,0
2014-03-10 22:30	332	31	95	3,7	15,43	1,32	11,4	1017,52	0,16	-3,95	15,01	4,62	8,7	0,00	0,0
2014-03-10 23:00	328	31	97	3,5	15,43	1,12	11,4	1017,52	0,26	-3,00	15,01	4,59	8,5	0,00	0,0
2014-03-10 23:30	270	31	98	2,2	15,33	1,02	11,4	1018,52	0,30	1,02	14,91	4,57	8,7	0,00	0,0
2014-03-11 00:00	328	31	99	2,4	15,33	0,92	11,4	1019,52	0,35	-0,84	14,91	4,56	7,5	0,00	0,0
2014-03-11 00:30	325	31	100	3,0	15,33	0,82	11,4	1019,52	0,39	-2,14	14,91	4,54	6,6	0,00	0,0
2014-03-11 01:00	323	31	98	2,4	15,33	0,82	11,4	1020,52	0,11	-0,95	14,91	4,37	5,2	0,00	0,0
2014-03-11 01:30	262	31	99	3,7	15,23	0,61	11,4	1021,52	0,05	-4,77	14,81	4,26	5,6	0,00	0,0
2014-03-11 02:00	319	31	96	0,0	15,23	0,61	11,4	1021,52	-0,39	0,61	14,81	4,00	5,4	0,00	0,0
2014-03-11 02:30	327	31	97	0,0	15,23	0,61	11,4	1022,52	-0,24	0,61	14,81	4,09	4,3	0,00	0,0
2014-03-11 03:00	319	31	93	2,6	15,33	0,72	11,4	1022,52	-0,74	-1,05	14,91	3,85	4,5	0,00	0,0
2014-03-11 03:30	275	31	93	2,6	15,33	0,51	11,4	1022,52	-0,93	-1,26	14,91	3,65	4,7	0,00	0,0
2014-03-11 04:00	297	31	90	1,4	15,43	0,41	11,4	1023,52	-1,50	0,41	15,01	3,31	4,9	0,00	0,0
2014-03-11 04:30	328	31	90	2,2	15,43	0,51	11,4	1024,52	-1,40	0,51	15,01	3,41	3,9	0,00	0,0
2014-03-11 05:00	121	30	97	0,0	15,53	0,21	11,4	1024,52	-0,64	0,21	15,08	3,69	5,4	0,00	0,0
2014-03-11 05:30	185	31	99	0,0	15,63	0,21	11,4	1025,52	-0,35	0,21	15,21	3,86	1,8	0,00	0,0
2014-03-11 06:00	351	31	100	0,0	15,73	0,11	11,4	1025,52	-0,31	0,11	15,31	3,84	1,6	0,00	0,0
2014-03-11 06:30	346	31	100	0,0	15,83	-0,19	11,4	1025,52	-0,60	-0,19	15,41	3,54	1,6	0,00	0,0
2014-03-11 07:00	74	31	100	0,0	16,13	-0,29	11,4	1025,52	-0,70	-0,29	15,71	3,44	0,0	0,00	0,0
2014-03-11 07:30	109	31	100	0,0	16,33	-0,29	11,4	1026,52	-0,70	-0,29	15,91	3,44	1,6	0,00	0,0
2014-03-11 08:00	129	31	100	0,0	16,53	0,21	11,4	1026,52	-0,21	0,21	16,11	3,94	1,8	0,00	0,0
2014-03-11 08:30	186	31	100	0,0	16,63	0,61	11,4	1026,52	0,19	0,61	16,22	4,34	2,8	0,00	0,0
2014-03-11 09:00	173	31	100	0,0	16,63	0,61	11,4	1027,52	0,19	0,61	16,22	4,34	2,2	0,00	0,0
2014-03-11 09:30	170	31	100	0,0	16,63	0,92	11,4	1027,52	0,49	0,92	16,22	4,64	2,6	0,00	0,0

Datum	Vindrikt °	Fukt inne Rh%	Fukt ute Rh%	Vindhast m/s	Temp in °C	Temp ute °C	Nb. Mån mm	Tryck Mbar	Daggp °C	Kyleffekt °C	Vix inne °C	Vix ute °C	Vindby m/s	Korr lufttryck	Nederb./dygn mm
2014-03-11 10:00	174	31	100	0,0	16,63	1,42	11,4	1026,52	0,99	1,42	16,22	5,15	4,1	0,00	0,0
2014-03-11 10:30	225	31	100	0,0	16,63	1,72	11,4	1027,52	1,29	1,72	16,22	5,45	3,0	0,00	0,0
2014-03-11 11:00	176	31	100	0,0	16,63	2,12	12,0	1027,52	1,69	2,12	16,22	5,85	1,6	0,60	0,6
2014-03-11 11:30	272	31	93	1,2	16,63	2,52	12,0	1026,52	1,04	2,52	16,22	5,65	2,6	0,60	0,6
2014-03-11 12:00	288	31	88	0,0	16,63	2,62	12,0	1026,52	0,35	2,62	16,22	5,35	3,3	0,00	0,6
2014-03-11 12:30	314	31	80	1,4	16,63	2,82	12,0	1026,52	-0,81	2,82	16,22	4,95	3,5	0,00	0,6
2014-03-11 13:00	300	30	75	2,2	16,53	2,92	12,0	1026,52	-1,63	2,92	16,08	4,69	4,7	0,00	0,6
2014-03-11 13:30	284	31	76	0,0	16,53	2,92	12,0	1026,52	-1,45	2,92	16,11	4,76	5,2	0,00	0,6
2014-03-11 14:00	336	31	75	3,1	16,53	2,82	12,0	1026,52	-1,73	0,04	16,11	4,59	4,3	0,00	0,6
2014-03-11 14:30	294	31	82	0,0	16,43	2,32	12,0	1026,52	-0,95	2,32	16,01	4,59	4,9	0,00	0,6
2014-03-11 15:00	285	31	86	1,4	16,43	2,02	12,0	1025,52	-0,57	2,02	16,01	4,59	3,7	0,00	0,6
2014-03-11 15:30	167	31	86	1,4	16,43	2,12	12,0	1025,52	-0,47	2,12	16,01	4,70	3,1	0,00	0,6
2014-03-11 16:00	334	31	82	2,0	16,43	2,32	12,0	1024,52	-0,95	2,32	16,01	4,59	3,1	0,00	0,6
2014-03-11 16:30	178	31	82	0,0	16,33	2,32	12,0	1024,52	-0,95	2,32	15,91	4,59	3,3	0,00	0,6
2014-03-11 17:00	291	31	81	1,8	16,33	2,32	12,0	1023,52	-1,12	2,32	15,91	4,52	3,3	0,00	0,6
2014-03-11 17:30	280	31	81	0,0	16,33	2,12	12,0	1023,52	-1,32	2,12	15,91	4,32	2,8	0,00	0,6
2014-03-11 18:00	270	31	80	0,0	16,33	2,12	12,0	1023,52	-1,49	2,12	15,91	4,25	2,8	0,00	0,6
2014-03-11 18:30	216	31	79	0,0	16,33	2,32	12,0	1023,52	-1,48	2,32	15,91	4,37	2,8	0,00	0,6
2014-03-11 19:00	288	31	79	1,2	16,33	2,22	12,0	1022,52	-1,57	2,22	15,91	4,27	2,4	0,00	0,6
2014-03-11 19:30	267	31	79	0,0	16,33	2,22	12,0	1022,52	-1,57	2,22	15,91	4,27	3,0	0,00	0,6
2014-03-11 20:00	301	31	79	0,0	16,33	2,42	12,0	1022,52	-1,38	2,42	15,91	4,47	4,3	0,00	0,6
2014-03-11 20:30	332	31	81	3,1	16,33	2,52	12,0	1022,52	-0,93	-0,29	15,91	4,72	5,4	0,00	0,6
2014-03-11 21:00	331	31	87	2,2	16,23	2,52	12,0	1022,52	0,09	2,52	15,81	5,17	5,2	0,00	0,6
2014-03-11 21:30	271	31	94	2,6	16,13	2,32	12,0	1022,52	1,00	0,64	15,71	5,53	5,8	0,00	0,6
2014-03-11 22:00	300	31	94	3,1	16,03	2,62	12,0	1022,52	1,30	-0,18	15,61	5,84	5,2	0,00	0,6
2014-03-11 22:30	314	31	93	2,6	15,93	2,82	12,0	1022,52	1,34	1,16	15,51	5,95	5,2	0,00	0,6
2014-03-11 23:00	322	31	95	0,0	15,93	2,82	12,0	1021,52	1,65	2,82	15,51	6,12	4,3	0,00	0,6
2014-03-11 23:30	307	31	96	2,8	15,93	3,12	12,0	1021,52	2,10	0,37	15,51	6,50	6,2	0,00	0,6
2014-03-12 00:00	276	31	98	0,0	15,83	3,12	12,0	1021,52	2,39	3,12	15,41	6,67	5,2	0,00	0,0
2014-03-12 00:30	264	31	98	1,4	15,83	3,32	12,0	1021,52	2,59	3,32	15,41	6,87	4,7	0,00	0,0
2014-03-12 01:00	278	31	96	0,0	15,83	3,42	12,0	1021,52	2,39	3,42	15,41	6,80	4,9	0,00	0,0
2014-03-12 01:30	330	31	92	3,7	15,83	3,62	12,0	1021,52	1,98	-1,27	15,41	6,67	7,3	0,00	0,0
2014-03-12 02:00	333	31	91	3,5	15,73	3,72	12,0	1021,52	1,92	-0,06	15,31	6,69	7,7	0,00	0,0
2014-03-12 02:30	313	31	92	3,9	15,63	3,62	12,0	1021,52	1,98	-1,27	15,21	6,67	5,4	0,00	0,0
2014-03-12 03:00	283	31	95	3,3	15,63	3,62	12,0	1020,52	2,44	-0,18	15,21	6,92	6,2	0,00	0,0
2014-03-12 03:30	216	31	97	0,0	15,63	3,62	12,0	1020,52	2,74	3,62	15,21	7,09	7,7	0,00	0,0
2014-03-12 04:00	328	31	95	2,4	15,63	3,72	12,0	1020,52	2,54	2,11	15,21	7,02	6,4	0,00	0,0
2014-03-12 04:30	351	31	91	3,9	15,63	3,92	12,0	1020,52	2,11	-0,92	15,21	6,89	8,7	0,00	0,0
2014-03-12 05:00	224	31	91	2,0	15,73	4,02	12,0	1020,52	2,21	4,02	15,31	6,99	7,9	0,00	0,0
2014-03-12 05:30	280	31	90	2,0	15,73	3,92	12,0	1020,52	1,95	3,92	15,31	6,81	5,8	0,00	0,0
2014-03-12 06:00	308	31	89	0,0	15,73	3,82	12,0	1020,52	1,69	3,82	15,31	6,63	6,0	0,00	0,0
2014-03-12 06:30	282	31	89	2,2	15,83	3,82	12,0	1020,52	1,69	3,82	15,41	6,63	6,6	0,00	0,0
2014-03-12 07:00	312	31	89	4,5	16,03	3,62	12,0	1020,52	1,50	-3,39	15,61	6,43	6,4	0,00	0,0
2014-03-12 07:30	304	31	89	3,0	16,33	3,62	12,0	1020,52	1,50	0,92	15,91	6,43	6,2	0,00	0,0
2014-03-12 08:00	291	31	89	4,3	16,33	3,62	12,0	1020,52	1,50	-2,36	15,91	6,43	7,1	0,00	0,0
2014-03-12 08:30	306	31	88	3,3	16,33	3,62	12,0	1020,52	1,33	-0,18	15,91	6,35	9,2	0,00	0,0
2014-03-12 09:00	314	31	85	4,1	16,33	3,82	12,0	1019,52	1,03	-2,12	15,91	6,32	6,9	0,00	0,0
2014-03-12 09:30	332	31	81	4,9	16,33	4,02	12,0	1020,52	0,53	-2,90	15,91	6,22	9,2	0,00	0,0
2014-03-12 10:00	316	31	84	4,5	16,23	3,92	12,0	1020,52	0,96	-3,02	15,81	6,34	7,9	0,00	0,0
2014-03-12 10:30	323	31	78	5,4	16,23	4,72	12,0	1020,52	0,67	-3,17	15,81	6,71	6,6	0,00	0,0

Datum	Vindrikt °	Fukt inne Rh%	Fukt ute Rh%	Vindhast m/s	Temp in °C	Temp ute °C	Nb. Mån mm	Tryck Mbar	Daggp °C	Kyleffekt °C	Vix inne °C	Vix ute °C	Vindby m/s	Korr lufttryck	Nederb./dygn mm
2014-03-12 11:00	301	31	78	4,7	16,23	4,42	12,0	1020,52	0,38	-2,40	15,81	6,41	9,2	0,00	0,0
2014-03-12 11:30	324	31	77	4,7	16,13	4,62	12,0	1020,52	0,38	-2,16	15,71	6,53	8,7	0,00	0,0
2014-03-12 12:00	312	31	76	6,8	16,03	4,62	12,0	1019,52	0,20	-5,04	15,61	6,46	9,2	0,00	0,0
2014-03-12 12:30	293	31	78	3,3	15,93	4,42	12,0	1019,52	0,38	0,73	15,51	6,41	7,9	0,00	0,0
2014-03-12 13:00	304	31	79	2,6	15,93	4,52	12,0	1019,52	0,66	2,96	15,51	6,58	7,5	0,00	0,0
2014-03-12 13:30	356	31	79	5,4	15,93	4,62	12,0	1019,52	0,75	-3,29	15,51	6,68	8,1	0,00	0,0
2014-03-12 14:00	305	31	83	4,9	15,93	4,22	12,0	1019,52	1,08	-2,65	15,51	6,57	7,3	0,00	0,0
2014-03-12 14:30	326	31	86	3,3	15,93	3,92	12,0	1019,52	1,30	0,16	15,51	6,50	7,1	0,00	0,0
2014-03-12 15:00	329	31	85	5,2	15,93	3,92	12,0	1019,52	1,13	-3,61	15,51	6,42	5,6	0,00	0,0
2014-03-12 15:30	261	31	88	3,9	15,93	3,72	12,0	1019,52	1,43	-1,15	15,51	6,45	6,9	0,00	0,0
2014-03-12 16:00	309	31	90	4,9	15,93	3,52	12,0	1019,52	1,56	-3,52	15,51	6,41	6,8	0,00	0,0
2014-03-12 16:30	299	31	91	5,2	15,93	3,32	12,0	1018,52	1,52	-4,36	15,51	6,29	7,9	0,00	0,0
2014-03-12 17:00	305	31	92	3,9	15,83	3,32	12,0	1018,52	1,68	-1,62	15,41	6,37	7,9	0,00	0,0
2014-03-12 17:30	281	31	92	3,7	15,93	3,32	12,0	1019,52	1,68	-1,62	15,51	6,37	6,8	0,00	0,0
2014-03-12 18:00	288	31	91	1,6	15,93	3,32	12,0	1018,52	1,52	3,32	15,51	6,29	5,8	0,00	0,0
2014-03-12 18:30	302	31	90	3,3	16,03	3,32	12,0	1018,52	1,36	-0,52	15,61	6,21	4,9	0,00	0,0
2014-03-12 19:00	289	32	89	1,4	16,03	3,32	12,0	1018,52	1,20	3,32	15,65	6,13	5,0	0,00	0,0
2014-03-12 19:30	294	32	90	1,4	16,13	3,12	12,0	1018,52	1,16	3,12	15,75	6,01	3,7	0,00	0,0
2014-03-12 20:00	265	31	89	4,3	16,13	3,22	12,0	1017,52	1,10	-2,84	15,71	6,03	5,6	0,00	0,0
2014-03-12 20:30	288	31	88	4,3	16,03	3,42	12,0	1016,51	1,14	-2,60	15,61	6,15	6,2	0,00	0,0
2014-03-12 21:00	286	31	85	4,5	15,93	3,42	12,0	1016,51	0,64	-3,64	15,51	5,92	6,6	0,00	0,0
2014-03-12 21:30	295	31	85	2,8	15,93	3,42	12,0	1017,52	0,64	0,70	15,51	5,92	5,8	0,00	0,0
2014-03-12 22:00	327	31	82	4,5	15,83	3,42	12,0	1016,51	0,12	-3,64	15,41	5,69	6,2	0,00	0,0
2014-03-12 22:30	313	31	80	2,4	15,83	3,52	12,0	1017,52	-0,13	1,90	15,41	5,65	5,6	0,00	0,0
2014-03-12 23:00	305	31	79	2,6	15,83	3,42	12,0	1017,52	-0,41	1,80	15,41	5,48	4,5	0,00	0,0
2014-03-12 23:30	325	31	80	3,3	15,73	3,12	12,0	1016,51	-0,52	-0,74	15,31	5,25	5,2	0,00	0,0
2014-03-13 00:00	300	31	80	1,4	15,73	2,92	12,0	1016,51	-0,72	2,92	15,31	5,05	4,1	0,00	0,0
2014-03-13 00:30	281	31	78	0,0	15,73	3,12	12,0	1016,51	-0,88	3,12	15,31	5,10	3,5	0,00	0,0
2014-03-13 01:00	315	31	78	1,4	15,73	3,12	12,0	1016,51	-0,88	3,12	15,31	5,10	4,9	0,00	0,0
2014-03-13 01:30	324	31	79	0,0	15,73	2,82	12,0	1015,51	-0,99	2,82	15,31	4,88	3,1	0,00	0,0
2014-03-13 02:00	293	31	79	0,0	15,73	2,72	12,0	1015,51	-1,09	2,72	15,31	4,78	1,6	0,00	0,0
2014-03-13 02:30	340	31	79	0,0	15,73	2,52	12,0	1015,51	-1,28	2,52	15,31	4,57	2,0	0,00	0,0
2014-03-13 03:00	325	31	77	0,0	15,73	2,72	12,0	1015,51	-1,45	2,72	15,31	4,63	3,3	0,00	0,0
2014-03-13 03:30	323	31	72	0,0	15,83	3,02	12,0	1015,51	-2,11	3,02	15,41	4,59	2,0	0,00	0,0
2014-03-13 04:00	291	31	70	2,6	15,83	3,02	12,0	1015,51	-2,51	1,37	15,41	4,46	2,8	0,00	0,0
2014-03-13 04:30	320	31	69	0,0	15,93	3,02	12,0	1014,51	-2,71	3,02	15,51	4,40	3,5	0,00	0,0
2014-03-13 05:00	261	31	69	0,0	15,93	2,82	12,0	1014,51	-2,90	2,82	15,51	4,20	3,1	0,00	0,0
2014-03-13 05:30	292	31	66	1,4	16,03	2,82	12,0	1014,51	-3,53	2,82	15,61	4,01	2,6	0,00	0,0
2014-03-13 06:00	278	31	66	0,0	16,03	2,92	12,0	1014,51	-3,43	2,92	15,61	4,11	2,8	0,00	0,0
2014-03-13 06:30	286	31	68	0,0	16,13	2,72	12,0	1013,51	-3,21	2,72	15,71	4,03	2,6	0,00	0,0
2014-03-13 07:00	137	31	69	0,0	16,33	2,72	12,0	1013,51	-3,00	2,72	15,91	4,10	2,2	0,00	0,0
2014-03-13 07:30	128	31	72	0,0	16,63	2,62	12,0	1012,51	-2,50	2,62	16,22	4,19	2,2	0,00	0,0
2014-03-13 08:00	137	31	73	0,0	16,73	2,92	12,0	1012,51	-2,01	2,92	16,32	4,56	3,5	0,00	0,0
2014-03-13 08:30	129	31	77	1,6	16,83	2,72	12,0	1012,51	-1,45	2,72	16,42	4,63	2,0	0,00	0,0
2014-03-13 09:00	145	31	78	0,0	16,83	3,02	12,0	1011,51	-0,98	3,02	16,42	5,00	3,7	0,00	0,0
2014-03-13 09:30	147	31	77	0,0	16,83	3,32	12,0	1010,51	-0,87	3,32	16,42	5,23	1,6	0,00	0,0
2014-03-13 10:00	189	31	74	0,0	16,93	3,82	12,0	1010,51	-0,96	3,82	16,52	5,53	2,6	0,00	0,0
2014-03-13 10:30	179	31	71	0,0	16,93	4,12	12,0	1009,51	-1,26	4,12	16,52	5,63	2,4	0,00	0,0
2014-03-13 11:00	151	31	70	0,0	16,93	4,32	12,0	1009,51	-1,27	4,32	16,52	5,76	3,1	0,00	0,0
2014-03-13 11:30	239	31	71	0,0	16,93	4,62	12,0	1008,51	-0,78	4,62	16,52	6,13	3,1	0,00	0,0

Datum	Vindrikt °	Fukt inne Rh%	Fukt ute Rh%	Vindhast m/s	Temp in °C	Temp ute °C	Nb. Mån mm	Tryck Mbar	Daggp °C	Kyleffekt °C	Vix inne °C	Vix ute °C	Vindby m/s	Korr lufttryck	Nederb./dygn mm
2014-03-13 12:00	281	31	71	0,0	16,83	5,02	12,0	1007,51	-0,40	5,02	16,42	6,53	3,5	0,00	0,0
2014-03-13 12:30	318	31	65	0,0	16,83	5,62	12,0	1007,51	-1,09	5,62	16,42	6,75	1,4	0,00	0,0
2014-03-13 13:00	167	31	62	0,0	16,83	5,92	12,0	1006,51	-1,48	5,92	16,42	6,87	2,8	0,00	0,0
2014-03-13 13:30	187	31	61	0,0	16,83	5,92	12,0	1006,51	-1,71	5,92	16,42	6,81	3,9	0,00	0,0
2014-03-13 14:00	184	31	57	1,8	16,83	6,02	12,0	1006,51	-2,59	6,02	16,42	6,68	5,8	0,00	0,0
2014-03-13 14:30	198	31	55	1,2	16,73	5,92	12,0	1005,51	-3,19	5,92	16,32	6,47	6,2	0,00	0,0
2014-03-13 15:00	289	31	54	2,8	16,63	6,22	12,0	1004,51	-3,17	3,76	16,22	6,72	6,9	0,00	0,0
2014-03-13 15:30	338	31	56	3,0	16,53	6,12	12,0	1005,51	-2,75	3,65	16,11	6,73	8,7	0,00	0,0
2014-03-13 16:00	287	31	64	5,6	16,53	5,72	12,0	1005,51	-1,22	-1,89	16,11	6,79	7,7	0,00	0,0
2014-03-13 16:30	276	31	75	2,0	16,43	5,12	12,0	1005,51	0,49	5,12	16,01	6,90	6,0	0,00	0,0
2014-03-13 17:00	320	31	75	3,9	16,63	4,82	12,0	1005,51	0,20	0,13	16,22	6,60	4,9	0,00	0,0
2014-03-13 17:30	319	31	71	4,3	16,53	4,42	12,0	1004,51	-0,97	-1,40	16,11	5,93	6,9	0,00	0,0
2014-03-13 18:00	288	31	75	3,1	16,43	3,92	12,0	1004,51	-0,67	1,24	16,01	5,70	8,7	0,00	0,0
2014-03-13 18:30	280	31	79	4,9	16,33	3,02	12,0	1005,51	-0,80	-4,14	15,91	5,08	8,5	0,00	0,0
2014-03-13 19:00	315	31	82	1,8	16,23	2,32	12,0	1006,51	-0,95	2,32	15,81	4,59	10,2	0,00	0,0
2014-03-13 19:30	299	31	78	2,2	16,13	2,02	12,0	1006,51	-1,95	2,02	15,71	4,00	5,8	0,00	0,0
2014-03-13 20:00	309	31	71	2,8	16,13	2,02	12,0	1006,51	-3,27	-0,83	15,71	3,52	6,9	0,00	0,0
2014-03-13 20:30	307	31	66	6,8	16,03	2,02	12,0	1006,51	-4,29	-8,53	15,61	3,21	7,9	0,00	0,0
2014-03-13 21:00	336	30	62	5,8	15,93	1,92	12,0	1006,51	-5,25	-6,75	15,48	2,86	10,0	0,00	0,0
2014-03-13 21:30	333	30	63	3,7	15,83	1,72	12,0	1006,51	-5,22	-3,49	15,38	2,72	7,9	0,00	0,0
2014-03-13 22:00	13	30	61	3,1	15,73	1,62	12,0	1006,51	-5,76	-1,27	15,28	2,50	8,5	0,00	0,0
2014-03-13 22:30	294	30	61	5,4	15,63	1,42	12,0	1006,51	-5,95	-7,39	15,18	2,30	7,9	0,00	0,0
2014-03-13 23:00	338	30	61	3,9	15,53	1,22	12,0	1006,51	-6,14	-4,07	15,08	2,10	7,9	0,00	0,0
2014-03-13 23:30	312	30	62	2,4	15,43	1,02	12,0	1006,51	-6,10	-0,74	14,98	1,96	9,4	0,00	0,0
2014-03-14 00:00	339	30	79	4,1	15,33	0,21	12,0	1006,51	-3,51	-6,45	14,88	2,27	9,4	0,00	0,0
2014-03-14 00:30	315	30	62	6,4	15,33	0,72	12,0	1006,51	-6,38	-9,58	14,88	1,66	6,9	0,00	0,0
2014-03-14 01:00	303	30	65	2,6	15,23	0,61	12,0	1006,51	-5,83	-1,16	14,78	1,74	6,8	0,00	0,0
2014-03-14 01:30	328	30	63	3,1	15,23	0,41	12,0	1005,51	-6,45	-2,58	14,78	1,42	6,2	0,00	0,0
2014-03-14 02:00	304	30	76	2,8	15,23	0,31	12,0	1005,51	-3,96	-2,69	14,78	2,16	7,7	0,00	0,0
2014-03-14 02:30	276	30	93	3,9	15,13	-0,39	12,0	1005,51	-1,82	-5,94	14,68	2,75	6,0	0,00	0,0
2014-03-14 03:00	295	30	90	2,2	15,13	-0,39	12,0	1004,51	-2,28	-0,39	14,68	2,51	5,8	0,00	0,0
2014-03-14 03:30	286	30	100	4,5	15,13	-0,59	12,0	1004,51	-1,00	-8,60	14,68	3,14	6,6	0,00	0,0
2014-03-14 04:00	344	30	88	2,8	15,13	-0,49	12,0	1004,51	-2,70	-3,56	14,68	2,25	7,3	0,00	0,0
2014-03-14 04:30	322	30	89	2,8	15,23	-0,59	12,0	1004,51	-2,64	-3,67	14,78	2,23	5,8	0,00	0,0
2014-03-14 05:00	320	30	89	3,5	15,33	-0,29	12,0	1004,51	-2,34	-4,58	14,88	2,53	4,9	0,00	0,0
2014-03-14 05:30	320	30	100	3,1	15,33	-0,49	12,0	1004,51	-0,90	-3,56	14,88	3,24	5,2	0,00	0,0
2014-03-14 06:00	273	30	100	2,4	15,33	-0,49	12,0	1004,51	-0,90	-2,32	14,88	3,24	5,8	0,00	0,0
2014-03-14 06:30	331	30	99	4,5	15,43	-0,69	12,0	1004,51	-1,24	-8,72	14,98	2,96	6,0	0,00	0,0
2014-03-14 07:00	306	30	92	3,1	15,63	-0,89	12,0	1005,51	-2,47	-4,00	15,18	2,17	5,8	0,00	0,0
2014-03-14 07:30	305	30	87	3,1	15,93	-0,89	12,0	1005,51	-3,25	-4,00	15,48	1,77	6,6	0,00	0,0
2014-03-14 08:00	309	30	86	2,6	16,03	-0,89	12,0	1005,51	-3,41	-2,74	15,58	1,69	6,6	0,00	0,0
2014-03-14 08:30	294	30	83	2,6	16,03	-0,29	12,0	1005,51	-3,31	-2,11	15,58	2,07	5,4	0,00	0,0
2014-03-14 09:00	356	30	85	4,9	16,03	-0,39	12,0	1005,51	-3,08	-8,35	15,58	2,12	8,7	0,00	0,0
2014-03-14 09:30	296	30	82	4,1	15,93	-0,09	12,0	1004,51	-3,29	-6,82	15,48	2,19	6,8	0,00	0,0
2014-03-14 10:00	323	30	77	3,0	15,93	0,31	12,0	1004,51	-3,77	-2,69	15,48	2,23	7,7	0,00	0,0
2014-03-14 10:30	311	30	78	5,0	15,83	0,41	12,0	1003,51	-3,50	-8,01	15,38	2,40	8,7	0,00	0,0
2014-03-14 11:00	290	30	74	4,9	15,63	0,92	12,0	1002,51	-3,75	-6,74	15,18	2,62	9,6	0,00	0,0
2014-03-14 11:30	319	30	71	2,6	15,63	1,02	12,0	1002,51	-4,23	-0,74	15,18	2,52	7,3	0,00	0,0
2014-03-14 12:00	299	30	69	3,3	15,53	1,22	12,0	1002,51	-4,43	-2,89	15,08	2,59	7,7	0,00	0,0
2014-03-14 12:30	286	30	68	5,2	15,43	1,42	12,0	1001,51	-4,44	-6,75	14,98	2,73	7,7	0,00	0,0

Datum	Vindrikt °	Fukt inne Rh%	Fukt ute Rh%	Vindhast m/s	Temp in °C	Temp ute °C	Nb. Mån mm	Tryck Mbar	Dagggp °C	Kyleffekt °C	Vix inne °C	Vix ute °C	Vindby m/s	Korr lufttryck	Nederb./dygn mm
2014-03-14 13:00	293	30	68	4,5	15,43	1,52	12,0	1001,51	-4,35	-6,00	14,98	2,83	5,6	0,00	0,0
2014-03-14 13:30	273	30	65	3,0	15,43	2,02	12,0	1000,51	-4,50	-0,83	14,98	3,14	7,9	0,00	0,0
2014-03-14 14:00	287	30	67	2,6	15,43	2,02	12,0	1000,51	-4,08	0,32	14,98	3,27	5,4	0,00	0,0
2014-03-14 14:30	332	30	69	3,7	15,43	1,72	12,0	1000,51	-3,95	-3,49	14,98	3,09	5,4	0,00	0,0
2014-03-14 15:00	310	30	71	3,0	15,43	1,62	12,0	999,51	-3,65	-1,27	14,98	3,12	5,0	0,00	0,0
2014-03-14 15:30	278	30	74	2,2	15,43	1,72	12,0	998,51	-2,98	1,72	14,98	3,42	4,7	0,00	0,0
2014-03-14 16:00	291	30	77	0,0	15,53	1,62	12,0	997,50	-2,52	1,62	15,08	3,53	3,0	0,00	0,0
2014-03-14 16:30	172	30	82	0,0	15,63	1,32	12,0	996,50	-1,92	1,32	15,18	3,59	3,0	0,00	0,0
2014-03-14 17:00	247	30	84	0,0	15,73	1,12	12,0	995,50	-1,78	1,12	15,28	3,54	3,5	0,00	0,0
2014-03-14 17:30	303	30	87	0,0	15,83	0,72	12,0	994,50	-1,68	0,72	15,38	3,37	2,0	0,00	0,0
2014-03-14 18:00	303	30	88	0,0	15,93	0,61	12,0	993,50	-1,62	0,61	15,48	3,35	0,0	0,00	0,0
2014-03-14 18:30	303	30	87	0,0	16,03	-0,09	12,0	992,50	-2,46	-0,09	15,58	2,57	0,0	0,00	0,0
2014-03-14 19:00	305	30	90	0,0	16,13	-0,39	12,0	992,50	-2,28	-0,39	15,68	2,51	0,0	0,00	0,0
2014-03-14 19:30	303	30	90	0,0	16,23	-0,69	12,0	991,50	-2,58	-0,69	15,78	2,21	0,0	0,00	0,0
2014-03-14 20:00	305	30	92	0,0	16,23	-1,09	12,0	990,50	-2,67	-1,09	15,78	1,97	0,0	0,00	0,0
2014-03-14 20:30	304	30	93	0,0	16,23	-1,19	12,0	989,50	-2,62	-1,19	15,78	1,95	0,0	0,00	0,0
2014-03-14 21:00	4	30	92	0,0	16,23	-0,89	12,0	989,50	-2,47	-0,89	15,78	2,17	0,0	0,00	0,0
2014-03-14 21:30	3	30	84	0,0	16,23	-0,69	12,0	988,50	-3,54	-0,69	15,78	1,74	1,2	0,00	0,0
2014-03-14 22:00	8	30	82	0,0	16,13	-0,79	12,0	988,50	-3,97	-0,79	15,68	1,49	1,2	0,00	0,0
2014-03-14 22:30	356	30	82	0,0	16,13	-0,89	12,0	987,50	-4,07	-0,89	15,68	1,39	3,0	0,00	0,0
2014-03-14 23:00	7	30	82	0,0	16,03	-1,19	12,0	987,50	-4,36	-1,19	15,58	1,09	2,4	0,00	0,0
2014-03-14 23:30	4	30	82	1,2	16,03	-1,29	12,0	987,50	-4,46	-1,29	15,58	0,99	3,1	0,00	0,0
2014-03-15 00:00	356	30	82	2,4	16,03	-1,49	12,0	987,50	-4,65	-3,38	15,58	0,79	3,5	0,00	0,0
2014-03-15 00:30	5	30	82	1,6	16,03	-1,59	12,0	987,50	-4,75	-1,59	15,58	0,69	3,7	0,00	0,0
2014-03-15 01:00	6	30	83	0,0	15,93	-1,79	12,0	988,50	-4,78	-1,79	15,48	0,56	4,3	0,00	0,0
2014-03-15 01:30	339	30	85	0,0	15,93	-1,89	12,0	988,50	-4,55	-1,89	15,48	0,62	4,1	0,00	0,0
2014-03-15 02:00	316	30	84	0,0	15,83	-1,99	12,0	988,50	-4,81	-1,99	15,38	0,44	3,3	0,00	0,0
2014-03-15 02:30	329	30	82	0,0	15,83	-1,79	12,0	988,50	-4,95	-1,79	15,38	0,49	4,7	0,00	0,0
2014-03-15 03:00	301	30	79	1,2	15,83	-1,79	12,0	988,50	-5,46	-1,79	15,38	0,27	4,5	0,00	0,0
2014-03-15 03:30	331	30	78	1,2	15,83	-1,79	12,0	988,50	-5,63	-1,79	15,38	0,20	3,5	0,00	0,0
2014-03-15 04:00	312	30	73	1,2	15,83	-1,79	12,0	988,50	-6,53	-1,79	15,38	-0,15	6,4	0,00	0,0
2014-03-15 04:30	335	30	74	0,0	15,93	-1,89	12,0	988,50	-6,44	-1,89	15,48	-0,18	5,4	0,00	0,0
2014-03-15 05:00	319	30	75	3,1	15,93	-2,19	12,0	988,50	-6,55	-5,42	15,48	-0,41	5,4	0,00	0,0
2014-03-15 05:30	323	30	67	1,8	15,93	-2,09	12,0	988,50	-7,98	-2,09	15,48	-0,84	5,8	0,00	0,0
2014-03-15 06:00	336	30	66	2,8	15,93	-2,39	12,0	989,50	-8,47	-5,64	15,48	-1,20	7,9	0,00	0,0
2014-03-15 06:30	320	30	67	3,7	15,93	-2,69	12,0	989,50	-8,55	-8,62	15,48	-1,44	6,8	0,00	0,0
2014-03-15 07:00	335	30	72	1,8	16,23	-2,89	12,0	989,50	-7,78	-2,89	15,78	-1,31	4,5	0,00	0,0
2014-03-15 07:30	324	30	71	1,8	16,43	-2,79	12,0	989,50	-7,87	-2,79	15,98	-1,28	4,5	0,00	0,0
2014-03-15 08:00	341	30	74	4,1	16,53	-2,69	12,0	989,50	-7,21	-9,95	16,08	-0,98	5,4	0,00	0,0
2014-03-15 08:30	288	30	68	5,8	16,53	-2,29	12,0	989,50	-7,97	-12,12	16,08	-0,97	6,9	0,00	0,0
2014-03-15 09:00	339	30	69	4,9	16,53	-2,29	12,0	990,50	-7,78	-10,71	16,08	-0,91	8,3	0,00	0,0
2014-03-15 09:30	327	30	69	3,3	16,53	-2,29	12,0	990,50	-7,78	-6,84	16,08	-0,91	7,5	0,00	0,0
2014-03-15 10:00	41	30	63	3,0	16,53	-2,19	12,0	990,50	-8,90	-5,42	16,08	-1,18	7,5	0,00	0,0
2014-03-15 10:30	306	30	65	6,2	16,43	-1,89	12,0	991,50	-8,20	-12,31	15,98	-0,76	7,3	0,00	0,0
2014-03-15 11:00	347	29	58	6,8	16,33	-1,59	12,0	990,50	-9,45	-13,36	15,84	-0,87	7,7	0,00	0,0
2014-03-15 11:30	327	29	57	6,2	16,13	-1,59	15,0	991,50	-9,68	-11,92	15,64	-0,93	11,1	3,00	3,0
2014-03-15 12:00	343	29	55	4,3	16,03	-1,19	15,0	991,50	-9,79	-8,14	15,54	-0,64	8,5	3,00	3,0
2014-03-15 12:30	287	29	52	4,3	16,03	-0,79	17,4	991,50	-10,17	-7,66	15,54	-0,39	9,2	2,40	5,4
2014-03-15 13:00	12	29	51	3,9	15,93	-0,79	17,4	990,50	-10,43	-6,40	15,44	-0,44	6,8	2,40	5,4
2014-03-15 13:30	337	29	55	3,5	15,93	-1,39	17,4	990,50	-9,97	-5,83	15,44	-0,84	7,5	0,00	5,4

Datum	Vindrikt °	Fukt inne Rh%	Fukt ute Rh%	Vindhast m/s	Temp in °C	Temp ute °C	Nb. Män mm	Tryck Mbar	Daggp °C	Kyleffekt °C	Vix inne °C	Vix ute °C	Vindby m/s	Korr lufttryck	Nederb./dygn mm
2014-03-15 14:00	301	29	53	3,5	15,83	-1,19	17,4	990,50	-10,28	-5,60	15,34	-0,74	7,3	0,00	5,4
2014-03-15 14:30	295	29	55	1,4	15,83	-0,89	17,4	990,50	-9,51	-0,89	15,34	-0,34	6,2	0,00	5,4
2014-03-15 15:00	332	29	54	1,6	15,83	-0,79	17,4	989,50	-9,66	-0,79	15,34	-0,29	6,0	0,00	5,4
2014-03-15 15:30	332	29	54	2,4	15,83	-1,09	17,4	989,50	-9,94	-2,95	15,34	-0,59	6,2	0,00	5,4
2014-03-15 16:00	356	29	59	3,0	15,73	-1,59	17,4	989,50	-9,22	-4,77	15,24	-0,81	6,8	0,00	5,4
2014-03-15 16:30	319	29	58	2,0	15,83	-1,89	17,4	989,50	-9,73	-1,89	15,34	-1,17	6,0	0,00	5,4
2014-03-15 17:00	351	29	61	2,4	15,93	-1,99	17,4	989,50	-9,15	-3,90	15,44	-1,10	4,5	0,00	5,4
2014-03-15 17:30	326	29	69	4,5	15,93	-2,69	17,4	989,50	-8,16	-11,20	15,44	-1,31	5,6	0,00	5,4
2014-03-15 18:00	281	29	84	0,0	15,93	-3,59	17,4	990,50	-6,37	-3,59	15,44	-1,16	5,2	0,00	5,4
2014-03-15 18:30	351	29	79	2,0	15,83	-4,09	17,4	989,50	-7,69	-4,09	15,34	-2,03	4,7	0,00	5,4
2014-03-15 19:00	336	29	80	0,0	15,93	-4,49	17,4	989,50	-7,91	-4,49	15,44	-2,36	3,3	0,00	5,4
2014-03-15 19:30	327	29	81	0,0	15,93	-4,99	17,4	989,50	-8,23	-4,99	15,44	-2,79	3,1	0,00	5,4
2014-03-15 20:00	337	29	80	0,0	15,93	-5,39	17,4	989,50	-8,78	-5,39	15,44	-3,26	3,5	0,00	5,4
2014-03-15 20:30	319	29	81	1,2	15,93	-5,59	17,4	989,50	-8,81	-5,59	15,44	-3,39	3,1	0,00	5,4
2014-03-15 21:00	292	29	80	1,2	15,83	-6,19	17,4	989,50	-9,56	-6,19	15,34	-4,06	2,8	0,00	5,4
2014-03-15 21:30	339	29	80	0,0	15,73	-6,89	17,4	989,50	-10,24	-6,89	15,24	-4,76	2,2	0,00	5,4
2014-03-15 22:00	325	29	82	0,0	15,73	-6,99	17,4	989,50	-10,01	-6,99	15,24	-4,72	1,2	0,00	5,4
2014-03-15 22:30	343	29	80	0,0	15,63	-7,39	17,4	989,50	-10,73	-7,39	15,14	-5,26	1,2	0,00	5,4
2014-03-15 23:00	339	29	79	1,2	15,63	-7,49	17,4	989,50	-10,99	-7,49	15,14	-5,43	1,4	0,00	5,4
2014-03-15 23:30	323	29	78	0,0	15,53	-7,69	17,4	989,50	-11,35	-7,69	15,04	-5,71	1,4	0,00	5,4
2014-03-16 00:00	320	29	80	0,0	15,53	-8,09	17,4	988,50	-11,41	-8,09	15,04	-5,96	0,0	0,00	0,0
2014-03-16 00:30	339	29	80	0,0	15,43	-8,39	17,4	988,50	-11,70	-8,39	14,94	-6,26	1,6	0,00	0,0
2014-03-16 01:00	10	29	84	0,0	15,33	-8,69	17,4	988,50	-11,36	-8,69	14,84	-6,27	1,8	0,00	0,0
2014-03-16 01:30	345	29	87	0,0	15,23	-8,89	17,4	988,50	-11,10	-8,89	14,74	-6,24	1,2	0,00	0,0
2014-03-16 02:00	341	29	89	0,0	15,23	-9,19	17,4	988,50	-11,10	-9,19	14,74	-6,38	0,0	0,00	0,0
2014-03-16 02:30	351	29	91	0,0	15,33	-9,19	17,4	987,50	-10,81	-9,19	14,84	-6,22	1,4	0,00	0,0
2014-03-16 03:00	330	29	91	0,0	15,43	-9,49	17,4	987,50	-11,11	-9,49	14,94	-6,52	0,0	0,00	0,0
2014-03-16 03:30	351	29	92	0,0	15,53	-9,99	17,4	987,50	-11,46	-9,99	15,04	-6,94	0,0	0,00	0,0
2014-03-16 04:00	30	29	93	0,0	15,63	-10,19	17,4	987,50	-11,52	-10,19	15,14	-7,06	0,0	0,00	0,0
2014-03-16 04:30	30	29	93	0,0	15,73	-11,00	17,4	987,50	-12,31	-11,00	15,24	-7,86	0,0	0,00	0,0
2014-03-16 05:00	16	29	93	0,0	15,73	-10,80	17,4	988,50	-12,11	-10,80	15,24	-7,66	0,0	0,00	0,0
2014-03-16 05:30	16	29	93	0,0	15,83	-10,70	17,4	988,50	-12,01	-10,70	15,34	-7,56	0,0	0,00	0,0
2014-03-16 06:00	356	29	93	0,0	15,83	-10,19	17,4	988,50	-11,52	-10,19	15,34	-7,06	2,0	0,00	0,0
2014-03-16 06:30	0	29	90	0,0	15,93	-10,09	17,4	989,50	-11,84	-10,09	15,44	-7,20	2,2	0,00	0,0
2014-03-16 07:00	356	29	90	0,0	16,13	-9,49	17,4	989,50	-11,25	-9,49	15,64	-6,60	1,4	0,00	0,0
2014-03-16 07:30	2	29	83	2,4	16,33	-8,39	17,4	989,50	-11,22	-10,66	15,84	-6,04	3,1	0,00	0,0
2014-03-16 08:00	5	29	81	0,0	16,53	-7,59	17,4	990,50	-10,76	-7,59	16,04	-5,39	3,1	0,00	0,0
2014-03-16 08:30	339	29	78	0,0	16,63	-7,19	17,4	990,50	-10,86	-7,19	16,14	-5,21	1,8	0,00	0,0
2014-03-16 09:00	268	29	66	0,0	16,63	-6,49	17,4	991,50	-12,37	-6,49	16,14	-5,30	2,2	0,00	0,0
2014-03-16 09:30	35	29	62	0,0	16,63	-5,99	17,4	991,50	-12,71	-5,99	16,14	-5,04	3,7	0,00	0,0
2014-03-16 10:00	356	29	60	0,0	16,63	-5,79	17,4	991,50	-12,94	-5,79	16,14	-4,96	3,1	0,00	0,0
2014-03-16 10:30	356	29	58	2,6	16,53	-5,29	17,4	992,50	-12,91	-7,39	16,04	-4,57	2,6	0,00	0,0
2014-03-16 11:00	79	29	56	0,0	16,53	-4,89	17,4	992,50	-13,00	-4,89	16,04	-4,28	2,8	0,00	0,0
2014-03-16 11:30	3	29	57	0,0	16,43	-4,59	17,4	992,50	-12,49	-4,59	15,94	-3,93	1,8	0,00	0,0
2014-03-16 12:00	2	29	56	0,0	16,33	-4,19	17,4	992,50	-12,34	-4,19	15,84	-3,58	1,8	0,00	0,0
2014-03-16 12:30	67	29	52	0,0	16,33	-3,89	17,4	992,50	-13,04	-3,89	15,84	-3,50	1,4	0,00	0,0
2014-03-16 13:00	208	29	54	0,0	16,23	-3,29	17,4	992,50	-11,98	-3,29	15,74	-2,79	0,0	0,00	0,0
2014-03-16 13:30	157	29	50	0,0	16,23	-3,09	17,4	992,50	-12,81	-3,09	15,74	-2,80	2,2	0,00	0,0
2014-03-16 14:00	173	29	49	0,0	16,13	-2,69	17,4	992,50	-12,71	-2,69	15,64	-2,45	0,0	0,00	0,0
2014-03-16 14:30	106	29	47	0,0	16,13	-2,19	17,4	991,50	-12,80	-2,19	15,64	-2,04	1,4	0,00	0,0

Datum	Vindrikt °	Fukt inne Rh%	Fukt ute Rh%	Vindhast m/s	Temp in °C	Temp ute °C	Nb. Mån mm	Tryck Mbar	Daggp °C	Kyleffekt °C	Vix inne °C	Vix ute °C	Vindby m/s	Korr lufttryck	Nederb./dygn mm
2014-03-16 15:00	111	29	47	0,0	16,03	-1,79	17,4	991,50	-12,43	-1,79	15,54	-1,64	2,4	0,00	0,0
2014-03-16 15:30	109	29	48	0,0	15,93	-1,69	17,4	991,50	-12,06	-1,69	15,44	-1,49	3,5	0,00	0,0
2014-03-16 16:00	95	29	48	0,0	15,83	-1,99	17,4	991,50	-12,34	-1,99	15,34	-1,79	4,9	0,00	0,0
2014-03-16 16:30	109	29	48	2,2	15,83	-2,49	17,4	990,50	-12,80	-2,49	15,34	-2,29	4,3	0,00	0,0
2014-03-16 17:00	112	29	49	2,8	15,93	-2,69	17,4	990,50	-12,71	-5,97	15,44	-2,45	4,7	0,00	0,0
2014-03-16 17:30	111	29	49	2,4	16,03	-2,89	17,4	990,50	-12,89	-4,85	15,54	-2,65	4,9	0,00	0,0
2014-03-16 18:00	130	29	50	1,4	16,13	-3,09	17,4	989,50	-12,81	-3,09	15,64	-2,80	4,5	0,00	0,0
2014-03-16 18:30	110	29	50	1,8	16,23	-3,19	17,4	989,50	-12,90	-3,19	15,74	-2,90	3,9	0,00	0,0
2014-03-16 19:00	105	29	51	2,6	16,33	-3,29	17,4	989,50	-12,74	-5,28	15,84	-2,95	4,9	0,00	0,0
2014-03-16 19:30	117	29	51	3,3	16,33	-3,49	17,4	989,50	-12,92	-8,20	15,84	-3,15	4,1	0,00	0,0
2014-03-16 20:00	107	29	52	2,0	16,33	-3,59	17,4	988,50	-12,76	-3,59	15,84	-3,20	4,7	0,00	0,0
2014-03-16 20:30	105	29	54	3,7	16,43	-3,69	17,4	988,50	-12,36	-9,79	15,94	-3,19	5,2	0,00	0,0
2014-03-16 21:00	116	29	55	1,6	16,43	-3,99	17,4	987,50	-12,39	-3,99	15,94	-3,44	5,4	0,00	0,0
2014-03-16 21:30	98	29	55	2,4	16,33	-3,99	17,4	987,50	-12,39	-6,01	15,84	-3,44	4,9	0,00	0,0
2014-03-16 22:00	111	29	55	2,4	16,23	-4,09	17,4	986,50	-12,49	-6,12	15,74	-3,54	4,9	0,00	0,0
2014-03-16 22:30	114	29	55	2,8	16,13	-3,99	17,4	986,50	-12,39	-7,39	15,64	-3,44	5,4	0,00	0,0
2014-03-16 23:00	133	29	65	5,0	16,03	-4,19	17,4	985,50	-10,38	-13,81	15,54	-3,06	7,7	0,00	0,0
2014-03-16 23:30	124	29	76	3,1	16,03	-4,59	17,4	985,50	-8,69	-8,04	15,54	-2,74	7,3	0,00	0,0
2014-03-17 00:00	123	29	85	4,3	15,93	-5,09	17,4	984,50	-7,68	-12,84	15,44	-2,59	5,8	0,00	0,0
2014-03-17 00:30	116	29	93	2,6	15,93	-5,39	17,4	984,50	-6,77	-7,49	15,44	-2,25	5,8	0,00	0,0
2014-03-17 01:00	115	29	95	3,0	15,93	-5,59	17,4	984,50	-6,68	-9,14	15,44	-2,29	5,4	0,00	0,0
2014-03-17 01:30	89	29	97	2,8	15,93	-5,79	17,4	983,50	-6,60	-9,36	15,44	-2,32	6,6	0,00	0,0
2014-03-17 02:00	103	29	99	4,1	16,03	-5,89	17,4	982,50	-6,43	-13,80	15,54	-2,25	6,9	0,00	0,0
2014-03-17 02:30	120	29	99	3,0	16,13	-5,99	17,4	982,50	-6,53	-9,57	15,64	-2,35	6,9	0,00	0,0
2014-03-17 03:00	97	29	100	2,2	16,23	-6,09	17,4	982,50	-6,49	-6,09	15,74	-2,36	8,9	0,00	0,0
2014-03-17 03:30	112	29	100	2,8	16,33	-6,09	17,4	981,50	-6,49	-9,68	15,84	-2,36	7,1	0,00	0,0
2014-03-17 04:00	93	29	100	3,3	16,33	-6,29	17,4	981,50	-6,69	-11,36	15,84	-2,56	6,4	0,00	0,0
2014-03-17 04:30	84	29	100	3,0	16,43	-6,39	17,4	981,50	-6,79	-10,01	15,94	-2,66	7,3	0,00	0,0
2014-03-17 05:00	104	30	100	3,3	16,43	-6,39	17,4	981,50	-6,79	-11,47	15,98	-2,66	5,6	0,00	0,0
2014-03-17 05:30	91	30	99	3,0	16,43	-6,39	17,4	981,50	-6,92	-10,01	15,98	-2,75	5,6	0,00	0,0
2014-03-17 06:00	105	30	97	2,4	16,43	-6,39	17,4	982,50	-7,20	-8,55	15,98	-2,92	5,2	0,00	0,0
2014-03-17 06:30	97	30	96	1,4	16,53	-6,29	17,4	982,50	-7,24	-6,29	16,08	-2,91	4,7	0,00	0,0
2014-03-17 07:00	99	29	94	0,0	16,63	-6,19	17,4	982,50	-7,42	-6,19	16,14	-2,97	4,3	0,00	0,0
2014-03-17 07:30	78	29	94	1,2	16,83	-6,09	17,4	983,50	-7,32	-6,09	16,34	-2,87	3,3	0,00	0,0
2014-03-17 08:00	99	30	93	0,0	16,93	-5,89	17,4	983,50	-7,27	-5,89	16,48	-2,76	4,1	0,00	0,0
2014-03-17 08:30	79	30	94	3,0	17,03	-5,89	17,4	984,50	-7,12	-9,46	16,58	-2,67	3,9	0,00	0,0
2014-03-17 09:00	92	30	95	0,0	17,13	-5,99	17,4	985,50	-7,08	-5,99	16,68	-2,69	3,5	0,00	0,0
2014-03-17 09:30	79	30	93	2,4	17,13	-5,89	17,4	985,50	-7,27	-8,02	16,68	-2,76	3,3	0,00	0,0
2014-03-17 10:00	94	30	94	0,0	17,13	-5,69	17,4	986,50	-6,92	-5,69	16,68	-2,47	3,1	0,00	0,0
2014-03-17 10:30	115	30	91	1,8	17,13	-5,19	17,4	987,50	-6,87	-5,19	16,68	-2,22	3,1	0,00	0,0
2014-03-17 11:00	96	30	90	0,0	17,13	-4,99	17,4	988,50	-6,82	-4,99	16,68	-2,10	3,1	0,00	0,0
2014-03-17 11:30	93	30	87	1,2	17,13	-4,69	17,4	988,50	-6,98	-4,69	16,68	-2,03	3,3	0,00	0,0
2014-03-17 12:00	111	30	84	2,2	17,13	-4,49	17,4	988,50	-7,25	-4,49	16,68	-2,06	3,5	0,00	0,0
2014-03-17 12:30	99	30	82	2,6	17,03	-4,39	17,4	988,50	-7,48	-6,44	16,58	-2,11	5,2	0,00	0,0
2014-03-17 13:00	125	30	83	2,4	17,03	-4,49	17,4	989,50	-7,41	-6,54	16,58	-2,14	4,7	0,00	0,0
2014-03-17 13:30	107	30	84	2,0	17,03	-4,49	17,4	989,50	-7,25	-4,49	16,58	-2,06	4,7	0,00	0,0
2014-03-17 14:00	113	30	85	2,4	17,03	-4,19	17,4	990,50	-6,80	-6,23	16,58	-1,69	4,5	0,00	0,0
2014-03-17 14:30	104	30	89	2,8	16,93	-4,19	17,4	990,50	-6,18	-7,61	16,48	-1,38	3,9	0,00	0,0
2014-03-17 15:00	99	30	91	2,0	16,93	-4,19	17,4	990,50	-5,88	-4,19	16,48	-1,22	4,1	0,00	0,0
2014-03-17 15:30	111	30	93	1,4	16,93	-3,99	17,4	990,50	-5,39	-3,99	16,48	-0,85	4,3	0,00	0,0

Datum	Vindrikt °	Fukt inne Rh%	Fukt ute Rh%	Vindhast m/s	Temp in °C	Temp ute °C	Nb. Män mm	Tryck Mbar	Daggp °C	Kyleffekt °C	Vix inne °C	Vix ute °C	Vindby m/s	Korr lufttryck	Nederb./dygn mm
2014-03-17 16:00	103	30	93	1,2	16,93	-3,99	17,4	990,50	-5,39	-3,99	16,48	-0,85	5,2	0,00	0,0
2014-03-17 16:30	103	30	94	0,0	16,93	-4,09	17,4	990,50	-5,34	-4,09	16,48	-0,87	4,7	0,00	0,0
2014-03-17 17:00	111	30	97	0,0	17,03	-4,19	17,4	990,50	-5,01	-4,19	16,58	-0,72	3,0	0,00	0,0
2014-03-17 17:30	113	30	98	2,6	16,93	-4,19	17,4	990,50	-4,87	-6,23	16,48	-0,63	3,3	0,00	0,0
2014-03-17 18:00	123	30	99	0,0	16,93	-4,29	17,4	990,50	-4,83	-4,29	16,48	-0,65	3,0	0,00	0,0
2014-03-17 18:30	100	30	100	0,0	17,03	-4,19	17,4	990,50	-4,59	-4,19	16,58	-0,46	3,5	0,00	0,0
2014-03-17 19:00	108	30	100	0,0	17,03	-4,19	17,4	990,50	-4,59	-4,19	16,58	-0,46	1,2	0,00	0,0
2014-03-17 19:30	106	30	100	0,0	17,03	-4,09	17,4	990,50	-4,50	-4,09	16,58	-0,36	1,2	0,00	0,0
2014-03-17 20:00	188	30	100	0,0	17,03	-3,59	17,4	990,50	-4,00	-3,59	16,58	0,14	2,0	0,00	0,0
2014-03-17 20:30	290	30	100	0,0	16,93	-3,49	17,4	990,50	-3,90	-3,49	16,48	0,24	2,8	0,00	0,0
2014-03-17 21:00	292	29	100	0,0	16,83	-3,79	17,4	991,50	-4,20	-3,79	16,34	-0,06	0,0	0,00	0,0
2014-03-17 21:30	342	29	100	0,0	16,83	-4,09	17,4	991,50	-4,50	-4,09	16,34	-0,36	2,0	0,00	0,0
2014-03-17 22:00	342	29	100	0,0	16,63	-4,29	17,4	991,50	-4,69	-4,29	16,14	-0,56	0,0	0,00	0,0
2014-03-17 22:30	342	29	100	0,0	16,53	-4,49	17,4	991,50	-4,89	-4,49	16,04	-0,76	0,0	0,00	0,0
2014-03-17 23:00	301	30	100	0,0	16,43	-4,29	17,4	991,50	-4,69	-4,29	15,98	-0,56	0,0	0,00	0,0
2014-03-17 23:30	332	30	100	0,0	16,33	-3,99	17,4	991,50	-4,40	-3,99	15,88	-0,26	0,0	0,00	0,0
2014-03-18 00:00	343	30	99	0,0	16,23	-3,99	17,4	991,50	-4,53	-3,99	15,78	-0,35	0,0	0,00	0,0
2014-03-18 00:30	296	30	97	0,0	16,13	-3,59	17,4	992,50	-4,41	-3,59	15,68	-0,12	0,0	0,00	0,0
2014-03-18 01:00	316	29	96	0,0	16,03	-3,19	17,4	992,50	-4,16	-3,19	15,54	0,20	1,2	0,00	0,0
2014-03-18 01:30	326	29	96	0,0	16,03	-3,29	17,4	992,50	-4,26	-3,29	15,54	0,10	1,2	0,00	0,0
2014-03-18 02:00	10	30	95	0,0	16,03	-3,99	17,4	992,50	-5,10	-3,99	15,58	-0,69	1,4	0,00	0,0
2014-03-18 02:30	0	30	93	0,0	16,13	-5,19	17,4	992,50	-6,57	-5,19	15,68	-2,05	0,0	0,00	0,0
2014-03-18 03:00	356	30	94	0,0	16,23	-5,99	17,4	992,50	-7,22	-5,99	15,78	-2,77	0,0	0,00	0,0
2014-03-18 03:30	356	30	96	0,0	16,23	-6,39	17,4	992,50	-7,34	-6,39	15,78	-3,01	1,6	0,00	0,0
2014-03-18 04:00	5	30	98	0,0	16,33	-6,89	17,4	993,50	-7,56	-6,89	15,88	-3,34	2,0	0,00	0,0
2014-03-18 04:30	4	30	98	0,0	16,33	-6,59	17,4	993,50	-7,26	-6,59	15,88	-3,04	2,0	0,00	0,0
2014-03-18 05:00	48	30	95	0,0	16,33	-6,69	17,4	993,50	-7,77	-6,69	15,88	-3,39	0,0	0,00	0,0
2014-03-18 05:30	336	30	94	0,0	16,33	-6,79	17,4	993,50	-8,01	-6,79	15,88	-3,57	0,0	0,00	0,0
2014-03-18 06:00	15	30	94	0,0	16,33	-6,89	17,4	993,50	-8,11	-6,89	15,88	-3,67	0,0	0,00	0,0
2014-03-18 06:30	59	30	94	0,0	16,43	-6,89	17,4	993,50	-8,11	-6,89	15,98	-3,67	0,0	0,00	0,0
2014-03-18 07:00	69	29	92	0,0	16,63	-6,99	17,4	994,50	-8,50	-6,99	16,14	-3,94	0,0	0,00	0,0
2014-03-18 07:30	87	30	91	0,0	16,83	-6,79	17,4	994,50	-8,44	-6,79	16,38	-3,82	1,2	0,00	0,0
2014-03-18 08:00	105	30	89	0,0	16,93	-6,59	17,4	994,50	-8,54	-6,59	16,48	-3,78	0,0	0,00	0,0
2014-03-18 08:30	213	30	87	0,0	17,03	-6,49	17,4	994,50	-8,74	-6,49	16,58	-3,84	0,0	0,00	0,0
2014-03-18 09:00	91	30	87	0,0	17,13	-6,39	17,4	994,50	-8,65	-6,39	16,68	-3,74	0,0	0,00	0,0
2014-03-18 09:30	92	30	83	0,0	17,13	-5,49	17,4	994,50	-8,39	-5,49	16,68	-3,14	0,0	0,00	0,0
2014-03-18 10:00	10	29	81	0,0	17,13	-5,49	17,4	994,50	-8,72	-5,49	16,64	-3,29	0,0	0,00	0,0
2014-03-18 10:30	6	29	79	0,0	17,13	-5,49	17,4	995,50	-9,05	-5,49	16,64	-3,43	0,0	0,00	0,0
2014-03-18 11:00	356	29	79	0,0	17,13	-5,39	17,4	995,50	-8,95	-5,39	16,64	-3,33	1,4	0,00	0,0
2014-03-18 11:30	356	29	77	0,0	17,13	-4,99	17,4	995,50	-8,90	-4,99	16,64	-3,07	1,4	0,00	0,0
2014-03-18 12:00	3	29	80	0,0	17,03	-5,19	17,4	995,50	-8,59	-5,19	16,54	-3,06	2,2	0,00	0,0
2014-03-18 12:30	351	29	78	0,0	17,03	-4,69	17,4	996,50	-8,44	-4,69	16,54	-2,70	1,6	0,00	0,0
2014-03-18 13:00	88	29	80	0,0	17,03	-4,49	17,4	996,50	-7,91	-4,49	16,54	-2,36	2,2	0,00	0,0
2014-03-18 13:30	356	29	77	0,0	16,93	-4,79	17,4	996,50	-8,71	-4,79	16,44	-2,87	2,6	0,00	0,0
2014-03-18 14:00	4	29	75	0,0	16,93	-4,59	17,4	996,50	-8,87	-4,59	16,44	-2,81	1,4	0,00	0,0
2014-03-18 14:30	48	30	69	0,0	16,93	-4,69	17,4	996,50	-10,07	-4,69	16,48	-3,31	1,2	0,00	0,0
2014-03-18 15:00	84	30	73	0,0	16,93	-4,09	17,4	996,50	-8,74	-4,09	16,48	-2,45	1,4	0,00	0,0
2014-03-18 15:30	123	29	76	0,0	16,83	-5,19	17,4	996,50	-9,27	-5,19	16,34	-3,34	0,0	0,00	0,0
2014-03-18 16:00	84	29	78	0,0	16,83	-5,09	17,4	997,50	-8,83	-5,09	16,34	-3,10	0,0	0,00	0,0
2014-03-18 16:30	103	29	78	0,0	16,83	-5,59	17,4	997,50	-9,31	-5,59	16,34	-3,60	0,0	0,00	0,0

Datum	Vindrikt °	Fukt inne Rh%	Fukt ute Rh%	Vindhast m/s	Temp in °C	Temp ute °C	Nb. Mån mm	Tryck Mbar	Daggp °C	Kyleffekt °C	Vix inne °C	Vix ute °C	Vindby m/s	Korr lufttryck	Nederb./dygn mm
2014-03-18 17:00	101	29	81	0,0	16,73	-6,09	17,4	997,50	-9,30	-6,09	16,24	-3,89	0,0	0,00	0,0
2014-03-18 17:30	99	29	84	0,0	16,73	-6,39	17,4	997,50	-9,11	-6,39	16,24	-3,97	0,0	0,00	0,0
2014-03-18 18:00	101	29	85	0,0	16,73	-7,29	17,4	998,51	-9,84	-7,29	16,24	-4,79	0,0	0,00	0,0
2014-03-18 18:30	99	29	86	0,0	16,63	-7,89	17,4	998,51	-10,27	-7,89	16,14	-5,31	0,0	0,00	0,0
2014-03-18 19:00	7	29	85	0,0	16,63	-8,19	17,4	998,51	-10,72	-8,19	16,14	-5,69	0,0	0,00	0,0
2014-03-18 19:30	7	29	86	0,0	16,63	-8,69	17,4	998,51	-11,06	-8,69	16,14	-6,11	0,0	0,00	0,0
2014-03-18 20:00	3	29	86	0,0	16,63	-9,09	17,4	999,51	-11,45	-9,09	16,14	-6,51	1,8	0,00	0,0
2014-03-18 20:30	9	29	88	0,0	16,63	-9,29	17,4	999,51	-11,35	-9,29	16,14	-6,56	1,2	0,00	0,0
2014-03-18 21:00	1	29	86	0,0	16,63	-9,79	17,4	999,51	-12,13	-9,79	16,14	-7,22	2,4	0,00	0,0
2014-03-18 21:30	356	29	87	0,0	16,53	-10,19	17,4	999,51	-12,38	-10,19	16,04	-7,54	2,6	0,00	0,0
2014-03-18 22:00	356	29	87	1,6	16,43	-10,70	17,4	1000,51	-12,87	-10,70	15,94	-8,04	2,8	0,00	0,0
2014-03-18 22:30	356	29	87	0,0	16,23	-10,80	17,4	1000,51	-12,97	-10,80	15,74	-8,14	2,6	0,00	0,0
2014-03-18 23:00	2	29	87	0,0	16,13	-11,30	17,4	1000,51	-13,46	-11,30	15,64	-8,64	1,8	0,00	0,0
2014-03-18 23:30	3	29	87	0,0	16,03	-11,80	17,4	1000,51	-13,95	-11,80	15,54	-9,14	1,8	0,00	0,0
2014-03-19 00:00	3	29	87	0,0	15,93	-11,80	17,4	1000,51	-13,95	-11,80	15,44	-9,14	1,6	0,00	0,0
2014-03-19 00:30	3	29	87	0,0	15,83	-12,60	17,4	1000,51	-14,74	-12,60	15,34	-9,94	1,4	0,00	0,0
2014-03-19 01:00	356	29	87	0,0	15,73	-12,20	17,4	1001,51	-14,34	-12,20	15,24	-9,54	1,6	0,00	0,0
2014-03-19 01:30	1	29	87	0,0	15,73	-13,10	17,4	1001,51	-15,23	-13,10	15,24	-10,44	1,4	0,00	0,0
2014-03-19 02:00	1	29	87	0,0	15,73	-14,90	17,4	1001,51	-16,99	-14,90	15,24	-12,24	0,0	0,00	0,0
2014-03-19 02:30	0	29	87	0,0	15,83	-13,50	17,4	1001,51	-15,62	-13,50	15,34	-10,84	0,0	0,00	0,0
2014-03-19 03:00	1	29	87	0,0	15,93	-14,00	17,4	1001,51	-16,11	-14,00	15,44	-11,34	0,0	0,00	0,0
2014-03-19 03:30	1	29	87	0,0	15,93	-14,00	17,4	1001,51	-16,11	-14,00	15,44	-11,34	0,0	0,00	0,0
2014-03-19 04:00	1	29	87	0,0	16,03	-14,10	17,4	1001,51	-16,21	-14,10	15,54	-11,44	0,0	0,00	0,0
2014-03-19 04:30	1	29	87	0,0	16,03	-13,80	17,4	1001,51	-15,91	-13,80	15,54	-11,14	0,0	0,00	0,0
2014-03-19 05:00	1	29	87	0,0	16,03	-13,60	17,4	1001,51	-15,72	-13,60	15,54	-10,94	0,0	0,00	0,0
2014-03-19 05:30	1	29	87	0,0	16,03	-13,40	17,4	1001,51	-15,52	-13,40	15,54	-10,74	0,0	0,00	0,0
2014-03-19 06:00	1	29	87	0,0	16,03	-13,00	17,4	1001,51	-15,13	-13,00	15,54	-10,34	0,0	0,00	0,0
2014-03-19 06:30	2	29	87	0,0	16,13	-12,70	17,4	1001,51	-14,83	-12,70	15,64	-10,04	0,0	0,00	0,0
2014-03-19 07:00	33	29	87	0,0	16,33	-11,90	17,4	1001,51	-14,05	-11,90	15,84	-9,24	0,0	0,00	0,0
2014-03-19 07:30	74	28	87	0,0	16,53	-11,50	17,4	1000,51	-13,65	-11,50	16,00	-8,84	0,0	0,00	0,0
2014-03-19 08:00	103	28	87	0,0	16,73	-12,20	17,4	1000,51	-14,34	-12,20	16,20	-9,54	0,0	0,00	0,0
2014-03-19 08:30	107	28	87	0,0	16,83	-11,00	17,4	1000,51	-13,16	-11,00	16,30	-8,34	1,2	0,00	0,0
2014-03-19 09:00	105	28	87	0,0	16,83	-10,70	17,4	999,51	-12,87	-10,70	16,30	-8,04	1,6	0,00	0,0
2014-03-19 09:30	127	28	84	0,0	16,83	-9,79	17,4	1000,51	-12,44	-9,79	16,30	-7,37	2,2	0,00	0,0
2014-03-19 10:00	91	28	82	0,0	16,83	-9,29	17,4	999,51	-12,26	-9,29	16,30	-7,02	2,0	0,00	0,0
2014-03-19 10:30	134	28	81	1,2	16,83	-8,99	17,4	999,51	-12,12	-8,99	16,30	-6,79	3,0	0,00	0,0
2014-03-19 11:00	106	28	82	1,6	16,73	-8,89	17,4	999,51	-11,87	-8,89	16,20	-6,62	4,5	0,00	0,0
2014-03-19 11:30	103	28	79	1,6	16,73	-8,29	17,4	999,51	-11,77	-8,29	16,20	-6,23	3,0	0,00	0,0
2014-03-19 12:00	102	28	79	0,0	16,73	-7,99	17,4	999,51	-11,47	-7,99	16,20	-5,93	3,3	0,00	0,0
2014-03-19 12:30	86	28	78	1,8	16,73	-7,99	17,4	998,51	-11,64	-7,99	16,20	-6,01	3,5	0,00	0,0
2014-03-19 13:00	118	28	77	3,3	16,73	-6,99	17,4	998,51	-10,84	-12,15	16,20	-5,08	4,1	0,00	0,0
2014-03-19 13:30	102	29	76	1,4	16,73	-7,09	17,4	997,50	-11,11	-7,09	16,24	-5,25	4,3	0,00	0,0
2014-03-19 14:00	91	29	76	1,6	16,73	-6,69	17,4	997,50	-10,72	-6,69	16,24	-4,85	4,1	0,00	0,0
2014-03-19 14:30	118	29	72	1,8	16,73	-6,09	17,4	997,50	-10,85	-6,09	16,24	-4,52	4,1	0,00	0,0
2014-03-19 15:00	125	29	71	2,6	16,73	-6,49	17,4	997,50	-11,42	-8,65	16,24	-4,98	6,0	0,00	0,0
2014-03-19 15:30	88	29	74	1,6	16,73	-6,29	17,4	997,50	-10,68	-6,29	16,24	-4,58	5,2	0,00	0,0
2014-03-19 16:00	116	29	80	2,0	16,73	-6,49	17,4	997,50	-9,85	-6,49	16,24	-4,36	4,7	0,00	0,0
2014-03-19 16:30	101	29	83	0,0	16,73	-6,49	17,4	997,50	-9,37	-6,49	16,24	-4,14	3,9	0,00	0,0
2014-03-19 17:00	82	29	85	0,0	16,73	-6,89	17,4	997,50	-9,44	-6,89	16,24	-4,39	2,8	0,00	0,0
2014-03-19 17:30	101	29	85	0,0	16,73	-6,99	17,4	997,50	-9,54	-6,99	16,24	-4,49	2,8	0,00	0,0

Datum	Vindrikt °	Fukt inne Rh%	Fukt ute Rh%	Vindhast m/s	Temp in °C	Temp ute °C	Nb. Mån mm	Tryck Mbar	Dagggp °C	Kyleffekt °C	Vix inne °C	Vix ute °C	Vindby m/s	Korr lufttryck	Nederb./dygn mm
2014-03-19 18:00	104	29	85	1,4	16,63	-7,29	17,4	997,50	-9,84	-7,29	16,14	-4,79	3,1	0,00	0,0
2014-03-19 18:30	109	29	86	2,6	16,63	-7,59	17,4	997,50	-9,98	-9,81	16,14	-5,01	3,7	0,00	0,0
2014-03-19 19:00	112	29	87	3,0	16,63	-7,79	17,4	998,51	-10,02	-11,54	16,14	-5,14	3,5	0,00	0,0
2014-03-19 19:30	113	29	90	0,0	16,63	-7,99	17,4	998,51	-9,77	-7,99	16,14	-5,10	3,7	0,00	0,0
2014-03-19 20:00	88	29	92	1,6	16,63	-8,09	17,4	998,51	-9,58	-8,09	16,14	-5,04	3,9	0,00	0,0
2014-03-19 20:30	87	29	92	2,8	16,63	-8,19	17,4	998,51	-9,68	-11,98	16,14	-5,14	3,7	0,00	0,0
2014-03-19 21:00	75	29	92	2,4	16,63	-8,29	17,4	998,51	-9,78	-10,55	16,14	-5,24	5,6	0,00	0,0
2014-03-19 21:30	101	29	92	3,3	16,53	-8,49	17,4	998,51	-9,98	-13,85	16,04	-5,44	5,2	0,00	0,0
2014-03-19 22:00	111	29	93	4,3	16,43	-8,59	17,4	998,51	-9,94	-17,05	15,94	-5,46	5,4	0,00	0,0
2014-03-19 22:30	123	29	94	3,3	16,33	-8,69	17,4	998,51	-9,90	-14,07	15,84	-5,47	6,4	0,00	0,0
2014-03-19 23:00	106	29	94	2,8	16,23	-8,69	17,4	998,51	-9,90	-12,52	15,74	-5,47	5,4	0,00	0,0
2014-03-19 23:30	129	29	94	3,1	16,13	-8,79	17,4	998,51	-9,99	-12,63	15,64	-5,57	6,0	0,00	0,0
2014-03-20 00:00	106	29	94	3,7	16,13	-8,89	17,4	998,51	-10,09	-15,86	15,64	-5,68	6,0	0,00	0,0
2014-03-20 00:30	98	29	94	5,4	16,03	-8,99	17,4	998,51	-10,19	-20,69	15,54	-5,78	7,3	0,00	0,0
2014-03-20 01:00	115	29	94	4,1	16,03	-8,99	17,4	998,51	-10,19	-17,53	15,54	-5,78	5,8	0,00	0,0
2014-03-20 01:30	126	29	94	3,7	15,93	-8,99	17,4	998,51	-10,19	-15,97	15,44	-5,78	8,5	0,00	0,0
2014-03-20 02:00	115	29	95	3,9	16,03	-8,99	17,4	998,51	-10,05	-15,97	15,54	-5,69	8,5	0,00	0,0
2014-03-20 02:30	109	29	95	3,7	16,13	-8,89	17,4	998,51	-9,96	-15,86	15,64	-5,59	7,9	0,00	0,0
2014-03-20 03:00	104	29	95	3,1	16,23	-8,89	17,4	997,50	-9,96	-12,74	15,74	-5,59	6,8	0,00	0,0
2014-03-20 03:30	111	29	96	3,5	16,23	-8,89	17,4	997,50	-9,82	-14,30	15,74	-5,51	6,0	0,00	0,0
2014-03-20 04:00	106	29	97	5,0	16,33	-8,69	17,4	997,50	-9,48	-19,47	15,84	-5,22	6,0	0,00	0,0
2014-03-20 04:30	113	29	97	3,9	16,33	-8,69	17,4	996,50	-9,48	-15,62	15,84	-5,22	6,0	0,00	0,0
2014-03-20 05:00	97	29	96	3,9	16,33	-8,59	17,4	996,50	-9,52	-15,51	15,84	-5,21	6,0	0,00	0,0
2014-03-20 05:30	113	29	96	3,7	16,33	-8,49	17,4	996,50	-9,42	-15,39	15,84	-5,11	6,2	0,00	0,0
2014-03-20 06:00	103	29	96	4,3	16,33	-8,39	17,4	996,50	-9,32	-16,81	15,84	-5,01	6,4	0,00	0,0
2014-03-20 06:30	109	29	96	3,9	16,33	-8,09	17,4	995,50	-9,02	-14,92	15,84	-4,71	6,4	0,00	0,0
2014-03-20 07:00	106	29	96	3,0	16,43	-7,69	17,4	995,50	-8,63	-11,43	15,94	-4,31	6,8	0,00	0,0
2014-03-20 07:30	118	29	95	3,9	16,53	-7,49	17,4	995,50	-8,57	-14,22	16,04	-4,19	6,9	0,00	0,0
2014-03-20 08:00	111	29	95	4,3	16,73	-7,29	17,4	995,50	-8,37	-15,48	16,24	-3,99	6,9	0,00	0,0
2014-03-20 08:30	111	29	95	3,7	16,83	-7,19	17,4	994,50	-8,27	-13,87	16,34	-3,89	6,9	0,00	0,0
2014-03-20 09:00	116	29	96	3,7	16,83	-6,99	17,4	994,50	-7,93	-13,64	16,34	-3,61	7,1	0,00	0,0
2014-03-20 09:30	110	29	96	4,1	16,83	-6,59	17,4	993,50	-7,53	-14,64	16,34	-3,21	7,1	0,00	0,0
2014-03-20 10:00	110	29	95	3,9	16,83	-6,09	17,4	993,50	-7,18	-12,59	16,34	-2,79	7,5	0,00	0,0
2014-03-20 10:30	113	29	94	4,7	16,83	-5,79	17,4	992,50	-7,02	-15,04	16,34	-2,57	7,7	0,00	0,0
2014-03-20 11:00	105	29	95	3,7	16,83	-5,59	17,4	992,50	-6,68	-12,00	16,34	-2,29	6,6	0,00	0,0
2014-03-20 11:30	92	29	94	3,3	16,83	-5,29	17,4	991,50	-6,53	-10,23	16,34	-2,07	7,3	0,00	0,0
2014-03-20 12:00	106	29	94	4,3	16,83	-4,99	17,4	991,50	-6,23	-12,72	16,34	-1,77	7,3	0,00	0,0
2014-03-20 12:30	105	29	95	2,2	16,83	-4,69	17,4	990,50	-5,79	-4,69	16,34	-1,39	6,2	0,00	0,0
2014-03-20 13:00	112	29	95	3,7	16,83	-4,49	17,4	990,50	-5,59	-10,72	16,34	-1,19	5,8	0,00	0,0
2014-03-20 13:30	87	29	96	3,5	16,73	-4,39	17,4	989,50	-5,35	-9,21	16,24	-1,00	5,6	0,00	0,0
2014-03-20 14:00	121	29	97	3,3	16,73	-4,19	17,4	989,50	-5,01	-8,99	16,24	-0,72	5,8	0,00	0,0
2014-03-20 14:30	102	29	98	4,1	16,73	-4,09	17,4	988,50	-4,77	-11,63	16,24	-0,53	4,9	0,00	0,0
2014-03-20 15:00	118	29	99	2,6	16,73	-3,89	17,4	987,50	-4,43	-5,91	16,24	-0,25	4,7	0,00	0,0
2014-03-20 15:30	110	29	100	1,6	16,73	-3,49	17,4	986,50	-3,90	-3,49	16,24	0,24	5,2	0,00	0,0
2014-03-20 16:00	116	29	100	2,2	16,63	-3,29	17,4	986,50	-3,70	-3,29	16,14	0,44	5,0	0,00	0,0
2014-03-20 16:30	100	29	100	2,0	16,63	-3,09	17,4	985,50	-3,50	-3,09	16,14	0,64	5,6	0,00	0,0
2014-03-20 17:00	116	29	100	2,4	16,63	-2,99	17,4	984,50	-3,40	-4,96	16,14	0,74	4,5	0,00	0,0
2014-03-20 17:30	116	29	100	2,2	16,63	-2,79	17,4	984,50	-3,20	-2,79	16,14	0,94	4,7	0,00	0,0
2014-03-20 18:00	117	29	100	1,4	16,63	-2,69	17,4	984,50	-3,10	-2,69	16,14	1,04	3,7	0,00	0,0
2014-03-20 18:30	119	29	100	2,2	16,63	-2,69	17,4	983,50	-3,10	-2,69	16,14	1,04	4,1	0,00	0,0

Datum	Vindrikt °	Fukt inne Rh%	Fukt ute Rh%	Vindhast m/s	Temp in °C	Temp ute °C	Nb. Män mm	Tryck Mbar	Dagggp °C	Kyleffekt °C	Vix inne °C	Vix ute °C	Vindby m/s	Korr lufttryck	Nederb./dygn mm
2014-03-20 19:00	115	29	100	1,2	16,63	-2,59	17,4	982,50	-3,00	-2,59	16,14	1,14	3,5	0,00	0,0
2014-03-20 19:30	67	29	100	0,0	16,63	-2,59	17,4	982,50	-3,00	-2,59	16,14	1,14	3,5	0,00	0,0
2014-03-20 20:00	86	29	100	1,6	16,63	-2,19	17,4	981,50	-2,60	-2,19	16,14	1,54	2,6	0,00	0,0
2014-03-20 20:30	91	29	100	0,0	16,73	-1,89	17,4	980,50	-2,30	-1,89	16,24	1,84	2,8	0,00	0,0
2014-03-20 21:00	80	29	100	0,0	16,63	-1,79	17,4	980,50	-2,20	-1,79	16,14	1,94	2,0	0,00	0,0
2014-03-20 21:30	88	29	100	0,0	16,63	-1,59	17,4	979,50	-2,00	-1,59	16,14	2,14	1,2	0,00	0,0
2014-03-20 22:00	105	29	100	0,0	16,53	-1,39	17,4	978,50	-1,80	-1,39	16,04	2,34	1,4	0,00	0,0
2014-03-20 22:30	83	29	100	0,0	16,43	-0,99	17,4	978,50	-1,40	-0,99	15,94	2,74	1,4	0,00	0,0
2014-03-20 23:00	81	29	100	0,0	16,33	-0,39	17,4	977,49	-0,80	-0,39	15,84	3,34	0,0	0,00	0,0
2014-03-20 23:30	71	29	100	0,0	16,33	-0,19	17,4	977,49	-0,60	-0,19	15,84	3,54	1,4	0,00	0,0
2014-03-21 00:00	82	29	100	0,0	16,23	-0,29	17,4	976,49	-0,70	-0,29	15,74	3,44	0,0	0,00	0,0
2014-03-21 00:30	100	29	100	0,0	16,13	-0,29	17,4	975,49	-0,70	-0,29	15,64	3,44	0,0	0,00	0,0
2014-03-21 01:00	105	29	100	0,0	16,13	0,11	17,4	975,49	-0,31	0,11	15,64	3,84	0,0	0,00	0,0
2014-03-21 01:30	91	29	100	0,0	16,13	0,31	17,4	974,49	-0,11	0,31	15,64	4,04	0,0	0,00	0,0
2014-03-21 02:00	166	29	100	0,0	16,13	0,31	17,4	974,49	-0,11	0,31	15,64	4,04	1,2	0,00	0,0
2014-03-21 02:30	159	30	100	0,0	16,13	0,01	17,4	974,49	-0,41	0,01	15,68	3,74	3,0	0,00	0,0
2014-03-21 03:00	152	30	100	0,0	16,23	-0,59	17,4	973,49	-1,00	-0,59	15,78	3,14	0,0	0,00	0,0
2014-03-21 03:30	156	30	100	0,0	16,23	-0,49	17,4	973,49	-0,90	-0,49	15,78	3,24	0,0	0,00	0,0
2014-03-21 04:00	158	30	100	0,0	16,33	-1,09	17,4	973,49	-1,50	-1,09	15,88	2,64	0,0	0,00	0,0
2014-03-21 04:30	320	30	100	0,0	16,33	-1,99	17,4	973,49	-2,40	-1,99	15,88	1,74	2,0	0,00	0,0
2014-03-21 05:00	335	30	100	0,0	16,23	-2,09	17,4	974,49	-2,50	-2,09	15,78	1,64	1,4	0,00	0,0
2014-03-21 05:30	328	30	100	0,0	16,23	-1,79	17,4	974,49	-2,20	-1,79	15,78	1,94	1,4	0,00	0,0
2014-03-21 06:00	329	29	100	0,0	16,13	-1,39	17,4	974,49	-1,80	-1,39	15,64	2,34	1,4	0,00	0,0
2014-03-21 06:30	356	29	100	0,0	16,13	-1,09	17,4	975,49	-1,50	-1,09	15,64	2,64	2,2	0,00	0,0
2014-03-21 07:00	302	30	100	0,0	16,23	-0,89	17,4	975,49	-1,30	-0,89	15,78	2,84	3,5	0,00	0,0
2014-03-21 07:30	295	30	100	0,0	16,43	-1,19	17,4	975,49	-1,60	-1,19	15,98	2,54	0,0	0,00	0,0
2014-03-21 08:00	292	29	100	0,0	16,53	-0,99	17,4	976,49	-1,40	-0,99	16,04	2,74	0,0	0,00	0,0
2014-03-21 08:30	286	29	100	0,0	16,53	0,11	17,4	976,49	-0,31	0,11	16,04	3,84	1,6	0,00	0,0
2014-03-21 09:00	293	29	100	0,0	16,53	0,41	17,4	977,49	-0,01	0,41	16,04	4,14	3,7	0,00	0,0
2014-03-21 09:30	184	29	100	2,4	16,53	1,52	17,4	977,49	1,09	-0,21	16,04	5,25	2,8	0,00	0,0
2014-03-21 10:00	197	30	100	0,0	16,53	1,62	17,4	977,49	1,19	1,62	16,08	5,35	4,1	0,00	0,0
2014-03-21 10:30	291	29	98	1,8	16,43	2,02	17,4	978,50	1,30	2,02	15,94	5,57	5,2	0,00	0,0
2014-03-21 11:00	259	29	85	1,4	16,33	2,02	17,4	978,50	-0,73	2,02	15,84	4,52	5,0	0,00	0,0
2014-03-21 11:30	300	29	80	2,8	16,23	2,52	18,0	978,50	-1,11	-0,29	15,74	4,65	5,2	0,60	0,6
2014-03-21 12:00	283	29	74	3,1	16,13	2,82	18,6	979,50	-1,92	0,04	15,64	4,53	5,0	1,20	1,2
2014-03-21 12:30	300	29	72	1,2	15,93	3,12	19,8	979,50	-2,02	3,12	15,44	4,69	6,0	1,80	2,4
2014-03-21 13:00	292	29	70	1,2	15,93	2,92	19,8	980,50	-2,61	2,92	15,44	4,36	4,7	1,20	2,4
2014-03-21 13:30	298	29	65	1,4	15,83	3,52	20,4	980,50	-3,08	3,52	15,34	4,64	3,7	0,60	3,0
2014-03-21 14:00	236	29	62	0,0	15,83	3,52	21,0	981,50	-3,74	3,52	15,34	4,46	4,1	1,20	3,6
2014-03-21 14:30	280	29	57	1,4	15,93	4,72	21,6	981,50	-3,80	4,72	15,44	5,38	3,3	1,20	4,2
2014-03-21 15:00	278	29	56	0,0	15,83	4,12	22,2	982,50	-4,61	4,12	15,34	4,72	3,3	1,20	4,8
2014-03-21 15:30	261	29	53	1,2	15,83	4,12	24,0	982,50	-5,38	4,12	15,34	4,56	7,9	2,40	6,6
2014-03-21 16:00	290	29	54	0,0	15,73	3,82	24,0	982,50	-5,39	3,82	15,24	4,32	3,1	1,80	6,6
2014-03-21 16:30	330	29	55	1,4	15,83	3,82	24,0	982,50	-5,14	3,82	15,34	4,37	3,5	0,00	6,6
2014-03-21 17:00	327	29	54	0,0	15,83	3,82	24,0	983,50	-5,39	3,82	15,34	4,32	5,2	0,00	6,6
2014-03-21 17:30	281	29	59	0,0	15,93	3,52	24,0	983,50	-4,44	3,52	15,44	4,29	2,4	0,00	6,6
2014-03-21 18:00	282	29	55	0,0	16,13	3,12	24,0	983,50	-5,79	3,12	15,64	3,67	2,6	0,00	6,6
2014-03-21 18:30	281	29	55	0,0	16,13	2,32	24,0	983,50	-6,53	2,32	15,64	2,87	2,6	0,00	6,6
2014-03-21 19:00	179	29	56	0,0	16,13	1,62	24,0	984,50	-6,94	1,62	15,64	2,22	3,0	0,00	6,6
2014-03-21 19:30	231	29	56	0,0	16,13	1,22	24,0	984,50	-7,31	1,22	15,64	1,82	1,8	0,00	6,6

Datum	Vindrikt °	Fukt inne Rh%	Fukt ute Rh%	Vindhast m/s	Temp in °C	Temp ute °C	Nb. Mån mm	Tryck Mbar	Daggp °C	Kyleffekt °C	Vix inne °C	Vix ute °C	Vindby m/s	Korr lufttryck	Nederb./dygn mm
2014-03-21 20:00	124	29	55	0,0	16,13	0,82	24,0	984,50	-7,93	0,82	15,64	1,37	2,6	0,00	6,6
2014-03-21 20:30	114	29	55	0,0	16,13	0,21	24,0	984,50	-8,48	0,21	15,64	0,77	2,2	0,00	6,6
2014-03-21 21:00	151	29	57	2,8	16,13	0,01	24,0	984,50	-8,19	-3,02	15,64	0,68	3,1	0,00	6,6
2014-03-21 21:30	187	29	60	0,0	16,13	0,21	24,0	984,50	-7,30	0,21	15,64	1,04	5,2	0,00	6,6
2014-03-21 22:00	162	29	61	1,4	16,03	0,41	24,0	984,50	-6,89	0,41	15,54	1,30	2,6	0,00	6,6
2014-03-21 22:30	154	29	61	1,4	15,93	0,61	24,0	984,50	-6,70	0,61	15,44	1,50	3,5	0,00	6,6
2014-03-21 23:00	173	29	59	2,6	15,93	0,61	24,0	984,50	-7,16	-1,16	15,44	1,39	4,7	0,00	6,6
2014-03-21 23:30	176	29	59	2,8	15,83	0,61	24,0	984,50	-7,16	-2,36	15,34	1,39	4,7	0,00	6,6
2014-03-22 00:00	180	29	59	3,9	15,73	0,41	24,0	984,50	-7,34	-5,00	15,24	1,19	5,0	0,00	0,0
2014-03-22 00:30	163	29	58	3,1	15,63	0,41	24,0	985,50	-7,58	-2,58	15,14	1,13	5,4	0,00	0,0
2014-03-22 01:00	191	29	58	2,0	15,53	0,72	24,0	985,50	-7,30	0,72	15,04	1,43	5,6	0,00	0,0
2014-03-22 01:30	169	29	57	2,8	15,43	0,72	24,0	985,50	-7,53	-2,25	14,94	1,38	5,2	0,00	0,0
2014-03-22 02:00	165	29	58	2,8	15,43	0,41	24,0	985,50	-7,58	-2,58	14,94	1,13	5,2	0,00	0,0
2014-03-22 02:30	192	29	58	1,4	15,43	0,61	24,0	985,50	-7,39	0,61	14,94	1,33	4,9	0,00	0,0
2014-03-22 03:00	193	29	58	1,2	15,43	0,31	24,0	986,50	-7,67	0,31	14,94	1,03	4,5	0,00	0,0
2014-03-22 03:30	146	29	60	1,2	15,43	0,11	24,0	986,50	-7,40	0,11	14,94	0,94	3,9	0,00	0,0
2014-03-22 04:00	194	29	59	0,0	15,53	0,41	24,0	986,50	-7,34	0,41	15,04	1,19	3,9	0,00	0,0
2014-03-22 04:30	181	29	59	0,0	15,53	0,41	24,0	986,50	-7,34	0,41	15,04	1,19	3,3	0,00	0,0
2014-03-22 05:00	143	29	59	0,0	15,63	-0,09	24,0	987,50	-7,81	-0,09	15,14	0,69	1,8	0,00	0,0
2014-03-22 05:30	216	29	62	1,4	15,63	-0,39	24,0	987,50	-7,42	-0,39	15,14	0,56	2,6	0,00	0,0
2014-03-22 06:00	295	29	61	0,0	15,63	0,61	24,0	987,50	-6,70	0,61	15,14	1,50	3,5	0,00	0,0
2014-03-22 06:30	139	29	58	1,8	15,63	0,61	24,0	988,50	-7,39	0,61	15,14	1,33	4,3	0,00	0,0
2014-03-22 07:00	174	29	61	0,0	15,83	0,11	24,0	988,50	-7,17	0,11	15,34	1,00	3,0	0,00	0,0
2014-03-22 07:30	176	29	59	0,0	16,03	0,41	24,0	988,50	-7,34	0,41	15,54	1,19	2,4	0,00	0,0
2014-03-22 08:00	187	29	58	2,0	16,13	1,02	24,0	989,50	-7,01	1,02	15,64	1,73	2,0	0,00	0,0
2014-03-22 08:30	296	29	57	0,0	16,23	1,72	24,0	989,50	-6,60	1,72	15,74	2,38	3,1	0,00	0,0
2014-03-22 09:00	150	29	55	1,4	16,23	2,02	24,0	989,50	-6,81	2,02	15,74	2,57	3,5	0,00	0,0
2014-03-22 09:30	205	29	54	3,7	16,23	2,32	24,0	990,50	-6,79	-2,79	15,74	2,81	5,4	0,00	0,0
2014-03-22 10:00	167	29	53	3,1	16,13	2,72	24,0	990,50	-6,67	-0,07	15,64	3,16	4,1	0,00	0,0
2014-03-22 10:30	148	29	52	4,3	16,13	3,42	24,0	990,50	-6,29	-2,60	15,64	3,81	4,7	0,00	0,0
2014-03-22 11:00	182	29	50	1,4	16,03	4,02	24,0	990,50	-6,28	4,02	15,54	4,31	5,2	0,00	0,0
2014-03-22 11:30	210	29	49	4,1	15,93	4,12	24,0	991,50	-6,47	-1,76	15,44	4,36	6,0	0,00	0,0
2014-03-22 12:00	143	29	47	3,5	15,93	4,62	24,0	991,50	-6,59	0,95	15,44	4,76	7,1	0,00	0,0
2014-03-22 12:30	211	29	47	0,0	15,83	4,82	24,0	991,50	-6,41	4,82	15,34	4,96	6,8	0,00	0,0
2014-03-22 13:00	172	29	46	3,0	15,83	5,02	24,0	991,50	-6,53	2,45	15,34	5,12	6,9	0,00	0,0
2014-03-22 13:30	195	29	46	0,0	15,83	4,82	24,0	991,50	-6,71	4,82	15,34	4,92	4,7	0,00	0,0
2014-03-22 14:00	178	29	46	3,3	15,73	4,72	24,0	991,50	-6,80	1,07	15,24	4,82	6,2	0,00	0,0
2014-03-22 14:30	184	29	46	2,8	15,73	5,62	24,0	991,50	-5,98	3,10	15,24	5,72	6,6	0,00	0,0
2014-03-22 15:00	100	29	45	3,7	15,73	4,82	24,0	991,50	-7,02	0,13	15,24	4,87	6,6	0,00	0,0
2014-03-22 15:30	153	29	47	4,9	15,63	4,62	24,0	990,50	-6,59	-2,16	15,14	4,76	7,1	0,00	0,0
2014-03-22 16:00	185	29	47	3,3	15,63	4,92	24,0	991,50	-6,32	1,29	15,14	5,06	8,3	0,00	0,0
2014-03-22 16:30	184	29	49	3,5	15,63	4,42	24,0	991,50	-6,20	0,73	15,14	4,66	9,6	0,00	0,0
2014-03-22 17:00	148	29	52	5,0	15,63	3,72	24,0	990,50	-6,01	-3,86	15,14	4,11	9,0	0,00	0,0
2014-03-22 17:30	160	29	54	3,9	15,53	3,12	24,0	990,50	-6,04	-1,85	15,04	3,62	6,9	0,00	0,0
2014-03-22 18:00	134	29	56	5,6	15,43	2,62	24,0	990,50	-6,00	-5,85	14,94	3,22	6,6	0,00	0,0
2014-03-22 18:30	171	29	57	2,6	15,43	2,32	24,0	990,50	-6,04	0,64	14,94	2,98	6,4	0,00	0,0
2014-03-22 19:00	150	29	57	5,2	15,43	2,32	24,0	990,50	-6,04	-5,62	14,94	2,98	8,7	0,00	0,0
2014-03-22 19:30	141	29	58	3,0	15,53	1,92	24,0	990,50	-6,17	-0,94	15,04	2,63	5,2	0,00	0,0
2014-03-22 20:00	106	29	61	3,5	15,63	1,72	24,0	990,50	-5,66	-2,32	15,14	2,60	6,6	0,00	0,0
2014-03-22 20:30	144	29	64	2,6	15,63	1,62	24,0	990,50	-5,09	-0,10	15,14	2,68	5,8	0,00	0,0

Datum	Vindrikt °	Fukt inne Rh%	Fukt ute Rh%	Vindhast m/s	Temp in °C	Temp ute °C	Nb. Mån mm	Tryck Mbar	Daggp °C	Kyleffekt °C	Vix inne °C	Vix ute °C	Vindby m/s	Korr lufttryck	Nederb./dygn mm
2014-03-22 21:00	127	29	68	3,7	15,73	1,42	24,0	990,50	-4,44	-3,84	15,24	2,73	6,2	0,00	0,0
2014-03-22 21:30	136	29	70	5,0	15,73	1,02	24,0	990,50	-4,42	-7,26	15,24	2,46	5,8	0,00	0,0
2014-03-22 22:00	131	29	73	3,5	15,73	0,61	24,0	990,50	-4,23	-3,57	15,24	2,26	6,8	0,00	0,0
2014-03-22 22:30	116	29	76	4,5	15,73	0,41	24,0	990,50	-3,86	-7,36	15,24	2,26	6,0	0,00	0,0
2014-03-22 23:00	137	29	79	1,8	15,63	0,31	24,0	990,50	-3,42	0,31	15,14	2,37	6,4	0,00	0,0
2014-03-22 23:30	157	29	83	2,2	15,63	0,31	24,0	990,50	-2,73	0,31	15,14	2,67	5,8	0,00	0,0
2014-03-23 00:00	108	29	85	3,3	15,63	0,21	24,0	989,50	-2,49	-4,02	15,14	2,72	6,4	0,00	0,0
2014-03-23 00:30	130	29	86	3,7	15,63	0,31	24,0	989,50	-2,23	-5,12	15,14	2,89	5,6	0,00	0,0
2014-03-23 01:00	123	29	86	3,7	15,63	0,11	24,0	989,50	-2,43	-5,35	15,14	2,69	6,0	0,00	0,0
2014-03-23 01:30	123	29	87	3,0	15,63	-0,19	24,0	988,50	-2,56	-3,24	15,14	2,47	5,4	0,00	0,0
2014-03-23 02:00	113	29	89	2,0	15,63	-0,19	24,0	988,50	-2,24	-0,19	15,14	2,63	5,6	0,00	0,0
2014-03-23 02:30	92	29	89	2,2	15,63	0,11	24,0	988,50	-1,95	0,11	15,14	2,93	5,4	0,00	0,0
2014-03-23 03:00	112	29	90	2,2	15,63	0,11	24,0	988,50	-1,79	0,11	15,14	3,01	6,0	0,00	0,0
2014-03-23 03:30	134	29	96	3,7	15,63	-0,19	24,0	987,50	-1,18	-5,70	15,14	3,20	4,9	0,00	0,0
2014-03-23 04:00	89	29	100	1,4	15,73	-0,29	24,0	987,50	-0,70	-0,29	15,24	3,44	5,2	0,00	0,0
2014-03-23 04:30	114	29	100	3,1	15,73	-0,39	24,0	987,50	-0,80	-3,46	15,24	3,34	4,9	0,00	0,0
2014-03-23 05:00	120	29	100	2,6	15,83	-0,39	24,0	987,50	-0,80	-2,21	15,34	3,34	4,9	0,00	0,0
2014-03-23 05:30	128	29	100	3,7	15,83	-0,29	24,0	986,50	-0,70	-5,82	15,34	3,44	6,6	0,00	0,0
2014-03-23 06:00	109	29	100	1,2	15,83	-0,29	24,0	986,50	-0,70	-0,29	15,34	3,44	5,4	0,00	0,0
2014-03-23 06:30	108	29	100	3,1	15,83	-0,59	24,0	986,50	-1,00	-3,67	15,34	3,14	4,7	0,00	0,0
2014-03-23 07:00	137	29	100	2,0	16,03	-0,19	24,0	986,50	-0,60	-0,19	15,54	3,54	5,4	0,00	0,0
2014-03-23 07:30	139	29	98	4,5	16,23	0,01	24,0	986,50	-0,69	-7,86	15,74	3,57	6,0	0,00	0,0
2014-03-23 08:00	157	29	96	3,5	16,33	0,31	24,0	986,50	-0,68	-3,90	15,84	3,70	6,0	0,00	0,0
2014-03-23 08:30	169	29	95	0,0	16,43	0,61	24,0	986,50	-0,53	0,61	15,94	3,92	4,9	0,00	0,0
2014-03-23 09:00	278	29	94	0,0	16,43	0,92	24,0	987,50	-0,39	0,92	15,94	4,13	3,9	0,00	0,0
2014-03-23 09:30	203	29	95	0,0	16,43	1,12	24,0	987,50	-0,04	1,12	15,94	4,42	2,8	0,00	0,0
2014-03-23 10:00	174	29	93	0,0	16,43	1,72	24,0	987,50	0,25	1,72	15,94	4,85	3,0	0,00	0,0
2014-03-23 10:30	178	29	90	1,6	16,43	1,72	24,0	988,50	-0,22	1,72	15,94	4,61	4,9	0,00	0,0
2014-03-23 11:00	207	29	90	0,0	16,43	1,82	24,0	988,50	-0,12	1,82	15,94	4,71	3,3	0,00	0,0
2014-03-23 11:30	189	29	85	2,4	16,43	2,22	24,0	988,50	-0,54	0,53	15,94	4,72	4,3	0,00	0,0
2014-03-23 12:00	261	29	77	0,0	16,33	2,72	24,0	988,50	-1,45	2,72	15,84	4,63	3,5	0,00	0,0
2014-03-23 12:30	174	29	78	2,2	16,33	2,82	24,0	989,50	-1,17	2,82	15,84	4,80	4,9	0,00	0,0
2014-03-23 13:00	290	29	80	0,0	16,23	2,42	24,0	989,50	-1,20	2,42	15,74	4,55	4,9	0,00	0,0
2014-03-23 13:30	317	29	80	1,2	16,23	2,42	24,0	989,50	-1,20	2,42	15,74	4,55	2,0	0,00	0,0
2014-03-23 14:00	333	29	80	0,0	16,23	2,12	24,0	989,50	-1,49	2,12	15,74	4,25	1,8	0,00	0,0
2014-03-23 14:30	309	29	78	0,0	16,23	2,22	24,0	989,50	-1,75	2,22	15,74	4,20	2,6	0,00	0,0
2014-03-23 15:00	309	29	77	0,0	16,23	2,52	24,0	990,50	-1,65	2,52	15,74	4,43	1,4	0,00	0,0
2014-03-23 15:30	305	29	77	0,0	16,23	2,42	24,0	990,50	-1,74	2,42	15,74	4,33	1,2	0,00	0,0
2014-03-23 16:00	296	29	76	0,0	16,23	2,42	24,0	990,50	-1,93	2,42	15,74	4,26	0,0	0,00	0,0
2014-03-23 16:30	334	29	74	0,0	16,23	2,62	24,0	990,50	-2,11	2,62	15,74	4,33	1,2	0,00	0,0
2014-03-23 17:00	334	29	69	0,0	16,33	3,42	24,0	991,50	-2,33	3,42	15,84	4,80	0,0	0,00	0,0
2014-03-23 17:30	329	29	69	0,0	16,43	2,72	24,0	991,50	-3,00	2,72	15,94	4,10	0,0	0,00	0,0
2014-03-23 18:00	293	30	72	0,0	16,53	2,02	24,0	991,50	-3,07	2,02	16,08	3,59	1,2	0,00	0,0
2014-03-23 18:30	304	30	64	0,0	16,43	1,22	24,0	992,50	-5,47	1,22	15,98	2,28	1,4	0,00	0,0
2014-03-23 19:00	295	29	62	0,0	16,33	0,61	24,0	992,50	-6,48	0,61	15,84	1,56	1,6	0,00	0,0
2014-03-23 19:30	300	29	62	0,0	16,33	-0,09	24,0	992,50	-7,14	-0,09	15,84	0,86	1,4	0,00	0,0
2014-03-23 20:00	327	29	64	0,0	16,33	-0,59	24,0	993,50	-7,18	-0,59	15,84	0,48	0,0	0,00	0,0
2014-03-23 20:30	327	29	63	0,0	16,23	-1,29	24,0	993,50	-8,05	-1,29	15,74	-0,28	0,0	0,00	0,0
2014-03-23 21:00	328	29	64	0,0	16,23	-1,69	24,0	994,50	-8,22	-1,69	15,74	-0,62	0,0	0,00	0,0
2014-03-23 21:30	328	29	66	0,0	16,13	-2,09	24,0	994,50	-8,18	-2,09	15,64	-0,90	0,0	0,00	0,0

Datum	Vindrikt °	Fukt inne Rh%	Fukt ute Rh%	Vindhast m/s	Temp in °C	Temp ute °C	Nb. Mån mm	Tryck Mbar	Daggp °C	Kyleffekt °C	Vix inne °C	Vix ute °C	Vindby m/s	Korr lufttryck	Nederb./dygn mm
2014-03-23 22:00	286	29	68	0,0	16,03	-2,69	24,0	995,50	-8,35	-2,69	15,54	-1,37	0,0	0,00	0,0
2014-03-23 22:30	285	29	70	0,0	15,93	-3,09	24,0	995,50	-8,35	-3,09	15,44	-1,65	0,0	0,00	0,0
2014-03-23 23:00	288	29	71	0,0	15,93	-3,39	24,0	995,50	-8,44	-3,39	15,44	-1,88	0,0	0,00	0,0
2014-03-23 23:30	290	29	72	0,0	15,83	-3,69	24,0	996,50	-8,54	-3,69	15,34	-2,11	0,0	0,00	0,0
2014-03-24 00:00	203	29	73	0,0	15,73	-3,69	24,0	996,50	-8,36	-3,69	15,24	-2,05	0,0	0,00	0,0
2014-03-24 00:30	227	29	75	0,0	15,63	-3,79	24,0	996,50	-8,09	-3,79	15,14	-2,01	0,0	0,00	0,0
2014-03-24 01:00	226	29	75	0,0	15,63	-3,89	24,0	996,50	-8,19	-3,89	15,14	-2,11	0,0	0,00	0,0
2014-03-24 01:30	239	29	76	0,0	15,53	-3,49	24,0	997,50	-7,63	-3,49	15,04	-1,64	0,0	0,00	0,0
2014-03-24 02:00	242	29	76	0,0	15,53	-3,29	24,0	997,50	-7,43	-3,29	15,04	-1,44	0,0	0,00	0,0
2014-03-24 02:30	261	29	74	0,0	15,63	-3,79	24,0	998,51	-8,27	-3,79	15,14	-2,08	1,2	0,00	0,0
2014-03-24 03:00	259	29	76	0,0	15,63	-4,29	24,0	998,51	-8,40	-4,29	15,14	-2,44	0,0	0,00	0,0
2014-03-24 03:30	295	29	79	0,0	15,63	-3,89	24,0	999,51	-7,49	-3,89	15,14	-1,83	0,0	0,00	0,0
2014-03-24 04:00	295	29	78	0,0	15,63	-4,09	24,0	999,51	-7,86	-4,09	15,14	-2,10	0,0	0,00	0,0
2014-03-24 04:30	299	29	79	0,0	15,63	-4,29	24,0	1000,51	-7,88	-4,29	15,14	-2,23	0,0	0,00	0,0
2014-03-24 05:00	281	29	82	0,0	15,73	-4,99	24,0	1000,51	-8,06	-4,99	15,24	-2,71	0,0	0,00	0,0
2014-03-24 05:30	292	29	87	0,0	15,63	-4,49	24,0	1000,51	-6,78	-4,49	15,14	-1,83	1,4	0,00	0,0
2014-03-24 06:00	13	29	95	0,0	15,63	-4,59	24,0	1001,51	-5,69	-4,59	15,14	-1,29	0,0	0,00	0,0
2014-03-24 06:30	329	29	99	0,0	15,63	-4,09	24,0	1002,51	-4,63	-4,09	15,14	-0,45	2,2	0,00	0,0
2014-03-24 07:00	310	29	100	0,0	15,83	-3,59	24,0	1002,51	-4,00	-3,59	15,34	0,14	1,8	0,00	0,0
2014-03-24 07:30	329	29	100	1,2	16,03	-2,89	24,0	1003,51	-3,30	-2,89	15,54	0,84	1,8	0,00	0,0
2014-03-24 08:00	344	29	95	1,2	16,13	-1,79	24,0	1003,51	-2,91	-1,79	15,64	1,51	3,1	0,00	0,0
2014-03-24 08:30	300	29	86	1,4	16,13	-0,89	24,0	1003,51	-3,41	-0,89	15,64	1,69	3,0	0,00	0,0
2014-03-24 09:00	337	29	78	2,6	16,13	-0,19	24,0	1004,51	-4,08	-2,00	15,64	1,80	5,0	0,00	0,0
2014-03-24 09:30	301	29	74	2,4	16,03	0,41	24,0	1004,51	-4,23	-1,37	15,54	2,12	5,2	0,00	0,0
2014-03-24 10:00	274	29	74	4,1	15,93	0,92	24,0	1004,51	-3,75	-5,61	15,44	2,62	6,0	0,00	0,0
2014-03-24 10:30	351	29	74	3,0	15,83	1,12	24,0	1005,51	-3,56	-1,82	15,34	2,82	5,8	0,00	0,0
2014-03-24 11:00	278	29	71	2,8	15,63	1,72	24,0	1005,51	-3,56	-1,16	15,14	3,22	5,0	0,00	0,0
2014-03-24 11:30	324	29	66	4,1	15,63	2,12	24,0	1006,51	-4,19	-4,17	15,14	3,31	5,6	0,00	0,0
2014-03-24 12:00	336	29	58	3,1	15,53	2,72	25,8	1006,51	-5,42	-0,07	15,04	3,43	7,7	1,80	1,8
2014-03-24 12:30	314	29	58	2,4	15,53	2,92	25,8	1007,51	-5,24	1,27	15,04	3,63	6,2	1,80	1,8
2014-03-24 13:00	314	29	56	5,0	15,53	3,02	25,8	1007,51	-5,63	-4,74	15,04	3,62	6,2	0,00	1,8
2014-03-24 13:30	351	29	51	3,3	15,63	3,42	25,8	1008,51	-6,56	-0,40	15,14	3,76	6,8	0,00	1,8
2014-03-24 14:00	331	29	52	3,1	15,63	3,22	25,8	1008,51	-6,47	0,48	15,14	3,61	6,6	0,00	1,8
2014-03-24 14:30	319	29	50	4,1	15,63	3,12	25,8	1008,51	-7,11	-2,96	15,14	3,41	6,8	0,00	1,8
2014-03-24 15:00	351	29	51	0,0	15,73	3,12	25,8	1009,51	-6,83	3,12	15,24	3,46	6,8	0,00	1,8
2014-03-24 15:30	318	29	50	1,6	15,73	3,02	25,8	1009,51	-7,20	3,02	15,24	3,31	6,9	0,00	1,8
2014-03-24 16:00	314	29	48	2,2	15,83	3,02	25,8	1009,51	-7,76	3,02	15,34	3,21	5,4	0,00	1,8
2014-03-24 16:30	304	29	49	2,8	15,93	2,82	25,8	1010,51	-7,66	0,04	15,44	3,06	6,6	0,00	1,8
2014-03-24 17:00	351	29	50	5,2	15,93	2,62	25,8	1010,51	-7,57	-5,24	15,44	2,91	6,4	0,00	1,8
2014-03-24 17:30	0	29	52	3,1	16,03	2,32	25,8	1011,51	-7,30	-0,51	15,54	2,71	5,6	0,00	1,8
2014-03-24 18:00	181	29	54	1,4	16,13	1,72	25,8	1011,51	-7,34	1,72	15,64	2,21	4,9	0,00	1,8
2014-03-24 18:30	351	29	60	1,6	16,03	0,92	25,8	1012,51	-6,64	0,92	15,54	1,75	4,7	0,00	1,8
2014-03-24 19:00	343	29	64	3,0	16,03	0,21	25,8	1012,51	-6,42	-2,80	15,54	1,28	3,9	0,00	1,8
2014-03-24 19:30	356	29	68	0,0	16,03	-0,69	25,8	1012,51	-6,45	-0,69	15,54	0,63	3,1	0,00	1,8
2014-03-24 20:00	356	29	70	0,0	15,93	-1,19	25,8	1013,51	-6,53	-1,19	15,44	0,26	2,2	0,00	1,8
2014-03-24 20:30	356	29	72	0,0	15,93	-1,59	25,8	1013,51	-6,53	-1,59	15,44	-0,01	2,4	0,00	1,8
2014-03-24 21:00	2	29	76	0,0	15,93	-2,29	25,8	1013,51	-6,47	-2,29	15,44	-0,44	1,8	0,00	1,8
2014-03-24 21:30	3	29	77	0,0	15,93	-2,59	25,8	1014,51	-6,58	-2,59	15,44	-0,67	0,0	0,00	1,8
2014-03-24 22:00	351	29	76	0,0	15,83	-2,69	25,8	1014,51	-6,85	-2,69	15,34	-0,84	2,0	0,00	1,8
2014-03-24 22:30	351	29	76	1,2	15,73	-2,69	25,8	1014,51	-6,85	-2,69	15,24	-0,84	2,8	0,00	1,8

Datum	Vindrikt °	Fukt inne Rh%	Fukt ute Rh%	Vindhast m/s	Temp in °C	Temp ute °C	Nb. Mån mm	Tryck Mbar	Daggp °C	Kyleffekt °C	Vix inne °C	Vix ute °C	Vindby m/s	Korr lufttryck	Nederb./dygn mm
2014-03-24 23:00	347	29	76	1,6	15,63	-2,69	25,8	1015,51	-6,85	-2,69	15,14	-0,84	3,5	0,00	1,8
2014-03-24 23:30	351	29	76	0,0	15,63	-2,79	25,8	1015,51	-6,95	-2,79	15,14	-0,94	2,2	0,00	1,8
2014-03-25 00:00	356	29	75	0,0	15,53	-3,79	25,8	1015,51	-8,09	-3,79	15,04	-2,01	1,6	0,00	0,0
2014-03-25 00:30	351	29	76	0,0	15,53	-3,09	25,8	1015,51	-7,24	-3,09	15,04	-1,24	3,5	0,00	0,0
2014-03-25 01:00	351	29	76	0,0	15,43	-4,49	25,8	1015,51	-8,59	-4,49	14,94	-2,64	0,0	0,00	0,0
2014-03-25 01:30	356	29	79	0,0	15,43	-4,99	25,8	1016,51	-8,56	-4,99	14,94	-2,93	1,6	0,00	0,0
2014-03-25 02:00	356	29	80	0,0	15,33	-5,89	25,8	1016,51	-9,27	-5,89	14,84	-3,76	0,0	0,00	0,0
2014-03-25 02:30	356	29	83	0,0	15,33	-5,09	25,8	1016,51	-8,00	-5,09	14,84	-2,74	2,2	0,00	0,0
2014-03-25 03:00	36	29	81	0,0	15,33	-6,19	25,8	1016,51	-9,40	-6,19	14,84	-3,99	2,0	0,00	0,0
2014-03-25 03:30	336	29	92	0,0	15,43	-5,59	25,8	1017,52	-7,11	-5,59	14,94	-2,54	1,8	0,00	0,0
2014-03-25 04:00	319	29	87	0,0	15,43	-6,09	25,8	1017,52	-8,35	-6,09	14,94	-3,44	1,2	0,00	0,0
2014-03-25 04:30	351	29	92	0,0	15,43	-5,89	25,8	1017,52	-7,41	-5,89	14,94	-2,84	2,0	0,00	0,0
2014-03-25 05:00	11	29	89	0,0	15,43	-7,19	25,8	1017,52	-9,13	-7,19	14,94	-4,38	0,0	0,00	0,0
2014-03-25 05:30	64	29	93	0,0	15,43	-7,59	26,4	1017,52	-8,95	-7,59	14,94	-4,46	0,0	0,60	0,6
2014-03-25 06:00	63	29	94	0,0	15,43	-7,79	26,4	1018,52	-9,00	-7,79	14,94	-4,57	0,0	0,60	0,6
2014-03-25 06:30	65	29	93	0,0	15,53	-7,99	26,4	1018,52	-9,34	-7,99	15,04	-4,86	0,0	0,00	0,6
2014-03-25 07:00	60	29	94	0,0	15,63	-7,49	26,4	1018,52	-8,71	-7,49	15,14	-4,27	0,0	0,00	0,6
2014-03-25 07:30	62	29	96	0,0	15,93	-6,69	26,4	1019,52	-7,63	-6,69	15,44	-3,31	0,0	0,00	0,6
2014-03-25 08:00	57	29	96	0,0	16,03	-5,99	26,4	1019,52	-6,94	-5,99	15,54	-2,61	0,0	0,00	0,6
2014-03-25 08:30	68	29	95	0,0	16,13	-5,39	26,4	1019,52	-6,48	-5,39	15,64	-2,09	0,0	0,00	0,6
2014-03-25 09:00	69	29	95	0,0	16,13	-4,49	26,4	1020,52	-5,59	-4,49	15,64	-1,19	0,0	0,00	0,6
2014-03-25 09:30	67	29	91	0,0	16,13	-3,79	26,4	1020,52	-5,48	-3,79	15,64	-0,82	0,0	0,00	0,6
2014-03-25 10:00	102	29	88	0,0	16,03	-2,29	26,4	1020,52	-4,47	-2,29	15,54	0,45	0,0	0,00	0,6
2014-03-25 10:30	107	29	58	0,0	16,03	-0,09	26,4	1020,52	-8,04	-0,09	15,54	0,63	2,2	0,00	0,6
2014-03-25 11:00	101	29	55	1,2	15,93	0,51	26,4	1020,52	-8,21	0,51	15,44	1,07	1,6	0,00	0,6
2014-03-25 11:30	103	29	55	1,2	15,93	0,92	26,4	1021,52	-7,83	0,92	15,44	1,47	2,2	0,00	0,6
2014-03-25 12:00	104	29	56	0,0	15,83	0,92	26,4	1021,52	-7,59	0,92	15,34	1,52	1,4	0,00	0,6
2014-03-25 12:30	113	29	55	0,0	15,83	1,52	26,4	1021,52	-7,28	1,52	15,34	2,07	2,0	0,00	0,6
2014-03-25 13:00	121	29	53	0,0	15,93	2,02	26,4	1021,52	-7,32	2,02	15,44	2,46	1,6	0,00	0,6
2014-03-25 13:30	86	29	51	0,0	15,93	2,32	26,4	1022,52	-7,57	2,32	15,44	2,66	2,0	0,00	0,6
2014-03-25 14:00	104	29	50	1,2	15,93	2,52	26,4	1022,52	-7,66	2,52	15,44	2,81	1,6	0,00	0,6
2014-03-25 14:30	80	29	48	0,0	15,93	3,02	26,4	1022,52	-7,76	3,02	15,44	3,21	1,6	0,00	0,6
2014-03-25 15:00	74	29	48	0,0	15,93	2,82	26,4	1022,52	-7,95	2,82	15,44	3,01	1,4	0,00	0,6
2014-03-25 15:30	318	29	48	0,0	16,03	3,02	26,4	1022,52	-7,76	3,02	15,54	3,21	2,0	0,00	0,6
2014-03-25 16:00	93	29	48	0,0	16,03	3,02	26,4	1023,52	-7,76	3,02	15,54	3,21	1,2	0,00	0,6
2014-03-25 16:30	107	29	47	0,0	16,13	2,82	26,4	1023,52	-8,23	2,82	15,64	2,96	1,2	0,00	0,6
2014-03-25 17:00	58	29	48	0,0	16,23	2,72	26,4	1023,52	-8,04	2,72	15,74	2,91	1,6	0,00	0,6
2014-03-25 17:30	351	29	48	0,0	16,33	2,52	26,4	1024,52	-8,22	2,52	15,84	2,71	1,6	0,00	0,6
2014-03-25 18:00	17	29	49	0,0	16,33	1,72	26,4	1024,52	-8,67	1,72	15,84	1,96	1,2	0,00	0,6
2014-03-25 18:30	16	29	51	0,0	16,23	0,82	26,4	1025,52	-8,95	0,82	15,74	1,16	0,0	0,00	0,6
2014-03-25 19:00	17	29	54	0,0	16,13	-0,39	26,4	1025,52	-9,29	-0,39	15,64	0,11	0,0	0,00	0,6
2014-03-25 19:30	16	29	54	0,0	16,03	-0,89	26,4	1025,52	-9,75	-0,89	15,54	-0,39	0,0	0,00	0,6
2014-03-25 20:00	16	29	55	0,0	15,93	-0,99	26,4	1026,52	-9,60	-0,99	15,44	-0,44	0,0	0,00	0,6
2014-03-25 20:30	36	29	56	0,0	15,93	-1,29	26,4	1026,52	-9,64	-1,29	15,44	-0,68	0,0	0,00	0,6
2014-03-25 21:00	33	29	55	0,0	15,93	-1,09	26,4	1027,52	-9,69	-1,09	15,44	-0,54	0,0	0,00	0,6
2014-03-25 21:30	43	29	57	0,0	15,83	-1,99	26,4	1027,52	-10,06	-1,99	15,34	-1,33	0,0	0,00	0,6
2014-03-25 22:00	44	29	58	0,0	15,83	-2,39	26,4	1027,52	-10,20	-2,39	15,34	-1,67	0,0	0,00	0,6
2014-03-25 22:30	67	29	58	0,0	15,73	-1,89	26,4	1028,52	-9,73	-1,89	15,24	-1,17	1,8	0,00	0,6
2014-03-25 23:00	86	29	58	0,0	15,73	-1,89	26,4	1028,52	-9,73	-1,89	15,24	-1,17	2,4	0,00	0,6
2014-03-25 23:30	98	29	60	0,0	15,63	-2,89	26,4	1029,52	-10,22	-2,89	15,14	-2,06	2,6	0,00	0,6

Datum	Vindrikt °	Fukt inne Rh%	Fukt ute Rh%	Vindhast m/s	Temp in °C	Temp ute °C	Nb. Mån mm	Tryck Mbar	Daggp °C	Kyleffekt °C	Vix inne °C	Vix ute °C	Vindby m/s	Korr lufttryck	Nederb./dygn mm
2014-03-26 00:00	86	29	63	0,0	15,63	-3,09	26,4	1029,52	-9,75	-3,09	15,14	-2,08	2,0	0,00	0,0
2014-03-26 00:30	93	29	63	0,0	15,53	-3,49	26,4	1029,52	-10,13	-3,49	15,04	-2,48	1,2	0,00	0,0
2014-03-26 01:00	96	29	63	0,0	15,43	-4,09	26,4	1030,52	-10,70	-4,09	14,94	-3,08	0,0	0,00	0,0
2014-03-26 01:30	92	29	64	0,0	15,43	-4,99	26,4	1030,52	-11,35	-4,99	14,94	-3,92	0,0	0,00	0,0
2014-03-26 02:00	81	29	68	0,0	15,43	-5,39	26,4	1030,52	-10,93	-5,39	14,94	-4,08	0,0	0,00	0,0
2014-03-26 02:30	86	29	65	0,0	15,33	-5,89	26,4	1030,52	-12,00	-5,89	14,84	-4,76	0,0	0,00	0,0
2014-03-26 03:00	86	29	71	0,0	15,33	-6,89	27,0	1030,52	-11,80	-6,89	14,84	-5,38	0,0	0,60	0,6
2014-03-26 03:30	85	29	72	0,0	15,33	-7,29	27,0	1031,52	-12,00	-7,29	14,84	-5,72	0,0	0,60	0,6
2014-03-26 04:00	83	29	74	0,0	15,43	-7,89	27,0	1031,52	-12,23	-7,89	14,94	-6,18	0,0	0,00	0,6
2014-03-26 04:30	75	29	72	0,0	15,43	-8,39	27,0	1031,52	-13,06	-8,39	14,94	-6,82	0,0	0,00	0,6
2014-03-26 05:00	72	29	72	0,0	15,43	-8,69	27,0	1030,52	-13,35	-8,69	14,94	-7,12	0,0	0,00	0,6
2014-03-26 05:30	73	29	71	0,0	15,43	-8,89	27,0	1031,52	-13,72	-8,89	14,94	-7,39	0,0	0,00	0,6
2014-03-26 06:00	71	29	69	0,0	15,43	-8,39	27,0	1031,52	-13,61	-8,39	14,94	-7,01	0,0	0,00	0,6
2014-03-26 06:30	74	29	68	0,0	15,53	-8,19	27,0	1031,52	-13,60	-8,19	15,04	-6,88	0,0	0,00	0,6
2014-03-26 07:00	69	29	66	0,0	15,63	-7,39	27,0	1031,52	-13,22	-7,39	15,14	-6,20	0,0	0,00	0,6
2014-03-26 07:30	86	29	57	0,0	15,93	-5,09	27,0	1031,52	-12,95	-5,09	15,44	-4,43	0,0	0,00	0,6
2014-03-26 08:00	87	29	54	0,0	16,03	-4,09	27,0	1031,52	-12,73	-4,09	15,54	-3,59	0,0	0,00	0,6
2014-03-26 08:30	103	29	52	0,0	16,13	-3,09	27,0	1031,52	-12,30	-3,09	15,64	-2,70	1,4	0,00	0,6
2014-03-26 09:00	123	29	53	0,0	16,13	-2,79	27,0	1032,52	-11,77	-2,79	15,64	-2,34	3,7	0,00	0,6
2014-03-26 09:30	125	29	51	0,0	16,23	-1,99	27,0	1032,52	-11,54	-1,99	15,74	-1,65	2,8	0,00	0,6
2014-03-26 10:00	155	29	49	2,4	16,13	-1,09	27,0	1032,52	-11,24	-2,95	15,64	-0,84	3,3	0,00	0,6
2014-03-26 10:30	185	29	48	1,2	16,13	-0,69	27,0	1032,52	-11,15	-0,69	15,64	-0,49	4,1	0,00	0,6
2014-03-26 11:00	167	29	49	0,0	15,93	-0,19	27,0	1032,52	-10,41	-0,19	15,44	0,06	3,9	0,00	0,6
2014-03-26 11:30	162	29	47	0,0	15,93	0,41	27,0	1032,52	-10,42	0,41	15,44	0,56	4,1	0,00	0,6
2014-03-26 12:00	112	29	46	0,0	15,83	0,72	27,0	1032,52	-10,44	0,72	15,34	0,81	2,4	0,00	0,6
2014-03-26 12:30	59	29	43	0,0	15,83	1,42	27,0	1032,52	-10,72	1,42	15,34	1,38	0,0	0,00	0,6
2014-03-26 13:00	64	29	43	0,0	15,73	1,92	27,0	1031,52	-10,27	1,92	15,24	1,88	1,2	0,00	0,6
2014-03-26 13:30	109	29	41	0,0	15,73	2,82	27,0	1031,52	-10,10	2,82	15,24	2,69	2,8	0,00	0,6
2014-03-26 14:00	151	29	38	1,6	15,73	3,42	27,0	1030,52	-10,60	3,42	15,24	3,16	4,7	0,00	0,6
2014-03-26 14:30	156	29	35	3,7	15,73	3,72	27,0	1030,52	-11,46	-1,15	15,24	3,34	5,4	0,00	0,6
2014-03-26 15:00	129	29	36	2,2	15,73	3,92	27,0	1030,52	-10,90	3,92	15,24	3,58	5,6	0,00	0,6
2014-03-26 15:30	176	29	36	2,4	15,83	4,12	27,0	1030,52	-10,72	2,54	15,34	3,78	4,1	0,00	0,6
2014-03-26 16:00	114	29	35	0,0	15,93	4,32	27,0	1029,52	-10,93	4,32	15,44	3,94	4,1	0,00	0,6
2014-03-26 16:30	134	29	35	2,4	16,03	4,92	27,0	1029,52	-10,41	3,38	15,54	4,54	2,8	0,00	0,6
2014-03-26 17:00	138	29	35	1,4	16,13	4,32	27,0	1029,52	-10,93	4,32	15,64	3,94	3,3	0,00	0,6
2014-03-26 17:30	126	29	35	1,4	16,13	4,02	27,0	1029,52	-11,20	4,02	15,64	3,64	3,5	0,00	0,6
2014-03-26 18:00	123	29	36	0,0	16,13	3,02	27,0	1029,52	-11,70	3,02	15,64	2,68	2,4	0,00	0,6
2014-03-26 18:30	123	29	43	0,0	16,13	0,31	27,0	1028,52	-11,71	0,31	15,64	0,28	0,0	0,00	0,6
2014-03-26 19:00	88	29	46	0,0	16,03	-1,69	27,0	1028,52	-12,63	-1,69	15,54	-1,59	0,0	0,00	0,6
2014-03-26 19:30	91	29	49	0,0	15,93	-2,79	27,0	1029,52	-12,80	-2,79	15,44	-2,55	0,0	0,00	0,6
2014-03-26 20:00	87	29	50	0,0	15,83	-3,19	27,0	1029,52	-12,90	-3,19	15,34	-2,90	0,0	0,00	0,6
2014-03-26 20:30	76	29	47	0,0	15,83	-2,49	27,0	1028,52	-13,07	-2,49	15,34	-2,34	0,0	0,00	0,6
2014-03-26 21:00	76	29	49	0,0	15,83	-3,39	27,0	1028,52	-13,35	-3,39	15,34	-3,15	0,0	0,00	0,6
2014-03-26 21:30	76	29	51	0,0	15,73	-3,49	27,0	1028,52	-12,92	-3,49	15,24	-3,15	0,0	0,00	0,6
2014-03-26 22:00	74	29	51	0,0	15,73	-3,59	27,0	1028,52	-13,01	-3,59	15,24	-3,25	0,0	0,00	0,6
2014-03-26 22:30	74	29	52	0,0	15,63	-3,89	27,0	1028,52	-13,04	-3,89	15,14	-3,50	0,0	0,00	0,6
2014-03-26 23:00	71	29	53	0,0	15,63	-3,99	27,0	1028,52	-12,88	-3,99	15,14	-3,54	0,0	0,00	0,6
2014-03-26 23:30	71	29	53	0,0	15,53	-4,39	27,0	1028,52	-13,25	-4,39	15,04	-3,94	0,0	0,00	0,6
2014-03-27 00:00	74	29	55	0,0	15,53	-4,69	27,0	1027,52	-13,05	-4,69	15,04	-4,14	0,0	0,00	0,0
2014-03-27 00:30	71	29	55	0,0	15,53	-4,69	27,0	1027,52	-13,05	-4,69	15,04	-4,14	0,0	0,00	0,0

Datum	Vindrikt °	Fukt inne Rh%	Fukt ute Rh%	Vindhast m/s	Temp in °C	Temp ute °C	Nb. Mån mm	Tryck Mbar	Daggp °C	Kyleffekt °C	Vix inne °C	Vix ute °C	Vindby m/s	Korr lufttryck	Nederb./dygn mm
2014-03-27 01:00	73	29	57	0,0	15,43	-5,09	27,0	1027,52	-12,95	-5,09	14,94	-4,43	0,0	0,00	0,0
2014-03-27 01:30	72	29	57	0,0	15,43	-5,19	27,0	1027,52	-13,05	-5,19	14,94	-4,53	0,0	0,00	0,0
2014-03-27 02:00	71	29	58	0,0	15,33	-5,39	27,6	1027,52	-13,01	-5,39	14,84	-4,67	0,0	0,60	0,6
2014-03-27 02:30	72	29	58	0,0	15,33	-5,39	27,6	1027,52	-13,01	-5,39	14,84	-4,67	0,0	0,60	0,6
2014-03-27 03:00	74	29	56	0,0	15,43	-4,79	27,6	1026,52	-12,90	-4,79	14,94	-4,18	0,0	0,00	0,6
2014-03-27 03:30	64	29	56	0,0	15,43	-5,09	27,6	1026,52	-13,18	-5,09	14,94	-4,48	0,0	0,00	0,6
2014-03-27 04:00	64	29	59	0,0	15,43	-5,49	27,6	1026,52	-12,88	-5,49	14,94	-4,72	0,0	0,00	0,6
2014-03-27 04:30	66	29	60	0,0	15,53	-5,59	27,6	1026,52	-12,76	-5,59	15,04	-4,76	0,0	0,00	0,6
2014-03-27 05:00	71	29	59	0,0	15,53	-5,79	27,6	1026,52	-13,16	-5,79	15,04	-5,02	0,0	0,00	0,6
2014-03-27 05:30	71	29	58	0,0	15,53	-5,79	27,6	1026,52	-13,38	-5,79	15,04	-5,07	0,0	0,00	0,6
2014-03-27 06:00	74	29	62	0,0	15,43	-6,19	27,6	1026,52	-12,89	-6,19	14,94	-5,24	0,0	0,00	0,6
2014-03-27 06:30	67	29	60	0,0	15,53	-5,69	27,6	1026,52	-12,85	-5,69	15,04	-4,86	0,0	0,00	0,6
2014-03-27 07:00	351	29	55	1,8	15,63	-4,49	27,6	1026,52	-12,86	-4,49	15,14	-3,94	2,4	0,00	0,6
2014-03-27 07:30	323	29	53	0,0	15,93	-3,79	27,6	1026,52	-12,69	-3,79	15,44	-3,34	2,0	0,00	0,6
2014-03-27 08:00	323	29	54	0,0	16,03	-3,59	27,6	1026,52	-12,26	-3,59	15,54	-3,09	0,0	0,00	0,6
2014-03-27 08:30	331	29	54	0,0	16,13	-2,99	27,6	1026,52	-11,70	-2,99	15,64	-2,49	0,0	0,00	0,6
2014-03-27 09:00	331	29	54	0,0	16,13	-1,89	27,6	1027,52	-10,68	-1,89	15,64	-1,39	0,0	0,00	0,6
2014-03-27 09:30	303	29	54	0,0	16,13	-1,09	27,6	1027,52	-9,94	-1,09	15,64	-0,59	0,0	0,00	0,6
2014-03-27 10:00	301	29	53	0,0	16,13	-0,09	27,6	1027,52	-9,26	-0,09	15,64	0,36	0,0	0,00	0,6
2014-03-27 10:30	296	29	50	0,0	16,13	0,92	27,6	1027,52	-9,13	0,92	15,64	1,21	0,0	0,00	0,6
2014-03-27 11:00	218	29	47	0,0	16,03	1,62	27,6	1027,52	-9,33	1,62	15,54	1,76	0,0	0,00	0,6
2014-03-27 11:30	231	29	45	0,0	16,03	2,72	27,6	1027,52	-8,92	2,72	15,54	2,77	0,0	0,00	0,6
2014-03-27 12:00	24	29	37	0,0	16,03	4,52	27,6	1027,52	-9,99	4,52	15,54	4,22	2,6	0,00	0,6
2014-03-27 12:30	26	29	36	0,0	15,93	4,72	27,6	1027,52	-10,19	4,72	15,44	4,38	0,0	0,00	0,6
2014-03-27 13:00	37	29	34	0,0	16,03	5,32	27,6	1027,52	-10,46	5,32	15,54	4,91	0,0	0,00	0,6
2014-03-27 13:30	83	29	33	0,0	16,03	6,52	27,6	1027,52	-9,82	6,52	15,54	6,07	1,4	0,00	0,6
2014-03-27 14:00	23	29	33	0,0	16,03	6,22	27,6	1027,52	-10,08	6,22	15,54	5,77	2,8	0,00	0,6
2014-03-27 14:30	24	29	34	0,0	15,93	6,12	27,6	1027,52	-9,75	6,12	15,44	5,71	0,0	0,00	0,6
2014-03-27 15:00	22	29	33	0,0	16,03	7,02	27,6	1027,52	-9,38	7,02	15,54	6,57	0,0	0,00	0,6
2014-03-27 15:30	351	29	31	0,0	16,13	7,72	27,6	1027,52	-9,65	7,72	15,64	7,20	2,2	0,00	0,6
2014-03-27 16:00	351	29	32	0,0	16,13	7,72	27,6	1027,52	-9,21	7,72	15,64	7,23	1,2	0,00	0,6
2014-03-27 16:30	4	29	32	0,0	16,23	7,02	27,6	1027,52	-9,81	7,02	15,74	6,53	0,0	0,00	0,6
2014-03-27 17:00	3	29	33	0,0	16,23	6,72	27,6	1027,52	-9,65	6,72	15,74	6,27	0,0	0,00	0,6
2014-03-27 17:30	280	29	37	0,0	16,33	5,92	27,6	1027,52	-8,75	5,92	15,84	5,62	0,0	0,00	0,6
2014-03-27 18:00	278	29	35	0,0	16,33	5,62	27,6	1027,52	-9,79	5,62	15,84	5,24	0,0	0,00	0,6
2014-03-27 18:30	278	29	40	0,0	16,33	3,72	27,6	1027,52	-9,63	3,72	15,84	3,55	0,0	0,00	0,6
2014-03-27 19:00	278	29	45	0,0	16,13	1,62	27,6	1027,52	-9,92	1,62	15,64	1,67	0,0	0,00	0,6
2014-03-27 19:30	328	29	47	0,0	16,13	0,61	27,6	1028,52	-10,24	0,61	15,64	0,76	0,0	0,00	0,6
2014-03-27 20:00	11	29	53	0,0	16,03	-0,29	27,6	1028,52	-9,45	-0,29	15,54	0,16	0,0	0,00	0,6
2014-03-27 20:30	41	29	52	0,0	16,03	-0,19	27,6	1028,52	-9,61	-0,19	15,54	0,21	0,0	0,00	0,6
2014-03-27 21:00	43	29	50	0,0	16,03	-0,29	27,6	1028,52	-10,23	-0,29	15,54	0,01	0,0	0,00	0,6
2014-03-27 21:30	42	29	50	0,0	16,03	-0,39	27,6	1029,52	-10,33	-0,39	15,54	-0,09	0,0	0,00	0,6
2014-03-27 22:00	53	29	49	0,0	16,03	-0,39	27,6	1029,52	-10,60	-0,39	15,54	-0,14	0,0	0,00	0,6
2014-03-27 22:30	54	29	50	0,0	15,93	0,21	27,6	1029,52	-9,77	0,21	15,44	0,51	0,0	0,00	0,6
2014-03-27 23:00	57	29	53	0,0	15,93	0,11	27,6	1029,52	-9,08	0,11	15,44	0,56	0,0	0,00	0,6
2014-03-27 23:30	57	29	50	0,0	15,83	0,31	27,6	1029,52	-9,68	0,31	15,34	0,61	0,0	0,00	0,6
2014-03-28 00:00	57	29	50	0,0	15,83	0,11	27,6	1029,52	-9,87	0,11	15,34	0,41	0,0	0,00	0,0
2014-03-28 00:30	57	29	44	0,0	15,83	1,52	27,6	1029,52	-10,32	1,52	15,34	1,52	0,0	0,00	0,0
2014-03-28 01:00	61	29	43	0,0	15,73	1,32	27,6	1029,52	-10,81	1,32	15,24	1,28	0,0	0,00	0,0
2014-03-28 01:30	64	29	43	0,0	15,73	1,02	27,6	1029,52	-11,08	1,02	15,24	0,98	0,0	0,00	0,0

Datum	Vindrikt °	Fukt inne Rh%	Fukt ute Rh%	Vindhast m/s	Temp in °C	Temp ute °C	Nb. Mån mm	Tryck Mbar	Daggp °C	Kyleffekt °C	Vix inne °C	Vix ute °C	Vindby m/s	Korr lufttryck	Nederb./dygn mm
2014-03-28 02:00	65	29	44	0,0	15,73	0,21	27,6	1029,52	-11,49	0,21	15,24	0,22	0,0	0,00	0,0
2014-03-28 02:30	64	29	44	0,0	15,73	-0,29	27,6	1030,52	-11,95	-0,29	15,24	-0,28	0,0	0,00	0,0
2014-03-28 03:00	65	29	44	0,0	15,63	0,31	27,6	1030,52	-11,40	0,31	15,14	0,32	0,0	0,00	0,0
2014-03-28 03:30	71	29	44	0,0	15,63	-0,49	27,6	1029,52	-12,13	-0,49	15,14	-0,48	0,0	0,00	0,0
2014-03-28 04:00	70	29	44	0,0	15,73	-0,49	27,6	1030,52	-12,13	-0,49	15,24	-0,48	0,0	0,00	0,0
2014-03-28 04:30	67	29	44	0,0	15,73	0,01	27,6	1030,52	-11,67	0,01	15,24	0,02	0,0	0,00	0,0
2014-03-28 05:00	68	29	44	0,0	15,73	-0,39	27,6	1029,52	-12,04	-0,39	15,24	-0,38	0,0	0,00	0,0
2014-03-28 05:30	90	29	45	0,0	15,83	-1,09	27,6	1029,52	-12,37	-1,09	15,34	-1,04	0,0	0,00	0,0
2014-03-28 06:00	91	29	46	0,0	15,83	-0,79	27,6	1030,52	-11,81	-0,79	15,34	-0,69	0,0	0,00	0,0
2014-03-28 06:30	97	29	45	0,0	15,83	-0,49	27,6	1030,52	-11,83	-0,49	15,34	-0,44	0,0	0,00	0,0
2014-03-28 07:00	95	29	47	0,0	16,03	-1,19	27,6	1030,52	-11,89	-1,19	15,54	-1,04	0,0	0,00	0,0
2014-03-28 07:30	98	29	50	0,0	16,23	-1,19	27,6	1030,52	-11,06	-1,19	15,74	-0,90	0,0	0,00	0,0
2014-03-28 08:00	98	29	47	0,0	16,33	-0,19	27,6	1030,52	-10,97	-0,19	15,84	-0,04	0,0	0,00	0,0
2014-03-28 08:30	96	29	47	0,0	16,33	0,51	27,6	1030,52	-10,33	0,51	15,84	0,66	1,6	0,00	0,0
2014-03-28 09:00	97	29	46	0,0	16,43	1,12	27,6	1030,52	-10,08	1,12	15,94	1,21	1,2	0,00	0,0
2014-03-28 09:30	99	29	44	0,0	16,33	1,62	27,6	1030,52	-10,22	1,62	15,84	1,62	1,2	0,00	0,0
2014-03-28 10:00	67	29	44	0,0	16,33	2,42	27,6	1030,52	-9,50	2,42	15,84	2,42	0,0	0,00	0,0
2014-03-28 10:30	66	29	43	0,0	16,33	3,02	27,6	1030,52	-9,27	3,02	15,84	2,98	0,0	0,00	0,0
2014-03-28 11:00	128	29	44	2,0	16,23	4,32	27,6	1030,52	-7,78	4,32	15,74	4,32	4,7	0,00	0,0
2014-03-28 11:30	148	29	43	1,4	16,13	4,92	27,6	1030,52	-7,56	4,92	15,64	4,88	3,7	0,00	0,0
2014-03-28 12:00	140	29	42	0,0	16,13	5,82	27,6	1029,52	-7,08	5,82	15,64	5,74	3,9	0,00	0,0
2014-03-28 12:30	144	29	43	0,0	16,13	6,12	27,6	1029,52	-6,48	6,12	15,64	6,08	3,0	0,00	0,0
2014-03-28 13:00	212	29	42	0,0	16,03	6,62	27,6	1029,52	-6,36	6,62	15,54	6,54	2,0	0,00	0,0
2014-03-28 13:30	135	29	42	2,0	16,03	7,42	27,6	1029,52	-5,64	7,42	15,54	7,34	3,0	0,00	0,0
2014-03-28 14:00	121	29	40	0,0	16,03	7,82	27,6	1029,52	-5,97	7,82	15,54	7,65	2,8	0,00	0,0
2014-03-28 14:30	139	29	42	0,0	16,13	7,72	27,6	1028,52	-5,37	7,72	15,64	7,64	2,2	0,00	0,0
2014-03-28 15:00	293	29	42	0,0	16,13	8,22	27,6	1028,52	-4,92	8,22	15,64	8,14	1,8	0,00	0,0
2014-03-28 15:30	211	29	43	0,0	16,23	8,22	27,6	1028,52	-4,58	8,22	15,74	8,18	2,2	0,00	0,0
2014-03-28 16:00	253	29	43	0,0	16,23	8,52	27,6	1028,52	-4,31	8,52	15,74	8,48	2,6	0,00	0,0
2014-03-28 16:30	177	29	43	0,0	16,33	8,72	27,6	1028,52	-4,13	8,72	15,84	8,68	1,4	0,00	0,0
2014-03-28 17:00	181	29	42	0,0	16,43	8,92	27,6	1027,52	-4,29	8,92	15,94	8,84	1,4	0,00	0,0
2014-03-28 17:30	180	29	42	0,0	16,43	8,52	27,6	1027,52	-4,65	8,52	15,94	8,44	0,0	0,00	0,0
2014-03-28 18:00	180	29	45	0,0	16,43	7,32	27,6	1027,52	-4,75	7,32	15,94	7,37	0,0	0,00	0,0
2014-03-28 18:30	182	29	51	0,0	16,33	5,42	27,6	1027,52	-4,72	5,42	15,84	5,76	0,0	0,00	0,0
2014-03-28 19:00	100	29	56	0,0	16,33	3,52	27,6	1027,52	-5,17	3,52	15,84	4,12	0,0	0,00	0,0
2014-03-28 19:30	99	29	58	0,0	16,23	2,82	27,6	1027,52	-5,33	2,82	15,74	3,53	0,0	0,00	0,0
2014-03-28 20:00	87	29	62	0,0	16,13	2,32	27,6	1027,52	-4,87	2,32	15,64	3,26	0,0	0,00	0,0
2014-03-28 20:30	45	29	60	0,0	16,13	2,52	27,6	1027,52	-5,14	2,52	15,64	3,35	0,0	0,00	0,0
2014-03-28 21:00	48	29	57	0,0	16,13	2,82	27,6	1027,52	-5,57	2,82	15,64	3,48	0,0	0,00	0,0
2014-03-28 21:30	45	29	54	0,0	16,03	3,22	27,6	1027,52	-5,95	3,22	15,54	3,72	0,0	0,00	0,0
2014-03-28 22:00	16	29	51	0,0	16,03	3,62	27,6	1027,52	-6,37	3,62	15,54	3,96	1,2	0,00	0,0
2014-03-28 22:30	339	29	52	0,0	16,03	3,22	27,6	1027,52	-6,47	3,22	15,54	3,61	1,8	0,00	0,0
2014-03-28 23:00	323	29	55	1,4	15,93	2,62	27,6	1027,52	-6,25	2,62	15,44	3,17	1,4	0,00	0,0
2014-03-28 23:30	313	29	59	0,0	15,93	2,32	27,6	1027,52	-5,56	2,32	15,44	3,09	1,6	0,00	0,0
2014-03-29 00:00	322	29	60	0,0	15,93	2,12	27,6	1027,52	-5,52	2,12	15,44	2,95	1,2	0,00	0,0
2014-03-29 00:30	321	29	63	0,0	15,93	1,72	27,6	1027,52	-5,22	1,72	15,44	2,72	0,0	0,00	0,0
2014-03-29 01:00	312	29	64	0,0	15,93	1,72	27,6	1027,52	-5,00	1,72	15,44	2,78	1,6	0,00	0,0
2014-03-29 01:30	314	29	68	0,0	15,93	1,22	27,6	1027,52	-4,63	1,22	15,44	2,53	1,4	0,00	0,0
2014-03-29 02:00	332	29	71	0,0	15,83	1,62	27,6	1026,52	-3,65	1,62	15,34	3,12	1,2	0,00	0,0
2014-03-29 02:30	315	29	72	0,0	15,83	1,62	27,6	1026,52	-3,46	1,62	15,34	3,19	1,2	0,00	0,0

Datum	Vindrikt °	Fukt inne Rh%	Fukt ute Rh%	Vindhast m/s	Temp in °C	Temp ute °C	Nb. Mån mm	Tryck Mbar	Dagggp °C	Kyleffekt °C	Vix inne °C	Vix ute °C	Vindby m/s	Korr lufttryck	Nederb./dygn mm
2014-03-29 03:00	302	29	74	0,0	15,83	1,62	27,6	1026,52	-3,07	1,62	15,34	3,32	2,4	0,00	0,0
2014-03-29 03:30	323	29	78	0,0	15,83	1,22	27,6	1026,52	-2,72	1,22	15,34	3,20	1,6	0,00	0,0
2014-03-29 04:00	327	29	78	1,2	15,73	1,82	27,6	1026,52	-2,14	1,82	15,24	3,80	3,9	0,00	0,0
2014-03-29 04:30	320	29	80	0,0	15,73	1,22	27,6	1026,52	-2,37	1,22	15,24	3,35	2,0	0,00	0,0
2014-03-29 05:00	317	29	80	1,2	15,63	1,42	27,6	1026,52	-2,17	1,42	15,14	3,55	3,1	0,00	0,0
2014-03-29 05:30	307	29	81	0,0	15,63	0,92	27,6	1026,52	-2,49	0,92	15,14	3,12	2,0	0,00	0,0
2014-03-29 06:00	307	29	82	0,0	15,63	0,61	27,6	1026,52	-2,61	0,61	15,14	2,89	0,0	0,00	0,0
2014-03-29 06:30	322	29	83	0,0	15,63	0,61	27,6	1026,52	-2,44	0,61	15,14	2,97	1,8	0,00	0,0
2014-03-29 07:00	318	29	84	0,0	15,83	0,72	27,6	1026,52	-2,17	0,72	15,34	3,14	0,0	0,00	0,0
2014-03-29 07:30	288	29	82	0,0	16,13	1,02	27,6	1026,52	-2,22	1,02	15,64	3,29	1,2	0,00	0,0
2014-03-29 08:00	290	29	81	0,0	16,23	1,52	27,6	1026,52	-1,90	1,52	15,74	3,72	1,2	0,00	0,0
2014-03-29 08:30	278	29	80	0,0	16,33	2,32	27,6	1026,52	-1,30	2,32	15,84	4,45	2,4	0,00	0,0
2014-03-29 09:00	238	29	78	0,0	16,33	3,22	27,6	1026,52	-0,79	3,22	15,84	5,20	1,4	0,00	0,0
2014-03-29 09:30	278	29	75	0,0	16,33	4,02	27,6	1026,52	-0,57	4,02	15,84	5,80	2,6	0,00	0,0
2014-03-29 10:00	325	29	71	1,4	16,33	4,82	27,6	1026,52	-0,59	4,82	15,84	6,33	3,0	0,00	0,0
2014-03-29 10:30	318	29	69	3,1	16,23	5,32	27,6	1025,52	-0,52	2,77	15,74	6,70	4,1	0,00	0,0
2014-03-29 11:00	309	29	67	3,1	16,13	5,72	27,6	1025,52	-0,56	3,21	15,64	6,97	4,1	0,00	0,0
2014-03-29 11:30	316	29	66	1,4	16,03	6,12	27,6	1025,52	-0,40	6,12	15,54	7,31	4,9	0,00	0,0
2014-03-29 12:00	276	29	64	1,6	15,93	6,42	27,6	1025,52	-0,55	6,42	15,44	7,49	4,1	0,00	0,0
2014-03-29 12:30	310	29	65	1,2	15,93	6,32	27,6	1025,52	-0,43	6,32	15,44	7,45	3,9	0,00	0,0
2014-03-29 13:00	318	29	64	1,2	15,93	6,42	27,6	1025,52	-0,55	6,42	15,44	7,49	5,6	0,00	0,0
2014-03-29 13:30	351	29	65	2,4	15,93	6,12	27,6	1025,52	-0,62	4,65	15,44	7,25	5,6	0,00	0,0
2014-03-29 14:00	342	29	66	0,0	15,93	5,72	27,6	1025,52	-0,78	5,72	15,44	6,91	5,6	0,00	0,0
2014-03-29 14:30	300	29	64	1,4	15,93	6,02	27,6	1025,52	-0,93	6,02	15,44	7,09	2,6	0,00	0,0
2014-03-29 15:00	277	29	67	0,0	15,93	5,62	27,6	1025,52	-0,66	5,62	15,44	6,87	3,1	0,00	0,0
2014-03-29 15:30	271	29	68	1,4	15,93	5,32	27,6	1024,52	-0,73	5,32	15,44	6,63	2,6	0,00	0,0
2014-03-29 16:00	279	30	69	1,2	16,03	5,02	27,6	1024,52	-0,81	5,02	15,58	6,40	2,6	0,00	0,0
2014-03-29 16:30	324	30	66	1,4	16,23	5,62	27,6	1024,52	-0,87	5,62	15,78	6,81	2,6	0,00	0,0
2014-03-29 17:00	339	30	69	0,0	16,23	4,82	27,6	1024,52	-1,00	4,82	15,78	6,20	3,5	0,00	0,0
2014-03-29 17:30	255	30	74	1,8	16,23	4,32	27,6	1024,52	-0,48	4,32	15,78	6,03	2,0	0,00	0,0
2014-03-29 18:00	342	30	75	0,0	16,13	4,02	27,6	1024,52	-0,57	4,02	15,68	5,80	2,4	0,00	0,0
2014-03-29 18:30	319	30	76	0,0	16,13	3,62	27,6	1024,52	-0,77	3,62	15,68	5,46	1,6	0,00	0,0
2014-03-29 19:00	322	30	78	0,0	16,13	3,22	27,6	1024,52	-0,79	3,22	15,68	5,20	1,2	0,00	0,0
2014-03-29 19:30	328	30	78	0,0	16,13	2,82	27,6	1024,52	-1,17	2,82	15,68	4,80	1,2	0,00	0,0
2014-03-29 20:00	326	30	79	0,0	16,13	2,12	27,6	1023,52	-1,67	2,12	15,68	4,17	1,2	0,00	0,0
2014-03-29 20:30	325	30	80	0,0	16,13	1,62	27,6	1023,52	-1,98	1,62	15,68	3,75	0,0	0,00	0,0
2014-03-29 21:00	324	30	86	0,0	16,13	1,32	27,6	1023,52	-1,25	1,32	15,68	3,89	0,0	0,00	0,0
2014-03-29 21:30	327	30	88	0,0	16,13	1,02	27,6	1023,52	-1,22	1,02	15,68	3,75	0,0	0,00	0,0
2014-03-29 22:00	329	30	89	0,0	16,03	0,72	27,6	1023,52	-1,36	0,72	15,58	3,53	0,0	0,00	0,0
2014-03-29 22:30	328	30	91	0,0	16,03	0,61	27,6	1023,52	-1,14	0,61	15,58	3,59	0,0	0,00	0,0
2014-03-29 23:00	308	30	92	0,0	15,93	0,41	27,6	1023,52	-1,19	0,41	15,48	3,47	1,8	0,00	0,0
2014-03-29 23:30	308	30	92	0,0	15,93	0,21	27,6	1023,52	-1,38	0,21	15,48	3,27	0,0	0,00	0,0
2014-03-30 00:00	318	29	93	0,0	15,93	-0,29	27,6	1023,52	-1,73	-0,29	15,44	2,85	0,0	0,00	0,0
2014-03-30 00:30	2	30	96	0,0	15,83	-0,49	27,6	1022,52	-1,48	-0,49	15,38	2,90	1,2	0,00	0,0
2014-03-30 01:00	304	30	98	0,0	15,83	-0,19	27,6	1022,52	-0,89	-0,19	15,38	3,37	1,2	0,00	0,0
2014-03-30 01:30	315	30	97	0,0	15,83	-0,29	27,6	1022,52	-1,13	-0,29	15,38	3,19	1,2	0,00	0,0
2014-03-30 03:00	306	29	96	0,0	15,83	-0,19	27,6	1022,52	-1,18	-0,19	15,34	3,20	1,6	0,00	0,0
2014-03-30 03:30	306	29	96	0,0	15,83	-0,19	27,6	1022,52	-1,18	-0,19	15,34	3,20	1,4	0,00	0,0
2014-03-30 04:00	338	29	96	0,0	15,73	-0,39	27,6	1021,52	-1,38	-0,39	15,24	3,00	0,0	0,00	0,0
2014-03-30 04:30	339	29	96	0,0	15,73	-0,29	27,6	1021,52	-1,28	-0,29	15,24	3,10	0,0	0,00	0,0

Datum	Vindrikt °	Fukt inne Rh%	Fukt ute Rh%	Vindhast m/s	Temp in °C	Temp ute °C	Nb. Mån mm	Tryck Mbar	Daggp °C	Kyleffekt °C	Vix inne °C	Vix ute °C	Vindby m/s	Korr lufttryck	Nederb./dygn mm
2014-03-30 05:00	339	29	96	0,0	15,73	-0,29	27,6	1021,52	-1,28	-0,29	15,24	3,10	0,0	0,00	0,0
2014-03-30 05:30	343	29	95	0,0	15,73	-0,39	27,6	1021,52	-1,53	-0,39	15,24	2,92	0,0	0,00	0,0
2014-03-30 06:00	351	29	93	0,0	15,73	-0,39	27,6	1021,52	-1,82	-0,39	15,24	2,75	1,2	0,00	0,0
2014-03-30 06:30	325	29	93	0,0	15,73	-0,49	27,6	1021,52	-1,92	-0,49	15,24	2,65	0,0	0,00	0,0
2014-03-30 07:00	312	29	93	0,0	15,73	-0,59	27,6	1021,52	-2,02	-0,59	15,24	2,55	0,0	0,00	0,0
2014-03-30 07:30	341	29	93	0,0	15,83	-0,39	27,6	1020,52	-1,82	-0,39	15,34	2,75	0,0	0,00	0,0
2014-03-30 08:00	323	30	93	0,0	16,13	-0,29	27,6	1020,52	-1,73	-0,29	15,68	2,85	0,0	0,00	0,0
2014-03-30 08:30	291	30	91	0,0	16,43	0,11	27,6	1020,52	-1,64	0,11	15,98	3,09	0,0	0,00	0,0
2014-03-30 09:00	293	29	91	0,0	16,53	0,72	27,6	1020,52	-1,04	0,72	16,04	3,69	0,0	0,00	0,0
2014-03-30 09:30	295	29	88	0,0	16,63	1,12	27,6	1020,52	-1,12	1,12	16,14	3,85	0,0	0,00	0,0
2014-03-30 10:00	317	29	71	0,0	16,63	1,62	27,6	1020,52	-3,65	1,62	16,14	3,12	2,6	0,00	0,0
2014-03-30 10:30	334	29	67	0,0	16,73	1,92	27,6	1020,52	-4,17	1,92	16,24	3,17	1,2	0,00	0,0
2014-03-30 11:00	345	29	61	2,0	16,63	1,42	27,6	1020,52	-5,95	1,42	16,14	2,30	3,0	0,00	0,0
2014-03-30 11:30	331	29	61	0,0	16,63	2,02	27,6	1019,52	-5,38	2,02	16,14	2,90	3,0	0,00	0,0
2014-03-30 12:00	330	29	57	0,0	16,63	2,32	27,6	1019,52	-6,04	2,32	16,14	2,98	3,3	0,00	0,0
2014-03-30 12:30	351	29	56	2,4	16,63	2,22	27,6	1019,52	-6,38	0,53	16,14	2,82	3,7	0,00	0,0
2014-03-30 13:00	342	29	56	0,0	16,53	2,42	27,6	1019,52	-6,19	2,42	16,04	3,02	3,1	0,00	0,0
2014-03-30 13:30	346	29	54	0,0	16,53	3,12	27,6	1018,52	-6,04	3,12	16,04	3,62	2,4	0,00	0,0
2014-03-30 14:00	7	30	55	0,0	16,53	2,52	27,6	1018,52	-6,35	2,52	16,08	3,07	3,0	0,00	0,0
2014-03-30 14:30	311	30	54	1,2	16,53	2,52	27,6	1018,52	-6,60	2,52	16,08	3,02	4,5	0,00	0,0
2014-03-30 15:00	314	30	53	2,4	16,43	2,42	27,6	1017,52	-6,95	0,74	15,98	2,86	5,4	0,00	0,0
2014-03-30 15:30	313	29	56	0,0	16,43	2,22	27,6	1017,52	-6,38	2,22	15,94	2,82	6,0	0,00	0,0
2014-03-30 16:00	303	29	54	0,0	16,33	2,12	27,6	1017,52	-6,97	2,12	15,84	2,61	5,4	0,00	0,0
2014-03-30 16:30	323	29	55	0,0	16,33	2,02	27,6	1017,52	-6,81	2,02	15,84	2,57	5,6	0,00	0,0
2014-03-30 17:00	334	29	59	3,0	16,33	1,62	27,6	1017,52	-6,22	-1,27	15,84	2,39	4,9	0,00	0,0
2014-03-30 17:30	351	29	61	2,0	16,33	1,62	27,6	1016,51	-5,76	1,62	15,84	2,50	3,5	0,00	0,0
2014-03-30 18:00	351	29	59	1,6	16,33	1,52	27,6	1016,51	-6,31	1,52	15,84	2,29	3,7	0,00	0,0
2014-03-30 18:30	351	29	59	0,0	16,33	1,32	27,6	1016,51	-6,50	1,32	15,84	2,09	3,3	0,00	0,0
2014-03-30 19:00	265	30	70	0,0	16,33	0,82	27,6	1016,51	-4,62	0,82	15,88	2,26	2,8	0,00	0,0
2014-03-30 19:30	332	30	80	0,0	16,33	0,61	27,6	1016,51	-2,95	0,61	15,88	2,75	1,2	0,00	0,0
2014-03-30 20:00	319	30	86	0,0	16,33	0,11	27,6	1016,51	-2,43	0,11	15,88	2,69	1,2	0,00	0,0
2014-03-30 20:30	351	30	91	0,0	16,43	-0,39	27,6	1016,51	-2,13	-0,39	15,98	2,59	2,0	0,00	0,0
2014-03-30 21:00	308	30	92	0,0	16,43	-0,49	27,6	1016,51	-2,08	-0,49	15,98	2,57	1,4	0,00	0,0
2014-03-30 21:30	330	30	87	2,0	16,53	-1,09	27,6	1016,51	-3,44	-1,09	16,08	1,57	2,8	0,00	0,0
2014-03-30 22:00	356	30	83	0,0	16,43	-1,39	27,6	1016,51	-4,39	-1,39	15,98	0,96	2,0	0,00	0,0
2014-03-30 22:30	1	30	82	0,0	16,43	-1,99	27,6	1016,51	-5,14	-1,99	15,98	0,29	1,6	0,00	0,0
2014-03-30 23:00	341	30	80	0,0	16,33	-2,19	27,6	1016,51	-5,67	-2,19	15,88	-0,06	1,4	0,00	0,0
2014-03-30 23:30	341	29	79	0,0	16,33	-2,19	27,6	1016,51	-5,84	-2,19	15,84	-0,13	2,4	0,00	0,0
2014-03-31 00:00	351	29	79	0,0	16,23	-2,29	27,6	1016,51	-5,94	-2,29	15,74	-0,23	0,0	0,00	0,0
2014-03-31 00:30	356	29	80	0,0	16,13	-2,49	27,6	1016,51	-5,96	-2,49	15,64	-0,36	1,2	0,00	0,0
2014-03-31 01:00	356	29	82	0,0	16,03	-2,49	27,6	1016,51	-5,63	-2,49	15,54	-0,21	1,2	0,00	0,0
2014-03-31 01:30	336	29	84	0,0	15,93	-2,69	27,6	1015,51	-5,49	-2,69	15,44	-0,26	0,0	0,00	0,0
2014-03-31 02:00	332	29	86	0,0	15,93	-2,99	27,6	1015,51	-5,47	-2,99	15,44	-0,41	1,4	0,00	0,0
2014-03-31 02:30	308	29	88	0,0	15,83	-3,29	27,6	1015,51	-5,45	-3,29	15,34	-0,55	0,0	0,00	0,0
2014-03-31 03:00	301	29	89	0,0	15,83	-3,59	27,6	1015,51	-5,59	-3,59	15,34	-0,78	0,0	0,00	0,0
2014-03-31 03:30	292	29	90	0,0	15,83	-3,69	27,6	1015,51	-5,54	-3,69	15,34	-0,80	0,0	0,00	0,0
2014-03-31 04:00	292	29	90	0,0	15,93	-3,89	28,2	1015,51	-5,73	-3,89	15,44	-1,00	0,0	0,60	0,6
2014-03-31 04:30	292	29	90	0,0	15,93	-4,19	28,2	1014,51	-6,03	-4,19	15,44	-1,30	0,0	0,60	0,6
2014-03-31 05:00	293	29	92	0,0	15,93	-4,09	28,2	1014,51	-5,63	-4,09	15,44	-1,04	0,0	0,00	0,6
2014-03-31 05:30	308	29	94	0,0	15,93	-3,69	28,2	1014,51	-4,94	-3,69	15,44	-0,47	0,0	0,00	0,6

Datum	Vindrikt °	Fukt inne Rh%	Fukt ute Rh%	Vindhast m/s	Temp in °C	Temp ute °C	Nb. Mån mm	Tryck Mbar	Dagggp °C	Kyleffekt °C	Vix inne °C	Vix ute °C	Vindby m/s	Korr lufttryck	Nederb./dygn mm
2014-03-31 06:00	313	29	93	0,0	15,93	-3,49	28,2	1014,51	-4,89	-3,49	15,44	-0,35	0,0	0,00	0,6
2014-03-31 06:30	303	29	93	0,0	15,93	-3,69	29,4	1013,51	-5,09	-3,69	15,44	-0,55	0,0	1,20	1,8
2014-03-31 07:00	304	29	93	0,0	15,93	-3,99	29,4	1013,51	-5,39	-3,99	15,44	-0,85	0,0	1,20	1,8
2014-03-31 07:30	304	29	93	0,0	16,03	-3,99	29,4	1013,51	-5,39	-3,99	15,54	-0,85	0,0	0,00	1,8
2014-03-31 08:00	304	29	93	0,0	16,23	-3,79	29,4	1013,51	-5,19	-3,79	15,74	-0,65	0,0	0,00	1,8
2014-03-31 08:30	302	29	93	0,0	16,53	-3,09	29,4	1013,51	-4,50	-3,09	16,04	0,05	0,0	0,00	1,8
2014-03-31 09:00	278	29	93	0,0	16,63	-2,29	29,4	1013,51	-3,70	-2,29	16,14	0,85	0,0	0,00	1,8
2014-03-31 09:30	296	29	93	0,0	16,63	-1,69	29,4	1013,51	-3,11	-1,69	16,14	1,45	1,2	0,00	1,8
2014-03-31 10:00	268	29	93	1,2	16,63	-0,59	29,4	1013,51	-2,02	-0,59	16,14	2,55	2,0	0,00	1,8
2014-03-31 10:30	282	29	89	1,2	16,63	0,51	29,4	1012,51	-1,55	0,51	16,14	3,33	3,3	0,00	1,8
2014-03-31 11:00	248	29	86	2,0	16,53	1,12	29,4	1012,51	-1,45	1,12	16,04	3,69	3,9	0,00	1,8
2014-03-31 11:30	262	29	79	2,0	16,43	1,82	29,4	1012,51	-1,96	1,82	15,94	3,87	4,9	0,00	1,8
2014-03-31 12:00	312	29	74	1,6	16,33	2,42	29,4	1012,51	-2,30	2,42	15,84	4,13	4,9	0,00	1,8
2014-03-31 12:30	267	29	77	2,4	16,23	3,02	29,4	1012,51	-1,16	1,37	15,74	4,93	4,9	0,00	1,8
2014-03-31 13:00	288	29	69	1,8	16,13	3,02	29,4	1012,51	-2,71	3,02	15,64	4,40	4,3	0,00	1,8
2014-03-31 13:30	317	29	72	2,0	16,03	2,62	29,4	1012,51	-2,50	2,62	15,54	4,19	4,1	0,00	1,8
2014-03-31 14:00	328	29	69	2,2	16,03	2,22	29,4	1012,51	-3,48	2,22	15,54	3,59	4,3	0,00	1,8
2014-03-31 14:30	342	29	58	2,4	15,93	3,22	29,4	1011,51	-4,96	1,59	15,44	3,93	3,9	0,00	1,8
2014-03-31 15:00	356	29	64	3,1	16,03	1,72	29,4	1012,51	-5,00	-1,16	15,54	2,78	8,1	0,00	1,8
2014-03-31 15:30	344	29	59	3,3	16,03	2,22	29,4	1011,51	-5,66	-1,76	15,54	2,99	6,4	0,00	1,8
2014-03-31 16:00	356	29	53	1,8	16,03	1,92	29,4	1011,51	-7,41	1,92	15,54	2,36	8,1	0,00	1,8
2014-03-31 16:30	343	29	49	4,7	16,13	2,42	29,4	1011,51	-8,03	-4,88	15,64	2,66	9,0	0,00	1,8
2014-03-31 17:00	351	29	49	3,9	16,23	2,32	29,4	1012,51	-8,12	-2,79	15,74	2,56	6,9	0,00	1,8
2014-03-31 17:30	351	29	49	5,0	16,33	1,72	29,4	1012,51	-8,67	-6,38	15,84	1,96	6,9	0,00	1,8
2014-03-31 18:00	331	29	52	2,4	16,33	1,32	29,4	1012,51	-8,23	-0,42	15,84	1,71	5,0	0,00	1,8
2014-03-31 18:30	328	29	54	2,0	16,23	0,92	29,4	1012,51	-8,08	0,92	15,74	1,41	7,9	0,00	1,8
2014-03-31 19:00	331	29	50	2,4	16,33	0,51	29,4	1012,51	-9,50	-1,26	15,84	0,81	8,7	0,00	1,8
2014-03-31 19:30	6	29	56	0,0	16,33	-0,19	29,4	1013,51	-8,61	-0,19	15,84	0,42	6,9	0,00	1,8
2014-03-31 20:00	351	29	59	0,0	16,33	-0,89	29,4	1013,51	-8,56	-0,89	15,84	-0,11	5,6	0,00	1,8
2014-03-31 20:30	351	29	57	0,0	16,33	-1,29	29,4	1013,51	-9,40	-1,29	15,84	-0,63	4,1	0,00	1,8
2014-03-31 21:00	351	29	60	2,8	16,33	-1,89	29,4	1013,51	-9,28	-5,09	15,84	-1,06	4,5	0,00	1,8
2014-03-31 21:30	331	29	63	0,0	16,33	-2,39	29,4	1014,51	-9,09	-2,39	15,84	-1,38	3,5	0,00	1,8
2014-03-31 22:00	318	29	66	0,0	16,23	-2,99	29,4	1014,51	-9,04	-2,99	15,74	-1,80	2,0	0,00	1,8
2014-03-31 22:30	323	29	68	0,0	16,13	-3,29	29,4	1014,51	-8,93	-3,29	15,64	-1,97	1,4	0,00	1,8
2014-03-31 23:00	341	29	70	0,0	16,03	-3,69	29,4	1014,51	-8,92	-3,69	15,54	-2,25	1,4	0,00	1,8
2014-03-31 23:30	356	29	70	0,0	15,93	-3,69	29,4	1014,51	-8,92	-3,69	15,44	-2,25	3,1	0,00	1,8
2014-04-01 00:00	351	29	72	1,2	15,93	-4,19	29,4	1015,51	-9,02	-4,19	15,44	-2,62	2,0	0,00	0,0
Medelvärde Månad	194	30	80	1,5	16,29	-0,54		1006,56	-4,48	-2,12	15,83	1,72	3,7		0,0
Min	0	28	31	0,0	15,13	-14,90		973,49	-16,99	-20,69	14,68	-12,24	0,0		0,0
Max	356	32	100	8,3	17,63	8,92	29,4	1032,52	3,19	8,92	17,22	8,84	11,3		