

Medeltemperaturer / Max / Min

● Kyleff med °C
 ● Dygns med °C
 ▲ Temp Max
 ○ Temp Min
 — Temperatur

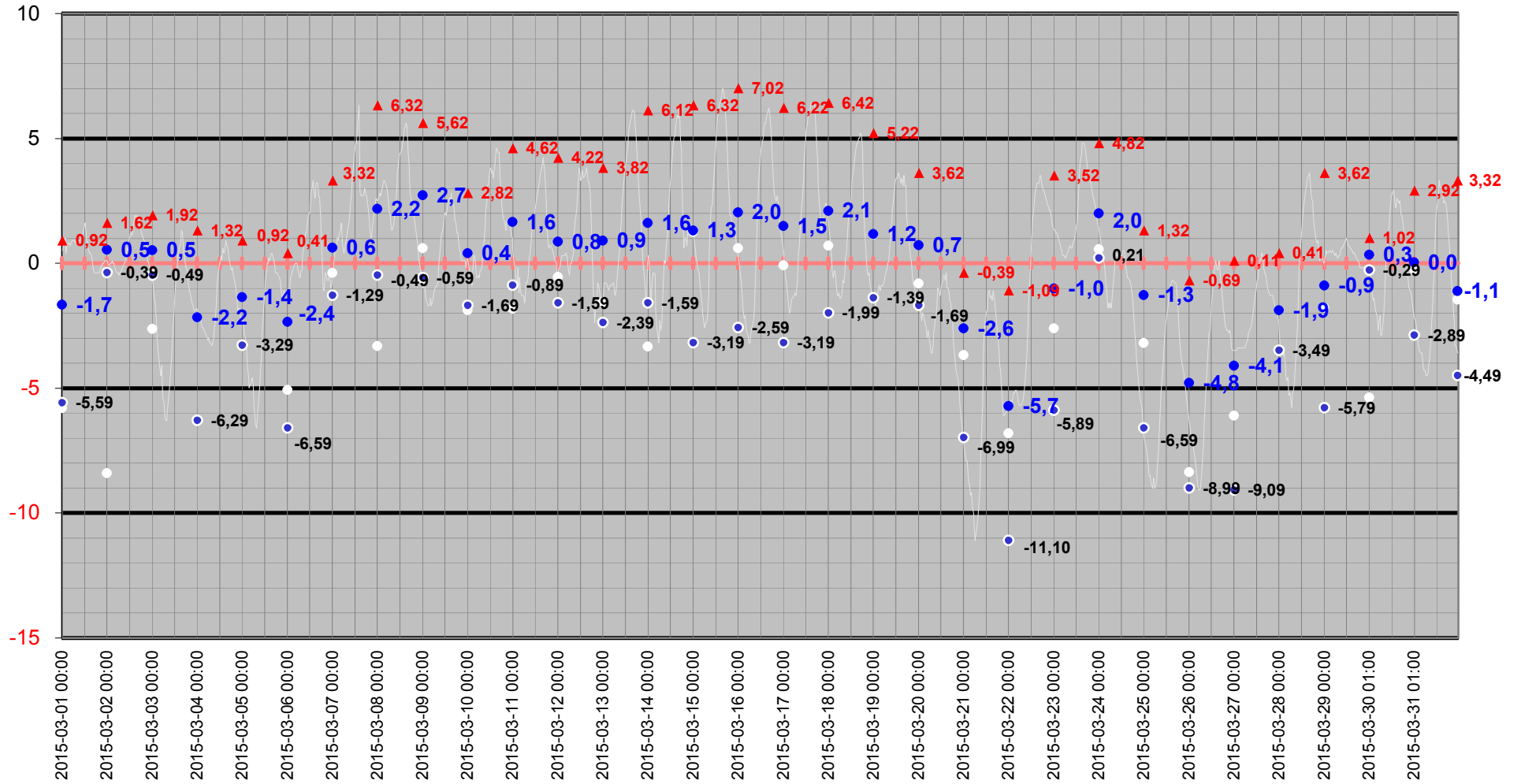

Medeltemperatur

□ Kyleff med °C ● Dygns med °C — Temperatur °C — Kyleffekt °C

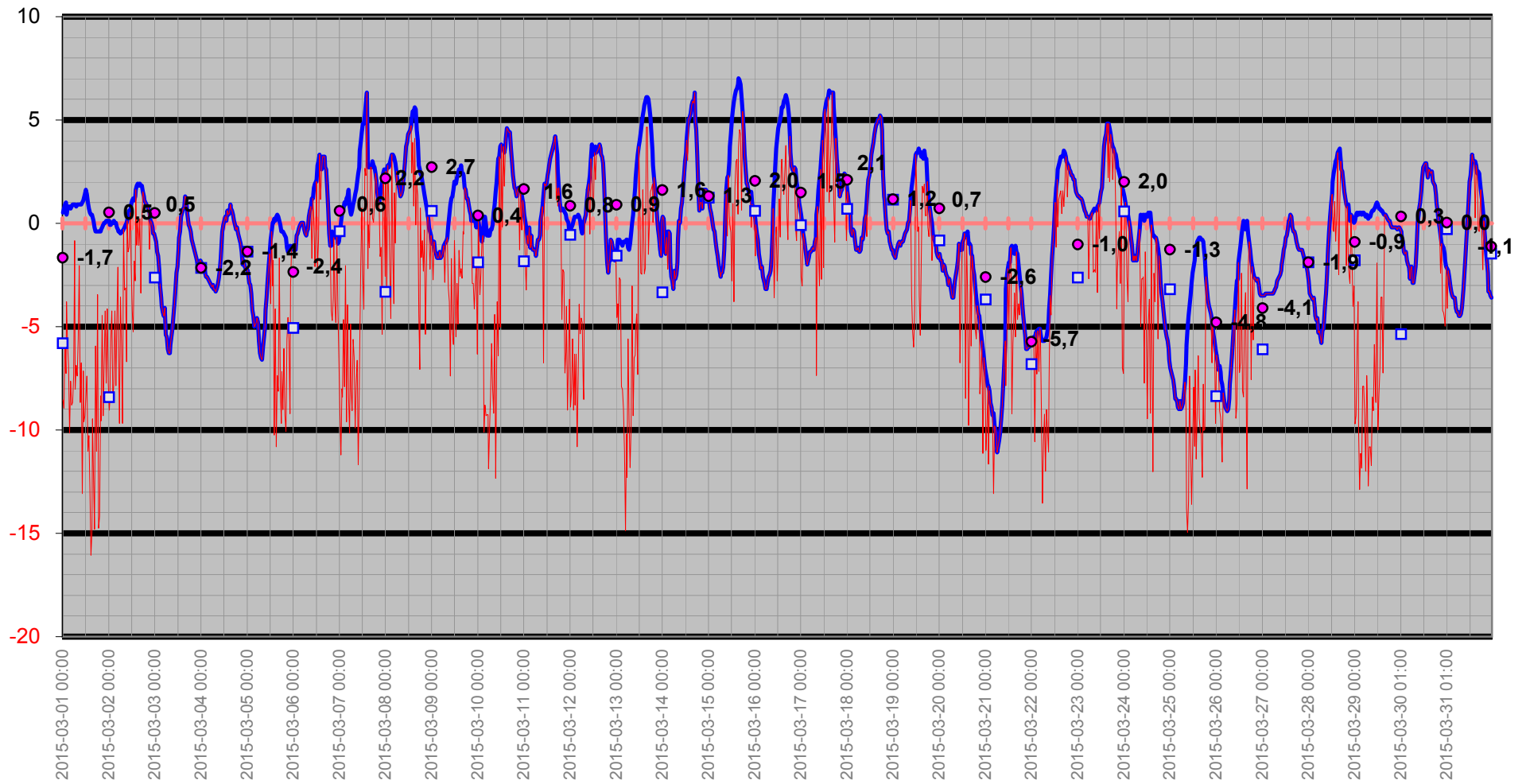

Temperatur/Vindby

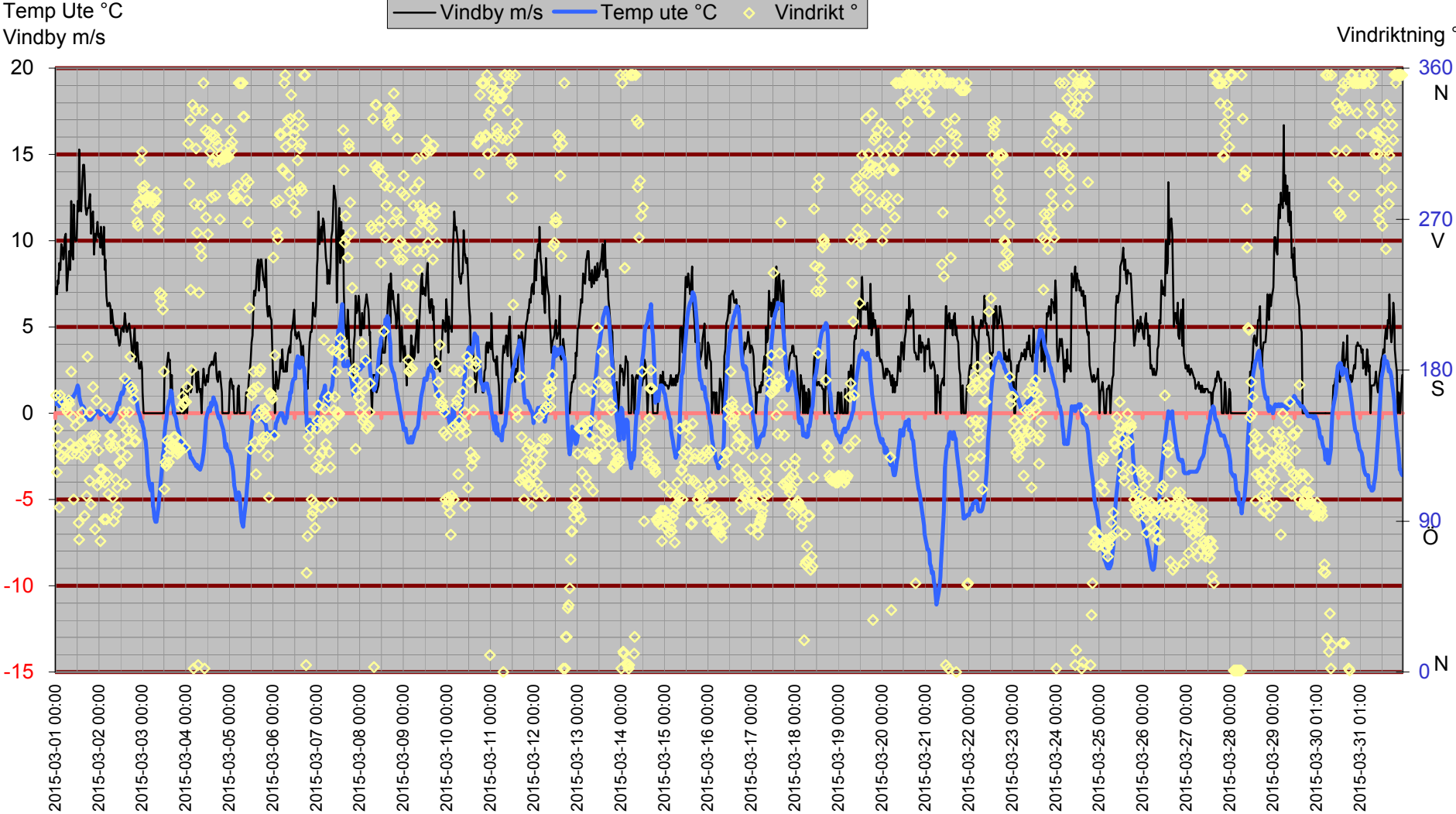

Inne

Temp inne °C

Vindby m/s

Temp in °C — Vindby m/s — Temp ute °C — Fukt inne Rh%

Rh % inne

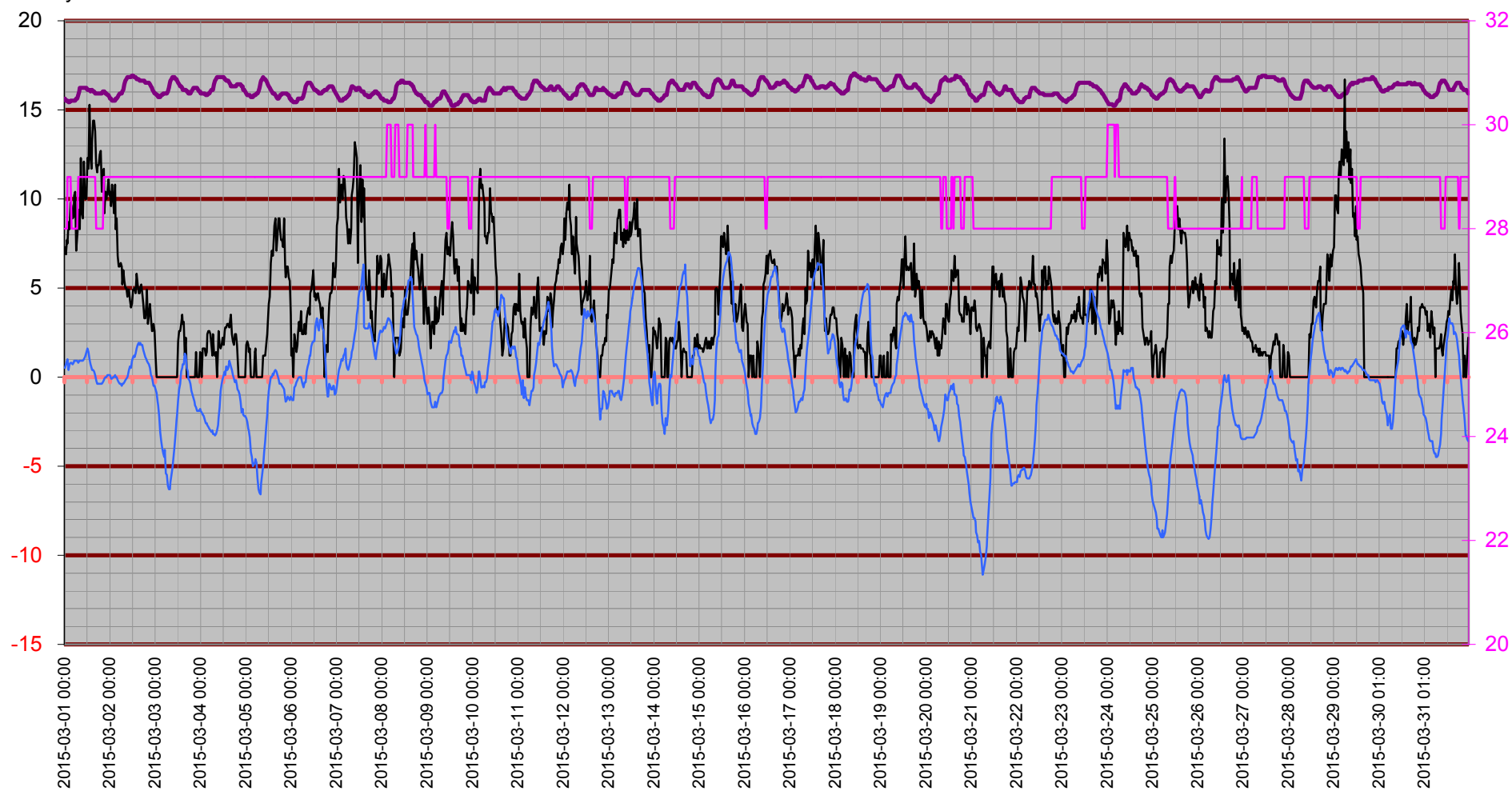

Temperatur inne

Temp in °C

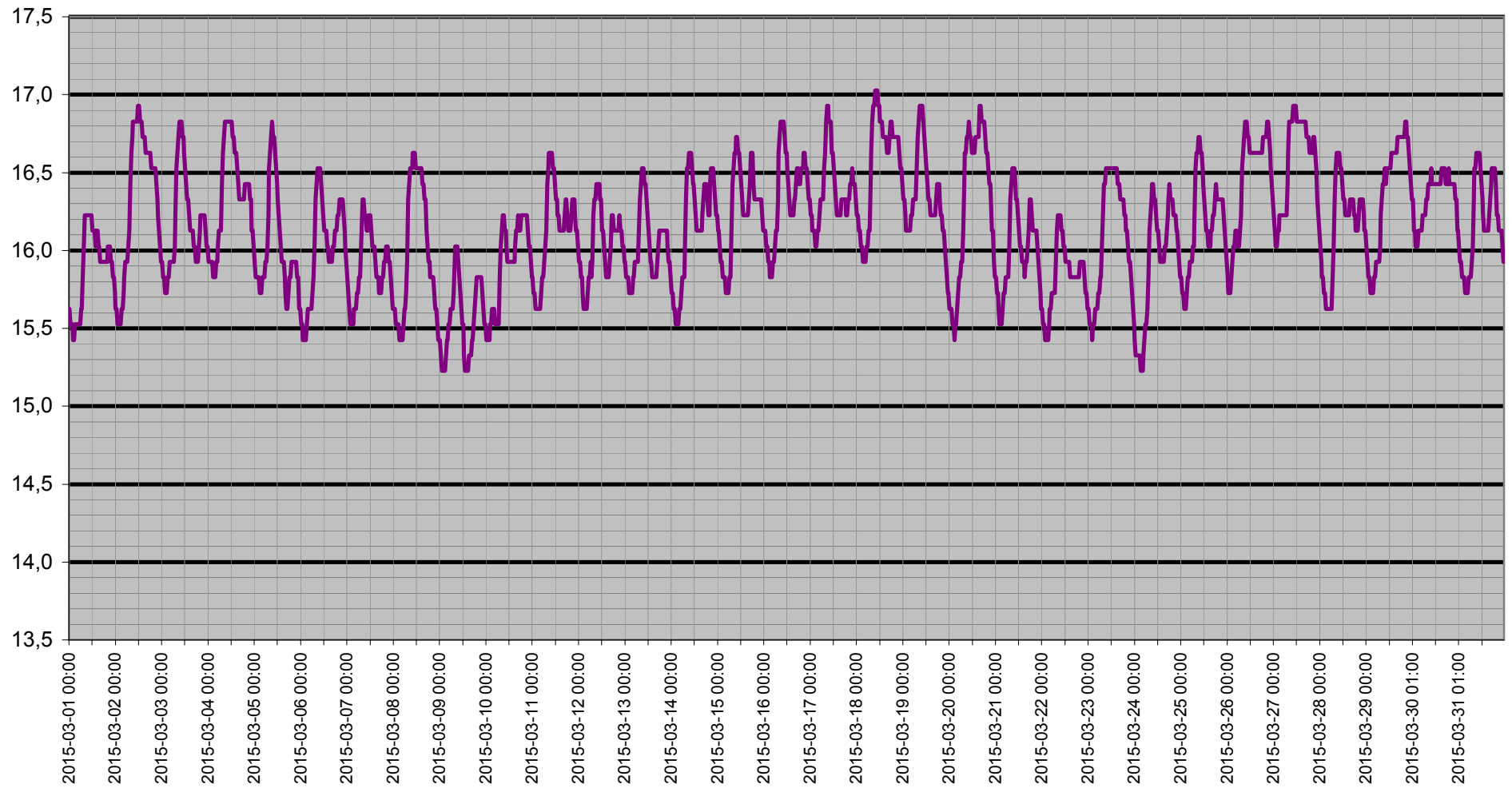

Dagpunkt/Temperatur

Vindhast m/s Daggp °C Temp ute °C Fukt ute Rh%

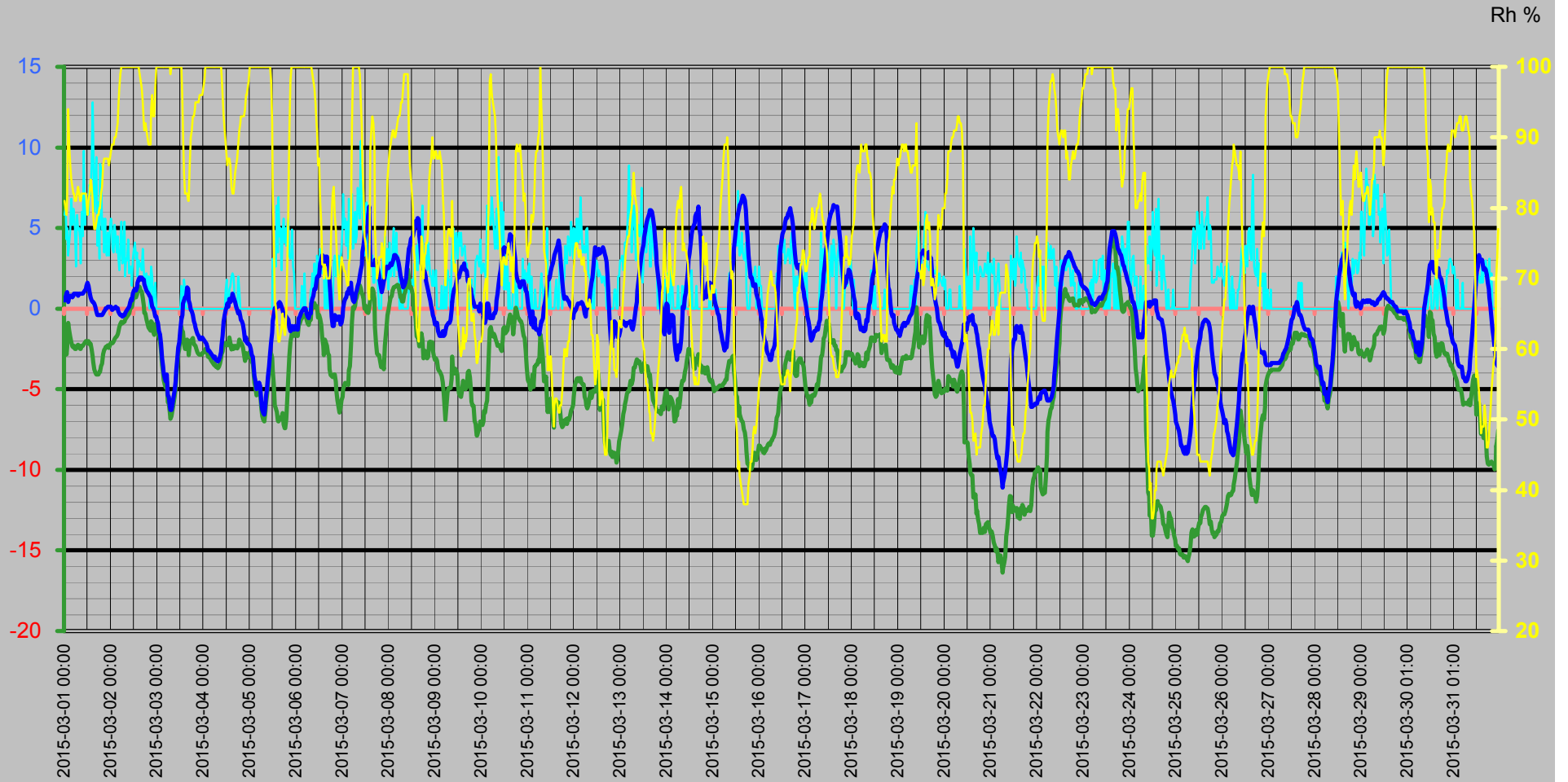

Vinddata

Vindhastighet m/s
Vindby m/s

— Vindhast m/s — Vindby m/s ◊ Vindrikt ° — Fukt ute Rh%

Vindriktning °
Rh %

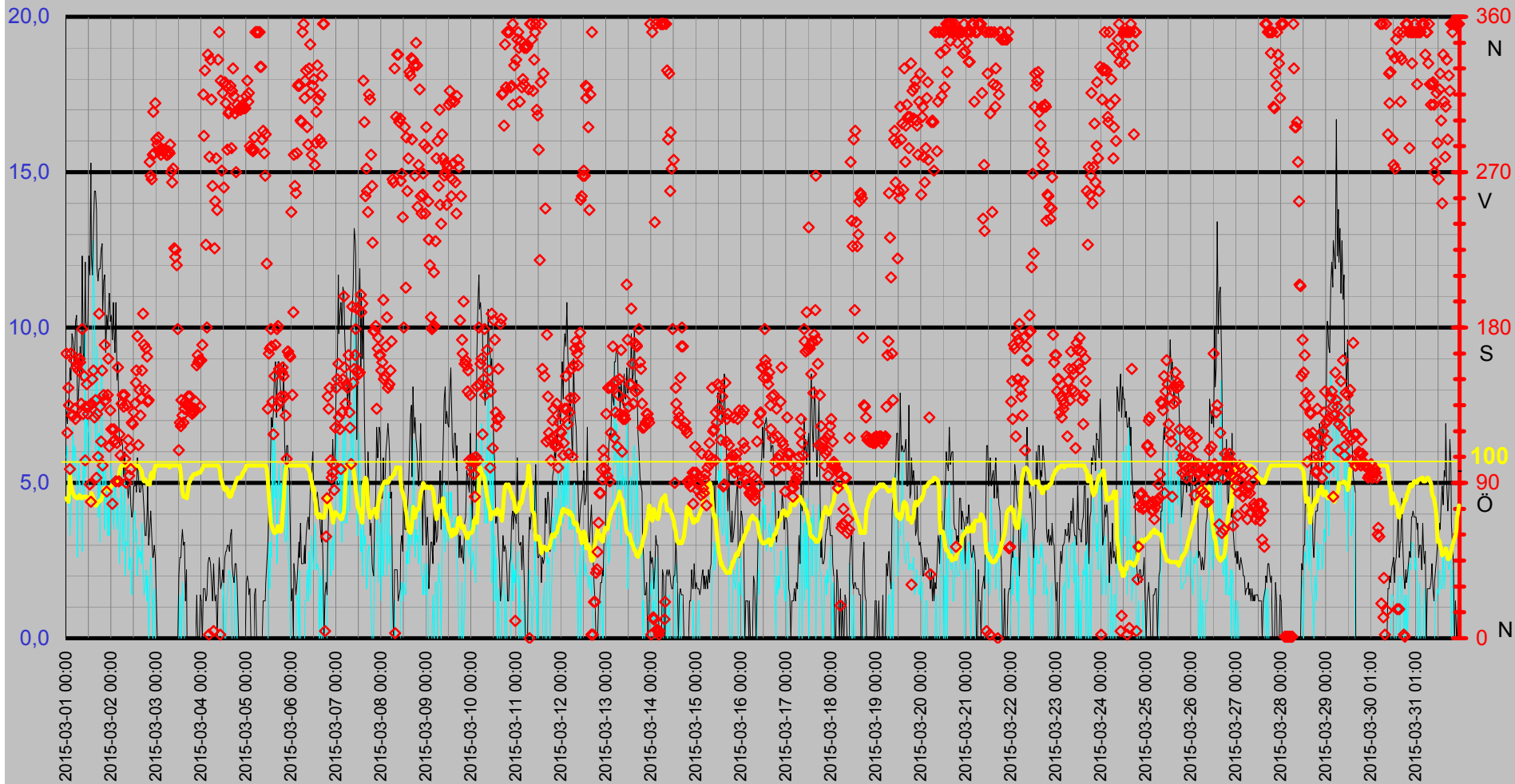

Luftfukt Kyleffekt Temp Vind Medeltemperatur

Temp °C
Vind m/s

● Dygns med °C Vindhast m/s Kyleffekt °C Temp ute °C Fukt ute Rh%

Rh %

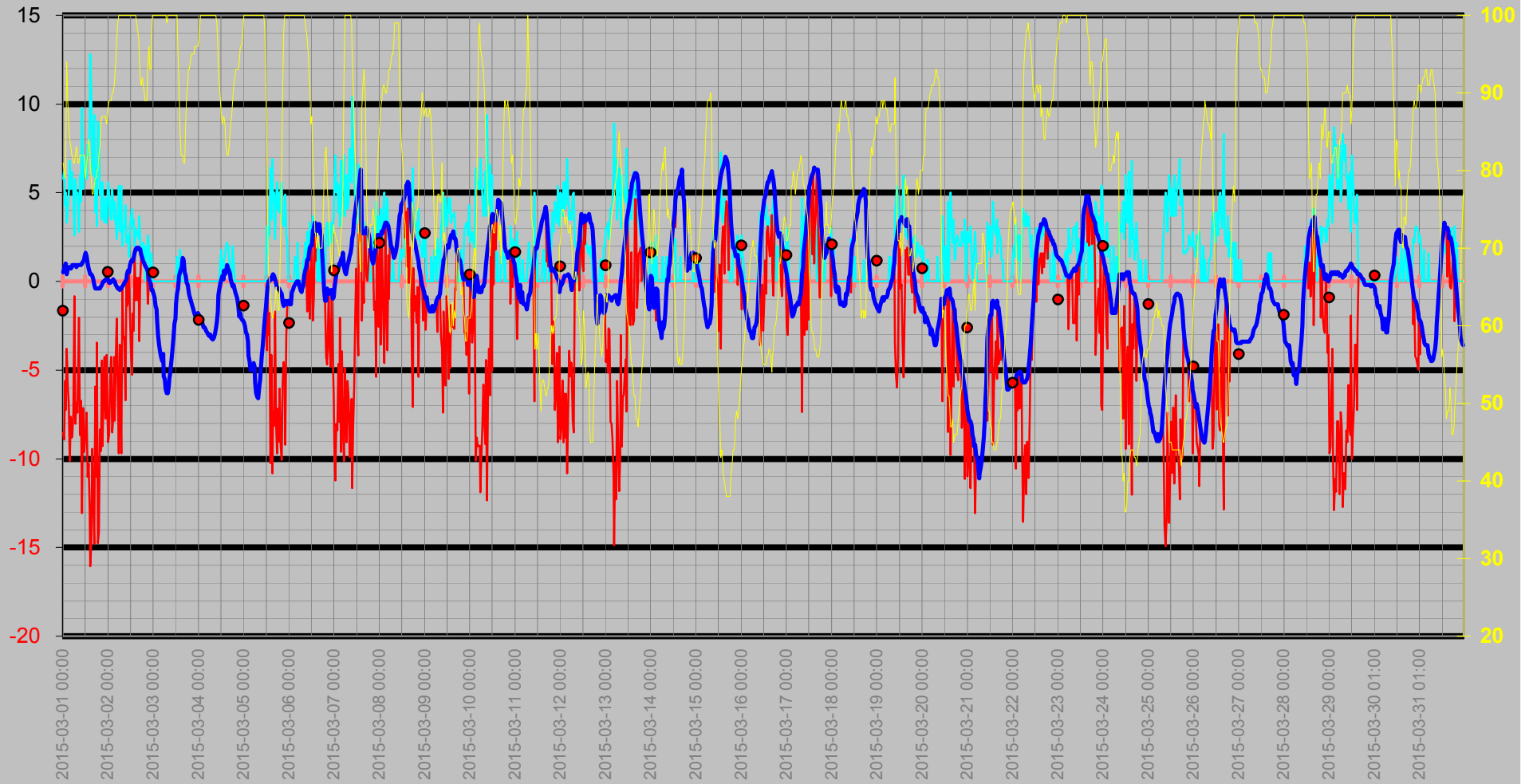

Nederbörd

DagRegn/Temp



Regn
Månad

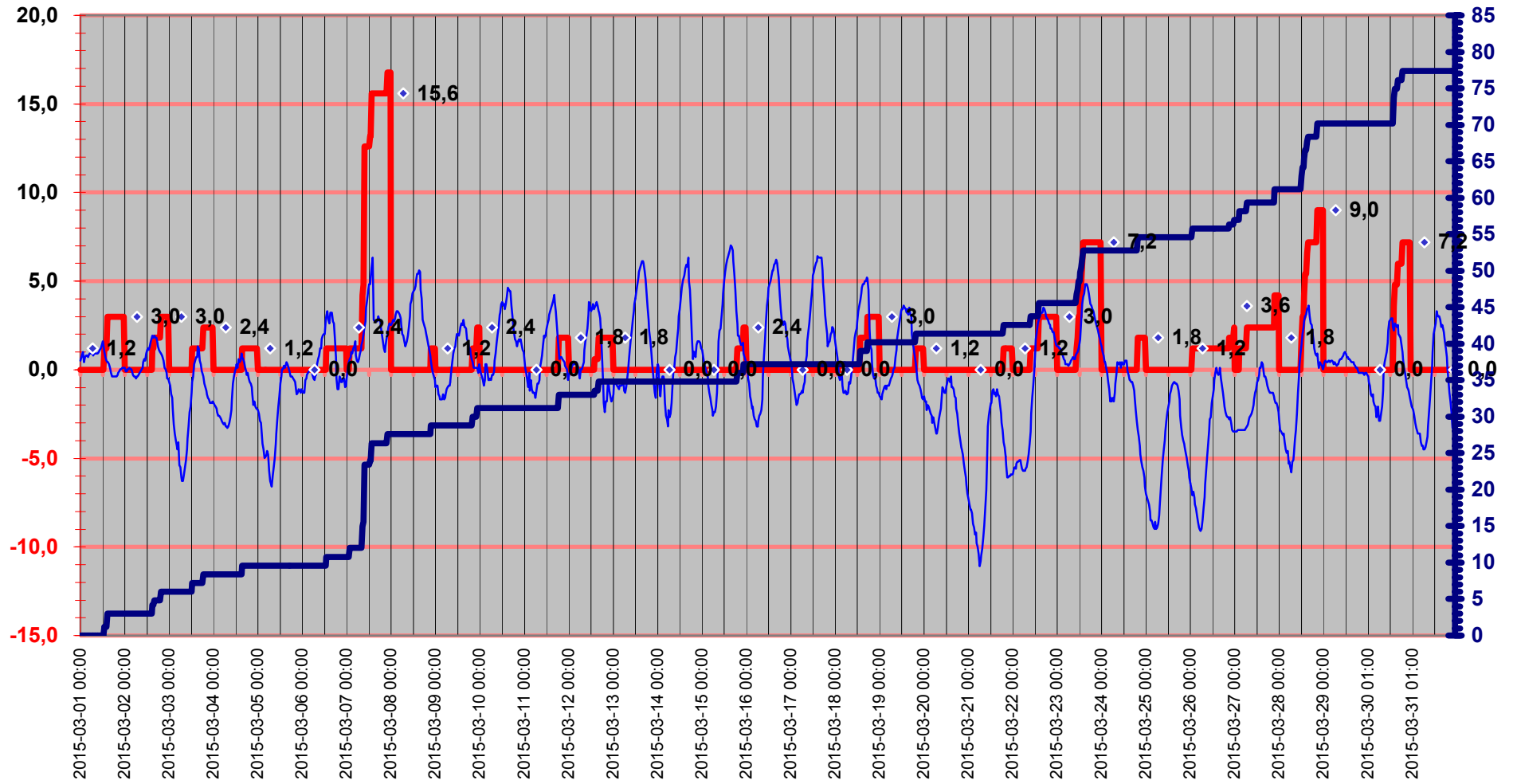

Luftryck/Nederbörd

◆ Luftryck mbar ▬ Nederb./dygn mm △ Nb.std tid 7.00-6.59

Luftryck

Nederbörd

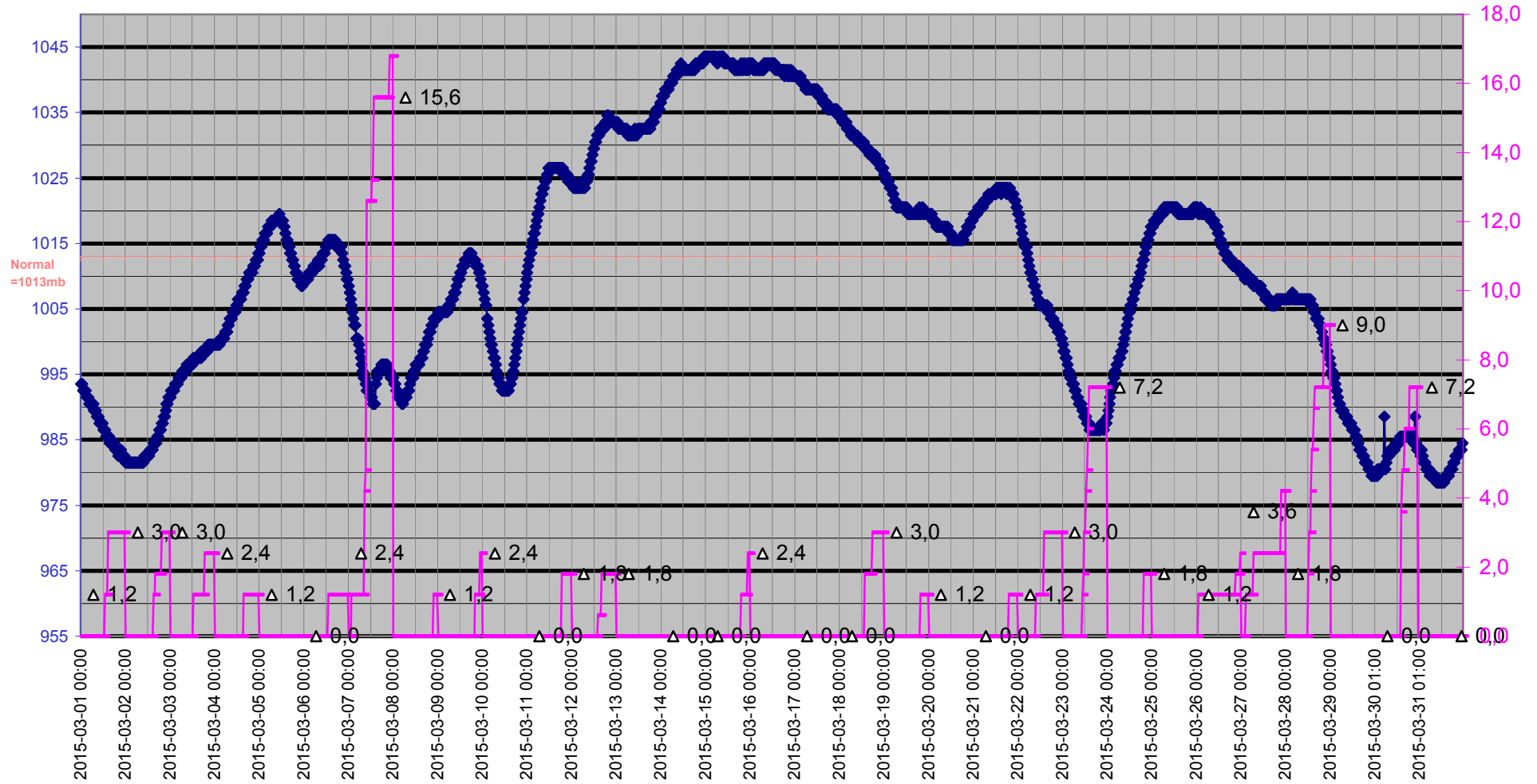

Grund

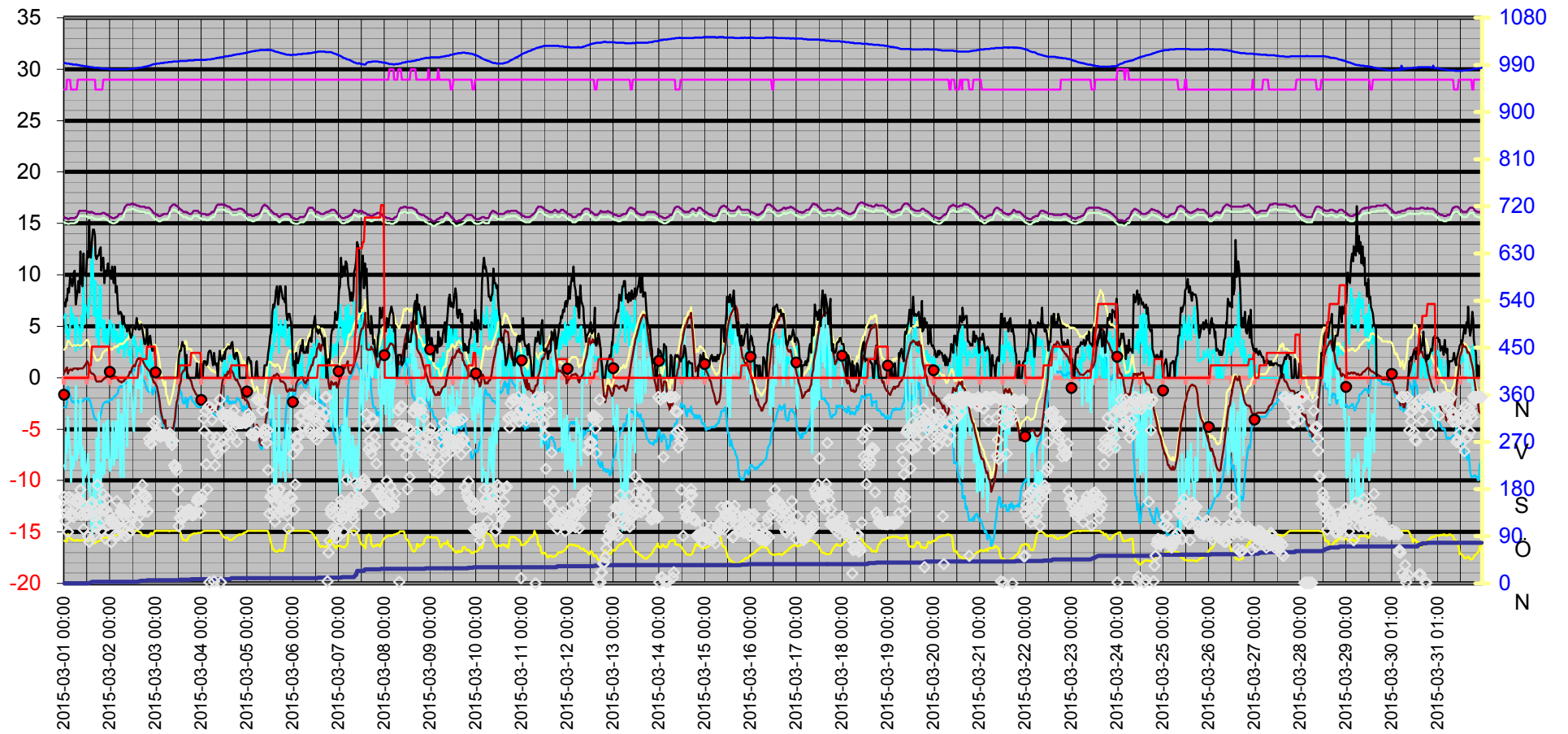
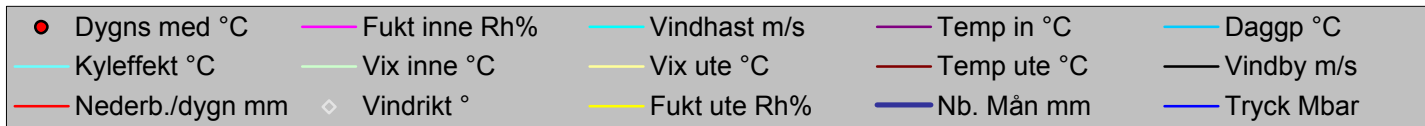

Datum	Vindrikt °	Fukt inne Rh%	Fukt ute Rh%	Vindhast m/s	Temp in °C	Temp ute °C	Nb. Mån mm	Tryck Mbar	Daggp °C	Kyleffekt °C	Vix inne °C	Vix ute °C	Vindby m/s	Korr lufttryck	Nederb./dygn mm
2015-03-01 00:00	165	28	81	5,8	15,63	0,51	0,0	993,50	-2,88	-8,54	15,10	2,72	7,3	0,00	0,0
2015-03-01 00:30	119	28	80	6,2	15,53	0,72	0,0	993,50	-2,85	-8,93	15,00	2,85	6,9	0,00	0,0
2015-03-01 01:00	145	28	79	4,3	15,53	0,92	0,0	992,50	-2,84	-5,61	15,00	2,97	7,7	0,00	0,0
2015-03-01 01:30	135	29	81	5,0	15,53	1,02	0,0	992,50	-2,39	-7,26	15,04	3,22	7,5	0,00	0,0
2015-03-01 02:00	98	29	94	3,3	15,43	0,41	0,0	992,50	-0,88	-3,79	14,94	3,63	8,7	0,00	0,0
2015-03-01 02:30	165	29	89	4,1	15,43	0,72	0,0	992,50	-1,36	-5,85	14,94	3,53	8,3	0,00	0,0
2015-03-01 03:00	129	29	86	4,9	15,53	0,82	0,0	991,50	-1,74	-6,86	15,04	3,39	9,8	0,00	0,0
2015-03-01 03:30	129	28	84	6,8	15,53	0,82	0,0	991,50	-2,07	-10,14	15,00	3,24	9,6	0,00	0,0
2015-03-01 04:00	161	28	83	5,2	15,53	0,72	0,0	991,50	-2,34	-7,64	15,00	3,07	8,9	0,00	0,0
2015-03-01 04:30	133	28	82	6,2	15,53	0,82	0,0	990,50	-2,41	-8,80	15,00	3,09	9,0	0,00	0,0
2015-03-01 05:00	127	28	82	6,0	15,53	0,92	0,0	990,50	-2,31	-8,67	15,00	3,19	10,2	0,00	0,0
2015-03-01 05:30	157	28	81	5,0	15,53	0,92	0,0	990,50	-2,49	-7,38	15,00	3,12	10,4	0,00	0,0
2015-03-01 06:00	159	28	81	2,6	15,63	0,92	0,0	990,50	-2,49	-0,84	15,10	3,12	7,1	0,00	0,0
2015-03-01 06:30	155	28	82	5,8	15,63	0,92	0,0	990,50	-2,31	-8,03	15,10	3,19	7,9	0,00	0,0
2015-03-01 07:00	162	29	83	4,9	15,83	0,82	0,0	989,50	-2,24	-6,86	15,34	3,17	8,7	0,00	0,0
2015-03-01 07:30	160	29	82	5,0	16,03	0,92	0,0	989,50	-2,31	-7,38	15,54	3,19	9,4	0,00	0,0
2015-03-01 08:00	136	29	81	4,3	16,23	0,92	0,0	989,50	-2,49	-5,61	15,74	3,12	8,3	0,00	0,0
2015-03-01 08:30	179	29	81	2,8	16,23	0,92	0,0	988,50	-2,49	-2,03	15,74	3,12	12,3	0,00	0,0
2015-03-01 09:00	130	29	82	6,0	16,23	0,92	0,0	988,50	-2,31	-8,67	15,74	3,19	9,2	0,00	0,0
2015-03-01 09:30	152	29	82	4,5	16,23	0,92	0,0	988,50	-2,31	-6,74	15,74	3,19	8,9	0,00	0,0
2015-03-01 10:00	103	29	82	9,8	16,23	1,02	0,0	987,50	-2,22	-13,07	15,74	3,29	12,1	0,00	0,0
2015-03-01 10:30	134	29	82	5,2	16,23	1,12	0,0	987,50	-2,12	-7,13	15,74	3,39	10,2	0,00	0,0
2015-03-01 11:00	147	29	82	7,1	16,23	1,22	0,0	987,50	-2,02	-9,60	15,74	3,49	10,0	0,00	0,0
2015-03-01 11:30	130	29	81	6,8	16,23	1,42	0,0	987,50	-2,00	-9,33	15,74	3,62	10,0	0,00	0,0
2015-03-01 12:00	134	29	79	6,6	16,13	1,62	0,0	986,50	-2,16	-8,39	15,64	3,67	12,3	0,00	0,0
2015-03-01 12:30	89	29	81	5,8	16,13	1,42	0,0	986,50	-2,00	-7,39	15,64	3,62	11,7	0,00	0,0
2015-03-01 13:00	79	29	82	7,7	16,13	1,02	1,2	986,50	-2,22	-11,03	15,64	3,29	15,3	1,20	1,2
2015-03-01 13:30	136	29	84	7,1	16,03	0,72	1,2	985,50	-2,17	-10,27	15,54	3,14	12,3	1,20	1,2
2015-03-01 14:00	150	29	83	8,9	16,13	0,51	1,2	985,50	-2,53	-12,89	15,64	2,87	11,7	0,00	1,2
2015-03-01 14:30	155	29	81	12,8	16,13	0,41	3,0	985,50	-2,97	-16,05	15,64	2,62	13,2	1,80	3,0
2015-03-01 15:00	128	29	79	10,8	16,03	0,41	3,0	985,50	-3,32	-14,91	15,54	2,47	14,4	1,80	3,0
2015-03-01 15:30	138	29	77	6,0	16,03	0,31	3,0	984,50	-3,77	-9,45	15,54	2,23	14,4	0,00	3,0
2015-03-01 16:00	93	29	77	7,7	15,93	0,11	3,0	984,50	-3,97	-12,27	15,44	2,03	13,8	0,00	3,0
2015-03-01 16:30	130	28	78	9,4	15,93	-0,19	3,0	984,50	-4,08	-14,80	15,40	1,80	11,9	0,00	3,0
2015-03-01 17:00	105	28	79	3,9	15,93	-0,39	3,0	984,50	-4,10	-5,94	15,40	1,67	11,5	0,00	3,0
2015-03-01 17:30	188	28	79	6,6	15,93	-0,39	3,0	984,50	-4,10	-11,03	15,40	1,67	11,9	0,00	3,0
2015-03-01 18:00	134	28	80	3,1	15,93	-0,39	3,0	984,50	-3,92	-3,46	15,40	1,74	11,9	0,00	3,0
2015-03-01 18:30	114	28	80	9,0	15,93	-0,39	3,0	983,50	-3,92	-14,75	15,40	1,74	12,5	0,00	3,0
2015-03-01 19:00	155	28	82	8,7	15,93	-0,39	3,0	983,50	-3,58	-14,16	15,40	1,89	12,7	0,00	3,0
2015-03-01 19:30	100	28	83	4,9	15,93	-0,39	3,0	983,50	-3,41	-8,35	15,40	1,97	10,4	0,00	3,0
2015-03-01 20:00	141	28	86	5,6	16,03	-0,29	3,0	982,50	-2,82	-9,56	15,50	2,29	11,5	0,00	3,0
2015-03-01 20:30	170	29	87	3,5	16,03	-0,19	3,0	982,50	-2,56	-4,47	15,54	2,47	11,7	0,00	3,0
2015-03-01 21:00	138	29	87	5,6	16,03	-0,09	3,0	982,50	-2,46	-9,31	15,54	2,57	9,2	0,00	3,0
2015-03-01 21:30	85	29	87	4,1	15,93	0,01	3,0	983,50	-2,36	-6,69	15,44	2,67	10,4	0,00	3,0
2015-03-01 22:00	141	29	87	3,3	15,93	0,01	3,0	982,50	-2,36	-4,24	15,44	2,67	10,0	0,00	3,0
2015-03-01 22:30	162	29	87	4,7	15,83	0,11	3,0	982,50	-2,27	-7,73	15,34	2,77	10,4	0,00	3,0
2015-03-01 23:00	111	29	86	3,3	15,83	0,11	3,0	982,50	-2,43	-4,13	15,34	2,69	11,1	0,00	3,0
2015-03-01 23:30	132	29	87	4,9	15,73	0,11	3,0	982,50	-2,27	-7,73	15,24	2,77	10,2	0,00	3,0
2015-03-02 00:00	121	29	88	5,6	15,63	0,11	3,0	981,50	-2,11	-9,05	15,14	2,85	10,4	0,00	0,0
2015-03-02 00:30	78	29	89	5,0	15,63	-0,09	3,0	981,50	-2,14	-8,64	15,14	2,73	9,6	0,00	0,0

Datum	Vindrikt °	Fukt inne Rh%	Fukt ute Rh%	Vindhast m/s	Temp in °C	Temp ute °C	Nb. Mån mm	Tryck Mbar	Daggp °C	Kyleffekt °C	Vix inne °C	Vix ute °C	Vindby m/s	Korr lufttryck	Nederb./dygn mm
2015-03-02 01:00	114	29	89	3,7	15,53	-0,09	3,0	981,50	-2,14	-5,59	15,04	2,73	10,8	0,00	0,0
2015-03-02 01:30	121	29	89	3,5	15,53	0,01	3,0	981,50	-2,05	-4,24	15,04	2,83	10,0	0,00	0,0
2015-03-02 02:00	115	29	90	5,2	15,53	0,01	3,0	981,50	-1,89	-8,52	15,04	2,91	9,2	0,00	0,0
2015-03-02 02:30	91	29	90	4,5	15,53	0,11	3,0	981,50	-1,79	-7,73	15,04	3,01	10,8	0,00	0,0
2015-03-02 03:00	113	29	91	3,5	15,63	0,01	3,0	981,50	-1,73	-4,24	15,14	2,99	8,3	0,00	0,0
2015-03-02 03:30	157	29	92	4,5	15,63	0,01	3,0	981,50	-1,58	-7,86	15,14	3,07	8,9	0,00	0,0
2015-03-02 04:00	91	29	94	3,3	15,73	-0,19	3,0	981,50	-1,48	-4,47	15,24	3,03	6,8	0,00	0,0
2015-03-02 04:30	118	29	97	2,4	15,83	-0,29	3,0	981,50	-1,13	-2,11	15,34	3,19	6,2	0,00	0,0
2015-03-02 05:00	106	29	99	3,7	15,93	-0,39	3,0	981,50	-0,95	-5,94	15,44	3,26	6,2	0,00	0,0
2015-03-02 05:30	136	29	100	5,4	15,93	-0,39	3,0	981,50	-0,80	-9,69	15,44	3,34	6,4	0,00	0,0
2015-03-02 06:00	141	29	100	2,8	15,93	-0,49	3,0	981,50	-0,90	-3,56	15,44	3,24	6,2	0,00	0,0
2015-03-02 06:30	134	29	100	3,9	16,03	-0,39	3,0	981,50	-0,80	-5,94	15,54	3,34	5,2	0,00	0,0
2015-03-02 07:00	141	29	100	5,4	16,13	-0,39	3,0	981,50	-0,80	-9,69	15,64	3,34	6,0	0,00	0,0
2015-03-02 07:30	104	29	100	2,0	16,43	-0,29	3,0	981,50	-0,70	-0,29	15,94	3,44	5,4	0,00	0,0
2015-03-02 08:00	90	29	100	3,1	16,63	-0,19	3,0	981,50	-0,60	-3,24	16,14	3,54	5,0	0,00	0,0
2015-03-02 08:30	135	29	100	3,0	16,73	-0,09	3,0	981,50	-0,51	-3,13	16,24	3,64	5,0	0,00	0,0
2015-03-02 09:00	115	29	100	4,3	16,83	0,01	3,0	981,50	-0,41	-6,69	16,34	3,74	4,5	0,00	0,0
2015-03-02 09:30	94	29	100	2,2	16,83	0,11	3,0	981,50	-0,31	0,11	16,34	3,84	4,9	0,00	0,0
2015-03-02 10:00	110	29	100	2,6	16,83	0,41	3,0	982,50	-0,01	-1,37	16,34	4,14	4,9	0,00	0,0
2015-03-02 10:30	98	29	100	2,6	16,83	0,61	3,0	982,50	0,19	-1,16	16,34	4,34	4,3	0,00	0,0
2015-03-02 11:00	125	29	100	1,4	16,83	0,51	3,0	982,50	0,09	0,51	16,34	4,24	3,9	0,00	0,0
2015-03-02 11:30	124	29	100	3,1	16,93	0,92	3,0	982,50	0,49	-2,03	16,44	4,64	4,1	0,00	0,0
2015-03-02 12:00	131	29	100	3,7	16,93	1,12	3,0	982,50	0,69	-4,19	16,44	4,85	4,9	0,00	0,0
2015-03-02 12:30	136	29	100	4,1	16,83	1,22	3,0	982,50	0,79	-5,25	16,34	4,95	4,9	0,00	0,0
2015-03-02 13:00	148	29	100	3,1	16,83	1,12	3,0	983,50	0,69	-1,82	16,34	4,85	5,0	0,00	0,0
2015-03-02 13:30	155	29	100	3,5	16,83	1,32	3,0	983,50	0,89	-2,78	16,34	5,05	4,7	0,00	0,0
2015-03-02 14:00	175	29	100	2,0	16,73	1,62	3,0	983,50	1,19	1,62	16,24	5,35	5,8	0,00	0,0
2015-03-02 14:30	112	29	100	3,0	16,73	1,82	3,0	983,50	1,39	-1,05	16,24	5,55	5,2	0,00	0,0
2015-03-02 15:00	144	29	99	2,6	16,73	1,92	4,2	984,50	1,35	0,21	16,24	5,56	4,7	1,20	1,2
2015-03-02 15:30	129	29	98	2,8	16,63	1,82	4,2	984,50	1,10	-1,05	16,14	5,37	4,7	1,20	1,2
2015-03-02 16:00	139	29	97	2,4	16,63	1,92	4,8	984,50	1,05	0,21	16,14	5,39	5,0	0,60	1,8
2015-03-02 16:30	155	29	95	3,7	16,63	1,82	4,8	984,50	0,66	-3,37	16,14	5,12	5,2	0,60	1,8
2015-03-02 17:00	188	29	92	2,4	16,63	1,82	4,8	985,50	0,20	0,11	16,14	4,87	4,7	0,00	1,8
2015-03-02 17:30	170	29	91	1,4	16,63	1,52	4,8	985,50	-0,26	1,52	16,14	4,49	4,1	0,00	1,8
2015-03-02 18:00	144	29	92	1,6	16,63	1,32	4,8	986,50	-0,30	1,32	16,14	4,37	3,3	0,00	1,8
2015-03-02 18:30	168	29	91	2,2	16,53	1,12	4,8	986,50	-0,65	1,12	16,04	4,09	3,3	0,00	1,8
2015-03-02 19:00	163	29	90	1,2	16,53	1,02	4,8	986,50	-0,90	1,02	16,04	3,91	4,1	0,00	1,8
2015-03-02 19:30	137	29	89	2,0	16,53	0,92	6,0	987,50	-1,16	0,92	16,04	3,73	4,9	1,20	3,0
2015-03-02 20:00	138	29	89	0,0	16,53	0,82	6,0	987,50	-1,26	0,82	16,04	3,63	3,0	1,20	3,0
2015-03-02 20:30	276	29	89	1,6	16,53	0,72	6,0	988,50	-1,36	0,72	16,04	3,53	3,5	0,00	3,0
2015-03-02 21:00	268	29	94	2,6	16,43	0,51	6,0	988,50	-0,78	-1,26	15,94	3,73	4,1	0,00	3,0
2015-03-02 21:30	266	29	96	2,0	16,33	0,11	6,0	989,50	-0,88	0,11	15,84	3,50	3,3	0,00	3,0
2015-03-02 22:00	280	29	93	0,0	16,23	0,01	6,0	990,50	-1,43	0,01	15,74	3,15	2,6	0,00	3,0
2015-03-02 22:30	305	29	93	1,2	16,13	-0,19	6,0	990,50	-1,63	-0,19	15,64	2,95	2,6	0,00	3,0
2015-03-02 23:00	281	29	97	1,6	16,03	-0,49	6,0	991,50	-1,33	-0,49	15,54	2,98	3,0	0,00	3,0
2015-03-02 23:30	310	29	100	0,0	15,93	-0,49	6,0	991,50	-0,90	-0,49	15,44	3,24	2,6	0,00	3,0
2015-03-03 00:00	289	29	100	0,0	15,93	-0,69	6,0	991,50	-1,10	-0,69	15,44	3,04	1,2	0,00	0,0
2015-03-03 00:30	286	29	100	0,0	15,83	-0,89	6,0	992,50	-1,30	-0,89	15,34	2,84	0,0	0,00	0,0
2015-03-03 01:00	290	29	100	0,0	15,83	-1,39	6,0	992,50	-1,80	-1,39	15,34	2,34	0,0	0,00	0,0
2015-03-03 01:30	282	29	100	0,0	15,73	-1,59	6,0	992,50	-2,00	-1,59	15,24	2,14	0,0	0,00	0,0

Datum	Vindrikt °	Fukt inne Rh%	Fukt ute Rh%	Vindhast m/s	Temp in °C	Temp ute °C	Nb. Mån mm	Tryck Mbar	Daggp °C	Kyleffekt °C	Vix inne °C	Vix ute °C	Vindby m/s	Korr lufttryck	Nederb./dygn mm
2015-03-03 02:00	283	29	100	0,0	15,73	-2,19	6,0	992,50	-2,60	-2,19	15,24	1,54	0,0	0,00	0,0
2015-03-03 02:30	280	29	100	0,0	15,73	-3,09	6,0	993,50	-3,50	-3,09	15,24	0,64	0,0	0,00	0,0
2015-03-03 03:00	283	29	100	0,0	15,83	-3,59	6,0	993,50	-4,00	-3,59	15,34	0,14	0,0	0,00	0,0
2015-03-03 03:30	283	29	100	0,0	15,83	-3,99	6,0	993,50	-4,40	-3,99	15,34	-0,26	0,0	0,00	0,0
2015-03-03 04:00	283	29	100	0,0	15,93	-4,29	6,0	993,50	-4,69	-4,29	15,44	-0,56	0,0	0,00	0,0
2015-03-03 04:30	283	29	100	0,0	15,93	-4,49	6,0	994,50	-4,89	-4,49	15,44	-0,76	0,0	0,00	0,0
2015-03-03 05:00	283	29	100	0,0	15,93	-4,09	6,0	994,50	-4,50	-4,09	15,44	-0,36	0,0	0,00	0,0
2015-03-03 05:30	280	29	100	0,0	15,93	-5,39	6,0	994,50	-5,79	-5,39	15,44	-1,66	0,0	0,00	0,0
2015-03-03 06:00	280	29	100	0,0	15,93	-5,49	6,0	994,50	-5,89	-5,49	15,44	-1,76	0,0	0,00	0,0
2015-03-03 06:30	282	29	100	0,0	16,03	-6,09	6,0	995,50	-6,49	-6,09	15,54	-2,36	0,0	0,00	0,0
2015-03-03 07:00	281	29	99	0,0	16,23	-6,29	6,0	995,50	-6,82	-6,29	15,74	-2,65	0,0	0,00	0,0
2015-03-03 07:30	286	29	100	0,0	16,53	-6,29	6,0	995,50	-6,69	-6,29	16,04	-2,56	0,0	0,00	0,0
2015-03-03 08:00	270	29	100	0,0	16,63	-5,89	6,0	995,50	-6,29	-5,89	16,14	-2,16	0,0	0,00	0,0
2015-03-03 08:30	264	29	100	0,0	16,73	-5,49	6,0	995,50	-5,89	-5,49	16,24	-1,76	0,0	0,00	0,0
2015-03-03 09:00	272	29	100	0,0	16,83	-5,09	6,0	996,50	-5,49	-5,09	16,34	-1,36	0,0	0,00	0,0
2015-03-03 09:30	226	29	100	0,0	16,83	-4,49	6,0	996,50	-4,89	-4,49	16,34	-0,76	0,0	0,00	0,0
2015-03-03 10:00	221	29	100	0,0	16,83	-3,89	6,0	996,50	-4,30	-3,89	16,34	-0,16	0,0	0,00	0,0
2015-03-03 10:30	225	29	100	0,0	16,73	-3,19	6,0	996,50	-3,60	-3,19	16,24	0,54	0,0	0,00	0,0
2015-03-03 11:00	216	29	100	0,0	16,73	-2,39	6,0	996,50	-2,80	-2,39	16,24	1,34	0,0	0,00	0,0
2015-03-03 11:30	179	29	100	0,0	16,63	-2,09	6,0	996,50	-2,50	-2,09	16,14	1,64	0,0	0,00	0,0
2015-03-03 12:00	109	29	100	0,0	16,53	-1,29	6,0	996,50	-1,70	-1,29	16,04	2,44	2,0	0,00	0,0
2015-03-03 12:30	125	29	100	1,4	16,43	-0,69	7,2	997,50	-1,10	-0,69	15,94	3,04	2,6	1,20	1,2
2015-03-03 13:00	123	29	95	0,0	16,33	-0,39	7,2	997,50	-1,53	-0,39	15,84	2,92	2,6	1,20	1,2
2015-03-03 13:30	138	29	91	0,0	16,33	0,31	7,2	997,50	-1,44	0,31	15,84	3,29	3,0	0,00	1,2
2015-03-03 14:00	129	29	85	1,8	16,23	0,51	7,2	997,50	-2,20	0,51	15,74	3,02	3,5	0,00	1,2
2015-03-03 14:30	125	29	82	1,2	16,13	0,72	7,2	997,50	-2,51	0,72	15,64	2,99	3,0	0,00	1,2
2015-03-03 15:00	133	29	82	0,0	16,13	0,72	7,2	997,50	-2,51	0,72	15,64	2,99	3,1	0,00	1,2
2015-03-03 15:30	137	29	82	0,0	16,13	1,32	7,2	997,50	-1,92	1,32	15,64	3,59	1,2	0,00	1,2
2015-03-03 16:00	135	29	81	0,0	16,13	1,22	7,2	997,50	-2,19	1,22	15,64	3,42	2,2	0,00	1,2
2015-03-03 16:30	136	29	81	0,0	16,03	0,51	7,2	997,50	-2,88	0,51	15,54	2,72	0,0	0,00	1,2
2015-03-03 17:00	140	29	86	0,0	16,03	0,31	7,2	998,51	-2,23	0,31	15,54	2,89	0,0	0,00	1,2
2015-03-03 17:30	135	29	90	0,0	15,93	-0,09	7,2	998,51	-1,99	-0,09	15,44	2,81	0,0	0,00	1,2
2015-03-03 18:00	140	29	91	0,0	15,93	-0,19	7,2	998,51	-1,93	-0,19	15,44	2,79	0,0	0,00	1,2
2015-03-03 18:30	134	29	93	0,0	15,93	-0,39	8,4	998,51	-1,82	-0,39	15,44	2,75	0,0	1,20	2,4
2015-03-03 19:00	130	29	93	0,0	16,03	-0,79	8,4	998,51	-2,22	-0,79	15,54	2,35	0,0	1,20	2,4
2015-03-03 19:30	132	29	94	0,0	16,13	-0,99	8,4	998,51	-2,27	-0,99	15,64	2,23	0,0	0,00	2,4
2015-03-03 20:00	131	29	95	0,0	16,23	-1,19	8,4	998,51	-2,32	-1,19	15,74	2,12	0,0	0,00	2,4
2015-03-03 20:30	133	29	95	0,0	16,23	-1,39	8,4	999,51	-2,52	-1,39	15,74	1,92	0,0	0,00	2,4
2015-03-03 21:00	137	29	95	0,0	16,23	-1,59	8,4	999,51	-2,72	-1,59	15,74	1,72	0,0	0,00	2,4
2015-03-03 21:30	158	29	95	0,0	16,23	-1,69	8,4	999,51	-2,82	-1,69	15,74	1,62	1,4	0,00	2,4
2015-03-03 22:00	164	29	96	0,0	16,23	-1,89	8,4	999,51	-2,87	-1,89	15,74	1,50	0,0	0,00	2,4
2015-03-03 22:30	160	29	96	0,0	16,13	-1,89	8,4	999,51	-2,87	-1,89	15,64	1,50	0,0	0,00	2,4
2015-03-03 23:00	161	29	96	0,0	16,03	-1,89	8,4	999,51	-2,87	-1,89	15,54	1,50	0,0	0,00	2,4
2015-03-03 23:30	134	29	96	0,0	16,03	-1,79	8,4	999,51	-2,77	-1,79	15,54	1,60	1,4	0,00	2,4
2015-03-04 00:00	161	29	97	0,0	15,93	-1,89	8,4	999,51	-2,72	-1,89	15,44	1,58	1,2	0,00	0,0
2015-03-04 00:30	170	29	98	0,0	15,93	-1,99	8,4	999,51	-2,68	-1,99	15,44	1,57	0,0	0,00	0,0
2015-03-04 01:00	315	29	100	0,0	15,93	-2,09	8,4	999,51	-2,50	-2,09	15,44	1,64	1,6	0,00	0,0
2015-03-04 01:30	291	29	100	0,0	15,93	-2,19	8,4	999,51	-2,60	-2,19	15,44	1,54	1,6	0,00	0,0
2015-03-04 02:00	329	29	100	0,0	15,93	-2,39	8,4	999,51	-2,80	-2,39	15,44	1,34	1,6	0,00	0,0
2015-03-04 02:30	228	29	100	0,0	15,83	-2,59	8,4	999,51	-3,00	-2,59	15,34	1,14	1,2	0,00	0,0

Datum	Vindrikt °	Fukt inne Rh%	Fukt ute Rh%	Vindhast m/s	Temp in °C	Temp ute °C	Nb. Mån mm	Tryck Mbar	Dagggp °C	Kyleffekt °C	Vix inne °C	Vix ute °C	Vindby m/s	Korr lufttryck	Nederb./dygn mm
2015-03-04 03:00	180	29	100	0,0	15,83	-2,59	8,4	1000,51	-3,00	-2,59	15,34	1,14	1,4	0,00	0,0
2015-03-04 03:30	338	29	100	0,0	15,83	-2,69	8,4	1000,51	-3,10	-2,69	15,34	1,04	2,4	0,00	0,0
2015-03-04 04:00	2	29	100	0,0	15,93	-2,79	8,4	1000,51	-3,20	-2,79	15,44	0,94	2,6	0,00	0,0
2015-03-04 04:30	279	29	100	0,0	15,93	-2,89	8,4	1000,51	-3,30	-2,89	15,44	0,84	2,6	0,00	0,0
2015-03-04 05:00	335	29	100	0,0	16,03	-2,99	8,4	1000,51	-3,40	-2,99	15,54	0,74	2,4	0,00	0,0
2015-03-04 05:30	312	29	100	0,0	16,13	-3,09	8,4	1001,51	-3,50	-3,09	15,64	0,64	1,8	0,00	0,0
2015-03-04 06:00	262	29	100	0,0	16,13	-2,99	8,4	1001,51	-3,40	-2,99	15,64	0,74	1,2	0,00	0,0
2015-03-04 06:30	4	29	100	0,0	16,13	-3,19	8,4	1001,51	-3,60	-3,19	15,64	0,54	2,4	0,00	0,0
2015-03-04 07:00	226	29	100	0,0	16,43	-3,19	8,4	1002,51	-3,60	-3,19	15,94	0,54	1,4	0,00	0,0
2015-03-04 07:30	253	29	100	0,0	16,63	-3,29	8,4	1002,51	-3,70	-3,29	16,14	0,44	1,2	0,00	0,0
2015-03-04 08:00	278	29	100	0,0	16,73	-3,19	8,4	1003,51	-3,60	-3,19	16,24	0,54	1,4	0,00	0,0
2015-03-04 08:30	248	29	100	0,0	16,83	-2,99	8,4	1003,51	-3,40	-2,99	16,34	0,74	0,0	0,00	0,0
2015-03-04 09:00	335	29	100	0,0	16,83	-2,69	8,4	1003,51	-3,10	-2,69	16,34	1,04	1,6	0,00	0,0
2015-03-04 09:30	351	29	99	0,0	16,83	-2,29	8,4	1004,51	-2,84	-2,29	16,34	1,36	2,6	0,00	0,0
2015-03-04 10:00	2	29	96	0,0	16,83	-1,69	8,4	1004,51	-2,67	-1,69	16,34	1,70	1,8	0,00	0,0
2015-03-04 10:30	323	29	93	0,0	16,83	-0,79	8,4	1004,51	-2,22	-0,79	16,34	2,35	1,6	0,00	0,0
2015-03-04 11:00	271	29	91	0,0	16,83	-0,39	8,4	1004,51	-2,13	-0,39	16,34	2,59	1,8	0,00	0,0
2015-03-04 11:30	316	29	89	1,2	16,83	-0,09	8,4	1005,51	-2,14	-0,09	16,34	2,73	2,2	0,00	0,0
2015-03-04 12:00	261	29	87	1,8	16,83	0,11	8,4	1005,51	-2,27	0,11	16,34	2,77	1,8	0,00	0,0
2015-03-04 12:30	322	29	86	0,0	16,73	0,31	8,4	1006,51	-2,23	0,31	16,24	2,89	2,6	0,00	0,0
2015-03-04 13:00	310	29	87	0,0	16,73	0,11	8,4	1006,51	-2,27	0,11	16,24	2,77	2,8	0,00	0,0
2015-03-04 13:30	320	29	87	1,2	16,63	0,61	8,4	1006,51	-1,78	0,61	16,14	3,27	2,8	0,00	0,0
2015-03-04 14:00	283	29	86	1,4	16,63	0,41	8,4	1006,51	-2,13	0,41	16,14	2,99	3,0	0,00	0,0
2015-03-04 14:30	304	29	83	2,0	16,63	0,51	8,4	1007,51	-2,53	0,51	16,14	2,87	3,0	0,00	0,0
2015-03-04 15:00	305	29	82	2,2	16,53	0,92	8,4	1007,51	-2,31	0,92	16,04	3,19	2,8	0,00	0,0
2015-03-04 15:30	320	29	82	2,0	16,43	0,72	9,6	1007,51	-2,51	0,72	15,94	2,99	3,3	1,20	1,2
2015-03-04 16:00	284	29	83	1,4	16,33	0,61	9,6	1008,51	-2,44	0,61	15,84	2,97	3,5	1,20	1,2
2015-03-04 16:30	317	29	85	0,0	16,33	0,41	9,6	1008,51	-2,30	0,41	15,84	2,92	2,4	0,00	1,2
2015-03-04 17:00	330	29	86	0,0	16,33	0,11	9,6	1009,51	-2,43	0,11	15,84	2,69	2,0	0,00	1,2
2015-03-04 17:30	314	29	87	0,0	16,33	-0,09	9,6	1009,51	-2,46	-0,09	15,84	2,57	1,8	0,00	1,2
2015-03-04 18:00	304	29	89	2,0	16,33	-0,29	9,6	1009,51	-2,34	-0,29	15,84	2,53	2,4	0,00	1,2
2015-03-04 18:30	270	29	91	1,2	16,33	-0,19	9,6	1010,51	-1,93	-0,19	15,84	2,79	2,4	0,00	1,2
2015-03-04 19:00	309	29	92	0,0	16,43	-0,49	9,6	1010,51	-2,08	-0,49	15,94	2,57	1,8	0,00	1,2
2015-03-04 19:30	306	29	93	0,0	16,43	-0,69	9,6	1010,51	-2,12	-0,69	15,94	2,45	1,2	0,00	1,2
2015-03-04 20:00	306	29	93	0,0	16,43	-0,79	9,6	1010,51	-2,22	-0,79	15,94	2,35	0,0	0,00	1,2
2015-03-04 20:30	307	29	93	0,0	16,43	-0,99	9,6	1011,51	-2,42	-0,99	15,94	2,15	0,0	0,00	1,2
2015-03-04 21:00	306	29	93	0,0	16,43	-1,39	9,6	1011,51	-2,81	-1,39	15,94	1,75	0,0	0,00	1,2
2015-03-04 21:30	307	29	94	0,0	16,33	-1,99	9,6	1011,51	-3,26	-1,99	15,84	1,23	0,0	0,00	1,2
2015-03-04 22:00	309	29	96	0,0	16,33	-1,79	9,6	1012,51	-2,77	-1,79	15,84	1,60	0,0	0,00	1,2
2015-03-04 22:30	307	29	96	0,0	16,13	-2,09	9,6	1012,51	-3,07	-2,09	15,64	1,30	0,0	0,00	1,2
2015-03-04 23:00	307	29	97	0,0	16,13	-2,19	9,6	1012,51	-3,02	-2,19	15,64	1,28	0,0	0,00	1,2
2015-03-04 23:30	307	29	98	0,0	16,03	-2,19	9,6	1013,51	-2,88	-2,19	15,54	1,37	0,0	0,00	1,2
2015-03-05 00:00	314	29	100	0,0	15,93	-2,29	9,6	1013,51	-2,70	-2,29	15,44	1,44	1,8	0,00	0,0
2015-03-05 00:30	323	29	100	0,0	15,83	-2,49	9,6	1014,51	-2,90	-2,49	15,34	1,24	2,0	0,00	0,0
2015-03-05 01:00	311	29	100	0,0	15,83	-2,89	9,6	1014,51	-3,30	-2,89	15,34	0,84	1,8	0,00	0,0
2015-03-05 01:30	316	29	100	0,0	15,83	-2,99	9,6	1015,51	-3,40	-2,99	15,34	0,74	1,4	0,00	0,0
2015-03-05 02:00	285	29	100	0,0	15,83	-3,39	9,6	1015,51	-3,80	-3,39	15,34	0,34	1,6	0,00	0,0
2015-03-05 02:30	283	29	100	0,0	15,73	-4,19	9,6	1015,51	-4,59	-4,19	15,24	-0,46	0,0	0,00	0,0
2015-03-05 03:00	283	29	100	0,0	15,73	-4,49	9,6	1016,51	-4,89	-4,49	15,24	-0,76	0,0	0,00	0,0
2015-03-05 03:30	282	29	100	0,0	15,73	-4,99	9,6	1016,51	-5,39	-4,99	15,24	-1,26	0,0	0,00	0,0

Datum	Vindrikt °	Fukt inne Rh%	Fukt ute Rh%	Vindhast m/s	Temp in °C	Temp ute °C	Nb. Mån mm	Tryck Mbar	Daggp °C	Kyleffekt °C	Vix inne °C	Vix ute °C	Vindby m/s	Korr lufttryck	Nederb./dygn mm
2015-03-05 04:00	283	29	100	0,0	15,83	-4,89	9,6	1016,51	-5,29	-4,89	15,34	-1,16	0,0	0,00	0,0
2015-03-05 04:30	290	29	100	0,0	15,83	-4,79	9,6	1017,52	-5,19	-4,79	15,34	-1,06	1,4	0,00	0,0
2015-03-05 05:00	351	29	100	0,0	15,83	-4,59	9,6	1017,52	-4,99	-4,59	15,34	-0,86	1,6	0,00	0,0
2015-03-05 05:30	351	29	100	0,0	15,93	-4,79	9,6	1017,52	-5,19	-4,79	15,44	-1,06	0,0	0,00	0,0
2015-03-05 06:00	351	29	100	0,0	15,93	-5,69	9,6	1017,52	-6,09	-5,69	15,44	-1,96	0,0	0,00	0,0
2015-03-05 06:30	351	29	100	0,0	16,03	-6,29	9,6	1018,52	-6,69	-6,29	15,54	-2,56	0,0	0,00	0,0
2015-03-05 07:00	351	29	100	0,0	16,23	-6,49	9,6	1018,52	-6,89	-6,49	15,74	-2,76	0,0	0,00	0,0
2015-03-05 07:30	331	29	100	0,0	16,53	-6,59	9,6	1018,52	-6,99	-6,59	16,04	-2,86	0,0	0,00	0,0
2015-03-05 08:00	331	29	100	0,0	16,63	-5,99	9,6	1018,52	-6,39	-5,99	16,14	-2,26	0,0	0,00	0,0
2015-03-05 08:30	289	29	100	0,0	16,73	-5,49	9,6	1018,52	-5,89	-5,49	16,24	-1,76	0,0	0,00	0,0
2015-03-05 09:00	294	29	100	0,0	16,83	-4,99	9,6	1018,52	-5,39	-4,99	16,34	-1,26	1,2	0,00	0,0
2015-03-05 09:30	281	29	100	0,0	16,73	-4,19	9,6	1018,52	-4,59	-4,19	16,24	-0,46	1,2	0,00	0,0
2015-03-05 10:00	268	29	100	0,0	16,73	-3,59	9,6	1018,52	-4,00	-3,59	16,24	0,14	1,2	0,00	0,0
2015-03-05 10:30	292	29	100	0,0	16,63	-2,79	9,6	1019,52	-3,20	-2,79	16,14	0,94	1,8	0,00	0,0
2015-03-05 11:00	217	29	98	0,0	16,53	-2,09	9,6	1018,52	-2,78	-2,09	16,04	1,47	2,4	0,00	0,0
2015-03-05 11:30	133	29	92	0,0	16,43	-1,49	9,6	1018,52	-3,06	-1,49	15,94	1,57	3,0	0,00	0,0
2015-03-05 12:00	165	29	83	3,1	16,33	-0,79	9,6	1018,52	-3,80	-3,89	15,84	1,57	4,1	0,00	0,0
2015-03-05 12:30	168	29	76	1,6	16,23	-0,39	9,6	1018,52	-4,63	-0,39	15,74	1,46	4,5	0,00	0,0
2015-03-05 13:00	179	29	67	3,1	16,13	0,01	9,6	1017,52	-5,98	-3,02	15,64	1,27	6,4	0,00	0,0
2015-03-05 13:30	169	29	66	2,6	16,03	0,01	9,6	1017,52	-6,19	-1,79	15,54	1,20	7,1	0,00	0,0
2015-03-05 14:00	137	29	64	6,4	15,93	0,21	9,6	1016,51	-6,42	-10,24	15,44	1,28	6,8	0,00	0,0
2015-03-05 14:30	118	29	62	3,5	15,93	0,11	9,6	1015,51	-6,95	-4,13	15,44	1,06	7,3	0,00	0,0
2015-03-05 15:00	152	29	61	6,9	15,93	0,31	9,6	1015,51	-6,98	-10,81	15,44	1,20	8,5	0,00	0,0
2015-03-05 15:30	170	29	61	4,5	15,83	0,41	9,6	1014,51	-6,89	-7,36	15,34	1,30	8,9	0,00	0,0
2015-03-05 16:00	134	29	62	5,0	15,73	0,31	9,6	1014,51	-6,76	-8,14	15,24	1,26	7,1	0,00	0,0
2015-03-05 16:30	179	29	63	2,4	15,63	0,11	9,6	1013,51	-6,73	-1,69	15,14	1,12	7,9	0,00	0,0
2015-03-05 17:00	181	29	65	4,7	15,63	-0,09	9,6	1013,51	-6,49	-7,98	15,14	1,04	8,9	0,00	0,0
2015-03-05 17:30	156	29	63	5,6	15,73	-0,39	9,6	1012,51	-7,20	-9,69	15,24	0,62	8,9	0,00	0,0
2015-03-05 18:00	137	29	62	4,1	15,83	-0,39	9,6	1012,51	-7,42	-7,18	15,34	0,56	8,3	0,00	0,0
2015-03-05 18:30	140	29	62	5,0	15,83	-0,39	9,6	1011,51	-7,42	-9,02	15,34	0,56	7,7	0,00	0,0
2015-03-05 19:00	154	29	65	3,9	15,93	-0,49	9,6	1011,51	-6,87	-6,05	15,44	0,64	7,7	0,00	0,0
2015-03-05 19:30	157	29	72	5,2	15,93	-0,59	9,6	1010,51	-5,57	-9,27	15,44	0,99	7,3	0,00	0,0
2015-03-05 20:00	152	29	80	5,6	15,93	-0,69	9,6	1010,51	-4,21	-10,07	15,44	1,44	8,9	0,00	0,0
2015-03-05 20:30	140	29	91	3,3	15,93	-1,19	9,6	1009,51	-2,92	-5,60	15,44	1,79	6,2	0,00	0,0
2015-03-05 21:00	129	29	98	3,1	15,93	-1,39	9,6	1009,51	-2,08	-4,55	15,44	2,17	5,6	0,00	0,0
2015-03-05 21:30	104	29	100	3,3	15,93	-1,29	9,6	1009,51	-1,70	-5,71	15,44	2,44	6,2	0,00	0,0
2015-03-05 22:00	166	29	100	4,9	15,83	-1,09	9,6	1009,51	-1,50	-9,22	15,34	2,64	6,2	0,00	0,0
2015-03-05 22:30	166	29	100	2,6	15,83	-1,19	9,6	1008,51	-1,60	-3,06	15,34	2,54	5,6	0,00	0,0
2015-03-05 23:00	164	29	100	2,2	15,63	-1,29	9,6	1008,51	-1,70	-1,29	15,14	2,44	5,4	0,00	0,0
2015-03-05 23:30	163	29	100	0,0	15,63	-1,09	9,6	1009,51	-1,50	-1,09	15,14	2,64	3,5	0,00	0,0
2015-03-06 00:00	247	29	100	0,0	15,53	-1,19	9,6	1009,51	-1,60	-1,19	15,04	2,54	1,2	0,00	0,0
2015-03-06 00:30	141	29	100	0,0	15,53	-1,29	9,6	1009,51	-1,70	-1,29	15,04	2,44	1,6	0,00	0,0
2015-03-06 01:00	189	29	100	0,0	15,43	-1,29	9,6	1009,51	-1,70	-1,29	14,94	2,44	0,0	0,00	0,0
2015-03-06 01:30	280	29	100	0,0	15,43	-0,59	9,6	1009,51	-1,00	-0,59	14,94	3,14	2,4	0,00	0,0
2015-03-06 02:00	262	29	100	0,0	15,43	-0,49	9,6	1009,51	-0,90	-0,49	14,94	3,24	2,0	0,00	0,0
2015-03-06 02:30	258	29	100	0,0	15,43	-0,29	9,6	1010,51	-0,70	-0,29	14,94	3,44	1,4	0,00	0,0
2015-03-06 03:00	281	29	100	1,4	15,53	-0,19	9,6	1010,51	-0,60	-0,19	15,04	3,54	1,8	0,00	0,0
2015-03-06 03:30	320	29	100	1,2	15,63	-0,09	9,6	1010,51	-0,51	-0,09	15,14	3,64	2,4	0,00	0,0
2015-03-06 04:00	321	29	100	0,0	15,63	0,01	9,6	1010,51	-0,41	0,01	15,14	3,74	3,1	0,00	0,0
2015-03-06 04:30	320	29	100	2,2	15,63	0,01	9,6	1010,51	-0,41	0,01	15,14	3,74	2,6	0,00	0,0

Datum	Vindrikt °	Fukt inne Rh%	Fukt ute Rh%	Vindhast m/s	Temp in °C	Temp ute °C	Nb. Mån mm	Tryck Mbar	Daggp °C	Kyleffekt °C	Vix inne °C	Vix ute	Vindby m/s	Korr lufttryck	Nederb./dygn mm
2015-03-06 05:00	300	29	100	0,0	15,63	0,01	9,6	1011,51	-0,41	0,01	15,14	3,74	3,7	0,00	0,0
2015-03-06 05:30	299	29	100	0,0	15,63	-0,29	9,6	1011,51	-0,70	-0,29	15,14	3,44	2,4	0,00	0,0
2015-03-06 06:00	351	29	100	0,0	15,73	-0,49	9,6	1011,51	-0,90	-0,49	15,24	3,24	2,4	0,00	0,0
2015-03-06 06:30	356	29	100	0,0	15,83	-0,59	9,6	1011,51	-1,00	-0,59	15,34	3,14	2,4	0,00	0,0
2015-03-06 07:00	313	29	100	0,0	16,03	-0,29	9,6	1011,51	-0,70	-0,29	15,54	3,44	3,0	0,00	0,0
2015-03-06 07:30	323	29	100	1,2	16,33	-0,29	9,6	1012,51	-0,70	-0,29	15,84	3,44	2,4	0,00	0,0
2015-03-06 08:00	329	29	100	1,2	16,43	0,31	9,6	1011,51	-0,11	0,31	15,94	4,04	3,3	0,00	0,0
2015-03-06 08:30	296	29	99	2,2	16,53	0,61	9,6	1012,51	0,05	0,61	16,04	4,26	3,7	0,00	0,0
2015-03-06 09:00	286	29	98	1,2	16,53	0,82	9,6	1012,51	0,11	0,82	16,04	4,37	3,9	0,00	0,0
2015-03-06 09:30	330	29	97	2,8	16,53	1,22	9,6	1012,51	0,36	-1,71	16,04	4,69	3,5	0,00	0,0
2015-03-06 10:00	344	29	95	1,4	16,53	1,22	9,6	1013,51	0,06	1,22	16,04	4,52	4,7	0,00	0,0
2015-03-06 10:30	316	29	92	2,4	16,43	1,72	9,6	1013,51	0,10	0,00	15,94	4,77	4,9	0,00	0,0
2015-03-06 11:00	280	29	91	3,3	16,33	1,92	9,6	1013,51	0,14	-2,10	15,84	4,89	5,4	0,00	0,0
2015-03-06 11:30	320	29	86	2,6	16,23	2,02	9,6	1014,51	-0,57	0,32	15,74	4,59	6,0	0,00	0,0
2015-03-06 12:00	324	29	87	2,2	16,13	2,02	9,6	1014,51	-0,40	2,02	15,64	4,67	4,5	0,00	0,0
2015-03-06 12:30	274	29	81	3,7	16,13	2,82	9,6	1014,51	-0,64	-2,20	15,64	5,02	4,7	0,00	0,0
2015-03-06 13:00	287	29	78	3,3	16,13	3,02	10,8	1015,51	-0,98	-0,85	15,64	5,00	4,3	1,20	1,2
2015-03-06 13:30	305	29	72	2,2	16,03	3,32	10,8	1015,51	-1,83	3,32	15,54	4,89	4,5	1,20	1,2
2015-03-06 14:00	332	29	72	2,4	16,03	2,82	10,8	1015,51	-2,31	1,16	15,54	4,39	4,7	0,00	1,2
2015-03-06 14:30	312	29	70	2,2	15,93	2,62	10,8	1015,51	-2,89	2,62	15,44	4,06	4,3	0,00	1,2
2015-03-06 15:00	289	29	72	0,0	15,93	3,22	10,8	1015,51	-1,92	3,22	15,44	4,79	4,1	0,00	1,2
2015-03-06 15:30	315	29	71	2,0	15,93	3,22	10,8	1015,51	-2,12	3,22	15,44	4,73	3,5	0,00	1,2
2015-03-06 16:00	287	29	70	0,0	15,93	3,22	10,8	1015,51	-2,32	3,22	15,44	4,66	3,1	0,00	1,2
2015-03-06 16:30	326	29	70	2,2	16,03	2,72	10,8	1015,51	-2,80	2,72	15,54	4,16	3,9	0,00	1,2
2015-03-06 17:00	356	29	70	0,0	16,03	2,62	10,8	1014,51	-2,89	2,62	15,54	4,06	2,4	0,00	1,2
2015-03-06 17:30	356	29	70	0,0	16,13	1,72	10,8	1014,51	-3,75	1,72	15,64	3,16	0,0	0,00	1,2
2015-03-06 18:00	4	29	73	0,0	16,13	0,72	10,8	1014,51	-4,13	0,72	15,64	2,36	1,4	0,00	1,2
2015-03-06 18:30	59	29	79	0,0	16,13	-0,49	10,8	1014,51	-4,19	-0,49	15,64	1,57	1,8	0,00	1,2
2015-03-06 19:00	81	29	82	0,0	16,23	-1,09	10,8	1014,51	-4,26	-1,09	15,74	1,19	1,4	0,00	1,2
2015-03-06 19:30	140	29	83	2,8	16,23	-1,09	10,8	1014,51	-4,10	-4,22	15,74	1,26	2,8	0,00	1,2
2015-03-06 20:00	133	29	79	3,3	16,33	-0,39	10,8	1014,51	-4,10	-4,70	15,84	1,67	4,1	0,00	1,2
2015-03-06 20:30	145	29	77	3,1	16,33	-0,49	10,8	1013,51	-4,55	-3,56	15,84	1,43	4,7	0,00	1,2
2015-03-06 21:00	103	29	75	2,0	16,33	-0,69	10,8	1012,51	-5,10	-0,69	15,84	1,09	4,7	0,00	1,2
2015-03-06 21:30	93	29	72	3,0	16,33	-0,69	10,8	1011,51	-5,66	-3,78	15,84	0,89	5,0	0,00	1,2
2015-03-06 22:00	96	29	69	3,3	16,23	-0,49	10,8	1011,51	-6,06	-4,81	15,74	0,89	6,4	0,00	1,2
2015-03-06 22:30	101	29	67	2,2	16,13	-0,49	10,8	1010,51	-6,46	-0,49	15,64	0,77	5,8	0,00	1,2
2015-03-06 23:00	86	29	71	3,1	16,03	-0,99	10,8	1009,51	-6,14	-4,11	15,54	0,52	5,6	0,00	1,2
2015-03-06 23:30	122	29	73	3,7	15,93	-0,89	10,8	1009,51	-5,67	-6,52	15,44	0,76	6,2	0,00	1,2
2015-03-07 00:00	145	29	72	5,2	15,83	-0,49	10,8	1008,51	-5,47	-9,15	15,34	1,09	8,5	0,00	0,0
2015-03-07 00:30	150	29	72	7,1	15,73	0,01	10,8	1007,51	-4,99	-11,21	15,24	1,59	8,9	0,00	0,0
2015-03-07 01:00	159	29	71	5,0	15,63	0,41	10,8	1006,51	-4,80	-8,01	15,14	1,92	11,7	0,00	0,0
2015-03-07 01:30	128	29	71	5,6	15,53	0,61	12,0	1005,51	-4,61	-8,41	15,04	2,12	9,8	1,20	1,2
2015-03-07 02:00	121	29	70	3,9	15,53	0,72	12,0	1004,51	-4,71	-4,65	15,04	2,16	10,4	1,20	1,2
2015-03-07 02:30	98	29	69	5,4	15,53	1,02	12,0	1003,51	-4,62	-7,90	15,04	2,39	10,8	0,00	1,2
2015-03-07 03:00	131	29	69	3,1	15,53	0,92	12,0	1002,51	-4,72	-2,03	15,04	2,29	10,0	0,00	1,2
2015-03-07 03:30	150	29	72	6,8	15,63	1,22	12,0	1002,51	-3,84	-9,60	15,14	2,79	11,3	0,00	1,2
2015-03-07 04:00	198	29	73	3,7	15,63	1,32	12,0	1000,51	-3,55	-3,95	15,14	2,96	11,1	0,00	1,2
2015-03-07 04:30	157	29	78	6,4	15,63	1,62	12,0	1000,51	-2,34	-8,39	15,14	3,60	10,0	0,00	1,2
2015-03-07 05:00	136	29	92	7,1	15,73	0,82	12,0	1000,51	-0,79	-10,14	15,24	3,87	9,0	0,00	1,2
2015-03-07 05:30	147	29	100	3,7	15,73	0,51	12,0	999,51	0,09	-4,89	15,24	4,24	8,5	0,00	1,2

Datum	Vindrikt °	Fukt inne Rh%	Fukt ute Rh%	Vindhast m/s	Temp in °C	Temp ute °C	Nb. Mån mm	Tryck Mbar	Dagggp °C	Kyleffekt °C	Vix inne °C	Vix ute °C	Vindby m/s	Korr lufttryck	Nederb./dygn mm
2015-03-07 06:00	145	29	100	5,2	15,83	0,41	12,0	998,51	-0,01	-8,01	15,34	4,14	7,5	0,00	1,2
2015-03-07 06:30	164	29	100	6,0	15,83	0,61	12,0	997,50	0,19	-9,06	15,34	4,34	8,3	0,00	1,2
2015-03-07 07:00	131	29	100	4,1	16,03	0,92	12,0	996,50	0,49	-5,61	15,54	4,64	7,5	0,00	1,2
2015-03-07 07:30	122	29	100	4,5	16,23	1,12	12,0	995,50	0,69	-6,49	15,74	4,85	8,3	0,00	1,2
2015-03-07 08:00	101	29	100	7,5	16,33	1,42	12,0	994,50	0,99	-9,90	15,84	5,15	10,2	0,00	1,2
2015-03-07 08:30	192	29	100	6,2	16,33	1,62	15,0	994,50	1,19	-7,76	15,84	5,35	10,6	3,00	4,2
2015-03-07 09:00	148	29	99	5,6	16,23	2,02	15,6	993,50	1,45	-6,62	15,74	5,66	11,3	3,60	4,8
2015-03-07 09:30	156	29	95	10,4	16,23	2,42	23,4	992,50	1,25	-11,66	15,74	5,72	13,2	8,39	12,6
2015-03-07 10:00	164	29	91	7,3	16,13	2,72	23,4	992,50	0,93	-8,14	15,64	5,69	12,8	7,80	12,6
2015-03-07 10:30	179	29	86	6,4	16,13	3,52	23,4	993,50	0,90	-5,88	15,64	6,10	12,3	0,00	12,6
2015-03-07 11:00	191	29	82	4,1	16,23	3,92	23,4	992,50	0,61	-2,00	15,74	6,19	6,4	0,00	12,6
2015-03-07 11:30	155	29	76	3,3	16,23	4,42	23,4	991,50	0,00	0,73	15,74	6,26	8,9	0,00	12,6
2015-03-07 12:00	153	29	75	5,2	16,23	4,82	23,4	991,50	0,20	-2,47	15,74	6,60	10,6	0,00	12,6
2015-03-07 12:30	154	29	73	6,6	16,13	4,82	24,0	991,50	-0,19	-4,17	15,64	6,46	11,9	0,60	13,2
2015-03-07 13:00	199	29	72	2,8	16,03	5,22	24,0	990,50	-0,00	2,66	15,54	6,79	8,7	0,60	13,2
2015-03-07 13:30	189	29	68	3,5	16,03	5,82	26,4	990,50	-0,25	2,31	15,54	7,13	11,1	2,40	15,6
2015-03-07 14:00	194	29	67	2,0	16,03	6,32	26,4	990,50	0,01	6,32	15,54	7,57	9,0	2,40	15,6
2015-03-07 14:30	323	29	88	3,9	15,93	2,82	26,4	993,50	0,55	-2,20	15,44	5,55	10,6	0,00	15,6
2015-03-07 15:00	299	29	91	3,0	15,83	2,72	26,4	994,50	0,93	-0,07	15,34	5,69	7,1	0,00	15,6
2015-03-07 15:30	256	29	93	3,3	15,83	2,72	26,4	995,50	1,24	-1,19	15,34	5,85	5,2	0,00	15,6
2015-03-07 16:00	272	29	92	1,6	15,83	2,72	26,4	995,50	1,09	2,72	15,34	5,77	4,9	0,00	15,6
2015-03-07 16:30	259	29	89	1,6	15,73	2,72	26,4	995,50	0,61	2,72	15,24	5,53	4,3	0,00	15,6
2015-03-07 17:00	247	29	77	2,8	15,73	3,02	26,4	995,50	-1,16	0,26	15,24	4,93	6,0	0,00	15,6
2015-03-07 17:30	315	29	73	3,0	15,73	2,82	26,4	996,50	-2,11	0,04	15,24	4,46	4,9	0,00	15,6
2015-03-07 18:00	312	29	70	2,4	15,83	2,72	26,4	996,50	-2,80	1,06	15,34	4,16	3,3	0,00	15,6
2015-03-07 18:30	280	29	71	1,2	15,83	2,42	26,4	996,50	-2,89	2,42	15,34	3,92	3,7	0,00	15,6
2015-03-07 19:00	262	29	73	0,0	15,93	2,02	26,4	996,50	-2,88	2,02	15,44	3,66	2,4	0,00	15,6
2015-03-07 19:30	229	29	73	0,0	15,93	1,62	26,4	996,50	-3,26	1,62	15,44	3,26	2,2	0,00	15,6
2015-03-07 20:00	178	29	73	0,0	16,03	1,22	26,4	996,50	-3,65	1,22	15,54	2,86	2,0	0,00	15,6
2015-03-07 20:30	178	29	75	2,2	16,03	1,02	26,4	996,50	-3,46	1,02	15,54	2,79	3,9	0,00	15,6
2015-03-07 21:00	181	29	74	3,1	16,03	1,32	26,4	995,50	-3,36	-1,60	15,54	3,02	4,5	0,00	15,6
2015-03-07 21:30	133	29	70	3,1	15,93	1,72	26,4	995,50	-3,75	-1,16	15,44	3,16	6,8	0,00	15,6
2015-03-07 22:00	168	29	76	4,5	15,93	2,02	27,6	995,50	-2,31	-5,38	15,44	3,86	5,8	1,20	16,8
2015-03-07 22:30	174	29	78	1,8	15,83	2,42	27,6	994,50	-1,56	2,42	15,34	4,40	6,0	1,20	16,8
2015-03-07 23:00	164	29	81	2,6	15,73	2,62	27,6	994,50	-0,83	0,95	15,24	4,82	6,8	0,00	16,8
2015-03-07 23:30	164	29	84	3,7	15,63	2,52	27,6	994,50	-0,41	-2,55	15,14	4,94	6,6	0,00	16,8
2015-03-08 00:00	155	29	86	1,2	15,63	2,52	27,6	994,50	-0,08	2,52	15,14	5,10	4,5	0,00	0,0
2015-03-08 00:30	160	29	88	4,1	15,63	2,62	27,6	993,50	0,35	-3,56	15,14	5,35	4,5	0,00	0,0
2015-03-08 01:00	196	29	89	2,0	15,53	2,82	27,6	993,50	0,71	2,82	15,04	5,63	5,8	0,00	0,0
2015-03-08 01:30	150	29	90	2,4	15,53	2,72	27,6	992,50	0,77	1,06	15,04	5,61	4,9	0,00	0,0
2015-03-08 02:00	152	29	91	3,9	15,53	2,92	27,6	992,50	1,13	-2,09	15,04	5,89	4,9	0,00	0,0
2015-03-08 02:30	169	30	91	5,0	15,53	3,12	27,6	991,50	1,32	-4,61	15,08	6,09	6,0	0,00	0,0
2015-03-08 03:00	186	30	90	2,0	15,43	3,32	27,6	991,50	1,36	3,32	14,98	6,21	6,4	0,00	0,0
2015-03-08 03:30	145	30	90	3,7	15,43	3,32	27,6	991,50	1,36	-1,62	14,98	6,21	6,9	0,00	0,0
2015-03-08 04:00	147	30	91	4,7	15,43	3,22	27,6	991,50	1,42	-3,89	14,98	6,19	6,4	0,00	0,0
2015-03-08 04:30	147	30	92	2,4	15,43	3,12	27,6	990,50	1,48	1,48	14,98	6,17	6,0	0,00	0,0
2015-03-08 05:00	155	29	93	3,3	15,53	2,92	27,6	990,50	1,44	-0,97	15,04	6,05	4,5	0,00	0,0
2015-03-08 05:30	172	29	93	0,0	15,63	2,52	27,6	991,50	1,04	2,52	15,14	5,65	4,7	0,00	0,0
2015-03-08 06:00	266	29	94	0,0	15,63	2,02	27,6	991,50	0,70	2,02	15,14	5,23	1,4	0,00	0,0
2015-03-08 06:30	264	29	95	0,0	15,73	1,92	27,6	991,50	0,75	1,92	15,24	5,22	0,0	0,00	0,0

Datum	Vindrikt °	Fukt inne Rh%	Fukt ute Rh%	Vindhast m/s	Temp in °C	Temp ute °C	Nb. Mån mm	Tryck Mbar	Dagggp °C	Kyleffekt °C	Vix inne °C	Vix ute °C	Vindby m/s	Korr lufttryck	Nederb./dygn mm
2015-03-08 07:00	330	30	95	1,2	15,93	1,62	27,6	991,50	0,46	1,62	15,48	4,92	2,2	0,00	0,0
2015-03-08 07:30	3	30	97	0,0	16,33	1,32	27,6	992,50	0,46	1,32	15,88	4,79	2,2	0,00	0,0
2015-03-08 08:00	302	30	99	0,0	16,43	1,42	27,6	992,50	0,85	1,42	15,98	5,06	2,2	0,00	0,0
2015-03-08 08:30	338	30	99	0,0	16,53	1,62	27,6	992,50	1,05	1,62	16,08	5,26	2,2	0,00	0,0
2015-03-08 09:00	338	29	99	0,0	16,53	1,92	27,6	993,50	1,35	1,92	16,04	5,56	1,2	0,00	0,0
2015-03-08 09:30	299	29	99	0,0	16,53	2,42	27,6	994,50	1,84	2,42	16,04	6,06	1,4	0,00	0,0
2015-03-08 10:00	301	29	99	0,0	16,63	3,02	27,6	994,50	2,44	3,02	16,14	6,66	1,6	0,00	0,0
2015-03-08 10:30	265	29	91	1,2	16,63	3,72	27,6	994,50	1,92	3,72	16,14	6,69	3,0	0,00	0,0
2015-03-08 11:00	269	29	86	1,8	16,63	3,92	27,6	995,50	1,30	3,92	16,14	6,50	3,3	0,00	0,0
2015-03-08 11:30	244	29	84	1,2	16,53	4,32	27,6	995,50	1,35	4,32	16,04	6,74	2,8	0,00	0,0
2015-03-08 12:00	180	29	82	1,8	16,53	4,42	27,6	996,50	1,10	4,42	16,04	6,69	4,9	0,00	0,0
2015-03-08 12:30	296	29	80	1,6	16,53	4,52	27,6	996,50	0,84	4,52	16,04	6,65	3,5	0,00	0,0
2015-03-08 13:00	203	29	74	1,4	16,53	4,72	27,6	996,50	-0,09	4,72	16,04	6,43	3,5	0,00	0,0
2015-03-08 13:30	290	30	73	2,8	16,53	5,02	27,6	996,50	0,00	2,45	16,08	6,66	3,5	0,00	0,0
2015-03-08 14:00	259	30	68	2,4	16,53	5,42	27,6	996,50	-0,63	3,91	16,08	6,73	4,1	0,00	0,0
2015-03-08 14:30	278	30	63	3,9	16,53	5,42	27,6	997,50	-1,72	0,83	16,08	6,43	4,7	0,00	0,0
2015-03-08 15:00	328	30	62	2,4	16,43	5,62	27,6	997,50	-1,76	4,12	15,98	6,57	5,8	0,00	0,0
2015-03-08 15:30	326	30	61	4,3	16,43	5,52	27,6	997,50	-2,09	-0,07	15,98	6,41	7,1	0,00	0,0
2015-03-08 16:00	336	30	64	3,1	16,33	4,52	27,6	998,51	-2,35	1,90	15,88	5,58	7,5	0,00	0,0
2015-03-08 16:30	289	29	67	3,0	16,33	4,02	27,6	998,51	-2,18	1,35	15,84	5,27	5,2	0,00	0,0
2015-03-08 17:00	335	29	76	4,7	16,13	2,82	27,6	999,51	-1,54	-4,39	15,64	4,66	8,1	0,00	0,0
2015-03-08 17:30	332	29	75	6,4	16,03	2,62	27,6	999,51	-1,92	-7,07	15,54	4,39	6,6	0,00	0,0
2015-03-08 18:00	268	29	70	2,6	15,93	2,42	27,6	999,51	-3,08	0,74	15,44	3,86	7,1	0,00	0,0
2015-03-08 18:30	345	29	73	3,5	15,93	2,32	27,6	1000,51	-2,59	-1,65	15,44	3,96	6,4	0,00	0,0
2015-03-08 19:00	332	29	74	3,1	15,83	2,02	27,6	1001,51	-2,69	-0,83	15,34	3,73	6,0	0,00	0,0
2015-03-08 19:30	250	29	75	3,3	15,83	1,72	27,6	1001,51	-2,79	-2,32	15,34	3,49	5,6	0,00	0,0
2015-03-08 20:00	274	29	75	2,4	15,83	1,42	27,6	1001,51	-3,08	-0,31	15,34	3,19	4,9	0,00	0,0
2015-03-08 20:30	318	29	77	4,1	15,83	1,12	27,6	1002,51	-3,00	-5,37	15,34	3,03	5,6	0,00	0,0
2015-03-08 21:00	256	29	84	3,0	15,73	0,82	27,6	1002,51	-2,07	-2,14	15,24	3,24	6,9	0,00	0,0
2015-03-08 21:30	246	29	86	2,0	15,63	0,51	28,8	1003,51	-2,04	0,51	15,14	3,09	5,2	1,20	1,2
2015-03-08 22:00	257	29	87	2,0	15,63	0,11	28,8	1003,51	-2,27	0,11	15,14	2,77	3,0	1,20	1,2
2015-03-08 22:30	269	29	90	1,4	15,53	-0,19	28,8	1003,51	-2,09	-0,19	15,04	2,71	4,5	0,00	1,2
2015-03-08 23:00	286	30	88	2,4	15,43	-0,39	28,8	1003,51	-2,60	-2,21	14,98	2,35	5,0	0,00	1,2
2015-03-08 23:30	246	29	87	1,4	15,43	-0,59	28,8	1003,51	-2,95	-0,59	14,94	2,07	3,7	0,00	1,2
2015-03-09 00:00	296	29	88	1,4	15,43	-0,99	28,8	1004,51	-3,19	-0,99	14,94	1,75	3,0	0,00	0,0
2015-03-09 00:30	284	29	88	2,4	15,33	-0,89	28,8	1004,51	-3,09	-2,74	14,84	1,85	3,9	0,00	0,0
2015-03-09 01:00	253	29	87	0,0	15,23	-0,89	28,8	1004,51	-3,25	-0,89	14,74	1,77	3,1	0,00	0,0
2015-03-09 01:30	231	29	87	0,0	15,23	-1,39	28,8	1004,51	-3,74	-1,39	14,74	1,27	1,6	0,00	0,0
2015-03-09 02:00	216	29	87	0,0	15,23	-1,49	28,8	1004,51	-3,84	-1,49	14,74	1,17	2,4	0,00	0,0
2015-03-09 02:30	186	29	88	0,0	15,23	-1,69	28,8	1004,51	-3,88	-1,69	14,74	1,05	3,1	0,00	0,0
2015-03-09 03:00	179	29	87	0,0	15,33	-1,69	28,8	1004,51	-4,03	-1,69	14,84	0,97	3,1	0,00	0,0
2015-03-09 03:30	180	29	86	1,4	15,43	-1,69	28,8	1004,51	-4,19	-1,69	14,94	0,89	2,4	0,00	0,0
2015-03-09 04:00	212	30	82	0,0	15,43	-1,39	28,8	1004,51	-4,56	-1,39	14,98	0,89	4,5	0,00	0,0
2015-03-09 04:30	181	29	79	0,0	15,53	-1,69	28,8	1004,51	-5,36	-1,69	15,04	0,37	3,0	0,00	0,0
2015-03-09 05:00	230	29	73	1,8	15,53	-1,59	28,8	1004,51	-6,34	-1,59	15,04	0,05	3,9	0,00	0,0
2015-03-09 05:30	278	29	69	1,8	15,63	-1,39	28,8	1005,51	-6,92	-1,39	15,14	-0,01	3,1	0,00	0,0
2015-03-09 06:00	288	29	72	0,0	15,63	-1,09	28,8	1005,51	-6,05	-1,09	15,14	0,49	3,3	0,00	0,0
2015-03-09 06:30	262	29	76	2,4	15,63	-0,99	28,8	1005,51	-5,21	-2,85	15,14	0,86	4,3	0,00	0,0
2015-03-09 07:00	306	29	77	1,8	15,73	-0,89	28,8	1006,51	-4,94	-0,89	15,24	1,03	4,9	0,00	0,0
2015-03-09 07:30	251	29	77	1,8	15,93	-0,89	28,8	1006,51	-4,94	-0,89	15,44	1,03	5,4	0,00	0,0

Datum	Vindrikt °	Fukt inne Rh%	Fukt ute Rh%	Vindhast m/s	Temp in °C	Temp ute °C	Nb. Mån mm	Tryck Mbar	Daggp °C	Kyleffekt °C	Vix inne °C	Vix ute °C	Vindby m/s	Korr lufttryck	Nederb./dygn mm
2015-03-09 08:00	240	29	76	0,0	16,03	-0,69	28,8	1006,51	-4,92	-0,69	15,54	1,16	3,5	0,00	0,0
2015-03-09 08:30	292	29	76	3,0	16,03	-0,09	28,8	1007,51	-4,34	-3,13	15,54	1,76	5,0	0,00	0,0
2015-03-09 09:00	278	29	81	3,5	16,03	0,41	28,8	1007,51	-2,97	-3,79	15,54	2,62	6,2	0,00	0,0
2015-03-09 09:30	268	29	73	5,0	15,93	0,92	28,8	1007,51	-3,94	-7,38	15,44	2,56	7,7	0,00	0,0
2015-03-09 10:00	270	29	71	2,8	15,83	1,22	28,8	1008,51	-4,04	-1,71	15,34	2,72	8,1	0,00	0,0
2015-03-09 10:30	275	28	72	4,3	15,73	1,32	28,8	1009,51	-3,74	-5,13	15,20	2,89	6,9	0,00	0,0
2015-03-09 11:00	251	28	70	4,7	15,63	1,62	28,8	1009,51	-3,85	-5,87	15,10	3,06	7,3	0,00	0,0
2015-03-09 11:30	273	28	67	3,1	15,53	2,02	28,8	1009,51	-4,08	-0,83	15,00	3,27	6,9	0,00	0,0
2015-03-09 12:00	309	29	64	3,3	15,53	2,02	28,8	1010,51	-4,72	-1,98	15,04	3,08	6,8	0,00	0,0
2015-03-09 12:30	317	29	62	4,7	15,33	1,92	28,8	1010,51	-5,25	-5,50	14,84	2,86	7,9	0,00	0,0
2015-03-09 13:00	311	29	60	3,9	15,23	2,22	28,8	1011,51	-5,42	-2,90	14,74	3,05	8,7	0,00	0,0
2015-03-09 13:30	256	29	59	4,7	15,23	2,42	28,8	1011,51	-5,47	-4,88	14,74	3,19	7,9	0,00	0,0
2015-03-09 14:00	266	29	60	3,3	15,23	2,62	28,8	1011,51	-5,05	-1,31	14,74	3,45	6,2	0,00	0,0
2015-03-09 14:30	275	29	63	3,7	15,23	2,52	28,8	1012,51	-4,46	-2,55	14,74	3,52	5,8	0,00	0,0
2015-03-09 15:00	311	29	60	3,7	15,33	2,82	28,8	1012,51	-4,86	-2,20	14,84	3,65	6,6	0,00	0,0
2015-03-09 15:30	264	29	62	3,9	15,33	2,42	28,8	1012,51	-4,78	-2,67	14,84	3,36	6,6	0,00	0,0
2015-03-09 16:00	246	29	61	2,8	15,33	2,42	28,8	1012,51	-5,01	-0,40	14,84	3,30	5,4	0,00	0,0
2015-03-09 16:30	314	29	62	2,8	15,43	2,32	28,8	1013,51	-4,87	-0,51	14,94	3,26	6,2	0,00	0,0
2015-03-09 17:00	277	29	69	1,4	15,43	1,72	28,8	1013,51	-3,95	1,72	14,94	3,09	3,9	0,00	0,0
2015-03-09 17:30	273	29	70	0,0	15,53	1,62	28,8	1013,51	-3,85	1,62	15,04	3,06	2,6	0,00	0,0
2015-03-09 18:00	184	29	70	0,0	15,63	1,22	28,8	1013,51	-4,23	1,22	15,14	2,66	3,3	0,00	0,0
2015-03-09 18:30	256	29	66	0,0	15,73	1,22	28,8	1012,51	-5,05	1,22	15,24	2,40	2,6	0,00	0,0
2015-03-09 19:00	173	29	64	1,8	15,83	0,92	28,8	1012,51	-5,76	0,92	15,34	1,98	3,0	0,00	0,0
2015-03-09 19:30	165	29	64	0,0	15,83	0,61	28,8	1012,51	-6,04	0,61	15,34	1,68	2,6	0,00	0,0
2015-03-09 20:00	195	29	65	0,0	15,83	0,41	30,0	1012,51	-6,02	0,41	15,34	1,54	2,4	1,20	1,2
2015-03-09 20:30	159	29	62	1,2	15,83	0,11	30,0	1011,51	-6,95	0,11	15,34	1,06	3,7	1,20	1,2
2015-03-09 21:00	161	29	61	3,0	15,83	0,11	30,0	1011,51	-7,17	-2,91	15,34	1,00	3,9	0,00	1,2
2015-03-09 21:30	158	29	58	3,1	15,83	0,11	30,0	1011,51	-7,86	-2,91	15,34	0,83	5,4	0,00	1,2
2015-03-09 22:00	143	28	58	3,3	15,73	0,11	30,0	1010,51	-7,86	-4,13	15,20	0,83	5,2	0,00	1,2
2015-03-09 22:30	155	28	59	3,0	15,63	0,11	31,2	1010,51	-7,62	-2,91	15,10	0,89	5,0	1,20	2,4
2015-03-09 23:00	103	28	61	2,6	15,53	-0,19	31,2	1009,51	-7,45	-2,00	15,00	0,70	4,7	1,20	2,4
2015-03-09 23:30	141	29	61	4,3	15,53	0,31	31,2	1008,51	-6,98	-6,33	15,04	1,20	6,6	0,00	2,4
2015-03-10 00:00	99	29	61	2,2	15,43	0,11	31,2	1008,51	-7,17	0,11	14,94	1,00	5,6	0,00	0,0
2015-03-10 00:30	104	29	62	2,4	15,43	-0,19	31,2	1007,51	-7,23	-2,00	14,94	0,76	3,5	0,00	0,0
2015-03-10 01:00	102	29	64	2,8	15,43	-0,39	31,2	1006,51	-6,99	-3,46	14,94	0,68	5,6	0,00	0,0
2015-03-10 01:30	95	29	68	2,4	15,43	-0,59	31,2	1005,51	-6,35	-2,43	14,94	0,73	4,9	0,00	0,0
2015-03-10 02:00	82	29	69	2,2	15,53	-0,89	31,2	1005,51	-6,44	-0,89	15,04	0,49	5,0	0,00	0,0
2015-03-10 02:30	105	29	70	1,8	15,53	-0,59	31,2	1003,51	-5,95	-0,59	15,04	0,86	4,7	0,00	0,0
2015-03-10 03:00	146	29	67	6,4	15,63	0,31	31,2	1002,51	-5,70	-10,10	15,14	1,57	9,2	0,00	0,0
2015-03-10 03:30	103	29	76	5,8	15,63	0,31	31,2	1001,51	-3,96	-8,79	15,14	2,16	10,8	0,00	0,0
2015-03-10 04:00	180	29	89	5,6	15,63	-0,09	31,2	1000,51	-2,14	-9,31	15,14	2,73	11,7	0,00	0,0
2015-03-10 04:30	147	29	98	5,2	15,53	-0,59	31,2	999,51	-1,29	-9,27	15,04	2,97	10,6	0,00	0,0
2015-03-10 05:00	159	29	99	5,2	15,53	-0,59	31,2	999,51	-1,15	-9,27	15,04	3,06	10,8	0,00	0,0
2015-03-10 05:30	162	29	96	6,9	15,53	-0,49	31,2	998,51	-1,48	-11,88	15,04	2,90	10,2	0,00	0,0
2015-03-10 06:00	118	29	95	5,8	15,53	-0,59	31,2	997,50	-1,72	-9,95	15,04	2,72	9,8	0,00	0,0
2015-03-10 06:30	150	29	94	4,9	15,53	-0,29	31,2	997,50	-1,58	-8,23	15,04	2,93	7,9	0,00	0,0
2015-03-10 07:00	179	29	93	3,7	15,83	-0,29	31,2	996,50	-1,73	-5,82	15,34	2,85	7,9	0,00	0,0
2015-03-10 07:30	141	29	90	4,5	16,03	-0,09	31,2	995,50	-1,99	-7,98	15,54	2,81	7,5	0,00	0,0
2015-03-10 08:00	146	29	86	6,2	16,13	0,51	31,2	994,50	-2,04	-9,19	15,64	3,09	8,1	0,00	0,0
2015-03-10 08:30	167	29	82	3,7	16,23	0,92	31,2	994,50	-2,31	-4,42	15,74	3,19	8,1	0,00	0,0

Datum	Vindrikt °	Fukt inne Rh%	Fukt ute Rh%	Vindhast m/s	Temp in °C	Temp ute °C	Nb. Mån mm	Tryck Mbar	Daggp °C	Kyleffekt °C	Vix inne °C	Vix ute °C	Vindby m/s	Korr lufttryck	Nederb./dygn mm
2015-03-10 09:00	147	29	79	9,4	16,23	1,52	31,2	993,50	-2,25	-12,35	15,74	3,57	10,6	0,00	0,0
2015-03-10 09:30	155	29	76	5,6	16,13	2,02	31,2	993,50	-2,31	-6,62	15,64	3,86	9,2	0,00	0,0
2015-03-10 10:00	99	29	73	4,3	16,13	2,42	31,2	993,50	-2,50	-3,81	15,64	4,06	9,2	0,00	0,0
2015-03-10 10:30	143	29	69	6,6	16,03	3,12	31,2	992,50	-2,62	-6,41	15,54	4,50	8,7	0,00	0,0
2015-03-10 11:00	188	29	72	1,8	15,93	3,22	31,2	992,50	-1,92	3,22	15,44	4,79	9,0	0,00	0,0
2015-03-10 11:30	110	29	73	6,0	15,93	3,72	31,2	992,50	-1,25	-5,03	15,44	5,36	7,7	0,00	0,0
2015-03-10 12:00	184	29	73	1,2	15,93	3,82	31,2	992,50	-1,15	3,82	15,44	5,46	6,2	0,00	0,0
2015-03-10 12:30	173	29	72	3,3	15,93	3,62	31,2	992,50	-1,54	-0,18	15,44	5,19	5,6	0,00	0,0
2015-03-10 13:00	131	29	72	1,2	15,93	3,72	31,2	992,50	-1,44	3,72	15,44	5,29	3,7	0,00	0,0
2015-03-10 13:30	123	29	74	2,6	15,93	3,42	31,2	992,50	-1,34	1,80	15,44	5,13	3,9	0,00	0,0
2015-03-10 14:00	127	29	75	0,0	15,93	3,72	31,2	992,50	-0,86	3,72	15,44	5,49	3,9	0,00	0,0
2015-03-10 14:30	156	29	74	1,6	15,93	4,12	31,2	993,50	-0,67	4,12	15,44	5,83	3,1	0,00	0,0
2015-03-10 15:00	128	29	73	0,0	16,03	4,62	31,2	993,50	-0,38	4,62	15,54	6,26	2,4	0,00	0,0
2015-03-10 15:30	182	29	71	0,0	16,13	4,52	31,2	994,50	-0,87	4,52	15,64	6,03	1,2	0,00	0,0
2015-03-10 16:00	185	29	73	0,0	16,13	4,42	31,2	994,50	-0,57	4,42	15,64	6,06	1,6	0,00	0,0
2015-03-10 16:30	315	29	68	1,4	16,23	4,42	31,2	995,50	-1,59	4,42	15,74	5,73	2,2	0,00	0,0
2015-03-10 17:00	316	29	75	1,4	16,13	3,62	31,2	996,50	-0,96	3,62	15,64	5,39	3,3	0,00	0,0
2015-03-10 17:30	297	29	83	1,8	16,13	3,02	31,2	997,50	-0,09	3,02	15,64	5,37	2,8	0,00	0,0
2015-03-10 18:00	344	29	88	0,0	16,23	2,32	31,2	998,51	0,06	2,32	15,74	5,05	3,0	0,00	0,0
2015-03-10 18:30	319	29	89	1,4	16,23	1,92	31,2	999,51	-0,18	1,92	15,74	4,73	2,8	0,00	0,0
2015-03-10 19:00	351	29	88	0,0	16,23	1,72	31,2	1000,51	-0,53	1,72	15,74	4,45	2,0	0,00	0,0
2015-03-10 19:30	351	29	88	0,0	16,23	1,62	31,2	1001,51	-0,63	1,62	15,74	4,35	1,2	0,00	0,0
2015-03-10 20:00	351	29	89	0,0	16,23	1,32	31,2	1002,51	-0,77	1,32	15,74	4,13	1,2	0,00	0,0
2015-03-10 20:30	351	29	87	0,0	16,23	1,62	31,2	1003,51	-0,79	1,62	15,74	4,27	2,4	0,00	0,0
2015-03-10 21:00	319	29	85	0,0	16,23	1,72	31,2	1004,51	-1,03	1,72	15,74	4,22	2,6	0,00	0,0
2015-03-10 21:30	320	29	84	3,1	16,13	1,62	31,2	1004,51	-1,29	-1,27	15,64	4,04	3,9	0,00	0,0
2015-03-10 22:00	356	29	81	1,2	16,03	1,72	31,2	1006,51	-1,71	1,72	15,54	3,92	4,1	0,00	0,0
2015-03-10 22:30	309	29	82	2,4	16,03	1,42	31,2	1007,51	-1,83	-0,31	15,54	3,69	3,5	0,00	0,0
2015-03-10 23:00	332	29	79	1,8	15,93	1,12	31,2	1008,51	-2,64	1,12	15,44	3,17	4,1	0,00	0,0
2015-03-10 23:30	10	29	74	2,2	15,83	1,02	31,2	1009,51	-3,65	1,02	15,34	2,72	3,9	0,00	0,0
2015-03-11 00:00	335	29	73	1,6	15,83	0,41	31,2	1010,51	-4,42	0,41	15,34	2,06	3,7	0,00	0,0
2015-03-11 00:30	347	29	74	2,6	15,73	0,11	31,2	1011,51	-4,52	-1,69	15,24	1,82	5,8	0,00	0,0
2015-03-11 01:00	351	29	75	2,8	15,73	-0,19	31,2	1012,51	-4,62	-3,24	15,24	1,59	3,7	0,00	0,0
2015-03-11 01:30	342	29	75	0,0	15,63	-0,59	31,2	1013,51	-5,01	-0,59	15,14	1,19	3,1	0,00	0,0
2015-03-11 02:00	311	29	79	2,0	15,63	-0,99	31,2	1013,51	-4,68	-0,99	15,14	1,07	3,0	0,00	0,0
2015-03-11 02:30	346	29	78	0,0	15,63	-0,19	31,2	1014,51	-4,08	-0,19	15,14	1,80	3,1	0,00	0,0
2015-03-11 03:00	319	29	79	0,0	15,63	-1,19	31,2	1015,51	-4,87	-1,19	15,14	0,87	2,2	0,00	0,0
2015-03-11 03:30	324	29	83	0,0	15,63	-0,59	31,2	1016,51	-3,61	-0,59	15,14	1,77	3,3	0,00	0,0
2015-03-11 04:00	321	29	86	1,2	15,63	-1,09	31,2	1016,51	-3,60	-1,09	15,14	1,49	2,2	0,00	0,0
2015-03-11 04:30	342	29	88	0,0	15,73	-1,29	31,2	1017,52	-3,48	-1,29	15,24	1,45	1,6	0,00	0,0
2015-03-11 05:00	343	29	88	0,0	15,83	-1,29	31,2	1018,52	-3,48	-1,29	15,34	1,45	0,0	0,00	0,0
2015-03-11 05:30	342	29	90	0,0	15,83	-1,29	31,2	1019,52	-3,17	-1,29	15,34	1,61	0,0	0,00	0,0
2015-03-11 06:00	343	29	91	0,0	15,93	-1,59	31,2	1019,52	-3,31	-1,59	15,44	1,39	0,0	0,00	0,0
2015-03-11 06:30	318	29	100	1,2	16,03	-1,19	31,2	1020,52	-1,60	-1,19	15,54	2,54	2,8	0,00	0,0
2015-03-11 07:00	0	29	94	2,2	16,13	-0,79	31,2	1021,52	-2,07	-0,79	15,64	2,43	3,9	0,00	0,0
2015-03-11 07:30	356	29	92	1,6	16,43	-0,79	31,2	1022,52	-2,37	-0,79	15,94	2,27	3,5	0,00	0,0
2015-03-11 08:00	356	29	86	1,2	16,53	-0,59	31,2	1022,52	-3,11	-0,59	16,04	1,99	3,9	0,00	0,0
2015-03-11 08:30	347	29	74	0,0	16,63	0,11	31,2	1023,52	-4,52	0,11	16,14	1,82	4,5	0,00	0,0
2015-03-11 09:00	317	29	73	1,2	16,63	0,41	31,2	1023,52	-4,42	0,41	16,14	2,06	3,5	0,00	0,0
2015-03-11 09:30	335	29	72	1,4	16,63	0,82	31,2	1024,52	-4,22	0,82	16,14	2,39	3,3	0,00	0,0

Datum	Vindrikt °	Fukt inne Rh%	Fukt ute Rh%	Vindhast m/s	Temp in °C	Temp ute °C	Nb. Mån mm	Tryck Mbar	Dagggp °C	Kyleffekt °C	Vix inne °C	Vix ute °C	Vindby m/s	Korr lufttryck	Nederb./dygn mm
2015-03-11 10:00	351	29	61	5,0	16,63	1,42	31,2	1024,52	-5,95	-6,75	16,14	2,30	5,0	0,00	0,0
2015-03-11 10:30	356	29	57	2,0	16,53	1,92	31,2	1025,52	-6,41	1,92	16,04	2,58	5,6	0,00	0,0
2015-03-11 11:00	306	29	59	0,0	16,53	1,82	31,2	1025,52	-6,03	1,82	16,04	2,59	3,5	0,00	0,0
2015-03-11 11:30	303	29	57	2,0	16,43	1,92	31,2	1026,52	-6,41	1,92	15,94	2,58	2,6	0,00	0,0
2015-03-11 12:00	283	29	59	0,0	16,33	2,32	31,2	1026,52	-5,56	2,32	15,84	3,09	2,6	0,00	0,0
2015-03-11 12:30	219	29	56	0,0	16,33	2,62	31,2	1026,52	-6,00	2,62	15,84	3,22	2,8	0,00	0,0
2015-03-11 13:00	322	29	52	0,0	16,23	2,82	31,2	1026,52	-6,84	2,82	15,74	3,21	2,6	0,00	0,0
2015-03-11 13:30	356	29	49	0,0	16,23	3,12	31,2	1026,52	-7,39	3,12	15,74	3,36	1,8	0,00	0,0
2015-03-11 14:00	156	29	52	0,0	16,13	3,32	31,2	1026,52	-6,38	3,32	15,64	3,71	2,6	0,00	0,0
2015-03-11 14:30	327	29	53	1,2	16,13	3,52	31,2	1026,52	-5,93	3,52	15,64	3,96	2,4	0,00	0,0
2015-03-11 15:00	152	29	53	1,8	16,13	3,72	31,2	1026,52	-5,75	3,72	15,64	4,16	2,6	0,00	0,0
2015-03-11 15:30	249	29	52	0,0	16,13	3,92	31,2	1026,52	-5,83	3,92	15,64	4,31	4,5	0,00	0,0
2015-03-11 16:00	114	29	51	0,0	16,13	4,22	31,2	1026,52	-5,82	4,22	15,64	4,56	3,7	0,00	0,0
2015-03-11 16:30	176	29	51	2,8	16,23	3,82	31,2	1026,52	-6,19	1,13	15,74	4,16	4,1	0,00	0,0
2015-03-11 17:00	140	29	52	2,4	16,33	3,32	31,2	1026,52	-6,38	1,69	15,84	3,71	4,7	0,00	0,0
2015-03-11 17:30	119	29	52	2,6	16,33	2,52	31,2	1026,52	-7,12	0,85	15,84	2,91	4,3	0,00	0,0
2015-03-11 18:00	115	29	54	0,0	16,23	1,72	31,2	1026,52	-7,34	1,72	15,74	2,21	2,8	0,00	0,0
2015-03-11 18:30	103	29	57	1,4	16,13	1,02	33,0	1026,52	-7,25	1,02	15,64	1,68	3,7	1,80	1,8
2015-03-11 19:00	116	29	60	2,0	16,13	0,61	33,0	1026,52	-6,93	0,61	15,64	1,45	4,3	1,80	1,8
2015-03-11 19:30	126	29	59	3,9	16,13	0,72	33,0	1025,52	-7,06	-4,65	15,64	1,49	5,2	0,00	1,8
2015-03-11 20:00	133	29	60	3,1	16,23	0,72	33,0	1025,52	-6,83	-2,25	15,74	1,55	5,4	0,00	1,8
2015-03-11 20:30	113	29	59	2,8	16,33	0,61	33,0	1025,52	-7,16	-2,36	15,84	1,39	6,0	0,00	1,8
2015-03-11 21:00	111	29	61	4,5	16,33	0,51	33,0	1025,52	-6,79	-7,24	15,84	1,40	5,8	0,00	1,8
2015-03-11 21:30	136	29	61	4,1	16,33	0,41	33,0	1025,52	-6,89	-6,21	15,84	1,30	6,6	0,00	1,8
2015-03-11 22:00	112	29	63	3,3	16,23	0,21	33,0	1024,52	-6,64	-4,02	15,74	1,22	6,4	0,00	1,8
2015-03-11 22:30	99	29	65	5,4	16,13	0,11	33,0	1024,52	-6,30	-9,05	15,64	1,24	7,3	0,00	1,8
2015-03-11 23:00	125	29	66	4,3	16,13	0,01	33,0	1024,52	-6,19	-6,69	15,64	1,20	7,5	0,00	1,8
2015-03-11 23:30	120	29	70	3,1	16,03	-0,59	33,0	1024,52	-5,95	-3,67	15,54	0,86	6,9	0,00	1,8
2015-03-12 00:00	119	29	71	5,0	15,93	-0,29	33,0	1024,52	-5,47	-8,90	15,44	1,22	7,5	0,00	0,0
2015-03-12 00:30	129	29	74	4,9	15,93	-0,19	33,0	1024,52	-4,81	-8,10	15,44	1,52	8,9	0,00	0,0
2015-03-12 01:00	106	29	75	3,7	15,83	-0,09	33,0	1023,52	-4,53	-5,59	15,34	1,69	7,7	0,00	0,0
2015-03-12 01:30	113	29	75	5,6	15,83	0,11	33,0	1023,52	-4,33	-9,05	15,34	1,89	9,2	0,00	0,0
2015-03-12 02:00	133	29	74	4,1	15,73	0,31	33,0	1023,52	-4,33	-6,33	15,24	2,02	9,8	0,00	0,0
2015-03-12 02:30	152	29	73	5,6	15,63	0,31	33,0	1023,52	-4,51	-8,79	15,14	1,96	9,4	0,00	0,0
2015-03-12 03:00	133	29	74	4,3	15,63	0,31	33,0	1023,52	-4,33	-6,33	15,14	2,02	10,8	0,00	0,0
2015-03-12 03:30	124	29	74	6,9	15,63	0,31	33,0	1023,52	-4,33	-10,81	15,14	2,02	9,0	0,00	0,0
2015-03-12 04:00	107	29	72	4,9	15,63	0,41	33,0	1023,52	-4,61	-7,36	15,14	1,99	8,5	0,00	0,0
2015-03-12 04:30	131	29	72	3,5	15,73	0,31	33,0	1023,52	-4,70	-3,90	15,24	1,89	6,9	0,00	0,0
2015-03-12 05:00	139	29	73	3,9	15,83	0,11	33,0	1023,52	-4,71	-5,35	15,34	1,76	7,9	0,00	0,0
2015-03-12 05:30	156	29	71	3,5	15,83	-0,29	33,0	1024,52	-5,47	-4,58	15,34	1,22	6,6	0,00	0,0
2015-03-12 06:00	105	29	71	3,5	15,93	-0,49	33,0	1023,52	-5,66	-4,81	15,44	1,02	5,8	0,00	0,0
2015-03-12 06:30	158	29	67	4,9	15,83	0,01	33,0	1023,52	-5,98	-7,86	15,34	1,27	9,0	0,00	0,0
2015-03-12 07:00	139	29	66	5,0	15,93	0,01	33,0	1023,52	-6,19	-8,52	15,44	1,20	7,5	0,00	0,0
2015-03-12 07:30	168	29	66	2,2	16,23	0,21	33,0	1024,52	-6,00	0,21	15,74	1,40	7,1	0,00	0,0
2015-03-12 08:00	172	29	67	2,0	16,33	0,41	33,0	1024,52	-5,60	0,41	15,84	1,67	6,8	0,00	0,0
2015-03-12 08:30	165	29	66	1,8	16,33	1,12	33,0	1025,52	-5,14	1,12	15,84	2,30	5,6	0,00	0,0
2015-03-12 09:00	158	29	62	0,0	16,43	1,62	33,0	1025,52	-5,53	1,62	15,94	2,56	4,7	0,00	0,0
2015-03-12 09:30	169	29	62	1,6	16,43	1,92	33,0	1026,52	-5,25	1,92	15,94	2,86	3,5	0,00	0,0
2015-03-12 10:00	177	29	61	3,0	16,43	2,32	33,0	1027,52	-5,10	-0,51	15,94	3,20	4,1	0,00	0,0
2015-03-12 10:30	254	29	58	0,0	16,43	3,12	33,0	1027,52	-5,05	3,12	15,94	3,83	4,3	0,00	0,0

Datum	Vindrikt °	Fukt inne Rh%	Fukt ute Rh%	Vindhast m/s	Temp in °C	Temp ute °C	Nb. Mån mm	Tryck Mbar	Dagggp °C	Kyleffekt °C	Vix inne °C	Vix ute °C	Vindby m/s	Korr lufttryck	Nederb./dygn mm
2015-03-12 11:00	256	29	55	2,4	16,33	3,82	33,0	1028,52	-5,14	2,22	15,84	4,37	4,5	0,00	0,0
2015-03-12 11:30	268	29	56	3,0	16,33	3,62	33,0	1029,52	-5,07	0,92	15,84	4,22	4,9	0,00	0,0
2015-03-12 12:00	271	29	62	2,8	16,13	3,32	33,0	1029,52	-3,93	0,59	15,64	4,26	5,4	0,00	0,0
2015-03-12 12:30	268	29	61	2,0	16,13	3,42	33,0	1030,52	-4,07	3,42	15,64	4,31	4,3	0,00	0,0
2015-03-12 13:00	320	29	58	2,4	16,03	3,72	33,0	1030,52	-4,49	2,11	15,54	4,43	4,5	0,00	0,0
2015-03-12 13:30	313	29	52	2,2	15,93	3,42	33,0	1031,52	-6,29	3,42	15,44	3,81	4,7	0,00	0,0
2015-03-12 14:00	319	28	53	2,0	15,83	3,52	33,6	1031,52	-5,93	3,52	15,30	3,96	6,8	0,60	0,6
2015-03-12 14:30	296	28	54	1,6	15,83	3,62	33,6	1031,52	-5,58	3,62	15,30	4,12	3,3	0,60	0,6
2015-03-12 15:00	248	28	53	2,0	15,83	3,82	33,6	1032,52	-5,65	3,82	15,30	4,26	3,1	0,00	0,6
2015-03-12 15:30	315	29	47	1,8	15,83	3,62	33,6	1032,52	-7,50	3,62	15,34	3,76	3,7	0,00	0,6
2015-03-12 16:00	2	29	45	1,4	15,93	3,32	34,8	1032,52	-8,38	3,32	15,44	3,37	4,3	1,20	1,8
2015-03-12 16:30	351	29	45	2,0	16,03	3,22	34,8	1032,52	-8,47	3,22	15,54	3,27	3,7	1,20	1,8
2015-03-12 17:00	2	29	45	0,0	16,23	2,92	34,8	1032,52	-8,74	2,92	15,74	2,97	2,8	0,00	1,8
2015-03-12 17:30	21	29	50	0,0	16,23	1,92	34,8	1032,52	-8,21	1,92	15,74	2,21	1,8	0,00	1,8
2015-03-12 18:00	21	29	55	0,0	16,13	0,51	34,8	1033,52	-8,21	0,51	15,64	1,07	1,2	0,00	1,8
2015-03-12 18:30	38	29	58	0,0	16,13	-0,89	34,8	1033,52	-8,79	-0,89	15,64	-0,17	0,0	0,00	1,8
2015-03-12 19:00	40	29	61	0,0	16,13	-1,89	34,8	1034,52	-9,05	-1,89	15,64	-1,00	0,0	0,00	1,8
2015-03-12 19:30	50	29	64	0,0	16,13	-2,39	34,8	1034,52	-8,88	-2,39	15,64	-1,32	0,0	0,00	1,8
2015-03-12 20:00	67	29	60	0,0	16,13	-1,79	34,8	1033,52	-9,18	-1,79	15,64	-0,96	1,2	0,00	1,8
2015-03-12 20:30	84	29	60	0,0	16,13	-1,79	34,8	1033,52	-9,18	-1,79	15,64	-0,96	1,2	0,00	1,8
2015-03-12 21:00	84	29	57	1,2	16,23	-0,79	34,8	1033,52	-8,93	-0,79	15,74	-0,13	1,8	0,00	1,8
2015-03-12 21:30	98	29	57	1,2	16,13	-0,89	34,8	1033,52	-9,03	-0,89	15,64	-0,23	1,8	0,00	1,8
2015-03-12 22:00	92	29	56	0,0	16,13	-1,19	34,8	1033,52	-9,55	-1,19	15,64	-0,58	2,2	0,00	1,8
2015-03-12 22:30	109	29	58	0,0	16,03	-1,49	34,8	1033,52	-9,35	-1,49	15,54	-0,77	2,0	0,00	1,8
2015-03-12 23:00	104	29	61	2,0	16,03	-1,79	34,8	1033,52	-8,96	-1,79	15,54	-0,90	3,5	0,00	1,8
2015-03-12 23:30	98	29	64	2,0	15,93	-1,69	34,8	1033,52	-8,22	-1,69	15,44	-0,62	3,3	0,00	1,8
2015-03-13 00:00	130	29	64	3,0	15,93	-1,39	34,8	1033,52	-7,93	-4,55	15,44	-0,32	4,9	0,00	0,0
2015-03-13 00:30	94	29	63	3,0	15,83	-0,79	34,8	1033,52	-7,58	-3,89	15,34	0,22	5,0	0,00	0,0
2015-03-13 01:00	145	29	65	3,3	15,83	-0,79	34,8	1032,52	-7,16	-5,15	15,34	0,34	5,6	0,00	0,0
2015-03-13 01:30	145	29	68	2,4	15,83	-0,79	34,8	1032,52	-6,54	-2,64	15,34	0,53	6,2	0,00	0,0
2015-03-13 02:00	91	29	70	2,6	15,73	-0,89	34,8	1032,52	-6,24	-2,74	15,24	0,56	6,6	0,00	0,0
2015-03-13 02:30	119	29	72	4,1	15,73	-0,99	34,8	1032,52	-5,95	-7,90	15,24	0,59	6,4	0,00	0,0
2015-03-13 03:00	145	29	74	4,1	15,73	-1,09	34,8	1032,52	-5,67	-8,02	15,24	0,62	8,1	0,00	0,0
2015-03-13 03:30	169	29	75	4,5	15,73	-0,89	34,8	1032,52	-5,30	-8,97	15,24	0,89	7,7	0,00	0,0
2015-03-13 04:00	148	29	76	6,0	15,83	-0,89	34,8	1032,52	-5,11	-11,01	15,34	0,96	7,5	0,00	0,0
2015-03-13 04:30	116	29	76	8,9	15,83	-0,89	34,8	1032,52	-5,11	-14,87	15,34	0,96	8,9	0,00	0,0
2015-03-13 05:00	131	29	78	5,6	15,93	-0,79	34,8	1032,52	-4,66	-10,20	15,44	1,20	8,9	0,00	0,0
2015-03-13 05:30	149	29	79	6,9	15,93	-0,79	34,8	1032,52	-4,49	-12,28	15,44	1,27	9,4	0,00	0,0
2015-03-13 06:00	111	29	80	3,5	15,93	-1,19	34,8	1031,52	-4,70	-5,60	15,44	0,94	9,4	0,00	0,0
2015-03-13 06:30	141	29	82	4,9	15,93	-1,29	34,8	1031,52	-4,46	-9,47	15,44	0,99	7,7	0,00	0,0
2015-03-13 07:00	150	29	85	6,4	16,13	-0,99	34,8	1031,52	-3,67	-11,82	15,64	1,52	8,1	0,00	0,0
2015-03-13 07:30	130	29	82	5,6	16,33	-0,49	34,8	1031,52	-3,68	-9,82	15,84	1,79	7,3	0,00	0,0
2015-03-13 08:00	167	29	81	3,0	16,43	0,01	34,8	1031,52	-3,36	-3,02	15,94	2,22	8,3	0,00	0,0
2015-03-13 08:30	108	29	80	6,0	16,53	0,41	34,8	1031,52	-3,15	-9,32	16,04	2,55	7,7	0,00	0,0
2015-03-13 09:00	127	28	76	4,9	16,53	1,12	34,8	1031,52	-3,18	-6,49	16,00	2,96	7,5	0,00	0,0
2015-03-13 09:30	129	28	72	5,2	16,53	1,72	34,8	1031,52	-3,36	-6,38	16,00	3,29	8,5	0,00	0,0
2015-03-13 10:00	127	29	70	4,5	16,43	2,22	34,8	1032,52	-3,28	-5,13	15,94	3,66	7,7	0,00	0,0
2015-03-13 10:30	138	29	66	4,9	16,43	2,82	34,8	1031,52	-3,53	-4,39	15,94	4,01	7,7	0,00	0,0
2015-03-13 11:00	205	29	62	7,5	16,33	3,32	34,8	1031,52	-3,93	-7,32	15,84	4,26	8,7	0,00	0,0
2015-03-13 11:30	173	29	61	1,6	16,23	3,72	34,8	1032,52	-3,78	3,72	15,74	4,61	7,9	0,00	0,0

Datum	Vindrikt °	Fukt inne Rh%	Fukt ute Rh%	Vindhast m/s	Temp in °C	Temp ute °C	Nb. Mån mm	Tryck Mbar	Daggp °C	Kyleffekt °C	Vix inne °C	Vix ute °C	Vindby m/s	Korr lufttryck	Nederb./dygn mm
2015-03-13 12:00	134	29	60	3,0	16,13	4,02	34,8	1032,52	-3,73	1,35	15,64	4,85	8,1	0,00	0,0
2015-03-13 12:30	147	29	60	4,9	16,03	4,42	34,8	1032,52	-3,36	-2,40	15,54	5,25	8,7	0,00	0,0
2015-03-13 13:00	147	29	57	5,2	15,93	4,82	34,8	1032,52	-3,71	-2,47	15,44	5,48	9,0	0,00	0,0
2015-03-13 13:30	191	29	55	3,5	15,93	5,22	34,8	1032,52	-3,84	1,63	15,44	5,77	9,8	0,00	0,0
2015-03-13 14:00	159	29	55	4,5	15,83	5,52	34,8	1032,52	-3,56	-1,04	15,34	6,07	8,3	0,00	0,0
2015-03-13 14:30	136	29	53	6,0	15,83	5,72	34,8	1032,52	-3,90	-2,43	15,34	6,16	8,5	0,00	0,0
2015-03-13 15:00	171	29	51	6,2	15,83	5,92	34,8	1032,52	-4,26	-2,17	15,34	6,26	10,0	0,00	0,0
2015-03-13 15:30	143	29	51	2,6	15,83	6,12	34,8	1032,52	-4,07	4,65	15,34	6,46	7,9	0,00	0,0
2015-03-13 16:00	170	29	48	2,6	15,83	6,12	34,8	1032,52	-4,93	4,65	15,34	6,31	8,3	0,00	0,0
2015-03-13 16:30	169	29	48	5,8	15,93	6,02	34,8	1032,52	-5,02	-1,50	15,44	6,21	8,3	0,00	0,0
2015-03-13 17:00	144	29	47	4,3	16,03	5,62	34,8	1032,52	-5,68	0,05	15,54	5,76	6,6	0,00	0,0
2015-03-13 17:30	179	29	48	3,3	16,13	5,12	34,8	1032,52	-5,84	1,52	15,64	5,31	6,0	0,00	0,0
2015-03-13 18:00	160	29	50	3,0	16,13	4,32	34,8	1032,52	-6,01	1,68	15,64	4,61	5,2	0,00	0,0
2015-03-13 18:30	156	29	52	2,6	16,13	3,52	34,8	1033,52	-6,20	1,90	15,64	3,91	4,9	0,00	0,0
2015-03-13 19:00	136	29	54	3,0	16,13	2,82	34,8	1033,52	-6,32	0,04	15,64	3,32	4,7	0,00	0,0
2015-03-13 19:30	122	29	56	0,0	16,13	2,22	34,8	1033,52	-6,38	2,22	15,64	2,82	3,3	0,00	0,0
2015-03-13 20:00	122	29	58	1,2	16,13	1,72	34,8	1033,52	-6,36	1,72	15,64	2,43	2,6	0,00	0,0
2015-03-13 20:30	123	29	60	0,0	16,13	1,12	34,8	1034,52	-6,46	1,12	15,64	1,95	1,4	0,00	0,0
2015-03-13 21:00	125	29	63	0,0	16,13	0,31	34,8	1034,52	-6,54	0,31	15,64	1,32	1,4	0,00	0,0
2015-03-13 21:30	130	29	68	0,0	16,13	-0,29	34,8	1035,52	-6,06	-0,29	15,64	1,03	1,8	0,00	0,0
2015-03-13 22:00	130	29	69	0,0	16,03	-0,69	34,8	1035,52	-6,25	-0,69	15,54	0,69	0,0	0,00	0,0
2015-03-13 22:30	127	29	72	0,0	15,93	-1,29	34,8	1035,52	-6,24	-1,29	15,44	0,29	0,0	0,00	0,0
2015-03-13 23:00	125	29	77	0,0	15,93	-1,59	34,8	1035,52	-5,61	-1,59	15,44	0,33	1,2	0,00	0,0
2015-03-13 23:30	356	29	71	1,8	15,83	0,01	34,8	1036,52	-5,19	0,01	15,34	1,52	2,8	0,00	0,0
2015-03-14 00:00	2	29	70	1,4	15,73	0,31	34,8	1036,52	-5,09	0,31	15,24	1,76	2,4	0,00	0,0
2015-03-14 00:30	351	29	68	2,2	15,73	0,21	34,8	1037,53	-5,59	0,21	15,24	1,53	2,6	0,00	0,0
2015-03-14 01:00	12	29	70	0,0	15,63	-0,89	34,8	1037,53	-6,24	-0,89	15,14	0,56	2,2	0,00	0,0
2015-03-14 01:30	11	29	75	1,2	15,63	-1,49	34,8	1037,53	-5,88	-1,49	15,14	0,29	1,6	0,00	0,0
2015-03-14 02:00	241	29	73	0,0	15,53	-0,69	34,8	1038,53	-5,48	-0,69	15,04	0,96	2,2	0,00	0,0
2015-03-14 02:30	356	29	71	2,6	15,53	-0,39	34,8	1038,53	-5,57	-2,21	15,04	1,12	3,3	0,00	0,0
2015-03-14 03:00	5	29	70	1,4	15,53	-0,39	34,8	1038,53	-5,76	-0,39	15,04	1,06	3,0	0,00	0,0
2015-03-14 03:30	4	29	69	0,0	15,53	-0,49	34,8	1038,53	-6,06	-0,49	15,04	0,89	3,0	0,00	0,0
2015-03-14 04:00	2	29	71	0,0	15,63	-1,89	34,8	1038,53	-7,01	-1,89	15,14	-0,38	0,0	0,00	0,0
2015-03-14 04:30	4	29	75	0,0	15,63	-2,59	34,8	1039,53	-6,94	-2,59	15,14	-0,81	0,0	0,00	0,0
2015-03-14 05:00	356	29	78	0,0	15,73	-2,79	34,8	1039,53	-6,60	-2,79	15,24	-0,80	0,0	0,00	0,0
2015-03-14 05:30	356	29	80	0,0	15,83	-3,19	34,8	1039,53	-6,64	-3,19	15,34	-1,06	0,0	0,00	0,0
2015-03-14 06:00	356	29	81	1,4	15,83	-2,29	34,8	1039,53	-5,60	-2,29	15,34	-0,09	2,2	0,00	0,0
2015-03-14 06:30	356	29	80	0,0	15,83	-2,69	34,8	1040,53	-6,16	-2,69	15,34	-0,56	2,0	0,00	0,0
2015-03-14 07:00	11	29	82	0,0	16,03	-2,49	34,8	1040,53	-5,63	-2,49	15,54	-0,21	0,0	0,00	0,0
2015-03-14 07:30	21	29	83	0,0	16,33	-1,89	34,8	1040,53	-4,88	-1,89	15,84	0,46	0,0	0,00	0,0
2015-03-14 08:00	356	29	79	1,4	16,53	-0,79	34,8	1040,53	-4,49	-0,79	16,04	1,27	2,0	0,00	0,0
2015-03-14 08:30	329	28	74	0,0	16,53	0,11	34,8	1041,53	-4,52	0,11	16,00	1,82	2,2	0,00	0,0
2015-03-14 09:00	289	28	75	0,0	16,63	0,01	34,8	1041,53	-4,43	0,01	16,10	1,79	2,0	0,00	0,0
2015-03-14 09:30	327	28	74	1,4	16,63	0,72	34,8	1041,53	-3,94	0,72	16,10	2,42	2,2	0,00	0,0
2015-03-14 10:00	259	28	74	0,0	16,63	1,02	34,8	1041,53	-3,65	1,02	16,10	2,72	2,0	0,00	0,0
2015-03-14 10:30	293	28	73	0,0	16,53	1,72	34,8	1042,53	-3,17	1,72	16,00	3,36	1,8	0,00	0,0
2015-03-14 11:00	272	29	72	0,0	16,43	2,32	34,8	1041,53	-2,79	2,32	15,94	3,89	1,6	0,00	0,0
2015-03-14 11:30	179	29	70	0,0	16,43	3,02	34,8	1041,53	-2,51	3,02	15,94	4,46	1,6	0,00	0,0
2015-03-14 12:00	277	29	68	0,0	16,33	3,42	34,8	1041,53	-2,54	3,42	15,84	4,73	2,0	0,00	0,0
2015-03-14 12:30	90	29	64	0,0	16,23	4,02	34,8	1041,53	-2,82	4,02	15,74	5,08	2,0	0,00	0,0

Datum	Vindrikt °	Fukt inne Rh%	Fukt ute Rh%	Vindhast m/s	Temp in °C	Temp ute °C	Nb. Mån mm	Tryck Mbar	Daggp °C	Kyleffekt °C	Vix inne °C	Vix ute °C	Vindby m/s	Korr lufttryck	Nederb./dygn mm
2015-03-14 13:00	145	29	62	2,4	16,13	4,62	34,8	1041,53	-2,71	3,06	15,64	5,57	3,1	0,00	0,0
2015-03-14 13:30	136	29	59	0,0	16,13	5,02	34,8	1041,53	-3,03	5,02	15,64	5,79	2,8	0,00	0,0
2015-03-14 14:00	125	29	56	0,0	16,13	5,12	34,8	1041,53	-3,68	5,12	15,64	5,72	1,8	0,00	0,0
2015-03-14 14:30	131	29	55	0,0	16,13	5,32	34,8	1041,53	-3,75	5,32	15,64	5,87	0,0	0,00	0,0
2015-03-14 15:00	128	29	56	0,0	16,13	5,72	34,8	1041,53	-3,12	5,72	15,64	6,33	1,4	0,00	0,0
2015-03-14 15:30	151	29	55	1,4	16,13	5,92	34,8	1041,53	-3,19	5,92	15,64	6,47	1,6	0,00	0,0
2015-03-14 16:00	169	29	55	0,0	16,23	5,82	34,8	1041,53	-3,28	5,82	15,74	6,37	1,4	0,00	0,0
2015-03-14 16:30	180	29	55	0,0	16,33	6,32	34,8	1041,53	-2,82	6,32	15,84	6,87	1,4	0,00	0,0
2015-03-14 17:00	169	29	57	0,0	16,43	5,02	34,8	1041,53	-3,52	5,02	15,94	5,68	1,4	0,00	0,0
2015-03-14 17:30	122	29	59	0,0	16,43	4,52	34,8	1041,53	-3,50	4,52	15,94	5,29	0,0	0,00	0,0
2015-03-14 18:00	125	29	64	0,0	16,43	3,22	34,8	1041,53	-3,58	3,22	15,94	4,28	0,0	0,00	0,0
2015-03-14 18:30	121	29	69	0,0	16,33	1,72	34,8	1042,53	-3,95	1,72	15,84	3,09	0,0	0,00	0,0
2015-03-14 19:00	119	29	76	0,0	16,23	0,61	34,8	1042,53	-3,67	0,61	15,74	2,46	0,0	0,00	0,0
2015-03-14 19:30	91	29	74	0,0	16,23	1,02	34,8	1042,53	-3,65	1,02	15,74	2,72	0,0	0,00	0,0
2015-03-14 20:00	90	29	72	0,0	16,43	1,02	34,8	1042,53	-4,03	1,02	15,94	2,59	0,0	0,00	0,0
2015-03-14 20:30	91	29	75	0,0	16,53	0,72	34,8	1042,53	-3,75	0,72	16,04	2,49	1,2	0,00	0,0
2015-03-14 21:00	88	29	72	0,0	16,53	1,42	34,8	1042,53	-3,65	1,42	16,04	2,99	1,2	0,00	0,0
2015-03-14 21:30	92	29	70	0,0	16,53	1,62	34,8	1042,53	-3,85	1,62	16,04	3,06	2,2	0,00	0,0
2015-03-14 22:00	96	29	68	0,0	16,43	1,62	34,8	1042,53	-4,25	1,62	15,94	2,93	1,6	0,00	0,0
2015-03-14 22:30	78	29	67	1,2	16,33	1,62	34,8	1042,53	-4,46	1,62	15,84	2,87	1,6	0,00	0,0
2015-03-14 23:00	96	29	67	0,0	16,23	1,52	34,8	1043,53	-4,55	1,52	15,74	2,77	2,4	0,00	0,0
2015-03-14 23:30	111	29	69	0,0	16,23	1,22	34,8	1043,53	-4,43	1,22	15,74	2,59	1,6	0,00	0,0
2015-03-15 00:00	96	29	68	0,0	16,13	1,12	34,8	1043,53	-4,73	1,12	15,64	2,43	1,8	0,00	0,0
2015-03-15 00:30	86	29	68	0,0	16,13	0,72	34,8	1043,53	-5,11	0,72	15,64	2,03	1,6	0,00	0,0
2015-03-15 01:00	89	29	70	1,2	16,03	0,51	34,8	1043,53	-4,90	0,51	15,54	1,96	1,6	0,00	0,0
2015-03-15 01:30	90	29	71	1,2	15,93	0,21	34,8	1043,53	-4,99	0,21	15,44	1,72	1,6	0,00	0,0
2015-03-15 02:00	93	29	72	0,0	15,93	0,01	34,8	1043,53	-4,99	0,01	15,44	1,59	1,4	0,00	0,0
2015-03-15 02:30	83	29	74	0,0	15,83	-0,29	34,8	1043,53	-4,90	-0,29	15,34	1,42	1,6	0,00	0,0
2015-03-15 03:00	107	29	75	0,0	15,83	-0,39	34,8	1043,53	-4,81	-0,39	15,34	1,39	2,0	0,00	0,0
2015-03-15 03:30	87	29	78	0,0	15,83	-0,89	34,8	1043,53	-4,76	-0,89	15,34	1,10	2,2	0,00	0,0
2015-03-15 04:00	84	29	80	0,0	15,73	-1,29	34,8	1043,53	-4,80	-1,29	15,24	0,84	1,6	0,00	0,0
2015-03-15 04:30	92	29	82	0,0	15,73	-1,59	34,8	1043,53	-4,75	-1,59	15,24	0,69	2,0	0,00	0,0
2015-03-15 05:00	95	29	84	0,0	15,73	-1,99	34,8	1043,53	-4,81	-1,99	15,24	0,44	1,6	0,00	0,0
2015-03-15 05:30	77	29	87	0,0	15,73	-2,29	34,8	1043,53	-4,62	-2,29	15,24	0,37	2,0	0,00	0,0
2015-03-15 06:00	99	29	89	0,0	15,83	-2,59	34,8	1042,53	-4,60	-2,59	15,34	0,23	1,6	0,00	0,0
2015-03-15 06:30	106	29	89	0,0	15,83	-2,39	34,8	1042,53	-4,41	-2,39	15,34	0,43	2,2	0,00	0,0
2015-03-15 07:00	113	29	89	0,0	16,13	-2,39	34,8	1043,53	-4,41	-2,39	15,64	0,43	1,8	0,00	0,0
2015-03-15 07:30	101	29	90	0,0	16,43	-2,09	34,8	1043,53	-3,96	-2,09	15,94	0,81	2,2	0,00	0,0
2015-03-15 08:00	104	29	87	0,0	16,53	-1,29	34,8	1043,53	-3,64	-1,29	16,04	1,37	2,4	0,00	0,0
2015-03-15 08:30	145	29	80	2,2	16,63	0,31	34,8	1043,53	-3,24	0,31	16,14	2,45	4,9	0,00	0,0
2015-03-15 09:00	120	29	73	2,2	16,63	1,62	34,8	1043,53	-3,26	1,62	16,14	3,26	5,0	0,00	0,0
2015-03-15 09:30	121	29	70	3,1	16,73	2,22	34,8	1043,53	-3,28	-0,61	16,24	3,66	4,9	0,00	0,0
2015-03-15 10:00	103	29	71	2,2	16,73	2,32	34,8	1042,53	-2,98	2,32	16,24	3,82	3,5	0,00	0,0
2015-03-15 10:30	131	29	68	2,8	16,63	3,02	34,8	1042,53	-2,92	0,26	16,14	4,33	5,0	0,00	0,0
2015-03-15 11:00	125	29	61	3,3	16,63	3,72	34,8	1042,53	-3,78	-0,06	16,14	4,61	6,2	0,00	0,0
2015-03-15 11:30	147	29	56	3,9	16,53	4,32	34,8	1042,53	-4,42	-0,45	16,04	4,92	7,9	0,00	0,0
2015-03-15 12:00	133	29	50	5,4	16,43	5,02	34,8	1042,53	-5,36	-2,78	15,94	5,31	7,9	0,00	0,0
2015-03-15 12:30	146	29	48	3,9	16,33	5,52	34,8	1042,53	-5,48	0,95	15,84	5,71	7,3	0,00	0,0
2015-03-15 13:00	115	29	43	7,3	16,23	5,92	34,8	1042,53	-6,66	-3,79	15,74	5,88	8,1	0,00	0,0
2015-03-15 13:30	128	29	44	3,7	16,23	6,22	34,8	1042,53	-6,06	1,77	15,74	6,22	7,5	0,00	0,0

Datum	Vindrikt °	Fukt inne Rh%	Fukt ute Rh%	Vindhast m/s	Temp in °C	Temp ute °C	Nb. Mån mm	Tryck Mbar	Daggp °C	Kyleffekt °C	Vix inne °C	Vix ute °C	Vindby m/s	Korr lufttryck	Nederb./dygn mm
2015-03-15 14:00	140	29	42	3,3	16,23	6,42	34,8	1042,53	-6,54	2,99	15,74	6,34	6,9	0,00	0,0
2015-03-15 14:30	88	29	41	3,5	16,23	6,52	34,8	1042,53	-6,78	3,10	15,74	6,39	7,5	0,00	0,0
2015-03-15 15:00	89	29	40	4,7	16,23	6,72	34,8	1042,53	-6,95	0,45	15,74	6,55	8,5	0,00	0,0
2015-03-15 15:30	148	29	39	3,5	16,23	7,02	34,8	1041,53	-7,04	3,67	15,74	6,81	6,9	0,00	0,0
2015-03-15 16:00	114	29	38	3,1	16,33	6,92	34,8	1041,53	-7,49	4,52	15,84	6,67	6,0	0,00	0,0
2015-03-15 16:30	127	29	38	3,0	16,43	6,72	34,8	1041,53	-7,67	4,30	15,94	6,47	5,2	0,00	0,0
2015-03-15 17:00	130	29	38	4,1	16,63	6,12	34,8	1041,53	-8,20	0,65	16,14	5,86	4,1	0,00	0,0
2015-03-15 17:30	112	29	38	1,2	16,63	5,42	34,8	1041,53	-8,83	5,42	16,14	5,16	5,4	0,00	0,0
2015-03-15 18:00	103	29	38	0,0	16,63	4,52	34,8	1041,53	-9,63	4,52	16,14	4,26	3,7	0,00	0,0
2015-03-15 18:30	103	29	41	0,0	16,43	3,32	34,8	1041,53	-9,65	3,32	15,94	3,19	3,1	0,00	0,0
2015-03-15 19:00	99	29	42	0,0	16,33	2,62	36,0	1042,53	-9,95	2,62	15,84	2,53	4,1	1,20	1,2
2015-03-15 19:30	106	29	44	1,4	16,33	1,92	36,0	1041,53	-9,95	1,92	15,84	1,92	3,1	1,20	1,2
2015-03-15 20:00	128	29	44	2,2	16,33	1,92	36,0	1041,53	-9,95	1,92	15,84	1,92	3,3	0,00	1,2
2015-03-15 20:30	96	29	46	1,8	16,33	1,62	36,0	1042,53	-9,62	1,62	15,84	1,71	3,7	0,00	1,2
2015-03-15 21:00	104	29	48	1,6	16,33	1,42	36,0	1042,53	-9,23	1,42	15,84	1,61	4,3	0,00	1,2
2015-03-15 21:30	107	29	49	2,2	16,33	1,42	36,0	1041,53	-8,95	1,42	15,84	1,66	4,7	0,00	1,2
2015-03-15 22:00	127	29	48	2,6	16,33	1,52	36,0	1041,53	-9,13	-0,21	15,84	1,71	5,2	0,00	1,2
2015-03-15 22:30	97	29	49	0,0	16,33	0,92	37,2	1042,53	-9,40	0,92	15,84	1,16	2,8	1,20	2,4
2015-03-15 23:00	132	29	51	1,8	16,23	0,72	37,2	1041,53	-9,05	0,72	15,74	1,06	2,6	1,20	2,4
2015-03-15 23:30	90	29	53	1,4	16,13	0,51	37,2	1042,53	-8,71	0,51	15,64	0,96	3,5	0,00	2,4
2015-03-16 00:00	97	29	55	2,6	16,13	0,21	37,2	1042,53	-8,48	-1,58	15,64	0,77	4,1	0,00	0,0
2015-03-16 00:30	130	29	56	1,4	16,13	-0,09	37,2	1042,53	-8,52	-0,09	15,64	0,52	3,9	0,00	0,0
2015-03-16 01:00	113	29	57	1,4	16,03	-0,49	37,2	1042,53	-8,65	-0,49	15,54	0,18	3,1	0,00	0,0
2015-03-16 01:30	132	29	58	0,0	16,03	-0,79	37,2	1041,53	-8,70	-0,79	15,54	-0,07	3,0	0,00	0,0
2015-03-16 02:00	110	29	60	0,0	15,93	-1,49	37,2	1041,53	-8,90	-1,49	15,44	-0,66	0,0	0,00	0,0
2015-03-16 02:30	92	29	61	0,0	15,93	-1,79	37,2	1041,53	-8,96	-1,79	15,44	-0,90	1,2	0,00	0,0
2015-03-16 03:00	89	29	64	0,0	15,83	-2,19	37,2	1041,53	-8,69	-2,19	15,34	-1,12	1,2	0,00	0,0
2015-03-16 03:30	99	29	63	0,0	15,83	-2,09	37,2	1041,53	-8,81	-2,09	15,34	-1,08	1,2	0,00	0,0
2015-03-16 04:00	89	29	66	0,0	15,83	-2,59	37,2	1041,53	-8,66	-2,59	15,34	-1,40	0,0	0,00	0,0
2015-03-16 04:30	84	29	68	0,0	15,93	-2,79	37,2	1041,53	-8,45	-2,79	15,44	-1,47	1,2	0,00	0,0
2015-03-16 05:00	83	29	69	0,0	15,93	-2,89	37,2	1041,53	-8,35	-2,89	15,44	-1,51	0,0	0,00	0,0
2015-03-16 05:30	85	29	70	0,0	16,03	-3,19	37,2	1041,53	-8,44	-3,19	15,54	-1,75	0,0	0,00	0,0
2015-03-16 06:00	84	29	71	0,0	16,13	-3,19	37,2	1041,53	-8,25	-3,19	15,64	-1,68	0,0	0,00	0,0
2015-03-16 06:30	94	29	70	0,0	16,13	-2,89	37,2	1041,53	-8,16	-2,89	15,64	-1,45	2,0	0,00	0,0
2015-03-16 07:00	83	29	69	0,0	16,33	-2,59	37,2	1041,53	-8,06	-2,59	15,84	-1,21	1,8	0,00	0,0
2015-03-16 07:30	80	29	69	0,0	16,63	-2,49	37,2	1042,53	-7,97	-2,49	16,14	-1,11	1,2	0,00	0,0
2015-03-16 08:00	92	29	69	0,0	16,73	-2,29	37,2	1042,53	-7,78	-2,29	16,24	-0,91	0,0	0,00	0,0
2015-03-16 08:30	114	29	68	0,0	16,83	-1,69	37,2	1042,53	-7,40	-1,69	16,34	-0,37	1,6	0,00	0,0
2015-03-16 09:00	125	29	65	2,2	16,83	-0,39	37,2	1042,53	-6,78	-0,39	16,34	0,74	3,3	0,00	0,0
2015-03-16 09:30	88	29	61	1,4	16,83	0,72	37,2	1042,53	-6,61	0,72	16,34	1,60	3,7	0,00	0,0
2015-03-16 10:00	130	29	58	3,9	16,83	1,62	37,2	1042,53	-6,45	-3,60	16,34	2,33	5,2	0,00	0,0
2015-03-16 10:30	131	29	57	3,5	16,73	2,72	37,2	1042,53	-5,67	-1,19	16,24	3,38	5,4	0,00	0,0
2015-03-16 11:00	157	28	56	3,3	16,63	3,62	37,2	1042,53	-5,07	-0,18	16,10	4,22	5,8	0,00	0,0
2015-03-16 11:30	157	28	55	4,5	16,63	4,12	37,2	1042,53	-4,86	-2,78	16,10	4,67	6,8	0,00	0,0
2015-03-16 12:00	151	29	55	4,1	16,53	4,62	37,2	1042,53	-4,40	-1,16	16,04	5,17	5,8	0,00	0,0
2015-03-16 12:30	179	29	55	3,5	16,43	4,82	37,2	1042,53	-4,21	1,18	15,94	5,37	6,9	0,00	0,0
2015-03-16 13:00	161	29	55	4,3	16,33	5,02	37,2	1042,53	-4,02	-0,67	15,84	5,57	6,9	0,00	0,0
2015-03-16 13:30	158	29	56	2,8	16,23	5,32	37,2	1041,53	-3,49	2,77	15,74	5,92	7,1	0,00	0,0
2015-03-16 14:00	151	29	56	3,1	16,23	5,62	37,2	1041,53	-3,21	3,10	15,74	6,23	6,6	0,00	0,0
2015-03-16 14:30	147	29	57	3,3	16,23	5,62	37,2	1041,53	-2,96	2,08	15,74	6,28	6,4	0,00	0,0

Datum	Vindrikt °	Fukt inne Rh%	Fukt ute Rh%	Vindhast m/s	Temp in °C	Temp ute °C	Nb. Mån mm	Tryck Mbar	Dagggp °C	Kyleffekt °C	Vix inne °C	Vix ute °C	Vindby m/s	Korr lufttryck	Nederb./dygn mm
2015-03-16 15:00	154	29	57	3,7	16,23	5,92	37,2	1041,53	-2,68	1,42	15,74	6,58	6,4	0,00	0,0
2015-03-16 15:30	135	29	56	3,3	16,33	6,02	37,2	1041,53	-2,84	2,54	15,84	6,63	6,6	0,00	0,0
2015-03-16 16:00	121	29	54	2,8	16,33	6,22	37,2	1041,53	-3,17	3,76	15,84	6,72	6,0	0,00	0,0
2015-03-16 16:30	140	29	56	4,1	16,43	6,02	37,2	1041,53	-2,84	0,53	15,94	6,63	6,2	0,00	0,0
2015-03-16 17:00	116	29	57	4,7	16,53	5,72	37,2	1041,53	-2,87	-0,79	16,04	6,38	6,2	0,00	0,0
2015-03-16 17:30	141	29	60	3,1	16,53	5,22	37,2	1041,53	-2,61	2,66	16,04	6,05	5,2	0,00	0,0
2015-03-16 18:00	102	29	60	1,2	16,43	4,22	37,2	1041,53	-3,55	4,22	15,94	5,05	4,7	0,00	0,0
2015-03-16 18:30	97	29	61	0,0	16,43	3,42	37,2	1040,53	-4,07	3,42	15,94	4,31	3,3	0,00	0,0
2015-03-16 19:00	133	29	63	2,0	16,53	2,82	37,2	1041,53	-4,18	2,82	16,04	3,82	3,1	0,00	0,0
2015-03-16 19:30	117	29	64	1,4	16,53	2,62	37,2	1041,53	-4,15	2,62	16,04	3,68	3,5	0,00	0,0
2015-03-16 20:00	104	29	68	2,0	16,53	2,52	37,2	1040,53	-3,40	2,52	16,04	3,83	4,1	0,00	0,0
2015-03-16 20:30	106	29	68	1,6	16,63	2,72	37,2	1041,53	-3,21	2,72	16,14	4,03	3,7	0,00	0,0
2015-03-16 21:00	137	29	69	2,8	16,63	2,62	37,2	1040,53	-3,10	-0,18	16,14	3,99	3,9	0,00	0,0
2015-03-16 21:30	157	29	72	2,8	16,53	2,02	37,2	1040,53	-3,07	-0,83	16,04	3,59	4,1	0,00	0,0
2015-03-16 22:00	114	29	72	2,0	16,53	1,72	37,2	1041,53	-3,36	1,72	16,04	3,29	4,7	0,00	0,0
2015-03-16 22:30	112	29	74	2,0	16,43	1,32	37,2	1040,53	-3,36	1,32	15,94	3,02	4,3	0,00	0,0
2015-03-16 23:00	100	29	74	1,6	16,33	1,02	37,2	1040,53	-3,65	1,02	15,84	2,72	3,5	0,00	0,0
2015-03-16 23:30	85	29	73	1,2	16,33	0,72	37,2	1040,53	-4,13	0,72	15,84	2,36	3,9	0,00	0,0
2015-03-17 00:00	104	29	71	3,0	16,23	0,41	37,2	1040,53	-4,80	-2,58	15,74	1,92	3,9	0,00	0,0
2015-03-17 00:30	128	29	71	2,8	16,23	0,01	37,2	1040,53	-5,19	-3,02	15,74	1,52	3,7	0,00	0,0
2015-03-17 01:00	107	29	72	0,0	16,13	-0,49	37,2	1040,53	-5,47	-0,49	15,64	1,09	3,3	0,00	0,0
2015-03-17 01:30	101	29	73	0,0	16,13	-0,79	37,2	1040,53	-5,57	-0,79	15,64	0,86	1,6	0,00	0,0
2015-03-17 02:00	107	29	73	0,0	16,13	-1,19	37,2	1040,53	-5,96	-1,19	15,64	0,45	1,4	0,00	0,0
2015-03-17 02:30	100	29	78	0,0	16,03	-1,59	37,2	1040,53	-5,44	-1,59	15,54	0,40	0,0	0,00	0,0
2015-03-17 03:00	87	29	78	0,0	16,03	-1,99	37,2	1040,53	-5,82	-1,99	15,54	-0,00	1,2	0,00	0,0
2015-03-17 03:30	82	29	80	0,0	16,13	-1,89	37,2	1039,53	-5,38	-1,89	15,64	0,24	1,2	0,00	0,0
2015-03-17 04:00	87	29	79	0,0	16,13	-1,69	37,2	1039,53	-5,36	-1,69	15,64	0,37	1,2	0,00	0,0
2015-03-17 04:30	90	29	77	0,0	16,23	-1,39	37,2	1039,53	-5,42	-1,39	15,74	0,53	1,6	0,00	0,0
2015-03-17 05:00	91	29	78	0,0	16,33	-1,39	37,2	1039,53	-5,24	-1,39	15,84	0,60	1,2	0,00	0,0
2015-03-17 05:30	93	29	79	0,0	16,33	-1,29	37,2	1038,53	-4,97	-1,29	15,84	0,77	1,8	0,00	0,0
2015-03-17 06:00	96	29	80	0,0	16,33	-1,19	37,2	1038,53	-4,70	-1,19	15,84	0,94	1,6	0,00	0,0
2015-03-17 06:30	100	29	80	0,0	16,33	-1,29	37,2	1038,53	-4,80	-1,29	15,84	0,84	2,8	0,00	0,0
2015-03-17 07:00	105	29	81	0,0	16,53	-0,89	37,2	1038,53	-4,24	-0,89	16,04	1,32	3,3	0,00	0,0
2015-03-17 07:30	119	29	82	2,0	16,63	-0,69	37,2	1038,53	-3,87	-0,69	16,14	1,59	2,4	0,00	0,0
2015-03-17 08:00	127	29	81	4,7	16,83	0,41	37,2	1038,53	-2,97	-7,36	16,34	2,62	5,0	0,00	0,0
2015-03-17 08:30	113	29	79	0,0	16,93	0,82	37,2	1038,53	-2,93	0,82	16,44	2,87	4,1	0,00	0,0
2015-03-17 09:00	106	29	78	3,1	16,93	1,62	37,2	1038,53	-2,34	-1,27	16,44	3,60	4,3	0,00	0,0
2015-03-17 09:30	179	29	78	3,7	16,83	2,12	37,2	1038,53	-1,85	-3,02	16,34	4,10	7,1	0,00	0,0
2015-03-17 10:00	172	29	76	1,2	16,83	2,62	37,2	1038,53	-1,73	2,62	16,34	4,46	6,0	0,00	0,0
2015-03-17 10:30	166	29	75	4,1	16,83	3,32	37,2	1038,53	-1,25	-2,72	16,34	5,09	6,4	0,00	0,0
2015-03-17 11:00	189	29	74	1,6	16,63	4,02	37,2	1038,53	-0,76	4,02	16,14	5,73	5,6	0,00	0,0
2015-03-17 11:30	167	29	71	4,5	16,63	4,62	37,2	1038,53	-0,78	-2,16	16,14	6,13	6,2	0,00	0,0
2015-03-17 12:00	238	29	67	0,0	16,53	5,32	37,2	1038,53	-0,94	5,32	16,04	6,57	6,6	0,00	0,0
2015-03-17 12:30	168	29	65	1,6	16,43	5,52	37,2	1037,53	-1,18	5,52	15,94	6,65	5,0	0,00	0,0
2015-03-17 13:00	170	29	60	2,6	16,33	5,82	37,2	1037,53	-2,04	4,33	15,84	6,65	7,3	0,00	0,0
2015-03-17 13:30	153	29	59	3,9	16,23	6,02	37,2	1037,53	-2,10	1,53	15,74	6,79	8,5	0,00	0,0
2015-03-17 14:00	172	29	59	2,0	16,23	6,12	37,2	1037,53	-2,00	6,12	15,74	6,89	6,8	0,00	0,0
2015-03-17 14:30	142	29	58	4,3	16,23	6,42	37,2	1037,53	-1,97	1,01	15,74	7,14	6,0	0,00	0,0
2015-03-17 15:00	176	29	57	3,5	16,23	6,32	37,2	1036,52	-2,31	2,87	15,74	6,98	8,1	0,00	0,0
2015-03-17 15:30	190	29	57	2,8	16,23	6,32	37,2	1036,52	-2,31	3,87	15,74	6,98	7,5	0,00	0,0

Datum	Vindrikt °	Fukt inne Rh%	Fukt ute Rh%	Vindhast m/s	Temp in °C	Temp ute °C	Nb. Mån mm	Tryck Mbar	Dagggp °C	Kyleffekt °C	Vix inne °C	Vix ute °C	Vindby m/s	Korr lufttryck	Nederb./dygn mm
2015-03-17 16:00	268	29	56	0,0	16,33	6,32	37,2	1036,52	-2,56	6,32	15,84	6,93	6,8	0,00	0,0
2015-03-17 16:30	173	29	56	3,0	16,33	6,32	37,2	1036,52	-2,56	3,87	15,84	6,93	5,2	0,00	0,0
2015-03-17 17:00	159	29	56	3,7	16,33	5,62	37,2	1036,52	-3,21	1,07	15,84	6,23	6,4	0,00	0,0
2015-03-17 17:30	112	29	57	4,3	16,33	4,82	37,2	1035,52	-3,71	-0,92	15,84	5,48	7,7	0,00	0,0
2015-03-17 18:00	141	29	59	2,2	16,33	4,12	37,2	1035,52	-3,88	4,12	15,84	4,89	4,9	0,00	0,0
2015-03-17 18:30	123	29	63	2,0	16,23	3,12	37,2	1035,52	-3,90	3,12	15,74	4,12	2,6	0,00	0,0
2015-03-17 19:00	113	29	67	1,6	16,23	2,52	37,2	1035,52	-3,60	2,52	15,74	3,77	3,3	0,00	0,0
2015-03-17 19:30	110	29	69	0,0	16,33	2,02	37,2	1035,52	-3,67	2,02	15,84	3,39	2,4	0,00	0,0
2015-03-17 20:00	114	29	73	0,0	16,33	1,32	37,2	1035,52	-3,55	1,32	15,84	2,96	2,4	0,00	0,0
2015-03-17 20:30	100	29	73	1,8	16,43	1,52	37,2	1035,52	-3,36	1,52	15,94	3,16	2,6	0,00	0,0
2015-03-17 21:00	107	29	76	2,0	16,43	1,62	37,2	1035,52	-2,70	1,62	15,94	3,46	3,3	0,00	0,0
2015-03-17 21:30	116	29	73	1,4	16,53	2,02	37,2	1035,52	-2,88	2,02	16,04	3,66	3,5	0,00	0,0
2015-03-17 22:00	109	29	73	2,2	16,43	2,12	37,2	1035,52	-2,78	2,12	15,94	3,76	3,5	0,00	0,0
2015-03-17 22:30	94	29	72	1,8	16,43	2,42	37,2	1035,52	-2,69	2,42	15,94	3,99	3,9	0,00	0,0
2015-03-17 23:00	118	29	72	2,2	16,43	2,32	37,2	1034,52	-2,79	2,32	15,94	3,89	3,9	0,00	0,0
2015-03-17 23:30	123	29	73	3,0	16,33	2,02	37,2	1034,52	-2,88	-0,83	15,84	3,66	3,3	0,00	0,0
2015-03-18 00:00	127	29	76	1,6	16,23	1,52	37,2	1034,52	-2,80	1,52	15,74	3,36	3,3	0,00	0,0
2015-03-18 00:30	100	29	77	0,0	16,23	1,12	37,2	1034,52	-3,00	1,12	15,74	3,03	3,3	0,00	0,0
2015-03-18 01:00	114	29	78	1,8	16,13	0,72	37,2	1034,52	-3,21	0,72	15,64	2,70	2,4	0,00	0,0
2015-03-18 01:30	102	29	80	0,0	16,13	0,41	37,2	1033,52	-3,15	0,41	15,64	2,55	2,0	0,00	0,0
2015-03-18 02:00	101	29	83	0,0	16,03	-0,39	37,2	1033,52	-3,41	-0,39	15,54	1,97	0,0	0,00	0,0
2015-03-18 02:30	99	29	85	0,0	16,03	-0,59	37,2	1033,52	-3,28	-0,59	15,54	1,92	0,0	0,00	0,0
2015-03-18 03:00	98	29	86	0,0	15,93	-0,29	37,2	1033,52	-2,82	-0,29	15,44	2,29	2,2	0,00	0,0
2015-03-18 03:30	87	29	86	0,0	15,93	-0,39	37,2	1033,52	-2,92	-0,39	15,44	2,19	1,8	0,00	0,0
2015-03-18 04:00	96	29	85	0,0	15,93	-0,89	37,2	1032,52	-3,57	-0,89	15,44	1,62	1,2	0,00	0,0
2015-03-18 04:30	91	29	88	0,0	15,93	-1,29	37,2	1032,52	-3,48	-1,29	15,44	1,45	0,0	0,00	0,0
2015-03-18 05:00	19	29	89	0,0	16,03	-1,29	37,2	1032,52	-3,33	-1,29	15,54	1,53	1,6	0,00	0,0
2015-03-18 05:30	64	29	88	0,0	16,03	-1,19	37,2	1032,52	-3,38	-1,19	15,54	1,55	0,0	0,00	0,0
2015-03-18 06:00	66	29	88	0,0	16,13	-1,39	37,2	1031,52	-3,58	-1,39	15,64	1,35	1,2	0,00	0,0
2015-03-18 06:30	75	29	88	0,0	16,13	-1,39	37,2	1031,52	-3,58	-1,39	15,64	1,35	0,0	0,00	0,0
2015-03-18 07:00	66	29	89	0,0	16,43	-1,29	37,2	1031,52	-3,33	-1,29	15,94	1,53	0,0	0,00	0,0
2015-03-18 07:30	93	29	89	0,0	16,63	-0,69	37,2	1031,52	-2,74	-0,69	16,14	2,13	1,4	0,00	0,0
2015-03-18 08:00	93	29	87	0,0	16,83	-0,79	37,2	1031,52	-3,15	-0,79	16,34	1,87	1,2	0,00	0,0
2015-03-18 08:30	61	29	87	0,0	16,93	-0,39	37,2	1031,52	-2,76	-0,39	16,44	2,27	0,0	0,00	0,0
2015-03-18 09:00	69	29	85	0,0	16,93	0,21	37,2	1031,52	-2,49	0,21	16,44	2,72	0,0	0,00	0,0
2015-03-18 09:30	63	29	85	0,0	17,03	0,41	37,2	1031,52	-2,30	0,41	16,54	2,92	0,0	0,00	0,0
2015-03-18 10:00	116	29	84	2,4	17,03	1,12	37,2	1030,52	-1,78	-0,63	16,54	3,54	2,4	0,00	0,0
2015-03-18 10:30	276	29	80	1,6	17,03	1,82	37,2	1030,52	-1,79	1,82	16,54	3,95	3,1	0,00	0,0
2015-03-18 11:00	242	29	78	0,0	16,93	2,12	37,2	1030,52	-1,85	2,12	16,44	4,10	3,5	0,00	0,0
2015-03-18 11:30	227	29	76	0,0	16,93	2,32	37,2	1030,52	-2,02	2,32	16,44	4,16	1,8	0,00	0,0
2015-03-18 12:00	289	29	74	1,4	16,83	2,72	37,2	1030,52	-2,02	2,72	16,34	4,43	1,6	0,00	0,0
2015-03-18 12:30	190	29	73	0,0	16,83	3,32	37,2	1030,52	-1,63	3,32	16,34	4,96	1,8	0,00	0,0
2015-03-18 13:00	294	29	71	0,0	16,83	3,62	37,2	1030,52	-1,74	3,62	16,34	5,13	1,8	0,00	0,0
2015-03-18 13:30	241	29	70	0,0	16,73	3,92	39,0	1029,52	-1,65	3,92	16,24	5,36	1,6	1,80	1,8
2015-03-18 14:00	227	29	68	0,0	16,73	4,32	39,0	1029,52	-1,68	4,32	16,24	5,63	1,6	1,80	1,8
2015-03-18 14:30	234	29	67	0,0	16,73	4,62	39,0	1029,52	-1,61	4,62	16,24	5,87	1,6	0,00	1,8
2015-03-18 15:00	253	29	65	0,0	16,73	4,82	39,0	1029,52	-1,85	4,82	16,24	5,95	1,4	0,00	1,8
2015-03-18 15:30	258	29	61	0,0	16,63	4,82	39,0	1029,52	-2,75	4,82	16,14	5,71	1,4	0,00	1,8
2015-03-18 16:00	257	29	62	0,0	16,63	5,02	39,0	1028,52	-2,33	5,02	16,14	5,97	0,0	0,00	1,8
2015-03-18 16:30	255	29	62	0,0	16,63	5,02	39,0	1028,52	-2,33	5,02	16,14	5,97	0,0	0,00	1,8

Datum	Vindrikt °	Fukt inne Rh%	Fukt ute Rh%	Vindhast m/s	Temp in °C	Temp ute °C	Nb. Mån mm	Tryck Mbar	Dagggp °C	Kyleffekt °C	Vix inne °C	Vix ute °C	Vindby m/s	Korr lufttryck	Nederb./dygn mm
2015-03-18 17:00	174	29	61	1,2	16,73	5,22	39,0	1028,52	-2,37	5,22	16,24	6,11	2,4	0,00	1,8
2015-03-18 17:30	135	29	62	0,0	16,83	5,12	40,2	1028,52	-2,24	5,12	16,34	6,07	3,1	1,20	3,0
2015-03-18 18:00	134	29	61	0,0	16,83	4,52	40,2	1028,52	-3,03	4,52	16,34	5,41	1,4	1,20	3,0
2015-03-18 18:30	128	29	70	0,0	16,73	2,32	40,2	1028,52	-3,18	2,32	16,24	3,76	1,2	0,00	3,0
2015-03-18 19:00	117	29	75	0,0	16,73	1,32	40,2	1028,52	-3,18	1,32	16,24	3,09	0,0	0,00	3,0
2015-03-18 19:30	115	29	76	0,0	16,73	1,12	40,2	1027,52	-3,18	1,12	16,24	2,96	0,0	0,00	3,0
2015-03-18 20:00	116	29	79	0,0	16,73	0,31	40,2	1027,52	-3,42	0,31	16,24	2,37	0,0	0,00	3,0
2015-03-18 20:30	114	29	81	0,0	16,73	-0,29	40,2	1027,52	-3,65	-0,29	16,24	1,92	0,0	0,00	3,0
2015-03-18 21:00	114	29	83	0,0	16,73	-0,49	40,2	1027,52	-3,51	-0,49	16,24	1,87	0,0	0,00	3,0
2015-03-18 21:30	115	29	82	0,0	16,73	-0,39	40,2	1027,52	-3,58	-0,39	16,24	1,89	0,0	0,00	3,0
2015-03-18 22:00	114	29	84	0,0	16,63	-0,89	40,2	1026,52	-3,73	-0,89	16,14	1,54	0,0	0,00	3,0
2015-03-18 22:30	113	29	84	0,0	16,53	-1,09	40,2	1026,52	-3,93	-1,09	16,04	1,34	0,0	0,00	3,0
2015-03-18 23:00	116	29	85	0,0	16,53	-1,29	40,2	1026,52	-3,96	-1,29	16,04	1,22	0,0	0,00	3,0
2015-03-18 23:30	113	29	87	0,0	16,43	-1,29	40,2	1026,52	-3,64	-1,29	15,94	1,37	1,2	0,00	3,0
2015-03-19 00:00	117	29	86	0,0	16,33	-1,49	40,2	1025,52	-4,00	-1,49	15,84	1,09	1,2	0,00	0,0
2015-03-19 00:30	115	29	87	0,0	16,33	-1,59	40,2	1025,52	-3,93	-1,59	15,84	1,07	0,0	0,00	0,0
2015-03-19 01:00	116	29	87	0,0	16,23	-1,69	40,2	1024,52	-4,03	-1,69	15,74	0,97	0,0	0,00	0,0
2015-03-19 01:30	115	29	88	0,0	16,13	-1,39	40,2	1024,52	-3,58	-1,39	15,64	1,35	1,2	0,00	0,0
2015-03-19 02:00	117	29	89	0,0	16,13	-1,19	40,2	1024,52	-3,23	-1,19	15,64	1,63	0,0	0,00	0,0
2015-03-19 02:30	117	29	89	0,0	16,13	-0,99	40,2	1024,52	-3,03	-0,99	15,64	1,83	0,0	0,00	0,0
2015-03-19 03:00	113	29	88	0,0	16,13	-0,89	40,2	1023,52	-3,09	-0,89	15,64	1,85	0,0	0,00	0,0
2015-03-19 03:30	116	29	89	0,0	16,13	-1,09	40,2	1023,52	-3,13	-1,09	15,64	1,73	1,4	0,00	0,0
2015-03-19 04:00	115	29	89	0,0	16,23	-0,89	40,2	1023,52	-2,93	-0,89	15,74	1,93	0,0	0,00	0,0
2015-03-19 04:30	116	29	88	0,0	16,23	-0,89	40,2	1022,52	-3,09	-0,89	15,74	1,85	0,0	0,00	0,0
2015-03-19 05:00	117	29	88	0,0	16,33	-0,89	40,2	1022,52	-3,09	-0,89	15,84	1,85	0,0	0,00	0,0
2015-03-19 05:30	134	29	87	0,0	16,33	-0,69	40,2	1021,52	-3,05	-0,69	15,84	1,97	2,4	0,00	0,0
2015-03-19 06:00	164	29	86	0,0	16,33	-0,49	40,2	1021,52	-3,02	-0,49	15,84	2,09	2,0	0,00	0,0
2015-03-19 06:30	172	29	85	1,4	16,33	-0,39	40,2	1020,52	-3,08	-0,39	15,84	2,12	2,6	0,00	0,0
2015-03-19 07:00	258	29	85	1,4	16,53	-0,29	40,2	1020,52	-2,98	-0,29	16,04	2,22	2,8	0,00	0,0
2015-03-19 07:30	232	29	86	0,0	16,73	0,01	40,2	1020,52	-2,53	0,01	16,24	2,59	2,0	0,00	0,0
2015-03-19 08:00	209	29	86	0,0	16,83	0,11	40,2	1020,52	-2,43	0,11	16,34	2,69	1,6	0,00	0,0
2015-03-19 08:30	165	29	86	1,8	16,93	0,72	40,2	1020,52	-1,84	0,72	16,44	3,29	4,1	0,00	0,0
2015-03-19 09:00	138	29	86	0,0	16,93	1,12	40,2	1020,52	-1,45	1,12	16,44	3,69	4,5	0,00	0,0
2015-03-19 09:30	289	29	92	3,7	16,93	1,72	40,2	1020,52	0,10	-3,49	16,44	4,77	4,3	0,00	0,0
2015-03-19 10:00	294	29	82	4,5	16,93	2,12	40,2	1020,52	-1,14	-5,25	16,44	4,39	5,0	0,00	0,0
2015-03-19 10:30	264	29	75	5,4	16,83	2,52	40,2	1020,52	-2,02	-5,98	16,34	4,29	5,4	0,00	0,0
2015-03-19 11:00	287	29	71	4,5	16,73	2,92	40,2	1020,52	-2,41	-4,26	16,24	4,43	6,6	0,00	0,0
2015-03-19 11:30	220	29	71	2,0	16,63	3,32	40,2	1020,52	-2,02	3,32	16,14	4,83	6,6	0,00	0,0
2015-03-19 12:00	259	29	70	2,6	16,53	3,42	40,2	1020,52	-2,13	1,80	16,04	4,86	5,0	0,00	0,0
2015-03-19 12:30	255	29	72	3,5	16,43	3,42	40,2	1019,52	-1,73	-0,40	15,94	4,99	6,4	0,00	0,0
2015-03-19 13:00	308	29	69	3,3	16,33	3,62	40,2	1019,52	-2,14	-0,18	15,84	5,00	7,9	0,00	0,0
2015-03-19 13:30	289	29	70	4,5	16,33	3,52	40,2	1019,52	-2,03	-3,52	15,84	4,96	6,0	0,00	0,0
2015-03-19 14:00	298	29	73	6,0	16,23	3,42	40,2	1019,52	-1,53	-5,42	15,74	5,06	6,2	0,00	0,0
2015-03-19 14:30	260	29	78	3,7	16,23	3,22	40,2	1019,52	-0,79	-1,74	15,74	5,20	6,0	0,00	0,0
2015-03-19 15:00	330	29	79	2,6	16,23	3,42	40,2	1019,52	-0,41	1,80	15,74	5,48	6,0	0,00	0,0
2015-03-19 15:30	276	29	77	2,6	16,23	3,12	40,2	1019,52	-1,07	1,48	15,74	5,03	6,2	0,00	0,0
2015-03-19 16:00	297	29	78	2,4	16,23	3,52	40,2	1019,52	-0,50	1,90	15,74	5,50	6,4	0,00	0,0
2015-03-19 16:30	309	29	76	3,0	16,23	3,12	40,2	1019,52	-1,25	0,37	15,74	4,96	4,9	0,00	0,0
2015-03-19 17:00	302	29	69	3,1	16,33	3,12	40,2	1019,52	-2,62	0,37	15,84	4,50	4,9	0,00	0,0
2015-03-19 17:30	284	29	69	2,2	16,43	2,02	40,2	1019,52	-3,67	2,02	15,94	3,39	7,5	0,00	0,0

Datum	Vindrikt °	Fukt inne Rh%	Fukt ute Rh%	Vindhast m/s	Temp in °C	Temp ute °C	Nb. Mån mm	Tryck Mbar	Daggp °C	Kyleffekt °C	Vix inne °C	Vix ute °C	Vindby m/s	Korr lufttryck	Nederb./dygn mm
2015-03-19 18:00	302	29	70	2,4	16,43	1,52	40,2	1019,52	-3,95	-0,21	15,94	2,96	4,5	0,00	0,0
2015-03-19 18:30	333	29	69	2,4	16,43	1,12	40,2	1019,52	-4,53	-0,63	15,94	2,49	4,7	0,00	0,0
2015-03-19 19:00	31	29	67	2,2	16,33	0,72	40,2	1020,52	-5,32	0,72	15,84	1,97	5,8	0,00	0,0
2015-03-19 19:30	317	29	68	2,2	16,23	0,31	41,4	1019,52	-5,49	0,31	15,74	1,63	5,0	1,20	1,2
2015-03-19 20:00	301	29	70	2,6	16,23	0,01	41,4	1019,52	-5,38	-1,79	15,74	1,46	5,4	1,20	1,2
2015-03-19 20:30	319	29	77	1,4	16,13	-0,59	41,4	1020,52	-4,65	-0,59	15,64	1,33	4,9	0,00	1,2
2015-03-19 21:00	323	29	79	1,6	16,13	-0,79	41,4	1019,52	-4,49	-0,79	15,64	1,27	3,3	0,00	1,2
2015-03-19 21:30	300	29	78	2,2	16,03	-0,89	41,4	1019,52	-4,76	-0,89	15,54	1,10	3,5	0,00	1,2
2015-03-19 22:00	297	29	77	1,8	15,93	-1,09	41,4	1019,52	-5,13	-1,09	15,44	0,83	4,9	0,00	1,2
2015-03-19 22:30	280	29	78	1,6	15,83	-1,39	41,4	1019,52	-5,24	-1,39	15,34	0,60	3,3	0,00	1,2
2015-03-19 23:00	311	29	80	1,4	15,73	-1,59	41,4	1019,52	-5,09	-1,59	15,24	0,54	3,0	0,00	1,2
2015-03-19 23:30	327	29	80	2,0	15,73	-1,69	41,4	1019,52	-5,19	-1,69	15,24	0,44	3,1	0,00	1,2
2015-03-20 00:00	257	29	80	1,2	15,63	-1,49	41,4	1019,52	-4,99	-1,49	15,14	0,64	2,8	0,00	0,0
2015-03-20 00:30	302	29	82	1,8	15,63	-1,79	41,4	1019,52	-4,95	-1,79	15,14	0,49	2,6	0,00	0,0
2015-03-20 01:00	308	29	82	0,0	15,63	-1,79	41,4	1019,52	-4,95	-1,79	15,14	0,49	2,0	0,00	0,0
2015-03-20 01:30	279	29	84	0,0	15,53	-2,29	41,4	1019,52	-5,10	-2,29	15,04	0,14	2,0	0,00	0,0
2015-03-20 02:00	264	29	88	0,0	15,53	-1,99	41,4	1018,52	-4,17	-1,99	15,04	0,75	2,6	0,00	0,0
2015-03-20 02:30	284	29	88	1,2	15,43	-2,09	41,4	1018,52	-4,27	-2,09	14,94	0,65	2,2	0,00	0,0
2015-03-20 03:00	313	29	88	1,2	15,53	-2,29	41,4	1018,52	-4,47	-2,29	15,04	0,45	2,6	0,00	0,0
2015-03-20 03:30	322	29	89	0,0	15,53	-2,49	41,4	1018,52	-4,51	-2,49	15,04	0,33	2,4	0,00	0,0
2015-03-20 04:00	277	29	90	0,0	15,63	-2,59	41,4	1017,52	-4,45	-2,59	15,14	0,31	2,4	0,00	0,0
2015-03-20 04:30	128	29	90	0,0	15,73	-2,99	41,4	1017,52	-4,85	-2,99	15,24	-0,10	2,0	0,00	0,0
2015-03-20 05:00	37	29	91	0,0	15,83	-2,69	41,4	1017,52	-4,40	-2,69	15,34	0,29	1,6	0,00	0,0
2015-03-20 05:30	299	29	91	0,0	15,83	-2,99	41,4	1017,52	-4,69	-2,99	15,34	-0,02	2,2	0,00	0,0
2015-03-20 06:00	300	29	91	0,0	15,93	-3,29	41,4	1017,52	-4,99	-3,29	15,44	-0,32	1,2	0,00	0,0
2015-03-20 06:30	299	29	92	0,0	15,93	-3,59	41,4	1017,52	-5,14	-3,59	15,44	-0,54	2,0	0,00	0,0
2015-03-20 07:00	271	29	93	0,0	16,13	-3,59	41,4	1017,52	-4,99	-3,59	15,64	-0,45	1,2	0,00	0,0
2015-03-20 07:30	351	29	93	0,0	16,43	-3,29	41,4	1017,52	-4,69	-3,29	15,94	-0,15	1,8	0,00	0,0
2015-03-20 08:00	351	28	92	1,4	16,63	-2,79	41,4	1017,52	-4,35	-2,79	16,10	0,27	1,6	0,00	0,0
2015-03-20 08:30	282	28	92	0,0	16,63	-2,49	41,4	1017,52	-4,05	-2,49	16,10	0,57	2,4	0,00	0,0
2015-03-20 09:00	311	29	91	0,0	16,73	-2,19	41,4	1017,52	-3,91	-2,19	16,24	0,79	3,3	0,00	0,0
2015-03-20 09:30	351	29	87	0,0	16,73	-1,79	41,4	1017,52	-4,13	-1,79	16,24	0,87	3,1	0,00	0,0
2015-03-20 10:00	351	29	71	0,0	16,83	-0,99	41,4	1017,52	-6,14	-0,99	16,34	0,52	2,4	0,00	0,0
2015-03-20 10:30	339	29	61	3,7	16,73	-1,09	41,4	1016,51	-8,30	-6,75	16,24	-0,20	4,1	0,00	0,0
2015-03-20 11:00	314	28	62	2,6	16,73	-1,29	41,4	1016,51	-8,27	-3,16	16,20	-0,34	4,1	0,00	0,0
2015-03-20 11:30	351	28	62	1,6	16,63	-1,29	41,4	1016,51	-8,27	-1,29	16,10	-0,34	3,3	0,00	0,0
2015-03-20 12:00	351	28	60	0,0	16,63	-0,89	41,4	1016,51	-8,34	-0,89	16,10	-0,06	3,1	0,00	0,0
2015-03-20 12:30	319	28	56	2,0	16,63	-0,79	41,4	1015,51	-9,17	-0,79	16,10	-0,18	4,3	0,00	0,0
2015-03-20 13:00	341	28	53	0,0	16,63	-0,49	41,4	1015,51	-9,64	-0,49	16,10	-0,04	4,7	0,00	0,0
2015-03-20 13:30	356	29	51	4,5	16,73	-0,49	41,4	1015,51	-10,15	-8,48	16,24	-0,14	6,0	0,00	0,0
2015-03-20 14:00	328	29	51	0,0	16,73	-0,69	41,4	1015,51	-10,34	-0,69	16,24	-0,34	5,6	0,00	0,0
2015-03-20 14:30	356	28	50	2,8	16,73	-0,39	41,4	1015,51	-10,33	-3,46	16,20	-0,09	5,4	0,00	0,0
2015-03-20 15:00	356	29	47	5,0	16,73	-0,99	41,4	1015,51	-11,70	-9,78	16,24	-0,84	6,8	0,00	0,0
2015-03-20 15:30	346	29	47	3,3	16,93	-0,99	41,4	1015,51	-11,70	-5,37	16,44	-0,84	5,6	0,00	0,0
2015-03-20 16:00	351	29	48	2,2	16,93	-1,09	41,4	1015,51	-11,51	-1,09	16,44	-0,89	5,8	0,00	0,0
2015-03-20 16:30	356	29	45	3,5	16,83	-1,49	41,4	1015,51	-12,74	-5,94	16,34	-1,44	6,0	0,00	0,0
2015-03-20 17:00	351	29	46	1,2	16,83	-1,59	41,4	1015,51	-12,54	-1,59	16,34	-1,49	6,0	0,00	0,0
2015-03-20 17:30	351	29	46	1,2	16,83	-2,19	41,4	1015,51	-13,08	-2,19	16,34	-2,09	3,7	0,00	0,0
2015-03-20 18:00	356	29	46	2,2	16,83	-2,49	41,4	1015,51	-13,36	-2,49	16,34	-2,39	3,5	0,00	0,0
2015-03-20 18:30	53	28	46	2,6	16,73	-3,09	41,4	1015,51	-13,90	-5,06	16,20	-2,99	3,5	0,00	0,0

Datum	Vindrikt °	Fukt inne Rh%	Fukt ute Rh%	Vindhast m/s	Temp in °C	Temp ute °C	Nb. Män mm	Tryck Mbar	Daggp °C	Kyleffekt °C	Vix inne °C	Vix ute °C	Vindby m/s	Korr lufttryck	Nederb./dygn mm
2015-03-20 19:00	351	28	48	2,4	16,63	-3,59	41,4	1016,51	-13,81	-5,59	16,10	-3,40	3,1	0,00	0,0
2015-03-20 19:30	345	28	49	2,0	16,63	-3,99	41,4	1016,51	-13,90	-3,99	16,10	-3,75	3,3	0,00	0,0
2015-03-20 20:00	351	28	51	2,0	16,53	-4,39	41,4	1016,51	-13,75	-4,39	16,00	-4,05	3,1	0,00	0,0
2015-03-20 20:30	351	29	52	2,0	16,43	-4,49	41,4	1017,52	-13,59	-4,49	15,94	-4,10	4,5	0,00	0,0
2015-03-20 21:00	351	29	52	2,8	16,43	-4,79	41,4	1017,52	-13,87	-8,26	15,94	-4,40	4,5	0,00	0,0
2015-03-20 21:30	351	29	56	2,6	16,33	-5,29	41,4	1017,52	-13,37	-7,39	15,84	-4,68	3,5	0,00	0,0
2015-03-20 22:00	351	29	58	2,2	16,13	-5,69	41,4	1017,52	-13,29	-5,69	15,64	-4,97	4,1	0,00	0,0
2015-03-20 22:30	339	29	60	3,5	16,13	-6,09	41,4	1018,52	-13,23	-11,14	15,64	-5,26	3,9	0,00	0,0
2015-03-20 23:00	356	29	60	0,0	15,93	-6,49	41,4	1018,52	-13,60	-6,49	15,44	-5,66	3,7	0,00	0,0
2015-03-20 23:30	340	29	62	2,0	15,83	-6,99	41,4	1018,52	-13,65	-6,99	15,34	-6,05	2,4	0,00	0,0
2015-03-21 00:00	351	29	62	2,8	15,83	-7,29	41,4	1019,52	-13,93	-10,99	15,34	-6,35	3,9	0,00	0,0
2015-03-21 00:30	345	29	64	2,4	15,73	-7,59	41,4	1019,52	-13,81	-9,81	15,24	-6,53	3,9	0,00	0,0
2015-03-21 01:00	351	28	64	2,2	15,73	-7,89	41,4	1019,52	-14,09	-7,89	15,20	-6,83	3,7	0,00	0,0
2015-03-21 01:30	334	28	62	3,1	15,63	-7,89	41,4	1019,52	-14,50	-11,65	15,10	-6,95	4,3	0,00	0,0
2015-03-21 02:00	334	28	62	1,4	15,53	-8,09	41,4	1019,52	-14,69	-8,09	15,00	-7,15	3,7	0,00	0,0
2015-03-21 02:30	351	28	63	0,0	15,53	-8,69	41,4	1020,52	-15,05	-8,69	15,00	-7,69	2,8	0,00	0,0
2015-03-21 03:00	356	28	65	1,4	15,53	-8,89	41,4	1020,52	-14,85	-8,89	15,00	-7,77	2,6	0,00	0,0
2015-03-21 03:30	356	28	66	1,8	15,63	-9,29	41,4	1020,52	-15,03	-9,29	15,10	-8,10	2,8	0,00	0,0
2015-03-21 04:00	356	28	62	2,8	15,73	-9,19	41,4	1020,52	-15,73	-13,07	15,20	-8,25	3,0	0,00	0,0
2015-03-21 04:30	311	28	67	1,4	15,73	-9,79	41,4	1020,52	-15,32	-9,79	15,20	-8,54	2,8	0,00	0,0
2015-03-21 05:00	351	28	68	0,0	15,83	-9,99	41,4	1020,52	-15,32	-9,99	15,30	-8,68	2,4	0,00	0,0
2015-03-21 05:30	351	28	68	0,0	15,83	-10,39	41,4	1021,52	-15,70	-10,39	15,30	-9,08	0,0	0,00	0,0
2015-03-21 06:00	351	28	68	0,0	15,83	-11,10	41,4	1021,52	-16,37	-11,10	15,30	-9,78	0,0	0,00	0,0
2015-03-21 06:30	356	28	68	0,0	15,83	-10,80	41,4	1021,52	-16,09	-10,80	15,30	-9,48	2,2	0,00	0,0
2015-03-21 07:00	356	28	68	0,0	16,03	-10,49	41,4	1021,52	-15,80	-10,49	15,50	-9,18	1,2	0,00	0,0
2015-03-21 07:30	356	28	68	0,0	16,33	-10,09	41,4	1021,52	-15,42	-10,09	15,80	-8,78	1,2	0,00	0,0
2015-03-21 08:00	356	28	72	0,0	16,43	-9,49	41,4	1022,52	-14,12	-9,49	15,90	-7,92	0,0	0,00	0,0
2015-03-21 08:30	316	28	71	0,0	16,53	-8,79	41,4	1022,52	-13,62	-8,79	16,00	-7,29	1,6	0,00	0,0
2015-03-21 09:00	243	28	70	0,0	16,53	-7,79	41,4	1022,52	-12,85	-7,79	16,00	-6,35	1,8	0,00	0,0
2015-03-21 09:30	274	28	68	0,0	16,53	-6,79	41,4	1022,52	-12,27	-6,79	16,00	-5,48	2,0	0,00	0,0
2015-03-21 10:00	236	28	66	0,0	16,43	-5,69	41,4	1022,52	-11,61	-5,69	15,90	-4,50	1,6	0,00	0,0
2015-03-21 10:30	351	28	55	3,3	16,33	-3,19	41,4	1022,52	-11,65	-7,86	15,80	-2,64	3,9	0,00	0,0
2015-03-21 11:00	4	28	49	2,8	16,33	-2,59	41,4	1022,52	-12,62	-5,86	15,80	-2,35	6,2	0,00	0,0
2015-03-21 11:30	327	28	49	1,8	16,23	-2,19	41,4	1022,52	-12,25	-2,19	15,70	-1,95	6,2	0,00	0,0
2015-03-21 12:00	351	28	47	3,1	16,13	-1,89	41,4	1022,52	-12,53	-5,09	15,60	-1,74	4,9	0,00	0,0
2015-03-21 12:30	2	28	47	1,4	16,03	-1,89	41,4	1023,52	-12,53	-1,89	15,50	-1,74	5,6	0,00	0,0
2015-03-21 13:00	304	28	45	1,6	16,03	-1,19	41,4	1023,52	-12,46	-1,19	15,50	-1,14	5,8	0,00	0,0
2015-03-21 13:30	351	28	45	4,5	15,93	-1,09	41,4	1023,52	-12,37	-9,22	15,40	-1,04	4,9	0,00	0,0
2015-03-21 14:00	247	28	44	3,3	15,93	-1,39	41,4	1023,52	-12,94	-5,83	15,40	-1,38	5,2	0,00	0,0
2015-03-21 14:30	321	28	44	2,8	15,93	-1,29	41,4	1023,52	-12,85	-4,44	15,40	-1,28	5,4	0,00	0,0
2015-03-21 15:00	351	28	44	2,6	15,83	-1,49	41,4	1022,52	-13,03	-3,38	15,30	-1,48	4,5	0,00	0,0
2015-03-21 15:30	308	28	45	3,5	15,93	-1,09	41,4	1023,52	-12,37	-5,49	15,40	-1,04	5,6	0,00	0,0
2015-03-21 16:00	330	28	45	1,6	15,93	-1,39	41,4	1023,52	-12,65	-1,39	15,40	-1,34	5,8	0,00	0,0
2015-03-21 16:30	320	28	47	3,0	16,03	-1,49	41,4	1023,52	-12,16	-4,66	15,50	-1,34	4,5	0,00	0,0
2015-03-21 17:00	0	28	48	2,6	16,13	-1,99	41,4	1023,52	-12,34	-3,90	15,60	-1,79	5,0	0,00	0,0
2015-03-21 17:30	315	28	48	2,4	16,33	-2,49	41,4	1023,52	-12,80	-4,43	15,80	-2,29	4,3	0,00	0,0
2015-03-21 18:00	351	28	51	1,2	16,33	-2,99	41,4	1022,52	-12,46	-2,99	15,80	-2,65	4,1	0,00	0,0
2015-03-21 18:30	351	28	52	1,2	16,23	-3,39	41,4	1023,52	-12,57	-3,39	15,70	-3,00	2,6	0,00	0,0
2015-03-21 19:00	347	28	55	0,0	16,13	-4,09	42,6	1022,52	-12,49	-4,09	15,60	-3,54	2,2	1,20	1,2
2015-03-21 19:30	347	28	56	0,0	16,13	-4,39	42,6	1023,52	-12,53	-4,39	15,60	-3,78	0,0	1,20	1,2

Datum	Vindrikt °	Fukt inne Rh%	Fukt ute Rh%	Vindhast m/s	Temp in °C	Temp ute °C	Nb. Mån mm	Tryck Mbar	Daggp °C	Kyleffekt °C	Vix inne °C	Vix ute °C	Vindby m/s	Korr lufttryck	Nederb./dygn mm
2015-03-21 20:00	347	28	59	0,0	16,13	-4,89	42,6	1022,52	-12,32	-4,89	15,60	-4,12	0,0	0,00	1,2
2015-03-21 20:30	347	28	60	0,0	16,13	-5,39	42,6	1022,52	-12,57	-5,39	15,60	-4,56	1,6	0,00	1,2
2015-03-21 21:00	347	28	65	0,0	16,13	-6,09	42,6	1022,52	-12,19	-6,09	15,60	-4,96	0,0	0,00	1,2
2015-03-21 21:30	347	28	71	0,0	16,03	-6,09	42,6	1022,52	-11,03	-6,09	15,50	-4,58	0,0	0,00	1,2
2015-03-21 22:00	347	28	73	0,0	15,93	-5,99	42,6	1021,52	-10,57	-5,99	15,40	-4,35	0,0	0,00	1,2
2015-03-21 22:30	351	28	74	0,0	15,83	-5,99	42,6	1021,52	-10,39	-5,99	15,30	-4,28	1,4	0,00	1,2
2015-03-21 23:00	52	28	75	0,0	15,73	-5,89	42,6	1020,52	-10,12	-5,89	15,20	-4,11	1,6	0,00	1,2
2015-03-21 23:30	53	28	75	0,0	15,63	-5,89	42,6	1020,52	-10,12	-5,89	15,10	-4,11	1,6	0,00	1,2
2015-03-22 00:00	137	28	76	1,4	15,63	-5,89	42,6	1019,52	-9,95	-5,89	15,10	-4,04	2,4	0,00	0,0
2015-03-22 00:30	149	28	75	2,0	15,53	-5,59	42,6	1019,52	-9,83	-5,59	15,00	-3,81	2,8	0,00	0,0
2015-03-22 01:00	127	28	73	1,4	15,53	-5,49	42,6	1018,52	-10,09	-5,49	15,00	-3,85	2,6	0,00	0,0
2015-03-22 01:30	170	28	74	3,3	15,43	-5,59	42,6	1017,52	-10,01	-10,57	14,90	-3,88	3,9	0,00	0,0
2015-03-22 02:00	168	28	67	2,2	15,43	-5,29	42,6	1016,51	-11,03	-5,29	14,90	-4,04	5,6	0,00	0,0
2015-03-22 02:30	117	28	65	2,6	15,43	-5,19	42,6	1015,51	-11,33	-7,28	14,90	-4,06	5,2	0,00	0,0
2015-03-22 03:00	176	28	64	1,2	15,43	-5,19	42,6	1015,51	-11,53	-5,19	14,90	-4,12	4,5	0,00	0,0
2015-03-22 03:30	150	28	64	2,6	15,53	-5,09	42,6	1014,51	-11,44	-7,18	15,00	-4,02	4,3	0,00	0,0
2015-03-22 04:00	173	28	64	0,0	15,63	-5,09	42,6	1014,51	-11,44	-5,09	15,10	-4,02	4,1	0,00	0,0
2015-03-22 04:30	182	28	70	2,0	15,63	-5,29	42,6	1014,51	-10,45	-5,29	15,10	-3,85	2,0	0,00	0,0
2015-03-22 05:00	144	28	79	3,0	15,73	-5,59	42,6	1013,51	-9,14	-9,14	15,20	-3,53	3,1	0,00	0,0
2015-03-22 05:30	140	28	89	4,1	15,73	-5,69	42,6	1012,51	-7,66	-13,56	15,20	-2,88	5,0	0,00	0,0
2015-03-22 06:00	129	28	94	3,5	15,73	-5,69	42,6	1011,51	-6,92	-10,68	15,20	-2,47	4,9	0,00	0,0
2015-03-22 06:30	149	28	96	3,1	15,73	-5,69	42,6	1010,51	-6,64	-9,25	15,20	-2,31	5,4	0,00	0,0
2015-03-22 07:00	174	28	98	3,9	15,93	-5,59	42,6	1010,51	-6,26	-12,00	15,40	-2,03	5,2	0,00	0,0
2015-03-22 07:30	109	28	98	3,1	16,13	-5,49	42,6	1009,51	-6,16	-9,03	15,60	-1,93	5,0	0,00	0,0
2015-03-22 08:00	169	28	99	3,5	16,23	-5,19	42,6	1009,51	-5,73	-10,12	15,70	-1,55	5,4	0,00	0,0
2015-03-22 08:30	161	28	98	3,7	16,23	-4,79	42,6	1008,51	-5,47	-11,07	15,70	-1,23	6,8	0,00	0,0
2015-03-22 09:00	161	28	97	2,8	16,23	-4,19	42,6	1008,51	-5,01	-7,61	15,70	-0,72	5,2	0,00	0,0
2015-03-22 09:30	177	28	96	1,4	16,23	-3,49	43,8	1007,51	-4,46	-3,49	15,70	-0,10	5,2	1,20	1,2
2015-03-22 10:00	187	28	94	2,6	16,13	-2,49	43,8	1007,51	-3,75	-4,43	15,60	0,73	4,5	1,20	1,2
2015-03-22 10:30	178	28	91	0,0	16,13	-1,59	43,8	1006,51	-3,31	-1,59	15,60	1,39	4,7	0,00	1,2
2015-03-22 11:00	215	28	90	1,6	16,03	-0,89	43,8	1006,51	-2,78	-0,89	15,50	2,01	4,3	0,00	1,2
2015-03-22 11:30	269	28	89	0,0	16,03	-0,09	43,8	1005,51	-2,14	-0,09	15,50	2,73	3,5	0,00	1,2
2015-03-22 12:00	223	28	90	2,0	15,93	1,02	43,8	1005,51	-0,90	1,02	15,40	3,91	2,6	0,00	1,2
2015-03-22 12:30	308	28	91	3,0	15,93	1,72	43,8	1005,51	-0,06	-1,16	15,40	4,69	3,5	0,00	1,2
2015-03-22 13:00	327	28	91	1,4	15,93	2,12	43,8	1005,51	0,34	2,12	15,40	5,09	3,5	0,00	1,2
2015-03-22 13:30	320	28	90	3,0	15,93	2,62	43,8	1005,51	0,67	-0,18	15,40	5,51	6,0	0,00	1,2
2015-03-22 14:00	323	28	91	2,6	15,93	2,82	45,6	1005,51	1,03	1,16	15,40	5,79	4,9	1,80	3,0
2015-03-22 14:30	328	28	91	2,4	15,83	3,02	45,6	1005,51	1,23	1,37	15,30	5,99	6,2	1,80	3,0
2015-03-22 15:00	305	28	87	2,4	15,83	3,22	45,6	1005,51	0,78	1,59	15,30	5,87	6,2	0,00	3,0
2015-03-22 15:30	297	28	88	3,0	15,83	3,22	45,6	1005,51	0,94	0,48	15,30	5,95	4,9	0,00	3,0
2015-03-22 16:00	287	28	87	2,6	15,83	3,22	45,6	1004,51	0,78	1,59	15,30	5,87	5,4	0,00	3,0
2015-03-22 16:30	308	28	84	3,1	15,83	3,52	45,6	1004,51	0,57	0,81	15,30	5,94	5,2	0,00	3,0
2015-03-22 17:00	274	28	84	2,6	15,83	3,42	45,6	1004,51	0,47	1,80	15,30	5,84	6,2	0,00	3,0
2015-03-22 17:30	282	28	86	1,4	15,83	3,22	45,6	1003,51	0,61	3,22	15,30	5,80	5,8	0,00	3,0
2015-03-22 18:00	309	28	87	2,0	15,83	3,02	45,6	1003,51	0,58	3,02	15,30	5,67	5,4	0,00	3,0
2015-03-22 18:30	308	29	88	2,4	15,83	2,92	45,6	1003,51	0,65	1,27	15,34	5,65	4,9	0,00	3,0
2015-03-22 19:00	242	29	87	1,4	15,83	2,82	45,6	1003,51	0,38	2,82	15,34	5,47	3,5	0,00	3,0
2015-03-22 19:30	257	29	87	1,6	15,93	2,62	45,6	1002,51	0,19	2,62	15,44	5,27	3,1	0,00	3,0
2015-03-22 20:00	256	29	88	0,0	15,93	2,52	45,6	1002,51	0,25	2,52	15,44	5,25	3,5	0,00	3,0
2015-03-22 20:30	250	29	89	0,0	15,93	2,32	45,6	1002,51	0,22	2,32	15,44	5,13	3,0	0,00	3,0

Datum	Vindrikt °	Fukt inne Rh%	Fukt ute Rh%	Vindhast m/s	Temp in °C	Temp ute °C	Nb. Mån mm	Tryck Mbar	Daggp °C	Kyleffekt °C	Vix inne °C	Vix ute °C	Vindby m/s	Korr lufttryck	Nederb./dygn mm
2015-03-22 21:00	243	29	89	0,0	15,93	2,32	45,6	1002,51	0,22	2,32	15,44	5,13	3,3	0,00	3,0
2015-03-22 21:30	249	29	90	1,6	15,93	2,12	45,6	1001,51	0,18	2,12	15,44	5,01	3,0	0,00	3,0
2015-03-22 22:00	267	29	92	1,8	15,83	2,12	45,6	1001,51	0,49	2,12	15,34	5,17	3,7	0,00	3,0
2015-03-22 22:30	176	29	94	0,0	15,73	1,82	45,6	1001,51	0,50	1,82	15,24	5,03	3,1	0,00	3,0
2015-03-22 23:00	160	29	95	0,0	15,73	1,52	45,6	1000,51	0,36	1,52	15,24	4,82	3,0	0,00	3,0
2015-03-22 23:30	164	29	97	0,0	15,63	1,42	45,6	1000,51	0,56	1,42	15,14	4,89	1,8	0,00	3,0
2015-03-23 00:00	164	29	97	0,0	15,63	1,32	45,6	999,51	0,46	1,32	15,14	4,79	1,2	0,00	0,0
2015-03-23 00:30	143	29	98	0,0	15,53	1,32	45,6	998,51	0,60	1,32	15,04	4,87	1,8	0,00	0,0
2015-03-23 01:00	150	29	99	0,0	15,53	1,22	45,6	998,51	0,65	1,22	15,04	4,86	0,0	0,00	0,0
2015-03-23 01:30	150	29	99	0,0	15,53	1,22	45,6	997,50	0,65	1,22	15,04	4,86	0,0	0,00	0,0
2015-03-23 02:00	131	29	99	0,0	15,43	1,12	45,6	997,50	0,55	1,12	14,94	4,76	2,0	0,00	0,0
2015-03-23 02:30	140	29	100	0,0	15,53	0,92	45,6	996,50	0,49	0,92	15,04	4,64	2,8	0,00	0,0
2015-03-23 03:00	128	29	100	0,0	15,53	0,82	45,6	995,50	0,39	0,82	15,04	4,54	2,4	0,00	0,0
2015-03-23 03:30	138	29	100	1,6	15,63	0,61	45,6	995,50	0,19	0,61	15,14	4,34	3,0	0,00	0,0
2015-03-23 04:00	133	29	100	1,6	15,63	0,51	45,6	994,50	0,09	0,51	15,14	4,24	3,0	0,00	0,0
2015-03-23 04:30	136	29	99	1,8	15,63	0,31	45,6	994,50	-0,25	0,31	15,14	3,96	3,1	0,00	0,0
2015-03-23 05:00	144	29	100	0,0	15,73	0,31	45,6	993,50	-0,11	0,31	15,24	4,04	3,5	0,00	0,0
2015-03-23 05:30	144	29	100	3,0	15,73	0,31	45,6	993,50	-0,11	-2,69	15,24	4,04	3,3	0,00	0,0
2015-03-23 06:00	117	29	100	2,2	15,83	0,21	45,6	993,50	-0,21	0,21	15,34	3,94	3,3	0,00	0,0
2015-03-23 06:30	149	29	100	1,6	15,83	0,31	45,6	992,50	-0,11	0,31	15,34	4,04	3,7	0,00	0,0
2015-03-23 07:00	156	29	100	1,8	16,03	0,41	45,6	992,50	-0,01	0,41	15,54	4,14	3,1	0,00	0,0
2015-03-23 07:30	138	29	100	2,2	16,23	0,51	45,6	991,50	0,09	0,51	15,74	4,24	3,3	0,00	0,0
2015-03-23 08:00	166	29	100	3,0	16,43	0,61	45,6	991,50	0,19	-2,36	15,94	4,34	4,1	0,00	0,0
2015-03-23 08:30	144	29	100	3,0	16,43	0,72	45,6	990,50	0,29	-2,25	15,94	4,44	3,7	0,00	0,0
2015-03-23 09:00	156	29	100	3,1	16,53	0,61	45,6	990,50	0,19	-2,36	16,04	4,34	4,5	0,00	0,0
2015-03-23 09:30	153	29	100	1,8	16,53	0,61	45,6	990,50	0,19	0,61	16,04	4,34	3,5	0,00	0,0
2015-03-23 10:00	143	29	100	3,3	16,53	0,82	45,6	990,50	0,39	-3,34	16,04	4,54	3,3	0,00	0,0
2015-03-23 10:30	110	28	100	0,0	16,53	0,92	46,8	989,50	0,49	0,92	16,00	4,64	3,3	1,20	1,2
2015-03-23 11:00	171	28	100	2,4	16,53	1,02	47,4	989,50	0,59	-0,74	16,00	4,75	3,0	1,80	1,8
2015-03-23 11:30	167	28	100	0,0	16,53	1,22	48,6	988,50	0,79	1,22	16,00	4,95	4,9	1,20	3,0
2015-03-23 12:00	159	28	100	2,0	16,53	1,52	48,6	988,50	1,09	1,52	16,00	5,25	3,5	1,20	3,0
2015-03-23 12:30	174	29	100	0,0	16,53	1,72	49,8	988,50	1,29	1,72	16,04	5,45	3,5	1,20	4,2
2015-03-23 13:00	156	29	100	1,2	16,53	2,72	50,4	987,50	2,29	2,72	16,04	6,45	3,5	1,80	4,8
2015-03-23 13:30	166	29	100	0,0	16,53	3,72	51,6	987,50	3,29	3,72	16,04	7,45	3,1	1,80	6,0
2015-03-23 14:00	138	29	100	1,6	16,53	4,12	52,8	987,50	3,68	4,12	16,04	7,85	3,7	2,40	7,2
2015-03-23 14:30	124	29	100	2,2	16,53	4,32	52,8	986,50	3,88	4,32	16,04	8,05	3,9	1,20	7,2
2015-03-23 15:00	141	29	100	2,0	16,43	4,82	52,8	986,50	4,38	4,82	15,94	8,55	4,9	0,00	7,2
2015-03-23 15:30	162	29	98	2,8	16,43	4,82	52,8	986,50	4,09	2,23	15,94	8,37	4,9	0,00	7,2
2015-03-23 16:00	149	29	97	0,0	16,43	4,82	52,8	986,50	3,94	4,82	15,94	8,29	3,0	0,00	7,2
2015-03-23 16:30	259	29	97	3,1	16,33	4,62	52,8	986,50	3,74	2,01	15,84	8,09	3,1	0,00	7,2
2015-03-23 17:00	228	29	91	0,0	16,33	4,32	52,8	986,50	2,51	4,32	15,84	7,29	4,5	0,00	7,2
2015-03-23 17:30	273	29	94	0,0	16,33	3,92	52,8	986,50	2,58	3,92	15,84	7,14	2,4	0,00	7,2
2015-03-23 18:00	257	29	94	2,6	16,33	3,72	52,8	986,50	2,39	2,11	15,84	6,94	3,9	0,00	7,2
2015-03-23 18:30	268	29	92	0,0	16,23	3,62	52,8	986,50	1,98	3,62	15,74	6,67	4,1	0,00	7,2
2015-03-23 19:00	316	29	88	1,8	16,23	3,42	52,8	986,50	1,14	3,42	15,74	6,15	5,8	0,00	7,2
2015-03-23 19:30	252	29	85	2,8	16,13	3,32	52,8	986,50	0,54	0,59	15,64	5,82	5,6	0,00	7,2
2015-03-23 20:00	273	29	83	4,5	16,13	3,02	52,8	986,50	-0,09	-4,14	15,64	5,37	6,2	0,00	7,2
2015-03-23 20:30	298	29	84	3,9	16,03	2,72	52,8	986,50	-0,22	-2,32	15,54	5,14	6,0	0,00	7,2
2015-03-23 21:00	264	29	85	3,3	15,93	2,62	52,8	987,50	-0,15	-1,31	15,44	5,12	5,4	0,00	7,2
2015-03-23 21:30	285	29	88	2,8	15,93	2,42	52,8	987,50	0,15	-0,40	15,44	5,15	6,6	0,00	7,2

Datum	Vindrikt °	Fukt inne Rh%	Fukt ute Rh%	Vindhast m/s	Temp in °C	Temp ute °C	Nb. Mån mm	Tryck Mbar	Dagggp °C	Kyleffekt °C	Vix inne °C	Vix ute °C	Vindby m/s	Korr lufttryck	Nederb./dygn mm
2015-03-23 22:00	322	29	90	3,7	15,83	2,22	52,8	986,50	0,28	-2,90	15,34	5,11	6,4	0,00	7,2
2015-03-23 22:30	278	29	92	2,2	15,73	1,92	52,8	987,50	0,30	1,92	15,24	4,97	6,4	0,00	7,2
2015-03-23 23:00	259	29	94	5,4	15,63	1,72	52,8	987,50	0,41	-7,00	15,14	4,93	5,8	0,00	7,2
2015-03-23 23:30	331	29	94	5,4	15,53	1,52	52,8	987,50	0,21	-7,26	15,04	4,73	7,7	0,00	7,2
2015-03-24 00:00	2	30	95	2,4	15,43	1,32	52,8	988,50	0,16	-0,42	14,98	4,62	6,6	0,00	0,0
2015-03-24 00:30	312	30	96	1,4	15,33	1,02	52,8	989,50	0,01	1,02	14,88	4,40	3,9	0,00	0,0
2015-03-24 01:00	329	30	97	1,8	15,33	0,82	52,8	990,50	-0,04	0,82	14,88	4,29	3,0	0,00	0,0
2015-03-24 01:30	330	30	97	3,1	15,33	0,41	52,8	991,50	-0,44	-2,58	14,88	3,89	3,3	0,00	0,0
2015-03-24 02:00	351	30	90	3,3	15,33	0,41	52,8	992,50	-1,50	-3,79	14,88	3,31	4,3	0,00	0,0
2015-03-24 02:30	329	30	86	1,4	15,33	0,11	52,8	992,50	-2,43	0,11	14,88	2,69	3,9	0,00	0,0
2015-03-24 03:00	329	30	80	2,0	15,23	-0,19	52,8	993,50	-3,73	-0,19	14,78	1,94	4,3	0,00	0,0
2015-03-24 03:30	302	30	80	2,0	15,23	-0,69	52,8	994,50	-4,21	-0,69	14,78	1,44	3,9	0,00	0,0
2015-03-24 04:00	299	29	80	0,0	15,23	-1,09	52,8	995,50	-4,60	-1,09	14,74	1,04	3,1	0,00	0,0
2015-03-24 04:30	351	30	81	0,0	15,33	-1,79	52,8	995,50	-5,11	-1,79	14,88	0,42	1,8	0,00	0,0
2015-03-24 05:00	309	30	81	0,0	15,43	-1,59	52,8	996,50	-4,92	-1,59	14,98	0,62	3,1	0,00	0,0
2015-03-24 05:30	324	30	82	2,0	15,53	-1,79	52,8	996,50	-4,95	-1,79	15,08	0,49	2,4	0,00	0,0
2015-03-24 06:00	342	29	81	0,0	15,53	-1,59	52,8	997,50	-4,92	-1,59	15,04	0,62	3,7	0,00	0,0
2015-03-24 06:30	278	29	84	0,0	15,63	-1,79	52,8	997,50	-4,61	-1,79	15,14	0,64	2,6	0,00	0,0
2015-03-24 07:00	296	29	85	1,4	15,83	-1,29	52,8	997,50	-3,96	-1,29	15,34	1,22	2,8	0,00	0,0
2015-03-24 07:30	312	29	84	1,4	16,13	-0,79	52,8	998,51	-3,64	-0,79	15,64	1,64	2,6	0,00	0,0
2015-03-24 08:00	288	29	85	0,0	16,23	-0,29	52,8	998,51	-2,98	-0,29	15,74	2,22	2,4	0,00	0,0
2015-03-24 08:30	339	29	58	3,9	16,33	0,41	52,8	999,51	-7,58	-5,00	15,84	1,13	8,1	0,00	0,0
2015-03-24 09:00	347	29	53	2,8	16,43	0,31	52,8	1000,51	-8,89	-2,69	15,94	0,76	7,7	0,00	0,0
2015-03-24 09:30	356	29	44	3,1	16,43	0,31	52,8	1001,51	-11,40	-2,69	15,94	0,32	7,3	0,00	0,0
2015-03-24 10:00	334	29	43	2,8	16,33	0,41	52,8	1001,51	-11,62	-2,58	15,84	0,38	7,9	0,00	0,0
2015-03-24 10:30	4	29	40	4,5	16,33	0,11	52,8	1002,51	-12,86	-7,73	15,84	-0,06	8,5	0,00	0,0
2015-03-24 11:00	13	29	41	2,4	16,23	0,41	52,8	1003,51	-12,26	-1,37	15,74	0,29	7,1	0,00	0,0
2015-03-24 11:30	338	29	36	3,9	16,13	0,31	52,8	1004,51	-14,08	-5,12	15,64	-0,02	8,1	0,00	0,0
2015-03-24 12:00	351	29	36	6,0	16,13	0,31	52,8	1004,51	-14,08	-9,45	15,64	-0,02	7,7	0,00	0,0
2015-03-24 12:30	333	29	37	3,7	16,03	0,51	52,8	1005,51	-13,54	-4,89	15,54	0,22	7,7	0,00	0,0
2015-03-24 13:00	343	29	40	3,3	15,93	0,51	52,8	1005,51	-12,50	-3,68	15,44	0,34	7,1	0,00	0,0
2015-03-24 13:30	351	29	40	6,2	15,93	0,51	52,8	1006,51	-12,50	-9,19	15,44	0,34	7,3	0,00	0,0
2015-03-24 14:00	2	29	43	1,4	15,93	-0,09	52,8	1006,51	-12,07	-0,09	15,44	-0,13	6,8	0,00	0,0
2015-03-24 14:30	351	29	44	3,3	15,93	-0,29	52,8	1007,51	-11,95	-4,58	15,44	-0,28	6,8	0,00	0,0
2015-03-24 15:00	6	29	44	6,8	15,93	-0,59	52,8	1008,51	-12,22	-12,01	15,44	-0,58	7,1	0,00	0,0
2015-03-24 15:30	351	29	44	2,4	16,03	-0,59	52,8	1008,51	-12,22	-2,43	15,54	-0,58	6,2	0,00	0,0
2015-03-24 16:00	356	29	44	3,0	16,03	-0,69	52,8	1008,51	-12,31	-3,78	15,54	-0,68	6,8	0,00	0,0
2015-03-24 16:30	156	29	43	1,2	16,13	-0,69	52,8	1009,51	-12,61	-0,69	15,64	-0,73	5,4	0,00	0,0
2015-03-24 17:00	343	29	43	1,8	16,23	-0,89	52,8	1009,51	-12,80	-0,89	15,74	-0,93	4,7	0,00	0,0
2015-03-24 17:30	292	29	42	3,3	16,33	-1,19	52,8	1010,51	-13,38	-5,60	15,84	-1,27	4,5	0,00	0,0
2015-03-24 18:00	351	29	43	2,0	16,43	-1,59	52,8	1010,51	-13,43	-1,59	15,94	-1,63	4,7	0,00	0,0
2015-03-24 18:30	351	29	44	1,6	16,33	-2,29	52,8	1011,51	-13,76	-2,29	15,84	-2,28	2,8	0,00	0,0
2015-03-24 19:00	4	29	45	0,0	16,33	-2,89	52,8	1012,51	-14,01	-2,89	15,84	-2,84	2,4	0,00	0,0
2015-03-24 19:30	34	29	46	0,0	16,33	-3,39	54,6	1012,51	-14,18	-3,39	15,84	-3,29	2,0	1,80	1,8
2015-03-24 20:00	53	29	51	1,2	16,23	-3,79	54,6	1013,51	-13,20	-3,79	15,74	-3,45	1,8	1,80	1,8
2015-03-24 20:30	76	29	55	0,0	16,23	-4,29	54,6	1014,51	-12,67	-4,29	15,74	-3,74	2,2	0,00	1,8
2015-03-24 21:00	83	29	56	0,0	16,23	-4,79	54,6	1014,51	-12,90	-4,79	15,74	-4,18	2,2	0,00	1,8
2015-03-24 21:30	84	29	57	0,0	16,13	-5,19	54,6	1015,51	-13,05	-5,19	15,64	-4,53	1,8	0,00	1,8
2015-03-24 22:00	78	29	56	0,0	16,13	-5,49	54,6	1015,51	-13,56	-5,49	15,64	-4,88	2,0	0,00	1,8
2015-03-24 22:30	75	29	56	1,2	16,03	-5,69	54,6	1016,51	-13,74	-5,69	15,54	-5,08	2,0	0,00	1,8

Datum	Vindrikt °	Fukt inne Rh%	Fukt ute Rh%	Vindhast m/s	Temp in °C	Temp ute °C	Nb. Mån mm	Tryck Mbar	Daggp °C	Kyleffekt °C	Vix inne °C	Vix ute °C	Vindby m/s	Korr lufttryck	Nederb./dygn mm
2015-03-24 23:00	76	29	56	0,0	15,93	-6,09	54,6	1016,51	-14,12	-6,09	15,44	-5,49	2,6	0,00	1,8
2015-03-24 23:30	81	29	57	0,0	15,83	-6,59	54,6	1017,52	-14,36	-6,59	15,34	-5,93	1,2	0,00	1,8
2015-03-25 00:00	80	29	57	0,0	15,83	-6,99	54,6	1017,52	-14,73	-6,99	15,34	-6,33	0,0	0,00	0,0
2015-03-25 00:30	111	29	58	0,0	15,73	-7,19	54,6	1017,52	-14,70	-7,19	15,24	-6,48	1,2	0,00	0,0
2015-03-25 01:00	112	29	58	0,0	15,73	-7,39	54,6	1018,52	-14,88	-7,39	15,24	-6,68	1,4	0,00	0,0
2015-03-25 01:30	126	29	59	0,0	15,63	-7,59	54,6	1018,52	-14,85	-7,59	15,14	-6,82	1,8	0,00	0,0
2015-03-25 02:00	128	29	59	0,0	15,63	-7,99	54,6	1018,52	-15,23	-7,99	15,14	-7,22	1,2	0,00	0,0
2015-03-25 02:30	108	29	61	0,0	15,63	-8,49	54,6	1018,52	-15,27	-8,49	15,14	-7,61	0,0	0,00	0,0
2015-03-25 03:00	74	29	61	0,0	15,73	-8,49	54,6	1018,52	-15,27	-8,49	15,24	-7,61	0,0	0,00	0,0
2015-03-25 03:30	79	29	62	0,0	15,83	-8,69	54,6	1019,52	-15,26	-8,69	15,34	-7,75	0,0	0,00	0,0
2015-03-25 04:00	74	29	62	0,0	15,83	-8,89	54,6	1019,52	-15,45	-8,89	15,34	-7,95	1,4	0,00	0,0
2015-03-25 04:30	69	29	63	0,0	15,93	-8,99	54,6	1019,52	-15,34	-8,99	15,44	-7,99	1,4	0,00	0,0
2015-03-25 05:00	76	29	61	0,0	15,93	-8,59	54,6	1019,52	-15,37	-8,59	15,44	-7,71	1,6	0,00	0,0
2015-03-25 05:30	79	29	62	0,0	15,93	-8,99	54,6	1019,52	-15,54	-8,99	15,44	-8,05	1,6	0,00	0,0
2015-03-25 06:00	80	29	61	0,0	16,03	-8,89	54,6	1019,52	-15,65	-8,89	15,54	-8,01	0,0	0,00	0,0
2015-03-25 06:30	89	29	61	0,0	16,03	-8,69	54,6	1020,52	-15,46	-8,69	15,54	-7,81	1,2	0,00	0,0
2015-03-25 07:00	81	29	60	0,0	16,23	-8,19	54,6	1020,52	-15,20	-8,19	15,74	-7,36	2,0	0,00	0,0
2015-03-25 07:30	95	29	60	1,6	16,53	-7,69	54,6	1020,52	-14,73	-7,69	16,04	-6,86	2,2	0,00	0,0
2015-03-25 08:00	137	28	60	2,6	16,63	-6,79	54,6	1020,52	-13,88	-8,97	16,10	-5,96	4,1	0,00	0,0
2015-03-25 08:30	136	28	57	4,1	16,63	-5,89	54,6	1020,52	-13,70	-13,80	16,10	-5,23	4,1	0,00	0,0
2015-03-25 09:00	132	28	52	5,0	16,73	-5,09	54,6	1020,52	-14,15	-14,94	16,20	-4,70	6,2	0,00	0,0
2015-03-25 09:30	152	28	50	4,5	16,73	-4,49	54,6	1020,52	-14,10	-13,43	16,20	-4,20	6,8	0,00	0,0
2015-03-25 10:00	84	28	49	2,8	16,63	-3,99	54,6	1020,52	-13,90	-7,39	16,10	-3,75	6,4	0,00	0,0
2015-03-25 10:30	143	28	48	4,3	16,63	-3,49	54,6	1020,52	-13,71	-10,91	16,10	-3,30	6,9	0,00	0,0
2015-03-25 11:00	161	28	45	6,0	16,53	-2,89	54,6	1020,52	-14,01	-13,61	16,00	-2,84	7,1	0,00	0,0
2015-03-25 11:30	147	29	45	4,9	16,43	-2,39	54,6	1020,52	-13,56	-10,83	15,94	-2,34	8,5	0,00	0,0
2015-03-25 12:00	124	29	45	3,7	16,33	-2,09	54,6	1020,52	-13,28	-7,92	15,84	-2,04	8,7	0,00	0,0
2015-03-25 12:30	139	28	44	5,2	16,23	-1,79	54,6	1020,52	-13,31	-10,78	15,70	-1,78	8,9	0,00	0,0
2015-03-25 13:00	118	28	44	3,7	16,13	-1,39	54,6	1020,52	-12,94	-7,10	15,60	-1,38	9,6	0,00	0,0
2015-03-25 13:30	114	28	44	6,0	16,13	-1,19	54,6	1020,52	-12,76	-11,40	15,60	-1,18	8,3	0,00	0,0
2015-03-25 14:00	82	28	44	4,9	16,03	-0,89	54,6	1019,52	-12,49	-8,97	15,50	-0,88	8,9	0,00	0,0
2015-03-25 14:30	136	28	44	3,7	16,03	-0,79	54,6	1019,52	-12,40	-6,40	15,50	-0,78	8,1	0,00	0,0
2015-03-25 15:00	146	28	44	5,0	16,03	-0,69	54,6	1019,52	-12,31	-9,40	15,50	-0,68	7,5	0,00	0,0
2015-03-25 15:30	154	28	44	5,6	16,13	-0,69	54,6	1019,52	-12,31	-10,07	15,60	-0,68	8,3	0,00	0,0
2015-03-25 16:00	137	28	44	5,8	16,13	-0,79	54,6	1019,52	-12,40	-10,20	15,60	-0,78	8,1	0,00	0,0
2015-03-25 16:30	145	28	44	6,9	16,23	-0,79	54,6	1019,52	-12,40	-12,28	15,70	-0,78	8,1	0,00	0,0
2015-03-25 17:00	148	28	43	4,3	16,23	-0,89	54,6	1019,52	-12,80	-7,78	15,70	-0,93	8,1	0,00	0,0
2015-03-25 17:30	146	28	42	5,2	16,33	-1,19	54,6	1019,52	-13,38	-10,03	15,80	-1,27	7,7	0,00	0,0
2015-03-25 18:00	121	28	44	4,9	16,43	-1,69	54,6	1019,52	-13,22	-9,96	15,90	-1,68	6,4	0,00	0,0
2015-03-25 18:30	110	28	45	1,6	16,33	-2,59	54,6	1019,52	-13,74	-2,59	15,80	-2,54	5,2	0,00	0,0
2015-03-25 19:00	103	28	46	1,6	16,33	-3,19	54,6	1019,52	-14,00	-3,19	15,80	-3,09	3,9	0,00	0,0
2015-03-25 19:30	96	28	48	1,6	16,33	-3,69	54,6	1019,52	-13,90	-3,69	15,80	-3,50	4,3	0,00	0,0
2015-03-25 20:00	106	28	48	1,8	16,33	-3,99	54,6	1019,52	-14,17	-3,99	15,80	-3,80	4,9	0,00	0,0
2015-03-25 20:30	100	28	49	1,8	16,33	-4,19	54,6	1019,52	-14,09	-4,19	15,80	-3,95	5,0	0,00	0,0
2015-03-25 21:00	97	28	50	1,8	16,33	-4,39	54,6	1019,52	-14,01	-4,39	15,80	-4,10	5,4	0,00	0,0
2015-03-25 21:30	93	28	52	2,6	16,33	-4,69	54,6	1019,52	-13,78	-6,75	15,80	-4,30	4,7	0,00	0,0
2015-03-25 22:00	105	28	53	2,2	16,23	-4,99	54,6	1019,52	-13,81	-4,99	15,70	-4,54	5,0	0,00	0,0
2015-03-25 22:30	98	28	56	2,0	16,13	-5,39	54,6	1020,52	-13,46	-5,39	15,60	-4,78	5,6	0,00	0,0
2015-03-25 23:00	120	28	58	2,2	16,03	-5,69	54,6	1020,52	-13,29	-5,69	15,50	-4,97	4,9	0,00	0,0
2015-03-25 23:30	118	28	60	2,8	15,93	-6,09	54,6	1020,52	-13,23	-9,68	15,40	-5,26	5,2	0,00	0,0

Datum	Vindrikt °	Fukt inne Rh%	Fukt ute Rh%	Vindhast m/s	Temp in °C	Temp ute °C	Nb. Mån mm	Tryck Mbar	Daggp °C	Kyleffekt °C	Vix inne °C	Vix ute °C	Vindby m/s	Korr lufttryck	Nederb./dygn mm
2015-03-26 00:00	104	28	63	2,0	15,83	-6,39	54,6	1020,52	-12,88	-6,39	15,30	-5,39	4,5	0,00	0,0
2015-03-26 00:30	99	28	65	1,8	15,73	-6,69	54,6	1020,52	-12,76	-6,69	15,20	-5,56	4,3	0,00	0,0
2015-03-26 01:00	111	28	67	1,4	15,73	-7,09	55,8	1019,52	-12,74	-7,09	15,20	-5,84	5,4	1,20	1,2
2015-03-26 01:30	92	28	67	2,6	15,73	-6,89	55,8	1019,52	-12,55	-9,08	15,20	-5,64	5,8	1,20	1,2
2015-03-26 02:00	83	28	70	2,4	15,83	-7,19	55,8	1020,52	-12,27	-9,39	15,30	-5,75	4,9	0,00	1,2
2015-03-26 02:30	99	28	73	2,6	15,93	-7,59	55,8	1019,52	-12,11	-9,81	15,40	-5,95	5,2	0,00	1,2
2015-03-26 03:00	116	28	77	2,8	16,03	-7,79	55,8	1019,52	-11,61	-11,54	15,50	-5,88	3,9	0,00	1,2
2015-03-26 03:30	96	28	80	1,8	16,03	-8,19	55,8	1019,52	-11,51	-8,19	15,50	-6,06	4,5	0,00	1,2
2015-03-26 04:00	101	28	82	0,0	16,13	-8,59	55,8	1019,52	-11,58	-8,59	15,60	-6,32	2,6	0,00	1,2
2015-03-26 04:30	96	28	84	0,0	16,13	-8,89	55,8	1019,52	-11,56	-8,89	15,60	-6,47	2,8	0,00	1,2
2015-03-26 05:00	100	28	86	2,0	16,03	-8,99	55,8	1019,52	-11,35	-8,99	15,50	-6,41	2,6	0,00	1,2
2015-03-26 05:30	86	28	87	0,0	16,03	-9,09	55,8	1019,52	-11,30	-9,09	15,50	-6,44	2,2	0,00	1,2
2015-03-26 06:00	97	28	89	1,2	16,03	-8,99	55,8	1019,52	-10,90	-8,99	15,50	-6,18	2,6	0,00	1,2
2015-03-26 06:30	92	28	88	0,0	16,13	-8,49	55,8	1019,52	-10,56	-8,49	15,60	-5,76	2,2	0,00	1,2
2015-03-26 07:00	84	28	87	0,0	16,23	-7,79	55,8	1019,52	-10,02	-7,79	15,70	-5,14	2,2	0,00	1,2
2015-03-26 07:30	97	28	86	0,0	16,53	-7,19	55,8	1018,52	-9,58	-7,19	16,00	-4,61	2,6	0,00	1,2
2015-03-26 08:00	79	28	86	1,2	16,63	-6,49	55,8	1018,52	-8,90	-6,49	16,10	-3,91	3,7	0,00	1,2
2015-03-26 08:30	95	28	85	1,2	16,73	-5,69	55,8	1018,52	-8,27	-5,69	16,20	-3,19	3,9	0,00	1,2
2015-03-26 09:00	79	28	84	1,6	16,83	-4,89	55,8	1018,52	-7,64	-4,89	16,30	-2,46	5,4	0,00	1,2
2015-03-26 09:30	100	28	88	2,2	16,83	-4,19	55,8	1018,52	-6,33	-4,19	16,30	-1,46	5,2	0,00	1,2
2015-03-26 10:00	109	28	80	3,7	16,83	-3,39	55,8	1017,52	-6,84	-9,44	16,30	-1,26	7,7	0,00	1,2
2015-03-26 10:30	98	28	74	3,9	16,73	-2,79	55,8	1017,52	-7,31	-8,74	16,20	-1,08	7,3	0,00	1,2
2015-03-26 11:00	111	28	72	2,6	16,73	-2,69	55,8	1017,52	-7,58	-4,64	16,20	-1,11	6,9	0,00	1,2
2015-03-26 11:30	97	28	65	2,2	16,63	-1,89	55,8	1016,51	-8,20	-1,89	16,10	-0,76	7,3	0,00	1,2
2015-03-26 12:00	165	28	61	3,9	16,63	-1,49	55,8	1016,51	-8,68	-7,22	16,10	-0,60	6,8	0,00	1,2
2015-03-26 12:30	101	28	58	3,7	16,63	-1,09	55,8	1015,51	-8,98	-6,75	16,10	-0,37	10,0	0,00	1,2
2015-03-26 13:00	94	28	58	2,6	16,63	-0,59	55,8	1015,51	-8,51	-2,43	16,10	0,13	8,1	0,00	1,2
2015-03-26 13:30	131	28	54	4,7	16,63	-0,19	55,8	1014,51	-9,10	-8,10	16,10	0,31	8,7	0,00	1,2
2015-03-26 14:00	135	28	48	5,0	16,63	0,11	55,8	1014,51	-10,42	-8,39	16,10	0,31	13,4	0,00	1,2
2015-03-26 14:30	99	28	47	3,5	16,63	-0,19	55,8	1014,51	-10,97	-4,47	16,10	-0,04	9,8	0,00	1,2
2015-03-26 15:00	66	28	46	3,0	16,63	-0,29	55,8	1013,51	-11,35	-3,35	16,10	-0,19	11,1	0,00	1,2
2015-03-26 15:30	119	28	45	6,6	16,63	-0,19	55,8	1013,51	-11,56	-10,76	16,10	-0,14	11,3	0,00	1,2
2015-03-26 16:00	99	28	45	8,3	16,63	0,11	55,8	1013,51	-11,28	-12,86	16,10	0,17	10,4	0,00	1,2
2015-03-26 16:30	61	28	46	2,6	16,63	-0,49	55,8	1012,51	-11,53	-2,32	16,10	-0,39	8,5	0,00	1,2
2015-03-26 17:00	93	28	47	2,2	16,63	-0,89	55,8	1012,51	-11,61	-0,89	16,10	-0,74	5,0	0,00	1,2
2015-03-26 17:30	63	28	47	2,0	16,63	-1,29	55,8	1012,51	-11,98	-1,29	16,10	-1,14	5,8	0,00	1,2
2015-03-26 18:00	107	28	50	3,7	16,63	-1,79	55,8	1012,51	-11,61	-7,57	16,10	-1,50	5,8	0,00	1,2
2015-03-26 18:30	101	28	55	1,4	16,73	-2,09	55,8	1012,51	-10,62	-2,09	16,20	-1,54	5,2	0,00	1,2
2015-03-26 19:00	98	28	61	2,8	16,73	-2,39	55,8	1012,51	-9,52	-5,64	16,20	-1,50	6,4	0,00	1,2
2015-03-26 19:30	104	28	68	1,8	16,73	-2,59	55,8	1011,51	-8,26	-2,59	16,20	-1,27	4,5	0,00	1,2
2015-03-26 20:00	97	28	72	1,4	16,73	-2,69	55,8	1011,51	-7,58	-2,69	16,20	-1,11	4,3	0,00	1,2
2015-03-26 20:30	107	28	76	1,4	16,83	-2,69	55,8	1011,51	-6,85	-2,69	16,30	-0,84	5,4	0,00	1,2
2015-03-26 21:00	101	28	78	2,2	16,83	-2,79	56,4	1011,51	-6,60	-2,79	16,30	-0,80	6,0	0,60	1,8
2015-03-26 21:30	94	28	76	0,0	16,73	-2,69	56,4	1011,51	-6,85	-2,69	16,20	-0,84	3,9	0,60	1,8
2015-03-26 22:00	102	28	82	2,2	16,63	-2,99	56,4	1011,51	-6,11	-2,99	16,10	-0,71	6,6	0,00	1,8
2015-03-26 22:30	65	28	93	1,8	16,53	-3,39	56,4	1011,51	-4,79	-3,39	16,00	-0,25	3,5	0,00	1,8
2015-03-26 23:00	93	29	96	0,0	16,43	-3,49	56,4	1011,51	-4,46	-3,49	15,94	-0,10	3,0	0,00	1,8
2015-03-26 23:30	98	28	98	1,2	16,33	-3,49	57,0	1010,51	-4,17	-3,49	15,80	0,07	2,6	0,60	2,4
2015-03-27 00:00	88	28	99	0,0	16,23	-3,49	57,0	1010,51	-4,03	-3,49	15,70	0,15	2,8	0,60	0,0
2015-03-27 00:30	92	28	100	0,0	16,13	-3,49	57,0	1010,51	-3,90	-3,49	15,60	0,24	2,4	0,00	0,0

Datum	Vindrikt °	Fukt inne Rh%	Fukt ute Rh%	Vindhast m/s	Temp in °C	Temp ute °C	Nb. Mån mm	Tryck Mbar	Daggp °C	Kyleffekt °C	Vix inne °C	Vix ute °C	Vindby m/s	Korr lufttryck	Nederb./dygn mm
2015-03-27 01:00	71	28	100	1,2	16,03	-3,49	57,0	1010,51	-3,90	-3,49	15,50	0,24	2,8	0,00	0,0
2015-03-27 01:30	84	28	100	0,0	16,03	-3,39	57,0	1010,51	-3,80	-3,39	15,50	0,34	2,4	0,00	0,0
2015-03-27 02:00	100	28	100	0,0	16,13	-3,39	57,0	1009,51	-3,80	-3,39	15,60	0,34	2,2	0,00	0,0
2015-03-27 02:30	91	28	100	0,0	16,13	-3,39	58,2	1010,51	-3,80	-3,39	15,60	0,34	2,6	1,20	1,2
2015-03-27 03:00	99	28	100	0,0	16,23	-3,39	58,2	1009,51	-3,80	-3,39	15,70	0,34	2,4	1,20	1,2
2015-03-27 03:30	82	28	100	0,0	16,23	-3,39	58,2	1009,51	-3,80	-3,39	15,70	0,34	2,2	0,00	1,2
2015-03-27 04:00	94	28	100	0,0	16,23	-3,39	58,2	1009,51	-3,80	-3,39	15,70	0,34	2,0	0,00	1,2
2015-03-27 04:30	86	29	100	0,0	16,23	-3,39	58,2	1009,51	-3,80	-3,39	15,74	0,34	2,0	0,00	1,2
2015-03-27 05:00	75	29	100	0,0	16,23	-3,39	58,2	1009,51	-3,80	-3,39	15,74	0,34	1,4	0,00	1,2
2015-03-27 05:30	84	29	100	0,0	16,23	-3,39	58,2	1009,51	-3,80	-3,39	15,74	0,34	1,6	0,00	1,2
2015-03-27 06:00	69	29	100	0,0	16,23	-3,29	58,2	1009,51	-3,70	-3,29	15,74	0,44	1,6	0,00	1,2
2015-03-27 06:30	87	29	100	0,0	16,23	-3,19	59,4	1008,51	-3,60	-3,19	15,74	0,54	1,8	1,20	2,4
2015-03-27 07:00	88	29	100	0,0	16,43	-3,09	59,4	1008,51	-3,50	-3,09	15,94	0,64	1,4	1,20	2,4
2015-03-27 07:30	84	28	100	0,0	16,63	-2,79	59,4	1008,51	-3,20	-2,79	16,10	0,94	1,6	0,00	2,4
2015-03-27 08:00	73	28	100	0,0	16,83	-2,69	59,4	1008,51	-3,10	-2,69	16,30	1,04	1,2	0,00	2,4
2015-03-27 08:30	96	28	99	0,0	16,83	-2,59	59,4	1008,51	-3,14	-2,59	16,30	1,06	1,6	0,00	2,4
2015-03-27 09:00	91	28	99	0,0	16,83	-2,49	59,4	1008,51	-3,04	-2,49	16,30	1,16	1,2	0,00	2,4
2015-03-27 09:30	78	28	99	0,0	16,83	-2,29	59,4	1008,51	-2,84	-2,29	16,30	1,36	1,4	0,00	2,4
2015-03-27 10:00	76	28	98	0,0	16,93	-1,99	59,4	1008,51	-2,68	-1,99	16,40	1,57	1,2	0,00	2,4
2015-03-27 10:30	69	28	97	0,0	16,93	-1,69	59,4	1008,51	-2,53	-1,69	16,40	1,78	1,4	0,00	2,4
2015-03-27 11:00	74	28	94	0,0	16,93	-1,29	59,4	1007,51	-2,57	-1,29	16,40	1,93	1,4	0,00	2,4
2015-03-27 11:30	72	28	93	0,0	16,93	-1,09	59,4	1007,51	-2,52	-1,09	16,40	2,05	1,4	0,00	2,4
2015-03-27 12:00	78	28	93	0,0	16,83	-0,69	59,4	1007,51	-2,12	-0,69	16,30	2,45	1,2	0,00	2,4
2015-03-27 12:30	72	28	92	0,0	16,83	-0,59	59,4	1007,51	-2,17	-0,59	16,30	2,47	1,2	0,00	2,4
2015-03-27 13:00	68	28	92	0,0	16,83	-0,29	59,4	1006,51	-1,88	-0,29	16,30	2,77	1,2	0,00	2,4
2015-03-27 13:30	78	28	92	0,0	16,83	0,11	59,4	1006,51	-1,48	0,11	16,30	3,17	1,2	0,00	2,4
2015-03-27 14:00	57	28	90	0,0	16,83	0,11	59,4	1006,51	-1,79	0,11	16,30	3,01	0,0	0,00	2,4
2015-03-27 14:30	74	28	90	0,0	16,83	0,41	59,4	1006,51	-1,50	0,41	16,30	3,31	1,2	0,00	2,4
2015-03-27 15:00	53	28	90	0,0	16,83	0,31	59,4	1006,51	-1,59	0,31	16,30	3,21	1,4	0,00	2,4
2015-03-27 15:30	356	28	91	1,6	16,83	-0,19	59,4	1006,51	-1,93	-0,19	16,30	2,79	1,6	0,00	2,4
2015-03-27 16:00	356	28	93	1,6	16,83	-0,39	59,4	1005,51	-1,82	-0,39	16,30	2,75	2,0	0,00	2,4
2015-03-27 16:30	356	28	94	0,0	16,83	-0,39	59,4	1005,51	-1,67	-0,39	16,30	2,83	1,8	0,00	2,4
2015-03-27 17:00	351	28	96	1,6	16,73	-0,59	59,4	1005,51	-1,58	-0,59	16,20	2,80	2,4	0,00	2,4
2015-03-27 17:30	351	28	98	0,0	16,73	-0,89	59,4	1005,51	-1,59	-0,89	16,20	2,67	2,4	0,00	2,4
2015-03-27 18:00	351	28	99	0,0	16,73	-1,09	59,4	1005,51	-1,64	-1,09	16,20	2,56	2,0	0,00	2,4
2015-03-27 18:30	339	28	100	0,0	16,63	-1,19	59,4	1005,51	-1,60	-1,19	16,10	2,54	1,8	0,00	2,4
2015-03-27 19:00	351	28	100	0,0	16,63	-1,29	59,4	1006,51	-1,70	-1,29	16,10	2,44	2,0	0,00	2,4
2015-03-27 19:30	351	28	100	0,0	16,63	-1,29	59,4	1006,51	-1,70	-1,29	16,10	2,44	0,0	0,00	2,4
2015-03-27 20:00	308	28	100	0,0	16,63	-1,29	59,4	1006,51	-1,70	-1,29	16,10	2,44	0,0	0,00	2,4
2015-03-27 20:30	307	28	100	0,0	16,73	-1,29	59,4	1006,51	-1,70	-1,29	16,20	2,44	0,0	0,00	2,4
2015-03-27 21:00	327	28	100	0,0	16,73	-1,49	59,4	1006,51	-1,90	-1,49	16,20	2,24	1,8	0,00	2,4
2015-03-27 21:30	320	28	100	0,0	16,63	-1,69	61,2	1006,51	-2,10	-1,69	16,10	2,04	1,2	1,80	4,2
2015-03-27 22:00	351	29	100	0,0	16,53	-1,89	61,2	1006,51	-2,30	-1,89	16,04	1,84	0,0	1,80	4,2
2015-03-27 22:30	338	29	100	0,0	16,33	-1,89	61,2	1006,51	-2,30	-1,89	15,84	1,84	0,0	0,00	4,2
2015-03-27 23:00	333	29	100	0,0	16,23	-2,09	61,2	1006,51	-2,50	-2,09	15,74	1,64	0,0	0,00	4,2
2015-03-27 23:30	313	29	100	0,0	16,13	-2,39	61,2	1006,51	-2,80	-2,39	15,64	1,34	1,4	0,00	4,2
2015-03-28 00:00	356	29	100	0,0	16,03	-2,79	61,2	1006,51	-3,20	-2,79	15,54	0,94	1,2	0,00	0,0
2015-03-28 00:30	356	29	100	0,0	15,93	-3,39	61,2	1006,51	-3,80	-3,39	15,44	0,34	0,0	0,00	0,0
2015-03-28 01:00	356	29	100	0,0	15,83	-3,49	61,2	1006,51	-3,90	-3,49	15,34	0,24	0,0	0,00	0,0
2015-03-28 01:30	356	29	100	0,0	15,83	-3,59	61,2	1006,51	-4,00	-3,59	15,34	0,14	0,0	0,00	0,0

Datum	Vindrikt °	Fukt inne Rh%	Fukt ute Rh%	Vindhast m/s	Temp in °C	Temp ute °C	Nb. Mån mm	Tryck Mbar	Dagggp °C	Kyleffekt °C	Vix inne °C	Vix ute °C	Vindby m/s	Korr lufttryck	Nederb./dygn mm
2015-03-28 02:00	1	29	100	0,0	15,73	-3,69	61,2	1006,51	-4,10	-3,69	15,24	0,04	0,0	0,00	0,0
2015-03-28 02:30	1	29	100	0,0	15,73	-3,59	61,2	1006,51	-4,00	-3,59	15,24	0,14	0,0	0,00	0,0
2015-03-28 03:00	1	29	100	0,0	15,63	-4,09	61,2	1006,51	-4,50	-4,09	15,14	-0,36	0,0	0,00	0,0
2015-03-28 03:30	1	29	100	0,0	15,63	-4,49	61,2	1007,51	-4,89	-4,49	15,14	-0,76	0,0	0,00	0,0
2015-03-28 04:00	1	29	100	0,0	15,63	-4,69	61,2	1006,51	-5,09	-4,69	15,14	-0,96	0,0	0,00	0,0
2015-03-28 04:30	1	29	100	0,0	15,63	-4,59	61,2	1006,51	-4,99	-4,59	15,14	-0,86	0,0	0,00	0,0
2015-03-28 05:00	1	29	100	0,0	15,63	-5,29	61,2	1006,51	-5,69	-5,29	15,14	-1,56	0,0	0,00	0,0
2015-03-28 05:30	1	29	100	0,0	15,63	-5,19	61,2	1006,51	-5,59	-5,19	15,14	-1,46	0,0	0,00	0,0
2015-03-28 06:00	1	29	100	0,0	15,63	-5,49	61,2	1006,51	-5,89	-5,49	15,14	-1,76	0,0	0,00	0,0
2015-03-28 06:30	356	29	100	0,0	15,83	-5,79	61,2	1006,51	-6,19	-5,79	15,34	-2,06	0,0	0,00	0,0
2015-03-28 07:00	330	29	100	0,0	16,03	-5,19	61,2	1006,51	-5,59	-5,19	15,54	-1,46	0,0	0,00	0,0
2015-03-28 07:30	296	29	100	0,0	16,33	-5,09	61,2	1006,51	-5,49	-5,09	15,84	-1,36	0,0	0,00	0,0
2015-03-28 08:00	296	29	100	0,0	16,53	-4,79	61,2	1006,51	-5,19	-4,79	16,04	-1,06	0,0	0,00	0,0
2015-03-28 08:30	299	28	100	0,0	16,63	-3,99	61,2	1006,51	-4,40	-3,99	16,10	-0,26	0,0	0,00	0,0
2015-03-28 09:00	276	28	100	0,0	16,63	-3,39	61,2	1006,51	-3,80	-3,39	16,10	0,34	0,0	0,00	0,0
2015-03-28 09:30	253	28	100	0,0	16,63	-2,49	61,2	1006,51	-2,90	-2,49	16,10	1,24	0,0	0,00	0,0
2015-03-28 10:00	205	28	100	0,0	16,63	-1,29	61,2	1006,51	-1,70	-1,29	16,10	2,44	0,0	0,00	0,0
2015-03-28 10:30	204	28	99	0,0	16,53	-0,39	61,2	1006,51	-0,95	-0,39	16,00	3,26	0,0	0,00	0,0
2015-03-28 11:00	152	29	99	2,0	16,53	0,31	61,2	1006,51	-0,25	0,31	16,04	3,96	2,4	0,00	0,0
2015-03-28 11:30	173	29	98	1,6	16,43	0,92	61,2	1006,51	0,21	0,92	15,94	4,47	2,2	0,00	0,0
2015-03-28 12:00	154	29	96	0,0	16,33	1,42	63,0	1006,51	0,41	1,42	15,84	4,80	3,0	1,80	1,8
2015-03-28 12:30	164	29	90	2,6	16,33	2,02	64,2	1006,51	0,08	0,32	15,84	4,91	3,0	3,00	3,0
2015-03-28 13:00	135	29	84	2,8	16,23	2,42	64,2	1006,51	-0,51	-0,40	15,74	4,84	4,3	1,20	3,0
2015-03-28 13:30	142	29	79	2,4	16,23	2,72	65,4	1005,51	-1,09	1,06	15,74	4,78	4,5	1,20	4,2
2015-03-28 14:00	102	29	80	3,5	16,23	3,02	66,6	1005,51	-0,62	-0,85	15,74	5,15	4,1	2,40	5,4
2015-03-28 14:30	118	29	81	3,1	16,23	3,12	66,6	1005,51	-0,35	0,37	15,74	5,32	3,9	1,20	5,4
2015-03-28 15:00	140	29	71	2,2	16,23	3,42	67,8	1004,51	-1,93	3,42	15,74	4,93	4,9	1,20	6,6
2015-03-28 15:30	131	29	67	4,1	16,33	3,52	68,4	1004,51	-2,65	-2,48	15,84	4,77	5,4	1,80	7,2
2015-03-28 16:00	130	29	71	3,0	16,33	3,62	68,4	1003,51	-1,74	0,92	15,84	5,13	5,4	0,60	7,2
2015-03-28 16:30	116	29	73	1,6	16,33	3,02	68,4	1003,51	-1,92	3,02	15,84	4,66	6,2	0,00	7,2
2015-03-28 17:00	119	29	77	1,2	16,33	2,62	68,4	1003,51	-1,55	2,62	15,84	4,53	3,1	0,00	7,2
2015-03-28 17:30	105	29	77	0,0	16,23	2,52	68,4	1003,51	-1,65	2,52	15,74	4,43	2,6	0,00	7,2
2015-03-28 18:00	113	29	80	2,0	16,23	2,02	68,4	1002,51	-1,59	2,02	15,74	4,15	3,5	0,00	7,2
2015-03-28 18:30	96	29	81	1,6	16,13	1,52	68,4	1002,51	-1,90	1,52	15,64	3,72	4,1	0,00	7,2
2015-03-28 19:00	97	29	79	1,2	16,13	1,22	68,4	1002,51	-2,54	1,22	15,64	3,27	4,1	0,00	7,2
2015-03-28 19:30	133	29	82	3,1	16,13	0,92	68,4	1001,51	-2,31	-2,03	15,64	3,19	4,1	0,00	7,2
2015-03-28 20:00	105	29	86	2,2	16,23	0,82	68,4	1000,51	-1,74	0,82	15,74	3,39	4,9	0,00	7,2
2015-03-28 20:30	117	29	84	3,0	16,33	0,92	70,2	1000,51	-1,98	-2,03	15,84	3,34	6,9	1,80	9,0
2015-03-28 21:00	101	29	86	3,0	16,33	0,31	70,2	999,51	-2,23	-2,69	15,84	2,89	6,6	1,80	9,0
2015-03-28 21:30	110	29	88	3,0	16,33	0,11	70,2	999,51	-2,11	-2,91	15,84	2,85	5,4	0,00	9,0
2015-03-28 22:00	93	29	86	2,2	16,33	0,41	70,2	998,51	-2,13	0,41	15,84	2,99	6,9	0,00	9,0
2015-03-28 22:30	120	29	83	2,4	16,23	0,31	70,2	998,51	-2,73	-1,48	15,74	2,67	6,2	0,00	9,0
2015-03-28 23:00	131	29	83	3,5	16,13	0,21	70,2	997,50	-2,83	-4,02	15,64	2,57	6,8	0,00	9,0
2015-03-28 23:30	143	29	85	3,1	16,13	0,01	70,2	997,50	-2,69	-3,02	15,64	2,52	7,1	0,00	9,0
2015-03-29 00:00	125	29	85	6,0	16,03	0,11	70,2	996,50	-2,59	-9,71	15,54	2,62	7,3	0,00	0,0
2015-03-29 00:30	115	29	82	6,0	15,93	0,41	70,2	995,50	-2,80	-9,32	15,44	2,69	10,2	0,00	0,0
2015-03-29 01:00	126	29	81	4,3	15,83	0,51	70,2	995,50	-2,88	-6,09	15,34	2,72	10,2	0,00	0,0
2015-03-29 01:30	99	29	81	3,3	15,83	0,41	70,2	994,50	-2,97	-3,79	15,34	2,62	9,4	0,00	0,0
2015-03-29 03:00	128	29	82	6,6	15,73	0,41	70,2	994,50	-2,80	-9,97	15,24	2,69	9,2	0,00	0,0
2015-03-29 03:30	139	29	82	8,7	15,73	0,51	70,2	993,50	-2,70	-12,89	15,24	2,79	11,3	0,00	0,0

Datum	Vindrikt °	Fukt inne Rh%	Fukt ute Rh%	Vindhast m/s	Temp in °C	Temp ute °C	Nb. Mån mm	Tryck Mbar	Daggp °C	Kyleffekt °C	Vix inne °C	Vix ute °C	Vindby m/s	Korr lufttryck	Nederb./dygn mm
2015-03-29 04:00	143	29	83	7,5	15,73	0,51	70,2	992,50	-2,53	-11,13	15,24	2,87	12,1	0,00	0,0
2015-03-29 04:30	134	29	83	7,7	15,73	0,41	70,2	992,50	-2,63	-11,85	15,24	2,77	11,3	0,00	0,0
2015-03-29 05:00	82	29	81	5,2	15,83	0,51	70,2	991,50	-2,88	-7,89	15,34	2,72	12,8	0,00	0,0
2015-03-29 05:30	129	29	79	5,2	15,83	0,51	70,2	990,50	-3,22	-7,89	15,34	2,57	12,3	0,00	0,0
2015-03-29 06:00	154	29	81	6,2	15,93	0,41	70,2	990,50	-2,97	-9,32	15,44	2,62	11,9	0,00	0,0
2015-03-29 06:30	138	29	84	7,7	15,93	0,31	70,2	989,50	-2,56	-11,99	15,44	2,74	16,7	0,00	0,0
2015-03-29 07:00	134	29	84	4,5	15,93	0,41	70,2	989,50	-2,46	-7,36	15,44	2,84	12,3	0,00	0,0
2015-03-29 07:30	109	29	86	5,2	15,93	0,31	70,2	989,50	-2,23	-8,14	15,44	2,89	13,8	0,00	0,0
2015-03-29 08:00	124	29	90	8,3	16,03	0,21	70,2	989,50	-1,69	-12,72	15,54	3,11	12,1	0,00	0,0
2015-03-29 08:30	128	29	90	6,9	16,23	0,31	70,2	988,50	-1,59	-10,81	15,74	3,21	13,2	0,00	0,0
2015-03-29 09:00	149	29	90	6,8	16,33	0,31	70,2	988,50	-1,59	-10,81	15,84	3,21	11,1	0,00	0,0
2015-03-29 09:30	122	29	90	7,7	16,43	0,51	70,2	988,50	-1,40	-11,72	15,94	3,41	12,8	0,00	0,0
2015-03-29 10:00	161	29	90	5,8	16,43	0,61	70,2	988,50	-1,30	-8,41	15,94	3,51	10,9	0,00	0,0
2015-03-29 10:30	111	29	91	6,0	16,53	0,61	70,2	987,50	-1,14	-9,06	16,04	3,59	11,7	0,00	0,0
2015-03-29 11:00	106	29	90	4,1	16,43	0,72	70,2	987,50	-1,20	-5,85	15,94	3,61	9,0	0,00	0,0
2015-03-29 11:30	142	29	90	5,8	16,53	0,82	70,2	987,50	-1,10	-8,15	16,04	3,71	9,2	0,00	0,0
2015-03-29 12:00	118	29	89	6,2	16,53	0,92	70,2	987,50	-1,16	-8,67	16,04	3,73	7,9	0,00	0,0
2015-03-29 12:30	141	29	86	2,8	16,53	1,02	70,2	986,50	-1,55	-1,93	16,04	3,59	9,6	0,00	0,0
2015-03-29 13:00	132	29	88	7,1	16,53	0,92	70,2	986,50	-1,32	-10,00	16,04	3,65	7,7	0,00	0,0
2015-03-29 13:30	117	28	94	5,8	16,53	0,72	70,2	986,50	-0,59	-8,28	16,00	3,93	7,9	0,00	0,0
2015-03-29 14:00	144	28	98	4,5	16,63	0,72	70,2	986,50	0,01	-6,99	16,10	4,27	6,9	0,00	0,0
2015-03-29 14:30	115	28	99	3,3	16,63	0,61	70,2	985,50	0,05	-3,57	16,10	4,26	6,6	0,00	0,0
2015-03-29 15:00	103	29	100	3,5	16,63	0,61	70,2	985,50	0,19	-3,57	16,14	4,34	6,2	0,00	0,0
2015-03-29 15:30	171	29	100	4,9	16,63	0,51	70,2	984,50	0,09	-7,24	16,14	4,24	5,2	0,00	0,0
2015-03-29 16:00	118	29	100	2,8	16,63	0,41	70,2	984,50	-0,01	-2,58	16,14	4,14	5,0	0,00	0,0
2015-03-29 16:30	100	29	100	0,0	16,63	0,41	70,2	983,50	-0,01	0,41	16,14	4,14	4,7	0,00	0,0
2015-03-29 17:00	100	29	100	0,0	16,73	0,41	70,2	983,50	-0,01	0,41	16,24	4,14	0,0	0,00	0,0
2015-03-29 17:30	118	29	100	0,0	16,73	0,31	70,2	983,50	-0,11	0,31	16,24	4,04	0,0	0,00	0,0
2015-03-29 18:00	103	29	100	0,0	16,73	0,21	70,2	982,50	-0,21	0,21	16,24	3,94	0,0	0,00	0,0
2015-03-29 18:30	108	29	100	0,0	16,73	0,11	70,2	982,50	-0,31	0,11	16,24	3,84	0,0	0,00	0,0
2015-03-29 19:00	107	29	100	0,0	16,73	0,11	70,2	982,50	-0,31	0,11	16,24	3,84	0,0	0,00	0,0
2015-03-29 19:30	100	29	100	0,0	16,73	-0,09	70,2	981,50	-0,51	-0,09	16,24	3,64	0,0	0,00	0,0
2015-03-29 20:00	115	29	100	0,0	16,73	-0,19	70,2	981,50	-0,60	-0,19	16,24	3,54	0,0	0,00	0,0
2015-03-29 20:30	107	29	100	0,0	16,73	-0,19	70,2	981,50	-0,60	-0,19	16,24	3,54	0,0	0,00	0,0
2015-03-29 21:00	102	29	100	0,0	16,83	-0,19	70,2	981,50	-0,60	-0,19	16,34	3,54	0,0	0,00	0,0
2015-03-29 21:30	100	29	100	0,0	16,83	-0,19	70,2	980,50	-0,60	-0,19	16,34	3,54	0,0	0,00	0,0
2015-03-29 22:00	100	29	100	0,0	16,73	-0,19	70,2	980,50	-0,60	-0,19	16,24	3,54	0,0	0,00	0,0
2015-03-29 22:30	100	29	100	0,0	16,73	-0,19	70,2	980,50	-0,60	-0,19	16,24	3,54	0,0	0,00	0,0
2015-03-29 23:00	99	29	100	0,0	16,63	-0,29	70,2	979,50	-0,70	-0,29	16,14	3,44	0,0	0,00	0,0
2015-03-29 23:30	93	29	100	0,0	16,53	-0,19	70,2	979,50	-0,60	-0,19	16,04	3,54	0,0	0,00	0,0
2015-03-30 00:00	94	29	100	0,0	16,43	-0,19	70,2	979,50	-0,60	-0,19	15,94	3,54	0,0	0,00	0,0
2015-03-30 00:30	94	29	100	0,0	16,33	-0,29	70,2	979,50	-0,70	-0,29	15,84	3,44	0,0	0,00	0,0
2015-03-30 01:00	101	29	100	0,0	16,33	-0,39	70,2	979,50	-0,80	-0,39	15,84	3,34	0,0	0,00	0,0
2015-03-30 01:30	95	29	100	0,0	16,13	-0,69	70,2	979,50	-1,10	-0,69	15,64	3,04	0,0	0,00	0,0
2015-03-30 02:00	93	29	100	0,0	16,13	-0,89	70,2	979,50	-1,30	-0,89	15,64	2,84	0,0	0,00	0,0
2015-03-30 02:30	96	29	100	0,0	16,03	-1,39	70,2	980,50	-1,80	-1,39	15,54	2,34	0,0	0,00	0,0
2015-03-30 03:00	98	29	100	0,0	16,03	-1,49	70,2	980,50	-1,90	-1,49	15,54	2,24	0,0	0,00	0,0
2015-03-30 03:30	96	29	100	0,0	16,03	-1,39	70,2	980,50	-1,80	-1,39	15,54	2,34	0,0	0,00	0,0
2015-03-30 04:00	93	29	100	0,0	16,13	-1,79	70,2	980,50	-2,20	-1,79	15,64	1,94	0,0	0,00	0,0
2015-03-30 04:30	60	29	100	0,0	16,13	-1,99	70,2	980,50	-2,40	-1,99	15,64	1,74	0,0	0,00	0,0

Datum	Vindrikt °	Fukt inne Rh%	Fukt ute Rh%	Vindhast m/s	Temp in °C	Temp ute °C	Nb. Mån mm	Tryck Mbar	Daggp °C	Kyleffekt °C	Vix inne °C	Vix ute °C	Vindby m/s	Korr lufttryck	Nederb./dygn mm
2015-03-30 05:00	64	29	100	0,0	16,13	-2,09	70,2	980,50	-2,50	-2,09	15,64	1,64	0,0	0,00	0,0
2015-03-30 05:30	59	29	100	0,0	16,13	-2,69	70,2	980,50	-3,10	-2,69	15,64	1,04	0,0	0,00	0,0
2015-03-30 06:00	356	29	100	0,0	16,23	-2,29	70,2	988,50	-2,70	-2,29	15,74	1,44	0,0	0,00	0,0
2015-03-30 06:30	20	29	100	0,0	16,23	-2,09	70,2	980,50	-2,50	-2,09	15,74	1,64	0,0	0,00	0,0
2015-03-30 07:00	356	29	100	0,0	16,23	-2,89	70,2	981,50	-3,30	-2,89	15,74	0,84	0,0	0,00	0,0
2015-03-30 07:30	12	29	100	0,0	16,23	-2,89	70,2	982,50	-3,30	-2,89	15,74	0,84	0,0	0,00	0,0
2015-03-30 08:00	35	29	100	0,0	16,33	-2,49	70,2	982,50	-2,90	-2,49	15,84	1,24	0,0	0,00	0,0
2015-03-30 08:30	2	29	100	0,0	16,33	-2,09	70,2	982,50	-2,50	-2,09	15,84	1,64	0,0	0,00	0,0
2015-03-30 09:00	356	29	100	0,0	16,43	-1,19	70,2	983,50	-1,60	-1,19	15,94	2,54	0,0	0,00	0,0
2015-03-30 09:30	16	29	100	0,0	16,43	0,01	70,2	983,50	-0,41	0,01	15,94	3,74	0,0	0,00	0,0
2015-03-30 10:00	292	29	97	0,0	16,43	0,41	70,2	983,50	-0,44	0,41	15,94	3,89	1,6	0,00	0,0
2015-03-30 10:30	327	29	93	0,0	16,53	0,72	70,2	983,50	-0,74	0,72	16,04	3,85	1,6	0,00	0,0
2015-03-30 11:00	310	29	89	0,0	16,43	1,02	70,2	983,50	-1,06	1,02	15,94	3,83	2,0	0,00	0,0
2015-03-30 11:30	328	29	87	0,0	16,43	1,52	70,2	983,50	-0,89	1,52	15,94	4,17	1,8	0,00	0,0
2015-03-30 12:00	339	29	78	1,4	16,43	2,22	70,2	984,50	-1,75	2,22	15,94	4,20	2,2	0,00	0,0
2015-03-30 12:30	289	29	84	1,4	16,43	2,72	70,2	984,50	-0,22	2,72	15,94	5,14	2,4	0,00	0,0
2015-03-30 13:00	274	29	83	1,2	16,43	2,82	70,2	984,50	-0,29	2,82	15,94	5,17	2,6	0,00	0,0
2015-03-30 13:30	336	29	79	0,0	16,43	2,92	70,2	984,50	-0,90	2,92	15,94	4,98	1,8	0,00	0,0
2015-03-30 14:00	272	29	80	0,0	16,43	2,92	70,2	984,50	-0,72	2,92	15,94	5,05	2,4	0,00	0,0
2015-03-30 14:30	347	29	78	0,0	16,43	2,42	70,2	985,50	-1,56	2,42	15,94	4,40	2,6	0,00	0,0
2015-03-30 15:00	17	29	78	1,4	16,43	2,22	73,7	985,50	-1,75	2,22	15,94	4,20	3,3	3,60	3,6
2015-03-30 15:30	351	29	71	2,0	16,43	2,62	74,9	985,50	-2,69	2,62	15,94	4,12	4,1	4,80	4,8
2015-03-30 16:00	17	29	70	0,0	16,53	2,52	74,9	985,50	-2,99	2,52	16,04	3,96	2,6	1,20	4,8
2015-03-30 16:30	337	29	74	0,0	16,53	2,42	74,9	985,50	-2,30	2,42	16,04	4,13	3,1	0,00	4,8
2015-03-30 17:00	311	29	74	1,8	16,53	2,52	76,1	985,50	-2,21	2,52	16,04	4,23	3,1	1,20	6,0
2015-03-30 17:30	335	29	73	2,0	16,53	2,02	76,1	985,50	-2,88	2,02	16,04	3,66	4,5	1,20	6,0
2015-03-30 18:00	351	29	76	1,2	16,43	1,92	76,1	985,50	-2,41	1,92	15,94	3,76	3,0	0,00	6,0
2015-03-30 18:30	2	29	78	0,0	16,43	1,82	76,1	985,50	-2,14	1,82	15,94	3,80	2,0	0,00	6,0
2015-03-30 19:00	1	29	80	1,4	16,43	1,42	76,1	985,50	-2,17	1,42	15,94	3,55	1,6	0,00	6,0
2015-03-30 19:30	356	29	80	0,0	16,53	1,02	77,3	985,50	-2,56	1,02	16,04	3,15	2,2	1,20	7,2
2015-03-30 20:00	356	29	81	1,4	16,43	0,61	77,3	985,50	-2,78	0,61	15,94	2,82	1,8	1,20	7,2
2015-03-30 20:30	356	29	84	0,0	16,43	0,11	77,3	985,50	-2,76	0,11	15,94	2,54	2,0	0,00	7,2
2015-03-30 21:00	351	29	85	1,2	16,43	-0,19	77,3	985,50	-2,89	-0,19	15,94	2,32	2,4	0,00	7,2
2015-03-30 21:30	284	29	88	2,4	16,43	-0,59	77,3	984,50	-2,79	-2,43	15,94	2,15	2,8	0,00	7,2
2015-03-30 22:00	351	29	89	2,2	16,43	-0,99	77,3	984,50	-3,03	-0,99	15,94	1,83	2,6	0,00	7,2
2015-03-30 22:30	351	29	88	3,0	16,43	-1,09	77,3	988,50	-3,29	-4,22	15,94	1,65	3,9	0,00	7,2
2015-03-30 23:00	333	29	88	3,1	16,33	-1,19	77,3	984,50	-3,38	-4,33	15,84	1,55	3,9	0,00	7,2
2015-03-30 23:30	351	29	89	3,0	16,33	-1,49	77,3	983,50	-3,52	-4,66	15,84	1,33	4,1	0,00	7,2
2015-03-31 00:00	351	29	91	2,8	16,13	-1,79	77,3	983,50	-3,51	-4,99	15,64	1,19	3,9	0,00	0,0
2015-03-31 00:30	356	29	91	2,2	16,13	-2,09	77,3	983,50	-3,81	-2,09	15,64	0,89	3,9	0,00	0,0
2015-03-31 01:00	351	29	91	2,6	16,03	-2,19	77,3	983,50	-3,91	-4,11	15,54	0,79	3,9	0,00	0,0
2015-03-31 01:30	321	29	90	2,0	15,93	-2,29	77,3	982,50	-4,16	-2,29	15,44	0,61	3,5	0,00	0,0
2015-03-31 02:00	351	29	91	0,0	15,93	-2,59	77,3	983,50	-4,30	-2,59	15,44	0,39	3,7	0,00	0,0
2015-03-31 02:30	351	29	92	0,0	15,83	-2,99	77,3	982,50	-4,54	-2,99	15,34	0,07	2,6	0,00	0,0
2015-03-31 03:00	351	29	92	1,8	15,83	-3,29	77,3	981,50	-4,84	-3,29	15,34	-0,24	3,0	0,00	0,0
2015-03-31 03:30	351	29	92	0,0	15,83	-3,49	77,3	981,50	-5,04	-3,49	15,34	-0,44	3,0	0,00	0,0
2015-03-31 04:00	356	29	93	0,0	15,73	-3,59	77,3	981,50	-4,99	-3,59	15,24	-0,45	2,2	0,00	0,0
2015-03-31 04:30	356	29	93	0,0	15,73	-3,59	77,3	980,50	-4,99	-3,59	15,24	-0,45	3,7	0,00	0,0
2015-03-31 05:00	356	29	91	0,0	15,73	-3,59	77,3	980,50	-5,29	-3,59	15,24	-0,62	3,1	0,00	0,0
2015-03-31 05:30	356	29	91	1,6	15,73	-4,09	77,3	980,50	-5,78	-4,09	15,24	-1,12	2,4	0,00	0,0

Datum	Vindrikt °	Fukt inne Rh%	Fukt ute Rh%	Vindhast m/s	Temp in °C	Temp ute °C	Nb. Mån mm	Tryck Mbar	Dagggp °C	Kyleffekt °C	Vix inne °C	Vix ute °C	Vindby m/s	Korr lufttryck	Nederb./dygn mm
2015-03-31 06:00	338	29	91	0,0	15,83	-4,29	77,3	980,50	-5,98	-4,29	15,34	-1,32	2,8	0,00	0,0
2015-03-31 06:30	351	29	92	0,0	15,83	-4,29	77,3	979,50	-5,83	-4,29	15,34	-1,24	0,0	0,00	0,0
2015-03-31 07:00	351	29	93	0,0	15,83	-4,49	77,3	979,50	-5,88	-4,49	15,34	-1,35	1,6	0,00	0,0
2015-03-31 07:30	333	29	93	0,0	15,93	-4,49	77,3	979,50	-5,88	-4,49	15,44	-1,35	1,6	0,00	0,0
2015-03-31 08:00	356	29	92	0,0	16,03	-4,39	77,3	979,50	-5,93	-4,39	15,54	-1,34	1,6	0,00	0,0
2015-03-31 08:30	321	29	91	0,0	16,33	-4,09	77,3	979,50	-5,78	-4,09	15,84	-1,12	1,6	0,00	0,0
2015-03-31 09:00	309	29	90	0,0	16,53	-3,79	77,3	979,50	-5,63	-3,79	16,04	-0,90	1,8	0,00	0,0
2015-03-31 09:30	321	28	84	0,0	16,53	-3,19	77,3	979,50	-5,98	-3,19	16,00	-0,76	2,4	0,00	0,0
2015-03-31 10:00	322	28	82	0,0	16,63	-2,39	77,3	978,50	-5,53	-2,39	16,10	-0,11	1,6	0,00	0,0
2015-03-31 10:30	309	28	81	0,0	16,63	-1,59	77,3	978,50	-4,92	-1,59	16,10	0,62	1,2	0,00	0,0
2015-03-31 11:00	270	28	79	0,0	16,63	-0,69	77,3	978,50	-4,39	-0,69	16,10	1,37	1,8	0,00	0,0
2015-03-31 11:30	275	28	76	1,2	16,63	0,11	77,3	978,50	-4,15	0,11	16,10	1,96	2,2	0,00	0,0
2015-03-31 12:00	316	29	70	1,2	16,53	1,02	77,3	978,50	-4,42	1,02	16,04	2,46	2,6	0,00	0,0
2015-03-31 12:30	287	29	56	1,6	16,43	2,02	77,3	978,50	-6,56	2,02	15,94	2,62	3,1	0,00	0,0
2015-03-31 13:00	266	29	57	1,4	16,33	2,32	77,3	978,50	-6,04	2,32	15,84	2,98	3,3	0,00	0,0
2015-03-31 13:30	318	29	56	2,2	16,23	2,62	77,3	978,50	-6,00	2,62	15,74	3,22	3,7	0,00	0,0
2015-03-31 14:00	327	29	54	2,0	16,13	3,32	77,3	978,50	-5,86	3,32	15,64	3,82	3,5	0,00	0,0
2015-03-31 14:30	300	29	52	1,6	16,13	3,02	77,3	979,50	-6,66	3,02	15,64	3,41	4,3	0,00	0,0
2015-03-31 15:00	252	29	48	1,6	16,13	3,02	77,3	979,50	-7,76	3,02	15,64	3,21	4,9	0,00	0,0
2015-03-31 15:30	338	29	49	2,8	16,13	3,02	77,3	979,50	-7,48	0,26	15,64	3,26	4,3	0,00	0,0
2015-03-31 16:00	311	29	49	1,6	16,13	2,82	77,3	979,50	-7,66	2,82	15,64	3,06	5,4	0,00	0,0
2015-03-31 16:30	279	29	49	2,2	16,23	2,42	77,3	979,50	-8,03	2,42	15,74	2,66	5,2	0,00	0,0
2015-03-31 17:00	308	29	52	2,8	16,33	2,52	77,3	980,50	-7,12	-0,29	15,84	2,91	6,9	0,00	0,0
2015-03-31 17:30	335	29	50	3,0	16,43	2,42	77,3	980,50	-7,75	-0,40	15,94	2,71	4,9	0,00	0,0
2015-03-31 18:00	289	29	46	2,4	16,53	2,12	77,3	980,50	-9,17	0,42	16,04	2,21	4,1	0,00	0,0
2015-03-31 18:30	326	29	46	2,2	16,53	1,62	77,3	980,50	-9,62	1,62	16,04	1,71	4,7	0,00	0,0
2015-03-31 19:00	317	28	47	2,6	16,53	1,22	77,3	981,50	-9,69	-0,53	16,00	1,36	6,4	0,00	0,0
2015-03-31 19:30	356	28	49	3,1	16,53	0,72	77,3	981,50	-9,59	-2,25	16,00	0,96	5,6	0,00	0,0
2015-03-31 20:00	356	29	51	0,0	16,43	0,11	77,3	982,50	-9,60	0,11	15,94	0,46	3,7	0,00	0,0
2015-03-31 20:30	351	29	54	2,2	16,23	-0,59	77,3	982,50	-9,48	-0,59	15,74	-0,09	3,0	0,00	0,0
2015-03-31 21:00	356	29	56	0,0	16,23	-1,29	77,3	982,50	-9,64	-1,29	15,74	-0,68	2,4	0,00	0,0
2015-03-31 21:30	356	29	58	0,0	16,13	-1,79	77,3	982,50	-9,64	-1,79	15,64	-1,07	0,0	0,00	0,0
2015-03-31 22:00	356	29	59	0,0	16,13	-2,39	77,3	983,50	-9,97	-2,39	15,64	-1,62	1,2	0,00	0,0
2015-03-31 22:30	356	29	63	0,0	16,13	-3,29	77,3	983,50	-9,94	-3,29	15,64	-2,28	0,0	0,00	0,0
2015-03-31 23:00	356	29	70	0,0	16,13	-3,29	77,3	983,50	-8,54	-3,29	15,64	-1,85	0,0	0,00	0,0
2015-03-31 23:30	356	29	73	0,0	16,03	-3,49	77,3	983,50	-8,17	-3,49	15,54	-1,85	1,2	0,00	0,0
2015-04-01 00:00	356	29	77	0,0	15,93	-3,59	77,3	984,50	-7,55	-3,59	15,44	-1,67	2,2	0,00	0,0
Medelvärde Månad	193	29	78	1,9	16,15	-0,21		1011,01	-4,52	-2,27	15,66	1,86	4,1		0,0
Min	0	28	36	0,0	15,23	-11,10		978,50	-16,37	-16,05	14,74	-9,78	0,0		0,0
Max	356	30	100	12,8	17,03	7,02	77,3	1043,53	4,38	6,32	16,54	8,55	16,7		