

Medeltemperaturer / Max / Min

● Kyleff med °C
 ● Dygns med °C
 ▲ Temp Max
 ○ Temp Min
 — Temperatur

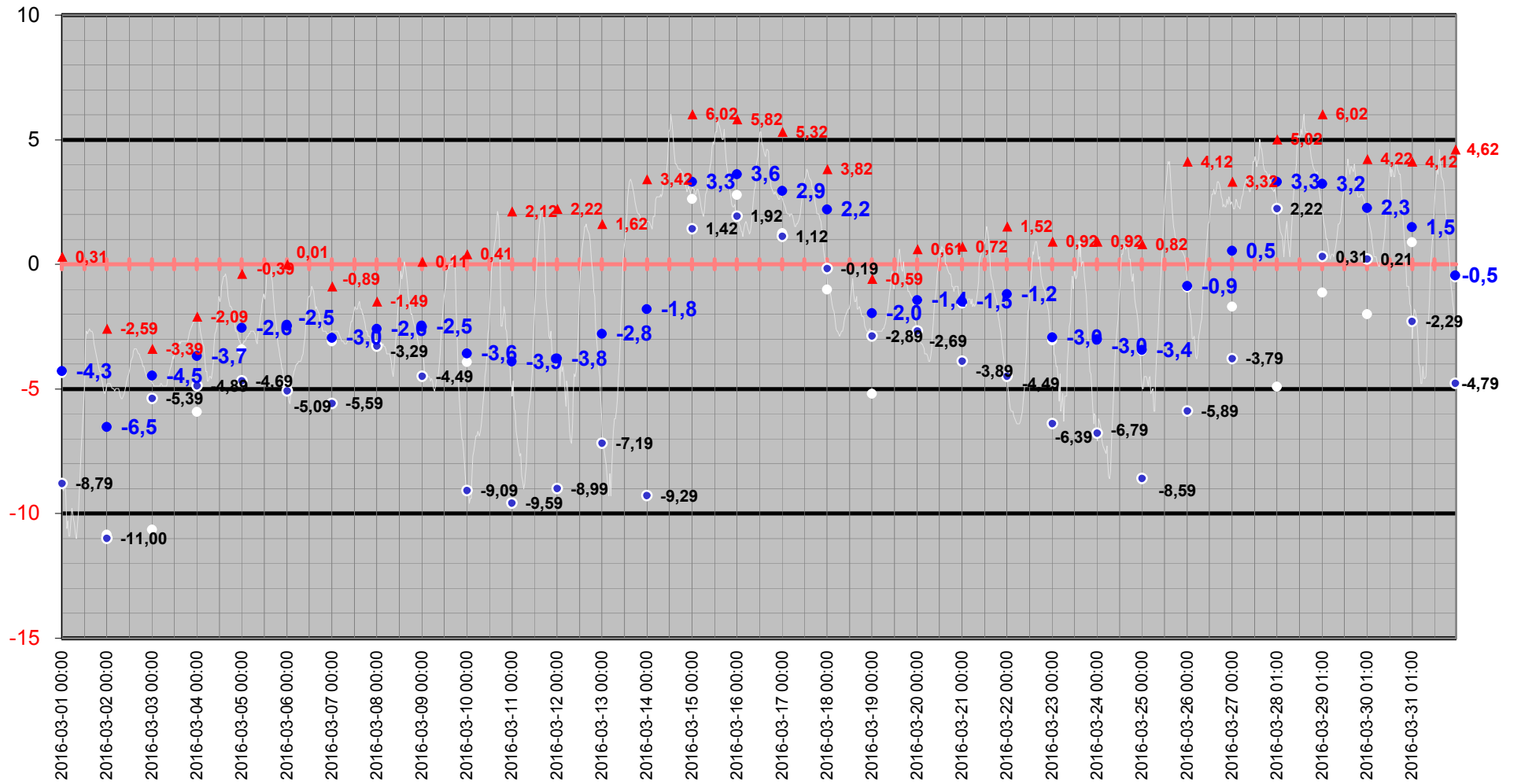

Medeltemperatur

□ Kyleff med °C ● Dygns med °C — Temperatur °C — Kyleffekt °C

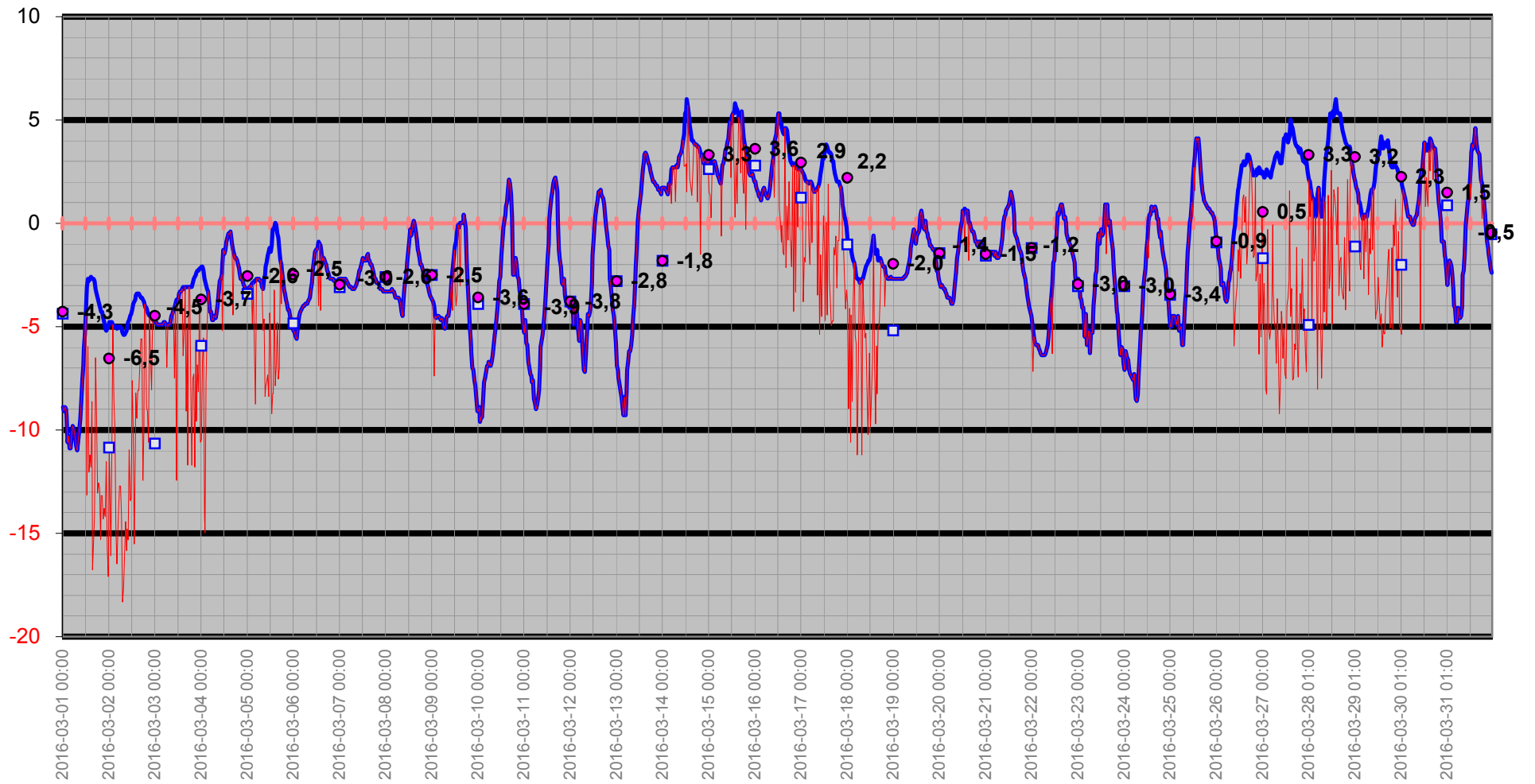

Temperatur/Vindby

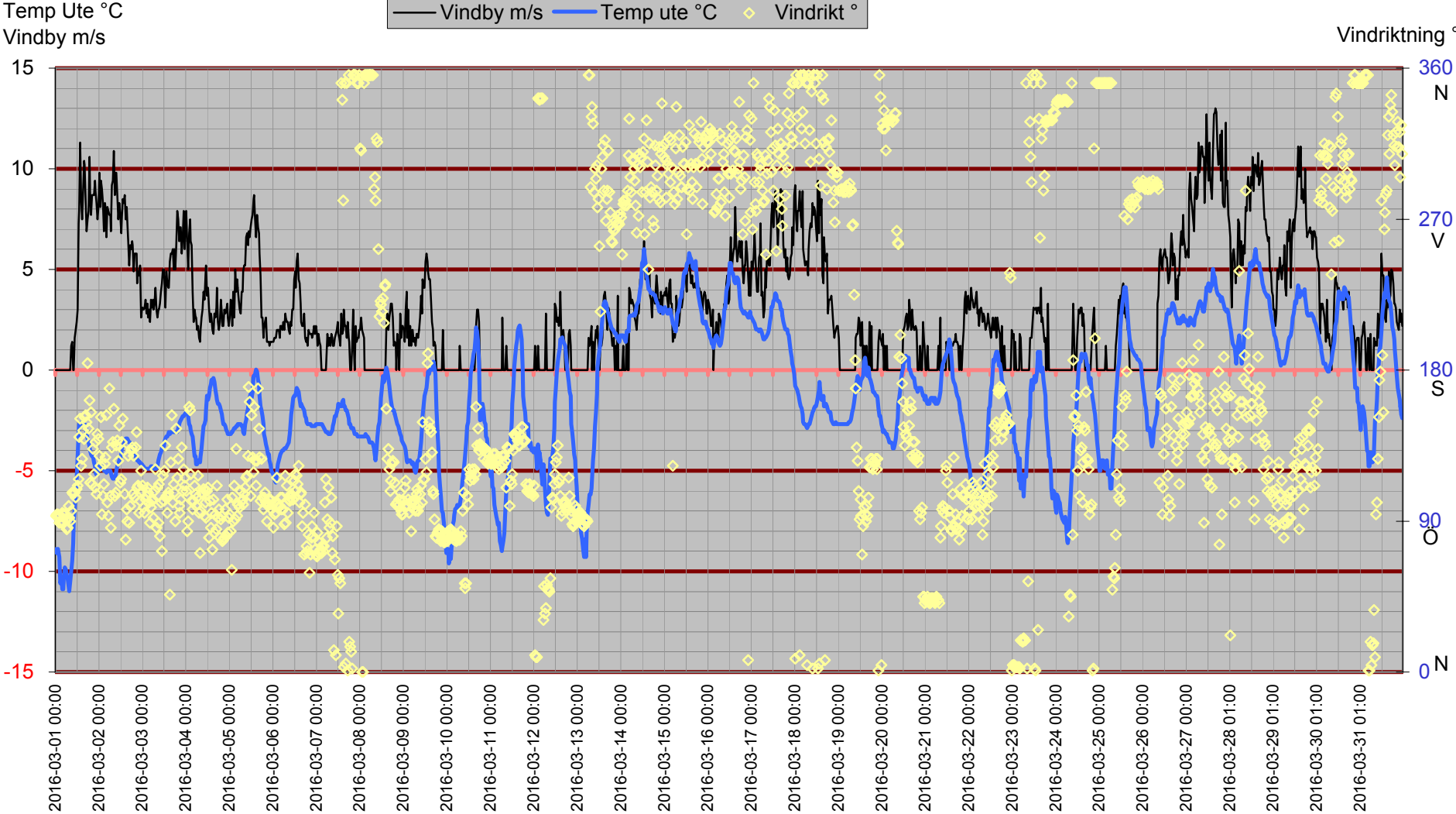

Inne

Temp inne °C

Vindby m/s

Temp in °C Vindby m/s Temp ute °C Fukt inne Rh%

Rh % inne

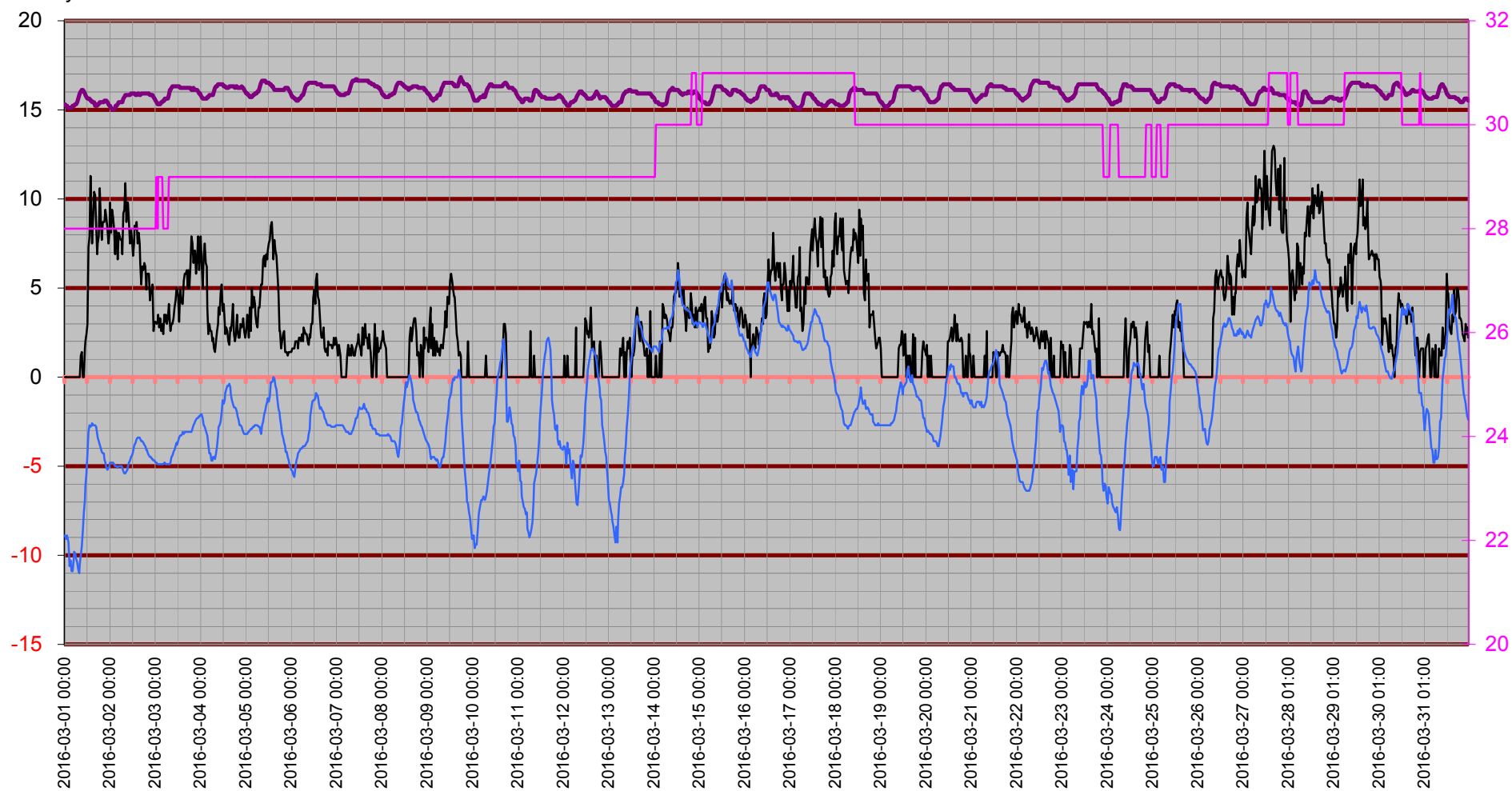

Temperatur inne

Temp in °C

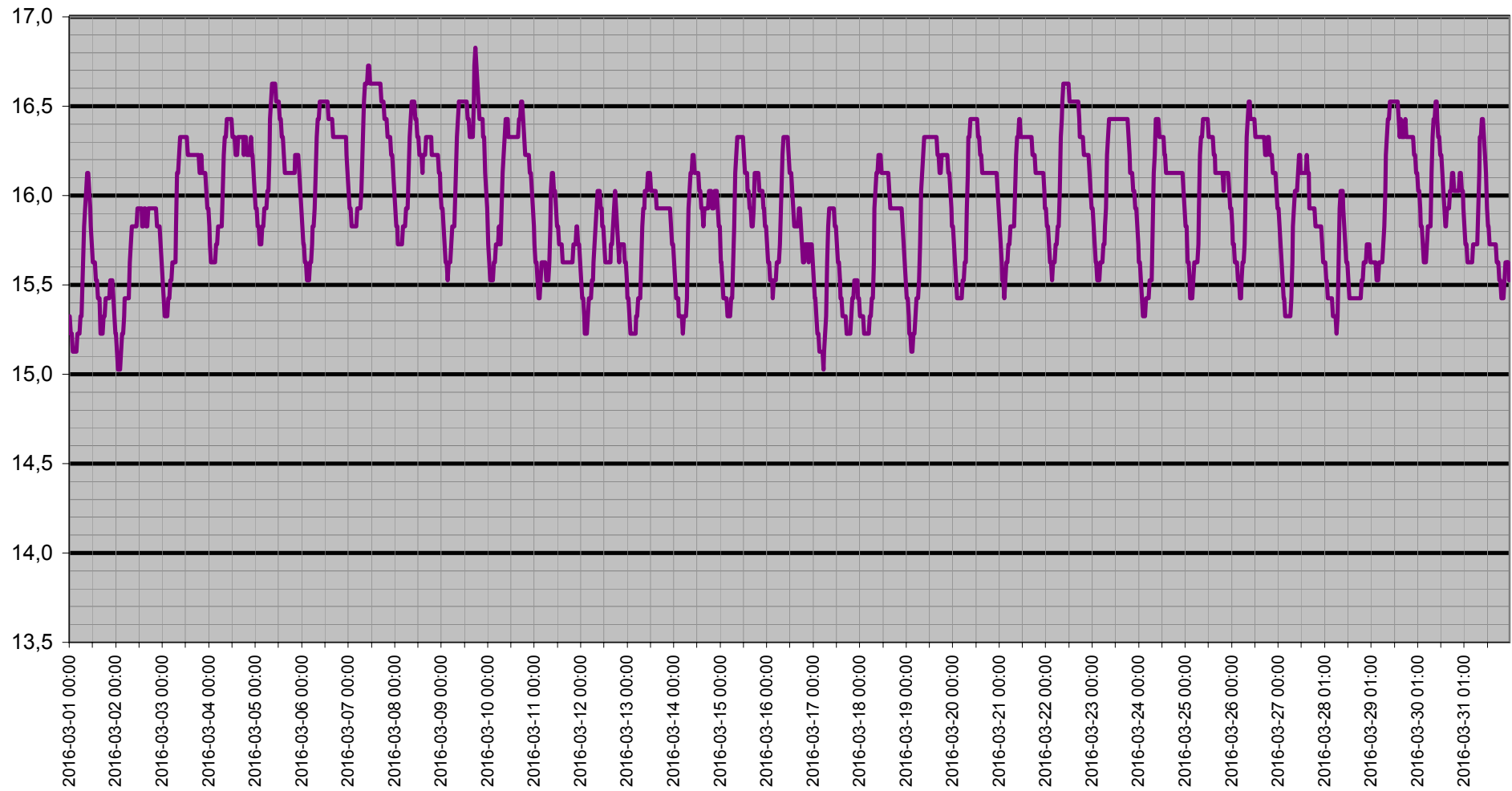

Dagpunkt/Temperatur

Vindhast m/s Daggp °C Temp ute °C Fukt ute Rh%

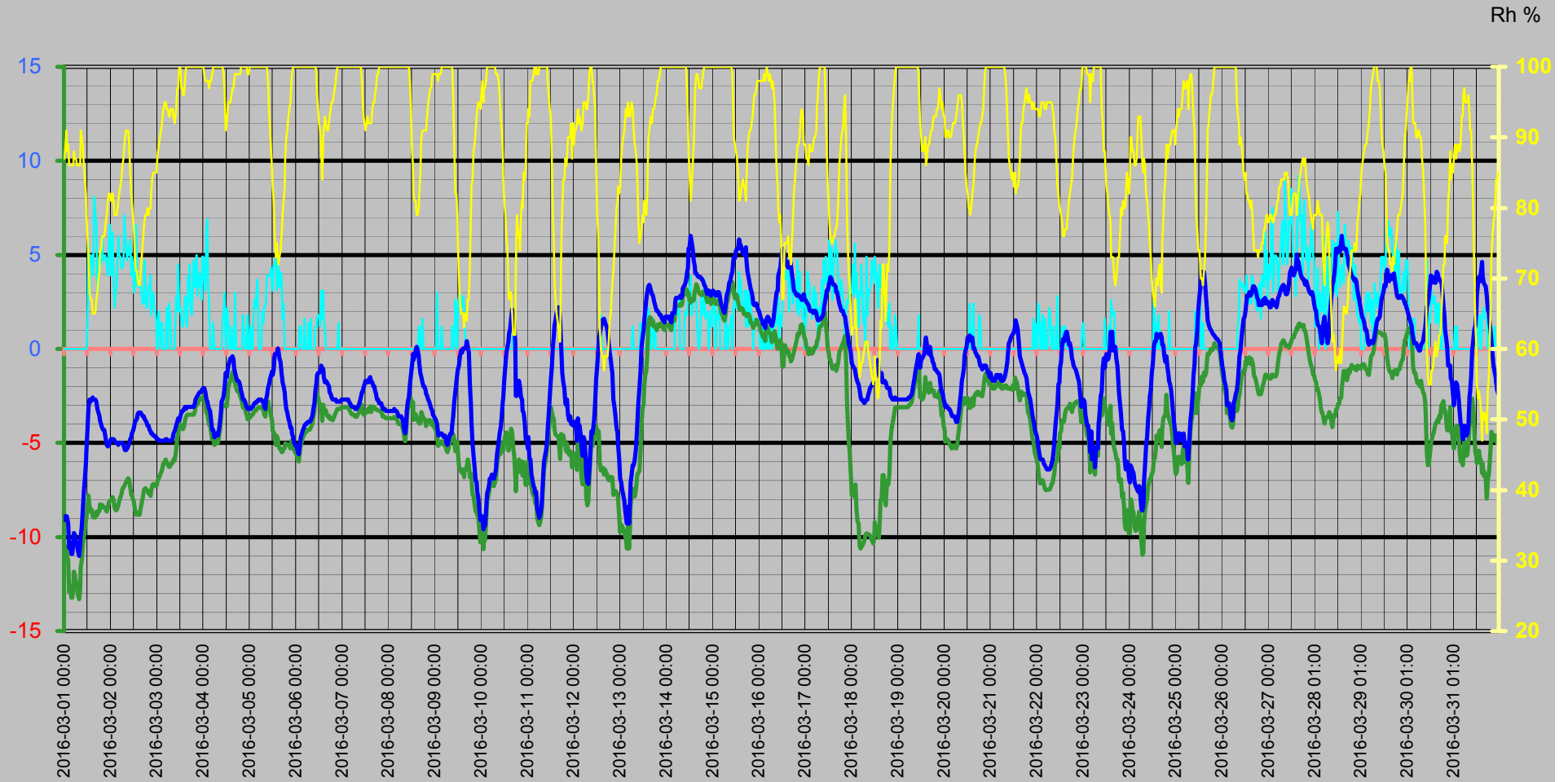

Vinddata

Vindhastighet m/s
Vindby m/s

Vindhast m/s — Vindby m/s ◊ Vindrikt ° — Fukt ute Rh%

Vindriktning °
Rh %

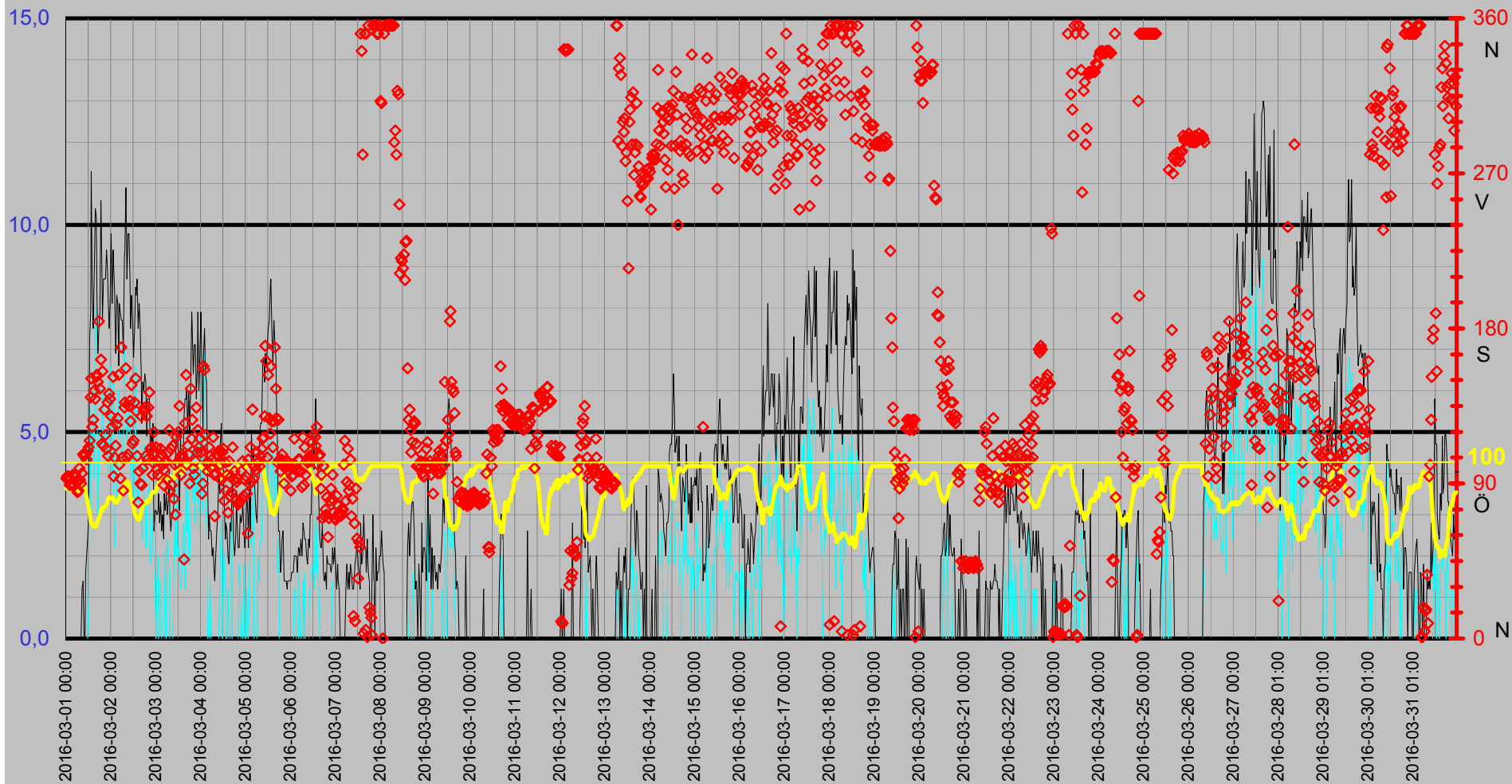

Luftfukt Kyleffekt Temp Vind Medeltemperatur

Temp °C
Vind m/s

● Dygns med °C Vindhast m/s Kyleffekt °C Temp ute °C Fukt ute Rh%

Rh %

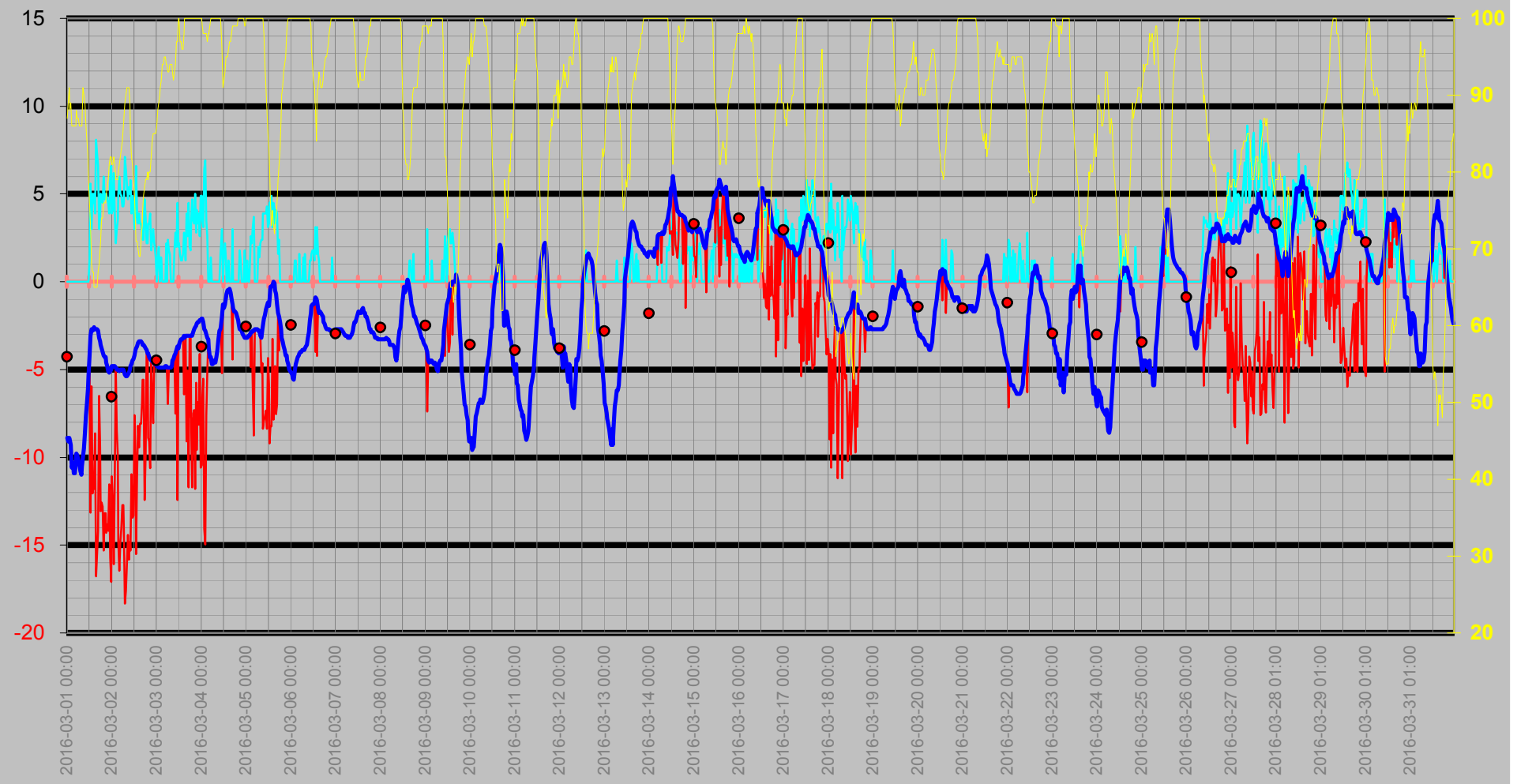

Nederbörd

DagRegn/Temp

— Nederb./dygn mm
 — Temp ute °C
 ◇ Nb.std tid 7.00-6.59
 — Nb. Mån mm

Regn
Månad

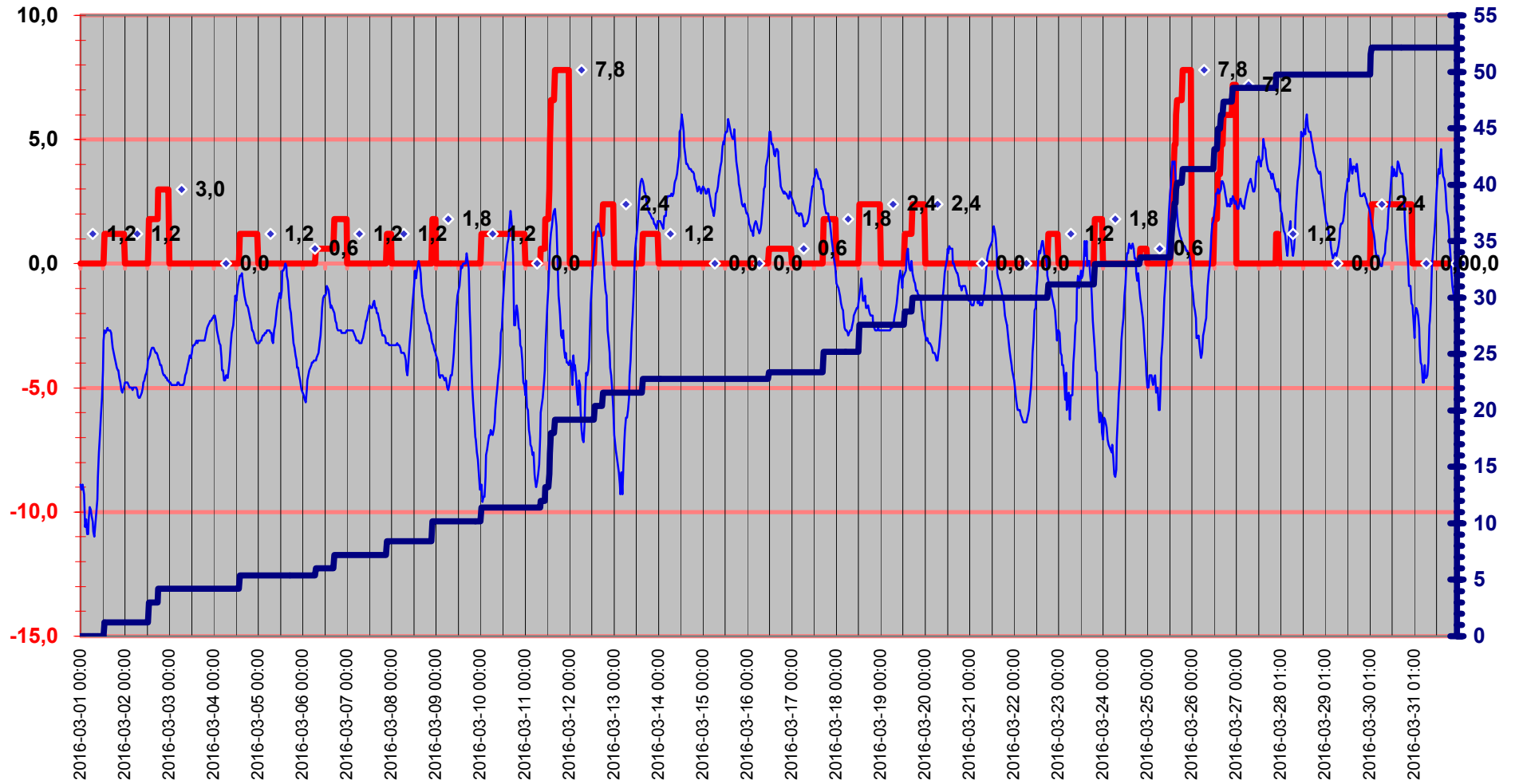

Luftryck/Nederbörd

◆ Luftryck mbar ▬ Nederb./dygn mm △ Nb.std tid 7.00-6.59

Luftryck

Nederbör

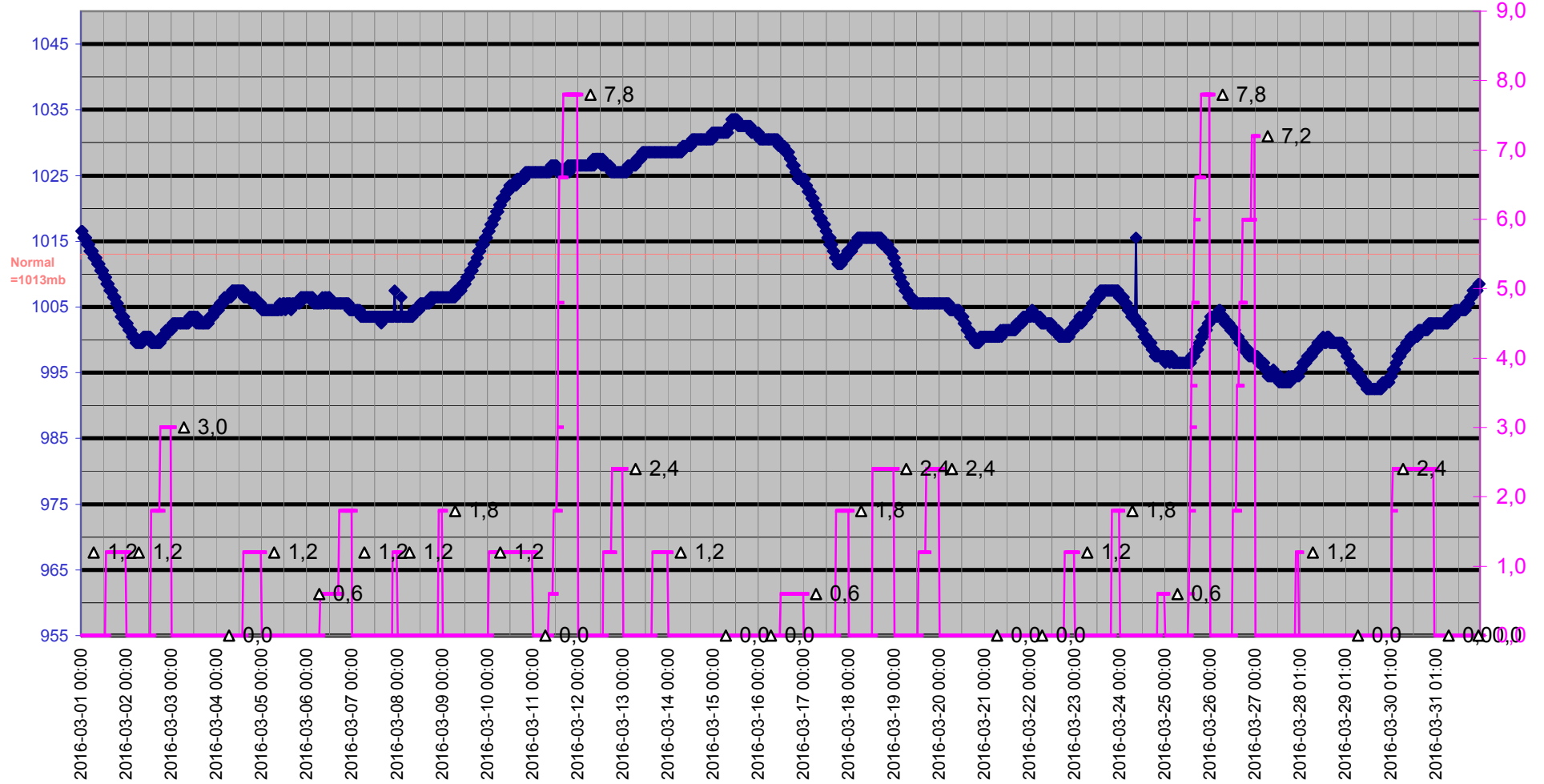

Grund

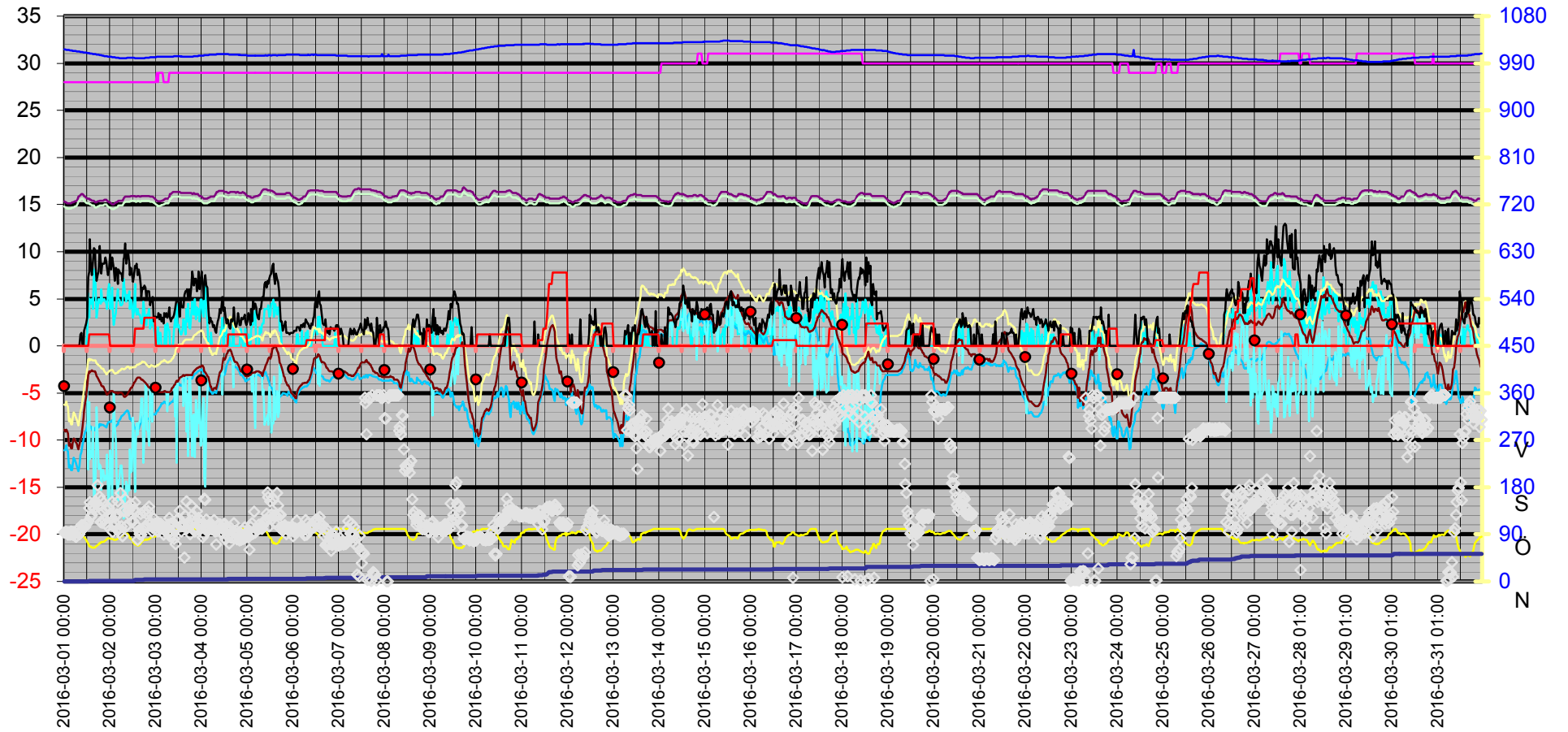

Datum	Vindrikt °	Fukt inne Rh%	Fukt ute Rh%	Vindhast m/s	Temp in °C	Temp ute °C	Nb. Mån mm	Tryck Mbar	Daggp °C	Kyleffekt °C	Vix inne °C	Vix ute °C	Vindby m/s	Korr lufttryck	Nederb./dygn mm
2016-03-01 00:00	93	28	87	0,0	15,33	-8,89	0,0	1016,51	-11,10	-8,89	14,80	-6,24	0,0	0,00	0,0
2016-03-01 00:30	94	28	89	0,0	15,23	-9,09	0,0	1016,51	-11,00	-9,09	14,70	-6,28	0,0	0,00	0,0
2016-03-01 01:00	94	28	91	0,0	15,23	-8,89	0,0	1015,51	-10,52	-8,89	14,70	-5,92	0,0	0,00	0,0
2016-03-01 01:30	93	28	88	0,0	15,13	-8,99	0,0	1015,51	-11,05	-8,99	14,60	-6,26	0,0	0,00	0,0
2016-03-01 02:00	89	28	89	0,0	15,13	-9,29	0,0	1015,51	-11,20	-9,29	14,60	-6,48	0,0	0,00	0,0
2016-03-01 02:30	93	28	86	0,0	15,13	-10,59	0,0	1015,51	-12,92	-10,59	14,60	-8,02	0,0	0,00	0,0
2016-03-01 03:00	89	28	86	0,0	15,13	-10,29	0,0	1014,51	-12,62	-10,29	14,60	-7,72	0,0	0,00	0,0
2016-03-01 03:30	95	28	86	0,0	15,13	-10,90	0,0	1014,51	-13,21	-10,90	14,60	-8,32	0,0	0,00	0,0
2016-03-01 04:00	94	28	86	0,0	15,23	-10,90	0,0	1014,51	-13,21	-10,90	14,70	-8,32	0,0	0,00	0,0
2016-03-01 04:30	89	28	86	0,0	15,23	-10,29	0,0	1013,51	-12,62	-10,29	14,70	-7,72	0,0	0,00	0,0
2016-03-01 05:00	94	28	88	0,0	15,23	-9,79	0,0	1013,51	-11,84	-9,79	14,70	-7,06	0,0	0,00	0,0
2016-03-01 05:30	91	28	87	0,0	15,33	-9,89	0,0	1013,51	-12,08	-9,89	14,80	-7,24	0,0	0,00	0,0
2016-03-01 06:00	85	28	87	0,0	15,33	-10,19	0,0	1013,51	-12,38	-10,19	14,80	-7,54	0,0	0,00	0,0
2016-03-01 06:30	86	28	86	0,0	15,43	-10,39	0,0	1012,51	-12,72	-10,39	14,90	-7,82	0,0	0,00	0,0
2016-03-01 07:00	99	28	86	0,0	15,63	-10,80	0,0	1012,51	-13,11	-10,80	15,10	-8,22	0,0	0,00	0,0
2016-03-01 07:30	92	28	86	0,0	15,83	-11,00	0,0	1012,51	-13,31	-11,00	15,30	-8,42	0,0	0,00	0,0
2016-03-01 08:00	90	28	86	0,0	15,93	-10,49	0,0	1012,51	-12,82	-10,49	15,40	-7,92	0,0	0,00	0,0
2016-03-01 08:30	96	28	91	0,0	16,03	-9,99	0,0	1011,51	-11,60	-9,99	15,50	-7,02	1,2	0,00	0,0
2016-03-01 09:00	107	28	90	0,0	16,13	-9,49	0,0	1011,51	-11,25	-9,49	15,60	-6,60	1,4	0,00	0,0
2016-03-01 09:30	106	28	89	0,0	16,13	-8,59	0,0	1011,51	-10,51	-8,59	15,60	-5,78	0,0	0,00	0,0
2016-03-01 10:00	107	28	86	0,0	16,03	-7,59	0,0	1010,51	-9,98	-7,59	15,50	-5,01	0,0	0,00	0,0
2016-03-01 10:30	107	28	84	0,0	15,93	-6,89	0,0	1010,51	-9,60	-6,89	15,40	-4,47	1,6	0,00	0,0
2016-03-01 11:00	104	28	82	0,0	15,83	-6,09	0,0	1010,51	-9,14	-6,09	15,30	-3,81	2,0	0,00	0,0
2016-03-01 11:30	109	28	79	0,0	15,73	-5,39	0,0	1010,51	-8,95	-5,39	15,20	-3,33	2,4	0,00	0,0
2016-03-01 12:00	111	28	76	1,2	15,63	-4,29	0,0	1009,51	-8,40	-4,29	15,10	-2,44	3,0	0,00	0,0
2016-03-01 12:30	115	28	73	5,6	15,63	-3,09	0,0	1009,51	-7,78	-3,14	15,10	-1,45	7,3	0,00	0,0
2016-03-01 13:00	140	28	68	3,0	15,63	-2,69	1,2	1009,51	-8,35	-5,97	15,10	-1,37	7,9	1,20	0,0
2016-03-01 13:30	151	28	67	5,0	15,53	-2,79	1,2	1008,51	-8,65	-12,04	15,00	-1,54	11,3	1,20	1,2
2016-03-01 14:00	123	28	67	4,5	15,53	-2,69	1,2	1008,51	-8,55	-11,20	15,00	-1,44	8,5	0,00	1,2
2016-03-01 14:30	127	28	65	5,0	15,43	-2,59	1,2	1008,51	-8,86	-11,79	14,90	-1,46	7,5	0,00	1,2
2016-03-01 15:00	144	28	65	3,9	15,43	-2,69	1,2	1007,51	-8,96	-8,62	14,90	-1,56	8,9	0,00	1,2
2016-03-01 15:30	139	28	65	8,1	15,43	-2,69	1,2	1007,51	-8,96	-16,77	14,90	-1,56	10,4	0,00	1,2
2016-03-01 16:00	152	28	65	7,3	15,23	-2,69	1,2	1007,51	-8,96	-15,48	14,70	-1,56	10,2	0,00	1,2
2016-03-01 16:30	153	28	67	6,6	15,23	-2,79	1,2	1007,51	-8,65	-14,20	14,70	-1,54	8,5	0,00	1,2
2016-03-01 17:00	149	28	68	3,0	15,23	-3,19	1,2	1006,51	-8,83	-6,51	14,70	-1,87	6,9	0,00	1,2
2016-03-01 17:30	184	28	70	3,9	15,33	-3,39	1,2	1006,51	-8,63	-9,44	14,80	-1,95	7,5	0,00	1,2
2016-03-01 18:00	145	28	71	5,0	15,33	-3,59	1,2	1006,51	-8,64	-13,05	14,80	-2,08	7,9	0,00	1,2
2016-03-01 18:30	162	28	74	4,9	15,43	-3,79	1,2	1005,51	-8,27	-12,57	14,90	-2,08	10,6	0,00	1,2
2016-03-01 19:00	113	28	74	4,5	15,43	-3,99	1,2	1005,51	-8,47	-12,81	14,90	-2,28	8,9	0,00	1,2
2016-03-01 19:30	155	28	76	6,0	15,43	-4,19	1,2	1005,51	-8,30	-15,30	14,90	-2,34	7,7	0,00	1,2
2016-03-01 20:00	112	28	76	4,7	15,43	-4,29	1,2	1004,51	-8,40	-13,18	14,90	-2,44	8,7	0,00	1,2
2016-03-01 20:30	133	28	76	4,9	15,43	-4,29	1,2	1004,51	-8,40	-13,18	14,90	-2,44	8,7	0,00	1,2
2016-03-01 21:00	118	28	77	5,0	15,53	-4,59	1,2	1003,51	-8,52	-14,31	15,00	-2,67	8,7	0,00	1,2
2016-03-01 21:30	110	28	78	4,7	15,53	-4,79	1,2	1003,51	-8,54	-13,80	15,00	-2,80	9,4	0,00	1,2
2016-03-01 22:00	137	28	79	4,5	15,53	-5,09	1,2	1003,51	-8,66	-14,18	15,00	-3,03	8,9	0,00	1,2
2016-03-01 22:30	106	28	81	3,9	15,43	-5,19	1,2	1003,51	-8,42	-11,54	14,90	-2,99	8,3	0,00	1,2
2016-03-01 23:00	142	28	82	5,8	15,33	-5,09	1,2	1002,51	-8,16	-15,70	14,80	-2,81	7,5	0,00	1,2
2016-03-01 23:30	139	28	82	6,6	15,23	-4,99	1,2	1002,51	-8,06	-17,10	14,70	-2,71	8,1	0,00	1,2
2016-03-02 00:00	129	28	81	3,9	15,23	-4,79	1,2	1002,51	-8,03	-11,07	14,70	-2,59	9,8	0,00	0,0
2016-03-02 00:30	123	28	81	4,1	15,13	-4,79	1,2	1002,51	-8,03	-12,47	14,60	-2,59	8,1	0,00	0,0

Datum	Vindrikt °	Fukt inne Rh%	Fukt ute Rh%	Vindhast m/s	Temp in °C	Temp ute °C	Nb. Mån mm	Tryck Mbar	Daggp °C	Kyleffekt °C	Vix inne °C	Vix ute °C	Vindby m/s	Korr lufttryck	Nederb./dygn mm
2016-03-02 01:00	152	28	82	6,2	15,03	-4,79	1,2	1001,51	-7,87	-16,08	14,50	-2,51	9,4	0,00	0,0
2016-03-02 01:30	94	28	81	3,9	15,03	-4,79	1,2	1001,51	-8,03	-11,07	14,50	-2,59	9,0	0,00	0,0
2016-03-02 02:00	105	28	79	2,2	15,03	-4,89	1,2	1001,51	-8,46	-4,89	14,50	-2,83	8,3	0,00	0,0
2016-03-02 02:30	112	28	79	3,0	15,13	-4,99	1,2	1001,51	-8,56	-8,48	14,60	-2,93	6,9	0,00	0,0
2016-03-02 03:00	124	28	79	3,5	15,23	-4,99	1,2	1000,51	-8,56	-9,89	14,70	-2,93	8,3	0,00	0,0
2016-03-02 03:30	128	28	80	5,0	15,23	-4,99	1,2	1000,51	-8,39	-14,81	14,70	-2,86	8,1	0,00	0,0
2016-03-02 04:00	153	28	81	6,0	15,33	-5,09	1,2	1000,51	-8,33	-16,47	14,80	-2,89	6,6	0,00	0,0
2016-03-02 04:30	101	28	82	5,0	15,43	-4,99	1,2	1000,51	-8,06	-14,81	14,90	-2,71	8,1	0,00	0,0
2016-03-02 05:00	93	28	83	4,9	15,43	-4,99	1,2	999,51	-7,90	-14,05	14,90	-2,64	7,9	0,00	0,0
2016-03-02 05:30	169	28	84	4,3	15,43	-4,99	1,2	999,51	-7,74	-12,72	14,90	-2,56	7,7	0,00	0,0
2016-03-02 06:00	105	28	86	4,3	15,43	-4,99	1,2	999,51	-7,43	-12,72	14,90	-2,41	7,7	0,00	0,0
2016-03-02 06:30	86	28	87	4,5	15,43	-5,09	1,2	999,51	-7,37	-14,18	14,90	-2,43	6,9	0,00	0,0
2016-03-02 07:00	134	28	89	7,1	15,63	-5,29	1,2	999,51	-7,26	-18,32	15,10	-2,48	9,2	0,00	0,0
2016-03-02 07:30	137	28	90	6,4	15,73	-5,39	1,2	999,51	-7,21	-17,63	15,20	-2,50	9,4	0,00	0,0
2016-03-02 08:00	157	28	91	5,6	15,83	-5,39	1,2	999,51	-7,06	-16,09	15,30	-2,42	10,9	0,00	0,0
2016-03-02 08:30	105	28	91	4,7	15,83	-5,29	1,2	999,51	-6,96	-14,42	15,30	-2,32	8,7	0,00	0,0
2016-03-02 09:00	107	28	91	5,4	15,83	-5,19	1,2	1000,51	-6,87	-15,83	15,30	-2,22	9,8	0,00	0,0
2016-03-02 09:30	135	28	89	5,0	15,83	-4,99	1,2	1000,51	-6,97	-14,81	15,30	-2,18	9,8	0,00	0,0
2016-03-02 10:00	138	28	85	5,8	15,83	-4,79	1,2	1000,51	-7,39	-15,32	15,30	-2,29	8,7	0,00	0,0
2016-03-02 10:30	126	28	82	3,9	15,83	-4,69	1,2	1000,51	-7,77	-10,95	15,30	-2,41	7,5	0,00	0,0
2016-03-02 11:00	147	28	81	4,9	15,93	-4,49	1,2	1000,51	-7,74	-13,43	15,40	-2,29	8,3	0,00	0,0
2016-03-02 11:30	113	28	79	4,5	15,93	-4,39	1,2	1000,51	-7,98	-13,31	15,40	-2,33	7,7	0,00	0,0
2016-03-02 12:00	115	28	77	3,0	15,93	-4,19	1,2	1000,51	-8,13	-7,61	15,40	-2,27	6,8	0,00	0,0
2016-03-02 12:30	137	28	73	3,7	15,93	-3,89	1,2	1000,51	-8,55	-10,02	15,40	-2,25	7,5	0,00	0,0
2016-03-02 13:00	151	28	71	6,6	15,93	-3,79	3,0	999,51	-8,83	-15,51	15,40	-2,28	8,5	1,80	1,8
2016-03-02 13:30	132	28	71	4,1	15,83	-3,69	3,0	999,51	-8,73	-11,15	15,30	-2,18	8,3	1,80	1,8
2016-03-02 14:00	106	28	70	3,3	15,83	-3,49	3,0	999,51	-8,73	-8,20	15,30	-2,05	8,7	0,00	1,8
2016-03-02 14:30	79	28	69	3,9	15,93	-3,39	3,0	999,51	-8,83	-9,44	15,40	-2,01	7,5	0,00	1,8
2016-03-02 15:00	97	28	69	3,3	15,93	-3,39	3,0	999,51	-8,83	-8,09	15,40	-2,01	8,1	0,00	1,8
2016-03-02 15:30	90	28	71	3,3	15,83	-3,39	3,0	999,51	-8,44	-8,09	15,30	-1,88	7,5	0,00	1,8
2016-03-02 16:00	129	28	73	2,8	15,83	-3,49	3,0	999,51	-8,17	-6,84	15,30	-1,85	6,4	0,00	1,8
2016-03-02 16:30	89	28	75	2,4	15,93	-3,59	3,0	999,51	-7,90	-5,59	15,40	-1,81	5,2	0,00	1,8
2016-03-02 17:00	99	28	77	2,4	15,93	-3,59	3,0	999,51	-7,55	-5,59	15,40	-1,67	6,2	0,00	1,8
2016-03-02 17:30	132	28	78	4,7	15,93	-3,69	3,0	999,51	-7,47	-12,44	15,40	-1,70	6,0	0,00	1,8
2016-03-02 18:00	134	28	79	3,7	15,93	-3,79	4,2	999,51	-7,40	-9,90	15,40	-1,73	6,4	1,20	3,0
2016-03-02 18:30	106	28	79	2,2	15,93	-3,89	4,2	1000,51	-7,49	-3,89	15,40	-1,83	6,2	1,20	3,0
2016-03-02 19:00	129	28	80	2,2	15,93	-4,09	4,2	1000,51	-7,52	-4,09	15,40	-1,96	4,9	0,00	3,0
2016-03-02 19:30	104	28	79	3,3	15,93	-4,09	4,2	1000,51	-7,69	-8,88	15,40	-2,03	5,8	0,00	3,0
2016-03-02 20:00	134	28	80	3,3	15,93	-4,29	4,2	1000,51	-7,71	-9,10	15,40	-2,16	5,8	0,00	3,0
2016-03-02 20:30	143	28	80	3,9	15,93	-4,39	4,2	1000,51	-7,81	-10,60	15,40	-2,26	5,8	0,00	3,0
2016-03-02 21:00	110	28	82	1,8	15,83	-4,49	4,2	1001,51	-7,58	-4,49	15,30	-2,21	4,3	0,00	3,0
2016-03-02 21:30	111	28	84	2,4	15,83	-4,49	4,2	1001,51	-7,25	-6,54	15,30	-2,06	4,9	0,00	3,0
2016-03-02 22:00	95	28	85	3,0	15,83	-4,59	4,2	1001,51	-7,19	-8,04	15,30	-2,09	4,7	0,00	3,0
2016-03-02 22:30	102	28	85	2,2	15,83	-4,59	4,2	1001,51	-7,19	-4,59	15,30	-2,09	5,2	0,00	3,0
2016-03-02 23:00	120	28	85	2,0	15,73	-4,69	4,2	1001,51	-7,29	-4,69	15,20	-2,19	2,6	0,00	3,0
2016-03-02 23:30	108	28	85	1,4	15,63	-4,69	4,2	1001,51	-7,29	-4,69	15,10	-2,19	3,1	0,00	3,0
2016-03-03 00:00	111	28	86	0,0	15,53	-4,79	4,2	1001,51	-7,23	-4,79	15,00	-2,21	3,1	0,00	0,0
2016-03-03 00:30	98	29	88	1,4	15,43	-4,79	4,2	1002,51	-6,92	-4,79	14,94	-2,06	3,0	0,00	0,0
2016-03-03 01:00	95	28	89	2,0	15,33	-4,89	4,2	1002,51	-6,87	-4,89	14,80	-2,08	3,1	0,00	0,0
2016-03-03 01:30	103	29	90	0,0	15,33	-4,89	4,2	1002,51	-6,72	-4,89	14,84	-2,00	3,5	0,00	0,0

Datum	Vindrikt °	Fukt inne Rh%	Fukt ute Rh%	Vindhast m/s	Temp in °C	Temp ute °C	Nb. Mån mm	Tryck Mbar	Daggp °C	Kyleffekt °C	Vix inne °C	Vix ute °C	Vindby m/s	Korr lufttryck	Nederb./dygn mm
2016-03-03 02:00	105	29	91	1,4	15,33	-4,89	4,2	1002,51	-6,57	-4,89	14,84	-1,92	2,8	0,00	0,0
2016-03-03 02:30	110	29	92	1,4	15,33	-4,89	4,2	1002,51	-6,42	-4,89	14,84	-1,84	3,3	0,00	0,0
2016-03-03 03:00	107	29	94	0,0	15,43	-4,89	4,2	1002,51	-6,13	-4,89	14,94	-1,67	2,6	0,00	0,0
2016-03-03 03:30	101	29	94	0,0	15,43	-4,89	4,2	1002,51	-6,13	-4,89	14,94	-1,67	3,0	0,00	0,0
2016-03-03 04:00	89	28	95	0,0	15,53	-4,89	4,2	1002,51	-5,99	-4,89	15,00	-1,59	2,4	0,00	0,0
2016-03-03 04:30	98	28	95	0,0	15,53	-4,79	4,2	1002,51	-5,89	-4,79	15,00	-1,49	3,5	0,00	0,0
2016-03-03 05:00	102	28	94	2,2	15,63	-4,79	4,2	1002,51	-6,03	-4,79	15,10	-1,57	3,1	0,00	0,0
2016-03-03 05:30	103	28	94	0,0	15,63	-4,89	4,2	1002,51	-6,13	-4,89	15,10	-1,67	3,5	0,00	0,0
2016-03-03 06:00	92	28	93	2,4	15,63	-4,89	4,2	1002,51	-6,28	-6,96	15,10	-1,75	3,0	0,00	0,0
2016-03-03 06:30	108	28	93	1,8	15,63	-4,89	4,2	1002,51	-6,28	-4,89	15,10	-1,75	3,3	0,00	0,0
2016-03-03 07:00	121	29	94	1,6	15,83	-4,89	4,2	1002,51	-6,13	-4,89	15,34	-1,67	4,1	0,00	0,0
2016-03-03 07:30	86	29	94	0,0	16,13	-4,89	4,2	1002,51	-6,13	-4,89	15,64	-1,67	3,0	0,00	0,0
2016-03-03 08:00	110	29	94	0,0	16,13	-4,79	4,2	1002,51	-6,03	-4,79	15,64	-1,57	2,6	0,00	0,0
2016-03-03 08:30	89	29	93	0,0	16,23	-4,49	4,2	1002,51	-5,88	-4,49	15,74	-1,35	3,0	0,00	0,0
2016-03-03 09:00	112	29	92	0,0	16,33	-4,39	4,2	1002,51	-5,93	-4,39	15,84	-1,34	3,0	0,00	0,0
2016-03-03 09:30	81	29	93	1,8	16,33	-4,19	4,2	1003,51	-5,58	-4,19	15,84	-1,05	3,3	0,00	0,0
2016-03-03 10:00	101	29	94	2,8	16,33	-4,09	4,2	1003,51	-5,34	-7,50	15,84	-0,87	3,9	0,00	0,0
2016-03-03 10:30	72	29	97	2,0	16,33	-3,89	4,2	1003,51	-4,71	-3,89	15,84	-0,42	4,3	0,00	0,0
2016-03-03 11:00	117	29	97	4,5	16,33	-3,69	4,2	1003,51	-4,51	-12,44	15,84	-0,22	5,0	0,00	0,0
2016-03-03 11:30	102	29	100	2,0	16,33	-3,79	4,2	1003,51	-4,20	-3,79	15,84	-0,06	5,0	0,00	0,0
2016-03-03 12:00	120	29	100	2,2	16,33	-3,59	4,2	1003,51	-4,00	-3,59	15,84	0,14	4,5	0,00	0,0
2016-03-03 12:30	135	29	97	1,6	16,33	-3,39	4,2	1003,51	-4,22	-3,39	15,84	0,08	3,1	0,00	0,0
2016-03-03 13:00	105	29	97	1,2	16,23	-3,29	4,2	1002,51	-4,12	-3,29	15,74	0,18	4,9	0,00	0,0
2016-03-03 13:30	95	29	96	1,2	16,23	-3,29	4,2	1003,51	-4,26	-3,29	15,74	0,10	4,3	0,00	0,0
2016-03-03 14:00	107	29	96	1,6	16,23	-3,19	4,2	1002,51	-4,16	-3,19	15,74	0,20	4,1	0,00	0,0
2016-03-03 14:30	105	29	98	2,8	16,23	-3,09	4,2	1002,51	-3,78	-6,41	15,74	0,47	4,1	0,00	0,0
2016-03-03 15:00	46	29	100	2,4	16,23	-3,19	4,2	1002,51	-3,60	-5,17	15,74	0,54	5,4	0,00	0,0
2016-03-03 15:30	125	29	100	1,2	16,23	-3,09	4,2	1002,51	-3,50	-3,09	15,74	0,64	5,8	0,00	0,0
2016-03-03 16:00	153	29	100	3,9	16,23	-3,09	4,2	1002,51	-3,50	-9,09	15,74	0,64	5,8	0,00	0,0
2016-03-03 16:30	101	29	100	2,6	16,23	-3,09	4,2	1002,51	-3,50	-5,06	15,74	0,64	6,0	0,00	0,0
2016-03-03 17:00	112	29	100	4,5	16,23	-3,09	4,2	1002,51	-3,50	-11,70	15,74	0,64	5,0	0,00	0,0
2016-03-03 17:30	107	29	100	2,0	16,23	-3,09	4,2	1002,51	-3,50	-3,09	15,74	0,64	6,0	0,00	0,0
2016-03-03 18:00	90	29	100	1,8	16,23	-3,09	4,2	1002,51	-3,50	-3,09	15,74	0,64	5,0	0,00	0,0
2016-03-03 18:30	145	29	100	3,3	16,23	-3,09	4,2	1002,51	-3,50	-7,75	15,74	0,64	6,2	0,00	0,0
2016-03-03 19:00	116	29	100	4,7	16,13	-3,09	4,2	1002,51	-3,50	-11,70	15,64	0,64	7,9	0,00	0,0
2016-03-03 19:30	127	29	100	3,5	16,13	-2,89	4,2	1002,51	-3,30	-7,52	15,64	0,84	7,5	0,00	0,0
2016-03-03 20:00	99	29	100	3,3	16,23	-2,69	4,2	1003,51	-3,10	-7,29	15,74	1,04	6,4	0,00	0,0
2016-03-03 20:30	95	29	100	5,0	16,13	-2,59	4,2	1003,51	-3,00	-11,79	15,64	1,14	7,1	0,00	0,0
2016-03-03 21:00	103	29	100	2,8	16,13	-2,49	4,2	1003,51	-2,90	-5,75	15,64	1,24	7,1	0,00	0,0
2016-03-03 21:30	134	29	100	4,1	16,13	-2,39	4,2	1003,51	-2,80	-9,58	15,64	1,34	5,8	0,00	0,0
2016-03-03 22:00	108	29	100	3,3	16,13	-2,29	4,2	1003,51	-2,70	-6,84	15,64	1,44	6,6	0,00	0,0
2016-03-03 22:30	121	29	100	3,9	16,03	-2,29	4,2	1004,51	-2,70	-8,15	15,54	1,44	7,9	0,00	0,0
2016-03-03 23:00	111	29	100	2,6	15,93	-2,19	4,2	1004,51	-2,60	-4,11	15,44	1,54	6,0	0,00	0,0
2016-03-03 23:30	116	29	100	4,9	15,93	-2,19	4,2	1004,51	-2,60	-10,58	15,44	1,54	6,9	0,00	0,0
2016-03-04 00:00	108	29	100	4,9	15,83	-2,09	4,2	1004,51	-2,50	-10,46	15,34	1,64	7,9	0,00	0,0
2016-03-04 00:30	84	29	99	3,5	15,73	-2,09	4,2	1004,51	-2,64	-6,62	15,24	1,56	6,4	0,00	0,0
2016-03-04 01:00	90	29	98	3,1	15,63	-2,29	4,2	1004,51	-2,98	-5,53	15,14	1,27	5,0	0,00	0,0
2016-03-04 01:30	158	29	98	6,4	15,63	-2,69	4,2	1005,51	-3,38	-14,06	15,14	0,87	6,8	0,00	0,0
2016-03-04 02:00	156	29	98	6,9	15,63	-2,79	4,2	1005,51	-3,48	-14,96	15,14	0,77	7,5	0,00	0,0
2016-03-04 02:30	118	29	98	3,5	15,63	-2,99	4,2	1005,51	-3,68	-7,63	15,14	0,57	6,4	0,00	0,0

Datum	Vindrikt °	Fukt inne Rh%	Fukt ute Rh%	Vindhast m/s	Temp in °C	Temp ute °C	Nb. Mån mm	Tryck Mbar	Daggp °C	Kyleffekt °C	Vix inne °C	Vix ute °C	Vindby m/s	Korr lufttryck	Nederb./dygn mm
2016-03-04 03:00	102	29	97	2,6	15,63	-3,19	4,2	1005,51	-4,02	-5,17	15,14	0,28	6,2	0,00	0,0
2016-03-04 03:30	97	29	98	0,0	15,73	-3,29	4,2	1005,51	-3,97	-3,29	15,24	0,27	3,9	0,00	0,0
2016-03-04 04:00	102	29	98	0,0	15,73	-3,79	4,2	1006,51	-4,47	-3,79	15,24	-0,23	2,4	0,00	0,0
2016-03-04 04:30	111	29	99	0,0	15,83	-4,29	4,2	1006,51	-4,83	-4,29	15,34	-0,65	3,0	0,00	0,0
2016-03-04 05:00	106	29	100	1,4	15,83	-4,29	4,2	1006,51	-4,69	-4,29	15,34	-0,56	2,6	0,00	0,0
2016-03-04 05:30	99	29	100	0,0	15,83	-4,69	4,2	1006,51	-5,09	-4,69	15,34	-0,96	2,6	0,00	0,0
2016-03-04 06:00	104	29	100	0,0	15,83	-4,69	4,2	1006,51	-5,09	-4,69	15,34	-0,96	2,0	0,00	0,0
2016-03-04 06:30	117	29	100	0,0	15,83	-4,49	4,2	1006,51	-4,89	-4,49	15,34	-0,76	2,2	0,00	0,0
2016-03-04 07:00	95	29	100	0,0	16,03	-4,49	4,2	1006,51	-4,89	-4,49	15,54	-0,76	1,6	0,00	0,0
2016-03-04 07:30	71	29	100	0,0	16,23	-4,59	4,2	1006,51	-4,99	-4,59	15,74	-0,86	1,4	0,00	0,0
2016-03-04 08:00	96	29	100	0,0	16,33	-4,29	4,2	1007,51	-4,69	-4,29	15,84	-0,56	2,0	0,00	0,0
2016-03-04 08:30	107	29	100	0,0	16,33	-3,89	4,2	1007,51	-4,30	-3,89	15,84	-0,16	2,6	0,00	0,0
2016-03-04 09:00	106	29	100	0,0	16,43	-3,29	4,2	1007,51	-3,70	-3,29	15,94	0,44	3,0	0,00	0,0
2016-03-04 09:30	109	29	100	0,0	16,43	-2,79	4,2	1007,51	-3,20	-2,79	15,94	0,94	3,9	0,00	0,0
2016-03-04 10:00	93	29	100	1,6	16,43	-2,69	4,2	1007,51	-3,10	-2,69	15,94	1,04	3,5	0,00	0,0
2016-03-04 10:30	101	29	99	2,0	16,43	-2,49	4,2	1007,51	-3,04	-2,49	15,94	1,16	4,7	0,00	0,0
2016-03-04 11:00	92	29	96	3,0	16,43	-1,99	4,2	1007,51	-2,97	-5,20	15,94	1,40	5,2	0,00	0,0
2016-03-04 11:30	108	29	91	0,0	16,43	-1,29	4,2	1007,51	-3,02	-1,29	15,94	1,69	3,7	0,00	0,0
2016-03-04 12:00	110	29	92	1,6	16,33	-1,49	4,2	1007,51	-3,06	-1,49	15,84	1,57	4,1	0,00	0,0
2016-03-04 12:30	80	29	93	2,2	16,33	-1,29	4,2	1007,51	-2,72	-1,29	15,84	1,85	3,1	0,00	0,0
2016-03-04 13:00	102	29	95	1,2	16,33	-0,89	4,2	1007,51	-2,02	-0,89	15,84	2,42	2,4	0,00	0,0
2016-03-04 13:30	86	29	95	0,0	16,23	-0,69	4,2	1007,51	-1,82	-0,69	15,74	2,62	2,8	0,00	0,0
2016-03-04 14:00	95	29	95	0,0	16,23	-0,49	5,4	1007,51	-1,63	-0,49	15,74	2,82	2,6	1,20	1,2
2016-03-04 14:30	73	29	96	1,2	16,23	-0,49	5,4	1006,51	-1,48	-0,49	15,74	2,90	2,0	1,20	1,2
2016-03-04 15:00	103	29	97	0,0	16,33	-0,39	5,4	1006,51	-1,23	-0,39	15,84	3,08	1,8	0,00	1,2
2016-03-04 15:30	83	29	97	0,0	16,33	-0,59	5,4	1006,51	-1,43	-0,59	15,84	2,88	2,8	0,00	1,2
2016-03-04 16:00	94	29	98	0,0	16,33	-0,99	5,4	1006,51	-1,69	-0,99	15,84	2,57	2,6	0,00	1,2
2016-03-04 16:30	85	29	99	3,0	16,33	-1,29	5,4	1006,51	-1,84	-4,44	15,84	2,36	3,1	0,00	1,2
2016-03-04 17:00	111	29	99	0,0	16,33	-1,49	5,4	1006,51	-2,04	-1,49	15,84	2,16	4,1	0,00	1,2
2016-03-04 17:30	92	29	99	0,0	16,33	-1,69	5,4	1006,51	-2,24	-1,69	15,84	1,96	2,4	0,00	1,2
2016-03-04 18:00	97	29	99	0,0	16,23	-1,69	5,4	1006,51	-2,24	-1,69	15,74	1,96	2,0	0,00	1,2
2016-03-04 18:30	80	29	99	0,0	16,33	-1,79	5,4	1006,51	-2,34	-1,79	15,84	1,86	2,4	0,00	1,2
2016-03-04 19:00	91	29	99	0,0	16,33	-1,99	5,4	1006,51	-2,54	-1,99	15,84	1,66	3,5	0,00	1,2
2016-03-04 19:30	93	29	100	0,0	16,23	-2,19	5,4	1005,51	-2,60	-2,19	15,74	1,54	2,8	0,00	1,2
2016-03-04 20:00	78	29	100	0,0	16,23	-2,39	5,4	1006,51	-2,80	-2,39	15,74	1,34	2,2	0,00	1,2
2016-03-04 20:30	79	29	100	1,8	16,23	-2,69	5,4	1005,51	-3,10	-2,69	15,74	1,04	2,2	0,00	1,2
2016-03-04 21:00	80	29	100	1,2	16,23	-2,69	5,4	1005,51	-3,10	-2,69	15,74	1,04	3,0	0,00	1,2
2016-03-04 21:30	97	29	100	0,0	16,33	-2,79	5,4	1005,51	-3,20	-2,79	15,84	0,94	2,8	0,00	1,2
2016-03-04 22:00	81	29	100	0,0	16,23	-2,99	5,4	1005,51	-3,40	-2,99	15,74	0,74	3,0	0,00	1,2
2016-03-04 22:30	103	29	100	0,0	16,23	-3,09	5,4	1005,51	-3,50	-3,09	15,74	0,64	3,3	0,00	1,2
2016-03-04 23:00	83	29	99	1,8	16,13	-3,19	5,4	1005,51	-3,74	-3,19	15,64	0,45	2,6	0,00	1,2
2016-03-04 23:30	92	29	99	0,0	16,03	-3,19	5,4	1005,51	-3,74	-3,19	15,54	0,45	2,2	0,00	1,2
2016-03-05 00:00	94	29	100	0,0	15,93	-3,19	5,4	1004,51	-3,60	-3,19	15,44	0,54	2,6	0,00	0,0
2016-03-05 00:30	84	29	100	1,2	15,93	-3,19	5,4	1004,51	-3,60	-3,19	15,44	0,54	3,5	0,00	0,0
2016-03-05 01:00	61	29	100	0,0	15,83	-3,09	5,4	1004,51	-3,50	-3,09	15,34	0,64	3,0	0,00	0,0
2016-03-05 01:30	104	29	100	0,0	15,83	-3,09	5,4	1004,51	-3,50	-3,09	15,34	0,64	2,2	0,00	0,0
2016-03-05 02:00	90	29	100	1,6	15,73	-2,99	5,4	1004,51	-3,40	-2,99	15,24	0,74	3,9	0,00	0,0
2016-03-05 02:30	111	29	100	2,6	15,73	-2,89	5,4	1004,51	-3,30	-4,85	15,24	0,84	2,6	0,00	0,0
2016-03-05 03:00	91	29	100	2,2	15,73	-2,89	5,4	1004,51	-3,30	-2,89	15,24	0,84	5,0	0,00	0,0
2016-03-05 03:30	133	29	100	3,1	15,83	-2,79	5,4	1004,51	-3,20	-6,08	15,34	0,94	3,9	0,00	0,0

Datum	Vindrikt °	Fukt inne Rh%	Fukt ute Rh%	Vindhast m/s	Temp in °C	Temp ute °C	Nb. Mån mm	Tryck Mbar	Daggp °C	Kyleffekt °C	Vix inne °C	Vix ute °C	Vindby m/s	Korr lufttryck	Nederb./dygn mm
2016-03-05 04:00	93	29	100	3,7	15,83	-2,79	5,4	1004,51	-3,20	-8,74	15,34	0,94	4,5	0,00	0,0
2016-03-05 04:30	100	29	100	0,0	15,93	-2,69	5,4	1004,51	-3,10	-2,69	15,44	1,04	4,1	0,00	0,0
2016-03-05 05:00	100	29	100	0,0	15,93	-2,69	5,4	1004,51	-3,10	-2,69	15,44	1,04	3,5	0,00	0,0
2016-03-05 05:30	98	29	100	0,0	15,93	-2,69	5,4	1004,51	-3,10	-2,69	15,44	1,04	3,0	0,00	0,0
2016-03-05 06:00	108	29	100	0,0	16,03	-2,69	5,4	1004,51	-3,10	-2,69	15,54	1,04	2,8	0,00	0,0
2016-03-05 06:30	102	29	100	2,0	16,03	-2,79	5,4	1004,51	-3,20	-2,79	15,54	0,94	3,9	0,00	0,0
2016-03-05 07:00	103	29	100	1,4	16,23	-2,79	5,4	1004,51	-3,20	-2,79	15,74	0,94	3,9	0,00	0,0
2016-03-05 07:30	100	29	100	2,2	16,43	-3,09	5,4	1004,51	-3,50	-3,09	15,94	0,64	4,9	0,00	0,0
2016-03-05 08:00	106	29	100	2,4	16,53	-3,19	5,4	1004,51	-3,60	-5,17	16,04	0,54	5,2	0,00	0,0
2016-03-05 08:30	110	29	100	2,4	16,63	-2,69	5,4	1004,51	-3,10	-4,64	16,14	1,04	5,2	0,00	0,0
2016-03-05 09:00	116	29	100	3,9	16,63	-2,49	5,4	1004,51	-2,90	-8,39	16,14	1,24	6,6	0,00	0,0
2016-03-05 09:30	117	29	98	3,9	16,63	-2,09	5,4	1005,51	-2,78	-7,92	16,14	1,47	6,8	0,00	0,0
2016-03-05 10:00	129	29	94	3,9	16,63	-1,89	5,4	1004,51	-3,16	-7,69	16,14	1,33	6,2	0,00	0,0
2016-03-05 10:30	170	29	91	3,9	16,53	-1,59	5,4	1004,51	-3,31	-7,34	16,04	1,39	6,9	0,00	0,0
2016-03-05 11:00	161	29	88	4,3	16,53	-1,39	5,4	1005,51	-3,58	-8,38	16,04	1,35	6,6	0,00	0,0
2016-03-05 11:30	105	29	85	3,1	16,53	-1,19	5,4	1005,51	-3,86	-4,33	16,04	1,32	7,1	0,00	0,0
2016-03-05 12:00	153	29	83	3,3	16,53	-1,39	5,4	1005,51	-4,39	-5,83	16,04	0,96	7,5	0,00	0,0
2016-03-05 12:30	128	29	81	4,5	16,43	-1,09	5,4	1004,51	-4,43	-9,22	15,94	1,12	7,7	0,00	0,0
2016-03-05 13:00	119	29	76	4,5	16,43	-0,29	5,4	1005,51	-4,54	-8,23	15,94	1,56	8,5	0,00	0,0
2016-03-05 13:30	158	29	73	4,9	16,33	-0,29	5,4	1005,51	-5,09	-8,23	15,84	1,36	8,7	0,00	0,0
2016-03-05 14:00	126	29	75	3,1	16,33	-0,19	5,4	1005,51	-4,62	-3,24	15,84	1,59	7,5	0,00	0,0
2016-03-05 14:30	111	29	73	4,5	16,23	0,01	5,4	1005,51	-4,80	-7,86	15,74	1,66	6,6	0,00	0,0
2016-03-05 15:00	126	29	72	4,1	16,13	-0,09	5,4	1005,51	-5,09	-6,82	15,64	1,49	7,7	0,00	0,0
2016-03-05 15:30	169	29	73	3,3	16,13	-0,49	5,4	1004,51	-5,28	-4,81	15,64	1,16	7,1	0,00	0,0
2016-03-05 16:00	145	29	74	4,1	16,13	-0,69	5,4	1005,51	-5,29	-7,54	15,64	1,02	6,8	0,00	0,0
2016-03-05 16:30	128	29	76	3,9	16,13	-1,29	5,4	1005,51	-5,50	-6,99	15,64	0,56	5,8	0,00	0,0
2016-03-05 17:00	102	29	79	1,6	16,13	-1,79	5,4	1005,51	-5,46	-1,79	15,64	0,27	4,7	0,00	0,0
2016-03-05 17:30	127	29	81	2,4	16,13	-1,99	5,4	1005,51	-5,31	-3,90	15,64	0,22	2,6	0,00	0,0
2016-03-05 18:00	104	29	83	0,0	16,13	-2,29	5,4	1005,51	-5,27	-2,29	15,64	0,06	2,6	0,00	0,0
2016-03-05 18:30	97	29	87	0,0	16,13	-2,69	5,4	1005,51	-5,01	-2,69	15,64	-0,03	1,6	0,00	0,0
2016-03-05 19:00	104	29	90	0,0	16,13	-3,19	5,4	1005,51	-5,04	-3,19	15,64	-0,30	2,0	0,00	0,0
2016-03-05 19:30	107	29	91	0,0	16,13	-3,39	5,4	1005,51	-5,09	-3,39	15,64	-0,42	2,4	0,00	0,0
2016-03-05 20:00	101	29	93	0,0	16,13	-3,69	5,4	1005,51	-5,09	-3,69	15,64	-0,55	2,6	0,00	0,0
2016-03-05 20:30	90	29	94	0,0	16,23	-3,89	5,4	1006,51	-5,14	-3,89	15,74	-0,67	1,4	0,00	0,0
2016-03-05 21:00	99	29	95	0,0	16,23	-4,19	5,4	1006,51	-5,29	-4,19	15,74	-0,89	1,4	0,00	0,0
2016-03-05 21:30	103	29	98	0,0	16,23	-4,19	5,4	1006,51	-4,87	-4,19	15,74	-0,63	1,4	0,00	0,0
2016-03-05 22:00	100	29	99	0,0	16,23	-4,49	5,4	1006,51	-5,03	-4,49	15,74	-0,85	1,2	0,00	0,0
2016-03-05 22:30	103	29	100	0,0	16,13	-4,69	5,4	1006,51	-5,09	-4,69	15,64	-0,96	1,4	0,00	0,0
2016-03-05 23:00	97	29	100	0,0	16,03	-4,99	5,4	1006,51	-5,39	-4,99	15,54	-1,26	1,4	0,00	0,0
2016-03-05 23:30	100	29	100	0,0	15,93	-5,09	5,4	1006,51	-5,49	-5,09	15,44	-1,36	1,4	0,00	0,0
2016-03-06 00:00	86	29	100	0,0	15,83	-5,19	5,4	1006,51	-5,59	-5,19	15,34	-1,46	1,4	0,00	0,0
2016-03-06 00:30	94	29	100	0,0	15,73	-5,29	5,4	1006,51	-5,69	-5,29	15,24	-1,56	1,6	0,00	0,0
2016-03-06 01:00	101	29	100	0,0	15,73	-5,49	5,4	1006,51	-5,89	-5,49	15,24	-1,76	1,6	0,00	0,0
2016-03-06 01:30	95	29	100	0,0	15,63	-5,59	5,4	1006,51	-5,99	-5,59	15,14	-1,86	1,6	0,00	0,0
2016-03-06 02:00	116	29	100	1,2	15,63	-5,09	5,4	1006,51	-5,49	-5,09	15,14	-1,36	2,0	0,00	0,0
2016-03-06 02:30	100	29	100	1,2	15,53	-4,69	5,4	1006,51	-5,09	-4,69	15,04	-0,96	2,0	0,00	0,0
2016-03-06 03:00	98	29	100	0,0	15,53	-4,49	5,4	1006,51	-4,89	-4,49	15,04	-0,76	2,0	0,00	0,0
2016-03-06 03:30	99	29	100	0,0	15,53	-4,29	5,4	1005,51	-4,69	-4,29	15,04	-0,56	1,6	0,00	0,0
2016-03-06 04:00	104	29	100	0,0	15,63	-4,19	5,4	1005,51	-4,59	-4,19	15,14	-0,46	2,2	0,00	0,0
2016-03-06 04:30	97	29	100	1,6	15,63	-4,09	5,4	1005,51	-4,50	-4,09	15,14	-0,36	2,2	0,00	0,0

Datum	Vindrikt °	Fukt inne Rh%	Fukt ute Rh%	Vindhast m/s	Temp in °C	Temp ute °C	Nb. Mån mm	Tryck Mbar	Daggp °C	Kyleffekt °C	Vix inne °C	Vix ute °C	Vindby m/s	Korr lufttryck	Nederb./dygn mm
2016-03-06 05:00	104	29	100	0,0	15,73	-3,99	5,4	1005,51	-4,40	-3,99	15,24	-0,26	2,0	0,00	0,0
2016-03-06 05:30	97	29	100	0,0	15,83	-3,99	5,4	1005,51	-4,40	-3,99	15,34	-0,26	2,4	0,00	0,0
2016-03-06 06:00	88	29	100	0,0	15,83	-3,89	5,4	1005,51	-4,30	-3,89	15,34	-0,16	2,0	0,00	0,0
2016-03-06 06:30	117	29	100	1,4	15,93	-3,89	5,4	1005,51	-4,30	-3,89	15,44	-0,16	2,8	0,00	0,0
2016-03-06 07:00	89	29	100	0,0	16,13	-3,89	6,0	1005,51	-4,30	-3,89	15,64	-0,16	2,6	0,60	0,6
2016-03-06 07:30	111	29	100	1,6	16,33	-3,79	6,0	1005,51	-4,20	-3,79	15,84	-0,06	2,4	0,60	0,6
2016-03-06 08:00	95	29	100	0,0	16,43	-3,69	6,0	1006,51	-4,10	-3,69	15,94	0,04	2,4	0,00	0,6
2016-03-06 08:30	103	29	100	0,0	16,43	-3,59	6,0	1005,51	-4,00	-3,59	15,94	0,14	2,0	0,00	0,6
2016-03-06 09:00	102	29	100	0,0	16,53	-3,19	6,0	1005,51	-3,60	-3,19	16,04	0,54	1,8	0,00	0,6
2016-03-06 09:30	104	29	100	0,0	16,53	-2,89	6,0	1006,51	-3,30	-2,89	16,04	0,84	2,4	0,00	0,6
2016-03-06 10:00	106	29	100	1,2	16,53	-2,19	6,0	1006,51	-2,60	-2,19	16,04	1,54	2,2	0,00	0,6
2016-03-06 10:30	103	29	99	1,2	16,53	-1,79	6,0	1005,51	-2,34	-1,79	16,04	1,86	3,0	0,00	0,6
2016-03-06 11:00	103	29	96	1,6	16,53	-1,39	6,0	1006,51	-2,37	-1,39	16,04	2,00	3,0	0,00	0,6
2016-03-06 11:30	114	29	94	1,8	16,53	-1,29	6,0	1006,51	-2,57	-1,29	16,04	1,93	4,5	0,00	0,6
2016-03-06 12:00	118	29	92	1,8	16,53	-1,29	6,0	1006,51	-2,87	-1,29	16,04	1,77	4,9	0,00	0,6
2016-03-06 12:30	108	29	91	1,2	16,53	-1,19	6,0	1005,51	-2,92	-1,19	16,04	1,79	4,1	0,00	0,6
2016-03-06 13:00	117	29	88	3,1	16,53	-0,89	6,0	1005,51	-3,09	-4,00	16,04	1,85	5,4	0,00	0,6
2016-03-06 13:30	112	29	84	1,6	16,43	-0,99	6,0	1005,51	-3,83	-0,99	15,94	1,44	5,8	0,00	0,6
2016-03-06 14:00	123	29	90	3,1	16,43	-1,09	6,0	1005,51	-2,97	-4,22	15,94	1,81	4,5	0,00	0,6
2016-03-06 14:30	101	29	91	1,6	16,43	-1,49	6,0	1005,51	-3,21	-1,49	15,94	1,49	4,3	0,00	0,6
2016-03-06 15:00	106	29	93	1,2	16,43	-1,79	6,0	1005,51	-3,21	-1,79	15,94	1,35	3,3	0,00	0,6
2016-03-06 15:30	107	29	92	0,0	16,43	-1,69	6,0	1005,51	-3,26	-1,69	15,94	1,37	2,4	0,00	0,6
2016-03-06 16:00	87	29	91	0,0	16,33	-1,79	6,0	1005,51	-3,51	-1,79	15,84	1,19	2,2	0,00	0,6
2016-03-06 16:30	95	29	91	0,0	16,33	-1,89	6,0	1005,51	-3,61	-1,89	15,84	1,09	2,2	0,00	0,6
2016-03-06 17:00	70	29	92	0,0	16,33	-1,99	7,2	1005,51	-3,56	-1,99	15,84	1,07	2,8	1,20	1,8
2016-03-06 17:30	100	29	93	0,0	16,33	-2,29	7,2	1005,51	-3,70	-2,29	15,84	0,85	1,6	1,20	1,8
2016-03-06 18:00	71	29	94	0,0	16,33	-2,39	7,2	1005,51	-3,66	-2,39	15,84	0,83	1,4	0,00	1,8
2016-03-06 18:30	75	29	95	0,0	16,33	-2,59	7,2	1005,51	-3,71	-2,59	15,84	0,71	1,6	0,00	1,8
2016-03-06 19:00	72	29	95	0,0	16,33	-2,69	7,2	1005,51	-3,81	-2,69	15,84	0,61	1,2	0,00	1,8
2016-03-06 19:30	82	29	96	0,0	16,33	-2,69	7,2	1005,51	-3,66	-2,69	15,84	0,70	2,0	0,00	1,8
2016-03-06 20:00	59	29	97	0,0	16,33	-2,69	7,2	1005,51	-3,52	-2,69	15,84	0,78	1,8	0,00	1,8
2016-03-06 20:30	70	29	98	0,0	16,33	-2,69	7,2	1005,51	-3,38	-2,69	15,84	0,87	1,8	0,00	1,8
2016-03-06 21:00	80	29	99	0,0	16,33	-2,79	7,2	1005,51	-3,34	-2,79	15,84	0,85	1,8	0,00	1,8
2016-03-06 21:30	87	29	100	0,0	16,33	-2,79	7,2	1005,51	-3,20	-2,79	15,84	0,94	1,6	0,00	1,8
2016-03-06 22:00	81	29	100	1,4	16,33	-2,79	7,2	1005,51	-3,20	-2,79	15,84	0,94	1,8	0,00	1,8
2016-03-06 22:30	95	29	100	0,0	16,33	-2,79	7,2	1004,51	-3,20	-2,79	15,84	0,94	2,2	0,00	1,8
2016-03-06 23:00	73	29	100	0,0	16,23	-2,79	7,2	1004,51	-3,20	-2,79	15,74	0,94	1,8	0,00	1,8
2016-03-06 23:30	70	29	100	0,0	16,13	-2,69	7,2	1004,51	-3,10	-2,69	15,64	1,04	2,2	0,00	1,8
2016-03-07 00:00	69	29	100	0,0	16,03	-2,69	7,2	1004,51	-3,10	-2,69	15,54	1,04	1,8	0,00	0,0
2016-03-07 00:30	83	29	100	0,0	15,93	-2,69	7,2	1004,51	-3,10	-2,69	15,44	1,04	1,2	0,00	0,0
2016-03-07 01:00	71	29	100	0,0	15,93	-2,69	7,2	1004,51	-3,10	-2,69	15,44	1,04	1,8	0,00	0,0
2016-03-07 01:30	77	29	100	0,0	15,83	-2,69	7,2	1004,51	-3,10	-2,69	15,34	1,04	1,4	0,00	0,0
2016-03-07 02:00	73	29	100	0,0	15,83	-2,69	7,2	1004,51	-3,10	-2,69	15,34	1,04	1,2	0,00	0,0
2016-03-07 02:30	71	29	100	0,0	15,83	-2,69	7,2	1004,51	-3,10	-2,69	15,34	1,04	0,0	0,00	0,0
2016-03-07 03:00	75	29	100	0,0	15,83	-2,69	7,2	1004,51	-3,10	-2,69	15,34	1,04	0,0	0,00	0,0
2016-03-07 03:30	72	29	100	0,0	15,83	-2,79	7,2	1004,51	-3,20	-2,79	15,34	0,94	0,0	0,00	0,0
2016-03-07 04:00	75	29	100	0,0	15,83	-2,89	7,2	1004,51	-3,30	-2,89	15,34	0,84	0,0	0,00	0,0
2016-03-07 04:30	101	29	100	0,0	15,93	-2,99	7,2	1003,51	-3,40	-2,99	15,44	0,74	0,0	0,00	0,0
2016-03-07 05:00	115	29	100	0,0	15,93	-3,09	7,2	1003,51	-3,50	-3,09	15,44	0,64	0,0	0,00	0,0
2016-03-07 05:30	80	29	100	0,0	15,93	-3,09	7,2	1003,51	-3,50	-3,09	15,44	0,64	1,2	0,00	0,0

Datum	Vindrikt °	Fukt inne Rh%	Fukt ute Rh%	Vindhast m/s	Temp in °C	Temp ute °C	Nb. Mån mm	Tryck Mbar	Daggp °C	Kyleffekt °C	Vix inne °C	Vix ute °C	Vindby m/s	Korr lufttryck	Nederb./dygn mm
2016-03-07 06:00	91	29	100	0,0	15,93	-3,09	7,2	1003,51	-3,50	-3,09	15,44	0,64	1,8	0,00	0,0
2016-03-07 06:30	110	29	100	0,0	16,03	-3,19	7,2	1003,51	-3,60	-3,19	15,54	0,54	1,2	0,00	0,0
2016-03-07 07:00	86	29	100	0,0	16,23	-3,19	7,2	1003,51	-3,60	-3,19	15,74	0,54	1,6	0,00	0,0
2016-03-07 07:30	89	29	100	0,0	16,43	-3,19	7,2	1003,51	-3,60	-3,19	15,94	0,54	1,2	0,00	0,0
2016-03-07 08:00	104	29	100	0,0	16,53	-3,09	7,2	1003,51	-3,50	-3,09	16,04	0,64	1,8	0,00	0,0
2016-03-07 08:30	71	29	100	0,0	16,63	-2,99	7,2	1003,51	-3,40	-2,99	16,14	0,74	1,6	0,00	0,0
2016-03-07 09:00	81	29	100	0,0	16,63	-2,79	7,2	1003,51	-3,20	-2,79	16,14	0,94	1,2	0,00	0,0
2016-03-07 09:30	13	29	100	0,0	16,63	-2,59	7,2	1003,51	-3,00	-2,59	16,14	1,14	1,2	0,00	0,0
2016-03-07 10:00	67	29	98	0,0	16,73	-2,29	7,2	1003,51	-2,98	-2,29	16,24	1,27	1,6	0,00	0,0
2016-03-07 10:30	10	29	96	0,0	16,73	-2,29	7,2	1003,51	-3,27	-2,29	16,24	1,10	1,8	0,00	0,0
2016-03-07 11:00	87	29	93	0,0	16,63	-2,09	7,2	1003,51	-3,51	-2,09	16,14	1,05	2,0	0,00	0,0
2016-03-07 11:30	58	29	92	0,0	16,63	-1,89	7,2	1003,51	-3,46	-1,89	16,14	1,17	2,4	0,00	0,0
2016-03-07 12:00	35	29	91	0,0	16,63	-1,69	7,2	1003,51	-3,41	-1,69	16,14	1,29	1,8	0,00	0,0
2016-03-07 12:30	56	29	92	0,0	16,63	-1,79	7,2	1003,51	-3,36	-1,79	16,14	1,27	1,6	0,00	0,0
2016-03-07 13:00	53	29	93	0,0	16,63	-1,79	7,2	1003,51	-3,21	-1,79	16,14	1,35	1,2	0,00	0,0
2016-03-07 13:30	351	29	92	0,0	16,63	-1,79	7,2	1003,51	-3,36	-1,79	16,14	1,27	2,8	0,00	0,0
2016-03-07 14:00	341	29	92	0,0	16,63	-1,59	7,2	1003,51	-3,16	-1,59	16,14	1,47	1,8	0,00	0,0
2016-03-07 14:30	281	29	92	0,0	16,63	-1,49	7,2	1003,51	-3,06	-1,49	16,14	1,57	2,0	0,00	0,0
2016-03-07 15:00	3	29	92	0,0	16,63	-1,79	7,2	1003,51	-3,36	-1,79	16,14	1,27	3,0	0,00	0,0
2016-03-07 15:30	351	29	94	0,0	16,63	-1,79	7,2	1002,51	-3,06	-1,79	16,14	1,43	2,2	0,00	0,0
2016-03-07 16:00	5	29	95	0,0	16,63	-1,99	7,2	1003,51	-3,11	-1,99	16,14	1,31	2,2	0,00	0,0
2016-03-07 16:30	351	29	95	0,0	16,63	-1,99	7,2	1003,51	-3,11	-1,99	16,14	1,31	1,6	0,00	0,0
2016-03-07 17:00	1	29	96	0,0	16,53	-2,19	7,2	1003,51	-3,17	-2,19	16,04	1,20	2,4	0,00	0,0
2016-03-07 17:30	356	29	97	0,0	16,53	-2,39	7,2	1003,51	-3,22	-2,39	16,04	1,08	1,6	0,00	0,0
2016-03-07 18:00	18	29	99	0,0	16,53	-2,69	7,2	1003,51	-3,24	-2,69	16,04	0,96	1,4	0,00	0,0
2016-03-07 18:30	15	29	99	0,0	16,43	-2,69	7,2	1003,51	-3,24	-2,69	15,94	0,96	0,0	0,00	0,0
2016-03-07 19:00	12	29	100	0,0	16,43	-2,89	7,2	1003,51	-3,30	-2,89	15,94	0,84	0,0	0,00	0,0
2016-03-07 19:30	2	29	100	0,0	16,43	-2,89	7,2	1003,51	-3,30	-2,89	15,94	0,84	1,2	0,00	0,0
2016-03-07 20:00	356	29	100	0,0	16,33	-2,89	7,2	1003,51	-3,30	-2,89	15,84	0,84	3,0	0,00	0,0
2016-03-07 20:30	356	29	100	0,0	16,33	-2,99	7,2	1003,51	-3,40	-2,99	15,84	0,74	1,4	0,00	0,0
2016-03-07 21:00	356	29	100	0,0	16,33	-3,19	7,2	1003,51	-3,60	-3,19	15,84	0,54	0,0	0,00	0,0
2016-03-07 21:30	356	29	100	0,0	16,33	-3,19	8,4	1003,51	-3,60	-3,19	15,84	0,54	2,2	1,20	1,2
2016-03-07 22:00	351	29	100	0,0	16,23	-3,19	8,4	1003,51	-3,60	-3,19	15,74	0,54	1,4	1,20	1,2
2016-03-07 22:30	351	29	100	0,0	16,23	-3,29	8,4	1007,51	-3,70	-3,29	15,74	0,44	1,6	0,00	1,2
2016-03-07 23:00	351	29	100	0,0	16,13	-3,29	8,4	1003,51	-3,70	-3,29	15,64	0,44	1,6	0,00	1,2
2016-03-07 23:30	356	29	100	0,0	16,03	-3,29	8,4	1003,51	-3,70	-3,29	15,54	0,44	2,0	0,00	1,2
2016-03-08 00:00	312	29	100	0,0	15,93	-3,29	8,4	1003,51	-3,70	-3,29	15,44	0,44	2,0	0,00	0,0
2016-03-08 00:30	311	29	100	0,0	15,83	-3,29	8,4	1003,51	-3,70	-3,29	15,34	0,44	2,6	0,00	0,0
2016-03-08 01:00	0	29	100	0,0	15,83	-3,29	8,4	1003,51	-3,70	-3,29	15,34	0,44	2,0	0,00	0,0
2016-03-08 01:30	0	29	100	0,0	15,73	-3,29	8,4	1003,51	-3,70	-3,29	15,24	0,44	1,8	0,00	0,0
2016-03-08 02:00	351	29	100	0,0	15,73	-3,29	8,4	1006,51	-3,70	-3,29	15,24	0,44	1,6	0,00	0,0
2016-03-08 02:30	356	29	100	0,0	15,73	-3,29	8,4	1003,51	-3,70	-3,29	15,24	0,44	0,0	0,00	0,0
2016-03-08 03:00	356	29	100	0,0	15,73	-3,19	8,4	1003,51	-3,60	-3,19	15,24	0,54	0,0	0,00	0,0
2016-03-08 03:30	356	29	100	0,0	15,73	-3,29	8,4	1003,51	-3,70	-3,29	15,24	0,44	0,0	0,00	0,0
2016-03-08 04:00	356	29	100	0,0	15,83	-3,29	8,4	1003,51	-3,70	-3,29	15,34	0,44	0,0	0,00	0,0
2016-03-08 04:30	356	29	100	0,0	15,83	-3,39	8,4	1003,51	-3,80	-3,39	15,34	0,34	0,0	0,00	0,0
2016-03-08 05:00	356	29	100	0,0	15,83	-3,59	8,4	1003,51	-4,00	-3,59	15,34	0,14	0,0	0,00	0,0
2016-03-08 05:30	356	29	100	0,0	15,93	-3,59	8,4	1003,51	-4,00	-3,59	15,44	0,14	0,0	0,00	0,0
2016-03-08 06:00	356	29	100	0,0	15,93	-3,59	8,4	1003,51	-4,00	-3,59	15,44	0,14	0,0	0,00	0,0
2016-03-08 06:30	356	29	100	0,0	15,93	-3,59	8,4	1003,51	-4,00	-3,59	15,44	0,14	0,0	0,00	0,0

Datum	Vindrikt °	Fukt inne Rh%	Fukt ute Rh%	Vindhast m/s	Temp in °C	Temp ute °C	Nb. Mån mm	Tryck Mbar	Daggp °C	Kyleffekt °C	Vix inne °C	Vix ute °C	Vindby m/s	Korr lufttryck	Nederb./dygn mm
2016-03-08 07:00	356	29	100	0,0	16,13	-3,69	8,4	1003,51	-4,10	-3,69	15,64	0,04	0,0	0,00	0,0
2016-03-08 07:30	288	29	100	0,0	16,33	-3,89	8,4	1003,51	-4,30	-3,89	15,84	-0,16	0,0	0,00	0,0
2016-03-08 08:00	295	29	100	0,0	16,43	-4,29	8,4	1003,51	-4,69	-4,29	15,94	-0,56	0,0	0,00	0,0
2016-03-08 08:30	281	29	100	0,0	16,53	-4,49	8,4	1004,51	-4,89	-4,49	16,04	-0,76	0,0	0,00	0,0
2016-03-08 09:00	318	29	100	0,0	16,53	-3,99	8,4	1004,51	-4,40	-3,99	16,04	-0,26	0,0	0,00	0,0
2016-03-08 09:30	316	29	100	0,0	16,53	-3,29	8,4	1004,51	-3,70	-3,29	16,04	0,44	0,0	0,00	0,0
2016-03-08 10:00	252	29	100	0,0	16,53	-2,79	8,4	1004,51	-3,20	-2,79	16,04	0,94	0,0	0,00	0,0
2016-03-08 10:30	212	29	100	0,0	16,43	-2,59	8,4	1004,51	-3,00	-2,59	15,94	1,14	0,0	0,00	0,0
2016-03-08 11:00	221	29	98	0,0	16,43	-1,89	8,4	1004,51	-2,58	-1,89	15,94	1,67	0,0	0,00	0,0
2016-03-08 11:30	219	29	94	0,0	16,33	-1,39	8,4	1004,51	-2,67	-1,39	15,84	1,83	0,0	0,00	0,0
2016-03-08 12:00	215	29	88	0,0	16,33	-0,89	8,4	1005,51	-3,09	-0,89	15,84	1,85	0,0	0,00	0,0
2016-03-08 12:30	223	29	86	0,0	16,23	-0,29	8,4	1005,51	-2,82	-0,29	15,74	2,29	0,0	0,00	0,0
2016-03-08 13:00	208	29	82	0,0	16,23	-0,59	8,4	1005,51	-3,78	-0,59	15,74	1,69	0,0	0,00	0,0
2016-03-08 13:30	230	29	81	0,0	16,23	-0,39	8,4	1005,51	-3,75	-0,39	15,74	1,82	0,0	0,00	0,0
2016-03-08 14:00	231	29	81	0,0	16,13	-0,09	8,4	1005,51	-3,46	-0,09	15,64	2,12	0,0	0,00	0,0
2016-03-08 14:30	157	29	79	0,0	16,23	0,11	8,4	1005,51	-3,61	0,11	15,74	2,17	2,2	0,00	0,0
2016-03-08 15:00	127	29	79	0,0	16,23	-0,09	8,4	1005,51	-3,81	-0,09	15,74	1,97	2,8	0,00	0,0
2016-03-08 15:30	133	29	80	1,2	16,23	-0,39	8,4	1005,51	-3,92	-0,39	15,74	1,74	2,0	0,00	0,0
2016-03-08 16:00	121	29	82	1,2	16,33	-0,79	8,4	1005,51	-3,97	-0,79	15,84	1,49	2,6	0,00	0,0
2016-03-08 16:30	108	29	85	0,0	16,33	-1,29	8,4	1005,51	-3,96	-1,29	15,84	1,22	3,0	0,00	0,0
2016-03-08 17:00	114	29	90	0,0	16,33	-1,49	8,4	1005,51	-3,37	-1,49	15,84	1,41	3,3	0,00	0,0
2016-03-08 17:30	124	29	91	1,6	16,33	-1,79	8,4	1006,51	-3,51	-1,79	15,84	1,19	3,3	0,00	0,0
2016-03-08 18:00	126	29	91	0,0	16,33	-1,99	8,4	1006,51	-3,71	-1,99	15,84	0,99	2,6	0,00	0,0
2016-03-08 18:30	125	29	91	0,0	16,33	-1,99	8,4	1006,51	-3,71	-1,99	15,84	0,99	1,2	0,00	0,0
2016-03-08 19:00	113	29	91	0,0	16,23	-2,19	8,4	1006,51	-3,91	-2,19	15,74	0,79	1,4	0,00	0,0
2016-03-08 19:30	100	29	91	0,0	16,23	-2,39	8,4	1006,51	-4,10	-2,39	15,74	0,59	1,2	0,00	0,0
2016-03-08 20:00	100	29	93	0,0	16,23	-2,49	8,4	1006,51	-3,90	-2,49	15,74	0,65	0,0	0,00	0,0
2016-03-08 20:30	101	29	95	0,0	16,23	-2,69	8,4	1006,51	-3,81	-2,69	15,74	0,61	1,8	0,00	0,0
2016-03-08 21:00	99	29	96	0,0	16,23	-2,79	8,4	1006,51	-3,76	-2,79	15,74	0,60	1,2	0,00	0,0
2016-03-08 21:30	103	29	97	0,0	16,23	-2,99	8,4	1006,51	-3,82	-2,99	15,74	0,48	0,0	0,00	0,0
2016-03-08 22:00	107	29	97	0,0	16,23	-3,19	10,2	1006,51	-4,02	-3,19	15,74	0,28	2,8	1,80	1,8
2016-03-08 22:30	96	29	99	0,0	16,13	-3,29	10,2	1006,51	-3,84	-3,29	15,64	0,35	1,6	1,80	1,8
2016-03-08 23:00	94	29	99	0,0	16,13	-3,49	10,2	1006,51	-4,03	-3,49	15,64	0,15	2,2	0,00	1,8
2016-03-08 23:30	94	29	99	0,0	16,03	-3,59	10,2	1006,51	-4,13	-3,59	15,54	0,05	2,2	0,00	1,8
2016-03-09 00:00	102	29	99	0,0	15,93	-3,69	10,2	1006,51	-4,23	-3,69	15,44	-0,05	2,0	0,00	0,0
2016-03-09 00:30	110	29	99	0,0	15,93	-3,79	10,2	1006,51	-4,33	-3,79	15,44	-0,15	1,4	0,00	0,0
2016-03-09 01:00	114	29	99	3,0	15,83	-3,99	10,2	1006,51	-4,53	-7,39	15,34	-0,35	3,0	0,00	0,0
2016-03-09 01:30	100	29	98	0,0	15,73	-4,49	10,2	1006,51	-5,17	-4,49	15,24	-0,93	3,9	0,00	0,0
2016-03-09 02:00	99	29	99	0,0	15,63	-4,59	10,2	1006,51	-5,13	-4,59	15,14	-0,95	1,6	0,00	0,0
2016-03-09 02:30	103	29	99	0,0	15,63	-4,49	10,2	1006,51	-5,03	-4,49	15,14	-0,85	3,0	0,00	0,0
2016-03-09 03:00	95	29	99	0,0	15,53	-4,49	10,2	1006,51	-5,03	-4,49	15,04	-0,85	1,2	0,00	0,0
2016-03-09 03:30	101	29	100	1,2	15,63	-4,49	10,2	1006,51	-4,89	-4,49	15,14	-0,76	2,2	0,00	0,0
2016-03-09 04:00	84	29	100	0,0	15,63	-4,59	10,2	1006,51	-4,99	-4,59	15,14	-0,86	1,2	0,00	0,0
2016-03-09 04:30	101	29	100	0,0	15,63	-4,69	10,2	1006,51	-5,09	-4,69	15,14	-0,96	2,0	0,00	0,0
2016-03-09 05:00	102	29	100	0,0	15,73	-4,59	10,2	1006,51	-4,99	-4,59	15,24	-0,86	2,0	0,00	0,0
2016-03-09 05:30	97	29	100	0,0	15,83	-4,69	10,2	1006,51	-5,09	-4,69	15,34	-0,96	1,4	0,00	0,0
2016-03-09 06:00	102	29	100	0,0	15,83	-4,99	10,2	1006,51	-5,39	-4,99	15,34	-1,26	1,6	0,00	0,0
2016-03-09 06:30	96	29	100	0,0	15,83	-5,09	10,2	1006,51	-5,49	-5,09	15,34	-1,36	1,2	0,00	0,0
2016-03-09 07:00	106	29	100	0,0	16,03	-4,89	10,2	1007,51	-5,29	-4,89	15,54	-1,16	1,8	0,00	0,0
2016-03-09 07:30	109	29	100	0,0	16,23	-4,59	10,2	1007,51	-4,99	-4,59	15,74	-0,86	1,8	0,00	0,0

Datum	Vindrikt °	Fukt inne Rh%	Fukt ute Rh%	Vindhast m/s	Temp in °C	Temp ute °C	Nb. Mån mm	Tryck Mbar	Dagggp °C	Kyleffekt °C	Vix inne °C	Vix ute °C	Vindby m/s	Korr lufttryck	Nederb./dygn mm
2016-03-09 08:00	96	29	100	0,0	16,33	-4,49	10,2	1007,51	-4,89	-4,49	15,84	-0,76	1,6	0,00	0,0
2016-03-09 08:30	99	29	100	0,0	16,43	-4,49	10,2	1007,51	-4,89	-4,49	15,94	-0,76	2,0	0,00	0,0
2016-03-09 09:00	106	29	100	1,2	16,53	-4,09	10,2	1007,51	-4,50	-4,09	16,04	-0,36	2,6	0,00	0,0
2016-03-09 09:30	111	29	96	0,0	16,53	-3,59	10,2	1007,51	-4,56	-3,59	16,04	-0,20	3,7	0,00	0,0
2016-03-09 10:00	101	29	89	0,0	16,53	-2,79	10,2	1007,51	-4,80	-2,79	16,04	0,03	2,8	0,00	0,0
2016-03-09 10:30	149	29	82	2,6	16,53	-2,29	10,2	1008,51	-5,43	-4,22	16,04	-0,01	4,5	0,00	0,0
2016-03-09 11:00	115	29	82	1,8	16,53	-1,79	10,2	1008,51	-4,95	-1,79	16,04	0,49	4,1	0,00	0,0
2016-03-09 11:30	115	29	79	0,0	16,53	-1,29	10,2	1008,51	-4,97	-1,29	16,04	0,77	4,1	0,00	0,0
2016-03-09 12:00	127	29	75	2,4	16,53	-1,09	10,2	1008,51	-5,49	-2,95	16,04	0,69	5,4	0,00	0,0
2016-03-09 12:30	119	29	70	2,8	16,53	-0,89	10,2	1009,51	-6,24	-4,00	16,04	0,56	5,8	0,00	0,0
2016-03-09 13:00	184	29	67	3,0	16,53	-0,39	10,2	1009,51	-6,36	-3,46	16,04	0,87	5,4	0,00	0,0
2016-03-09 13:30	190	29	65	2,2	16,43	-0,09	10,2	1009,51	-6,49	-0,09	15,94	1,04	4,9	0,00	0,0
2016-03-09 14:00	149	29	65	2,2	16,43	-0,19	10,2	1009,51	-6,59	-0,19	15,94	0,94	4,5	0,00	0,0
2016-03-09 14:30	145	29	65	2,8	16,33	0,01	10,2	1010,51	-6,40	-3,02	15,84	1,14	4,5	0,00	0,0
2016-03-09 15:00	143	29	63	2,2	16,33	0,01	10,2	1010,51	-6,82	0,01	15,84	1,02	3,5	0,00	0,0
2016-03-09 15:30	131	29	65	1,2	16,33	0,01	10,2	1010,51	-6,40	0,01	15,84	1,14	2,4	0,00	0,0
2016-03-09 16:00	108	29	65	0,0	16,33	0,01	10,2	1010,51	-6,40	0,01	15,84	1,14	2,0	0,00	0,0
2016-03-09 16:30	106	29	64	0,0	16,53	0,41	10,2	1011,51	-6,23	0,41	16,04	1,48	1,2	0,00	0,0
2016-03-09 17:00	91	29	67	0,0	16,73	0,11	10,2	1011,51	-5,89	0,11	16,24	1,37	1,4	0,00	0,0
2016-03-09 17:30	81	29	67	0,0	16,83	-0,19	10,2	1011,51	-6,17	-0,19	16,34	1,07	1,2	0,00	0,0
2016-03-09 18:00	80	29	72	0,0	16,73	-1,89	10,2	1012,51	-6,82	-1,89	16,24	-0,31	0,0	0,00	0,0
2016-03-09 18:30	83	29	79	0,0	16,63	-2,99	10,2	1012,51	-6,62	-2,99	16,14	-0,93	0,0	0,00	0,0
2016-03-09 19:00	84	29	83	0,0	16,53	-3,89	10,2	1013,51	-6,83	-3,89	16,04	-1,54	0,0	0,00	0,0
2016-03-09 19:30	85	29	84	0,0	16,43	-4,99	10,2	1013,51	-7,74	-4,99	15,94	-2,56	0,0	0,00	0,0
2016-03-09 20:00	83	29	88	0,0	16,43	-5,69	10,2	1013,51	-7,81	-5,69	15,94	-2,96	0,0	0,00	0,0
2016-03-09 20:30	78	29	89	0,0	16,43	-6,29	10,2	1014,51	-8,25	-6,29	15,94	-3,48	0,0	0,00	0,0
2016-03-09 21:00	84	29	91	0,0	16,43	-6,99	10,2	1014,51	-8,64	-6,99	15,94	-4,02	0,0	0,00	0,0
2016-03-09 21:30	79	29	93	0,0	16,33	-7,09	10,2	1014,51	-8,45	-7,09	15,84	-3,96	2,0	0,00	0,0
2016-03-09 22:00	78	29	94	0,0	16,33	-7,59	10,2	1014,51	-8,81	-7,59	15,84	-4,37	0,0	0,00	0,0
2016-03-09 22:30	77	29	95	0,0	16,13	-7,89	10,2	1015,51	-8,96	-7,89	15,64	-4,59	0,0	0,00	0,0
2016-03-09 23:00	81	29	95	0,0	16,03	-8,49	10,2	1015,51	-9,56	-8,49	15,54	-5,19	0,0	0,00	0,0
2016-03-09 23:30	78	29	94	0,0	15,93	-9,09	10,2	1015,51	-10,29	-9,09	15,44	-5,88	0,0	0,00	0,0
2016-03-10 00:00	78	29	96	0,0	15,73	-9,09	10,2	1016,51	-10,02	-9,09	15,24	-5,71	0,0	0,00	0,0
2016-03-10 00:30	84	29	98	0,0	15,63	-8,89	11,4	1016,51	-9,55	-8,89	15,14	-5,34	0,0	1,20	1,2
2016-03-10 01:00	82	29	95	0,0	15,53	-9,59	11,4	1016,51	-10,65	-9,59	15,04	-6,29	0,0	1,20	1,2
2016-03-10 01:30	84	29	97	0,0	15,53	-9,39	11,4	1017,52	-10,18	-9,39	15,04	-5,92	0,0	0,00	1,2
2016-03-10 02:00	85	29	97	0,0	15,53	-9,39	11,4	1017,52	-10,18	-9,39	15,04	-5,92	0,0	0,00	1,2
2016-03-10 02:30	84	29	98	0,0	15,53	-8,59	11,4	1017,52	-9,25	-8,59	15,04	-5,04	0,0	0,00	1,2
2016-03-10 03:00	83	29	100	0,0	15,63	-7,69	11,4	1018,52	-8,09	-7,69	15,14	-3,96	0,0	0,00	1,2
2016-03-10 03:30	79	29	100	0,0	15,63	-7,49	11,4	1018,52	-7,89	-7,49	15,14	-3,76	0,0	0,00	1,2
2016-03-10 04:00	79	29	100	0,0	15,73	-7,19	11,4	1018,52	-7,59	-7,19	15,24	-3,46	0,0	0,00	1,2
2016-03-10 04:30	79	29	100	0,0	15,73	-6,89	11,4	1019,52	-7,29	-6,89	15,24	-3,16	0,0	0,00	1,2
2016-03-10 05:00	78	29	100	0,0	15,73	-6,89	11,4	1019,52	-7,29	-6,89	15,24	-3,16	0,0	0,00	1,2
2016-03-10 05:30	82	29	100	0,0	15,83	-6,69	11,4	1019,52	-7,09	-6,69	15,34	-2,96	0,0	0,00	1,2
2016-03-10 06:00	79	29	100	0,0	15,73	-6,79	11,4	1020,52	-7,19	-6,79	15,24	-3,06	0,0	0,00	1,2
2016-03-10 06:30	79	29	100	0,0	15,73	-6,89	11,4	1020,52	-7,29	-6,89	15,24	-3,16	0,0	0,00	1,2
2016-03-10 07:00	79	29	100	0,0	15,93	-6,69	11,4	1020,52	-7,09	-6,69	15,44	-2,96	1,2	0,00	1,2
2016-03-10 07:30	84	29	99	0,0	16,13	-6,39	11,4	1021,52	-6,92	-6,39	15,64	-2,75	0,0	0,00	1,2
2016-03-10 08:00	81	29	99	0,0	16,23	-5,89	11,4	1021,52	-6,43	-5,89	15,74	-2,25	0,0	0,00	1,2
2016-03-10 08:30	96	29	99	0,0	16,33	-5,39	11,4	1021,52	-5,93	-5,39	15,84	-1,75	0,0	0,00	1,2

Datum	Vindrikt °	Fukt inne Rh%	Fukt ute Rh%	Vindhast m/s	Temp in °C	Temp ute °C	Nb. Mån mm	Tryck Mbar	Daggp °C	Kyleffekt °C	Vix inne °C	Vix ute °C	Vindby m/s	Korr luftryck	Nederb./dygn mm
2016-03-10 09:00	107	29	98	0,0	16,43	-4,99	11,4	1021,52	-5,67	-4,99	15,94	-1,43	0,0	0,00	1,2
2016-03-10 09:30	53	29	96	0,0	16,43	-4,49	11,4	1022,52	-5,45	-4,49	15,94	-1,10	0,0	0,00	1,2
2016-03-10 10:00	50	29	93	0,0	16,43	-4,19	11,4	1022,52	-5,58	-4,19	15,94	-1,05	0,0	0,00	1,2
2016-03-10 10:30	53	29	91	0,0	16,33	-3,59	11,4	1022,52	-5,29	-3,59	15,84	-0,62	0,0	0,00	1,2
2016-03-10 11:00	105	29	88	0,0	16,33	-2,79	11,4	1022,52	-4,96	-2,79	15,84	-0,05	0,0	0,00	1,2
2016-03-10 11:30	100	29	84	0,0	16,33	-2,59	11,4	1023,52	-5,40	-2,59	15,84	-0,16	0,0	0,00	1,2
2016-03-10 12:00	121	29	81	0,0	16,33	-1,59	11,4	1023,52	-4,92	-1,59	15,84	0,62	0,0	0,00	1,2
2016-03-10 12:30	114	29	79	0,0	16,33	-0,89	11,4	1023,52	-4,58	-0,89	15,84	1,17	0,0	0,00	1,2
2016-03-10 13:00	118	29	76	0,0	16,33	-0,19	11,4	1023,52	-4,44	-0,19	15,84	1,66	0,0	0,00	1,2
2016-03-10 13:30	116	29	74	0,0	16,33	0,11	11,4	1023,52	-4,52	0,11	15,84	1,82	0,0	0,00	1,2
2016-03-10 14:00	121	29	68	0,0	16,33	0,41	11,4	1023,52	-5,40	0,41	15,84	1,73	0,0	0,00	1,2
2016-03-10 14:30	115	29	67	0,0	16,33	0,82	11,4	1023,52	-5,22	0,82	15,84	2,07	0,0	0,00	1,2
2016-03-10 15:00	121	29	68	0,0	16,33	1,02	11,4	1023,52	-4,83	1,02	15,84	2,33	0,0	0,00	1,2
2016-03-10 15:30	118	29	68	0,0	16,33	1,62	11,4	1024,52	-4,25	1,62	15,84	2,93	1,4	0,00	1,2
2016-03-10 16:00	158	29	65	0,0	16,43	2,12	11,4	1024,52	-4,41	2,12	15,94	3,24	2,2	0,00	1,2
2016-03-10 16:30	135	29	62	2,0	16,43	1,92	11,4	1024,52	-5,25	1,92	15,94	2,86	3,0	0,00	1,2
2016-03-10 17:00	145	29	62	1,6	16,53	1,42	11,4	1024,52	-5,72	1,42	16,04	2,36	3,0	0,00	1,2
2016-03-10 17:30	132	29	62	0,0	16,53	0,31	11,4	1024,52	-6,76	0,31	16,04	1,26	2,4	0,00	1,2
2016-03-10 18:00	136	29	71	0,0	16,43	-2,49	11,4	1024,52	-7,58	-2,49	15,94	-0,98	0,0	0,00	1,2
2016-03-10 18:30	135	29	79	0,0	16,33	-2,49	11,4	1024,52	-6,13	-2,49	15,84	-0,43	0,0	0,00	1,2
2016-03-10 19:00	134	29	77	0,0	16,23	-2,09	11,4	1024,52	-6,10	-2,09	15,74	-0,17	0,0	0,00	1,2
2016-03-10 19:30	133	29	76	0,0	16,23	-1,69	11,4	1024,52	-5,89	-1,69	15,74	0,16	0,0	0,00	1,2
2016-03-10 20:00	127	29	74	0,0	16,23	-1,99	11,4	1025,52	-6,54	-1,99	15,74	-0,28	0,0	0,00	1,2
2016-03-10 20:30	133	29	79	0,0	16,23	-2,59	11,4	1025,52	-6,23	-2,59	15,74	-0,53	0,0	0,00	1,2
2016-03-10 21:00	133	29	81	0,0	16,23	-2,69	11,4	1025,52	-5,99	-2,69	15,74	-0,49	0,0	0,00	1,2
2016-03-10 21:30	131	29	80	0,0	16,13	-3,29	11,4	1025,52	-6,74	-3,29	15,64	-1,16	0,0	0,00	1,2
2016-03-10 22:00	126	29	85	0,0	16,13	-3,39	11,4	1025,52	-6,02	-3,39	15,64	-0,89	0,0	0,00	1,2
2016-03-10 22:30	124	29	84	0,0	16,03	-3,89	11,4	1025,52	-6,67	-3,89	15,54	-1,46	0,0	0,00	1,2
2016-03-10 23:00	127	29	86	0,0	15,93	-4,79	11,4	1025,52	-7,23	-4,79	15,44	-2,21	0,0	0,00	1,2
2016-03-10 23:30	125	29	92	0,0	15,83	-4,89	11,4	1025,52	-6,42	-4,89	15,34	-1,84	0,0	0,00	1,2
2016-03-11 00:00	124	29	92	0,0	15,73	-5,29	11,4	1025,52	-6,82	-5,29	15,24	-2,24	0,0	0,00	0,0
2016-03-11 00:30	124	29	94	0,0	15,63	-4,69	11,4	1025,52	-5,93	-4,69	15,14	-1,47	0,0	0,00	0,0
2016-03-11 01:00	127	29	93	0,0	15,63	-5,79	11,4	1025,52	-7,17	-5,79	15,14	-2,66	0,0	0,00	0,0
2016-03-11 01:30	130	29	98	0,0	15,53	-5,89	11,4	1025,52	-6,56	-5,89	15,04	-2,33	0,0	0,00	0,0
2016-03-11 02:00	124	29	98	0,0	15,43	-6,69	11,4	1025,52	-7,36	-6,69	14,94	-3,14	0,0	0,00	0,0
2016-03-11 02:30	130	29	98	0,0	15,43	-6,99	11,4	1025,52	-7,66	-6,99	14,94	-3,44	0,0	0,00	0,0
2016-03-11 03:00	126	29	99	0,0	15,53	-7,29	11,4	1025,52	-7,82	-7,29	15,04	-3,65	0,0	0,00	0,0
2016-03-11 03:30	122	29	100	0,0	15,63	-7,39	11,4	1025,52	-7,79	-7,39	15,14	-3,66	0,0	0,00	0,0
2016-03-11 04:00	128	29	99	0,0	15,63	-7,69	11,4	1025,52	-8,22	-7,69	15,14	-4,05	0,0	0,00	0,0
2016-03-11 04:30	121	29	100	0,0	15,63	-7,59	11,4	1025,52	-7,99	-7,59	15,14	-3,86	0,0	0,00	0,0
2016-03-11 05:00	123	29	99	0,0	15,63	-8,49	11,4	1025,52	-9,02	-8,49	15,14	-4,85	0,0	0,00	0,0
2016-03-11 05:30	123	29	99	0,0	15,63	-8,69	11,4	1025,52	-9,22	-8,69	15,14	-5,05	0,0	0,00	0,0
2016-03-11 06:00	122	29	100	0,0	15,53	-8,99	11,4	1025,52	-9,38	-8,99	15,04	-5,26	0,0	0,00	0,0
2016-03-11 06:30	129	29	100	0,0	15,53	-8,79	11,4	1025,52	-9,18	-8,79	15,04	-5,06	2,6	0,00	0,0
2016-03-11 07:00	124	29	100	0,0	15,53	-8,49	11,4	1025,52	-8,88	-8,49	15,04	-4,76	0,0	0,00	0,0
2016-03-11 07:30	129	29	100	0,0	15,63	-8,09	11,4	1025,52	-8,49	-8,09	15,14	-4,36	0,0	0,00	0,0
2016-03-11 08:00	126	29	100	0,0	15,83	-6,99	11,4	1025,52	-7,39	-6,99	15,34	-3,26	0,0	0,00	0,0
2016-03-11 08:30	110	29	100	0,0	16,03	-5,99	12,0	1025,52	-6,39	-5,99	15,54	-2,26	1,2	0,60	0,6
2016-03-11 09:00	134	29	100	0,0	16,13	-5,69	12,0	1025,52	-6,09	-5,69	15,64	-1,96	0,0	0,60	0,6
2016-03-11 09:30	134	29	100	0,0	16,13	-5,39	12,0	1026,52	-5,79	-5,39	15,64	-1,66	0,0	0,00	0,6

Datum	Vindrikt °	Fukt inne Rh%	Fukt ute Rh%	Vindhast m/s	Temp in °C	Temp ute °C	Nb. Mån mm	Tryck Mbar	Daggp °C	Kyleffekt °C	Vix inne °C	Vix ute °C	Vindby m/s	Korr lufttryck	Nederb./dygn mm
2016-03-11 10:00	133	29	100	0,0	16,03	-4,89	12,0	1026,52	-5,29	-4,89	15,54	-1,16	0,0	0,00	0,6
2016-03-11 10:30	99	29	98	0,0	16,03	-4,29	12,0	1026,52	-4,97	-4,29	15,54	-0,73	0,0	0,00	0,6
2016-03-11 11:00	114	29	96	0,0	15,93	-3,49	13,2	1026,52	-4,46	-3,49	15,44	-0,10	0,0	1,20	1,8
2016-03-11 11:30	112	29	94	0,0	15,83	-2,59	13,2	1026,52	-3,85	-2,59	15,34	0,63	0,0	1,20	1,8
2016-03-11 12:00	118	29	93	0,0	15,83	-1,69	13,2	1026,52	-3,11	-1,69	15,34	1,45	0,0	0,00	1,8
2016-03-11 12:30	132	29	87	0,0	15,73	-0,99	13,2	1026,52	-3,35	-0,99	15,24	1,67	0,0	0,00	1,8
2016-03-11 13:00	142	29	79	0,0	15,73	0,11	14,4	1025,52	-3,61	0,11	15,24	2,17	0,0	1,20	3,0
2016-03-11 13:30	141	29	75	0,0	15,73	0,72	16,2	1025,52	-3,75	0,72	15,24	2,49	0,0	3,00	4,8
2016-03-11 14:00	140	29	70	0,0	15,73	1,22	18,0	1025,52	-4,23	1,22	15,24	2,66	0,0	3,60	6,6
2016-03-11 14:30	143	29	67	0,0	15,63	1,52	18,0	1025,52	-4,55	1,52	15,14	2,77	0,0	1,80	6,6
2016-03-11 15:00	138	29	65	0,0	15,63	1,92	18,0	1025,52	-4,60	1,92	15,14	3,04	0,0	0,00	6,6
2016-03-11 15:30	135	29	64	0,0	15,63	2,12	18,0	1025,52	-4,62	2,12	15,14	3,18	0,0	0,00	6,6
2016-03-11 16:00	135	29	63	0,0	15,63	2,22	19,2	1025,52	-4,75	2,22	15,14	3,22	0,0	1,20	7,8
2016-03-11 16:30	141	29	61	0,0	15,63	1,92	19,2	1025,52	-5,48	1,92	15,14	2,80	0,0	1,20	7,8
2016-03-11 17:00	146	29	61	0,0	15,63	1,52	19,2	1025,52	-5,85	1,52	15,14	2,40	0,0	0,00	7,8
2016-03-11 17:30	146	29	74	0,0	15,63	0,11	19,2	1025,52	-4,52	0,11	15,14	1,82	0,0	0,00	7,8
2016-03-11 18:00	138	29	80	0,0	15,63	-1,29	19,2	1025,52	-4,80	-1,29	15,14	0,84	0,0	0,00	7,8
2016-03-11 18:30	137	29	84	0,0	15,63	-1,79	19,2	1026,52	-4,61	-1,79	15,14	0,64	0,0	0,00	7,8
2016-03-11 19:00	138	29	84	0,0	15,63	-2,09	19,2	1026,52	-4,91	-2,09	15,14	0,34	0,0	0,00	7,8
2016-03-11 19:30	112	29	87	0,0	15,63	-2,89	19,2	1025,52	-5,21	-2,89	15,14	-0,23	0,0	0,00	7,8
2016-03-11 20:00	108	29	86	0,0	15,73	-2,99	19,2	1026,52	-5,47	-2,99	15,24	-0,41	0,0	0,00	7,8
2016-03-11 20:30	111	29	87	0,0	15,73	-2,69	19,2	1026,52	-5,01	-2,69	15,24	-0,03	0,0	0,00	7,8
2016-03-11 21:00	107	29	90	0,0	15,73	-3,49	19,2	1026,52	-5,34	-3,49	15,24	-0,60	0,0	0,00	7,8
2016-03-11 21:30	112	29	90	0,0	15,83	-3,79	19,2	1026,52	-5,63	-3,79	15,34	-0,90	0,0	0,00	7,8
2016-03-11 22:00	107	29	90	0,0	15,83	-3,59	19,2	1026,52	-5,44	-3,59	15,34	-0,70	0,0	0,00	7,8
2016-03-11 22:30	106	29	92	0,0	15,73	-3,99	19,2	1026,52	-5,53	-3,99	15,24	-0,94	0,0	0,00	7,8
2016-03-11 23:00	106	29	87	0,0	15,73	-3,99	19,2	1026,52	-6,29	-3,99	15,24	-1,33	0,0	0,00	7,8
2016-03-11 23:30	105	29	92	0,0	15,63	-4,09	19,2	1026,52	-5,63	-4,09	15,14	-1,04	0,0	0,00	7,8
2016-03-12 00:00	111	29	89	0,0	15,53	-3,89	19,2	1026,52	-5,88	-3,89	15,04	-1,08	0,0	0,00	0,0
2016-03-12 00:30	10	29	91	0,0	15,43	-3,89	19,2	1026,52	-5,58	-3,89	14,94	-0,92	1,2	0,00	0,0
2016-03-12 01:00	9	29	91	0,0	15,43	-4,09	19,2	1026,52	-5,78	-4,09	14,94	-1,12	0,0	0,00	0,0
2016-03-12 01:30	9	29	92	0,0	15,33	-4,89	19,2	1026,52	-6,42	-4,89	14,84	-1,84	0,0	0,00	0,0
2016-03-12 02:00	342	29	94	0,0	15,23	-3,69	19,2	1026,52	-4,94	-3,69	14,74	-0,47	1,2	0,00	0,0
2016-03-12 02:30	342	29	92	0,0	15,23	-4,29	19,2	1026,52	-5,83	-4,29	14,74	-1,24	0,0	0,00	0,0
2016-03-12 03:00	341	29	93	0,0	15,23	-4,09	19,2	1026,52	-5,48	-4,09	14,74	-0,95	0,0	0,00	0,0
2016-03-12 03:30	342	29	92	0,0	15,33	-4,49	19,2	1026,52	-6,03	-4,49	14,84	-1,44	0,0	0,00	0,0
2016-03-12 04:00	342	29	91	0,0	15,43	-5,19	19,2	1026,52	-6,87	-5,19	14,94	-2,22	0,0	0,00	0,0
2016-03-12 04:30	342	29	92	0,0	15,43	-5,69	19,2	1026,52	-7,21	-5,69	14,94	-2,64	0,0	0,00	0,0
2016-03-12 05:00	31	29	95	0,0	15,43	-4,69	19,2	1026,52	-5,79	-4,69	14,94	-1,39	0,0	0,00	0,0
2016-03-12 05:30	51	29	95	0,0	15,53	-4,89	19,2	1026,52	-5,99	-4,89	15,04	-1,59	0,0	0,00	0,0
2016-03-12 06:00	35	29	95	0,0	15,53	-5,89	19,2	1026,52	-6,98	-5,89	15,04	-2,59	0,0	0,00	0,0
2016-03-12 06:30	38	29	94	0,0	15,63	-6,69	19,2	1026,52	-7,91	-6,69	15,14	-3,47	2,8	0,00	0,0
2016-03-12 07:00	52	29	94	0,0	15,73	-7,09	19,2	1026,52	-8,31	-7,09	15,24	-3,87	0,0	0,00	0,0
2016-03-12 07:30	50	29	96	0,0	15,83	-7,19	19,2	1026,52	-8,13	-7,19	15,34	-3,81	0,0	0,00	0,0
2016-03-12 08:00	49	29	99	0,0	15,93	-6,39	19,2	1027,52	-6,92	-6,39	15,44	-2,75	0,0	0,00	0,0
2016-03-12 08:30	48	29	100	0,0	16,03	-5,39	19,2	1026,52	-5,79	-5,39	15,54	-1,66	0,0	0,00	0,0
2016-03-12 09:00	56	29	100	0,0	16,03	-4,39	19,2	1027,52	-4,79	-4,39	15,54	-0,66	0,0	0,00	0,0
2016-03-12 09:30	98	29	98	0,0	16,03	-4,49	19,2	1027,52	-5,17	-4,49	15,54	-0,93	0,0	0,00	0,0
2016-03-12 10:00	104	29	98	0,0	15,93	-4,29	19,2	1027,52	-4,97	-4,29	15,44	-0,73	0,0	0,00	0,0
2016-03-12 10:30	103	29	96	0,0	15,93	-3,79	19,2	1027,52	-4,75	-3,79	15,44	-0,40	0,0	0,00	0,0

Datum	Vindrikt °	Fukt inne Rh%	Fukt ute Rh%	Vindhast m/s	Temp in °C	Temp ute °C	Nb. Mån mm	Tryck Mbar	Dagggp °C	Kyleffekt °C	Vix inne °C	Vix ute °C	Vindby m/s	Korr lufttryck	Nederb./dygn mm
2016-03-12 11:00	112	29	94	0,0	15,83	-2,89	19,2	1027,52	-4,15	-2,89	15,34	0,33	1,2	0,00	0,0
2016-03-12 11:30	118	29	86	0,0	15,83	-1,59	19,2	1027,52	-4,09	-1,59	15,34	0,99	3,3	0,00	0,0
2016-03-12 12:00	125	29	79	0,0	15,73	-0,89	19,2	1027,52	-4,58	-0,89	15,24	1,17	3,1	0,00	0,0
2016-03-12 12:30	128	29	76	0,0	15,63	-0,09	19,2	1026,52	-4,34	-0,09	15,14	1,76	2,4	0,00	0,0
2016-03-12 13:00	135	29	73	0,0	15,63	0,41	19,2	1027,52	-4,42	0,41	15,14	2,06	2,6	0,00	0,0
2016-03-12 13:30	113	29	63	0,0	15,63	0,82	20,4	1026,52	-6,07	0,82	15,14	1,82	2,2	1,20	1,2
2016-03-12 14:00	115	29	60	1,8	15,63	1,12	20,4	1026,52	-6,46	1,12	15,14	1,95	2,8	1,20	1,2
2016-03-12 14:30	105	29	59	0,0	15,63	1,52	20,4	1026,52	-6,31	1,52	15,14	2,29	3,9	0,00	1,2
2016-03-12 15:00	93	29	59	0,0	15,63	1,52	20,4	1026,52	-6,31	1,52	15,14	2,29	1,6	0,00	1,2
2016-03-12 15:30	96	29	57	0,0	15,73	1,62	20,4	1026,52	-6,69	1,62	15,24	2,28	1,8	0,00	1,2
2016-03-12 16:00	101	29	59	0,0	15,73	1,42	20,4	1026,52	-6,41	1,42	15,24	2,19	2,0	0,00	1,2
2016-03-12 16:30	100	29	59	0,0	15,83	1,32	20,4	1026,52	-6,50	1,32	15,34	2,09	1,4	0,00	1,2
2016-03-12 17:00	98	29	59	0,0	15,93	1,22	20,4	1026,52	-6,59	1,22	15,44	1,99	0,0	0,00	1,2
2016-03-12 17:30	101	29	59	0,0	16,03	0,92	20,4	1025,52	-6,87	0,92	15,54	1,69	1,2	0,00	1,2
2016-03-12 18:00	96	29	61	0,0	15,93	0,31	21,6	1025,52	-6,98	0,31	15,44	1,20	0,0	1,20	2,4
2016-03-12 18:30	98	29	64	0,0	15,83	-0,19	21,6	1025,52	-6,80	-0,19	15,34	0,88	0,0	1,20	2,4
2016-03-12 19:00	116	29	65	0,0	15,73	-0,59	21,6	1025,52	-6,97	-0,59	15,24	0,54	1,8	0,00	2,4
2016-03-12 19:30	105	29	68	0,0	15,63	-1,09	21,6	1025,52	-6,83	-1,09	15,14	0,23	2,0	0,00	2,4
2016-03-12 20:00	93	29	69	0,0	15,73	-1,29	21,6	1025,52	-6,82	-1,29	15,24	0,09	1,2	0,00	2,4
2016-03-12 20:30	96	29	71	0,0	15,73	-2,69	21,6	1025,52	-7,77	-2,69	15,24	-1,18	0,0	0,00	2,4
2016-03-12 21:00	88	29	74	0,0	15,73	-3,09	21,6	1025,52	-7,60	-3,09	15,24	-1,38	0,0	0,00	2,4
2016-03-12 21:30	87	29	77	0,0	15,73	-3,59	21,6	1025,52	-7,55	-3,59	15,24	-1,67	0,0	0,00	2,4
2016-03-12 22:00	88	29	80	0,0	15,73	-4,19	21,6	1025,52	-7,62	-4,19	15,24	-2,06	0,0	0,00	2,4
2016-03-12 22:30	99	29	81	0,0	15,63	-4,49	21,6	1025,52	-7,74	-4,49	15,14	-2,29	0,0	0,00	2,4
2016-03-12 23:00	90	29	83	0,0	15,63	-5,09	21,6	1025,52	-8,00	-5,09	15,14	-2,74	0,0	0,00	2,4
2016-03-12 23:30	97	29	82	0,0	15,53	-5,79	21,6	1025,52	-8,84	-5,79	15,04	-3,51	0,0	0,00	2,4
2016-03-13 00:00	93	29	83	0,0	15,43	-6,89	21,6	1025,52	-9,76	-6,89	14,94	-4,54	0,0	0,00	0,0
2016-03-13 00:30	94	29	87	0,0	15,43	-7,09	21,6	1025,52	-9,33	-7,09	14,94	-4,44	0,0	0,00	0,0
2016-03-13 01:00	91	29	89	0,0	15,33	-7,49	21,6	1025,52	-9,43	-7,49	14,84	-4,68	0,0	0,00	0,0
2016-03-13 01:30	95	29	90	0,0	15,23	-7,79	21,6	1025,52	-9,58	-7,79	14,74	-4,90	0,0	0,00	0,0
2016-03-13 02:00	93	29	91	0,0	15,23	-8,09	21,6	1025,52	-9,73	-8,09	14,74	-5,12	0,0	0,00	0,0
2016-03-13 02:30	88	29	92	0,0	15,23	-8,39	21,6	1026,52	-9,88	-8,39	14,74	-5,34	0,0	0,00	0,0
2016-03-13 03:00	88	29	94	0,0	15,23	-8,89	21,6	1026,52	-10,09	-8,89	14,74	-5,68	0,0	0,00	0,0
2016-03-13 03:30	87	29	93	0,0	15,23	-9,29	21,6	1026,52	-10,63	-9,29	14,74	-6,16	0,0	0,00	0,0
2016-03-13 04:00	91	29	95	0,0	15,23	-8,39	21,6	1026,52	-9,46	-8,39	14,74	-5,09	0,0	0,00	0,0
2016-03-13 04:30	89	29	93	0,0	15,33	-9,29	21,6	1026,52	-10,63	-9,29	14,84	-6,16	0,0	0,00	0,0
2016-03-13 05:00	91	29	93	0,0	15,33	-8,09	21,6	1026,52	-9,44	-8,09	14,84	-4,96	0,0	0,00	0,0
2016-03-13 05:30	90	29	94	0,0	15,43	-7,09	21,6	1026,52	-8,31	-7,09	14,94	-3,87	0,0	0,00	0,0
2016-03-13 06:00	356	29	95	0,0	15,43	-6,69	21,6	1026,52	-7,77	-6,69	14,94	-3,39	1,6	0,00	0,0
2016-03-13 06:30	356	29	94	1,2	15,43	-6,19	21,6	1026,52	-7,42	-6,19	14,94	-2,97	1,2	0,00	0,0
2016-03-13 07:00	289	29	91	0,0	15,63	-6,19	21,6	1027,52	-7,85	-6,19	15,14	-3,22	1,6	0,00	0,0
2016-03-13 07:30	331	29	89	0,0	15,83	-5,89	21,6	1027,52	-7,85	-5,89	15,34	-3,08	2,2	0,00	0,0
2016-03-13 08:00	337	29	88	0,0	15,93	-5,39	21,6	1027,52	-7,51	-5,39	15,44	-2,66	0,0	0,00	0,0
2016-03-13 08:30	327	29	86	0,0	15,93	-4,49	21,6	1027,52	-6,94	-4,49	15,44	-1,91	1,4	0,00	0,0
2016-03-13 09:00	286	29	84	0,0	16,03	-3,89	21,6	1027,52	-6,67	-3,89	15,54	-1,46	0,0	0,00	0,0
2016-03-13 09:30	300	29	78	0,0	16,03	-2,79	21,6	1027,52	-6,60	-2,79	15,54	-0,80	1,4	0,00	0,0
2016-03-13 10:00	294	29	75	0,0	16,03	-2,09	21,6	1028,52	-6,45	-2,09	15,54	-0,31	2,0	0,00	0,0
2016-03-13 10:30	302	29	76	1,4	16,13	-1,19	21,6	1028,52	-5,40	-1,19	15,64	0,66	1,6	0,00	0,0
2016-03-13 11:00	277	29	77	0,0	16,13	0,11	21,6	1028,52	-3,97	0,11	15,64	2,03	2,2	0,00	0,0
2016-03-13 11:30	282	29	79	0,0	16,13	0,61	21,6	1028,52	-3,13	0,61	15,64	2,67	1,2	0,00	0,0

Datum	Vindrikt °	Fukt inne Rh%	Fukt ute Rh%	Vindhast m/s	Temp in °C	Temp ute °C	Nb. Mån mm	Tryck Mbar	Dagggp °C	Kyleffekt °C	Vix inne °C	Vix ute °C	Vindby m/s	Korr lufttryck	Nederb./dygn mm
2016-03-13 12:00	254	29	78	0,0	16,03	1,02	21,6	1028,52	-2,92	1,02	15,54	3,00	0,0	0,00	0,0
2016-03-13 12:30	215	29	81	0,0	16,03	1,42	21,6	1028,52	-2,00	1,42	15,54	3,62	1,2	0,00	0,0
2016-03-13 13:00	300	29	81	0,0	16,03	2,02	21,6	1028,52	-1,42	2,02	15,54	4,22	1,2	0,00	0,0
2016-03-13 13:30	307	29	79	0,0	16,03	2,62	21,6	1028,52	-1,19	2,62	15,54	4,67	1,6	0,00	0,0
2016-03-13 14:00	314	29	82	1,2	16,03	3,02	21,6	1028,52	-0,27	3,02	15,54	5,29	3,0	0,00	0,0
2016-03-13 14:30	287	29	90	2,2	16,03	3,32	21,6	1028,52	1,36	3,32	15,54	6,21	3,7	0,00	0,0
2016-03-13 15:00	317	29	91	1,8	15,93	3,42	21,6	1028,52	1,62	3,42	15,44	6,39	3,9	0,00	0,0
2016-03-13 15:30	269	29	92	0,0	15,93	3,32	22,8	1028,52	1,68	3,32	15,44	6,37	3,3	1,20	1,2
2016-03-13 16:00	282	29	93	0,0	15,93	3,12	22,8	1028,52	1,64	3,12	15,44	6,25	2,4	1,20	1,2
2016-03-13 16:30	287	29	92	1,2	15,93	2,92	22,8	1028,52	1,28	2,92	15,44	5,97	2,0	0,00	1,2
2016-03-13 17:00	311	29	94	1,6	15,93	2,82	22,8	1028,52	1,49	2,82	15,44	6,04	3,1	0,00	1,2
2016-03-13 17:30	286	29	94	0,0	15,93	2,52	22,8	1028,52	1,20	2,52	15,44	5,74	2,8	0,00	1,2
2016-03-13 18:00	274	29	95	1,2	15,93	2,32	22,8	1028,52	1,15	2,32	15,44	5,62	2,0	0,00	1,2
2016-03-13 18:30	257	29	96	0,0	15,93	2,12	22,8	1028,52	1,10	2,12	15,44	5,50	1,8	0,00	1,2
2016-03-13 19:00	256	29	96	0,0	15,93	2,02	22,8	1028,52	1,00	2,02	15,44	5,40	1,2	0,00	1,2
2016-03-13 19:30	265	29	98	0,0	15,93	2,02	22,8	1028,52	1,30	2,02	15,44	5,57	1,2	0,00	1,2
2016-03-13 20:00	263	29	98	0,0	15,93	1,92	22,8	1028,52	1,20	1,92	15,44	5,47	1,6	0,00	1,2
2016-03-13 20:30	264	29	99	0,0	15,93	1,82	22,8	1028,52	1,25	1,82	15,44	5,46	0,0	0,00	1,2
2016-03-13 21:00	269	29	100	0,0	15,93	1,82	22,8	1028,52	1,39	1,82	15,44	5,55	1,2	0,00	1,2
2016-03-13 21:30	267	29	100	0,0	15,93	1,62	22,8	1028,52	1,19	1,62	15,44	5,35	0,0	0,00	1,2
2016-03-13 22:00	272	29	100	0,0	15,93	1,62	22,8	1028,52	1,19	1,62	15,44	5,35	3,7	0,00	1,2
2016-03-13 22:30	268	29	100	0,0	15,83	1,52	22,8	1028,52	1,09	1,52	15,34	5,25	0,0	0,00	1,2
2016-03-13 23:00	267	29	100	0,0	15,73	1,42	22,8	1028,52	0,99	1,42	15,24	5,15	0,0	0,00	1,2
2016-03-13 23:30	273	29	100	0,0	15,73	1,72	22,8	1028,52	1,29	1,72	15,24	5,45	0,0	0,00	1,2
2016-03-14 00:00	271	29	100	0,0	15,63	1,72	22,8	1028,52	1,29	1,72	15,14	5,45	0,0	0,00	0,0
2016-03-14 00:30	249	29	100	0,0	15,53	1,72	22,8	1028,52	1,29	1,72	15,04	5,45	0,0	0,00	0,0
2016-03-14 01:00	279	30	100	0,0	15,43	1,72	22,8	1028,52	1,29	1,72	14,98	5,45	1,2	0,00	0,0
2016-03-14 01:30	281	30	100	0,0	15,43	1,62	22,8	1028,52	1,19	1,62	14,98	5,35	0,0	0,00	0,0
2016-03-14 02:00	278	30	100	0,0	15,43	1,52	22,8	1028,52	1,09	1,52	14,98	5,25	0,0	0,00	0,0
2016-03-14 02:30	281	30	100	0,0	15,33	1,42	22,8	1028,52	0,99	1,42	14,88	5,15	0,0	0,00	0,0
2016-03-14 03:00	278	30	100	0,0	15,33	1,92	22,8	1028,52	1,49	1,92	14,88	5,65	2,0	0,00	0,0
2016-03-14 03:30	287	30	100	0,0	15,33	1,92	22,8	1028,52	1,49	1,92	14,88	5,65	0,0	0,00	0,0
2016-03-14 04:00	308	30	100	0,0	15,33	1,92	22,8	1028,52	1,49	1,92	14,88	5,65	0,0	0,00	0,0
2016-03-14 04:30	330	30	100	2,6	15,23	2,62	22,8	1028,52	2,19	0,95	14,78	6,35	4,1	0,00	0,0
2016-03-14 05:00	295	30	100	1,8	15,33	2,72	22,8	1028,52	2,29	2,72	14,88	6,45	3,9	0,00	0,0
2016-03-14 05:30	286	30	100	1,8	15,33	2,72	22,8	1028,52	2,29	2,72	14,88	6,45	3,3	0,00	0,0
2016-03-14 06:00	305	30	100	1,8	15,33	2,72	22,8	1028,52	2,29	2,72	14,88	6,45	3,5	0,00	0,0
2016-03-14 06:30	306	30	100	2,6	15,43	2,72	22,8	1028,52	2,29	1,06	14,98	6,45	3,3	0,00	0,0
2016-03-14 07:00	300	30	100	0,0	15,63	2,82	22,8	1028,52	2,39	2,82	15,18	6,55	3,1	0,00	0,0
2016-03-14 07:30	293	30	100	0,0	15,93	2,72	22,8	1029,52	2,29	2,72	15,48	6,45	2,6	0,00	0,0
2016-03-14 08:00	278	30	100	0,0	16,03	2,82	22,8	1029,52	2,39	2,82	15,58	6,55	2,4	0,00	0,0
2016-03-14 08:30	262	30	100	0,0	16,13	3,22	22,8	1029,52	2,79	3,22	15,68	6,95	2,0	0,00	0,0
2016-03-14 09:00	302	30	100	0,0	16,13	3,32	22,8	1029,52	2,89	3,32	15,68	7,05	2,8	0,00	0,0
2016-03-14 09:30	272	30	100	2,0	16,23	3,42	22,8	1029,52	2,99	3,42	15,78	7,15	2,8	0,00	0,0
2016-03-14 10:00	309	30	100	1,8	16,23	3,62	22,8	1029,52	3,19	3,62	15,78	7,35	3,1	0,00	0,0
2016-03-14 10:30	301	30	97	1,8	16,13	4,02	22,8	1029,52	3,14	4,02	15,68	7,49	4,5	0,00	0,0
2016-03-14 11:00	307	30	93	2,6	16,13	4,32	22,8	1029,52	2,82	2,75	15,68	7,45	4,7	0,00	0,0
2016-03-14 11:30	286	30	88	3,0	16,13	5,32	22,8	1029,52	3,00	2,77	15,68	8,05	4,7	0,00	0,0
2016-03-14 12:00	310	30	85	3,1	16,13	5,42	22,8	1029,52	2,59	2,88	15,68	7,92	5,2	0,00	0,0
2016-03-14 12:30	318	30	81	3,9	16,13	6,02	22,8	1030,52	2,48	1,53	15,68	8,22	6,4	0,00	0,0

Datum	Vindrikt °	Fukt inne Rh%	Fukt ute Rh%	Vindhast m/s	Temp in °C	Temp ute °C	Nb. Mån mm	Tryck Mbar	Dagggp °C	Kyleffekt °C	Vix inne °C	Vix ute °C	Vindby m/s	Korr lufttryck	Nederb./dygn mm
2016-03-14 13:00	261	30	83	1,8	16,03	5,72	22,8	1030,52	2,54	5,72	15,58	8,07	5,6	0,00	0,0
2016-03-14 13:30	286	30	86	2,4	16,03	5,32	22,8	1030,52	2,67	3,80	15,58	7,90	4,5	0,00	0,0
2016-03-14 14:00	329	30	89	2,8	15,93	4,72	22,8	1030,52	2,58	2,12	15,48	7,53	4,7	0,00	0,0
2016-03-14 14:30	304	30	94	2,8	15,93	4,42	22,8	1030,52	3,08	1,79	15,48	7,64	4,9	0,00	0,0
2016-03-14 15:00	240	30	97	2,8	15,83	4,02	22,8	1030,52	3,14	1,35	15,38	7,49	4,1	0,00	0,0
2016-03-14 15:30	315	30	99	2,4	15,93	4,02	22,8	1030,52	3,44	2,43	15,48	7,66	4,9	0,00	0,0
2016-03-14 16:00	283	30	99	1,2	15,93	3,92	22,8	1030,52	3,34	3,92	15,48	7,56	3,7	0,00	0,0
2016-03-14 16:30	289	30	98	0,0	15,93	3,82	22,8	1030,52	3,09	3,82	15,48	7,37	3,5	0,00	0,0
2016-03-14 17:00	286	30	97	0,0	15,93	3,82	22,8	1030,52	2,94	3,82	15,48	7,29	2,6	0,00	0,0
2016-03-14 17:30	269	30	97	1,6	15,93	3,82	22,8	1030,52	2,94	3,82	15,48	7,29	3,9	0,00	0,0
2016-03-14 18:00	265	30	97	2,8	16,03	3,72	22,8	1030,52	2,84	1,03	15,58	7,19	3,7	0,00	0,0
2016-03-14 18:30	314	30	98	1,8	16,03	3,72	22,8	1030,52	2,99	3,72	15,58	7,27	3,3	0,00	0,0
2016-03-14 19:00	302	30	99	2,0	16,03	3,62	22,8	1030,52	3,04	3,62	15,58	7,26	3,7	0,00	0,0
2016-03-14 19:30	287	30	100	3,7	15,93	3,42	22,8	1030,52	2,99	-1,50	15,48	7,15	4,7	0,00	0,0
2016-03-14 20:00	296	31	100	1,6	15,93	3,32	22,8	1030,52	2,89	3,32	15,51	7,05	4,1	0,00	0,0
2016-03-14 20:30	282	31	100	2,0	15,93	3,12	22,8	1030,52	2,69	3,12	15,51	6,85	3,0	0,00	0,0
2016-03-14 21:00	313	31	100	1,8	16,03	2,92	22,8	1030,52	2,49	2,92	15,61	6,65	3,5	0,00	0,0
2016-03-14 21:30	280	31	100	2,0	16,03	3,02	22,8	1030,52	2,59	3,02	15,61	6,75	2,8	0,00	0,0
2016-03-14 22:00	309	31	100	0,0	16,03	3,12	22,8	1030,52	2,69	3,12	15,61	6,85	3,9	0,00	0,0
2016-03-14 22:30	339	30	100	1,4	15,93	3,02	22,8	1030,52	2,59	3,02	15,48	6,75	2,8	0,00	0,0
2016-03-14 23:00	313	30	100	2,0	15,83	2,82	22,8	1031,52	2,39	2,82	15,38	6,55	3,7	0,00	0,0
2016-03-14 23:30	307	30	100	1,2	15,83	3,02	22,8	1030,52	2,59	3,02	15,38	6,75	3,7	0,00	0,0
2016-03-15 00:00	315	30	100	2,4	15,63	3,12	22,8	1031,52	2,69	1,48	15,18	6,85	3,9	0,00	0,0
2016-03-15 00:30	305	30	100	2,6	15,63	3,02	22,8	1031,52	2,59	1,37	15,18	6,75	3,7	0,00	0,0
2016-03-15 01:00	283	30	100	2,8	15,53	3,02	22,8	1031,52	2,59	0,26	15,08	6,75	4,1	0,00	0,0
2016-03-15 01:30	302	31	100	0,0	15,43	2,82	22,8	1031,52	2,39	2,82	15,01	6,55	3,5	0,00	0,0
2016-03-15 02:00	297	31	100	1,8	15,43	2,82	22,8	1031,52	2,39	2,82	15,01	6,55	3,1	0,00	0,0
2016-03-15 02:30	319	31	100	1,6	15,43	3,02	22,8	1031,52	2,59	3,02	15,01	6,75	4,3	0,00	0,0
2016-03-15 03:00	292	31	100	2,2	15,43	3,02	22,8	1031,52	2,59	3,02	15,01	6,75	4,5	0,00	0,0
2016-03-15 03:30	317	31	100	1,2	15,33	2,82	22,8	1031,52	2,39	2,82	14,91	6,55	3,3	0,00	0,0
2016-03-15 04:00	301	31	100	0,0	15,33	2,62	22,8	1031,52	2,19	2,62	14,91	6,35	3,3	0,00	0,0
2016-03-15 04:30	123	31	100	0,0	15,33	2,32	22,8	1031,52	1,89	2,32	14,91	6,05	1,4	0,00	0,0
2016-03-15 05:00	286	31	100	0,0	15,33	2,22	22,8	1031,52	1,79	2,22	14,91	5,95	1,8	0,00	0,0
2016-03-15 05:30	279	31	100	0,0	15,43	2,02	22,8	1031,52	1,59	2,02	15,01	5,75	1,6	0,00	0,0
2016-03-15 06:00	312	31	100	0,0	15,43	1,92	22,8	1031,52	1,49	1,92	15,01	5,65	2,0	0,00	0,0
2016-03-15 06:30	337	31	100	3,0	15,63	2,22	22,8	1031,52	1,79	-0,61	15,21	5,95	3,7	0,00	0,0
2016-03-15 07:00	282	31	100	1,2	15,83	2,82	22,8	1031,52	2,39	2,82	15,41	6,55	3,1	0,00	0,0
2016-03-15 07:30	298	31	100	0,0	16,13	2,92	22,8	1031,52	2,49	2,92	15,71	6,65	2,2	0,00	0,0
2016-03-15 08:00	320	31	100	0,0	16,23	3,12	22,8	1032,52	2,69	3,12	15,81	6,85	2,4	0,00	0,0
2016-03-15 08:30	296	31	100	1,2	16,33	3,52	22,8	1032,52	3,09	3,52	15,91	7,25	3,1	0,00	0,0
2016-03-15 09:00	289	31	100	1,2	16,33	3,62	22,8	1032,52	3,19	3,62	15,91	7,35	3,5	0,00	0,0
2016-03-15 09:30	289	31	100	1,8	16,33	3,92	22,8	1033,52	3,49	3,92	15,91	7,65	3,1	0,00	0,0
2016-03-15 10:00	313	31	99	0,0	16,33	4,12	22,8	1033,52	3,54	4,12	15,91	7,76	3,5	0,00	0,0
2016-03-15 10:30	303	31	93	2,2	16,33	4,72	22,8	1033,52	3,22	4,72	15,91	7,85	4,5	0,00	0,0
2016-03-15 11:00	303	31	90	2,0	16,33	4,92	22,8	1033,52	2,94	4,92	15,91	7,81	4,7	0,00	0,0
2016-03-15 11:30	316	31	89	3,0	16,33	4,82	22,8	1033,52	2,68	2,23	15,91	7,63	4,7	0,00	0,0
2016-03-15 12:00	261	31	88	2,2	16,23	5,22	22,8	1033,52	2,90	5,22	15,81	7,95	3,9	0,00	0,0
2016-03-15 12:30	288	31	87	2,2	16,13	5,32	22,8	1033,52	2,84	5,32	15,71	7,97	5,0	0,00	0,0
2016-03-15 13:00	301	31	85	2,8	16,13	5,32	22,8	1032,52	2,50	2,77	15,71	7,82	5,6	0,00	0,0
2016-03-15 13:30	326	31	81	4,1	16,13	5,82	22,8	1032,52	2,28	0,29	15,71	8,02	5,8	0,00	0,0

Datum	Vindrikt °	Fukt inne Rh%	Fukt ute Rh%	Vindhast m/s	Temp in °C	Temp ute °C	Nb. Mån mm	Tryck Mbar	Dagggp °C	Kyleffekt °C	Vix inne °C	Vix ute °C	Vindby m/s	Korr lufttryck	Nederb./dygn mm
2016-03-15 14:00	287	31	81	2,8	16,03	5,62	22,8	1032,52	2,09	3,10	15,61	7,82	4,9	0,00	0,0
2016-03-15 14:30	303	31	82	3,7	16,03	5,52	22,8	1032,52	2,17	0,95	15,61	7,80	4,3	0,00	0,0
2016-03-15 15:00	292	31	83	2,6	15,93	5,32	22,8	1032,52	2,15	3,80	15,51	7,67	4,7	0,00	0,0
2016-03-15 15:30	282	31	84	2,2	15,93	5,12	22,8	1032,52	2,13	5,12	15,51	7,54	4,3	0,00	0,0
2016-03-15 16:00	301	31	83	2,2	15,83	5,02	22,8	1032,52	1,86	5,02	15,41	7,37	4,1	0,00	0,0
2016-03-15 16:30	321	31	83	3,1	15,83	5,02	22,8	1032,52	1,86	2,45	15,41	7,37	4,3	0,00	0,0
2016-03-15 17:00	303	31	81	1,2	15,93	5,42	22,8	1032,52	1,89	5,42	15,51	7,62	4,1	0,00	0,0
2016-03-15 17:30	289	31	84	3,1	16,13	4,72	22,8	1032,52	1,74	2,12	15,71	7,14	4,9	0,00	0,0
2016-03-15 18:00	303	31	88	2,8	16,13	4,12	22,8	1032,52	1,82	1,46	15,71	6,85	4,1	0,00	0,0
2016-03-15 18:30	319	31	90	1,2	16,13	3,82	22,8	1032,52	1,85	3,82	15,71	6,71	3,7	0,00	0,0
2016-03-15 19:00	316	31	91	3,5	16,13	3,52	22,8	1032,52	1,72	-0,29	15,71	6,49	4,1	0,00	0,0
2016-03-15 19:30	301	31	91	2,2	16,13	3,22	22,8	1032,52	1,42	3,22	15,71	6,19	3,7	0,00	0,0
2016-03-15 20:00	328	31	92	1,8	16,03	3,02	22,8	1031,52	1,38	3,02	15,61	6,07	3,9	0,00	0,0
2016-03-15 20:30	306	31	93	1,4	16,03	2,72	22,8	1031,52	1,24	2,72	15,61	5,85	2,8	0,00	0,0
2016-03-15 21:00	279	31	94	0,0	16,03	2,42	22,8	1031,52	1,10	2,42	15,61	5,63	3,0	0,00	0,0
2016-03-15 21:30	313	31	96	1,6	16,03	2,32	22,8	1031,52	1,30	2,32	15,61	5,70	3,7	0,00	0,0
2016-03-15 22:00	318	31	96	1,4	15,93	2,32	22,8	1031,52	1,30	2,32	15,51	5,70	3,9	0,00	0,0
2016-03-15 22:30	320	31	97	1,6	15,93	2,42	22,8	1031,52	1,55	2,42	15,51	5,89	3,7	0,00	0,0
2016-03-15 23:00	316	31	98	1,4	15,83	2,22	22,8	1031,52	1,50	2,22	15,41	5,77	2,8	0,00	0,0
2016-03-15 23:30	321	31	98	1,4	15,83	2,02	22,8	1031,52	1,30	2,02	15,41	5,57	2,8	0,00	0,0
2016-03-16 00:00	304	31	98	1,6	15,73	2,02	22,8	1031,52	1,30	2,02	15,31	5,57	3,5	0,00	0,0
2016-03-16 00:30	316	31	98	0,0	15,63	1,82	22,8	1030,52	1,10	1,82	15,21	5,37	3,3	0,00	0,0
2016-03-16 01:00	324	31	98	1,8	15,63	1,62	22,8	1030,52	0,90	1,62	15,21	5,17	3,0	0,00	0,0
2016-03-16 01:30	309	31	98	0,0	15,53	1,52	22,8	1030,52	0,80	1,52	15,11	5,07	2,2	0,00	0,0
2016-03-16 02:00	322	31	98	1,6	15,53	1,32	22,8	1030,52	0,60	1,32	15,11	4,87	2,2	0,00	0,0
2016-03-16 02:30	321	31	99	0,0	15,53	1,32	22,8	1030,52	0,75	1,32	15,11	4,96	3,0	0,00	0,0
2016-03-16 03:00	319	31	98	0,0	15,43	1,12	22,8	1030,52	0,40	1,12	15,01	4,67	0,0	0,00	0,0
2016-03-16 03:30	274	31	99	1,2	15,53	1,42	22,8	1030,52	0,85	1,42	15,11	5,06	1,8	0,00	0,0
2016-03-16 04:00	275	31	100	0,0	15,53	1,62	22,8	1030,52	1,19	1,62	15,11	5,35	1,8	0,00	0,0
2016-03-16 04:30	285	31	99	1,2	15,53	1,72	22,8	1030,52	1,15	1,72	15,11	5,36	2,4	0,00	0,0
2016-03-16 05:00	277	31	98	0,0	15,63	1,62	22,8	1030,52	0,90	1,62	15,21	5,17	2,0	0,00	0,0
2016-03-16 05:30	294	31	99	0,0	15,63	1,42	22,8	1030,52	0,85	1,42	15,21	5,06	1,6	0,00	0,0
2016-03-16 06:00	294	31	98	1,6	15,63	1,32	22,8	1030,52	0,60	1,32	15,21	4,87	2,8	0,00	0,0
2016-03-16 06:30	321	31	97	1,2	15,73	1,22	22,8	1030,52	0,36	1,22	15,31	4,69	2,6	0,00	0,0
2016-03-16 07:00	280	31	98	0,0	15,93	1,32	22,8	1030,52	0,60	1,32	15,51	4,87	2,4	0,00	0,0
2016-03-16 07:30	317	31	97	1,2	16,03	1,62	22,8	1030,52	0,76	1,62	15,61	5,09	1,8	0,00	0,0
2016-03-16 08:00	304	31	95	1,8	16,23	2,12	22,8	1030,52	0,95	2,12	15,81	5,42	2,4	0,00	0,0
2016-03-16 08:30	309	31	90	1,2	16,33	2,62	22,8	1030,52	0,67	2,62	15,91	5,51	2,6	0,00	0,0
2016-03-16 09:00	286	31	85	1,4	16,33	3,02	22,8	1030,52	0,25	3,02	15,91	5,52	3,3	0,00	0,0
2016-03-16 09:30	272	31	83	2,0	16,33	3,12	22,8	1030,52	0,00	3,12	15,91	5,47	3,0	0,00	0,0
2016-03-16 10:00	300	31	80	2,8	16,33	3,92	22,8	1030,52	0,26	1,24	15,91	6,05	4,3	0,00	0,0
2016-03-16 10:30	315	31	78	0,0	16,33	4,12	22,8	1029,52	0,09	4,12	15,91	6,10	4,7	0,00	0,0
2016-03-16 11:00	297	31	79	1,8	16,23	4,32	22,8	1029,52	0,46	4,32	15,81	6,38	3,3	0,00	0,0
2016-03-16 11:30	283	31	75	1,2	16,13	4,92	23,4	1029,52	0,30	4,92	15,71	6,70	3,5	0,60	0,6
2016-03-16 12:00	317	31	67	2,2	16,13	5,32	23,4	1029,52	-0,94	5,32	15,71	6,57	5,2	0,60	0,6
2016-03-16 12:30	297	31	67	3,7	16,13	5,32	23,4	1029,52	-0,94	0,72	15,71	6,57	6,6	0,00	0,6
2016-03-16 13:00	325	31	75	3,7	16,03	4,82	23,4	1029,52	0,20	0,13	15,61	6,60	4,9	0,00	0,6
2016-03-16 13:30	299	31	75	4,1	15,93	4,82	23,4	1029,52	0,20	-0,92	15,51	6,60	5,6	0,00	0,6
2016-03-16 14:00	320	31	75	3,7	15,83	4,62	23,4	1028,52	0,01	-0,10	15,41	6,40	6,0	0,00	0,6
2016-03-16 14:30	311	31	75	4,3	15,83	4,42	23,4	1028,52	-0,19	-1,40	15,41	6,20	6,0	0,00	0,6

Datum	Vindrikt °	Fukt inne Rh%	Fukt ute Rh%	Vindhast m/s	Temp in °C	Temp ute °C	Nb. Mån mm	Tryck Mbar	Dagggp °C	Kyleffekt °C	Vix inne °C	Vix ute °C	Vindby m/s	Korr lufttryck	Nederb./dygn mm
2016-03-16 15:00	310	31	76	4,3	15,83	4,32	23,4	1028,52	-0,09	-1,52	15,41	6,16	8,1	0,00	0,6
2016-03-16 15:30	318	31	73	2,0	15,83	4,62	23,4	1028,52	-0,38	4,62	15,41	6,26	6,2	0,00	0,6
2016-03-16 16:00	297	31	73	4,5	15,83	4,62	23,4	1028,52	-0,38	-2,16	15,41	6,26	5,4	0,00	0,6
2016-03-16 16:30	300	31	72	3,3	15,93	4,52	23,4	1027,52	-0,68	0,84	15,51	6,09	5,8	0,00	0,6
2016-03-16 17:00	340	31	75	3,7	15,93	4,02	23,4	1027,52	-0,57	-0,80	15,51	5,80	6,4	0,00	0,6
2016-03-16 17:30	304	31	78	2,4	15,83	3,62	23,4	1026,52	-0,40	2,01	15,41	5,60	6,4	0,00	0,6
2016-03-16 18:00	288	31	82	3,5	15,73	3,12	23,4	1026,52	-0,17	-0,74	15,31	5,39	5,6	0,00	0,6
2016-03-16 18:30	293	31	84	3,5	15,63	3,02	23,4	1026,52	0,08	-0,85	15,21	5,44	6,4	0,00	0,6
2016-03-16 19:00	261	31	86	3,7	15,63	2,92	23,4	1026,52	0,32	-2,09	15,21	5,50	4,9	0,00	0,6
2016-03-16 19:30	308	31	88	2,0	15,73	2,82	23,4	1025,52	0,55	2,82	15,31	5,55	4,3	0,00	0,6
2016-03-16 20:00	295	31	89	4,7	15,73	2,92	23,4	1025,52	0,81	-4,26	15,31	5,73	5,2	0,00	0,6
2016-03-16 20:30	269	31	89	1,8	15,73	2,82	23,4	1024,52	0,71	2,82	15,31	5,63	5,2	0,00	0,6
2016-03-16 21:00	319	31	90	4,1	15,73	2,82	23,4	1024,52	0,87	-3,32	15,31	5,71	6,4	0,00	0,6
2016-03-16 21:30	323	31	93	2,2	15,63	2,72	23,4	1024,52	1,24	2,72	15,21	5,85	5,8	0,00	0,6
2016-03-16 22:00	7	31	94	2,8	15,73	2,62	23,4	1024,52	1,30	-0,18	15,31	5,84	4,7	0,00	0,6
2016-03-16 22:30	332	31	93	1,6	15,73	2,62	23,4	1024,52	1,14	2,62	15,31	5,75	3,7	0,00	0,6
2016-03-16 23:00	317	31	89	2,4	15,73	2,92	23,4	1024,52	0,81	1,27	15,31	5,73	4,9	0,00	0,6
2016-03-16 23:30	274	31	89	0,0	15,63	2,72	23,4	1024,52	0,61	2,72	15,21	5,53	3,7	0,00	0,6
2016-03-17 00:00	330	31	89	1,2	15,53	2,62	23,4	1024,52	0,51	2,62	15,11	5,43	5,4	0,00	0,0
2016-03-17 00:30	264	31	87	1,8	15,43	2,52	23,4	1024,52	0,09	2,52	15,01	5,17	5,0	0,00	0,0
2016-03-17 01:00	351	31	87	4,1	15,43	2,42	23,4	1023,52	-0,01	-3,81	15,01	5,07	5,6	0,00	0,0
2016-03-17 01:30	292	31	86	3,5	15,33	2,32	23,4	1023,52	-0,27	-1,65	14,91	4,90	6,8	0,00	0,0
2016-03-17 02:00	279	31	89	3,5	15,23	2,12	23,4	1022,52	0,02	-1,87	14,81	4,93	5,4	0,00	0,0
2016-03-17 02:30	275	31	88	2,0	15,23	2,02	23,4	1022,52	-0,24	2,02	14,81	4,75	4,9	0,00	0,0
2016-03-17 03:00	309	31	88	2,2	15,13	2,02	23,4	1022,52	-0,24	2,02	14,71	4,75	3,9	0,00	0,0
2016-03-17 03:30	307	31	88	1,6	15,13	2,02	23,4	1022,52	-0,24	2,02	14,71	4,75	3,9	0,00	0,0
2016-03-17 04:00	292	31	89	3,0	15,13	1,92	23,4	1021,52	-0,18	-0,94	14,71	4,73	5,6	0,00	0,0
2016-03-17 04:30	302	31	90	3,3	15,13	2,02	23,4	1021,52	0,08	-1,98	14,71	4,91	5,8	0,00	0,0
2016-03-17 05:00	299	31	90	2,0	15,03	2,02	23,4	1021,52	0,08	2,02	14,61	4,91	7,3	0,00	0,0
2016-03-17 05:30	303	31	91	3,0	15,13	1,92	23,4	1020,52	0,14	-0,94	14,71	4,89	3,7	0,00	0,0
2016-03-17 06:00	287	31	94	1,8	15,23	1,72	23,4	1020,52	0,41	1,72	14,81	4,93	3,9	0,00	0,0
2016-03-17 06:30	280	31	96	0,0	15,33	1,52	23,4	1020,52	0,51	1,52	14,91	4,90	2,6	0,00	0,0
2016-03-17 07:00	281	31	99	2,2	15,63	1,52	23,4	1019,52	0,95	1,52	15,21	5,16	3,0	0,00	0,0
2016-03-17 07:30	308	31	100	2,2	15,83	1,62	23,4	1019,52	1,19	1,62	15,41	5,35	5,0	0,00	0,0
2016-03-17 08:00	249	31	100	1,8	15,93	1,62	23,4	1018,52	1,19	1,62	15,51	5,35	4,1	0,00	0,0
2016-03-17 08:30	297	31	100	3,7	15,93	1,72	23,4	1018,52	1,29	-3,49	15,51	5,45	5,6	0,00	0,0
2016-03-17 09:00	305	31	100	2,2	15,93	1,82	23,4	1018,52	1,39	1,82	15,51	5,55	5,6	0,00	0,0
2016-03-17 09:30	342	31	100	4,7	15,93	2,02	23,4	1018,52	1,59	-5,38	15,51	5,75	5,2	0,00	0,0
2016-03-17 10:00	337	31	100	3,5	15,93	2,42	23,4	1017,52	1,99	-1,53	15,51	6,15	5,2	0,00	0,0
2016-03-17 10:30	322	31	94	4,9	15,93	2,72	23,4	1017,52	1,40	-4,51	15,51	5,94	6,9	0,00	0,0
2016-03-17 11:00	298	31	88	3,9	15,83	3,12	23,4	1017,52	0,84	-1,85	15,41	5,85	7,7	0,00	0,0
2016-03-17 11:30	312	31	83	3,0	15,83	3,12	23,4	1016,51	0,00	0,37	15,41	5,47	8,3	0,00	0,0
2016-03-17 12:00	287	31	80	3,9	15,73	3,42	23,4	1016,51	-0,23	-1,50	15,31	5,55	7,1	0,00	0,0
2016-03-17 12:30	335	31	78	5,8	15,63	3,52	23,4	1015,51	-0,50	-4,70	15,21	5,50	8,1	0,00	0,0
2016-03-17 13:00	314	31	76	3,3	15,63	3,82	23,4	1015,51	-0,58	0,05	15,21	5,66	8,9	0,00	0,0
2016-03-17 13:30	251	31	75	5,4	15,53	3,72	23,4	1014,51	-0,86	-4,44	15,11	5,49	7,9	0,00	0,0
2016-03-17 14:00	302	31	75	2,6	15,43	3,52	23,4	1015,51	-1,05	1,90	15,01	5,29	7,5	0,00	0,0
2016-03-17 14:30	324	31	76	4,3	15,43	3,42	23,4	1014,51	-0,96	-2,60	15,01	5,26	6,2	0,00	0,0
2016-03-17 15:00	309	31	76	4,9	15,33	3,42	23,4	1014,51	-0,96	-3,64	14,91	5,26	7,5	0,00	0,0
2016-03-17 15:30	282	31	77	5,8	15,33	3,32	23,4	1013,51	-0,87	-4,96	14,91	5,23	7,9	0,00	0,0

Datum	Vindrikt °	Fukt inne Rh%	Fukt ute Rh%	Vindhast m/s	Temp in °C	Temp ute °C	Nb. Mån mm	Tryck Mbar	Daggp °C	Kyleffekt °C	Vix inne °C	Vix ute °C	Vindby m/s	Korr lufttryck	Nederb./dygn mm
2016-03-17 16:00	315	31	77	5,2	15,33	3,02	23,4	1013,51	-1,16	-4,74	14,91	4,93	9,0	0,00	0,0
2016-03-17 16:30	276	31	78	5,2	15,33	3,02	23,4	1012,51	-0,98	-4,74	14,91	5,00	7,3	0,00	0,0
2016-03-17 17:00	266	31	81	3,5	15,23	2,72	25,2	1012,51	-0,73	-1,19	14,81	4,92	8,9	1,80	1,8
2016-03-17 17:30	307	31	86	3,5	15,23	2,42	25,2	1012,51	-0,17	-1,53	14,81	5,00	6,2	1,80	1,8
2016-03-17 18:00	313	31	88	2,8	15,23	2,22	25,2	1011,51	-0,04	-0,61	14,81	4,95	5,6	0,00	1,8
2016-03-17 18:30	284	31	90	3,7	15,23	2,02	25,2	1011,51	0,08	-3,14	14,81	4,91	6,0	0,00	1,8
2016-03-17 19:00	298	31	91	3,1	15,23	2,02	25,2	1011,51	0,24	-0,83	14,81	4,99	4,9	0,00	1,8
2016-03-17 19:30	333	31	91	2,8	15,33	2,02	25,2	1011,51	0,24	-0,83	14,91	4,99	5,6	0,00	1,8
2016-03-17 20:00	301	31	94	2,0	15,43	1,82	25,2	1011,51	0,50	1,82	15,01	5,03	4,7	0,00	1,8
2016-03-17 20:30	345	31	96	0,0	15,43	1,72	25,2	1012,51	0,71	1,72	15,01	5,10	4,5	0,00	1,8
2016-03-17 21:00	327	31	90	2,0	15,53	1,32	25,2	1012,51	-0,61	1,32	15,11	4,21	4,7	0,00	1,8
2016-03-17 21:30	319	31	78	2,6	15,53	0,92	25,2	1012,51	-3,01	-0,84	15,11	2,90	5,6	0,00	1,8
2016-03-17 22:00	319	31	73	2,4	15,53	0,61	25,2	1012,51	-4,23	-1,16	15,11	2,26	5,8	0,00	1,8
2016-03-17 22:30	351	31	71	2,8	15,53	0,31	25,2	1012,51	-4,90	-2,69	15,11	1,82	7,1	0,00	1,8
2016-03-17 23:00	315	31	69	3,3	15,43	0,11	25,2	1013,51	-5,48	-4,13	15,01	1,49	6,2	0,00	1,8
2016-03-17 23:30	351	31	65	3,0	15,43	-0,19	25,2	1013,51	-6,59	-3,24	15,01	0,94	8,7	0,00	1,8
2016-03-18 00:00	8	31	62	3,0	15,33	-0,79	25,2	1013,51	-7,80	-3,89	14,91	0,16	9,2	4,20	0,0
2016-03-18 00:30	356	31	63	4,5	15,33	-0,89	25,2	1013,51	-7,67	-8,97	14,91	0,12	7,5	4,20	0,0
2016-03-18 01:00	331	31	63	2,8	15,33	-0,99	25,2	1013,51	-7,77	-4,11	14,91	0,02	6,9	0,00	0,0
2016-03-18 01:30	351	31	63	5,6	15,33	-1,09	25,2	1013,51	-7,86	-10,59	14,91	-0,08	7,9	0,00	0,0
2016-03-18 02:00	351	31	67	3,0	15,23	-1,29	25,2	1014,51	-7,22	-4,44	14,81	-0,04	7,9	0,00	0,0
2016-03-18 02:30	10	31	62	4,1	15,23	-1,59	25,2	1014,51	-8,55	-8,62	14,81	-0,64	8,9	0,00	0,0
2016-03-18 03:00	356	31	60	2,6	15,23	-1,79	25,2	1014,51	-9,18	-3,69	14,81	-0,96	7,7	0,00	0,0
2016-03-18 03:30	324	31	60	1,2	15,23	-1,89	25,2	1014,51	-9,28	-1,89	14,81	-1,06	7,1	0,00	0,0
2016-03-18 04:00	334	31	56	3,1	15,23	-2,19	25,2	1014,51	-10,48	-5,42	14,81	-1,58	8,9	0,00	0,0
2016-03-18 04:30	356	31	57	2,8	15,23	-2,59	25,2	1015,51	-10,62	-5,86	14,81	-1,93	6,0	0,00	0,0
2016-03-18 05:00	356	31	58	4,5	15,33	-2,69	25,2	1015,51	-10,48	-11,20	14,91	-1,97	5,6	0,00	0,0
2016-03-18 05:30	315	31	58	3,3	15,33	-2,69	25,2	1015,51	-10,48	-7,29	14,91	-1,97	5,2	0,00	0,0
2016-03-18 06:00	351	31	59	1,4	15,43	-2,79	25,2	1015,51	-10,34	-2,79	15,01	-2,02	5,4	0,00	0,0
2016-03-18 06:30	4	31	60	1,8	15,43	-2,89	25,2	1015,51	-10,22	-2,89	15,01	-2,06	5,4	0,00	0,0
2016-03-18 07:00	351	31	61	0,0	15,63	-2,79	25,2	1015,51	-9,90	-2,79	15,21	-1,90	4,7	0,00	0,0
2016-03-18 07:30	356	31	61	4,9	15,93	-2,69	25,2	1015,51	-9,81	-11,20	15,51	-1,80	6,0	0,00	0,0
2016-03-18 08:00	323	31	61	1,8	16,03	-2,69	25,2	1015,51	-9,81	-2,69	15,61	-1,80	6,9	0,00	0,0
2016-03-18 08:30	304	31	60	2,6	16,13	-2,49	25,2	1015,51	-9,84	-4,43	15,71	-1,66	7,3	0,00	0,0
2016-03-18 09:00	346	31	59	3,1	16,13	-2,29	25,2	1015,51	-9,88	-5,53	15,71	-1,52	7,1	0,00	0,0
2016-03-18 09:30	2	31	58	3,1	16,23	-2,09	25,2	1015,51	-9,92	-5,31	15,81	-1,37	8,3	0,00	0,0
2016-03-18 10:00	356	31	57	3,7	16,23	-1,99	25,2	1015,51	-10,06	-7,80	15,81	-1,33	7,7	0,00	0,0
2016-03-18 10:30	356	30	56	4,7	16,23	-1,89	25,2	1015,51	-10,20	-10,21	15,78	-1,28	8,1	0,00	0,0
2016-03-18 11:00	351	30	55	4,3	16,13	-1,79	25,2	1015,51	-10,35	-8,86	15,68	-1,24	7,9	0,00	0,0
2016-03-18 11:30	315	30	56	3,5	16,13	-1,79	25,2	1015,51	-10,10	-6,28	15,68	-1,18	7,1	0,00	0,0
2016-03-18 12:00	356	30	59	4,9	16,13	-1,59	25,2	1015,51	-9,22	-9,84	15,68	-0,81	6,4	0,00	0,0
2016-03-18 12:30	2	30	56	4,3	16,13	-1,29	27,6	1015,51	-9,64	-8,26	15,68	-0,68	9,4	2,40	2,4
2016-03-18 13:00	306	30	54	3,7	16,13	-0,99	27,6	1015,51	-9,85	-6,64	15,68	-0,49	6,8	2,40	2,4
2016-03-18 13:30	5	30	53	2,2	16,13	-0,59	27,6	1015,51	-9,73	-0,59	15,68	-0,14	8,9	0,00	2,4
2016-03-18 14:00	290	30	54	3,9	16,13	-1,19	27,6	1015,51	-10,03	-6,87	15,68	-0,69	7,7	0,00	2,4
2016-03-18 14:30	344	30	60	4,5	16,13	-1,49	27,6	1015,51	-8,90	-9,71	15,68	-0,66	8,5	0,00	2,4
2016-03-18 15:00	356	30	64	3,3	16,03	-1,49	27,6	1015,51	-8,03	-5,94	15,58	-0,42	4,7	0,00	2,4
2016-03-18 15:30	341	30	63	4,3	15,93	-1,29	27,6	1015,51	-8,05	-8,26	15,48	-0,28	4,3	0,00	2,4
2016-03-18 16:00	316	30	72	3,0	15,93	-1,79	27,6	1015,51	-6,72	-4,99	15,48	-0,21	6,6	0,00	2,4
2016-03-18 16:30	7	30	72	2,8	15,93	-1,79	27,6	1015,51	-6,72	-4,99	15,48	-0,21	5,6	0,00	2,4

Datum	Vindrikt °	Fukt inne Rh%	Fukt ute Rh%	Vindhast m/s	Temp in °C	Temp ute °C	Nb. Mån mm	Tryck Mbar	Dagggp °C	Kyleffekt °C	Vix inne °C	Vix ute °C	Vindby m/s	Korr lufttryck	Nederb./dygn mm
2016-03-18 17:00	313	30	67	2,4	15,93	-1,69	27,6	1015,51	-7,60	-3,59	15,48	-0,44	5,4	0,00	2,4
2016-03-18 17:30	288	30	64	1,8	15,93	-1,79	27,6	1014,51	-8,31	-1,79	15,48	-0,72	5,8	0,00	2,4
2016-03-18 18:00	317	30	70	1,4	15,93	-1,99	27,6	1014,51	-7,29	-1,99	15,48	-0,55	2,8	0,00	2,4
2016-03-18 18:30	318	30	72	2,0	15,93	-2,09	27,6	1014,51	-7,01	-2,09	15,48	-0,51	3,5	0,00	2,4
2016-03-18 19:00	310	30	71	1,2	15,93	-2,09	27,6	1014,51	-7,20	-2,09	15,48	-0,58	3,5	0,00	2,4
2016-03-18 19:30	302	30	74	2,4	15,93	-2,09	27,6	1014,51	-6,64	-4,01	15,48	-0,38	3,5	0,00	2,4
2016-03-18 20:00	329	30	86	0,0	15,93	-2,49	27,6	1014,51	-4,98	-2,49	15,48	0,09	3,7	0,00	2,4
2016-03-18 20:30	297	30	91	1,2	15,93	-2,59	27,6	1014,51	-4,30	-2,59	15,48	0,39	3,0	0,00	2,4
2016-03-18 21:00	280	30	94	0,0	15,93	-2,69	27,6	1013,51	-3,95	-2,69	15,48	0,53	2,2	0,00	2,4
2016-03-18 21:30	287	30	96	0,0	15,93	-2,69	27,6	1013,51	-3,66	-2,69	15,48	0,70	1,6	0,00	2,4
2016-03-18 22:00	268	30	97	0,0	15,83	-2,69	27,6	1013,51	-3,52	-2,69	15,38	0,78	1,8	0,00	2,4
2016-03-18 22:30	298	30	99	1,8	15,73	-2,59	27,6	1013,51	-3,14	-2,59	15,28	1,06	2,0	0,00	2,4
2016-03-18 23:00	295	30	100	1,2	15,63	-2,69	27,6	1013,51	-3,10	-2,69	15,18	1,04	2,2	0,00	2,4
2016-03-18 23:30	298	30	100	0,0	15,53	-2,69	27,6	1012,51	-3,10	-2,69	15,08	1,04	2,2	0,00	2,4
2016-03-19 00:00	287	30	100	0,0	15,43	-2,69	27,6	1012,51	-3,10	-2,69	14,98	1,04	1,6	0,00	0,0
2016-03-19 00:30	287	30	100	0,0	15,43	-2,69	27,6	1011,51	-3,10	-2,69	14,98	1,04	0,0	0,00	0,0
2016-03-19 01:00	287	30	100	0,0	15,33	-2,69	27,6	1011,51	-3,10	-2,69	14,88	1,04	0,0	0,00	0,0
2016-03-19 01:30	288	30	100	0,0	15,23	-2,69	27,6	1010,51	-3,10	-2,69	14,78	1,04	0,0	0,00	0,0
2016-03-19 02:00	288	30	100	0,0	15,23	-2,69	27,6	1010,51	-3,10	-2,69	14,78	1,04	0,0	0,00	0,0
2016-03-19 02:30	286	30	100	0,0	15,13	-2,69	27,6	1009,51	-3,10	-2,69	14,68	1,04	0,0	0,00	0,0
2016-03-19 03:00	287	30	100	0,0	15,13	-2,69	27,6	1009,51	-3,10	-2,69	14,68	1,04	0,0	0,00	0,0
2016-03-19 03:30	286	30	100	0,0	15,23	-2,69	27,6	1009,51	-3,10	-2,69	14,78	1,04	0,0	0,00	0,0
2016-03-19 04:00	287	30	100	0,0	15,23	-2,69	27,6	1008,51	-3,10	-2,69	14,78	1,04	0,0	0,00	0,0
2016-03-19 04:30	290	30	100	0,0	15,33	-2,69	27,6	1008,51	-3,10	-2,69	14,88	1,04	0,0	0,00	0,0
2016-03-19 05:00	289	30	100	0,0	15,43	-2,69	27,6	1008,51	-3,10	-2,69	14,98	1,04	0,0	0,00	0,0
2016-03-19 05:30	286	30	100	0,0	15,43	-2,59	27,6	1007,51	-3,00	-2,59	14,98	1,14	0,0	0,00	0,0
2016-03-19 06:00	291	30	100	0,0	15,43	-2,59	27,6	1007,51	-3,00	-2,59	14,98	1,14	0,0	0,00	0,0
2016-03-19 06:30	288	30	100	0,0	15,53	-2,49	27,6	1007,51	-2,90	-2,49	15,08	1,24	0,0	0,00	0,0
2016-03-19 07:00	287	30	100	0,0	15,73	-2,39	27,6	1007,51	-2,80	-2,39	15,28	1,34	0,0	0,00	0,0
2016-03-19 07:30	266	30	100	0,0	16,03	-2,09	27,6	1006,51	-2,50	-2,09	15,58	1,64	0,0	0,00	0,0
2016-03-19 08:00	267	30	100	0,0	16,13	-1,89	27,6	1006,51	-2,30	-1,89	15,68	1,84	0,0	0,00	0,0
2016-03-19 08:30	225	30	100	0,0	16,23	-1,59	27,6	1006,51	-2,00	-1,59	15,78	2,14	0,0	0,00	0,0
2016-03-19 09:00	186	30	100	0,0	16,33	-1,19	27,6	1006,51	-1,60	-1,19	15,88	2,54	0,0	0,00	0,0
2016-03-19 09:30	169	30	100	0,0	16,33	-0,89	27,6	1006,51	-1,30	-0,89	15,88	2,84	1,6	0,00	0,0
2016-03-19 10:00	134	30	100	0,0	16,33	-0,59	27,6	1005,51	-1,00	-0,59	15,88	3,14	1,8	0,00	0,0
2016-03-19 10:30	126	30	99	1,8	16,33	-0,29	27,6	1005,51	-0,85	-0,29	15,88	3,36	1,8	0,00	0,0
2016-03-19 11:00	108	30	96	0,0	16,33	-0,49	27,6	1005,51	-1,48	-0,49	15,88	2,90	2,6	0,00	0,0
2016-03-19 11:30	91	30	92	0,0	16,33	-0,99	27,6	1005,51	-2,57	-0,99	15,88	2,07	2,4	0,00	0,0
2016-03-19 12:00	103	30	90	0,0	16,33	-0,59	27,6	1005,51	-2,48	-0,59	15,88	2,31	1,2	0,00	0,0
2016-03-19 12:30	93	30	88	0,0	16,33	-0,49	27,6	1005,51	-2,70	-0,49	15,88	2,25	1,4	0,00	0,0
2016-03-19 13:00	70	30	88	0,0	16,33	-0,39	28,8	1005,51	-2,60	-0,39	15,88	2,35	2,4	1,20	1,2
2016-03-19 13:30	87	30	89	0,0	16,33	-0,29	28,8	1005,51	-2,34	-0,29	15,88	2,53	0,0	1,20	1,2
2016-03-19 14:00	98	30	90	0,0	16,33	0,41	28,8	1005,51	-1,50	0,41	15,88	3,31	1,2	0,00	1,2
2016-03-19 14:30	94	30	86	0,0	16,33	0,61	28,8	1005,51	-1,94	0,61	15,88	3,19	0,0	0,00	1,2
2016-03-19 15:00	90	30	87	0,0	16,33	0,21	28,8	1005,51	-2,17	0,21	15,88	2,87	1,2	0,00	1,2
2016-03-19 15:30	99	30	89	0,0	16,33	-0,19	28,8	1005,51	-2,24	-0,19	15,88	2,63	1,2	0,00	1,2
2016-03-19 16:00	93	30	89	0,0	16,23	-0,29	28,8	1005,51	-2,34	-0,29	15,78	2,53	0,0	0,00	1,2
2016-03-19 16:30	104	30	90	0,0	16,23	0,11	28,8	1005,51	-1,79	0,11	15,78	3,01	0,0	0,00	1,2
2016-03-19 17:00	122	30	91	0,0	16,13	-0,39	30,0	1005,51	-2,13	-0,39	15,68	2,59	2,4	1,20	2,4
2016-03-19 17:30	127	30	91	0,0	16,13	-0,49	30,0	1005,51	-2,23	-0,49	15,68	2,49	0,0	1,20	2,4

Datum	Vindrikt °	Fukt inne Rh%	Fukt ute Rh%	Vindhast m/s	Temp in °C	Temp ute °C	Nb. Mån mm	Tryck Mbar	Dagggp °C	Kyleffekt °C	Vix inne °C	Vix ute °C	Vindby m/s	Korr lufttryck	Nederb./dygn mm
2016-03-19 18:00	122	30	92	0,0	16,23	-0,69	30,0	1005,51	-2,27	-0,69	15,78	2,37	2,2	0,00	2,4
2016-03-19 18:30	127	30	93	0,0	16,23	-0,79	30,0	1005,51	-2,22	-0,79	15,78	2,35	0,0	0,00	2,4
2016-03-19 19:00	121	30	93	0,0	16,23	-1,09	30,0	1005,51	-2,52	-1,09	15,78	2,05	0,0	0,00	2,4
2016-03-19 19:30	126	30	93	0,0	16,23	-1,09	30,0	1005,51	-2,52	-1,09	15,78	2,05	0,0	0,00	2,4
2016-03-19 20:00	124	30	94	0,0	16,23	-1,19	30,0	1005,51	-2,47	-1,19	15,78	2,03	0,0	0,00	2,4
2016-03-19 20:30	127	30	94	0,0	16,23	-1,29	30,0	1005,51	-2,57	-1,29	15,78	1,93	0,0	0,00	2,4
2016-03-19 21:00	121	30	95	0,0	16,23	-1,29	30,0	1005,51	-2,42	-1,29	15,78	2,02	0,0	0,00	2,4
2016-03-19 21:30	127	30	97	0,0	16,13	-1,39	30,0	1005,51	-2,23	-1,39	15,68	2,08	0,0	0,00	2,4
2016-03-19 22:00	1	30	96	0,0	16,13	-1,89	30,0	1005,51	-2,87	-1,89	15,68	1,50	1,4	0,00	2,4
2016-03-19 22:30	356	30	94	0,0	16,03	-2,29	30,0	1005,51	-3,56	-2,29	15,58	0,93	2,0	0,00	2,4
2016-03-19 23:00	343	30	95	0,0	15,93	-2,29	30,0	1005,51	-3,41	-2,29	15,48	1,01	1,6	0,00	2,4
2016-03-19 23:30	4	30	93	0,0	15,83	-2,69	30,0	1005,51	-4,10	-2,69	15,38	0,45	1,4	0,00	2,4
2016-03-20 00:00	327	30	93	0,0	15,83	-2,89	30,0	1005,51	-4,30	-2,89	15,38	0,25	1,2	0,00	0,0
2016-03-20 00:30	324	30	90	0,0	15,73	-3,09	30,0	1005,51	-4,94	-3,09	15,28	-0,20	1,8	0,00	0,0
2016-03-20 01:00	335	30	90	0,0	15,63	-2,99	30,0	1005,51	-4,85	-2,99	15,18	-0,10	0,0	0,00	0,0
2016-03-20 01:30	324	30	91	0,0	15,53	-3,09	30,0	1005,51	-4,79	-3,09	15,08	-0,12	1,2	0,00	0,0
2016-03-20 02:00	311	30	91	0,0	15,43	-3,19	30,0	1005,51	-4,89	-3,19	14,98	-0,22	0,0	0,00	0,0
2016-03-20 02:30	329	30	90	0,0	15,43	-3,19	30,0	1005,51	-5,04	-3,19	14,98	-0,30	1,2	0,00	0,0
2016-03-20 03:00	328	30	90	0,0	15,43	-3,29	30,0	1005,51	-5,14	-3,29	14,98	-0,40	0,0	0,00	0,0
2016-03-20 03:30	329	30	90	0,0	15,43	-3,39	30,0	1005,51	-5,24	-3,39	14,98	-0,50	0,0	0,00	0,0
2016-03-20 04:00	329	30	91	0,0	15,43	-3,59	30,0	1005,51	-5,29	-3,59	14,98	-0,62	0,0	0,00	0,0
2016-03-20 04:30	329	30	92	0,0	15,43	-3,59	30,0	1005,51	-5,14	-3,59	14,98	-0,54	0,0	0,00	0,0
2016-03-20 05:00	330	30	92	0,0	15,53	-3,59	30,0	1005,51	-5,14	-3,59	15,08	-0,54	0,0	0,00	0,0
2016-03-20 05:30	328	30	92	0,0	15,53	-3,69	30,0	1004,51	-5,24	-3,69	15,08	-0,64	0,0	0,00	0,0
2016-03-20 06:00	328	30	93	0,0	15,63	-3,89	30,0	1004,51	-5,29	-3,89	15,18	-0,75	0,0	0,00	0,0
2016-03-20 06:30	329	30	94	0,0	15,63	-3,89	30,0	1004,51	-5,14	-3,89	15,18	-0,67	0,0	0,00	0,0
2016-03-20 07:00	333	30	95	0,0	15,93	-3,69	30,0	1004,51	-4,80	-3,69	15,48	-0,39	0,0	0,00	0,0
2016-03-20 07:30	333	30	96	0,0	16,13	-3,39	30,0	1004,51	-4,36	-3,39	15,68	-0,00	0,0	0,00	0,0
2016-03-20 08:00	263	30	96	0,0	16,33	-2,89	30,0	1004,51	-3,86	-2,89	15,88	0,50	0,0	0,00	0,0
2016-03-20 08:30	256	30	96	0,0	16,33	-2,39	30,0	1004,51	-3,36	-2,39	15,88	1,00	0,0	0,00	0,0
2016-03-20 09:00	255	30	95	0,0	16,43	-1,69	30,0	1004,51	-2,82	-1,69	15,98	1,62	0,0	0,00	0,0
2016-03-20 09:30	188	30	92	0,0	16,43	-1,39	30,0	1004,51	-2,96	-1,39	15,98	1,67	0,0	0,00	0,0
2016-03-20 10:00	201	30	90	0,0	16,43	-0,99	30,0	1004,51	-2,88	-0,99	15,98	1,91	0,0	0,00	0,0
2016-03-20 10:30	187	30	88	0,0	16,43	-0,39	30,0	1004,51	-2,60	-0,39	15,98	2,35	0,0	0,00	0,0
2016-03-20 11:00	172	30	85	0,0	16,43	-0,09	30,0	1003,51	-2,79	-0,09	15,98	2,42	0,0	0,00	0,0
2016-03-20 11:30	161	30	83	0,0	16,43	0,11	30,0	1003,51	-2,92	0,11	15,98	2,47	2,0	0,00	0,0
2016-03-20 12:00	146	30	82	0,0	16,43	0,61	30,0	1003,51	-2,61	0,61	15,98	2,89	2,0	0,00	0,0
2016-03-20 12:30	135	30	80	0,0	16,43	0,41	30,0	1003,51	-3,15	0,41	15,98	2,55	2,2	0,00	0,0
2016-03-20 13:00	142	30	80	2,4	16,33	0,72	30,0	1002,51	-2,85	-1,05	15,88	2,85	2,6	0,00	0,0
2016-03-20 13:30	140	30	79	1,4	16,33	0,61	30,0	1002,51	-3,13	0,61	15,88	2,67	2,8	0,00	0,0
2016-03-20 14:00	156	30	80	0,0	16,23	0,61	30,0	1002,51	-2,95	0,61	15,78	2,75	2,0	0,00	0,0
2016-03-20 14:30	156	30	82	0,0	16,23	0,61	30,0	1001,51	-2,61	0,61	15,78	2,89	2,2	0,00	0,0
2016-03-20 15:00	147	30	83	2,4	16,13	0,01	30,0	1001,51	-3,02	-1,79	15,68	2,37	3,5	0,00	0,0
2016-03-20 15:30	161	30	86	0,0	16,13	0,01	30,0	1001,51	-2,53	0,01	15,68	2,59	2,8	0,00	0,0
2016-03-20 16:00	157	30	88	0,0	16,13	-0,19	30,0	1001,51	-2,40	-0,19	15,68	2,55	2,0	0,00	0,0
2016-03-20 16:30	129	30	89	0,0	16,13	-0,29	30,0	1000,51	-2,34	-0,29	15,68	2,53	3,0	0,00	0,0
2016-03-20 17:00	137	30	89	0,0	16,13	-0,39	30,0	1000,51	-2,44	-0,39	15,68	2,43	2,2	0,00	0,0
2016-03-20 17:30	127	30	90	0,0	16,13	-0,39	30,0	1000,51	-2,28	-0,39	15,68	2,51	2,0	0,00	0,0
2016-03-20 18:00	137	30	91	1,8	16,13	-0,59	30,0	1000,51	-2,33	-0,59	15,68	2,39	2,0	0,00	0,0
2016-03-20 18:30	130	30	92	1,6	16,13	-0,89	30,0	1000,51	-2,47	-0,89	15,68	2,17	2,2	0,00	0,0

Datum	Vindrikt °	Fukt inne Rh%	Fukt ute Rh%	Vindhast m/s	Temp in °C	Temp ute °C	Nb. Mån mm	Tryck Mbar	Daggp °C	Kyleffekt °C	Vix inne °C	Vix ute °C	Vindby m/s	Korr lufttryck	Nederb./dygn mm
2016-03-20 19:00	127	30	92	0,0	16,13	-0,89	30,0	999,51	-2,47	-0,89	15,68	2,17	2,0	0,00	0,0
2016-03-20 19:30	125	30	93	0,0	16,13	-1,09	30,0	999,51	-2,52	-1,09	15,68	2,05	0,0	0,00	0,0
2016-03-20 20:00	129	30	94	0,0	16,13	-0,89	30,0	999,51	-2,17	-0,89	15,68	2,33	0,0	0,00	0,0
2016-03-20 20:30	96	30	96	0,0	16,13	-0,89	30,0	999,51	-1,88	-0,89	15,68	2,50	0,0	0,00	0,0
2016-03-20 21:00	91	30	99	0,0	16,13	-0,89	30,0	999,51	-1,44	-0,89	15,68	2,76	1,2	0,00	0,0
2016-03-20 21:30	95	30	100	0,0	16,13	-0,89	30,0	1000,51	-1,30	-0,89	15,68	2,84	0,0	0,00	0,0
2016-03-20 22:00	98	30	100	0,0	16,13	-1,09	30,0	1000,51	-1,50	-1,09	15,68	2,64	0,0	0,00	0,0
2016-03-20 22:30	45	30	100	0,0	16,13	-1,29	30,0	1000,51	-1,70	-1,29	15,68	2,44	2,4	0,00	0,0
2016-03-20 23:00	45	30	100	0,0	16,03	-1,29	30,0	1000,51	-1,70	-1,29	15,58	2,44	1,4	0,00	0,0
2016-03-20 23:30	41	30	100	0,0	15,93	-1,49	30,0	1000,51	-1,90	-1,49	15,48	2,24	1,2	0,00	0,0
2016-03-21 00:00	43	30	100	0,0	15,83	-1,29	30,0	1000,51	-1,70	-1,29	15,38	2,44	0,0	0,00	0,0
2016-03-21 00:30	42	30	100	0,0	15,73	-1,59	30,0	1000,51	-2,00	-1,59	15,28	2,14	0,0	0,00	0,0
2016-03-21 01:00	45	30	100	0,0	15,63	-1,69	30,0	1000,51	-2,10	-1,69	15,18	2,04	1,2	0,00	0,0
2016-03-21 01:30	42	30	100	0,0	15,53	-1,69	30,0	1000,51	-2,10	-1,69	15,08	2,04	0,0	0,00	0,0
2016-03-21 02:00	41	30	100	0,0	15,53	-1,69	30,0	1000,51	-2,10	-1,69	15,08	2,04	0,0	0,00	0,0
2016-03-21 02:30	41	30	100	0,0	15,43	-1,49	30,0	1000,51	-1,90	-1,49	14,98	2,24	0,0	0,00	0,0
2016-03-21 03:00	44	30	100	0,0	15,53	-1,39	30,0	1000,51	-1,80	-1,39	15,08	2,34	0,0	0,00	0,0
2016-03-21 03:30	44	30	100	0,0	15,63	-1,39	30,0	1000,51	-1,80	-1,39	15,18	2,34	0,0	0,00	0,0
2016-03-21 04:00	44	30	100	0,0	15,63	-1,39	30,0	1000,51	-1,80	-1,39	15,18	2,34	0,0	0,00	0,0
2016-03-21 04:30	42	30	100	0,0	15,73	-1,59	30,0	1000,51	-2,00	-1,59	15,28	2,14	0,0	0,00	0,0
2016-03-21 05:00	41	30	100	0,0	15,73	-1,39	30,0	1000,51	-1,80	-1,39	15,28	2,34	0,0	0,00	0,0
2016-03-21 05:30	44	30	100	0,0	15,83	-1,69	30,0	1000,51	-2,10	-1,69	15,38	2,04	0,0	0,00	0,0
2016-03-21 06:00	45	30	100	0,0	15,83	-1,59	30,0	1000,51	-2,00	-1,59	15,38	2,14	0,0	0,00	0,0
2016-03-21 06:30	43	30	100	0,0	15,83	-1,69	30,0	1000,51	-2,10	-1,69	15,38	2,04	0,0	0,00	0,0
2016-03-21 07:00	43	30	100	0,0	15,83	-1,59	30,0	1000,51	-2,00	-1,59	15,38	2,14	1,2	0,00	0,0
2016-03-21 07:30	41	30	99	0,0	15,83	-1,39	30,0	1000,51	-1,94	-1,39	15,38	2,26	0,0	0,00	0,0
2016-03-21 08:00	80	30	97	0,0	16,03	-1,09	30,0	1000,51	-1,93	-1,09	15,58	2,38	2,6	0,00	0,0
2016-03-21 08:30	87	30	93	0,0	16,23	-0,69	30,0	1001,51	-2,12	-0,69	15,78	2,45	0,0	0,00	0,0
2016-03-21 09:00	97	30	89	0,0	16,33	0,01	30,0	1000,51	-2,05	0,01	15,88	2,83	0,0	0,00	0,0
2016-03-21 09:30	99	30	87	0,0	16,33	0,31	30,0	1001,51	-2,07	0,31	15,88	2,97	0,0	0,00	0,0
2016-03-21 10:00	95	30	86	0,0	16,43	0,41	30,0	1001,51	-2,13	0,41	15,98	2,99	0,0	0,00	0,0
2016-03-21 10:30	98	30	85	0,0	16,43	0,61	30,0	1001,51	-2,10	0,61	15,98	3,12	0,0	0,00	0,0
2016-03-21 11:00	120	30	84	0,0	16,33	0,72	30,0	1001,51	-2,17	0,72	15,88	3,14	0,0	0,00	0,0
2016-03-21 11:30	123	30	85	0,0	16,33	0,82	30,0	1001,51	-1,91	0,82	15,88	3,32	1,4	0,00	0,0
2016-03-21 12:00	113	30	83	0,0	16,33	0,92	30,0	1001,51	-2,14	0,92	15,88	3,27	1,2	0,00	0,0
2016-03-21 12:30	96	30	85	0,0	16,33	1,22	30,0	1001,51	-1,52	1,22	15,88	3,72	1,2	0,00	0,0
2016-03-21 13:00	96	30	82	0,0	16,33	1,52	30,0	1001,51	-1,73	1,52	15,88	3,79	0,0	0,00	0,0
2016-03-21 13:30	92	30	83	0,0	16,33	1,32	30,0	1001,51	-1,75	1,32	15,88	3,67	0,0	0,00	0,0
2016-03-21 14:00	85	30	83	0,0	16,33	1,02	30,0	1001,51	-2,05	1,02	15,88	3,37	1,4	0,00	0,0
2016-03-21 14:30	84	30	84	0,0	16,33	0,41	30,0	1001,51	-2,46	0,41	15,88	2,84	1,2	0,00	0,0
2016-03-21 15:00	106	30	87	0,0	16,33	-0,39	30,0	1001,51	-2,76	-0,39	15,88	2,27	1,2	0,00	0,0
2016-03-21 15:30	128	30	91	0,0	16,33	-0,59	30,0	1001,51	-2,33	-0,59	15,88	2,39	1,4	0,00	0,0
2016-03-21 16:00	87	30	92	0,0	16,33	-0,69	30,0	1001,51	-2,27	-0,69	15,88	2,37	1,4	0,00	0,0
2016-03-21 16:30	94	30	92	0,0	16,33	-0,89	30,0	1001,51	-2,47	-0,89	15,88	2,17	1,8	0,00	0,0
2016-03-21 17:00	85	30	94	0,0	16,23	-1,09	30,0	1002,51	-2,37	-1,09	15,78	2,13	1,4	0,00	0,0
2016-03-21 17:30	90	30	95	0,0	16,23	-1,29	30,0	1002,51	-2,42	-1,29	15,78	2,02	1,4	0,00	0,0
2016-03-21 18:00	85	30	96	0,0	16,23	-1,39	30,0	1002,51	-2,37	-1,39	15,78	2,00	1,2	0,00	0,0
2016-03-21 18:30	79	30	97	0,0	16,13	-1,59	30,0	1002,51	-2,43	-1,59	15,68	1,88	0,0	0,00	0,0
2016-03-21 19:00	109	30	95	0,0	16,13	-2,09	30,0	1002,51	-3,21	-2,09	15,68	1,21	1,2	0,00	0,0
2016-03-21 19:30	84	30	95	0,0	16,13	-2,29	30,0	1002,51	-3,41	-2,29	15,68	1,01	0,0	0,00	0,0

Datum	Vindrikt °	Fukt inne Rh%	Fukt ute Rh%	Vindhast m/s	Temp in °C	Temp ute °C	Nb. Mån mm	Tryck Mbar	Dagggp °C	Kyleffekt °C	Vix inne °C	Vix ute °C	Vindby m/s	Korr lufttryck	Nederb./dygn mm
2016-03-21 20:00	93	30	96	0,0	16,13	-2,49	30,0	1002,51	-3,46	-2,49	15,68	0,90	0,0	0,00	0,0
2016-03-21 20:30	105	30	95	0,0	16,13	-2,69	30,0	1003,51	-3,81	-2,69	15,68	0,61	1,2	0,00	0,0
2016-03-21 21:00	105	30	95	0,0	16,13	-3,09	30,0	1003,51	-4,20	-3,09	15,68	0,21	2,0	0,00	0,0
2016-03-21 21:30	106	30	94	0,0	16,13	-3,49	30,0	1003,51	-4,74	-3,49	15,68	-0,27	3,5	0,00	0,0
2016-03-21 22:00	112	30	95	1,6	16,13	-3,79	30,0	1003,51	-4,90	-3,79	15,68	-0,49	3,9	0,00	0,0
2016-03-21 22:30	103	30	94	0,0	16,13	-4,09	30,0	1003,51	-5,34	-4,09	15,68	-0,87	2,8	0,00	0,0
2016-03-21 23:00	92	30	94	1,4	16,03	-4,29	30,0	1003,51	-5,54	-4,29	15,58	-1,07	3,3	0,00	0,0
2016-03-21 23:30	91	30	94	1,2	15,93	-4,49	30,0	1003,51	-5,74	-4,49	15,48	-1,27	3,7	0,00	0,0
2016-03-22 00:00	96	30	94	0,0	15,93	-4,69	30,0	1003,51	-5,93	-4,69	15,48	-1,47	3,0	0,00	0,0
2016-03-22 00:30	103	30	94	2,4	15,83	-5,09	30,0	1003,51	-6,33	-7,18	15,38	-1,87	3,0	0,00	0,0
2016-03-22 01:00	108	30	93	2,2	15,83	-5,49	30,0	1004,51	-6,87	-5,49	15,38	-2,35	4,1	0,00	0,0
2016-03-22 01:30	91	30	93	0,0	15,73	-5,79	30,0	1004,51	-7,17	-5,79	15,28	-2,66	3,5	0,00	0,0
2016-03-22 02:00	113	30	94	1,4	15,63	-5,89	30,0	1003,51	-7,12	-5,89	15,18	-2,67	3,5	0,00	0,0
2016-03-22 02:30	106	30	95	0,0	15,63	-5,89	30,0	1003,51	-6,98	-5,89	15,18	-2,59	3,1	0,00	0,0
2016-03-22 03:00	111	30	95	1,8	15,53	-5,89	30,0	1003,51	-6,98	-5,89	15,08	-2,59	3,1	0,00	0,0
2016-03-22 03:30	98	30	95	0,0	15,63	-6,09	30,0	1003,51	-7,18	-6,09	15,18	-2,79	3,5	0,00	0,0
2016-03-22 04:00	99	30	94	1,6	15,63	-6,19	30,0	1003,51	-7,42	-6,19	15,18	-2,97	3,9	0,00	0,0
2016-03-22 04:30	106	30	94	0,0	15,63	-6,29	30,0	1003,51	-7,52	-6,29	15,18	-3,07	2,8	0,00	0,0
2016-03-22 05:00	94	30	95	0,0	15,73	-6,39	30,0	1003,51	-7,48	-6,39	15,28	-3,09	3,0	0,00	0,0
2016-03-22 05:30	107	30	95	0,0	15,73	-6,39	30,0	1003,51	-7,48	-6,39	15,28	-3,09	2,2	0,00	0,0
2016-03-22 06:00	99	30	95	1,4	15,83	-6,39	30,0	1002,51	-7,48	-6,39	15,38	-3,09	3,0	0,00	0,0
2016-03-22 06:30	113	30	95	2,2	15,83	-6,39	30,0	1002,51	-7,48	-6,39	15,38	-3,09	3,1	0,00	0,0
2016-03-22 07:00	101	30	95	1,4	16,03	-6,29	30,0	1002,51	-7,38	-6,29	15,58	-2,99	2,8	0,00	0,0
2016-03-22 07:30	82	30	95	0,0	16,33	-6,09	30,0	1002,51	-7,18	-6,09	15,88	-2,79	2,4	0,00	0,0
2016-03-22 08:00	90	30	94	0,0	16,43	-5,89	30,0	1002,51	-7,12	-5,89	15,98	-2,67	2,8	0,00	0,0
2016-03-22 08:30	124	30	93	1,2	16,53	-5,39	30,0	1002,51	-6,77	-5,39	16,08	-2,25	2,6	0,00	0,0
2016-03-22 09:00	104	30	91	0,0	16,63	-4,99	30,0	1002,51	-6,67	-4,99	16,18	-2,02	2,0	0,00	0,0
2016-03-22 09:30	107	30	90	0,0	16,63	-4,19	30,0	1002,51	-6,03	-4,19	16,18	-1,30	2,2	0,00	0,0
2016-03-22 10:00	97	30	87	0,0	16,63	-3,59	30,0	1002,51	-5,90	-3,59	16,18	-0,93	2,4	0,00	0,0
2016-03-22 10:30	118	30	83	2,8	16,63	-2,99	30,0	1002,51	-5,95	-6,30	16,18	-0,64	2,8	0,00	0,0
2016-03-22 11:00	104	30	82	0,0	16,63	-1,89	30,0	1002,51	-5,04	-1,89	16,18	0,39	2,4	0,00	0,0
2016-03-22 11:30	127	30	80	0,0	16,63	-1,79	30,0	1002,51	-5,28	-1,79	16,18	0,34	2,0	0,00	0,0
2016-03-22 12:00	113	30	80	0,0	16,53	-0,99	30,0	1001,51	-4,51	-0,99	16,08	1,14	1,6	0,00	0,0
2016-03-22 12:30	105	30	79	0,0	16,53	-0,69	30,0	1001,51	-4,39	-0,69	16,08	1,37	2,2	0,00	0,0
2016-03-22 13:00	129	30	78	1,2	16,53	0,11	30,0	1001,51	-3,79	0,11	16,08	2,10	2,6	0,00	0,0
2016-03-22 13:30	122	30	76	0,0	16,53	0,51	30,0	1001,51	-3,76	0,51	16,08	2,36	2,0	0,00	0,0
2016-03-22 14:00	147	30	76	1,2	16,53	0,41	30,0	1001,51	-3,86	0,41	16,08	2,26	2,0	0,00	0,0
2016-03-22 14:30	138	30	77	1,2	16,53	0,72	30,0	1001,51	-3,39	0,72	16,08	2,63	2,6	0,00	0,0
2016-03-22 15:00	149	30	77	0,0	16,53	0,92	30,0	1001,51	-3,19	0,92	16,08	2,83	1,6	0,00	0,0
2016-03-22 15:30	145	30	77	0,0	16,53	0,92	30,0	1000,51	-3,19	0,92	16,08	2,83	2,6	0,00	0,0
2016-03-22 16:00	168	30	79	0,0	16,53	0,61	30,0	1000,51	-3,13	0,61	16,08	2,67	2,2	0,00	0,0
2016-03-22 16:30	166	30	81	0,0	16,53	0,21	30,0	1000,51	-3,17	0,21	16,08	2,42	2,0	0,00	0,0
2016-03-22 17:00	170	30	82	0,0	16,43	0,31	30,0	1000,51	-2,90	0,31	15,98	2,59	1,8	0,00	0,0
2016-03-22 17:30	168	30	83	0,0	16,33	0,01	30,0	1000,51	-3,02	0,01	15,88	2,37	0,0	0,00	0,0
2016-03-22 18:00	139	30	84	0,0	16,33	-0,49	30,0	1000,51	-3,34	-0,49	15,88	1,94	2,2	0,00	0,0
2016-03-22 18:30	144	30	87	0,0	16,33	-0,69	31,2	1000,51	-3,05	-0,69	15,88	1,97	0,0	1,20	1,2
2016-03-22 19:00	143	30	88	0,0	16,33	-0,89	31,2	1000,51	-3,09	-0,89	15,88	1,85	0,0	1,20	1,2
2016-03-22 19:30	149	30	90	0,0	16,23	-0,99	31,2	1000,51	-2,88	-0,99	15,78	1,91	1,2	0,00	1,2
2016-03-22 20:00	151	30	91	0,0	16,23	-1,09	31,2	1000,51	-2,82	-1,09	15,78	1,89	0,0	0,00	1,2
2016-03-22 20:30	153	30	92	0,0	16,23	-1,29	31,2	1000,51	-2,87	-1,29	15,78	1,77	0,0	0,00	1,2

Datum	Vindrikt °	Fukt inne Rh%	Fukt ute Rh%	Vindhast m/s	Temp in °C	Temp ute °C	Nb. Mån mm	Tryck Mbar	Daggp °C	Kyleffekt °C	Vix inne °C	Vix ute °C	Vindby m/s	Korr lufttryck	Nederb./dygn mm
2016-03-22 21:00	147	30	94	0,0	16,23	-1,49	31,2	1000,51	-2,76	-1,49	15,78	1,73	0,0	0,00	1,2
2016-03-22 21:30	148	30	95	0,0	16,23	-1,69	31,2	1001,51	-2,82	-1,69	15,78	1,62	0,0	0,00	1,2
2016-03-22 22:00	148	30	96	0,0	16,23	-1,89	31,2	1001,51	-2,87	-1,89	15,78	1,50	0,0	0,00	1,2
2016-03-22 22:30	238	30	97	0,0	16,13	-2,49	31,2	1001,51	-3,32	-2,49	15,68	0,98	0,0	0,00	1,2
2016-03-22 23:00	235	30	97	0,0	16,03	-3,09	31,2	1001,51	-3,92	-3,09	15,58	0,38	0,0	0,00	1,2
2016-03-22 23:30	1	30	100	1,2	15,93	-2,69	31,2	1001,51	-3,10	-2,69	15,48	1,04	2,0	0,00	1,2
2016-03-23 00:00	4	30	100	1,4	15,93	-2,69	31,2	1002,51	-3,10	-2,69	15,48	1,04	1,6	0,00	0,0
2016-03-23 00:30	3	30	100	0,0	15,83	-2,79	31,2	1002,51	-3,20	-2,79	15,38	0,94	1,8	0,00	0,0
2016-03-23 01:00	4	30	100	0,0	15,73	-3,59	31,2	1002,51	-4,00	-3,59	15,28	0,14	0,0	0,00	0,0
2016-03-23 01:30	3	30	100	0,0	15,63	-3,69	31,2	1002,51	-4,10	-3,69	15,18	0,04	1,4	0,00	0,0
2016-03-23 02:00	3	30	99	0,0	15,63	-4,09	31,2	1002,51	-4,63	-4,09	15,18	-0,45	0,0	0,00	0,0
2016-03-23 02:30	3	30	99	0,0	15,53	-4,09	31,2	1003,51	-4,63	-4,09	15,08	-0,45	0,0	0,00	0,0
2016-03-23 03:00	3	30	99	0,0	15,53	-4,59	31,2	1002,51	-5,13	-4,59	15,08	-0,95	0,0	0,00	0,0
2016-03-23 03:30	3	30	95	0,0	15,53	-5,49	31,2	1002,51	-6,58	-5,49	15,08	-2,19	0,0	0,00	0,0
2016-03-23 04:00	2	30	99	0,0	15,63	-4,39	31,2	1003,51	-4,93	-4,39	15,18	-0,75	1,8	0,00	0,0
2016-03-23 04:30	19	30	99	0,0	15,63	-5,89	31,2	1003,51	-6,43	-5,89	15,18	-2,25	1,6	0,00	0,0
2016-03-23 05:00	19	30	98	0,0	15,63	-5,59	31,2	1003,51	-6,26	-5,59	15,18	-2,03	0,0	0,00	0,0
2016-03-23 05:30	18	30	100	0,0	15,73	-5,19	31,2	1003,51	-5,59	-5,19	15,28	-1,46	0,0	0,00	0,0
2016-03-23 06:00	20	30	100	0,0	15,73	-6,29	31,2	1003,51	-6,69	-6,29	15,28	-2,56	0,0	0,00	0,0
2016-03-23 06:30	19	30	100	0,0	15,83	-5,29	31,2	1003,51	-5,69	-5,29	15,38	-1,56	0,0	0,00	0,0
2016-03-23 07:00	19	30	100	0,0	15,93	-5,29	31,2	1004,51	-5,69	-5,29	15,48	-1,56	0,0	0,00	0,0
2016-03-23 07:30	351	30	100	0,0	16,23	-5,29	31,2	1004,51	-5,69	-5,29	15,78	-1,56	0,0	0,00	0,0
2016-03-23 08:00	2	30	100	0,0	16,33	-3,99	31,2	1004,51	-4,40	-3,99	15,88	-0,26	0,0	0,00	0,0
2016-03-23 08:30	54	30	100	0,0	16,43	-3,39	31,2	1004,51	-3,80	-3,39	15,98	0,34	0,0	0,00	0,0
2016-03-23 09:00	316	30	100	0,0	16,43	-2,49	31,2	1005,51	-2,90	-2,49	15,98	1,24	0,0	0,00	0,0
2016-03-23 09:30	328	30	94	0,0	16,43	-2,29	31,2	1005,51	-3,56	-2,29	15,98	0,93	1,6	0,00	0,0
2016-03-23 10:00	307	30	92	0,0	16,43	-0,99	31,2	1005,51	-2,57	-0,99	15,98	2,07	1,6	0,00	0,0
2016-03-23 10:30	292	30	88	0,0	16,43	-0,49	31,2	1005,51	-2,70	-0,49	15,98	2,25	1,6	0,00	0,0
2016-03-23 11:00	356	30	88	1,6	16,43	-0,99	31,2	1006,51	-3,19	-0,99	15,98	1,75	2,4	0,00	0,0
2016-03-23 11:30	351	30	86	0,0	16,43	-0,59	31,2	1006,51	-3,11	-0,59	15,98	1,99	3,1	0,00	0,0
2016-03-23 12:00	2	30	83	0,0	16,43	-0,29	31,2	1006,51	-3,31	-0,29	15,98	2,07	3,0	0,00	0,0
2016-03-23 12:30	1	30	82	0,0	16,43	-0,59	31,2	1006,51	-3,78	-0,59	15,98	1,69	3,0	0,00	0,0
2016-03-23 13:00	356	30	80	1,2	16,43	-0,49	31,2	1006,51	-4,02	-0,49	15,98	1,64	3,1	0,00	0,0
2016-03-23 13:30	356	30	79	0,0	16,43	-0,09	31,2	1007,51	-3,81	-0,09	15,98	1,97	2,8	0,00	0,0
2016-03-23 14:00	25	30	78	1,4	16,43	0,92	31,2	1007,51	-3,01	0,92	15,98	2,90	3,1	0,00	0,0
2016-03-23 14:30	330	30	73	2,6	16,43	0,31	31,2	1007,51	-4,51	-1,48	15,98	1,96	3,1	0,00	0,0
2016-03-23 15:00	259	30	73	2,0	16,43	0,92	31,2	1007,51	-3,94	0,92	15,98	2,56	2,8	0,00	0,0
2016-03-23 15:30	351	30	73	1,8	16,43	-0,09	31,2	1007,51	-4,90	-0,09	15,98	1,56	4,1	0,00	0,0
2016-03-23 16:00	318	30	70	2,0	16,43	0,11	31,2	1007,51	-5,28	0,11	15,98	1,56	2,4	0,00	0,0
2016-03-23 16:30	323	30	69	0,0	16,43	0,11	31,2	1007,51	-5,48	0,11	15,98	1,49	2,6	0,00	0,0
2016-03-23 17:00	287	30	70	0,0	16,43	-0,49	31,2	1007,51	-5,86	-0,49	15,98	0,96	2,0	0,00	0,0
2016-03-23 17:30	296	30	72	0,0	16,43	-0,89	31,2	1007,51	-5,86	-0,89	15,98	0,69	1,4	0,00	0,0
2016-03-23 18:00	328	30	73	0,0	16,43	-1,29	31,2	1007,51	-6,05	-1,29	15,98	0,35	1,6	0,00	0,0
2016-03-23 18:30	329	30	73	0,0	16,33	-2,29	31,2	1007,51	-7,01	-2,29	15,88	-0,65	0,0	0,00	0,0
2016-03-23 19:00	328	30	76	0,0	16,23	-2,89	31,2	1007,51	-7,05	-2,89	15,78	-1,04	0,0	0,00	0,0
2016-03-23 19:30	328	30	80	0,0	16,13	-3,49	33,0	1007,51	-6,94	-3,49	15,68	-1,36	3,3	1,80	1,8
2016-03-23 20:00	329	30	79	0,0	16,13	-4,29	33,0	1007,51	-7,88	-4,29	15,68	-2,23	0,0	1,80	1,8
2016-03-23 20:30	329	30	81	0,0	16,13	-4,39	33,0	1007,51	-7,64	-4,39	15,68	-2,19	0,0	0,00	1,8
2016-03-23 21:00	330	30	80	0,0	16,03	-5,09	33,0	1007,51	-8,49	-5,09	15,58	-2,96	0,0	0,00	1,8
2016-03-23 21:30	329	30	80	0,0	16,03	-5,89	33,0	1007,51	-9,27	-5,89	15,58	-3,76	0,0	0,00	1,8

Datum	Vindrikt °	Fukt inne Rh%	Fukt ute Rh%	Vindhast m/s	Temp in °C	Temp ute °C	Nb. Mån mm	Tryck Mbar	Daggp °C	Kyleffekt °C	Vix inne °C	Vix ute °C	Vindby m/s	Korr lufttryck	Nederb./dygn mm
2016-03-23 22:00	329	29	81	0,0	15,93	-6,39	33,0	1007,51	-9,59	-6,39	15,44	-4,19	0,0	0,00	1,8
2016-03-23 22:30	334	29	85	0,0	15,93	-5,99	33,0	1007,51	-8,56	-5,99	15,44	-3,49	0,0	0,00	1,8
2016-03-23 23:00	333	29	84	0,0	15,83	-6,09	33,0	1007,51	-8,82	-6,09	15,34	-3,66	0,0	0,00	1,8
2016-03-23 23:30	333	29	82	0,0	15,73	-6,79	33,0	1006,51	-9,82	-6,79	15,24	-4,52	0,0	0,00	1,8
2016-03-24 00:00	338	29	84	0,0	15,63	-7,09	33,0	1006,51	-9,80	-7,09	15,14	-4,67	0,0	0,00	0,0
2016-03-24 00:30	340	29	90	0,0	15,63	-6,19	33,0	1006,51	-8,00	-6,19	15,14	-3,30	0,0	0,00	0,0
2016-03-24 01:00	341	29	90	0,0	15,53	-6,29	33,0	1006,51	-8,10	-6,29	15,04	-3,40	0,0	0,00	0,0
2016-03-24 01:30	340	30	88	0,0	15,43	-6,49	33,0	1006,51	-8,59	-6,49	14,98	-3,76	0,0	0,00	0,0
2016-03-24 02:00	341	30	88	0,0	15,33	-6,59	33,0	1006,51	-8,69	-6,59	14,88	-3,86	0,0	0,00	0,0
2016-03-24 02:30	340	30	86	0,0	15,33	-7,09	33,0	1005,51	-9,49	-7,09	14,88	-4,51	0,0	0,00	0,0
2016-03-24 03:00	340	30	86	0,0	15,33	-7,29	33,0	1005,51	-9,68	-7,29	14,88	-4,71	0,0	0,00	0,0
2016-03-24 03:30	340	30	87	0,0	15,43	-7,39	33,0	1005,51	-9,63	-7,39	14,98	-4,74	0,0	0,00	0,0
2016-03-24 04:00	341	30	89	0,0	15,43	-7,49	33,0	1004,51	-9,43	-7,49	14,98	-4,68	0,0	0,00	0,0
2016-03-24 04:30	341	30	93	0,0	15,43	-7,59	33,0	1004,51	-8,95	-7,59	14,98	-4,46	0,0	0,00	0,0
2016-03-24 05:00	341	30	93	0,0	15,43	-7,29	33,0	1004,51	-8,65	-7,29	14,98	-4,16	0,0	0,00	0,0
2016-03-24 05:30	341	30	93	0,0	15,53	-7,79	33,0	1004,51	-9,14	-7,79	15,08	-4,66	0,0	0,00	0,0
2016-03-24 06:00	340	29	90	0,0	15,53	-8,49	33,0	1003,51	-10,27	-8,49	15,04	-5,60	0,0	0,00	0,0
2016-03-24 06:30	340	29	86	0,0	15,53	-8,59	33,0	1003,51	-10,96	-8,59	15,04	-6,01	0,0	0,00	0,0
2016-03-24 07:00	33	29	85	0,0	15,83	-8,29	33,0	1003,51	-10,82	-8,29	15,34	-5,79	0,0	0,00	0,0
2016-03-24 07:30	46	29	87	0,0	16,13	-7,09	33,0	1003,51	-9,33	-7,09	15,64	-4,44	0,0	0,00	0,0
2016-03-24 08:00	45	29	86	0,0	16,23	-6,19	33,0	1003,51	-8,60	-6,19	15,74	-3,61	0,0	0,00	0,0
2016-03-24 08:30	351	29	82	0,0	16,43	-5,19	33,0	1015,51	-8,26	-5,19	15,94	-2,91	0,0	0,00	0,0
2016-03-24 09:00	82	29	81	0,0	16,43	-4,69	33,0	1002,51	-7,94	-4,69	15,94	-2,49	2,0	0,00	0,0
2016-03-24 09:30	186	29	79	0,0	16,43	-3,69	33,0	1002,51	-7,30	-3,69	15,94	-1,63	3,3	0,00	0,0
2016-03-24 10:00	152	29	77	0,0	16,43	-3,09	33,0	1002,51	-7,06	-3,09	15,94	-1,17	1,4	0,00	0,0
2016-03-24 10:30	153	29	75	0,0	16,33	-2,59	33,0	1002,51	-6,94	-2,59	15,84	-0,81	0,0	0,00	0,0
2016-03-24 11:00	165	29	73	0,0	16,33	-2,19	33,0	1002,51	-6,92	-2,19	15,84	-0,55	0,0	0,00	0,0
2016-03-24 11:30	144	29	70	0,0	16,33	-1,29	33,0	1001,51	-6,62	-1,29	15,84	0,16	1,6	0,00	0,0
2016-03-24 12:00	120	29	68	0,0	16,33	-0,79	33,0	1001,51	-6,54	-0,79	15,84	0,53	2,0	0,00	0,0
2016-03-24 12:30	147	29	67	2,6	16,33	0,11	33,0	1000,51	-5,89	-1,69	15,84	1,37	3,0	0,00	0,0
2016-03-24 13:00	105	29	66	1,2	16,23	0,41	33,0	1000,51	-5,81	0,41	15,74	1,60	2,8	0,00	0,0
2016-03-24 13:30	132	29	69	0,0	16,23	0,41	33,0	1000,51	-5,20	0,41	15,74	1,79	3,1	0,00	0,0
2016-03-24 14:00	134	29	70	1,4	16,13	0,82	33,0	1000,51	-4,62	0,82	15,64	2,26	3,1	0,00	0,0
2016-03-24 14:30	101	29	69	0,0	16,13	0,72	33,0	999,51	-4,91	0,72	15,64	2,09	2,2	0,00	0,0
2016-03-24 15:00	125	29	71	1,8	16,13	0,61	33,0	999,51	-4,61	0,61	15,64	2,12	2,8	0,00	0,0
2016-03-24 15:30	146	29	72	0,0	16,13	0,72	33,0	999,51	-4,32	0,72	15,64	2,29	2,2	0,00	0,0
2016-03-24 16:00	144	29	69	0,0	16,13	0,82	33,0	999,51	-4,81	0,82	15,64	2,19	0,0	0,00	0,0
2016-03-24 16:30	167	29	68	0,0	16,13	0,61	33,0	999,51	-5,21	0,61	15,64	1,93	0,0	0,00	0,0
2016-03-24 17:00	127	29	75	0,0	16,13	0,21	33,0	998,51	-4,24	0,21	15,64	1,99	0,0	0,00	0,0
2016-03-24 17:30	126	29	78	0,0	16,13	0,21	33,0	998,51	-3,69	0,21	15,64	2,20	0,0	0,00	0,0
2016-03-24 18:00	121	29	82	0,0	16,13	-0,39	33,0	998,51	-3,58	-0,39	15,64	1,89	0,0	0,00	0,0
2016-03-24 18:30	94	29	84	0,0	16,13	-0,69	33,0	997,50	-3,54	-0,69	15,64	1,74	0,0	0,00	0,0
2016-03-24 19:00	98	29	89	0,0	16,13	-0,39	33,0	997,50	-2,44	-0,39	15,64	2,43	0,0	0,00	0,0
2016-03-24 19:30	100	29	87	0,0	16,13	-0,99	33,0	997,50	-3,35	-0,99	15,64	1,67	1,2	0,00	0,0
2016-03-24 20:00	1	29	88	0,0	16,13	-1,39	33,6	997,50	-3,58	-1,39	15,64	1,35	2,0	0,60	0,6
2016-03-24 20:30	2	30	89	2,0	16,13	-1,69	33,6	997,50	-3,72	-1,69	15,68	1,13	2,8	0,60	0,6
2016-03-24 21:00	312	30	89	0,0	16,13	-1,89	33,6	997,50	-3,92	-1,89	15,68	0,93	3,1	0,00	0,6
2016-03-24 21:30	199	30	90	0,0	16,13	-2,19	33,6	997,50	-4,06	-2,19	15,68	0,71	1,4	0,00	0,6
2016-03-24 22:00	351	30	91	0,0	16,13	-2,79	33,6	997,50	-4,50	-2,79	15,68	0,19	1,8	0,00	0,6
2016-03-24 22:30	351	30	91	0,0	16,13	-3,49	33,6	997,50	-5,19	-3,49	15,68	-0,52	0,0	0,00	0,6

Datum	Vindrikt °	Fukt inne Rh%	Fukt ute Rh%	Vindhast m/s	Temp in °C	Temp ute °C	Nb. Mån mm	Tryck Mbar	Dagggp °C	Kyleffekt °C	Vix inne °C	Vix ute °C	Vindby m/s	Korr lufttryck	Nederb./dygn mm
2016-03-24 23:00	351	30	91	0,0	16,03	-3,99	33,6	997,50	-5,68	-3,99	15,58	-1,02	0,0	0,00	0,6
2016-03-24 23:30	351	29	89	0,0	15,93	-4,49	33,6	997,50	-6,47	-4,49	15,44	-1,68	0,0	0,00	0,6
2016-03-25 00:00	351	29	91	0,0	15,83	-4,99	33,6	996,50	-6,67	-4,99	15,34	-2,02	0,0	0,00	0,0
2016-03-25 00:30	351	29	92	0,0	15,83	-4,99	33,6	997,50	-6,52	-4,99	15,34	-1,94	0,0	0,00	0,0
2016-03-25 01:00	351	29	94	0,0	15,63	-4,49	33,6	997,50	-5,74	-4,49	15,14	-1,27	0,0	0,00	0,0
2016-03-25 01:30	351	29	93	0,0	15,63	-4,49	33,6	997,50	-5,88	-4,49	15,14	-1,35	0,0	0,00	0,0
2016-03-25 02:00	351	30	94	0,0	15,53	-4,49	33,6	997,50	-5,74	-4,49	15,08	-1,27	0,0	0,00	0,0
2016-03-25 02:30	351	30	94	0,0	15,43	-4,69	33,6	996,50	-5,93	-4,69	14,98	-1,47	0,0	0,00	0,0
2016-03-25 03:00	351	30	94	0,0	15,43	-4,89	33,6	997,50	-6,13	-4,89	14,98	-1,67	0,0	0,00	0,0
2016-03-25 03:30	351	30	96	0,0	15,43	-4,59	33,6	997,50	-5,55	-4,59	14,98	-1,20	1,2	0,00	0,0
2016-03-25 04:00	351	30	98	0,0	15,53	-4,49	33,6	996,50	-5,17	-4,49	15,08	-0,93	0,0	0,00	0,0
2016-03-25 04:30	351	29	97	0,0	15,63	-5,19	33,6	996,50	-6,00	-5,19	15,14	-1,72	0,0	0,00	0,0
2016-03-25 05:00	351	29	97	0,0	15,63	-5,09	33,6	996,50	-5,91	-5,09	15,14	-1,62	0,0	0,00	0,0
2016-03-25 05:30	351	29	98	0,0	15,63	-4,99	33,6	996,50	-5,67	-4,99	15,14	-1,43	0,0	0,00	0,0
2016-03-25 06:00	351	29	97	0,0	15,63	-5,89	33,6	996,50	-6,70	-5,89	15,14	-2,42	0,0	0,00	0,0
2016-03-25 06:30	351	29	94	0,0	15,73	-5,89	33,6	996,50	-7,12	-5,89	15,24	-2,67	0,0	0,00	0,0
2016-03-25 07:00	49	29	98	0,0	15,93	-4,79	33,6	996,50	-5,47	-4,79	15,44	-1,23	0,0	0,00	0,0
2016-03-25 07:30	57	29	99	0,0	16,23	-3,79	33,6	996,50	-4,33	-3,79	15,74	-0,15	0,0	0,00	0,0
2016-03-25 08:00	56	30	99	0,0	16,33	-3,29	33,6	996,50	-3,84	-3,29	15,88	0,35	0,0	0,00	0,0
2016-03-25 08:30	62	30	96	0,0	16,33	-2,49	33,6	996,50	-3,46	-2,49	15,88	0,90	0,0	0,00	0,0
2016-03-25 09:00	82	30	93	0,0	16,43	-1,39	33,6	996,50	-2,81	-1,39	15,98	1,75	1,2	0,00	0,0
2016-03-25 09:30	118	30	91	0,0	16,43	-0,79	33,6	996,50	-2,52	-0,79	15,98	2,19	1,8	0,00	0,0
2016-03-25 10:00	138	30	87	2,0	16,43	0,01	33,6	996,50	-2,36	0,01	15,98	2,67	2,6	0,00	0,0
2016-03-25 10:30	104	30	79	0,0	16,43	0,31	33,6	996,50	-3,42	0,31	15,98	2,37	3,5	0,00	0,0
2016-03-25 11:00	109	30	77	0,0	16,43	1,02	33,6	996,50	-3,10	1,02	15,98	2,93	2,8	0,00	0,0
2016-03-25 11:30	102	30	74	2,4	16,43	2,02	33,6	996,50	-2,69	0,32	15,98	3,73	3,7	0,00	0,0
2016-03-25 12:00	141	30	74	1,4	16,33	2,72	33,6	996,50	-2,02	2,72	15,88	4,43	3,5	0,00	0,0
2016-03-25 12:30	158	30	72	2,6	16,33	3,22	34,2	996,50	-1,92	1,59	15,88	4,79	4,1	0,60	0,6
2016-03-25 13:00	135	30	70	0,0	16,33	3,62	35,4	996,50	-1,94	3,62	15,88	5,06	4,3	1,80	1,8
2016-03-25 13:30	272	30	70	0,0	16,33	4,12	36,6	996,50	-1,46	4,12	15,88	5,56	2,8	2,40	3,0
2016-03-25 14:00	165	30	69	1,4	16,33	4,02	37,2	997,50	-1,76	4,02	15,88	5,40	3,1	1,80	3,6
2016-03-25 14:30	162	30	71	0,0	16,23	4,12	38,4	997,50	-1,26	4,12	15,78	5,63	2,6	1,80	4,8
2016-03-25 15:00	179	30	73	0,0	16,23	3,52	38,4	997,50	-1,44	3,52	15,78	5,16	2,6	1,20	4,8
2016-03-25 15:30	270	30	78	0,0	16,13	2,72	39,6	997,50	-1,27	2,72	15,68	4,70	2,0	1,20	6,0
2016-03-25 16:00	279	30	86	0,0	16,13	2,02	40,2	998,51	-0,57	2,02	15,68	4,59	2,0	1,80	6,6
2016-03-25 16:30	281	30	91	0,0	16,13	1,52	40,2	998,51	-0,26	1,52	15,68	4,49	0,0	0,60	6,6
2016-03-25 17:00	277	30	92	0,0	16,13	1,32	40,2	998,51	-0,30	1,32	15,68	4,37	0,0	0,00	6,6
2016-03-25 17:30	278	30	94	0,0	16,13	1,12	40,2	998,51	-0,19	1,12	15,68	4,33	0,0	0,00	6,6
2016-03-25 18:00	282	30	96	0,0	16,13	1,02	40,2	999,51	0,01	1,02	15,68	4,40	0,0	0,00	6,6
2016-03-25 18:30	279	30	96	0,0	16,13	0,92	40,2	999,51	-0,09	0,92	15,68	4,30	0,0	0,00	6,6
2016-03-25 19:00	281	30	97	0,0	16,13	0,82	41,4	1000,51	-0,04	0,82	15,68	4,29	0,0	1,20	7,8
2016-03-25 19:30	277	30	99	0,0	16,03	0,72	41,4	1000,51	0,15	0,72	15,58	4,36	0,0	1,20	7,8
2016-03-25 20:00	282	30	100	0,0	16,13	0,72	41,4	1000,51	0,29	0,72	15,68	4,44	0,0	0,00	7,8
2016-03-25 20:30	283	30	100	0,0	16,13	0,61	41,4	1001,51	0,19	0,61	15,68	4,34	0,0	0,00	7,8
2016-03-25 21:00	292	30	100	0,0	16,13	0,51	41,4	1001,51	0,09	0,51	15,68	4,24	0,0	0,00	7,8
2016-03-25 21:30	290	30	100	0,0	16,13	0,51	41,4	1001,51	0,09	0,51	15,68	4,24	0,0	0,00	7,8
2016-03-25 22:00	289	30	100	0,0	16,13	0,41	41,4	1001,51	-0,01	0,41	15,68	4,14	0,0	0,00	7,8
2016-03-25 22:30	291	30	100	0,0	16,03	0,31	41,4	1002,51	-0,11	0,31	15,58	4,04	0,0	0,00	7,8
2016-03-25 23:00	290	30	100	0,0	15,93	0,11	41,4	1002,51	-0,31	0,11	15,48	3,84	0,0	0,00	7,8
2016-03-25 23:30	291	30	100	0,0	15,93	-0,39	41,4	1002,51	-0,80	-0,39	15,48	3,34	0,0	0,00	7,8

Datum	Vindrikt °	Fukt inne Rh%	Fukt ute Rh%	Vindhast m/s	Temp in °C	Temp ute °C	Nb. Mån mm	Tryck Mbar	Daggp °C	Kyleffekt °C	Vix inne °C	Vix ute °C	Vindby m/s	Korr lufttryck	Nederb./dygn mm
2016-03-26 00:00	293	30	100	0,0	15,83	-0,89	41,4	1003,51	-1,30	-0,89	15,38	2,84	0,0	0,00	0,0
2016-03-26 00:30	290	30	100	0,0	15,73	-1,19	41,4	1003,51	-1,60	-1,19	15,28	2,54	0,0	0,00	0,0
2016-03-26 01:00	288	30	100	0,0	15,73	-1,69	41,4	1003,51	-2,10	-1,69	15,28	2,04	0,0	0,00	0,0
2016-03-26 01:30	291	30	100	0,0	15,63	-1,89	41,4	1003,51	-2,30	-1,89	15,18	1,84	0,0	0,00	0,0
2016-03-26 02:00	291	30	100	0,0	15,63	-2,19	41,4	1003,51	-2,60	-2,19	15,18	1,54	0,0	0,00	0,0
2016-03-26 02:30	288	30	100	0,0	15,63	-2,99	41,4	1003,51	-3,40	-2,99	15,18	0,74	0,0	0,00	0,0
2016-03-26 03:00	288	30	100	0,0	15,53	-2,99	41,4	1003,51	-3,40	-2,99	15,08	0,74	0,0	0,00	0,0
2016-03-26 03:30	292	30	100	0,0	15,53	-2,89	41,4	1003,51	-3,30	-2,89	15,08	0,84	0,0	0,00	0,0
2016-03-26 04:00	288	30	100	0,0	15,43	-3,29	41,4	1003,51	-3,70	-3,29	14,98	0,44	0,0	0,00	0,0
2016-03-26 04:30	291	30	100	0,0	15,43	-3,69	41,4	1004,51	-4,10	-3,69	14,98	0,04	0,0	0,00	0,0
2016-03-26 05:00	289	30	100	0,0	15,53	-3,79	41,4	1004,51	-4,20	-3,79	15,08	-0,06	0,0	0,00	0,0
2016-03-26 05:30	293	30	100	0,0	15,63	-3,59	41,4	1003,51	-4,00	-3,59	15,18	0,14	0,0	0,00	0,0
2016-03-26 06:00	290	30	100	0,0	15,63	-2,89	41,4	1003,51	-3,30	-2,89	15,18	0,84	0,0	0,00	0,0
2016-03-26 06:30	291	30	100	0,0	15,73	-2,69	41,4	1003,51	-3,10	-2,69	15,28	1,04	0,0	0,00	0,0
2016-03-26 07:00	290	30	100	0,0	16,03	-2,39	41,4	1003,51	-2,80	-2,39	15,58	1,34	0,0	0,00	0,0
2016-03-26 07:30	292	30	95	0,0	16,33	-2,19	41,4	1002,51	-3,31	-2,19	15,88	1,11	0,0	0,00	0,0
2016-03-26 08:00	290	30	93	1,2	16,43	-1,69	41,4	1002,51	-3,11	-1,69	15,98	1,45	3,3	0,00	0,0
2016-03-26 08:30	288	30	92	1,8	16,53	-0,89	41,4	1002,51	-2,47	-0,89	16,08	2,17	3,7	0,00	0,0
2016-03-26 09:00	113	30	89	3,7	16,53	-0,39	41,4	1002,51	-2,44	-5,94	16,08	2,43	5,6	0,00	0,0
2016-03-26 09:30	166	30	90	3,3	16,43	-0,09	41,4	1002,51	-1,99	-4,36	15,98	2,81	6,0	0,00	0,0
2016-03-26 10:00	164	30	89	3,5	16,43	0,61	41,4	1002,51	-1,46	-3,57	15,98	3,43	5,2	0,00	0,0
2016-03-26 10:30	94	30	87	3,5	16,43	1,12	41,4	1001,51	-1,29	-3,00	15,98	3,77	5,0	0,00	0,0
2016-03-26 11:00	110	30	85	3,1	16,43	1,62	41,4	1001,51	-1,12	-1,27	15,98	4,12	5,6	0,00	0,0
2016-03-26 11:30	130	30	84	3,3	16,43	1,72	41,4	1001,51	-1,19	-2,32	15,98	4,14	5,8	0,00	0,0
2016-03-26 12:00	139	30	85	3,0	16,33	2,12	43,2	1001,51	-0,64	-0,72	15,88	4,62	6,0	1,80	1,8
2016-03-26 12:30	157	30	82	3,9	16,33	2,42	43,2	1001,51	-0,85	-2,67	15,88	4,69	5,6	1,80	1,8
2016-03-26 13:00	145	30	82	3,5	16,33	2,82	43,2	1001,51	-0,46	-1,08	15,88	5,09	5,6	0,00	1,8
2016-03-26 13:30	117	30	81	2,4	16,33	2,82	43,2	1000,51	-0,64	1,16	15,88	5,02	4,7	0,00	1,8
2016-03-26 14:00	103	30	81	2,6	16,33	3,02	45,0	1000,51	-0,44	1,37	15,88	5,22	4,3	1,80	3,6
2016-03-26 14:30	93	30	80	3,0	16,33	2,82	45,0	1000,51	-0,81	0,04	15,88	4,95	4,5	1,80	3,6
2016-03-26 15:00	99	30	81	2,4	16,33	2,92	45,0	1000,51	-0,54	1,27	15,88	5,12	5,2	0,00	3,6
2016-03-26 15:30	158	30	80	3,9	16,33	3,02	46,2	999,51	-0,62	-1,97	15,88	5,15	6,8	1,20	4,8
2016-03-26 16:00	175	30	77	3,7	16,33	3,32	46,2	999,51	-0,87	-1,62	15,88	5,23	6,2	1,20	4,8
2016-03-26 16:30	168	30	74	3,3	16,33	3,32	46,2	999,51	-1,44	-0,52	15,88	5,03	5,2	0,00	4,8
2016-03-26 17:00	141	30	74	2,6	16,23	3,22	47,4	999,51	-1,53	1,59	15,78	4,93	5,8	1,20	6,0
2016-03-26 17:30	169	30	74	2,2	16,23	3,02	47,4	998,51	-1,73	3,02	15,78	4,73	5,6	1,20	6,0
2016-03-26 18:00	135	30	74	2,0	16,23	2,72	47,4	998,51	-2,02	2,72	15,78	4,43	3,5	0,00	6,0
2016-03-26 18:30	126	30	73	2,4	16,33	2,62	47,4	998,51	-2,30	0,95	15,88	4,26	4,5	0,00	6,0
2016-03-26 19:00	131	30	74	3,3	16,33	2,32	47,4	998,51	-2,40	-1,65	15,88	4,03	3,5	0,00	6,0
2016-03-26 19:30	151	30	74	3,5	16,23	2,42	47,4	998,51	-2,30	-1,53	15,78	4,13	4,7	0,00	6,0
2016-03-26 20:00	112	30	74	1,6	16,23	2,32	47,4	998,51	-2,40	2,32	15,78	4,03	4,7	0,00	6,0
2016-03-26 20:30	174	30	75	3,9	16,23	2,32	47,4	997,50	-2,21	-2,79	15,78	4,09	6,2	0,00	6,0
2016-03-26 21:00	142	30	75	3,9	16,13	2,62	47,4	997,50	-1,92	-2,44	15,68	4,39	6,9	0,00	6,0
2016-03-26 21:30	184	30	77	3,3	16,13	2,42	47,4	997,50	-1,74	-1,53	15,68	4,33	6,2	0,00	6,0
2016-03-26 22:00	136	30	77	6,2	16,13	2,72	48,6	997,50	-1,45	-6,33	15,68	4,63	7,7	1,20	7,2
2016-03-26 22:30	147	30	78	3,7	16,13	2,62	48,6	997,50	-1,37	-2,44	15,68	4,60	6,6	1,20	7,2
2016-03-26 23:00	142	30	79	5,2	16,03	2,42	48,6	997,50	-1,38	-5,49	15,58	4,47	6,2	0,00	7,2
2016-03-26 23:30	148	30	78	2,4	15,93	2,52	48,6	997,50	-1,46	0,85	15,48	4,50	5,6	0,00	7,2
2016-03-27 00:00	155	30	78	4,5	15,93	2,42	48,6	997,50	-1,56	-4,88	15,48	4,40	5,8	0,00	0,0
2016-03-27 00:30	149	30	79	3,7	15,83	2,22	48,6	997,50	-1,57	-2,90	15,38	4,27	6,0	0,00	0,0

Datum	Vindrikt °	Fukt inne Rh%	Fukt ute Rh%	Vindhast m/s	Temp in °C	Temp ute °C	Nb. Mån mm	Tryck Mbar	Dagggp °C	Kyleffekt °C	Vix inne °C	Vix ute °C	Vindby m/s	Korr lufttryck	Nederb./dygn mm
2016-03-27 01:00	148	30	79	4,1	15,73	2,22	48,6	997,50	-1,57	-4,05	15,28	4,27	5,6	0,00	0,0
2016-03-27 01:30	177	30	79	6,8	15,63	2,42	48,6	996,50	-1,38	-7,99	15,18	4,47	8,9	0,00	0,0
2016-03-27 03:00	151	30	78	7,5	15,53	2,62	48,6	996,50	-1,37	-8,27	15,08	4,60	9,8	0,00	0,0
2016-03-27 03:30	164	30	78	3,0	15,43	2,52	48,6	996,50	-1,46	-0,29	14,98	4,50	8,5	0,00	0,0
2016-03-27 04:00	165	30	79	4,9	15,43	2,32	48,6	996,50	-1,48	-5,01	14,98	4,37	8,1	0,00	0,0
2016-03-27 04:30	186	30	79	5,0	15,33	2,32	48,6	996,50	-1,48	-5,62	14,88	4,37	7,5	0,00	0,0
2016-03-27 05:00	165	30	80	4,9	15,33	2,22	48,6	996,50	-1,40	-5,13	14,88	4,35	6,9	0,00	0,0
2016-03-27 05:30	172	30	81	4,5	15,33	2,52	48,6	996,50	-0,93	-4,76	14,88	4,72	8,5	0,00	0,0
2016-03-27 06:00	175	30	81	3,1	15,33	2,72	48,6	995,50	-0,73	-0,07	14,88	4,92	9,6	0,00	0,0
2016-03-27 06:30	175	30	83	4,1	15,33	2,82	48,6	995,50	-0,29	-3,32	14,88	5,17	8,5	0,00	0,0
2016-03-27 07:00	169	30	83	5,0	15,33	3,02	48,6	995,50	-0,09	-4,74	14,88	5,37	8,7	0,00	0,0
2016-03-27 07:30	195	30	84	5,8	15,43	3,22	48,6	994,50	0,27	-5,08	14,98	5,64	11,3	0,00	0,0
2016-03-27 08:00	165	30	84	6,8	15,63	3,32	48,6	994,50	0,37	-6,79	15,18	5,74	9,8	0,00	0,0
2016-03-27 08:30	155	30	84	4,5	15,83	3,42	48,6	994,50	0,47	-3,64	15,38	5,84	10,0	0,00	0,0
2016-03-27 09:00	160	30	84	6,6	15,93	3,32	48,6	994,50	0,37	-6,15	15,48	5,74	11,1	0,00	0,0
2016-03-27 09:30	129	30	85	8,9	16,03	3,12	48,6	994,50	0,34	-9,22	15,58	5,62	11,1	0,00	0,0
2016-03-27 10:00	142	30	85	7,3	16,03	2,92	48,6	994,50	0,15	-7,87	15,58	5,42	10,6	0,00	0,0
2016-03-27 10:30	89	30	85	4,5	16,03	2,92	48,6	995,50	0,15	-4,26	15,58	5,42	10,6	0,00	0,0
2016-03-27 11:00	126	30	84	5,0	16,13	3,12	48,6	994,50	0,17	-4,61	15,68	5,54	8,3	0,00	0,0
2016-03-27 11:30	146	30	81	6,8	16,23	3,52	48,6	994,50	0,04	-6,52	15,78	5,72	9,8	0,00	0,0
2016-03-27 12:00	133	30	79	6,6	16,23	4,12	48,6	994,50	0,27	-5,09	15,78	6,18	12,7	0,00	0,0
2016-03-27 12:30	115	30	79	8,1	16,13	4,12	48,6	994,50	0,27	-7,28	15,68	6,18	10,6	0,00	0,0
2016-03-27 13:00	143	30	79	8,5	16,13	4,32	48,6	994,50	0,46	-7,52	15,68	6,38	9,4	0,00	0,0
2016-03-27 13:30	145	30	81	5,4	16,13	4,12	48,6	993,50	0,63	-3,93	15,68	6,32	11,3	0,00	0,0
2016-03-27 14:00	111	30	82	5,0	16,13	3,92	48,6	994,50	0,61	-3,61	15,68	6,19	9,8	0,00	0,0
2016-03-27 14:30	141	31	82	4,5	16,13	4,12	48,6	993,50	0,80	-2,78	15,71	6,39	9,0	0,00	0,0
2016-03-27 15:00	110	31	82	2,8	16,13	4,22	48,6	993,50	0,90	1,57	15,71	6,49	8,5	0,00	0,0
2016-03-27 15:30	136	31	79	6,8	16,23	5,02	48,6	993,50	1,14	-4,51	15,81	7,08	10,9	0,00	0,0
2016-03-27 16:00	160	31	80	5,4	16,13	4,72	48,6	993,50	1,03	-3,17	15,71	6,85	12,7	0,00	0,0
2016-03-27 16:30	134	31	82	9,2	16,13	4,62	48,6	993,50	1,29	-7,60	15,71	6,90	12,8	0,00	0,0
2016-03-27 17:00	166	31	84	8,9	15,93	4,32	48,6	993,50	1,35	-7,52	15,51	6,74	13,0	0,00	0,0
2016-03-27 17:30	136	31	85	6,8	15,93	4,02	48,6	993,50	1,22	-5,85	15,51	6,52	12,8	0,00	0,0
2016-03-27 18:00	156	31	86	7,1	15,93	3,82	48,6	993,50	1,20	-6,11	15,51	6,40	11,1	0,00	0,0
2016-03-27 18:30	179	31	87	3,7	15,93	3,72	48,6	994,50	1,27	-1,15	15,51	6,37	10,2	0,00	0,0
2016-03-27 19:00	76	31	87	7,3	15,93	3,72	48,6	993,50	1,27	-6,78	15,51	6,37	10,4	0,00	0,0
2016-03-27 19:30	129	31	86	7,9	15,93	3,62	48,6	993,50	1,00	-7,45	15,51	6,20	11,7	0,00	0,0
2016-03-27 20:00	127	31	87	5,8	15,83	3,42	48,6	994,50	0,97	-4,83	15,41	6,07	9,4	0,00	0,0
2016-03-27 20:30	94	31	84	4,7	15,83	3,62	48,6	994,50	0,66	-3,39	15,41	6,04	11,9	0,00	0,0
2016-03-27 21:00	127	31	83	5,4	15,83	3,42	48,6	994,50	0,30	-4,83	15,41	5,77	8,3	0,00	0,0
2016-03-27 21:30	188	31	82	3,7	15,83	3,22	48,6	994,50	-0,07	-1,74	15,41	5,49	8,1	0,00	0,0
2016-03-27 22:00	170	31	81	5,2	15,83	3,02	48,6	994,50	-0,44	-4,74	15,41	5,22	8,1	0,00	0,0
2016-03-27 22:30	164	31	80	4,7	15,83	3,02	49,8	994,50	-0,62	-4,14	15,41	5,15	12,3	1,20	1,2
2016-03-27 23:00	145	31	79	6,2	15,83	2,92	49,8	994,50	-0,90	-6,07	15,41	4,98	9,2	1,20	1,2
2016-03-27 23:30	164	31	78	6,8	15,73	3,02	49,8	994,50	-0,98	-7,19	15,31	5,00	9,4	0,00	1,2
2016-03-28 00:00	139	31	77	5,0	15,63	2,82	49,8	994,50	-1,36	-4,99	15,21	4,73	7,7	0,00	0,0
2016-03-28 00:30	137	30	79	4,7	15,63	2,42	49,8	995,50	-1,38	-4,88	15,18	4,47	7,3	0,00	0,0
2016-03-28 01:00	22	30	79	1,2	15,63	2,12	49,8	995,50	-1,67	2,12	15,18	4,17	6,6	0,00	0,0
2016-03-28 01:30	165	30	79	2,4	15,53	2,02	49,8	995,50	-1,77	0,32	15,08	4,07	4,9	0,00	0,0
2016-03-28 02:00	143	31	79	1,6	15,53	1,62	49,8	996,50	-2,16	1,62	15,11	3,67	3,1	0,00	0,0
2016-03-28 02:30	124	31	81	4,3	15,43	1,32	49,8	996,50	-2,10	-5,13	15,01	3,52	5,8	0,00	0,0

Datum	Vindrikt °	Fukt inne Rh%	Fukt ute Rh%	Vindhast m/s	Temp in °C	Temp ute °C	Nb. Mån mm	Tryck Mbar	Daggp °C	Kyleffekt °C	Vix inne °C	Vix ute °C	Vindby m/s	Korr lufttryck	Nederb./dygn mm
2016-03-28 03:00	127	31	80	0,0	15,43	1,22	49,8	996,50	-2,37	1,22	15,01	3,35	6,0	0,00	0,0
2016-03-28 03:30	101	31	79	3,0	15,43	1,12	49,8	996,50	-2,64	-1,82	15,01	3,17	5,4	0,00	0,0
2016-03-28 04:00	121	31	79	2,4	15,43	0,61	49,8	996,50	-3,13	-1,16	15,01	2,67	4,3	0,00	0,0
2016-03-28 04:30	127	31	79	2,0	15,43	0,31	49,8	997,50	-3,42	0,31	15,01	2,37	4,9	0,00	0,0
2016-03-28 05:00	153	31	76	2,8	15,33	0,92	49,8	997,50	-3,38	-2,03	14,91	2,76	4,7	0,00	0,0
2016-03-28 05:30	140	31	72	6,0	15,33	1,42	49,8	997,50	-3,65	-8,02	14,91	2,99	7,5	0,00	0,0
2016-03-28 06:00	239	30	69	1,2	15,33	1,72	49,8	997,50	-3,95	1,72	14,88	3,09	7,3	0,00	0,0
2016-03-28 06:30	161	30	74	0,0	15,33	1,02	49,8	997,50	-3,65	1,02	14,88	2,72	5,0	0,00	0,0
2016-03-28 07:00	157	30	76	3,7	15,23	0,61	49,8	997,50	-3,67	-4,77	14,78	2,46	6,4	0,00	0,0
2016-03-28 07:30	122	30	78	4,9	15,33	0,31	49,8	998,51	-3,60	-7,48	14,88	2,30	5,8	0,00	0,0
2016-03-28 08:00	161	30	77	3,7	15,63	0,61	49,8	998,51	-3,48	-4,77	15,18	2,53	5,2	0,00	0,0
2016-03-28 08:30	175	30	74	1,6	15,93	1,32	49,8	998,51	-3,36	1,32	15,48	3,02	6,2	0,00	0,0
2016-03-28 09:00	189	30	70	4,3	16,03	2,02	49,8	998,51	-3,47	-4,29	15,58	3,46	5,8	0,00	0,0
2016-03-28 09:30	287	30	65	2,4	16,03	2,72	49,8	998,51	-3,84	1,06	15,58	3,84	8,1	0,00	0,0
2016-03-28 10:00	152	30	61	5,8	16,03	3,32	49,8	999,51	-4,16	-4,96	15,58	4,21	7,9	0,00	0,0
2016-03-28 10:30	172	30	62	5,6	15,93	3,62	49,8	999,51	-3,65	-4,57	15,48	4,56	8,9	0,00	0,0
2016-03-28 11:00	202	30	61	3,0	15,83	4,02	49,8	999,51	-3,50	1,35	15,38	4,91	9,6	0,00	0,0
2016-03-28 11:30	181	30	58	5,6	15,73	4,72	49,8	999,51	-3,55	-3,17	15,28	5,43	9,0	0,00	0,0
2016-03-28 12:00	153	30	57	5,4	15,63	5,32	49,8	999,51	-3,24	-2,40	15,18	5,98	7,9	0,00	0,0
2016-03-28 12:30	160	30	58	2,8	15,63	5,12	49,8	999,51	-3,18	2,56	15,18	5,84	9,6	0,00	0,0
2016-03-28 13:00	160	30	59	7,3	15,53	5,12	49,8	1000,51	-2,94	-4,88	15,08	5,89	9,2	0,00	0,0
2016-03-28 13:30	169	30	58	4,3	15,43	5,42	49,8	999,51	-2,90	-0,19	14,98	6,14	10,6	0,00	0,0
2016-03-28 14:00	102	30	60	3,3	15,43	5,22	49,8	999,51	-2,61	1,63	14,98	6,05	8,9	0,00	0,0
2016-03-28 14:30	91	30	58	3,9	15,43	5,72	49,8	999,51	-2,62	1,18	14,98	6,44	10,2	0,00	0,0
2016-03-28 15:00	139	30	59	4,3	15,43	6,02	49,8	1000,51	-2,10	0,53	14,98	6,79	10,2	0,00	0,0
2016-03-28 15:30	150	30	63	4,5	15,43	5,52	49,8	1000,51	-1,63	-1,04	14,98	6,53	9,8	0,00	0,0
2016-03-28 16:00	167	30	66	3,5	15,43	5,32	49,8	1000,51	-1,16	1,75	14,98	6,51	9,6	0,00	0,0
2016-03-28 16:30	188	30	66	6,6	15,43	5,32	49,8	999,51	-1,16	-3,51	14,98	6,51	10,8	0,00	0,0
2016-03-28 17:00	161	30	65	5,0	15,43	5,32	49,8	999,51	-1,37	-1,84	14,98	6,45	9,2	0,00	0,0
2016-03-28 17:30	170	30	65	4,5	15,43	5,02	49,8	999,51	-1,66	-1,66	14,98	6,15	9,4	0,00	0,0
2016-03-28 18:00	157	30	67	5,4	15,43	4,82	49,8	999,51	-1,42	-3,04	14,98	6,07	10,0	0,00	0,0
2016-03-28 18:30	155	30	70	5,8	15,43	4,52	49,8	999,51	-1,08	-3,42	14,98	5,96	10,4	0,00	0,0
2016-03-28 19:00	141	30	70	5,4	15,43	4,32	49,8	999,51	-1,27	-3,68	14,98	5,76	9,8	0,00	0,0
2016-03-28 19:30	121	30	72	3,7	15,43	4,12	49,8	999,51	-1,06	-0,68	14,98	5,69	8,5	0,00	0,0
2016-03-28 20:00	137	30	74	5,4	15,53	3,92	49,8	999,51	-0,86	-4,19	15,08	5,63	7,5	0,00	0,0
2016-03-28 20:30	135	30	74	4,3	15,53	3,82	49,8	999,51	-0,96	-2,12	15,08	5,53	7,5	0,00	0,0
2016-03-28 21:00	115	30	74	2,6	15,63	3,72	49,8	999,51	-1,05	2,11	15,18	5,43	6,8	0,00	0,0
2016-03-28 21:30	108	30	75	3,7	15,63	3,62	49,8	999,51	-0,96	-1,27	15,18	5,39	6,6	0,00	0,0
2016-03-28 22:00	126	30	74	4,5	15,63	3,72	49,8	999,51	-1,05	-3,27	15,18	5,43	6,4	0,00	0,0
2016-03-28 22:30	116	30	74	2,6	15,73	3,62	49,8	999,51	-1,15	2,01	15,28	5,33	6,6	0,00	0,0
2016-03-28 23:00	91	30	78	1,8	15,73	3,12	49,8	999,51	-0,88	3,12	15,28	5,10	4,9	0,00	0,0
2016-03-28 23:30	107	30	79	1,6	15,73	2,82	49,8	998,51	-0,99	2,82	15,28	4,88	4,9	0,00	0,0
2016-03-29 00:00	105	30	81	1,4	15,73	2,52	49,8	998,51	-0,93	2,52	15,28	4,72	3,9	0,00	0,0
2016-03-29 00:30	108	30	82	2,0	15,63	2,22	49,8	998,51	-1,05	2,22	15,18	4,49	3,7	0,00	0,0
2016-03-29 01:00	90	30	84	0,0	15,63	2,02	49,8	998,51	-0,90	2,02	15,18	4,44	3,0	0,00	0,0
2016-03-29 01:30	103	30	86	0,0	15,63	1,72	49,8	997,50	-0,86	1,72	15,18	4,29	3,0	0,00	0,0
2016-03-29 02:00	86	30	87	0,0	15,63	1,62	49,8	997,50	-0,79	1,62	15,18	4,27	2,2	0,00	0,0
2016-03-29 02:30	109	30	88	0,0	15,63	1,42	49,8	997,50	-0,83	1,42	15,18	4,15	2,8	0,00	0,0
2016-03-29 03:00	99	30	89	2,0	15,63	1,02	49,8	996,50	-1,06	1,02	15,18	3,83	5,0	0,00	0,0
2016-03-29 03:30	121	30	89	2,8	15,53	1,02	49,8	996,50	-1,06	-1,93	15,08	3,83	4,5	0,00	0,0

Datum	Vindrikt °	Fukt inne Rh%	Fukt ute Rh%	Vindhast m/s	Temp in °C	Temp ute °C	Nb. Mån mm	Tryck Mbar	Dagggp °C	Kyleffekt °C	Vix inne °C	Vix ute °C	Vindby m/s	Korr lufttryck	Nederb./dygn mm
2016-03-29 04:00	125	30	90	3,0	15,53	0,72	49,8	996,50	-1,20	-2,25	15,08	3,61	4,7	0,00	0,0
2016-03-29 04:30	105	30	91	2,0	15,53	0,41	49,8	995,50	-1,34	0,41	15,08	3,39	5,6	0,00	0,0
2016-03-29 05:00	106	30	92	2,2	15,63	0,21	49,8	995,50	-1,38	0,21	15,18	3,27	5,0	0,00	0,0
2016-03-29 05:30	114	30	94	3,0	15,63	0,31	49,8	995,50	-0,98	-2,69	15,18	3,53	4,5	0,00	0,0
2016-03-29 06:00	89	30	97	1,4	15,63	0,41	49,8	995,50	-0,44	0,41	15,18	3,89	5,2	0,00	0,0
2016-03-29 06:30	80	31	98	2,6	15,63	0,41	49,8	995,50	-0,29	-1,37	15,21	3,97	5,2	0,00	0,0
2016-03-29 07:00	88	31	99	0,0	15,73	0,31	49,8	995,50	-0,25	0,31	15,31	3,96	6,2	0,00	0,0
2016-03-29 07:30	103	31	100	1,8	15,83	0,51	49,8	994,50	0,09	0,51	15,41	4,24	4,1	0,00	0,0
2016-03-29 08:00	100	31	100	3,5	16,03	0,72	49,8	994,50	0,29	-3,45	15,61	4,44	3,7	0,00	0,0
2016-03-29 08:30	89	31	100	2,4	16,23	1,02	49,8	994,50	0,59	-0,74	15,81	4,75	6,9	0,00	0,0
2016-03-29 09:00	92	31	100	3,0	16,33	1,42	49,8	994,50	0,99	-1,49	15,91	5,15	6,4	0,00	0,0
2016-03-29 09:30	103	31	98	2,2	16,43	1,62	49,8	993,50	0,90	1,62	16,01	5,17	7,1	0,00	0,0
2016-03-29 10:00	107	31	98	2,8	16,43	1,62	49,8	993,50	0,90	-1,27	16,01	5,17	7,5	0,00	0,0
2016-03-29 10:30	92	31	97	2,0	16,53	1,72	49,8	993,50	0,85	1,72	16,11	5,19	4,1	0,00	0,0
2016-03-29 11:00	108	31	95	3,5	16,53	2,02	49,8	993,50	0,85	-1,98	16,11	5,32	6,4	0,00	0,0
2016-03-29 11:30	117	31	91	4,9	16,53	2,62	49,8	993,50	0,83	-4,63	16,11	5,59	7,3	0,00	0,0
2016-03-29 12:00	105	31	89	4,5	16,53	2,82	49,8	992,50	0,71	-4,39	16,11	5,63	7,5	0,00	0,0
2016-03-29 12:30	123	31	88	4,9	16,53	3,02	49,8	992,50	0,74	-4,14	16,11	5,75	6,9	0,00	0,0
2016-03-29 13:00	131	31	86	4,1	16,53	3,42	49,8	992,50	0,81	-2,60	16,11	6,00	7,7	0,00	0,0
2016-03-29 13:30	122	31	85	4,5	16,53	3,32	49,8	992,50	0,54	-3,77	16,11	5,82	8,1	0,00	0,0
2016-03-29 14:00	124	31	79	6,2	16,53	3,82	49,8	992,50	-0,02	-4,90	16,11	5,88	9,4	0,00	0,0
2016-03-29 14:30	108	31	75	6,2	16,53	4,22	49,8	992,50	-0,38	-4,38	16,11	6,00	11,1	0,00	0,0
2016-03-29 15:00	85	31	74	6,8	16,43	3,92	49,8	992,50	-0,86	-5,98	16,01	5,63	9,6	0,00	0,0
2016-03-29 15:30	139	31	74	6,0	16,33	3,62	49,8	992,50	-1,15	-5,16	15,91	5,33	9,8	0,00	0,0
2016-03-29 16:00	115	31	72	6,4	16,43	3,92	49,8	992,50	-1,25	-5,36	16,01	5,49	11,1	0,00	0,0
2016-03-29 16:30	133	31	72	6,4	16,33	3,92	49,8	992,50	-1,25	-5,36	15,91	5,49	8,5	0,00	0,0
2016-03-29 17:00	140	31	71	5,2	16,33	3,82	49,8	992,50	-1,55	-3,73	15,91	5,33	9,0	0,00	0,0
2016-03-29 17:30	97	31	73	4,9	16,33	3,72	49,8	992,50	-1,25	-3,27	15,91	5,36	8,3	0,00	0,0
2016-03-29 18:00	111	31	72	4,1	16,33	4,02	49,8	992,50	-1,15	-1,88	15,91	5,59	8,5	0,00	0,0
2016-03-29 18:30	124	31	74	3,7	16,43	3,62	49,8	992,50	-1,15	-1,27	16,01	5,33	10,0	0,00	0,0
2016-03-29 19:00	123	31	75	5,8	16,33	3,22	49,8	992,50	-1,34	-5,08	15,91	4,99	7,5	0,00	0,0
2016-03-29 19:30	144	31	77	5,0	16,33	2,82	49,8	992,50	-1,36	-4,99	15,91	4,73	6,6	0,00	0,0
2016-03-29 20:00	135	31	79	3,3	16,33	2,72	49,8	992,50	-1,09	-1,19	15,91	4,78	6,8	0,00	0,0
2016-03-29 20:30	145	31	79	5,2	16,33	2,72	49,8	993,50	-1,09	-5,12	15,91	4,78	6,9	0,00	0,0
2016-03-29 21:00	144	31	79	3,0	16,33	2,72	49,8	993,50	-1,09	-0,07	15,91	4,78	7,1	0,00	0,0
2016-03-29 21:30	110	31	80	3,3	16,33	2,82	49,8	993,50	-0,81	-1,08	15,91	4,95	6,8	0,00	0,0
2016-03-29 22:00	119	31	81	2,6	16,33	2,82	49,8	993,50	-0,64	1,16	15,91	5,02	6,9	0,00	0,0
2016-03-29 22:30	122	31	82	3,5	16,33	2,72	49,8	993,50	-0,56	-1,19	15,91	4,99	6,0	0,00	0,0
2016-03-29 23:00	155	31	86	4,1	16,23	2,62	49,8	993,50	0,02	-3,56	15,81	5,20	6,9	0,00	0,0
2016-03-29 23:30	111	31	90	3,1	16,23	2,42	49,8	993,50	0,48	-0,40	15,81	5,31	6,9	0,00	0,0
2016-03-30 00:00	128	31	91	4,7	16,13	2,32	49,8	993,50	0,53	-5,01	15,71	5,29	6,6	0,00	0,0
2016-03-30 00:30	120	31	93	4,5	16,13	2,22	49,8	994,50	0,75	-5,13	15,71	5,35	6,6	0,00	0,0
2016-03-30 01:00	161	31	95	4,7	16,03	2,02	49,8	994,50	0,85	-5,38	15,61	5,32	5,6	0,00	0,0
2016-03-30 01:30	133	31	98	2,4	16,03	1,82	51,6	994,50	1,10	0,11	15,61	5,37	5,4	1,80	1,8
2016-03-30 02:00	281	31	98	0,0	15,93	1,62	52,2	995,50	0,90	1,62	15,51	5,17	5,0	2,40	2,4
2016-03-30 02:30	308	31	100	1,2	15,83	1,42	52,2	995,50	0,99	1,42	15,41	5,15	1,8	0,60	2,4
2016-03-30 03:00	287	31	100	0,0	15,83	1,22	52,2	995,50	0,79	1,22	15,41	4,95	3,3	0,00	2,4
2016-03-30 03:30	284	31	97	1,6	15,73	0,92	52,2	996,50	0,06	0,92	15,31	4,39	3,0	0,00	2,4
2016-03-30 04:00	280	31	92	1,6	15,63	0,61	52,2	996,50	-0,99	0,61	15,21	3,67	3,3	0,00	2,4
2016-03-30 04:30	308	31	92	1,6	15,63	0,31	52,2	997,50	-1,29	0,31	15,21	3,37	3,0	0,00	2,4

Datum	Vindrikt °	Fukt inne Rh%	Fukt ute Rh%	Vindhast m/s	Temp in °C	Temp ute °C	Nb. Mån mm	Tryck Mbar	Daggp °C	Kyleffekt °C	Vix inne °C	Vix ute °C	Vindby m/s	Korr lufttryck	Nederb./dygn mm
2016-03-30 05:00	315	31	92	0,0	15,63	0,31	52,2	997,50	-1,29	0,31	15,21	3,37	2,6	0,00	2,4
2016-03-30 05:30	308	31	90	0,0	15,73	0,31	52,2	997,50	-1,59	0,31	15,31	3,21	2,0	0,00	2,4
2016-03-30 06:00	294	31	90	0,0	15,83	0,11	52,2	997,50	-1,79	0,11	15,41	3,01	1,4	0,00	2,4
2016-03-30 06:30	307	31	91	0,0	15,83	0,01	52,2	998,51	-1,73	0,01	15,41	2,99	3,5	0,00	2,4
2016-03-30 07:00	303	31	91	0,0	15,83	-0,09	52,2	998,51	-1,83	-0,09	15,41	2,89	1,6	0,00	2,4
2016-03-30 07:30	314	31	90	0,0	15,83	-0,09	52,2	998,51	-1,99	-0,09	15,41	2,81	1,8	0,00	2,4
2016-03-30 08:00	277	31	90	0,0	16,13	0,21	52,2	998,51	-1,69	0,21	15,71	3,11	1,2	0,00	2,4
2016-03-30 08:30	313	31	87	0,0	16,33	0,31	52,2	998,51	-2,07	0,31	15,91	2,97	1,2	0,00	2,4
2016-03-30 09:00	237	31	85	0,0	16,43	0,41	52,2	999,51	-2,30	0,41	16,01	2,92	0,0	0,00	2,4
2016-03-30 09:30	275	31	82	0,0	16,43	0,82	52,2	999,51	-2,41	0,82	16,01	3,09	1,6	0,00	2,4
2016-03-30 10:00	289	31	78	1,6	16,53	1,12	52,2	999,51	-2,82	1,12	16,11	3,10	1,8	0,00	2,4
2016-03-30 10:30	256	31	73	1,8	16,53	1,42	52,2	999,51	-3,46	1,42	16,11	3,06	3,7	0,00	2,4
2016-03-30 11:00	343	31	60	4,7	16,43	2,22	52,2	999,51	-5,42	-5,13	16,01	3,05	4,7	0,00	2,4
2016-03-30 11:30	345	31	56	0,0	16,33	2,42	52,2	1000,51	-6,19	2,42	15,91	3,02	4,3	0,00	2,4
2016-03-30 12:00	287	31	55	1,8	16,33	2,72	52,2	1000,51	-6,16	2,72	15,91	3,27	4,3	0,00	2,4
2016-03-30 12:30	331	31	55	1,4	16,23	3,32	52,2	1000,51	-5,60	3,32	15,81	3,87	3,9	0,00	2,4
2016-03-30 13:00	257	30	55	2,2	16,23	3,92	52,2	1000,51	-5,05	3,92	15,78	4,47	4,1	0,00	2,4
2016-03-30 13:30	294	30	57	3,1	16,13	3,52	52,2	1000,51	-4,92	0,81	15,68	4,18	3,7	0,00	2,4
2016-03-30 14:00	315	30	57	2,4	16,03	3,82	52,2	1000,51	-4,64	2,22	15,58	4,48	3,7	0,00	2,4
2016-03-30 14:30	318	30	58	2,8	15,93	3,72	52,2	1000,51	-4,49	1,03	15,48	4,43	3,5	0,00	2,4
2016-03-30 15:00	303	30	60	2,8	15,83	3,52	52,2	1000,51	-4,20	0,81	15,38	4,35	3,5	0,00	2,4
2016-03-30 15:30	308	30	61	1,4	15,83	3,52	52,2	1001,51	-3,97	3,52	15,38	4,41	3,0	0,00	2,4
2016-03-30 16:00	293	30	59	2,4	15,93	4,12	52,2	1001,51	-3,88	2,54	15,48	4,89	4,1	0,00	2,4
2016-03-30 16:30	287	30	60	2,0	15,93	4,02	52,2	1001,51	-3,73	4,02	15,48	4,85	3,5	0,00	2,4
2016-03-30 17:00	283	30	60	1,4	15,93	3,82	52,2	1001,51	-3,92	3,82	15,48	4,65	3,7	0,00	2,4
2016-03-30 17:30	298	30	62	2,4	16,03	3,72	52,2	1001,51	-3,55	2,11	15,58	4,66	3,7	0,00	2,4
2016-03-30 18:00	308	30	62	0,0	16,03	3,62	52,2	1001,51	-3,65	3,62	15,58	4,56	3,1	0,00	2,4
2016-03-30 18:30	309	30	65	2,2	16,13	3,62	52,2	1001,51	-2,98	3,62	15,68	4,74	3,9	0,00	2,4
2016-03-30 19:00	288	30	68	0,0	16,13	3,02	52,2	1001,51	-2,92	3,02	15,68	4,33	3,1	0,00	2,4
2016-03-30 19:30	294	30	72	0,0	16,03	2,32	52,2	1001,51	-2,79	2,32	15,58	3,89	2,2	0,00	2,4
2016-03-30 20:00	293	30	72	0,0	16,03	1,72	52,2	1001,51	-3,36	1,72	15,58	3,29	1,2	0,00	2,4
2016-03-30 20:30	351	30	76	0,0	16,03	1,02	52,2	1001,51	-3,28	1,02	15,58	2,86	2,2	0,00	2,4
2016-03-30 21:00	351	30	76	0,0	16,03	0,61	52,2	1002,51	-3,67	0,61	15,58	2,46	2,2	0,00	2,4
2016-03-30 21:30	356	30	75	0,0	16,03	0,11	52,2	1002,51	-4,33	0,11	15,58	1,89	1,8	0,00	2,4
2016-03-30 22:00	356	30	81	0,0	16,03	-0,89	52,2	1002,51	-4,24	-0,89	15,58	1,32	0,0	0,00	2,4
2016-03-30 22:30	351	31	83	0,0	16,13	-0,89	52,2	1002,51	-3,90	-0,89	15,71	1,47	1,4	0,00	2,4
2016-03-30 23:00	351	30	88	0,0	16,13	-0,89	52,2	1002,51	-3,09	-0,89	15,68	1,85	1,6	0,00	2,4
2016-03-30 23:30	351	30	84	0,0	16,03	-1,59	52,2	1002,51	-4,42	-1,59	15,58	0,84	1,6	0,00	2,4
2016-03-31 00:00	351	30	86	0,0	16,03	-1,69	52,2	1002,51	-4,19	-1,69	15,58	0,89	1,6	0,00	0,0
2016-03-31 00:30	351	30	85	0,0	15,93	-2,29	52,2	1002,51	-4,94	-2,29	15,48	0,21	0,0	0,00	0,0
2016-03-31 01:00	351	30	87	0,0	15,83	-2,99	52,2	1002,51	-5,31	-2,99	15,38	-0,33	0,0	0,00	0,0
2016-03-31 01:30	351	30	89	1,2	15,73	-2,19	52,2	1002,51	-4,21	-2,19	15,28	0,63	1,6	0,00	0,0
2016-03-31 02:00	351	30	87	0,0	15,73	-1,79	52,2	1002,51	-4,13	-1,79	15,28	0,87	1,8	0,00	0,0
2016-03-31 02:30	351	30	88	1,2	15,63	-1,89	52,2	1002,51	-4,07	-1,89	15,18	0,85	2,2	0,00	0,0
2016-03-31 03:00	356	30	89	0,0	15,63	-2,09	52,2	1002,51	-4,11	-2,09	15,18	0,73	2,4	0,00	0,0
2016-03-31 03:30	356	30	89	0,0	15,63	-2,59	52,2	1002,51	-4,60	-2,59	15,18	0,23	1,6	0,00	0,0
2016-03-31 04:00	356	30	88	0,0	15,63	-3,29	52,2	1002,51	-5,45	-3,29	15,18	-0,55	0,0	0,00	0,0
2016-03-31 04:30	356	30	89	0,0	15,63	-3,99	52,2	1002,51	-5,98	-3,99	15,18	-1,18	0,0	0,00	0,0
2016-03-31 05:00	356	30	93	0,0	15,63	-4,09	52,2	1002,51	-5,48	-4,09	15,18	-0,95	1,6	0,00	0,0
2016-03-31 05:30	1	30	93	0,0	15,73	-4,79	52,2	1002,51	-6,18	-4,79	15,28	-1,65	1,4	0,00	0,0

Datum	Vindrikt °	Fukt inne Rh%	Fukt ute Rh%	Vindhast m/s	Temp in °C	Temp ute °C	Nb. Mån mm	Tryck Mbar	Dagggp °C	Kyleffekt °C	Vix inne °C	Vix ute °C	Vindby m/s	Korr lufttryck	Nederb./dygn mm
2016-03-31 06:00	1	30	96	0,0	15,73	-4,79	52,2	1002,51	-5,75	-4,79	15,28	-1,40	0,0	0,00	0,0
2016-03-31 06:30	18	30	97	0,0	15,73	-4,09	52,2	1002,51	-4,91	-4,09	15,28	-0,62	1,8	0,00	0,0
2016-03-31 07:00	4	30	95	0,0	15,73	-4,59	52,2	1002,51	-5,69	-4,59	15,28	-1,29	0,0	0,00	0,0
2016-03-31 07:30	16	30	95	0,0	15,73	-4,59	52,2	1003,51	-5,69	-4,59	15,28	-1,29	0,0	0,00	0,0
2016-03-31 08:00	17	30	95	0,0	15,93	-4,49	52,2	1003,51	-5,59	-4,49	15,48	-1,19	0,0	0,00	0,0
2016-03-31 08:30	37	30	96	0,0	16,13	-3,99	52,2	1003,51	-4,95	-3,99	15,68	-0,60	1,6	0,00	0,0
2016-03-31 09:00	9	30	93	0,0	16,33	-2,49	52,2	1003,51	-3,90	-2,49	15,88	0,65	1,2	0,00	0,0
2016-03-31 09:30	94	30	91	0,0	16,33	-2,29	52,2	1003,51	-4,00	-2,29	15,88	0,69	1,4	0,00	0,0
2016-03-31 10:00	101	30	91	0,0	16,43	-1,49	52,2	1003,51	-3,21	-1,49	15,98	1,49	1,2	0,00	0,0
2016-03-31 10:30	127	30	86	0,0	16,43	-0,09	52,2	1003,51	-2,62	-0,09	15,98	2,49	2,8	0,00	0,0
2016-03-31 11:00	152	30	80	0,0	16,33	0,41	52,2	1004,51	-3,15	0,41	15,88	2,55	1,6	0,00	0,0
2016-03-31 11:30	174	30	71	0,0	16,23	1,02	52,2	1004,51	-4,23	1,02	15,78	2,52	2,0	0,00	0,0
2016-03-31 12:00	179	30	64	2,0	16,13	1,22	52,2	1004,51	-5,47	1,22	15,68	2,28	2,6	0,00	0,0
2016-03-31 12:30	281	30	60	1,2	15,93	1,92	52,2	1004,51	-5,70	1,92	15,48	2,75	5,8	0,00	0,0
2016-03-31 13:00	189	30	55	2,6	15,83	2,82	52,2	1004,51	-6,07	1,16	15,38	3,37	4,7	0,00	0,0
2016-03-31 13:30	155	30	53	0,0	15,83	3,42	52,2	1004,51	-6,02	3,42	15,38	3,86	4,7	0,00	0,0
2016-03-31 14:00	264	30	54	1,4	15,73	3,82	52,2	1004,51	-5,39	3,82	15,28	4,32	3,0	0,00	0,0
2016-03-31 14:30	274	30	53	1,8	15,73	3,62	52,2	1004,51	-5,84	3,62	15,28	4,06	2,6	0,00	0,0
2016-03-31 15:00	285	30	51	0,0	15,73	4,12	52,2	1004,51	-5,91	4,12	15,28	4,46	2,4	0,00	0,0
2016-03-31 15:30	287	30	47	1,4	15,73	4,62	52,2	1004,51	-6,59	4,62	15,28	4,76	3,5	0,00	0,0
2016-03-31 16:00	320	30	51	1,8	15,73	3,92	52,2	1004,51	-6,10	3,92	15,28	4,26	3,1	0,00	0,0
2016-03-31 16:30	331	30	50	2,2	15,73	3,52	52,2	1004,51	-6,74	3,52	15,28	3,81	4,9	0,00	0,0
2016-03-31 17:00	309	30	51	1,8	15,73	3,42	52,2	1005,51	-6,56	3,42	15,28	3,76	3,5	0,00	0,0
2016-03-31 17:30	338	30	50	1,6	15,63	3,32	52,2	1005,51	-6,92	3,32	15,18	3,61	3,7	0,00	0,0
2016-03-31 18:00	344	30	48	1,6	15,63	2,82	52,2	1005,51	-7,95	2,82	15,18	3,01	5,0	0,00	0,0
2016-03-31 18:30	334	30	54	0,0	15,63	2,12	52,2	1005,51	-6,97	2,12	15,18	2,61	4,9	0,00	0,0
2016-03-31 19:00	320	30	56	2,4	15,53	1,92	52,2	1006,51	-6,66	0,21	15,08	2,52	4,3	0,00	0,0
2016-03-31 19:30	314	30	59	1,6	15,53	1,52	52,2	1006,51	-6,31	1,52	15,08	2,29	3,3	0,00	0,0
2016-03-31 20:00	302	30	65	1,2	15,43	1,02	52,2	1006,51	-5,45	1,02	14,98	2,14	3,3	0,00	0,0
2016-03-31 20:30	322	30	73	1,2	15,43	0,41	52,2	1007,51	-4,42	0,41	14,98	2,06	3,1	0,00	0,0
2016-03-31 21:00	313	30	76	0,0	15,43	-0,29	52,2	1007,51	-4,54	-0,29	14,98	1,56	2,4	0,00	0,0
2016-03-31 21:30	328	30	78	0,0	15,53	-0,89	52,2	1007,51	-4,76	-0,89	15,08	1,10	2,2	0,00	0,0
2016-03-31 22:00	313	30	79	1,2	15,63	-1,19	52,2	1007,51	-4,87	-1,19	15,18	0,87	2,0	0,00	0,0
2016-03-31 22:30	322	30	82	0,0	15,63	-1,49	52,2	1007,51	-4,65	-1,49	15,18	0,79	3,0	0,00	0,0
2016-03-31 23:00	295	30	84	0,0	15,63	-1,79	52,2	1007,51	-4,61	-1,79	15,18	0,64	2,4	0,00	0,0
2016-03-31 23:30	326	30	84	0,0	15,63	-2,19	52,2	1008,51	-5,01	-2,19	15,18	0,24	2,8	0,00	0,0
2016-04-01 00:00	309	30	85	0,0	15,53	-2,39	52,2	1008,51	-5,04	-2,39	15,08	0,11	2,2	0,00	0,0
Medelvärde Månad	179	30	87	1,4	15,94	-1,22		1009,20	-3,69	-2,72	15,47	1,51	3,1		0,0
Min	0	28	47	0,0	15,03	-11,00		992,50	-13,31	-18,32	14,50	-8,42	0,0		0,0
Max	356	31	100	9,2	16,83	6,02	52,2	1033,52	3,54	5,72	16,34	8,22	13,0		