

Medeltemperaturer / Max / Min

● Kyleff med °C
 ● Dygns med °C
 ▲ Temp Max
 ● Temp Min
 — Temperatur

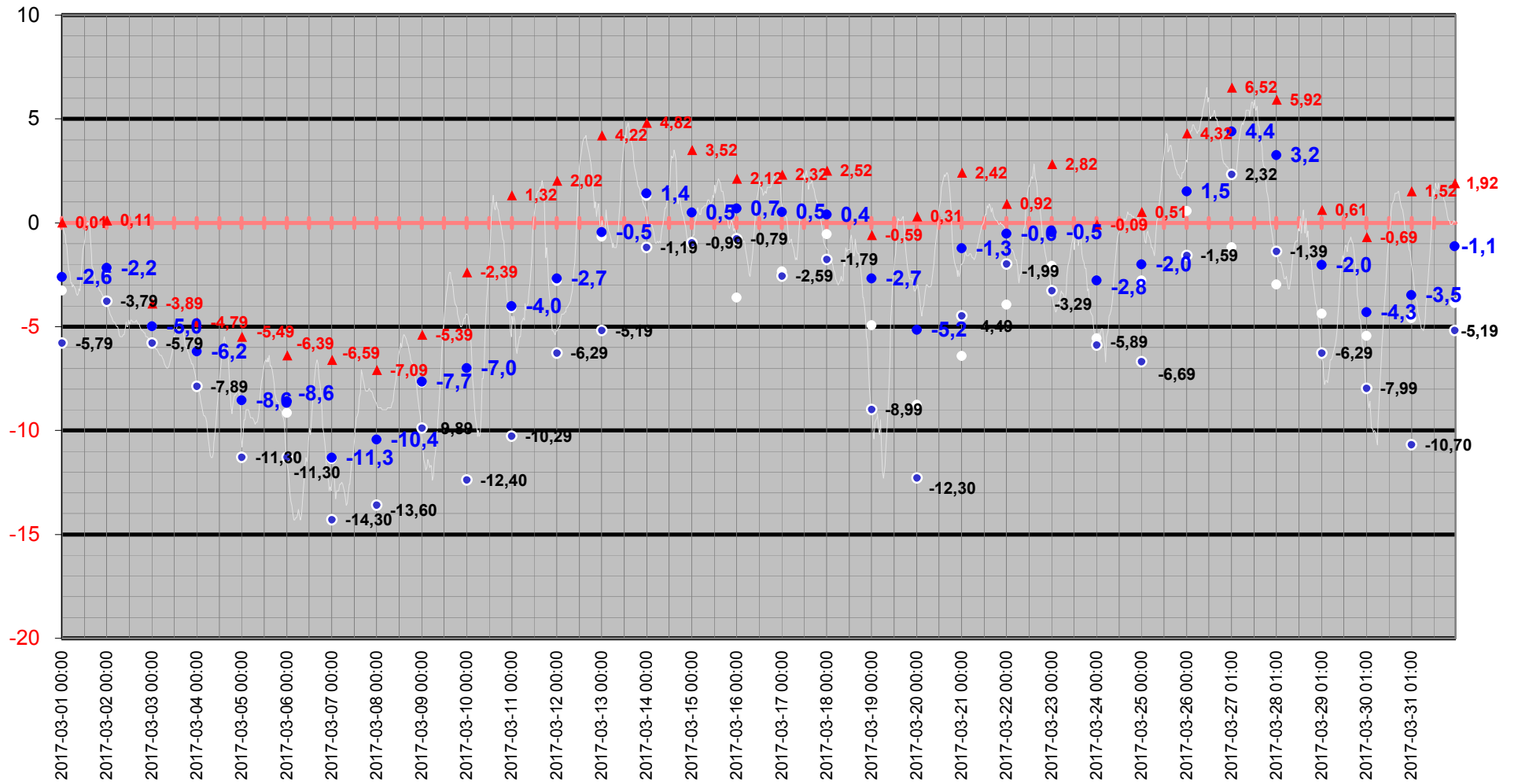

Medeltemperatur

□ Kyleff med °C ● Dygns med °C — Temperatur °C — Kyleffekt °C

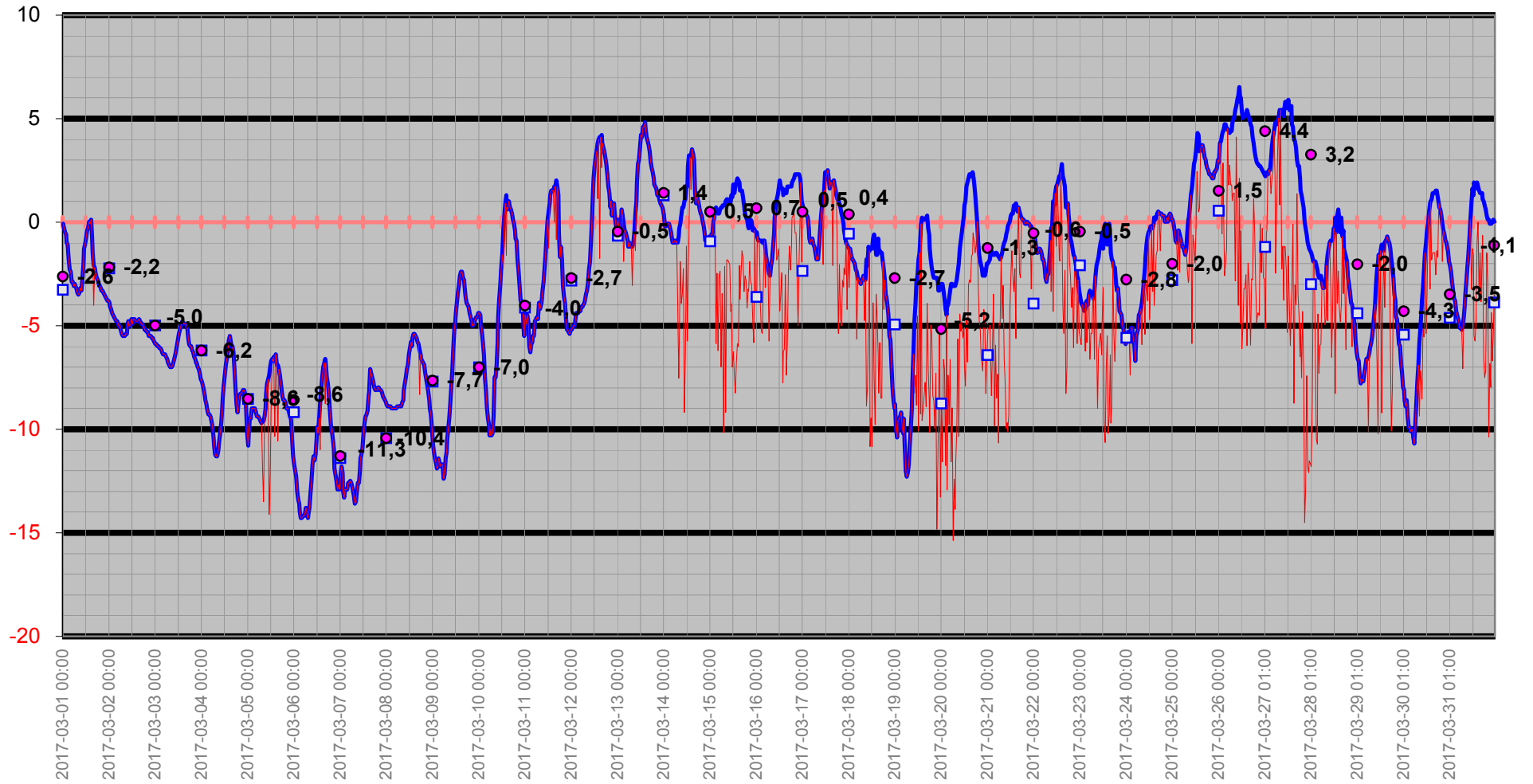

Temperatur/Vindby

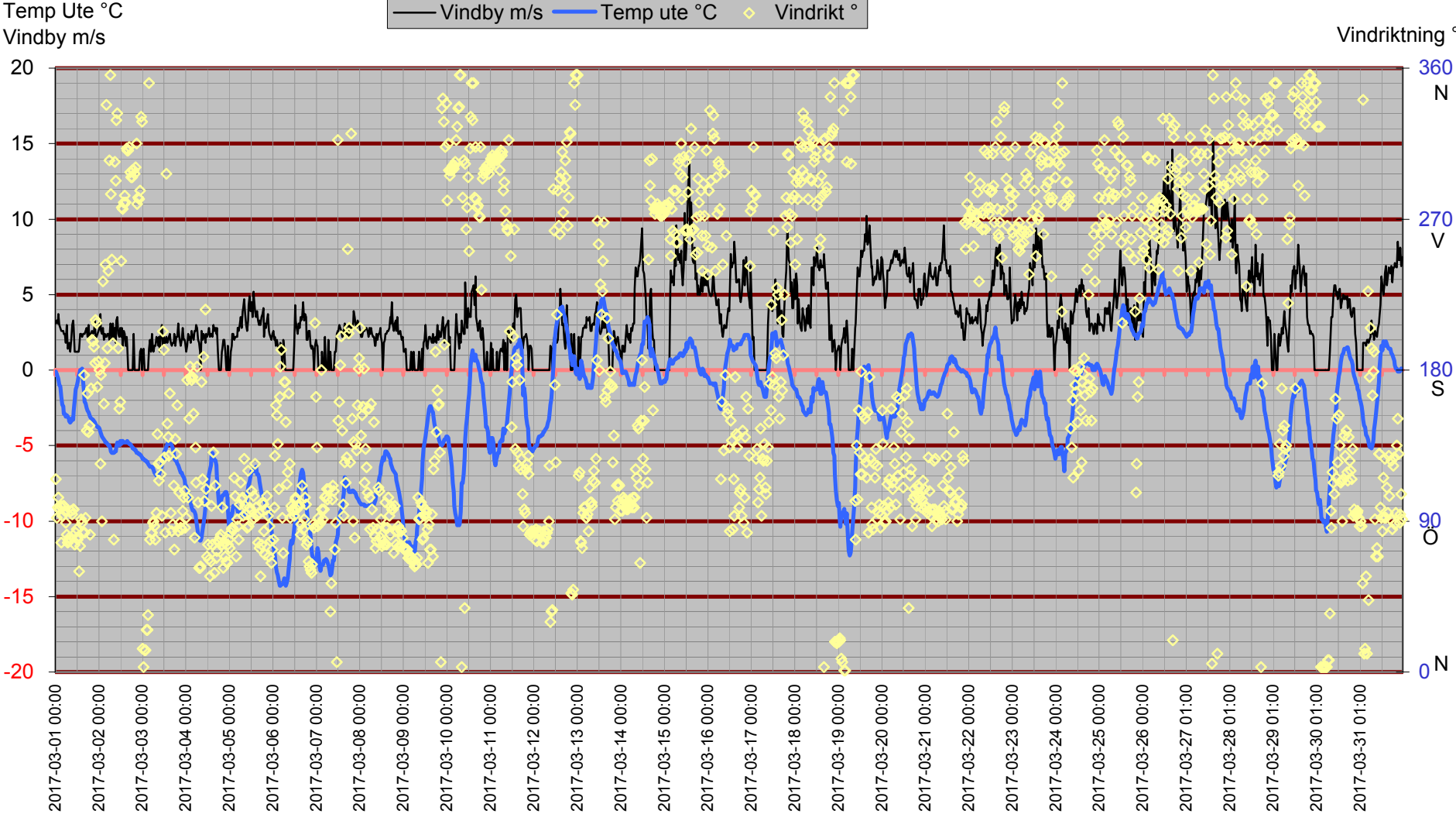

Inne

Temp inne °C

Vindby m/s

Temp in °C Vindby m/s Temp ute °C Fukt inne Rh%

Rh % inne

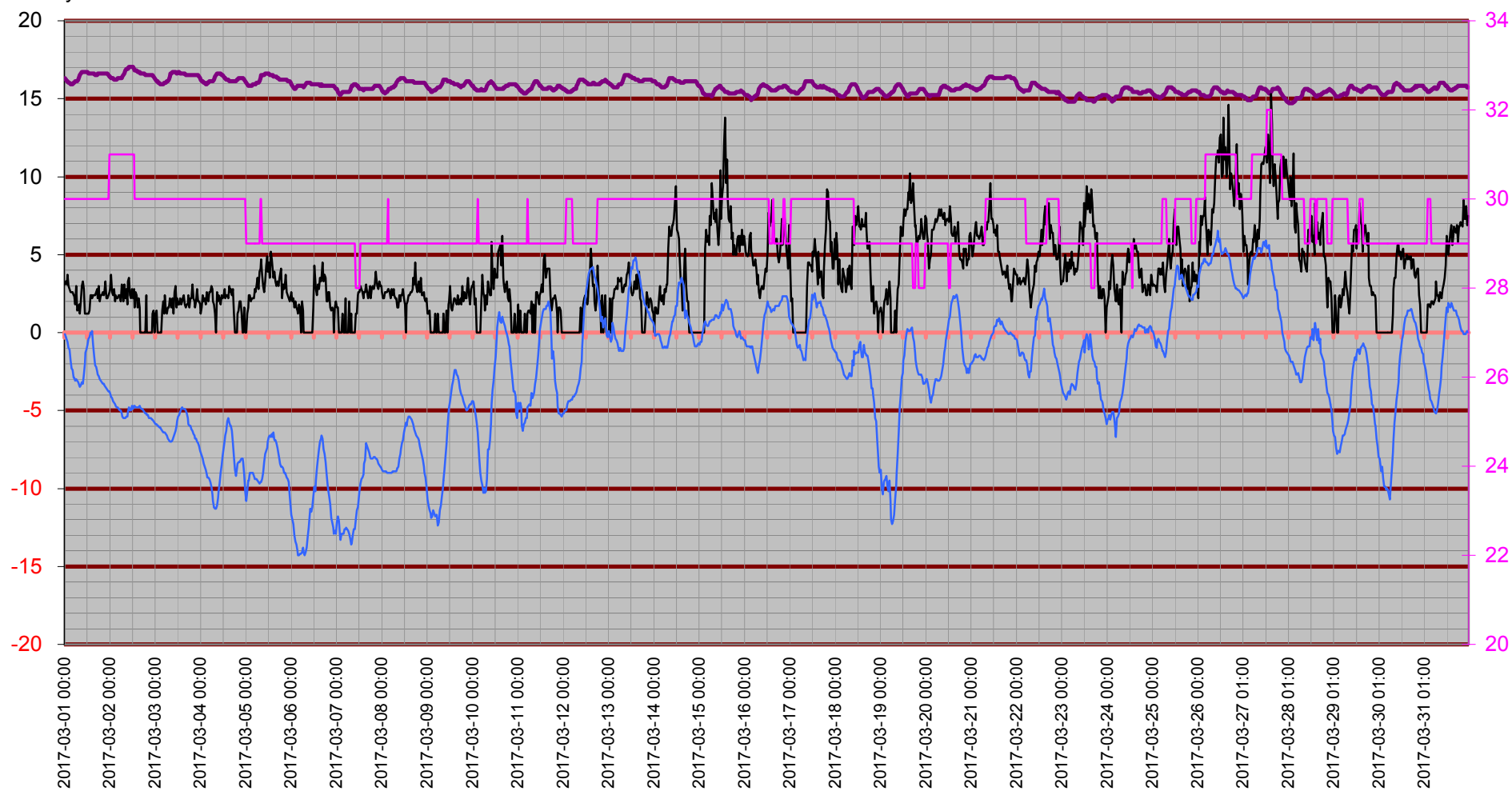

Temperatur inne

Temp in °C

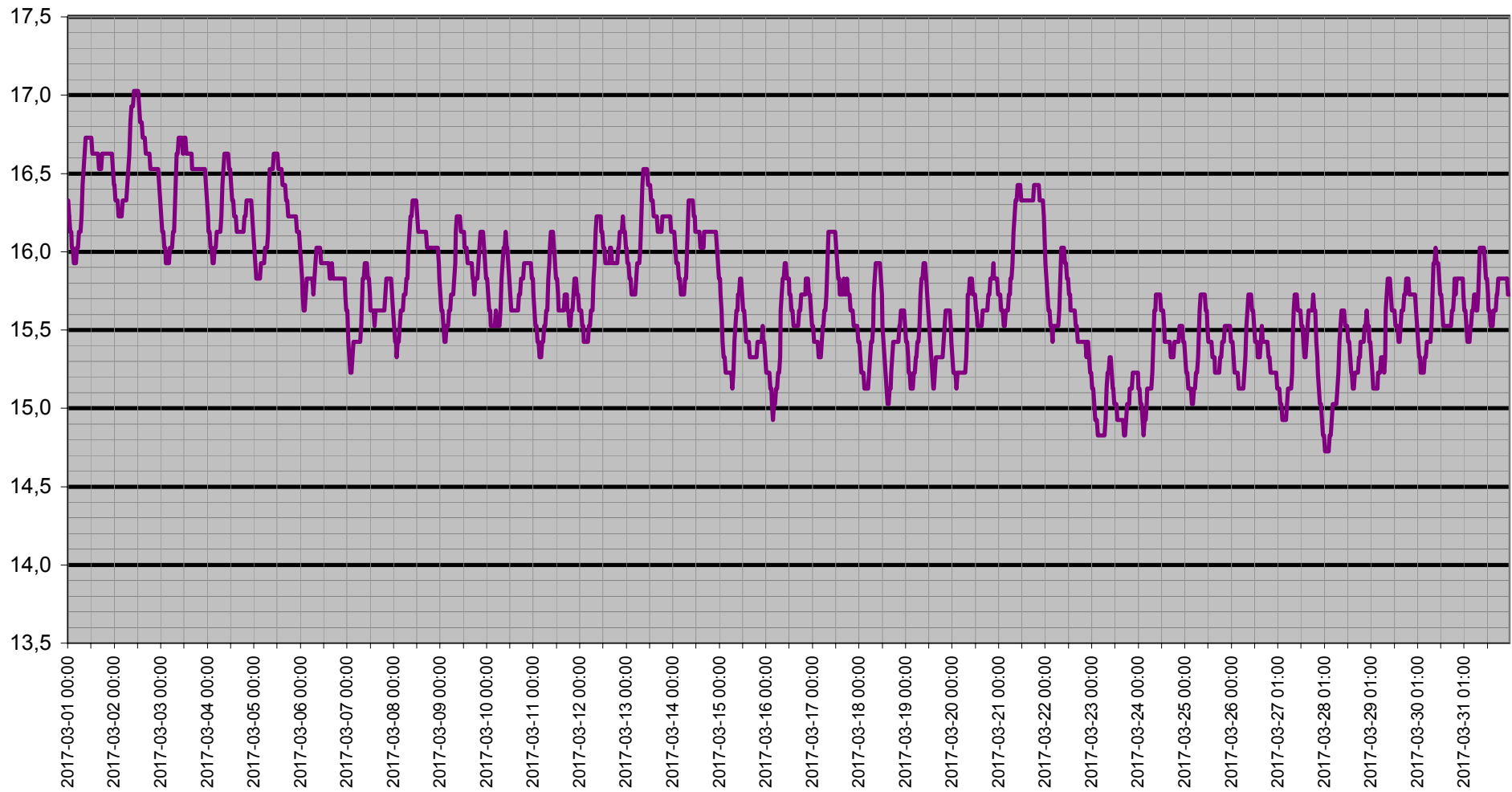

Dagpunkt/Temperatur

Vindhast m/s Daggp °C Temp ute °C Fukt ute Rh%

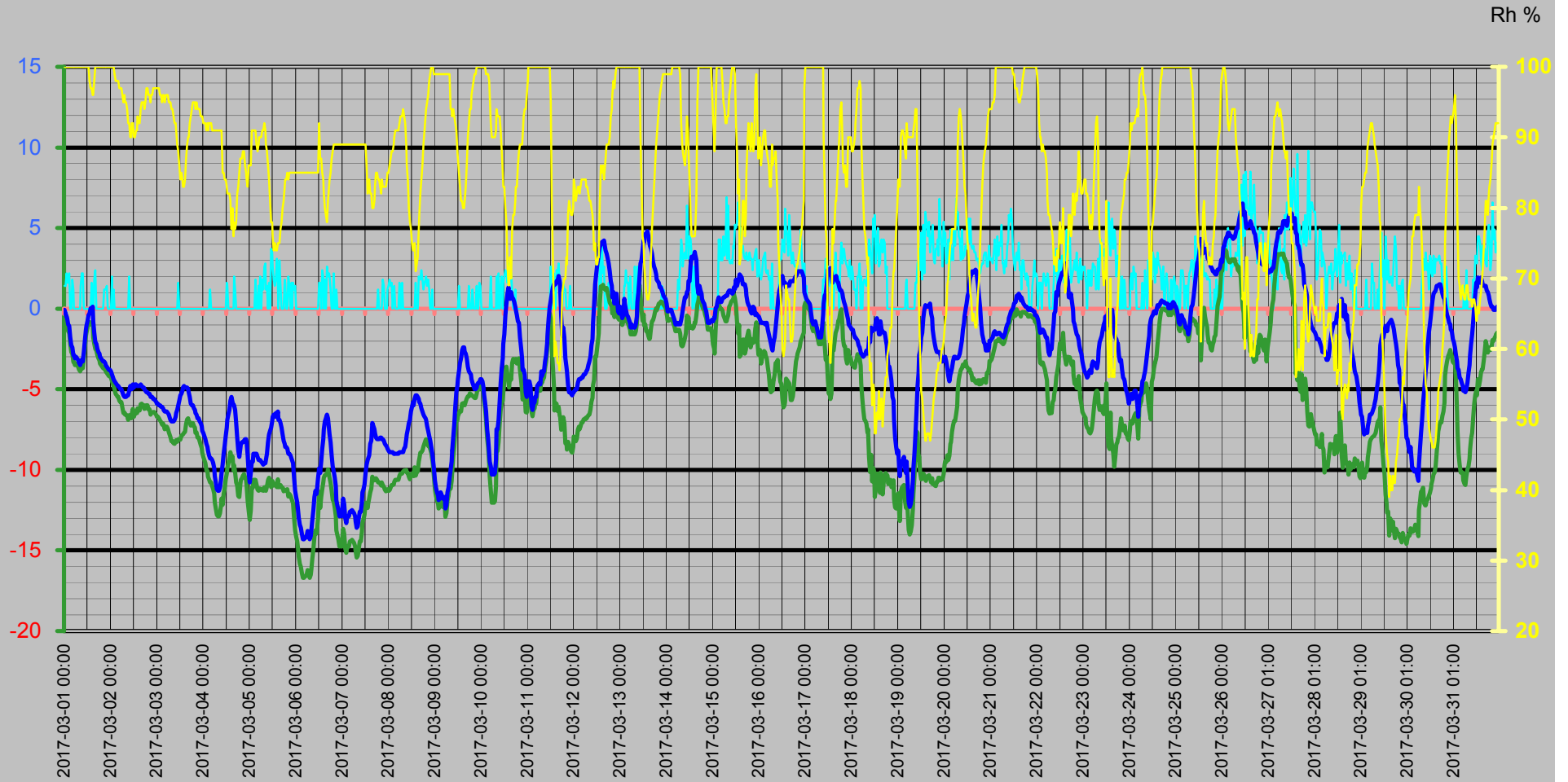

Vinddata

Vindhastighet m/s
Vindby m/s

— Vindhast m/s — Vindby m/s ◊ Vindrikt ° — Fukt ute Rh%

Vindriktning °
Rh %

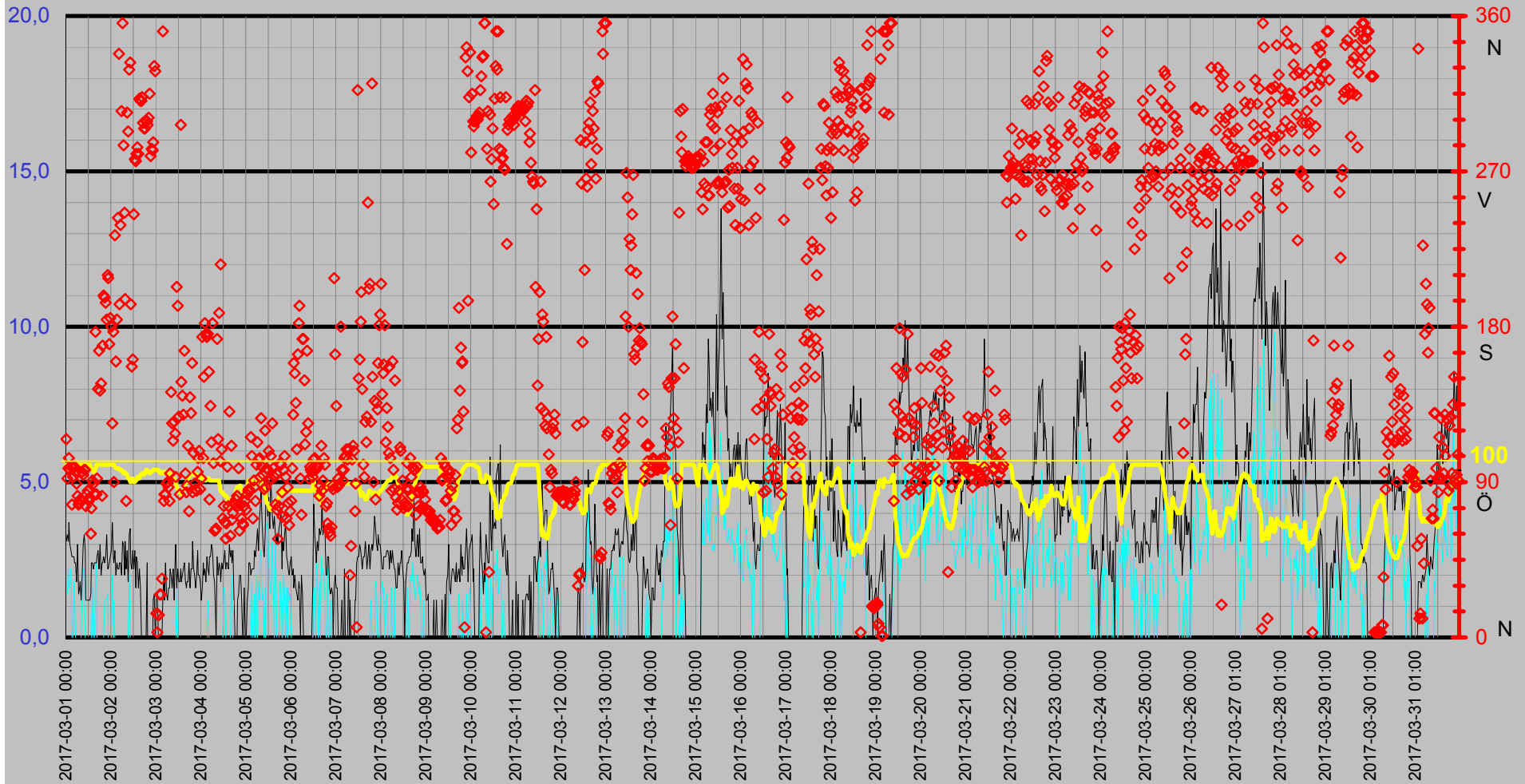

Luffukt Kyleffekt Temp Vind Medeltemperatur

Temp °C
Vind m/s

● Dygns med °C Vindhast m/s Kyleffekt °C Temp ute °C Fukt ute Rh%

Rh %

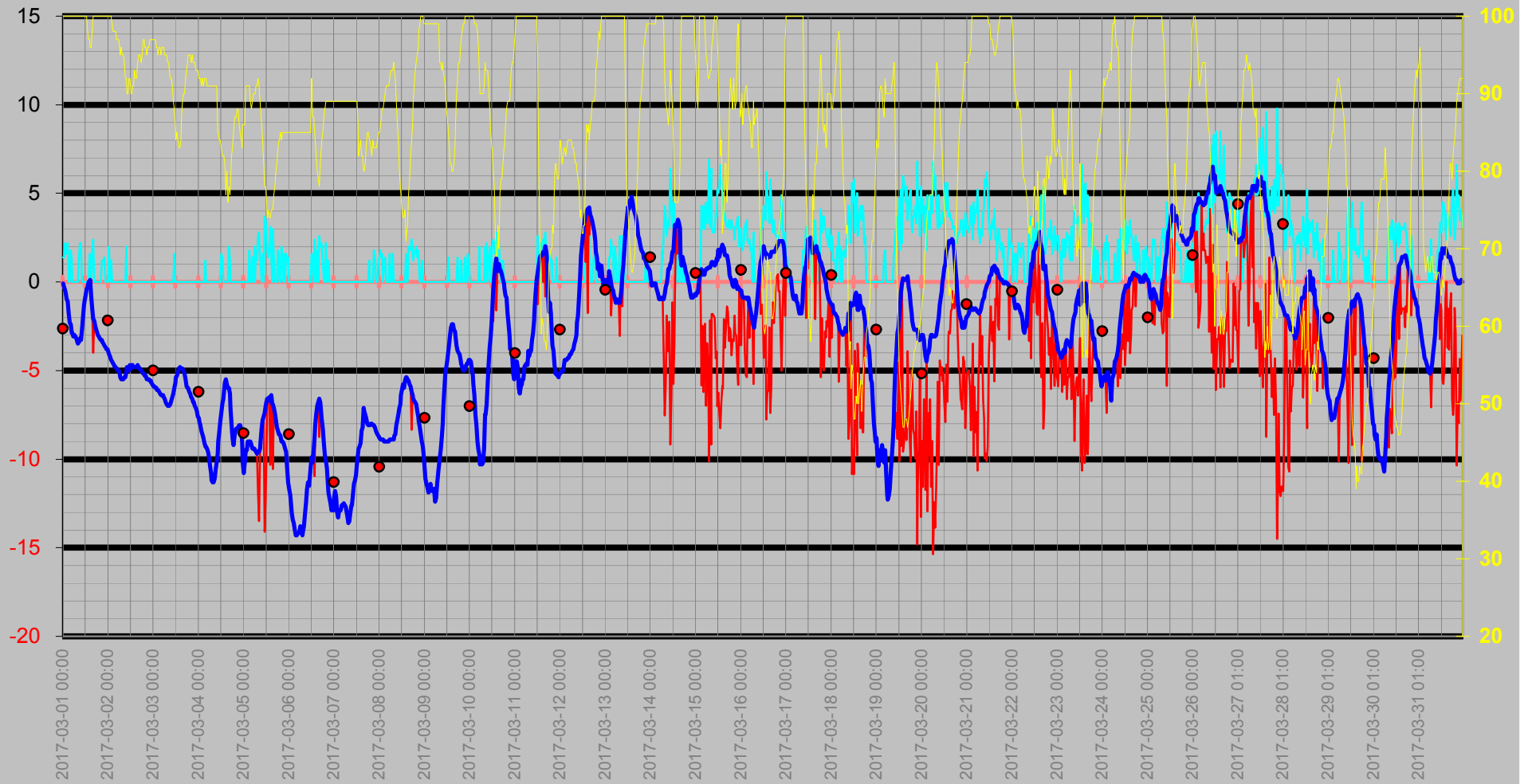

Nederbörd

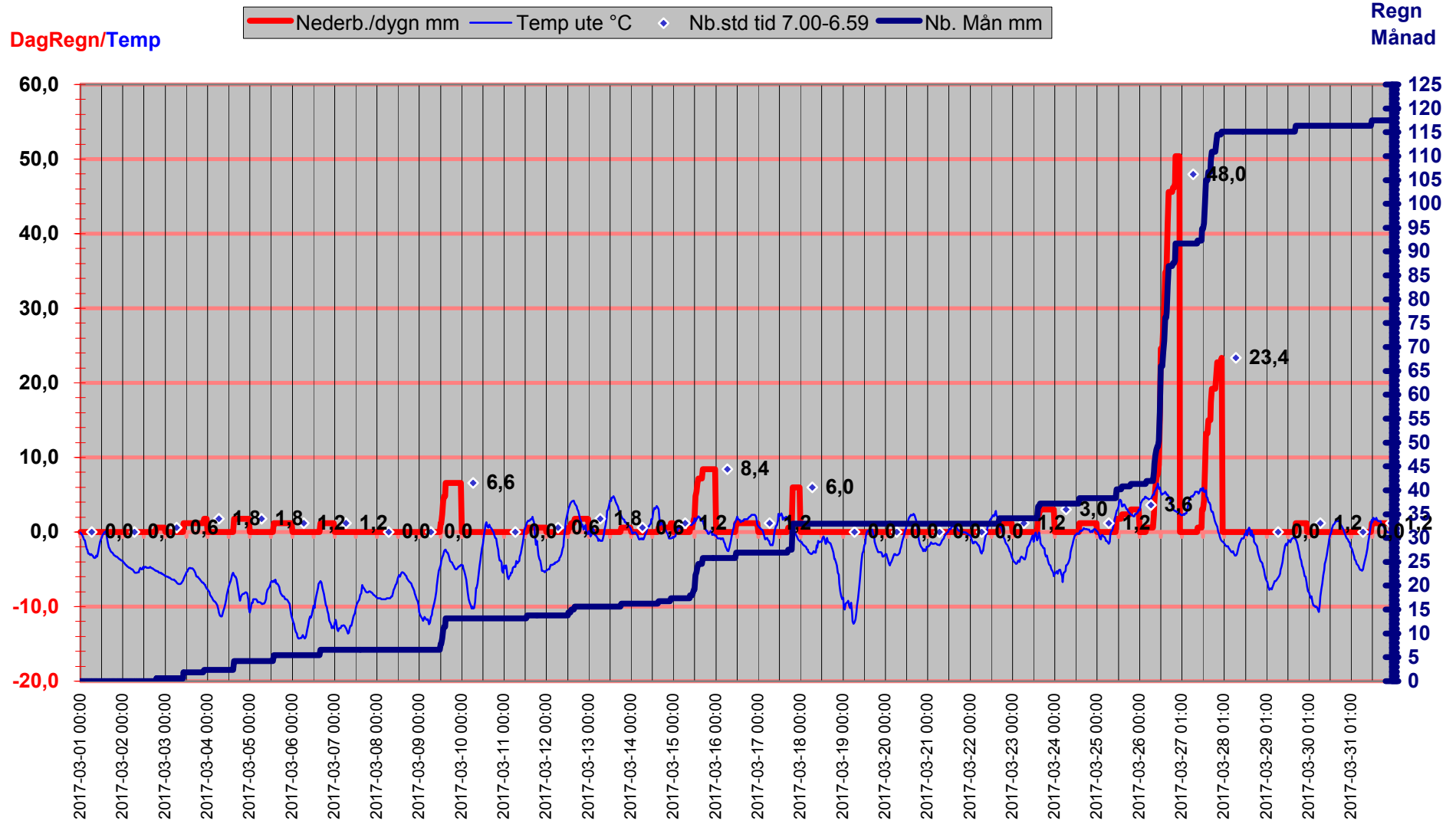

Luftryck/Nederbörd

◆ Luftryck mbar
 — Nederb./dygn mm
 △ Nb.std tid 7.00-6.59

Luftryck

Nederbörd

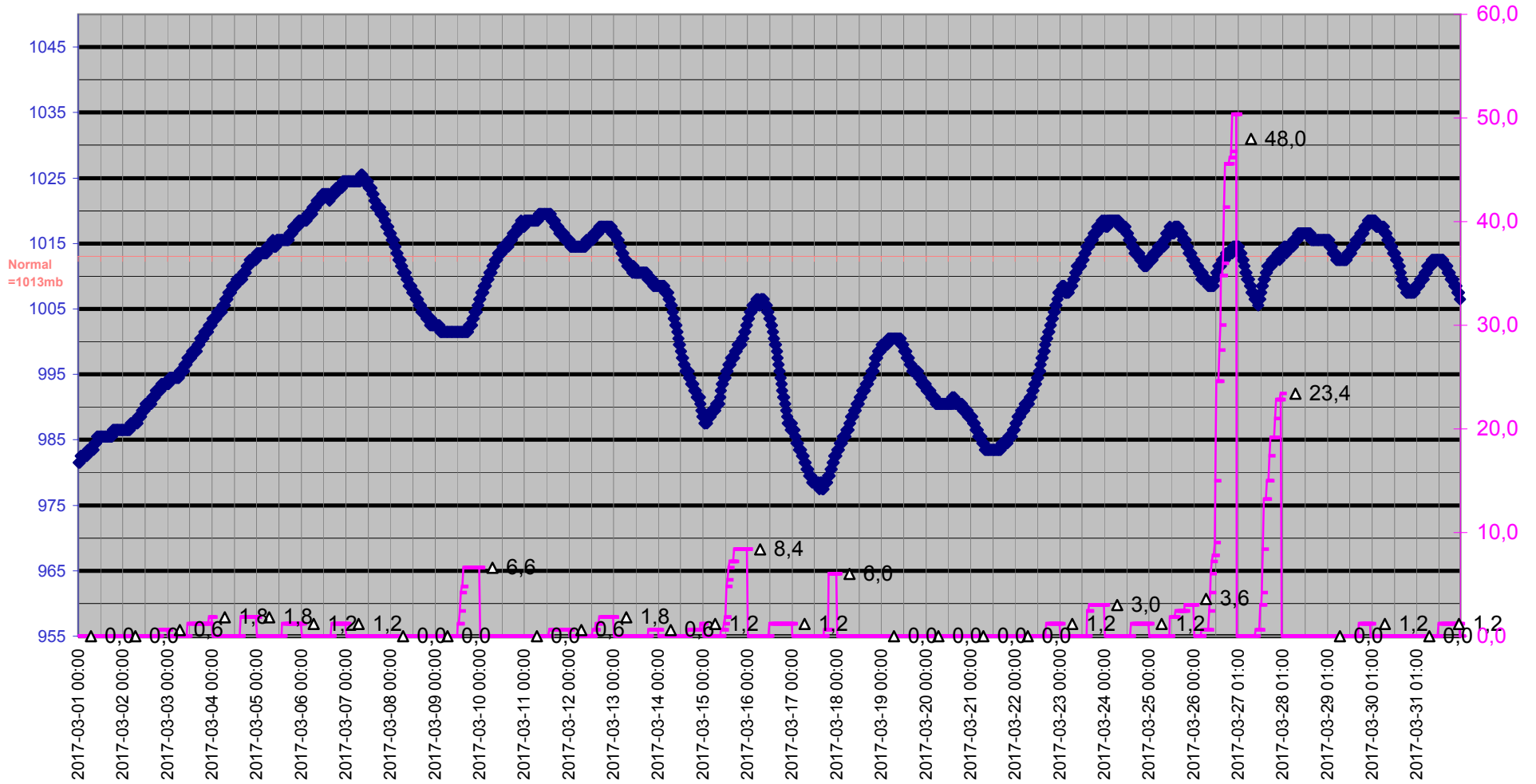

Grund

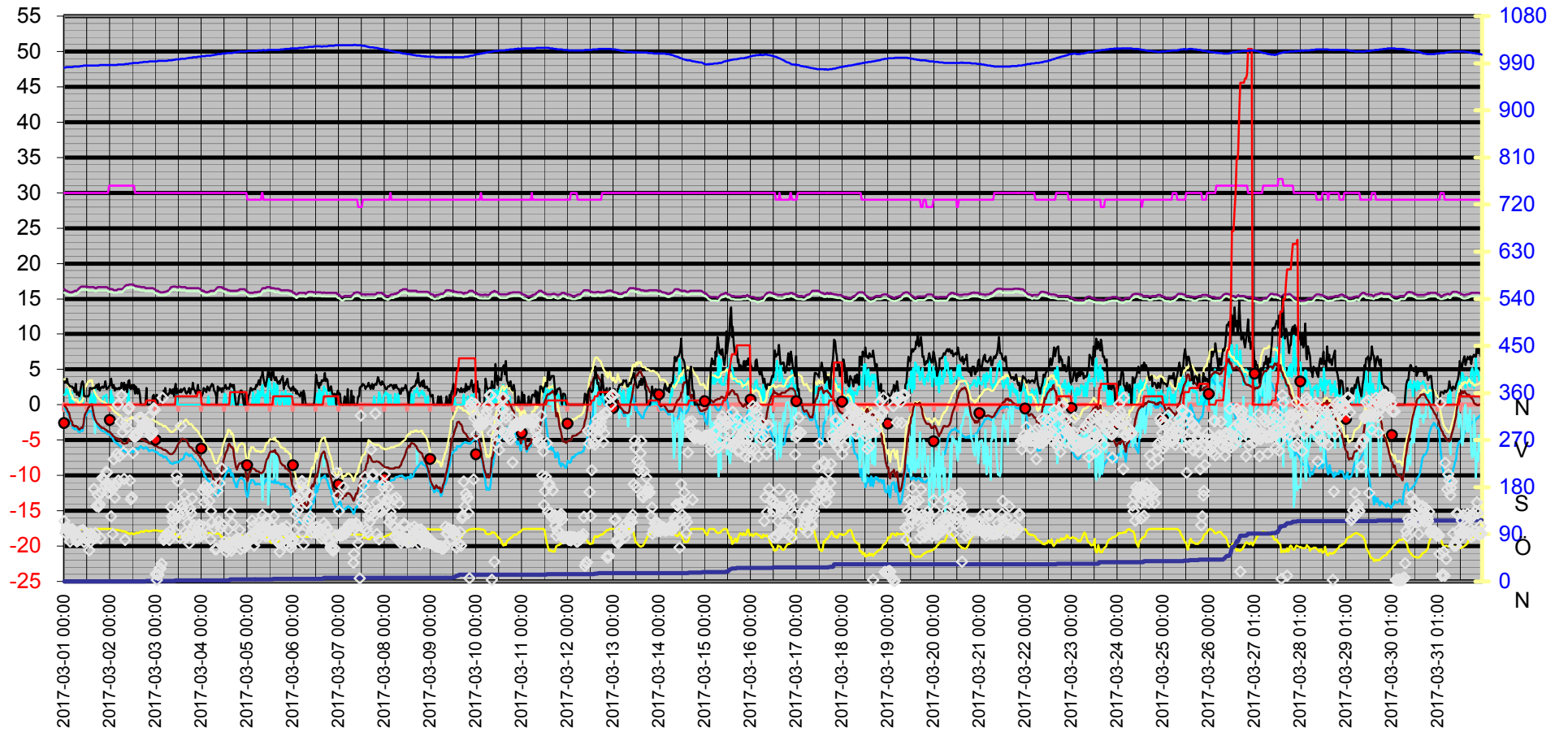
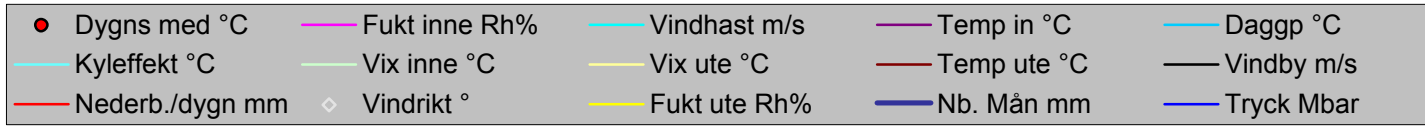

Datum	Vindrikt °	Fukt inne Rh%	Fukt ute Rh%	Vindhast m/s	Temp in °C	Temp ute °C	Nb. Mån mm	Tryck Mbar	Dagggp °C	Kyleffekt °C	Vix inne °C	Vix ute °C	Vindby m/s	Korr lufttryck	Nederb./dygn mm
2017-03-01 00:00	115	30	100	1,4	16,33	-0,09	0,0	981,50	-0,51	-0,09	15,88	3,64	3,1	0,00	0,0
2017-03-01 00:30	92	30	100	1,4	16,23	-0,29	0,0	981,50	-0,70	-0,29	15,78	3,44	3,3	0,00	0,0
2017-03-01 01:00	98	30	100	2,2	16,13	-0,49	0,0	982,50	-0,90	-0,49	15,68	3,24	3,1	0,00	0,0
2017-03-01 01:30	104	30	100	1,6	16,13	-0,59	0,0	982,50	-1,00	-0,59	15,68	3,14	3,7	0,00	0,0
2017-03-01 02:00	97	30	100	1,6	16,03	-0,99	0,0	982,50	-1,40	-0,99	15,58	2,74	3,0	0,00	0,0
2017-03-01 02:30	99	30	100	2,2	16,03	-1,09	0,0	982,50	-1,50	-1,09	15,58	2,64	2,8	0,00	0,0
2017-03-01 03:00	77	30	100	0,0	15,93	-1,79	0,0	982,50	-2,20	-1,79	15,48	1,94	2,6	0,00	0,0
2017-03-01 03:30	93	30	100	0,0	15,93	-2,29	0,0	982,50	-2,70	-2,29	15,48	1,44	2,6	0,00	0,0
2017-03-01 04:00	99	30	100	1,8	15,93	-2,39	0,0	982,50	-2,80	-2,39	15,48	1,34	2,6	0,00	0,0
2017-03-01 04:30	99	30	100	1,2	16,03	-2,89	0,0	982,50	-3,30	-2,89	15,58	0,84	2,4	0,00	0,0
2017-03-01 05:00	96	30	100	0,0	16,03	-2,89	0,0	983,50	-3,30	-2,89	15,58	0,84	2,4	0,00	0,0
2017-03-01 05:30	89	30	100	0,0	16,13	-3,09	0,0	983,50	-3,50	-3,09	15,68	0,64	1,8	0,00	0,0
2017-03-01 06:00	82	30	100	0,0	16,13	-2,99	0,0	983,50	-3,40	-2,99	15,68	0,74	3,0	0,00	0,0
2017-03-01 06:30	77	30	100	0,0	16,13	-3,09	0,0	983,50	-3,50	-3,09	15,68	0,64	1,4	0,00	0,0
2017-03-01 07:00	78	30	100	0,0	16,23	-3,19	0,0	983,50	-3,60	-3,19	15,78	0,54	1,6	0,00	0,0
2017-03-01 07:30	80	30	100	0,0	16,43	-3,39	0,0	983,50	-3,80	-3,39	15,98	0,34	1,8	0,00	0,0
2017-03-01 08:00	79	30	100	0,0	16,53	-3,49	0,0	983,50	-3,90	-3,49	16,08	0,24	1,2	0,00	0,0
2017-03-01 08:30	96	30	100	1,4	16,63	-3,39	0,0	984,50	-3,80	-3,39	16,18	0,34	2,0	0,00	0,0
2017-03-01 09:00	94	30	100	2,2	16,73	-3,19	0,0	984,50	-3,60	-3,19	16,28	0,54	3,0	0,00	0,0
2017-03-01 09:30	97	30	100	2,2	16,73	-3,29	0,0	984,50	-3,70	-3,29	16,28	0,44	3,3	0,00	0,0
2017-03-01 10:00	97	30	100	0,0	16,73	-2,69	0,0	985,50	-3,10	-2,69	16,28	1,04	2,8	0,00	0,0
2017-03-01 10:30	76	30	100	0,0	16,73	-1,99	0,0	985,50	-2,40	-1,99	16,28	1,74	1,2	0,00	0,0
2017-03-01 11:00	83	30	100	0,0	16,73	-1,29	0,0	985,50	-1,70	-1,29	16,28	2,44	1,2	0,00	0,0
2017-03-01 11:30	85	30	100	0,0	16,73	-1,09	0,0	985,50	-1,50	-1,09	16,28	2,64	1,2	0,00	0,0
2017-03-01 12:00	79	30	100	0,0	16,73	-0,79	0,0	985,50	-1,20	-0,79	16,28	2,94	1,2	0,00	0,0
2017-03-01 12:30	81	30	100	0,0	16,63	-0,39	0,0	985,50	-0,80	-0,39	16,18	3,34	1,2	0,00	0,0
2017-03-01 13:00	60	30	98	0,0	16,63	-0,29	0,0	985,50	-0,99	-0,29	16,18	3,27	1,4	0,00	0,0
2017-03-01 13:30	75	30	97	0,0	16,63	0,01	0,0	985,50	-0,84	0,01	16,18	3,49	2,4	0,00	0,0
2017-03-01 14:00	91	30	97	1,6	16,63	-0,09	0,0	985,50	-0,94	-0,09	16,18	3,39	2,4	0,00	0,0
2017-03-01 14:30	89	30	96	0,0	16,63	0,11	0,0	985,50	-0,88	0,11	16,18	3,50	2,2	0,00	0,0
2017-03-01 15:00	83	30	96	0,0	16,63	-0,79	0,0	985,50	-1,78	-0,79	16,18	2,60	2,4	0,00	0,0
2017-03-01 15:30	177	30	98	1,8	16,63	-1,49	0,0	985,50	-2,18	-1,49	16,18	2,07	2,4	0,00	0,0
2017-03-01 16:00	83	30	100	2,4	16,53	-2,09	0,0	985,50	-2,50	-4,01	16,08	1,64	2,4	0,00	0,0
2017-03-01 16:30	92	30	100	0,0	16,53	-2,19	0,0	985,50	-2,60	-2,19	16,08	1,54	2,6	0,00	0,0
2017-03-01 17:00	144	30	100	0,0	16,53	-2,49	0,0	985,50	-2,90	-2,49	16,08	1,24	2,8	0,00	0,0
2017-03-01 17:30	166	30	100	0,0	16,63	-2,69	0,0	985,50	-3,10	-2,69	16,18	1,04	2,2	0,00	0,0
2017-03-01 18:00	143	30	100	0,0	16,63	-2,79	0,0	985,50	-3,20	-2,79	16,18	0,94	3,0	0,00	0,0
2017-03-01 18:30	147	30	100	0,0	16,63	-2,99	0,0	986,50	-3,40	-2,99	16,18	0,74	2,0	0,00	0,0
2017-03-01 19:00	82	30	100	0,0	16,63	-3,09	0,0	986,50	-3,50	-3,09	16,18	0,64	2,4	0,00	0,0
2017-03-01 19:30	169	30	100	0,0	16,63	-3,19	0,0	986,50	-3,60	-3,19	16,18	0,54	2,4	0,00	0,0
2017-03-01 20:00	198	30	100	0,0	16,63	-3,29	0,0	986,50	-3,70	-3,29	16,18	0,44	2,6	0,00	0,0
2017-03-01 20:30	197	30	100	1,2	16,63	-3,29	0,0	986,50	-3,70	-3,29	16,18	0,44	2,4	0,00	0,0
2017-03-01 21:00	194	30	100	1,2	16,63	-3,39	0,0	986,50	-3,80	-3,39	16,18	0,34	2,6	0,00	0,0
2017-03-01 21:30	184	30	100	1,2	16,63	-3,49	0,0	986,50	-3,90	-3,49	16,18	0,24	3,3	0,00	0,0
2017-03-01 22:00	210	30	100	1,4	16,63	-3,59	0,0	986,50	-4,00	-3,59	16,18	0,14	2,2	0,00	0,0
2017-03-01 22:30	208	30	100	0,0	16,63	-3,69	0,0	986,50	-4,10	-3,69	16,18	0,04	2,2	0,00	0,0
2017-03-01 23:00	170	30	100	0,0	16,53	-3,79	0,0	986,50	-4,20	-3,79	16,08	-0,06	2,4	0,00	0,0
2017-03-01 23:30	185	31	100	0,0	16,43	-3,79	0,0	986,50	-4,20	-3,79	16,01	-0,06	2,6	0,00	0,0
2017-03-02 00:00	180	31	100	0,0	16,43	-3,89	0,0	986,50	-4,30	-3,89	16,01	-0,16	2,8	0,00	0,0
2017-03-02 00:30	124	31	100	2,0	16,33	-4,09	0,0	986,50	-4,50	-4,09	15,91	-0,36	3,7	0,00	0,0

Datum	Vindrikt °	Fukt inne Rh%	Fukt ute Rh%	Vindhast m/s	Temp in °C	Temp ute °C	Nb. Mån mm	Tryck Mbar	Daggp °C	Kyleffekt °C	Vix inne °C	Vix ute °C	Vindby m/s	Korr lufttryck	Nederb./dygn mm
2017-03-02 01:00	177	31	100	0,0	16,33	-4,19	0,0	986,50	-4,59	-4,19	15,91	-0,46	2,6	0,00	0,0
2017-03-02 01:30	90	31	100	1,2	16,33	-4,39	0,0	986,50	-4,79	-4,39	15,91	-0,66	2,4	0,00	0,0
2017-03-02 02:00	233	31	99	0,0	16,23	-4,49	0,0	986,50	-5,03	-4,49	15,81	-0,85	2,8	0,00	0,0
2017-03-02 02:30	160	31	98	0,0	16,23	-4,59	0,0	986,50	-5,27	-4,59	15,81	-1,03	2,0	0,00	0,0
2017-03-02 03:00	184	31	98	0,0	16,23	-4,69	0,0	986,50	-5,37	-4,69	15,81	-1,13	2,4	0,00	0,0
2017-03-02 03:30	243	31	98	0,0	16,23	-4,79	0,0	986,50	-5,47	-4,79	15,81	-1,23	2,2	0,00	0,0
2017-03-02 04:00	338	31	98	0,0	16,33	-4,79	0,0	987,50	-5,47	-4,79	15,91	-1,23	2,2	0,00	0,0
2017-03-02 04:30	193	31	97	0,0	16,33	-4,89	0,0	987,50	-5,71	-4,89	15,91	-1,42	2,4	0,00	0,0
2017-03-02 05:00	239	31	97	0,0	16,33	-4,99	0,0	987,50	-5,81	-4,99	15,91	-1,52	2,4	0,00	0,0
2017-03-02 05:30	305	31	97	0,0	16,33	-4,99	0,0	987,50	-5,81	-4,99	15,91	-1,52	2,0	0,00	0,0
2017-03-02 06:00	356	31	96	0,0	16,33	-5,19	0,0	987,50	-6,14	-5,19	15,91	-1,80	3,1	0,00	0,0
2017-03-02 06:30	285	31	95	0,0	16,43	-5,39	0,0	987,50	-6,48	-5,39	16,01	-2,09	3,0	0,00	0,0
2017-03-02 07:00	246	31	96	0,0	16,53	-5,49	0,0	987,50	-6,44	-5,49	16,11	-2,10	2,0	0,00	0,0
2017-03-02 07:30	196	31	95	0,0	16,63	-5,49	0,0	987,50	-6,58	-5,49	16,22	-2,19	3,1	0,00	0,0
2017-03-02 08:00	79	31	95	0,0	16,83	-5,49	0,0	988,50	-6,58	-5,49	16,42	-2,19	2,2	0,00	0,0
2017-03-02 08:30	304	31	94	0,0	16,93	-5,39	0,0	988,50	-6,63	-5,39	16,52	-2,17	2,8	0,00	0,0
2017-03-02 09:00	293	31	92	0,0	16,93	-5,39	0,0	988,50	-6,92	-5,39	16,52	-2,34	1,8	0,00	0,0
2017-03-02 09:30	329	31	92	2,0	16,93	-5,09	0,0	988,50	-6,62	-5,09	16,52	-2,04	3,3	0,00	0,0
2017-03-02 10:00	333	31	90	0,0	17,03	-4,79	0,0	989,50	-6,62	-4,79	16,62	-1,90	3,5	0,00	0,0
2017-03-02 10:30	193	31	90	0,0	17,03	-4,99	0,0	989,50	-6,82	-4,99	16,62	-2,10	2,4	0,00	0,0
2017-03-02 11:00	157	31	92	0,0	17,03	-4,99	0,0	989,50	-6,52	-4,99	16,62	-1,94	2,2	0,00	0,0
2017-03-02 11:30	161	31	92	0,0	17,03	-4,69	0,0	989,50	-6,22	-4,69	16,62	-1,64	2,8	0,00	0,0
2017-03-02 12:00	245	31	90	0,0	17,03	-4,89	0,0	990,50	-6,72	-4,89	16,62	-2,00	2,2	0,00	0,0
2017-03-02 12:30	277	31	90	0,0	16,93	-4,69	0,0	990,50	-6,52	-4,69	16,52	-1,80	2,8	0,00	0,0
2017-03-02 13:00	276	30	91	0,0	16,83	-4,69	0,0	990,50	-6,37	-4,69	16,38	-1,72	1,6	0,00	0,0
2017-03-02 13:30	280	30	91	0,0	16,83	-4,79	0,0	990,50	-6,47	-4,79	16,38	-1,82	2,6	0,00	0,0
2017-03-02 14:00	284	30	93	0,0	16,83	-4,79	0,0	990,50	-6,18	-4,79	16,38	-1,65	2,4	0,00	0,0
2017-03-02 14:30	280	30	92	0,0	16,73	-4,79	0,0	990,50	-6,32	-4,79	16,28	-1,74	1,6	0,00	0,0
2017-03-02 15:00	312	30	92	0,0	16,73	-4,79	0,0	990,50	-6,32	-4,79	16,28	-1,74	2,2	0,00	0,0
2017-03-02 15:30	311	30	94	0,0	16,73	-4,69	0,0	991,50	-5,93	-4,69	16,28	-1,47	1,6	0,00	0,0
2017-03-02 16:00	311	30	95	0,0	16,63	-4,79	0,0	991,50	-5,89	-4,79	16,18	-1,49	0,0	0,00	0,0
2017-03-02 16:30	313	30	95	0,0	16,63	-4,89	0,0	991,50	-5,99	-4,89	16,18	-1,59	0,0	0,00	0,0
2017-03-02 17:00	298	30	95	0,0	16,63	-4,89	0,0	991,50	-5,99	-4,89	16,18	-1,59	0,0	0,00	0,0
2017-03-02 17:30	295	30	94	0,0	16,63	-4,99	0,0	992,50	-6,23	-4,99	16,18	-1,77	0,0	0,00	0,0
2017-03-02 18:00	295	30	95	0,0	16,63	-5,09	0,0	992,50	-6,19	-5,09	16,18	-1,79	0,0	0,00	0,0
2017-03-02 18:30	299	30	97	0,0	16,53	-5,19	0,0	992,50	-6,00	-5,19	16,08	-1,72	0,0	0,00	0,0
2017-03-02 19:00	299	30	97	0,0	16,53	-5,19	0,6	992,50	-6,00	-5,19	16,08	-1,72	2,4	0,60	0,6
2017-03-02 19:30	297	30	96	0,0	16,53	-5,29	0,6	992,50	-6,24	-5,29	16,08	-1,90	0,0	0,60	0,6
2017-03-02 20:00	301	30	96	0,0	16,53	-5,29	0,6	992,50	-6,24	-5,29	16,08	-1,90	0,0	0,00	0,6
2017-03-02 20:30	315	30	95	0,0	16,53	-5,49	0,6	993,50	-6,58	-5,49	16,08	-2,19	0,0	0,00	0,6
2017-03-02 21:00	279	30	96	0,0	16,53	-5,49	0,6	993,50	-6,44	-5,49	16,08	-2,10	0,0	0,00	0,6
2017-03-02 21:30	283	30	96	0,0	16,53	-5,49	0,6	993,50	-6,44	-5,49	16,08	-2,10	0,0	0,00	0,6
2017-03-02 22:00	282	30	97	0,0	16,53	-5,59	0,6	993,50	-6,40	-5,59	16,08	-2,12	0,0	0,00	0,6
2017-03-02 22:30	287	30	97	0,0	16,53	-5,59	0,6	993,50	-6,40	-5,59	16,08	-2,12	1,2	0,00	0,6
2017-03-02 23:00	331	30	97	0,0	16,43	-5,69	0,6	993,50	-6,50	-5,69	15,98	-2,22	1,4	0,00	0,6
2017-03-02 23:30	328	30	97	0,0	16,33	-5,79	0,6	993,50	-6,60	-5,79	15,88	-2,32	0,0	0,00	0,6
2017-03-03 00:00	14	30	97	0,0	16,23	-5,89	0,6	993,50	-6,70	-5,89	15,78	-2,42	1,2	0,00	0,0
2017-03-03 00:30	3	30	97	0,0	16,13	-5,89	0,6	993,50	-6,70	-5,89	15,68	-2,42	1,4	0,00	0,0
2017-03-03 01:00	13	30	97	0,0	16,13	-5,99	0,6	994,50	-6,80	-5,99	15,68	-2,52	0,0	0,00	0,0
2017-03-03 01:30	13	30	96	0,0	16,03	-5,99	0,6	994,50	-6,94	-5,99	15,58	-2,61	0,0	0,00	0,0

Datum	Vindrikt °	Fukt inne Rh%	Fukt ute Rh%	Vindhast m/s	Temp in °C	Temp ute °C	Nb. Mån mm	Tryck Mbar	Daggp °C	Kyleffekt °C	Vix inne °C	Vix ute °C	Vindby m/s	Korr lufttryck	Nederb./dygn mm
2017-03-03 02:00	25	30	96	0,0	16,03	-6,09	0,6	994,50	-7,04	-6,09	15,58	-2,71	0,0	0,00	0,0
2017-03-03 02:30	25	30	95	0,0	15,93	-6,09	0,6	994,50	-7,18	-6,09	15,48	-2,79	0,0	0,00	0,0
2017-03-03 03:00	34	30	96	0,0	15,93	-6,19	0,6	994,50	-7,14	-6,19	15,48	-2,81	0,0	0,00	0,0
2017-03-03 03:30	351	30	96	0,0	15,93	-6,29	0,6	994,50	-7,24	-6,29	15,48	-2,91	1,4	0,00	0,0
2017-03-03 04:00	79	30	95	0,0	15,93	-6,39	0,6	994,50	-7,48	-6,39	15,48	-3,09	2,0	0,00	0,0
2017-03-03 04:30	83	30	96	0,0	16,03	-6,39	0,6	994,50	-7,34	-6,39	15,58	-3,01	1,2	0,00	0,0
2017-03-03 05:00	83	30	96	0,0	16,03	-6,39	0,6	994,50	-7,34	-6,39	15,58	-3,01	2,4	0,00	0,0
2017-03-03 05:30	89	30	96	0,0	16,03	-6,49	0,6	994,50	-7,44	-6,49	15,58	-3,11	1,4	0,00	0,0
2017-03-03 06:00	90	30	95	0,0	16,13	-6,59	0,6	994,50	-7,67	-6,59	15,68	-3,29	1,2	0,00	0,0
2017-03-03 06:30	87	30	95	0,0	16,13	-6,79	0,6	995,50	-7,87	-6,79	15,68	-3,49	1,6	0,00	0,0
2017-03-03 07:00	79	30	95	0,0	16,23	-6,89	0,6	995,50	-7,97	-6,89	15,78	-3,59	1,6	0,00	0,0
2017-03-03 07:30	95	30	94	0,0	16,43	-6,99	0,6	995,50	-8,21	-6,99	15,98	-3,77	2,2	0,00	0,0
2017-03-03 08:00	142	30	94	0,0	16,63	-6,99	0,6	995,50	-8,21	-6,99	16,18	-3,77	2,0	0,00	0,0
2017-03-03 08:30	124	30	93	0,0	16,63	-6,99	0,6	995,50	-8,35	-6,99	16,18	-3,86	1,6	0,00	0,0
2017-03-03 09:00	114	30	92	0,0	16,73	-6,89	0,6	996,50	-8,40	-6,89	16,28	-3,84	2,2	0,00	0,0
2017-03-03 09:30	125	30	92	0,0	16,73	-6,69	0,6	996,50	-8,20	-6,69	16,28	-3,64	1,2	0,00	0,0
2017-03-03 10:00	118	30	91	0,0	16,73	-6,49	0,6	996,50	-8,15	-6,49	16,28	-3,52	2,6	0,00	0,0
2017-03-03 10:30	93	30	89	0,0	16,73	-6,29	1,8	997,50	-8,25	-6,29	16,28	-3,48	3,0	1,20	1,2
2017-03-03 11:00	203	30	88	1,6	16,63	-5,99	1,8	997,50	-8,10	-5,99	16,18	-3,26	1,6	1,20	1,2
2017-03-03 11:30	192	30	86	0,0	16,63	-5,69	1,8	997,50	-8,11	-5,69	16,18	-3,11	2,2	0,00	1,2
2017-03-03 12:00	128	30	84	0,0	16,73	-5,39	1,8	997,50	-8,13	-5,39	16,28	-2,96	1,8	0,00	1,2
2017-03-03 12:30	83	30	85	0,0	16,73	-5,29	1,8	997,50	-7,88	-5,29	16,28	-2,79	1,8	0,00	1,2
2017-03-03 13:00	297	30	84	0,0	16,63	-5,09	1,8	998,51	-7,84	-5,09	16,18	-2,66	2,2	0,00	1,2
2017-03-03 13:30	148	30	83	0,0	16,63	-4,89	1,8	998,51	-7,80	-4,89	16,18	-2,54	1,8	0,00	1,2
2017-03-03 14:00	140	30	83	0,0	16,63	-4,79	1,8	998,51	-7,71	-4,79	16,18	-2,44	2,0	0,00	1,2
2017-03-03 14:30	129	30	84	0,0	16,63	-4,89	1,8	998,51	-7,64	-4,89	16,18	-2,46	2,2	0,00	1,2
2017-03-03 15:00	166	30	87	0,0	16,63	-4,89	1,8	998,51	-7,17	-4,89	16,18	-2,23	2,4	0,00	1,2
2017-03-03 15:30	95	30	89	0,0	16,63	-4,89	1,8	998,51	-6,87	-4,89	16,18	-2,08	1,8	0,00	1,2
2017-03-03 16:00	84	30	90	0,0	16,53	-4,99	1,8	999,51	-6,82	-4,99	16,08	-2,10	1,6	0,00	1,2
2017-03-03 16:30	88	30	90	0,0	16,53	-5,19	1,8	999,51	-7,01	-5,19	16,08	-2,30	1,8	0,00	1,2
2017-03-03 17:00	111	30	92	0,0	16,53	-5,49	1,8	999,51	-7,01	-5,49	16,08	-2,44	1,8	0,00	1,2
2017-03-03 17:30	73	30	93	0,0	16,53	-5,89	1,8	1000,51	-7,27	-5,89	16,08	-2,76	2,4	0,00	1,2
2017-03-03 18:00	139	30	94	0,0	16,53	-5,99	1,8	1000,51	-7,22	-5,99	16,08	-2,77	1,6	0,00	1,2
2017-03-03 18:30	130	30	95	0,0	16,53	-5,99	1,8	1000,51	-7,08	-5,99	16,08	-2,69	2,2	0,00	1,2
2017-03-03 19:00	159	30	95	0,0	16,53	-6,19	1,8	1000,51	-7,28	-6,19	16,08	-2,89	2,2	0,00	1,2
2017-03-03 19:30	84	30	95	0,0	16,53	-6,29	1,8	1001,51	-7,38	-6,29	16,08	-2,99	3,1	0,00	1,2
2017-03-03 20:00	107	30	94	0,0	16,53	-6,49	1,8	1001,51	-7,72	-6,49	16,08	-3,27	2,2	0,00	1,2
2017-03-03 20:30	89	30	95	0,0	16,53	-6,59	1,8	1001,51	-7,67	-6,59	16,08	-3,29	2,0	0,00	1,2
2017-03-03 21:00	86	30	94	0,0	16,53	-6,79	1,8	1001,51	-8,01	-6,79	16,08	-3,57	1,6	0,00	1,2
2017-03-03 21:30	85	30	94	0,0	16,53	-6,79	1,8	1001,51	-8,01	-6,79	16,08	-3,57	2,0	0,00	1,2
2017-03-03 22:00	96	30	94	0,0	16,53	-6,99	2,4	1002,51	-8,21	-6,99	16,08	-3,77	2,8	0,60	1,8
2017-03-03 22:30	104	30	93	0,0	16,53	-7,09	2,4	1002,51	-8,45	-7,09	16,08	-3,96	2,0	0,60	1,8
2017-03-03 23:00	108	30	93	0,0	16,43	-7,29	2,4	1002,51	-8,65	-7,29	15,98	-4,16	2,0	0,00	1,8
2017-03-03 23:30	86	30	93	0,0	16,33	-7,59	2,4	1002,51	-8,95	-7,59	15,88	-4,46	1,8	0,00	1,8
2017-03-04 00:00	92	30	92	0,0	16,23	-7,69	2,4	1003,51	-9,19	-7,69	15,78	-4,64	1,2	0,00	0,0
2017-03-04 00:30	174	30	92	0,0	16,13	-7,89	2,4	1003,51	-9,39	-7,89	15,68	-4,84	1,6	0,00	0,0
2017-03-04 01:00	104	30	92	0,0	16,13	-8,09	2,4	1003,51	-9,58	-8,09	15,68	-5,04	2,4	0,00	0,0
2017-03-04 01:30	151	30	91	0,0	16,03	-8,39	2,4	1003,51	-10,02	-8,39	15,58	-5,42	2,0	0,00	0,0
2017-03-04 02:00	182	30	92	0,0	16,03	-8,59	2,4	1003,51	-10,08	-8,59	15,58	-5,54	2,2	0,00	0,0
2017-03-04 02:30	176	30	91	0,0	15,93	-8,79	2,4	1004,51	-10,42	-8,79	15,48	-5,82	1,8	0,00	0,0

Datum	Vindrikt °	Fukt inne Rh%	Fukt ute Rh%	Vindhast m/s	Temp in °C	Temp ute °C	Nb. Mån mm	Tryck Mbar	Daggp °C	Kyleffekt °C	Vix inne °C	Vix ute °C	Vindby m/s	Korr lufttryck	Nederb./dygn mm
2017-03-04 03:00	174	30	92	0,0	15,93	-9,09	2,4	1004,51	-10,57	-9,09	15,48	-6,04	2,6	0,00	0,0
2017-03-04 03:30	176	30	92	1,2	16,03	-9,29	2,4	1004,51	-10,77	-9,29	15,58	-6,24	2,2	0,00	0,0
2017-03-04 04:00	154	30	92	0,0	16,03	-9,29	2,4	1004,51	-10,77	-9,29	15,58	-6,24	2,0	0,00	0,0
2017-03-04 04:30	80	30	91	0,0	16,13	-9,39	2,4	1004,51	-11,01	-9,39	15,68	-6,42	2,6	0,00	0,0
2017-03-04 05:00	134	30	91	0,0	16,13	-9,59	2,4	1004,51	-11,21	-9,59	15,68	-6,62	2,6	0,00	0,0
2017-03-04 05:30	113	30	91	0,0	16,13	-9,89	2,4	1005,51	-11,50	-9,89	15,68	-6,92	3,0	0,00	0,0
2017-03-04 06:00	182	30	91	0,0	16,13	-10,39	2,4	1005,51	-12,00	-10,39	15,68	-7,42	2,8	0,00	0,0
2017-03-04 06:30	101	30	91	0,0	16,13	-10,80	2,4	1005,51	-12,39	-10,80	15,68	-7,82	2,0	0,00	0,0
2017-03-04 07:00	62	30	91	0,0	16,23	-11,20	2,4	1006,51	-12,79	-11,20	15,78	-8,22	1,8	0,00	0,0
2017-03-04 07:30	62	30	91	0,0	16,43	-11,30	2,4	1006,51	-12,89	-11,30	15,98	-8,32	1,2	0,00	0,0
2017-03-04 08:00	63	30	91	0,0	16,53	-11,30	2,4	1006,51	-12,89	-11,30	16,08	-8,32	0,0	0,00	0,0
2017-03-04 08:30	173	30	91	0,0	16,63	-11,10	2,4	1007,51	-12,69	-11,10	16,18	-8,12	2,6	0,00	0,0
2017-03-04 09:00	115	30	91	0,0	16,63	-10,59	2,4	1007,51	-12,19	-10,59	16,18	-7,62	2,0	0,00	0,0
2017-03-04 09:30	188	30	91	0,0	16,63	-10,19	2,4	1007,51	-11,80	-10,19	16,18	-7,22	2,4	0,00	0,0
2017-03-04 10:00	102	30	85	0,0	16,63	-9,69	2,4	1007,51	-12,19	-9,69	16,18	-7,19	2,2	0,00	0,0
2017-03-04 10:30	216	30	85	0,0	16,63	-8,99	2,4	1008,51	-11,50	-8,99	16,18	-6,49	1,8	0,00	0,0
2017-03-04 11:00	109	30	84	0,0	16,53	-8,49	2,4	1008,51	-11,16	-8,49	16,08	-6,07	2,4	0,00	0,0
2017-03-04 11:30	69	30	84	0,0	16,53	-7,89	2,4	1008,51	-10,58	-7,89	16,08	-5,47	2,2	0,00	0,0
2017-03-04 12:00	76	30	83	1,6	16,43	-7,39	2,4	1008,51	-10,25	-7,39	15,98	-5,04	2,4	0,00	0,0
2017-03-04 12:30	67	30	82	1,4	16,33	-6,89	2,4	1008,51	-9,92	-6,89	15,88	-4,62	2,8	0,00	0,0
2017-03-04 13:00	57	30	82	0,0	16,33	-6,59	2,4	1009,51	-9,62	-6,59	15,88	-4,31	2,2	0,00	0,0
2017-03-04 13:30	66	30	82	0,0	16,23	-6,29	2,4	1009,51	-9,33	-6,29	15,78	-4,01	2,4	0,00	0,0
2017-03-04 14:00	99	30	81	0,0	16,23	-5,69	2,4	1009,51	-8,91	-5,69	15,78	-3,49	2,4	0,00	0,0
2017-03-04 14:30	76	30	77	0,0	16,23	-5,49	2,4	1009,51	-9,39	-5,49	15,78	-3,57	2,2	0,00	0,0
2017-03-04 15:00	131	30	80	0,0	16,13	-5,79	4,2	1009,51	-9,17	-5,79	15,68	-3,66	3,0	1,80	1,8
2017-03-04 15:30	59	30	76	0,0	16,13	-5,99	4,2	1009,51	-10,04	-5,99	15,68	-4,14	2,6	1,80	1,8
2017-03-04 16:00	111	30	78	2,0	16,13	-5,99	4,2	1009,51	-9,70	-5,99	15,68	-4,00	2,8	0,00	1,8
2017-03-04 16:30	68	30	77	1,2	16,13	-6,29	4,2	1010,51	-10,16	-6,29	15,68	-4,38	2,4	0,00	1,8
2017-03-04 17:00	72	30	78	0,0	16,13	-7,09	4,2	1010,51	-10,77	-7,09	15,68	-5,11	2,8	0,00	1,8
2017-03-04 17:30	78	30	82	0,0	16,13	-7,99	4,2	1010,51	-10,99	-7,99	15,68	-5,72	1,2	0,00	1,8
2017-03-04 18:00	77	30	83	0,0	16,13	-8,79	4,2	1010,51	-11,61	-8,79	15,68	-6,44	0,0	0,00	1,8
2017-03-04 18:30	80	30	85	0,0	16,13	-9,19	4,2	1011,51	-11,70	-9,19	15,68	-6,69	0,0	0,00	1,8
2017-03-04 19:00	82	30	87	0,0	16,23	-8,69	4,2	1011,51	-10,90	-8,69	15,78	-6,04	0,0	0,00	1,8
2017-03-04 19:30	76	30	87	0,0	16,23	-8,39	4,2	1011,51	-10,61	-8,39	15,78	-5,74	1,2	0,00	1,8
2017-03-04 20:00	98	30	87	0,0	16,33	-8,29	4,2	1012,51	-10,51	-8,29	15,88	-5,64	1,4	0,00	1,8
2017-03-04 20:30	62	30	88	0,0	16,33	-8,29	4,2	1012,51	-10,36	-8,29	15,88	-5,56	2,0	0,00	1,8
2017-03-04 21:00	77	30	88	0,0	16,33	-8,19	4,2	1012,51	-10,26	-8,19	15,88	-5,46	2,0	0,00	1,8
2017-03-04 21:30	69	30	86	0,0	16,33	-8,09	4,2	1012,51	-10,47	-8,09	15,88	-5,51	1,2	0,00	1,8
2017-03-04 22:00	66	30	85	0,0	16,33	-8,09	4,2	1012,51	-10,62	-8,09	15,88	-5,59	0,0	0,00	1,8
2017-03-04 22:30	65	30	84	0,0	16,33	-8,29	4,2	1012,51	-10,97	-8,29	15,88	-5,87	0,0	0,00	1,8
2017-03-04 23:00	76	30	83	0,0	16,23	-9,09	4,2	1012,51	-11,91	-9,09	15,78	-6,74	1,6	0,00	1,8
2017-03-04 23:30	79	30	86	0,0	16,13	-10,19	4,2	1012,51	-12,53	-10,19	15,68	-7,62	0,0	0,00	1,8
2017-03-05 00:00	74	29	86	0,0	16,03	-10,80	4,2	1013,51	-13,11	-10,80	15,54	-8,22	0,0	0,00	0,0
2017-03-05 00:30	83	29	86	0,0	15,93	-10,19	4,2	1013,51	-12,53	-10,19	15,44	-7,62	1,2	0,00	0,0
2017-03-05 01:00	85	29	91	0,0	15,83	-9,49	4,2	1013,51	-11,11	-9,49	15,34	-6,52	1,6	0,00	0,0
2017-03-05 01:30	86	29	91	0,0	15,83	-9,49	4,2	1013,51	-11,11	-9,49	15,34	-6,52	2,4	0,00	0,0
2017-03-05 02:00	85	29	91	0,0	15,83	-8,99	4,2	1013,51	-10,62	-8,99	15,34	-6,02	2,4	0,00	0,0
2017-03-05 02:30	116	29	91	0,0	15,83	-8,99	4,2	1013,51	-10,62	-8,99	15,34	-6,02	2,0	0,00	0,0
2017-03-05 03:00	105	29	91	1,8	15,83	-8,99	4,2	1013,51	-10,62	-8,99	15,34	-6,02	2,2	0,00	0,0
2017-03-05 03:30	69	29	89	0,0	15,93	-8,99	4,2	1013,51	-10,90	-8,99	15,44	-6,18	2,2	0,00	0,0

Datum	Vindrikt °	Fukt inne Rh%	Fukt ute Rh%	Vindhast m/s	Temp in °C	Temp ute °C	Nb. Mån mm	Tryck Mbar	Daggp °C	Kyleffekt °C	Vix inne °C	Vix ute °C	Vindby m/s	Korr lufttryck	Nederb./dygn mm
2017-03-05 04:00	91	29	88	0,0	15,93	-9,19	4,2	1013,51	-11,25	-9,19	15,44	-6,46	2,2	0,00	0,0
2017-03-05 04:30	87	29	89	1,4	15,93	-9,39	4,2	1013,51	-11,30	-9,39	15,44	-6,58	2,8	0,00	0,0
2017-03-05 05:00	79	29	90	0,0	15,93	-9,39	4,2	1013,51	-11,15	-9,39	15,44	-6,50	2,6	0,00	0,0
2017-03-05 05:30	100	29	90	2,0	16,03	-9,39	4,2	1014,51	-11,15	-9,39	15,54	-6,50	3,0	0,00	0,0
2017-03-05 06:00	113	29	90	0,0	16,03	-9,49	4,2	1014,51	-11,25	-9,49	15,54	-6,60	3,5	0,00	0,0
2017-03-05 06:30	103	29	91	1,8	16,03	-9,59	4,2	1014,51	-11,21	-9,59	15,54	-6,62	2,8	0,00	0,0
2017-03-05 07:00	104	29	91	1,2	16,13	-9,69	4,2	1014,51	-11,31	-9,69	15,64	-6,72	3,9	0,00	0,0
2017-03-05 07:30	93	30	92	2,6	16,33	-9,59	4,2	1014,51	-11,07	-11,93	15,88	-6,54	4,1	0,00	0,0
2017-03-05 08:00	127	30	91	2,8	16,53	-9,59	4,2	1014,51	-11,21	-13,51	16,08	-6,62	4,7	0,00	0,0
2017-03-05 08:30	99	29	89	1,2	16,53	-9,39	4,2	1015,51	-11,30	-9,39	16,04	-6,58	3,7	0,00	0,0
2017-03-05 09:00	94	29	88	1,4	16,53	-8,99	4,2	1014,51	-11,05	-8,99	16,04	-6,26	3,0	0,00	0,0
2017-03-05 09:30	86	29	86	0,0	16,53	-8,29	4,2	1014,51	-10,66	-8,29	16,04	-5,71	2,6	0,00	0,0
2017-03-05 10:00	120	29	84	1,6	16,63	-7,79	4,2	1014,51	-10,48	-7,79	16,14	-5,37	3,3	0,00	0,0
2017-03-05 10:30	87	29	81	0,0	16,63	-7,59	4,2	1015,51	-10,76	-7,59	16,14	-5,39	4,3	0,00	0,0
2017-03-05 11:00	98	29	78	3,7	16,63	-7,39	4,2	1015,51	-11,06	-14,10	16,14	-5,41	4,9	0,00	0,0
2017-03-05 11:30	97	29	78	3,5	16,63	-6,99	4,2	1015,51	-10,67	-12,15	16,14	-5,01	3,9	0,00	0,0
2017-03-05 12:00	108	29	76	2,6	16,63	-6,69	4,2	1015,51	-10,72	-8,86	16,14	-4,85	4,5	0,00	0,0
2017-03-05 12:30	91	29	74	1,8	16,53	-6,59	4,2	1015,51	-10,97	-6,59	16,04	-4,88	3,5	0,00	0,0
2017-03-05 13:00	105	29	75	1,4	16,53	-6,69	4,2	1015,51	-10,89	-6,69	16,04	-4,91	5,2	0,00	0,0
2017-03-05 13:30	92	29	74	1,8	16,53	-6,49	5,4	1015,51	-10,88	-6,49	16,04	-4,78	4,7	1,20	1,2
2017-03-05 14:00	124	29	74	3,1	16,53	-6,69	5,4	1015,51	-11,07	-10,34	16,04	-4,98	3,9	1,20	1,2
2017-03-05 14:30	98	29	75	1,4	16,43	-6,39	5,4	1015,51	-10,60	-6,39	15,94	-4,61	3,5	0,00	1,2
2017-03-05 15:00	93	29	75	0,0	16,43	-6,89	5,4	1015,51	-11,09	-6,89	15,94	-5,11	3,9	0,00	1,2
2017-03-05 15:30	77	29	75	3,0	16,43	-6,89	5,4	1015,51	-11,09	-10,56	15,94	-5,11	3,3	0,00	1,2
2017-03-05 16:00	95	29	77	1,4	16,43	-7,09	5,4	1015,51	-10,94	-7,09	15,94	-5,18	3,0	0,00	1,2
2017-03-05 16:30	74	29	78	0,0	16,33	-7,39	5,4	1015,51	-11,06	-7,39	15,84	-5,41	3,3	0,00	1,2
2017-03-05 17:00	57	29	80	0,0	16,33	-7,79	5,4	1015,51	-11,12	-7,79	15,84	-5,66	3,0	0,00	1,2
2017-03-05 17:30	76	29	81	0,0	16,23	-8,19	5,4	1016,51	-11,34	-8,19	15,74	-5,99	3,5	0,00	1,2
2017-03-05 18:00	101	29	83	1,8	16,23	-8,39	5,4	1016,51	-11,22	-8,39	15,74	-6,04	3,7	0,00	1,2
2017-03-05 18:30	100	29	84	1,6	16,23	-8,59	5,4	1016,51	-11,26	-8,59	15,74	-6,17	4,1	0,00	1,2
2017-03-05 19:00	84	29	84	0,0	16,23	-8,59	5,4	1016,51	-11,26	-8,59	15,74	-6,17	2,2	0,00	1,2
2017-03-05 19:30	70	29	85	0,0	16,23	-8,69	5,4	1017,52	-11,21	-8,69	15,74	-6,19	3,1	0,00	1,2
2017-03-05 20:00	97	29	84	2,0	16,23	-8,99	5,4	1017,52	-11,65	-8,99	15,74	-6,57	2,8	0,00	1,2
2017-03-05 20:30	105	29	85	1,4	16,23	-8,99	5,4	1017,52	-11,50	-8,99	15,74	-6,49	3,3	0,00	1,2
2017-03-05 21:00	93	29	85	0,0	16,23	-9,09	5,4	1017,52	-11,60	-9,09	15,74	-6,59	3,7	0,00	1,2
2017-03-05 21:30	69	29	85	1,6	16,23	-9,29	5,4	1017,52	-11,79	-9,29	15,74	-6,79	2,6	0,00	1,2
2017-03-05 22:00	87	29	85	0,0	16,13	-9,39	5,4	1017,52	-11,89	-9,39	15,64	-6,89	2,4	0,00	1,2
2017-03-05 22:30	78	29	85	1,6	16,13	-9,59	5,4	1018,52	-12,09	-9,59	15,64	-7,09	2,2	0,00	1,2
2017-03-05 23:00	65	29	85	1,2	16,13	-10,49	5,4	1018,52	-12,97	-10,49	15,64	-7,99	2,0	0,00	1,2
2017-03-05 23:30	73	29	85	1,4	16,03	-11,30	5,4	1018,52	-13,75	-11,30	15,54	-8,79	2,4	0,00	1,2
2017-03-06 00:00	79	29	85	0,0	15,93	-11,70	5,4	1018,52	-14,15	-11,70	15,44	-9,19	2,6	0,00	0,0
2017-03-06 00:30	98	29	85	0,0	15,83	-12,00	5,4	1018,52	-14,44	-12,00	15,34	-9,49	2,0	0,00	0,0
2017-03-06 01:00	129	29	85	0,0	15,73	-12,30	5,4	1018,52	-14,73	-12,30	15,24	-9,79	2,2	0,00	0,0
2017-03-06 01:30	159	29	85	0,0	15,63	-13,00	5,4	1018,52	-15,42	-13,00	15,14	-10,49	1,6	0,00	0,0
2017-03-06 02:00	153	29	85	0,0	15,63	-13,40	5,4	1018,52	-15,81	-13,40	15,14	-10,89	2,0	0,00	0,0
2017-03-06 02:30	136	29	85	0,0	15,73	-13,60	5,4	1018,52	-16,01	-13,60	15,24	-11,10	1,6	0,00	0,0
2017-03-06 03:00	109	29	85	0,0	15,83	-14,00	5,4	1019,52	-16,40	-14,00	15,34	-11,50	1,4	0,00	0,0
2017-03-06 03:30	164	29	85	0,0	15,83	-14,30	5,4	1019,52	-16,69	-14,30	15,34	-11,80	1,2	0,00	0,0
2017-03-06 04:00	182	29	85	0,0	15,83	-14,30	5,4	1019,52	-16,69	-14,30	15,34	-11,80	1,8	0,00	0,0
2017-03-06 04:30	192	29	85	0,0	15,83	-14,20	5,4	1019,52	-16,59	-14,20	15,34	-11,70	1,6	0,00	0,0

Datum	Vindrikt °	Fukt inne Rh%	Fukt ute Rh%	Vindhast m/s	Temp in °C	Temp ute °C	Nb. Mån mm	Tryck Mbar	Daggp °C	Kyleffekt °C	Vix inne °C	Vix ute °C	Vindby m/s	Korr lufttryck	Nederb./dygn mm
2017-03-06 05:00	92	29	85	0,0	15,83	-14,20	5,4	1019,52	-16,59	-14,20	15,34	-11,70	0,0	0,00	0,0
2017-03-06 05:30	71	29	85	0,0	15,83	-14,10	5,4	1019,52	-16,50	-14,10	15,34	-11,60	2,0	0,00	0,0
2017-03-06 06:00	173	29	85	0,0	15,83	-13,80	5,4	1020,52	-16,20	-13,80	15,34	-11,30	1,4	0,00	0,0
2017-03-06 06:30	173	29	85	0,0	15,73	-14,10	5,4	1020,52	-16,50	-14,10	15,24	-11,60	0,0	0,00	0,0
2017-03-06 07:00	149	29	85	0,0	15,83	-14,30	5,4	1020,52	-16,69	-14,30	15,34	-11,80	0,0	0,00	0,0
2017-03-06 07:30	112	29	85	0,0	15,93	-14,10	5,4	1020,52	-16,50	-14,10	15,44	-11,60	0,0	0,00	0,0
2017-03-06 08:00	119	29	85	0,0	16,03	-13,80	5,4	1021,52	-16,20	-13,80	15,54	-11,30	0,0	0,00	0,0
2017-03-06 08:30	166	29	85	0,0	16,03	-13,10	5,4	1021,52	-15,52	-13,10	15,54	-10,59	0,0	0,00	0,0
2017-03-06 09:00	124	29	85	0,0	16,03	-12,50	5,4	1021,52	-14,93	-12,50	15,54	-9,99	0,0	0,00	0,0
2017-03-06 09:30	92	29	85	0,0	16,03	-11,70	5,4	1021,52	-14,15	-11,70	15,54	-9,19	0,0	0,00	0,0
2017-03-06 10:00	99	29	85	0,0	16,03	-11,30	5,4	1021,52	-13,75	-11,30	15,54	-8,79	0,0	0,00	0,0
2017-03-06 10:30	97	29	85	0,0	15,93	-11,50	5,4	1021,52	-13,95	-11,50	15,44	-8,99	0,0	0,00	0,0
2017-03-06 11:00	96	29	85	0,0	15,93	-11,20	5,4	1022,52	-13,66	-11,20	15,44	-8,69	0,0	0,00	0,0
2017-03-06 11:30	93	29	85	0,0	15,93	-10,49	5,4	1022,52	-12,97	-10,49	15,44	-7,99	1,6	0,00	0,0
2017-03-06 12:00	103	29	92	1,6	15,93	-9,89	5,4	1022,52	-11,36	-9,89	15,44	-6,84	4,3	0,00	0,0
2017-03-06 12:30	104	29	87	1,6	15,93	-10,19	5,4	1022,52	-12,38	-10,19	15,44	-7,54	3,3	0,00	0,0
2017-03-06 13:00	97	29	87	0,0	15,93	-9,49	5,4	1022,52	-11,69	-9,49	15,44	-6,84	2,8	0,00	0,0
2017-03-06 13:30	99	29	85	2,4	15,93	-8,69	5,4	1022,52	-11,21	-10,98	15,44	-6,19	2,4	0,00	0,0
2017-03-06 14:00	100	29	84	2,0	15,93	-8,09	5,4	1022,52	-10,77	-8,09	15,44	-5,67	3,1	0,00	0,0
2017-03-06 14:30	99	29	82	0,0	15,93	-7,49	5,4	1022,52	-10,50	-7,49	15,44	-5,22	2,8	0,00	0,0
2017-03-06 15:00	82	29	80	1,8	15,83	-6,99	5,4	1021,52	-10,34	-6,99	15,34	-4,86	3,5	0,00	0,0
2017-03-06 15:30	88	29	79	0,0	15,83	-6,79	5,4	1022,52	-10,31	-6,79	15,34	-4,73	3,3	0,00	0,0
2017-03-06 16:00	111	29	78	2,6	15,93	-6,59	6,6	1022,52	-10,28	-8,76	15,44	-4,60	3,5	1,20	1,2
2017-03-06 16:30	85	29	81	2,0	15,83	-6,79	6,6	1022,52	-9,98	-6,79	15,34	-4,59	4,5	1,20	1,2
2017-03-06 17:00	91	29	83	2,2	15,83	-7,49	6,6	1022,52	-10,34	-7,49	15,34	-5,14	3,3	0,00	1,2
2017-03-06 17:30	104	29	84	2,0	15,83	-7,79	6,6	1022,52	-10,48	-7,79	15,34	-5,37	3,7	0,00	1,2
2017-03-06 18:00	100	29	85	1,2	15,83	-8,29	6,6	1022,52	-10,82	-8,29	15,34	-5,79	3,5	0,00	1,2
2017-03-06 18:30	76	29	87	0,0	15,83	-9,09	6,6	1023,52	-11,30	-9,09	15,34	-6,44	2,0	0,00	1,2
2017-03-06 19:00	78	29	88	0,0	15,83	-9,79	6,6	1023,52	-11,84	-9,79	15,34	-7,06	2,0	0,00	1,2
2017-03-06 19:30	66	29	89	2,2	15,83	-10,09	6,6	1023,52	-11,99	-10,09	15,34	-7,28	2,6	0,00	1,2
2017-03-06 20:00	63	29	89	0,0	15,83	-10,49	6,6	1023,52	-12,38	-10,49	15,34	-7,68	2,6	0,00	1,2
2017-03-06 20:30	61	29	89	0,0	15,83	-11,00	6,6	1023,52	-12,87	-11,00	15,34	-8,18	1,6	0,00	1,2
2017-03-06 21:00	59	29	89	1,2	15,83	-11,90	6,6	1023,52	-13,76	-11,90	15,34	-9,08	1,4	0,00	1,2
2017-03-06 21:30	64	29	89	0,0	15,83	-12,20	6,6	1023,52	-14,06	-12,20	15,34	-9,38	1,6	0,00	1,2
2017-03-06 22:00	88	29	89	0,0	15,83	-12,50	6,6	1024,52	-14,35	-12,50	15,34	-9,68	1,4	0,00	1,2
2017-03-06 22:30	86	29	89	0,0	15,83	-12,90	6,6	1024,52	-14,74	-12,90	15,34	-10,08	0,0	0,00	1,2
2017-03-06 23:00	208	29	89	0,0	15,73	-12,70	6,6	1024,52	-14,55	-12,70	15,24	-9,88	1,6	0,00	1,2
2017-03-06 23:30	164	29	89	0,0	15,63	-12,90	6,6	1024,52	-14,74	-12,90	15,14	-10,08	2,0	0,00	1,2
2017-03-07 00:00	134	29	89	0,0	15,63	-12,20	6,6	1024,52	-14,06	-12,20	15,14	-9,38	1,6	0,00	0,0
2017-03-07 00:30	87	29	89	0,0	15,43	-11,80	6,6	1024,52	-13,66	-11,80	14,94	-8,98	1,6	0,00	0,0
2017-03-07 01:00	92	29	89	0,0	15,33	-12,10	6,6	1024,52	-13,96	-12,10	14,84	-9,28	0,0	0,00	0,0
2017-03-07 01:30	88	29	89	0,0	15,23	-13,00	6,6	1024,52	-14,84	-13,00	14,74	-10,18	0,0	0,00	0,0
2017-03-07 02:00	89	29	89	0,0	15,23	-13,30	6,6	1024,52	-15,14	-13,30	14,74	-10,48	0,0	0,00	0,0
2017-03-07 02:30	180	29	89	0,0	15,33	-12,90	6,6	1024,52	-14,74	-12,90	14,84	-10,08	0,0	0,00	0,0
2017-03-07 03:00	97	29	89	0,0	15,43	-12,90	6,6	1024,52	-14,74	-12,90	14,94	-10,08	1,2	0,00	0,0
2017-03-07 03:30	91	29	89	0,0	15,43	-12,90	6,6	1024,52	-14,74	-12,90	14,94	-10,08	0,0	0,00	0,0
2017-03-07 04:00	97	29	89	0,0	15,43	-12,60	6,6	1024,52	-14,45	-12,60	14,94	-9,78	0,0	0,00	0,0
2017-03-07 04:30	104	29	89	0,0	15,43	-12,60	6,6	1024,52	-14,45	-12,60	14,94	-9,78	2,2	0,00	0,0
2017-03-07 05:00	105	29	89	0,0	15,43	-12,50	6,6	1024,52	-14,35	-12,50	14,94	-9,68	0,0	0,00	0,0
2017-03-07 05:30	109	29	89	0,0	15,43	-12,60	6,6	1024,52	-14,45	-12,60	14,94	-9,78	0,0	0,00	0,0

Datum	Vindrikt °	Fukt inne Rh%	Fukt ute Rh%	Vindhast m/s	Temp in °C	Temp ute °C	Nb. Mån mm	Tryck Mbar	Daggp °C	Kyleffekt °C	Vix inne °C	Vix ute °C	Vindby m/s	Korr lufttryck	Nederb./dygn mm
2017-03-07 06:00	103	29	89	0,0	15,43	-12,70	6,6	1024,52	-14,55	-12,70	14,94	-9,88	0,0	0,00	0,0
2017-03-07 06:30	109	29	89	0,0	15,43	-12,90	6,6	1024,52	-14,74	-12,90	14,94	-10,08	2,0	0,00	0,0
2017-03-07 07:00	109	29	89	0,0	15,53	-13,20	6,6	1024,52	-15,04	-13,20	15,04	-10,38	0,0	0,00	0,0
2017-03-07 07:30	36	29	89	0,0	15,73	-13,60	6,6	1024,52	-15,43	-13,60	15,24	-10,78	1,2	0,00	0,0
2017-03-07 08:00	53	29	89	0,0	15,83	-13,50	6,6	1025,52	-15,34	-13,50	15,34	-10,68	0,0	0,00	0,0
2017-03-07 08:30	103	29	89	0,0	15,83	-13,00	6,6	1025,52	-14,84	-13,00	15,34	-10,18	0,0	0,00	0,0
2017-03-07 09:00	111	29	89	0,0	15,93	-12,60	6,6	1024,52	-14,45	-12,60	15,44	-9,78	0,0	0,00	0,0
2017-03-07 09:30	108	29	89	0,0	15,93	-12,60	6,6	1024,52	-14,45	-12,60	15,44	-9,78	0,0	0,00	0,0
2017-03-07 10:00	73	28	89	0,0	15,93	-12,00	6,6	1024,52	-13,86	-12,00	15,40	-9,18	1,2	0,00	0,0
2017-03-07 10:30	89	28	89	0,0	15,83	-11,40	6,6	1024,52	-13,27	-11,40	15,30	-8,58	1,2	0,00	0,0
2017-03-07 11:00	6	28	89	0,0	15,83	-11,20	6,6	1024,52	-13,07	-11,20	15,30	-8,38	2,4	0,00	0,0
2017-03-07 11:30	317	28	89	0,0	15,73	-10,90	6,6	1024,52	-12,77	-10,90	15,20	-8,08	2,6	0,00	0,0
2017-03-07 12:00	150	28	89	0,0	15,63	-10,19	6,6	1023,52	-12,09	-10,19	15,10	-7,38	2,6	0,00	0,0
2017-03-07 12:30	161	29	86	0,0	15,63	-9,69	6,6	1023,52	-12,04	-9,69	15,14	-7,12	3,0	0,00	0,0
2017-03-07 13:00	183	29	82	0,0	15,63	-9,39	6,6	1023,52	-12,36	-9,39	15,14	-7,12	2,8	0,00	0,0
2017-03-07 13:30	200	29	83	0,0	15,63	-9,29	6,6	1023,52	-12,10	-9,29	15,14	-6,94	2,6	0,00	0,0
2017-03-07 14:00	144	29	84	0,0	15,53	-9,09	6,6	1022,52	-11,75	-9,09	15,04	-6,67	2,2	0,00	0,0
2017-03-07 14:30	100	29	82	0,0	15,63	-8,39	6,6	1022,52	-11,38	-8,39	15,14	-6,12	2,6	0,00	0,0
2017-03-07 15:00	93	29	82	0,0	15,63	-8,19	6,6	1021,52	-11,19	-8,19	15,14	-5,92	2,6	0,00	0,0
2017-03-07 15:30	125	29	80	0,0	15,63	-7,09	6,6	1021,52	-10,44	-7,09	15,14	-4,96	3,1	0,00	0,0
2017-03-07 16:00	113	29	80	0,0	15,63	-7,29	6,6	1020,52	-10,63	-7,29	15,14	-5,16	2,6	0,00	0,0
2017-03-07 16:30	128	29	81	0,0	15,63	-7,49	6,6	1020,52	-10,66	-7,49	15,14	-5,29	2,2	0,00	0,0
2017-03-07 17:00	252	29	83	0,0	15,63	-7,69	6,6	1020,52	-10,54	-7,69	15,14	-5,34	2,6	0,00	0,0
2017-03-07 17:30	202	29	85	0,0	15,63	-7,99	6,6	1020,52	-10,52	-7,99	15,14	-5,49	3,0	0,00	0,0
2017-03-07 18:00	205	29	85	0,0	15,63	-8,09	6,6	1020,52	-10,62	-8,09	15,14	-5,59	2,2	0,00	0,0
2017-03-07 18:30	125	29	84	1,2	15,63	-8,09	6,6	1019,52	-10,77	-8,09	15,14	-5,67	2,8	0,00	0,0
2017-03-07 19:00	321	29	84	0,0	15,63	-8,09	6,6	1019,52	-10,77	-8,09	15,14	-5,67	3,0	0,00	0,0
2017-03-07 19:30	151	29	83	0,0	15,73	-7,99	6,6	1019,52	-10,83	-7,99	15,24	-5,64	2,8	0,00	0,0
2017-03-07 20:00	90	29	82	0,0	15,83	-7,99	6,6	1019,52	-10,99	-7,99	15,34	-5,72	3,1	0,00	0,0
2017-03-07 20:30	137	29	84	0,0	15,83	-8,09	6,6	1018,52	-10,77	-8,09	15,34	-5,67	3,9	0,00	0,0
2017-03-07 21:00	80	29	83	1,8	15,83	-8,09	6,6	1018,52	-10,93	-8,09	15,34	-5,74	3,5	0,00	0,0
2017-03-07 21:30	136	29	83	1,4	15,83	-8,19	6,6	1017,52	-11,03	-8,19	15,34	-5,84	3,0	0,00	0,0
2017-03-07 22:00	132	29	83	0,0	15,83	-8,39	6,6	1017,52	-11,22	-8,39	15,34	-6,04	2,8	0,00	0,0
2017-03-07 22:30	159	29	83	0,0	15,83	-8,49	6,6	1017,52	-11,32	-8,49	15,34	-6,14	3,3	0,00	0,0
2017-03-07 23:00	181	29	84	0,0	15,73	-8,59	6,6	1016,51	-11,26	-8,59	15,24	-6,17	3,0	0,00	0,0
2017-03-07 23:30	187	29	85	1,2	15,63	-8,69	6,6	1016,51	-11,21	-8,69	15,14	-6,19	3,0	0,00	0,0
2017-03-08 00:00	205	29	85	1,4	15,53	-8,79	6,6	1016,51	-11,30	-8,79	15,04	-6,29	2,6	0,00	0,0
2017-03-08 00:30	141	29	86	1,8	15,43	-8,89	6,6	1015,51	-11,25	-8,89	14,94	-6,31	2,2	0,00	0,0
2017-03-08 01:00	153	29	87	1,4	15,43	-8,89	6,6	1015,51	-11,10	-8,89	14,94	-6,24	2,2	0,00	0,0
2017-03-08 01:30	158	29	88	1,6	15,33	-8,89	6,6	1015,51	-10,95	-8,89	14,84	-6,16	2,6	0,00	0,0
2017-03-08 02:00	181	29	88	0,0	15,43	-8,89	6,6	1014,51	-10,95	-8,89	14,94	-6,16	2,6	0,00	0,0
2017-03-08 02:30	113	29	89	1,2	15,43	-8,99	6,6	1014,51	-10,90	-8,99	14,94	-6,18	2,6	0,00	0,0
2017-03-08 03:00	133	30	90	1,4	15,53	-8,99	6,6	1013,51	-10,76	-8,99	15,08	-6,10	2,8	0,00	0,0
2017-03-08 03:30	122	29	91	0,0	15,63	-8,99	6,6	1013,51	-10,62	-8,99	15,14	-6,02	2,8	0,00	0,0
2017-03-08 04:00	107	29	91	0,0	15,63	-8,99	6,6	1012,51	-10,62	-8,99	15,14	-6,02	2,6	0,00	0,0
2017-03-08 04:30	157	29	91	0,0	15,63	-8,99	6,6	1012,51	-10,62	-8,99	15,14	-6,02	2,2	0,00	0,0
2017-03-08 05:00	104	29	91	0,0	15,73	-8,99	6,6	1012,51	-10,62	-8,99	15,24	-6,02	2,8	0,00	0,0
2017-03-08 05:30	85	29	92	1,6	15,73	-8,89	6,6	1011,51	-10,37	-8,89	15,24	-5,84	2,4	0,00	0,0
2017-03-08 06:00	160	29	93	0,0	15,73	-8,89	6,6	1011,51	-10,23	-8,89	15,24	-5,76	2,8	0,00	0,0
2017-03-08 06:30	97	29	93	0,0	15,83	-8,89	6,6	1010,51	-10,23	-8,89	15,34	-5,76	2,4	0,00	0,0

Datum	Vindrikt °	Fukt inne Rh%	Fukt ute Rh%	Vindhast m/s	Temp in °C	Temp ute °C	Nb. Mån mm	Tryck Mbar	Daggp °C	Kyleffekt °C	Vix inne °C	Vix ute °C	Vindby m/s	Korr lufttryck	Nederb./dygn mm
2017-03-08 07:00	86	29	93	1,6	15,83	-8,89	6,6	1010,51	-10,23	-8,89	15,34	-5,76	2,2	0,00	0,0
2017-03-08 07:30	149	29	94	0,0	16,03	-8,89	6,6	1010,51	-10,09	-8,89	15,54	-5,68	2,2	0,00	0,0
2017-03-08 08:00	81	29	93	0,0	16,13	-8,69	6,6	1010,51	-10,04	-8,69	15,64	-5,56	1,6	0,00	0,0
2017-03-08 08:30	74	29	92	0,0	16,23	-8,59	6,6	1009,51	-10,08	-8,59	15,74	-5,54	1,6	0,00	0,0
2017-03-08 09:00	78	29	89	0,0	16,23	-8,09	6,6	1009,51	-10,02	-8,09	15,74	-5,28	2,4	0,00	0,0
2017-03-08 09:30	85	29	86	0,0	16,33	-7,79	6,6	1008,51	-10,17	-7,79	15,84	-5,21	2,0	0,00	0,0
2017-03-08 10:00	110	29	84	0,0	16,33	-7,49	6,6	1008,51	-10,19	-7,49	15,84	-5,07	2,4	0,00	0,0
2017-03-08 10:30	108	29	80	0,0	16,33	-7,09	6,6	1008,51	-10,44	-7,09	15,84	-4,96	2,4	0,00	0,0
2017-03-08 11:00	80	29	78	0,0	16,33	-6,89	6,6	1008,51	-10,57	-6,89	15,84	-4,91	2,8	0,00	0,0
2017-03-08 11:30	91	29	77	0,0	16,33	-6,39	6,6	1007,51	-10,26	-6,39	15,84	-4,48	2,2	0,00	0,0
2017-03-08 12:00	75	29	75	0,0	16,23	-6,09	6,6	1007,51	-10,31	-6,09	15,74	-4,31	1,8	0,00	0,0
2017-03-08 12:30	78	29	74	0,0	16,13	-5,79	6,6	1007,51	-10,20	-5,79	15,64	-4,08	0,0	0,00	0,0
2017-03-08 13:00	76	29	74	0,0	16,13	-5,99	6,6	1007,51	-10,39	-5,99	15,64	-4,28	1,8	0,00	0,0
2017-03-08 13:30	86	29	75	0,0	16,13	-5,59	6,6	1006,51	-9,83	-5,59	15,64	-3,81	2,0	0,00	0,0
2017-03-08 14:00	101	29	71	1,6	16,13	-5,39	6,6	1006,51	-10,36	-5,39	15,64	-3,88	2,4	0,00	0,0
2017-03-08 14:30	76	29	72	0,0	16,13	-5,39	6,6	1006,51	-10,18	-5,39	15,64	-3,82	2,4	0,00	0,0
2017-03-08 15:00	86	29	73	0,0	16,13	-5,49	6,6	1005,51	-10,09	-5,49	15,64	-3,85	2,6	0,00	0,0
2017-03-08 15:30	104	29	77	2,0	16,13	-5,59	6,6	1005,51	-9,48	-5,59	15,64	-3,67	2,6	0,00	0,0
2017-03-08 16:00	93	29	79	1,8	16,13	-5,79	6,6	1005,51	-9,34	-5,79	15,64	-3,73	2,8	0,00	0,0
2017-03-08 16:30	82	29	82	1,8	16,13	-5,89	6,6	1004,51	-8,94	-5,89	15,64	-3,61	3,5	0,00	0,0
2017-03-08 17:00	99	29	84	2,4	16,03	-6,19	6,6	1004,51	-8,92	-8,34	15,54	-3,77	3,1	0,00	0,0
2017-03-08 17:30	97	29	86	1,8	16,03	-6,39	6,6	1004,51	-8,80	-6,39	15,54	-3,81	4,5	0,00	0,0
2017-03-08 18:00	97	29	89	1,2	16,03	-6,59	6,6	1004,51	-8,54	-6,59	15,54	-3,78	3,0	0,00	0,0
2017-03-08 18:30	71	29	91	1,6	16,03	-6,69	6,6	1004,51	-8,35	-6,69	15,54	-3,72	2,6	0,00	0,0
2017-03-08 19:00	99	29	93	1,8	16,03	-6,79	6,6	1003,51	-8,16	-6,79	15,54	-3,66	3,1	0,00	0,0
2017-03-08 19:30	84	29	94	2,0	16,03	-6,89	6,6	1003,51	-8,11	-6,89	15,54	-3,67	3,3	0,00	0,0
2017-03-08 20:00	76	29	95	1,4	16,03	-7,29	6,6	1003,51	-8,37	-7,29	15,54	-3,99	2,6	0,00	0,0
2017-03-08 20:30	84	29	96	1,8	16,03	-7,59	6,6	1003,51	-8,53	-7,59	15,54	-4,21	3,5	0,00	0,0
2017-03-08 21:00	87	29	98	1,2	16,03	-7,89	6,6	1002,51	-8,55	-7,89	15,54	-4,34	2,4	0,00	0,0
2017-03-08 21:30	75	29	99	0,0	16,03	-8,19	6,6	1003,51	-8,72	-8,19	15,54	-4,55	2,4	0,00	0,0
2017-03-08 22:00	85	29	100	0,0	16,03	-8,59	6,6	1002,51	-8,98	-8,59	15,54	-4,86	2,6	0,00	0,0
2017-03-08 22:30	84	29	100	1,2	16,03	-8,99	6,6	1002,51	-9,38	-8,99	15,54	-5,26	2,2	0,00	0,0
2017-03-08 23:00	75	29	100	0,0	15,93	-9,29	6,6	1002,51	-9,68	-9,29	15,44	-5,56	2,0	0,00	0,0
2017-03-08 23:30	80	29	99	0,0	15,83	-9,89	6,6	1002,51	-10,41	-9,89	15,34	-6,25	2,2	0,00	0,0
2017-03-09 00:00	74	29	99	0,0	15,73	-10,70	6,6	1002,51	-11,21	-10,70	15,24	-7,05	1,2	0,00	0,0
2017-03-09 00:30	74	29	99	0,0	15,63	-11,10	6,6	1002,51	-11,61	-11,10	15,14	-7,45	1,2	0,00	0,0
2017-03-09 01:00	72	29	99	0,0	15,63	-11,40	6,6	1002,51	-11,91	-11,40	15,14	-7,75	1,4	0,00	0,0
2017-03-09 01:30	73	29	99	0,0	15,53	-11,60	6,6	1002,51	-12,11	-11,60	15,04	-7,95	0,0	0,00	0,0
2017-03-09 02:00	73	29	99	0,0	15,43	-11,90	6,6	1002,51	-12,40	-11,90	14,94	-8,25	0,0	0,00	0,0
2017-03-09 02:30	68	29	99	0,0	15,43	-11,80	6,6	1001,51	-12,30	-11,80	14,94	-8,15	0,0	0,00	0,0
2017-03-09 03:00	70	29	99	0,0	15,53	-11,40	6,6	1001,51	-11,91	-11,40	15,04	-7,75	0,0	0,00	0,0
2017-03-09 03:30	67	29	99	0,0	15,53	-11,60	6,6	1001,51	-12,11	-11,60	15,04	-7,95	0,0	0,00	0,0
2017-03-09 04:00	68	29	99	0,0	15,53	-11,80	6,6	1001,51	-12,30	-11,80	15,04	-8,15	1,2	0,00	0,0
2017-03-09 04:30	66	29	99	0,0	15,63	-11,70	6,6	1001,51	-12,21	-11,70	15,14	-8,05	0,0	0,00	0,0
2017-03-09 05:00	66	29	99	0,0	15,63	-11,70	6,6	1001,51	-12,21	-11,70	15,14	-8,05	0,0	0,00	0,0
2017-03-09 05:30	67	29	99	0,0	15,73	-12,40	6,6	1001,51	-12,90	-12,40	15,24	-8,75	1,2	0,00	0,0
2017-03-09 06:00	63	29	99	0,0	15,73	-12,20	6,6	1001,51	-12,70	-12,20	15,24	-8,55	0,0	0,00	0,0
2017-03-09 06:30	64	29	99	0,0	15,73	-11,40	6,6	1001,51	-11,91	-11,40	15,24	-7,75	0,0	0,00	0,0
2017-03-09 07:00	64	29	99	0,0	15,83	-11,10	6,6	1001,51	-11,61	-11,10	15,34	-7,45	0,0	0,00	0,0
2017-03-09 07:30	68	29	99	0,0	15,93	-10,49	6,6	1001,51	-11,01	-10,49	15,44	-6,85	0,0	0,00	0,0

Datum	Vindrikt °	Fukt inne Rh%	Fukt ute Rh%	Vindhast m/s	Temp in °C	Temp ute °C	Nb. Mån mm	Tryck Mbar	Dagggp °C	Kyleffekt °C	Vix inne °C	Vix ute °C	Vindby m/s	Korr lufttryck	Nederb./dygn mm
2017-03-09 08:00	104	29	94	0,0	16,13	-9,99	6,6	1001,51	-11,18	-9,99	15,64	-6,78	0,0	0,00	0,0
2017-03-09 08:30	91	29	94	0,0	16,23	-9,49	6,6	1001,51	-10,69	-9,49	15,74	-6,28	1,2	0,00	0,0
2017-03-09 09:00	92	29	93	0,0	16,23	-8,79	6,6	1001,51	-10,13	-8,79	15,74	-5,66	0,0	0,00	0,0
2017-03-09 09:30	101	29	94	0,0	16,23	-7,99	6,6	1001,51	-9,20	-7,99	15,74	-4,77	0,0	0,00	0,0
2017-03-09 10:00	99	29	93	0,0	16,23	-7,19	6,6	1001,51	-8,55	-7,19	15,74	-4,06	1,4	0,00	0,0
2017-03-09 10:30	79	29	92	0,0	16,13	-6,09	6,6	1001,51	-7,61	-6,09	15,64	-3,04	0,0	0,00	0,0
2017-03-09 11:00	80	29	91	0,0	16,13	-5,19	6,6	1001,51	-6,87	-5,19	15,64	-2,22	1,8	0,00	0,0
2017-03-09 11:30	93	29	88	0,0	16,13	-4,79	6,6	1001,51	-6,92	-4,79	15,64	-2,06	2,0	0,00	0,0
2017-03-09 12:00	97	29	87	0,0	16,13	-4,39	7,8	1001,51	-6,68	-4,39	15,64	-1,73	3,0	1,20	1,2
2017-03-09 12:30	95	29	85	1,4	16,03	-3,89	7,8	1001,51	-6,51	-3,89	15,54	-1,39	1,6	1,20	1,2
2017-03-09 13:00	85	29	83	0,0	16,03	-3,39	9,0	1001,51	-6,34	-3,39	15,54	-1,04	1,4	1,20	2,4
2017-03-09 13:30	65	29	81	0,0	16,03	-3,09	10,8	1001,51	-6,38	-3,09	15,54	-0,89	1,8	3,00	4,2
2017-03-09 14:00	88	29	81	0,0	15,93	-2,59	11,4	1001,51	-5,89	-2,59	15,44	-0,39	2,2	2,40	4,8
2017-03-09 14:30	73	29	80	0,0	15,93	-2,39	11,4	1001,51	-5,87	-2,39	15,44	-0,26	2,2	0,60	4,8
2017-03-09 15:00	73	29	80	0,0	15,93	-2,39	13,2	1001,51	-5,87	-2,39	15,44	-0,26	2,0	1,80	6,6
2017-03-09 15:30	94	29	81	0,0	15,93	-2,69	13,2	1001,51	-5,99	-2,69	15,44	-0,49	1,8	1,80	6,6
2017-03-09 16:00	69	29	83	0,0	15,93	-2,79	13,2	1001,51	-5,75	-2,79	15,44	-0,44	2,4	0,00	6,6
2017-03-09 16:30	121	29	86	0,0	15,83	-3,09	13,2	1001,51	-5,56	-3,09	15,34	-0,51	1,8	0,00	6,6
2017-03-09 17:00	126	29	90	0,0	15,83	-3,59	13,2	1001,51	-5,44	-3,59	15,34	-0,70	2,0	0,00	6,6
2017-03-09 17:30	191	29	92	1,4	15,73	-3,89	13,2	1001,51	-5,43	-3,89	15,24	-0,84	2,2	0,00	6,6
2017-03-09 18:00	143	29	94	0,0	15,83	-3,99	13,2	1002,51	-5,24	-3,99	15,34	-0,77	1,8	0,00	6,6
2017-03-09 18:30	168	29	94	0,0	15,83	-4,09	13,2	1002,51	-5,34	-4,09	15,34	-0,87	3,0	0,00	6,6
2017-03-09 19:00	159	29	96	0,0	15,83	-4,39	13,2	1002,51	-5,35	-4,39	15,34	-1,00	2,0	0,00	6,6
2017-03-09 19:30	160	29	97	1,2	15,93	-4,59	13,2	1002,51	-5,41	-4,59	15,44	-1,12	2,6	0,00	6,6
2017-03-09 20:00	131	29	98	0,0	16,03	-4,79	13,2	1003,51	-5,47	-4,79	15,54	-1,23	2,2	0,00	6,6
2017-03-09 20:30	6	29	99	0,0	16,13	-4,99	13,2	1003,51	-5,53	-4,99	15,64	-1,35	2,2	0,00	6,6
2017-03-09 21:00	336	29	99	0,0	16,13	-4,99	13,2	1004,51	-5,53	-4,99	15,64	-1,35	2,8	0,00	6,6
2017-03-09 21:30	342	29	100	1,4	16,13	-4,89	13,2	1004,51	-5,29	-4,89	15,64	-1,16	3,5	0,00	6,6
2017-03-09 22:00	328	29	100	0,0	16,13	-4,69	13,2	1004,51	-5,09	-4,69	15,64	-0,96	2,4	0,00	6,6
2017-03-09 22:30	195	29	100	0,0	16,03	-4,59	13,2	1005,51	-4,99	-4,59	15,54	-0,86	1,8	0,00	6,6
2017-03-09 23:00	313	29	100	1,6	15,93	-4,59	13,2	1005,51	-4,99	-4,59	15,44	-0,86	2,8	0,00	6,6
2017-03-09 23:30	339	29	100	1,4	15,83	-4,39	13,2	1006,51	-4,79	-4,39	15,34	-0,66	3,0	0,00	6,6
2017-03-10 00:00	281	29	100	0,0	15,83	-4,39	13,2	1006,51	-4,79	-4,39	15,34	-0,66	3,1	0,00	0,0
2017-03-10 00:30	315	29	100	0,0	15,73	-4,49	13,2	1007,51	-4,89	-4,49	15,24	-0,76	3,3	0,00	0,0
2017-03-10 01:00	299	29	100	0,0	15,63	-4,89	13,2	1007,51	-5,29	-4,89	15,14	-1,16	1,8	0,00	0,0
2017-03-10 01:30	296	29	100	0,0	15,63	-5,29	13,2	1007,51	-5,69	-5,29	15,14	-1,56	2,2	0,00	0,0
2017-03-10 02:00	299	29	100	0,0	15,53	-5,79	13,2	1008,51	-6,19	-5,79	15,04	-2,06	0,0	0,00	0,0
2017-03-10 02:30	299	30	99	0,0	15,53	-6,39	13,2	1008,51	-6,92	-6,39	15,08	-2,75	0,0	0,00	0,0
2017-03-10 03:00	302	29	99	0,0	15,53	-7,49	13,2	1008,51	-8,02	-7,49	15,04	-3,85	0,0	0,00	0,0
2017-03-10 03:30	300	29	99	0,0	15,53	-8,09	13,2	1009,51	-8,62	-8,09	15,04	-4,45	0,0	0,00	0,0
2017-03-10 04:00	302	29	98	0,0	15,53	-8,99	13,2	1009,51	-9,65	-8,99	15,04	-5,44	0,0	0,00	0,0
2017-03-10 04:30	304	29	96	0,0	15,63	-9,49	13,2	1009,51	-10,41	-9,49	15,14	-6,11	2,0	0,00	0,0
2017-03-10 05:00	317	29	92	2,0	15,53	-9,79	13,2	1010,51	-11,26	-9,79	15,04	-6,74	3,7	0,00	0,0
2017-03-10 05:30	325	29	90	0,0	15,53	-10,29	13,2	1010,51	-12,04	-10,29	15,04	-7,40	2,6	0,00	0,0
2017-03-10 06:00	336	29	90	0,0	15,53	-9,99	13,2	1010,51	-11,74	-9,99	15,04	-7,10	2,2	0,00	0,0
2017-03-10 06:30	337	29	90	0,0	15,53	-10,29	13,2	1011,51	-12,04	-10,29	15,04	-7,40	1,4	0,00	0,0
2017-03-10 07:00	356	29	90	0,0	15,63	-10,19	13,2	1011,51	-11,94	-10,19	15,14	-7,30	2,4	0,00	0,0
2017-03-10 07:30	356	29	91	0,0	15,83	-9,39	13,2	1011,51	-11,01	-9,39	15,34	-6,42	1,8	0,00	0,0
2017-03-10 08:00	3	29	94	2,0	15,93	-7,49	13,2	1012,51	-8,71	-7,49	15,44	-4,27	3,3	0,00	0,0
2017-03-10 08:30	283	29	93	0,0	16,03	-7,49	13,2	1012,51	-8,85	-7,49	15,54	-4,36	2,8	0,00	0,0

Datum	Vindrikt °	Fukt inne Rh%	Fukt ute Rh%	Vindhast m/s	Temp in °C	Temp ute °C	Nb. Mån mm	Tryck Mbar	Daggp °C	Kyleffekt °C	Vix inne °C	Vix ute °C	Vindby m/s	Korr lufttryck	Nederb./dygn mm
2017-03-10 09:00	305	29	93	2,2	16,03	-6,89	13,2	1012,51	-8,25	-6,89	15,54	-3,76	2,4	0,00	0,0
2017-03-10 09:30	38	29	93	0,0	16,13	-5,79	13,2	1013,51	-7,17	-5,79	15,64	-2,66	2,4	0,00	0,0
2017-03-10 10:00	303	29	91	1,2	16,03	-4,59	13,2	1013,51	-6,27	-4,59	15,54	-1,62	5,8	0,00	0,0
2017-03-10 10:30	264	29	88	2,0	16,03	-3,69	13,2	1013,51	-5,84	-3,69	15,54	-0,96	3,7	0,00	0,0
2017-03-10 11:00	277	29	85	0,0	15,93	-3,09	13,2	1013,51	-5,72	-3,09	15,44	-0,59	2,8	0,00	0,0
2017-03-10 11:30	295	29	83	1,6	15,83	-2,19	13,2	1013,51	-5,17	-2,19	15,34	0,16	4,1	0,00	0,0
2017-03-10 12:00	251	29	83	2,0	15,73	-1,59	13,2	1014,51	-4,58	-1,59	15,24	0,76	3,5	0,00	0,0
2017-03-10 12:30	312	29	80	2,4	15,63	-0,39	13,2	1014,51	-3,92	-2,21	15,14	1,74	3,7	0,00	0,0
2017-03-10 13:00	331	29	78	2,2	15,63	0,31	13,2	1014,51	-3,60	0,31	15,14	2,30	3,5	0,00	0,0
2017-03-10 13:30	351	29	72	1,6	15,63	0,92	13,2	1014,51	-4,13	0,92	15,14	2,49	5,2	0,00	0,0
2017-03-10 14:00	329	29	69	2,8	15,63	1,32	13,2	1014,51	-4,34	-1,60	15,14	2,69	5,4	0,00	0,0
2017-03-10 14:30	351	29	69	1,4	15,63	0,72	13,2	1014,51	-4,91	0,72	15,14	2,09	5,6	0,00	0,0
2017-03-10 15:00	283	29	73	2,2	15,63	0,61	13,2	1014,51	-4,23	0,61	15,14	2,26	4,3	0,00	0,0
2017-03-10 15:30	313	29	70	2,2	15,63	1,02	13,2	1015,51	-4,42	1,02	15,14	2,46	6,2	0,00	0,0
2017-03-10 16:00	282	29	77	1,2	15,63	0,72	13,2	1015,51	-3,39	0,72	15,14	2,63	3,5	0,00	0,0
2017-03-10 16:30	277	29	79	0,0	15,73	0,61	13,2	1015,51	-3,13	0,61	15,24	2,67	3,1	0,00	0,0
2017-03-10 17:00	278	29	79	0,0	15,73	0,41	13,2	1015,51	-3,32	0,41	15,24	2,47	2,6	0,00	0,0
2017-03-10 17:30	272	29	81	1,2	15,83	0,11	13,2	1016,51	-3,26	0,11	15,34	2,32	3,1	0,00	0,0
2017-03-10 18:00	271	29	83	0,0	15,83	-0,09	13,2	1016,51	-3,12	-0,09	15,34	2,27	3,3	0,00	0,0
2017-03-10 18:30	313	29	83	0,0	15,83	-0,39	13,2	1016,51	-3,41	-0,39	15,34	1,97	2,2	0,00	0,0
2017-03-10 19:00	228	29	86	0,0	15,93	-0,79	13,2	1016,51	-3,31	-0,79	15,44	1,79	2,0	0,00	0,0
2017-03-10 19:30	294	29	88	0,0	15,93	-0,89	13,2	1016,51	-3,09	-0,89	15,44	1,85	2,8	0,00	0,0
2017-03-10 20:00	297	29	89	0,0	15,93	-1,79	13,2	1017,52	-3,82	-1,79	15,44	1,03	2,0	0,00	0,0
2017-03-10 20:30	300	29	89	0,0	15,93	-2,39	13,2	1017,52	-4,41	-2,39	15,44	0,43	0,0	0,00	0,0
2017-03-10 21:00	298	29	89	0,0	15,93	-3,09	13,2	1017,52	-5,10	-3,09	15,44	-0,28	0,0	0,00	0,0
2017-03-10 21:30	299	29	90	0,0	15,93	-3,79	13,2	1017,52	-5,63	-3,79	15,44	-0,90	0,0	0,00	0,0
2017-03-10 22:00	302	29	93	0,0	15,93	-3,79	13,2	1018,52	-5,19	-3,79	15,44	-0,65	1,2	0,00	0,0
2017-03-10 22:30	300	29	94	0,0	15,93	-4,09	13,2	1017,52	-5,34	-4,09	15,44	-0,87	0,0	0,00	0,0
2017-03-10 23:00	297	29	94	0,0	15,83	-5,19	13,2	1017,52	-6,43	-5,19	15,34	-1,97	0,0	0,00	0,0
2017-03-10 23:30	301	29	96	0,0	15,83	-5,49	13,2	1017,52	-6,44	-5,49	15,34	-2,10	0,0	0,00	0,0
2017-03-11 00:00	306	29	98	0,0	15,73	-4,49	13,2	1018,52	-5,17	-4,49	15,24	-0,93	1,8	0,00	0,0
2017-03-11 00:30	304	29	100	0,0	15,63	-4,89	13,2	1018,52	-5,29	-4,89	15,14	-1,16	0,0	0,00	0,0
2017-03-11 01:00	308	29	100	0,0	15,53	-4,49	13,2	1018,52	-4,89	-4,49	15,04	-0,76	1,4	0,00	0,0
2017-03-11 01:30	306	29	100	0,0	15,53	-4,79	13,2	1018,52	-5,19	-4,79	15,04	-1,06	0,0	0,00	0,0
2017-03-11 02:00	305	29	100	0,0	15,43	-5,99	13,2	1018,52	-6,39	-5,99	14,94	-2,26	0,0	0,00	0,0
2017-03-11 02:30	307	29	100	0,0	15,43	-6,29	13,2	1018,52	-6,69	-6,29	14,94	-2,56	0,0	0,00	0,0
2017-03-11 03:00	308	29	100	0,0	15,33	-5,89	13,2	1018,52	-6,29	-5,89	14,84	-2,16	0,0	0,00	0,0
2017-03-11 03:30	305	29	100	0,0	15,33	-5,79	13,2	1018,52	-6,19	-5,79	14,84	-2,06	1,2	0,00	0,0
2017-03-11 04:00	307	29	100	0,0	15,33	-5,49	13,2	1018,52	-5,89	-5,49	14,84	-1,76	0,0	0,00	0,0
2017-03-11 04:30	306	29	100	0,0	15,43	-5,49	13,2	1018,52	-5,89	-5,49	14,94	-1,76	0,0	0,00	0,0
2017-03-11 05:00	299	30	100	0,0	15,43	-4,79	13,2	1018,52	-5,19	-4,79	14,98	-1,06	1,2	0,00	0,0
2017-03-11 05:30	311	29	100	0,0	15,53	-4,69	13,2	1018,52	-5,09	-4,69	15,04	-0,96	1,4	0,00	0,0
2017-03-11 06:00	308	29	100	0,0	15,53	-4,59	13,2	1018,52	-4,99	-4,59	15,04	-0,86	1,4	0,00	0,0
2017-03-11 06:30	310	29	100	0,0	15,63	-4,69	13,2	1018,52	-5,09	-4,69	15,14	-0,96	1,2	0,00	0,0
2017-03-11 07:00	287	29	100	0,0	15,63	-3,89	13,2	1018,52	-4,30	-3,89	15,14	-0,16	2,0	0,00	0,0
2017-03-11 07:30	292	29	100	0,0	15,83	-4,19	13,2	1019,52	-4,59	-4,19	15,34	-0,46	0,0	0,00	0,0
2017-03-11 08:00	275	29	100	0,0	15,93	-3,99	13,2	1019,52	-4,40	-3,99	15,44	-0,26	1,8	0,00	0,0
2017-03-11 08:30	267	29	100	0,0	16,03	-3,89	13,2	1019,52	-4,30	-3,89	15,54	-0,16	0,0	0,00	0,0
2017-03-11 09:00	264	29	100	0,0	16,13	-3,29	13,2	1019,52	-3,70	-3,29	15,64	0,44	0,0	0,00	0,0
2017-03-11 09:30	263	29	100	0,0	16,13	-2,89	13,2	1019,52	-3,30	-2,89	15,64	0,84	2,6	0,00	0,0

Datum	Vindrikt °	Fukt inne Rh%	Fukt ute Rh%	Vindhast m/s	Temp in °C	Temp ute °C	Nb. Mån mm	Tryck Mbar	Dagggp °C	Kyleffekt °C	Vix inne °C	Vix ute °C	Vindby m/s	Korr lufttryck	Nederb./dygn mm
2017-03-11 10:00	317	29	100	0,0	16,13	-2,19	13,2	1019,52	-2,60	-2,19	15,64	1,54	2,6	0,00	0,0
2017-03-11 10:30	203	29	100	0,0	16,03	-1,49	13,2	1019,52	-1,90	-1,49	15,54	2,24	2,2	0,00	0,0
2017-03-11 11:00	248	29	100	0,0	15,93	-0,59	13,2	1019,52	-1,00	-0,59	15,44	3,14	1,8	0,00	0,0
2017-03-11 11:30	146	29	100	0,0	15,83	0,11	13,2	1019,52	-0,31	0,11	15,34	3,84	2,4	0,00	0,0
2017-03-11 12:00	173	29	95	2,6	15,83	0,51	13,2	1019,52	-0,63	-1,26	15,34	3,82	2,6	0,00	0,0
2017-03-11 12:30	200	29	81	0,0	15,73	0,92	13,2	1019,52	-2,49	0,92	15,24	3,12	3,1	0,00	0,0
2017-03-11 13:00	264	29	73	0,0	15,63	1,32	13,8	1019,52	-3,55	1,32	15,14	2,96	2,6	0,60	0,6
2017-03-11 13:30	133	29	66	2,2	15,63	1,52	13,8	1019,52	-4,76	1,52	15,14	2,70	4,7	0,60	0,6
2017-03-11 14:00	187	29	59	1,6	15,63	1,52	13,8	1019,52	-6,31	1,52	15,14	2,29	5,0	0,00	0,6
2017-03-11 14:30	183	29	61	0,0	15,63	1,52	13,8	1018,52	-5,85	1,52	15,14	2,40	3,5	0,00	0,6
2017-03-11 15:00	131	29	60	2,4	15,63	1,72	13,8	1018,52	-5,89	0,00	15,14	2,55	3,7	0,00	0,6
2017-03-11 15:30	123	29	58	2,2	15,63	1,72	13,8	1018,52	-6,36	1,72	15,14	2,43	4,1	0,00	0,6
2017-03-11 16:00	174	29	58	2,8	15,73	2,02	13,8	1018,52	-6,08	-0,83	15,24	2,73	4,1	0,00	0,6
2017-03-11 16:30	121	29	57	1,6	15,73	1,72	13,8	1017,52	-6,60	1,72	15,24	2,38	4,1	0,00	0,6
2017-03-11 17:00	127	29	58	0,0	15,73	1,32	13,8	1017,52	-6,73	1,32	15,24	2,03	2,4	0,00	0,6
2017-03-11 17:30	106	29	62	0,0	15,63	-0,49	13,8	1017,52	-7,51	-0,49	15,14	0,46	1,4	0,00	0,6
2017-03-11 18:00	87	29	68	0,0	15,63	-1,69	13,8	1017,52	-7,40	-1,69	15,14	-0,37	1,6	0,00	0,6
2017-03-11 18:30	97	29	69	1,6	15,53	-1,19	13,8	1016,51	-6,72	-1,19	15,04	0,19	2,2	0,00	0,6
2017-03-11 19:00	95	29	70	1,2	15,53	-1,79	13,8	1016,51	-7,10	-1,79	15,04	-0,34	2,2	0,00	0,6
2017-03-11 19:30	121	29	70	1,2	15,63	-3,09	13,8	1016,51	-8,35	-3,09	15,14	-1,65	2,4	0,00	0,6
2017-03-11 20:00	124	29	73	0,0	15,63	-3,59	13,8	1016,51	-8,26	-3,59	15,14	-1,95	2,0	0,00	0,6
2017-03-11 20:30	129	29	72	0,0	15,73	-3,89	13,8	1016,51	-8,74	-3,89	15,24	-2,32	1,2	0,00	0,6
2017-03-11 21:00	118	29	79	0,0	15,83	-4,69	13,8	1016,51	-8,27	-4,69	15,34	-2,63	0,0	0,00	0,6
2017-03-11 21:30	82	29	81	0,0	15,83	-5,19	13,8	1015,51	-8,42	-5,19	15,34	-2,99	1,6	0,00	0,6
2017-03-11 22:00	83	29	80	1,4	15,83	-5,19	13,8	1015,51	-8,59	-5,19	15,34	-3,06	1,6	0,00	0,6
2017-03-11 22:30	84	29	79	0,0	15,73	-5,29	13,8	1015,51	-8,85	-5,29	15,24	-3,23	1,4	0,00	0,6
2017-03-11 23:00	83	29	79	0,0	15,73	-5,39	13,8	1015,51	-8,95	-5,39	15,24	-3,33	0,0	0,00	0,6
2017-03-11 23:30	84	29	80	0,0	15,63	-5,19	13,8	1015,51	-8,59	-5,19	15,14	-3,06	0,0	0,00	0,6
2017-03-12 00:00	84	29	84	0,0	15,63	-5,19	13,8	1015,51	-7,94	-5,19	15,14	-2,76	0,0	0,00	0,0
2017-03-12 00:30	79	29	83	0,0	15,63	-5,09	13,8	1014,51	-8,00	-5,09	15,14	-2,74	0,0	0,00	0,0
2017-03-12 01:00	85	29	81	0,0	15,53	-4,99	13,8	1014,51	-8,23	-4,99	15,04	-2,79	0,0	0,00	0,0
2017-03-12 01:30	78	30	82	0,0	15,53	-4,99	13,8	1014,51	-8,06	-4,99	15,08	-2,71	0,0	0,00	0,0
2017-03-12 02:00	84	30	83	0,0	15,43	-4,59	13,8	1014,51	-7,51	-4,59	14,98	-2,24	0,0	0,00	0,0
2017-03-12 02:30	82	30	83	0,0	15,43	-4,39	13,8	1014,51	-7,32	-4,39	14,98	-2,04	0,0	0,00	0,0
2017-03-12 03:00	84	30	82	0,0	15,43	-4,39	13,8	1014,51	-7,48	-4,39	14,98	-2,11	0,0	0,00	0,0
2017-03-12 03:30	83	30	83	0,0	15,43	-4,39	13,8	1014,51	-7,32	-4,39	14,98	-2,04	0,0	0,00	0,0
2017-03-12 04:00	83	30	84	0,0	15,43	-4,29	13,8	1014,51	-7,06	-4,29	14,98	-1,86	0,0	0,00	0,0
2017-03-12 04:30	77	30	84	0,0	15,53	-4,29	13,8	1014,51	-7,06	-4,29	15,08	-1,86	0,0	0,00	0,0
2017-03-12 05:00	77	29	84	0,0	15,53	-4,09	13,8	1014,51	-6,86	-4,09	15,04	-1,66	0,0	0,00	0,0
2017-03-12 05:30	84	29	84	0,0	15,63	-4,09	13,8	1014,51	-6,86	-4,09	15,14	-1,66	0,0	0,00	0,0
2017-03-12 06:00	81	29	84	0,0	15,63	-3,99	13,8	1014,51	-6,76	-3,99	15,14	-1,56	0,0	0,00	0,0
2017-03-12 06:30	80	29	83	0,0	15,63	-3,89	13,8	1014,51	-6,83	-3,89	15,14	-1,54	0,0	0,00	0,0
2017-03-12 07:00	83	29	83	0,0	15,83	-3,79	13,8	1014,51	-6,73	-3,79	15,34	-1,44	0,0	0,00	0,0
2017-03-12 07:30	85	29	82	0,0	15,93	-3,49	13,8	1014,51	-6,60	-3,49	15,44	-1,21	0,0	0,00	0,0
2017-03-12 08:00	90	29	81	0,0	16,13	-3,29	13,8	1014,51	-6,57	-3,29	15,64	-1,09	0,0	0,00	0,0
2017-03-12 08:30	123	29	81	0,0	16,23	-2,99	13,8	1014,51	-6,28	-2,99	15,74	-0,79	0,0	0,00	0,0
2017-03-12 09:00	30	29	80	0,0	16,23	-2,29	13,8	1015,51	-5,77	-2,29	15,74	-0,16	1,6	0,00	0,0
2017-03-12 09:30	36	29	79	0,0	16,23	-1,89	13,8	1015,51	-5,55	-1,89	15,74	0,17	1,4	0,00	0,0
2017-03-12 10:00	37	29	78	0,0	16,23	-0,89	13,8	1015,51	-4,76	-0,89	15,74	1,10	0,0	0,00	0,0
2017-03-12 10:30	288	29	74	0,0	16,23	0,21	13,8	1015,51	-4,42	0,21	15,74	1,92	1,8	0,00	0,0

Datum	Vindrikt °	Fukt inne Rh%	Fukt ute Rh%	Vindhast m/s	Temp in °C	Temp ute °C	Nb. Mån mm	Tryck Mbar	Daggp °C	Kyleffekt °C	Vix inne °C	Vix ute °C	Vindby m/s	Korr lufttryck	Nederb./dygn mm
2017-03-12 11:00	263	29	75	0,0	16,13	1,52	13,8	1015,51	-2,98	1,52	15,64	3,29	2,2	0,00	0,0
2017-03-12 11:30	171	29	72	0,0	16,13	2,12	13,8	1015,51	-2,98	2,12	15,64	3,69	2,4	0,00	0,0
2017-03-12 12:00	125	29	72	0,0	16,03	2,72	13,8	1015,51	-2,40	2,72	15,54	4,29	2,0	0,00	0,0
2017-03-12 12:30	213	29	73	0,0	16,03	3,12	14,4	1015,51	-1,82	3,12	15,54	4,76	1,8	0,60	0,6
2017-03-12 13:00	287	29	73	0,0	15,93	3,42	14,4	1016,51	-1,53	3,42	15,44	5,06	2,0	0,60	0,6
2017-03-12 13:30	266	29	81	3,0	15,93	3,82	14,4	1016,51	0,34	1,13	15,44	6,02	3,5	0,00	0,6
2017-03-12 14:00	261	29	86	1,6	15,93	4,02	15,0	1016,51	1,39	4,02	15,44	6,60	3,9	0,60	1,2
2017-03-12 14:30	294	29	85	4,1	15,93	4,12	15,0	1016,51	1,32	-1,76	15,44	6,62	5,4	0,60	1,2
2017-03-12 15:00	298	29	86	2,2	15,93	4,12	15,0	1016,51	1,49	4,12	15,44	6,70	4,1	0,00	1,2
2017-03-12 15:30	310	29	84	2,6	16,03	4,22	15,0	1016,51	1,25	2,64	15,54	6,64	3,0	0,00	1,2
2017-03-12 16:00	274	29	86	0,0	16,03	3,82	15,6	1017,52	1,20	3,82	15,54	6,40	3,1	0,60	1,8
2017-03-12 16:30	289	29	87	0,0	15,93	3,62	15,6	1017,52	1,17	3,62	15,44	6,27	2,0	0,60	1,8
2017-03-12 17:00	305	29	89	0,0	15,93	3,42	15,6	1017,52	1,30	3,42	15,44	6,23	1,4	0,00	1,8
2017-03-12 17:30	295	29	89	1,2	15,93	3,12	15,6	1017,52	1,00	3,12	15,44	5,93	2,0	0,00	1,8
2017-03-12 18:00	316	30	89	1,6	15,93	2,82	15,6	1017,52	0,71	2,82	15,48	5,63	4,3	0,00	1,8
2017-03-12 18:30	266	30	90	1,2	15,93	2,32	15,6	1017,52	0,38	2,32	15,48	5,21	2,8	0,00	1,8
2017-03-12 19:00	283	30	93	0,0	15,93	1,72	15,6	1017,52	0,25	1,72	15,48	4,85	1,8	0,00	1,8
2017-03-12 19:30	322	30	94	0,0	16,03	1,42	15,6	1017,52	0,11	1,42	15,58	4,63	2,0	0,00	1,8
2017-03-12 20:00	321	30	96	0,0	16,03	0,72	15,6	1017,52	-0,29	0,72	15,58	4,10	0,0	0,00	1,8
2017-03-12 20:30	47	30	98	0,0	16,13	1,02	15,6	1017,52	0,30	1,02	15,68	4,57	2,4	0,00	1,8
2017-03-12 21:00	46	30	97	0,0	16,13	0,31	15,6	1017,52	-0,54	0,31	15,68	3,79	0,0	0,00	1,8
2017-03-12 21:30	49	30	99	0,0	16,13	0,72	15,6	1017,52	0,15	0,72	15,68	4,36	1,4	0,00	1,8
2017-03-12 22:00	351	30	100	0,0	16,23	0,92	15,6	1017,52	0,49	0,92	15,78	4,64	2,4	0,00	1,8
2017-03-12 22:30	338	30	100	0,0	16,13	0,21	15,6	1017,52	-0,21	0,21	15,68	3,94	0,0	0,00	1,8
2017-03-12 23:00	356	30	100	0,0	16,13	-0,19	15,6	1016,51	-0,60	-0,19	15,68	3,54	0,0	0,00	1,8
2017-03-12 23:30	356	30	100	0,0	16,03	-0,29	15,6	1016,51	-0,70	-0,29	15,58	3,44	0,0	0,00	1,8
2017-03-13 00:00	356	30	100	0,0	16,03	0,11	15,6	1016,51	-0,31	0,11	15,58	3,84	0,0	0,00	0,0
2017-03-13 00:30	117	30	100	0,0	15,93	-0,29	15,6	1016,51	-0,70	-0,29	15,48	3,44	2,2	0,00	0,0
2017-03-13 01:00	119	30	100	0,0	15,93	-0,59	15,6	1016,51	-1,00	-0,59	15,48	3,14	0,0	0,00	0,0
2017-03-13 01:30	78	30	100	0,0	15,83	-0,39	15,6	1015,51	-0,80	-0,39	15,38	3,34	1,2	0,00	0,0
2017-03-13 02:00	77	30	100	1,4	15,83	0,61	15,6	1015,51	0,19	0,61	15,38	4,34	2,2	0,00	0,0
2017-03-13 02:30	74	30	100	1,4	15,73	0,31	15,6	1015,51	-0,11	0,31	15,28	4,04	2,2	0,00	0,0
2017-03-13 03:00	95	30	100	2,4	15,73	-0,09	15,6	1014,51	-0,51	-1,90	15,28	3,64	2,8	0,00	0,0
2017-03-13 03:30	98	30	100	1,6	15,73	-0,39	15,6	1014,51	-0,80	-0,39	15,28	3,34	2,8	0,00	0,0
2017-03-13 04:00	98	30	100	1,6	15,73	-0,49	15,6	1013,51	-0,90	-0,49	15,28	3,24	3,0	0,00	0,0
2017-03-13 04:30	92	30	100	0,0	15,73	-0,69	15,6	1013,51	-1,10	-0,69	15,28	3,04	2,8	0,00	0,0
2017-03-13 05:00	92	30	100	2,0	15,83	-0,89	15,6	1013,51	-1,30	-0,89	15,38	2,84	3,5	0,00	0,0
2017-03-13 05:30	94	30	100	1,4	15,93	-1,19	15,6	1012,51	-1,60	-1,19	15,48	2,54	3,3	0,00	0,0
2017-03-13 06:00	84	30	100	0,0	15,93	-0,99	15,6	1012,51	-1,40	-0,99	15,48	2,74	3,3	0,00	0,0
2017-03-13 06:30	110	30	100	0,0	15,93	-1,19	15,6	1012,51	-1,60	-1,19	15,48	2,54	3,5	0,00	0,0
2017-03-13 07:00	101	30	100	0,0	16,03	-1,19	15,6	1011,51	-1,60	-1,19	15,58	2,54	2,6	0,00	0,0
2017-03-13 07:30	101	30	100	2,6	16,23	-1,19	15,6	1011,51	-1,60	-3,06	15,78	2,54	2,6	0,00	0,0
2017-03-13 08:00	99	30	100	0,0	16,43	-0,99	15,6	1011,51	-1,40	-0,99	15,98	2,74	3,0	0,00	0,0
2017-03-13 08:30	114	30	100	0,0	16,53	-0,49	15,6	1011,51	-0,90	-0,49	16,08	3,24	3,1	0,00	0,0
2017-03-13 09:00	120	30	100	2,6	16,53	0,41	15,6	1011,51	-0,01	-1,37	16,08	4,14	3,0	0,00	0,0
2017-03-13 09:30	113	30	100	1,6	16,53	1,02	15,6	1011,51	0,59	1,02	16,08	4,75	3,7	0,00	0,0
2017-03-13 10:00	127	30	100	1,4	16,53	1,92	15,6	1010,51	1,49	1,92	16,08	5,65	3,9	0,00	0,0
2017-03-13 10:30	186	30	90	0,0	16,53	2,82	15,6	1011,51	0,87	2,82	16,08	5,71	4,5	0,00	0,0
2017-03-13 11:00	269	30	83	0,0	16,43	3,02	15,6	1010,51	-0,09	3,02	15,98	5,37	3,5	0,00	0,0
2017-03-13 11:30	255	30	76	0,0	16,43	3,62	15,6	1010,51	-0,77	3,62	15,98	5,46	3,3	0,00	0,0

Datum	Vindrikt °	Fukt inne Rh%	Fukt ute Rh%	Vindhast m/s	Temp in °C	Temp ute °C	Nb. Mån mm	Tryck Mbar	Dagggp °C	Kyleffekt °C	Vix inne °C	Vix ute °C	Vindby m/s	Korr lufttryck	Nederb./dygn mm
2017-03-13 12:00	180	30	75	0,0	16,43	4,22	15,6	1010,51	-0,38	4,22	15,98	6,00	2,6	0,00	0,0
2017-03-13 12:30	231	30	72	0,0	16,33	4,12	15,6	1010,51	-1,06	4,12	15,88	5,69	2,4	0,00	0,0
2017-03-13 13:00	213	30	70	0,0	16,33	4,62	15,6	1010,51	-0,98	4,62	15,88	6,06	2,6	0,00	0,0
2017-03-13 13:30	227	30	68	0,0	16,33	4,62	15,6	1010,51	-1,40	4,62	15,88	5,93	3,3	0,00	0,0
2017-03-13 14:00	245	30	67	0,0	16,23	4,82	15,6	1010,51	-1,42	4,82	15,78	6,07	2,8	0,00	0,0
2017-03-13 14:30	268	30	67	0,0	16,23	4,52	15,6	1010,51	-1,70	4,52	15,78	5,77	3,7	0,00	0,0
2017-03-13 15:00	164	30	68	0,0	16,23	4,12	15,6	1010,51	-1,87	4,12	15,78	5,43	2,8	0,00	0,0
2017-03-13 15:30	161	30	69	0,0	16,23	3,92	15,6	1010,51	-1,85	3,92	15,78	5,30	3,7	0,00	0,0
2017-03-13 16:00	211	30	73	0,0	16,13	3,72	15,6	1010,51	-1,25	3,72	15,68	5,36	3,9	0,00	0,0
2017-03-13 16:30	168	30	77	0,0	16,13	3,42	15,6	1010,51	-0,78	3,42	15,68	5,33	2,2	0,00	0,0
2017-03-13 17:00	199	30	80	0,0	16,13	2,92	15,6	1010,51	-0,72	2,92	15,68	5,05	2,0	0,00	0,0
2017-03-13 17:30	172	30	83	0,0	16,13	2,62	15,6	1010,51	-0,49	2,62	15,68	4,97	0,0	0,00	0,0
2017-03-13 18:00	179	30	86	0,0	16,13	2,42	15,6	1009,51	-0,17	2,42	15,68	5,00	0,0	0,00	0,0
2017-03-13 18:30	171	30	89	0,0	16,23	2,12	16,2	1009,51	0,02	2,12	15,78	4,93	0,0	0,60	0,6
2017-03-13 19:00	170	30	90	0,0	16,23	1,82	16,2	1009,51	-0,12	1,82	15,78	4,71	0,0	0,60	0,6
2017-03-13 19:30	125	30	92	0,0	16,23	1,72	16,2	1009,51	0,10	1,72	15,78	4,77	1,2	0,00	0,6
2017-03-13 20:00	141	30	94	0,0	16,23	1,62	16,2	1009,51	0,31	1,62	15,78	4,83	2,6	0,00	0,6
2017-03-13 20:30	91	30	96	0,0	16,23	1,32	16,2	1009,51	0,31	1,32	15,78	4,70	2,2	0,00	0,6
2017-03-13 21:00	98	30	97	0,0	16,23	1,32	16,2	1008,51	0,46	1,32	15,78	4,79	1,6	0,00	0,6
2017-03-13 21:30	111	30	98	1,4	16,23	1,12	16,2	1008,51	0,40	1,12	15,78	4,67	2,0	0,00	0,6
2017-03-13 22:00	102	30	99	0,0	16,23	0,92	16,2	1008,51	0,35	0,92	15,78	4,56	2,2	0,00	0,6
2017-03-13 22:30	112	30	99	1,2	16,23	0,82	16,2	1008,51	0,25	0,82	15,78	4,46	2,0	0,00	0,6
2017-03-13 23:00	111	30	99	0,0	16,13	0,72	16,2	1008,51	0,15	0,72	15,68	4,36	1,4	0,00	0,6
2017-03-13 23:30	96	30	99	0,0	16,13	0,61	16,2	1008,51	0,05	0,61	15,68	4,26	1,2	0,00	0,6
2017-03-14 00:00	101	30	99	0,0	16,13	0,31	16,2	1008,51	-0,25	0,31	15,68	3,96	0,0	0,00	0,0
2017-03-14 00:30	96	30	99	0,0	16,13	-0,19	16,2	1008,51	-0,75	-0,19	15,68	3,46	1,6	0,00	0,0
2017-03-14 01:00	104	30	99	0,0	16,03	-0,19	16,2	1008,51	-0,75	-0,19	15,58	3,46	1,6	0,00	0,0
2017-03-14 01:30	102	30	99	0,0	15,93	-0,09	16,2	1008,51	-0,65	-0,09	15,48	3,56	1,2	0,00	0,0
2017-03-14 02:00	103	30	99	0,0	15,93	-0,09	16,2	1008,51	-0,65	-0,09	15,48	3,56	1,2	0,00	0,0
2017-03-14 02:30	98	30	99	0,0	15,93	-0,09	16,2	1008,51	-0,65	-0,09	15,48	3,56	2,2	0,00	0,0
2017-03-14 03:00	97	30	100	0,0	15,83	-0,29	16,2	1008,51	-0,70	-0,29	15,38	3,44	3,0	0,00	0,0
2017-03-14 03:30	97	30	100	0,0	15,83	-0,49	16,2	1007,51	-0,90	-0,49	15,38	3,24	2,2	0,00	0,0
2017-03-14 04:00	99	30	100	0,0	15,73	-0,69	16,2	1007,51	-1,10	-0,69	15,28	3,04	2,0	0,00	0,0
2017-03-14 04:30	99	30	100	0,0	15,73	-0,99	16,2	1007,51	-1,40	-0,99	15,28	2,74	2,4	0,00	0,0
2017-03-14 05:00	103	30	100	0,0	15,73	-0,99	16,2	1007,51	-1,40	-0,99	15,28	2,74	1,8	0,00	0,0
2017-03-14 05:30	100	30	100	0,0	15,73	-0,89	16,2	1006,51	-1,30	-0,89	15,28	2,84	2,8	0,00	0,0
2017-03-14 06:00	98	30	100	1,8	15,83	-0,99	16,2	1006,51	-1,40	-0,99	15,38	2,74	2,6	0,00	0,0
2017-03-14 06:30	104	30	100	1,2	15,83	-0,89	16,2	1005,51	-1,30	-0,89	15,38	2,84	3,1	0,00	0,0
2017-03-14 07:00	98	30	99	2,8	15,93	-0,99	16,2	1005,51	-1,54	-4,11	15,48	2,66	3,1	0,00	0,0
2017-03-14 07:30	104	30	92	4,3	16,13	-0,69	16,2	1004,51	-2,27	-7,54	15,68	2,37	5,4	0,00	0,0
2017-03-14 08:00	121	30	89	3,7	16,33	-0,29	16,2	1003,51	-2,34	-5,82	15,88	2,53	6,8	0,00	0,0
2017-03-14 08:30	116	30	88	2,6	16,33	-0,09	16,2	1003,51	-2,30	-1,90	15,88	2,65	6,2	0,00	0,0
2017-03-14 09:00	147	30	87	3,3	16,33	0,31	16,2	1002,51	-2,07	-3,90	15,88	2,97	6,2	0,00	0,0
2017-03-14 09:30	145	30	86	3,5	16,33	0,72	16,2	1002,51	-1,84	-3,45	15,88	3,29	6,9	0,00	0,0
2017-03-14 10:00	111	30	88	3,1	16,33	0,72	16,2	1001,51	-1,52	-2,25	15,88	3,45	6,9	0,00	0,0
2017-03-14 10:30	65	30	93	6,4	16,23	1,02	16,2	1000,51	-0,44	-9,18	15,78	4,15	7,3	0,00	0,0
2017-03-14 11:00	150	30	91	4,7	16,23	1,12	16,2	999,51	-0,65	-6,49	15,78	4,09	8,3	0,00	0,0
2017-03-14 11:30	186	30	88	3,1	16,13	1,72	16,2	999,51	-0,53	-1,16	15,68	4,45	9,4	0,00	0,0
2017-03-14 12:00	127	30	84	4,5	16,13	1,72	16,2	998,51	-1,19	-5,75	15,68	4,14	6,6	0,00	0,0
2017-03-14 12:30	150	30	79	4,3	16,13	2,72	16,2	997,50	-1,09	-3,44	15,68	4,78	6,4	0,00	0,0

Datum	Vindrikt °	Fukt inne Rh%	Fukt ute Rh%	Vindhast m/s	Temp in °C	Temp ute °C	Nb. Mån mm	Tryck Mbar	Dagggp °C	Kyleffekt °C	Vix inne °C	Vix ute °C	Vindby m/s	Korr lufttryck	Nederb./dygn mm
2017-03-14 13:00	170	30	76	3,3	16,13	3,22	16,2	997,50	-1,16	-0,63	15,68	5,06	6,0	0,00	0,0
2017-03-14 13:30	121	30	76	0,0	16,13	3,12	16,2	996,50	-1,25	3,12	15,68	4,96	5,0	0,00	0,0
2017-03-14 14:00	92	30	76	2,6	16,03	3,22	16,2	996,50	-1,16	1,59	15,58	5,06	3,5	0,00	0,0
2017-03-14 14:30	113	30	76	1,2	16,03	3,52	16,2	995,50	-0,87	3,52	15,58	5,36	3,1	0,00	0,0
2017-03-14 15:00	246	30	77	0,0	16,03	3,32	16,2	995,50	-0,87	3,32	15,58	5,23	1,4	0,00	0,0
2017-03-14 15:30	305	30	81	0,0	16,03	3,02	16,8	995,50	-0,44	3,02	15,58	5,22	2,8	0,60	0,6
2017-03-14 16:00	290	30	95	1,6	16,13	1,42	16,8	995,50	0,26	1,42	15,68	4,72	4,9	0,60	0,6
2017-03-14 16:30	281	30	100	1,4	16,13	0,92	16,8	994,50	0,49	0,92	15,68	4,64	5,4	0,00	0,6
2017-03-14 17:00	306	30	100	0,0	16,13	1,42	16,8	994,50	0,99	1,42	15,68	5,15	3,0	0,00	0,6
2017-03-14 17:30	156	30	100	1,2	16,13	1,12	16,8	993,50	0,69	1,12	15,68	4,85	2,0	0,00	0,6
2017-03-14 18:00	276	30	100	0,0	16,13	0,92	16,8	993,50	0,49	0,92	15,68	4,64	2,0	0,00	0,6
2017-03-14 18:30	273	30	100	0,0	16,13	0,61	16,8	993,50	0,19	0,61	15,68	4,34	0,0	0,00	0,6
2017-03-14 19:00	277	30	100	0,0	16,13	0,41	16,8	992,50	-0,01	0,41	15,68	4,14	0,0	0,00	0,6
2017-03-14 19:30	276	30	100	0,0	16,13	0,31	16,8	992,50	-0,11	0,31	15,68	4,04	0,0	0,00	0,6
2017-03-14 20:00	279	30	100	0,0	16,13	0,01	16,8	992,50	-0,41	0,01	15,68	3,74	0,0	0,00	0,6
2017-03-14 20:30	277	30	100	0,0	16,13	-0,19	16,8	991,50	-0,60	-0,19	15,68	3,54	0,0	0,00	0,6
2017-03-14 21:00	275	30	100	0,0	16,13	-0,59	16,8	991,50	-1,00	-0,59	15,68	3,14	0,0	0,00	0,6
2017-03-14 21:30	272	30	100	0,0	16,13	-0,89	16,8	991,50	-1,30	-0,89	15,68	2,84	0,0	0,00	0,6
2017-03-14 22:00	274	30	100	0,0	16,13	-0,89	16,8	991,50	-1,30	-0,89	15,68	2,84	0,0	0,00	0,6
2017-03-14 22:30	272	30	100	0,0	16,03	-0,89	17,4	990,50	-1,30	-0,89	15,58	2,84	0,0	0,60	1,2
2017-03-14 23:00	273	30	100	0,0	15,93	-0,79	17,4	989,50	-1,20	-0,79	15,48	2,94	0,0	0,60	1,2
2017-03-14 23:30	273	30	97	0,0	15,83	-0,69	17,4	988,50	-1,53	-0,69	15,38	2,78	0,0	0,00	1,2
2017-03-15 00:00	278	30	93	0,0	15,83	-0,79	17,4	988,50	-2,22	-0,79	15,38	2,35	0,0	0,00	0,0
2017-03-15 00:30	278	30	90	0,0	15,73	-0,59	17,4	987,50	-2,48	-0,59	15,28	2,31	0,0	0,00	0,0
2017-03-15 01:00	277	30	88	0,0	15,63	-0,59	17,4	987,50	-2,79	-0,59	15,18	2,15	0,0	0,00	0,0
2017-03-15 01:30	277	30	94	0,0	15,43	0,01	17,4	988,50	-1,28	0,01	14,98	3,23	0,0	0,00	0,0
2017-03-15 02:00	278	30	100	0,0	15,33	0,11	17,4	987,50	-0,31	0,11	14,88	3,84	0,0	0,00	0,0
2017-03-15 02:30	280	30	100	0,0	15,33	0,51	17,4	988,50	0,09	0,51	14,88	4,24	0,0	0,00	0,0
2017-03-15 03:00	258	30	100	4,3	15,23	0,72	17,4	988,50	0,29	-5,85	14,78	4,44	5,4	0,00	0,0
2017-03-15 03:30	248	30	100	3,0	15,23	0,51	17,4	988,50	0,09	-2,47	14,78	4,24	6,6	0,00	0,0
2017-03-15 04:00	276	30	100	4,3	15,23	0,41	17,4	988,50	-0,01	-6,21	14,78	4,14	5,8	0,00	0,0
2017-03-15 04:30	263	30	100	3,0	15,23	0,41	17,4	989,50	-0,01	-2,58	14,78	4,14	6,2	0,00	0,0
2017-03-15 05:00	287	30	98	3,0	15,23	0,61	17,4	989,50	-0,09	-2,36	14,78	4,17	5,6	0,00	0,0
2017-03-15 05:30	261	30	95	4,5	15,23	0,72	17,4	989,50	-0,44	-6,99	14,78	4,02	7,5	0,00	0,0
2017-03-15 06:00	287	30	94	3,3	15,23	0,72	17,4	989,50	-0,59	-3,45	14,78	3,93	6,9	0,00	0,0
2017-03-15 06:30	256	30	92	3,9	15,13	0,82	17,4	989,50	-0,79	-4,54	14,68	3,87	9,6	0,00	0,0
2017-03-15 07:00	256	30	92	6,9	15,23	0,82	17,4	990,50	-0,79	-10,14	14,78	3,87	8,5	0,00	0,0
2017-03-15 07:30	303	30	93	3,1	15,43	0,82	17,4	990,50	-0,64	-2,14	14,98	3,95	7,3	0,00	0,0
2017-03-15 08:00	306	30	93	6,4	15,53	1,02	17,4	990,50	-0,44	-9,18	15,08	4,15	7,7	0,00	0,0
2017-03-15 08:30	297	30	96	3,0	15,63	1,12	17,4	990,50	0,11	-1,82	15,18	4,50	7,1	0,00	0,0
2017-03-15 09:00	315	30	97	2,8	15,63	1,12	17,4	991,50	0,26	-1,82	15,18	4,59	7,9	0,00	0,0
2017-03-15 09:30	282	30	99	3,0	15,73	1,02	18,0	992,50	0,45	-1,93	15,28	4,66	6,6	0,60	0,6
2017-03-15 10:00	295	30	100	2,8	15,73	0,92	18,0	993,50	0,49	-2,03	15,28	4,64	5,6	0,60	0,6
2017-03-15 10:30	307	30	100	3,9	15,83	1,02	18,0	993,50	0,59	-4,30	15,38	4,75	6,8	0,00	0,6
2017-03-15 11:00	263	30	100	3,7	15,83	1,32	18,6	994,50	0,89	-3,95	15,38	5,05	10,4	0,60	1,2
2017-03-15 11:30	304	30	99	5,2	15,73	1,22	19,2	994,50	0,65	-7,01	15,28	4,86	7,3	1,20	1,8
2017-03-15 12:00	264	30	92	5,0	15,63	1,82	19,2	994,50	0,20	-6,25	15,18	4,87	8,7	0,60	1,8
2017-03-15 12:30	263	30	88	5,4	15,63	1,42	22,2	995,50	-0,83	-7,39	15,18	4,15	9,4	3,00	4,8
2017-03-15 13:00	286	30	82	6,6	15,53	1,72	22,8	995,50	-1,53	-8,26	15,08	3,99	12,1	3,60	5,4
2017-03-15 13:30	308	30	84	5,8	15,43	1,92	24,0	996,50	-1,00	-6,75	14,98	4,34	13,8	1,80	6,6

Datum	Vindrikt °	Fukt inne Rh%	Fukt ute Rh%	Vindhast m/s	Temp in °C	Temp ute °C	Nb. Mån mm	Tryck Mbar	Daggp °C	Kyleffekt °C	Vix inne °C	Vix ute °C	Vindby m/s	Korr lufttryck	Nederb./dygn mm
2017-03-15 14:00	258	30	72	5,0	15,43	2,12	24,6	996,50	-2,98	-5,87	14,98	3,69	9,6	1,80	7,2
2017-03-15 14:30	324	30	73	5,0	15,43	2,02	24,6	996,50	-2,88	-6,00	14,98	3,66	11,1	0,60	7,2
2017-03-15 15:00	263	30	75	3,5	15,43	1,92	24,6	997,50	-2,60	-2,10	14,98	3,69	8,7	0,00	7,2
2017-03-15 15:30	264	30	81	3,9	15,33	1,52	24,6	997,50	-1,90	-3,72	14,88	3,72	7,3	0,00	7,2
2017-03-15 16:00	264	30	81	3,3	15,33	1,52	24,6	997,50	-1,90	-2,55	14,88	3,72	7,1	0,00	7,2
2017-03-15 16:30	313	30	76	3,1	15,33	1,52	25,8	997,50	-2,80	-1,38	14,88	3,36	8,1	1,20	8,4
2017-03-15 17:00	249	30	79	3,1	15,33	1,22	25,8	998,51	-2,54	-1,71	14,88	3,27	6,0	1,20	8,4
2017-03-15 17:30	271	30	85	3,5	15,33	0,82	25,8	998,51	-1,91	-3,34	14,88	3,32	6,4	0,00	8,4
2017-03-15 18:00	250	30	89	3,0	15,33	0,41	25,8	998,51	-1,65	-2,58	14,88	3,23	5,0	0,00	8,4
2017-03-15 18:30	294	30	92	3,0	15,33	0,21	25,8	999,51	-1,38	-2,80	14,88	3,27	5,6	0,00	8,4
2017-03-15 19:00	280	30	90	3,5	15,33	0,11	25,8	999,51	-1,79	-4,13	14,88	3,01	5,0	0,00	8,4
2017-03-15 19:30	272	30	88	3,1	15,43	-0,19	25,8	999,51	-2,40	-3,24	14,98	2,55	5,0	0,00	8,4
2017-03-15 20:00	287	30	92	3,1	15,43	-0,29	25,8	999,51	-1,88	-3,35	14,98	2,77	6,0	0,00	8,4
2017-03-15 20:30	260	30	89	2,4	15,43	-0,09	25,8	999,51	-2,14	-1,90	14,98	2,73	6,2	0,00	8,4
2017-03-15 21:00	239	30	88	3,0	15,43	0,11	25,8	1000,51	-2,11	-2,91	14,98	2,85	5,2	0,00	8,4
2017-03-15 21:30	291	30	89	3,1	15,43	0,01	25,8	1000,51	-2,05	-3,02	14,98	2,83	6,2	0,00	8,4
2017-03-15 22:00	272	30	97	3,5	15,53	-0,39	25,8	1001,51	-1,23	-4,70	15,08	3,08	5,6	0,00	8,4
2017-03-15 22:30	260	30	99	3,7	15,43	-0,29	25,8	1001,51	-0,85	-5,82	14,98	3,36	6,6	0,00	8,4
2017-03-15 23:00	311	30	92	2,0	15,43	-0,39	25,8	1002,51	-1,98	-0,39	14,98	2,67	5,6	0,00	8,4
2017-03-15 23:30	237	30	87	3,0	15,33	-0,49	25,8	1002,51	-2,86	-3,56	14,88	2,17	6,2	0,00	8,4
2017-03-16 00:00	254	30	88	3,0	15,23	-0,49	25,8	1003,51	-2,70	-3,56	14,78	2,25	5,6	0,00	0,0
2017-03-16 00:30	287	30	90	2,0	15,23	-0,69	25,8	1003,51	-2,58	-0,69	14,78	2,21	5,2	0,00	0,0
2017-03-16 01:00	335	30	86	1,8	15,23	-0,89	25,8	1004,51	-3,41	-0,89	14,78	1,69	5,0	0,00	0,0
2017-03-16 01:30	293	30	88	2,2	15,23	-0,89	25,8	1004,51	-3,09	-0,89	14,78	1,85	4,9	0,00	0,0
2017-03-16 02:00	253	30	90	3,1	15,13	-0,89	25,8	1004,51	-2,78	-4,00	14,68	2,01	5,0	0,00	0,0
2017-03-16 02:30	321	30	91	3,3	15,13	-0,89	25,8	1005,51	-2,62	-5,26	14,68	2,09	6,2	0,00	0,0
2017-03-16 03:00	332	30	91	3,5	15,03	-0,99	25,8	1005,51	-2,72	-5,37	14,58	1,99	6,4	0,00	0,0
2017-03-16 03:30	318	30	89	2,4	14,93	-0,89	25,8	1005,51	-2,93	-2,74	14,48	1,93	5,2	0,00	0,0
2017-03-16 04:00	239	30	88	2,2	15,03	-0,89	25,8	1005,51	-3,09	-0,89	14,58	1,85	5,0	0,00	0,0
2017-03-16 04:30	295	30	87	2,4	15,03	-1,29	25,8	1006,51	-3,64	-3,16	14,58	1,37	4,3	0,00	0,0
2017-03-16 05:00	273	30	86	1,8	15,13	-1,59	25,8	1005,51	-4,09	-1,59	14,68	0,99	4,3	0,00	0,0
2017-03-16 05:30	304	30	83	2,0	15,13	-1,89	25,8	1006,51	-4,88	-1,89	14,68	0,46	4,7	0,00	0,0
2017-03-16 06:00	302	30	83	0,0	15,23	-2,19	25,8	1005,51	-5,17	-2,19	14,78	0,16	4,1	0,00	0,0
2017-03-16 06:30	276	30	89	2,8	15,23	-2,49	25,8	1005,51	-4,51	-5,75	14,78	0,33	3,1	0,00	0,0
2017-03-16 07:00	115	30	86	1,4	15,33	-2,59	25,8	1006,51	-5,07	-2,59	14,88	-0,01	3,7	0,00	0,0
2017-03-16 07:30	161	30	87	0,0	15,63	-2,09	25,8	1006,51	-4,43	-2,09	15,18	0,57	2,6	0,00	0,0
2017-03-16 08:00	243	30	87	0,0	15,73	-1,79	25,8	1006,51	-4,13	-1,79	15,28	0,87	2,2	0,00	0,0
2017-03-16 08:30	132	30	88	0,0	15,83	-1,19	25,8	1006,51	-3,38	-1,19	15,38	1,55	2,8	0,00	0,0
2017-03-16 09:00	298	30	84	0,0	15,83	-0,49	25,8	1005,51	-3,34	-0,49	15,38	1,94	3,0	0,00	0,0
2017-03-16 09:30	177	30	81	0,0	15,93	0,21	25,8	1005,51	-3,17	0,21	15,48	2,42	2,8	0,00	0,0
2017-03-16 10:00	260	30	75	0,0	15,93	0,61	25,8	1005,51	-3,85	0,61	15,48	2,39	2,8	0,00	0,0
2017-03-16 10:30	154	30	72	3,0	15,83	1,12	25,8	1004,51	-3,94	-1,82	15,38	2,69	3,5	0,00	0,0
2017-03-16 11:00	157	30	68	3,0	15,83	1,32	25,8	1004,51	-4,54	-1,60	15,38	2,63	4,1	0,00	0,0
2017-03-16 11:30	134	30	66	3,1	15,83	1,62	27,0	1003,51	-4,67	-1,27	15,38	2,80	3,9	1,20	1,2
2017-03-16 12:00	84	30	60	4,3	15,73	2,02	27,0	1003,51	-5,61	-4,29	15,28	2,85	5,2	1,20	1,2
2017-03-16 12:30	150	30	59	3,7	15,73	1,72	27,0	1002,51	-6,12	-3,49	15,28	2,49	7,7	0,00	1,2
2017-03-16 13:00	138	29	60	3,5	15,63	1,62	27,0	1002,51	-5,99	-2,44	15,14	2,45	6,8	0,00	1,2
2017-03-16 13:30	85	29	61	6,2	15,63	1,62	27,0	1001,51	-5,76	-7,76	15,14	2,50	7,1	0,00	1,2
2017-03-16 14:00	115	29	69	4,9	15,53	1,32	27,0	1000,51	-4,34	-6,25	15,04	2,69	7,1	0,00	1,2
2017-03-16 14:30	93	29	68	4,5	15,53	1,42	27,0	999,51	-4,44	-6,12	15,04	2,73	8,5	0,00	1,2

Datum	Vindrikt °	Fukt inne Rh%	Fukt ute Rh%	Vindhast m/s	Temp in °C	Temp ute °C	Nb. Mån mm	Tryck Mbar	Daggp °C	Kyleffekt °C	Vix inne °C	Vix ute °C	Vindby m/s	Korr lufttryck	Nederb./dygn mm
2017-03-16 15:00	176	30	67	3,3	15,53	1,52	27,0	999,51	-4,55	-2,55	15,08	2,77	7,5	0,00	1,2
2017-03-16 15:30	142	29	67	5,8	15,53	1,42	27,0	998,51	-4,65	-7,39	15,04	2,67	5,8	0,00	1,2
2017-03-16 16:00	134	29	63	4,5	15,53	1,72	27,0	997,50	-5,22	-5,75	15,04	2,72	5,8	0,00	1,2
2017-03-16 16:30	141	29	61	3,5	15,53	1,72	27,0	996,50	-5,66	-2,32	15,04	2,60	6,0	0,00	1,2
2017-03-16 17:00	98	29	61	2,8	15,63	1,72	27,0	995,50	-5,66	-1,16	15,14	2,60	6,0	0,00	1,2
2017-03-16 17:30	107	29	62	3,5	15,63	1,72	27,0	994,50	-5,44	-2,32	15,14	2,66	4,9	0,00	1,2
2017-03-16 18:00	109	29	65	2,8	15,73	1,72	27,0	993,50	-4,79	-1,16	15,24	2,84	4,5	0,00	1,2
2017-03-16 18:30	93	29	68	2,6	15,73	1,92	27,0	992,50	-3,97	0,21	15,24	3,23	5,0	0,00	1,2
2017-03-16 19:00	144	29	71	2,6	15,73	2,02	27,0	991,50	-3,27	0,32	15,24	3,52	6,0	0,00	1,2
2017-03-16 19:30	89	29	72	2,4	15,73	2,12	27,0	991,50	-2,98	0,42	15,24	3,69	7,3	0,00	1,2
2017-03-16 20:00	104	29	72	2,8	15,73	2,32	27,0	990,50	-2,79	-0,51	15,24	3,89	5,6	0,00	1,2
2017-03-16 20:30	140	30	73	3,0	15,83	2,32	27,0	989,50	-2,59	-0,51	15,38	3,96	6,2	0,00	1,2
2017-03-16 21:00	164	30	74	3,7	15,83	2,32	27,0	988,50	-2,40	-2,79	15,38	4,03	7,5	0,00	1,2
2017-03-16 21:30	83	29	76	4,9	15,83	2,32	27,0	987,50	-2,02	-5,01	15,34	4,16	6,4	0,00	1,2
2017-03-16 22:00	157	29	77	3,3	15,73	2,32	27,0	987,50	-1,84	-1,65	15,24	4,23	5,2	0,00	1,2
2017-03-16 22:30	129	29	79	2,4	15,73	2,12	27,0	987,50	-1,67	0,42	15,24	4,17	4,7	0,00	1,2
2017-03-16 23:00	242	29	81	1,2	15,63	1,92	27,0	986,50	-1,51	1,92	15,14	4,12	4,1	0,00	1,2
2017-03-16 23:30	275	29	97	2,8	15,53	1,02	27,0	987,50	0,16	-1,93	15,04	4,49	6,9	0,00	1,2
2017-03-17 00:00	287	29	100	0,0	15,53	0,82	27,0	986,50	0,39	0,82	15,04	4,54	4,5	0,00	0,0
2017-03-17 00:30	278	30	100	1,4	15,43	0,61	27,0	986,50	0,19	0,61	14,98	4,34	2,0	0,00	0,0
2017-03-17 01:00	313	30	100	0,0	15,43	0,51	27,0	986,50	0,09	0,51	14,98	4,24	2,2	0,00	0,0
2017-03-17 01:30	285	30	100	0,0	15,43	0,41	27,0	985,50	-0,01	0,41	14,98	4,14	0,0	0,00	0,0
2017-03-17 02:00	284	30	100	0,0	15,43	0,31	27,0	984,50	-0,11	0,31	14,98	4,04	0,0	0,00	0,0
2017-03-17 02:30	127	30	100	0,0	15,43	0,21	27,0	984,50	-0,21	0,21	14,98	3,94	0,0	0,00	0,0
2017-03-17 03:00	133	30	100	0,0	15,33	-0,29	27,0	984,50	-0,70	-0,29	14,88	3,44	0,0	0,00	0,0
2017-03-17 03:30	101	30	100	0,0	15,33	-0,79	27,0	983,50	-1,20	-0,79	14,88	2,94	0,0	0,00	0,0
2017-03-17 04:00	109	30	100	0,0	15,33	-0,99	27,0	983,50	-1,40	-0,99	14,88	2,74	0,0	0,00	0,0
2017-03-17 04:30	116	30	100	0,0	15,43	-0,89	27,0	983,50	-1,30	-0,89	14,98	2,84	0,0	0,00	0,0
2017-03-17 05:00	145	30	100	0,0	15,53	-0,79	27,0	982,50	-1,20	-0,79	15,08	2,94	0,0	0,00	0,0
2017-03-17 05:30	93	30	100	0,0	15,53	-1,09	27,0	982,50	-1,50	-1,09	15,08	2,64	0,0	0,00	0,0
2017-03-17 06:00	127	30	100	0,0	15,63	-1,19	27,0	982,50	-1,60	-1,19	15,18	2,54	0,0	0,00	0,0
2017-03-17 06:30	126	30	100	0,0	15,63	-1,49	27,0	981,50	-1,90	-1,49	15,18	2,24	0,0	0,00	0,0
2017-03-17 07:00	136	30	100	0,0	15,73	-1,79	27,0	981,50	-2,20	-1,79	15,28	1,94	0,0	0,00	0,0
2017-03-17 07:30	110	30	100	0,0	15,93	-1,69	27,0	980,50	-2,10	-1,69	15,48	2,04	0,0	0,00	0,0
2017-03-17 08:00	106	30	100	0,0	16,13	-1,79	27,0	980,50	-2,20	-1,79	15,68	1,94	0,0	0,00	0,0
2017-03-17 08:30	126	30	100	0,0	16,13	-1,19	27,0	980,50	-1,60	-1,19	15,68	2,54	0,0	0,00	0,0
2017-03-17 09:00	134	30	100	1,8	16,13	-0,39	27,0	979,50	-0,80	-0,39	15,68	3,34	3,0	0,00	0,0
2017-03-17 09:30	149	30	90	1,6	16,13	0,31	27,0	979,50	-1,59	0,31	15,68	3,21	4,5	0,00	0,0
2017-03-17 10:00	172	30	83	2,0	16,13	0,82	27,0	979,50	-2,24	0,82	15,68	3,17	4,5	0,00	0,0
2017-03-17 10:30	156	30	77	3,1	16,13	0,92	27,0	978,50	-3,19	-2,03	15,68	2,83	4,3	0,00	0,0
2017-03-17 11:00	219	30	75	0,0	16,13	1,52	27,0	978,50	-2,98	1,52	15,68	3,29	4,3	0,00	0,0
2017-03-17 11:30	176	30	64	2,6	16,13	2,42	27,0	978,50	-4,34	0,74	15,68	3,48	3,9	0,00	0,0
2017-03-17 12:00	263	30	61	1,4	16,03	2,12	27,0	978,50	-5,29	2,12	15,58	3,00	5,2	0,00	0,0
2017-03-17 12:30	171	30	61	2,0	15,93	2,32	27,0	978,50	-5,10	2,32	15,48	3,20	4,9	0,00	0,0
2017-03-17 13:00	190	30	58	2,0	15,83	2,52	27,0	978,50	-5,61	2,52	15,38	3,23	6,0	0,00	0,0
2017-03-17 13:30	187	30	61	1,2	15,83	2,12	27,0	978,50	-5,29	2,12	15,38	3,00	5,2	0,00	0,0
2017-03-17 14:00	229	30	77	0,0	15,73	1,62	27,0	978,50	-2,52	1,62	15,28	3,53	4,5	0,00	0,0
2017-03-17 14:30	225	30	75	0,0	15,73	1,92	27,0	977,49	-2,60	1,92	15,28	3,69	3,1	0,00	0,0
2017-03-17 15:00	164	30	78	2,2	15,73	1,92	27,0	978,50	-2,05	1,92	15,28	3,90	5,2	0,00	0,0
2017-03-17 15:30	151	30	81	3,5	15,73	1,92	27,0	978,50	-1,51	-2,10	15,28	4,12	3,5	0,00	0,0

Datum	Vindrikt °	Fukt inne Rh%	Fukt ute Rh%	Vindhast m/s	Temp in °C	Temp ute °C	Nb. Mån mm	Tryck Mbar	Daggp °C	Kyleffekt °C	Vix inne °C	Vix ute °C	Vindby m/s	Korr lufttryck	Nederb./dygn mm
2017-03-17 16:00	173	30	81	1,8	15,83	2,02	27,0	977,49	-1,42	2,02	15,38	4,22	3,9	0,00	0,0
2017-03-17 16:30	210	30	84	1,2	15,73	1,72	27,0	977,49	-1,19	1,72	15,28	4,14	3,9	0,00	0,0
2017-03-17 17:00	168	30	87	2,0	15,73	1,62	27,6	978,50	-0,79	1,62	15,28	4,27	2,4	0,60	0,6
2017-03-17 17:30	189	30	90	0,0	15,83	1,32	27,6	978,50	-0,61	1,32	15,38	4,21	2,2	0,60	0,6
2017-03-17 18:00	225	30	94	2,8	15,73	1,12	27,6	978,50	-0,19	-1,82	15,28	4,33	4,1	0,00	0,6
2017-03-17 18:30	272	30	95	4,1	15,73	1,12	27,6	978,50	-0,04	-5,37	15,28	4,42	5,6	0,00	0,6
2017-03-17 19:00	283	30	90	2,8	15,73	0,92	27,6	979,50	-1,00	-2,03	15,28	3,81	6,6	0,00	0,6
2017-03-17 19:30	265	30	86	3,7	15,63	0,72	33,0	979,50	-1,84	-4,65	15,18	3,29	9,2	5,40	6,0
2017-03-17 20:00	309	30	85	3,7	15,63	0,41	33,0	979,50	-2,30	-5,00	15,18	2,92	9,0	5,40	6,0
2017-03-17 20:30	308	30	86	3,1	15,63	0,21	33,0	980,50	-2,33	-2,80	15,18	2,79	7,3	0,00	6,0
2017-03-17 21:00	273	30	83	2,8	15,53	-0,09	33,0	980,50	-3,12	-3,13	15,08	2,27	7,1	0,00	6,0
2017-03-17 21:30	256	30	83	2,6	15,53	-0,39	33,0	981,50	-3,41	-2,21	15,08	1,97	5,2	0,00	6,0
2017-03-17 22:00	282	30	90	2,4	15,53	-0,69	33,0	981,50	-2,58	-2,53	15,08	2,21	5,8	0,00	6,0
2017-03-17 22:30	272	30	90	2,0	15,53	-0,99	33,0	982,50	-2,88	-0,99	15,08	1,91	4,1	0,00	6,0
2017-03-17 23:00	298	30	90	3,0	15,53	-1,09	33,0	982,50	-2,97	-4,22	15,08	1,81	4,1	0,00	6,0
2017-03-17 23:30	284	30	90	1,8	15,43	-1,19	33,0	982,50	-3,07	-1,19	14,98	1,71	6,0	0,00	6,0
2017-03-18 00:00	243	30	88	2,6	15,43	-1,29	33,0	983,50	-3,48	-3,16	14,98	1,45	4,7	0,00	0,0
2017-03-18 00:30	292	30	88	2,2	15,33	-1,29	33,0	983,50	-3,48	-1,29	14,88	1,45	6,4	0,00	0,0
2017-03-18 01:00	258	30	89	1,2	15,23	-1,59	33,0	983,50	-3,62	-1,59	14,78	1,23	5,6	0,00	0,0
2017-03-18 01:30	282	30	90	1,2	15,23	-1,79	33,0	984,50	-3,66	-1,79	14,78	1,11	3,1	0,00	0,0
2017-03-18 02:00	294	30	92	1,2	15,23	-1,79	33,0	984,50	-3,36	-1,79	14,78	1,27	4,7	0,00	0,0
2017-03-18 02:30	316	30	94	0,0	15,13	-1,89	33,0	984,50	-3,16	-1,89	14,68	1,33	3,3	0,00	0,0
2017-03-18 03:00	292	30	97	2,0	15,13	-1,99	33,0	985,50	-2,82	-1,99	14,68	1,48	2,8	0,00	0,0
2017-03-18 03:30	313	30	97	2,0	15,13	-2,29	33,0	985,50	-3,12	-2,29	14,68	1,18	2,6	0,00	0,0
2017-03-18 04:00	299	30	98	2,8	15,13	-2,39	33,0	985,50	-3,08	-5,64	14,68	1,17	4,1	0,00	0,0
2017-03-18 04:30	333	30	97	0,0	15,13	-2,69	33,0	985,50	-3,52	-2,69	14,68	0,78	3,7	0,00	0,0
2017-03-18 05:00	329	30	90	2,0	15,23	-2,79	33,0	986,50	-4,65	-2,79	14,78	0,10	3,5	0,00	0,0
2017-03-18 05:30	296	30	85	0,0	15,33	-2,89	33,0	986,50	-5,53	-2,89	14,88	-0,39	2,6	0,00	0,0
2017-03-18 06:00	313	30	81	1,6	15,43	-2,99	33,0	986,50	-6,28	-2,99	14,98	-0,79	3,1	0,00	0,0
2017-03-18 06:30	328	30	77	1,8	15,43	-2,89	33,0	987,50	-6,87	-2,89	14,98	-0,97	4,1	0,00	0,0
2017-03-18 07:00	282	30	76	1,6	15,53	-2,79	33,0	987,50	-6,95	-2,79	15,08	-0,94	3,1	0,00	0,0
2017-03-18 07:30	323	30	74	1,4	15,73	-2,59	33,0	988,50	-7,12	-2,59	15,28	-0,88	4,3	0,00	0,0
2017-03-18 08:00	314	30	72	2,4	15,83	-2,79	33,0	988,50	-7,68	-4,75	15,38	-1,21	3,1	0,00	0,0
2017-03-18 08:30	294	30	73	2,2	15,93	-2,79	33,0	988,50	-7,49	-2,79	15,48	-1,15	2,8	0,00	0,0
2017-03-18 09:00	293	30	60	4,3	15,93	-1,79	33,0	989,50	-9,18	-8,86	15,48	-0,96	6,8	0,00	0,0
2017-03-18 09:30	318	30	57	3,7	15,93	-2,09	33,0	989,50	-10,15	-7,92	15,48	-1,43	6,8	0,00	0,0
2017-03-18 10:00	316	29	58	3,0	15,93	-1,19	33,0	989,50	-9,07	-4,33	15,44	-0,47	5,6	0,00	0,0
2017-03-18 10:30	304	29	52	2,2	15,93	-1,39	33,0	990,50	-10,72	-1,39	15,44	-0,99	7,5	0,00	0,0
2017-03-18 11:00	307	29	55	5,6	15,83	-1,29	33,0	990,50	-9,88	-10,84	15,34	-0,74	6,9	0,00	0,0
2017-03-18 11:30	311	29	54	4,5	15,73	-1,29	33,0	990,50	-10,13	-9,47	15,24	-0,79	7,3	0,00	0,0
2017-03-18 12:00	278	29	48	5,8	15,53	-1,29	33,0	991,50	-11,70	-10,84	15,04	-1,09	8,1	0,00	0,0
2017-03-18 12:30	292	29	48	2,8	15,43	-0,79	33,0	991,50	-11,24	-3,89	14,94	-0,59	6,8	0,00	0,0
2017-03-18 13:00	253	29	51	4,1	15,33	-0,59	33,0	991,50	-10,24	-7,42	14,84	-0,24	6,9	0,00	0,0
2017-03-18 13:30	282	29	50	5,0	15,23	-0,99	33,0	992,50	-10,88	-9,78	14,74	-0,69	6,6	0,00	0,0
2017-03-18 14:00	258	29	54	2,6	15,13	-1,59	33,0	992,50	-10,40	-3,48	14,64	-1,09	7,3	0,00	0,0
2017-03-18 14:30	296	29	50	2,8	15,03	-1,59	33,0	992,50	-11,43	-4,77	14,54	-1,30	6,8	0,00	0,0
2017-03-18 15:00	284	29	52	3,9	15,03	-0,79	33,0	992,50	-10,17	-6,40	14,54	-0,39	6,9	0,00	0,0
2017-03-18 15:30	317	29	53	4,3	15,13	-1,29	33,0	993,50	-10,38	-8,26	14,64	-0,84	6,8	0,00	0,0
2017-03-18 16:00	3	29	49	3,5	15,13	-1,39	33,0	993,50	-11,52	-5,83	14,64	-1,14	7,7	0,00	0,0
2017-03-18 16:30	318	29	52	4,3	15,23	-1,49	33,0	993,50	-10,82	-8,50	14,74	-1,09	6,6	0,00	0,0

Datum	Vindrikt °	Fukt inne Rh%	Fukt ute Rh%	Vindhast m/s	Temp in °C	Temp ute °C	Nb. Mån mm	Tryck Mbar	Daggp °C	Kyleffekt °C	Vix inne °C	Vix ute °C	Vindby m/s	Korr lufttryck	Nederb./dygn mm
2017-03-18 17:00	286	29	54	4,1	15,33	-1,49	33,0	994,50	-10,31	-8,50	14,84	-0,99	5,4	0,00	0,0
2017-03-18 17:30	289	29	56	2,2	15,43	-1,89	33,0	994,50	-10,20	-1,89	14,94	-1,28	5,4	0,00	0,0
2017-03-18 18:00	308	29	56	2,6	15,43	-2,29	33,0	994,50	-10,57	-4,22	14,94	-1,68	5,8	0,00	0,0
2017-03-18 18:30	307	29	59	0,0	15,43	-2,79	33,0	995,50	-10,34	-2,79	14,94	-2,02	3,7	0,00	0,0
2017-03-18 19:00	312	29	60	0,0	15,43	-3,59	33,0	995,50	-10,87	-3,59	14,94	-2,76	2,0	0,00	0,0
2017-03-18 19:30	343	29	61	0,0	15,43	-3,59	33,0	995,50	-10,66	-3,59	14,94	-2,70	2,0	0,00	0,0
2017-03-18 20:00	320	29	63	0,0	15,43	-3,99	33,0	996,50	-10,61	-3,99	14,94	-2,98	3,0	0,00	0,0
2017-03-18 20:30	322	29	63	0,0	15,53	-4,49	33,0	997,50	-11,08	-4,49	15,04	-3,48	1,2	0,00	0,0
2017-03-18 21:00	324	29	68	0,0	15,53	-5,49	33,0	997,50	-11,03	-5,49	15,04	-4,18	1,8	0,00	0,0
2017-03-18 21:30	351	29	71	0,0	15,63	-5,69	33,0	997,50	-10,65	-5,69	15,14	-4,18	2,0	0,00	0,0
2017-03-18 22:00	18	29	71	0,0	15,63	-6,89	33,0	998,51	-11,80	-6,89	15,14	-5,38	1,6	0,00	0,0
2017-03-18 22:30	18	29	74	0,0	15,63	-7,99	33,0	998,51	-12,32	-7,99	15,14	-6,28	0,0	0,00	0,0
2017-03-18 23:00	17	29	77	0,0	15,63	-8,59	33,0	998,51	-12,39	-8,59	15,14	-6,68	1,2	0,00	0,0
2017-03-18 23:30	18	29	80	0,0	15,53	-8,99	33,0	998,51	-12,28	-8,99	15,04	-6,86	1,4	0,00	0,0
2017-03-19 00:00	18	29	84	0,0	15,43	-8,79	33,0	999,51	-11,46	-8,79	14,94	-6,37	1,6	0,00	0,0
2017-03-19 00:30	20	29	83	0,0	15,43	-9,99	33,0	999,51	-12,79	-9,99	14,94	-7,64	1,2	0,00	0,0
2017-03-19 01:00	19	29	83	0,0	15,33	-10,39	33,0	999,51	-13,18	-10,39	14,84	-8,04	0,0	0,00	0,0
2017-03-19 01:30	8	29	90	0,0	15,23	-9,59	33,0	999,51	-11,35	-9,59	14,74	-6,70	1,6	0,00	0,0
2017-03-19 02:00	6	29	91	0,0	15,23	-9,49	33,0	999,51	-11,11	-9,49	14,74	-6,52	2,0	0,00	0,0
2017-03-19 02:30	335	29	91	0,0	15,13	-9,39	33,0	999,51	-11,01	-9,39	14,64	-6,42	2,2	0,00	0,0
2017-03-19 03:00	1	29	90	0,0	15,13	-9,19	33,0	999,51	-10,96	-9,19	14,64	-6,30	2,8	0,00	0,0
2017-03-19 03:30	1	29	88	0,0	15,13	-9,89	33,0	1000,51	-11,94	-9,89	14,64	-7,16	1,8	0,00	0,0
2017-03-19 04:00	351	29	87	1,6	15,23	-10,19	33,0	1000,51	-12,38	-10,19	14,74	-7,54	2,4	0,00	0,0
2017-03-19 04:30	304	29	92	1,8	15,23	-9,49	33,0	1000,51	-10,97	-9,49	14,74	-6,44	3,3	0,00	0,0
2017-03-19 05:00	351	29	90	0,0	15,33	-10,80	33,0	1000,51	-12,53	-10,80	14,84	-7,90	2,2	0,00	0,0
2017-03-19 05:30	351	29	90	0,0	15,33	-12,00	33,0	1000,51	-13,72	-12,00	14,84	-9,10	0,0	0,00	0,0
2017-03-19 06:00	351	29	90	0,0	15,43	-12,30	33,0	1000,51	-14,01	-12,30	14,94	-9,40	0,0	0,00	0,0
2017-03-19 06:30	343	29	90	0,0	15,43	-12,10	33,0	1000,51	-13,82	-12,10	14,94	-9,20	0,0	0,00	0,0
2017-03-19 07:00	303	29	90	0,0	15,53	-11,70	33,0	1000,51	-13,42	-11,70	15,04	-8,80	0,0	0,00	0,0
2017-03-19 07:30	356	29	90	0,0	15,73	-10,70	33,0	1000,51	-12,43	-10,70	15,24	-7,80	1,4	0,00	0,0
2017-03-19 08:00	356	29	91	0,0	15,83	-9,89	33,0	1000,51	-11,50	-9,89	15,34	-6,92	0,0	0,00	0,0
2017-03-19 08:30	356	29	92	0,0	15,83	-8,99	33,0	1000,51	-10,47	-8,99	15,34	-5,94	1,2	0,00	0,0
2017-03-19 09:00	102	29	94	1,6	15,93	-7,79	33,0	1000,51	-9,00	-7,79	15,44	-4,57	2,8	0,00	0,0
2017-03-19 09:30	79	29	94	1,6	15,93	-6,39	33,0	1000,51	-7,62	-6,39	15,44	-3,17	3,1	0,00	0,0
2017-03-19 10:00	135	29	83	2,8	15,93	-4,79	33,0	1000,51	-7,71	-8,26	15,44	-2,44	5,0	0,00	0,0
2017-03-19 10:30	103	29	69	3,1	15,83	-3,99	33,0	999,51	-9,40	-7,39	15,34	-2,61	6,8	0,00	0,0
2017-03-19 11:00	156	29	65	3,7	15,73	-2,89	33,0	999,51	-9,15	-8,85	15,24	-1,76	6,2	0,00	0,0
2017-03-19 11:30	131	29	59	2,4	15,63	-2,59	33,0	999,51	-10,16	-4,54	15,14	-1,82	6,2	0,00	0,0
2017-03-19 12:00	118	29	54	4,7	15,53	-1,79	33,0	998,51	-10,59	-10,09	15,04	-1,29	7,1	0,00	0,0
2017-03-19 12:30	179	29	53	1,8	15,43	-1,49	33,0	998,51	-10,56	-1,49	14,94	-1,04	7,9	0,00	0,0
2017-03-19 13:00	118	29	51	5,2	15,33	-0,59	33,0	998,51	-10,24	-9,27	14,84	-0,24	7,5	0,00	0,0
2017-03-19 13:30	153	29	49	2,2	15,23	-0,09	33,0	997,50	-10,32	-0,09	14,74	0,16	7,9	0,00	0,0
2017-03-19 14:00	128	29	47	6,0	15,13	0,21	33,0	997,50	-10,61	-9,58	14,64	0,36	7,9	0,00	0,0
2017-03-19 14:30	151	29	47	5,6	15,13	0,11	33,0	997,50	-10,70	-9,05	14,64	0,26	9,0	0,00	0,0
2017-03-19 15:00	125	29	48	5,2	15,23	0,11	33,0	996,50	-10,42	-8,39	14,74	0,31	8,5	0,00	0,0
2017-03-19 15:30	116	29	48	4,5	15,33	0,11	33,0	996,50	-10,42	-7,73	14,84	0,31	10,2	0,00	0,0
2017-03-19 16:00	155	29	48	5,4	15,33	0,21	33,0	996,50	-10,32	-8,92	14,84	0,41	8,3	0,00	0,0
2017-03-19 16:30	83	29	47	3,5	15,33	0,31	33,0	995,50	-10,52	-3,90	14,84	0,46	8,5	0,00	0,0
2017-03-19 17:00	176	28	48	4,1	15,33	-0,29	33,0	995,50	-10,78	-7,06	14,80	-0,09	9,6	0,00	0,0
2017-03-19 17:30	127	28	50	4,9	15,33	-0,59	33,0	995,50	-10,51	-8,60	14,80	-0,29	8,1	0,00	0,0

Datum	Vindrikt °	Fukt inne Rh%	Fukt ute Rh%	Vindhast m/s	Temp in °C	Temp ute °C	Nb. Mån mm	Tryck Mbar	Dagggp °C	Kyleffekt °C	Vix inne °C	Vix ute °C	Vindby m/s	Korr lufttryck	Nederb./dygn mm
2017-03-19 18:00	98	28	51	5,2	15,33	-1,29	33,0	995,50	-10,89	-10,15	14,80	-0,94	6,8	0,00	0,0
2017-03-19 18:30	88	29	53	3,1	15,33	-1,79	33,0	995,50	-10,84	-4,99	14,84	-1,34	6,9	0,00	0,0
2017-03-19 19:00	85	29	54	2,8	15,33	-2,19	33,0	995,50	-10,96	-5,42	14,84	-1,69	5,6	0,00	0,0
2017-03-19 19:30	124	29	55	3,7	15,43	-2,49	33,0	995,50	-11,00	-8,39	14,94	-1,94	5,8	0,00	0,0
2017-03-19 20:00	116	28	57	3,7	15,53	-2,69	33,0	994,50	-10,71	-8,62	15,00	-2,03	6,2	0,00	0,0
2017-03-19 20:30	133	28	57	4,3	15,63	-2,69	33,0	994,50	-10,71	-9,95	15,10	-2,03	6,0	0,00	0,0
2017-03-19 21:00	91	28	58	3,3	15,63	-2,69	33,0	994,50	-10,48	-7,29	15,10	-1,97	6,6	0,00	0,0
2017-03-19 21:30	123	28	58	6,8	15,63	-2,69	33,0	993,50	-10,48	-14,83	15,10	-1,97	7,3	0,00	0,0
2017-03-19 22:00	95	28	58	4,7	15,63	-2,89	33,0	993,50	-10,67	-11,45	15,10	-2,17	6,6	0,00	0,0
2017-03-19 22:30	100	28	60	3,9	15,63	-3,29	33,0	993,50	-10,59	-9,32	15,10	-2,46	6,0	0,00	0,0
2017-03-19 23:00	86	28	60	2,6	15,53	-3,29	33,0	993,50	-10,59	-5,28	15,00	-2,46	6,0	0,00	0,0
2017-03-19 23:30	94	29	61	5,4	15,43	-3,19	33,0	993,50	-10,28	-13,27	14,94	-2,30	7,5	0,00	0,0
2017-03-20 00:00	156	29	63	3,9	15,33	-2,99	33,0	992,50	-9,66	-8,97	14,84	-1,98	7,3	0,00	0,0
2017-03-20 00:30	136	29	64	4,7	15,23	-2,99	33,0	992,50	-9,45	-11,57	14,74	-1,92	6,4	0,00	0,0
2017-03-20 01:00	99	29	65	2,8	15,23	-3,29	33,0	992,50	-9,53	-6,62	14,74	-2,16	5,8	0,00	0,0
2017-03-20 01:30	89	29	69	3,0	15,23	-3,69	33,0	992,50	-9,11	-7,06	14,74	-2,31	4,1	0,00	0,0
2017-03-20 02:00	90	29	70	4,3	15,13	-4,19	33,0	992,50	-9,40	-11,75	14,64	-2,75	4,7	0,00	0,0
2017-03-20 02:30	96	29	73	1,8	15,23	-4,49	33,0	991,50	-9,13	-4,49	14,74	-2,85	5,0	0,00	0,0
2017-03-20 03:00	112	29	75	4,9	15,23	-4,09	33,0	991,50	-8,38	-12,94	14,74	-2,31	6,6	0,00	0,0
2017-03-20 03:30	101	29	75	3,0	15,23	-3,99	33,0	991,50	-8,29	-7,39	14,74	-2,21	6,6	0,00	0,0
2017-03-20 04:00	115	29	77	3,7	15,23	-3,69	33,0	991,50	-7,64	-9,79	14,74	-1,77	6,6	0,00	0,0
2017-03-20 04:30	98	29	77	3,0	15,23	-3,29	33,0	991,50	-7,26	-6,62	14,74	-1,37	6,9	0,00	0,0
2017-03-20 05:00	157	29	77	4,9	15,23	-2,99	33,0	990,50	-6,97	-11,57	14,74	-1,07	7,3	0,00	0,0
2017-03-20 05:30	113	29	77	3,9	15,23	-2,99	33,0	990,50	-6,97	-8,97	14,74	-1,07	7,1	0,00	0,0
2017-03-20 06:00	109	29	80	6,8	15,23	-3,09	33,0	990,50	-6,55	-15,37	14,74	-0,96	7,3	0,00	0,0
2017-03-20 06:30	134	29	83	5,2	15,23	-3,09	33,0	990,50	-6,05	-12,42	14,74	-0,74	7,7	0,00	0,0
2017-03-20 07:00	124	29	89	6,0	15,33	-3,09	33,0	990,50	-5,10	-13,87	14,84	-0,28	7,9	0,00	0,0
2017-03-20 07:30	100	29	93	4,5	15,53	-2,99	33,0	990,50	-4,40	-11,57	15,04	0,15	7,5	0,00	0,0
2017-03-20 08:00	164	29	94	4,3	15,73	-2,79	33,0	990,50	-4,05	-10,07	15,24	0,43	7,9	0,00	0,0
2017-03-20 08:30	117	29	93	3,0	15,73	-2,39	33,0	990,50	-3,80	-5,64	15,24	0,75	7,5	0,00	0,0
2017-03-20 09:00	117	29	91	4,9	15,83	-1,99	33,0	990,50	-3,71	-10,33	15,34	0,99	7,3	0,00	0,0
2017-03-20 09:30	163	29	88	3,1	15,83	-1,29	33,0	990,50	-3,48	-4,44	15,34	1,45	7,7	0,00	0,0
2017-03-20 10:00	91	29	85	3,3	15,83	-0,89	33,0	990,50	-3,57	-5,26	15,34	1,62	6,9	0,00	0,0
2017-03-20 10:30	143	29	83	3,3	15,73	-0,49	33,0	990,50	-3,51	-4,81	15,24	1,87	7,1	0,00	0,0
2017-03-20 11:00	154	29	82	3,9	15,73	-0,09	33,0	990,50	-3,29	-5,59	15,24	2,19	7,3	0,00	0,0
2017-03-20 11:30	110	29	78	3,7	15,73	0,31	33,0	990,50	-3,60	-5,12	15,24	2,30	7,3	0,00	0,0
2017-03-20 12:00	119	28	75	4,5	15,63	0,82	33,0	990,50	-3,66	-6,86	15,10	2,59	7,1	0,00	0,0
2017-03-20 12:30	165	28	73	5,6	15,63	1,02	33,0	990,50	-3,84	-7,90	15,10	2,66	8,1	0,00	0,0
2017-03-20 13:00	128	29	70	4,1	15,53	1,72	33,0	990,50	-3,75	-4,65	15,04	3,16	7,3	0,00	0,0
2017-03-20 13:30	169	29	68	5,6	15,53	1,92	33,0	990,50	-3,97	-6,75	15,04	3,23	6,4	0,00	0,0
2017-03-20 14:00	149	29	67	3,9	15,53	2,12	33,0	991,50	-3,98	-3,02	15,04	3,37	6,2	0,00	0,0
2017-03-20 14:30	38	29	64	3,7	15,53	2,32	33,0	990,50	-4,43	-2,79	15,04	3,38	6,2	0,00	0,0
2017-03-20 15:00	139	29	65	3,9	15,53	2,22	33,0	991,50	-4,31	-2,90	15,04	3,34	6,8	0,00	0,0
2017-03-20 15:30	117	29	64	3,5	15,63	2,32	33,0	990,50	-4,43	-1,65	15,14	3,38	5,8	0,00	0,0
2017-03-20 16:00	121	29	63	3,5	15,63	2,42	33,0	990,50	-4,56	-1,53	15,14	3,42	6,4	0,00	0,0
2017-03-20 16:30	87	29	63	3,0	15,63	2,32	33,0	990,50	-4,65	-0,51	15,14	3,32	6,4	0,00	0,0
2017-03-20 17:00	103	29	65	3,1	15,63	1,92	33,0	990,50	-4,60	-0,94	15,14	3,04	7,1	0,00	0,0
2017-03-20 17:30	109	29	68	3,1	15,63	1,42	33,0	990,50	-4,44	-1,49	15,14	2,73	5,2	0,00	0,0
2017-03-20 18:00	105	29	70	2,6	15,63	0,72	33,0	990,50	-4,71	-1,05	15,14	2,16	4,7	0,00	0,0
2017-03-20 18:30	91	29	75	2,2	15,73	0,01	33,0	990,50	-4,43	0,01	15,24	1,79	4,7	0,00	0,0

Datum	Vindrikt °	Fukt inne Rh%	Fukt ute Rh%	Vindhast m/s	Temp in °C	Temp ute °C	Nb. Mån mm	Tryck Mbar	Dagggp °C	Kyleffekt °C	Vix inne °C	Vix ute °C	Vindby m/s	Korr lufttryck	Nederb./dygn mm
2017-03-20 19:00	99	29	79	2,6	15,73	-0,99	33,0	990,50	-4,68	-2,85	15,24	1,07	4,5	0,00	0,0
2017-03-20 19:30	111	29	83	2,8	15,83	-1,59	33,0	989,50	-4,58	-4,77	15,34	0,76	4,1	0,00	0,0
2017-03-20 20:00	105	29	86	2,8	15,83	-1,89	33,0	989,50	-4,39	-5,09	15,34	0,69	5,4	0,00	0,0
2017-03-20 20:30	110	29	87	3,3	15,83	-2,09	33,0	989,50	-4,43	-6,62	15,34	0,57	5,2	0,00	0,0
2017-03-20 21:00	104	29	88	3,5	15,93	-2,19	33,0	989,50	-4,37	-6,73	15,44	0,55	5,4	0,00	0,0
2017-03-20 21:30	98	29	89	3,5	15,83	-2,59	33,0	989,50	-4,60	-7,18	15,34	0,23	4,3	0,00	0,0
2017-03-20 22:00	103	29	91	2,6	15,83	-2,29	33,0	989,50	-4,00	-4,22	15,34	0,69	4,7	0,00	0,0
2017-03-20 22:30	114	29	93	2,6	15,83	-2,59	33,0	988,50	-4,00	-4,54	15,34	0,55	4,7	0,00	0,0
2017-03-20 23:00	97	29	94	3,9	15,83	-2,39	33,0	988,50	-3,66	-8,27	15,34	0,83	6,2	0,00	0,0
2017-03-20 23:30	109	29	94	3,3	15,73	-1,99	33,0	988,50	-3,26	-6,50	15,24	1,23	6,4	0,00	0,0
2017-03-21 00:00	99	29	94	3,0	15,73	-1,99	33,0	988,50	-3,26	-5,20	15,24	1,23	5,6	0,00	0,0
2017-03-21 00:30	98	29	94	3,1	15,73	-1,89	33,0	988,50	-3,16	-5,09	15,24	1,33	4,9	0,00	0,0
2017-03-21 01:00	95	29	95	2,8	15,63	-1,79	33,0	987,50	-2,91	-4,99	15,14	1,51	5,4	0,00	0,0
2017-03-21 01:30	128	29	95	3,5	15,63	-1,49	33,0	987,50	-2,62	-5,94	15,14	1,82	6,2	0,00	0,0
2017-03-21 02:00	108	29	96	4,3	15,63	-1,39	33,0	987,50	-2,37	-8,38	15,14	2,00	6,9	0,00	0,0
2017-03-21 02:30	97	29	100	3,3	15,53	-1,59	33,0	986,50	-2,00	-6,05	15,04	2,14	7,1	0,00	0,0
2017-03-21 03:00	93	29	100	2,4	15,53	-1,59	33,0	986,50	-2,00	-3,48	15,04	2,14	6,2	0,00	0,0
2017-03-21 03:30	87	29	100	4,5	15,63	-1,59	33,0	986,50	-2,00	-9,84	15,14	2,14	6,2	0,00	0,0
2017-03-21 04:00	97	29	100	3,3	15,63	-1,49	33,0	985,50	-1,90	-5,94	15,14	2,24	6,0	0,00	0,0
2017-03-21 04:30	126	29	100	4,1	15,63	-1,49	33,0	985,50	-1,90	-8,50	15,14	2,24	6,2	0,00	0,0
2017-03-21 05:00	97	29	100	3,9	15,73	-1,59	33,0	985,50	-2,00	-7,34	15,24	2,14	6,6	0,00	0,0
2017-03-21 05:30	127	29	100	5,2	15,73	-1,69	33,0	985,50	-2,10	-10,66	15,24	2,04	6,8	0,00	0,0
2017-03-21 06:00	91	29	100	2,8	15,83	-1,69	33,0	984,50	-2,10	-4,88	15,34	2,04	5,6	0,00	0,0
2017-03-21 06:30	94	29	100	2,8	15,83	-1,79	33,0	984,50	-2,20	-4,99	15,34	1,94	5,6	0,00	0,0
2017-03-21 07:00	90	29	100	2,2	15,93	-1,69	33,0	984,50	-2,10	-1,69	15,44	2,04	6,4	0,00	0,0
2017-03-21 07:30	95	30	100	3,0	16,13	-1,49	33,0	983,50	-1,90	-4,66	15,68	2,24	6,9	0,00	0,0
2017-03-21 08:00	92	30	100	2,6	16,23	-1,19	33,0	983,50	-1,60	-3,06	15,78	2,54	6,6	0,00	0,0
2017-03-21 08:30	93	30	100	3,9	16,33	-0,99	33,0	983,50	-1,40	-6,64	15,88	2,74	7,1	0,00	0,0
2017-03-21 09:00	91	30	100	4,3	16,33	-0,89	33,0	983,50	-1,30	-7,78	15,88	2,84	7,1	0,00	0,0
2017-03-21 09:30	111	30	100	5,8	16,43	-0,59	33,0	983,50	-1,00	-9,95	15,98	3,14	8,1	0,00	0,0
2017-03-21 10:00	99	30	100	5,4	16,43	-0,39	33,0	983,50	-0,80	-9,69	15,98	3,34	9,6	0,00	0,0
2017-03-21 10:30	96	30	100	6,2	16,43	-0,19	33,0	983,50	-0,60	-10,10	15,98	3,54	7,3	0,00	0,0
2017-03-21 11:00	91	30	100	5,4	16,43	-0,09	33,0	983,50	-0,51	-9,31	15,98	3,64	7,3	0,00	0,0
2017-03-21 11:30	129	30	99	3,5	16,33	0,01	33,0	983,50	-0,55	-4,24	15,88	3,66	6,9	0,00	0,0
2017-03-21 12:00	154	30	99	2,8	16,33	0,31	33,0	983,50	-0,25	-2,69	15,88	3,96	6,4	0,00	0,0
2017-03-21 12:30	116	30	97	2,4	16,33	0,41	33,0	983,50	-0,44	-1,37	15,88	3,89	6,6	0,00	0,0
2017-03-21 13:00	108	30	97	3,1	16,33	0,41	33,0	983,50	-0,44	-2,58	15,88	3,89	6,2	0,00	0,0
2017-03-21 13:30	107	30	97	3,5	16,33	0,82	33,0	983,50	-0,04	-3,34	15,88	4,29	6,9	0,00	0,0
2017-03-21 14:00	122	30	96	3,0	16,33	0,72	33,0	983,50	-0,29	-2,25	15,88	4,10	5,2	0,00	0,0
2017-03-21 14:30	97	30	95	4,1	16,33	0,92	33,0	983,50	-0,24	-5,61	15,88	4,22	5,2	0,00	0,0
2017-03-21 15:00	98	30	95	2,4	16,33	0,82	33,0	983,50	-0,34	-0,95	15,88	4,12	4,9	0,00	0,0
2017-03-21 15:30	143	30	96	2,6	16,33	0,51	33,0	983,50	-0,49	-1,26	15,88	3,90	4,5	0,00	0,0
2017-03-21 16:00	101	30	96	1,2	16,33	0,72	33,0	983,50	-0,29	0,72	15,88	4,10	4,1	0,00	0,0
2017-03-21 16:30	102	30	98	3,0	16,33	0,51	33,0	984,50	-0,19	-2,47	15,88	4,07	3,7	0,00	0,0
2017-03-21 17:00	101	30	99	3,0	16,33	0,31	33,0	984,50	-0,25	-2,69	15,88	3,96	3,9	0,00	0,0
2017-03-21 17:30	90	30	100	2,2	16,33	0,21	33,0	984,50	-0,21	0,21	15,88	3,94	3,9	0,00	0,0
2017-03-21 18:00	94	30	100	1,8	16,43	0,11	33,0	984,50	-0,31	0,11	15,98	3,84	3,5	0,00	0,0
2017-03-21 18:30	107	30	100	2,2	16,43	0,11	33,0	984,50	-0,31	0,11	15,98	3,84	3,7	0,00	0,0
2017-03-21 19:00	98	30	100	1,4	16,43	0,01	33,0	984,50	-0,41	0,01	15,98	3,74	4,3	0,00	0,0
2017-03-21 19:30	98	30	100	2,0	16,43	-0,09	33,0	984,50	-0,51	-0,09	15,98	3,64	3,3	0,00	0,0

Datum	Vindrikt °	Fukt inne Rh%	Fukt ute Rh%	Vindhast m/s	Temp in °C	Temp ute °C	Nb. Mån mm	Tryck Mbar	Dagggp °C	Kyleffekt °C	Vix inne °C	Vix ute °C	Vindby m/s	Korr lufttryck	Nederb./dygn mm
2017-03-21 20:00	100	30	100	0,0	16,43	-0,09	33,0	985,50	-0,51	-0,09	15,98	3,64	2,8	0,00	0,0
2017-03-21 20:30	129	30	100	0,0	16,43	0,01	33,0	985,50	-0,41	0,01	15,98	3,74	3,1	0,00	0,0
2017-03-21 21:00	126	30	100	0,0	16,33	-0,09	33,0	985,50	-0,51	-0,09	15,88	3,64	2,0	0,00	0,0
2017-03-21 21:30	268	30	100	1,4	16,33	-0,09	33,0	985,50	-0,51	-0,09	15,88	3,64	2,0	0,00	0,0
2017-03-21 22:00	252	30	100	2,0	16,33	-0,19	33,0	985,50	-0,60	-0,19	15,88	3,54	3,0	0,00	0,0
2017-03-21 22:30	267	30	100	3,0	16,33	-0,19	33,0	986,50	-0,60	-3,24	15,88	3,54	4,1	0,00	0,0
2017-03-21 23:00	279	30	100	2,0	16,23	-0,39	33,0	986,50	-0,80	-0,39	15,78	3,34	3,9	0,00	0,0
2017-03-21 23:30	270	30	100	2,2	16,13	-0,39	33,0	986,50	-0,80	-0,39	15,68	3,34	3,7	0,00	0,0
2017-03-22 00:00	272	30	99	2,0	15,93	-0,49	33,0	987,50	-1,05	-0,49	15,48	3,16	3,7	0,00	0,0
2017-03-22 00:30	295	30	97	0,0	15,83	-0,69	33,0	987,50	-1,53	-0,69	15,38	2,78	3,1	0,00	0,0
2017-03-22 01:00	273	30	92	1,6	15,73	-1,09	33,0	988,50	-2,67	-1,09	15,28	1,97	3,3	0,00	0,0
2017-03-22 01:30	275	30	90	1,6	15,63	-1,49	33,0	988,50	-3,37	-1,49	15,18	1,41	3,5	0,00	0,0
2017-03-22 02:00	269	30	90	1,6	15,63	-1,49	33,0	988,50	-3,37	-1,49	15,18	1,41	3,1	0,00	0,0
2017-03-22 02:30	254	30	88	0,0	15,53	-1,29	33,0	988,50	-3,48	-1,29	15,08	1,45	3,3	0,00	0,0
2017-03-22 03:00	268	30	89	1,6	15,53	-1,29	33,0	989,50	-3,33	-1,29	15,08	1,53	3,3	0,00	0,0
2017-03-22 03:30	272	30	88	2,2	15,43	-1,39	33,0	989,50	-3,58	-1,39	14,98	1,35	3,5	0,00	0,0
2017-03-22 04:00	273	30	88	1,8	15,53	-1,59	33,0	989,50	-3,78	-1,59	15,08	1,15	3,3	0,00	0,0
2017-03-22 04:30	286	30	87	1,4	15,53	-1,79	33,0	989,50	-4,13	-1,79	15,08	0,87	3,1	0,00	0,0
2017-03-22 05:00	267	29	85	1,8	15,53	-1,79	33,0	990,50	-4,45	-1,79	15,04	0,72	3,7	0,00	0,0
2017-03-22 05:30	233	29	81	2,2	15,53	-2,09	33,0	990,50	-5,41	-2,09	15,04	0,12	4,7	0,00	0,0
2017-03-22 06:00	291	29	79	1,8	15,53	-2,69	33,0	990,50	-6,33	-2,69	15,04	-0,63	4,1	0,00	0,0
2017-03-22 06:30	274	29	79	0,0	15,53	-2,89	33,0	990,50	-6,52	-2,89	15,04	-0,83	2,8	0,00	0,0
2017-03-22 07:00	264	29	78	0,0	15,63	-2,49	33,0	990,50	-6,31	-2,49	15,14	-0,50	2,4	0,00	0,0
2017-03-22 07:30	264	29	77	0,0	15,83	-2,49	33,0	991,50	-6,48	-2,49	15,34	-0,57	1,6	0,00	0,0
2017-03-22 08:00	273	29	76	0,0	16,03	-1,59	33,0	991,50	-5,79	-1,59	15,54	0,26	2,4	0,00	0,0
2017-03-22 08:30	311	29	73	1,6	16,03	-0,89	33,0	991,50	-5,67	-0,89	15,54	0,76	2,8	0,00	0,0
2017-03-22 09:00	264	29	72	2,8	16,03	-0,29	33,0	992,50	-5,28	-3,35	15,54	1,29	3,1	0,00	0,0
2017-03-22 09:30	277	29	73	2,2	16,03	-0,19	33,0	992,50	-4,99	-0,19	15,54	1,46	4,3	0,00	0,0
2017-03-22 10:00	309	29	71	3,7	15,93	1,02	33,0	993,50	-4,23	-4,30	15,44	2,52	3,9	0,00	0,0
2017-03-22 10:30	288	29	74	1,2	15,93	0,82	33,0	993,50	-3,84	0,82	15,44	2,52	4,5	0,00	0,0
2017-03-22 11:00	273	29	73	2,2	15,83	1,42	33,0	993,50	-3,46	1,42	15,34	3,06	4,7	0,00	0,0
2017-03-22 11:30	277	29	77	3,0	15,83	1,72	33,0	994,50	-2,42	-1,16	15,34	3,63	5,2	0,00	0,0
2017-03-22 12:00	286	29	78	2,0	15,73	1,82	33,0	994,50	-2,14	1,82	15,24	3,80	4,9	0,00	0,0
2017-03-22 12:30	287	29	75	2,4	15,73	2,02	33,0	995,50	-2,50	0,32	15,24	3,79	5,8	0,00	0,0
2017-03-22 13:00	309	29	75	3,3	15,63	2,22	33,0	995,50	-2,31	-1,76	15,14	3,99	6,6	0,00	0,0
2017-03-22 13:30	290	29	80	3,3	15,63	2,12	33,0	996,50	-1,49	-1,87	15,14	4,25	5,6	0,00	0,0
2017-03-22 14:00	268	29	72	1,6	15,63	2,42	33,0	997,50	-2,69	2,42	15,14	3,99	6,2	0,00	0,0
2017-03-22 14:30	313	29	68	3,0	15,63	2,82	33,0	997,50	-3,11	0,04	15,14	4,13	7,5	0,00	0,0
2017-03-22 15:00	328	29	69	4,1	15,63	2,22	33,0	998,51	-3,48	-4,05	15,14	3,59	8,1	0,00	0,0
2017-03-22 15:30	276	29	72	4,9	15,53	2,02	33,0	998,51	-3,07	-5,38	15,04	3,59	6,9	0,00	0,0
2017-03-22 16:00	261	30	74	3,5	15,53	1,72	33,0	999,51	-2,98	-2,32	15,08	3,42	7,9	0,00	0,0
2017-03-22 16:30	259	30	79	5,4	15,43	0,72	34,2	1000,51	-3,03	-8,28	14,98	2,77	8,1	1,20	1,2
2017-03-22 17:00	268	30	79	4,5	15,43	0,72	34,2	1000,51	-3,03	-6,99	14,98	2,77	8,3	1,20	1,2
2017-03-22 17:30	319	30	76	1,6	15,43	0,92	34,2	1001,51	-3,38	0,92	14,98	2,76	6,0	0,00	1,2
2017-03-22 18:00	247	30	78	2,0	15,43	0,41	34,2	1001,51	-3,50	0,41	14,98	2,40	6,9	0,00	1,2
2017-03-22 18:30	275	30	82	2,4	15,43	-0,09	34,2	1002,51	-3,29	-1,90	14,98	2,19	6,4	0,00	1,2
2017-03-22 19:00	334	30	81	2,6	15,43	-0,79	34,2	1002,51	-4,14	-2,64	14,98	1,42	6,4	0,00	1,2
2017-03-22 19:30	337	30	79	3,0	15,43	-0,99	34,2	1003,51	-4,68	-4,11	14,98	1,07	5,0	0,00	1,2
2017-03-22 20:00	310	30	82	2,4	15,43	-1,29	34,2	1003,51	-4,46	-3,16	14,98	0,99	5,6	0,00	1,2
2017-03-22 20:30	294	30	81	3,5	15,43	-1,59	34,2	1004,51	-4,92	-6,05	14,98	0,62	5,6	0,00	1,2

Datum	Vindrikt °	Fukt inne Rh%	Fukt ute Rh%	Vindhast m/s	Temp in °C	Temp ute °C	Nb. Mån mm	Tryck Mbar	Dagggp °C	Kyleffekt °C	Vix inne °C	Vix ute °C	Vindby m/s	Korr lufttryck	Nederb./dygn mm
2017-03-22 21:00	266	30	83	2,2	15,33	-1,69	34,2	1004,51	-4,68	-1,69	14,88	0,66	4,7	0,00	1,2
2017-03-22 21:30	308	30	88	1,6	15,43	-1,99	34,2	1005,51	-4,17	-1,99	14,98	0,75	4,7	0,00	1,2
2017-03-22 22:00	288	30	87	2,4	15,43	-2,29	34,2	1005,51	-4,62	-4,22	14,98	0,37	5,0	0,00	1,2
2017-03-22 22:30	287	29	83	3,1	15,33	-2,59	34,2	1006,51	-5,56	-5,86	14,84	-0,24	6,8	0,00	1,2
2017-03-22 23:00	283	29	82	1,8	15,23	-2,79	34,2	1007,51	-5,92	-2,79	14,74	-0,51	4,3	0,00	1,2
2017-03-22 23:30	278	29	82	2,6	15,23	-3,29	34,2	1007,51	-6,41	-5,28	14,74	-1,01	3,1	0,00	1,2
2017-03-23 00:00	262	29	83	2,4	15,13	-3,59	34,2	1007,51	-6,54	-5,59	14,64	-1,24	3,3	0,00	0,0
2017-03-23 00:30	259	29	84	2,6	15,13	-3,89	34,2	1007,51	-6,67	-5,91	14,64	-1,46	3,3	0,00	0,0
2017-03-23 01:00	285	29	84	1,8	15,03	-3,99	34,2	1008,51	-6,76	-3,99	14,54	-1,56	4,1	0,00	0,0
2017-03-23 01:30	313	29	82	1,6	14,93	-4,09	34,2	1008,51	-7,19	-4,09	14,44	-1,81	5,0	0,00	0,0
2017-03-23 02:00	265	29	82	0,0	14,93	-4,29	34,2	1008,51	-7,38	-4,29	14,44	-2,01	4,3	0,00	0,0
2017-03-23 02:30	265	29	81	2,4	14,93	-4,19	34,2	1007,51	-7,45	-6,23	14,44	-1,99	3,3	0,00	0,0
2017-03-23 03:00	252	29	78	1,4	14,83	-3,89	34,2	1007,51	-7,67	-3,89	14,34	-1,90	4,5	0,00	0,0
2017-03-23 03:30	268	29	77	2,4	14,83	-3,79	34,2	1007,51	-7,74	-5,80	14,34	-1,87	3,9	0,00	0,0
2017-03-23 04:00	251	29	79	1,4	14,83	-3,99	34,2	1007,51	-7,59	-3,99	14,34	-1,93	4,7	0,00	0,0
2017-03-23 04:30	255	29	77	1,8	14,83	-3,49	34,2	1007,51	-7,45	-3,49	14,34	-1,57	4,1	0,00	0,0
2017-03-23 05:00	263	29	79	2,8	14,83	-3,29	34,2	1008,51	-6,91	-6,62	14,34	-1,23	5,2	0,00	0,0
2017-03-23 05:30	262	29	84	2,6	14,83	-3,39	34,2	1008,51	-6,18	-5,38	14,34	-0,96	4,3	0,00	0,0
2017-03-23 06:00	256	29	88	2,6	14,83	-3,39	34,2	1008,51	-5,55	-5,38	14,34	-0,65	4,5	0,00	0,0
2017-03-23 06:30	291	29	92	1,2	14,83	-3,59	34,2	1008,51	-5,14	-3,59	14,34	-0,54	3,7	0,00	0,0
2017-03-23 07:00	263	29	93	1,4	14,93	-3,69	34,2	1009,51	-5,09	-3,69	14,44	-0,55	4,1	0,00	0,0
2017-03-23 07:30	297	29	89	3,1	15,13	-3,29	34,2	1009,51	-5,29	-6,62	14,64	-0,48	3,9	0,00	0,0
2017-03-23 08:00	262	29	81	1,2	15,23	-2,59	34,2	1010,51	-5,89	-2,59	14,74	-0,39	4,1	0,00	0,0
2017-03-23 08:30	294	29	76	3,0	15,23	-2,09	34,2	1010,51	-6,27	-5,31	14,74	-0,24	5,0	0,00	0,0
2017-03-23 09:00	237	29	75	4,3	15,33	-1,89	34,2	1011,51	-6,26	-8,98	14,84	-0,11	5,4	0,00	0,0
2017-03-23 09:30	263	29	75	3,3	15,33	-1,69	34,2	1011,51	-6,07	-6,16	14,84	0,09	7,1	0,00	0,0
2017-03-23 10:00	309	29	71	3,3	15,23	-1,29	34,2	1011,51	-6,43	-5,71	14,74	0,22	6,8	0,00	0,0
2017-03-23 10:30	269	29	69	3,3	15,13	-0,99	34,2	1011,51	-6,53	-5,37	14,64	0,39	6,6	0,00	0,0
2017-03-23 11:00	274	29	71	3,7	15,13	-0,79	34,2	1011,51	-5,95	-6,40	14,64	0,72	5,6	0,00	0,0
2017-03-23 11:30	313	29	70	3,3	15,03	-0,49	34,2	1012,51	-5,86	-4,81	14,54	0,96	8,3	0,00	0,0
2017-03-23 12:00	287	29	81	2,6	15,03	-1,29	34,2	1012,51	-4,63	-3,16	14,54	0,92	6,8	0,00	0,0
2017-03-23 12:30	319	29	61	5,6	15,03	-0,39	34,2	1012,51	-7,64	-9,69	14,54	0,50	7,7	0,00	0,0
2017-03-23 13:00	248	29	56	6,6	14,93	-0,09	34,2	1013,51	-8,52	-10,63	14,44	0,52	9,4	0,00	0,0
2017-03-23 13:30	278	29	56	4,3	14,93	-0,29	34,2	1013,51	-8,71	-7,06	14,44	0,32	7,9	0,00	0,0
2017-03-23 14:00	270	29	70	3,3	14,93	-1,09	34,2	1014,51	-6,43	-5,49	14,44	0,36	8,9	0,00	0,0
2017-03-23 14:30	272	29	61	5,4	14,93	-0,79	36,6	1014,51	-8,02	-10,20	14,44	0,10	8,1	2,40	2,4
2017-03-23 15:00	318	29	56	5,6	14,93	-0,09	36,6	1014,51	-8,52	-9,31	14,44	0,52	7,7	2,40	2,4
2017-03-23 15:30	305	28	57	3,7	14,93	-0,79	37,2	1014,51	-8,93	-6,40	14,40	-0,13	9,2	0,60	3,0
2017-03-23 16:00	302	28	56	4,9	14,93	-1,49	37,2	1015,51	-9,83	-9,71	14,40	-0,88	8,3	0,60	3,0
2017-03-23 16:30	307	28	60	4,3	14,83	-1,79	37,2	1015,51	-9,18	-8,86	14,30	-0,96	6,8	0,00	3,0
2017-03-23 17:00	261	28	64	2,0	14,83	-1,89	37,2	1015,51	-8,41	-1,89	14,30	-0,82	6,9	0,00	3,0
2017-03-23 17:30	316	29	66	3,0	14,93	-2,19	37,2	1015,51	-8,28	-5,42	14,44	-1,00	6,0	0,00	3,0
2017-03-23 18:00	315	29	67	3,3	15,03	-2,19	37,2	1016,51	-8,08	-6,73	14,54	-0,94	6,0	0,00	3,0
2017-03-23 18:30	289	29	71	2,4	15,03	-2,89	37,2	1016,51	-7,96	-4,85	14,54	-1,38	6,4	0,00	3,0
2017-03-23 19:00	304	29	76	0,0	15,03	-3,29	37,2	1016,51	-7,43	-3,29	14,54	-1,44	3,3	0,00	3,0
2017-03-23 19:30	292	29	79	0,0	15,13	-3,19	37,2	1016,51	-6,81	-3,19	14,64	-1,13	2,2	0,00	3,0
2017-03-23 20:00	283	29	80	2,0	15,13	-3,79	37,2	1017,52	-7,23	-3,79	14,64	-1,66	3,0	0,00	3,0
2017-03-23 20:30	304	29	81	0,0	15,13	-4,29	37,2	1017,52	-7,55	-4,29	14,64	-2,09	2,2	0,00	3,0
2017-03-23 21:00	280	29	82	1,8	15,23	-4,39	37,2	1017,52	-7,48	-4,39	14,74	-2,11	2,2	0,00	3,0
2017-03-23 21:30	236	29	84	1,6	15,23	-4,49	37,2	1017,52	-7,25	-4,49	14,74	-2,06	2,8	0,00	3,0

Datum	Vindrikt °	Fukt inne Rh%	Fukt ute Rh%	Vindhast m/s	Temp in °C	Temp ute °C	Nb. Mån mm	Tryck Mbar	Daggp °C	Kyleffekt °C	Vix inne °C	Vix ute °C	Vindby m/s	Korr lufttryck	Nederb./dygn mm
2017-03-23 22:00	283	29	84	0,0	15,23	-4,99	37,2	1017,52	-7,74	-4,99	14,74	-2,56	2,8	0,00	3,0
2017-03-23 22:30	314	29	85	0,0	15,23	-5,19	37,2	1018,52	-7,78	-5,19	14,74	-2,69	2,2	0,00	3,0
2017-03-23 23:00	311	29	85	0,0	15,23	-5,49	37,2	1017,52	-8,07	-5,49	14,74	-2,99	0,0	0,00	3,0
2017-03-23 23:30	295	29	87	0,0	15,23	-5,89	37,2	1018,52	-8,16	-5,89	14,74	-3,24	1,6	0,00	3,0
2017-03-24 00:00	319	29	89	0,0	15,13	-5,59	37,2	1018,52	-7,56	-5,59	14,64	-2,78	2,0	0,00	0,0
2017-03-24 00:30	304	29	92	1,8	15,13	-5,49	37,2	1017,52	-7,01	-5,49	14,64	-2,44	2,4	0,00	0,0
2017-03-24 01:00	339	29	91	2,2	15,03	-5,29	37,2	1018,52	-6,96	-5,29	14,54	-2,32	3,3	0,00	0,0
2017-03-24 01:30	325	29	92	1,2	15,03	-5,59	37,2	1017,52	-7,11	-5,59	14,54	-2,54	2,8	0,00	0,0
2017-03-24 02:00	302	29	92	2,6	14,93	-5,29	37,2	1018,52	-6,82	-7,39	14,44	-2,24	4,3	0,00	0,0
2017-03-24 02:30	309	29	92	2,0	14,83	-5,09	37,2	1018,52	-6,62	-5,09	14,34	-2,04	5,0	0,00	0,0
2017-03-24 03:00	215	29	93	2,2	14,93	-5,09	37,2	1018,52	-6,47	-5,09	14,44	-1,95	4,3	0,00	0,0
2017-03-24 03:30	351	29	93	0,0	14,93	-5,59	37,2	1018,52	-6,97	-5,59	14,44	-2,46	2,8	0,00	0,0
2017-03-24 04:00	279	29	94	0,0	15,03	-5,89	37,2	1018,52	-7,12	-5,89	14,54	-2,67	2,6	0,00	0,0
2017-03-24 04:30	310	29	93	0,0	15,13	-6,69	37,2	1018,52	-8,06	-6,69	14,64	-3,56	2,0	0,00	0,0
2017-03-24 05:00	278	29	98	0,0	15,13	-5,49	37,2	1018,52	-6,16	-5,49	14,64	-1,93	3,1	0,00	0,0
2017-03-24 05:30	292	29	99	0,0	15,13	-5,39	37,2	1018,52	-5,93	-5,39	14,64	-1,75	2,0	0,00	0,0
2017-03-24 06:00	292	29	99	0,0	15,13	-5,19	37,2	1018,52	-5,73	-5,19	14,64	-1,55	1,8	0,00	0,0
2017-03-24 06:30	283	29	100	1,6	15,13	-4,49	37,2	1018,52	-4,89	-4,49	14,64	-0,76	2,8	0,00	0,0
2017-03-24 07:00	281	29	97	0,0	15,23	-4,39	37,2	1018,52	-5,21	-4,39	14,74	-0,92	1,8	0,00	0,0
2017-03-24 07:30	284	29	96	0,0	15,43	-4,19	37,2	1018,52	-5,15	-4,19	14,94	-0,80	0,0	0,00	0,0
2017-03-24 08:00	145	29	96	2,4	15,63	-3,89	37,2	1017,52	-4,85	-5,91	15,14	-0,50	3,9	0,00	0,0
2017-03-24 08:30	134	29	94	1,2	15,63	-3,39	37,2	1017,52	-4,65	-3,39	15,14	-0,17	3,1	0,00	0,0
2017-03-24 09:00	162	29	88	0,0	15,73	-2,79	37,2	1017,52	-4,96	-2,79	15,24	-0,05	3,1	0,00	0,0
2017-03-24 09:30	116	29	80	3,0	15,73	-2,19	37,2	1017,52	-5,67	-5,42	15,24	-0,06	3,7	0,00	0,0
2017-03-24 10:00	180	29	74	2,6	15,73	-1,69	37,2	1017,52	-6,25	-3,59	15,24	0,02	3,9	0,00	0,0
2017-03-24 10:30	171	29	70	2,4	15,73	-1,09	37,2	1017,52	-6,43	-2,95	15,24	0,36	4,7	0,00	0,0
2017-03-24 11:00	167	29	66	3,0	15,73	-0,69	37,2	1017,52	-6,85	-3,78	15,24	0,50	5,4	0,00	0,0
2017-03-24 11:30	179	29	77	1,8	15,63	-0,49	37,2	1016,51	-4,55	-0,49	15,14	1,43	4,5	0,00	0,0
2017-03-24 12:00	149	29	78	3,5	15,63	-0,39	37,2	1016,51	-4,27	-4,70	15,14	1,60	5,0	0,00	0,0
2017-03-24 12:30	120	29	80	3,1	15,63	-0,19	37,2	1016,51	-3,73	-3,24	15,14	1,94	5,2	0,00	0,0
2017-03-24 13:00	182	28	82	1,6	15,53	-0,19	37,2	1015,51	-3,39	-0,19	15,00	2,09	5,6	0,00	0,0
2017-03-24 13:30	156	29	84	3,1	15,43	-0,29	37,2	1015,51	-3,15	-3,35	14,94	2,14	4,9	0,00	0,0
2017-03-24 14:00	125	29	84	2,2	15,43	-0,09	38,4	1015,51	-2,95	-0,09	14,94	2,34	6,0	1,20	1,2
2017-03-24 14:30	173	29	87	3,5	15,43	0,21	38,4	1014,51	-2,17	-4,02	14,94	2,87	5,4	1,20	1,2
2017-03-24 15:00	178	29	92	2,8	15,43	0,11	38,4	1014,51	-1,48	-2,91	14,94	3,17	5,6	0,00	1,2
2017-03-24 15:30	187	29	96	2,6	15,43	0,21	38,4	1014,51	-0,78	-1,58	14,94	3,60	5,2	0,00	1,2
2017-03-24 16:00	165	29	98	2,4	15,43	0,41	38,4	1013,51	-0,29	-1,37	14,94	3,97	5,2	0,00	1,2
2017-03-24 16:30	150	29	99	1,2	15,33	0,51	38,4	1013,51	-0,05	0,51	14,84	4,16	3,9	0,00	1,2
2017-03-24 17:00	240	29	100	1,2	15,33	0,41	38,4	1013,51	-0,01	0,41	14,84	4,14	3,5	0,00	1,2
2017-03-24 17:30	171	29	100	2,6	15,33	0,41	38,4	1013,51	-0,01	-1,37	14,84	4,14	3,9	0,00	1,2
2017-03-24 18:00	225	29	100	0,0	15,33	0,41	38,4	1013,51	-0,01	0,41	14,84	4,14	4,1	0,00	1,2
2017-03-24 18:30	175	29	100	1,4	15,43	0,31	38,4	1013,51	-0,11	0,31	14,94	4,04	2,6	0,00	1,2
2017-03-24 19:00	167	29	100	2,2	15,43	0,31	38,4	1012,51	-0,11	0,31	14,94	4,04	3,0	0,00	1,2
2017-03-24 19:30	150	29	100	1,6	15,43	0,31	38,4	1012,51	-0,11	0,31	14,94	4,04	3,1	0,00	1,2
2017-03-24 20:00	169	29	100	0,0	15,43	0,01	38,4	1012,51	-0,41	0,01	14,94	3,74	3,0	0,00	1,2
2017-03-24 20:30	249	29	100	0,0	15,43	0,01	38,4	1012,51	-0,41	0,01	14,94	3,74	2,4	0,00	1,2
2017-03-24 21:00	261	29	100	0,0	15,53	0,21	38,4	1011,51	-0,21	0,21	15,04	3,94	2,4	0,00	1,2
2017-03-24 21:30	233	29	100	1,8	15,53	0,01	38,4	1011,51	-0,41	0,01	15,04	3,74	3,1	0,00	1,2
2017-03-24 22:00	265	29	100	0,0	15,53	0,31	38,4	1011,51	-0,11	0,31	15,04	4,04	3,0	0,00	1,2
2017-03-24 22:30	311	29	100	1,6	15,53	0,41	38,4	1011,51	-0,01	0,41	15,04	4,14	2,4	0,00	1,2

Datum	Vindrikt °	Fukt inne Rh%	Fukt ute Rh%	Vindhast m/s	Temp in °C	Temp ute °C	Nb. Mån mm	Tryck Mbar	Dagggp °C	Kyleffekt °C	Vix inne °C	Vix ute °C	Vindby m/s	Korr lufttryck	Nederb./dygn mm
2017-03-24 23:00	303	29	100	2,0	15,43	0,31	38,4	1012,51	-0,11	0,31	14,94	4,04	3,7	0,00	1,2
2017-03-24 23:30	283	29	100	1,4	15,43	0,11	38,4	1012,51	-0,31	0,11	14,94	3,84	3,5	0,00	1,2
2017-03-25 00:00	254	29	100	0,0	15,33	0,11	38,4	1012,51	-0,31	0,11	14,84	3,84	3,0	0,00	0,0
2017-03-25 00:30	300	29	100	1,4	15,23	-0,09	38,4	1012,51	-0,51	-0,09	14,74	3,64	3,1	0,00	0,0
2017-03-25 01:00	261	29	100	1,2	15,23	-0,39	38,4	1012,51	-0,80	-0,39	14,74	3,34	3,0	0,00	0,0
2017-03-25 01:30	272	29	100	0,0	15,13	-0,89	38,4	1012,51	-1,30	-0,89	14,64	2,84	3,0	0,00	0,0
2017-03-25 02:00	266	29	100	0,0	15,13	-0,99	38,4	1013,51	-1,40	-0,99	14,64	2,74	2,6	0,00	0,0
2017-03-25 02:30	317	29	100	2,4	15,13	-0,49	38,4	1013,51	-0,90	-2,32	14,64	3,24	3,1	0,00	0,0
2017-03-25 03:00	282	29	100	2,2	15,13	-0,39	38,4	1013,51	-0,80	-0,39	14,64	3,34	4,1	0,00	0,0
2017-03-25 03:30	298	29	100	2,4	15,03	-0,59	38,4	1013,51	-1,00	-2,43	14,54	3,14	4,1	0,00	0,0
2017-03-25 04:00	267	29	100	1,8	15,03	-0,69	38,4	1013,51	-1,10	-0,69	14,54	3,04	3,7	0,00	0,0
2017-03-25 04:30	267	29	100	0,0	15,13	-0,89	38,4	1014,51	-1,30	-0,89	14,64	2,84	4,1	0,00	0,0
2017-03-25 05:00	286	30	100	1,4	15,13	-1,19	38,4	1014,51	-1,60	-1,19	14,68	2,54	3,7	0,00	0,0
2017-03-25 05:30	270	30	100	1,4	15,23	-1,19	38,4	1014,51	-1,60	-1,19	14,78	2,54	4,5	0,00	0,0
2017-03-25 06:00	294	30	100	0,0	15,23	-1,39	38,4	1014,51	-1,80	-1,39	14,78	2,34	3,1	0,00	0,0
2017-03-25 06:30	261	30	100	1,4	15,33	-1,59	38,4	1014,51	-2,00	-1,59	14,88	2,14	2,6	0,00	0,0
2017-03-25 07:00	282	30	100	2,2	15,43	-1,29	38,4	1014,51	-1,70	-1,29	14,98	2,44	3,7	0,00	0,0
2017-03-25 07:30	285	29	100	2,4	15,63	-0,49	38,4	1014,51	-0,90	-2,32	15,14	3,24	4,3	0,00	0,0
2017-03-25 08:00	298	29	98	3,0	15,73	0,11	38,4	1015,51	-0,59	-2,91	15,24	3,67	5,2	0,00	0,0
2017-03-25 08:30	311	29	97	3,0	15,73	0,21	38,4	1015,51	-0,64	-2,80	15,24	3,69	6,0	0,00	0,0
2017-03-25 09:00	284	29	93	1,8	15,73	0,72	38,4	1016,51	-0,74	0,72	15,24	3,85	5,0	0,00	0,0
2017-03-25 09:30	268	29	89	1,2	15,73	1,32	38,4	1016,51	-0,77	1,32	15,24	4,13	4,1	0,00	0,0
2017-03-25 10:00	328	29	87	4,5	15,73	1,62	38,4	1016,51	-0,79	-5,87	15,24	4,27	4,9	0,00	0,0
2017-03-25 10:30	326	29	82	2,8	15,63	2,22	38,4	1016,51	-1,05	-0,61	15,14	4,49	5,2	0,00	0,0
2017-03-25 11:00	307	29	79	3,3	15,63	2,82	40,2	1017,52	-0,99	-1,08	15,14	4,88	7,1	1,80	1,8
2017-03-25 11:30	307	29	75	3,7	15,53	3,02	40,2	1016,51	-1,54	-1,97	15,04	4,79	7,9	1,80	1,8
2017-03-25 12:00	256	30	74	3,3	15,43	3,42	40,2	1016,51	-1,34	-0,40	14,98	5,13	6,4	0,00	1,8
2017-03-25 12:30	208	30	69	2,4	15,43	4,02	40,2	1016,51	-1,76	2,43	14,98	5,40	5,6	0,00	1,8
2017-03-25 13:00	319	30	61	3,0	15,43	4,32	40,2	1016,51	-3,22	1,68	14,98	5,21	6,8	0,00	1,8
2017-03-25 13:30	272	30	68	3,3	15,43	4,22	40,2	1017,52	-1,78	0,50	14,98	5,53	6,8	0,00	1,8
2017-03-25 14:00	260	30	79	3,0	15,33	3,42	40,8	1017,52	-0,41	0,70	14,88	5,48	6,0	0,60	2,4
2017-03-25 14:30	286	30	81	2,0	15,33	3,52	40,8	1017,52	0,04	3,52	14,88	5,72	5,4	0,60	2,4
2017-03-25 15:00	302	30	77	2,2	15,33	3,72	40,8	1017,52	-0,49	3,72	14,88	5,63	3,5	0,00	2,4
2017-03-25 15:30	302	30	75	2,2	15,23	3,72	40,8	1017,52	-0,86	3,72	14,78	5,49	4,7	0,00	2,4
2017-03-25 16:00	250	30	75	1,8	15,23	3,42	40,8	1016,51	-1,15	3,42	14,78	5,19	3,0	0,00	2,4
2017-03-25 16:30	296	30	74	2,0	15,23	3,12	40,8	1016,51	-1,63	3,12	14,78	4,83	3,9	0,00	2,4
2017-03-25 17:00	293	30	72	1,8	15,23	3,02	40,8	1016,51	-2,11	3,02	14,78	4,59	4,1	0,00	2,4
2017-03-25 17:30	258	30	73	1,8	15,23	2,82	40,8	1016,51	-2,11	2,82	14,78	4,46	3,9	0,00	2,4
2017-03-25 18:00	272	30	72	0,0	15,33	2,62	40,8	1015,51	-2,50	2,62	14,88	4,19	3,1	0,00	2,4
2017-03-25 18:30	277	30	72	0,0	15,33	2,52	40,8	1015,51	-2,59	2,52	14,88	4,09	2,8	0,00	2,4
2017-03-25 19:00	246	30	75	0,0	15,43	2,32	41,4	1015,51	-2,21	2,32	14,98	4,09	4,3	0,60	3,0
2017-03-25 19:30	215	30	76	0,0	15,43	2,32	41,4	1015,51	-2,02	2,32	14,98	4,16	2,0	0,60	3,0
2017-03-25 20:00	107	30	78	1,2	15,43	2,22	41,4	1014,51	-1,75	2,22	14,98	4,20	2,8	0,00	3,0
2017-03-25 20:30	124	29	79	0,0	15,53	2,12	41,4	1014,51	-1,67	2,12	15,04	4,17	3,0	0,00	3,0
2017-03-25 21:00	164	29	84	1,8	15,53	2,12	41,4	1013,51	-0,80	2,12	15,04	4,54	4,5	0,00	3,0
2017-03-25 21:30	173	29	88	0,0	15,53	2,42	41,4	1013,51	0,15	2,42	15,04	5,15	3,3	0,00	3,0
2017-03-25 22:00	223	29	90	1,4	15,53	2,42	41,4	1013,51	0,48	2,42	15,04	5,31	3,9	0,00	3,0
2017-03-25 22:30	262	29	91	0,0	15,53	2,52	41,4	1013,51	0,73	2,52	15,04	5,49	3,3	0,00	3,0
2017-03-25 23:00	272	30	93	0,0	15,53	2,62	41,4	1012,51	1,14	2,62	15,08	5,75	3,7	0,00	3,0
2017-03-25 23:30	283	30	98	2,2	15,43	3,02	41,4	1012,51	2,30	3,02	14,98	6,57	3,3	0,00	3,0

Datum	Vindrikt °	Fukt inne Rh%	Fukt ute Rh%	Vindhast m/s	Temp in °C	Temp ute °C	Nb. Mån mm	Tryck Mbar	Dagggp °C	Kyleffekt °C	Vix inne °C	Vix ute °C	Vindby m/s	Korr lufttryck	Nederb./dygn mm
2017-03-26 00:00	250	30	99	0,0	15,43	2,92	41,4	1012,51	2,34	2,92	14,98	6,56	2,2	0,00	0,0
2017-03-26 00:30	253	30	100	2,0	15,43	3,82	41,4	1011,51	3,39	3,82	14,98	7,55	5,8	0,00	0,0
2017-03-26 01:00	270	30	100	2,6	15,33	3,92	41,4	1011,51	3,49	2,32	14,88	7,65	5,0	0,00	0,0
2017-03-26 01:30	259	30	99	3,9	15,23	4,22	41,4	1011,51	3,64	-0,57	14,78	7,86	7,5	0,00	0,0
2017-03-26 03:00	246	30	97	2,4	15,23	4,42	41,4	1011,51	3,54	2,85	14,78	7,89	6,9	0,00	0,0
2017-03-26 03:30	307	30	95	3,3	15,23	4,42	41,4	1010,51	3,23	0,73	14,78	7,72	7,5	0,00	0,0
2017-03-26 04:00	306	30	92	5,0	15,23	4,72	41,4	1010,51	3,06	-2,60	14,78	7,77	7,5	0,00	0,0
2017-03-26 04:30	241	30	91	4,5	15,13	4,72	41,4	1010,51	2,90	-2,03	14,68	7,69	8,7	0,00	0,0
2017-03-26 05:00	268	31	92	4,3	15,13	4,52	42,0	1009,51	2,86	-1,28	14,71	7,57	7,5	0,60	0,6
2017-03-26 05:30	275	31	93	2,0	15,13	4,52	42,0	1010,51	3,02	4,52	14,71	7,65	6,4	0,60	0,6
2017-03-26 06:00	278	31	94	2,8	15,13	4,42	42,0	1009,51	3,08	1,79	14,71	7,64	5,0	0,00	0,6
2017-03-26 06:30	279	31	94	2,6	15,13	4,32	42,0	1009,51	2,98	2,75	14,71	7,54	6,6	0,00	0,6
2017-03-26 07:00	264	31	94	3,1	15,13	4,42	42,0	1009,51	3,08	1,79	14,71	7,64	6,4	0,00	0,6
2017-03-26 07:30	305	31	94	3,0	15,23	4,42	42,0	1009,51	3,08	1,79	14,81	7,64	5,6	0,00	0,6
2017-03-26 08:00	260	31	90	3,5	15,33	4,72	42,0	1009,51	2,74	1,07	14,91	7,61	6,9	0,00	0,6
2017-03-26 08:30	273	31	88	3,3	15,53	5,02	42,0	1008,51	2,71	1,41	15,11	7,75	7,9	0,00	0,6
2017-03-26 09:00	280	31	86	3,3	15,63	5,02	43,8	1008,51	2,37	1,41	15,21	7,60	7,7	1,80	2,4
2017-03-26 09:30	240	31	85	6,0	15,73	5,42	45,6	1008,51	2,59	-2,82	15,31	7,92	8,3	3,60	4,2
2017-03-26 10:00	283	31	82	2,4	15,73	5,62	47,4	1008,51	2,27	4,12	15,31	7,90	10,0	3,60	6,0
2017-03-26 10:30	258	31	80	4,9	15,73	5,92	48,6	1008,51	2,20	-0,54	15,31	8,05	11,3	3,00	7,2
2017-03-26 11:00	267	31	73	7,7	15,73	6,12	49,2	1008,51	1,06	-4,00	15,31	7,76	11,3	1,80	7,8
2017-03-26 11:30	281	31	67	3,9	15,63	6,52	49,2	1008,51	0,20	2,12	15,21	7,77	11,7	0,60	7,8
2017-03-26 12:00	330	31	68	8,3	15,63	5,82	50,4	1009,51	-0,25	-4,91	15,21	7,13	10,9	1,20	9,0
2017-03-26 12:30	256	31	60	4,5	15,53	6,02	56,4	1009,51	-1,86	-0,42	15,11	6,85	12,5	7,20	15,0
2017-03-26 13:00	275	31	70	8,5	15,43	5,32	66,0	1010,51	-0,31	-6,11	15,01	6,76	12,7	15,59	24,6
2017-03-26 13:30	278	31	73	7,3	15,43	5,02	66,0	1010,51	0,00	-5,01	15,01	6,66	10,0	9,59	24,6
2017-03-26 14:00	260	31	73	6,2	15,43	5,12	66,0	1011,51	0,10	-3,21	15,01	6,76	10,2	0,00	24,6
2017-03-26 14:30	294	31	66	6,2	15,33	5,12	69,0	1011,51	-1,35	-3,21	14,91	6,31	13,8	3,00	27,6
2017-03-26 15:00	263	31	63	5,8	15,33	5,22	71,4	1011,51	-1,91	-2,53	14,91	6,22	11,1	5,40	30,0
2017-03-26 15:30	330	31	59	8,5	15,33	5,42	76,2	1011,51	-2,66	-5,97	14,91	6,19	11,9	7,20	34,8
2017-03-26 16:00	273	31	62	5,2	15,43	5,22	76,2	1012,51	-2,14	-1,97	15,01	6,17	10,0	4,80	34,8
2017-03-26 16:30	301	31	60	5,8	15,53	5,02	77,3	1012,51	-2,79	-2,78	15,11	5,85	10,8	1,20	36,0
2017-03-26 17:00	324	31	59	6,0	15,43	5,02	82,7	1012,51	-3,03	-3,34	15,01	5,79	14,6	6,60	41,4
2017-03-26 17:30	19	31	59	7,7	15,43	4,72	86,9	1012,51	-3,31	-5,93	15,01	5,49	11,3	9,59	45,6
2017-03-26 18:00	319	31	61	5,2	15,43	4,62	86,9	1013,51	-2,94	-2,72	15,01	5,51	9,2	4,20	45,6
2017-03-26 18:30	326	31	62	4,9	15,43	4,12	86,9	1013,51	-3,18	-2,78	15,01	5,06	10,2	0,00	45,6
2017-03-26 19:00	298	31	67	2,8	15,43	3,82	86,9	1013,51	-2,37	1,13	15,01	5,07	9,8	0,00	45,6
2017-03-26 19:30	301	31	67	3,3	15,43	3,42	86,9	1013,51	-2,75	-0,40	15,01	4,67	9,0	0,00	45,6
2017-03-26 20:00	288	31	72	4,3	15,33	3,12	87,5	1013,51	-2,02	-2,96	14,91	4,69	8,1	0,60	46,2
2017-03-26 20:30	239	31	75	5,0	15,33	2,92	87,5	1013,51	-1,63	-4,87	14,91	4,69	9,2	0,60	46,2
2017-03-26 21:00	292	31	75	4,7	15,23	2,82	88,1	1013,51	-1,73	-4,39	14,81	4,59	10,2	0,60	46,8
2017-03-26 21:30	306	30	73	4,7	15,23	2,82	91,7	1013,51	-2,11	-4,39	14,78	4,46	12,1	4,20	50,4
2017-03-26 22:00	259	30	72	4,7	15,23	2,72	91,7	1014,51	-2,40	-4,51	14,78	4,29	8,9	3,60	50,4
2017-03-26 22:30	272	30	71	3,0	15,23	2,72	91,7	1014,51	-2,60	-0,07	14,78	4,23	9,6	0,00	50,4
2017-03-26 23:00	284	30	75	3,7	15,23	2,62	91,7	1014,51	-1,92	-2,44	14,78	4,39	7,9	0,00	50,4
2017-03-26 23:30	304	30	74	3,1	15,23	2,52	91,7	1014,51	-2,21	-0,29	14,78	4,23	8,9	0,00	50,4
2017-03-27 00:00	293	30	69	3,7	15,23	2,42	91,7	1014,51	-3,29	-2,67	14,78	3,79	8,3	0,00	0,0
2017-03-27 00:30	265	30	74	3,7	15,13	2,32	91,7	1014,51	-2,40	-2,79	14,68	4,03	7,5	0,00	0,0
2017-03-27 01:00	283	30	77	4,7	15,13	2,22	91,7	1014,51	-1,94	-5,13	14,68	4,13	5,2	0,00	0,0
2017-03-27 01:30	276	30	79	2,8	15,13	2,32	91,7	1013,51	-1,48	-0,51	14,68	4,37	6,2	0,00	0,0

Datum	Vindrikt °	Fukt inne Rh%	Fukt ute Rh%	Vindhast m/s	Temp in °C	Temp ute °C	Nb. Mån mm	Tryck Mbar	Dagggp °C	Kyleffekt °C	Vix inne °C	Vix ute °C	Vindby m/s	Korr lufttryck	Nederb./dygn mm
2017-03-27 02:00	295	30	82	3,0	15,03	2,42	91,7	1013,51	-0,85	-0,40	14,58	4,69	5,6	0,00	0,0
2017-03-27 02:30	273	30	86	2,2	15,03	2,32	91,7	1013,51	-0,27	2,32	14,58	4,90	5,6	0,00	0,0
2017-03-27 03:00	319	30	88	1,6	14,93	2,52	91,7	1012,51	0,25	2,52	14,48	5,25	4,7	0,00	0,0
2017-03-27 03:30	239	30	90	0,0	14,93	2,52	91,7	1012,51	0,57	2,52	14,48	5,41	3,1	0,00	0,0
2017-03-27 04:00	271	30	93	2,6	14,93	3,02	91,7	1011,51	1,54	1,37	14,48	6,15	4,3	0,00	0,0
2017-03-27 04:30	277	30	93	2,6	14,93	3,72	91,7	1010,51	2,23	2,11	14,48	6,85	5,0	0,00	0,0
2017-03-27 05:00	278	30	94	2,4	14,93	4,12	91,7	1010,51	2,78	2,54	14,48	7,34	5,2	0,00	0,0
2017-03-27 05:30	282	31	95	1,2	15,03	4,42	91,7	1009,51	3,23	4,42	14,61	7,72	5,0	0,00	0,0
2017-03-27 06:00	310	31	94	3,0	15,13	4,72	91,7	1009,51	3,38	2,12	14,71	7,94	6,0	0,00	0,0
2017-03-27 06:30	305	31	93	5,0	15,13	4,82	91,7	1009,51	3,32	-2,47	14,71	7,95	5,8	0,00	0,0
2017-03-27 07:00	276	31	94	3,7	15,13	4,72	91,7	1008,51	3,38	0,02	14,71	7,94	6,9	0,00	0,0
2017-03-27 07:30	275	31	93	2,4	15,13	4,92	91,7	1008,51	3,42	3,38	14,71	8,05	6,2	0,00	0,0
2017-03-27 08:00	244	31	92	2,2	15,23	5,02	91,7	1007,51	3,36	5,02	14,81	8,07	5,2	0,00	0,0
2017-03-27 08:30	276	31	90	3,7	15,43	5,42	91,7	1007,51	3,43	0,83	15,01	8,31	6,6	0,00	0,0
2017-03-27 09:00	309	31	88	1,8	15,63	5,42	91,7	1007,51	3,10	5,42	15,21	8,15	6,0	0,00	0,0
2017-03-27 09:30	276	31	88	5,8	15,73	5,42	91,7	1006,51	3,10	-2,27	15,31	8,15	7,3	0,00	0,0
2017-03-27 10:00	276	31	87	4,9	15,73	5,42	92,3	1006,51	2,93	-1,16	15,31	8,08	9,0	0,60	0,6
2017-03-27 10:30	297	31	88	6,6	15,73	5,12	92,3	1006,51	2,81	-3,77	15,31	7,85	10,8	0,60	0,6
2017-03-27 11:00	288	31	83	4,9	15,63	5,42	92,3	1006,51	2,25	-1,16	15,21	7,77	10,9	0,00	0,6
2017-03-27 11:30	323	31	79	5,0	15,63	5,82	92,3	1005,51	1,92	-1,21	15,21	7,88	10,8	0,00	0,6
2017-03-27 12:00	255	31	79	6,0	15,63	5,82	92,3	1006,51	1,92	-2,30	15,21	7,88	11,3	0,00	0,6
2017-03-27 12:30	309	31	80	8,1	15,63	5,52	94,7	1006,51	1,81	-5,33	15,21	7,65	11,9	2,40	3,0
2017-03-27 13:00	290	31	75	5,4	15,53	5,92	94,7	1007,51	1,26	-1,63	15,11	7,70	11,9	2,40	3,0
2017-03-27 13:30	318	32	75	6,8	15,53	5,42	95,9	1008,51	0,78	-3,97	15,15	7,20	10,9	1,20	4,2
2017-03-27 14:00	249	32	73	8,7	15,43	5,42	100,1	1008,51	0,39	-5,97	15,05	7,06	12,7	5,40	8,4
2017-03-27 14:30	269	32	71	6,9	15,33	5,62	104,9	1009,51	0,18	-3,70	14,95	7,13	11,5	8,99	13,2
2017-03-27 15:00	5	32	56	5,8	15,33	4,72	104,9	1009,51	-4,05	-3,17	14,95	5,32	9,6	4,80	13,2
2017-03-27 15:30	356	32	58	3,7	15,43	4,62	104,9	1010,51	-3,65	-0,10	15,05	5,33	15,3	0,00	13,2
2017-03-27 16:00	342	31	57	9,6	15,53	4,02	106,7	1010,51	-4,45	-8,74	15,11	4,68	13,4	1,80	15,0
2017-03-27 16:30	296	31	60	4,5	15,63	3,92	106,7	1011,51	-3,83	-3,02	15,21	4,75	10,6	1,80	15,0
2017-03-27 17:00	292	31	57	5,2	15,63	3,62	106,7	1011,51	-4,83	-3,98	15,21	4,28	9,4	0,00	15,0
2017-03-27 17:30	283	31	58	2,6	15,63	3,02	109,1	1011,51	-5,14	1,37	15,21	3,73	10,8	2,40	17,4
2017-03-27 18:00	11	31	64	4,3	15,63	2,72	110,9	1011,51	-4,05	-3,44	15,21	3,78	10,0	4,20	19,2
2017-03-27 18:30	304	31	57	4,7	15,63	2,72	110,9	1011,51	-5,67	-4,51	15,21	3,38	8,7	1,80	19,2
2017-03-27 19:00	280	31	61	5,4	15,73	2,12	110,9	1012,51	-5,29	-6,49	15,31	3,00	7,3	0,00	19,2
2017-03-27 19:30	318	31	67	4,1	15,63	1,52	110,9	1012,51	-4,55	-4,89	15,21	2,77	8,3	0,00	19,2
2017-03-27 20:00	310	31	69	5,8	15,63	1,32	110,9	1012,51	-4,34	-7,52	15,21	2,69	8,5	0,00	19,2
2017-03-27 20:30	318	31	67	3,9	15,43	1,02	112,7	1012,51	-5,03	-4,30	15,01	2,27	10,6	1,80	21,0
2017-03-27 21:00	288	31	62	4,5	15,33	0,72	114,5	1012,51	-6,38	-6,99	14,91	1,66	11,1	3,60	22,8
2017-03-27 21:30	290	30	61	9,8	15,23	0,01	114,5	1012,51	-7,26	-14,51	14,78	0,90	10,0	1,80	22,8
2017-03-27 22:00	319	30	62	7,9	15,13	-0,29	114,5	1013,51	-7,33	-12,82	14,68	0,66	11,3	0,00	22,8
2017-03-27 22:30	259	30	66	4,3	15,03	-0,59	114,5	1013,51	-6,76	-7,42	14,58	0,60	10,0	0,00	22,8
2017-03-27 23:00	343	30	69	6,6	15,03	-0,99	114,5	1012,51	-6,53	-11,82	14,58	0,39	10,0	0,00	22,8
2017-03-27 23:30	263	30	68	6,6	14,93	-1,19	115,1	1013,51	-6,92	-12,08	14,48	0,13	11,1	0,60	23,4
2017-03-28 00:00	326	30	67	6,2	14,83	-1,29	115,1	1013,51	-7,22	-11,53	14,38	-0,04	10,2	0,60	0,0
2017-03-28 00:30	291	30	66	6,0	14,83	-1,39	115,1	1013,51	-7,52	-11,66	14,38	-0,20	9,8	0,00	0,0
2017-03-28 01:00	318	30	65	6,0	14,73	-1,49	115,1	1013,51	-7,82	-11,79	14,28	-0,36	9,0	0,00	0,0
2017-03-28 01:30	295	30	66	4,1	14,73	-1,69	115,1	1014,51	-7,80	-8,74	14,28	-0,50	8,5	0,00	0,0
2017-03-28 02:00	249	30	64	1,8	14,73	-1,89	115,1	1014,51	-8,41	-1,89	14,28	-0,82	10,0	0,00	0,0
2017-03-28 02:30	311	30	64	2,2	14,73	-1,89	115,1	1013,51	-8,41	-1,89	14,28	-0,82	8,1	0,00	0,0

Datum	Vindrikt °	Fukt inne Rh%	Fukt ute Rh%	Vindhast m/s	Temp in °C	Temp ute °C	Nb. Mån mm	Tryck Mbar	Daggp °C	Kyleffekt °C	Vix inne °C	Vix ute °C	Vindby m/s	Korr lufttryck	Nederb./dygn mm
2017-03-28 03:00	282	30	64	3,5	14,73	-1,89	115,1	1014,51	-8,41	-6,39	14,28	-0,82	8,9	0,00	0,0
2017-03-28 03:30	299	30	64	4,9	14,83	-2,09	115,1	1014,51	-8,60	-10,46	14,38	-1,02	11,5	0,00	0,0
2017-03-28 04:00	351	30	67	4,7	14,83	-2,29	115,1	1014,51	-8,17	-10,71	14,38	-1,04	6,8	0,00	0,0
2017-03-28 04:30	344	30	70	2,6	14,93	-2,49	115,1	1014,51	-7,77	-4,43	14,48	-1,05	6,4	0,00	0,0
2017-03-28 05:00	312	30	67	3,5	15,03	-2,69	115,1	1014,51	-8,55	-7,29	14,58	-1,44	8,3	0,00	0,0
2017-03-28 05:30	315	30	66	3,1	15,03	-2,69	115,1	1014,51	-8,75	-5,97	14,58	-1,50	7,5	0,00	0,0
2017-03-28 06:00	315	30	59	2,8	15,03	-2,59	115,1	1014,51	-10,16	-5,86	14,58	-1,82	6,9	0,00	0,0
2017-03-28 06:30	296	30	63	2,0	15,03	-2,89	115,1	1015,51	-9,57	-2,89	14,58	-1,88	4,7	0,00	0,0
2017-03-28 07:00	293	30	63	0,0	15,03	-3,19	115,1	1015,51	-9,85	-3,19	14,58	-2,18	4,5	0,00	0,0
2017-03-28 07:30	311	30	63	2,0	15,13	-3,19	115,1	1015,51	-9,85	-3,19	14,68	-2,18	3,9	0,00	0,0
2017-03-28 08:00	332	30	65	2,4	15,23	-2,99	115,1	1015,51	-9,24	-4,96	14,78	-1,86	5,4	0,00	0,0
2017-03-28 08:30	326	30	65	2,6	15,43	-2,69	115,1	1015,51	-8,96	-4,64	14,98	-1,56	5,0	0,00	0,0
2017-03-28 09:00	341	30	65	2,2	15,53	-2,09	115,1	1016,51	-8,39	-2,09	15,08	-0,96	5,2	0,00	0,0
2017-03-28 09:30	303	29	62	2,8	15,63	-1,59	115,1	1016,51	-8,55	-4,77	15,14	-0,64	4,5	0,00	0,0
2017-03-28 10:00	230	29	61	1,2	15,63	-1,29	115,1	1016,51	-8,49	-1,29	15,14	-0,40	4,1	0,00	0,0
2017-03-28 10:30	282	29	60	2,2	15,63	-0,99	115,1	1016,51	-8,43	-0,99	15,14	-0,16	3,9	0,00	0,0
2017-03-28 11:00	327	29	57	2,4	15,63	-0,89	115,1	1016,51	-9,03	-2,74	15,14	-0,23	5,8	0,00	0,0
2017-03-28 11:30	269	29	61	3,7	15,53	-0,89	115,1	1016,51	-8,11	-6,52	15,04	0,00	6,6	0,00	0,0
2017-03-28 12:00	270	29	62	3,0	15,53	-0,89	115,1	1016,51	-7,89	-4,00	15,04	0,06	5,8	0,00	0,0
2017-03-28 12:30	298	30	55	2,0	15,53	-0,29	115,1	1016,51	-8,95	-0,29	15,08	0,27	6,4	0,00	0,0
2017-03-28 13:00	267	30	57	3,3	15,43	-0,39	115,1	1016,51	-8,56	-4,70	14,98	0,28	7,5	0,00	0,0
2017-03-28 13:30	316	30	57	5,2	15,43	0,21	115,1	1016,51	-8,00	-8,27	14,98	0,88	5,8	0,00	0,0
2017-03-28 14:00	326	30	67	1,6	15,33	-0,49	115,1	1016,51	-6,46	-0,49	14,88	0,77	6,2	0,00	0,0
2017-03-28 14:30	298	30	57	3,5	15,23	0,31	115,1	1016,51	-7,91	-3,90	14,78	0,98	5,0	0,00	0,0
2017-03-28 15:00	305	30	51	2,8	15,23	0,61	115,1	1016,51	-9,14	-2,36	14,78	0,96	8,3	0,00	0,0
2017-03-28 15:30	261	29	50	3,3	15,13	0,11	115,1	1016,51	-9,87	-4,13	14,64	0,41	6,2	0,00	0,0
2017-03-28 16:00	292	30	54	3,3	15,13	-0,49	115,1	1015,51	-9,38	-4,81	14,68	0,01	7,1	0,00	0,0
2017-03-28 16:30	298	30	55	3,5	15,23	0,21	115,1	1015,51	-8,48	-4,02	14,78	0,77	6,0	0,00	0,0
2017-03-28 17:00	329	30	54	1,4	15,23	-0,69	115,1	1015,51	-9,57	-0,69	14,78	-0,19	6,4	0,00	0,0
2017-03-28 17:30	319	30	53	2,8	15,23	-0,39	115,1	1015,51	-9,54	-3,46	14,78	0,06	5,6	0,00	0,0
2017-03-28 18:00	3	30	55	1,8	15,23	-1,29	115,1	1015,51	-9,88	-1,29	14,78	-0,74	6,6	0,00	0,0
2017-03-28 18:30	172	30	54	2,4	15,33	-1,49	115,1	1015,51	-10,31	-3,38	14,88	-0,99	7,1	0,00	0,0
2017-03-28 19:00	282	30	58	3,3	15,33	-1,69	115,1	1015,51	-9,54	-6,16	14,88	-0,97	7,7	0,00	0,0
2017-03-28 19:30	296	30	57	1,2	15,43	-1,89	115,1	1015,51	-9,96	-1,89	14,98	-1,23	4,9	0,00	0,0
2017-03-28 20:00	311	30	61	2,2	15,43	-2,69	115,1	1015,51	-9,81	-2,69	14,98	-1,80	4,9	0,00	0,0
2017-03-28 20:30	342	30	63	1,4	15,43	-2,99	115,1	1015,51	-9,66	-2,99	14,98	-1,98	4,3	0,00	0,0
2017-03-28 21:00	328	30	64	0,0	15,43	-3,39	115,1	1015,51	-9,83	-3,39	14,98	-2,32	3,3	0,00	0,0
2017-03-28 21:30	320	29	69	0,0	15,53	-3,89	115,1	1015,51	-9,30	-3,89	15,04	-2,51	1,6	0,00	0,0
2017-03-28 22:00	339	29	69	2,4	15,53	-3,99	115,1	1015,51	-9,40	-6,01	15,04	-2,61	3,5	0,00	0,0
2017-03-28 22:30	323	29	69	0,0	15,63	-4,19	115,1	1015,51	-9,59	-4,19	15,14	-2,81	3,3	0,00	0,0
2017-03-28 23:00	343	29	72	0,0	15,53	-4,59	115,1	1015,51	-9,41	-4,59	15,04	-3,02	3,3	0,00	0,0
2017-03-28 23:30	332	29	72	0,0	15,53	-4,99	115,1	1015,51	-9,79	-4,99	15,04	-3,42	2,2	0,00	0,0
2017-03-29 00:00	332	30	73	0,0	15,43	-5,79	115,1	1015,51	-10,38	-5,79	14,98	-4,15	0,0	0,00	0,0
2017-03-29 00:30	332	30	75	0,0	15,43	-6,29	115,1	1015,51	-10,51	-6,29	14,98	-4,51	0,0	0,00	0,0
2017-03-29 01:00	332	30	80	0,0	15,33	-6,59	115,1	1015,51	-9,95	-6,59	14,88	-4,46	0,0	0,00	0,0
2017-03-29 01:30	351	30	83	0,0	15,23	-6,69	115,1	1015,51	-9,56	-6,69	14,78	-4,34	2,4	0,00	0,0
2017-03-29 02:00	351	30	83	0,0	15,13	-7,39	115,1	1014,51	-10,25	-7,39	14,68	-5,04	1,2	0,00	0,0
2017-03-29 02:30	351	30	84	0,0	15,13	-7,79	115,1	1014,51	-10,48	-7,79	14,68	-5,37	0,0	0,00	0,0
2017-03-29 03:00	323	30	85	0,0	15,13	-7,59	115,1	1014,51	-10,13	-7,59	14,68	-5,09	0,0	0,00	0,0
2017-03-29 03:30	117	30	85	1,8	15,13	-7,59	115,1	1013,51	-10,13	-7,59	14,68	-5,09	2,2	0,00	0,0

Datum	Vindrikt °	Fukt inne Rh%	Fukt ute Rh%	Vindhast m/s	Temp in °C	Temp ute °C	Nb. Mån mm	Tryck Mbar	Daggp °C	Kyleffekt °C	Vix inne °C	Vix ute °C	Vindby m/s	Korr lufttryck	Nederb./dygn mm
2017-03-29 04:00	119	30	88	0,0	15,13	-7,69	115,1	1013,51	-9,77	-7,69	14,68	-4,96	2,4	0,00	0,0
2017-03-29 04:30	136	30	89	0,0	15,23	-7,29	115,1	1013,51	-9,23	-7,29	14,78	-4,48	1,6	0,00	0,0
2017-03-29 05:00	123	30	90	0,0	15,23	-6,99	115,1	1013,51	-8,79	-6,99	14,78	-4,10	2,0	0,00	0,0
2017-03-29 05:30	169	30	91	0,0	15,23	-6,59	115,1	1012,51	-8,25	-6,59	14,78	-3,62	2,8	0,00	0,0
2017-03-29 06:00	144	30	92	0,0	15,33	-6,59	115,1	1012,51	-8,10	-6,59	14,88	-3,54	2,4	0,00	0,0
2017-03-29 06:30	129	30	92	2,8	15,33	-6,49	115,1	1012,51	-8,00	-10,12	14,88	-3,44	3,5	0,00	0,0
2017-03-29 07:00	147	30	91	1,6	15,33	-6,29	115,1	1012,51	-7,95	-6,29	14,88	-3,32	3,9	0,00	0,0
2017-03-29 07:30	133	30	90	1,6	15,23	-6,09	115,1	1012,51	-7,90	-6,09	14,78	-3,20	3,0	0,00	0,0
2017-03-29 08:00	135	30	89	0,0	15,33	-5,89	115,1	1012,51	-7,85	-5,89	14,88	-3,08	2,6	0,00	0,0
2017-03-29 08:30	258	29	88	0,0	15,63	-5,59	115,1	1012,51	-7,71	-5,59	15,14	-2,86	1,8	0,00	0,0
2017-03-29 09:00	220	29	87	0,0	15,73	-5,09	115,1	1012,51	-7,37	-5,09	15,24	-2,43	1,2	0,00	0,0
2017-03-29 09:30	267	29	86	1,2	15,83	-4,59	115,1	1012,51	-7,04	-4,59	15,34	-2,01	2,8	0,00	0,0
2017-03-29 10:00	271	29	83	0,0	15,83	-3,99	115,1	1012,51	-6,93	-3,99	15,34	-1,64	3,7	0,00	0,0
2017-03-29 10:30	312	29	78	2,4	15,83	-2,99	115,1	1012,51	-6,79	-4,96	15,34	-1,00	5,6	0,00	0,0
2017-03-29 11:00	316	29	78	3,5	15,73	-2,29	115,1	1012,51	-6,11	-6,84	15,24	-0,30	5,2	0,00	0,0
2017-03-29 11:30	343	29	65	4,7	15,63	-1,89	115,1	1013,51	-8,20	-10,21	15,14	-0,76	6,6	0,00	0,0
2017-03-29 12:00	317	29	61	2,0	15,63	-1,59	115,1	1013,51	-8,77	-1,59	15,14	-0,70	6,6	0,00	0,0
2017-03-29 12:30	346	29	58	3,0	15,63	-1,79	115,1	1013,51	-9,64	-4,99	15,14	-1,07	6,9	0,00	0,0
2017-03-29 13:00	169	29	54	0,0	15,63	-1,39	115,1	1013,51	-10,22	-1,39	15,14	-0,89	5,4	0,00	0,0
2017-03-29 13:30	318	29	48	4,5	15,53	-1,09	115,1	1013,51	-11,51	-9,22	15,04	-0,89	6,6	0,00	0,0
2017-03-29 14:00	315	29	46	3,0	15,53	-1,09	115,1	1014,51	-12,08	-4,22	15,04	-0,99	6,4	0,00	0,0
2017-03-29 14:30	290	30	45	1,8	15,53	-1,39	115,1	1014,51	-12,65	-1,39	15,08	-1,34	8,3	0,00	0,0
2017-03-29 15:00	333	30	44	3,0	15,43	-0,99	115,1	1014,51	-12,58	-4,11	14,98	-0,98	7,1	0,00	0,0
2017-03-29 15:30	315	30	39	1,6	15,43	-0,89	115,1	1014,51	-14,09	-0,89	14,98	-1,10	6,9	0,00	0,0
2017-03-29 16:00	336	30	42	1,6	15,53	-0,79	115,1	1015,51	-13,02	-0,79	15,08	-0,87	5,2	0,00	0,0
2017-03-29 16:30	351	29	40	2,0	15,63	-0,69	115,1	1015,51	-13,58	-0,69	15,14	-0,86	6,0	0,00	0,0
2017-03-29 17:00	343	29	40	1,4	15,63	-0,89	115,1	1015,51	-13,75	-0,89	15,14	-1,06	6,6	0,00	0,0
2017-03-29 17:30	314	29	42	1,8	15,63	-0,99	116,3	1015,51	-13,20	-0,99	15,14	-1,07	6,9	1,20	1,2
2017-03-29 18:00	284	29	41	3,3	15,73	-1,29	116,3	1015,51	-13,79	-5,71	15,24	-1,42	6,2	1,20	1,2
2017-03-29 18:30	327	29	41	4,5	15,73	-1,79	116,3	1016,51	-14,24	-10,09	15,24	-1,92	5,6	0,00	1,2
2017-03-29 19:00	332	29	44	3,7	15,83	-2,19	116,3	1016,51	-13,67	-8,04	15,34	-2,18	6,4	0,00	1,2
2017-03-29 19:30	351	29	45	1,2	15,83	-2,69	116,3	1016,51	-13,83	-2,69	15,34	-2,64	3,5	0,00	1,2
2017-03-29 20:00	340	29	47	1,4	15,83	-3,49	116,3	1016,51	-13,99	-3,49	15,34	-3,34	3,0	0,00	1,2
2017-03-29 20:30	356	29	48	0,0	15,73	-3,79	116,3	1017,52	-13,99	-3,79	15,24	-3,60	3,0	0,00	1,2
2017-03-29 21:00	347	29	50	1,4	15,73	-4,59	116,3	1017,52	-14,19	-4,59	15,24	-4,30	2,4	0,00	1,2
2017-03-29 21:30	356	29	50	0,0	15,73	-4,69	116,3	1017,52	-14,28	-4,69	15,24	-4,40	2,6	0,00	1,2
2017-03-29 22:00	337	29	51	1,6	15,73	-5,19	116,3	1017,52	-14,49	-5,19	15,24	-4,85	2,4	0,00	1,2
2017-03-29 22:30	347	29	56	1,8	15,73	-5,89	116,3	1018,52	-13,93	-5,89	15,24	-5,29	2,4	0,00	1,2
2017-03-29 23:00	351	29	55	0,0	15,73	-5,99	116,3	1018,52	-14,26	-5,99	15,24	-5,44	2,2	0,00	1,2
2017-03-29 23:30	351	29	58	0,0	15,73	-6,79	116,3	1018,52	-14,32	-6,79	15,24	-6,08	0,0	0,00	1,2
2017-03-30 00:00	351	29	60	0,0	15,63	-7,29	116,3	1018,52	-14,36	-7,29	15,14	-6,46	0,0	0,00	0,0
2017-03-30 00:30	340	29	62	0,0	15,53	-7,99	116,3	1018,52	-14,60	-7,99	15,04	-7,05	0,0	0,00	0,0
2017-03-30 01:00	325	29	64	0,0	15,43	-8,09	116,3	1018,52	-14,28	-8,09	14,94	-7,03	0,0	0,00	0,0
2017-03-30 01:30	325	29	68	0,0	15,33	-8,59	116,3	1018,52	-13,98	-8,59	14,84	-7,28	0,0	0,00	0,0
2017-03-30 02:00	325	29	69	0,0	15,33	-8,89	116,3	1018,52	-14,09	-8,89	14,84	-7,52	0,0	0,00	0,0
2017-03-30 02:30	325	29	70	0,0	15,23	-8,59	116,3	1018,52	-13,61	-8,59	14,74	-7,15	0,0	0,00	0,0
2017-03-30 03:00	3	29	73	0,0	15,23	-9,39	116,3	1017,52	-13,85	-9,39	14,74	-7,75	0,0	0,00	0,0
2017-03-30 03:30	3	29	76	0,0	15,23	-9,89	116,3	1017,52	-13,81	-9,89	14,74	-8,05	0,0	0,00	0,0
2017-03-30 04:00	3	29	76	0,0	15,23	-9,89	116,3	1017,52	-13,81	-9,89	14,74	-8,05	0,0	0,00	0,0
2017-03-30 04:30	3	29	78	0,0	15,33	-10,09	116,3	1017,52	-13,68	-10,09	14,84	-8,11	0,0	0,00	0,0

Datum	Vindrikt °	Fukt inne Rh%	Fukt ute Rh%	Vindhast m/s	Temp in °C	Temp ute °C	Nb. Mån mm	Tryck Mbar	Daggp °C	Kyleffekt °C	Vix inne °C	Vix ute °C	Vindby m/s	Korr lufttryck	Nederb./dygn mm
2017-03-30 05:00	3	29	79	0,0	15,33	-9,99	116,3	1017,52	-13,42	-9,99	14,84	-7,94	0,0	0,00	0,0
2017-03-30 05:30	3	29	79	0,0	15,43	-10,09	116,3	1017,52	-13,51	-10,09	14,94	-8,04	0,0	0,00	0,0
2017-03-30 06:00	3	29	79	0,0	15,43	-10,39	116,3	1017,52	-13,81	-10,39	14,94	-8,34	0,0	0,00	0,0
2017-03-30 06:30	3	29	79	0,0	15,43	-10,70	116,3	1017,52	-14,10	-10,70	14,94	-8,64	0,0	0,00	0,0
2017-03-30 07:00	7	29	83	0,0	15,43	-9,69	116,3	1017,52	-12,49	-9,69	14,94	-7,34	0,0	0,00	0,0
2017-03-30 07:30	7	29	80	0,0	15,43	-8,69	116,3	1016,51	-11,99	-8,69	14,94	-6,56	0,0	0,00	0,0
2017-03-30 08:00	35	29	78	0,0	15,53	-7,69	116,3	1016,51	-11,35	-7,69	15,04	-5,71	1,2	0,00	0,0
2017-03-30 08:30	96	29	74	2,0	15,73	-6,89	116,3	1016,51	-11,26	-6,89	15,24	-5,18	2,8	0,00	0,0
2017-03-30 09:00	86	29	69	3,1	15,93	-5,79	116,3	1015,51	-11,12	-9,36	15,44	-4,41	3,5	0,00	0,0
2017-03-30 09:30	119	29	61	2,4	15,93	-5,09	116,3	1015,51	-12,07	-7,18	15,44	-4,20	3,5	0,00	0,0
2017-03-30 10:00	113	29	57	2,8	16,03	-4,29	116,3	1015,51	-12,21	-7,72	15,54	-3,63	4,9	0,00	0,0
2017-03-30 10:30	106	29	55	3,5	15,93	-3,79	116,3	1014,51	-12,21	-8,54	15,44	-3,24	5,6	0,00	0,0
2017-03-30 11:00	163	29	54	2,4	15,93	-3,19	116,3	1014,51	-11,89	-5,17	15,44	-2,69	5,6	0,00	0,0
2017-03-30 11:30	116	29	51	2,8	15,93	-2,29	116,3	1014,51	-11,81	-5,53	15,44	-1,95	5,0	0,00	0,0
2017-03-30 12:00	151	29	49	1,2	15,83	-1,49	116,3	1013,51	-11,61	-1,49	15,34	-1,25	5,2	0,00	0,0
2017-03-30 12:30	125	29	48	3,3	15,73	-0,99	116,3	1013,51	-11,42	-5,37	15,24	-0,79	4,7	0,00	0,0
2017-03-30 13:00	153	29	47	3,1	15,73	-0,39	116,3	1013,51	-11,16	-3,46	15,24	-0,24	5,2	0,00	0,0
2017-03-30 13:30	135	29	47	2,2	15,63	-0,09	116,3	1012,51	-10,88	-0,09	15,14	0,06	5,4	0,00	0,0
2017-03-30 14:00	113	29	46	2,0	15,53	0,51	116,3	1012,51	-10,62	0,51	15,04	0,61	4,1	0,00	0,0
2017-03-30 14:30	114	29	46	3,3	15,53	0,92	116,3	1012,51	-10,26	-3,23	15,04	1,01	4,5	0,00	0,0
2017-03-30 15:00	90	29	46	2,2	15,53	1,02	116,3	1011,51	-10,17	1,02	15,04	1,11	4,7	0,00	0,0
2017-03-30 15:30	115	29	47	3,1	15,53	1,12	116,3	1011,51	-9,79	-1,82	15,04	1,26	5,0	0,00	0,0
2017-03-30 16:00	141	29	49	3,0	15,53	1,42	116,3	1010,51	-8,95	-1,49	15,04	1,66	4,7	0,00	0,0
2017-03-30 16:30	129	29	52	3,0	15,53	1,42	116,3	1009,51	-8,14	-1,49	15,04	1,81	4,9	0,00	0,0
2017-03-30 17:00	144	29	54	3,1	15,53	1,42	116,3	1009,51	-7,62	-1,49	15,04	1,91	4,7	0,00	0,0
2017-03-30 17:30	119	29	55	3,3	15,53	1,52	116,3	1008,51	-7,28	-2,55	15,04	2,07	4,9	0,00	0,0
2017-03-30 18:00	114	29	56	2,8	15,53	1,52	116,3	1008,51	-7,03	-1,38	15,04	2,12	4,1	0,00	0,0
2017-03-30 18:30	140	29	57	2,8	15,63	1,22	116,3	1008,51	-7,07	-1,71	15,14	1,88	4,7	0,00	0,0
2017-03-30 19:00	126	29	60	1,2	15,63	0,92	116,3	1007,51	-6,64	0,92	15,14	1,75	4,7	0,00	0,0
2017-03-30 19:30	120	29	62	1,8	15,73	0,72	116,3	1007,51	-6,38	0,72	15,24	1,66	3,7	0,00	0,0
2017-03-30 20:00	115	29	65	0,0	15,83	0,61	116,3	1007,51	-5,83	0,61	15,34	1,74	3,5	0,00	0,0
2017-03-30 20:30	133	29	75	1,8	15,73	0,31	116,3	1007,51	-4,14	0,31	15,24	2,09	3,9	0,00	0,0
2017-03-30 21:00	93	29	80	2,6	15,83	-0,09	116,3	1007,51	-3,63	-1,90	15,34	2,04	4,1	0,00	0,0
2017-03-30 21:30	97	29	84	1,4	15,83	-0,39	116,3	1007,51	-3,25	-0,39	15,34	2,04	4,1	0,00	0,0
2017-03-30 22:00	94	29	87	0,0	15,83	-0,59	116,3	1007,51	-2,95	-0,59	15,34	2,07	2,4	0,00	0,0
2017-03-30 22:30	95	29	90	0,0	15,83	-0,89	116,3	1007,51	-2,78	-0,89	15,34	2,01	1,8	0,00	0,0
2017-03-30 23:00	95	29	92	0,0	15,83	-0,99	116,3	1007,51	-2,57	-0,99	15,34	2,07	0,0	0,00	0,0
2017-03-30 23:30	96	29	93	0,0	15,83	-1,29	116,3	1007,51	-2,72	-1,29	15,34	1,85	0,0	0,00	0,0
2017-03-31 00:00	92	29	92	0,0	15,83	-1,39	116,3	1008,51	-2,96	-1,39	15,34	1,67	0,0	0,00	0,0
2017-03-31 00:30	87	29	93	0,0	15,73	-1,89	116,3	1008,51	-3,31	-1,89	15,24	1,25	0,0	0,00	0,0
2017-03-31 01:00	90	29	94	0,0	15,63	-2,09	116,3	1008,51	-3,36	-2,09	15,14	1,13	0,0	0,00	0,0
2017-03-31 01:30	87	29	96	0,0	15,63	-2,39	116,3	1008,51	-3,36	-2,39	15,14	1,00	0,0	0,00	0,0
2017-03-31 02:00	53	29	92	0,0	15,53	-2,89	116,3	1008,51	-4,45	-2,89	15,04	0,17	0,0	0,00	0,0
2017-03-31 02:30	341	30	82	0,0	15,43	-3,29	116,3	1009,51	-6,41	-3,29	14,98	-1,01	1,8	0,00	0,0
2017-03-31 03:00	11	30	77	0,0	15,43	-3,69	116,3	1009,51	-7,64	-3,69	14,98	-1,77	1,8	0,00	0,0
2017-03-31 03:30	14	30	70	0,0	15,43	-3,79	116,3	1009,51	-9,02	-3,79	14,98	-2,35	1,8	0,00	0,0
2017-03-31 04:00	57	30	69	0,0	15,53	-4,29	116,3	1009,51	-9,69	-4,29	15,08	-2,91	1,6	0,00	0,0
2017-03-31 04:30	11	29	67	0,0	15,53	-4,39	116,3	1009,51	-10,17	-4,39	15,04	-3,14	2,0	0,00	0,0
2017-03-31 05:00	227	29	68	0,0	15,63	-4,59	116,3	1010,51	-10,17	-4,59	15,14	-3,28	2,0	0,00	0,0
2017-03-31 05:30	43	29	69	0,0	15,63	-4,79	116,3	1010,51	-10,16	-4,79	15,14	-3,41	1,8	0,00	0,0

Datum	Vindrikt °	Fukt inne Rh%	Fukt ute Rh%	Vindhast m/s	Temp in °C	Temp ute °C	Nb. Mån mm	Tryck Mbar	Dagggp °C	Kyleffekt °C	Vix inne °C	Vix ute °C	Vindby m/s	Korr lufttryck	Nederb./dygn mm
2017-03-31 06:00	176	29	68	0,0	15,73	-5,09	116,3	1010,51	-10,64	-5,09	15,24	-3,78	2,0	0,00	0,0
2017-03-31 06:30	205	29	67	1,4	15,73	-5,09	116,3	1011,51	-10,84	-5,09	15,24	-3,84	2,2	0,00	0,0
2017-03-31 07:00	193	29	67	0,0	15,63	-5,19	116,3	1011,51	-10,93	-5,19	15,14	-3,94	3,3	0,00	0,0
2017-03-31 07:30	165	29	69	2,4	15,63	-4,99	116,3	1011,51	-10,36	-7,07	15,14	-3,61	2,4	0,00	0,0
2017-03-31 08:00	179	29	69	0,0	15,73	-4,59	116,3	1011,51	-9,97	-4,59	15,24	-3,21	2,4	0,00	0,0
2017-03-31 08:30	191	29	67	0,0	15,93	-3,99	116,3	1011,51	-9,79	-3,99	15,44	-2,74	2,0	0,00	0,0
2017-03-31 09:00	91	29	67	0,0	16,03	-3,49	116,3	1012,51	-9,31	-3,49	15,54	-2,24	2,6	0,00	0,0
2017-03-31 09:30	69	29	67	0,0	16,03	-2,89	116,3	1012,51	-8,74	-2,89	15,54	-1,64	2,4	0,00	0,0
2017-03-31 10:00	74	29	67	0,0	16,03	-2,19	116,3	1012,51	-8,08	-2,19	15,54	-0,94	2,2	0,00	0,0
2017-03-31 10:30	69	29	66	0,0	16,03	-1,59	116,3	1012,51	-7,71	-1,59	15,54	-0,40	2,8	0,00	0,0
2017-03-31 11:00	130	29	67	1,8	16,03	-0,79	116,3	1012,51	-6,74	-0,79	15,54	0,47	3,1	0,00	0,0
2017-03-31 11:30	130	29	67	1,4	15,93	0,11	116,3	1012,51	-5,89	0,11	15,44	1,37	3,5	0,00	0,0
2017-03-31 12:00	98	29	66	3,3	15,83	0,92	116,3	1012,51	-5,33	-3,23	15,34	2,10	4,3	0,00	0,0
2017-03-31 12:30	92	29	64	3,0	15,83	1,62	117,5	1012,51	-5,09	-1,27	15,34	2,68	6,2	1,20	1,2
2017-03-31 13:00	84	29	64	2,8	15,73	1,32	117,5	1012,51	-5,38	-1,60	15,24	2,38	5,6	1,20	1,2
2017-03-31 13:30	116	29	66	4,5	15,63	1,92	117,5	1012,51	-4,38	-5,50	15,14	3,10	5,0	0,00	1,2
2017-03-31 14:00	92	29	65	4,5	15,63	1,72	117,5	1012,51	-4,79	-5,75	15,14	2,84	5,6	0,00	1,2
2017-03-31 14:30	127	29	67	4,1	15,53	1,62	117,5	1012,51	-4,46	-4,77	15,04	2,87	6,4	0,00	1,2
2017-03-31 15:00	92	29	68	3,0	15,53	1,92	117,5	1012,51	-3,97	-0,94	15,04	3,23	6,9	0,00	1,2
2017-03-31 15:30	110	29	70	2,4	15,53	1,72	117,5	1011,51	-3,75	0,00	15,04	3,16	5,6	0,00	1,2
2017-03-31 16:00	95	29	71	3,9	15,63	1,52	117,5	1011,51	-3,75	-3,72	15,14	3,02	6,2	0,00	1,2
2017-03-31 16:30	129	29	74	3,1	15,63	1,42	117,5	1011,51	-3,27	-1,49	15,14	3,12	6,8	0,00	1,2
2017-03-31 17:00	105	29	77	3,7	15,63	1,42	117,5	1011,51	-2,71	-3,84	15,14	3,33	6,6	0,00	1,2
2017-03-31 17:30	91	29	81	2,8	15,73	1,42	117,5	1010,51	-2,00	-1,49	15,24	3,62	6,4	0,00	1,2
2017-03-31 18:00	126	29	81	2,6	15,73	1,12	117,5	1010,51	-2,29	-0,63	15,24	3,32	6,9	0,00	1,2
2017-03-31 18:30	85	29	79	4,7	15,83	1,02	117,5	1010,51	-2,74	-6,62	15,34	3,07	5,8	0,00	1,2
2017-03-31 19:00	123	29	82	5,2	15,83	0,82	117,5	1009,51	-2,41	-7,51	15,34	3,09	6,8	0,00	1,2
2017-03-31 19:30	128	29	83	4,5	15,83	0,61	117,5	1009,51	-2,44	-7,11	15,34	2,97	6,8	0,00	1,2
2017-03-31 20:00	88	29	84	2,4	15,83	0,31	117,5	1009,51	-2,56	-1,48	15,34	2,74	7,1	0,00	1,2
2017-03-31 20:30	95	29	86	3,1	15,83	0,11	117,5	1009,51	-2,43	-2,91	15,34	2,69	6,9	0,00	1,2
2017-03-31 21:00	135	29	89	6,6	15,83	0,11	117,5	1008,51	-1,95	-10,37	15,34	2,93	6,8	0,00	1,2
2017-03-31 21:30	151	29	90	4,3	15,83	-0,09	117,5	1008,51	-1,99	-6,82	15,34	2,81	8,5	0,00	1,2
2017-03-31 22:00	130	29	91	4,9	15,83	-0,09	117,5	1008,51	-1,83	-7,98	15,34	2,89	7,3	0,00	1,2
2017-03-31 22:30	89	29	92	3,5	15,83	-0,09	117,5	1007,51	-1,68	-4,36	15,34	2,97	7,3	0,00	1,2
2017-03-31 23:00	94	29	92	4,1	15,83	0,01	117,5	1007,51	-1,58	-6,69	15,34	3,07	8,1	0,00	1,2
2017-03-31 23:30	106	29	92	3,9	15,73	0,11	117,5	1007,51	-1,48	-5,35	15,24	3,17	6,9	0,00	1,2
2017-04-01 00:00	91	29	92	3,1	15,73	0,01	117,5	1006,51	-1,58	-3,02	15,24	3,07	7,5	0,00	0,0
Medelvärde Månad	190	30	83	1,6	15,75	-2,83		1005,27	-5,95	-4,46	15,28	-0,37	3,8		0,0
Min	1	28	39	0,0	14,73	-14,30		977,49	-16,69	-15,37	14,28	-11,80	0,0		0,0
Max	356	32	100	9,8	17,03	6,52	117,5	1025,52	3,64	5,42	16,62	8,31	15,3		