

Medeltemperaturer / Max / Min

● Kyleff med °C
 ● Dygns med °C
 ▲ Temp Max
 ○ Temp Min
 — Temperatur

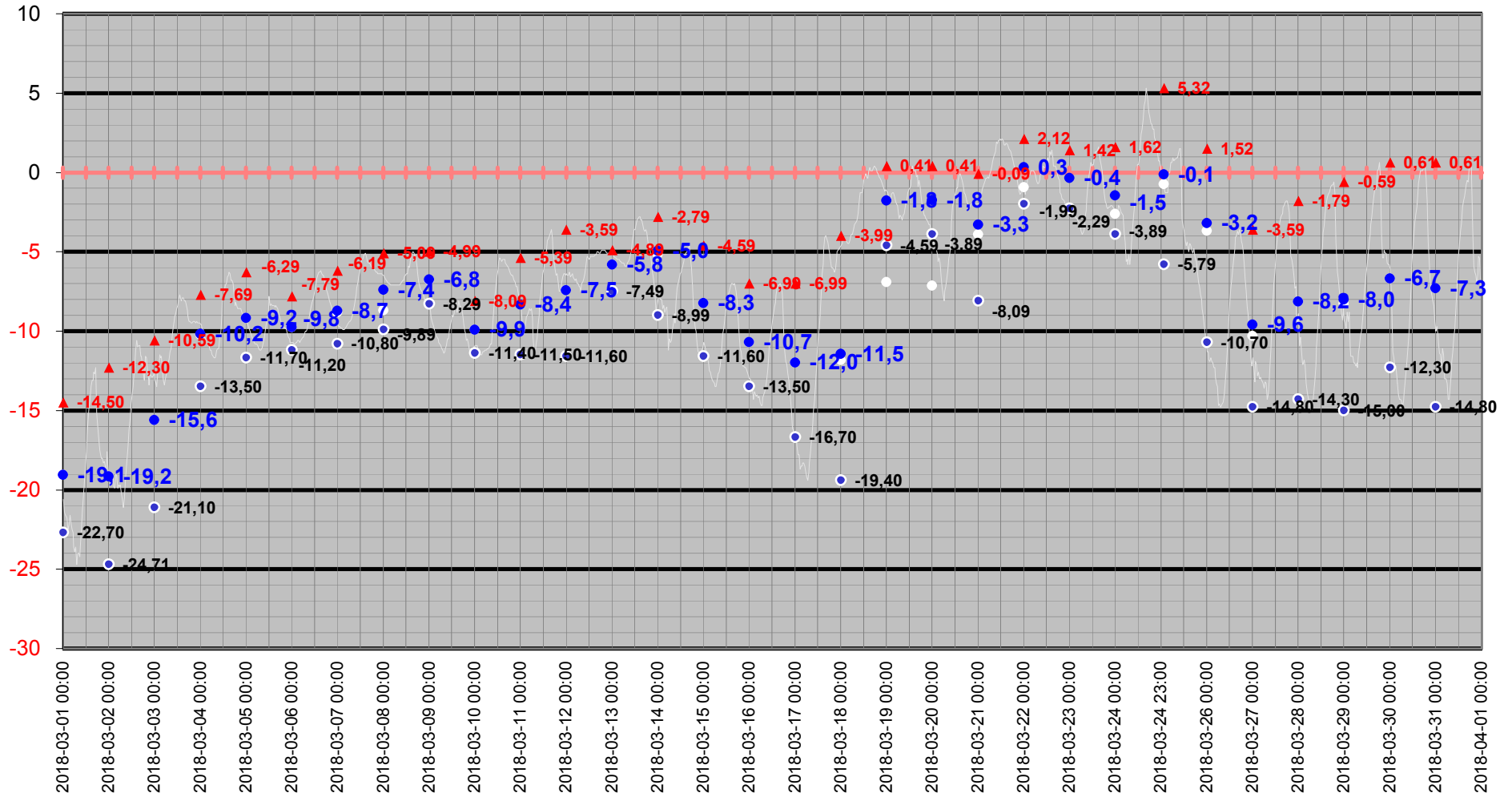

Medeltemperatur

□ Kyleff med °C ● Dygns med °C — Temperatur °C — Kyleffekt °C

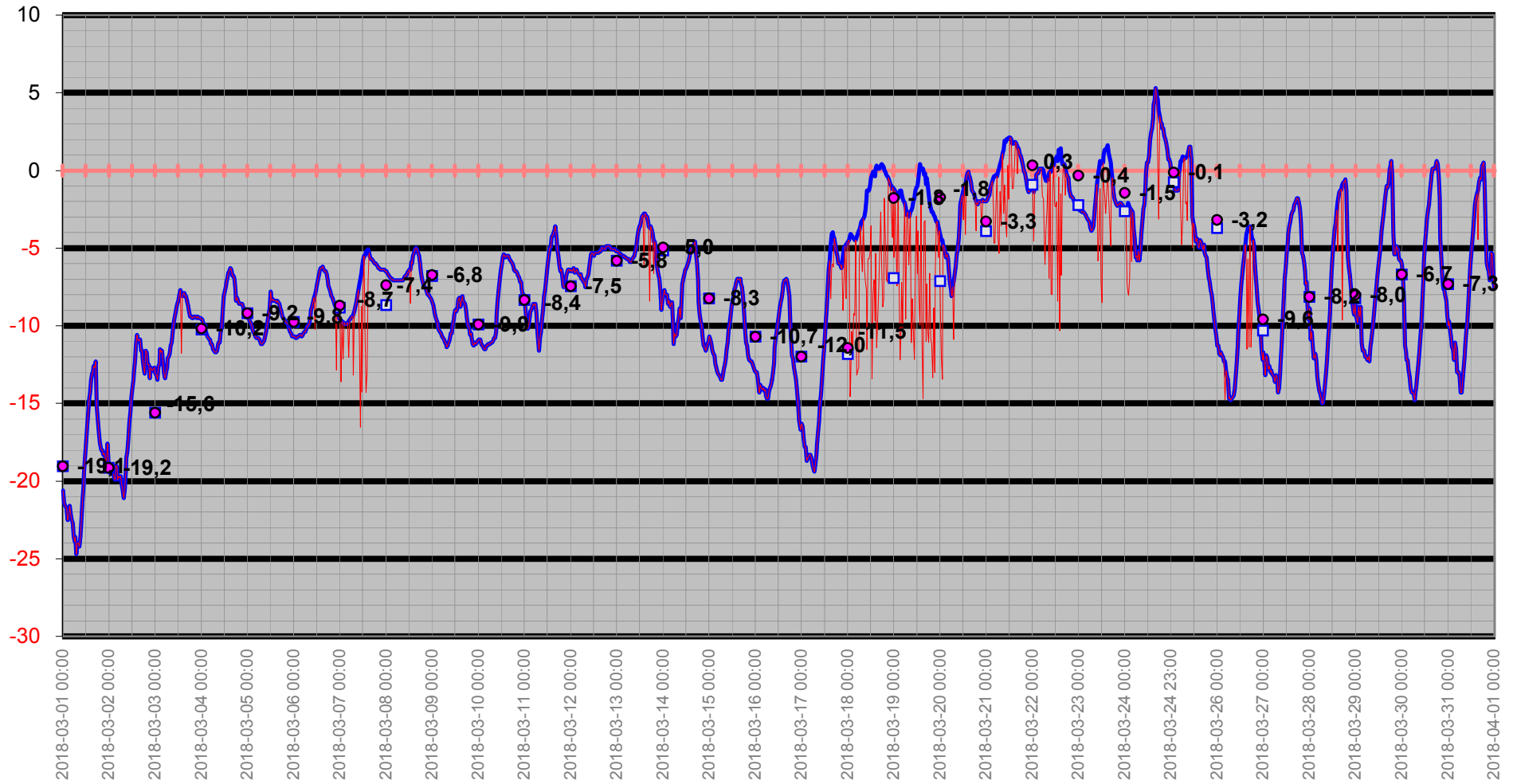

Temperatur/Vindby

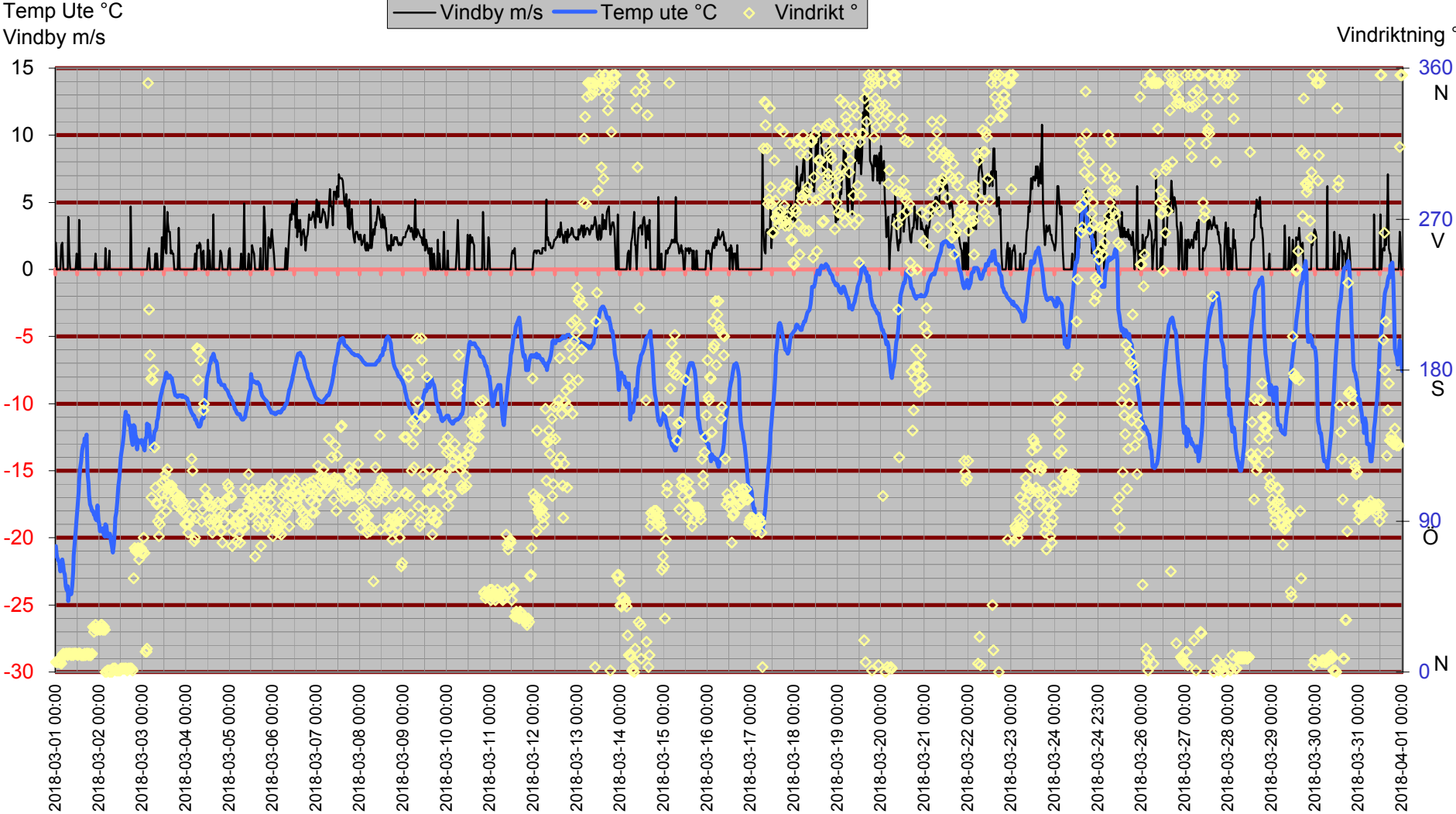

Inne

Temp inne °C

Temp in °C Vindby m/s Temp ute °C Fukt inne Rh%

Vindby m/s

Rh % inne

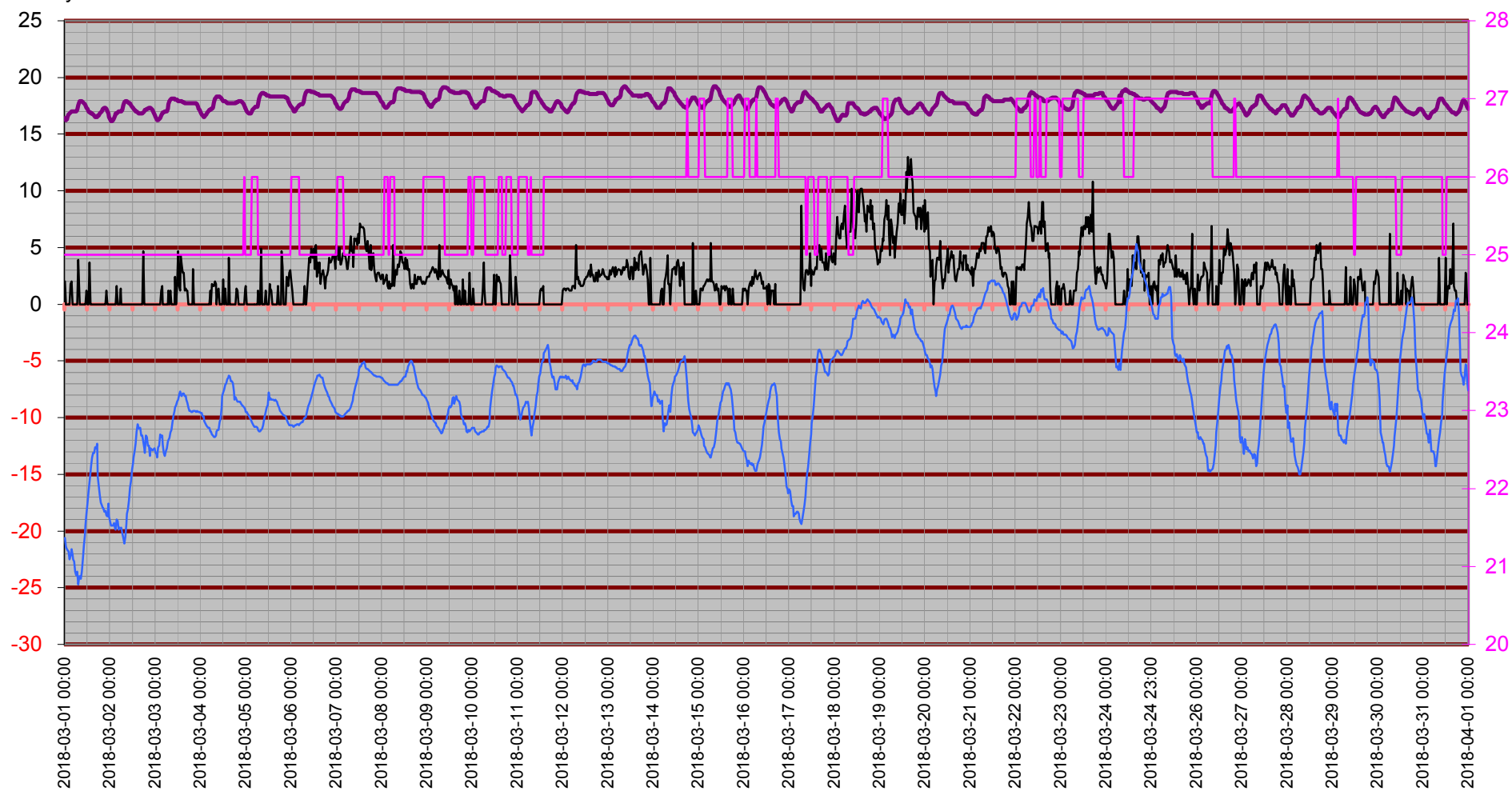

Temperatur inne

Temp in °C

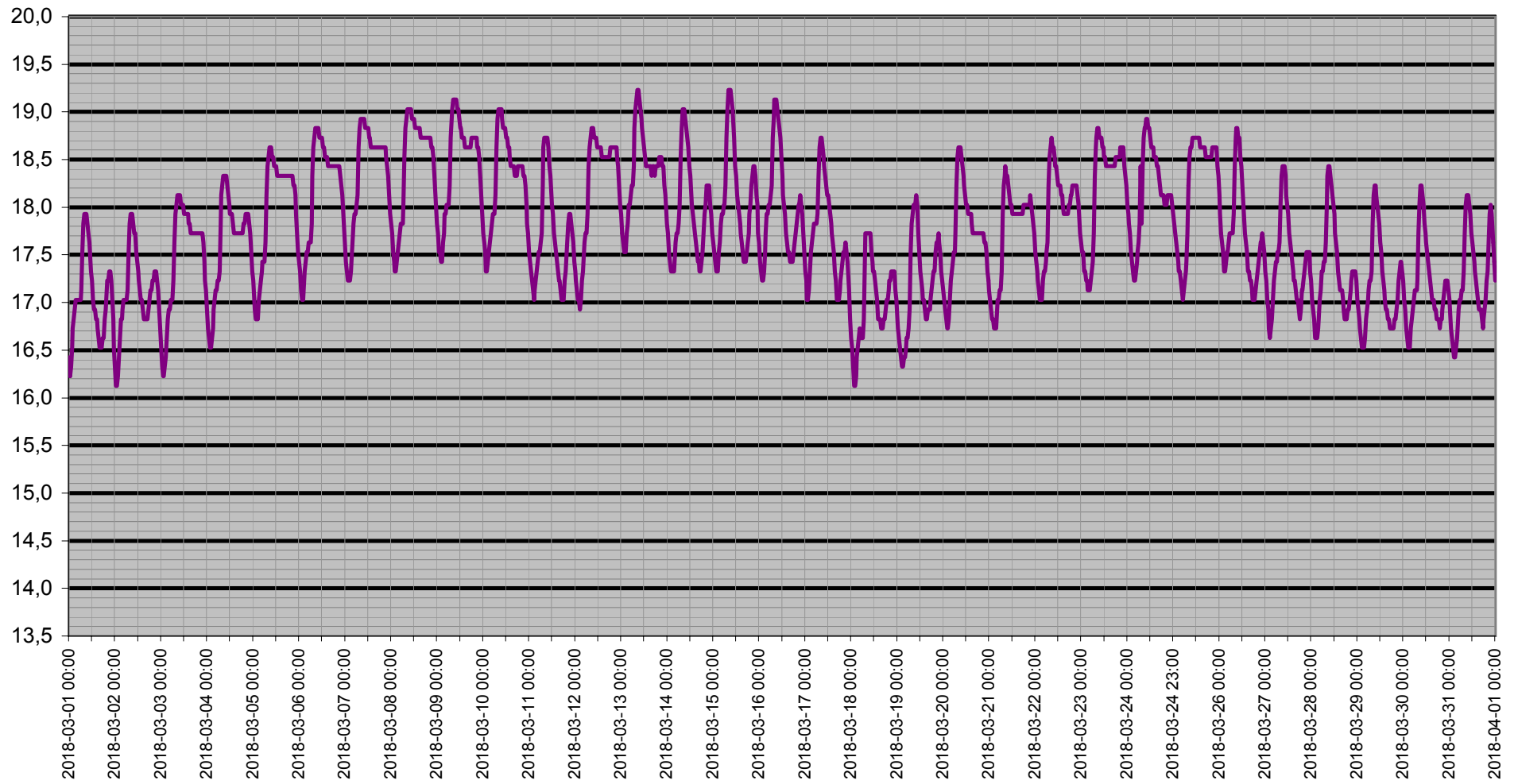

Dagpunkt/Temperatur

Vindhast m/s Daggp °C Temp ute °C Fukt ute Rh%

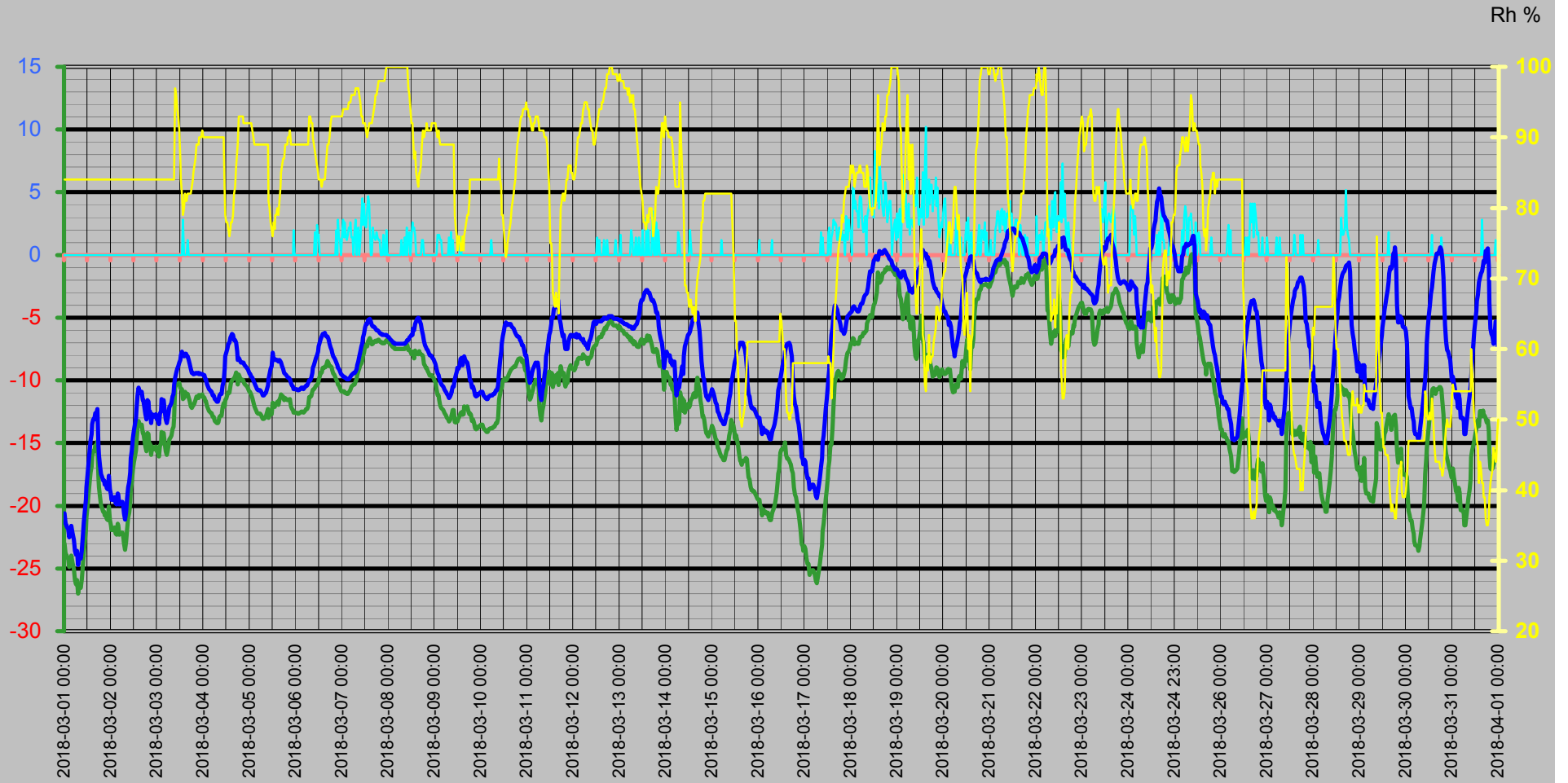

Vinddata

Vindhastighet m/s
Vindby m/s

— Vindhast m/s — Vindby m/s ◊ Vindrikt ° — Fukt ute Rh%

Vindriktning °
Rh %

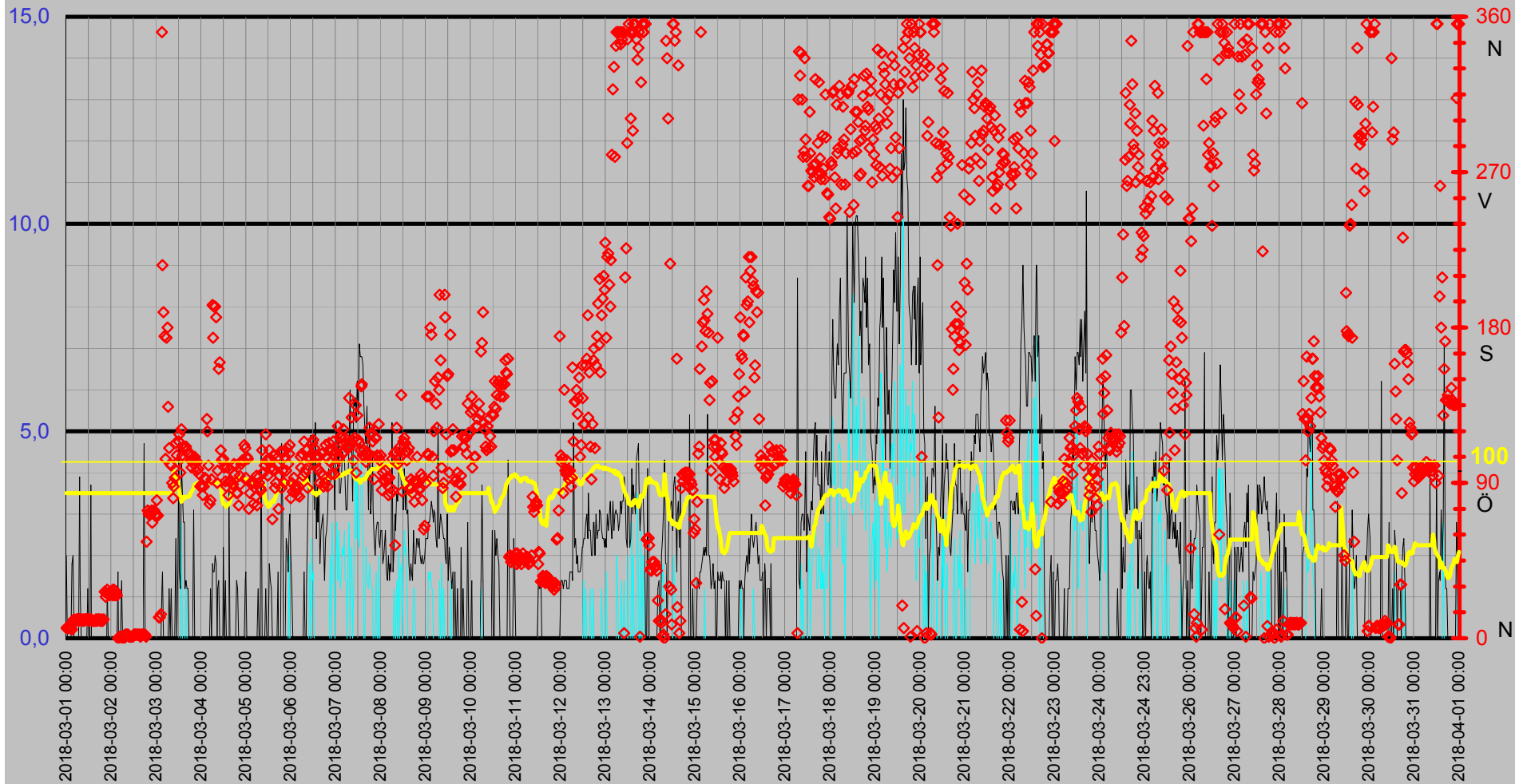

Luftfukt Kyleffekt Temp Vind Medeltemperatur

Temp °C
Vind m/s

● Dygns med °C Vindhast m/s Kyleffekt °C Temp ute °C Fukt ute Rh%

Rh %

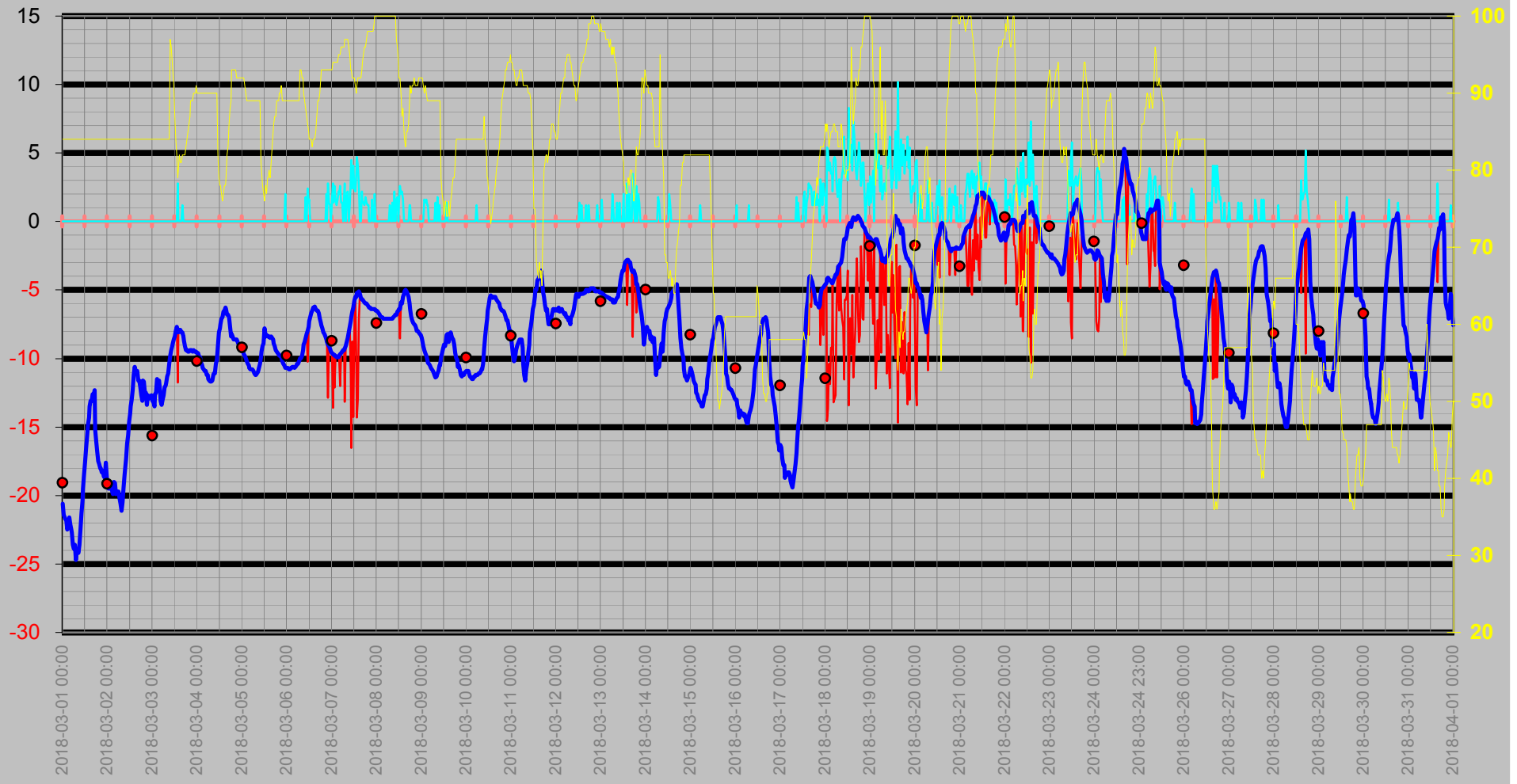

Nederbörd

DagRegn/Temp

— Nederb./dygn mm — Temp ute °C ◆ Nb.std tid 7.00-6.59 — Nb. Mån mm

Regn
Månad

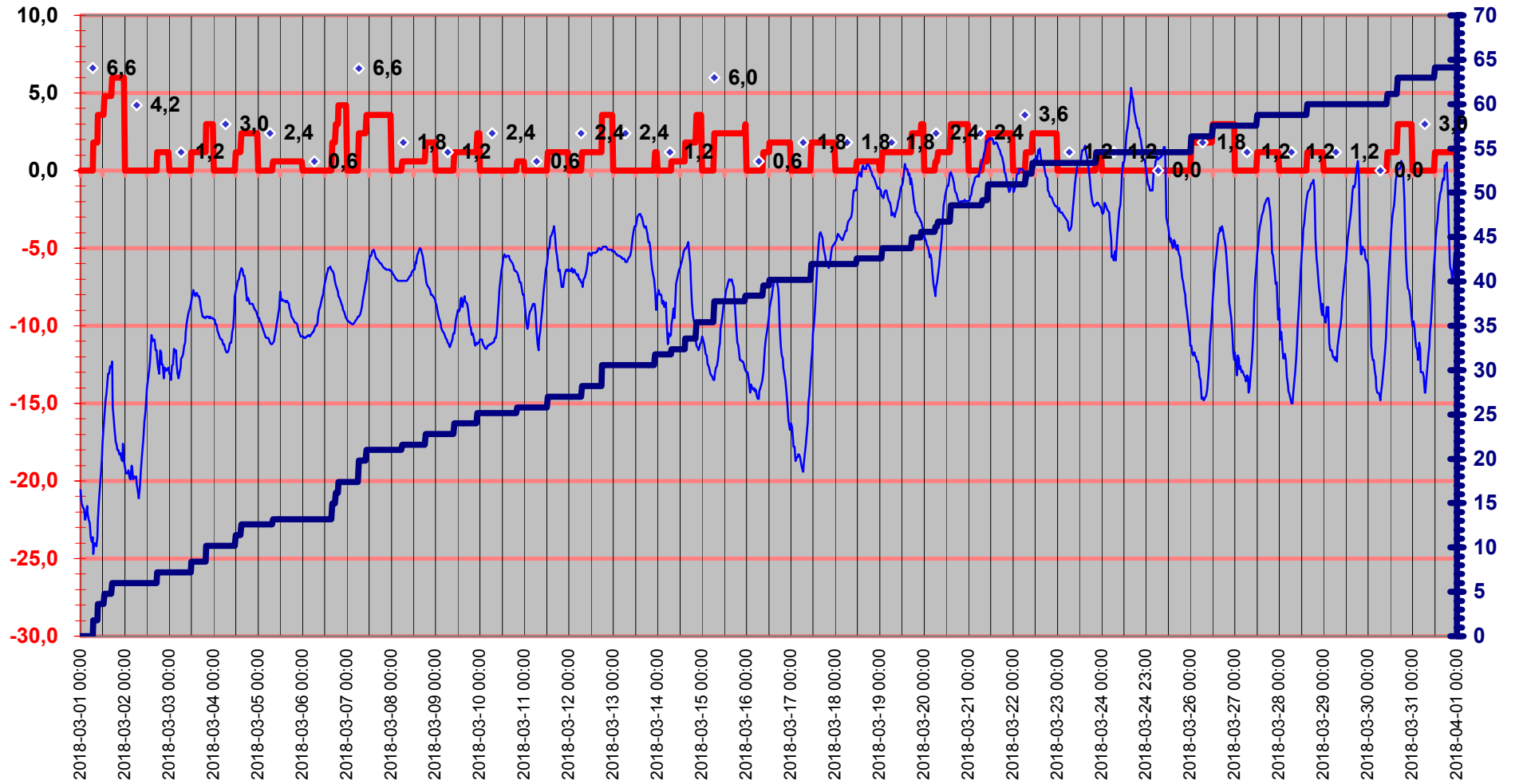

Luftryck/Nederbörd

◆ Luftryck mbar
 — Nederb./dygn mm
 △ Nb.std tid 7.00-6.59

Luftryck

Nederbör

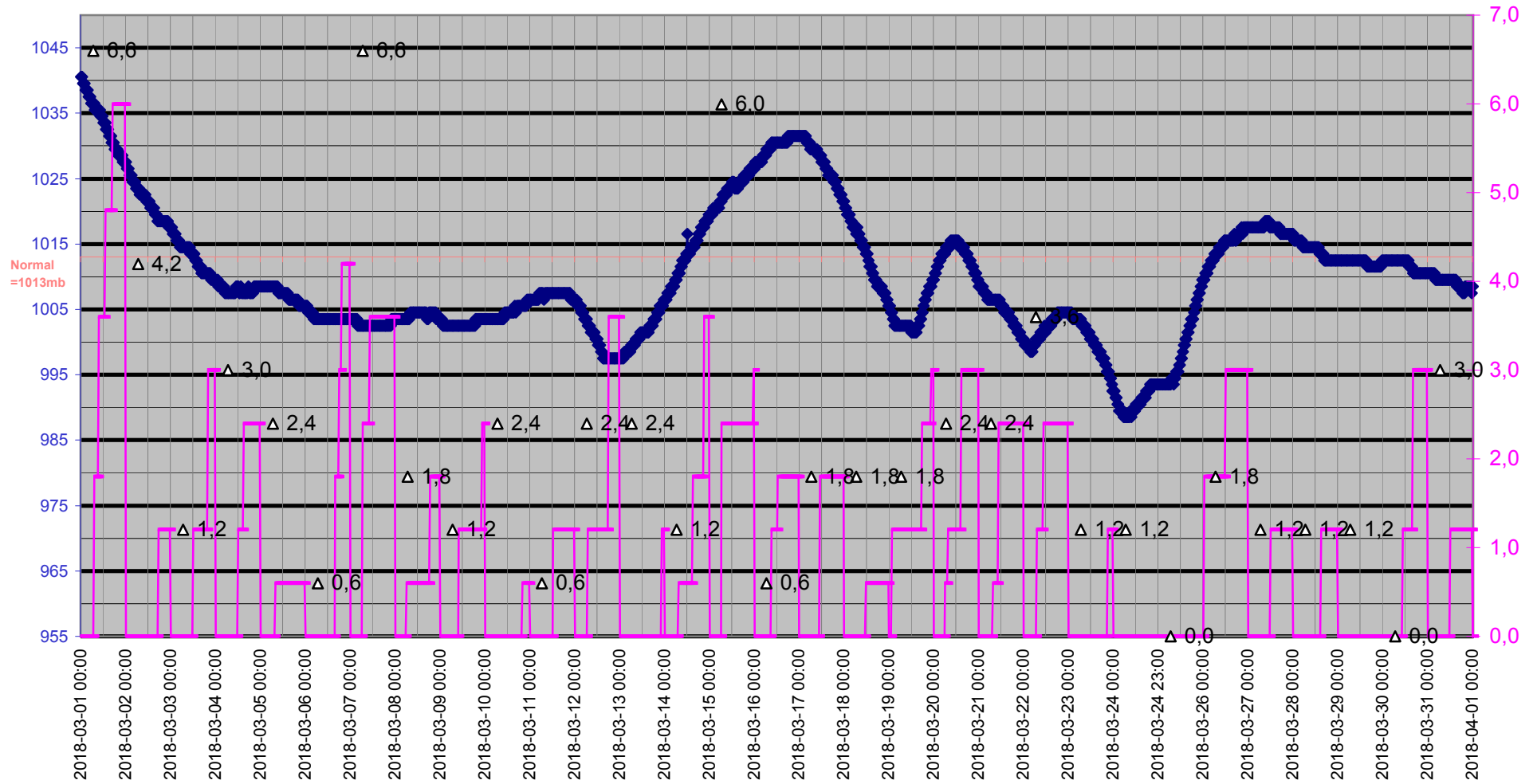

Grund

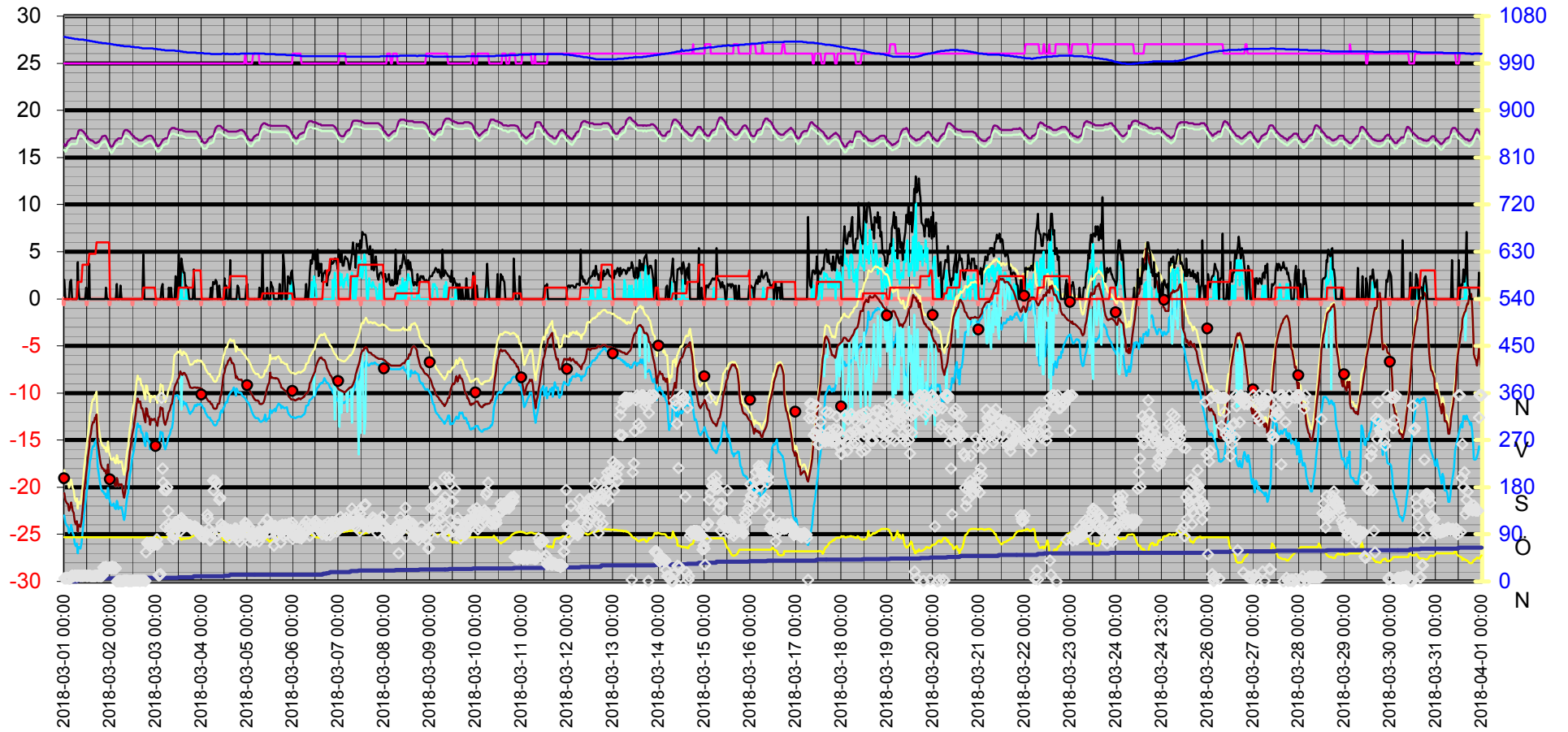

Datum	Vindrikt °	Fukt inne Rh%	Fukt ute Rh%	Vindhast m/s	Temp in °C	Temp ute °C	Nb. Mån mm	Tryck Mbar	Daggp °C	Kyleffekt °C	Vix inne °C	Vix ute °C	Vindby m/s	Korr lufttryck	Nederb./dygn mm
2018-03-01 00:00	6	25	84	0,0	16,43	-20,60	0,0	1040,53	-23,01	-20,60	15,80	-18,18	2,0	1,20	0,0
2018-03-01 00:30	6	25	84	0,0	16,23	-21,40	0,0	1040,53	-23,79	-21,40	15,60	-18,98	0,0	0,00	0,0
2018-03-01 01:00	6	25	84	0,0	16,33	-21,60	0,0	1039,53	-23,99	-21,60	15,70	-19,18	0,0	0,00	0,0
2018-03-01 01:30	7	25	84	0,0	16,53	-21,70	0,0	1039,53	-24,08	-21,70	15,90	-19,28	0,0	0,00	0,0
2018-03-01 02:00	6	25	84	0,0	16,73	-21,80	0,0	1039,53	-24,18	-21,80	16,10	-19,38	0,0	0,00	0,0
2018-03-01 02:30	6	25	84	0,0	16,83	-22,50	0,0	1038,53	-24,87	-22,50	16,20	-20,08	0,0	0,00	0,0
2018-03-01 03:00	5	25	84	0,0	16,93	-22,20	0,0	1038,53	-24,57	-22,20	16,30	-19,78	1,8	0,00	0,0
2018-03-01 03:30	10	25	84	0,0	17,03	-21,60	0,0	1038,53	-23,99	-21,60	16,40	-19,18	2,0	0,00	0,0
2018-03-01 04:00	11	25	84	0,0	17,03	-22,10	0,0	1037,53	-24,48	-22,10	16,40	-19,68	0,0	0,00	0,0
2018-03-01 04:30	10	25	84	0,0	17,03	-22,50	0,0	1037,53	-24,87	-22,50	16,40	-20,08	0,0	0,00	0,0
2018-03-01 05:00	10	25	84	0,0	17,03	-22,70	0,0	1037,53	-25,06	-22,70	16,40	-20,28	0,0	0,00	0,0
2018-03-01 05:30	11	25	84	0,0	17,03	-23,61	0,0	1036,52	-25,94	-23,61	16,40	-21,18	0,0	0,00	0,0
2018-03-01 06:00	11	25	84	0,0	17,03	-23,91	0,0	1036,52	-26,24	-23,91	16,40	-21,48	0,0	0,00	0,0
2018-03-01 06:30	10	25	84	0,0	17,13	-23,61	0,0	1036,52	-25,94	-23,61	16,50	-21,18	0,0	0,00	0,0
2018-03-01 07:00	11	25	84	0,0	17,53	-24,71	1,8	1036,52	-27,02	-24,71	16,90	-22,28	3,9	1,80	1,8
2018-03-01 07:30	11	25	84	0,0	17,83	-24,01	1,8	1035,52	-26,34	-24,01	17,20	-21,58	1,2	1,80	1,8
2018-03-01 08:00	11	25	84	0,0	17,93	-24,01	1,8	1035,52	-26,34	-24,01	17,30	-21,58	0,0	0,00	1,8
2018-03-01 08:30	10	25	84	0,0	17,93	-24,21	1,8	1035,52	-26,53	-24,21	17,30	-21,78	0,0	0,00	1,8
2018-03-01 09:00	11	25	84	0,0	17,93	-23,61	1,8	1035,52	-25,94	-23,61	17,30	-21,18	0,0	0,00	1,8
2018-03-01 09:30	10	25	84	0,0	17,83	-22,50	3,6	1035,52	-24,87	-22,50	17,20	-20,08	0,0	1,80	3,6
2018-03-01 10:00	11	25	84	0,0	17,73	-21,30	3,6	1035,52	-23,69	-21,30	17,10	-18,88	0,0	1,80	3,6
2018-03-01 10:30	11	25	84	0,0	17,63	-20,40	3,6	1034,52	-22,81	-20,40	17,00	-17,98	0,0	0,00	3,6
2018-03-01 11:00	11	25	84	0,0	17,53	-19,50	3,6	1034,52	-21,93	-19,50	16,90	-17,08	0,0	0,00	3,6
2018-03-01 11:30	11	25	84	0,0	17,33	-18,50	3,6	1034,52	-20,95	-18,50	16,70	-16,07	1,2	0,00	3,6
2018-03-01 12:00	10	25	84	0,0	17,23	-17,60	3,6	1033,52	-20,07	-17,60	16,60	-15,17	0,0	0,00	3,6
2018-03-01 12:30	11	25	84	0,0	17,03	-16,60	3,6	1033,52	-19,09	-16,60	16,40	-14,17	0,0	0,00	3,6
2018-03-01 13:00	11	25	84	0,0	16,93	-15,70	4,8	1033,52	-18,21	-15,70	16,30	-13,27	3,7	1,20	4,8
2018-03-01 13:30	11	25	84	0,0	16,93	-14,80	4,8	1032,52	-17,33	-14,80	16,30	-12,37	0,0	1,20	4,8
2018-03-01 14:00	10	25	84	0,0	16,83	-14,30	4,8	1032,52	-16,84	-14,30	16,20	-11,87	0,0	0,00	4,8
2018-03-01 14:30	10	25	84	0,0	16,83	-13,50	4,8	1032,52	-16,06	-13,50	16,20	-11,07	0,0	0,00	4,8
2018-03-01 15:00	10	25	84	0,0	16,73	-13,10	4,8	1031,52	-15,67	-13,10	16,10	-10,67	0,0	0,00	4,8
2018-03-01 15:30	10	25	84	0,0	16,63	-13,10	4,8	1031,52	-15,67	-13,10	16,00	-10,67	0,0	0,00	4,8
2018-03-01 16:00	11	25	84	0,0	16,53	-12,60	4,8	1031,52	-15,18	-12,60	15,90	-10,17	0,0	0,00	4,8
2018-03-01 16:30	10	25	84	0,0	16,53	-12,70	4,8	1030,52	-15,27	-12,70	15,90	-10,27	0,0	0,00	4,8
2018-03-01 17:00	11	25	84	0,0	16,53	-12,30	6,0	1030,52	-14,88	-12,30	15,90	-9,87	0,0	1,20	6,0
2018-03-01 17:30	11	25	84	0,0	16,63	-15,20	6,0	1030,52	-17,72	-15,20	16,00	-12,77	0,0	1,20	6,0
2018-03-01 18:00	10	25	84	0,0	16,63	-16,00	6,0	1029,52	-18,50	-16,00	16,00	-13,57	0,0	0,00	6,0
2018-03-01 18:30	11	25	84	0,0	16,83	-16,80	6,0	1029,52	-19,29	-16,80	16,20	-14,37	0,0	0,00	6,0
2018-03-01 19:00	10	25	84	0,0	16,93	-17,50	6,0	1029,52	-19,97	-17,50	16,30	-15,07	0,0	0,00	6,0
2018-03-01 19:30	10	25	84	0,0	17,03	-17,70	6,0	1029,52	-20,17	-17,70	16,40	-15,27	0,0	0,00	6,0
2018-03-01 20:00	11	25	84	0,0	17,23	-18,00	6,0	1028,52	-20,46	-18,00	16,60	-15,57	0,0	0,00	6,0
2018-03-01 20:30	27	25	84	0,0	17,23	-18,00	6,0	1028,52	-20,46	-18,00	16,60	-15,57	0,0	0,00	6,0
2018-03-01 21:00	24	25	84	0,0	17,33	-18,30	6,0	1028,52	-20,75	-18,30	16,70	-15,87	0,0	0,00	6,0
2018-03-01 21:30	26	25	84	0,0	17,33	-18,20	6,0	1028,52	-20,66	-18,20	16,70	-15,77	0,0	0,00	6,0
2018-03-01 22:00	28	25	84	0,0	17,23	-18,60	6,0	1028,52	-21,05	-18,60	16,60	-16,17	1,2	0,00	6,0
2018-03-01 22:30	26	25	84	0,0	17,03	-18,70	6,0	1027,52	-21,15	-18,70	16,40	-16,28	0,0	0,00	6,0
2018-03-01 23:00	25	25	84	0,0	16,83	-17,60	6,0	1027,52	-20,07	-17,60	16,20	-15,17	0,0	0,00	6,0
2018-03-01 23:30	26	25	84	0,0	16,53	-18,70	6,0	1027,52	-21,15	-18,70	15,90	-16,28	0,0	0,00	6,0
2018-03-02 00:00	27	25	84	0,0	16,33	-19,10	6,0	1027,52	-21,54	-19,10	15,70	-16,68	0,0	0,00	0,0
2018-03-02 00:30	25	25	84	0,0	16,13	-19,50	6,0	1026,52	-21,93	-19,50	15,50	-17,08	0,0	0,00	0,0

Datum	Vindrikt °	Fukt inne Rh%	Fukt ute Rh%	Vindhast m/s	Temp in °C	Temp ute °C	Nb. Mån mm	Tryck Mbar	Daggp °C	Kyleffekt °C	Vix inne °C	Vix ute °C	Vindby m/s	Korr lufttryck	Nederb./dygn mm
2018-03-02 01:00	28	25	84	0,0	16,13	-19,50	6,0	1026,52	-21,93	-19,50	15,50	-17,08	0,0	0,00	0,0
2018-03-02 01:30	28	25	84	0,0	16,23	-19,50	6,0	1026,52	-21,93	-19,50	15,60	-17,08	0,0	0,00	0,0
2018-03-02 02:00	25	25	84	0,0	16,43	-19,30	6,0	1025,52	-21,73	-19,30	15,80	-16,88	0,0	0,00	0,0
2018-03-02 02:30	27	25	84	0,0	16,63	-19,80	6,0	1025,52	-22,22	-19,80	16,00	-17,38	0,0	0,00	0,0
2018-03-02 03:00	25	25	84	0,0	16,83	-19,90	6,0	1025,52	-22,32	-19,90	16,20	-17,48	0,0	0,00	0,0
2018-03-02 03:30	0	25	84	0,0	16,83	-19,00	6,0	1024,52	-21,44	-19,00	16,20	-16,58	1,6	0,00	0,0
2018-03-02 04:00	0	25	84	0,0	16,93	-19,10	6,0	1024,52	-21,54	-19,10	16,30	-16,68	0,0	0,00	0,0
2018-03-02 04:30	1	25	84	0,0	17,03	-19,90	6,0	1024,52	-22,32	-19,90	16,40	-17,48	0,0	0,00	0,0
2018-03-02 05:00	1	25	84	0,0	17,03	-19,70	6,0	1024,52	-22,13	-19,70	16,40	-17,28	0,0	0,00	0,0
2018-03-02 05:30	1	25	84	0,0	17,03	-19,80	6,0	1023,52	-22,22	-19,80	16,40	-17,38	1,4	0,00	0,0
2018-03-02 06:00	0	25	84	0,0	17,03	-19,70	6,0	1023,52	-22,13	-19,70	16,40	-17,28	0,0	0,00	0,0
2018-03-02 06:30	1	25	84	0,0	17,13	-20,20	6,0	1023,52	-22,61	-20,20	16,50	-17,78	0,0	0,00	0,0
2018-03-02 07:00	0	25	84	0,0	17,53	-20,60	6,0	1023,52	-23,01	-20,60	16,90	-18,18	0,0	0,00	0,0
2018-03-02 07:30	2	25	84	0,0	17,83	-21,10	6,0	1022,52	-23,50	-21,10	17,20	-18,68	0,0	0,00	0,0
2018-03-02 08:00	2	25	84	0,0	17,93	-20,50	6,0	1022,52	-22,91	-20,50	17,30	-18,08	0,0	0,00	0,0
2018-03-02 08:30	2	25	84	0,0	17,93	-19,40	6,0	1022,52	-21,83	-19,40	17,30	-16,98	0,0	0,00	0,0
2018-03-02 09:00	2	25	84	0,0	17,93	-18,50	6,0	1022,52	-20,95	-18,50	17,30	-16,07	0,0	0,00	0,0
2018-03-02 09:30	1	25	84	0,0	17,83	-18,10	6,0	1022,52	-20,56	-18,10	17,20	-15,67	0,0	0,00	0,0
2018-03-02 10:00	1	25	84	0,0	17,73	-17,30	6,0	1022,52	-19,78	-17,30	17,10	-14,87	0,0	0,00	0,0
2018-03-02 10:30	1	25	84	0,0	17,73	-16,20	6,0	1022,52	-18,70	-16,20	17,10	-13,77	0,0	0,00	0,0
2018-03-02 11:00	1	25	84	0,0	17,53	-15,60	6,0	1021,52	-18,11	-15,60	16,90	-13,17	0,0	0,00	0,0
2018-03-02 11:30	1	25	84	0,0	17,43	-14,60	6,0	1021,52	-17,13	-14,60	16,80	-12,17	0,0	0,00	0,0
2018-03-02 12:00	2	25	84	0,0	17,33	-14,00	6,0	1021,52	-16,55	-14,00	16,70	-11,57	0,0	0,00	0,0
2018-03-02 12:30	2	25	84	0,0	17,23	-13,50	6,0	1021,52	-16,06	-13,50	16,60	-11,07	0,0	0,00	0,0
2018-03-02 13:00	2	25	84	0,0	17,13	-13,00	6,0	1020,52	-15,57	-13,00	16,50	-10,57	0,0	0,00	0,0
2018-03-02 13:30	2	25	84	0,0	17,03	-12,30	6,0	1020,52	-14,88	-12,30	16,40	-9,87	0,0	0,00	0,0
2018-03-02 14:00	2	25	84	0,0	17,03	-11,20	6,0	1020,52	-13,81	-11,20	16,40	-8,77	0,0	0,00	0,0
2018-03-02 14:30	2	25	84	0,0	16,93	-10,59	6,0	1020,52	-13,22	-10,59	16,30	-8,17	0,0	0,00	0,0
2018-03-02 15:00	2	25	84	0,0	16,83	-11,00	6,0	1020,52	-13,61	-11,00	16,20	-8,57	0,0	0,00	0,0
2018-03-02 15:30	1	25	84	0,0	16,83	-10,90	6,0	1019,52	-13,51	-10,90	16,20	-8,47	0,0	0,00	0,0
2018-03-02 16:00	2	25	84	0,0	16,83	-10,90	6,0	1019,52	-13,51	-10,90	16,20	-8,47	0,0	0,00	0,0
2018-03-02 16:30	2	25	84	0,0	16,83	-11,60	6,0	1019,52	-14,20	-11,60	16,20	-9,17	0,0	0,00	0,0
2018-03-02 17:00	2	25	84	0,0	16,83	-11,60	6,0	1018,52	-14,20	-11,60	16,20	-9,17	0,0	0,00	0,0
2018-03-02 17:30	2	25	84	0,0	16,93	-12,10	7,2	1018,52	-14,69	-12,10	16,30	-9,67	4,7	1,20	1,2
2018-03-02 18:00	2	25	84	0,0	17,03	-12,70	7,2	1018,52	-15,27	-12,70	16,40	-10,27	0,0	1,20	1,2
2018-03-02 18:30	1	25	84	0,0	17,13	-13,10	7,2	1018,52	-15,67	-13,10	16,50	-10,67	0,0	0,00	1,2
2018-03-02 19:00	56	25	84	0,0	17,13	-11,60	7,2	1018,52	-14,20	-11,60	16,50	-9,17	0,0	0,00	1,2
2018-03-02 19:30	74	25	84	0,0	17,23	-11,70	7,2	1018,52	-14,30	-11,70	16,60	-9,27	0,0	0,00	1,2
2018-03-02 20:00	72	25	84	0,0	17,23	-12,50	7,2	1018,52	-15,08	-12,50	16,60	-10,07	0,0	0,00	1,2
2018-03-02 20:30	73	25	84	0,0	17,33	-12,50	7,2	1018,52	-15,08	-12,50	16,70	-10,07	0,0	0,00	1,2
2018-03-02 21:00	73	25	84	0,0	17,33	-13,40	7,2	1018,52	-15,96	-13,40	16,70	-10,97	0,0	0,00	1,2
2018-03-02 21:30	74	25	84	0,0	17,33	-12,70	7,2	1018,52	-15,27	-12,70	16,70	-10,27	0,0	0,00	1,2
2018-03-02 22:00	67	25	84	0,0	17,23	-12,80	7,2	1018,52	-15,37	-12,80	16,60	-10,37	0,0	0,00	1,2
2018-03-02 22:30	73	25	84	0,0	17,13	-12,90	7,2	1018,52	-15,47	-12,90	16,50	-10,47	0,0	0,00	1,2
2018-03-02 23:00	74	25	84	0,0	16,93	-12,80	7,2	1017,52	-15,37	-12,80	16,30	-10,37	0,0	0,00	1,2
2018-03-02 23:30	71	25	84	0,0	16,73	-12,70	7,2	1017,52	-15,27	-12,70	16,10	-10,27	0,0	0,00	1,2
2018-03-03 00:00	72	25	84	0,0	16,53	-13,10	7,2	1017,52	-15,67	-13,10	15,90	-10,67	0,0	0,00	0,0
2018-03-03 00:30	80	25	84	0,0	16,33	-13,20	7,2	1017,52	-15,76	-13,20	15,70	-10,77	0,0	0,00	0,0
2018-03-03 01:00	71	25	84	0,0	16,23	-13,50	7,2	1016,51	-16,06	-13,50	15,60	-11,07	0,0	0,00	0,0
2018-03-03 01:30	12	25	84	0,0	16,23	-12,60	7,2	1016,51	-15,18	-12,60	15,60	-10,17	0,0	0,00	0,0

Datum	Vindrikt °	Fukt inne Rh%	Fukt ute Rh%	Vindhast m/s	Temp in °C	Temp ute °C	Nb. Mån mm	Tryck Mbar	Daggp °C	Kyleffekt °C	Vix inne °C	Vix ute °C	Vindby m/s	Korr lufttryck	Nederb./dygn mm
2018-03-03 02:00	12	25	84	0,0	16,33	-12,50	7,2	1016,51	-15,08	-12,50	15,70	-10,07	0,0	0,00	0,0
2018-03-03 02:30	14	25	84	0,0	16,43	-11,50	7,2	1016,51	-14,10	-11,50	15,80	-9,07	0,0	0,00	0,0
2018-03-03 03:00	351	25	84	0,0	16,63	-11,70	7,2	1015,51	-14,30	-11,70	16,00	-9,27	1,2	0,00	0,0
2018-03-03 03:30	216	25	84	0,0	16,83	-11,60	7,2	1015,51	-14,20	-11,60	16,20	-9,17	1,6	0,00	0,0
2018-03-03 04:00	189	25	84	0,0	16,93	-12,40	7,2	1015,51	-14,98	-12,40	16,30	-9,97	0,0	0,00	0,0
2018-03-03 04:30	175	25	84	0,0	16,93	-13,10	7,2	1015,51	-15,67	-13,10	16,30	-10,67	0,0	0,00	0,0
2018-03-03 05:00	104	25	84	0,0	17,03	-13,40	7,2	1014,51	-15,96	-13,40	16,40	-10,97	0,0	0,00	0,0
2018-03-03 05:30	174	25	84	0,0	17,03	-13,00	7,2	1014,51	-15,57	-13,00	16,40	-10,57	0,0	0,00	0,0
2018-03-03 06:00	180	25	84	0,0	17,03	-12,70	7,2	1014,51	-15,27	-12,70	16,40	-10,27	0,0	0,00	0,0
2018-03-03 06:30	134	25	84	0,0	17,23	-12,10	7,2	1014,51	-14,69	-12,10	16,60	-9,67	0,0	0,00	0,0
2018-03-03 07:00	110	25	84	0,0	17,63	-12,00	7,2	1014,51	-14,59	-12,00	17,00	-9,57	1,2	0,00	0,0
2018-03-03 07:30	101	25	84	0,0	17,93	-11,80	7,2	1014,51	-14,39	-11,80	17,30	-9,37	0,0	0,00	0,0
2018-03-03 08:00	100	25	84	0,0	18,03	-11,30	7,2	1014,51	-13,90	-11,30	17,40	-8,87	1,2	0,00	0,0
2018-03-03 08:30	90	25	84	0,0	18,13	-11,10	7,2	1014,51	-13,71	-11,10	17,50	-8,67	0,0	0,00	0,0
2018-03-03 09:00	81	25	84	0,0	18,13	-10,39	7,2	1014,51	-13,02	-10,39	17,50	-7,97	0,0	0,00	0,0
2018-03-03 09:30	88	25	97	0,0	18,13	-9,79	7,2	1014,51	-10,58	-9,79	17,50	-6,32	0,0	0,00	0,0
2018-03-03 10:00	93	25	96	0,0	18,13	-9,39	7,2	1014,51	-10,31	-9,39	17,50	-6,01	0,0	0,00	0,0
2018-03-03 10:30	113	25	94	0,0	18,03	-9,09	7,2	1013,51	-10,29	-9,09	17,40	-5,88	2,4	0,00	0,0
2018-03-03 11:00	106	25	93	0,0	18,03	-8,89	7,2	1013,51	-10,23	-8,89	17,40	-5,76	0,0	0,00	0,0
2018-03-03 11:30	102	25	91	0,0	18,03	-8,59	7,2	1013,51	-10,22	-8,59	17,40	-5,62	1,6	0,00	0,0
2018-03-03 12:00	114	25	87	0,0	17,93	-8,39	8,4	1013,51	-10,61	-8,39	17,30	-5,74	4,7	1,20	1,2
2018-03-03 12:30	118	25	84	0,0	17,93	-7,99	8,4	1013,51	-10,68	-7,99	17,30	-5,57	1,6	1,20	1,2
2018-03-03 13:00	96	25	82	0,0	17,93	-7,69	8,4	1012,51	-10,70	-7,69	17,30	-5,42	1,2	0,00	1,2
2018-03-03 13:30	121	25	79	2,8	17,93	-7,99	8,4	1012,51	-11,47	-11,76	17,30	-5,93	4,3	0,00	1,2
2018-03-03 14:00	106	25	80	0,0	17,93	-8,09	8,4	1012,51	-11,41	-8,09	17,30	-5,96	3,5	0,00	1,2
2018-03-03 14:30	110	25	82	0,0	17,83	-7,89	8,4	1011,51	-10,89	-7,89	17,20	-5,62	2,8	0,00	1,2
2018-03-03 15:00	111	25	81	0,0	17,83	-7,89	8,4	1011,51	-11,05	-7,89	17,20	-5,69	2,8	0,00	1,2
2018-03-03 15:30	110	25	81	0,0	17,73	-8,09	8,4	1011,51	-11,25	-8,09	17,10	-5,89	1,2	0,00	1,2
2018-03-03 16:00	111	25	82	1,2	17,73	-8,09	8,4	1011,51	-11,09	-8,09	17,10	-5,82	1,4	0,00	1,2
2018-03-03 16:30	109	25	82	0,0	17,73	-8,39	8,4	1010,51	-11,38	-8,39	17,10	-6,12	1,2	0,00	1,2
2018-03-03 17:00	107	25	82	0,0	17,73	-8,69	8,4	1010,51	-11,67	-8,69	17,10	-6,42	1,2	0,00	1,2
2018-03-03 17:30	107	25	82	0,0	17,73	-9,09	8,4	1010,51	-12,06	-9,09	17,10	-6,82	0,0	0,00	1,2
2018-03-03 18:00	107	25	83	0,0	17,73	-9,39	8,4	1010,51	-12,20	-9,39	17,10	-7,04	0,0	0,00	1,2
2018-03-03 18:30	103	25	84	0,0	17,73	-9,39	8,4	1010,51	-12,05	-9,39	17,10	-6,97	0,0	0,00	1,2
2018-03-03 19:00	99	25	85	0,0	17,73	-9,49	8,4	1010,51	-11,99	-9,49	17,10	-6,99	0,0	0,00	1,2
2018-03-03 19:30	103	25	86	0,0	17,73	-9,49	8,4	1010,51	-11,84	-9,49	17,10	-6,92	0,0	0,00	1,2
2018-03-03 20:00	101	25	87	0,0	17,73	-9,39	10,2	1010,51	-11,59	-9,39	17,10	-6,74	3,1	1,80	3,0
2018-03-03 20:30	105	25	89	0,0	17,73	-9,39	10,2	1010,51	-11,30	-9,39	17,10	-6,58	0,0	1,80	3,0
2018-03-03 21:00	103	25	89	0,0	17,73	-9,39	10,2	1010,51	-11,30	-9,39	17,10	-6,58	0,0	0,00	3,0
2018-03-03 21:30	97	25	89	0,0	17,73	-9,49	10,2	1009,51	-11,40	-9,49	17,10	-6,68	0,0	0,00	3,0
2018-03-03 22:00	102	25	90	0,0	17,63	-9,39	10,2	1009,51	-11,15	-9,39	17,00	-6,50	0,0	0,00	3,0
2018-03-03 22:30	98	25	90	0,0	17,43	-9,49	10,2	1009,51	-11,25	-9,49	16,80	-6,60	0,0	0,00	3,0
2018-03-03 23:00	95	25	90	0,0	17,23	-9,49	10,2	1009,51	-11,25	-9,49	16,60	-6,60	0,0	0,00	3,0
2018-03-03 23:30	88	25	91	0,0	17,13	-9,49	10,2	1009,51	-11,11	-9,49	16,50	-6,52	0,0	0,00	3,0
2018-03-04 00:00	88	25	90	0,0	16,93	-9,59	10,2	1009,51	-11,35	-9,59	16,30	-6,70	0,0	0,00	0,0
2018-03-04 00:30	89	25	90	0,0	16,73	-9,59	10,2	1009,51	-11,35	-9,59	16,10	-6,70	0,0	0,00	0,0
2018-03-04 01:00	83	25	90	0,0	16,63	-9,89	10,2	1009,51	-11,65	-9,89	16,00	-7,00	0,0	0,00	0,0
2018-03-04 01:30	88	25	90	0,0	16,53	-9,89	10,2	1008,51	-11,65	-9,89	15,90	-7,00	0,0	0,00	0,0
2018-03-04 02:00	93	25	90	0,0	16,53	-10,29	10,2	1008,51	-12,04	-10,29	15,90	-7,40	0,0	0,00	0,0
2018-03-04 02:30	92	25	90	0,0	16,63	-10,49	10,2	1008,51	-12,24	-10,49	16,00	-7,60	0,0	0,00	0,0

Datum	Vindrikt °	Fukt inne Rh%	Fukt ute Rh%	Vindhast m/s	Temp in °C	Temp ute °C	Nb. Mån mm	Tryck Mbar	Daggp °C	Kyleffekt °C	Vix inne °C	Vix ute °C	Vindby m/s	Korr lufttryck	Nederb./dygn mm
2018-03-04 03:00	127	25	90	0,0	16,73	-10,70	10,2	1008,51	-12,43	-10,70	16,10	-7,80	0,0	0,00	0,0
2018-03-04 03:30	120	25	90	0,0	16,93	-10,80	10,2	1008,51	-12,53	-10,80	16,30	-7,90	0,0	0,00	0,0
2018-03-04 04:00	100	25	90	0,0	17,03	-10,90	10,2	1008,51	-12,63	-10,90	16,40	-8,00	0,0	0,00	0,0
2018-03-04 04:30	78	25	90	0,0	17,13	-10,90	10,2	1008,51	-12,63	-10,90	16,50	-8,00	0,0	0,00	0,0
2018-03-04 05:00	80	25	90	0,0	17,13	-11,20	10,2	1007,51	-12,93	-11,20	16,50	-8,30	1,2	0,00	0,0
2018-03-04 05:30	92	25	90	0,0	17,23	-11,20	10,2	1007,51	-12,93	-11,20	16,60	-8,30	0,0	0,00	0,0
2018-03-04 06:00	193	25	90	0,0	17,23	-11,50	10,2	1007,51	-13,22	-11,50	16,60	-8,60	1,8	0,00	0,0
2018-03-04 06:30	174	25	90	0,0	17,33	-11,60	10,2	1007,51	-13,32	-11,60	16,70	-8,70	1,6	0,00	0,0
2018-03-04 07:00	192	25	90	0,0	17,83	-11,70	10,2	1007,51	-13,42	-11,70	17,20	-8,80	1,6	0,00	0,0
2018-03-04 07:30	192	25	90	0,0	18,13	-11,70	10,2	1007,51	-13,42	-11,70	17,50	-8,80	2,0	0,00	0,0
2018-03-04 08:00	186	25	90	0,0	18,23	-11,60	10,2	1007,51	-13,32	-11,60	17,60	-8,70	1,8	0,00	0,0
2018-03-04 08:30	90	25	90	0,0	18,33	-11,20	10,2	1007,51	-12,93	-11,20	17,70	-8,30	0,0	0,00	0,0
2018-03-04 09:00	97	25	90	0,0	18,33	-11,10	10,2	1007,51	-12,83	-11,10	17,70	-8,20	1,2	0,00	0,0
2018-03-04 09:30	156	25	90	0,0	18,33	-11,10	10,2	1007,51	-12,83	-11,10	17,70	-8,20	1,4	0,00	0,0
2018-03-04 10:00	160	25	90	0,0	18,33	-10,39	10,2	1007,51	-12,14	-10,39	17,70	-7,50	0,0	0,00	0,0
2018-03-04 10:30	109	25	90	0,0	18,23	-10,09	10,2	1007,51	-11,84	-10,09	17,60	-7,20	0,0	0,00	0,0
2018-03-04 11:00	103	25	82	0,0	18,13	-9,09	10,2	1008,51	-12,06	-9,09	17,50	-6,82	0,0	0,00	0,0
2018-03-04 11:30	104	25	79	0,0	18,03	-8,09	10,2	1008,51	-11,57	-8,09	17,40	-6,03	0,0	0,00	0,0
2018-03-04 12:00	104	25	78	0,0	17,93	-7,79	11,4	1008,51	-11,45	-7,79	17,30	-5,81	2,2	1,20	1,2
2018-03-04 12:30	99	25	78	0,0	17,93	-7,49	11,4	1007,51	-11,16	-7,49	17,30	-5,51	0,0	1,20	1,2
2018-03-04 13:00	91	25	77	0,0	17,93	-7,09	11,4	1007,51	-10,94	-7,09	17,30	-5,18	1,4	0,00	1,2
2018-03-04 13:30	88	25	76	0,0	17,83	-6,99	11,4	1008,51	-11,01	-6,99	17,20	-5,15	0,0	0,00	1,2
2018-03-04 14:00	99	25	77	0,0	17,73	-6,59	11,4	1007,51	-10,45	-6,59	17,10	-4,68	0,0	0,00	1,2
2018-03-04 14:30	83	25	78	0,0	17,73	-6,49	11,4	1007,51	-10,19	-6,49	17,10	-4,50	0,0	0,00	1,2
2018-03-04 15:00	91	25	78	0,0	17,73	-6,29	12,6	1007,51	-9,99	-6,29	17,10	-4,30	4,1	1,20	2,4
2018-03-04 15:30	98	25	79	0,0	17,73	-6,39	12,6	1007,51	-9,92	-6,39	17,10	-4,33	0,0	1,20	2,4
2018-03-04 16:00	91	25	82	0,0	17,73	-6,79	12,6	1007,51	-9,82	-6,79	17,10	-4,52	0,0	0,00	2,4
2018-03-04 16:30	89	25	83	0,0	17,73	-6,79	12,6	1007,51	-9,66	-6,79	17,10	-4,44	0,0	0,00	2,4
2018-03-04 17:00	89	25	86	0,0	17,73	-6,99	12,6	1007,51	-9,39	-6,99	17,10	-4,41	0,0	0,00	2,4
2018-03-04 17:30	101	25	88	0,0	17,73	-7,69	12,6	1008,51	-9,77	-7,69	17,10	-4,96	0,0	0,00	2,4
2018-03-04 18:00	95	25	89	0,0	17,73	-8,39	12,6	1007,51	-10,31	-8,39	17,10	-5,58	0,0	0,00	2,4
2018-03-04 18:30	100	25	93	0,0	17,73	-8,19	12,6	1007,51	-9,54	-8,19	17,10	-5,06	0,0	0,00	2,4
2018-03-04 19:00	84	25	93	0,0	17,83	-8,39	12,6	1007,51	-9,74	-8,39	17,20	-5,26	1,4	0,00	2,4
2018-03-04 19:30	84	25	93	0,0	17,83	-8,59	12,6	1007,51	-9,94	-8,59	17,20	-5,46	1,2	0,00	2,4
2018-03-04 20:00	77	25	93	0,0	17,93	-8,59	12,6	1007,51	-9,94	-8,59	17,30	-5,46	0,0	0,00	2,4
2018-03-04 20:30	94	25	93	0,0	17,93	-8,59	12,6	1008,51	-9,94	-8,59	17,30	-5,46	0,0	0,00	2,4
2018-03-04 21:00	89	25	92	0,0	17,93	-8,59	12,6	1008,51	-10,08	-8,59	17,30	-5,54	0,0	0,00	2,4
2018-03-04 21:30	101	25	92	0,0	17,93	-8,79	12,6	1008,51	-10,28	-8,79	17,30	-5,74	0,0	0,00	2,4
2018-03-04 22:00	103	25	92	0,0	17,83	-8,89	12,6	1008,51	-10,37	-8,89	17,20	-5,84	0,0	0,00	2,4
2018-03-04 22:30	103	25	92	0,0	17,73	-8,99	12,6	1008,51	-10,47	-8,99	17,10	-5,94	0,0	0,00	2,4
2018-03-04 23:00	112	26	92	0,0	17,53	-9,09	12,6	1008,51	-10,57	-9,09	16,93	-6,04	0,0	0,00	2,4
2018-03-04 23:30	110	25	92	0,0	17,33	-9,29	12,6	1008,51	-10,77	-9,29	16,70	-6,24	1,4	0,00	2,4
2018-03-05 00:00	93	25	92	0,0	17,23	-9,49	12,6	1008,51	-10,97	-9,49	16,60	-6,44	1,6	0,00	0,0
2018-03-05 00:30	105	25	92	0,0	17,03	-9,49	12,6	1008,51	-10,97	-9,49	16,40	-6,44	0,0	0,00	0,0
2018-03-05 01:00	104	25	92	0,0	16,93	-9,69	12,6	1008,51	-11,16	-9,69	16,30	-6,64	0,0	0,00	0,0
2018-03-05 01:30	75	25	91	0,0	16,83	-9,79	12,6	1008,51	-11,40	-9,79	16,20	-6,82	0,0	0,00	0,0
2018-03-05 02:00	84	25	90	0,0	16,83	-9,99	12,6	1008,51	-11,74	-9,99	16,20	-7,10	0,0	0,00	0,0
2018-03-05 02:30	90	25	89	0,0	16,83	-10,19	12,6	1008,51	-12,09	-10,19	16,20	-7,38	0,0	0,00	0,0
2018-03-05 03:00	89	26	89	0,0	17,03	-10,39	12,6	1008,51	-12,28	-10,39	16,43	-7,58	0,0	0,00	0,0
2018-03-05 03:30	90	26	89	0,0	17,13	-10,49	12,6	1008,51	-12,38	-10,49	16,53	-7,68	0,0	0,00	0,0

Datum	Vindrikt °	Fukt inne Rh%	Fukt ute Rh%	Vindhast m/s	Temp in °C	Temp ute °C	Nb. Mån mm	Tryck Mbar	Daggp °C	Kyleffekt °C	Vix inne °C	Vix ute °C	Vindby m/s	Korr lufttryck	Nederb./dygn mm
2018-03-05 04:00	78	26	89	0,0	17,23	-10,70	12,6	1008,51	-12,58	-10,70	16,63	-7,88	0,0	0,00	0,0
2018-03-05 04:30	90	26	89	0,0	17,33	-10,80	12,6	1008,51	-12,68	-10,80	16,73	-7,98	0,0	0,00	0,0
2018-03-05 05:00	82	26	89	0,0	17,43	-10,80	12,6	1008,51	-12,68	-10,80	16,83	-7,98	0,0	0,00	0,0
2018-03-05 05:30	94	26	89	0,0	17,43	-10,80	12,6	1008,51	-12,68	-10,80	16,83	-7,98	0,0	0,00	0,0
2018-03-05 06:00	77	26	89	0,0	17,43	-10,90	12,6	1008,51	-12,77	-10,90	16,83	-8,08	0,0	0,00	0,0
2018-03-05 06:30	93	25	89	0,0	17,63	-11,10	12,6	1008,51	-12,97	-11,10	17,00	-8,28	1,2	0,00	0,0
2018-03-05 07:00	90	25	89	0,0	18,13	-11,20	12,6	1008,51	-13,07	-11,20	17,50	-8,38	0,0	0,00	0,0
2018-03-05 07:30	87	25	89	0,0	18,43	-11,20	12,6	1008,51	-13,07	-11,20	17,80	-8,38	0,0	0,00	0,0
2018-03-05 08:00	86	25	89	0,0	18,53	-11,10	13,2	1008,51	-12,97	-11,10	17,90	-8,28	4,9	0,60	0,6
2018-03-05 08:30	109	25	89	0,0	18,63	-11,00	13,2	1008,51	-12,87	-11,00	18,00	-8,18	0,0	0,60	0,6
2018-03-05 09:00	96	25	89	0,0	18,63	-10,70	13,2	1008,51	-12,58	-10,70	18,00	-7,88	0,0	0,00	0,6
2018-03-05 09:30	96	25	89	0,0	18,63	-10,39	13,2	1007,51	-12,28	-10,39	18,00	-7,58	0,0	0,00	0,6
2018-03-05 10:00	100	25	81	0,0	18,53	-9,89	13,2	1007,51	-13,00	-9,89	17,90	-7,69	0,0	0,00	0,6
2018-03-05 10:30	118	25	80	0,0	18,53	-9,49	13,2	1007,51	-12,77	-9,49	17,90	-7,36	1,2	0,00	0,6
2018-03-05 11:00	103	25	78	0,0	18,43	-9,09	13,2	1007,51	-12,71	-9,09	17,80	-7,11	0,0	0,00	0,6
2018-03-05 11:30	94	25	77	0,0	18,43	-8,89	13,2	1007,51	-12,68	-8,89	17,80	-6,98	0,0	0,00	0,6
2018-03-05 12:00	104	25	76	0,0	18,43	-7,79	13,2	1007,51	-11,78	-7,79	17,80	-5,95	0,0	0,00	0,6
2018-03-05 12:30	109	25	78	0,0	18,33	-8,39	13,2	1007,51	-12,03	-8,39	17,70	-6,41	1,8	0,00	0,6
2018-03-05 13:00	104	25	77	0,0	18,33	-8,29	13,2	1007,51	-12,10	-8,29	17,70	-6,38	1,4	0,00	0,6
2018-03-05 13:30	99	25	79	0,0	18,33	-8,39	13,2	1007,51	-11,86	-8,39	17,70	-6,33	1,2	0,00	0,6
2018-03-05 14:00	69	25	79	0,0	18,33	-8,39	13,2	1007,51	-11,86	-8,39	17,70	-6,33	0,0	0,00	0,6
2018-03-05 14:30	106	25	80	0,0	18,33	-8,39	13,2	1007,51	-11,70	-8,39	17,70	-6,26	0,0	0,00	0,6
2018-03-05 15:00	98	25	79	0,0	18,33	-8,49	13,2	1006,51	-11,96	-8,49	17,70	-6,43	0,0	0,00	0,6
2018-03-05 15:30	87	25	81	0,0	18,33	-8,39	13,2	1006,51	-11,54	-8,39	17,70	-6,19	0,0	0,00	0,6
2018-03-05 16:00	90	25	83	0,0	18,33	-8,49	13,2	1006,51	-11,32	-8,49	17,70	-6,14	0,0	0,00	0,6
2018-03-05 16:30	100	25	85	0,0	18,33	-8,59	13,2	1006,51	-11,11	-8,59	17,70	-6,09	0,0	0,00	0,6
2018-03-05 17:00	105	25	86	0,0	18,33	-8,89	13,2	1006,51	-11,25	-8,89	17,70	-6,31	1,6	0,00	0,6
2018-03-05 17:30	75	25	87	0,0	18,33	-9,09	13,2	1006,51	-11,30	-9,09	17,70	-6,44	0,0	0,00	0,6
2018-03-05 18:00	94	25	87	0,0	18,33	-9,39	13,2	1006,51	-11,59	-9,39	17,70	-6,74	0,0	0,00	0,6
2018-03-05 18:30	108	25	89	0,0	18,33	-9,49	13,2	1006,51	-11,40	-9,49	17,70	-6,68	0,0	0,00	0,6
2018-03-05 19:00	87	25	89	0,0	18,33	-9,59	13,2	1006,51	-11,50	-9,59	17,70	-6,78	4,7	0,00	0,6
2018-03-05 19:30	97	25	89	0,0	18,33	-9,69	13,2	1006,51	-11,59	-9,69	17,70	-6,88	3,3	0,00	0,6
2018-03-05 20:00	108	25	90	0,0	18,33	-9,79	13,2	1006,51	-11,55	-9,79	17,70	-6,90	0,0	0,00	0,6
2018-03-05 20:30	90	25	90	0,0	18,33	-9,79	13,2	1005,51	-11,55	-9,79	17,70	-6,90	0,0	0,00	0,6
2018-03-05 21:00	105	25	91	0,0	18,23	-9,89	13,2	1005,51	-11,50	-9,89	17,60	-6,92	0,0	0,00	0,6
2018-03-05 21:30	97	25	89	0,0	18,23	-10,19	13,2	1005,51	-12,09	-10,19	17,60	-7,38	2,4	0,00	0,6
2018-03-05 22:00	110	25	89	0,0	18,13	-10,39	13,2	1005,51	-12,28	-10,39	17,50	-7,58	2,2	0,00	0,6
2018-03-05 22:30	101	25	89	0,0	17,93	-10,49	13,2	1005,51	-12,38	-10,49	17,30	-7,68	1,6	0,00	0,6
2018-03-05 23:00	107	25	89	2,0	17,73	-10,70	13,2	1005,51	-12,58	-10,70	17,10	-7,88	2,8	0,00	0,6
2018-03-05 23:30	112	25	89	0,0	17,53	-10,70	13,2	1005,51	-12,58	-10,70	16,90	-7,88	3,0	0,00	0,6
2018-03-06 00:00	81	26	89	0,0	17,43	-10,70	13,2	1005,51	-12,58	-10,70	16,83	-7,88	2,0	0,00	0,0
2018-03-06 00:30	90	26	89	0,0	17,33	-10,70	13,2	1005,51	-12,58	-10,70	16,73	-7,88	1,2	0,00	0,0
2018-03-06 01:00	85	26	89	0,0	17,13	-10,80	13,2	1005,51	-12,68	-10,80	16,53	-7,98	0,0	0,00	0,0
2018-03-06 01:30	93	26	89	0,0	17,03	-10,80	13,2	1004,51	-12,68	-10,80	16,43	-7,98	0,0	0,00	0,0
2018-03-06 02:00	84	26	89	0,0	17,03	-10,70	13,2	1004,51	-12,58	-10,70	16,43	-7,88	0,0	0,00	0,0
2018-03-06 02:30	88	26	89	0,0	17,13	-10,70	13,2	1004,51	-12,58	-10,70	16,53	-7,88	0,0	0,00	0,0
2018-03-06 03:00	86	26	89	0,0	17,33	-10,59	13,2	1004,51	-12,48	-10,59	16,73	-7,78	0,0	0,00	0,0
2018-03-06 03:30	83	26	89	0,0	17,43	-10,59	13,2	1004,51	-12,48	-10,59	16,83	-7,78	0,0	0,00	0,0
2018-03-06 04:00	88	26	89	0,0	17,53	-10,70	13,2	1004,51	-12,58	-10,70	16,93	-7,88	0,0	0,00	0,0
2018-03-06 04:30	82	25	89	0,0	17,53	-10,59	13,2	1003,51	-12,48	-10,59	16,90	-7,78	0,0	0,00	0,0

Datum	Vindrikt °	Fukt inne Rh%	Fukt ute Rh%	Vindhast m/s	Temp in °C	Temp ute °C	Nb. Mån mm	Tryck Mbar	Dagggp °C	Kyleffekt °C	Vix inne °C	Vix ute °C	Vindby m/s	Korr lufttryck	Nederb./dygn mm
2018-03-06 05:00	105	25	89	0,0	17,63	-10,49	13,2	1003,51	-12,38	-10,49	17,00	-7,68	0,0	0,00	0,0
2018-03-06 05:30	99	25	89	0,0	17,63	-10,39	13,2	1003,51	-12,28	-10,39	17,00	-7,58	0,0	0,00	0,0
2018-03-06 06:00	107	25	89	0,0	17,63	-10,39	13,2	1003,51	-12,28	-10,39	17,00	-7,58	0,0	0,00	0,0
2018-03-06 06:30	94	25	89	0,0	17,83	-10,19	13,2	1003,51	-12,09	-10,19	17,20	-7,38	0,0	0,00	0,0
2018-03-06 07:00	114	25	93	0,0	18,33	-9,99	13,2	1003,51	-11,32	-9,99	17,70	-6,86	1,6	0,00	0,0
2018-03-06 07:30	96	25	93	0,0	18,63	-9,99	13,2	1003,51	-11,32	-9,99	18,00	-6,86	0,0	0,00	0,0
2018-03-06 08:00	98	25	92	0,0	18,73	-9,79	13,2	1003,51	-11,26	-9,79	18,10	-6,74	0,0	0,00	0,0
2018-03-06 08:30	109	25	92	0,0	18,83	-9,39	13,2	1003,51	-10,87	-9,39	18,20	-6,34	1,4	0,00	0,0
2018-03-06 09:00	87	25	90	0,0	18,83	-8,99	13,2	1003,51	-10,76	-8,99	18,20	-6,10	2,8	0,00	0,0
2018-03-06 09:30	105	25	89	0,0	18,83	-8,79	13,2	1003,51	-10,71	-8,79	18,20	-5,98	4,1	0,00	0,0
2018-03-06 10:00	104	25	88	1,8	18,83	-8,49	13,2	1003,51	-10,56	-8,49	18,20	-5,76	3,7	0,00	0,0
2018-03-06 10:30	104	25	87	0,0	18,73	-8,19	13,2	1003,51	-10,41	-8,19	18,10	-5,54	4,9	0,00	0,0
2018-03-06 11:00	107	25	86	2,4	18,73	-7,99	13,2	1003,51	-10,37	-10,24	18,10	-5,41	4,3	0,00	0,0
2018-03-06 11:30	113	25	85	1,4	18,73	-7,69	13,2	1003,51	-10,23	-7,69	18,10	-5,19	4,1	0,00	0,0
2018-03-06 12:00	115	25	84	1,6	18,73	-7,29	13,2	1003,51	-9,99	-7,29	18,10	-4,87	4,9	0,00	0,0
2018-03-06 12:30	110	25	84	0,0	18,63	-6,99	13,2	1003,51	-9,70	-6,99	18,00	-4,57	3,1	0,00	0,0
2018-03-06 13:00	101	25	84	0,0	18,63	-6,69	13,2	1003,51	-9,40	-6,69	18,00	-4,27	5,2	0,00	0,0
2018-03-06 13:30	105	25	83	0,0	18,53	-6,49	13,2	1003,51	-9,37	-6,49	17,90	-4,14	2,4	0,00	0,0
2018-03-06 14:00	106	25	84	0,0	18,53	-6,29	13,2	1003,51	-9,01	-6,29	17,90	-3,87	3,7	0,00	0,0
2018-03-06 14:30	98	25	84	0,0	18,53	-6,29	13,2	1003,51	-9,01	-6,29	17,90	-3,87	2,8	0,00	0,0
2018-03-06 15:00	105	25	84	0,0	18,43	-6,19	13,2	1003,51	-8,92	-6,19	17,80	-3,77	3,7	0,00	0,0
2018-03-06 15:30	90	25	85	0,0	18,43	-6,39	13,2	1003,51	-8,95	-6,39	17,80	-3,89	1,8	0,00	0,0
2018-03-06 16:00	96	25	87	0,0	18,43	-6,49	15,0	1003,51	-8,74	-6,49	17,80	-3,84	2,6	1,80	1,8
2018-03-06 16:30	107	25	89	0,0	18,43	-6,49	15,0	1003,51	-8,44	-6,49	17,80	-3,68	2,8	1,80	1,8
2018-03-06 17:00	94	25	89	0,0	18,43	-6,69	15,0	1003,51	-8,64	-6,69	17,80	-3,88	3,0	0,00	1,8
2018-03-06 17:30	88	25	90	0,0	18,43	-7,09	15,0	1003,51	-8,89	-7,09	17,80	-4,20	2,4	0,00	1,8
2018-03-06 18:00	90	25	92	0,0	18,43	-7,39	16,2	1003,51	-8,89	-7,39	17,80	-4,34	1,4	1,20	3,0
2018-03-06 18:30	112	25	93	0,0	18,43	-7,59	16,2	1003,51	-8,95	-7,59	17,80	-4,46	2,4	1,20	3,0
2018-03-06 19:00	105	25	93	0,0	18,43	-7,79	16,2	1003,51	-9,14	-7,79	17,80	-4,66	2,6	0,00	3,0
2018-03-06 19:30	88	25	93	0,0	18,43	-8,09	17,4	1003,51	-9,44	-8,09	17,80	-4,96	3,0	1,20	4,2
2018-03-06 20:00	109	25	93	0,0	18,43	-8,19	17,4	1003,51	-9,54	-8,19	17,80	-5,06	4,1	1,20	4,2
2018-03-06 20:30	113	25	93	0,0	18,43	-8,39	17,4	1003,51	-9,74	-8,39	17,80	-5,26	3,7	0,00	4,2
2018-03-06 21:00	102	25	93	2,0	18,43	-8,59	17,4	1003,51	-9,94	-8,59	17,80	-5,46	3,7	0,00	4,2
2018-03-06 21:30	95	25	93	0,0	18,33	-8,79	17,4	1003,51	-10,13	-8,79	17,70	-5,66	3,9	0,00	4,2
2018-03-06 22:00	109	25	93	2,8	18,23	-8,99	17,4	1003,51	-10,33	-12,85	17,60	-5,86	4,3	0,00	4,2
2018-03-06 22:30	114	25	93	1,4	18,13	-9,09	17,4	1003,51	-10,43	-9,09	17,50	-5,96	4,3	0,00	4,2
2018-03-06 23:00	95	25	93	1,2	17,93	-9,29	17,4	1003,51	-10,63	-9,29	17,30	-6,16	3,7	0,00	4,2
2018-03-06 23:30	100	25	93	0,0	17,73	-9,49	17,4	1003,51	-10,83	-9,49	17,10	-6,36	3,1	0,00	4,2
2018-03-07 00:00	108	25	93	1,6	17,63	-9,59	17,4	1003,51	-10,93	-9,59	17,00	-6,46	5,2	0,00	0,0
2018-03-07 00:30	110	26	94	2,8	17,43	-9,69	17,4	1003,51	-10,89	-13,62	16,83	-6,48	4,9	0,00	0,0
2018-03-07 01:00	123	26	94	1,4	17,33	-9,69	17,4	1003,51	-10,89	-9,69	16,73	-6,48	3,9	0,00	0,0
2018-03-07 01:30	104	26	94	2,6	17,23	-9,79	17,4	1003,51	-10,98	-12,14	16,63	-6,58	5,0	0,00	0,0
2018-03-07 02:00	105	26	94	1,6	17,23	-9,79	17,4	1003,51	-10,98	-9,79	16,63	-6,58	3,5	0,00	0,0
2018-03-07 02:30	117	26	94	1,2	17,23	-9,89	17,4	1003,51	-11,08	-9,89	16,63	-6,68	3,5	0,00	0,0
2018-03-07 03:00	116	26	94	1,6	17,33	-9,89	17,4	1003,51	-11,08	-9,89	16,73	-6,68	3,9	0,00	0,0
2018-03-07 03:30	107	26	95	2,2	17,53	-9,89	17,4	1003,51	-10,95	-9,89	16,93	-6,59	4,5	0,00	0,0
2018-03-07 04:00	121	25	95	2,0	17,73	-9,79	17,4	1002,51	-10,85	-9,79	17,10	-6,49	4,3	0,00	0,0
2018-03-07 04:30	108	25	95	2,6	17,83	-9,69	17,4	1002,51	-10,75	-12,03	17,20	-6,39	4,3	0,00	0,0
2018-03-07 05:00	116	25	96	1,4	17,93	-9,59	17,4	1002,51	-10,51	-9,59	17,30	-6,21	3,9	0,00	0,0
2018-03-07 05:30	113	25	96	1,4	17,93	-9,49	17,4	1002,51	-10,41	-9,49	17,30	-6,11	3,1	0,00	0,0

Datum	Vindrikt °	Fukt inne Rh%	Fukt ute Rh%	Vindhast m/s	Temp in °C	Temp ute °C	Nb. Mån mm	Tryck Mbar	Daggp °C	Kyleffekt °C	Vix inne °C	Vix ute °C	Vindby m/s	Korr lufttryck	Nederb./dygn mm
2018-03-07 06:00	111	25	96	0,0	18,03	-9,39	17,4	1002,51	-10,31	-9,39	17,40	-6,01	3,1	0,00	0,0
2018-03-07 06:30	111	25	96	2,0	18,13	-9,39	19,8	1002,51	-10,31	-9,39	17,50	-6,01	3,9	2,40	2,4
2018-03-07 07:00	139	25	97	2,8	18,63	-9,29	19,8	1002,51	-10,08	-13,18	18,00	-5,82	4,7	2,40	2,4
2018-03-07 07:30	111	25	97	0,0	18,83	-9,09	19,8	1002,51	-9,88	-9,09	18,20	-5,62	6,0	0,00	2,4
2018-03-07 08:00	114	25	97	2,0	18,93	-8,79	19,8	1002,51	-9,58	-8,79	18,30	-5,32	4,7	0,00	2,4
2018-03-07 08:30	128	25	97	2,2	18,93	-8,49	19,8	1002,51	-9,28	-8,49	18,30	-5,02	4,7	0,00	2,4
2018-03-07 09:00	115	25	96	0,0	18,93	-8,09	19,8	1002,51	-9,02	-8,09	18,30	-4,71	3,3	0,00	2,4
2018-03-07 09:30	103	25	95	1,2	18,93	-7,69	19,8	1002,51	-8,77	-7,69	18,30	-4,39	5,8	0,00	2,4
2018-03-07 10:00	116	25	93	3,0	18,93	-7,29	19,8	1002,51	-8,65	-10,99	18,30	-4,16	5,6	0,00	2,4
2018-03-07 10:30	135	25	93	4,5	18,83	-6,99	21,0	1002,51	-8,35	-16,53	18,20	-3,86	5,8	1,20	3,6
2018-03-07 11:00	96	25	92	2,4	18,83	-6,59	21,0	1002,51	-8,10	-8,76	18,20	-3,54	5,2	1,20	3,6
2018-03-07 11:30	129	25	92	4,1	18,83	-6,29	21,0	1002,51	-7,81	-14,28	18,20	-3,24	6,2	0,00	3,6
2018-03-07 12:00	115	25	92	2,4	18,83	-5,79	21,0	1002,51	-7,31	-7,91	18,20	-2,74	5,4	0,00	3,6
2018-03-07 12:30	113	25	91	2,2	18,73	-5,49	21,0	1002,51	-7,16	-5,49	18,10	-2,52	7,1	0,00	3,6
2018-03-07 13:00	109	25	90	3,5	18,73	-5,49	21,0	1002,51	-7,31	-10,46	18,10	-2,60	6,8	0,00	3,6
2018-03-07 13:30	146	25	91	4,7	18,63	-5,19	21,0	1002,51	-6,87	-14,30	18,00	-2,22	6,8	0,00	3,6
2018-03-07 14:00	147	25	92	4,1	18,63	-5,19	21,0	1002,51	-6,72	-12,96	18,00	-2,14	6,8	0,00	3,6
2018-03-07 14:30	106	25	92	2,6	18,63	-5,09	21,0	1002,51	-6,62	-7,18	18,00	-2,04	6,6	0,00	3,6
2018-03-07 15:00	109	25	92	0,0	18,63	-5,29	21,0	1002,51	-6,82	-5,29	18,00	-2,24	5,6	0,00	3,6
2018-03-07 15:30	105	25	92	0,0	18,63	-5,59	21,0	1002,51	-7,11	-5,59	18,00	-2,54	5,0	0,00	3,6
2018-03-07 16:00	102	25	93	2,2	18,63	-5,69	21,0	1002,51	-7,07	-5,69	18,00	-2,56	4,7	0,00	3,6
2018-03-07 16:30	108	25	94	1,4	18,63	-5,69	21,0	1002,51	-6,92	-5,69	18,00	-2,47	5,6	0,00	3,6
2018-03-07 17:00	106	25	95	1,4	18,63	-5,79	21,0	1002,51	-6,88	-5,79	18,00	-2,49	4,5	0,00	3,6
2018-03-07 17:30	106	25	96	1,2	18,63	-5,89	21,0	1002,51	-6,84	-5,89	18,00	-2,51	3,1	0,00	3,6
2018-03-07 18:00	122	25	96	1,8	18,63	-5,99	21,0	1002,51	-6,94	-5,99	18,00	-2,61	5,2	0,00	3,6
2018-03-07 18:30	118	25	97	1,4	18,63	-5,99	21,0	1002,51	-6,80	-5,99	18,00	-2,52	3,0	0,00	3,6
2018-03-07 19:00	119	25	98	1,2	18,63	-6,09	21,0	1002,51	-6,76	-6,09	18,00	-2,54	3,5	0,00	3,6
2018-03-07 19:30	114	25	98	1,2	18,63	-6,19	21,0	1002,51	-6,86	-6,19	18,00	-2,64	4,5	0,00	3,6
2018-03-07 20:00	105	25	98	0,0	18,63	-6,29	21,0	1002,51	-6,96	-6,29	18,00	-2,74	3,1	0,00	3,6
2018-03-07 20:30	92	25	98	0,0	18,63	-6,29	21,0	1002,51	-6,96	-6,29	18,00	-2,74	2,4	0,00	3,6
2018-03-07 21:00	116	25	98	0,0	18,63	-6,39	21,0	1002,51	-7,06	-6,39	18,00	-2,84	2,0	0,00	3,6
2018-03-07 21:30	116	25	98	1,6	18,53	-6,39	21,0	1002,51	-7,06	-6,39	17,90	-2,84	2,6	0,00	3,6
2018-03-07 22:00	106	25	98	0,0	18,43	-6,39	21,0	1003,51	-7,06	-6,39	17,80	-2,84	2,8	0,00	3,6
2018-03-07 22:30	105	25	99	0,0	18,33	-6,39	21,0	1003,51	-6,92	-6,39	17,70	-2,75	2,8	0,00	3,6
2018-03-07 23:00	124	25	100	2,0	18,13	-6,39	21,0	1003,51	-6,79	-6,39	17,50	-2,66	2,4	0,00	3,6
2018-03-07 23:30	103	25	100	0,0	17,93	-6,49	21,0	1003,51	-6,89	-6,49	17,30	-2,76	2,2	0,00	3,6
2018-03-08 00:00	106	25	100	0,0	17,83	-6,49	21,0	1003,51	-6,89	-6,49	17,20	-2,76	2,6	0,00	0,0
2018-03-08 00:30	86	25	100	0,0	17,73	-6,59	21,0	1003,51	-6,99	-6,59	17,10	-2,86	2,6	0,00	0,0
2018-03-08 01:00	96	25	100	0,0	17,53	-6,69	21,0	1003,51	-7,09	-6,69	16,90	-2,96	1,8	0,00	0,0
2018-03-08 01:30	92	26	100	0,0	17,43	-6,79	21,0	1003,51	-7,19	-6,79	16,83	-3,06	2,0	0,00	0,0
2018-03-08 02:00	91	26	100	0,0	17,33	-6,89	21,0	1003,51	-7,29	-6,89	16,73	-3,16	2,2	0,00	0,0
2018-03-08 02:30	97	26	100	0,0	17,33	-6,99	21,0	1003,51	-7,39	-6,99	16,73	-3,26	2,6	0,00	0,0
2018-03-08 03:00	93	26	100	0,0	17,43	-6,99	21,0	1003,51	-7,39	-6,99	16,83	-3,26	1,6	0,00	0,0
2018-03-08 03:30	93	25	100	0,0	17,53	-7,09	21,0	1003,51	-7,49	-7,09	16,90	-3,36	1,4	0,00	0,0
2018-03-08 04:00	83	25	100	0,0	17,63	-7,09	21,0	1003,51	-7,49	-7,09	17,00	-3,36	2,0	0,00	0,0
2018-03-08 04:30	93	26	100	0,0	17,73	-7,09	21,0	1003,51	-7,49	-7,09	17,13	-3,36	1,4	0,00	0,0
2018-03-08 05:00	87	26	100	0,0	17,83	-7,09	21,0	1003,51	-7,49	-7,09	17,23	-3,36	1,8	0,00	0,0
2018-03-08 05:30	84	26	100	0,0	17,83	-7,09	21,0	1003,51	-7,49	-7,09	17,23	-3,36	1,6	0,00	0,0
2018-03-08 06:00	104	26	100	0,0	17,83	-7,09	21,6	1003,51	-7,49	-7,09	17,23	-3,36	5,2	0,60	0,6
2018-03-08 06:30	86	26	100	0,0	18,03	-7,09	21,6	1003,51	-7,49	-7,09	17,44	-3,36	1,6	0,60	0,6

Datum	Vindrikt °	Fukt inne Rh%	Fukt ute Rh%	Vindhast m/s	Temp in °C	Temp ute °C	Nb. Mån mm	Tryck Mbar	Dagggp °C	Kyleffekt °C	Vix inne °C	Vix ute °C	Vindby m/s	Korr lufttryck	Nederb./dygn mm
2018-03-08 07:00	107	25	100	1,2	18,53	-7,09	21,6	1003,51	-7,49	-7,09	17,90	-3,36	2,2	0,00	0,6
2018-03-08 07:30	54	25	100	0,0	18,83	-7,09	21,6	1003,51	-7,49	-7,09	18,20	-3,36	3,0	0,00	0,6
2018-03-08 08:00	108	25	100	0,0	18,93	-7,09	21,6	1004,51	-7,49	-7,09	18,30	-3,36	2,6	0,00	0,6
2018-03-08 08:30	122	25	100	1,4	19,03	-7,09	21,6	1004,51	-7,49	-7,09	18,40	-3,36	3,5	0,00	0,6
2018-03-08 09:00	101	25	100	0,0	19,03	-6,99	21,6	1004,51	-7,39	-6,99	18,40	-3,26	3,3	0,00	0,6
2018-03-08 09:30	104	25	100	2,2	19,03	-6,89	21,6	1004,51	-7,29	-6,89	18,40	-3,16	3,9	0,00	0,6
2018-03-08 10:00	108	25	100	0,0	19,03	-6,79	21,6	1004,51	-7,19	-6,79	18,40	-3,06	4,7	0,00	0,6
2018-03-08 10:30	111	25	97	1,6	19,03	-6,79	21,6	1004,51	-7,59	-6,79	18,40	-3,32	4,5	0,00	0,6
2018-03-08 11:00	141	25	96	1,8	18,93	-6,59	21,6	1004,51	-7,53	-6,59	18,30	-3,21	3,7	0,00	0,6
2018-03-08 11:30	85	25	94	0,0	18,93	-6,49	21,6	1004,51	-7,72	-6,49	18,30	-3,27	3,7	0,00	0,6
2018-03-08 12:00	114	25	92	1,4	18,93	-6,39	21,6	1004,51	-7,90	-6,39	18,30	-3,34	3,1	0,00	0,6
2018-03-08 12:30	116	25	92	2,6	18,83	-6,39	21,6	1004,51	-7,90	-8,55	18,20	-3,34	4,1	0,00	0,6
2018-03-08 13:00	113	25	90	2,0	18,83	-5,89	21,6	1004,51	-7,70	-5,89	18,20	-3,00	3,1	0,00	0,6
2018-03-08 13:30	108	25	87	2,2	18,83	-5,99	21,6	1004,51	-8,25	-5,99	18,20	-3,34	3,9	0,00	0,6
2018-03-08 14:00	103	25	88	1,6	18,83	-5,49	21,6	1004,51	-7,61	-5,49	18,20	-2,76	3,0	0,00	0,6
2018-03-08 14:30	108	25	85	0,0	18,83	-5,29	21,6	1004,51	-7,88	-5,29	18,20	-2,79	3,1	0,00	0,6
2018-03-08 15:00	110	25	84	0,0	18,83	-5,09	21,6	1004,51	-7,84	-5,09	18,20	-2,66	1,8	0,00	0,6
2018-03-08 15:30	87	25	83	0,0	18,73	-4,99	21,6	1004,51	-7,90	-4,99	18,10	-2,64	1,4	0,00	0,6
2018-03-08 16:00	92	25	85	0,0	18,73	-5,09	21,6	1004,51	-7,68	-5,09	18,10	-2,59	1,8	0,00	0,6
2018-03-08 16:30	87	25	85	0,0	18,73	-5,29	21,6	1004,51	-7,88	-5,29	18,10	-2,79	1,6	0,00	0,6
2018-03-08 17:00	84	25	86	0,0	18,73	-5,49	21,6	1003,51	-7,92	-5,49	18,10	-2,91	1,4	0,00	0,6
2018-03-08 17:30	91	25	89	1,2	18,73	-5,99	21,6	1003,51	-7,95	-5,99	18,10	-3,18	2,6	0,00	0,6
2018-03-08 18:00	79	25	91	1,2	18,73	-6,39	21,6	1004,51	-8,05	-6,39	18,10	-3,42	1,8	0,00	0,6
2018-03-08 18:30	91	25	90	0,0	18,73	-6,89	22,8	1004,51	-8,69	-6,89	18,10	-4,00	1,8	1,20	1,8
2018-03-08 19:00	91	25	91	0,0	18,73	-7,19	22,8	1004,51	-8,84	-7,19	18,10	-4,22	2,4	1,20	1,8
2018-03-08 19:30	105	25	91	0,0	18,73	-7,39	22,8	1004,51	-9,04	-7,39	18,10	-4,42	2,4	0,00	1,8
2018-03-08 20:00	90	25	92	0,0	18,73	-7,49	22,8	1004,51	-8,99	-7,49	18,10	-4,44	2,2	0,00	1,8
2018-03-08 20:30	86	25	91	0,0	18,73	-7,59	22,8	1004,51	-9,23	-7,59	18,10	-4,62	2,4	0,00	1,8
2018-03-08 21:00	87	25	91	0,0	18,63	-7,79	22,8	1004,51	-9,43	-7,79	18,00	-4,82	2,0	0,00	1,8
2018-03-08 21:30	95	25	91	0,0	18,63	-7,99	22,8	1004,51	-9,63	-7,99	18,00	-5,02	1,8	0,00	1,8
2018-03-08 22:00	80	26	91	0,0	18,53	-7,99	22,8	1003,51	-9,63	-7,99	17,94	-5,02	2,0	0,00	1,8
2018-03-08 22:30	93	26	92	0,0	18,33	-8,09	22,8	1003,51	-9,58	-8,09	17,74	-5,04	1,8	0,00	1,8
2018-03-08 23:00	63	26	92	0,0	18,13	-8,19	22,8	1003,51	-9,68	-8,19	17,54	-5,14	1,8	0,00	1,8
2018-03-08 23:30	65	26	92	0,0	18,03	-8,29	22,8	1003,51	-9,78	-8,29	17,44	-5,24	2,0	0,00	1,8
2018-03-09 00:00	90	26	92	0,0	17,83	-8,49	22,8	1003,51	-9,98	-8,49	17,23	-5,44	2,4	0,00	0,0
2018-03-09 00:30	140	26	92	0,0	17,73	-8,69	22,8	1003,51	-10,18	-8,69	17,13	-5,64	2,4	0,00	0,0
2018-03-09 01:00	107	26	91	0,0	17,53	-9,09	22,8	1003,51	-10,71	-9,09	16,93	-6,12	2,4	0,00	0,0
2018-03-09 01:30	106	26	90	1,6	17,53	-9,39	22,8	1002,51	-11,15	-9,39	16,93	-6,50	2,8	0,00	0,0
2018-03-09 02:00	140	26	91	1,4	17,43	-9,59	22,8	1002,51	-11,21	-9,59	16,83	-6,62	2,8	0,00	0,0
2018-03-09 02:30	180	26	90	1,6	17,43	-9,79	22,8	1002,51	-11,55	-9,79	16,83	-6,90	3,0	0,00	0,0
2018-03-09 03:00	176	26	89	1,2	17,63	-10,09	22,8	1002,51	-11,99	-10,09	17,03	-7,28	3,3	0,00	0,0
2018-03-09 03:30	105	26	89	1,2	17,73	-10,29	22,8	1002,51	-12,18	-10,29	17,13	-7,48	3,1	0,00	0,0
2018-03-09 04:00	94	26	89	0,0	17,93	-10,39	22,8	1002,51	-12,28	-10,39	17,33	-7,58	2,8	0,00	0,0
2018-03-09 04:30	120	26	89	0,0	17,93	-10,49	22,8	1002,51	-12,38	-10,49	17,33	-7,68	3,1	0,00	0,0
2018-03-09 05:00	149	26	89	0,0	18,03	-10,70	22,8	1002,51	-12,58	-10,70	17,44	-7,88	3,0	0,00	0,0
2018-03-09 05:30	136	26	89	0,0	18,03	-10,80	22,8	1002,51	-12,68	-10,80	17,44	-7,98	2,4	0,00	0,0
2018-03-09 06:00	122	26	89	0,0	18,03	-10,90	22,8	1002,51	-12,77	-10,90	17,44	-8,08	2,2	0,00	0,0
2018-03-09 06:30	151	26	89	0,0	18,23	-11,10	22,8	1002,51	-12,97	-11,10	17,64	-8,28	5,2	0,00	0,0
2018-03-09 07:00	144	26	89	0,0	18,73	-11,20	22,8	1002,51	-13,07	-11,20	18,14	-8,38	2,4	0,00	0,0
2018-03-09 07:30	199	26	89	1,4	18,93	-11,40	22,8	1002,51	-13,27	-11,40	18,34	-8,58	2,6	0,00	0,0

Datum	Vindrikt °	Fukt inne Rh%	Fukt ute Rh%	Vindhast m/s	Temp in °C	Temp ute °C	Nb. Mån mm	Tryck Mbar	Daggp °C	Kyleffekt °C	Vix inne °C	Vix ute °C	Vindby m/s	Korr lufttryck	Nederb./dygn mm
2018-03-09 08:00	161	26	89	0,0	19,03	-11,30	22,8	1002,51	-13,17	-11,30	18,44	-8,48	3,0	0,00	0,0
2018-03-09 08:30	99	26	89	1,8	19,13	-11,10	22,8	1002,51	-12,97	-11,10	18,54	-8,28	2,8	0,00	0,0
2018-03-09 09:00	87	26	89	0,0	19,13	-10,90	22,8	1002,51	-12,77	-10,90	18,54	-8,08	2,6	0,00	0,0
2018-03-09 09:30	90	25	89	1,2	19,13	-10,49	22,8	1002,51	-12,38	-10,49	18,50	-7,68	2,4	0,00	0,0
2018-03-09 10:00	199	25	89	0,0	19,13	-10,49	24,0	1002,51	-12,38	-10,49	18,50	-7,68	2,4	1,20	1,2
2018-03-09 10:30	186	25	79	0,0	19,03	-9,89	24,0	1002,51	-13,32	-9,89	18,40	-7,84	2,0	1,20	1,2
2018-03-09 11:00	118	25	77	0,0	19,03	-9,59	24,0	1002,51	-13,36	-9,59	18,40	-7,68	1,8	0,00	1,2
2018-03-09 11:30	152	25	76	0,0	18,93	-9,29	24,0	1002,51	-13,23	-9,29	18,30	-7,45	3,0	0,00	1,2
2018-03-09 12:00	153	25	74	0,0	18,83	-8,99	24,0	1002,51	-13,29	-8,99	18,20	-7,28	1,4	0,00	1,2
2018-03-09 12:30	96	25	76	0,0	18,83	-9,09	24,0	1002,51	-13,04	-9,09	18,20	-7,25	2,2	0,00	1,2
2018-03-09 13:00	176	25	76	0,0	18,73	-8,89	24,0	1002,51	-12,85	-8,89	18,10	-7,05	1,8	0,00	1,2
2018-03-09 13:30	108	25	74	1,4	18,73	-8,29	24,0	1002,51	-12,61	-8,29	18,10	-6,58	1,6	0,00	1,2
2018-03-09 14:00	109	25	74	0,0	18,73	-8,19	24,0	1002,51	-12,51	-8,19	18,10	-6,48	1,2	0,00	1,2
2018-03-09 14:30	121	25	76	0,0	18,63	-8,79	24,0	1002,51	-12,75	-8,79	18,00	-6,95	1,6	0,00	1,2
2018-03-09 15:00	109	25	74	0,0	18,63	-8,39	24,0	1002,51	-12,71	-8,39	18,00	-6,68	0,0	0,00	1,2
2018-03-09 15:30	91	25	76	0,0	18,63	-8,09	24,0	1002,51	-12,07	-8,09	18,00	-6,25	1,6	0,00	1,2
2018-03-09 16:00	82	25	77	0,0	18,63	-8,39	24,0	1002,51	-12,19	-8,39	18,00	-6,48	0,0	0,00	1,2
2018-03-09 16:30	92	25	78	0,0	18,63	-8,49	24,0	1002,51	-12,13	-8,49	18,00	-6,51	0,0	0,00	1,2
2018-03-09 17:00	96	25	79	0,0	18,63	-8,59	24,0	1002,51	-12,06	-8,59	18,00	-6,54	1,2	0,00	1,2
2018-03-09 17:30	90	25	79	0,0	18,63	-8,99	24,0	1002,51	-12,45	-8,99	18,00	-6,94	0,0	0,00	1,2
2018-03-09 18:00	90	25	81	0,0	18,73	-9,59	24,0	1002,51	-12,71	-9,59	18,10	-7,39	0,0	0,00	1,2
2018-03-09 18:30	89	25	84	0,0	18,73	-9,99	24,0	1002,51	-12,63	-9,99	18,10	-7,57	0,0	0,00	1,2
2018-03-09 19:00	94	25	84	0,0	18,73	-10,09	24,0	1003,51	-12,73	-10,09	18,10	-7,67	2,2	0,00	1,2
2018-03-09 19:30	117	25	84	0,0	18,73	-10,59	24,0	1003,51	-13,22	-10,59	18,10	-8,17	0,0	0,00	1,2
2018-03-09 20:00	111	25	84	0,0	18,73	-10,49	24,0	1003,51	-13,12	-10,49	18,10	-8,07	1,2	0,00	1,2
2018-03-09 20:30	111	25	84	0,0	18,73	-10,80	24,0	1003,51	-13,41	-10,80	18,10	-8,37	0,0	0,00	1,2
2018-03-09 21:00	117	25	84	0,0	18,63	-11,20	24,0	1003,51	-13,81	-11,20	18,00	-8,77	0,0	0,00	1,2
2018-03-09 21:30	116	25	84	0,0	18,63	-11,30	24,0	1003,51	-13,90	-11,30	18,00	-8,87	0,0	0,00	1,2
2018-03-09 22:00	107	26	84	0,0	18,53	-11,10	24,0	1003,51	-13,71	-11,10	17,94	-8,67	0,0	0,00	1,2
2018-03-09 22:30	136	26	84	0,0	18,33	-11,20	25,2	1003,51	-13,81	-11,20	17,74	-8,77	2,8	1,20	2,4
2018-03-09 23:00	119	26	84	0,0	18,13	-11,10	25,2	1003,51	-13,71	-11,10	17,54	-8,67	0,0	1,20	2,4
2018-03-09 23:30	119	25	84	0,0	17,93	-11,00	25,2	1003,51	-13,61	-11,00	17,30	-8,57	0,0	0,00	2,4
2018-03-10 00:00	131	25	84	0,0	17,73	-10,90	25,2	1003,51	-13,51	-10,90	17,10	-8,47	0,0	0,00	0,0
2018-03-10 00:30	140	25	84	0,0	17,63	-10,90	25,2	1003,51	-13,51	-10,90	17,00	-8,47	1,4	0,00	0,0
2018-03-10 01:00	99	26	84	0,0	17,53	-10,90	25,2	1003,51	-13,51	-10,90	16,93	-8,47	0,0	0,00	0,0
2018-03-10 01:30	132	26	84	0,0	17,33	-11,20	25,2	1003,51	-13,81	-11,20	16,73	-8,77	0,0	0,00	0,0
2018-03-10 02:00	105	26	84	0,0	17,33	-11,30	25,2	1003,51	-13,90	-11,30	16,73	-8,87	0,0	0,00	0,0
2018-03-10 02:30	105	26	84	0,0	17,43	-11,40	25,2	1003,51	-14,00	-11,40	16,83	-8,97	0,0	0,00	0,0
2018-03-10 03:00	123	26	84	0,0	17,53	-11,50	25,2	1003,51	-14,10	-11,50	16,93	-9,07	0,0	0,00	0,0
2018-03-10 03:30	123	26	84	0,0	17,63	-11,50	25,2	1003,51	-14,10	-11,50	17,03	-9,07	0,0	0,00	0,0
2018-03-10 04:00	127	26	84	0,0	17,73	-11,30	25,2	1003,51	-13,90	-11,30	17,13	-8,87	0,0	0,00	0,0
2018-03-10 04:30	136	26	84	0,0	17,83	-11,30	25,2	1003,51	-13,90	-11,30	17,23	-8,87	0,0	0,00	0,0
2018-03-10 05:00	130	26	84	0,0	17,93	-11,20	25,2	1003,51	-13,81	-11,20	17,33	-8,77	0,0	0,00	0,0
2018-03-10 05:30	166	26	84	1,2	17,93	-11,20	25,2	1003,51	-13,81	-11,20	17,33	-8,77	1,4	0,00	0,0
2018-03-10 06:00	171	26	84	0,0	17,93	-11,20	25,2	1003,51	-13,81	-11,20	17,33	-8,77	3,7	0,00	0,0
2018-03-10 06:30	189	26	84	0,0	18,13	-11,10	25,2	1003,51	-13,71	-11,10	17,54	-8,67	1,4	0,00	0,0
2018-03-10 07:00	125	25	84	0,0	18,63	-11,10	25,2	1003,51	-13,71	-11,10	18,00	-8,67	0,0	0,00	0,0
2018-03-10 07:30	121	25	84	0,0	18,93	-11,00	25,2	1003,51	-13,61	-11,00	18,30	-8,57	0,0	0,00	0,0
2018-03-10 08:00	111	25	84	0,0	19,03	-10,80	25,2	1003,51	-13,41	-10,80	18,40	-8,37	0,0	0,00	0,0
2018-03-10 08:30	109	25	84	0,0	19,03	-10,80	25,2	1003,51	-13,41	-10,80	18,40	-8,37	0,0	0,00	0,0

Datum	Vindrikt °	Fukt inne Rh%	Fukt ute Rh%	Vindhast m/s	Temp in °C	Temp ute °C	Nb. Mån mm	Tryck Mbar	Dagggp °C	Kyleffekt °C	Vix inne °C	Vix ute °C	Vindby m/s	Korr lufttryck	Nederb./dygn mm
2018-03-10 09:00	123	25	84	0,0	19,03	-10,39	25,2	1003,51	-13,02	-10,39	18,40	-7,97	0,0	0,00	0,0
2018-03-10 09:30	127	25	87	0,0	19,03	-9,29	25,2	1003,51	-11,49	-9,29	18,40	-6,64	0,0	0,00	0,0
2018-03-10 10:00	110	25	84	0,0	18,93	-8,39	25,2	1003,51	-11,07	-8,39	18,30	-5,97	0,0	0,00	0,0
2018-03-10 10:30	117	25	83	0,0	18,83	-7,69	25,2	1004,51	-10,54	-7,69	18,20	-5,34	0,0	0,00	0,0
2018-03-10 11:00	111	25	79	0,0	18,83	-7,09	25,2	1004,51	-10,60	-7,09	18,20	-5,03	0,0	0,00	0,0
2018-03-10 11:30	130	25	79	0,0	18,83	-6,49	25,2	1004,51	-10,02	-6,49	18,20	-4,43	2,6	0,00	0,0
2018-03-10 12:00	129	25	77	0,0	18,73	-6,09	25,2	1004,51	-9,97	-6,09	18,10	-4,18	0,0	0,00	0,0
2018-03-10 12:30	134	25	75	0,0	18,73	-5,59	25,2	1004,51	-9,83	-5,59	18,10	-3,81	0,0	0,00	0,0
2018-03-10 13:00	149	25	73	0,0	18,63	-5,39	25,2	1004,51	-10,00	-5,39	18,00	-3,75	2,6	0,00	0,0
2018-03-10 13:30	133	25	74	0,0	18,63	-5,49	25,2	1004,51	-9,91	-5,49	18,00	-3,78	2,0	0,00	0,0
2018-03-10 14:00	141	26	75	0,0	18,53	-5,59	25,2	1004,51	-9,83	-5,59	17,94	-3,81	2,4	0,00	0,0
2018-03-10 14:30	147	26	76	0,0	18,43	-5,49	25,2	1004,51	-9,56	-5,49	17,84	-3,64	2,0	0,00	0,0
2018-03-10 15:00	149	26	77	0,0	18,43	-5,49	25,2	1004,51	-9,39	-5,49	17,84	-3,57	1,8	0,00	0,0
2018-03-10 15:30	146	26	78	0,0	18,43	-5,49	25,2	1004,51	-9,22	-5,49	17,84	-3,50	0,0	0,00	0,0
2018-03-10 16:00	140	25	80	0,0	18,43	-5,69	25,2	1005,51	-9,07	-5,69	17,80	-3,56	0,0	0,00	0,0
2018-03-10 16:30	147	25	81	0,0	18,33	-5,79	25,2	1004,51	-9,01	-5,79	17,70	-3,59	0,0	0,00	0,0
2018-03-10 17:00	148	25	82	0,0	18,33	-5,89	25,2	1005,51	-8,94	-5,89	17,70	-3,61	0,0	0,00	0,0
2018-03-10 17:30	140	25	83	0,0	18,33	-5,99	25,2	1005,51	-8,88	-5,99	17,70	-3,64	0,0	0,00	0,0
2018-03-10 18:00	147	26	84	0,0	18,43	-6,19	25,2	1005,51	-8,92	-6,19	17,84	-3,77	0,0	0,00	0,0
2018-03-10 18:30	161	26	87	0,0	18,43	-6,39	25,2	1005,51	-8,65	-6,39	17,84	-3,74	0,0	0,00	0,0
2018-03-10 19:00	154	26	89	0,0	18,43	-6,49	25,2	1005,51	-8,44	-6,49	17,84	-3,68	0,0	0,00	0,0
2018-03-10 19:30	153	26	90	0,0	18,43	-6,49	25,2	1005,51	-8,29	-6,49	17,84	-3,60	0,0	0,00	0,0
2018-03-10 20:00	162	26	91	0,0	18,43	-6,59	25,8	1005,51	-8,25	-6,59	17,84	-3,62	4,3	0,60	0,6
2018-03-10 20:30	47	26	92	0,0	18,43	-6,79	25,8	1005,51	-8,30	-6,79	17,84	-3,74	1,8	0,60	0,6
2018-03-10 21:00	48	25	93	0,0	18,33	-6,89	25,8	1005,51	-8,25	-6,89	17,70	-3,76	0,0	0,00	0,6
2018-03-10 21:30	44	25	93	0,0	18,33	-7,19	25,8	1005,51	-8,55	-7,19	17,70	-4,06	0,0	0,00	0,6
2018-03-10 22:00	46	25	94	0,0	18,23	-7,19	25,8	1005,51	-8,41	-7,19	17,60	-3,97	0,0	0,00	0,6
2018-03-10 22:30	47	25	94	0,0	18,03	-7,59	25,8	1006,51	-8,81	-7,59	17,40	-4,37	0,0	0,00	0,6
2018-03-10 23:00	47	25	94	0,0	17,83	-7,99	25,8	1006,51	-9,20	-7,99	17,20	-4,77	2,4	0,00	0,6
2018-03-10 23:30	46	25	95	0,0	17,73	-7,99	25,8	1006,51	-9,06	-7,99	17,10	-4,69	1,4	0,00	0,6
2018-03-11 00:00	49	25	94	0,0	17,53	-8,39	25,8	1006,51	-9,60	-8,39	16,90	-5,17	0,0	0,00	0,0
2018-03-11 00:30	43	26	94	0,0	17,43	-9,09	25,8	1006,51	-10,29	-9,09	16,83	-5,88	0,0	0,00	0,0
2018-03-11 01:00	49	26	93	0,0	17,33	-9,79	25,8	1006,51	-11,12	-9,79	16,73	-6,66	0,0	0,00	0,0
2018-03-11 01:30	44	26	93	0,0	17,23	-10,19	25,8	1006,51	-11,52	-10,19	16,63	-7,06	0,0	0,00	0,0
2018-03-11 02:00	48	26	92	0,0	17,13	-9,89	25,8	1006,51	-11,36	-9,89	16,53	-6,84	0,0	0,00	0,0
2018-03-11 02:30	45	26	91	0,0	17,03	-9,39	25,8	1006,51	-11,01	-9,39	16,43	-6,42	0,0	0,00	0,0
2018-03-11 03:00	43	26	91	0,0	17,13	-9,09	25,8	1006,51	-10,71	-9,09	16,53	-6,12	0,0	0,00	0,0
2018-03-11 03:30	46	26	92	0,0	17,23	-8,99	25,8	1006,51	-10,47	-8,99	16,63	-5,94	0,0	0,00	0,0
2018-03-11 04:00	49	26	92	0,0	17,33	-8,79	25,8	1006,51	-10,28	-8,79	16,73	-5,74	0,0	0,00	0,0
2018-03-11 04:30	46	26	93	0,0	17,43	-8,59	25,8	1006,51	-9,94	-8,59	16,83	-5,46	0,0	0,00	0,0
2018-03-11 05:00	45	26	93	0,0	17,53	-8,69	25,8	1007,51	-10,04	-8,69	16,93	-5,56	0,0	0,00	0,0
2018-03-11 05:30	47	25	93	0,0	17,53	-8,59	25,8	1007,51	-9,94	-8,59	16,90	-5,46	0,0	0,00	0,0
2018-03-11 06:00	45	25	92	0,0	17,63	-9,19	25,8	1007,51	-10,67	-9,19	17,00	-6,14	0,0	0,00	0,0
2018-03-11 06:30	47	25	91	0,0	17,73	-10,39	25,8	1007,51	-12,00	-10,39	17,10	-7,42	0,0	0,00	0,0
2018-03-11 07:00	43	26	91	0,0	18,23	-11,20	25,8	1007,51	-12,79	-11,20	17,64	-8,22	0,0	0,00	0,0
2018-03-11 07:30	44	25	91	0,0	18,63	-11,60	25,8	1006,51	-13,18	-11,60	18,00	-8,62	0,0	0,00	0,0
2018-03-11 08:00	44	25	91	0,0	18,73	-10,80	25,8	1007,51	-12,39	-10,80	18,10	-7,82	0,0	0,00	0,0
2018-03-11 08:30	48	25	91	0,0	18,73	-10,39	25,8	1007,51	-12,00	-10,39	18,10	-7,42	0,0	0,00	0,0
2018-03-11 09:00	82	25	90	0,0	18,73	-9,59	25,8	1007,51	-11,35	-9,59	18,10	-6,70	0,0	0,00	0,0
2018-03-11 09:30	76	25	90	0,0	18,73	-8,99	25,8	1007,51	-10,76	-8,99	18,10	-6,10	0,0	0,00	0,0

Datum	Vindrikt °	Fukt inne Rh%	Fukt ute Rh%	Vindhast m/s	Temp in °C	Temp ute °C	Nb. Mån mm	Tryck Mbar	Daggp °C	Kyleffekt °C	Vix inne °C	Vix ute °C	Vindby m/s	Korr lufttryck	Nederb./dygn mm
2018-03-11 10:00	73	25	90	0,0	18,63	-8,09	25,8	1007,51	-9,87	-8,09	18,00	-5,20	0,0	0,00	0,0
2018-03-11 10:30	77	25	89	0,0	18,43	-7,69	25,8	1007,51	-9,62	-7,69	17,80	-4,88	0,0	0,00	0,0
2018-03-11 11:00	79	25	86	0,0	18,33	-7,09	25,8	1007,51	-9,49	-7,09	17,70	-4,51	0,0	0,00	0,0
2018-03-11 11:30	77	25	83	0,0	18,13	-6,39	25,8	1007,51	-9,27	-6,39	17,50	-4,04	0,0	0,00	0,0
2018-03-11 12:00	43	25	75	0,0	18,03	-6,09	25,8	1007,51	-10,31	-6,09	17,40	-4,31	1,2	0,00	0,0
2018-03-11 12:30	50	25	75	0,0	17,93	-5,49	27,0	1007,51	-9,74	-5,49	17,30	-3,71	1,4	1,20	1,2
2018-03-11 13:00	49	25	74	0,0	17,73	-4,99	27,0	1007,51	-9,43	-4,99	17,10	-3,28	1,2	1,20	1,2
2018-03-11 13:30	33	25	68	0,0	17,63	-4,99	27,0	1007,51	-10,55	-4,99	17,00	-3,68	1,6	0,00	1,2
2018-03-11 14:00	33	26	67	0,0	17,53	-4,29	27,0	1007,51	-10,08	-4,29	16,93	-3,04	0,0	0,00	1,2
2018-03-11 14:30	36	26	66	0,0	17,43	-4,19	27,0	1007,51	-10,18	-4,19	16,83	-3,00	0,0	0,00	1,2
2018-03-11 15:00	35	26	68	0,0	17,33	-3,99	27,0	1007,51	-9,59	-3,99	16,73	-2,68	0,0	0,00	1,2
2018-03-11 15:30	33	26	66	0,0	17,23	-3,79	27,0	1007,51	-9,80	-3,79	16,63	-2,60	0,0	0,00	1,2
2018-03-11 16:00	32	26	67	0,0	17,23	-3,59	27,0	1007,51	-9,41	-3,59	16,63	-2,34	0,0	0,00	1,2
2018-03-11 16:30	36	26	65	0,0	17,13	-4,19	27,0	1007,51	-10,38	-4,19	16,53	-3,06	0,0	0,00	1,2
2018-03-11 17:00	35	26	73	0,0	17,03	-5,09	27,0	1007,51	-9,71	-5,09	16,43	-3,45	0,0	0,00	1,2
2018-03-11 17:30	35	26	80	0,0	17,03	-5,49	27,0	1007,51	-8,88	-5,49	16,43	-3,36	0,0	0,00	1,2
2018-03-11 18:00	32	26	81	0,0	17,03	-6,09	27,0	1007,51	-9,30	-6,09	16,43	-3,89	0,0	0,00	1,2
2018-03-11 18:30	31	26	82	0,0	17,23	-6,49	27,0	1007,51	-9,53	-6,49	16,63	-4,21	0,0	0,00	1,2
2018-03-11 19:00	31	26	82	0,0	17,33	-6,39	27,0	1007,51	-9,43	-6,39	16,73	-4,11	0,0	0,00	1,2
2018-03-11 19:30	30	26	81	0,0	17,53	-6,89	27,0	1007,51	-10,08	-6,89	16,93	-4,69	0,0	0,00	1,2
2018-03-11 20:00	32	26	82	0,0	17,73	-7,49	27,0	1007,51	-10,50	-7,49	17,13	-5,22	0,0	0,00	1,2
2018-03-11 20:30	28	26	84	0,0	17,83	-7,49	27,0	1007,51	-10,19	-7,49	17,23	-5,07	0,0	0,00	1,2
2018-03-11 21:00	32	26	84	0,0	17,93	-7,49	27,0	1007,51	-10,19	-7,49	17,33	-5,07	0,0	0,00	1,2
2018-03-11 21:30	30	26	86	0,0	17,93	-6,89	27,0	1007,51	-9,29	-6,89	17,33	-4,31	0,0	0,00	1,2
2018-03-11 22:00	57	26	86	0,0	17,83	-6,59	27,0	1006,51	-9,00	-6,59	17,23	-4,01	0,0	0,00	1,2
2018-03-11 22:30	58	26	86	0,0	17,73	-6,39	27,0	1006,51	-8,80	-6,39	17,13	-3,81	0,0	0,00	1,2
2018-03-11 23:00	74	26	85	0,0	17,63	-6,39	27,0	1006,51	-8,95	-6,39	17,03	-3,89	0,0	0,00	1,2
2018-03-11 23:30	175	26	85	0,0	17,43	-6,49	27,0	1006,51	-9,05	-6,49	16,83	-3,99	0,0	0,00	1,2
2018-03-12 00:00	106	26	84	0,0	17,33	-6,39	27,0	1006,51	-9,11	-6,39	16,73	-3,97	1,2	0,00	0,0
2018-03-12 00:30	102	26	84	0,0	17,23	-6,49	27,0	1006,51	-9,21	-6,49	16,63	-4,07	1,4	0,00	0,0
2018-03-12 01:00	104	26	85	0,0	17,13	-6,49	27,0	1006,51	-9,05	-6,49	16,53	-3,99	1,4	0,00	0,0
2018-03-12 01:30	84	26	87	0,0	17,03	-6,29	27,0	1005,51	-8,55	-6,29	16,43	-3,64	1,2	0,00	0,0
2018-03-12 02:00	144	26	88	0,0	17,03	-6,59	27,0	1005,51	-8,69	-6,59	16,43	-3,86	1,4	0,00	0,0
2018-03-12 02:30	97	26	90	0,0	16,93	-6,49	27,0	1005,51	-8,29	-6,49	16,33	-3,60	1,4	0,00	0,0
2018-03-12 03:00	95	26	90	0,0	17,03	-6,39	27,0	1005,51	-8,20	-6,39	16,43	-3,50	1,4	0,00	0,0
2018-03-12 03:30	103	26	91	0,0	17,23	-6,59	27,0	1004,51	-8,25	-6,59	16,63	-3,62	1,2	0,00	0,0
2018-03-12 04:00	97	26	92	0,0	17,33	-6,69	27,0	1004,51	-8,20	-6,69	16,73	-3,64	1,2	0,00	0,0
2018-03-12 04:30	92	26	92	0,0	17,53	-6,79	27,0	1004,51	-8,30	-6,79	16,93	-3,74	1,2	0,00	0,0
2018-03-12 05:00	97	26	94	0,0	17,63	-6,69	27,0	1003,51	-7,91	-6,69	17,03	-3,47	1,6	0,00	0,0
2018-03-12 05:30	88	26	94	0,0	17,73	-6,99	27,0	1003,51	-8,21	-6,99	17,13	-3,77	1,6	0,00	0,0
2018-03-12 06:00	93	26	95	0,0	17,73	-6,99	27,0	1003,51	-8,07	-6,99	17,13	-3,69	1,6	0,00	0,0
2018-03-12 06:30	157	26	95	0,0	17,93	-7,19	27,0	1003,51	-8,27	-7,19	17,33	-3,89	1,4	0,00	0,0
2018-03-12 07:00	114	26	95	0,0	18,43	-7,19	28,2	1002,51	-8,27	-7,19	17,84	-3,89	5,2	1,20	1,2
2018-03-12 07:30	137	26	94	0,0	18,63	-7,49	28,2	1002,51	-8,71	-7,49	18,04	-4,27	2,2	1,20	1,2
2018-03-12 08:00	137	26	94	0,0	18,73	-6,99	28,2	1002,51	-8,21	-6,99	18,14	-3,77	2,4	0,00	1,2
2018-03-12 08:30	144	26	93	0,0	18,83	-6,89	28,2	1001,51	-8,25	-6,89	18,24	-3,76	1,8	0,00	1,2
2018-03-12 09:00	130	26	92	0,0	18,83	-6,69	28,2	1001,51	-8,20	-6,69	18,24	-3,64	2,0	0,00	1,2
2018-03-12 09:30	139	26	91	0,0	18,83	-6,39	28,2	1001,51	-8,05	-6,39	18,24	-3,42	1,6	0,00	1,2
2018-03-12 10:00	151	26	91	0,0	18,73	-5,89	28,2	1001,51	-7,56	-5,89	18,14	-2,92	1,6	0,00	1,2
2018-03-12 10:30	105	26	89	0,0	18,73	-5,39	28,2	1001,51	-7,36	-5,39	18,14	-2,58	1,6	0,00	1,2

Datum	Vindrikt °	Fukt inne Rh%	Fukt ute Rh%	Vindhast m/s	Temp in °C	Temp ute °C	Nb. Mån mm	Tryck Mbar	Daggp °C	Kyleffekt °C	Vix inne °C	Vix ute °C	Vindby m/s	Korr lufttryck	Nederb./dygn mm
2018-03-12 11:00	112	26	89	0,0	18,73	-5,29	28,2	1000,51	-7,26	-5,29	18,14	-2,48	1,8	0,00	1,2
2018-03-12 11:30	158	26	90	0,0	18,63	-5,39	28,2	1000,51	-7,21	-5,39	18,04	-2,50	2,2	0,00	1,2
2018-03-12 12:00	139	26	91	0,0	18,63	-5,49	28,2	1000,51	-7,16	-5,49	18,04	-2,52	2,2	0,00	1,2
2018-03-12 12:30	124	26	92	1,4	18,63	-5,29	28,2	999,51	-6,82	-5,29	18,04	-2,24	2,4	0,00	1,2
2018-03-12 13:00	124	26	93	0,0	18,63	-5,29	28,2	999,51	-6,67	-5,29	18,04	-2,15	2,4	0,00	1,2
2018-03-12 13:30	158	26	94	1,2	18,63	-5,29	28,2	999,51	-6,53	-5,29	18,04	-2,07	2,8	0,00	1,2
2018-03-12 14:00	162	26	94	0,0	18,53	-5,29	28,2	998,51	-6,53	-5,29	17,94	-2,07	3,0	0,00	1,2
2018-03-12 14:30	187	26	94	0,0	18,53	-5,29	28,2	998,51	-6,53	-5,29	17,94	-2,07	2,4	0,00	1,2
2018-03-12 15:00	128	26	95	0,0	18,53	-5,19	28,2	997,50	-6,29	-5,19	17,94	-1,89	3,5	0,00	1,2
2018-03-12 15:30	154	26	95	0,0	18,53	-5,19	28,2	997,50	-6,29	-5,19	17,94	-1,89	2,6	0,00	1,2
2018-03-12 16:00	111	26	96	1,2	18,53	-4,99	28,2	997,50	-5,95	-4,99	17,94	-1,60	2,6	0,00	1,2
2018-03-12 16:30	92	26	97	0,0	18,53	-4,99	28,2	997,50	-5,81	-4,99	17,94	-1,52	2,0	0,00	1,2
2018-03-12 17:00	124	26	97	0,0	18,53	-5,09	28,2	997,50	-5,91	-5,09	17,94	-1,62	2,0	0,00	1,2
2018-03-12 17:30	161	26	99	1,2	18,53	-5,09	28,2	997,50	-5,63	-5,09	17,94	-1,45	2,8	0,00	1,2
2018-03-12 18:00	168	26	99	0,0	18,53	-4,99	30,6	997,50	-5,53	-4,99	17,94	-1,35	2,8	2,40	3,6
2018-03-12 18:30	110	26	99	0,0	18,63	-4,89	30,6	997,50	-5,43	-4,89	18,04	-1,25	2,0	2,40	3,6
2018-03-12 19:00	158	26	100	0,0	18,63	-4,89	30,6	997,50	-5,29	-4,89	18,04	-1,16	3,0	0,00	3,6
2018-03-12 19:30	175	26	100	0,0	18,63	-4,89	30,6	997,50	-5,29	-4,89	18,04	-1,16	2,4	0,00	3,6
2018-03-12 20:00	194	26	100	0,0	18,63	-4,89	30,6	997,50	-5,29	-4,89	18,04	-1,16	2,6	0,00	3,6
2018-03-12 20:30	170	26	99	0,0	18,63	-4,99	30,6	997,50	-5,53	-4,99	18,04	-1,35	2,6	0,00	3,6
2018-03-12 21:00	208	26	99	0,0	18,63	-5,09	30,6	997,50	-5,63	-5,09	18,04	-1,45	3,1	0,00	3,6
2018-03-12 21:30	154	26	99	0,0	18,63	-5,09	30,6	997,50	-5,63	-5,09	18,04	-1,45	3,0	0,00	3,6
2018-03-12 22:00	187	26	99	1,2	18,53	-5,09	30,6	997,50	-5,63	-5,09	17,94	-1,45	2,6	0,00	3,6
2018-03-12 22:30	197	26	99	0,0	18,43	-5,09	30,6	997,50	-5,63	-5,09	17,84	-1,45	2,4	0,00	3,6
2018-03-12 23:00	210	26	98	0,0	18,23	-5,09	30,6	997,50	-5,77	-5,09	17,64	-1,53	2,4	0,00	3,6
2018-03-12 23:30	202	26	98	0,0	18,03	-5,19	30,6	997,50	-5,87	-5,19	17,44	-1,63	2,2	0,00	3,6
2018-03-13 00:00	229	26	99	0,0	17,93	-5,19	30,6	997,50	-5,73	-5,19	17,33	-1,55	2,4	0,00	0,0
2018-03-13 00:30	174	26	98	1,6	17,73	-5,19	30,6	997,50	-5,87	-5,19	17,13	-1,63	2,2	0,00	0,0
2018-03-13 01:00	221	26	98	0,0	17,63	-5,29	30,6	997,50	-5,97	-5,29	17,03	-1,73	3,0	0,00	0,0
2018-03-13 01:30	223	26	98	0,0	17,53	-5,39	30,6	997,50	-6,06	-5,39	16,93	-1,83	2,6	0,00	0,0
2018-03-13 02:00	205	26	98	0,0	17,53	-5,39	30,6	997,50	-6,06	-5,39	16,93	-1,83	3,0	0,00	0,0
2018-03-13 02:30	192	26	97	0,0	17,53	-5,49	30,6	998,51	-6,30	-5,49	16,93	-2,02	3,3	0,00	0,0
2018-03-13 03:00	219	26	97	0,0	17,73	-5,49	30,6	998,51	-6,30	-5,49	17,13	-2,02	2,8	0,00	0,0
2018-03-13 03:30	280	26	97	0,0	17,83	-5,49	30,6	998,51	-6,30	-5,49	17,23	-2,02	2,4	0,00	0,0
2018-03-13 04:00	318	26	97	0,0	18,03	-5,59	30,6	998,51	-6,40	-5,59	17,44	-2,12	3,3	0,00	0,0
2018-03-13 04:30	331	26	96	0,0	18,03	-5,59	30,6	998,51	-6,54	-5,59	17,44	-2,21	2,6	0,00	0,0
2018-03-13 05:00	279	26	97	0,0	18,13	-5,69	30,6	998,51	-6,50	-5,69	17,54	-2,22	3,0	0,00	0,0
2018-03-13 05:30	343	26	95	0,0	18,23	-5,69	30,6	998,51	-6,78	-5,69	17,64	-2,39	3,1	0,00	0,0
2018-03-13 06:00	351	26	96	2,0	18,23	-5,69	30,6	999,51	-6,64	-5,69	17,64	-2,31	3,0	0,00	0,0
2018-03-13 06:30	351	26	95	1,4	18,43	-5,89	30,6	999,51	-6,98	-5,89	17,84	-2,59	3,0	0,00	0,0
2018-03-13 07:00	351	26	96	0,0	18,83	-5,89	30,6	999,51	-6,84	-5,89	18,24	-2,51	2,6	0,00	0,0
2018-03-13 07:30	351	26	94	0,0	19,03	-5,89	30,6	999,51	-7,12	-5,89	18,44	-2,67	2,8	0,00	0,0
2018-03-13 08:00	344	26	94	0,0	19,13	-5,69	30,6	999,51	-6,92	-5,69	18,54	-2,47	3,3	0,00	0,0
2018-03-13 08:30	351	26	92	1,4	19,23	-5,59	30,6	1000,51	-7,11	-5,59	18,64	-2,54	3,0	0,00	0,0
2018-03-13 09:00	347	26	90	0,0	19,23	-5,49	30,6	1000,51	-7,31	-5,49	18,64	-2,60	3,3	0,00	0,0
2018-03-13 09:30	351	26	88	0,0	19,13	-5,19	30,6	1000,51	-7,32	-5,19	18,54	-2,46	3,3	0,00	0,0
2018-03-13 10:00	3	26	86	1,4	19,03	-4,89	30,6	1000,51	-7,33	-4,89	18,44	-2,31	3,9	0,00	0,0
2018-03-13 10:30	209	26	84	0,0	18,93	-4,29	30,6	1000,51	-7,06	-4,29	18,34	-1,86	3,5	0,00	0,0
2018-03-13 11:00	226	26	83	0,0	18,83	-3,89	30,6	1001,51	-6,83	-3,89	18,24	-1,54	2,4	0,00	0,0
2018-03-13 11:30	287	26	82	0,0	18,73	-3,59	30,6	1001,51	-6,70	-3,59	18,14	-1,31	2,2	0,00	0,0

Datum	Vindrikt °	Fukt inne Rh%	Fukt ute Rh%	Vindhast m/s	Temp in °C	Temp ute °C	Nb. Mån mm	Tryck Mbar	Daggp °C	Kyleffekt °C	Vix inne °C	Vix ute °C	Vindby m/s	Korr lufttryck	Nederb./dygn mm
2018-03-13 12:00	347	26	81	2,0	18,63	-3,59	30,6	1001,51	-6,87	-3,59	18,04	-1,39	3,3	0,00	0,0
2018-03-13 12:30	356	26	78	0,0	18,53	-3,29	30,6	1001,51	-7,08	-3,29	17,94	-1,30	3,3	0,00	0,0
2018-03-13 13:00	351	26	78	0,0	18,43	-2,99	30,6	1001,51	-6,79	-2,99	17,84	-1,00	2,2	0,00	0,0
2018-03-13 13:30	301	26	77	0,0	18,43	-2,89	30,6	1001,51	-6,87	-2,89	17,84	-0,97	2,4	0,00	0,0
2018-03-13 14:00	351	26	77	2,8	18,43	-2,79	30,6	1001,51	-6,77	-6,08	17,84	-0,87	4,1	0,00	0,0
2018-03-13 14:30	294	26	79	0,0	18,43	-2,79	30,6	1001,51	-6,43	-2,79	17,84	-0,73	3,0	0,00	0,0
2018-03-13 15:00	356	26	78	2,0	18,43	-2,99	30,6	1001,51	-6,79	-2,99	17,84	-1,00	3,7	0,00	0,0
2018-03-13 15:30	351	26	80	0,0	18,43	-2,99	30,6	1001,51	-6,45	-2,99	17,84	-0,86	3,3	0,00	0,0
2018-03-13 16:00	356	26	80	0,0	18,33	-3,29	30,6	1002,51	-6,74	-3,29	17,74	-1,16	3,0	0,00	0,0
2018-03-13 16:30	347	26	80	0,0	18,43	-3,59	30,6	1002,51	-7,03	-3,59	17,84	-1,46	4,3	0,00	0,0
2018-03-13 17:00	335	26	78	3,5	18,43	-3,69	30,6	1002,51	-7,47	-8,42	17,84	-1,70	4,5	0,00	0,0
2018-03-13 17:30	342	26	76	1,6	18,33	-3,59	30,6	1002,51	-7,72	-3,59	17,74	-1,74	4,7	0,00	0,0
2018-03-13 18:00	351	26	77	0,0	18,43	-3,79	30,6	1003,51	-7,74	-3,79	17,84	-1,87	3,7	0,00	0,0
2018-03-13 18:30	1	26	79	0,0	18,43	-4,09	30,6	1003,51	-7,69	-4,09	17,84	-2,03	2,6	0,00	0,0
2018-03-13 19:00	322	26	83	2,6	18,43	-4,59	30,6	1003,51	-7,51	-6,65	17,84	-2,24	3,1	0,00	0,0
2018-03-13 19:30	356	26	82	0,0	18,43	-4,59	30,6	1003,51	-7,67	-4,59	17,84	-2,31	3,5	0,00	0,0
2018-03-13 20:00	351	26	82	2,0	18,53	-5,09	30,6	1004,51	-8,16	-5,09	17,94	-2,81	3,5	0,00	0,0
2018-03-13 20:30	351	26	83	1,4	18,53	-5,69	30,6	1004,51	-8,59	-5,69	17,94	-3,34	3,0	0,00	0,0
2018-03-13 21:00	356	26	85	0,0	18,53	-6,29	30,6	1004,51	-8,86	-6,29	17,94	-3,79	2,2	0,00	0,0
2018-03-13 21:30	356	26	89	0,0	18,43	-6,69	30,6	1005,51	-8,64	-6,69	17,84	-3,88	0,0	0,00	0,0
2018-03-13 22:00	57	26	92	0,0	18,43	-6,99	30,6	1005,51	-8,50	-6,99	17,84	-3,94	0,0	0,00	0,0
2018-03-13 22:30	58	26	92	0,0	18,23	-7,69	31,8	1005,51	-9,19	-7,69	17,64	-4,64	4,1	1,20	1,2
2018-03-13 23:00	58	26	90	0,0	18,13	-8,99	31,8	1005,51	-10,76	-8,99	17,54	-6,10	0,0	1,20	1,2
2018-03-13 23:30	54	26	93	0,0	17,93	-8,39	31,8	1006,51	-9,74	-8,39	17,33	-5,26	0,0	0,00	1,2
2018-03-14 00:00	40	26	92	0,0	17,83	-7,99	31,8	1006,51	-9,48	-7,99	17,23	-4,94	0,0	0,00	0,0
2018-03-14 00:30	39	26	91	0,0	17,73	-7,69	31,8	1006,51	-9,33	-7,69	17,13	-4,72	0,0	0,00	0,0
2018-03-14 01:00	44	26	91	0,0	17,53	-7,99	31,8	1006,51	-9,63	-7,99	16,93	-5,02	0,0	0,00	0,0
2018-03-14 01:30	44	26	90	0,0	17,43	-7,99	31,8	1007,51	-9,77	-7,99	16,83	-5,10	0,0	0,00	0,0
2018-03-14 02:00	44	26	90	0,0	17,33	-7,99	31,8	1007,51	-9,77	-7,99	16,73	-5,10	0,0	0,00	0,0
2018-03-14 02:30	41	26	90	0,0	17,33	-8,59	31,8	1007,51	-10,36	-8,59	16,73	-5,70	0,0	0,00	0,0
2018-03-14 03:00	42	26	90	0,0	17,33	-8,39	31,8	1007,51	-10,17	-8,39	16,73	-5,50	0,0	0,00	0,0
2018-03-14 03:30	39	26	89	0,0	17,33	-8,79	31,8	1008,51	-10,71	-8,79	16,73	-5,98	0,0	0,00	0,0
2018-03-14 04:00	22	26	87	0,0	17,53	-8,59	31,8	1008,51	-10,81	-8,59	16,93	-5,94	1,2	0,00	0,0
2018-03-14 04:30	10	26	85	0,0	17,63	-8,49	31,8	1008,51	-11,01	-8,49	17,03	-5,99	1,4	0,00	0,0
2018-03-14 05:00	10	26	83	0,0	17,73	-9,99	31,8	1008,51	-12,79	-9,99	17,13	-7,64	0,0	0,00	0,0
2018-03-14 05:30	10	26	83	0,0	17,73	-11,20	31,8	1009,51	-13,96	-11,20	17,13	-8,84	0,0	0,00	0,0
2018-03-14 06:00	9	26	83	0,0	17,83	-10,49	31,8	1009,51	-13,27	-10,49	17,23	-8,14	2,0	0,00	0,0
2018-03-14 06:30	1	26	83	1,8	18,03	-10,70	31,8	1009,51	-13,47	-10,70	17,44	-8,34	2,4	0,00	0,0
2018-03-14 07:00	2	26	83	1,4	18,53	-10,59	31,8	1010,51	-13,37	-10,59	17,94	-8,24	3,1	0,00	0,0
2018-03-14 07:30	0	26	95	0,0	18,83	-9,89	32,4	1010,51	-10,95	-9,89	18,24	-6,59	4,3	0,60	0,6
2018-03-14 08:00	14	26	89	0,0	19,03	-9,49	32,4	1010,51	-11,40	-9,49	18,44	-6,68	1,8	0,60	0,6
2018-03-14 08:30	346	26	85	0,0	19,03	-8,89	32,4	1011,51	-11,40	-8,89	18,44	-6,39	1,8	0,00	0,6
2018-03-14 09:00	336	26	82	0,0	19,03	-9,49	32,4	1011,51	-12,45	-9,49	18,44	-7,22	0,0	0,00	0,6
2018-03-14 09:30	301	26	79	0,0	18,93	-8,09	32,4	1012,51	-11,57	-8,09	18,34	-6,03	2,0	0,00	0,6
2018-03-14 10:00	30	26	69	0,0	18,83	-7,29	32,4	1012,51	-12,55	-7,29	18,24	-5,91	3,1	0,00	0,6
2018-03-14 10:30	217	26	69	0,0	18,73	-6,99	32,4	1012,51	-12,27	-6,99	18,14	-5,61	3,1	0,00	0,6
2018-03-14 11:00	28	26	68	0,0	18,63	-6,69	32,4	1012,52	-12,17	-6,69	18,04	-5,38	3,3	0,00	0,6
2018-03-14 11:30	8	26	68	0,0	18,43	-6,39	32,4	1013,51	-11,88	-6,39	17,84	-5,08	3,3	0,00	0,6
2018-03-14 12:00	356	26	66	0,0	18,33	-6,29	32,4	1016,51	-12,18	-6,29	17,74	-5,10	2,6	0,00	0,6
2018-03-14 12:30	356	26	66	2,0	18,13	-6,09	32,4	1013,51	-11,99	-6,09	17,54	-4,90	3,7	0,00	0,6

Datum	Vindrikt °	Fukt inne Rh%	Fukt ute Rh%	Vindhast m/s	Temp in °C	Temp ute °C	Nb. Mån mm	Tryck Mbar	Daggp °C	Kyleffekt °C	Vix inne °C	Vix ute °C	Vindby m/s	Korr lufttryck	Nederb./dygn mm
2018-03-14 13:00	346	26	67	1,2	18,03	-5,89	32,4	1013,51	-11,60	-5,89	17,44	-4,64	3,9	0,00	0,6
2018-03-14 13:30	351	26	66	0,0	17,93	-5,59	32,4	1013,51	-11,51	-5,59	17,33	-4,40	3,3	0,00	0,6
2018-03-14 14:00	162	26	65	0,0	17,83	-5,19	32,4	1014,51	-11,33	-5,19	17,23	-4,06	1,6	0,00	0,6
2018-03-14 14:30	18	26	66	0,0	17,73	-5,09	32,4	1014,51	-11,04	-5,09	17,13	-3,90	3,0	0,00	0,6
2018-03-14 15:00	332	26	64	0,0	17,63	-4,99	33,6	1014,51	-11,35	-4,99	17,03	-3,92	3,3	1,20	1,8
2018-03-14 15:30	3	26	64	0,0	17,53	-4,99	33,6	1014,51	-11,35	-4,99	16,93	-3,92	2,2	1,20	1,8
2018-03-14 16:00	10	26	68	0,0	17,43	-4,79	33,6	1014,51	-10,36	-4,79	16,83	-3,48	3,7	0,00	1,8
2018-03-14 16:30	87	26	70	0,0	17,43	-4,59	33,6	1015,51	-9,78	-4,59	16,83	-3,15	0,0	0,00	1,8
2018-03-14 17:00	95	26	71	0,0	17,33	-5,39	33,6	1015,51	-10,36	-5,39	16,73	-3,88	0,0	0,00	1,8
2018-03-14 17:30	91	26	72	0,0	17,33	-5,99	33,6	1015,51	-10,75	-5,99	16,73	-4,42	0,0	0,00	1,8
2018-03-14 18:00	94	27	73	0,0	17,43	-7,09	33,6	1016,51	-11,63	-7,09	16,87	-5,45	0,0	0,00	1,8
2018-03-14 18:30	96	26	78	0,0	17,53	-8,49	33,6	1016,51	-12,13	-8,49	16,93	-6,51	0,0	0,00	1,8
2018-03-14 19:00	96	26	78	0,0	17,73	-9,29	33,6	1016,51	-12,90	-9,29	17,13	-7,31	0,0	0,00	1,8
2018-03-14 19:30	89	26	81	0,0	17,93	-9,69	33,6	1017,52	-12,81	-9,69	17,33	-7,49	0,0	0,00	1,8
2018-03-14 20:00	96	26	81	0,0	18,03	-9,99	33,6	1017,52	-13,10	-9,99	17,44	-7,79	0,0	0,00	1,8
2018-03-14 20:30	88	26	82	0,0	18,23	-10,80	33,6	1017,52	-13,72	-10,80	17,64	-8,52	0,0	0,00	1,8
2018-03-14 21:00	95	26	82	0,0	18,23	-11,30	35,4	1017,52	-14,21	-11,30	17,64	-9,02	5,4	1,80	3,6
2018-03-14 21:30	91	26	82	0,0	18,23	-11,40	35,4	1018,52	-14,31	-11,40	17,64	-9,12	0,0	1,80	3,6
2018-03-14 22:00	89	26	82	0,0	18,23	-11,60	35,4	1018,52	-14,50	-11,60	17,64	-9,32	0,0	0,00	3,6
2018-03-14 22:30	86	26	82	0,0	18,03	-11,40	35,4	1018,52	-14,31	-11,40	17,44	-9,12	1,2	0,00	3,6
2018-03-14 23:00	61	26	82	0,0	17,93	-11,20	35,4	1018,52	-14,11	-11,20	17,33	-8,92	0,0	0,00	3,6
2018-03-14 23:30	69	26	82	0,0	17,73	-11,10	35,4	1019,52	-14,01	-11,10	17,13	-8,82	0,0	0,00	3,6
2018-03-15 00:00	63	26	82	0,0	17,63	-10,70	35,4	1019,52	-13,62	-10,70	17,03	-8,42	0,0	0,00	0,0
2018-03-15 00:30	32	27	82	0,0	17,53	-10,90	35,4	1019,52	-13,82	-10,90	16,97	-8,62	0,0	0,00	0,0
2018-03-15 01:00	79	27	82	0,0	17,43	-11,20	35,4	1019,52	-14,11	-11,20	16,87	-8,92	1,4	0,00	0,0
2018-03-15 01:30	107	27	82	0,0	17,33	-11,60	35,4	1019,52	-14,50	-11,60	16,77	-9,32	1,4	0,00	0,0
2018-03-15 02:00	111	27	82	0,0	17,33	-11,80	35,4	1020,52	-14,70	-11,80	16,77	-9,52	1,2	0,00	0,0
2018-03-15 02:30	156	27	82	0,0	17,33	-11,90	35,4	1020,52	-14,79	-11,90	16,77	-9,62	1,6	0,00	0,0
2018-03-15 03:00	351	27	82	0,0	17,53	-12,50	35,4	1020,52	-15,38	-12,50	16,97	-10,22	1,6	0,00	0,0
2018-03-15 03:30	169	26	82	0,0	17,63	-12,60	35,4	1020,52	-15,48	-12,60	17,03	-10,32	1,8	0,00	0,0
2018-03-15 04:00	183	26	82	0,0	17,83	-12,90	35,4	1020,52	-15,77	-12,90	17,23	-10,62	2,0	0,00	0,0
2018-03-15 04:30	196	26	82	0,0	17,93	-13,10	35,4	1020,52	-15,97	-13,10	17,33	-10,82	2,2	0,00	0,0
2018-03-15 05:00	184	26	82	1,2	17,93	-13,20	35,4	1020,52	-16,06	-13,20	17,33	-10,92	2,0	0,00	0,0
2018-03-15 05:30	178	26	82	0,0	18,03	-13,30	35,4	1021,52	-16,16	-13,30	17,44	-11,02	2,2	0,00	0,0
2018-03-15 06:00	201	26	82	0,0	18,03	-13,50	35,4	1021,52	-16,36	-13,50	17,44	-11,22	2,0	0,00	0,0
2018-03-15 06:30	188	26	82	0,0	18,23	-13,50	37,8	1021,52	-16,36	-13,50	17,64	-11,22	5,4	2,40	2,4
2018-03-15 07:00	177	26	82	0,0	18,73	-13,10	37,8	1022,52	-15,97	-13,10	18,14	-10,82	2,0	2,40	2,4
2018-03-15 07:30	138	26	82	0,0	19,03	-12,70	37,8	1022,52	-15,58	-12,70	18,44	-10,42	2,0	0,00	2,4
2018-03-15 08:00	148	26	82	0,0	19,23	-12,60	37,8	1022,52	-15,48	-12,60	18,64	-10,32	1,8	0,00	2,4
2018-03-15 08:30	97	26	82	0,0	19,23	-12,20	37,8	1022,52	-15,09	-12,20	18,64	-9,92	1,2	0,00	2,4
2018-03-15 09:00	149	26	82	0,0	19,23	-11,50	37,8	1022,52	-14,40	-11,50	18,64	-9,22	1,4	0,00	2,4
2018-03-15 09:30	111	26	82	0,0	19,13	-11,10	37,8	1023,52	-14,01	-11,10	18,54	-8,82	1,8	0,00	2,4
2018-03-15 10:00	115	26	82	0,0	19,03	-10,19	37,8	1023,52	-13,14	-10,19	18,44	-7,92	1,2	0,00	2,4
2018-03-15 10:30	105	26	78	0,0	18,93	-9,79	37,8	1023,52	-13,39	-9,79	18,34	-7,81	1,4	0,00	2,4
2018-03-15 11:00	115	26	74	0,0	18,73	-9,29	37,8	1023,52	-13,58	-9,29	18,14	-7,58	0,0	0,00	2,4
2018-03-15 11:30	111	26	68	0,0	18,43	-8,69	37,8	1023,52	-14,08	-8,69	17,84	-7,38	0,0	0,00	2,4
2018-03-15 12:00	174	26	64	0,0	18,33	-8,49	37,8	1024,52	-14,66	-8,49	17,74	-7,43	1,6	0,00	2,4
2018-03-15 12:30	102	26	64	0,0	18,13	-8,19	37,8	1024,52	-14,38	-8,19	17,54	-7,13	1,4	0,00	2,4
2018-03-15 13:00	92	26	60	0,0	18,03	-7,69	37,8	1024,52	-14,73	-7,69	17,44	-6,86	1,4	0,00	2,4
2018-03-15 13:30	113	26	57	0,0	17,93	-7,49	37,8	1023,52	-15,20	-7,49	17,33	-6,83	1,6	0,00	2,4

Datum	Vindrikt °	Fukt inne Rh%	Fukt ute Rh%	Vindhast m/s	Temp in °C	Temp ute °C	Nb. Mån mm	Tryck Mbar	Daggp °C	Kyleffekt °C	Vix inne °C	Vix ute °C	Vindby m/s	Korr lufttryck	Nederb./dygn mm
2018-03-15 14:00	108	26	53	0,0	17,83	-7,19	37,8	1023,52	-15,85	-7,19	17,23	-6,75	1,2	0,00	2,4
2018-03-15 14:30	107	26	50	0,0	17,73	-6,99	37,8	1023,52	-16,40	-6,99	17,13	-6,70	1,6	0,00	2,4
2018-03-15 15:00	99	26	50	0,0	17,63	-6,99	37,8	1023,52	-16,40	-6,99	17,03	-6,70	1,4	0,00	2,4
2018-03-15 15:30	87	27	49	0,0	17,53	-7,09	37,8	1024,52	-16,75	-7,09	16,97	-6,85	1,4	0,00	2,4
2018-03-15 16:00	98	27	50	0,0	17,43	-6,99	37,8	1024,52	-16,40	-6,99	16,87	-6,70	0,0	0,00	2,4
2018-03-15 16:30	91	27	51	0,0	17,43	-7,29	37,8	1024,52	-16,43	-7,29	16,87	-6,95	1,4	0,00	2,4
2018-03-15 17:00	98	27	52	0,0	17,43	-7,49	37,8	1024,52	-16,37	-7,49	16,87	-7,10	0,0	0,00	2,4
2018-03-15 17:30	96	27	55	0,0	17,53	-8,09	37,8	1024,52	-16,21	-8,09	16,97	-7,54	0,0	0,00	2,4
2018-03-15 18:00	98	26	59	0,0	17,63	-9,09	37,8	1024,52	-16,26	-9,09	17,03	-8,32	1,4	0,00	2,4
2018-03-15 18:30	96	26	61	0,0	17,73	-10,19	37,8	1025,52	-16,88	-10,19	17,13	-9,31	0,0	0,00	2,4
2018-03-15 19:00	98	26	61	0,0	17,93	-11,10	37,8	1025,52	-17,73	-11,10	17,33	-10,21	0,0	0,00	2,4
2018-03-15 19:30	96	26	61	0,0	18,03	-11,30	37,8	1025,52	-17,92	-11,30	17,44	-10,41	0,0	0,00	2,4
2018-03-15 20:00	94	26	61	0,0	18,23	-11,90	37,8	1025,52	-18,48	-11,90	17,64	-11,01	0,0	0,00	2,4
2018-03-15 20:30	91	26	61	0,0	18,33	-12,20	37,8	1025,52	-18,77	-12,20	17,74	-11,31	0,0	0,00	2,4
2018-03-15 21:00	127	26	61	0,0	18,43	-12,20	37,8	1025,52	-18,77	-12,20	17,84	-11,31	0,0	0,00	2,4
2018-03-15 21:30	117	26	61	0,0	18,43	-12,30	37,8	1026,52	-18,86	-12,30	17,84	-11,41	0,0	0,00	2,4
2018-03-15 22:00	112	26	61	0,0	18,33	-12,30	37,8	1026,52	-18,86	-12,30	17,74	-11,41	0,0	0,00	2,4
2018-03-15 22:30	131	26	61	0,0	18,13	-12,50	37,8	1026,52	-19,05	-12,50	17,54	-11,61	0,0	0,00	2,4
2018-03-15 23:00	140	26	61	0,0	18,03	-12,70	37,8	1026,52	-19,24	-12,70	17,44	-11,81	0,0	0,00	2,4
2018-03-15 23:30	153	26	61	0,0	17,73	-12,90	38,4	1026,52	-19,43	-12,90	17,13	-12,01	1,4	0,60	3,0
2018-03-16 00:00	186	26	61	0,0	17,63	-13,00	38,4	1026,52	-19,52	-13,00	17,03	-12,11	1,2	0,60	0,0
2018-03-16 00:30	164	27	61	1,2	17,43	-13,00	38,4	1027,52	-19,52	-13,00	16,87	-12,11	1,4	0,00	0,0
2018-03-16 01:00	162	27	61	0,0	17,33	-13,40	38,4	1027,52	-19,90	-13,40	16,77	-12,51	1,2	0,00	0,0
2018-03-16 01:30	176	27	61	0,0	17,23	-13,70	38,4	1027,52	-20,18	-13,70	16,67	-12,81	1,2	0,00	0,0
2018-03-16 02:00	175	27	61	0,0	17,23	-14,30	38,4	1027,52	-20,75	-14,30	16,67	-13,41	0,0	0,00	0,0
2018-03-16 02:30	143	27	61	0,0	17,33	-13,80	38,4	1027,52	-20,28	-13,80	16,77	-12,91	1,4	0,00	0,0
2018-03-16 03:00	209	26	61	0,0	17,53	-14,00	38,4	1027,52	-20,47	-14,00	16,93	-13,11	1,8	0,00	0,0
2018-03-16 03:30	193	26	61	0,0	17,73	-14,10	38,4	1027,52	-20,56	-14,10	17,13	-13,21	2,0	0,00	0,0
2018-03-16 04:00	195	26	61	0,0	17,93	-14,00	38,4	1027,52	-20,47	-14,00	17,33	-13,11	1,6	0,00	0,0
2018-03-16 04:30	221	26	61	0,0	17,93	-14,20	38,4	1028,52	-20,66	-14,20	17,33	-13,31	2,4	0,00	0,0
2018-03-16 05:00	183	26	61	0,0	18,03	-14,10	38,4	1028,52	-20,56	-14,10	17,44	-13,21	1,8	0,00	0,0
2018-03-16 05:30	213	26	61	0,0	18,03	-14,50	38,4	1028,52	-20,94	-14,50	17,44	-13,61	2,4	0,00	0,0
2018-03-16 06:00	221	26	61	0,0	18,13	-14,70	38,4	1028,52	-21,13	-14,70	17,54	-13,81	3,0	0,00	0,0
2018-03-16 06:30	207	27	61	0,0	18,23	-14,70	38,4	1029,52	-21,13	-14,70	17,67	-13,81	2,4	0,00	0,0
2018-03-16 07:00	204	26	61	1,2	18,73	-14,20	38,4	1029,52	-20,66	-14,20	18,14	-13,31	2,2	0,00	0,0
2018-03-16 07:30	151	26	61	0,0	18,93	-14,00	38,4	1029,52	-20,47	-14,00	18,34	-13,11	2,4	0,00	0,0
2018-03-16 08:00	158	26	61	0,0	19,13	-13,80	38,4	1029,52	-20,28	-13,80	18,54	-12,91	2,6	0,00	0,0
2018-03-16 08:30	201	26	61	0,0	19,13	-13,50	38,4	1029,52	-19,99	-13,50	18,54	-12,61	2,8	0,00	0,0
2018-03-16 09:00	189	26	61	0,0	19,13	-13,00	39,6	1030,52	-19,52	-13,00	18,54	-12,11	2,4	1,20	1,2
2018-03-16 09:30	200	26	61	0,0	19,03	-12,40	39,6	1030,52	-18,96	-12,40	18,44	-11,51	1,8	1,20	1,2
2018-03-16 10:00	127	26	61	0,0	18,93	-11,40	39,6	1030,52	-18,01	-11,40	18,34	-10,51	2,0	0,00	1,2
2018-03-16 10:30	100	26	61	0,0	18,83	-10,80	39,6	1030,52	-17,45	-10,80	18,24	-9,91	1,4	0,00	1,2
2018-03-16 11:00	106	26	61	0,0	18,73	-10,39	39,6	1030,52	-17,07	-10,39	18,14	-9,51	1,4	0,00	1,2
2018-03-16 11:30	103	26	65	0,0	18,53	-9,89	39,6	1030,52	-15,80	-9,89	17,94	-8,77	1,4	0,00	1,2
2018-03-16 12:00	98	26	64	0,0	18,33	-9,39	39,6	1030,52	-15,52	-9,39	17,74	-8,33	1,6	0,00	1,2
2018-03-16 12:30	103	26	62	0,0	18,13	-8,89	40,2	1030,52	-15,45	-8,89	17,54	-7,95	0,0	0,60	1,8
2018-03-16 13:00	103	26	60	0,0	18,03	-8,49	40,2	1030,52	-15,48	-8,49	17,44	-7,66	1,8	0,60	1,8
2018-03-16 13:30	77	26	60	0,0	17,93	-8,19	40,2	1030,52	-15,20	-8,19	17,33	-7,36	1,6	0,00	1,8
2018-03-16 14:00	93	26	59	0,0	17,73	-7,69	40,2	1030,52	-14,95	-7,69	17,13	-6,92	0,0	0,00	1,8
2018-03-16 14:30	94	26	53	0,0	17,63	-7,29	40,2	1030,52	-15,94	-7,29	17,03	-6,85	1,2	0,00	1,8

Datum	Vindrikt °	Fukt inne Rh%	Fukt ute Rh%	Vindhast m/s	Temp in °C	Temp ute °C	Nb. Mån mm	Tryck Mbar	Daggp °C	Kyleffekt °C	Vix inne °C	Vix ute °C	Vindby m/s	Korr lufttryck	Nederb./dygn mm
2018-03-16 15:00	95	26	51	0,0	17,53	-7,09	40,2	1030,52	-16,24	-7,09	16,93	-6,75	1,2	0,00	1,8
2018-03-16 15:30	111	26	51	0,0	17,53	-7,09	40,2	1030,52	-16,24	-7,09	16,93	-6,75	1,2	0,00	1,8
2018-03-16 16:00	99	26	50	0,0	17,43	-6,99	40,2	1030,52	-16,40	-6,99	16,83	-6,70	0,0	0,00	1,8
2018-03-16 16:30	104	26	50	0,0	17,43	-7,19	40,2	1030,52	-16,59	-7,19	16,83	-6,90	1,8	0,00	1,8
2018-03-16 17:00	108	27	51	0,0	17,43	-7,59	40,2	1030,52	-16,71	-7,59	16,87	-7,25	0,0	0,00	1,8
2018-03-16 17:30	108	27	51	0,0	17,43	-8,09	40,2	1030,52	-17,17	-8,09	16,87	-7,75	0,0	0,00	1,8
2018-03-16 18:00	100	27	58	0,0	17,53	-10,09	40,2	1031,52	-17,42	-10,09	16,97	-9,38	0,0	0,00	1,8
2018-03-16 18:30	101	26	58	0,0	17,63	-11,30	40,2	1031,52	-18,54	-11,30	17,03	-10,58	0,0	0,00	1,8
2018-03-16 19:00	101	26	58	0,0	17,73	-11,90	40,2	1031,52	-19,11	-11,90	17,13	-11,18	0,0	0,00	1,8
2018-03-16 19:30	109	26	58	0,0	17,83	-12,10	40,2	1031,52	-19,29	-12,10	17,23	-11,38	0,0	0,00	1,8
2018-03-16 20:00	108	26	58	0,0	17,93	-12,70	40,2	1031,52	-19,86	-12,70	17,33	-11,98	0,0	0,00	1,8
2018-03-16 20:30	105	26	58	0,0	18,03	-13,10	40,2	1031,52	-20,23	-13,10	17,44	-12,38	0,0	0,00	1,8
2018-03-16 21:00	103	26	58	0,0	18,03	-13,50	40,2	1031,52	-20,61	-13,50	17,44	-12,78	0,0	0,00	1,8
2018-03-16 21:30	109	26	58	0,0	18,13	-14,20	40,2	1031,52	-21,27	-14,20	17,54	-13,48	0,0	0,00	1,8
2018-03-16 22:00	103	26	58	0,0	18,03	-15,00	40,2	1031,52	-22,02	-15,00	17,44	-14,28	0,0	0,00	1,8
2018-03-16 22:30	103	26	58	0,0	17,93	-16,10	40,2	1031,52	-23,05	-16,10	17,33	-15,38	0,0	0,00	1,8
2018-03-16 23:00	88	26	58	0,0	17,73	-16,30	40,2	1031,52	-23,24	-16,30	17,13	-15,58	0,0	0,00	1,8
2018-03-16 23:30	90	26	58	0,0	17,53	-16,70	40,2	1031,52	-23,62	-16,70	16,93	-15,98	0,0	0,00	1,8
2018-03-17 00:00	92	26	58	0,0	17,33	-16,30	40,2	1031,52	-23,24	-16,30	16,73	-15,58	0,0	0,00	0,0
2018-03-17 00:30	91	26	58	0,0	17,23	-16,50	40,2	1031,52	-23,43	-16,50	16,63	-15,78	0,0	0,00	0,0
2018-03-17 01:00	92	26	58	0,0	17,03	-17,30	40,2	1031,52	-24,18	-17,30	16,43	-16,58	0,0	0,00	0,0
2018-03-17 01:30	89	26	58	0,0	17,03	-17,80	40,2	1031,52	-24,65	-17,80	16,43	-17,08	0,0	0,00	0,0
2018-03-17 02:00	88	26	58	0,0	17,13	-17,80	40,2	1031,52	-24,65	-17,80	16,53	-17,08	0,0	0,00	0,0
2018-03-17 02:30	90	26	58	0,0	17,33	-18,70	40,2	1031,52	-25,50	-18,70	16,73	-17,98	0,0	0,00	0,0
2018-03-17 03:00	84	26	58	0,0	17,53	-18,50	40,2	1031,52	-25,31	-18,50	16,93	-17,78	0,0	0,00	0,0
2018-03-17 03:30	88	26	58	0,0	17,63	-18,50	40,2	1031,52	-25,31	-18,50	17,03	-17,78	0,0	0,00	0,0
2018-03-17 04:00	91	26	58	0,0	17,73	-18,30	40,2	1030,52	-25,12	-18,30	17,13	-17,58	0,0	0,00	0,0
2018-03-17 04:30	92	26	58	0,0	17,83	-18,30	40,2	1030,52	-25,12	-18,30	17,23	-17,58	0,0	0,00	0,0
2018-03-17 05:00	90	26	58	0,0	17,83	-18,50	40,2	1030,52	-25,31	-18,50	17,23	-17,78	0,0	0,00	0,0
2018-03-17 05:30	89	26	58	0,0	17,83	-18,90	40,2	1030,52	-25,68	-18,90	17,23	-18,18	0,0	0,00	0,0
2018-03-17 06:00	83	26	58	0,0	17,83	-19,20	40,2	1029,52	-25,97	-19,20	17,23	-18,49	0,0	0,00	0,0
2018-03-17 06:30	3	26	58	0,0	17,93	-19,40	40,2	1029,52	-26,15	-19,40	17,33	-18,69	8,7	0,00	0,0
2018-03-17 07:00	312	26	58	0,0	18,33	-18,90	40,2	1029,52	-25,68	-18,90	17,74	-18,18	2,6	0,00	0,0
2018-03-17 07:30	340	26	58	0,0	18,63	-18,30	40,2	1029,52	-25,12	-18,30	18,04	-17,58	1,4	0,00	0,0
2018-03-17 08:00	326	26	58	0,0	18,73	-17,70	40,2	1029,52	-24,56	-17,70	18,14	-16,98	1,2	0,00	0,0
2018-03-17 08:30	339	26	58	1,8	18,73	-16,90	40,2	1029,52	-23,80	-16,90	18,14	-16,18	2,8	0,00	0,0
2018-03-17 09:00	312	25	58	0,0	18,63	-16,20	40,2	1029,52	-23,15	-16,20	18,00	-15,48	3,0	0,00	0,0
2018-03-17 09:30	279	25	58	1,4	18,53	-15,00	40,2	1029,52	-22,02	-15,00	17,90	-14,28	3,0	0,00	0,0
2018-03-17 10:00	282	26	58	0,0	18,43	-14,40	40,2	1028,52	-21,45	-14,40	17,84	-13,68	2,6	0,00	0,0
2018-03-17 10:30	336	26	58	0,0	18,33	-13,40	40,2	1028,52	-20,51	-13,40	17,74	-12,68	2,8	0,00	0,0
2018-03-17 11:00	289	26	58	0,0	18,23	-12,30	42,0	1028,52	-19,48	-12,30	17,64	-11,58	4,5	1,80	1,8
2018-03-17 11:30	279	26	58	0,0	18,13	-11,50	42,0	1028,52	-18,73	-11,50	17,54	-10,78	1,6	1,80	1,8
2018-03-17 12:00	262	26	58	0,0	18,13	-10,49	42,0	1027,52	-17,79	-10,49	17,54	-9,78	3,0	0,00	1,8
2018-03-17 12:30	262	26	59	1,8	18,03	-9,89	42,0	1027,52	-17,01	-9,89	17,44	-9,12	2,8	0,00	1,8
2018-03-17 13:00	305	26	58	2,2	17,93	-8,99	42,0	1027,52	-16,38	-8,99	17,33	-8,28	2,6	0,00	1,8
2018-03-17 13:30	281	25	58	0,0	17,83	-7,69	42,0	1027,52	-15,16	-7,69	17,20	-6,98	3,0	0,00	1,8
2018-03-17 14:00	271	25	53	1,4	17,73	-6,39	42,0	1026,52	-15,10	-6,39	17,10	-5,95	3,3	0,00	1,8
2018-03-17 14:30	270	25	56	1,8	17,63	-5,79	42,0	1026,52	-13,84	-5,79	17,00	-5,18	3,1	0,00	1,8
2018-03-17 15:00	274	25	60	2,8	17,53	-4,79	42,0	1026,52	-12,00	-8,26	16,90	-3,96	4,3	0,00	1,8
2018-03-17 15:30	267	26	65	2,4	17,33	-4,09	42,0	1025,52	-10,29	-6,12	16,73	-2,96	5,0	0,00	1,8

Datum	Vindrikt °	Fukt inne Rh%	Fukt ute Rh%	Vindhast m/s	Temp in °C	Temp ute °C	Nb. Mån mm	Tryck Mbar	Daggp °C	Kyleffekt °C	Vix inne °C	Vix ute °C	Vindby m/s	Korr lufttryck	Nederb./dygn mm
2018-03-17 16:00	324	26	66	2,6	17,23	-3,99	42,0	1025,52	-9,99	-6,01	16,63	-2,80	5,2	0,00	1,8
2018-03-17 16:30	275	26	68	2,4	17,03	-4,19	42,0	1025,52	-9,78	-6,23	16,43	-2,88	3,9	0,00	1,8
2018-03-17 17:00	269	26	71	1,2	17,03	-4,39	42,0	1025,52	-9,40	-4,39	16,43	-2,88	4,9	0,00	1,8
2018-03-17 17:30	287	26	74	1,2	17,03	-4,79	42,0	1025,52	-9,24	-4,79	16,43	-3,08	3,7	0,00	1,8
2018-03-17 18:00	322	26	75	2,2	17,13	-5,19	42,0	1025,52	-9,45	-5,19	16,53	-3,41	3,7	0,00	1,8
2018-03-17 18:30	278	26	76	1,6	17,23	-5,49	42,0	1024,52	-9,56	-5,49	16,63	-3,64	3,7	0,00	1,8
2018-03-17 19:00	266	26	77	1,2	17,33	-5,99	42,0	1024,52	-9,87	-5,99	16,73	-4,07	3,0	0,00	1,8
2018-03-17 19:30	269	26	79	2,0	17,43	-5,99	42,0	1024,52	-9,53	-5,99	16,83	-3,93	4,5	0,00	1,8
2018-03-17 20:00	291	26	78	1,2	17,53	-6,09	42,0	1023,52	-9,80	-6,09	16,93	-4,10	3,1	0,00	1,8
2018-03-17 20:30	272	25	81	1,6	17,53	-6,29	42,0	1023,52	-9,49	-6,29	16,90	-4,09	3,0	0,00	1,8
2018-03-17 21:00	266	25	82	0,0	17,63	-6,09	42,0	1023,52	-9,14	-6,09	17,00	-3,81	3,9	0,00	1,8
2018-03-17 21:30	315	25	83	3,1	17,53	-5,49	42,0	1022,52	-8,39	-9,03	16,90	-3,14	4,7	0,00	1,8
2018-03-17 22:00	290	26	83	2,6	17,43	-4,99	42,0	1022,52	-7,90	-7,07	16,83	-2,64	4,9	0,00	1,8
2018-03-17 22:30	258	26	83	1,2	17,33	-4,89	42,0	1022,52	-7,80	-4,89	16,73	-2,54	3,9	0,00	1,8
2018-03-17 23:00	257	26	83	2,8	17,13	-4,79	42,0	1021,52	-7,71	-8,26	16,53	-2,44	3,7	0,00	1,8
2018-03-17 23:30	244	26	84	2,0	16,83	-4,69	42,0	1021,52	-7,45	-4,69	16,23	-2,26	4,5	0,00	1,8
2018-03-18 00:00	243	26	86	1,8	16,63	-4,59	42,0	1021,52	-7,04	-4,59	16,03	-2,01	3,9	0,00	0,0
2018-03-18 00:30	276	26	85	0,0	16,53	-4,49	42,0	1020,52	-7,09	-4,49	15,93	-1,99	3,5	0,00	0,0
2018-03-18 01:00	274	26	86	5,4	16,33	-4,19	42,0	1020,52	-6,64	-14,55	15,73	-1,61	6,0	0,00	0,0
2018-03-18 01:30	316	26	85	5,2	16,13	-4,09	42,0	1019,52	-6,70	-13,68	15,53	-1,59	7,7	0,00	0,0
2018-03-18 02:00	317	26	83	3,7	16,13	-4,19	42,0	1019,52	-7,12	-10,37	15,53	-1,84	6,2	0,00	0,0
2018-03-18 02:30	267	26	84	4,3	16,23	-4,29	42,0	1019,52	-7,06	-11,87	15,63	-1,86	5,8	0,00	0,0
2018-03-18 03:00	249	26	85	3,5	16,43	-4,39	42,0	1019,52	-7,00	-9,21	15,83	-1,89	5,8	0,00	0,0
2018-03-18 03:30	309	26	85	3,5	16,53	-4,49	42,0	1018,52	-7,09	-9,33	15,93	-1,99	6,8	0,00	0,0
2018-03-18 04:00	281	26	85	2,2	16,63	-4,49	42,0	1018,52	-7,09	-4,49	16,03	-1,99	7,1	0,00	0,0
2018-03-18 04:30	284	26	86	4,5	16,73	-4,29	42,0	1017,52	-6,74	-13,18	16,13	-1,71	6,6	0,00	0,0
2018-03-18 05:00	320	26	86	4,7	16,63	-4,09	42,0	1017,52	-6,54	-12,94	16,03	-1,51	7,9	0,00	0,0
2018-03-18 05:30	315	26	85	4,5	16,63	-3,89	42,0	1017,52	-6,51	-12,69	16,03	-1,39	8,7	0,00	0,0
2018-03-18 06:00	263	26	85	2,6	16,63	-3,89	42,0	1017,52	-6,51	-5,91	16,03	-1,39	6,2	0,00	0,0
2018-03-18 06:30	286	26	85	1,8	16,83	-3,59	42,0	1016,51	-6,21	-3,59	16,23	-1,09	5,0	0,00	0,0
2018-03-18 07:00	308	26	83	2,4	17,43	-3,29	42,0	1017,52	-6,24	-5,28	16,83	-0,94	5,2	0,00	0,0
2018-03-18 07:30	289	25	83	3,1	17,73	-3,19	42,0	1016,51	-6,15	-6,51	17,10	-0,84	6,4	0,00	0,0
2018-03-18 08:00	263	25	83	0,0	17,73	-3,09	42,0	1016,51	-6,05	-3,09	17,10	-0,74	6,4	0,00	0,0
2018-03-18 08:30	281	25	86	2,8	17,73	-2,99	42,0	1015,51	-5,47	-6,30	17,10	-0,41	6,4	0,00	0,0
2018-03-18 09:00	316	25	85	3,5	17,73	-2,59	42,0	1015,51	-5,23	-7,18	17,10	-0,09	10,2	0,00	0,0
2018-03-18 09:30	316	25	82	3,9	17,73	-1,89	42,0	1015,51	-5,04	-7,69	17,10	0,39	7,9	0,00	0,0
2018-03-18 10:00	317	25	80	6,2	17,73	-1,29	42,0	1014,51	-4,80	-11,53	17,10	0,84	6,8	0,00	0,0
2018-03-18 10:30	247	26	80	3,5	17,53	-1,29	42,0	1014,51	-4,80	-5,71	16,93	0,84	6,4	0,00	0,0
2018-03-18 11:00	295	26	79	3,5	17,43	-1,29	42,0	1014,51	-4,97	-5,71	16,83	0,77	5,8	0,00	0,0
2018-03-18 11:30	320	26	80	3,5	17,33	-0,99	42,6	1013,51	-4,51	-5,37	16,73	1,14	7,1	0,60	0,6
2018-03-18 12:00	281	26	80	3,0	17,33	-0,49	42,6	1013,51	-4,02	-3,56	16,73	1,64	10,0	0,60	0,6
2018-03-18 12:30	251	26	80	8,3	17,23	-0,29	42,6	1013,51	-3,83	-13,42	16,63	1,84	8,7	0,00	0,6
2018-03-18 13:00	324	26	81	4,5	17,13	-0,09	42,6	1012,51	-3,46	-7,98	16,53	2,12	8,1	0,00	0,6
2018-03-18 13:30	305	26	85	4,3	17,03	-0,29	42,6	1011,51	-2,98	-7,06	16,43	2,22	10,0	0,00	0,6
2018-03-18 14:00	282	26	96	5,6	16,83	-0,39	42,6	1011,51	-1,38	-9,69	16,23	3,00	10,2	0,00	0,6
2018-03-18 14:30	305	26	90	3,7	16,83	0,11	42,6	1011,51	-1,79	-5,35	16,23	3,01	10,2	0,00	0,6
2018-03-18 15:00	299	26	86	7,3	16,83	0,31	42,6	1010,51	-2,23	-11,40	16,23	2,89	9,4	0,00	0,6
2018-03-18 15:30	268	26	88	6,2	16,73	0,11	42,6	1010,51	-2,11	-9,71	16,13	2,85	8,5	0,00	0,6
2018-03-18 16:00	288	26	89	4,7	16,73	0,11	42,6	1009,51	-1,95	-7,73	16,13	2,93	7,3	0,00	0,6
2018-03-18 16:30	269	26	92	3,7	16,73	0,11	42,6	1009,51	-1,48	-5,35	16,13	3,17	7,9	0,00	0,6

Datum	Vindrikt °	Fukt inne Rh%	Fukt ute Rh%	Vindhast m/s	Temp in °C	Temp ute °C	Nb. Mån mm	Tryck Mbar	Dagggp °C	Kyleffekt °C	Vix inne °C	Vix ute °C	Vindby m/s	Korr lufttryck	Nederb./dygn mm
2018-03-18 17:00	289	26	91	3,1	16,83	0,31	42,6	1009,51	-1,44	-2,69	16,23	3,29	6,4	0,00	0,6
2018-03-18 17:30	314	26	91	4,3	16,83	0,41	42,6	1008,51	-1,34	-6,21	16,23	3,39	8,7	0,00	0,6
2018-03-18 18:00	326	26	93	5,8	16,93	0,31	42,6	1008,51	-1,13	-8,79	16,33	3,45	8,5	0,00	0,6
2018-03-18 18:30	294	26	93	5,0	17,03	0,21	42,6	1008,51	-1,23	-8,27	16,43	3,35	8,1	0,00	0,6
2018-03-18 19:00	297	26	96	2,6	17,03	0,01	42,6	1008,51	-0,98	-1,79	16,43	3,40	9,2	0,00	0,6
2018-03-18 19:30	327	26	96	3,3	17,13	-0,09	42,6	1008,51	-1,08	-4,36	16,53	3,30	7,5	0,00	0,6
2018-03-18 20:00	308	26	97	4,3	17,23	-0,29	42,6	1008,51	-1,13	-7,06	16,63	3,19	8,7	0,00	0,6
2018-03-18 20:30	306	26	98	4,3	17,23	-0,39	42,6	1007,51	-1,09	-7,18	16,63	3,17	6,6	0,00	0,6
2018-03-18 21:00	284	26	100	2,0	17,33	-0,49	42,6	1007,51	-0,90	-0,49	16,73	3,24	7,1	0,00	0,6
2018-03-18 21:30	317	26	100	0,0	17,33	-0,69	42,6	1007,51	-1,10	-0,69	16,73	3,04	4,9	0,00	0,6
2018-03-18 22:00	323	26	100	1,6	17,33	-0,89	42,6	1007,51	-1,30	-0,89	16,73	2,84	4,7	0,00	0,6
2018-03-18 22:30	264	26	100	2,4	17,33	-0,99	42,6	1006,51	-1,40	-2,85	16,73	2,74	4,5	0,00	0,6
2018-03-18 23:00	289	26	100	2,8	17,13	-1,19	42,6	1006,51	-1,60	-4,33	16,53	2,54	3,5	0,00	0,6
2018-03-18 23:30	280	26	100	1,2	17,03	-1,09	42,6	1005,51	-1,50	-1,09	16,43	2,64	3,9	0,00	0,6
2018-03-19 00:00	297	26	100	3,3	16,83	-1,19	42,6	1005,51	-1,60	-5,60	16,23	2,54	3,7	0,00	0,0
2018-03-19 00:30	274	26	99	1,4	16,73	-1,29	42,6	1005,51	-1,84	-1,29	16,13	2,36	4,9	0,00	0,0
2018-03-19 01:00	295	26	98	2,8	16,63	-1,59	42,6	1004,51	-2,28	-4,77	16,03	1,97	4,7	0,00	0,0
2018-03-19 01:30	341	27	92	3,7	16,53	-1,69	43,8	1004,51	-3,26	-7,45	15,97	1,37	5,8	1,20	1,2
2018-03-19 02:00	301	27	91	0,0	16,43	-1,79	43,8	1003,51	-3,51	-1,79	15,87	1,19	5,6	1,20	1,2
2018-03-19 02:30	273	27	84	3,9	16,33	-1,39	43,8	1003,51	-4,22	-7,10	15,77	1,04	7,5	0,00	1,2
2018-03-19 03:00	315	27	78	6,4	16,33	-1,29	43,8	1002,51	-5,15	-12,22	15,77	0,70	7,9	0,00	1,2
2018-03-19 03:30	339	27	81	5,0	16,43	-1,29	43,8	1002,51	-4,63	-10,15	15,87	0,92	9,2	0,00	1,2
2018-03-19 04:00	268	27	82	3,9	16,43	-1,49	43,8	1002,51	-4,65	-7,22	15,87	0,79	7,5	0,00	1,2
2018-03-19 04:30	331	26	88	4,9	16,53	-1,79	43,8	1002,51	-3,97	-10,09	15,93	0,95	8,7	0,00	1,2
2018-03-19 05:00	327	26	93	2,8	16,63	-1,99	43,8	1002,51	-3,41	-5,20	16,03	1,15	6,2	0,00	1,2
2018-03-19 05:30	321	26	96	2,2	16,63	-2,09	43,8	1002,51	-3,07	-2,09	16,03	1,30	4,3	0,00	1,2
2018-03-19 06:00	312	26	84	4,1	16,73	-2,39	43,8	1002,51	-5,20	-9,58	16,13	0,04	7,5	0,00	1,2
2018-03-19 06:30	298	26	89	1,6	16,93	-2,89	43,8	1002,51	-4,90	-2,89	16,33	-0,08	6,8	0,00	1,2
2018-03-19 07:00	305	26	82	2,2	17,53	-2,69	43,8	1002,51	-5,82	-2,69	16,93	-0,41	5,4	0,00	1,2
2018-03-19 07:30	315	26	82	2,8	17,83	-2,79	43,8	1002,51	-5,92	-6,08	17,23	-0,51	6,0	0,00	1,2
2018-03-19 08:00	272	26	89	2,6	17,93	-2,99	43,8	1002,51	-5,00	-4,96	17,33	-0,18	4,1	0,00	1,2
2018-03-19 08:30	284	26	85	2,2	18,03	-2,69	43,8	1002,51	-5,33	-2,69	17,44	-0,19	5,2	0,00	1,2
2018-03-19 09:00	337	26	73	4,7	18,03	-2,59	43,8	1002,51	-7,30	-11,08	17,44	-0,95	6,4	0,00	1,2
2018-03-19 09:30	267	26	68	3,9	18,03	-2,39	43,8	1002,51	-8,07	-8,27	17,44	-1,07	7,1	0,00	1,2
2018-03-19 10:00	321	26	65	4,9	18,13	-1,99	43,8	1002,51	-8,29	-10,33	17,54	-0,86	8,9	0,00	1,2
2018-03-19 10:30	332	26	65	6,2	18,03	-1,79	43,8	1002,51	-8,10	-12,18	17,44	-0,66	8,1	0,00	1,2
2018-03-19 11:00	290	26	69	3,5	17,73	-1,29	43,8	1002,51	-6,82	-5,71	17,13	0,09	9,8	0,00	1,2
2018-03-19 11:30	270	26	69	2,4	17,53	-1,09	43,8	1002,51	-6,63	-2,95	16,93	0,29	7,9	0,00	1,2
2018-03-19 12:00	244	26	72	3,7	17,33	-0,99	43,8	1001,51	-5,95	-6,64	16,73	0,59	7,9	0,00	1,2
2018-03-19 12:30	316	26	77	3,0	17,23	-0,79	43,8	1001,51	-4,84	-3,89	16,63	1,13	9,2	0,00	1,2
2018-03-19 13:00	284	26	73	4,5	17,13	-0,19	43,8	1001,51	-4,99	-8,10	16,53	1,46	7,1	0,00	1,2
2018-03-19 13:30	321	26	62	6,6	17,03	0,41	43,8	1001,51	-6,67	-9,97	16,43	1,36	8,5	0,00	1,2
2018-03-19 14:00	321	26	61	2,4	17,03	0,11	43,8	1001,51	-7,17	-1,69	16,43	1,00	11,7	0,00	1,2
2018-03-19 14:30	19	26	55	6,8	16,93	0,11	43,8	1001,51	-8,58	-11,08	16,33	0,67	10,2	0,00	1,2
2018-03-19 15:00	342	26	54	10,2	16,83	0,11	43,8	1002,51	-8,83	-14,69	16,23	0,61	13,0	0,00	1,2
2018-03-19 15:30	6	26	59	3,0	16,83	-0,29	43,8	1002,51	-8,00	-3,35	16,23	0,49	11,3	0,00	1,2
2018-03-19 16:00	328	26	57	3,1	16,93	-0,19	43,8	1002,51	-8,37	-3,24	16,33	0,48	11,5	0,00	1,2
2018-03-19 16:30	347	26	62	6,0	16,93	-0,89	43,8	1003,51	-7,89	-11,01	16,33	0,06	12,8	0,00	1,2
2018-03-19 17:00	356	26	59	4,1	16,93	-0,49	43,8	1003,51	-8,19	-7,30	16,33	0,29	11,1	0,00	1,2
2018-03-19 17:30	351	26	58	5,6	17,03	-0,89	45,0	1004,51	-8,79	-10,33	16,43	-0,17	10,8	1,20	2,4

Datum	Vindrikt °	Fukt inne Rh%	Fukt ute Rh%	Vindhast m/s	Temp in °C	Temp ute °C	Nb. Mån mm	Tryck Mbar	Daggp °C	Kyleffekt °C	Vix inne °C	Vix ute °C	Vindby m/s	Korr lufttryck	Nederb./dygn mm
2018-03-19 18:00	351	26	59	5,6	17,13	-1,49	45,0	1004,52	-9,13	-11,10	16,53	-0,71	8,1	1,20	2,4
2018-03-19 18:30	336	26	59	3,5	17,23	-2,09	45,0	1005,51	-9,69	-6,62	16,63	-1,32	7,9	0,00	2,4
2018-03-19 19:00	1	26	61	4,7	17,33	-2,39	45,0	1006,51	-9,52	-10,83	16,73	-1,50	7,7	0,00	2,4
2018-03-19 19:30	356	26	62	4,5	17,33	-2,69	45,0	1006,51	-9,59	-11,20	16,73	-1,74	6,6	0,00	2,4
2018-03-19 20:00	319	26	63	6,2	17,53	-2,69	45,0	1007,51	-9,38	-13,35	16,93	-1,68	8,3	0,00	2,4
2018-03-19 20:30	351	26	66	3,9	17,63	-2,89	45,0	1007,51	-8,94	-8,85	17,03	-1,70	8,5	0,00	2,4
2018-03-19 21:00	342	26	66	5,4	17,63	-2,99	45,0	1007,51	-9,04	-13,02	17,03	-1,80	7,7	0,00	2,4
2018-03-19 21:30	325	26	65	2,8	17,73	-3,09	45,0	1008,51	-9,34	-6,41	17,13	-1,96	8,5	0,00	2,4
2018-03-19 22:00	332	26	64	1,4	17,63	-3,29	45,0	1008,51	-9,73	-3,29	17,03	-2,22	6,6	0,00	2,4
2018-03-19 22:30	4	26	65	2,0	17,53	-3,29	45,6	1008,51	-9,53	-3,29	16,93	-2,16	8,1	0,60	3,0
2018-03-19 23:00	338	26	67	2,6	17,33	-3,59	45,6	1009,51	-9,41	-5,59	16,73	-2,34	8,7	0,60	3,0
2018-03-19 23:30	356	26	70	2,2	17,23	-3,89	45,6	1009,51	-9,11	-3,89	16,63	-2,45	6,4	0,00	3,0
2018-03-20 00:00	351	26	70	3,3	17,13	-4,19	45,6	1009,53	-9,40	-8,99	16,53	-2,75	9,2	0,00	0,0
2018-03-20 00:30	351	26	71	4,3	17,03	-4,49	45,6	1010,51	-9,50	-12,11	16,43	-2,98	6,6	0,00	0,0
2018-03-20 01:00	105	26	71	4,5	16,93	-4,49	45,6	1010,51	-9,50	-13,43	16,33	-2,98	7,3	0,00	0,0
2018-03-20 01:30	326	26	73	1,4	16,83	-4,79	45,6	1011,51	-9,42	-4,79	16,23	-3,15	8,1	0,00	0,0
2018-03-20 02:00	338	26	75	0,0	16,73	-4,89	45,6	1011,51	-9,16	-4,89	16,13	-3,11	5,0	0,00	0,0
2018-03-20 02:30	0	26	77	2,0	16,73	-5,19	45,6	1012,51	-9,10	-5,19	16,13	-3,27	4,7	0,00	0,0
2018-03-20 03:00	333	26	78	0,0	16,83	-5,59	45,6	1012,51	-9,31	-5,59	16,23	-3,60	2,4	0,00	0,0
2018-03-20 03:30	3	26	78	1,6	17,03	-5,39	45,6	1012,51	-9,12	-5,39	16,43	-3,40	3,5	0,00	0,0
2018-03-20 04:00	291	26	75	0,0	17,23	-5,69	45,6	1013,51	-9,93	-5,69	16,63	-3,91	3,9	0,00	0,0
2018-03-20 04:30	299	26	76	0,0	17,33	-6,59	45,6	1013,51	-10,62	-6,59	16,73	-4,75	0,0	0,00	0,0
2018-03-20 05:00	331	26	78	0,0	17,43	-7,29	45,6	1013,51	-10,96	-7,29	16,83	-5,31	2,0	0,00	0,0
2018-03-20 05:30	3	26	82	0,0	17,53	-7,69	45,6	1013,51	-10,70	-7,69	16,93	-5,42	2,2	0,00	0,0
2018-03-20 06:00	2	26	83	0,0	17,53	-8,09	46,2	1013,51	-10,93	-8,09	16,93	-5,74	3,3	0,60	0,6
2018-03-20 06:30	356	26	83	1,4	17,73	-7,49	46,2	1014,51	-10,34	-7,49	17,13	-5,14	4,1	0,60	0,6
2018-03-20 07:00	356	26	80	3,0	18,23	-7,19	46,2	1014,51	-10,53	-10,89	17,64	-5,06	4,1	0,00	0,6
2018-03-20 07:30	351	26	77	0,0	18,53	-6,69	46,8	1014,51	-10,55	-6,69	17,94	-4,78	3,9	0,60	1,2
2018-03-20 08:00	356	26	79	0,0	18,63	-6,19	46,8	1014,51	-9,73	-6,19	18,04	-4,13	5,6	0,60	1,2
2018-03-20 08:30	287	26	75	0,0	18,63	-5,39	46,8	1014,51	-9,64	-5,39	18,04	-3,61	3,0	0,00	1,2
2018-03-20 09:00	267	26	72	1,4	18,63	-5,09	46,8	1015,51	-9,89	-5,09	18,04	-3,52	2,0	0,00	1,2
2018-03-20 09:30	216	26	71	0,0	18,53	-4,39	46,8	1015,51	-9,40	-4,39	17,94	-2,88	1,4	0,00	1,2
2018-03-20 10:00	128	26	70	0,0	18,43	-3,19	46,8	1015,51	-8,44	-3,19	17,84	-1,75	2,2	0,00	1,2
2018-03-20 10:30	286	26	63	0,0	18,33	-2,19	46,8	1015,51	-8,90	-2,19	17,74	-1,18	2,0	0,00	1,2
2018-03-20 11:00	324	26	62	0,0	18,23	-1,89	46,8	1015,51	-8,84	-1,89	17,64	-0,94	3,3	0,00	1,2
2018-03-20 11:30	272	26	64	1,6	18,13	-1,59	46,8	1015,51	-8,12	-1,59	17,54	-0,52	3,9	0,00	1,2
2018-03-20 12:00	330	26	67	2,6	18,03	-1,29	46,8	1015,51	-7,22	-3,16	17,44	-0,04	4,9	0,00	1,2
2018-03-20 12:30	293	26	68	1,2	18,03	-0,99	46,8	1015,51	-6,73	-0,99	17,44	0,33	2,8	0,00	1,2
2018-03-20 13:00	317	26	60	3,0	17,93	-0,99	46,8	1015,51	-8,43	-4,11	17,33	-0,16	3,7	0,00	1,2
2018-03-20 13:30	285	26	62	0,0	17,93	-0,49	46,8	1014,51	-7,51	-0,49	17,33	0,46	4,1	0,00	1,2
2018-03-20 14:00	281	26	54	1,2	17,93	-0,19	46,8	1014,51	-9,10	-0,19	17,33	0,31	4,7	0,00	1,2
2018-03-20 14:30	275	26	61	1,8	17,93	-0,09	48,6	1014,51	-7,36	-0,09	17,33	0,80	4,1	1,80	3,0
2018-03-20 15:00	316	26	62	0,0	17,83	-0,29	48,6	1014,51	-7,33	-0,29	17,23	0,66	4,3	1,80	3,0
2018-03-20 15:30	279	26	66	0,0	17,73	-0,49	48,6	1014,51	-6,66	-0,49	17,13	0,70	3,3	0,00	3,0
2018-03-20 16:00	244	26	74	0,0	17,73	-0,79	48,6	1014,51	-5,38	-0,79	17,13	0,92	2,2	0,00	3,0
2018-03-20 16:30	239	26	83	0,0	17,73	-1,29	48,6	1013,51	-4,29	-1,29	17,13	1,06	2,0	0,00	3,0
2018-03-20 17:00	179	26	88	0,0	17,73	-1,39	48,6	1013,51	-3,58	-1,39	17,13	1,35	2,6	0,00	3,0
2018-03-20 17:30	144	26	89	0,0	17,73	-1,49	48,6	1013,51	-3,52	-1,49	17,13	1,33	3,1	0,00	3,0
2018-03-20 18:00	156	26	91	1,2	17,73	-1,79	48,6	1013,51	-3,51	-1,79	17,13	1,19	3,1	0,00	3,0
2018-03-20 18:30	175	26	95	2,4	17,73	-1,99	48,6	1012,51	-3,11	-3,90	17,13	1,31	4,7	0,00	3,0

Datum	Vindrikt °	Fukt inne Rh%	Fukt ute Rh%	Vindhast m/s	Temp in °C	Temp ute °C	Nb. Mån mm	Tryck Mbar	Daggp °C	Kyleffekt °C	Vix inne °C	Vix ute °C	Vindby m/s	Korr lufttryck	Nederb./dygn mm
2018-03-20 19:00	182	26	98	0,0	17,73	-2,09	48,6	1012,51	-2,78	-2,09	17,13	1,47	3,7	0,00	3,0
2018-03-20 19:30	192	26	99	0,0	17,73	-2,19	48,6	1012,51	-2,74	-2,19	17,13	1,46	3,7	0,00	3,0
2018-03-20 20:00	240	26	100	2,0	17,73	-1,99	48,6	1011,51	-2,40	-1,99	17,13	1,74	3,0	0,00	3,0
2018-03-20 20:30	182	26	100	1,8	17,73	-1,99	48,6	1011,51	-2,40	-1,99	17,13	1,74	4,3	0,00	3,0
2018-03-20 21:00	167	26	100	1,2	17,73	-1,99	48,6	1011,51	-2,40	-1,99	17,13	1,74	4,1	0,00	3,0
2018-03-20 21:30	171	26	100	2,6	17,63	-1,99	48,6	1010,51	-2,40	-3,90	17,03	1,74	4,3	0,00	3,0
2018-03-20 22:00	189	26	100	0,0	17,63	-1,89	48,6	1010,51	-2,30	-1,89	17,03	1,84	3,0	0,00	3,0
2018-03-20 22:30	274	26	100	1,8	17,53	-1,99	48,6	1010,51	-2,40	-1,99	16,93	1,74	3,5	0,00	3,0
2018-03-20 23:00	177	26	100	0,0	17,33	-1,99	48,6	1009,51	-2,40	-1,99	16,73	1,74	3,0	0,00	3,0
2018-03-20 23:30	257	26	99	0,0	17,23	-1,99	48,6	1009,51	-2,54	-1,99	16,63	1,66	3,0	0,00	3,0
2018-03-21 00:00	206	26	99	0,0	17,13	-1,99	48,6	1008,51	-2,54	-1,99	16,53	1,66	2,8	0,00	0,0
2018-03-21 00:30	170	26	100	1,2	17,03	-1,89	48,6	1008,51	-2,30	-1,89	16,43	1,84	2,6	0,00	0,0
2018-03-21 01:00	217	26	100	0,0	16,93	-1,69	48,6	1008,51	-2,10	-1,69	16,33	2,04	3,3	0,00	0,0
2018-03-21 01:30	202	26	100	0,0	16,83	-1,59	48,6	1008,51	-2,00	-1,59	16,23	2,14	1,6	0,00	0,0
2018-03-21 02:00	272	26	100	0,0	16,83	-1,09	48,6	1008,51	-1,50	-1,09	16,23	2,64	3,1	0,00	0,0
2018-03-21 02:30	254	26	99	0,0	16,73	-0,89	48,6	1007,51	-1,44	-0,89	16,13	2,76	3,1	0,00	0,0
2018-03-21 03:00	276	26	98	2,0	16,73	-0,69	48,6	1007,51	-1,39	-0,69	16,13	2,87	3,7	0,00	0,0
2018-03-21 03:30	287	26	99	2,4	16,73	-0,49	48,6	1007,51	-1,05	-2,32	16,13	3,16	4,5	0,00	0,0
2018-03-21 04:00	328	26	99	3,5	16,83	-0,39	48,6	1007,51	-0,95	-4,70	16,23	3,26	4,1	0,00	0,0
2018-03-21 04:30	312	26	100	3,5	17,03	-0,39	48,6	1006,51	-0,80	-4,70	16,43	3,34	4,1	0,00	0,0
2018-03-21 05:00	307	26	100	2,6	17,03	-0,29	48,6	1006,51	-0,70	-2,11	16,43	3,44	4,9	0,00	0,0
2018-03-21 05:30	291	26	100	1,8	17,13	-0,39	48,6	1006,51	-0,80	-0,39	16,53	3,34	4,7	0,00	0,0
2018-03-21 06:00	278	26	100	3,5	17,13	-0,09	48,6	1006,51	-0,51	-4,36	16,53	3,64	5,4	0,00	0,0
2018-03-21 06:30	315	26	98	3,7	17,33	0,11	48,6	1006,51	-0,59	-5,35	16,73	3,67	5,4	0,00	0,0
2018-03-21 07:00	322	26	97	2,4	17,93	0,41	48,6	1006,51	-0,44	-1,37	17,33	3,89	5,4	0,00	0,0
2018-03-21 07:30	265	26	95	3,5	18,23	0,61	49,2	1006,51	-0,53	-3,57	17,64	3,92	4,9	0,60	0,6
2018-03-21 08:00	288	26	94	2,0	18,33	0,92	49,2	1006,51	-0,39	0,92	17,74	4,13	4,5	0,60	0,6
2018-03-21 08:30	275	26	90	1,8	18,43	1,12	49,2	1006,51	-0,81	1,12	17,84	4,01	6,0	0,00	0,6
2018-03-21 09:00	329	26	90	3,3	18,33	1,32	49,2	1006,51	-0,61	-2,78	17,74	4,21	6,0	0,00	0,6
2018-03-21 09:30	292	26	82	3,0	18,33	1,92	49,2	1006,51	-1,34	-0,94	17,74	4,19	6,8	0,00	0,6
2018-03-21 10:00	294	26	80	3,7	18,23	1,82	49,2	1006,51	-1,79	-3,37	17,64	3,95	6,4	0,00	0,6
2018-03-21 10:30	308	26	77	4,3	18,13	2,02	51,0	1006,51	-2,13	-4,29	17,54	3,93	6,6	1,80	2,4
2018-03-21 11:00	310	26	75	2,4	18,03	2,02	51,0	1006,51	-2,50	0,32	17,44	3,79	6,9	1,80	2,4
2018-03-21 11:30	309	26	73	3,3	18,03	2,12	51,0	1005,51	-2,78	-1,87	17,44	3,76	6,0	0,00	2,4
2018-03-21 12:00	301	26	71	2,0	17,93	2,02	51,0	1005,51	-3,27	2,02	17,33	3,52	6,4	0,00	2,4
2018-03-21 12:30	283	26	73	1,8	17,93	2,12	51,0	1005,51	-2,78	2,12	17,33	3,76	6,2	0,00	2,4
2018-03-21 13:00	306	26	75	2,2	17,93	2,02	51,0	1005,51	-2,50	2,02	17,33	3,79	4,9	0,00	2,4
2018-03-21 13:30	308	26	76	2,8	17,93	1,72	51,0	1004,51	-2,60	-1,16	17,33	3,56	4,9	0,00	2,4
2018-03-21 14:00	296	26	76	2,8	17,93	1,72	51,0	1004,51	-2,60	-1,16	17,33	3,56	4,5	0,00	2,4
2018-03-21 14:30	267	26	76	2,4	17,93	1,82	51,0	1004,51	-2,51	0,11	17,33	3,66	5,0	0,00	2,4
2018-03-21 15:00	259	26	78	2,0	17,93	1,82	51,0	1004,51	-2,14	1,82	17,33	3,80	4,9	0,00	2,4
2018-03-21 15:30	294	26	78	0,0	17,93	1,72	51,0	1004,51	-2,24	1,72	17,33	3,70	4,3	0,00	2,4
2018-03-21 16:00	303	26	79	2,4	17,93	1,52	51,0	1004,51	-2,25	-0,21	17,33	3,57	3,1	0,00	2,4
2018-03-21 16:30	249	26	82	1,2	17,93	1,42	51,0	1003,51	-1,83	1,42	17,33	3,69	3,3	0,00	2,4
2018-03-21 17:00	261	26	82	0,0	17,93	1,32	51,0	1003,51	-1,92	1,32	17,33	3,59	2,6	0,00	2,4
2018-03-21 17:30	263	26	82	0,0	17,93	1,02	51,0	1003,51	-2,22	1,02	17,33	3,29	2,4	0,00	2,4
2018-03-21 18:00	290	26	84	0,0	18,03	0,92	51,0	1003,51	-1,98	0,92	17,44	3,34	2,8	0,00	2,4
2018-03-21 18:30	270	26	86	1,6	18,03	0,61	51,0	1002,51	-1,94	0,61	17,44	3,19	2,8	0,00	2,4
2018-03-21 19:00	295	26	90	0,0	18,03	0,31	51,0	1002,51	-1,59	0,31	17,44	3,21	2,6	0,00	2,4
2018-03-21 19:30	274	26	92	1,4	18,03	-0,09	51,0	1002,51	-1,68	-0,09	17,44	2,97	2,0	0,00	2,4

Datum	Vindrikt °	Fukt inne Rh%	Fukt ute Rh%	Vindhast m/s	Temp in °C	Temp ute °C	Nb. Mån mm	Tryck Mbar	Daggp °C	Kyleffekt °C	Vix inne °C	Vix ute °C	Vindby m/s	Korr luftryck	Nederb./dygn mm
2018-03-21 20:00	281	26	94	0,0	18,03	-0,19	51,0	1002,51	-1,48	-0,19	17,44	3,03	1,6	0,00	2,4
2018-03-21 20:30	276	26	95	0,0	18,03	-0,59	51,0	1001,51	-1,72	-0,59	17,44	2,72	1,4	0,00	2,4
2018-03-21 21:00	280	26	96	0,0	18,03	-0,99	51,0	1001,51	-1,97	-0,99	17,44	2,40	0,0	0,00	2,4
2018-03-21 21:30	276	26	96	0,0	18,13	-1,19	51,0	1001,51	-2,17	-1,19	17,54	2,20	0,0	0,00	2,4
2018-03-21 22:00	126	26	96	0,0	18,03	-1,39	51,0	1001,51	-2,37	-1,39	17,44	2,00	2,0	0,00	2,4
2018-03-21 22:30	119	26	96	0,0	17,93	-1,29	51,0	1000,51	-2,27	-1,29	17,33	2,10	0,0	0,00	2,4
2018-03-21 23:00	114	26	97	0,0	17,83	-0,99	51,0	1000,51	-1,83	-0,99	17,23	2,48	2,0	0,00	2,4
2018-03-21 23:30	116	26	97	0,0	17,73	-0,79	51,0	1000,51	-1,63	-0,79	17,13	2,68	0,0	0,00	2,4
2018-03-22 00:00	126	26	97	0,0	17,53	-0,89	51,0	1000,51	-1,73	-0,89	16,93	2,58	0,0	0,00	0,0
2018-03-22 00:30	263	27	99	3,1	17,43	-1,39	51,0	999,51	-1,94	-4,55	16,87	2,26	3,3	0,00	0,0
2018-03-22 01:00	269	27	98	0,0	17,33	-1,19	51,0	999,51	-1,89	-1,19	16,77	2,37	3,3	0,00	0,0
2018-03-22 01:30	268	27	100	1,4	17,23	-0,99	51,0	999,51	-1,40	-0,99	16,67	2,74	3,1	0,00	0,0
2018-03-22 02:00	289	27	99	1,6	17,13	-0,29	51,0	999,51	-0,85	-0,29	16,57	3,36	3,1	0,00	0,0
2018-03-22 02:30	273	27	97	1,2	17,03	-0,19	51,0	999,51	-1,03	-0,19	16,47	3,29	3,3	0,00	0,0
2018-03-22 03:00	269	27	96	2,0	17,03	-0,19	51,0	999,51	-1,18	-0,19	16,47	3,20	3,0	0,00	0,0
2018-03-22 03:30	249	27	96	1,2	17,03	0,11	51,0	998,51	-0,88	0,11	16,47	3,50	3,5	0,00	0,0
2018-03-22 04:00	290	27	98	0,0	17,23	0,11	51,0	998,51	-0,59	0,11	16,67	3,67	3,5	0,00	0,0
2018-03-22 04:30	284	27	100	1,4	17,33	0,11	51,0	998,51	-0,31	0,11	16,77	3,84	3,0	0,00	0,0
2018-03-22 05:00	309	27	100	2,6	17,33	0,11	51,0	999,51	-0,31	-1,69	16,77	3,84	4,7	0,00	0,0
2018-03-22 05:30	5	27	94	2,6	17,43	0,01	51,0	999,51	-1,28	-1,79	16,87	3,23	5,0	0,00	0,0
2018-03-22 06:00	305	27	76	2,8	17,53	-0,19	51,0	999,51	-4,44	-3,24	16,97	1,66	7,1	0,00	0,0
2018-03-22 06:30	21	27	77	3,9	17,63	-0,49	51,0	1000,51	-4,55	-6,05	17,07	1,43	7,7	0,00	0,0
2018-03-22 07:00	4	27	75	3,0	18,23	-0,69	52,2	1000,51	-5,10	-3,78	17,67	1,09	9,0	1,20	1,2
2018-03-22 07:30	281	27	69	2,6	18,53	-0,69	52,2	1000,51	-6,25	-2,53	17,97	0,69	7,5	1,20	1,2
2018-03-22 08:00	323	26	64	1,2	18,63	-0,49	52,2	1000,51	-7,08	-0,49	18,04	0,58	6,9	0,00	1,2
2018-03-22 08:30	310	26	65	4,3	18,73	-0,19	52,2	1000,51	-6,59	-6,94	18,14	0,94	6,8	0,00	1,2
2018-03-22 09:00	274	26	65	2,2	18,63	-0,09	52,2	1001,51	-6,49	-0,09	18,04	1,04	5,6	0,00	1,2
2018-03-22 09:30	310	26	67	4,5	18,63	-0,09	52,2	1001,51	-6,08	-7,98	18,04	1,17	5,6	0,00	1,2
2018-03-22 10:00	322	27	63	5,0	18,53	0,41	52,2	1001,51	-6,45	-8,01	17,97	1,42	6,9	0,00	1,2
2018-03-22 10:30	319	27	66	2,4	18,43	0,31	53,4	1001,51	-5,90	-1,48	17,87	1,50	6,9	1,20	2,4
2018-03-22 11:00	294	26	65	1,8	18,43	0,31	53,4	1002,51	-6,11	0,31	17,84	1,44	6,8	1,20	2,4
2018-03-22 11:30	269	26	71	3,1	18,33	0,72	53,4	1001,51	-4,51	-2,25	17,74	2,22	6,8	0,00	2,4
2018-03-22 12:00	281	26	78	2,8	18,23	0,61	53,4	1002,51	-3,30	-2,36	17,64	2,60	6,2	0,00	2,4
2018-03-22 12:30	329	26	72	3,0	18,23	0,92	53,4	1002,51	-4,13	-2,03	17,64	2,49	6,8	0,00	2,4
2018-03-22 13:00	351	27	57	5,8	18,23	0,61	53,4	1002,51	-7,63	-8,41	17,67	1,28	7,3	0,00	2,4
2018-03-22 13:30	40	26	56	2,6	18,13	1,32	53,4	1002,51	-7,22	-0,42	17,54	1,92	6,2	0,00	2,4
2018-03-22 14:00	13	26	53	7,3	18,13	1,12	53,4	1002,51	-8,15	-10,31	17,54	1,56	9,0	0,00	2,4
2018-03-22 14:30	356	26	53	3,0	18,03	1,42	53,4	1002,51	-7,88	-1,49	17,44	1,86	9,0	0,00	2,4
2018-03-22 15:00	343	26	54	4,9	17,93	0,92	53,4	1003,51	-8,08	-6,74	17,33	1,41	6,8	0,00	2,4
2018-03-22 15:30	356	26	61	2,4	17,93	0,41	53,4	1003,51	-6,89	-1,37	17,33	1,30	7,3	0,00	2,4
2018-03-22 16:00	351	26	62	0,0	17,93	0,41	53,4	1003,51	-6,67	0,41	17,33	1,36	4,7	0,00	2,4
2018-03-22 16:30	338	27	60	2,0	17,93	0,41	53,4	1003,51	-7,11	0,41	17,37	1,25	5,2	0,00	2,4
2018-03-22 17:00	0	27	60	2,6	17,93	0,21	53,4	1003,51	-7,30	-1,58	17,37	1,04	5,4	0,00	2,4
2018-03-22 17:30	356	27	65	1,2	18,03	-0,19	53,4	1003,51	-6,59	-0,19	17,47	0,94	4,1	0,00	2,4
2018-03-22 18:00	331	27	68	0,0	18,03	-0,39	53,4	1004,51	-6,16	-0,39	17,47	0,93	4,5	0,00	2,4
2018-03-22 18:30	332	27	68	0,0	18,13	-0,49	53,4	1004,51	-6,26	-0,49	17,57	0,83	1,2	0,00	2,4
2018-03-22 19:00	332	27	72	0,0	18,13	-1,29	53,4	1004,51	-6,24	-1,29	17,57	0,29	0,0	0,00	2,4
2018-03-22 19:30	344	27	76	0,0	18,23	-1,39	53,4	1004,51	-5,60	-1,39	17,67	0,46	0,0	0,00	2,4
2018-03-22 20:00	344	27	77	0,0	18,23	-1,69	53,4	1004,51	-5,71	-1,69	17,67	0,23	0,0	0,00	2,4
2018-03-22 20:30	339	27	81	0,0	18,23	-1,69	53,4	1004,51	-5,02	-1,69	17,67	0,52	0,0	0,00	2,4

Datum	Vindrikt °	Fukt inne Rh%	Fukt ute Rh%	Vindhast m/s	Temp in °C	Temp ute °C	Nb. Mån mm	Tryck Mbar	Daggp °C	Kyleffekt °C	Vix inne °C	Vix ute °C	Vindby m/s	Korr lufttryck	Nederb./dygn mm
2018-03-22 21:00	339	27	83	0,0	18,23	-1,79	53,4	1004,51	-4,78	-1,79	17,67	0,56	0,0	0,00	2,4
2018-03-22 21:30	351	27	86	0,0	18,23	-1,99	53,4	1004,51	-4,49	-1,99	17,67	0,59	1,4	0,00	2,4
2018-03-22 22:00	79	27	88	0,0	18,13	-2,09	53,4	1004,51	-4,27	-2,09	17,57	0,65	2,0	0,00	2,4
2018-03-22 22:30	351	27	90	0,0	18,03	-2,19	53,4	1004,51	-4,06	-2,19	17,47	0,71	0,0	0,00	2,4
2018-03-22 23:00	356	27	91	0,0	17,93	-2,29	53,4	1004,51	-4,00	-2,29	17,37	0,69	1,6	0,00	2,4
2018-03-22 23:30	351	26	92	0,0	17,73	-2,29	53,4	1004,51	-3,85	-2,29	17,13	0,77	0,0	0,00	2,4
2018-03-23 00:00	288	26	93	0,0	17,63	-2,39	53,4	1004,52	-3,80	-2,39	17,03	0,75	0,0	0,00	0,0
2018-03-23 00:30	356	26	92	0,0	17,53	-2,59	53,4	1004,51	-4,15	-2,59	16,93	0,47	1,4	0,00	0,0
2018-03-23 01:00	356	27	88	0,0	17,53	-2,39	53,4	1004,51	-4,56	-2,39	16,97	0,35	1,4	0,00	0,0
2018-03-23 01:30	78	27	89	0,0	17,33	-2,69	53,4	1004,51	-4,70	-2,69	16,77	0,13	1,8	0,00	0,0
2018-03-23 02:00	87	27	89	0,0	17,33	-2,69	53,4	1003,51	-4,70	-2,69	16,77	0,13	1,2	0,00	0,0
2018-03-23 02:30	85	27	90	0,0	17,23	-2,69	53,4	1003,51	-4,55	-2,69	16,67	0,21	0,0	0,00	0,0
2018-03-23 03:00	84	27	92	0,0	17,23	-2,79	53,4	1003,51	-4,35	-2,79	16,67	0,27	0,0	0,00	0,0
2018-03-23 03:30	80	27	93	0,0	17,13	-2,89	53,4	1003,51	-4,30	-2,89	16,57	0,25	0,0	0,00	0,0
2018-03-23 04:00	84	27	93	0,0	17,13	-2,99	53,4	1003,51	-4,40	-2,99	16,57	0,15	0,0	0,00	0,0
2018-03-23 04:30	91	27	94	0,0	17,13	-3,09	53,4	1003,51	-4,35	-3,09	16,57	0,13	0,0	0,00	0,0
2018-03-23 05:00	104	27	93	0,0	17,23	-3,19	53,4	1003,51	-4,59	-3,19	16,67	-0,05	1,2	0,00	0,0
2018-03-23 05:30	85	27	84	0,0	17,33	-3,29	53,4	1003,51	-6,08	-3,29	16,77	-0,86	0,0	0,00	0,0
2018-03-23 06:00	90	27	82	0,0	17,43	-3,69	53,4	1003,51	-6,80	-3,69	16,87	-1,41	0,0	0,00	0,0
2018-03-23 06:30	87	27	81	0,0	17,73	-3,89	53,4	1003,51	-7,16	-3,89	17,17	-1,69	0,0	0,00	0,0
2018-03-23 07:00	98	27	81	0,0	18,33	-3,79	53,4	1002,51	-7,06	-3,79	17,77	-1,59	1,2	0,00	0,0
2018-03-23 07:30	102	27	83	0,0	18,63	-3,59	53,4	1002,51	-6,54	-3,59	18,07	-1,24	1,2	0,00	0,0
2018-03-23 08:00	116	27	82	0,0	18,73	-2,79	53,4	1002,51	-5,92	-2,79	18,17	-0,51	1,2	0,00	0,0
2018-03-23 08:30	110	27	82	0,0	18,83	-2,39	53,4	1002,51	-5,53	-2,39	18,27	-0,11	2,8	0,00	0,0
2018-03-23 09:00	111	27	83	0,0	18,83	-1,69	53,4	1002,51	-4,68	-1,69	18,27	0,66	3,1	0,00	0,0
2018-03-23 09:30	95	26	80	0,0	18,73	-0,89	53,4	1001,51	-4,41	-0,89	18,14	1,24	4,7	0,00	0,0
2018-03-23 10:00	106	26	76	3,7	18,73	-0,29	53,4	1001,51	-4,54	-5,82	18,14	1,56	4,3	0,00	0,0
2018-03-23 10:30	109	26	73	3,5	18,73	0,11	53,4	1001,51	-4,71	-4,13	18,14	1,76	5,8	0,00	0,0
2018-03-23 11:00	123	26	72	2,6	18,63	0,61	53,4	1001,51	-4,42	-1,16	18,04	2,19	6,8	0,00	0,0
2018-03-23 11:30	132	26	72	4,5	18,63	0,41	53,4	1000,51	-4,61	-7,36	18,04	1,99	6,0	0,00	0,0
2018-03-23 12:00	139	27	73	5,8	18,53	0,51	53,4	1000,51	-4,32	-8,54	17,97	2,16	6,9	0,00	0,0
2018-03-23 12:30	137	27	73	1,2	18,53	0,51	53,4	1000,51	-4,32	0,51	17,97	2,16	6,9	0,00	0,0
2018-03-23 13:00	121	27	71	2,4	18,43	1,02	53,4	1000,51	-4,23	-0,74	17,87	2,52	6,6	0,00	0,0
2018-03-23 13:30	110	27	68	3,0	18,43	1,32	53,4	999,51	-4,54	-1,60	17,87	2,63	7,7	0,00	0,0
2018-03-23 14:00	134	27	69	3,3	18,43	1,32	53,4	999,51	-4,34	-2,78	17,87	2,69	6,8	0,00	0,0
2018-03-23 14:30	107	27	69	2,8	18,43	1,42	53,4	999,51	-4,24	-1,49	17,87	2,79	7,7	0,00	0,0
2018-03-23 15:00	107	27	69	2,6	18,43	1,62	53,4	999,51	-4,05	-0,10	17,87	2,99	6,2	0,00	0,0
2018-03-23 15:30	100	27	73	3,1	18,43	1,12	53,4	998,51	-3,74	-1,82	17,87	2,76	7,1	0,00	0,0
2018-03-23 16:00	123	27	78	3,5	18,43	0,82	53,4	998,51	-3,11	-3,34	17,87	2,80	7,9	0,00	0,0
2018-03-23 16:30	120	27	80	3,9	18,43	0,51	53,4	998,51	-3,05	-4,89	17,87	2,65	6,4	0,00	0,0
2018-03-23 17:00	122	27	83	2,6	18,43	0,11	53,4	998,51	-2,92	-1,69	17,87	2,47	10,8	0,00	0,0
2018-03-23 17:30	107	27	88	0,0	18,43	-0,49	53,4	997,50	-2,70	-0,49	17,87	2,25	5,0	0,00	0,0
2018-03-23 18:00	93	27	92	0,0	18,53	-1,29	53,4	997,50	-2,87	-1,29	17,97	1,77	3,0	0,00	0,0
2018-03-23 18:30	83	27	94	0,0	18,53	-1,79	53,4	997,50	-3,06	-1,79	17,97	1,43	1,8	0,00	0,0
2018-03-23 19:00	87	27	94	0,0	18,53	-1,99	53,4	997,50	-3,26	-1,99	17,97	1,23	2,8	0,00	0,0
2018-03-23 19:30	73	27	92	0,0	18,53	-2,19	53,4	996,50	-3,75	-2,19	17,97	0,87	3,3	0,00	0,0
2018-03-23 20:00	103	27	91	0,0	18,53	-2,29	53,4	996,50	-4,00	-2,29	17,97	0,69	2,8	0,00	0,0
2018-03-23 20:30	97	27	89	0,0	18,63	-2,19	53,4	995,50	-4,21	-2,19	18,07	0,63	3,1	0,00	0,0
2018-03-23 21:00	96	27	87	0,0	18,63	-2,19	54,6	995,50	-4,52	-2,19	18,07	0,47	3,3	1,20	1,2
2018-03-23 21:30	81	27	86	0,0	18,63	-2,09	54,6	995,50	-4,58	-2,09	18,07	0,49	2,6	1,20	1,2

Datum	Vindrikt °	Fukt inne Rh%	Fukt ute Rh%	Vindhast m/s	Temp in °C	Temp ute °C	Nb. Mån mm	Tryck Mbar	Dagggp °C	Kyleffekt °C	Vix inne °C	Vix ute °C	Vindby m/s	Korr lufttryck	Nederb./dygn mm
2018-03-23 22:00	88	27	84	0,0	18,63	-2,09	54,6	994,50	-4,91	-2,09	18,07	0,34	2,6	0,00	1,2
2018-03-23 22:30	77	27	83	0,0	18,43	-2,19	54,6	994,50	-5,17	-2,19	17,87	0,16	2,2	0,00	1,2
2018-03-23 23:00	92	27	82	0,0	18,33	-2,29	54,6	993,50	-5,43	-2,29	17,77	-0,01	2,0	0,00	1,2
2018-03-23 23:30	111	27	82	0,0	18,23	-2,39	54,6	992,50	-5,53	-2,39	17,67	-0,11	1,8	0,00	1,2
2018-03-24 00:00	107	27	82	0,0	18,03	-2,69	54,6	992,50	-5,82	-2,69	17,47	-0,41	1,4	0,00	0,0
2018-03-24 00:30	100	27	82	0,0	17,93	-2,79	54,6	992,50	-5,92	-2,79	17,37	-0,51	2,0	0,00	0,0
2018-03-24 01:00	150	27	84	3,3	17,83	-2,69	54,6	991,50	-5,49	-7,29	17,27	-0,26	4,5	0,00	0,0
2018-03-24 01:30	162	27	82	3,9	17,73	-2,09	54,6	991,50	-5,24	-7,92	17,17	0,19	6,2	0,00	0,0
2018-03-24 02:00	130	27	81	3,9	17,53	-2,19	54,6	990,50	-5,50	-8,04	16,97	0,02	6,2	0,00	0,0
2018-03-24 02:30	142	27	80	3,5	17,43	-2,39	54,6	990,50	-5,87	-6,96	16,87	-0,26	5,0	0,00	0,0
2018-03-24 03:00	152	27	81	1,6	17,33	-2,49	54,6	989,50	-5,79	-2,49	16,77	-0,29	4,1	0,00	0,0
2018-03-24 03:30	164	27	82	3,1	17,23	-2,59	54,6	989,50	-5,72	-5,86	16,67	-0,31	4,7	0,00	0,0
2018-03-24 04:00	132	27	82	1,2	17,23	-2,69	54,6	989,50	-5,82	-2,69	16,67	-0,41	4,1	0,00	0,0
2018-03-24 04:30	116	27	81	0,0	17,33	-3,79	54,6	989,50	-7,06	-3,79	16,77	-1,59	1,4	0,00	0,0
2018-03-24 05:00	110	27	81	0,0	17,43	-4,39	54,6	989,50	-7,64	-4,39	16,87	-2,19	0,0	0,00	0,0
2018-03-24 05:30	109	27	85	0,0	17,53	-5,59	54,6	988,50	-8,17	-5,59	16,97	-3,09	0,0	0,00	0,0
2018-03-24 06:00	119	27	88	0,0	17,63	-5,49	54,6	988,50	-7,61	-5,49	17,07	-2,76	0,0	0,00	0,0
2018-03-24 06:30	116	27	89	0,0	17,83	-5,79	54,6	988,50	-7,75	-5,79	17,27	-2,98	0,0	0,00	0,0
2018-03-24 07:00	114	27	89	0,0	18,43	-5,19	54,6	988,50	-7,16	-5,19	17,87	-2,38	0,0	0,00	0,0
2018-03-24 07:30	116	27	89	0,0	17,83	-5,79	54,6	988,50	-7,75	-5,79	17,27	-2,98	0,0	0,00	0,0
2018-03-24 08:00	114	27	89	0,0	18,43	-5,19	54,6	988,50	-7,16	-5,19	17,87	-2,38	0,0	0,00	0,0
2018-03-24 08:30	118	27	90	0,0	18,73	-4,09	54,6	988,50	-5,93	-4,09	18,17	-1,20	0,0	0,00	0,0
2018-03-24 08:00	108	27	89	0,0	18,83	-3,29	54,6	989,50	-5,29	-3,29	18,27	-0,48	0,0	0,00	0,0
2018-03-24 08:30	111	26	88	0,0	18,83	-2,49	54,6	988,50	-4,66	-2,49	18,24	0,25	1,2	0,00	0,0
2018-03-24 09:00	118	26	83	0,0	18,93	-2,19	54,6	989,50	-5,17	-2,19	18,34	0,16	0,0	0,00	0,0
2018-03-24 09:30	113	26	80	0,0	18,93	-1,09	54,6	989,50	-4,60	-1,09	18,34	1,04	0,0	0,00	0,0
2018-03-24 10:00	117	26	75	0,0	18,83	-0,19	54,6	989,50	-4,62	-0,19	18,24	1,59	0,0	0,00	0,0
2018-03-24 10:30	177	26	71	0,0	18,83	0,51	54,6	989,50	-4,71	0,51	18,24	2,02	3,1	0,00	0,0
2018-03-24 11:00	209	26	68	0,0	18,73	0,51	54,6	990,50	-5,30	0,51	18,14	1,83	1,2	0,00	0,0
2018-03-24 11:30	234	26	69	0,0	18,63	0,92	54,6	990,50	-4,72	0,92	18,04	2,29	2,2	0,00	0,0
2018-03-24 12:00	181	26	67	0,0	18,63	1,92	54,6	990,50	-4,17	1,92	18,04	3,17	1,6	0,00	0,0
2018-03-24 12:30	277	26	63	0,0	18,63	2,42	54,6	990,50	-4,56	2,42	18,04	3,42	1,6	0,00	0,0
2018-03-24 13:00	316	26	61	0,0	18,53	2,72	54,6	990,50	-4,72	2,72	17,94	3,60	4,3	0,00	0,0
2018-03-24 13:30	262	26	63	0,0	18,53	3,32	54,6	990,50	-3,71	3,32	17,94	4,32	3,0	0,00	0,0
2018-03-24 14:00	265	27	59	1,6	18,53	4,22	54,6	991,50	-3,78	4,22	17,97	4,99	3,3	0,00	0,0
2018-03-24 14:30	279	27	58	0,0	18,43	4,52	54,6	991,50	-3,74	4,52	17,87	5,23	3,7	0,00	0,0
2018-03-24 15:00	309	27	56	1,8	18,43	5,32	54,6	991,50	-3,49	5,32	17,87	5,92	3,1	0,00	0,0
2018-03-24 15:30	298	27	56	0,0	18,33	4,82	54,6	991,50	-3,96	4,82	17,77	5,42	6,0	0,00	0,0
2018-03-24 16:00	346	27	57	3,5	18,23	4,62	54,6	991,50	-3,89	0,95	17,67	5,28	6,0	0,00	0,0
2018-03-24 16:30	321	27	66	4,5	18,13	3,82	54,6	992,50	-2,58	-3,15	17,57	5,01	5,2	0,00	0,0
2018-03-24 17:00	286	27	71	1,2	18,13	3,52	54,6	992,50	-1,83	3,52	17,57	5,03	4,9	0,00	0,0
2018-03-24 17:30	283	27	73	1,2	18,13	3,12	54,6	992,50	-1,82	3,12	17,57	4,76	2,8	0,00	0,0
2018-03-24 18:00	304	27	74	0,0	18,13	3,02	54,6	992,50	-1,73	3,02	17,57	4,73	3,0	0,00	0,0
2018-03-24 18:30	264	27	74	0,0	18,03	2,72	54,6	993,50	-2,02	2,72	17,47	4,43	2,4	0,00	0,0
2018-03-24 19:00	294	27	69	0,0	18,03	2,72	54,6	993,50	-3,00	2,72	17,47	4,10	3,9	0,00	0,0
2018-03-24 19:30	273	27	71	0,0	18,03	2,22	54,6	993,50	-3,08	2,22	17,47	3,72	1,2	0,00	0,0
2018-03-24 20:00	280	27	70	0,0	18,13	2,02	54,6	993,50	-3,47	2,02	17,57	3,46	2,6	0,00	0,0
2018-03-24 20:30	267	27	70	1,6	18,13	1,72	54,6	993,50	-3,75	1,72	17,57	3,16	2,4	0,00	0,0
2018-03-24 21:00	221	27	72	0,0	18,13	1,32	54,6	993,50	-3,74	1,32	17,57	2,89	2,4	0,00	0,0
2018-03-24 21:30	235	27	78	0,0	18,13	0,72	54,6	993,50	-3,21	0,72	17,57	2,70	2,8	0,00	0,0

Datum	Vindrikt °	Fukt inne Rh%	Fukt ute Rh%	Vindhast m/s	Temp in °C	Temp ute °C	Nb. Mån mm	Tryck Mbar	Daggp °C	Kyleffekt °C	Vix inne °C	Vix ute °C	Vindby m/s	Korr lufttryck	Nederb./dygn mm
2018-03-24 22:00	225	27	78	0,0	18,13	0,72	54,6	993,50	-3,21	0,72	17,57	2,70	0,0	0,00	0,0
2018-03-24 22:30	233	27	79	0,0	18,03	0,41	54,6	993,50	-3,32	0,41	17,47	2,47	0,0	0,00	0,0
2018-03-24 23:00	250	27	79	0,0	17,93	0,01	54,6	993,50	-3,71	0,01	17,37	2,07	1,6	0,00	0,0
2018-03-24 23:30	246	27	80	0,0	17,83	-0,39	54,6	993,50	-3,92	-0,39	17,27	1,74	0,0	0,00	0,0
2018-03-25 00:00	265	27	85	0,0	17,73	-0,89	54,6	993,50	-3,57	-0,89	17,17	1,62	1,8	0,00	0,0
2018-03-25 00:30	265	27	86	0,0	17,63	-0,99	54,6	993,50	-3,51	-0,99	17,07	1,59	2,0	0,00	0,0
2018-03-25 01:00	253	27	86	0,0	17,53	-1,29	54,6	993,50	-3,80	-1,29	16,97	1,29	1,4	0,00	0,0
2018-03-25 01:30	249	27	86	0,0	17,43	-1,29	54,6	993,50	-3,80	-1,29	16,87	1,29	1,2	0,00	0,0
2018-03-25 03:00	264	27	88	0,0	17,33	-1,29	54,6	993,50	-3,48	-1,29	16,77	1,45	1,6	0,00	0,0
2018-03-25 03:30	256	27	88	0,0	17,33	-1,29	54,6	993,50	-3,48	-1,29	16,77	1,45	0,0	0,00	0,0
2018-03-25 04:00	300	27	90	2,0	17,23	-0,09	54,6	993,50	-1,99	-0,09	16,67	2,81	3,9	0,00	0,0
2018-03-25 04:30	267	27	90	0,0	17,13	0,01	54,6	993,50	-1,89	0,01	16,57	2,91	3,5	0,00	0,0
2018-03-25 05:00	294	27	89	3,0	17,03	0,61	54,6	993,50	-1,46	-2,36	16,47	3,43	4,3	0,00	0,0
2018-03-25 05:30	320	27	88	3,9	17,13	0,61	54,6	993,50	-1,62	-4,77	16,57	3,35	3,9	0,00	0,0
2018-03-25 06:00	272	27	90	3,3	17,23	0,92	54,6	993,50	-1,00	-3,23	16,67	3,81	4,5	0,00	0,0
2018-03-25 06:30	280	27	89	0,0	17,33	0,72	54,6	993,50	-1,36	0,72	16,77	3,53	3,3	0,00	0,0
2018-03-25 07:00	316	27	88	0,0	17,43	0,82	54,6	994,50	-1,42	0,82	16,87	3,55	3,7	0,00	0,0
2018-03-25 07:30	266	27	90	3,0	17,73	0,82	54,6	994,50	-1,10	-2,14	17,17	3,71	3,7	0,00	0,0
2018-03-25 08:00	287	27	92	2,8	18,23	0,92	54,6	993,50	-0,69	-2,03	17,67	3,97	4,5	0,00	0,0
2018-03-25 08:30	275	27	96	3,3	18,53	0,92	54,6	994,50	-0,09	-3,23	17,97	4,30	5,2	0,00	0,0
2018-03-25 09:00	295	27	95	2,2	18,63	1,22	54,6	994,50	0,06	1,22	18,07	4,52	4,9	0,00	0,0
2018-03-25 09:30	272	27	91	0,0	18,63	1,52	54,6	995,50	-0,26	1,52	18,07	4,49	4,7	0,00	0,0
2018-03-25 10:00	287	27	91	0,0	18,73	1,52	54,6	995,50	-0,26	1,52	18,17	4,49	3,7	0,00	0,0
2018-03-25 10:30	97	27	92	0,0	18,73	0,72	54,6	995,50	-0,89	0,72	18,17	3,77	3,9	0,00	0,0
2018-03-25 11:00	256	27	91	2,6	18,73	-2,99	54,6	996,50	-4,69	-4,96	18,17	-0,02	3,5	0,00	0,0
2018-03-25 11:30	104	27	91	0,0	18,73	-3,39	54,6	996,50	-5,09	-3,39	18,17	-0,42	3,1	0,00	0,0
2018-03-25 12:00	86	27	90	1,6	18,73	-3,69	54,6	997,50	-5,54	-3,69	18,17	-0,80	3,0	0,00	0,0
2018-03-25 12:30	254	27	89	1,8	18,73	-4,29	54,6	997,50	-6,28	-4,29	18,17	-1,48	2,4	0,00	0,0
2018-03-25 13:00	161	27	89	1,2	18,73	-4,59	54,6	998,51	-6,57	-4,59	18,17	-1,78	4,3	0,00	0,0
2018-03-25 13:30	119	27	86	0,0	18,73	-4,39	54,6	999,51	-6,84	-4,39	18,17	-1,81	2,4	0,00	0,0
2018-03-25 14:00	169	27	85	0,0	18,63	-4,79	54,6	999,51	-7,39	-4,79	18,07	-2,29	3,0	0,00	0,0
2018-03-25 14:30	153	27	83	0,0	18,63	-4,99	54,6	1000,51	-7,90	-4,99	18,07	-2,64	3,1	0,00	0,0
2018-03-25 15:00	142	27	77	0,0	18,63	-4,49	54,6	1000,51	-8,42	-4,49	18,07	-2,57	2,4	0,00	0,0
2018-03-25 15:30	195	27	76	0,0	18,63	-4,59	54,6	1001,51	-8,69	-4,59	18,07	-2,74	2,8	0,00	0,0
2018-03-25 16:00	109	27	77	0,0	18,63	-4,89	54,6	1001,51	-8,81	-4,89	18,07	-2,97	2,4	0,00	0,0
2018-03-25 16:30	133	27	74	0,0	18,63	-5,09	54,6	1002,51	-9,53	-5,09	18,07	-3,38	3,0	0,00	0,0
2018-03-25 17:00	160	27	76	0,0	18,53	-4,79	54,6	1002,51	-8,88	-4,79	17,97	-2,94	2,2	0,00	0,0
2018-03-25 17:30	191	27	80	0,0	18,53	-5,29	54,6	1003,51	-8,69	-5,29	17,97	-3,16	2,6	0,00	0,0
2018-03-25 18:00	184	27	81	0,0	18,53	-5,49	54,6	1003,51	-8,72	-5,49	17,97	-3,29	2,2	0,00	0,0
2018-03-25 18:30	150	27	82	0,0	18,53	-5,59	54,6	1003,51	-8,65	-5,59	17,97	-3,31	1,8	0,00	0,0
2018-03-25 19:00	213	27	84	1,4	18,53	-6,29	54,6	1004,51	-9,01	-6,29	17,97	-3,87	2,8	0,00	0,0
2018-03-25 19:30	183	27	84	0,0	18,53	-6,89	54,6	1005,51	-9,60	-6,89	17,97	-4,47	1,6	0,00	0,0
2018-03-25 20:00	174	27	85	0,0	18,53	-7,19	54,6	1005,51	-9,74	-7,19	17,97	-4,69	0,0	0,00	0,0
2018-03-25 20:30	135	27	85	0,0	18,63	-7,69	54,6	1006,51	-10,23	-7,69	18,07	-5,19	1,2	0,00	0,0
2018-03-25 21:00	153	27	82	0,0	18,63	-7,99	54,6	1006,51	-10,99	-7,99	18,07	-5,72	1,6	0,00	0,0
2018-03-25 21:30	118	27	84	0,0	18,63	-8,59	54,6	1007,51	-11,26	-8,59	18,07	-6,17	6,2	0,00	0,0
2018-03-25 22:00	148	27	83	0,0	18,63	-8,99	54,6	1007,51	-11,81	-8,99	18,07	-6,64	1,2	0,00	0,0
2018-03-25 22:30	141	27	84	0,0	18,63	-9,59	54,6	1008,51	-12,24	-9,59	18,07	-7,17	0,0	0,00	0,0
2018-03-25 23:00	343	27	84	0,0	18,43	-10,19	54,6	1008,51	-12,83	-10,19	17,87	-7,77	1,4	0,00	0,0
2018-03-25 23:30	243	27	84	0,0	18,33	-10,70	54,6	1009,51	-13,32	-10,70	17,77	-8,27	0,0	0,00	0,0

Datum	Vindrikt °	Fukt inne Rh%	Fukt ute Rh%	Vindhast m/s	Temp in °C	Temp ute °C	Nb. Mån mm	Tryck Mbar	Daggp °C	Kyleffekt °C	Vix inne °C	Vix ute °C	Vindby m/s	Korr lufttryck	Nederb./dygn mm
2018-03-26 00:00	243	27	84	0,0	18,13	-11,30	54,6	1009,51	-13,90	-11,30	17,57	-8,87	0,0	0,00	0,0
2018-03-26 00:30	52	27	84	0,0	17,93	-11,30	56,4	1009,51	-13,90	-11,30	17,37	-8,87	2,6	1,80	1,8
2018-03-26 01:00	230	27	84	0,0	17,73	-11,80	56,4	1010,51	-14,39	-11,80	17,17	-9,37	1,6	1,80	1,8
2018-03-26 01:30	249	27	84	0,0	17,63	-11,90	56,4	1010,51	-14,49	-11,90	17,07	-9,47	1,2	0,00	1,8
2018-03-26 02:00	351	27	84	0,0	17,53	-11,70	56,4	1010,51	-14,30	-11,70	16,97	-9,27	2,0	0,00	1,8
2018-03-26 02:30	14	27	84	0,0	17,33	-11,90	56,4	1011,51	-14,49	-11,90	16,77	-9,47	2,4	0,00	1,8
2018-03-26 03:00	6	27	84	0,0	17,33	-12,00	56,4	1011,53	-14,59	-12,00	16,77	-9,57	2,4	0,00	1,8
2018-03-26 03:30	1	27	84	1,4	17,43	-12,30	56,4	1011,51	-14,88	-12,30	16,87	-9,87	2,6	0,00	1,8
2018-03-26 04:00	9	27	84	2,4	17,53	-12,30	56,4	1012,51	-14,88	-14,78	16,97	-9,87	3,7	0,00	1,8
2018-03-26 04:30	356	27	84	0,0	17,53	-12,90	56,4	1012,51	-15,47	-12,90	16,97	-10,47	3,3	0,00	1,8
2018-03-26 05:00	356	27	84	2,0	17,63	-13,30	56,4	1012,51	-15,86	-13,30	17,07	-10,87	3,0	0,00	1,8
2018-03-26 05:30	351	27	84	0,0	17,73	-13,50	56,4	1012,51	-16,06	-13,50	17,17	-11,07	2,8	0,00	1,8
2018-03-26 06:00	351	27	84	0,0	17,73	-14,70	56,4	1013,51	-17,23	-14,70	17,17	-12,27	0,0	0,00	1,8
2018-03-26 06:30	5	27	84	0,0	17,73	-14,60	56,4	1013,51	-17,13	-14,60	17,17	-12,17	1,4	0,00	1,8
2018-03-26 07:00	351	27	84	0,0	17,73	-14,80	56,4	1013,51	-17,33	-14,80	17,17	-12,37	2,2	0,00	1,8
2018-03-26 07:30	297	27	84	0,0	17,93	-14,70	56,4	1013,51	-17,23	-14,70	17,37	-12,27	2,2	0,00	1,8
2018-03-26 08:00	351	27	84	0,0	18,43	-14,60	56,4	1013,53	-17,13	-14,60	17,87	-12,17	6,9	0,00	1,8
2018-03-26 08:30	351	26	84	0,0	18,73	-14,50	56,4	1014,51	-17,04	-14,50	18,14	-12,07	0,0	0,00	1,8
2018-03-26 09:00	324	26	84	0,0	18,83	-14,10	56,4	1014,51	-16,64	-14,10	18,24	-11,67	0,0	0,00	1,8
2018-03-26 09:30	351	26	84	0,0	18,83	-13,30	56,4	1014,51	-15,86	-13,30	18,24	-10,87	0,0	0,00	1,8
2018-03-26 10:00	280	26	84	0,0	18,73	-12,40	56,4	1014,51	-14,98	-12,40	18,14	-9,97	0,0	0,00	1,8
2018-03-26 10:30	287	26	84	0,0	18,73	-11,30	56,4	1014,51	-13,90	-11,30	18,14	-8,87	1,6	0,00	1,8
2018-03-26 11:00	273	26	84	0,0	18,53	-10,39	56,4	1015,51	-13,02	-10,39	17,94	-7,97	0,0	0,00	1,8
2018-03-26 11:30	274	26	69	0,0	18,43	-9,39	56,4	1015,51	-14,56	-9,39	17,84	-8,02	0,0	0,00	1,8
2018-03-26 12:00	239	26	65	0,0	18,23	-8,19	57,6	1015,51	-14,18	-8,19	17,64	-7,07	3,9	1,20	3,0
2018-03-26 12:30	281	26	60	0,0	18,03	-7,29	57,6	1015,51	-14,36	-7,29	17,44	-6,46	2,0	1,20	3,0
2018-03-26 13:00	262	26	57	1,4	17,93	-6,69	57,6	1015,51	-14,45	-6,69	17,33	-6,03	1,8	0,00	3,0
2018-03-26 13:30	299	26	55	0,0	17,73	-5,99	57,6	1015,51	-14,26	-5,99	17,13	-5,44	2,8	0,00	3,0
2018-03-26 14:00	302	26	54	1,4	17,63	-5,39	57,6	1015,51	-13,94	-5,39	17,03	-4,89	2,8	0,00	3,0
2018-03-26 14:30	275	26	49	0,0	17,53	-4,79	57,6	1015,51	-14,64	-4,79	16,93	-4,55	4,9	0,00	3,0
2018-03-26 15:00	356	26	39	2,4	17,33	-4,09	57,6	1015,51	-16,95	-6,12	16,73	-4,30	4,3	0,00	3,0
2018-03-26 15:30	335	26	38	4,1	17,33	-3,99	57,6	1015,51	-17,20	-11,51	16,73	-4,24	4,7	0,00	3,0
2018-03-26 16:00	60	26	36	2,6	17,23	-3,69	57,6	1015,51	-17,63	-5,70	16,63	-4,02	5,4	0,00	3,0
2018-03-26 16:30	351	26	36	4,1	17,23	-3,89	57,6	1016,51	-17,81	-11,39	16,63	-4,22	6,6	0,00	3,0
2018-03-26 17:00	304	26	37	1,4	17,13	-3,59	57,6	1015,51	-17,19	-3,59	16,53	-3,88	5,6	0,00	3,0
2018-03-26 17:30	356	26	36	4,1	17,03	-3,89	57,6	1015,51	-17,81	-11,39	16,43	-4,22	4,3	0,00	3,0
2018-03-26 18:00	351	26	37	3,3	17,03	-4,39	57,6	1016,51	-17,90	-9,21	16,43	-4,69	5,4	0,00	3,0
2018-03-26 18:30	345	26	38	2,2	17,03	-4,49	57,6	1016,51	-17,64	-4,49	16,43	-4,74	5,0	0,00	3,0
2018-03-26 19:00	17	26	42	1,6	17,13	-4,89	57,6	1016,51	-16,72	-4,89	16,53	-4,97	4,5	0,00	3,0
2018-03-26 19:30	339	26	46	1,8	17,23	-5,69	57,6	1016,51	-16,28	-5,69	16,63	-5,59	3,3	0,00	3,0
2018-03-26 20:00	351	27	48	0,0	17,33	-6,69	57,6	1016,51	-16,65	-6,69	16,77	-6,50	2,8	0,00	3,0
2018-03-26 20:30	342	27	49	0,0	17,43	-7,49	57,6	1017,52	-17,12	-7,49	16,87	-7,25	0,0	0,00	3,0
2018-03-26 21:00	339	26	52	0,0	17,53	-8,49	57,6	1016,51	-17,29	-8,49	16,93	-8,10	1,2	0,00	3,0
2018-03-26 21:30	9	26	57	1,4	17,63	-8,99	57,6	1017,52	-16,60	-8,99	17,03	-8,33	3,5	0,00	3,0
2018-03-26 22:00	9	26	57	0,0	17,63	-9,49	57,6	1017,52	-17,07	-9,49	17,03	-8,83	3,1	0,00	3,0
2018-03-26 22:30	8	26	57	0,0	17,73	-10,39	57,6	1017,52	-17,91	-10,39	17,13	-9,73	0,0	0,00	3,0
2018-03-26 23:00	7	26	57	0,0	17,63	-11,70	57,6	1017,52	-19,13	-11,70	17,03	-11,03	0,0	0,00	3,0
2018-03-26 23:30	6	26	57	0,0	17,53	-12,20	57,6	1017,52	-19,60	-12,20	16,93	-11,54	0,0	0,00	3,0
2018-03-27 00:00	356	26	57	1,4	17,33	-11,70	57,6	1017,52	-19,13	-11,70	16,73	-11,03	2,2	0,00	0,0
2018-03-27 00:30	12	26	57	0,0	17,23	-12,30	57,6	1017,52	-19,69	-12,30	16,63	-11,64	2,0	0,00	0,0

Datum	Vindrikt °	Fukt inne Rh%	Fukt ute Rh%	Vindhast m/s	Temp in °C	Temp ute °C	Nb. Mån mm	Tryck Mbar	Daggp °C	Kyleffekt °C	Vix inne °C	Vix ute °C	Vindby m/s	Korr lufttryck	Nederb./dygn mm
2018-03-27 01:00	12	26	57	0,0	17,03	-13,20	57,6	1017,52	-20,54	-13,20	16,43	-12,54	0,0	0,00	0,0
2018-03-27 01:30	4	26	57	0,0	16,93	-11,90	57,6	1017,52	-19,32	-11,90	16,33	-11,23	2,2	0,00	0,0
2018-03-27 02:00	337	26	57	0,0	16,73	-12,10	57,6	1017,52	-19,51	-12,10	16,13	-11,44	2,2	0,00	0,0
2018-03-27 02:30	315	26	57	0,0	16,63	-12,80	57,6	1017,52	-20,16	-12,80	16,03	-12,14	1,6	0,00	0,0
2018-03-27 03:00	356	26	57	0,0	16,73	-12,60	57,6	1017,52	-19,98	-12,60	16,13	-11,94	1,8	0,00	0,0
2018-03-27 03:30	307	26	57	0,0	16,83	-13,00	57,6	1017,52	-20,35	-13,00	16,23	-12,34	2,2	0,00	0,0
2018-03-27 04:00	337	26	57	0,0	17,03	-12,90	57,6	1017,52	-20,26	-12,90	16,43	-12,24	2,0	0,00	0,0
2018-03-27 04:30	345	26	57	0,0	17,23	-13,10	57,6	1017,52	-20,44	-13,10	16,63	-12,44	1,6	0,00	0,0
2018-03-27 05:00	19	26	57	1,4	17,33	-13,20	57,6	1017,52	-20,54	-13,20	16,73	-12,54	2,6	0,00	0,0
2018-03-27 05:30	338	26	57	0,0	17,43	-13,30	57,6	1017,52	-20,63	-13,30	16,83	-12,64	2,8	0,00	0,0
2018-03-27 06:00	1	26	57	0,0	17,43	-13,60	57,6	1017,53	-20,91	-13,60	16,83	-12,94	2,2	0,00	0,0
2018-03-27 06:30	347	26	57	1,4	17,53	-13,20	57,6	1017,52	-20,54	-13,20	16,93	-12,54	3,5	0,00	0,0
2018-03-27 07:00	356	26	57	0,0	17,53	-13,30	57,6	1017,52	-20,63	-13,30	16,93	-12,64	2,8	0,00	0,0
2018-03-27 07:30	356	26	57	0,0	17,63	-14,30	57,6	1017,52	-21,57	-14,30	17,03	-13,64	3,7	0,00	0,0
2018-03-27 08:00	356	26	57	0,0	18,03	-14,00	57,6	1017,52	-21,29	-14,00	17,44	-13,34	0,0	0,00	0,0
2018-03-27 08:30	24	26	57	0,0	18,33	-13,10	57,6	1017,52	-20,44	-13,10	17,74	-12,44	0,0	0,00	0,0
2018-03-27 09:00	23	26	57	0,0	18,43	-12,40	57,6	1018,52	-19,79	-12,40	17,84	-11,74	0,0	0,00	0,0
2018-03-27 09:30	342	26	57	0,0	18,43	-11,30	57,6	1018,52	-18,76	-11,30	17,84	-10,63	0,0	0,00	0,0
2018-03-27 10:00	280	26	73	0,0	18,43	-9,79	57,6	1018,52	-14,23	-9,79	17,84	-8,15	1,6	0,00	0,0
2018-03-27 10:30	271	26	71	0,0	18,33	-8,39	57,6	1018,52	-13,24	-8,39	17,74	-6,88	1,4	0,00	0,0
2018-03-27 11:00	275	26	67	0,0	18,13	-6,99	57,6	1018,52	-12,65	-6,99	17,54	-5,74	1,6	0,00	0,0
2018-03-27 11:30	315	26	64	0,0	18,03	-6,29	57,6	1017,52	-12,58	-6,29	17,44	-5,23	1,8	0,00	0,0
2018-03-27 12:00	332	26	56	0,0	17,93	-5,29	58,8	1017,52	-13,37	-5,29	17,33	-4,68	3,0	1,20	1,2
2018-03-27 12:30	322	26	54	0,0	17,73	-4,69	58,8	1017,52	-13,28	-4,69	17,13	-4,19	3,7	1,20	1,2
2018-03-27 13:00	324	26	48	0,0	17,63	-4,09	58,8	1017,52	-14,26	-4,09	17,03	-3,90	3,0	0,00	1,2
2018-03-27 13:30	321	26	46	0,0	17,53	-3,59	58,8	1017,52	-14,36	-3,59	16,93	-3,49	3,7	0,00	1,2
2018-03-27 14:00	356	26	45	1,6	17,43	-3,29	58,8	1017,52	-14,37	-3,29	16,83	-3,24	3,5	0,00	1,2
2018-03-27 14:30	356	26	45	1,2	17,33	-2,89	58,8	1017,52	-14,01	-2,89	16,73	-2,84	3,0	0,00	1,2
2018-03-27 15:00	224	26	44	0,0	17,23	-2,69	58,8	1017,52	-14,12	-2,69	16,63	-2,68	3,3	0,00	1,2
2018-03-27 15:30	356	26	43	0,0	17,23	-2,59	58,8	1017,52	-14,33	-2,59	16,63	-2,63	3,3	0,00	1,2
2018-03-27 16:00	0	26	43	0,0	17,13	-2,19	58,8	1017,52	-13,97	-2,19	16,53	-2,23	3,9	0,00	1,2
2018-03-27 16:30	351	26	43	0,0	17,03	-2,09	58,8	1017,52	-13,88	-2,09	16,43	-2,13	3,3	0,00	1,2
2018-03-27 17:00	304	26	43	0,0	17,03	-1,89	58,8	1016,51	-13,70	-1,89	16,43	-1,93	3,1	0,00	1,2
2018-03-27 17:30	7	26	40	1,6	16,93	-1,79	58,8	1016,51	-14,56	-1,79	16,33	-1,96	3,3	0,00	1,2
2018-03-27 18:00	342	26	41	0,0	16,83	-1,79	58,8	1016,51	-14,24	-1,79	16,23	-1,92	2,6	0,00	1,2
2018-03-27 18:30	1	26	40	1,6	16,93	-2,09	58,8	1016,51	-14,83	-2,09	16,33	-2,26	2,8	0,00	1,2
2018-03-27 19:00	356	26	43	0,0	17,13	-2,49	58,8	1016,51	-14,24	-2,49	16,53	-2,53	2,0	0,00	1,2
2018-03-27 19:30	2	26	45	0,0	17,13	-3,39	58,8	1016,51	-14,46	-3,39	16,53	-3,34	1,8	0,00	1,2
2018-03-27 20:00	3	26	48	0,0	17,23	-5,29	58,8	1016,51	-15,36	-5,29	16,63	-5,10	0,0	0,00	1,2
2018-03-27 20:30	2	26	50	0,0	17,33	-5,49	58,8	1016,51	-15,02	-5,49	16,73	-5,20	0,0	0,00	1,2
2018-03-27 21:00	3	26	51	0,0	17,43	-5,89	58,8	1016,51	-15,14	-5,89	16,83	-5,55	0,0	0,00	1,2
2018-03-27 21:30	0	26	53	0,0	17,53	-6,49	58,8	1016,51	-15,20	-6,49	16,93	-6,05	0,0	0,00	1,2
2018-03-27 22:00	351	26	55	0,0	17,53	-7,29	58,8	1016,51	-15,47	-7,29	16,93	-6,74	2,6	0,00	1,2
2018-03-27 22:30	5	26	57	0,0	17,53	-7,19	58,8	1016,51	-14,92	-7,19	16,93	-6,53	3,5	0,00	1,2
2018-03-27 23:00	356	26	57	0,0	17,53	-8,89	58,8	1016,51	-16,51	-8,89	16,93	-8,23	1,6	0,00	1,2
2018-03-27 23:30	356	26	62	0,0	17,33	-9,59	58,8	1016,51	-16,11	-9,59	16,73	-8,65	0,0	0,00	1,2
2018-03-28 00:00	351	26	63	0,0	17,23	-8,89	58,8	1016,51	-15,24	-8,89	16,63	-7,89	3,1	0,00	0,0
2018-03-28 00:30	356	26	62	0,0	17,03	-10,90	58,8	1015,51	-17,34	-10,90	16,43	-9,95	0,0	0,00	0,0
2018-03-28 01:00	1	26	66	0,0	16,93	-10,39	58,8	1015,51	-16,08	-10,39	16,33	-9,21	1,6	0,00	0,0
2018-03-28 01:30	2	26	66	0,0	16,83	-11,30	58,8	1015,51	-16,94	-11,30	16,23	-10,11	0,0	0,00	0,0

Datum	Vindrikt °	Fukt inne Rh%	Fukt ute Rh%	Vindhast m/s	Temp in °C	Temp ute °C	Nb. Mån mm	Tryck Mbar	Daggp °C	Kyleffekt °C	Vix inne °C	Vix ute °C	Vindby m/s	Korr lufttryck	Nederb./dygn mm
2018-03-28 02:00	10	26	66	0,0	16,63	-12,10	58,8	1015,51	-17,70	-12,10	16,03	-10,91	0,0	0,00	0,0
2018-03-28 02:30	342	26	66	1,2	16,63	-12,10	58,8	1015,51	-17,70	-12,10	16,03	-10,91	3,0	0,00	0,0
2018-03-28 03:00	330	26	66	0,0	16,63	-11,80	58,8	1015,51	-17,41	-11,80	16,03	-10,61	1,6	0,00	0,0
2018-03-28 03:30	356	26	66	0,0	16,73	-12,20	58,8	1015,51	-17,79	-12,20	16,13	-11,01	2,2	0,00	0,0
2018-03-28 04:00	2	26	66	0,0	16,83	-13,30	58,8	1015,51	-18,84	-13,30	16,23	-12,11	1,4	0,00	0,0
2018-03-28 04:30	2	26	66	0,0	17,03	-13,80	58,8	1015,51	-19,32	-13,80	16,43	-12,61	0,0	0,00	0,0
2018-03-28 05:00	8	26	66	0,0	17,13	-14,20	58,8	1014,51	-19,70	-14,20	16,53	-13,01	0,0	0,00	0,0
2018-03-28 05:30	9	26	66	0,0	17,33	-14,40	58,8	1014,51	-19,89	-14,40	16,73	-13,21	0,0	0,00	0,0
2018-03-28 06:00	9	26	66	0,0	17,33	-14,70	58,8	1014,51	-20,18	-14,70	16,73	-13,51	0,0	0,00	0,0
2018-03-28 06:30	8	26	66	0,0	17,43	-15,00	58,8	1014,51	-20,46	-15,00	16,83	-13,81	0,0	0,00	0,0
2018-03-28 07:00	9	26	66	0,0	17,43	-15,00	58,8	1014,51	-20,46	-15,00	16,83	-13,81	0,0	0,00	0,0
2018-03-28 07:30	8	26	66	0,0	17,63	-14,50	58,8	1014,51	-19,45	-14,50	17,03	-13,12	0,0	0,00	0,0
2018-03-28 08:00	9	26	66	0,0	18,03	-13,80	58,8	1014,51	-18,77	-13,80	17,43	-12,42	0,0	0,00	0,0
2018-03-28 08:30	8	26	66	0,0	18,33	-13,10	58,8	1014,51	-18,10	-13,10	17,74	-11,72	0,0	0,00	0,0
2018-03-28 09:00	9	26	66	0,0	18,43	-12,20	58,8	1014,51	-17,24	-12,20	17,84	-10,82	0,0	0,00	0,0
2018-03-28 09:30	9	26	66	0,0	18,43	-11,00	58,8	1014,51	-16,09	-11,00	17,84	-9,62	0,0	0,00	0,0
2018-03-28 10:00	8	26	66	0,0	18,33	-10,09	58,8	1014,51	-15,23	-10,09	17,74	-8,72	0,0	0,00	0,0
2018-03-28 10:30	8	26	73	0,0	18,23	-9,09	58,8	1014,51	-13,04	-9,09	17,64	-7,25	0,0	0,00	0,0
2018-03-28 11:00	9	26	70	0,0	18,13	-7,89	58,8	1014,51	-12,40	-7,89	17,53	-6,25	0,0	0,00	0,0
2018-03-28 11:30	9	26	63	0,0	18,03	-6,49	58,8	1014,51	-12,37	-6,49	17,43	-5,30	0,0	0,00	0,0
2018-03-28 12:00	310	26	60	0,0	17,93	-5,39	58,8	1014,51	-11,93	-5,39	17,33	-4,38	0,0	0,00	0,0
2018-03-28 12:30	130	26	60	0,0	17,73	-4,59	58,8	1014,51	-11,17	-4,59	17,13	-3,58	2,0	0,00	0,0
2018-03-28 13:00	149	26	60	0,0	17,63	-3,79	58,8	1014,51	-10,42	-3,79	17,03	-2,78	2,2	0,00	0,0
2018-03-28 13:30	127	26	58	0,0	17,53	-3,39	58,8	1014,51	-10,47	-3,39	16,93	-2,50	2,2	0,00	0,0
2018-03-28 14:00	103	26	55	0,0	17,33	-2,59	58,8	1013,51	-10,38	-2,59	16,73	-1,87	2,4	0,00	0,0
2018-03-28 14:30	163	26	52	3,0	17,23	-1,99	58,8	1013,51	-10,53	-5,20	16,63	-1,44	4,1	0,00	0,0
2018-03-28 15:00	127	26	50	1,6	17,13	-1,59	60,0	1013,51	-10,65	-1,59	16,53	-1,14	3,9	1,20	1,2
2018-03-28 15:30	120	26	49	1,6	17,13	-1,39	60,0	1013,51	-10,72	-1,39	16,53	-0,99	5,2	1,20	1,2
2018-03-28 16:00	130	26	47	2,0	17,13	-1,29	60,0	1013,51	-11,15	-1,29	16,53	-1,00	4,9	0,00	1,2
2018-03-28 16:30	123	26	47	2,2	17,03	-1,19	60,0	1012,51	-11,06	-1,19	16,43	-0,90	4,5	0,00	1,2
2018-03-28 17:00	139	26	47	5,2	16,93	-0,89	60,0	1012,51	-10,79	-9,65	16,33	-0,60	5,2	0,00	1,2
2018-03-28 17:30	162	26	46	2,2	16,83	-0,79	60,0	1012,51	-10,96	-0,79	16,23	-0,54	5,4	0,00	1,2
2018-03-28 18:00	162	26	45	1,6	16,83	-0,79	60,0	1012,51	-11,24	-0,79	16,23	-0,59	3,1	0,00	1,2
2018-03-28 18:30	172	26	45	1,2	16,83	-0,59	60,0	1012,51	-11,06	-0,59	16,23	-0,39	3,1	0,00	1,2
2018-03-28 19:00	152	26	45	0,0	16,93	-1,29	60,0	1012,51	-11,70	-1,29	16,33	-1,09	2,2	0,00	1,2
2018-03-28 19:30	145	26	50	0,0	16,93	-4,39	60,0	1012,51	-13,25	-4,39	16,33	-3,94	0,0	0,00	1,2
2018-03-28 20:00	146	26	52	0,0	17,03	-5,59	60,0	1012,51	-13,88	-5,59	16,43	-5,04	0,0	0,00	1,2
2018-03-28 20:30	152	26	54	0,0	17,13	-6,29	60,0	1012,51	-14,08	-6,29	16,53	-5,63	0,0	0,00	1,2
2018-03-28 21:00	145	26	52	0,0	17,23	-6,79	60,0	1012,51	-15,00	-6,79	16,63	-6,24	0,0	0,00	1,2
2018-03-28 21:30	140	26	52	0,0	17,33	-7,59	60,0	1012,51	-15,75	-7,59	16,73	-7,04	0,0	0,00	1,2
2018-03-28 22:00	131	26	52	0,0	17,33	-8,09	60,0	1012,51	-16,21	-8,09	16,73	-7,54	0,0	0,00	1,2
2018-03-28 22:30	116	26	52	0,0	17,33	-8,89	60,0	1012,51	-16,96	-8,89	16,73	-8,34	1,2	0,00	1,2
2018-03-28 23:00	110	26	53	0,0	17,33	-9,29	60,0	1012,51	-17,11	-9,29	16,73	-8,69	0,0	0,00	1,2
2018-03-28 23:30	112	26	51	0,0	17,23	-8,59	60,0	1012,51	-16,91	-8,59	16,63	-8,09	0,0	0,00	1,2
2018-03-29 00:00	103	26	52	0,0	17,03	-9,29	60,0	1012,51	-17,33	-9,29	16,43	-8,74	0,0	0,00	0,0
2018-03-29 00:30	98	26	51	0,0	16,93	-9,49	60,0	1012,51	-17,75	-9,49	16,33	-9,00	0,0	0,00	0,0
2018-03-29 01:00	96	26	51	0,0	16,83	-9,79	60,0	1012,51	-18,03	-9,79	16,23	-9,30	0,0	0,00	0,0
2018-03-29 01:30	88	26	52	0,0	16,73	-8,79	60,0	1012,51	-16,87	-8,79	16,13	-8,24	0,0	0,00	0,0
2018-03-29 02:00	92	26	52	0,0	16,63	-9,39	60,0	1012,51	-17,43	-9,39	16,03	-8,84	0,0	0,00	0,0
2018-03-29 02:30	101	26	55	0,0	16,53	-8,79	60,0	1012,51	-16,20	-8,79	15,93	-8,08	0,0	0,00	0,0

Datum	Vindrikt °	Fukt inne Rh%	Fukt ute Rh%	Vindhast m/s	Temp in °C	Temp ute °C	Nb. Mån mm	Tryck Mbar	Daggp °C	Kyleffekt °C	Vix inne °C	Vix ute °C	Vindby m/s	Korr lufttryck	Nederb./dygn mm
2018-03-29 03:00	110	27	54	0,0	16,53	-11,10	60,0	1012,51	-18,57	-11,10	15,97	-10,43	0,0	0,00	0,0
2018-03-29 03:30	109	26	54	0,0	16,53	-11,60	60,0	1012,51	-19,04	-11,60	15,93	-10,93	0,0	0,00	0,0
2018-03-29 04:00	103	26	54	0,0	16,63	-11,60	60,0	1012,51	-19,04	-11,60	16,03	-10,93	0,0	0,00	0,0
2018-03-29 04:30	100	26	54	0,0	16,83	-11,60	60,0	1012,51	-19,04	-11,60	16,23	-10,93	0,0	0,00	0,0
2018-03-29 05:00	93	26	54	0,0	16,93	-12,00	60,0	1012,51	-19,41	-12,00	16,33	-11,34	0,0	0,00	0,0
2018-03-29 05:30	88	26	54	0,0	17,03	-12,00	60,0	1012,51	-19,41	-12,00	16,43	-11,34	0,0	0,00	0,0
2018-03-29 06:00	76	26	54	0,0	17,13	-12,20	60,0	1012,51	-19,60	-12,20	16,53	-11,54	0,0	0,00	0,0
2018-03-29 06:30	86	26	54	0,0	17,23	-12,00	60,0	1012,51	-19,41	-12,00	16,63	-11,34	0,0	0,00	0,0
2018-03-29 07:00	85	26	54	0,0	17,23	-12,30	60,0	1012,51	-19,69	-12,30	16,63	-11,64	3,3	0,00	0,0
2018-03-29 07:30	95	26	54	0,0	17,33	-11,40	60,0	1012,51	-18,85	-11,40	16,73	-10,73	0,0	0,00	0,0
2018-03-29 08:00	87	26	54	0,0	17,83	-10,90	60,0	1012,51	-18,38	-10,90	17,23	-10,23	0,0	0,00	0,0
2018-03-29 08:30	95	26	54	0,0	18,13	-10,29	60,0	1012,51	-17,82	-10,29	17,53	-9,63	0,0	0,00	0,0
2018-03-29 09:00	92	26	76	0,0	18,23	-9,99	60,0	1012,51	-13,42	-9,99	17,64	-7,94	0,0	0,00	0,0
2018-03-29 09:30	92	26	70	0,0	18,23	-9,29	60,0	1012,51	-13,75	-9,29	17,64	-7,65	2,4	0,00	0,0
2018-03-29 10:00	93	26	62	0,0	18,13	-8,49	60,0	1012,51	-14,47	-8,49	17,53	-7,37	0,0	0,00	0,0
2018-03-29 10:30	48	26	54	0,0	18,03	-7,79	60,0	1012,51	-15,48	-7,79	17,43	-7,13	0,0	0,00	0,0
2018-03-29 11:00	45	26	51	0,0	17,93	-7,09	60,0	1012,51	-15,52	-7,09	17,33	-6,59	0,0	0,00	0,0
2018-03-29 11:30	200	25	51	0,0	17,83	-6,39	60,0	1012,51	-14,86	-6,39	17,20	-5,89	2,2	0,00	0,0
2018-03-29 12:00	178	25	49	0,0	17,63	-5,79	60,0	1012,51	-14,79	-5,79	17,00	-5,40	1,6	0,00	0,0
2018-03-29 12:30	176	26	46	0,0	17,53	-5,19	60,0	1012,51	-15,01	-5,19	16,93	-4,95	0,0	0,00	0,0
2018-03-29 13:00	175	26	46	0,0	17,33	-4,39	60,0	1012,51	-14,27	-4,39	16,73	-4,15	0,0	0,00	0,0
2018-03-29 13:30	239	26	45	0,0	17,23	-3,89	60,0	1012,51	-14,08	-3,89	16,63	-3,70	2,4	0,00	0,0
2018-03-29 14:00	240	26	45	0,0	17,13	-3,29	60,0	1012,51	-13,53	-3,29	16,53	-3,10	2,2	0,00	0,0
2018-03-29 14:30	251	26	45	0,0	17,03	-2,79	60,0	1012,51	-13,07	-2,79	16,43	-2,59	2,2	0,00	0,0
2018-03-29 15:00	174	26	44	1,8	16,93	-2,09	60,0	1012,51	-12,71	-2,09	16,33	-1,94	3,1	0,00	0,0
2018-03-29 15:30	96	26	41	0,0	16,93	-1,49	60,0	1011,51	-13,03	-1,49	16,33	-1,48	2,0	0,00	0,0
2018-03-29 16:00	56	26	39	0,0	16,83	-0,99	60,0	1011,51	-13,20	-0,99	16,23	-1,07	1,2	0,00	0,0
2018-03-29 16:30	311	26	37	0,0	16,83	-1,09	60,0	1011,51	-13,93	-1,09	16,23	-1,26	1,4	0,00	0,0
2018-03-29 17:00	272	26	38	0,0	16,73	-0,79	60,0	1011,51	-13,34	-0,79	16,13	-0,92	2,0	0,00	0,0
2018-03-29 17:30	342	26	37	0,0	16,73	0,11	60,0	1011,51	-12,86	0,11	16,13	-0,06	0,0	0,00	0,0
2018-03-29 18:00	309	26	37	0,0	16,73	0,21	60,0	1011,51	-12,77	0,21	16,13	0,04	0,0	0,00	0,0
2018-03-29 18:30	291	26	36	0,0	16,73	0,61	60,0	1011,51	-12,75	0,61	16,13	0,40	0,0	0,00	0,0
2018-03-29 19:00	286	26	36	0,0	16,73	-0,39	60,0	1011,51	-13,64	-0,39	16,13	-0,60	0,0	0,00	0,0
2018-03-29 19:30	291	26	40	0,0	16,83	-3,99	60,0	1011,51	-15,60	-3,99	16,23	-4,03	0,0	0,00	0,0
2018-03-29 20:00	289	26	41	0,0	16,83	-5,39	60,0	1011,51	-16,57	-5,39	16,23	-5,38	0,0	0,00	0,0
2018-03-29 20:30	293	26	43	0,0	16,93	-5,39	60,0	1011,51	-16,00	-5,39	16,33	-5,29	0,0	0,00	0,0
2018-03-29 21:00	269	26	43	0,0	17,03	-4,89	60,0	1011,51	-15,55	-4,89	16,43	-4,79	0,0	0,00	0,0
2018-03-29 21:30	259	26	44	0,0	17,23	-5,09	60,0	1011,51	-15,45	-5,09	16,63	-4,94	0,0	0,00	0,0
2018-03-29 22:00	298	26	40	0,0	17,33	-5,09	60,0	1011,51	-16,60	-5,09	16,73	-5,13	2,0	0,00	0,0
2018-03-29 22:30	356	26	39	0,0	17,43	-5,69	60,0	1011,53	-17,44	-5,69	16,83	-5,78	1,8	0,00	0,0
2018-03-29 23:00	4	26	39	0,0	17,43	-5,79	60,0	1011,52	-17,53	-5,79	16,83	-5,88	2,6	0,00	0,0
2018-03-29 23:30	7	26	39	0,0	17,33	-5,79	60,0	1012,51	-17,53	-5,79	16,73	-5,88	3,0	0,00	0,0
2018-03-30 00:00	7	26	40	0,0	17,23	-6,09	60,0	1012,51	-17,50	-6,09	16,63	-6,13	2,8	0,00	0,0
2018-03-30 00:30	351	26	42	0,0	17,03	-6,99	60,0	1012,51	-17,74	-6,99	16,43	-6,94	2,4	0,00	0,0
2018-03-30 01:00	351	26	43	0,0	16,93	-8,39	60,0	1012,51	-18,74	-8,39	16,33	-8,30	0,0	0,00	0,0
2018-03-30 01:30	293	26	47	0,0	16,73	-11,30	60,0	1012,51	-20,37	-11,30	16,13	-11,00	0,0	0,00	0,0
2018-03-30 02:00	308	26	47	0,0	16,63	-11,70	60,0	1012,51	-20,74	-11,70	16,03	-11,40	0,0	0,00	0,0
2018-03-30 02:30	351	26	47	0,0	16,53	-12,20	60,0	1012,51	-21,20	-12,20	15,93	-11,90	0,0	0,00	0,0
2018-03-30 03:00	356	26	47	0,0	16,53	-12,20	60,0	1012,51	-21,20	-12,20	15,93	-11,90	0,0	0,00	0,0
2018-03-30 03:30	6	26	47	0,0	16,53	-12,90	60,0	1012,51	-21,85	-12,90	15,93	-12,60	0,0	0,00	0,0

Datum	Vindrikt °	Fukt inne Rh%	Fukt ute Rh%	Vindhast m/s	Temp in °C	Temp ute °C	Nb. Mån mm	Tryck Mbar	Daggp °C	Kyleffekt °C	Vix inne °C	Vix ute °C	Vindby m/s	Korr lufttryck	Nederb./dygn mm
2018-03-30 04:00	7	26	47	0,0	16,73	-13,30	60,0	1012,51	-22,22	-13,30	16,13	-13,01	0,0	0,00	0,0
2018-03-30 04:30	7	26	47	0,0	16,83	-14,00	60,0	1012,51	-22,87	-14,00	16,23	-13,71	0,0	0,00	0,0
2018-03-30 05:00	6	26	47	0,0	16,93	-14,30	60,0	1012,51	-23,14	-14,30	16,33	-14,01	0,0	0,00	0,0
2018-03-30 05:30	6	26	47	0,0	17,03	-14,30	60,0	1012,51	-23,14	-14,30	16,43	-14,01	0,0	0,00	0,0
2018-03-30 06:00	6	26	47	0,0	17,13	-14,40	60,0	1012,51	-23,24	-14,40	16,53	-14,11	0,0	0,00	0,0
2018-03-30 06:30	8	26	47	0,0	17,13	-14,80	60,0	1012,51	-23,61	-14,80	16,53	-14,51	6,2	0,00	0,0
2018-03-30 07:00	7	26	47	0,0	17,13	-14,40	60,0	1012,51	-23,24	-14,40	16,53	-14,11	0,0	0,00	0,0
2018-03-30 07:30	7	26	47	0,0	17,23	-13,90	60,0	1012,51	-22,77	-13,90	16,63	-13,61	0,0	0,00	0,0
2018-03-30 08:00	8	26	47	0,0	17,73	-13,20	60,0	1012,51	-22,13	-13,20	17,13	-12,91	0,0	0,00	0,0
2018-03-30 08:30	10	26	47	0,0	18,03	-12,50	60,0	1012,51	-21,48	-12,50	17,43	-12,20	0,0	0,00	0,0
2018-03-30 09:00	8	26	47	0,0	18,23	-11,70	60,0	1012,51	-20,74	-11,70	17,64	-11,40	0,0	0,00	0,0
2018-03-30 09:30	9	26	47	0,0	18,23	-10,80	60,0	1012,51	-19,91	-10,80	17,64	-10,50	0,0	0,00	0,0
2018-03-30 10:00	1	25	54	0,0	18,13	-9,89	60,0	1012,51	-17,45	-9,89	17,50	-9,23	0,0	0,00	0,0
2018-03-30 10:30	1	25	53	0,0	18,03	-8,39	61,2	1012,51	-16,27	-8,39	17,40	-7,79	2,8	1,20	1,2
2018-03-30 11:00	1	25	51	0,0	17,83	-6,99	61,2	1012,51	-15,42	-6,99	17,20	-6,49	0,0	1,20	1,2
2018-03-30 11:30	0	25	50	0,0	17,73	-5,79	61,2	1012,51	-14,55	-5,79	17,10	-5,35	0,0	0,00	1,2
2018-03-30 12:00	336	25	50	0,0	17,63	-4,79	61,2	1012,51	-13,62	-4,79	17,00	-4,34	0,0	0,00	1,2
2018-03-30 12:30	289	25	51	0,0	17,53	-3,99	61,2	1012,51	-12,63	-3,99	16,90	-3,49	1,2	0,00	1,2
2018-03-30 13:00	293	26	50	0,0	17,43	-3,09	61,2	1012,51	-12,04	-3,09	16,83	-2,64	0,0	0,00	1,2
2018-03-30 13:30	159	26	53	1,6	17,33	-2,59	61,2	1012,51	-10,85	-2,59	16,73	-1,98	2,6	0,00	1,2
2018-03-30 14:00	143	26	52	0,0	17,23	-2,19	61,2	1011,51	-10,72	-2,19	16,63	-1,64	2,2	0,00	1,2
2018-03-30 14:30	127	26	49	0,0	17,13	-1,29	61,2	1011,51	-10,63	-1,29	16,53	-0,89	2,0	0,00	1,2
2018-03-30 15:00	103	26	46	0,0	17,03	-0,69	61,2	1011,51	-10,87	-0,69	16,43	-0,44	0,0	0,00	1,2
2018-03-30 15:30	8	26	44	0,0	17,03	-0,29	61,2	1011,51	-11,06	-0,29	16,43	-0,14	1,4	0,00	1,2
2018-03-30 16:00	8	26	44	0,0	17,03	0,11	63,0	1010,51	-10,70	0,11	16,43	0,26	1,2	1,80	3,0
2018-03-30 16:30	31	26	44	0,0	16,93	0,11	63,0	1010,51	-10,70	0,11	16,33	0,26	1,2	1,80	3,0
2018-03-30 17:00	31	26	44	0,0	16,93	0,11	63,0	1010,51	-10,70	0,11	16,33	0,26	0,0	0,00	3,0
2018-03-30 17:30	84	26	44	0,0	16,83	0,31	63,0	1010,51	-10,52	0,31	16,23	0,46	1,4	0,00	3,0
2018-03-30 18:00	232	26	43	0,0	16,83	0,61	63,0	1010,51	-10,53	0,61	16,23	0,71	2,2	0,00	3,0
2018-03-30 18:30	166	26	43	1,4	16,83	0,41	63,0	1010,51	-10,71	0,41	16,23	0,51	2,4	0,00	3,0
2018-03-30 19:00	167	26	42	0,0	16,73	-0,39	63,0	1010,51	-11,74	-0,39	16,13	-0,34	1,4	0,00	3,0
2018-03-30 19:30	167	26	43	0,0	16,83	-1,79	63,0	1010,51	-12,72	-1,79	16,23	-1,69	0,0	0,00	3,0
2018-03-30 20:00	165	26	45	0,0	16,83	-4,39	63,0	1010,51	-14,54	-4,39	16,23	-4,20	0,0	0,00	3,0
2018-03-30 20:30	160	26	47	0,0	16,93	-5,59	63,0	1010,51	-15,11	-5,59	16,33	-5,30	0,0	0,00	3,0
2018-03-30 21:00	150	26	49	0,0	17,03	-6,89	63,0	1010,51	-15,81	-6,89	16,43	-6,50	0,0	0,00	3,0
2018-03-30 21:30	125	26	50	0,0	17,13	-7,59	63,0	1010,51	-16,22	-7,59	16,53	-7,15	0,0	0,00	3,0
2018-03-30 22:00	122	26	49	0,0	17,23	-7,69	63,0	1010,51	-16,55	-7,69	16,63	-7,30	0,0	0,00	3,0
2018-03-30 22:30	118	26	49	0,0	17,23	-8,09	63,0	1010,51	-16,92	-8,09	16,63	-7,70	0,0	0,00	3,0
2018-03-30 23:00	119	26	49	0,0	17,23	-8,39	63,0	1010,51	-17,20	-8,39	16,63	-8,00	0,0	0,00	3,0
2018-03-30 23:30	99	26	51	0,0	17,13	-9,39	63,0	1010,51	-17,66	-9,39	16,53	-8,90	0,0	0,00	3,0
2018-03-31 00:00	91	26	53	0,0	17,03	-9,99	63,0	1010,51	-17,76	-9,99	16,43	-9,39	0,0	0,00	0,0
2018-03-31 00:30	95	26	55	0,0	16,83	-9,69	63,0	1010,51	-17,04	-9,69	16,23	-8,98	0,0	0,00	0,0
2018-03-31 01:00	99	26	54	0,0	16,73	-10,19	63,0	1010,51	-17,73	-10,19	16,13	-9,53	0,0	0,00	0,0
2018-03-31 01:30	96	26	54	0,0	16,63	-10,70	63,0	1010,51	-18,20	-10,70	16,03	-10,03	0,0	0,00	0,0
2018-03-31 02:00	93	26	54	0,0	16,53	-11,40	63,0	1010,51	-18,85	-11,40	15,93	-10,73	0,0	0,00	0,0
2018-03-31 02:30	95	26	54	0,0	16,43	-11,50	63,0	1010,51	-18,94	-11,50	15,83	-10,83	0,0	0,00	0,0
2018-03-31 03:00	94	26	54	0,0	16,43	-12,20	63,0	1010,51	-19,60	-12,20	15,83	-11,54	0,0	0,00	0,0
2018-03-31 03:30	99	26	54	0,0	16,53	-11,10	63,0	1010,51	-18,57	-11,10	15,93	-10,43	0,0	0,00	0,0
2018-03-31 04:00	95	26	54	0,0	16,63	-11,50	63,0	1009,51	-18,94	-11,50	16,03	-10,83	0,0	0,00	0,0
2018-03-31 04:30	97	26	54	0,0	16,83	-13,00	63,0	1009,51	-20,35	-13,00	16,23	-12,34	0,0	0,00	0,0

Datum	Vindrikt °	Fukt inne Rh%	Fukt ute Rh%	Vindhast m/s	Temp in °C	Temp ute °C	Nb. Mån mm	Tryck Mbar	Daggp °C	Kyleffekt °C	Vix inne °C	Vix ute °C	Vindby m/s	Korr lufttryck	Nederb./dygn mm
2018-03-31 05:00	97	26	54	0,0	16,93	-13,00	63,0	1009,51	-20,35	-13,00	16,33	-12,34	0,0	0,00	0,0
2018-03-31 05:30	100	26	54	0,0	17,03	-13,00	63,0	1009,51	-20,35	-13,00	16,43	-12,34	0,0	0,00	0,0
2018-03-31 06:00	97	26	54	0,0	17,03	-13,30	63,0	1009,51	-20,63	-13,30	16,43	-12,64	0,0	0,00	0,0
2018-03-31 06:30	102	26	54	0,0	17,13	-14,30	63,0	1009,51	-21,57	-14,30	16,53	-13,64	0,0	0,00	0,0
2018-03-31 07:00	99	26	54	0,0	17,13	-14,30	63,0	1009,51	-21,57	-14,30	16,53	-13,64	0,0	0,00	0,0
2018-03-31 07:30	98	26	54	0,0	17,33	-13,50	63,0	1009,51	-20,82	-13,50	16,73	-12,84	0,0	0,00	0,0
2018-03-31 08:00	99	26	54	0,0	17,73	-12,70	63,0	1009,51	-20,07	-12,70	17,13	-12,04	0,0	0,00	0,0
2018-03-31 08:30	99	26	54	0,0	18,03	-11,90	63,0	1009,51	-19,32	-11,90	17,43	-11,24	4,1	0,00	0,0
2018-03-31 09:00	100	26	54	0,0	18,13	-11,30	63,0	1009,51	-18,76	-11,30	17,53	-10,63	0,0	0,00	0,0
2018-03-31 09:30	97	26	54	0,0	18,13	-10,39	63,0	1009,51	-17,91	-10,39	17,53	-9,73	0,0	0,00	0,0
2018-03-31 10:00	94	26	60	0,0	18,13	-9,79	63,0	1009,51	-16,10	-9,79	17,53	-8,79	0,0	0,00	0,0
2018-03-31 10:30	100	25	57	0,0	18,03	-8,59	63,0	1009,51	-15,58	-8,59	17,40	-7,76	0,0	0,00	0,0
2018-03-31 11:00	100	25	53	0,0	17,93	-7,29	63,0	1009,51	-15,24	-7,29	17,30	-6,69	0,0	0,00	0,0
2018-03-31 11:30	90	25	50	0,0	17,73	-6,09	63,0	1009,51	-14,83	-6,09	17,10	-5,65	0,0	0,00	0,0
2018-03-31 12:00	356	25	49	0,0	17,63	-5,29	64,2	1009,51	-14,33	-5,29	17,00	-4,90	4,1	1,20	1,2
2018-03-31 12:30	356	26	48	0,0	17,53	-4,49	64,2	1009,51	-13,84	-4,49	16,93	-4,15	0,0	1,20	1,2
2018-03-31 13:00	94	26	47	0,0	17,43	-3,69	64,2	1009,51	-13,36	-3,69	16,83	-3,40	1,4	0,00	1,2
2018-03-31 13:30	198	26	46	0,0	17,33	-3,19	64,2	1009,51	-13,17	-3,19	16,73	-2,95	1,6	0,00	1,2
2018-03-31 14:00	262	26	41	0,0	17,23	-2,19	64,2	1009,51	-13,67	-2,19	16,63	-2,18	1,4	0,00	1,2
2018-03-31 14:30	180	26	44	0,0	17,13	-1,79	64,2	1009,51	-12,43	-1,79	16,53	-1,64	3,1	0,00	1,2
2018-03-31 15:00	209	26	43	0,0	17,03	-1,49	64,2	1009,51	-12,45	-1,49	16,43	-1,39	1,8	0,00	1,2
2018-03-31 15:30	129	26	41	2,8	16,93	-1,29	64,2	1008,51	-12,85	-4,44	16,33	-1,28	2,8	0,00	1,2
2018-03-31 16:00	156	26	41	0,0	16,93	-0,79	64,2	1008,51	-12,40	-0,79	16,33	-0,78	7,1	0,00	1,2
2018-03-31 16:30	172	26	39	0,0	16,93	-0,49	64,2	1008,51	-12,75	-0,49	16,33	-0,57	1,6	0,00	1,2
2018-03-31 17:00	138	26	39	0,0	16,83	-0,59	64,2	1008,51	-12,84	-0,59	16,23	-0,67	1,2	0,00	1,2
2018-03-31 17:30	138	26	36	0,0	16,73	0,31	64,2	1008,51	-13,02	0,31	16,13	0,10	1,2	0,00	1,2
2018-03-31 18:00	141	26	35	0,0	16,83	0,31	64,2	1008,51	-13,36	0,31	16,23	0,06	0,0	0,00	1,2
2018-03-31 18:30	138	26	35	0,0	16,93	0,51	64,2	1007,51	-13,19	0,51	16,33	0,26	0,0	0,00	1,2
2018-03-31 19:00	136	26	36	0,0	17,03	-0,89	64,2	1007,51	-14,09	-0,89	16,43	-1,10	0,0	0,00	1,2
2018-03-31 19:30	136	26	39	0,0	17,23	-3,79	64,2	1007,51	-15,72	-3,79	16,63	-3,87	0,0	0,00	1,2
2018-03-31 20:00	145	26	41	0,0	17,33	-5,89	64,2	1008,51	-17,03	-5,89	16,73	-5,89	0,0	0,00	1,2
2018-03-31 20:30	138	26	42	0,0	17,63	-6,29	64,2	1008,51	-17,10	-6,29	17,03	-6,24	0,0	0,00	1,2
2018-03-31 21:00	135	26	43	0,0	17,93	-6,49	64,2	1008,51	-17,01	-6,49	17,33	-6,39	0,0	0,00	1,2
2018-03-31 21:30	136	26	46	0,0	18,03	-7,09	64,2	1008,51	-16,75	-7,09	17,43	-6,85	0,0	0,00	1,2
2018-03-31 22:00	135	26	45	0,0	17,93	-6,39	64,2	1008,51	-16,37	-6,39	17,33	-6,20	0,0	0,00	1,2
2018-03-31 22:30	313	26	44	1,2	17,83	-5,29	64,2	1008,51	-15,63	-5,29	17,23	-5,14	2,8	0,00	1,2
2018-03-31 23:00	356	26	44	0,0	17,63	-5,39	64,2	1008,51	-15,73	-5,39	17,03	-5,24	2,4	0,00	1,2
2018-03-31 23:30	356	26	48	0,0	17,43	-6,79	64,2	1007,51	-15,97	-6,79	16,83	-6,45	0,0	0,00	1,2
2018-04-01 00:00	356	26	50	0,0	17,23	-7,59	64,2	1008,51	-16,22	-7,59	16,63	-7,15	0,0	0,00	0,0
Medelvärde Månad	156	26	77	0,7	17,77	-7,25		1010,03	-11,35	-7,90	17,18	-5,22	2,2		0,0
Min	0	25	35	0,0	16,13	-24,71		988,50	-27,02	-24,71	15,50	-22,28	0,0		0,0
Max	356	27	100	10,2	19,23	5,32	64,2	1040,53	0,06	5,32	18,64	5,92	13,0		