

### Medeltemperaturer / Max / Min

● Kyleff med °C ● Dygns med °C ▲ Temp Max ● Temp Min — Temperatur

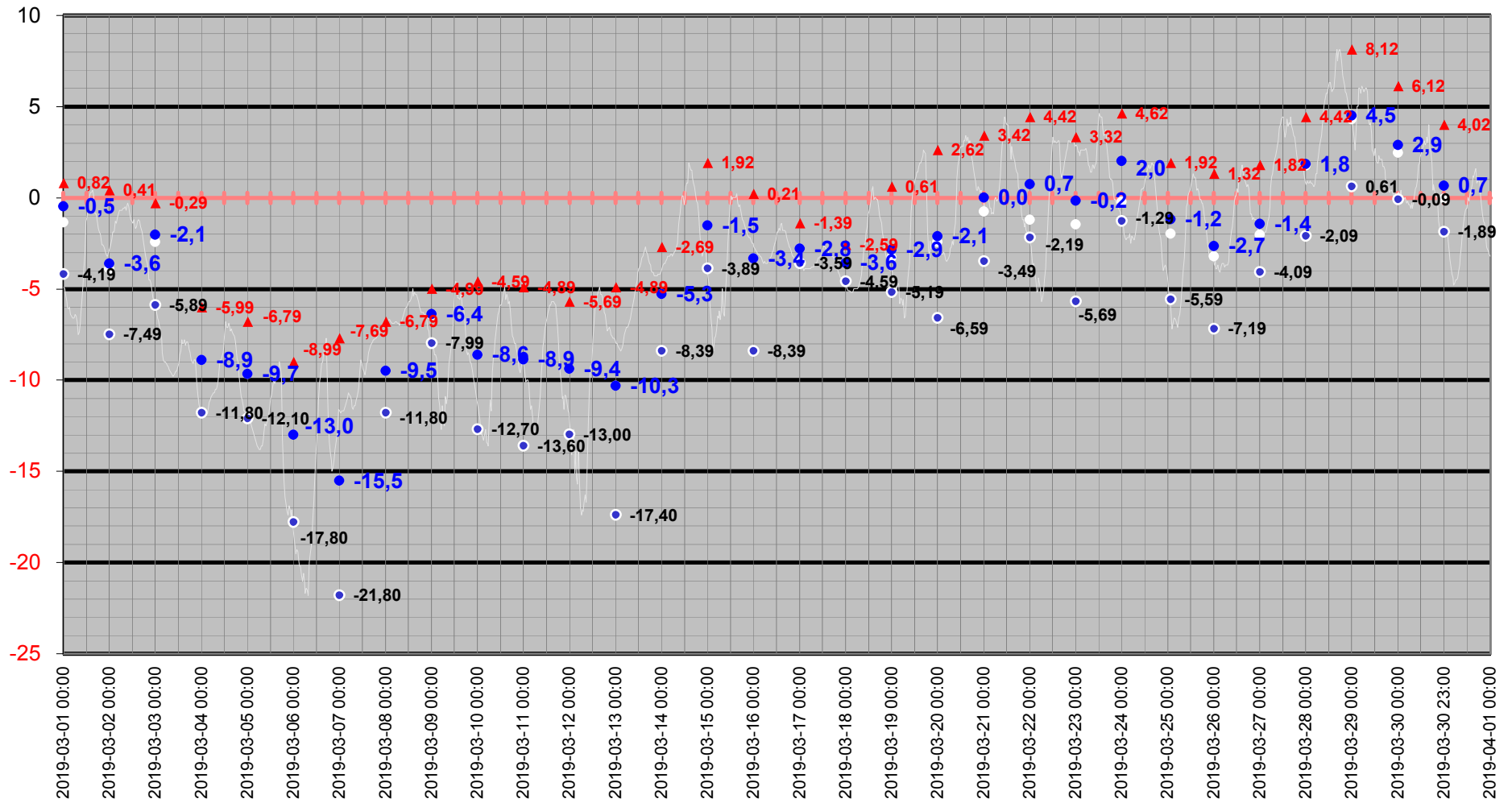

# Medeltemperatur

□ Kyleff med °C   ● Dygns med °C   — Temperatur °C   — Kyleffekt °C

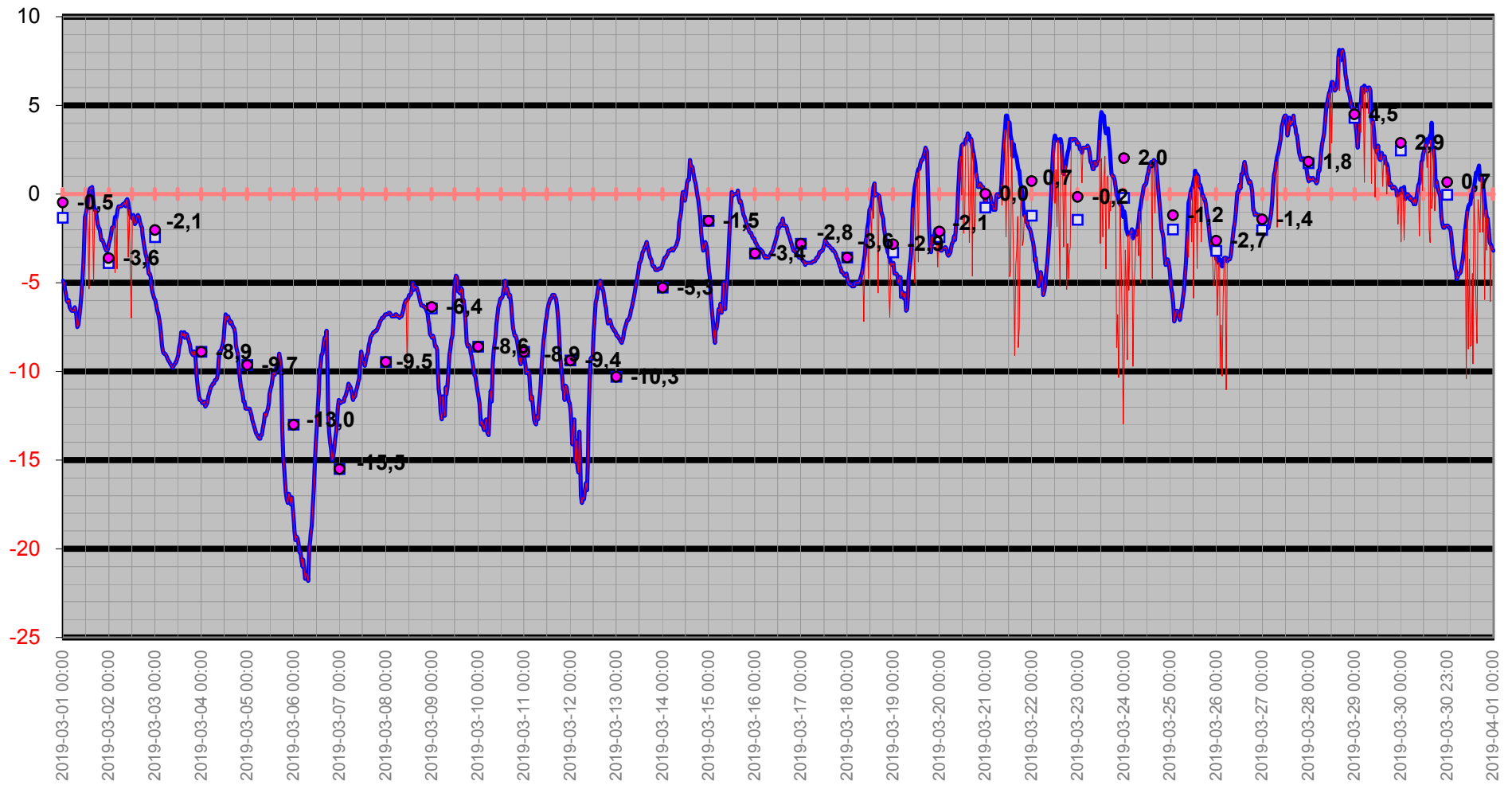

# Temperatur/Vindby

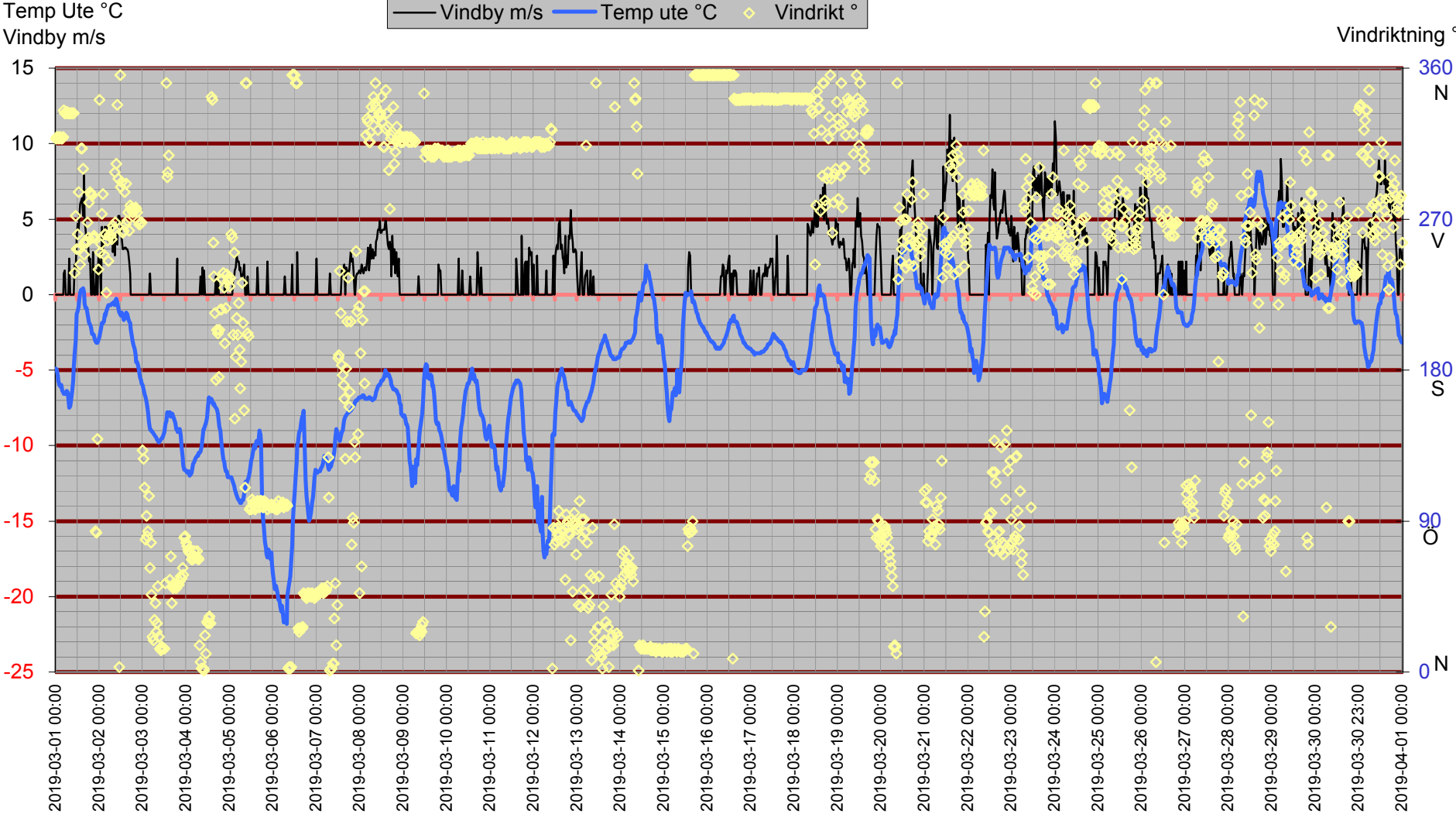

# Inne

Temp inne °C

Vindby m/s

Temp in °C — Vindby m/s — Temp ute °C — Fukt inne Rh%

Rh % inne

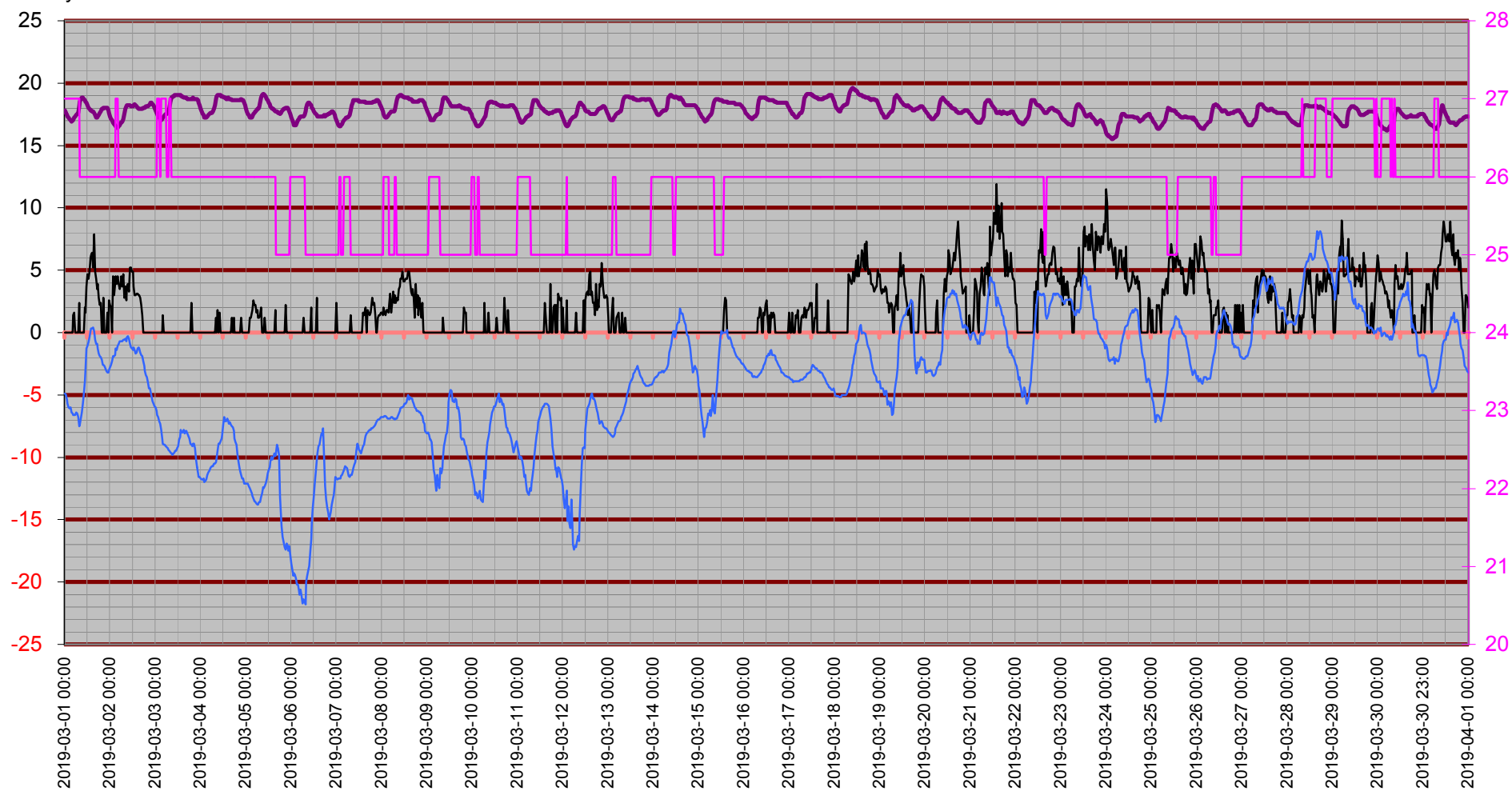

# Temperatur inne

Temp in °C

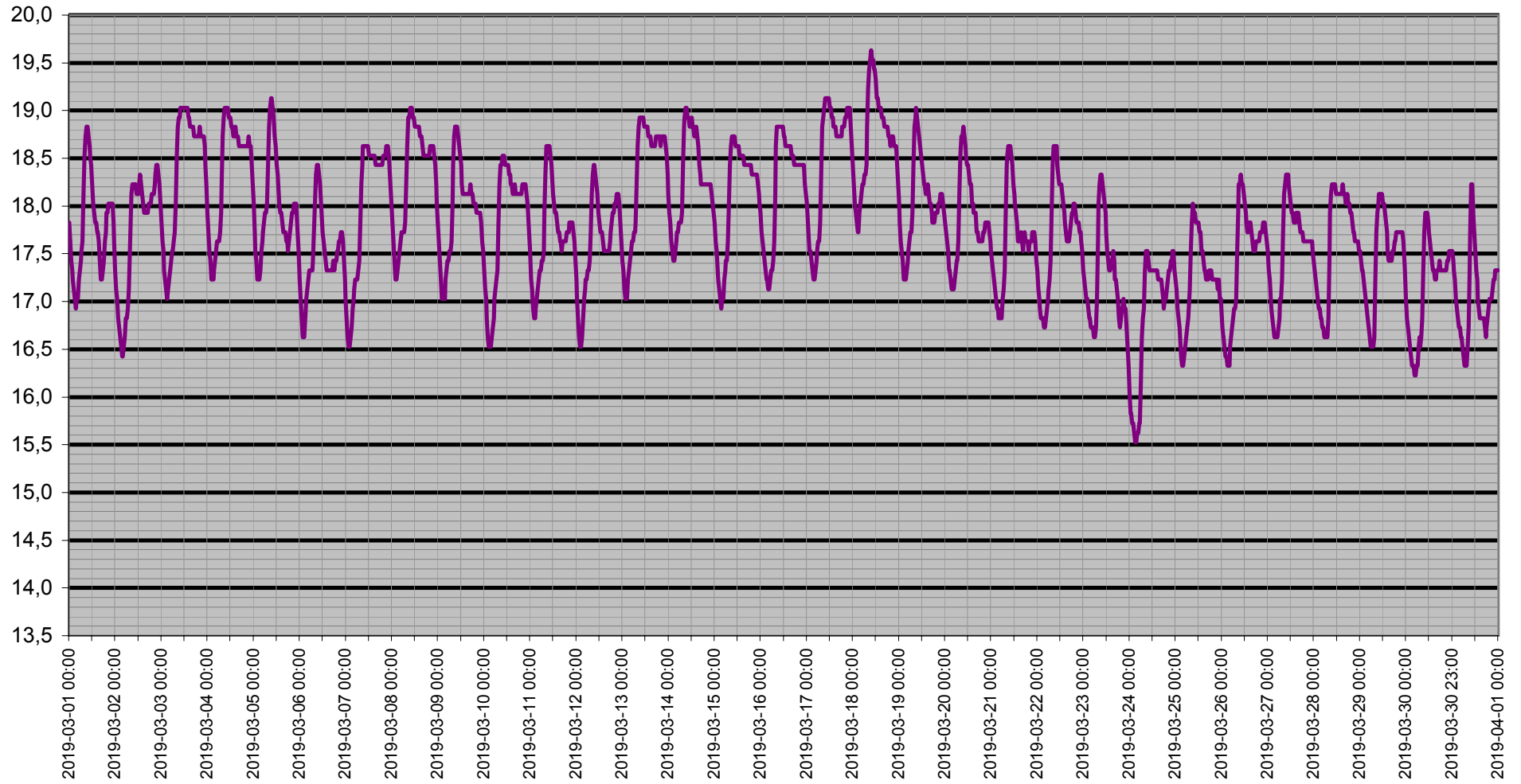

# Dagpunkt/Temperatur

Vindhast m/s   Daggp °C   Temp ute °C   Fukt ute Rh%

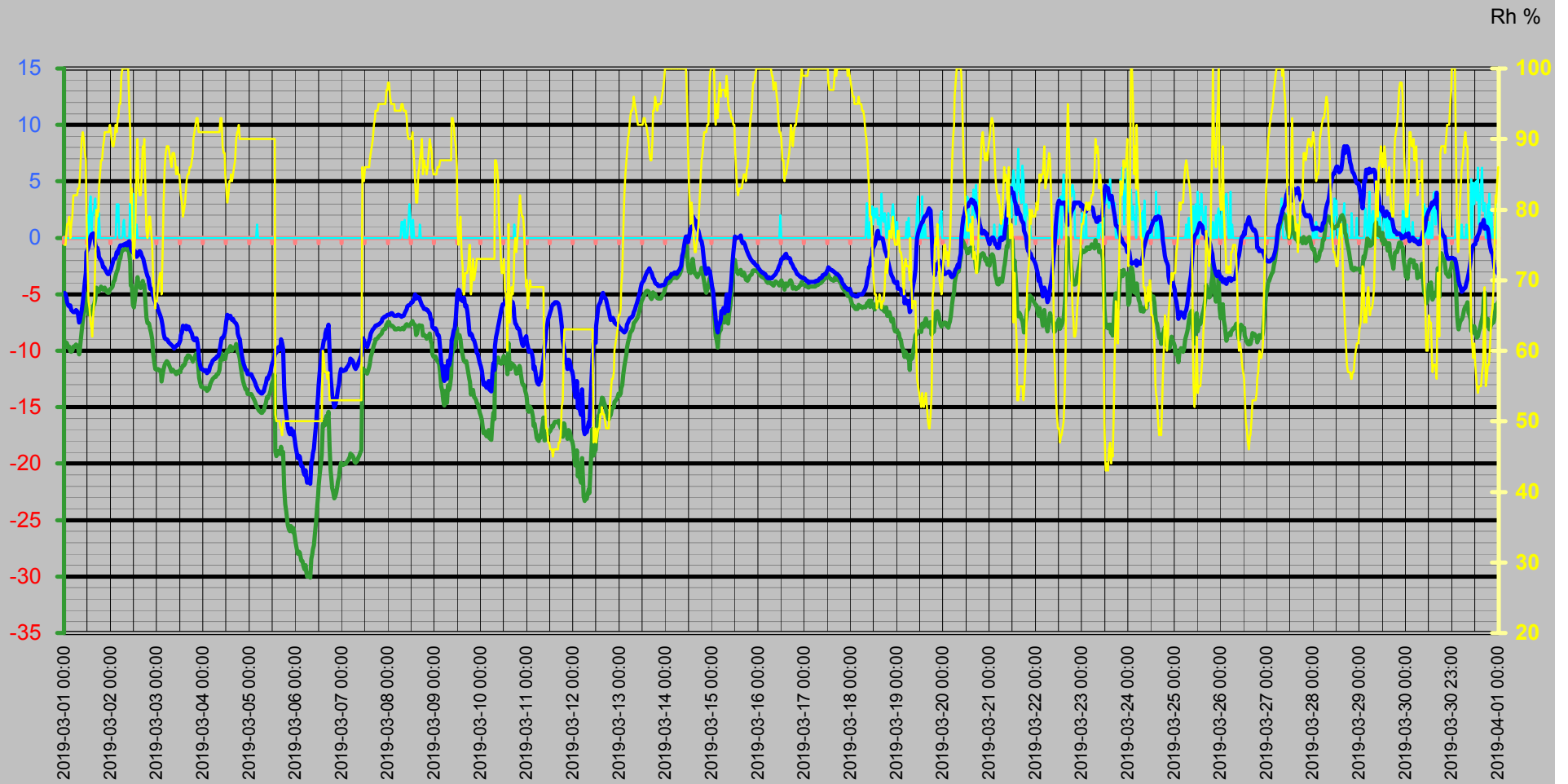

# Vinddata

Vindhastighet m/s  
Vindby m/s

— Vindhast m/s — Vindby m/s ◊ Vindrikt ° — Fukt ute Rh%

Vindriktning °  
Rh %

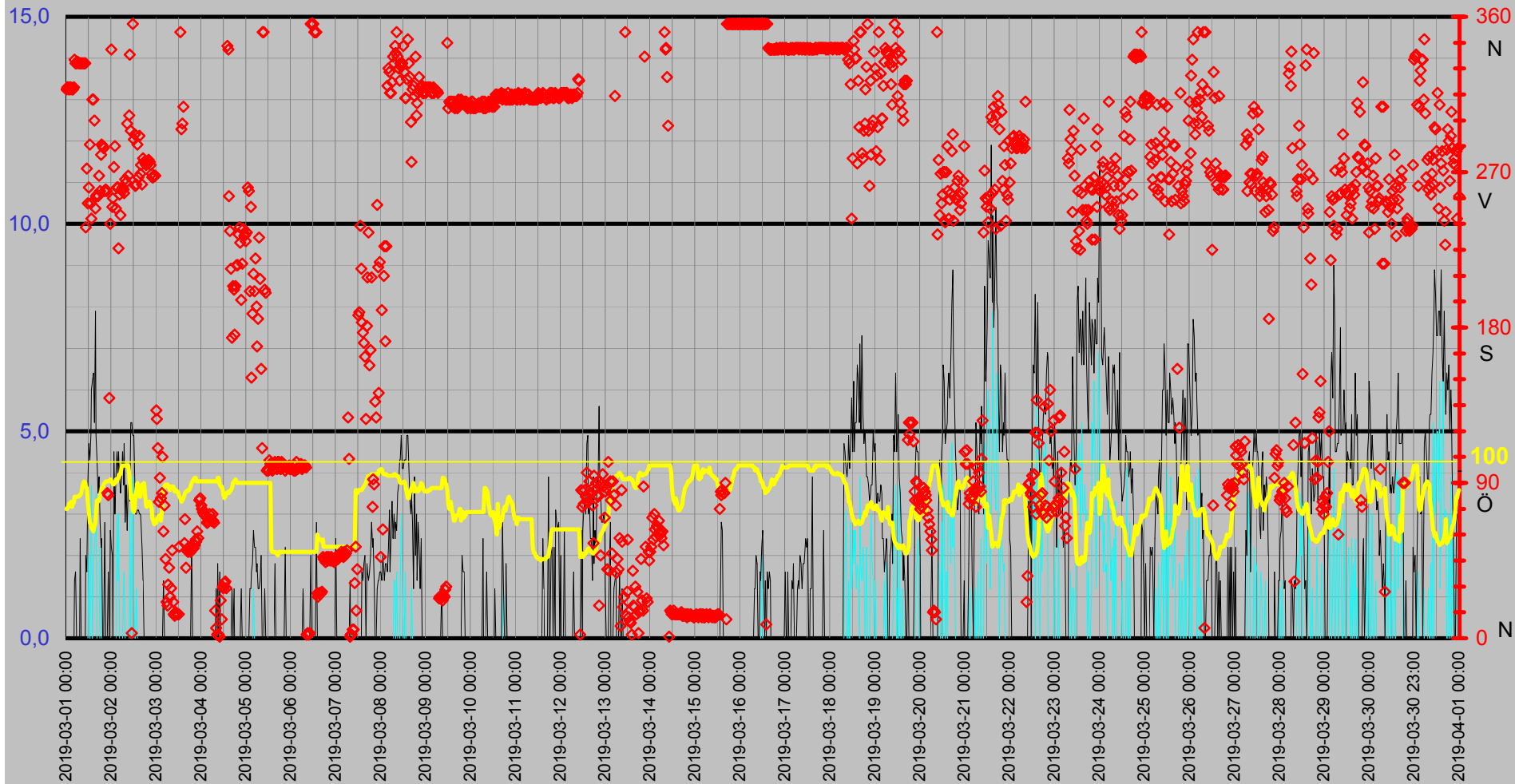

# Luffukt Kyleffekt Temp Vind Medeltemperatur

Temp °C  
Vind m/s

● Dygns med °C    Vindhast m/s    Kyleffekt °C    Temp ute °C    Fukt ute Rh%

Rh %

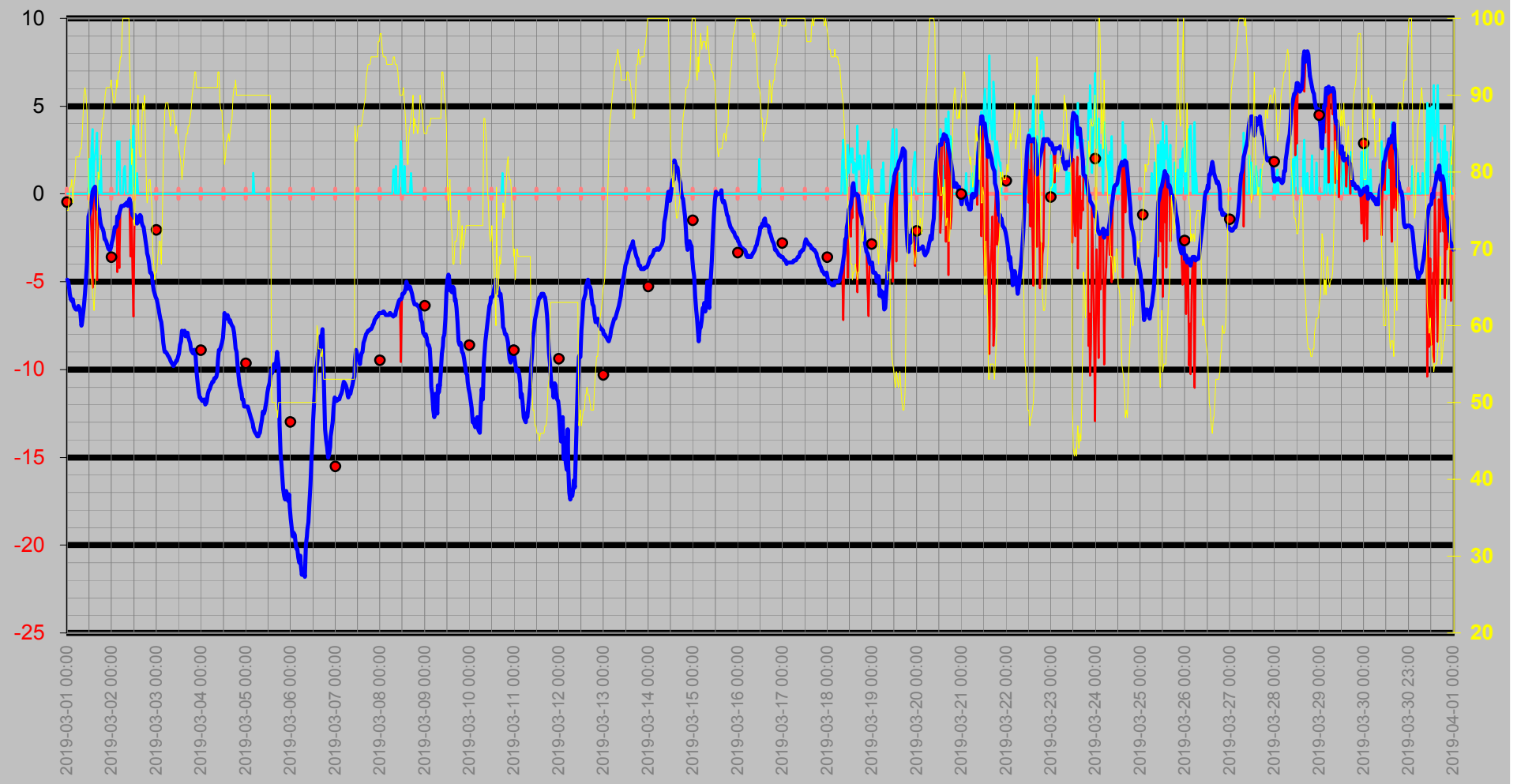



# Nederbörd

DagRegn/Temp



Regn  
Månad

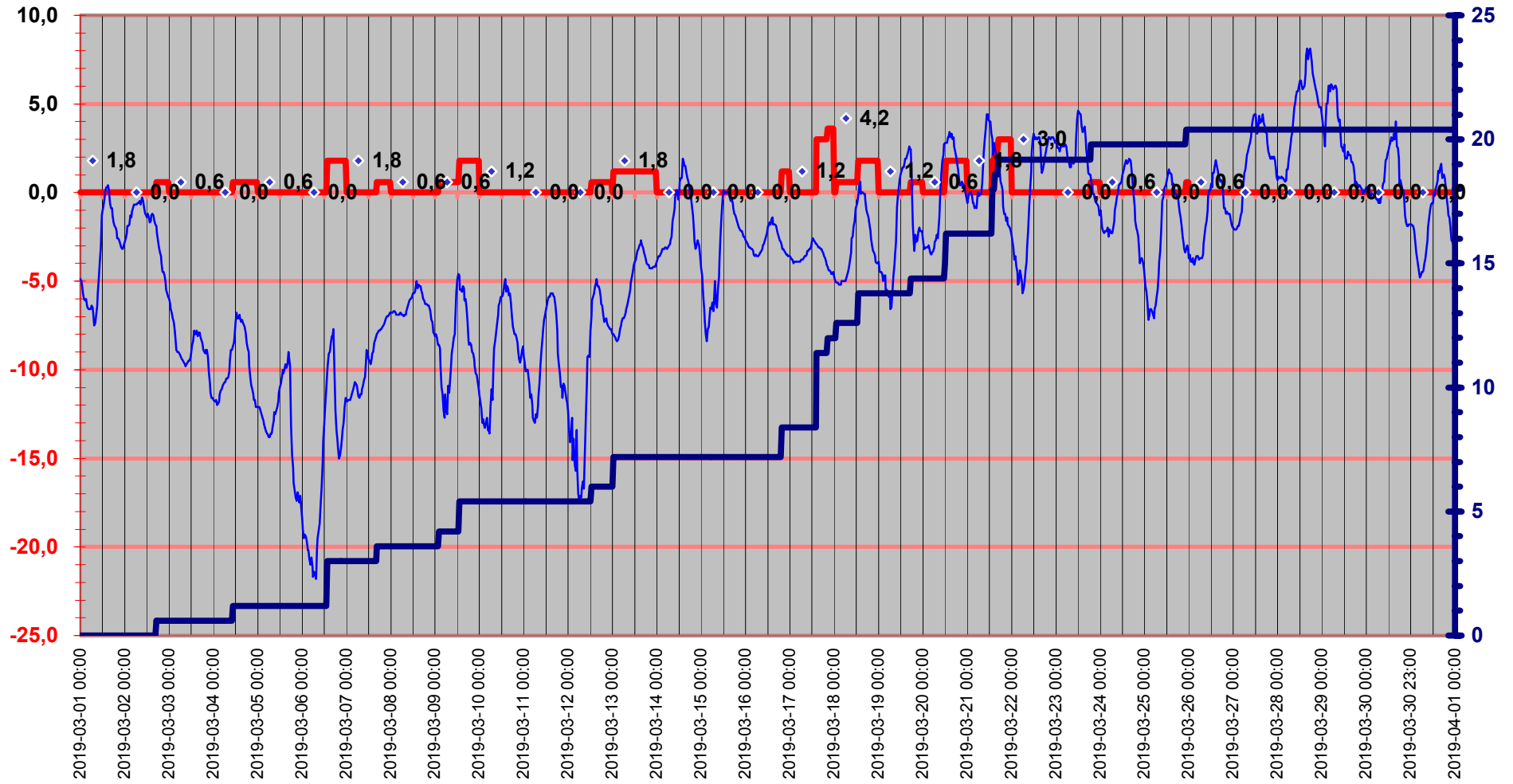

# Luftryck/Nederbörd

◆ Luftryck mbar   
 — Nederb./dygn mm   
 △ Nb.std tid 7.00-6.59

Luftryck

Nederbör

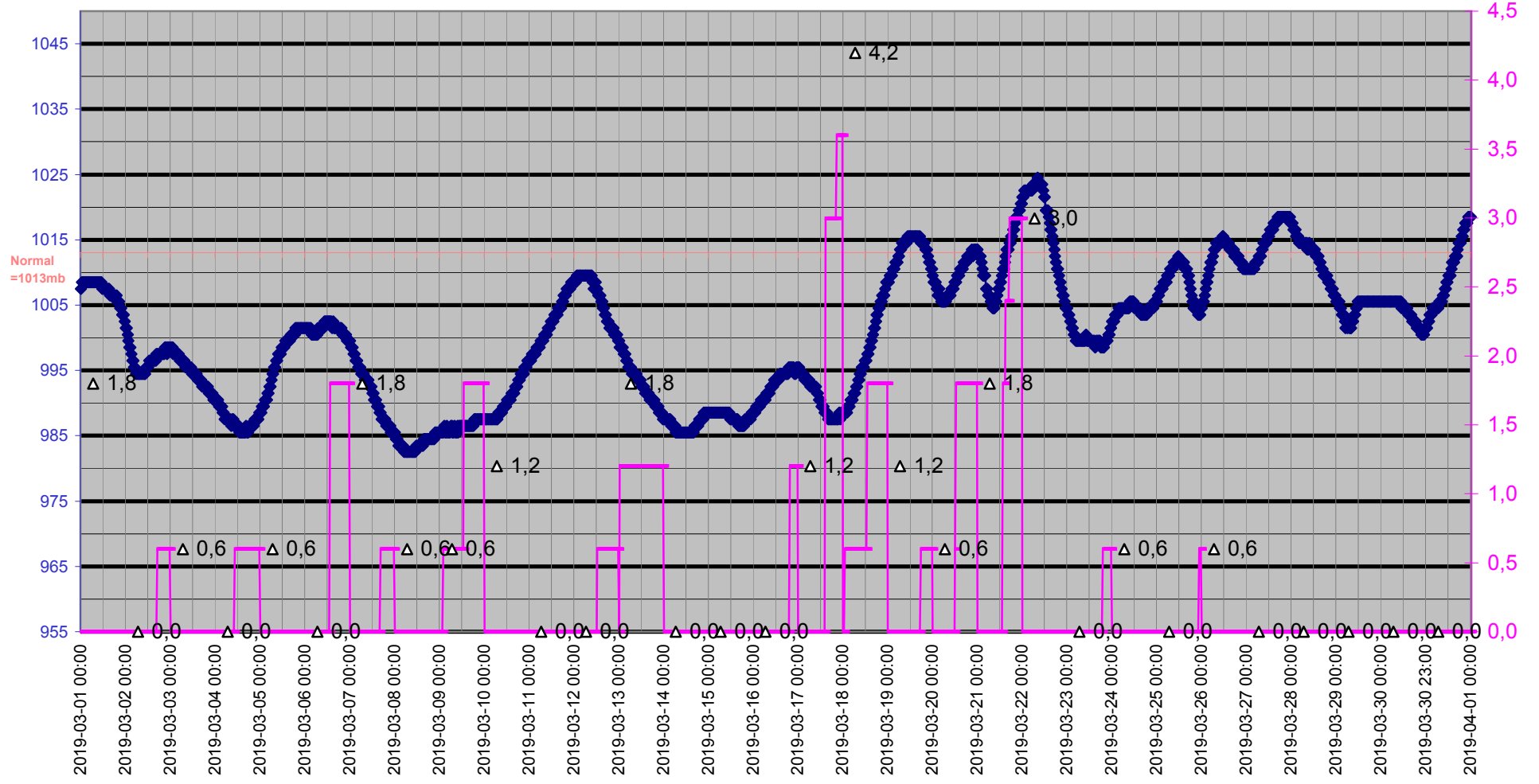

# Grund

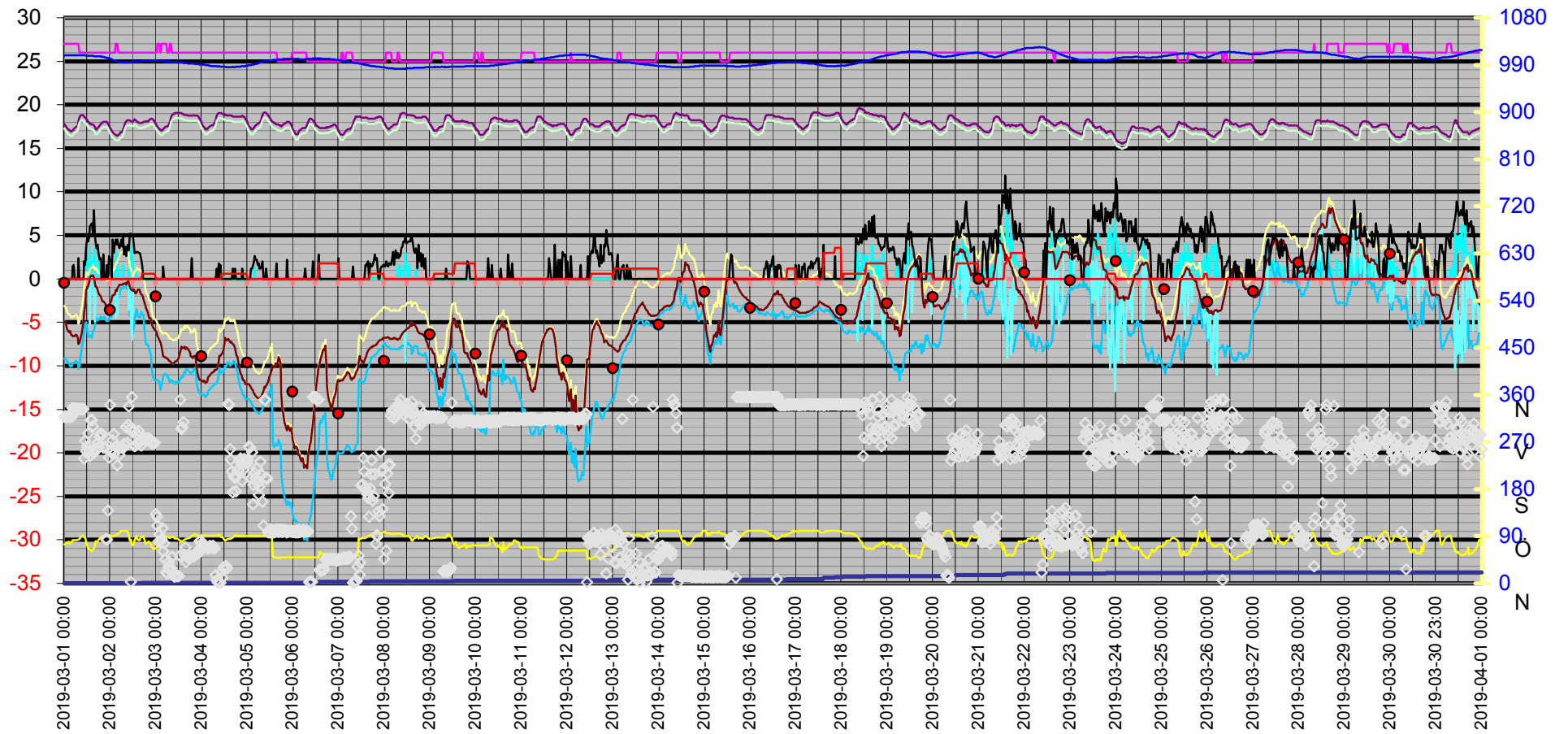
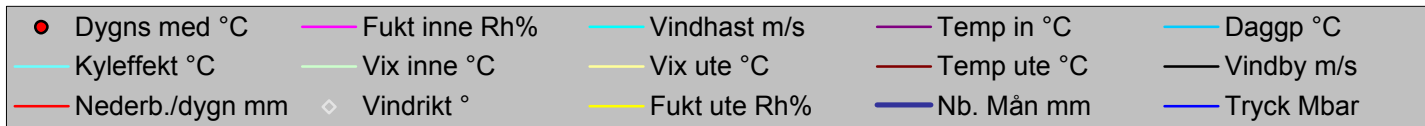

Datum	Vindrikt °	Fukt inne Rh%	Fukt ute Rh%	Vindhast m/s	Temp in °C	Temp ute °C	Nb. Mån mm	Tryck Mbar	Daggp °C	Kyleffekt °C	Vix inne °C	Vix ute °C	Vindby m/s	Korr lufttryck	Nederb./dygn mm
2019-03-01 00:00	318	27	75	0,0	17,83	-4,89	0,0	1007,51	-9,16	-4,89	17,27	-3,11	0,0	0,00	0,0
2019-03-01 00:30	319	27	75	0,0	17,63	-4,99	0,0	1008,51	-9,25	-4,99	17,07	-3,21	0,0	0,00	0,0
2019-03-01 01:00	318	27	77	0,0	17,43	-5,39	0,0	1008,51	-9,29	-5,39	16,87	-3,47	0,0	0,00	0,0
2019-03-01 01:30	319	27	78	0,0	17,33	-5,69	0,0	1008,51	-9,41	-5,69	16,77	-3,70	0,0	0,00	0,0
2019-03-01 02:00	318	27	78	0,0	17,23	-5,99	0,0	1008,51	-9,70	-5,99	16,67	-4,00	0,0	0,00	0,0
2019-03-01 02:30	319	27	79	0,0	17,13	-6,09	0,0	1008,51	-9,63	-6,09	16,57	-4,03	0,0	0,00	0,0
2019-03-01 03:00	318	27	76	0,0	17,03	-5,99	0,0	1008,51	-10,04	-5,99	16,47	-4,14	0,0	0,00	0,0
2019-03-01 03:30	318	27	78	0,0	16,93	-6,39	0,0	1008,51	-10,09	-6,39	16,37	-4,40	0,0	0,00	0,0
2019-03-01 04:00	319	27	79	0,0	17,03	-6,49	0,0	1008,51	-10,02	-6,49	16,47	-4,43	0,0	0,00	0,0
2019-03-01 04:30	335	27	82	0,0	17,03	-6,59	0,0	1008,51	-9,62	-6,59	16,47	-4,31	1,4	0,00	0,0
2019-03-01 05:00	333	27	82	0,0	17,23	-6,59	0,0	1008,51	-9,62	-6,59	16,67	-4,31	1,6	0,00	0,0
2019-03-01 05:30	333	27	82	0,0	17,33	-6,59	0,0	1008,51	-9,62	-6,59	16,77	-4,31	0,0	0,00	0,0
2019-03-01 06:00	334	27	82	0,0	17,43	-6,39	0,0	1008,51	-9,43	-6,39	16,87	-4,11	0,0	0,00	0,0
2019-03-01 06:30	333	27	82	0,0	17,53	-6,49	0,0	1008,51	-9,53	-6,49	16,97	-4,21	0,0	0,00	0,0
2019-03-01 07:00	333	27	83	0,0	17,63	-6,79	0,0	1008,51	-9,66	-6,79	17,07	-4,44	0,0	0,00	0,0
2019-03-01 07:30	333	27	83	0,0	18,13	-7,49	0,0	1008,51	-10,34	-7,49	17,57	-5,14	2,4	0,00	0,0
2019-03-01 08:00	333	26	84	0,0	18,53	-7,39	0,0	1008,51	-10,09	-7,39	17,94	-4,97	0,0	0,00	0,0
2019-03-01 08:30	333	26	87	0,0	18,73	-6,89	0,0	1008,51	-9,14	-6,89	18,14	-4,24	0,0	0,00	0,0
2019-03-01 09:00	333	26	90	0,0	18,83	-6,39	0,0	1008,51	-8,20	-6,39	18,24	-3,50	0,0	0,00	0,0
2019-03-01 09:30	333	26	91	0,0	18,83	-5,69	0,0	1008,51	-7,36	-5,69	18,24	-2,72	0,0	0,00	0,0
2019-03-01 10:00	333	26	90	0,0	18,73	-4,89	0,0	1008,51	-6,72	-4,89	18,14	-2,00	0,0	0,00	0,0
2019-03-01 10:30	238	26	88	0,0	18,63	-3,89	0,0	1008,51	-6,04	-3,89	18,04	-1,16	2,0	0,00	0,0
2019-03-01 11:00	272	26	87	0,0	18,53	-3,09	0,0	1008,51	-5,41	-3,09	17,94	-0,43	1,6	0,00	0,0
2019-03-01 11:30	252	26	79	0,0	18,43	-1,29	0,0	1007,51	-4,97	-1,29	17,84	0,77	3,7	0,00	0,0
2019-03-01 12:00	261	26	73	2,0	18,23	-1,09	0,0	1007,51	-5,86	-1,09	17,64	0,56	4,7	0,00	0,0
2019-03-01 12:30	286	26	67	0,0	18,03	-0,79	0,0	1007,51	-6,74	-0,79	17,44	0,47	4,3	0,00	0,0
2019-03-01 13:00	252	26	66	2,6	17,93	-0,39	0,0	1007,51	-6,57	-2,21	17,33	0,80	4,9	0,00	0,0
2019-03-01 13:30	243	26	64	3,7	17,83	0,11	0,0	1007,51	-6,51	-5,35	17,23	1,18	6,0	0,00	0,0
2019-03-01 14:00	312	26	63	0,0	17,83	0,31	0,0	1007,51	-6,54	0,31	17,23	1,32	6,2	0,00	0,0
2019-03-01 14:30	312	26	62	1,8	17,73	0,31	0,0	1007,51	-6,76	0,31	17,13	1,26	6,4	0,00	0,0
2019-03-01 15:00	300	26	65	2,2	17,73	0,41	0,0	1007,51	-6,02	0,41	17,13	1,54	5,2	0,00	0,0
2019-03-01 15:30	249	26	67	2,6	17,63	0,11	0,0	1006,51	-5,89	-1,69	17,03	1,37	7,9	0,00	0,0
2019-03-01 16:00	256	26	73	3,5	17,43	-0,59	0,0	1006,51	-5,38	-4,92	16,83	1,06	4,9	0,00	0,0
2019-03-01 16:30	257	26	80	0,0	17,23	-0,89	0,0	1006,51	-4,41	-0,89	16,63	1,24	4,3	0,00	0,0
2019-03-01 17:00	256	26	79	0,0	17,23	-0,89	0,0	1006,51	-4,58	-0,89	16,63	1,17	3,5	0,00	0,0
2019-03-01 17:30	268	26	80	0,0	17,33	-1,29	0,0	1006,51	-4,80	-1,29	16,73	0,84	3,9	0,00	0,0
2019-03-01 18:00	259	26	83	2,2	17,43	-1,69	0,0	1006,51	-4,68	-1,69	16,83	0,66	2,8	0,00	0,0
2019-03-01 18:30	280	26	85	0,0	17,63	-1,89	0,0	1006,51	-4,55	-1,89	17,03	0,62	2,2	0,00	0,0
2019-03-01 19:00	286	26	87	0,0	17,73	-1,99	0,0	1006,51	-4,33	-1,99	17,13	0,67	2,4	0,00	0,0
2019-03-01 19:30	285	26	87	0,0	17,93	-2,19	0,0	1005,51	-4,52	-2,19	17,33	0,47	0,0	0,00	0,0
2019-03-01 20:00	284	26	89	0,0	17,93	-2,59	0,0	1005,51	-4,60	-2,59	17,33	0,23	0,0	0,00	0,0
2019-03-01 20:30	259	26	90	0,0	18,03	-2,59	0,0	1005,51	-4,45	-2,59	17,44	0,31	2,8	0,00	0,0
2019-03-01 21:00	260	26	91	0,0	18,03	-2,69	0,0	1004,51	-4,40	-2,69	17,44	0,29	0,0	0,00	0,0
2019-03-01 21:30	259	26	91	0,0	18,03	-2,89	0,0	1004,51	-4,60	-2,89	17,44	0,09	0,0	0,00	0,0
2019-03-01 22:00	84	26	91	0,0	18,03	-3,09	0,0	1003,51	-4,79	-3,09	17,44	-0,12	0,0	0,00	0,0
2019-03-01 22:30	83	26	91	0,0	18,03	-3,19	0,0	1003,51	-4,89	-3,19	17,44	-0,22	1,6	0,00	0,0
2019-03-01 23:00	139	26	91	0,0	17,83	-3,19	0,0	1003,51	-4,89	-3,19	17,23	-0,22	0,0	0,00	0,0
2019-03-01 23:30	240	26	92	0,0	17,63	-2,99	0,0	1002,51	-4,54	-2,99	17,03	0,07	2,6	0,00	0,0
2019-03-02 00:00	341	26	91	0,0	17,33	-2,79	0,0	1001,51	-4,50	-2,79	16,73	0,19	2,2	0,00	0,0
2019-03-02 00:30	250	26	90	0,0	17,13	-2,59	0,0	1001,51	-4,45	-2,59	16,53	0,31	2,0	0,00	0,0

Datum	Vindrikt °	Fukt inne Rh%	Fukt ute Rh%	Vindhast m/s	Temp in °C	Temp ute °C	Nb. Mån mm	Tryck Mbar	Dagggp °C	Kyleffekt °C	Vix inne °C	Vix ute °C	Vindby m/s	Korr lufttryck	Nederb./dygn mm
2019-03-02 01:00	255	26	89	0,0	17,03	-2,29	0,0	1000,51	-4,31	-2,29	16,43	0,53	0,0	0,00	0,0
2019-03-02 01:30	273	26	89	0,0	16,83	-1,89	0,0	999,51	-3,92	-1,89	16,23	0,93	4,5	0,00	0,0
2019-03-02 02:00	285	26	90	0,0	16,73	-1,89	0,0	998,51	-3,76	-1,89	16,13	1,01	3,0	0,00	0,0
2019-03-02 02:30	249	26	92	0,0	16,63	-1,79	0,0	998,51	-3,36	-1,79	16,03	1,27	3,9	0,00	0,0
2019-03-02 03:00	261	27	91	3,0	16,53	-1,29	0,0	997,50	-3,02	-4,44	15,97	1,69	4,5	0,00	0,0
2019-03-02 03:30	261	27	93	1,4	16,43	-1,39	0,0	996,50	-2,81	-1,39	15,87	1,75	3,9	0,00	0,0
2019-03-02 04:00	226	27	93	3,0	16,43	-1,09	0,0	996,50	-2,52	-4,22	15,87	2,05	4,5	0,00	0,0
2019-03-02 04:30	257	26	95	0,0	16,53	-0,89	0,0	995,50	-2,02	-0,89	15,93	2,42	3,9	0,00	0,0
2019-03-02 05:00	245	26	95	0,0	16,63	-0,69	0,0	995,50	-1,82	-0,69	16,03	2,62	3,5	0,00	0,0
2019-03-02 05:30	260	26	99	0,0	16,83	-0,69	0,0	994,50	-1,24	-0,69	16,23	2,96	3,9	0,00	0,0
2019-03-02 06:00	261	26	100	0,0	16,83	-0,69	0,0	994,50	-1,10	-0,69	16,23	3,04	4,5	0,00	0,0
2019-03-02 06:30	260	26	100	1,4	16,93	-0,69	0,0	994,50	-1,10	-0,69	16,33	3,04	3,7	0,00	0,0
2019-03-02 07:00	258	26	100	1,6	17,13	-0,59	0,0	994,50	-1,00	-0,59	16,53	3,14	4,7	0,00	0,0
2019-03-02 07:30	266	26	100	0,0	17,53	-0,59	0,0	994,50	-1,00	-0,59	16,93	3,14	2,8	0,00	0,0
2019-03-02 08:00	264	26	100	0,0	17,93	-0,49	0,0	994,50	-0,90	-0,49	17,33	3,24	3,7	0,00	0,0
2019-03-02 08:30	298	26	100	0,0	18,13	-0,69	0,0	994,50	-1,10	-0,69	17,54	3,04	2,6	0,00	0,0
2019-03-02 09:00	268	26	100	0,0	18,23	-0,39	0,0	994,50	-0,80	-0,39	17,64	3,34	3,7	0,00	0,0
2019-03-02 09:30	303	26	95	0,0	18,23	-0,29	0,0	994,50	-1,43	-0,29	17,64	3,02	3,9	0,00	0,0
2019-03-02 10:00	338	26	91	3,1	18,23	-0,49	0,0	994,50	-2,23	-3,56	17,64	2,49	3,3	0,00	0,0
2019-03-02 10:30	294	26	81	0,0	18,23	-0,89	0,0	994,50	-4,24	-0,89	17,64	1,32	5,2	0,00	0,0
2019-03-02 11:00	3	26	83	2,8	18,13	-1,19	0,0	995,50	-4,19	-4,33	17,54	1,16	5,2	0,00	0,0
2019-03-02 11:30	356	26	74	3,9	18,13	-1,29	0,0	995,50	-5,87	-6,99	17,54	0,42	4,9	0,00	0,0
2019-03-02 12:00	289	26	73	1,2	18,13	-1,39	0,0	995,50	-6,15	-1,39	17,54	0,25	4,9	0,00	0,0
2019-03-02 12:30	292	26	76	0,0	18,23	-1,19	0,0	996,50	-5,40	-1,19	17,64	0,66	3,7	0,00	0,0
2019-03-02 13:00	262	26	82	0,0	18,33	-1,39	0,0	996,50	-4,56	-1,39	17,74	0,89	3,0	0,00	0,0
2019-03-02 13:30	263	26	86	1,2	18,23	-1,69	0,0	996,50	-4,19	-1,69	17,64	0,89	3,0	0,00	0,0
2019-03-02 14:00	286	26	90	0,0	18,13	-1,59	0,0	996,50	-3,47	-1,59	17,54	1,31	3,1	0,00	0,0
2019-03-02 14:30	267	26	83	0,0	18,03	-1,29	0,0	996,50	-4,29	-1,29	17,44	1,06	3,1	0,00	0,0
2019-03-02 15:00	291	26	82	0,0	17,93	-1,19	0,0	996,50	-4,36	-1,19	17,33	1,09	3,0	0,00	0,0
2019-03-02 15:30	269	26	82	0,0	17,93	-1,29	0,0	996,50	-4,46	-1,29	17,33	0,99	3,0	0,00	0,0
2019-03-02 16:00	274	26	85	0,0	17,93	-1,59	0,0	996,50	-4,26	-1,59	17,33	0,92	2,8	0,00	0,0
2019-03-02 16:30	263	26	89	0,0	17,93	-1,79	0,0	997,50	-3,82	-1,79	17,33	1,03	2,2	0,00	0,0
2019-03-02 17:00	278	26	88	0,0	17,93	-1,89	0,6	997,50	-4,07	-1,89	17,33	0,85	1,4	0,60	0,6
2019-03-02 17:30	276	26	90	0,0	18,03	-2,29	0,6	997,50	-4,16	-2,29	17,44	0,61	0,0	0,60	0,6
2019-03-02 18:00	276	26	83	0,0	18,03	-2,69	0,6	997,50	-5,66	-2,69	17,44	-0,34	0,0	0,00	0,6
2019-03-02 18:30	274	26	77	0,0	18,03	-3,09	0,6	997,50	-7,06	-3,09	17,44	-1,17	0,0	0,00	0,6
2019-03-02 19:00	276	26	76	0,0	18,13	-3,39	0,6	997,50	-7,53	-3,39	17,54	-1,54	0,0	0,00	0,6
2019-03-02 19:30	275	26	77	0,0	18,13	-3,59	0,6	997,50	-7,55	-3,59	17,54	-1,67	0,0	0,00	0,6
2019-03-02 20:00	277	26	79	0,0	18,13	-3,99	0,6	997,50	-7,59	-3,99	17,54	-1,93	0,0	0,00	0,6
2019-03-02 20:30	276	26	79	0,0	18,23	-4,49	0,6	997,50	-8,08	-4,49	17,64	-2,43	0,0	0,00	0,6
2019-03-02 21:00	274	26	77	0,0	18,33	-4,49	0,6	998,51	-8,42	-4,49	17,74	-2,57	0,0	0,00	0,6
2019-03-02 21:30	269	26	75	0,0	18,43	-4,69	0,6	998,51	-8,96	-4,69	17,84	-2,91	0,0	0,00	0,6
2019-03-02 22:00	267	26	70	0,0	18,43	-5,09	0,6	997,50	-10,26	-5,09	17,84	-3,65	0,0	0,00	0,6
2019-03-02 22:30	267	26	68	0,0	18,33	-5,49	0,6	998,51	-11,03	-5,49	17,74	-4,18	0,0	0,00	0,6
2019-03-02 23:00	268	26	66	0,0	18,23	-5,69	0,6	998,51	-11,61	-5,69	17,64	-4,50	0,0	0,00	0,6
2019-03-02 23:30	268	26	67	0,0	18,03	-5,89	0,6	998,51	-11,60	-5,89	17,44	-4,64	0,0	0,00	0,6
2019-03-03 00:00	132	26	67	0,0	17,83	-5,99	0,6	998,51	-11,70	-5,99	17,23	-4,74	0,0	0,00	0,0
2019-03-03 00:30	127	26	69	0,0	17,63	-6,29	0,6	998,51	-11,60	-6,29	17,03	-4,91	0,0	0,00	0,0
2019-03-03 01:00	110	27	70	0,0	17,53	-6,59	0,6	998,51	-11,70	-6,59	16,97	-5,15	0,0	0,00	0,0
2019-03-03 01:30	79	27	71	0,0	17,33	-6,79	0,6	997,50	-11,70	-6,79	16,77	-5,28	0,0	0,00	0,0

Datum	Vindrikt °	Fukt inne Rh%	Fukt ute Rh%	Vindhast m/s	Temp in °C	Temp ute °C	Nb. Mån mm	Tryck Mbar	Daggp °C	Kyleffekt °C	Vix inne °C	Vix ute °C	Vindby m/s	Korr lufttryck	Nederb./dygn mm
2019-03-03 02:00	93	27	71	0,0	17,23	-7,09	0,6	997,50	-11,99	-7,09	16,67	-5,58	0,0	0,00	0,0
2019-03-03 02:30	81	26	68	0,0	17,13	-7,29	0,6	997,50	-12,74	-7,29	16,53	-5,98	0,0	0,00	0,0
2019-03-03 03:00	84	27	74	0,0	17,03	-7,79	0,6	997,50	-12,13	-7,79	16,47	-6,08	0,0	0,00	0,0
2019-03-03 03:30	105	27	81	0,0	17,13	-8,49	0,6	997,50	-11,64	-8,49	16,57	-6,29	0,0	0,00	0,0
2019-03-03 04:00	62	27	86	0,0	17,23	-8,89	0,6	997,50	-11,25	-8,89	16,67	-6,31	1,4	0,00	0,0
2019-03-03 04:30	77	27	88	0,0	17,33	-8,99	0,6	997,50	-11,05	-8,99	16,77	-6,26	0,0	0,00	0,0
2019-03-03 05:00	46	27	89	0,0	17,43	-8,99	0,6	996,50	-10,90	-8,99	16,87	-6,18	0,0	0,00	0,0
2019-03-03 05:30	21	27	89	0,0	17,53	-9,09	0,6	996,50	-11,00	-9,09	16,97	-6,28	0,0	0,00	0,0
2019-03-03 06:00	19	26	89	0,0	17,53	-9,19	0,6	996,50	-11,10	-9,19	16,93	-6,38	0,0	0,00	0,0
2019-03-03 06:30	31	26	88	0,0	17,63	-9,29	0,6	996,50	-11,35	-9,29	17,03	-6,56	0,0	0,00	0,0
2019-03-03 07:00	41	26	87	0,0	17,73	-9,39	0,6	996,50	-11,59	-9,39	17,13	-6,74	0,0	0,00	0,0
2019-03-03 07:30	24	27	86	0,0	18,03	-9,49	0,6	996,50	-11,84	-9,49	17,47	-6,92	0,0	0,00	0,0
2019-03-03 08:00	29	27	88	0,0	18,53	-9,59	0,6	995,50	-11,64	-9,59	17,97	-6,86	0,0	0,00	0,0
2019-03-03 08:30	51	26	88	0,0	18,83	-9,69	0,6	995,50	-11,74	-9,69	18,24	-6,96	0,0	0,00	0,0
2019-03-03 09:00	21	26	88	0,0	18,93	-9,79	0,6	995,50	-11,84	-9,79	18,34	-7,06	0,0	0,00	0,0
2019-03-03 09:30	14	26	87	0,0	18,93	-9,69	0,6	995,50	-11,89	-9,69	18,34	-7,04	0,0	0,00	0,0
2019-03-03 10:00	13	26	85	0,0	19,03	-9,59	0,6	995,50	-12,09	-9,59	18,44	-7,09	0,0	0,00	0,0
2019-03-03 10:30	15	26	86	0,0	19,03	-9,49	0,6	995,50	-11,84	-9,49	18,44	-6,92	0,0	0,00	0,0
2019-03-03 11:00	14	26	85	0,0	19,03	-9,49	0,6	995,50	-11,99	-9,49	18,44	-6,99	0,0	0,00	0,0
2019-03-03 11:30	14	26	85	0,0	19,03	-9,29	0,6	994,50	-11,79	-9,29	18,44	-6,79	0,0	0,00	0,0
2019-03-03 12:00	14	26	83	0,0	19,03	-9,09	0,6	994,50	-11,91	-9,09	18,44	-6,74	0,0	0,00	0,0
2019-03-03 12:30	53	26	82	0,0	19,03	-8,59	0,6	994,50	-11,58	-8,59	18,44	-6,32	0,0	0,00	0,0
2019-03-03 13:00	351	26	81	0,0	19,03	-8,39	0,6	994,50	-11,54	-8,39	18,44	-6,19	0,0	0,00	0,0
2019-03-03 13:30	295	26	79	0,0	19,03	-7,79	0,6	994,50	-11,28	-7,79	18,44	-5,73	0,0	0,00	0,0
2019-03-03 14:00	298	26	80	0,0	18,93	-7,99	0,6	994,50	-11,31	-7,99	18,34	-5,86	0,0	0,00	0,0
2019-03-03 14:30	308	26	81	0,0	18,93	-7,99	0,6	993,50	-11,15	-7,99	18,34	-5,79	0,0	0,00	0,0
2019-03-03 15:00	55	26	83	0,0	18,83	-7,79	0,6	993,50	-10,64	-7,79	18,24	-5,44	0,0	0,00	0,0
2019-03-03 15:30	69	26	84	0,0	18,83	-8,09	0,6	993,50	-10,77	-8,09	18,24	-5,67	0,0	0,00	0,0
2019-03-03 16:00	41	26	85	0,0	18,83	-7,89	0,6	993,50	-10,42	-7,89	18,24	-5,39	0,0	0,00	0,0
2019-03-03 16:30	51	26	85	0,0	18,83	-7,89	0,6	993,50	-10,42	-7,89	18,24	-5,39	0,0	0,00	0,0
2019-03-03 17:00	50	26	86	0,0	18,73	-8,09	0,6	992,50	-10,47	-8,09	18,14	-5,51	0,0	0,00	0,0
2019-03-03 17:30	53	26	86	0,0	18,73	-8,29	0,6	992,50	-10,66	-8,29	18,14	-5,71	0,0	0,00	0,0
2019-03-03 18:00	51	26	87	0,0	18,73	-8,49	0,6	992,50	-10,71	-8,49	18,14	-5,84	0,0	0,00	0,0
2019-03-03 18:30	50	26	88	0,0	18,73	-8,89	0,6	992,50	-10,95	-8,89	18,14	-6,16	0,0	0,00	0,0
2019-03-03 19:00	52	26	90	0,0	18,73	-8,99	0,6	992,50	-10,76	-8,99	18,14	-6,10	2,4	0,00	0,0
2019-03-03 19:30	52	26	91	0,0	18,73	-9,09	0,6	992,50	-10,71	-9,09	18,14	-6,12	0,0	0,00	0,0
2019-03-03 20:00	52	26	92	0,0	18,83	-8,89	0,6	992,50	-10,37	-8,89	18,24	-5,84	0,0	0,00	0,0
2019-03-03 20:30	54	26	93	0,0	18,73	-8,89	0,6	991,50	-10,23	-8,89	18,14	-5,76	0,0	0,00	0,0
2019-03-03 21:00	57	26	93	0,0	18,73	-9,29	0,6	991,50	-10,63	-9,29	18,14	-6,16	0,0	0,00	0,0
2019-03-03 21:30	56	26	91	0,0	18,73	-10,19	0,6	991,50	-11,80	-10,19	18,14	-7,22	0,0	0,00	0,0
2019-03-03 22:00	62	26	91	0,0	18,73	-10,80	0,6	991,50	-12,39	-10,80	18,14	-7,82	0,0	0,00	0,0
2019-03-03 22:30	58	26	91	0,0	18,63	-11,30	0,6	991,50	-12,89	-11,30	18,04	-8,32	0,0	0,00	0,0
2019-03-03 23:00	80	26	91	0,0	18,43	-11,60	0,6	990,50	-13,18	-11,60	17,84	-8,62	0,0	0,00	0,0
2019-03-03 23:30	81	26	91	0,0	18,23	-11,60	0,6	990,50	-13,18	-11,60	17,64	-8,62	0,0	0,00	0,0
2019-03-04 00:00	77	26	91	0,0	17,93	-11,70	0,6	990,50	-13,28	-11,70	17,33	-8,72	0,0	0,00	0,0
2019-03-04 00:30	75	26	91	0,0	17,73	-11,80	0,6	990,50	-13,38	-11,80	17,13	-8,82	0,0	0,00	0,0
2019-03-04 01:00	73	26	91	0,0	17,53	-11,80	0,6	990,50	-13,38	-11,80	16,93	-8,82	0,0	0,00	0,0
2019-03-04 01:30	72	26	91	0,0	17,43	-11,70	0,6	990,50	-13,28	-11,70	16,83	-8,72	0,0	0,00	0,0
2019-03-04 02:00	71	26	91	0,0	17,23	-12,00	0,6	989,50	-13,58	-12,00	16,63	-9,02	0,0	0,00	0,0
2019-03-04 02:30	71	26	91	0,0	17,23	-11,90	0,6	989,50	-13,48	-11,90	16,63	-8,92	0,0	0,00	0,0

Datum	Vindrikt °	Fukt inne Rh%	Fukt ute Rh%	Vindhast m/s	Temp in °C	Temp ute °C	Nb. Mån mm	Tryck Mbar	Daggp °C	Kyleffekt °C	Vix inne °C	Vix ute °C	Vindby m/s	Korr lufttryck	Nederb./dygn mm
2019-03-04 03:00	67	26	91	0,0	17,23	-11,80	0,6	989,50	-13,38	-11,80	16,63	-8,82	0,0	0,00	0,0
2019-03-04 03:30	67	26	91	0,0	17,33	-11,40	0,6	989,50	-12,98	-11,40	16,73	-8,42	0,0	0,00	0,0
2019-03-04 04:00	68	26	91	0,0	17,43	-11,20	0,6	988,50	-12,79	-11,20	16,83	-8,22	0,0	0,00	0,0
2019-03-04 04:30	72	26	91	0,0	17,53	-11,10	0,6	988,50	-12,69	-11,10	16,93	-8,12	0,0	0,00	0,0
2019-03-04 05:00	69	26	91	0,0	17,63	-10,90	0,6	987,50	-12,49	-10,90	17,03	-7,92	0,0	0,00	0,0
2019-03-04 05:30	68	26	91	0,0	17,63	-10,80	0,6	987,50	-12,39	-10,80	17,03	-7,82	0,0	0,00	0,0
2019-03-04 06:00	72	26	91	0,0	17,63	-10,70	0,6	987,50	-12,29	-10,70	17,03	-7,72	0,0	0,00	0,0
2019-03-04 06:30	68	26	91	0,0	17,73	-10,70	0,6	987,50	-12,29	-10,70	17,13	-7,72	0,0	0,00	0,0
2019-03-04 07:00	67	26	91	0,0	17,93	-10,49	0,6	987,50	-12,10	-10,49	17,33	-7,52	0,0	0,00	0,0
2019-03-04 07:30	16	26	91	0,0	18,23	-10,49	0,6	987,50	-12,10	-10,49	17,64	-7,52	0,0	0,00	0,0
2019-03-04 08:00	6	26	91	0,0	18,73	-10,39	0,6	987,50	-12,00	-10,39	18,14	-7,42	1,2	0,00	0,0
2019-03-04 08:30	2	26	91	0,0	18,93	-10,09	0,6	986,50	-11,70	-10,09	18,34	-7,12	0,0	0,00	0,0
2019-03-04 09:00	2	26	93	0,0	19,03	-9,49	0,6	987,50	-10,83	-9,49	18,44	-6,36	1,8	0,00	0,0
2019-03-04 09:30	2	26	93	0,0	19,03	-8,89	0,6	987,50	-10,23	-8,89	18,44	-5,76	0,0	0,00	0,0
2019-03-04 10:00	1	26	89	0,0	19,03	-8,89	0,6	986,50	-10,81	-8,89	18,44	-6,08	1,6	0,00	0,0
2019-03-04 10:30	22	26	88	0,0	19,03	-8,69	1,2	986,50	-10,76	-8,69	18,44	-5,96	0,0	0,60	0,6
2019-03-04 11:00	11	26	88	0,0	18,93	-8,49	1,2	986,50	-10,56	-8,49	18,34	-5,76	0,0	0,60	0,6
2019-03-04 11:30	30	26	85	0,0	18,93	-8,19	1,2	986,50	-10,72	-8,19	18,34	-5,69	0,0	0,00	0,6
2019-03-04 12:00	29	26	83	0,0	18,93	-7,39	1,2	986,50	-10,25	-7,39	18,34	-5,04	0,0	0,00	0,6
2019-03-04 12:30	32	26	81	0,0	18,83	-6,79	1,2	986,50	-9,98	-6,79	18,24	-4,59	0,0	0,00	0,6
2019-03-04 13:00	33	26	82	0,0	18,83	-7,09	1,2	985,50	-10,11	-7,09	18,24	-4,82	0,0	0,00	0,6
2019-03-04 13:30	29	26	84	0,0	18,73	-7,09	1,2	985,50	-9,80	-7,09	18,14	-4,67	0,0	0,00	0,6
2019-03-04 14:00	343	26	84	0,0	18,73	-6,89	1,2	985,50	-9,60	-6,89	18,14	-4,47	0,0	0,00	0,6
2019-03-04 14:30	341	26	85	0,0	18,83	-7,09	1,2	985,50	-9,64	-7,09	18,24	-4,59	0,0	0,00	0,6
2019-03-04 15:00	256	26	84	0,0	18,73	-7,29	1,2	985,50	-9,99	-7,29	18,14	-4,87	0,0	0,00	0,6
2019-03-04 15:30	236	26	85	0,0	18,73	-7,19	1,2	985,50	-9,74	-7,19	18,14	-4,69	0,0	0,00	0,6
2019-03-04 16:00	214	26	86	0,0	18,73	-7,39	1,2	985,50	-9,78	-7,39	18,14	-4,81	0,0	0,00	0,6
2019-03-04 16:30	174	26	87	0,0	18,63	-7,49	1,2	986,50	-9,73	-7,49	18,04	-4,84	1,2	0,00	0,6
2019-03-04 17:00	204	26	90	0,0	18,63	-7,59	1,2	985,50	-9,38	-7,59	18,04	-4,70	0,0	0,00	0,6
2019-03-04 17:30	202	26	91	0,0	18,63	-7,89	1,2	985,50	-9,53	-7,89	18,04	-4,92	1,2	0,00	0,6
2019-03-04 18:00	176	26	91	0,0	18,63	-8,49	1,2	986,50	-10,12	-8,49	18,04	-5,52	0,0	0,00	0,6
2019-03-04 18:30	204	26	92	0,0	18,63	-8,79	1,2	986,50	-10,28	-8,79	18,04	-5,74	0,0	0,00	0,6
2019-03-04 19:00	216	26	90	0,0	18,63	-8,99	1,2	986,50	-10,76	-8,99	18,04	-6,10	0,0	0,00	0,6
2019-03-04 19:30	216	26	90	0,0	18,63	-9,79	1,2	986,50	-11,55	-9,79	18,04	-6,90	0,0	0,00	0,6
2019-03-04 20:00	234	26	90	0,0	18,63	-10,39	1,2	986,50	-12,14	-10,39	18,04	-7,50	0,0	0,00	0,6
2019-03-04 20:30	238	26	90	0,0	18,63	-10,90	1,2	986,50	-12,63	-10,90	18,04	-8,00	0,0	0,00	0,6
2019-03-04 21:00	229	26	90	0,0	18,63	-11,10	1,2	987,50	-12,83	-11,10	18,04	-8,20	0,0	0,00	0,6
2019-03-04 21:30	196	26	90	0,0	18,73	-11,40	1,2	987,50	-13,13	-11,40	18,14	-8,50	1,2	0,00	0,6
2019-03-04 22:00	217	26	90	0,0	18,63	-11,70	1,2	987,50	-13,42	-11,70	18,04	-8,80	0,0	0,00	0,6
2019-03-04 22:30	237	26	90	0,0	18,63	-11,70	1,2	987,50	-13,42	-11,70	18,04	-8,80	0,0	0,00	0,6
2019-03-04 23:00	233	26	90	0,0	18,43	-12,10	1,2	987,50	-13,82	-12,10	17,84	-9,20	0,0	0,00	0,6
2019-03-04 23:30	234	26	90	0,0	18,23	-12,10	1,2	988,50	-13,82	-12,10	17,64	-9,20	0,0	0,00	0,6
2019-03-05 00:00	230	26	90	0,0	18,03	-12,10	1,2	988,50	-13,82	-12,10	17,44	-9,20	0,0	0,00	0,0
2019-03-05 00:30	235	26	90	0,0	17,73	-12,10	1,2	988,50	-13,82	-12,10	17,13	-9,20	0,0	0,00	0,0
2019-03-05 01:00	261	26	90	0,0	17,53	-12,10	1,2	989,50	-13,82	-12,10	16,93	-9,20	0,0	0,00	0,0
2019-03-05 01:30	259	26	90	0,0	17,43	-12,30	1,2	989,50	-14,01	-12,30	16,83	-9,40	0,0	0,00	0,0
2019-03-05 02:00	201	26	90	0,0	17,23	-12,50	1,2	989,50	-14,21	-12,50	16,63	-9,60	1,2	0,00	0,0
2019-03-05 02:30	250	26	90	0,0	17,23	-12,70	1,2	990,50	-14,41	-12,70	16,63	-9,80	1,2	0,00	0,0
2019-03-05 03:00	151	26	90	0,0	17,23	-12,90	1,2	990,50	-14,60	-12,90	16,63	-10,00	1,6	0,00	0,0
2019-03-05 03:30	188	26	90	0,0	17,33	-13,10	1,2	990,50	-14,80	-13,10	16,73	-10,20	1,8	0,00	0,0

Datum	Vindrikt °	Fukt inne Rh%	Fukt ute Rh%	Vindhast m/s	Temp in °C	Temp ute °C	Nb. Mån mm	Tryck Mbar	Daggp °C	Kyleffekt °C	Vix inne °C	Vix ute °C	Vindby m/s	Korr lufttryck	Nederb./dygn mm
2019-03-05 04:00	211	26	90	1,2	17,53	-13,30	1,2	991,50	-15,00	-13,30	16,93	-10,40	2,6	0,00	0,0
2019-03-05 04:30	201	26	90	0,0	17,63	-13,50	1,2	991,50	-15,20	-13,50	17,03	-10,60	2,2	0,00	0,0
2019-03-05 05:00	220	26	90	0,0	17,73	-13,60	1,2	992,50	-15,29	-13,60	17,13	-10,70	2,2	0,00	0,0
2019-03-05 05:30	192	26	90	0,0	17,83	-13,70	1,2	992,50	-15,39	-13,70	17,23	-10,80	1,6	0,00	0,0
2019-03-05 06:00	169	26	90	0,0	17,93	-13,80	1,2	993,50	-15,49	-13,80	17,33	-10,90	1,8	0,00	0,0
2019-03-05 06:30	185	26	90	0,0	17,93	-13,80	1,2	994,50	-15,49	-13,80	17,33	-10,90	1,2	0,00	0,0
2019-03-05 07:00	232	26	90	0,0	18,03	-13,60	1,2	994,50	-15,29	-13,60	17,44	-10,70	1,2	0,00	0,0
2019-03-05 07:30	208	26	90	0,0	18,43	-13,60	1,2	995,50	-15,29	-13,60	17,84	-10,70	1,4	0,00	0,0
2019-03-05 08:00	156	26	90	0,0	18,83	-13,20	1,2	995,50	-14,90	-13,20	18,24	-10,30	2,0	0,00	0,0
2019-03-05 08:30	110	26	90	0,0	19,03	-12,90	1,2	996,50	-14,60	-12,90	18,44	-10,00	0,0	0,00	0,0
2019-03-05 09:00	351	26	90	0,0	19,13	-12,40	1,2	996,50	-14,11	-12,40	18,54	-9,50	0,0	0,00	0,0
2019-03-05 09:30	351	26	90	0,0	19,13	-12,50	1,2	997,50	-14,21	-12,50	18,54	-9,60	0,0	0,00	0,0
2019-03-05 10:00	202	26	90	0,0	19,03	-12,30	1,2	997,50	-14,01	-12,30	18,44	-9,40	1,2	0,00	0,0
2019-03-05 10:30	200	26	90	0,0	18,93	-12,10	1,2	997,50	-13,82	-12,10	18,34	-9,20	0,0	0,00	0,0
2019-03-05 11:00	97	26	90	0,0	18,73	-11,80	1,2	997,50	-13,52	-11,80	18,14	-8,90	0,0	0,00	0,0
2019-03-05 11:30	98	26	90	0,0	18,63	-11,30	1,2	998,51	-13,03	-11,30	18,04	-8,40	0,0	0,00	0,0
2019-03-05 12:00	97	26	90	0,0	18,43	-11,00	1,2	998,51	-12,73	-11,00	17,84	-8,10	0,0	0,00	0,0
2019-03-05 12:30	103	26	90	0,0	18,33	-10,80	1,2	998,51	-12,53	-10,80	17,74	-7,90	0,0	0,00	0,0
2019-03-05 13:00	101	26	90	0,0	18,13	-10,39	1,2	998,51	-12,14	-10,39	17,54	-7,50	0,0	0,00	0,0
2019-03-05 13:30	101	26	51	0,0	18,03	-9,99	1,2	999,51	-18,93	-9,99	17,44	-9,65	0,0	0,00	0,0
2019-03-05 14:00	97	26	50	0,0	17,93	-10,19	1,2	999,51	-19,36	-10,19	17,33	-9,90	0,0	0,00	0,0
2019-03-05 14:30	98	26	50	0,0	17,93	-9,99	1,2	999,51	-19,17	-9,99	17,33	-9,70	0,0	0,00	0,0
2019-03-05 15:00	101	26	50	0,0	17,83	-9,69	1,2	999,51	-18,90	-9,69	17,23	-9,40	0,0	0,00	0,0
2019-03-05 15:30	102	26	50	0,0	17,73	-9,89	1,2	999,51	-19,08	-9,89	17,13	-9,60	1,8	0,00	0,0
2019-03-05 16:00	101	25	49	0,0	17,73	-9,69	1,2	999,51	-19,15	-9,69	17,10	-9,45	0,0	0,00	0,0
2019-03-05 16:30	98	25	49	0,0	17,73	-8,99	1,2	1000,51	-18,50	-8,99	17,10	-8,75	0,0	0,00	0,0
2019-03-05 17:00	102	25	48	0,0	17,63	-9,29	1,2	1000,51	-19,04	-9,29	17,00	-9,10	0,0	0,00	0,0
2019-03-05 17:30	102	25	50	0,0	17,63	-9,79	1,2	1000,51	-18,99	-9,79	17,00	-9,50	0,0	0,00	0,0
2019-03-05 18:00	99	25	50	0,0	17,53	-13,20	1,2	1000,51	-22,13	-13,20	16,90	-12,90	0,0	0,00	0,0
2019-03-05 18:30	98	25	50	0,0	17,63	-14,80	1,2	1000,51	-23,61	-14,80	17,00	-14,51	0,0	0,00	0,0
2019-03-05 19:00	102	25	50	0,0	17,73	-15,50	1,2	1001,51	-24,25	-15,50	17,10	-15,21	0,0	0,00	0,0
2019-03-05 19:30	99	25	50	0,0	17,83	-16,40	1,2	1001,51	-25,09	-16,40	17,20	-16,11	0,0	0,00	0,0
2019-03-05 20:00	101	25	50	0,0	17,93	-16,80	1,2	1001,51	-25,46	-16,80	17,30	-16,51	0,0	0,00	0,0
2019-03-05 20:30	100	25	50	0,0	17,93	-17,20	1,2	1001,51	-25,83	-17,20	17,30	-16,91	0,0	0,00	0,0
2019-03-05 21:00	97	25	50	0,0	18,03	-17,40	1,2	1001,51	-26,01	-17,40	17,40	-17,11	2,2	0,00	0,0
2019-03-05 21:30	99	25	50	0,0	18,03	-16,90	1,2	1001,51	-25,55	-16,90	17,40	-16,61	0,0	0,00	0,0
2019-03-05 22:00	99	25	50	0,0	18,03	-17,10	1,2	1001,51	-25,73	-17,10	17,40	-16,81	0,0	0,00	0,0
2019-03-05 22:30	99	25	50	0,0	17,93	-17,50	1,2	1001,51	-26,10	-17,50	17,30	-17,21	0,0	0,00	0,0
2019-03-05 23:00	100	25	50	0,0	17,73	-17,10	1,2	1001,51	-25,73	-17,10	17,10	-16,81	0,0	0,00	0,0
2019-03-05 23:30	98	26	50	0,0	17,53	-17,80	1,2	1001,51	-26,38	-17,80	16,93	-17,51	0,0	0,00	0,0
2019-03-06 00:00	99	26	50	0,0	17,23	-18,50	1,2	1001,51	-27,03	-18,50	16,63	-18,21	0,0	0,00	0,0
2019-03-06 00:30	98	26	50	0,0	17,03	-19,00	1,2	1001,51	-27,49	-19,00	16,43	-18,71	0,0	0,00	0,0
2019-03-06 01:00	98	26	50	0,0	16,83	-19,50	1,2	1001,51	-27,95	-19,50	16,23	-19,21	0,0	0,00	0,0
2019-03-06 01:30	97	26	50	0,0	16,63	-19,30	1,2	1001,51	-27,77	-19,30	16,03	-19,01	0,0	0,00	0,0
2019-03-06 02:00	100	26	50	0,0	16,63	-19,40	1,2	1001,51	-27,86	-19,40	16,03	-19,11	0,0	0,00	0,0
2019-03-06 02:30	97	26	50	0,0	16,63	-19,70	1,2	1001,51	-28,14	-19,70	16,03	-19,41	0,0	0,00	0,0
2019-03-06 03:00	102	26	50	0,0	16,83	-20,20	1,2	1001,51	-28,60	-20,20	16,23	-19,91	0,0	0,00	0,0
2019-03-06 03:30	98	26	50	0,0	17,03	-20,20	1,2	1000,51	-28,60	-20,20	16,43	-19,91	0,0	0,00	0,0
2019-03-06 04:00	99	26	50	0,0	17,13	-20,70	1,2	1000,51	-29,07	-20,70	16,53	-20,41	0,0	0,00	0,0
2019-03-06 04:30	99	26	50	0,0	17,23	-21,00	1,2	1000,51	-29,34	-21,00	16,63	-20,71	0,0	0,00	0,0



Datum	Vindrikt °	Fukt inne Rh%	Fukt ute Rh%	Vindhast m/s	Temp in °C	Temp ute °C	Nb. Mån mm	Tryck Mbar	Daggp °C	Kyleffekt °C	Vix inne °C	Vix ute °C	Vindby m/s	Korr lufttryck	Nederb./dygn mm
2019-03-06 05:00	100	26	50	0,0	17,33	-20,60	1,2	1000,51	-28,97	-20,60	16,73	-20,31	0,0	0,00	0,0
2019-03-06 05:30	101	26	50	0,0	17,33	-21,10	1,2	1000,51	-29,44	-21,10	16,73	-20,81	0,0	0,00	0,0
2019-03-06 06:00	98	26	50	0,0	17,33	-21,70	1,2	1000,51	-29,99	-21,70	16,73	-21,41	0,0	0,00	0,0
2019-03-06 06:30	99	26	50	0,0	17,33	-21,40	1,2	1000,51	-29,71	-21,40	16,73	-21,11	1,2	0,00	0,0
2019-03-06 07:00	100	26	50	0,0	17,43	-21,50	1,2	1001,51	-29,81	-21,50	16,83	-21,21	0,0	0,00	0,0
2019-03-06 07:30	100	25	50	0,0	17,73	-21,80	1,2	1001,51	-30,09	-21,80	17,10	-21,51	0,0	0,00	0,0
2019-03-06 08:00	99	25	50	0,0	18,03	-20,00	1,2	1001,51	-28,42	-20,00	17,40	-19,71	0,0	0,00	0,0
2019-03-06 08:30	2	25	50	0,0	18,33	-19,50	1,2	1001,51	-27,95	-19,50	17,70	-19,21	0,0	0,00	0,0
2019-03-06 09:00	3	25	50	0,0	18,43	-19,10	1,2	1001,51	-27,58	-19,10	17,80	-18,81	0,0	0,00	0,0
2019-03-06 09:30	2	25	50	0,0	18,43	-18,70	1,2	1001,51	-27,21	-18,70	17,80	-18,41	0,0	0,00	0,0
2019-03-06 10:00	3	25	50	0,0	18,33	-17,60	1,2	1001,51	-26,20	-17,60	17,70	-17,31	0,0	0,00	0,0
2019-03-06 10:30	356	25	50	0,0	18,23	-16,60	1,2	1002,51	-25,27	-16,60	17,60	-16,31	2,0	0,00	0,0
2019-03-06 11:00	356	25	50	0,0	18,03	-15,20	1,2	1002,51	-23,98	-15,20	17,40	-14,91	0,0	0,00	0,0
2019-03-06 11:30	356	25	50	0,0	17,93	-14,00	1,2	1002,51	-22,87	-14,00	17,30	-13,71	0,0	0,00	0,0
2019-03-06 12:00	356	25	50	0,0	17,73	-13,10	1,2	1002,51	-22,03	-13,10	17,10	-12,80	0,0	0,00	0,0
2019-03-06 12:30	351	25	50	0,0	17,63	-12,00	1,2	1002,51	-21,02	-12,00	17,00	-11,70	0,0	0,00	0,0
2019-03-06 13:00	351	25	50	0,0	17,53	-11,10	1,2	1002,51	-20,19	-11,10	16,90	-10,80	0,0	0,00	0,0
2019-03-06 13:30	351	25	50	0,0	17,43	-10,09	3,0	1002,51	-19,26	-10,09	16,80	-9,80	2,8	1,80	1,8
2019-03-06 14:00	26	25	60	0,0	17,33	-9,69	3,0	1002,51	-16,62	-9,69	16,70	-8,86	0,0	1,80	1,8
2019-03-06 14:30	24	25	59	0,0	17,33	-9,09	3,0	1001,51	-16,26	-9,09	16,70	-8,32	0,0	0,00	1,8
2019-03-06 15:00	26	25	57	0,0	17,33	-8,99	3,0	1002,51	-16,60	-8,99	16,70	-8,33	0,0	0,00	1,8
2019-03-06 15:30	26	25	57	0,0	17,33	-8,49	3,0	1001,51	-16,14	-8,49	16,70	-7,83	0,0	0,00	1,8
2019-03-06 16:00	26	25	57	0,0	17,33	-8,09	3,0	1001,51	-15,76	-8,09	16,70	-7,43	0,0	0,00	1,8
2019-03-06 16:30	27	25	56	0,0	17,33	-8,19	3,0	1001,51	-16,08	-8,19	16,70	-7,59	0,0	0,00	1,8
2019-03-06 17:00	47	25	57	0,0	17,33	-7,69	3,0	1001,51	-15,39	-7,69	16,70	-7,03	0,0	0,00	1,8
2019-03-06 17:30	46	25	53	0,0	17,43	-9,99	3,0	1001,51	-18,45	-9,99	16,80	-9,55	0,0	0,00	1,8
2019-03-06 18:00	46	25	53	0,0	17,33	-12,30	3,0	1001,51	-20,59	-12,30	16,70	-11,85	0,0	0,00	1,8
2019-03-06 18:30	44	25	53	0,0	17,43	-13,40	3,0	1001,51	-21,61	-13,40	16,80	-12,95	0,0	0,00	1,8
2019-03-06 19:00	47	25	53	0,0	17,43	-14,00	3,0	1001,51	-22,17	-14,00	16,80	-13,55	0,0	0,00	1,8
2019-03-06 19:30	45	25	53	0,0	17,53	-14,40	3,0	1001,51	-22,54	-14,40	16,90	-13,95	0,0	0,00	1,8
2019-03-06 20:00	47	25	53	0,0	17,53	-15,00	3,0	1000,51	-23,10	-15,00	16,90	-14,55	0,0	0,00	1,8
2019-03-06 20:30	46	25	53	0,0	17,63	-14,80	3,0	1000,51	-22,91	-14,80	17,00	-14,35	0,0	0,00	1,8
2019-03-06 21:00	45	25	53	0,0	17,63	-14,40	3,0	1000,51	-22,54	-14,40	17,00	-13,95	0,0	0,00	1,8
2019-03-06 21:30	47	25	53	0,0	17,73	-13,80	3,0	1000,51	-21,98	-13,80	17,10	-13,35	0,0	0,00	1,8
2019-03-06 22:00	45	25	53	0,0	17,73	-13,40	3,0	1000,51	-21,61	-13,40	17,10	-12,95	0,0	0,00	1,8
2019-03-06 22:30	45	25	53	0,0	17,63	-13,00	3,0	999,51	-21,24	-13,00	17,00	-12,55	0,0	0,00	1,8
2019-03-06 23:00	44	25	53	0,0	17,43	-12,10	3,0	999,51	-20,40	-12,10	16,80	-11,65	0,0	0,00	1,8
2019-03-06 23:30	45	25	53	0,0	17,23	-11,60	3,0	999,51	-19,93	-11,60	16,60	-11,15	0,0	0,00	1,8
2019-03-07 00:00	47	25	53	0,0	17,03	-11,70	3,0	999,51	-20,03	-11,70	16,40	-11,25	2,4	0,60	0,0
2019-03-07 00:30	46	25	53	0,0	16,83	-11,80	3,0	998,51	-20,12	-11,80	16,20	-11,35	0,0	0,60	0,0
2019-03-07 01:00	46	25	53	0,0	16,63	-11,70	3,0	998,51	-20,03	-11,70	16,00	-11,25	0,0	0,00	0,0
2019-03-07 01:30	47	26	53	0,0	16,53	-11,70	3,0	998,51	-20,03	-11,70	15,93	-11,25	0,0	0,00	0,0
2019-03-07 02:00	47	26	53	0,0	16,53	-11,70	3,0	997,50	-20,03	-11,70	15,93	-11,25	0,0	0,00	0,0
2019-03-07 02:30	48	25	53	0,0	16,63	-11,50	3,0	997,50	-19,84	-11,50	16,00	-11,05	0,0	0,00	0,0
2019-03-07 03:00	50	25	53	0,0	16,73	-11,40	3,0	996,50	-19,75	-11,40	16,10	-10,95	0,0	0,00	0,0
2019-03-07 03:30	48	25	53	0,0	16,93	-11,20	3,0	996,50	-19,56	-11,20	16,30	-10,75	0,0	0,00	0,0
2019-03-07 04:00	47	26	53	0,0	17,03	-11,00	3,0	996,50	-19,38	-11,00	16,43	-10,55	0,0	0,00	0,0
2019-03-07 04:30	50	26	53	0,0	17,13	-10,70	3,0	995,50	-19,10	-10,70	16,53	-10,25	0,0	0,00	0,0
2019-03-07 05:00	48	26	53	0,0	17,23	-10,80	3,0	995,50	-19,19	-10,80	16,63	-10,35	0,0	0,00	0,0
2019-03-07 05:30	49	26	53	0,0	17,23	-10,90	3,0	995,50	-19,28	-10,90	16,63	-10,45	0,0	0,00	0,0

Datum	Vindrikt °	Fukt inne Rh%	Fukt ute Rh%	Vindhast m/s	Temp in °C	Temp ute °C	Nb. Mån mm	Tryck Mbar	Daggp °C	Kyleffekt °C	Vix inne °C	Vix ute °C	Vindby m/s	Korr lufttryck	Nederb./dygn mm
2019-03-07 06:00	51	26	53	0,0	17,23	-11,10	3,0	994,50	-19,47	-11,10	16,63	-10,65	0,0	0,00	0,0
2019-03-07 06:30	128	26	53	0,0	17,33	-11,50	3,0	994,50	-19,84	-11,50	16,73	-11,05	0,0	0,00	0,0
2019-03-07 07:00	104	26	53	0,0	17,43	-11,60	3,0	994,50	-19,93	-11,60	16,83	-11,15	0,0	0,00	0,0
2019-03-07 07:30	1	25	53	0,0	17,83	-11,40	3,0	994,50	-19,75	-11,40	17,20	-10,95	1,4	0,00	0,0
2019-03-07 08:00	2	25	53	0,0	18,23	-11,40	3,0	993,50	-19,75	-11,40	17,60	-10,95	0,0	0,00	0,0
2019-03-07 08:30	2	25	53	0,0	18,43	-11,10	3,0	993,50	-19,47	-11,10	17,80	-10,65	0,0	0,00	0,0
2019-03-07 09:00	5	25	53	0,0	18,63	-10,90	3,0	993,50	-19,28	-10,90	18,00	-10,45	0,0	0,00	0,0
2019-03-07 09:30	5	25	53	0,0	18,63	-10,59	3,0	993,50	-19,01	-10,59	18,00	-10,15	0,0	0,00	0,0
2019-03-07 10:00	32	25	53	0,0	18,63	-10,39	3,0	993,50	-18,82	-10,39	18,00	-9,95	0,0	0,00	0,0
2019-03-07 10:30	53	25	86	0,0	18,63	-9,49	3,0	992,50	-11,84	-9,49	18,00	-6,92	0,0	0,00	0,0
2019-03-07 11:00	16	25	84	0,0	18,63	-8,89	3,0	992,50	-11,56	-8,89	18,00	-6,47	0,0	0,00	0,0
2019-03-07 11:30	40	25	84	0,0	18,63	-9,09	3,0	992,50	-11,75	-9,09	18,00	-6,67	0,0	0,00	0,0
2019-03-07 12:00	187	25	86	0,0	18,53	-9,39	3,0	991,50	-11,74	-9,39	17,90	-6,82	0,0	0,00	0,0
2019-03-07 12:30	189	25	86	0,0	18,53	-9,49	3,0	991,50	-11,84	-9,49	17,90	-6,92	0,0	0,00	0,0
2019-03-07 13:00	239	25	86	0,0	18,53	-9,69	3,0	990,50	-12,04	-9,69	17,90	-7,12	0,0	0,00	0,0
2019-03-07 13:30	214	25	86	0,0	18,53	-9,39	3,0	990,50	-11,74	-9,39	17,90	-6,82	0,0	0,00	0,0
2019-03-07 14:00	183	25	86	0,0	18,53	-9,09	3,0	990,50	-11,45	-9,09	17,90	-6,51	1,6	0,00	0,0
2019-03-07 14:30	177	25	87	0,0	18,53	-8,99	3,0	989,50	-11,20	-8,99	17,90	-6,34	1,4	0,00	0,0
2019-03-07 15:00	171	25	88	0,0	18,53	-8,49	3,0	989,50	-10,56	-8,49	17,90	-5,76	1,8	0,00	0,0
2019-03-07 15:30	163	25	89	0,0	18,43	-8,29	3,0	989,50	-10,22	-8,29	17,80	-5,48	2,0	0,00	0,0
2019-03-07 16:00	127	25	90	0,0	18,43	-8,09	3,0	988,50	-9,87	-8,09	17,80	-5,20	0,0	0,00	0,0
2019-03-07 16:30	181	25	92	0,0	18,43	-7,99	3,6	988,50	-9,48	-7,99	17,80	-4,94	1,8	0,60	0,6
2019-03-07 17:00	209	25	93	0,0	18,43	-7,89	3,6	987,50	-9,24	-7,89	17,80	-4,76	1,6	0,60	0,6
2019-03-07 17:30	235	25	94	0,0	18,43	-7,79	3,6	987,50	-9,00	-7,79	17,80	-4,57	1,4	0,00	0,6
2019-03-07 18:00	158	25	94	0,0	18,43	-7,79	3,6	987,50	-9,00	-7,79	17,80	-4,57	1,6	0,00	0,6
2019-03-07 18:30	167	25	94	0,0	18,43	-7,69	3,6	987,50	-8,90	-7,69	17,80	-4,47	2,0	0,00	0,6
2019-03-07 19:00	209	25	95	0,0	18,43	-7,69	3,6	987,50	-8,77	-7,69	17,80	-4,39	2,8	0,00	0,6
2019-03-07 19:30	76	25	95	0,0	18,53	-7,59	3,6	986,50	-8,67	-7,59	17,90	-4,29	2,2	0,00	0,6
2019-03-07 20:00	92	25	95	0,0	18,53	-7,49	3,6	986,50	-8,57	-7,49	17,90	-4,19	2,4	0,00	0,6
2019-03-07 20:30	89	25	95	0,0	18,53	-7,39	3,6	986,50	-8,47	-7,39	17,90	-4,09	1,4	0,00	0,6
2019-03-07 21:00	137	25	95	0,0	18,63	-7,19	3,6	986,50	-8,27	-7,19	18,00	-3,89	0,0	0,00	0,6
2019-03-07 21:30	128	25	95	0,0	18,63	-7,09	3,6	986,50	-8,17	-7,09	18,00	-3,79	0,0	0,00	0,6
2019-03-07 22:00	251	25	95	0,0	18,63	-6,99	3,6	985,50	-8,07	-6,99	18,00	-3,69	1,2	0,00	0,6
2019-03-07 22:30	215	25	95	0,0	18,53	-6,99	3,6	985,50	-8,07	-6,99	17,90	-3,69	1,4	0,00	0,6
2019-03-07 23:00	142	25	97	0,0	18,33	-6,89	3,6	985,50	-7,69	-6,89	17,70	-3,42	1,4	0,00	0,6
2019-03-07 23:30	218	25	97	0,0	18,13	-6,79	3,6	985,50	-7,59	-6,79	17,50	-3,32	1,6	0,00	0,6
2019-03-08 00:00	47	25	98	0,0	17,93	-6,79	3,6	985,50	-7,46	-6,79	17,30	-3,24	1,6	0,00	0,0
2019-03-08 00:30	190	25	98	0,0	17,73	-6,79	3,6	984,50	-7,46	-6,79	17,10	-3,24	1,4	0,00	0,0
2019-03-08 01:00	63	26	96	0,0	17,53	-6,79	3,6	984,50	-7,73	-6,79	16,93	-3,41	2,0	0,00	0,0
2019-03-08 01:30	210	26	95	0,0	17,33	-6,69	3,6	984,50	-7,77	-6,69	16,73	-3,39	1,6	0,00	0,0
2019-03-08 02:00	227	26	95	0,0	17,23	-6,69	3,6	983,50	-7,77	-6,69	16,63	-3,39	1,4	0,00	0,0
2019-03-08 02:30	172	26	95	0,0	17,23	-6,79	3,6	983,50	-7,87	-6,79	16,63	-3,49	1,8	0,00	0,0
2019-03-08 03:00	227	26	95	0,0	17,33	-6,89	3,6	983,50	-7,97	-6,89	16,73	-3,59	1,8	0,00	0,0
2019-03-08 03:30	320	26	94	0,0	17,43	-6,89	3,6	983,50	-8,11	-6,89	16,83	-3,67	1,6	0,00	0,0
2019-03-08 04:00	330	25	94	0,0	17,53	-6,89	3,6	983,50	-8,11	-6,89	16,90	-3,67	2,2	0,00	0,0
2019-03-08 04:30	328	25	94	0,0	17,63	-6,89	3,6	983,50	-8,11	-6,89	17,00	-3,67	3,1	0,00	0,0
2019-03-08 05:00	316	25	94	0,0	17,73	-6,79	3,6	982,50	-8,01	-6,79	17,10	-3,57	1,6	0,00	0,0
2019-03-08 05:30	316	25	94	0,0	17,73	-6,79	3,6	982,50	-8,01	-6,79	17,10	-3,57	2,4	0,00	0,0
2019-03-08 06:00	322	25	94	0,0	17,73	-6,89	3,6	982,50	-8,11	-6,89	17,10	-3,67	3,3	0,00	0,0
2019-03-08 06:30	337	25	94	0,0	17,73	-6,89	3,6	982,50	-8,11	-6,89	17,10	-3,67	2,4	0,00	0,0

Datum	Vindrikt °	Fukt inne Rh%	Fukt ute Rh%	Vindhast m/s	Temp in °C	Temp ute °C	Nb. Mån mm	Tryck Mbar	Dagggp °C	Kyleffekt °C	Vix inne °C	Vix ute °C	Vindby m/s	Korr lufttryck	Nederb./dygn mm
2019-03-08 07:00	333	26	95	1,4	17,83	-6,99	3,6	982,50	-8,07	-6,99	17,23	-3,69	3,0	0,00	0,0
2019-03-08 07:30	343	26	95	1,4	18,23	-6,89	3,6	982,50	-7,97	-6,89	17,64	-3,59	2,4	0,00	0,0
2019-03-08 08:00	339	25	94	0,0	18,63	-6,89	3,6	982,50	-8,11	-6,89	18,00	-3,67	2,8	0,00	0,0
2019-03-08 08:30	351	25	94	1,6	18,93	-6,69	3,6	982,50	-7,91	-6,69	18,30	-3,47	2,6	0,00	0,0
2019-03-08 09:00	337	25	94	0,0	18,93	-6,49	3,6	982,50	-7,72	-6,49	18,30	-3,27	3,5	0,00	0,0
2019-03-08 09:30	330	25	93	0,0	19,03	-6,29	3,6	982,50	-7,66	-6,29	18,40	-3,16	3,7	0,00	0,0
2019-03-08 10:00	323	25	91	0,0	19,03	-6,09	3,6	982,50	-7,75	-6,09	18,40	-3,12	4,3	0,00	0,0
2019-03-08 10:30	333	25	90	1,2	19,03	-5,99	3,6	982,50	-7,80	-5,99	18,40	-3,10	4,3	0,00	0,0
2019-03-08 11:00	331	25	90	3,0	18,93	-5,99	3,6	982,50	-7,80	-5,97	18,30	-3,10	4,9	0,00	0,0
2019-03-08 11:30	333	25	90	1,8	18,93	-5,89	3,6	983,50	-7,70	-5,89	18,30	-3,00	4,1	0,00	0,0
2019-03-08 12:00	343	25	90	0,0	18,83	-5,69	3,6	983,50	-7,51	-5,69	18,20	-2,80	4,1	0,00	0,0
2019-03-08 12:30	328	25	91	0,0	18,83	-5,69	3,6	983,50	-7,36	-5,69	18,20	-2,72	4,3	0,00	0,0
2019-03-08 13:00	313	25	89	1,6	18,83	-5,59	3,6	983,50	-7,56	-5,59	18,20	-2,78	4,3	0,00	0,0
2019-03-08 13:30	313	25	87	0,0	18,83	-5,39	3,6	983,50	-7,66	-5,39	18,20	-2,73	4,3	0,00	0,0
2019-03-08 14:00	324	25	84	0,0	18,83	-4,99	3,6	983,50	-7,74	-4,99	18,20	-2,56	4,9	0,00	0,0
2019-03-08 14:30	347	25	81	0,0	18,73	-5,39	3,6	983,50	-8,62	-5,39	18,10	-3,19	4,9	0,00	0,0
2019-03-08 15:00	333	25	81	0,0	18,73	-5,19	3,6	983,50	-8,42	-5,19	18,10	-2,99	4,1	0,00	0,0
2019-03-08 15:30	325	25	85	0,0	18,73	-5,29	3,6	984,50	-7,88	-5,29	18,10	-2,79	3,3	0,00	0,0
2019-03-08 16:00	299	25	86	0,0	18,63	-5,29	3,6	984,50	-7,72	-5,29	18,00	-2,71	3,0	0,00	0,0
2019-03-08 16:30	276	25	87	1,2	18,53	-5,49	3,6	984,50	-7,76	-5,49	17,90	-2,83	3,5	0,00	0,0
2019-03-08 17:00	318	25	88	0,0	18,53	-5,69	3,6	984,50	-7,81	-5,69	17,90	-2,96	2,8	0,00	0,0
2019-03-08 17:30	320	25	90	0,0	18,53	-5,99	3,6	984,50	-7,80	-5,99	17,90	-3,10	1,2	0,00	0,0
2019-03-08 18:00	314	25	85	0,0	18,53	-6,09	3,6	984,50	-8,66	-6,09	17,90	-3,59	3,9	0,00	0,0
2019-03-08 18:30	337	25	87	0,0	18,53	-6,29	3,6	984,50	-8,55	-6,29	17,90	-3,64	2,0	0,00	0,0
2019-03-08 19:00	303	25	86	0,0	18,53	-6,29	3,6	984,50	-8,70	-6,29	17,90	-3,71	3,0	0,00	0,0
2019-03-08 19:30	310	25	86	0,0	18,53	-6,29	3,6	984,50	-8,70	-6,29	17,90	-3,71	1,4	0,00	0,0
2019-03-08 20:00	316	25	85	0,0	18,63	-6,39	3,6	984,50	-8,95	-6,39	18,00	-3,89	2,8	0,00	0,0
2019-03-08 20:30	325	25	86	0,0	18,63	-6,39	3,6	984,50	-8,80	-6,39	18,00	-3,81	2,2	0,00	0,0
2019-03-08 21:00	319	25	88	0,0	18,63	-6,59	3,6	984,50	-8,69	-6,59	18,00	-3,86	1,2	0,00	0,0
2019-03-08 21:30	319	25	90	0,0	18,63	-6,69	3,6	985,50	-8,49	-6,69	18,00	-3,80	2,4	0,00	0,0
2019-03-08 22:00	320	25	89	0,0	18,53	-7,19	3,6	985,50	-9,13	-7,19	17,90	-4,38	0,0	0,00	0,0
2019-03-08 22:30	316	25	88	0,0	18,43	-7,29	3,6	985,50	-9,38	-7,29	17,80	-4,56	0,0	0,00	0,0
2019-03-08 23:00	316	25	86	0,0	18,23	-7,89	3,6	985,50	-10,27	-7,89	17,60	-5,31	0,0	0,00	0,0
2019-03-08 23:30	319	25	85	0,0	18,03	-7,99	3,6	985,50	-10,52	-7,99	17,40	-5,49	0,0	0,00	0,0
2019-03-09 00:00	316	25	85	0,0	17,83	-8,09	3,6	985,50	-10,62	-8,09	17,20	-5,59	0,0	0,00	0,0
2019-03-09 00:30	319	25	85	0,0	17,63	-7,99	3,6	985,50	-10,52	-7,99	17,00	-5,49	0,0	0,00	0,0
2019-03-09 01:00	318	26	85	0,0	17,43	-8,19	3,6	985,50	-10,72	-8,19	16,83	-5,69	0,0	0,00	0,0
2019-03-09 01:30	319	26	86	0,0	17,23	-8,59	3,6	985,50	-10,96	-8,59	16,63	-6,01	0,0	0,00	0,0
2019-03-09 02:00	319	26	86	0,0	17,03	-8,59	4,2	985,50	-10,96	-8,59	16,43	-6,01	0,0	0,60	0,6
2019-03-09 02:30	319	26	86	0,0	17,03	-8,79	4,2	986,50	-11,15	-8,79	16,43	-6,21	0,0	0,60	0,6
2019-03-09 03:00	316	26	87	0,0	17,03	-9,79	4,2	985,50	-11,99	-9,79	16,43	-7,14	0,0	0,00	0,6
2019-03-09 03:30	316	26	87	0,0	17,03	-11,00	4,2	985,50	-13,16	-11,00	16,43	-8,34	0,0	0,00	0,6
2019-03-09 04:00	319	26	87	0,0	17,23	-11,40	4,2	986,50	-13,56	-11,40	16,63	-8,74	0,0	0,00	0,6
2019-03-09 04:30	316	26	87	0,0	17,33	-12,30	4,2	985,50	-14,44	-12,30	16,73	-9,64	0,0	0,00	0,6
2019-03-09 05:00	318	26	87	0,0	17,43	-12,70	4,2	985,50	-14,83	-12,70	16,83	-10,04	0,0	0,00	0,6
2019-03-09 05:30	317	26	87	0,0	17,43	-11,40	4,2	985,50	-13,56	-11,40	16,83	-8,74	0,0	0,00	0,6
2019-03-09 06:00	317	26	87	0,0	17,53	-12,20	4,2	986,50	-14,34	-12,20	16,93	-9,54	0,0	0,00	0,6
2019-03-09 06:30	316	26	87	0,0	17,53	-12,50	4,2	986,50	-14,64	-12,50	16,93	-9,84	0,0	0,00	0,6
2019-03-09 07:00	23	25	87	0,0	17,63	-10,90	4,2	985,50	-13,07	-10,90	17,00	-8,24	0,0	0,00	0,6
2019-03-09 07:30	24	25	87	0,0	18,03	-11,30	4,2	985,50	-13,46	-11,30	17,40	-8,64	0,0	0,00	0,6

Datum	Vindrikt °	Fukt inne Rh%	Fukt ute Rh%	Vindhast m/s	Temp in °C	Temp ute °C	Nb. Mån mm	Tryck Mbar	Daggp °C	Kyleffekt °C	Vix inne °C	Vix ute °C	Vindby m/s	Korr lufttryck	Nederb./dygn mm
2019-03-09 08:00	23	25	87	0,0	18,43	-10,90	4,2	986,50	-13,07	-10,90	17,80	-8,24	0,0	0,00	0,6
2019-03-09 08:30	24	25	87	0,0	18,73	-10,09	4,2	985,50	-12,28	-10,09	18,10	-7,44	1,2	0,00	0,6
2019-03-09 09:00	22	25	93	0,0	18,83	-9,09	4,2	985,50	-10,43	-9,09	18,20	-5,96	0,0	0,00	0,6
2019-03-09 09:30	25	25	93	0,0	18,83	-8,69	4,2	986,50	-10,04	-8,69	18,20	-5,56	0,0	0,00	0,6
2019-03-09 10:00	24	25	92	0,0	18,83	-8,19	4,2	985,50	-9,68	-8,19	18,20	-5,14	0,0	0,00	0,6
2019-03-09 10:30	28	25	90	0,0	18,73	-7,99	4,2	986,50	-9,77	-7,99	18,10	-5,10	0,0	0,00	0,6
2019-03-09 11:00	30	25	89	0,0	18,63	-7,09	4,2	986,50	-9,03	-7,09	18,00	-4,28	0,0	0,00	0,6
2019-03-09 11:30	345	25	86	0,0	18,53	-5,59	4,2	986,50	-8,02	-5,59	17,90	-3,01	0,0	0,00	0,6
2019-03-09 12:00	307	25	78	0,0	18,43	-4,89	4,2	986,50	-8,63	-4,89	17,80	-2,90	0,0	0,00	0,6
2019-03-09 12:30	311	25	75	0,0	18,23	-4,59	4,2	986,50	-8,87	-4,59	17,60	-2,81	0,0	0,00	0,6
2019-03-09 13:00	310	25	77	0,0	18,13	-4,69	5,4	986,50	-8,61	-4,69	17,50	-2,77	0,0	1,20	1,8
2019-03-09 13:30	311	25	79	0,0	18,13	-5,49	5,4	986,50	-9,05	-5,49	17,50	-3,43	0,0	1,20	1,8
2019-03-09 14:00	311	25	74	0,0	18,13	-5,49	5,4	986,50	-9,91	-5,49	17,50	-3,78	0,0	0,00	1,8
2019-03-09 14:30	308	25	72	0,0	18,13	-5,59	5,4	986,50	-10,37	-5,59	17,50	-4,02	0,0	0,00	1,8
2019-03-09 15:00	311	25	68	0,0	18,13	-5,29	5,4	986,50	-10,83	-5,29	17,50	-3,98	0,0	0,00	1,8
2019-03-09 15:30	307	25	68	0,0	18,13	-5,39	5,4	986,50	-10,93	-5,39	17,50	-4,08	0,0	0,00	1,8
2019-03-09 16:00	309	25	71	0,0	18,13	-6,09	5,4	986,50	-11,03	-6,09	17,50	-4,58	0,0	0,00	1,8
2019-03-09 16:30	310	25	71	0,0	18,13	-5,99	5,4	986,50	-10,94	-5,99	17,50	-4,48	0,0	0,00	1,8
2019-03-09 17:00	307	25	71	0,0	18,23	-6,49	5,4	986,50	-11,42	-6,49	17,60	-4,98	0,0	0,00	1,8
2019-03-09 17:30	312	25	72	0,0	18,13	-7,29	5,4	986,50	-12,00	-7,29	17,50	-5,72	0,0	0,00	1,8
2019-03-09 18:00	309	25	75	0,0	18,13	-8,39	5,4	986,50	-12,53	-8,39	17,50	-6,62	0,0	0,00	1,8
2019-03-09 18:30	310	25	75	0,0	18,03	-8,59	5,4	987,50	-12,73	-8,59	17,40	-6,82	0,0	0,00	1,8
2019-03-09 19:00	312	25	68	0,0	18,03	-8,49	5,4	987,50	-13,89	-8,49	17,40	-7,18	0,0	0,00	1,8
2019-03-09 19:30	310	25	70	0,0	18,03	-8,59	5,4	987,50	-13,61	-8,59	17,40	-7,15	2,0	0,00	1,8
2019-03-09 20:00	311	25	73	0,0	17,93	-8,99	5,4	987,50	-13,46	-8,99	17,30	-7,35	1,6	0,00	1,8
2019-03-09 20:30	310	25	70	0,0	17,93	-9,09	5,4	987,50	-14,09	-9,09	17,30	-7,65	1,6	0,00	1,8
2019-03-09 21:00	311	25	71	0,0	17,93	-9,39	5,4	987,50	-14,20	-9,39	17,30	-7,89	0,0	0,00	1,8
2019-03-09 21:30	311	25	72	0,0	17,93	-9,79	5,4	987,50	-14,41	-9,79	17,30	-8,22	0,0	0,00	1,8
2019-03-09 22:00	310	25	73	0,0	17,93	-10,19	5,4	987,50	-14,62	-10,19	17,30	-8,55	0,0	0,00	1,8
2019-03-09 22:30	307	25	73	0,0	17,83	-10,29	5,4	987,50	-14,71	-10,29	17,20	-8,65	0,0	0,00	1,8
2019-03-09 23:00	308	25	73	0,0	17,63	-10,70	5,4	987,50	-15,10	-10,70	17,00	-9,05	0,0	0,00	1,8
2019-03-09 23:30	310	26	73	0,0	17,53	-11,10	5,4	987,50	-15,48	-11,10	16,93	-9,45	0,0	0,00	1,8
2019-03-10 00:00	307	26	73	0,0	17,33	-11,40	5,4	987,50	-15,77	-11,40	16,73	-9,75	0,0	0,00	0,0
2019-03-10 00:30	311	26	73	0,0	17,13	-11,80	5,4	987,50	-16,16	-11,80	16,53	-10,15	0,0	0,00	0,0
2019-03-10 01:00	311	26	73	0,0	17,03	-12,20	5,4	987,50	-16,54	-12,20	16,43	-10,55	0,0	0,00	0,0
2019-03-10 01:30	307	25	73	0,0	16,83	-13,00	5,4	987,50	-17,31	-13,00	16,20	-11,36	0,0	0,00	0,0
2019-03-10 02:00	308	25	73	0,0	16,63	-12,80	5,4	987,50	-17,12	-12,80	16,00	-11,16	0,0	0,00	0,0
2019-03-10 02:30	307	25	73	0,0	16,53	-13,10	5,4	987,50	-17,41	-13,10	15,90	-11,46	0,0	0,00	0,0
2019-03-10 03:00	309	26	73	0,0	16,53	-13,30	5,4	987,50	-17,60	-13,30	15,93	-11,66	0,0	0,00	0,0
2019-03-10 03:30	308	26	73	0,0	16,53	-13,00	5,4	987,50	-17,31	-13,00	15,93	-11,36	0,0	0,00	0,0
2019-03-10 04:00	308	25	73	0,0	16,63	-12,70	5,4	987,50	-17,02	-12,70	16,00	-11,06	0,0	0,00	0,0
2019-03-10 04:30	310	25	73	0,0	16,73	-13,40	5,4	987,50	-17,70	-13,40	16,10	-11,76	0,0	0,00	0,0
2019-03-10 05:00	308	25	73	0,0	16,83	-13,50	5,4	987,50	-17,79	-13,50	16,20	-11,86	0,0	0,00	0,0
2019-03-10 05:30	309	25	73	0,0	17,03	-13,60	5,4	987,50	-17,89	-13,60	16,40	-11,96	0,0	0,00	0,0
2019-03-10 06:00	311	25	73	0,0	17,13	-12,10	5,4	987,50	-16,45	-12,10	16,50	-10,45	0,0	0,00	0,0
2019-03-10 06:30	311	25	73	0,0	17,23	-11,10	5,4	987,50	-15,48	-11,10	16,60	-9,45	2,4	0,00	0,0
2019-03-10 07:00	307	25	73	0,0	17,33	-11,70	5,4	987,50	-16,06	-11,70	16,70	-10,05	0,0	0,00	0,0
2019-03-10 07:30	311	25	87	0,0	17,83	-9,59	5,4	988,50	-11,79	-9,59	17,20	-6,94	0,0	0,00	0,0
2019-03-10 08:00	307	25	87	0,0	18,23	-8,79	5,4	988,50	-11,00	-8,79	17,60	-6,14	0,0	0,00	0,0
2019-03-10 08:30	308	25	86	0,0	18,43	-8,39	5,4	988,50	-10,76	-8,39	17,80	-5,81	1,6	0,00	0,0

Datum	Vindrikt °	Fukt inne Rh%	Fukt ute Rh%	Vindhast m/s	Temp in °C	Temp ute °C	Nb. Mån mm	Tryck Mbar	Daggp °C	Kyleffekt °C	Vix inne °C	Vix ute °C	Vindby m/s	Korr lufttryck	Nederb./dygn mm
2019-03-10 09:00	308	25	84	0,0	18,43	-7,89	5,4	988,50	-10,58	-7,89	17,80	-5,47	0,0	0,00	0,0
2019-03-10 09:30	311	25	78	0,0	18,53	-7,39	5,4	988,50	-11,06	-7,39	17,90	-5,41	0,0	0,00	0,0
2019-03-10 10:00	308	25	76	0,0	18,53	-6,89	5,4	989,50	-10,91	-6,89	17,90	-5,05	0,0	0,00	0,0
2019-03-10 10:30	311	25	72	0,0	18,53	-6,39	5,4	989,50	-11,14	-6,39	17,90	-4,82	0,0	0,00	0,0
2019-03-10 11:00	309	25	71	0,0	18,43	-6,19	5,4	989,50	-11,13	-6,19	17,80	-4,68	0,0	0,00	0,0
2019-03-10 11:30	308	25	71	0,0	18,43	-5,89	5,4	989,50	-10,84	-5,89	17,80	-4,38	0,0	0,00	0,0
2019-03-10 12:00	311	25	73	0,0	18,43	-5,89	5,4	990,50	-10,48	-5,89	17,80	-4,25	0,0	0,00	0,0
2019-03-10 12:30	308	25	69	0,0	18,43	-5,79	5,4	990,50	-11,12	-5,79	17,80	-4,41	0,0	0,00	0,0
2019-03-10 13:00	312	25	68	0,0	18,33	-5,49	5,4	990,50	-11,03	-5,49	17,70	-4,18	1,2	0,00	0,0
2019-03-10 13:30	315	25	64	0,0	18,33	-5,19	5,4	990,50	-11,53	-5,19	17,70	-4,12	0,0	0,00	0,0
2019-03-10 14:00	315	25	60	0,0	18,23	-4,89	5,4	990,50	-12,10	-4,89	17,60	-4,06	0,0	0,00	0,0
2019-03-10 14:30	314	25	78	0,0	18,23	-5,59	5,4	991,50	-9,31	-5,59	17,60	-3,60	0,0	0,00	0,0
2019-03-10 15:00	313	25	64	0,0	18,13	-5,29	5,4	991,50	-11,63	-5,29	17,50	-4,22	0,0	0,00	0,0
2019-03-10 15:30	315	25	65	0,0	18,13	-5,49	5,4	991,50	-11,62	-5,49	17,50	-4,36	0,0	0,00	0,0
2019-03-10 16:00	314	25	69	0,0	18,23	-5,79	5,4	991,50	-11,12	-5,79	17,60	-4,41	0,0	0,00	0,0
2019-03-10 16:30	316	25	68	0,0	18,13	-5,69	5,4	992,50	-11,22	-5,69	17,50	-4,38	0,0	0,00	0,0
2019-03-10 17:00	312	25	70	0,0	18,13	-6,19	5,4	992,50	-11,31	-6,19	17,50	-4,75	2,8	0,00	0,0
2019-03-10 17:30	315	25	74	1,2	18,13	-6,99	5,4	992,50	-11,36	-6,99	17,50	-5,28	1,2	0,00	0,0
2019-03-10 18:00	315	25	76	0,0	18,13	-7,59	5,4	993,50	-11,59	-7,59	17,50	-5,75	0,0	0,00	0,0
2019-03-10 18:30	312	25	74	0,0	18,13	-7,69	5,4	993,50	-12,03	-7,69	17,50	-5,98	0,0	0,00	0,0
2019-03-10 19:00	312	25	76	0,0	18,13	-7,99	5,4	993,50	-11,98	-7,99	17,50	-6,15	1,8	0,00	0,0
2019-03-10 19:30	312	25	78	0,0	18,13	-7,99	5,4	994,50	-11,64	-7,99	17,50	-6,01	0,0	0,00	0,0
2019-03-10 20:00	316	25	81	0,0	18,23	-8,19	5,4	994,50	-11,34	-8,19	17,60	-5,99	0,0	0,00	0,0
2019-03-10 20:30	312	25	82	0,0	18,23	-8,49	5,4	994,50	-11,48	-8,49	17,60	-6,22	0,0	0,00	0,0
2019-03-10 21:00	312	25	80	0,0	18,23	-8,89	5,4	994,50	-12,19	-8,89	17,60	-6,76	0,0	0,00	0,0
2019-03-10 21:30	312	25	79	0,0	18,23	-9,39	5,4	995,50	-12,83	-9,39	17,60	-7,34	0,0	0,00	0,0
2019-03-10 22:00	315	25	79	0,0	18,13	-9,59	5,4	995,50	-13,03	-9,59	17,50	-7,54	0,0	0,00	0,0
2019-03-10 22:30	312	25	77	0,0	18,03	-9,29	5,4	995,50	-13,07	-9,29	17,40	-7,38	0,0	0,00	0,0
2019-03-10 23:00	313	25	72	0,0	17,93	-8,89	5,4	996,50	-13,54	-8,89	17,30	-7,32	0,0	0,00	0,0
2019-03-10 23:30	315	25	69	0,0	17,73	-8,69	5,4	996,50	-13,89	-8,69	17,10	-7,32	0,0	0,00	0,0
2019-03-11 00:00	314	26	70	0,0	17,53	-9,19	5,4	996,50	-14,19	-9,19	16,93	-7,75	0,0	0,00	0,0
2019-03-11 00:30	312	26	66	0,0	17,23	-9,59	5,4	996,50	-15,32	-9,59	16,63	-8,41	0,0	0,00	0,0
2019-03-11 01:00	312	26	68	0,0	17,13	-10,09	5,4	996,50	-15,42	-10,09	16,53	-8,78	0,0	0,00	0,0
2019-03-11 01:30	316	26	70	0,0	16,93	-9,99	5,4	997,50	-14,96	-9,99	16,33	-8,55	0,0	0,00	0,0
2019-03-11 02:00	315	26	69	0,0	16,83	-9,99	5,4	997,50	-15,14	-9,99	16,23	-8,62	0,0	0,00	0,0
2019-03-11 02:30	312	26	69	0,0	16,83	-10,29	5,4	997,50	-15,42	-10,29	16,23	-8,92	0,0	0,00	0,0
2019-03-11 03:00	315	26	69	0,0	16,93	-10,80	5,4	997,50	-15,90	-10,80	16,33	-9,42	0,0	0,00	0,0
2019-03-11 03:30	315	26	69	0,0	17,03	-11,60	5,4	997,50	-16,67	-11,60	16,43	-10,22	0,0	0,00	0,0
2019-03-11 04:00	313	26	69	0,0	17,13	-11,40	5,4	998,51	-16,48	-11,40	16,53	-10,02	0,0	0,00	0,0
2019-03-11 04:30	312	26	69	0,0	17,23	-12,00	5,4	998,51	-17,05	-12,00	16,63	-10,62	0,0	0,00	0,0
2019-03-11 05:00	316	26	69	0,0	17,33	-12,70	5,4	998,51	-17,72	-12,70	16,73	-11,32	0,0	0,00	0,0
2019-03-11 05:30	315	26	69	0,0	17,33	-12,90	5,4	998,51	-17,91	-12,90	16,73	-11,52	0,0	0,00	0,0
2019-03-11 06:00	314	26	69	0,0	17,43	-13,00	5,4	999,51	-18,01	-13,00	16,83	-11,62	0,0	0,00	0,0
2019-03-11 06:30	315	26	69	0,0	17,43	-12,50	5,4	999,51	-17,53	-12,50	16,83	-11,12	0,0	0,00	0,0
2019-03-11 07:00	315	25	69	0,0	17,53	-12,70	5,4	999,51	-17,72	-12,70	16,90	-11,32	0,0	0,00	0,0
2019-03-11 07:30	312	25	69	0,0	17,93	-12,10	5,4	999,51	-17,15	-12,10	17,30	-10,72	0,0	0,00	0,0
2019-03-11 08:00	313	25	69	0,0	18,33	-11,50	5,4	1000,51	-16,57	-11,50	17,70	-10,12	0,0	0,00	0,0
2019-03-11 08:30	312	25	69	0,0	18,63	-10,80	5,4	1000,51	-15,90	-10,80	18,00	-9,42	0,0	0,00	0,0
2019-03-11 09:00	312	25	54	0,0	18,63	-9,69	5,4	1000,51	-17,94	-9,69	18,00	-9,20	0,0	0,00	0,0
2019-03-11 09:30	312	25	51	0,0	18,63	-8,89	5,4	1000,51	-17,91	-8,89	18,00	-8,55	0,0	0,00	0,0

Datum	Vindrikt °	Fukt inne Rh%	Fukt ute Rh%	Vindhast m/s	Temp in °C	Temp ute °C	Nb. Mån mm	Tryck Mbar	Daggp °C	Kyleffekt °C	Vix inne °C	Vix ute °C	Vindby m/s	Korr lufttryck	Nederb./dygn mm
2019-03-11 10:00	312	25	49	0,0	18,63	-8,19	5,4	1001,51	-17,77	-8,19	18,00	-7,95	0,0	0,00	0,0
2019-03-11 10:30	312	25	49	0,0	18,53	-7,79	5,4	1001,51	-17,40	-7,79	17,90	-7,55	0,0	0,00	0,0
2019-03-11 11:00	312	25	47	0,0	18,43	-7,19	5,4	1001,51	-17,37	-7,19	17,80	-7,05	0,0	0,00	0,0
2019-03-11 11:30	312	25	47	0,0	18,23	-6,89	5,4	1002,51	-17,10	-6,89	17,60	-6,75	0,0	0,00	0,0
2019-03-11 12:00	316	25	46	0,0	18,13	-6,59	5,4	1002,51	-17,10	-6,59	17,50	-6,49	0,0	0,00	0,0
2019-03-11 12:30	315	25	46	0,0	18,03	-6,29	5,4	1002,51	-16,82	-6,29	17,40	-6,19	0,0	0,00	0,0
2019-03-11 13:00	315	25	46	0,0	17,93	-6,09	5,4	1002,51	-16,64	-6,09	17,30	-5,99	0,0	0,00	0,0
2019-03-11 13:30	313	25	45	0,0	17,93	-5,89	5,4	1003,51	-16,74	-5,89	17,30	-5,84	0,0	0,00	0,0
2019-03-11 14:00	314	25	46	0,0	17,83	-5,89	5,4	1003,51	-16,46	-5,89	17,20	-5,79	0,0	0,00	0,0
2019-03-11 14:30	316	25	46	0,0	17,73	-5,69	5,4	1003,51	-16,28	-5,69	17,10	-5,59	2,4	0,00	0,0
2019-03-11 15:00	315	25	46	0,0	17,73	-5,69	5,4	1003,51	-16,28	-5,69	17,10	-5,59	1,2	0,00	0,0
2019-03-11 15:30	315	25	46	0,0	17,63	-5,69	5,4	1004,51	-16,28	-5,69	17,00	-5,59	0,0	0,00	0,0
2019-03-11 16:00	313	25	46	0,0	17,63	-5,79	5,4	1004,51	-16,37	-5,79	17,00	-5,69	0,0	0,00	0,0
2019-03-11 16:30	312	25	47	0,0	17,53	-5,89	5,4	1004,51	-16,18	-5,89	16,90	-5,75	0,0	0,00	0,0
2019-03-11 17:00	314	25	47	0,0	17,63	-6,29	5,4	1004,51	-16,55	-6,29	17,00	-6,15	0,0	0,00	0,0
2019-03-11 17:30	314	25	48	0,0	17,63	-6,89	5,4	1005,51	-16,83	-6,89	17,00	-6,70	3,9	0,00	0,0
2019-03-11 18:00	313	25	52	0,0	17,63	-7,79	5,4	1005,51	-16,65	-7,79	17,00	-7,40	0,0	0,00	0,0
2019-03-11 18:30	316	25	53	0,0	17,63	-9,09	5,4	1006,51	-17,61	-9,09	17,00	-8,65	0,0	0,00	0,0
2019-03-11 19:00	316	25	61	0,0	17,73	-9,69	5,4	1006,51	-16,41	-9,69	17,10	-8,81	2,0	0,00	0,0
2019-03-11 19:30	316	25	63	0,0	17,73	-10,19	5,4	1006,51	-16,47	-10,19	17,10	-9,19	2,2	0,00	0,0
2019-03-11 20:00	313	25	63	0,0	17,73	-11,00	5,4	1007,51	-17,23	-11,00	17,10	-9,99	0,0	0,00	0,0
2019-03-11 20:30	313	25	63	0,0	17,83	-10,90	5,4	1007,51	-17,14	-10,90	17,20	-9,89	2,2	0,00	0,0
2019-03-11 21:00	316	25	63	0,0	17,83	-11,60	5,4	1007,51	-17,80	-11,60	17,20	-10,59	0,0	0,00	0,0
2019-03-11 21:30	315	25	63	0,0	17,83	-10,80	5,4	1007,51	-17,04	-10,80	17,20	-9,79	3,1	0,00	0,0
2019-03-11 22:00	314	25	63	0,0	17,83	-10,90	5,4	1007,51	-17,14	-10,90	17,20	-9,89	2,8	0,00	0,0
2019-03-11 22:30	314	25	63	0,0	17,73	-11,30	5,4	1008,51	-17,52	-11,30	17,10	-10,29	2,6	0,00	0,0
2019-03-11 23:00	313	25	63	0,0	17,63	-11,70	5,4	1008,51	-17,90	-11,70	17,00	-10,69	2,8	0,00	0,0
2019-03-11 23:30	313	25	63	0,0	17,43	-11,80	5,4	1008,51	-17,99	-11,80	16,80	-10,79	0,0	0,00	0,0
2019-03-12 00:00	315	25	63	0,0	17,23	-12,30	5,4	1008,51	-18,46	-12,30	16,60	-11,29	2,0	0,00	0,0
2019-03-12 00:30	316	25	63	0,0	17,03	-13,40	5,4	1008,51	-19,51	-13,40	16,40	-12,39	0,0	0,00	0,0
2019-03-12 01:00	315	25	63	0,0	16,83	-14,10	5,4	1008,51	-20,17	-14,10	16,20	-13,09	0,0	0,00	0,0
2019-03-12 01:30	316	25	63	0,0	16,63	-13,50	5,4	1009,51	-19,60	-13,50	16,00	-12,49	0,0	0,00	0,0
2019-03-12 02:00	316	26	63	0,0	16,53	-12,70	5,4	1009,51	-18,84	-12,70	15,93	-11,69	2,6	0,00	0,0
2019-03-12 02:30	315	25	63	0,0	16,53	-15,10	5,4	1009,51	-21,12	-15,10	15,90	-14,09	0,0	0,00	0,0
2019-03-12 03:00	316	25	63	0,0	16,63	-13,90	5,4	1009,51	-19,98	-13,90	16,00	-12,89	0,0	0,00	0,0
2019-03-12 03:30	316	25	63	0,0	16,83	-15,30	5,4	1009,51	-21,31	-15,30	16,20	-14,29	0,0	0,00	0,0
2019-03-12 04:00	313	25	63	0,0	17,03	-15,70	5,4	1009,51	-21,69	-15,70	16,40	-14,69	0,0	0,00	0,0
2019-03-12 04:30	313	25	63	0,0	17,13	-13,40	5,4	1009,51	-19,51	-13,40	16,50	-12,39	0,0	0,00	0,0
2019-03-12 05:00	314	25	63	0,0	17,23	-15,60	5,4	1009,51	-21,59	-15,60	16,60	-14,59	0,0	0,00	0,0
2019-03-12 05:30	315	25	63	0,0	17,23	-17,00	5,4	1009,51	-22,92	-17,00	16,60	-15,99	0,0	0,00	0,0
2019-03-12 06:00	313	25	63	0,0	17,33	-17,40	5,4	1009,51	-23,30	-17,40	16,70	-16,39	0,0	0,00	0,0
2019-03-12 06:30	314	25	63	0,0	17,33	-17,10	5,4	1009,51	-23,02	-17,10	16,70	-16,09	0,0	0,00	0,0
2019-03-12 07:00	315	25	63	0,0	17,43	-17,20	5,4	1009,51	-23,11	-17,20	16,80	-16,19	1,6	0,00	0,0
2019-03-12 07:30	315	25	63	0,0	17,73	-16,70	5,4	1009,51	-22,64	-16,70	17,10	-15,69	0,0	0,00	0,0
2019-03-12 08:00	314	25	63	0,0	18,13	-16,30	5,4	1009,51	-22,26	-16,30	17,50	-15,29	0,0	0,00	0,0
2019-03-12 08:30	314	25	63	0,0	18,33	-16,70	5,4	1009,51	-22,64	-16,70	17,70	-15,69	0,0	0,00	0,0
2019-03-12 09:00	316	25	63	0,0	18,43	-14,70	5,4	1009,51	-20,74	-14,70	17,80	-13,69	0,0	0,00	0,0
2019-03-12 09:30	324	25	63	0,0	18,43	-12,60	5,4	1009,51	-18,75	-12,60	17,80	-11,59	0,0	0,00	0,0
2019-03-12 10:00	323	25	63	0,0	18,33	-10,70	5,4	1008,51	-16,95	-10,70	17,70	-9,69	0,0	0,00	0,0
2019-03-12 10:30	2	25	47	0,0	18,23	-9,29	5,4	1007,51	-19,30	-9,29	17,60	-9,15	0,0	0,00	0,0

Datum	Vindrikt °	Fukt inne Rh%	Fukt ute Rh%	Vindhast m/s	Temp in °C	Temp ute °C	Nb. Mån mm	Tryck Mbar	Daggp °C	Kyleffekt °C	Vix inne °C	Vix ute °C	Vindby m/s	Korr lufttryck	Nederb./dygn mm
2019-03-12 11:00	86	25	48	0,0	18,13	-9,19	5,4	1008,51	-18,94	-9,19	17,50	-9,00	2,6	0,00	0,0
2019-03-12 11:30	76	25	49	0,0	17,93	-9,29	5,4	1008,51	-18,78	-9,29	17,30	-9,05	0,0	0,00	0,0
2019-03-12 12:00	85	25	47	0,0	17,83	-7,79	5,4	1007,51	-17,92	-7,79	17,20	-7,65	2,6	0,00	0,0
2019-03-12 12:30	78	25	48	0,0	17,73	-6,99	6,0	1007,51	-16,92	-6,99	17,10	-6,80	3,1	0,60	0,6
2019-03-12 13:00	86	25	49	0,0	17,73	-6,09	6,0	1006,51	-15,83	-6,09	17,10	-5,85	3,3	0,60	0,6
2019-03-12 13:30	82	25	49	0,0	17,73	-5,89	6,0	1006,51	-15,65	-5,89	17,10	-5,65	3,0	0,00	0,6
2019-03-12 14:00	96	25	51	0,0	17,63	-5,69	6,0	1006,51	-14,95	-5,69	17,00	-5,35	4,7	0,00	0,6
2019-03-12 14:30	82	25	51	0,0	17,53	-5,29	6,0	1005,51	-14,58	-5,29	16,90	-4,95	4,9	0,00	0,6
2019-03-12 15:00	79	25	52	0,0	17,53	-5,09	6,0	1005,51	-14,15	-5,09	16,90	-4,70	3,0	0,00	0,6
2019-03-12 15:30	91	25	51	0,0	17,53	-4,89	6,0	1004,51	-14,21	-4,89	16,90	-4,55	3,3	0,00	0,6
2019-03-12 16:00	84	25	51	0,0	17,53	-5,29	6,0	1004,51	-14,58	-5,29	16,90	-4,95	2,4	0,00	0,6
2019-03-12 16:30	84	25	50	0,0	17,53	-5,29	6,0	1003,51	-14,84	-5,29	16,90	-5,00	2,4	0,00	0,6
2019-03-12 17:00	77	25	49	0,0	17,53	-5,49	6,0	1003,51	-15,28	-5,49	16,90	-5,25	1,4	0,00	0,6
2019-03-12 17:30	55	25	49	0,0	17,63	-5,89	6,0	1002,51	-15,65	-5,89	17,00	-5,65	3,9	0,00	0,6
2019-03-12 18:00	94	25	49	0,0	17,73	-6,29	6,0	1002,51	-16,02	-6,29	17,10	-6,05	1,8	0,00	0,6
2019-03-12 18:30	86	25	49	0,0	17,83	-6,39	6,0	1002,51	-16,11	-6,39	17,20	-6,15	2,6	0,00	0,6
2019-03-12 19:00	90	25	52	0,0	17,93	-6,89	6,0	1001,51	-15,81	-6,89	17,30	-6,50	2,0	0,00	0,6
2019-03-12 19:30	83	25	54	0,0	17,93	-7,29	6,0	1001,51	-15,70	-7,29	17,30	-6,79	3,9	0,00	0,6
2019-03-12 20:00	82	25	56	0,0	18,03	-7,19	6,0	1001,51	-15,14	-7,19	17,40	-6,59	3,7	0,00	0,6
2019-03-12 20:30	19	25	56	0,0	18,03	-7,09	6,0	1001,51	-15,05	-7,09	17,40	-6,49	5,6	0,00	0,6
2019-03-12 21:00	91	25	57	0,0	18,13	-7,29	6,0	1001,51	-15,01	-7,29	17,50	-6,63	4,1	0,00	0,6
2019-03-12 21:30	48	25	60	0,0	18,13	-7,49	6,0	1000,51	-14,54	-7,49	17,50	-6,66	3,5	0,00	0,6
2019-03-12 22:00	89	25	61	0,0	18,13	-7,59	6,0	1000,51	-14,43	-7,59	17,50	-6,70	2,8	0,00	0,6
2019-03-12 22:30	95	25	62	0,0	18,03	-7,69	6,0	1000,51	-14,31	-7,69	17,40	-6,75	2,8	0,00	0,6
2019-03-12 23:00	88	25	63	0,0	17,83	-7,69	6,0	1000,51	-14,11	-7,69	17,20	-6,69	3,0	0,00	0,6
2019-03-12 23:30	70	25	65	0,0	17,63	-7,79	6,0	999,51	-13,80	-7,79	17,00	-6,67	2,8	0,00	0,6
2019-03-13 00:00	85	25	65	0,0	17,43	-7,99	6,0	999,51	-13,99	-7,99	16,80	-6,87	1,2	0,00	0,0
2019-03-13 00:30	87	25	66	0,0	17,33	-7,99	7,2	998,51	-13,80	-7,99	16,70	-6,80	0,0	1,20	1,2
2019-03-13 01:00	40	25	69	0,0	17,13	-8,09	7,2	998,51	-13,32	-8,09	16,50	-6,71	0,0	1,20	1,2
2019-03-13 01:30	102	25	71	0,0	17,03	-8,19	7,2	998,51	-13,05	-8,19	16,40	-6,68	0,0	0,00	1,2
2019-03-13 02:00	39	25	77	0,0	17,03	-8,29	7,2	998,51	-12,10	-8,29	16,40	-6,38	1,6	0,00	1,2
2019-03-13 02:30	91	26	82	0,0	17,03	-8,39	7,2	997,50	-11,38	-8,39	16,43	-6,12	2,8	0,00	1,2
2019-03-13 03:00	80	26	85	0,0	17,23	-8,29	7,2	997,50	-10,82	-8,29	16,63	-5,79	0,0	0,00	1,2
2019-03-13 03:30	49	26	87	0,0	17,33	-8,09	7,2	997,50	-10,32	-8,09	16,73	-5,44	0,0	0,00	1,2
2019-03-13 04:00	91	26	88	0,0	17,43	-7,69	7,2	996,50	-9,77	-7,69	16,83	-4,96	0,0	0,00	1,2
2019-03-13 04:30	83	25	90	0,0	17,53	-7,49	7,2	996,50	-9,28	-7,49	16,90	-4,60	1,2	0,00	1,2
2019-03-13 05:00	314	25	91	0,0	17,63	-7,29	7,2	995,50	-8,94	-7,29	17,00	-4,32	1,4	0,00	1,2
2019-03-13 05:30	77	25	93	0,0	17,63	-7,09	7,2	995,50	-8,45	-7,09	17,00	-3,96	1,6	0,00	1,2
2019-03-13 06:00	38	25	94	0,0	17,73	-7,09	7,2	995,50	-8,31	-7,09	17,10	-3,87	0,0	0,00	1,2
2019-03-13 06:30	46	25	94	0,0	17,73	-6,99	7,2	995,50	-8,21	-6,99	17,10	-3,77	0,0	0,00	1,2
2019-03-13 07:00	40	25	95	0,0	17,83	-6,79	7,2	994,50	-7,87	-6,79	17,20	-3,49	0,0	0,00	1,2
2019-03-13 07:30	58	25	96	0,0	18,23	-6,59	7,2	994,50	-7,53	-6,59	17,60	-3,21	1,6	0,00	1,2
2019-03-13 08:00	7	25	95	0,0	18,63	-6,39	7,2	994,50	-7,48	-6,39	18,00	-3,09	0,0	0,00	1,2
2019-03-13 08:30	86	25	94	0,0	18,83	-6,09	7,2	994,50	-7,32	-6,09	18,20	-2,87	0,0	0,00	1,2
2019-03-13 09:00	56	25	93	0,0	18,93	-5,79	7,2	994,50	-7,17	-5,79	18,30	-2,66	1,2	0,00	1,2
2019-03-13 09:30	18	25	92	0,0	18,93	-5,49	7,2	994,50	-7,01	-5,49	18,30	-2,44	0,0	0,00	1,2
2019-03-13 10:00	24	25	92	0,0	18,93	-5,09	7,2	993,50	-6,62	-5,09	18,30	-2,04	0,0	0,00	1,2
2019-03-13 10:30	351	25	92	0,0	18,93	-4,79	7,2	993,50	-6,32	-4,79	18,30	-1,74	0,0	0,00	1,2
2019-03-13 11:00	13	25	92	0,0	18,93	-4,49	7,2	993,50	-6,03	-4,49	18,30	-1,44	0,0	0,00	1,2
2019-03-13 11:30	27	25	92	0,0	18,83	-4,09	7,2	993,50	-5,63	-4,09	18,20	-1,04	0,0	0,00	1,2

Datum	Vindrikt °	Fukt inne Rh%	Fukt ute Rh%	Vindhast m/s	Temp in °C	Temp ute °C	Nb. Mån mm	Tryck Mbar	Daggp °C	Kyleffekt °C	Vix inne °C	Vix ute °C	Vindby m/s	Korr lufttryck	Nederb./dygn mm
2019-03-13 12:00	57	25	92	0,0	18,83	-3,89	7,2	992,50	-5,43	-3,89	18,20	-0,84	0,0	0,00	1,2
2019-03-13 12:30	12	25	93	0,0	18,83	-3,79	7,2	992,50	-5,19	-3,79	18,20	-0,65	0,0	0,00	1,2
2019-03-13 13:00	10	25	93	0,0	18,83	-3,59	7,2	992,50	-4,99	-3,59	18,20	-0,45	0,0	0,00	1,2
2019-03-13 13:30	9	25	92	0,0	18,73	-3,29	7,2	992,50	-4,84	-3,29	18,10	-0,24	0,0	0,00	1,2
2019-03-13 14:00	2	25	92	0,0	18,73	-3,19	7,2	991,50	-4,74	-3,19	18,10	-0,13	0,0	0,00	1,2
2019-03-13 14:30	39	25	91	0,0	18,73	-2,99	7,2	991,50	-4,69	-2,99	18,10	-0,02	0,0	0,00	1,2
2019-03-13 15:00	19	25	90	0,0	18,63	-2,89	7,2	991,50	-4,75	-2,89	18,00	0,00	0,0	0,00	1,2
2019-03-13 15:30	18	25	88	0,0	18,63	-2,69	7,2	991,50	-4,86	-2,69	18,00	0,05	0,0	0,00	1,2
2019-03-13 16:00	30	25	87	0,0	18,63	-2,99	7,2	991,50	-5,31	-2,99	18,00	-0,33	0,0	0,00	1,2
2019-03-13 16:30	14	25	87	0,0	18,63	-3,09	7,2	990,50	-5,41	-3,09	18,00	-0,43	0,0	0,00	1,2
2019-03-13 17:00	27	25	90	0,0	18,63	-3,39	7,2	990,50	-5,24	-3,39	18,00	-0,50	0,0	0,00	1,2
2019-03-13 17:30	3	25	94	0,0	18,73	-3,59	7,2	990,50	-4,84	-3,59	18,10	-0,37	0,0	0,00	1,2
2019-03-13 18:00	15	25	94	0,0	18,73	-3,69	7,2	990,50	-4,94	-3,69	18,10	-0,47	0,0	0,00	1,2
2019-03-13 18:30	16	25	96	0,0	18,73	-3,99	7,2	990,50	-4,95	-3,99	18,10	-0,60	0,0	0,00	1,2
2019-03-13 19:00	46	25	95	0,0	18,73	-4,09	7,2	990,50	-5,20	-4,09	18,10	-0,79	0,0	0,00	1,2
2019-03-13 19:30	22	25	94	0,0	18,73	-4,09	7,2	989,50	-5,34	-4,09	18,10	-0,87	0,0	0,00	1,2
2019-03-13 20:00	16	25	95	0,0	18,63	-4,29	7,2	989,50	-5,39	-4,29	18,00	-0,99	0,0	0,00	1,2
2019-03-13 20:30	88	25	95	0,0	18,73	-4,29	7,2	989,50	-5,39	-4,29	18,10	-0,99	0,0	0,00	1,2
2019-03-13 21:00	337	25	95	0,0	18,73	-4,29	7,2	989,50	-5,39	-4,29	18,10	-0,99	0,0	0,00	1,2
2019-03-13 21:30	53	25	95	0,0	18,73	-4,29	7,2	988,50	-5,39	-4,29	18,10	-0,99	0,0	0,00	1,2
2019-03-13 22:00	23	25	96	0,0	18,73	-4,19	7,2	988,50	-5,15	-4,19	18,10	-0,80	0,0	0,00	1,2
2019-03-13 22:30	21	25	97	0,0	18,63	-4,19	7,2	988,50	-5,01	-4,19	18,00	-0,72	0,0	0,00	1,2
2019-03-13 23:00	50	26	98	0,0	18,53	-4,19	7,2	988,50	-4,87	-4,19	17,94	-0,63	0,0	0,00	1,2
2019-03-13 23:30	45	26	100	0,0	18,33	-4,09	7,2	987,50	-4,50	-4,09	17,74	-0,36	0,0	0,00	1,2
2019-03-14 00:00	50	26	100	0,0	18,13	-3,89	7,2	987,50	-4,30	-3,89	17,54	-0,16	0,0	0,00	0,0
2019-03-14 00:30	53	26	100	0,0	17,93	-3,69	7,2	987,50	-4,10	-3,69	17,33	0,04	0,0	0,00	0,0
2019-03-14 01:00	70	26	100	0,0	17,83	-3,59	7,2	987,50	-4,00	-3,59	17,23	0,14	0,0	0,00	0,0
2019-03-14 01:30	57	26	100	0,0	17,63	-3,59	7,2	987,50	-4,00	-3,59	17,03	0,14	0,0	0,00	0,0
2019-03-14 02:00	72	26	100	0,0	17,53	-3,49	7,2	987,50	-3,90	-3,49	16,93	0,24	0,0	0,00	0,0
2019-03-14 02:30	63	26	100	0,0	17,43	-3,39	7,2	987,50	-3,80	-3,39	16,83	0,34	0,0	0,00	0,0
2019-03-14 03:00	59	26	100	0,0	17,43	-3,19	7,2	987,50	-3,60	-3,19	16,83	0,54	0,0	0,00	0,0
2019-03-14 03:30	65	26	100	0,0	17,53	-3,19	7,2	987,50	-3,60	-3,19	16,93	0,54	0,0	0,00	0,0
2019-03-14 04:00	64	26	100	0,0	17,63	-3,19	7,2	986,50	-3,60	-3,19	17,03	0,54	0,0	0,00	0,0
2019-03-14 04:30	68	26	100	0,0	17,73	-3,09	7,2	986,50	-3,50	-3,09	17,13	0,64	0,0	0,00	0,0
2019-03-14 05:00	62	26	100	0,0	17,73	-3,09	7,2	986,50	-3,50	-3,09	17,13	0,64	0,0	0,00	0,0
2019-03-14 05:30	60	26	100	0,0	17,83	-3,19	7,2	986,50	-3,60	-3,19	17,23	0,54	0,0	0,00	0,0
2019-03-14 06:00	58	26	100	0,0	17,83	-3,09	7,2	986,50	-3,50	-3,09	17,23	0,64	0,0	0,00	0,0
2019-03-14 06:30	62	26	100	0,0	17,83	-2,99	7,2	985,50	-3,40	-2,99	17,23	0,74	0,0	0,00	0,0
2019-03-14 07:00	54	26	100	0,0	17,93	-2,89	7,2	985,50	-3,30	-2,89	17,33	0,84	0,0	0,00	0,0
2019-03-14 07:30	351	26	100	0,0	18,43	-2,69	7,2	985,50	-3,10	-2,69	17,84	1,04	0,0	0,00	0,0
2019-03-14 08:00	341	26	100	0,0	18,83	-2,49	7,2	985,50	-2,90	-2,49	18,24	1,24	0,0	0,00	0,0
2019-03-14 08:30	342	26	100	0,0	18,93	-1,59	7,2	985,50	-2,00	-1,59	18,34	2,14	0,0	0,00	0,0
2019-03-14 09:00	325	26	100	0,0	19,03	-1,29	7,2	985,50	-1,70	-1,29	18,44	2,44	0,0	0,00	0,0
2019-03-14 09:30	297	26	100	0,0	19,03	-0,89	7,2	985,50	-1,30	-0,89	18,44	2,84	0,0	0,00	0,0
2019-03-14 10:00	1	26	100	0,0	18,93	-0,29	7,2	985,50	-0,70	-0,29	18,34	3,44	0,0	0,00	0,0
2019-03-14 10:30	16	25	100	0,0	18,93	0,11	7,2	985,50	-0,31	0,11	18,30	3,84	0,0	0,00	0,0
2019-03-14 11:00	15	25	96	0,0	18,83	0,11	7,2	985,50	-0,88	0,11	18,20	3,50	0,0	0,00	0,0
2019-03-14 11:30	14	25	89	0,0	18,83	-0,39	7,2	985,50	-2,44	-0,39	18,20	2,43	0,0	0,00	0,0
2019-03-14 12:00	14	26	83	0,0	18,93	0,01	7,2	985,50	-3,02	0,01	18,34	2,37	0,0	0,00	0,0
2019-03-14 12:30	16	26	80	0,0	18,83	0,61	7,2	985,50	-2,95	0,61	18,24	2,75	0,0	0,00	0,0



Datum	Vindrikt °	Fukt inne Rh%	Fukt ute Rh%	Vindhast m/s	Temp in °C	Temp ute °C	Nb. Mån mm	Tryck Mbar	Daggp °C	Kyleffekt °C	Vix inne °C	Vix ute °C	Vindby m/s	Korr lufttryck	Nederb./dygn mm
2019-03-14 13:00	14	26	78	0,0	18,83	0,82	7,2	985,50	-3,11	0,82	18,24	2,80	0,0	0,00	0,0
2019-03-14 13:30	14	26	81	0,0	18,73	0,82	7,2	985,50	-2,58	0,82	18,14	3,02	0,0	0,00	0,0
2019-03-14 14:00	14	26	79	0,0	18,73	1,92	7,2	985,50	-1,87	1,92	18,14	3,97	0,0	0,00	0,0
2019-03-14 14:30	14	26	76	0,0	18,83	1,72	7,2	985,50	-2,60	1,72	18,24	3,56	0,0	0,00	0,0
2019-03-14 15:00	14	26	74	0,0	18,73	1,52	7,2	985,50	-3,17	1,52	18,14	3,22	0,0	0,00	0,0
2019-03-14 15:30	14	26	74	0,0	18,63	1,52	7,2	985,50	-3,17	1,52	18,04	3,22	0,0	0,00	0,0
2019-03-14 16:00	14	26	75	0,0	18,43	1,12	7,2	985,50	-3,37	1,12	17,84	2,89	0,0	0,00	0,0
2019-03-14 16:30	15	26	76	0,0	18,33	0,82	7,2	986,50	-3,47	0,82	17,74	2,66	0,0	0,00	0,0
2019-03-14 17:00	13	26	78	0,0	18,23	0,61	7,2	986,50	-3,30	0,61	17,64	2,60	0,0	0,00	0,0
2019-03-14 17:30	13	26	81	0,0	18,23	0,21	7,2	986,50	-3,17	0,21	17,64	2,42	0,0	0,00	0,0
2019-03-14 18:00	14	26	84	0,0	18,23	-0,19	7,2	986,50	-3,05	-0,19	17,64	2,24	0,0	0,00	0,0
2019-03-14 18:30	13	26	87	0,0	18,23	-0,29	7,2	986,50	-2,66	-0,29	17,64	2,37	0,0	0,00	0,0
2019-03-14 19:00	14	26	88	0,0	18,23	-0,79	7,2	987,50	-2,99	-0,79	17,64	1,95	0,0	0,00	0,0
2019-03-14 19:30	12	26	89	0,0	18,23	-1,29	7,2	987,50	-3,33	-1,29	17,64	1,53	0,0	0,00	0,0
2019-03-14 20:00	14	26	91	0,0	18,23	-2,19	7,2	987,50	-3,91	-2,19	17,64	0,79	0,0	0,00	0,0
2019-03-14 20:30	13	26	91	0,0	18,23	-2,79	7,2	987,50	-4,50	-2,79	17,64	0,19	0,0	0,00	0,0
2019-03-14 21:00	13	26	91	0,0	18,23	-3,19	7,2	987,50	-4,89	-3,19	17,64	-0,22	0,0	0,00	0,0
2019-03-14 21:30	14	26	92	0,0	18,23	-2,99	7,2	988,50	-4,54	-2,99	17,64	0,07	0,0	0,00	0,0
2019-03-14 22:00	13	26	92	0,0	18,23	-2,69	7,2	988,50	-4,25	-2,69	17,64	0,37	0,0	0,00	0,0
2019-03-14 22:30	13	26	95	0,0	18,13	-2,89	7,2	988,50	-4,01	-2,89	17,54	0,41	0,0	0,00	0,0
2019-03-14 23:00	12	26	99	0,0	18,03	-2,99	7,2	988,50	-3,54	-2,99	17,44	0,65	0,0	0,00	0,0
2019-03-14 23:30	12	26	100	0,0	17,93	-3,59	7,2	988,50	-4,00	-3,59	17,33	0,14	0,0	0,00	0,0
2019-03-15 00:00	13	26	100	0,0	17,83	-4,29	7,2	988,50	-4,69	-4,29	17,23	-0,56	0,0	0,00	0,0
2019-03-15 00:30	14	26	100	0,0	17,63	-4,69	7,2	988,50	-5,09	-4,69	17,03	-0,96	0,0	0,00	0,0
2019-03-15 01:00	13	26	100	0,0	17,53	-5,79	7,2	988,50	-6,19	-5,79	16,93	-2,06	0,0	0,00	0,0
2019-03-15 01:30	12	26	93	0,0	17,33	-6,59	7,2	988,50	-7,96	-6,59	16,73	-3,46	0,0	0,00	0,0
2019-03-15 02:00	13	26	92	0,0	17,23	-7,19	7,2	988,50	-8,69	-7,19	16,63	-4,14	0,0	0,00	0,0
2019-03-15 02:30	14	26	95	0,0	17,13	-7,99	7,2	988,50	-9,06	-7,99	16,53	-4,69	0,0	0,00	0,0
2019-03-15 03:00	14	26	93	0,0	17,03	-8,39	7,2	988,50	-9,74	-8,39	16,43	-5,26	0,0	0,00	0,0
2019-03-15 03:30	12	26	96	0,0	16,93	-7,69	7,2	988,50	-8,63	-7,69	16,33	-4,31	0,0	0,00	0,0
2019-03-15 04:00	14	26	98	0,0	17,03	-7,59	7,2	988,50	-8,25	-7,59	16,43	-4,04	0,0	0,00	0,0
2019-03-15 04:30	12	26	96	0,0	17,03	-7,19	7,2	988,50	-8,13	-7,19	16,43	-3,81	0,0	0,00	0,0
2019-03-15 05:00	12	26	97	0,0	17,23	-6,49	7,2	988,50	-7,30	-6,49	16,63	-3,02	0,0	0,00	0,0
2019-03-15 05:30	13	26	97	0,0	17,33	-6,59	7,2	988,50	-7,40	-6,59	16,73	-3,12	0,0	0,00	0,0
2019-03-15 06:00	14	26	97	0,0	17,43	-6,19	7,2	988,50	-7,00	-6,19	16,83	-2,72	0,0	0,00	0,0
2019-03-15 06:30	13	26	97	0,0	17,43	-6,69	7,2	988,50	-7,50	-6,69	16,83	-3,22	0,0	0,00	0,0
2019-03-15 07:00	12	26	96	0,0	17,63	-6,19	7,2	988,50	-7,14	-6,19	17,03	-2,81	0,0	0,00	0,0
2019-03-15 07:30	13	26	99	0,0	18,03	-4,99	7,2	988,50	-5,53	-4,99	17,44	-1,35	0,0	0,00	0,0
2019-03-15 08:00	14	26	97	0,0	18,43	-6,29	7,2	988,50	-7,10	-6,29	17,84	-2,82	0,0	0,00	0,0
2019-03-15 08:30	13	25	95	0,0	18,63	-6,49	7,2	988,50	-7,57	-6,49	18,00	-3,19	0,0	0,00	0,0
2019-03-15 09:00	12	25	94	0,0	18,73	-5,39	7,2	988,50	-6,63	-5,39	18,10	-2,17	0,0	0,00	0,0
2019-03-15 09:30	13	25	94	0,0	18,73	-4,79	7,2	988,50	-6,03	-4,79	18,10	-1,57	0,0	0,00	0,0
2019-03-15 10:00	12	25	93	0,0	18,73	-3,79	7,2	988,50	-5,19	-3,79	18,10	-0,65	0,0	0,00	0,0
2019-03-15 10:30	13	25	93	0,0	18,73	-2,39	7,2	988,50	-3,80	-2,39	18,10	0,75	0,0	0,00	0,0
2019-03-15 11:00	12	25	92	0,0	18,63	-1,29	7,2	988,50	-2,87	-1,29	18,00	1,77	0,0	0,00	0,0
2019-03-15 11:30	13	25	92	0,0	18,63	-0,39	7,2	987,50	-1,98	-0,39	18,00	2,67	0,0	0,00	0,0
2019-03-15 12:00	14	25	89	0,0	18,63	0,11	7,2	987,50	-1,95	0,11	18,00	2,93	0,0	0,00	0,0
2019-03-15 12:30	14	25	86	0,0	18,63	-0,09	7,2	987,50	-2,62	-0,09	18,00	2,49	0,0	0,00	0,0
2019-03-15 13:00	75	25	83	0,0	18,53	0,01	7,2	987,50	-3,02	0,01	17,90	2,37	0,0	0,00	0,0
2019-03-15 13:30	85	26	82	0,0	18,53	0,01	7,2	987,50	-3,19	0,01	17,94	2,29	1,8	0,00	0,0

Datum	Vindrikt °	Fukt inne Rh%	Fukt ute Rh%	Vindhast m/s	Temp in °C	Temp ute °C	Nb. Mån mm	Tryck Mbar	Daggp °C	Kyleffekt °C	Vix inne °C	Vix ute °C	Vindby m/s	Korr lufttryck	Nederb./dygn mm
2019-03-15 14:00	83	26	83	0,0	18,53	0,01	7,2	987,50	-3,02	0,01	17,94	2,37	2,8	0,00	0,0
2019-03-15 14:30	86	26	83	0,0	18,53	0,01	7,2	987,50	-3,02	0,01	17,94	2,37	2,6	0,00	0,0
2019-03-15 15:00	84	26	83	0,0	18,53	0,21	7,2	987,50	-2,83	0,21	17,94	2,57	0,0	0,00	0,0
2019-03-15 15:30	84	26	83	0,0	18,43	-0,29	7,2	987,50	-3,31	-0,29	17,84	2,07	0,0	0,00	0,0
2019-03-15 16:00	90	26	84	0,0	18,43	-0,49	7,2	986,50	-3,34	-0,49	17,84	1,94	0,0	0,00	0,0
2019-03-15 16:30	11	26	85	0,0	18,43	-0,39	7,2	986,50	-3,08	-0,39	17,84	2,12	0,0	0,00	0,0
2019-03-15 17:00	356	26	85	0,0	18,43	-0,59	7,2	986,50	-3,28	-0,59	17,84	1,92	0,0	0,00	0,0
2019-03-15 17:30	356	26	84	0,0	18,43	-0,89	7,2	986,50	-3,73	-0,89	17,84	1,54	0,0	0,00	0,0
2019-03-15 18:00	356	26	86	0,0	18,43	-1,19	7,2	986,50	-3,70	-1,19	17,84	1,39	0,0	0,00	0,0
2019-03-15 18:30	356	26	86	0,0	18,43	-1,29	7,2	986,50	-3,80	-1,29	17,84	1,29	0,0	0,00	0,0
2019-03-15 19:00	356	26	88	0,0	18,43	-1,49	7,2	986,50	-3,68	-1,49	17,84	1,25	0,0	0,00	0,0
2019-03-15 19:30	356	26	91	0,0	18,33	-1,69	7,2	987,50	-3,41	-1,69	17,74	1,29	0,0	0,00	0,0
2019-03-15 20:00	356	26	93	0,0	18,33	-1,89	7,2	987,50	-3,31	-1,89	17,74	1,25	0,0	0,00	0,0
2019-03-15 20:30	356	26	94	0,0	18,33	-1,99	7,2	987,50	-3,26	-1,99	17,74	1,23	0,0	0,00	0,0
2019-03-15 21:00	356	26	97	0,0	18,33	-2,09	7,2	987,50	-2,92	-2,09	17,74	1,38	0,0	0,00	0,0
2019-03-15 21:30	356	26	98	0,0	18,33	-2,19	7,2	987,50	-2,88	-2,19	17,74	1,37	0,0	0,00	0,0
2019-03-15 22:00	356	26	98	0,0	18,33	-2,19	7,2	987,50	-2,88	-2,19	17,74	1,37	0,0	0,00	0,0
2019-03-15 22:30	356	26	99	0,0	18,23	-2,39	7,2	987,50	-2,94	-2,39	17,64	1,26	0,0	0,00	0,0
2019-03-15 23:00	356	26	100	0,0	18,13	-2,49	7,2	988,50	-2,90	-2,49	17,54	1,24	0,0	0,00	0,0
2019-03-15 23:30	356	26	100	0,0	18,03	-2,49	7,2	988,50	-2,90	-2,49	17,44	1,24	0,0	0,00	0,0
2019-03-16 00:00	356	26	100	0,0	17,93	-2,69	7,2	988,50	-3,10	-2,69	17,33	1,04	0,0	0,00	0,0
2019-03-16 00:30	356	26	100	0,0	17,73	-2,79	7,2	988,50	-3,20	-2,79	17,13	0,94	0,0	0,00	0,0
2019-03-16 01:00	356	26	100	0,0	17,63	-2,89	7,2	988,50	-3,30	-2,89	17,03	0,84	0,0	0,00	0,0
2019-03-16 01:30	356	26	100	0,0	17,53	-2,99	7,2	989,50	-3,40	-2,99	16,93	0,74	0,0	0,00	0,0
2019-03-16 02:00	356	26	100	0,0	17,43	-3,09	7,2	989,50	-3,50	-3,09	16,83	0,64	0,0	0,00	0,0
2019-03-16 02:30	356	26	100	0,0	17,33	-3,09	7,2	989,50	-3,50	-3,09	16,73	0,64	0,0	0,00	0,0
2019-03-16 03:00	356	26	100	0,0	17,23	-3,19	7,2	989,50	-3,60	-3,19	16,63	0,54	0,0	0,00	0,0
2019-03-16 03:30	356	26	100	0,0	17,23	-3,19	7,2	989,50	-3,60	-3,19	16,63	0,54	0,0	0,00	0,0
2019-03-16 04:00	356	26	100	0,0	17,13	-3,29	7,2	990,50	-3,70	-3,29	16,53	0,44	0,0	0,00	0,0
2019-03-16 04:30	356	26	100	0,0	17,13	-3,49	7,2	990,50	-3,90	-3,49	16,53	0,24	0,0	0,00	0,0
2019-03-16 05:00	356	26	100	0,0	17,23	-3,59	7,2	990,50	-4,00	-3,59	16,63	0,14	0,0	0,00	0,0
2019-03-16 05:30	356	26	100	0,0	17,33	-3,49	7,2	990,50	-3,90	-3,49	16,73	0,24	0,0	0,00	0,0
2019-03-16 06:00	356	26	100	0,0	17,33	-3,59	7,2	990,50	-4,00	-3,59	16,73	0,14	0,0	0,00	0,0
2019-03-16 06:30	356	26	100	0,0	17,43	-3,59	7,2	990,50	-4,00	-3,59	16,83	0,14	0,0	0,00	0,0
2019-03-16 07:00	356	26	99	0,0	17,63	-3,59	7,2	991,50	-4,13	-3,59	17,03	0,05	0,0	0,00	0,0
2019-03-16 07:30	356	26	99	0,0	18,13	-3,49	7,2	991,50	-4,03	-3,49	17,54	0,15	1,2	0,00	0,0
2019-03-16 08:00	356	26	97	0,0	18,63	-3,39	7,2	991,50	-4,22	-3,39	18,04	0,08	1,2	0,00	0,0
2019-03-16 08:30	356	26	98	0,0	18,83	-3,29	7,2	991,50	-3,97	-3,29	18,24	0,27	2,0	0,00	0,0
2019-03-16 09:00	356	26	98	0,0	18,83	-3,19	7,2	992,50	-3,88	-3,19	18,24	0,37	1,8	0,00	0,0
2019-03-16 09:30	356	26	96	0,0	18,83	-2,99	7,2	992,50	-3,96	-2,99	18,24	0,40	0,0	0,00	0,0
2019-03-16 10:00	356	26	95	0,0	18,83	-2,89	7,2	992,50	-4,01	-2,89	18,24	0,41	0,0	0,00	0,0
2019-03-16 10:30	356	26	93	0,0	18,83	-2,69	7,2	992,50	-4,10	-2,69	18,24	0,45	1,6	0,00	0,0
2019-03-16 11:00	356	26	91	0,0	18,83	-2,49	7,2	993,50	-4,20	-2,49	18,24	0,49	1,4	0,00	0,0
2019-03-16 11:30	356	26	91	2,0	18,83	-2,29	7,2	993,50	-4,00	-2,29	18,24	0,69	2,2	0,00	0,0
2019-03-16 12:00	356	26	90	0,0	18,73	-1,89	7,2	993,50	-3,76	-1,89	18,14	1,01	2,6	0,00	0,0
2019-03-16 12:30	356	26	87	0,0	18,73	-1,89	7,2	993,50	-4,23	-1,89	18,14	0,77	1,2	0,00	0,0
2019-03-16 13:00	356	26	87	0,0	18,63	-1,69	7,2	993,50	-4,03	-1,69	18,04	0,97	0,0	0,00	0,0
2019-03-16 13:30	356	26	84	0,0	18,63	-1,79	7,2	993,50	-4,61	-1,79	18,04	0,64	1,4	0,00	0,0
2019-03-16 14:00	8	26	85	0,0	18,63	-1,49	7,2	994,50	-4,16	-1,49	18,04	1,02	0,0	0,00	0,0
2019-03-16 14:30	356	26	85	0,0	18,63	-1,39	7,2	994,50	-4,06	-1,39	18,04	1,12	1,6	0,00	0,0

Datum	Vindrikt °	Fukt inne Rh%	Fukt ute Rh%	Vindhast m/s	Temp in °C	Temp ute °C	Nb. Mån mm	Tryck Mbar	Daggp °C	Kyleffekt °C	Vix inne °C	Vix ute °C	Vindby m/s	Korr lufttryck	Nederb./dygn mm
2019-03-16 15:00	342	26	86	0,0	18,63	-1,79	7,2	994,50	-4,29	-1,79	18,04	0,79	1,2	0,00	0,0
2019-03-16 15:30	341	26	87	0,0	18,63	-1,79	7,2	994,50	-4,13	-1,79	18,04	0,87	1,6	0,00	0,0
2019-03-16 16:00	341	26	88	0,0	18,53	-1,79	7,2	994,50	-3,97	-1,79	17,94	0,95	1,4	0,00	0,0
2019-03-16 16:30	341	26	90	0,0	18,53	-1,89	7,2	994,50	-3,76	-1,89	17,94	1,01	0,0	0,00	0,0
2019-03-16 17:00	341	26	92	0,0	18,53	-2,19	7,2	994,50	-3,75	-2,19	17,94	0,87	0,0	0,00	0,0
2019-03-16 17:30	341	26	91	0,0	18,43	-2,29	7,2	994,50	-4,00	-2,29	17,84	0,69	0,0	0,00	0,0
2019-03-16 18:00	341	26	89	0,0	18,43	-2,49	7,2	994,50	-4,51	-2,49	17,84	0,33	0,0	0,00	0,0
2019-03-16 18:30	341	26	91	0,0	18,43	-2,69	7,2	994,50	-4,40	-2,69	17,84	0,29	0,0	0,00	0,0
2019-03-16 19:00	341	26	92	0,0	18,43	-2,79	7,2	995,50	-4,35	-2,79	17,84	0,27	0,0	0,00	0,0
2019-03-16 19:30	342	26	92	0,0	18,43	-2,99	8,4	995,50	-4,54	-2,99	17,84	0,07	0,0	1,20	1,2
2019-03-16 20:00	341	26	94	0,0	18,43	-3,19	8,4	995,50	-4,45	-3,19	17,84	0,03	0,0	1,20	1,2
2019-03-16 20:30	341	26	94	0,0	18,43	-3,19	8,4	995,50	-4,45	-3,19	17,84	0,03	0,0	0,00	1,2
2019-03-16 21:00	342	26	95	0,0	18,43	-3,29	8,4	995,50	-4,40	-3,29	17,84	0,01	0,0	0,00	1,2
2019-03-16 21:30	342	26	97	0,0	18,43	-3,39	8,4	995,50	-4,22	-3,39	17,84	0,08	0,0	0,00	1,2
2019-03-16 22:00	341	26	98	0,0	18,43	-3,49	8,4	994,50	-4,17	-3,49	17,84	0,07	0,0	0,00	1,2
2019-03-16 22:30	342	26	100	0,0	18,43	-3,49	8,4	994,50	-3,90	-3,49	17,84	0,24	0,0	0,00	1,2
2019-03-16 23:00	342	26	99	0,0	18,23	-3,59	8,4	995,50	-4,13	-3,59	17,64	0,05	0,0	0,00	1,2
2019-03-16 23:30	341	26	99	0,0	18,13	-3,59	8,4	995,50	-4,13	-3,59	17,54	0,05	0,0	0,00	1,2
2019-03-17 00:00	342	26	99	0,0	18,03	-3,59	8,4	995,50	-4,13	-3,59	17,44	0,05	1,6	0,00	0,0
2019-03-17 00:30	342	26	99	0,0	17,83	-3,69	8,4	995,50	-4,23	-3,69	17,23	-0,05	0,0	0,00	0,0
2019-03-17 01:00	341	26	99	0,0	17,73	-3,79	8,4	994,50	-4,33	-3,79	17,13	-0,15	0,0	0,00	0,0
2019-03-17 01:30	341	26	99	0,0	17,53	-3,79	8,4	994,50	-4,33	-3,79	16,93	-0,15	1,6	0,00	0,0
2019-03-17 02:00	341	26	100	0,0	17,53	-3,99	8,4	994,50	-4,40	-3,99	16,93	-0,26	0,0	0,00	0,0
2019-03-17 02:30	341	26	100	0,0	17,43	-3,89	8,4	994,50	-4,30	-3,89	16,83	-0,16	0,0	0,00	0,0
2019-03-17 03:00	342	26	100	0,0	17,33	-3,89	8,4	994,50	-4,30	-3,89	16,73	-0,16	0,0	0,00	0,0
2019-03-17 03:30	341	26	100	0,0	17,23	-3,89	8,4	993,50	-4,30	-3,89	16,63	-0,16	1,4	0,00	0,0
2019-03-17 04:00	342	26	100	0,0	17,23	-3,89	8,4	993,50	-4,30	-3,89	16,63	-0,16	1,2	0,00	0,0
2019-03-17 04:30	341	26	100	0,0	17,33	-3,89	8,4	993,50	-4,30	-3,89	16,73	-0,16	1,8	0,00	0,0
2019-03-17 05:00	341	26	100	0,0	17,43	-3,89	8,4	993,50	-4,30	-3,89	16,83	-0,16	0,0	0,00	0,0
2019-03-17 05:30	342	26	100	0,0	17,53	-3,89	8,4	993,50	-4,30	-3,89	16,93	-0,16	0,0	0,00	0,0
2019-03-17 06:00	342	26	100	0,0	17,63	-3,79	8,4	993,50	-4,20	-3,79	17,03	-0,06	0,0	0,00	0,0
2019-03-17 06:30	342	26	100	0,0	17,63	-3,79	8,4	992,50	-4,20	-3,79	17,03	-0,06	1,2	0,00	0,0
2019-03-17 07:00	342	26	100	0,0	17,83	-3,79	8,4	992,50	-4,20	-3,79	17,23	-0,06	1,4	0,00	0,0
2019-03-17 07:30	341	26	100	0,0	18,33	-3,69	8,4	992,50	-4,10	-3,69	17,74	0,04	1,2	0,00	0,0
2019-03-17 08:00	342	26	100	0,0	18,83	-3,59	8,4	992,50	-4,00	-3,59	18,24	0,14	2,0	0,00	0,0
2019-03-17 08:30	342	26	100	0,0	18,93	-3,59	8,4	992,50	-4,00	-3,59	18,34	0,14	1,8	0,00	0,0
2019-03-17 09:00	341	26	100	0,0	19,03	-3,49	8,4	992,50	-3,90	-3,49	18,44	0,24	1,2	0,00	0,0
2019-03-17 09:30	342	26	100	0,0	19,13	-3,29	8,4	992,50	-3,70	-3,29	18,54	0,44	1,8	0,00	0,0
2019-03-17 10:00	342	26	100	0,0	19,13	-3,29	8,4	991,50	-3,70	-3,29	18,54	0,44	1,8	0,00	0,0
2019-03-17 10:30	341	26	100	0,0	19,13	-3,19	8,4	991,50	-3,60	-3,19	18,54	0,54	2,0	0,00	0,0
2019-03-17 11:00	341	26	100	0,0	19,13	-3,19	8,4	990,50	-3,60	-3,19	18,54	0,54	2,4	0,00	0,0
2019-03-17 11:30	342	26	100	0,0	19,13	-2,99	8,4	990,50	-3,40	-2,99	18,54	0,74	2,2	0,00	0,0
2019-03-17 12:00	342	26	100	0,0	19,03	-2,79	8,4	990,50	-3,20	-2,79	18,44	0,94	2,4	0,00	0,0
2019-03-17 12:30	341	26	98	0,0	19,03	-2,59	8,4	989,50	-3,28	-2,59	18,44	0,97	0,0	0,00	0,0
2019-03-17 13:00	341	26	97	0,0	18,93	-2,69	8,4	989,50	-3,52	-2,69	18,34	0,78	0,0	0,00	0,0
2019-03-17 13:30	342	26	97	0,0	18,93	-2,79	8,4	989,50	-3,62	-2,79	18,34	0,68	1,2	0,00	0,0
2019-03-17 14:00	341	26	97	0,0	18,83	-2,89	8,4	988,50	-3,72	-2,89	18,24	0,58	1,2	0,00	0,0
2019-03-17 14:30	341	26	97	0,0	18,83	-2,89	11,4	988,50	-3,72	-2,89	18,24	0,58	3,9	3,00	3,0
2019-03-17 15:00	341	26	97	0,0	18,83	-2,99	11,4	988,50	-3,82	-2,99	18,24	0,48	0,0	3,00	3,0
2019-03-17 15:30	341	26	99	0,0	18,73	-3,09	11,4	988,50	-3,64	-3,09	18,14	0,55	0,0	0,00	3,0

Datum	Vindrikt °	Fukt inne Rh%	Fukt ute Rh%	Vindhast m/s	Temp in °C	Temp ute °C	Nb. Mån mm	Tryck Mbar	Daggp °C	Kyleffekt °C	Vix inne °C	Vix ute °C	Vindby m/s	Korr lufttryck	Nederb./dygn mm
2019-03-17 16:00	342	26	100	0,0	18,73	-3,09	11,4	987,50	-3,50	-3,09	18,14	0,64	0,0	0,00	3,0
2019-03-17 16:30	342	26	99	0,0	18,73	-3,19	11,4	987,50	-3,74	-3,19	18,14	0,45	0,0	0,00	3,0
2019-03-17 17:00	341	26	100	0,0	18,73	-3,19	11,4	987,50	-3,60	-3,19	18,14	0,54	0,0	0,00	3,0
2019-03-17 17:30	342	26	100	0,0	18,73	-3,29	11,4	987,50	-3,70	-3,29	18,14	0,44	0,0	0,00	3,0
2019-03-17 18:00	342	26	100	0,0	18,73	-3,39	11,4	987,50	-3,80	-3,39	18,14	0,34	0,0	0,00	3,0
2019-03-17 18:30	342	26	100	0,0	18,83	-3,59	11,4	987,50	-4,00	-3,59	18,24	0,14	0,0	0,00	3,0
2019-03-17 19:00	342	26	100	0,0	18,83	-3,69	11,4	987,50	-4,10	-3,69	18,24	0,04	0,0	0,00	3,0
2019-03-17 19:30	342	26	100	0,0	18,83	-3,89	11,4	987,50	-4,30	-3,89	18,24	-0,16	0,0	0,00	3,0
2019-03-17 20:00	342	26	100	0,0	18,93	-4,09	11,4	987,50	-4,50	-4,09	18,34	-0,36	0,0	0,00	3,0
2019-03-17 20:30	342	26	100	0,0	18,93	-4,19	12,0	987,50	-4,59	-4,19	18,34	-0,46	2,6	0,60	3,6
2019-03-17 21:00	342	26	100	0,0	19,03	-4,39	12,0	987,50	-4,79	-4,39	18,44	-0,66	0,0	0,60	3,6
2019-03-17 21:30	342	26	100	0,0	19,03	-4,39	12,0	987,50	-4,79	-4,39	18,44	-0,66	0,0	0,00	3,6
2019-03-17 22:00	341	26	100	0,0	19,03	-4,49	12,0	988,50	-4,89	-4,49	18,44	-0,76	0,0	0,00	3,6
2019-03-17 22:30	342	26	99	0,0	19,03	-4,59	12,0	987,50	-5,13	-4,59	18,44	-0,95	0,0	0,00	3,6
2019-03-17 23:00	341	26	100	0,0	18,83	-4,59	12,0	988,50	-4,99	-4,59	18,24	-0,86	0,0	0,00	3,6
2019-03-17 23:30	342	26	99	0,0	18,63	-4,49	12,0	988,50	-5,03	-4,49	18,04	-0,85	0,0	0,00	3,6
2019-03-18 00:00	342	26	98	0,0	18,43	-4,79	12,0	988,50	-5,47	-4,79	17,84	-1,23	0,0	0,00	0,0
2019-03-18 00:30	342	26	97	0,0	18,23	-4,99	12,0	988,50	-5,81	-4,99	17,64	-1,52	0,0	0,00	0,0
2019-03-18 01:00	342	26	96	0,0	18,03	-5,09	12,6	988,50	-6,05	-5,09	17,44	-1,70	0,0	0,60	0,6
2019-03-18 01:30	341	26	96	0,0	17,93	-5,09	12,6	988,50	-6,05	-5,09	17,33	-1,70	0,0	0,60	0,6
2019-03-18 02:00	342	26	95	0,0	17,83	-5,09	12,6	988,50	-6,19	-5,09	17,23	-1,79	0,0	0,00	0,6
2019-03-18 02:30	342	26	95	0,0	17,73	-5,19	12,6	989,50	-6,29	-5,19	17,13	-1,89	0,0	0,00	0,6
2019-03-18 03:00	342	26	95	0,0	17,73	-5,19	12,6	989,50	-6,29	-5,19	17,13	-1,89	0,0	0,00	0,6
2019-03-18 03:30	341	26	95	0,0	17,93	-5,19	12,6	989,50	-6,29	-5,19	17,33	-1,89	0,0	0,00	0,6
2019-03-18 04:00	342	26	96	0,0	18,03	-4,99	12,6	990,50	-5,95	-4,99	17,44	-1,60	0,0	0,00	0,6
2019-03-18 04:30	342	26	95	0,0	18,13	-4,99	12,6	990,50	-6,09	-4,99	17,54	-1,69	0,0	0,00	0,6
2019-03-18 05:00	341	26	95	0,0	18,23	-4,99	12,6	990,50	-6,09	-4,99	17,64	-1,69	0,0	0,00	0,6
2019-03-18 05:30	342	26	95	0,0	18,23	-4,99	12,6	991,50	-6,09	-4,99	17,64	-1,69	0,0	0,00	0,6
2019-03-18 06:00	342	26	94	0,0	18,33	-4,99	12,6	991,50	-6,23	-4,99	17,74	-1,77	0,0	0,00	0,6
2019-03-18 06:30	342	26	94	0,0	18,33	-4,89	12,6	991,50	-6,13	-4,89	17,74	-1,67	0,0	0,00	0,6
2019-03-18 07:00	342	26	93	0,0	18,43	-4,69	12,6	992,50	-6,08	-4,69	17,84	-1,55	0,0	0,00	0,6
2019-03-18 07:30	341	26	91	0,0	18,83	-4,49	12,6	992,50	-6,17	-4,49	18,24	-1,52	4,7	0,00	0,6
2019-03-18 08:00	341	26	90	2,0	19,23	-4,19	12,6	993,50	-6,03	-4,19	18,64	-1,30	4,5	0,00	0,6
2019-03-18 08:30	342	26	89	3,1	19,43	-3,79	12,6	993,50	-5,79	-7,17	18,84	-0,98	4,1	0,00	0,6
2019-03-18 09:00	342	26	86	0,0	19,53	-3,39	12,6	994,50	-5,86	-3,39	18,94	-0,81	3,9	0,00	0,6
2019-03-18 09:30	335	26	83	0,0	19,63	-2,59	12,6	994,50	-5,56	-2,59	19,04	-0,24	4,3	0,00	0,6
2019-03-18 10:00	335	26	79	1,4	19,53	-2,49	12,6	995,50	-6,13	-2,49	18,94	-0,43	4,9	0,00	0,6
2019-03-18 10:30	333	26	79	0,0	19,53	-1,89	12,6	995,50	-5,55	-1,89	18,94	0,17	4,1	0,00	0,6
2019-03-18 11:00	321	26	76	2,8	19,43	-1,59	12,6	995,50	-5,79	-4,77	18,84	0,26	4,7	0,00	0,6
2019-03-18 11:30	243	26	72	1,2	19,43	-0,89	12,6	996,50	-5,86	-0,89	18,84	0,69	5,8	0,00	0,6
2019-03-18 12:00	278	26	70	1,8	19,33	-0,79	12,6	996,50	-6,15	-0,79	18,74	0,66	4,5	0,00	0,6
2019-03-18 12:30	346	26	68	2,6	19,13	-0,59	12,6	996,50	-6,35	-2,43	18,54	0,73	6,2	0,00	0,6
2019-03-18 13:00	341	26	68	1,8	19,13	-0,19	13,8	997,50	-5,97	-0,19	18,54	1,13	4,5	1,20	1,8
2019-03-18 13:30	336	26	66	2,6	19,03	0,41	13,8	997,50	-5,81	-1,37	18,44	1,60	5,2	1,20	1,8
2019-03-18 14:00	336	26	67	1,2	19,03	0,61	13,8	998,51	-5,41	0,61	18,44	1,87	5,2	0,00	1,8
2019-03-18 14:30	275	26	67	1,8	19,03	-0,09	13,8	998,51	-6,08	-0,09	18,44	1,17	6,6	0,00	1,8
2019-03-18 15:00	323	26	68	1,6	18,93	0,01	13,8	999,51	-5,78	0,01	18,34	1,33	6,2	0,00	1,8
2019-03-18 15:30	296	26	67	0,0	18,93	0,01	13,8	999,51	-5,98	0,01	18,34	1,27	5,2	0,00	1,8
2019-03-18 16:00	351	26	66	3,9	18,93	-0,09	13,8	1000,51	-6,28	-5,59	18,34	1,10	7,1	0,00	1,8
2019-03-18 16:30	351	26	67	1,6	18,83	-0,09	13,8	1001,51	-6,08	-0,09	18,24	1,17	5,0	0,00	1,8

Datum	Vindrikt °	Fukt inne Rh%	Fukt ute Rh%	Vindhast m/s	Temp in °C	Temp ute °C	Nb. Mån mm	Tryck Mbar	Daggp °C	Kyleffekt °C	Vix inne °C	Vix ute °C	Vindby m/s	Korr lufttryck	Nederb./dygn mm
2019-03-18 17:00	281	26	67	1,4	18,83	-0,49	13,8	1001,51	-6,46	-0,49	18,24	0,77	7,3	0,00	1,8
2019-03-18 17:30	278	26	69	2,2	18,83	-0,99	13,8	1002,51	-6,53	-0,99	18,24	0,39	5,4	0,00	1,8
2019-03-18 18:00	294	26	71	1,8	18,83	-1,19	13,8	1003,51	-6,34	-1,19	18,24	0,32	4,7	0,00	1,8
2019-03-18 18:30	298	26	73	0,0	18,73	-1,39	13,8	1003,51	-6,15	-1,39	18,14	0,25	5,0	0,00	1,8
2019-03-18 19:00	318	26	71	0,0	18,73	-1,79	13,8	1004,51	-6,91	-1,79	18,14	-0,28	4,7	0,00	1,8
2019-03-18 19:30	331	26	73	2,2	18,63	-2,19	13,8	1004,51	-6,92	-2,19	18,04	-0,55	3,9	0,00	1,8
2019-03-18 20:00	356	26	77	0,0	18,73	-2,59	13,8	1005,51	-6,58	-2,59	18,14	-0,67	3,9	0,00	1,8
2019-03-18 20:30	294	26	77	0,0	18,73	-2,99	13,8	1005,51	-6,97	-2,99	18,14	-1,07	3,7	0,00	1,8
2019-03-18 21:00	262	26	76	0,0	18,73	-3,29	13,8	1006,51	-7,43	-3,29	18,14	-1,44	3,3	0,00	1,8
2019-03-18 21:30	323	26	78	2,4	18,63	-3,39	13,8	1006,51	-7,18	-5,38	18,04	-1,40	3,5	0,00	1,8
2019-03-18 22:00	280	26	79	3,0	18,63	-3,59	13,8	1006,51	-7,20	-6,95	18,04	-1,53	3,7	0,00	1,8
2019-03-18 22:30	297	26	76	1,8	18,63	-3,89	13,8	1007,51	-8,01	-3,89	18,04	-2,04	3,7	0,00	1,8
2019-03-18 23:00	300	26	75	1,4	18,43	-3,99	13,8	1008,51	-8,29	-3,99	17,84	-2,21	5,0	0,00	1,8
2019-03-18 23:30	340	26	75	0,0	18,23	-3,99	13,8	1008,51	-8,29	-3,99	17,64	-2,21	4,5	0,00	1,8
2019-03-19 00:00	330	26	75	1,4	18,03	-3,89	13,8	1008,51	-8,19	-3,89	17,44	-2,11	4,7	0,00	0,0
2019-03-19 00:30	282	26	77	0,0	17,83	-4,49	13,8	1008,51	-8,42	-4,49	17,23	-2,57	3,5	0,00	0,0
2019-03-19 01:00	326	26	77	0,0	17,63	-4,49	13,8	1009,51	-8,42	-4,49	17,03	-2,57	3,1	0,00	0,0
2019-03-19 01:30	296	26	74	0,0	17,53	-4,49	13,8	1009,51	-8,95	-4,49	16,93	-2,78	3,5	0,00	0,0
2019-03-19 02:00	351	26	74	0,0	17,43	-4,59	13,8	1009,51	-9,05	-4,59	16,83	-2,88	3,3	0,00	0,0
2019-03-19 02:30	277	26	73	0,0	17,23	-4,99	13,8	1010,51	-9,61	-4,99	16,63	-3,35	3,3	0,00	0,0
2019-03-19 03:00	327	26	70	0,0	17,23	-4,69	13,8	1010,51	-9,88	-4,69	16,63	-3,25	3,7	0,00	0,0
2019-03-19 03:30	301	26	68	0,0	17,23	-4,69	13,8	1010,51	-10,26	-4,69	16,63	-3,38	3,5	0,00	0,0
2019-03-19 04:00	301	26	72	0,0	17,33	-5,79	13,8	1011,51	-10,56	-5,79	16,73	-4,22	2,4	0,00	0,0
2019-03-19 04:30	320	26	73	0,0	17,43	-5,49	13,8	1011,51	-10,09	-5,49	16,83	-3,85	2,4	0,00	0,0
2019-03-19 05:00	334	26	72	1,4	17,53	-5,59	13,8	1011,51	-10,37	-5,59	16,93	-4,02	1,6	0,00	0,0
2019-03-19 05:30	342	26	72	0,0	17,63	-5,89	13,8	1012,51	-10,66	-5,89	17,03	-4,32	2,0	0,00	0,0
2019-03-19 06:00	340	26	72	1,8	17,73	-5,59	13,8	1012,51	-10,37	-5,59	17,13	-4,02	2,4	0,00	0,0
2019-03-19 06:30	339	26	70	0,0	17,73	-6,59	13,8	1013,51	-11,70	-6,59	17,13	-5,15	2,2	0,00	0,0
2019-03-19 07:00	339	26	76	0,0	17,93	-6,49	13,8	1013,51	-10,53	-6,49	17,33	-4,65	0,0	0,00	0,0
2019-03-19 07:30	338	26	70	0,0	18,43	-5,59	13,8	1014,51	-10,74	-5,59	17,84	-4,15	0,0	0,00	0,0
2019-03-19 08:00	333	26	66	0,0	18,83	-4,69	13,8	1014,51	-10,66	-4,69	18,24	-3,50	2,0	0,00	0,0
2019-03-19 08:30	321	26	67	0,0	18,93	-4,09	13,8	1014,51	-9,89	-4,09	18,34	-2,84	2,2	0,00	0,0
2019-03-19 09:00	309	26	67	0,0	19,03	-3,59	13,8	1014,51	-9,41	-3,59	18,44	-2,34	3,0	0,00	0,0
2019-03-19 09:30	331	26	67	0,0	18,93	-2,79	13,8	1014,51	-8,65	-2,79	18,34	-1,54	1,8	0,00	0,0
2019-03-19 10:00	334	26	59	1,4	18,83	-0,79	13,8	1014,51	-8,47	-0,79	18,24	-0,01	4,9	0,00	0,0
2019-03-19 10:30	356	26	56	2,8	18,73	-0,09	13,8	1015,51	-8,52	-3,13	18,14	0,52	4,5	0,00	0,0
2019-03-19 11:00	342	26	55	3,7	18,63	0,41	13,8	1015,51	-8,30	-5,00	18,04	0,97	6,4	0,00	0,0
2019-03-19 11:30	339	26	54	0,0	18,53	0,72	13,8	1015,51	-8,27	0,72	17,94	1,21	4,5	0,00	0,0
2019-03-19 12:00	314	26	53	1,2	18,43	1,02	13,8	1015,51	-8,25	1,02	17,84	1,46	4,9	0,00	0,0
2019-03-19 12:30	351	26	52	0,0	18,33	1,22	13,8	1015,51	-8,32	1,22	17,74	1,61	5,4	0,00	0,0
2019-03-19 13:00	340	26	54	3,7	18,23	1,42	13,8	1015,51	-7,62	-3,84	17,64	1,91	3,9	0,00	0,0
2019-03-19 13:30	310	26	53	0,0	18,23	1,42	13,8	1015,51	-7,88	1,42	17,64	1,86	3,5	0,00	0,0
2019-03-19 14:00	335	26	52	0,0	18,13	1,72	13,8	1015,51	-7,86	1,72	17,54	2,11	2,6	0,00	0,0
2019-03-19 14:30	305	26	53	1,2	18,13	1,92	13,8	1015,51	-7,41	1,92	17,54	2,36	2,4	0,00	0,0
2019-03-19 15:00	300	26	54	0,0	18,23	1,92	13,8	1015,51	-7,16	1,92	17,64	2,41	1,4	0,00	0,0
2019-03-19 15:30	321	26	52	0,0	18,13	2,12	13,8	1015,51	-7,49	2,12	17,54	2,51	2,0	0,00	0,0
2019-03-19 16:00	323	26	50	0,0	18,03	2,32	13,8	1015,51	-7,84	2,32	17,44	2,61	1,4	0,00	0,0
2019-03-19 16:30	321	26	49	0,0	18,03	2,62	13,8	1015,51	-7,85	2,62	17,44	2,86	0,0	0,00	0,0
2019-03-19 17:00	323	26	49	0,0	17,93	2,52	13,8	1015,51	-7,94	2,52	17,33	2,76	0,0	0,00	0,0
2019-03-19 17:30	115	26	51	0,0	17,83	2,42	14,4	1014,51	-7,48	2,42	17,23	2,76	2,4	0,60	0,6

Datum	Vindrikt °	Fukt inne Rh%	Fukt ute Rh%	Vindhast m/s	Temp in °C	Temp ute °C	Nb. Mån mm	Tryck Mbar	Daggp °C	Kyleffekt °C	Vix inne °C	Vix ute °C	Vindby m/s	Korr lufttryck	Nederb./dygn mm
2019-03-19 18:00	125	26	54	0,0	17,83	0,41	14,4	1014,51	-8,55	0,41	17,23	0,91	0,0	0,60	0,6
2019-03-19 18:30	118	26	68	0,0	17,83	-1,79	14,4	1014,51	-7,50	-1,79	17,23	-0,47	0,0	0,00	0,6
2019-03-19 19:00	125	26	69	0,0	17,93	-2,89	14,4	1014,51	-8,35	-2,89	17,33	-1,51	0,0	0,00	0,6
2019-03-19 19:30	125	26	75	0,0	17,93	-3,29	14,4	1014,51	-7,61	-3,29	17,33	-1,51	0,0	0,00	0,6
2019-03-19 20:00	125	26	76	0,0	17,93	-2,39	14,4	1013,51	-6,56	-2,39	17,33	-0,54	0,0	0,00	0,6
2019-03-19 20:30	114	26	75	0,0	18,03	-2,79	14,4	1013,51	-7,13	-2,79	17,44	-1,01	0,0	0,00	0,6
2019-03-19 21:00	85	26	78	0,0	18,03	-2,69	14,4	1013,51	-6,50	-2,69	17,44	-0,70	2,2	0,00	0,6
2019-03-19 21:30	80	26	74	0,0	18,13	-2,19	14,4	1012,51	-6,73	-2,19	17,54	-0,48	3,9	0,00	0,6
2019-03-19 22:00	91	26	70	1,4	18,13	-1,99	14,4	1011,51	-7,29	-1,99	17,54	-0,55	4,7	0,00	0,6
2019-03-19 22:30	90	26	69	2,0	18,13	-2,19	14,4	1011,51	-7,68	-2,19	17,54	-0,81	4,5	0,00	0,6
2019-03-19 23:00	80	26	68	2,4	18,03	-2,19	14,4	1010,51	-7,88	-4,11	17,44	-0,87	4,5	0,00	0,6
2019-03-19 23:30	78	26	69	0,0	17,93	-2,19	14,4	1010,51	-7,68	-2,19	17,33	-0,81	3,7	0,00	0,6
2019-03-20 00:00	75	26	72	0,0	17,83	-2,69	14,4	1009,51	-7,58	-2,69	17,23	-1,11	2,0	0,00	0,0
2019-03-20 00:30	81	26	75	0,0	17,73	-3,19	14,4	1008,51	-7,52	-3,19	17,13	-1,41	0,0	0,00	0,0
2019-03-20 01:00	76	26	75	0,0	17,63	-3,19	14,4	1008,51	-7,52	-3,19	17,03	-1,41	0,0	0,00	0,0
2019-03-20 01:30	84	26	73	0,0	17,53	-3,09	14,4	1008,51	-7,78	-3,09	16,93	-1,45	0,0	0,00	0,0
2019-03-20 02:00	87	26	74	0,0	17,33	-3,09	14,4	1007,51	-7,60	-3,09	16,73	-1,38	0,0	0,00	0,0
2019-03-20 02:30	85	26	72	0,0	17,33	-3,09	14,4	1006,51	-7,97	-3,09	16,73	-1,51	0,0	0,00	0,0
2019-03-20 03:00	83	26	73	0,0	17,23	-2,99	14,4	1006,51	-7,69	-2,99	16,63	-1,35	0,0	0,00	0,0
2019-03-20 03:30	80	26	75	0,0	17,13	-3,09	14,4	1007,51	-7,42	-3,09	16,53	-1,31	0,0	0,00	0,0
2019-03-20 04:00	74	26	80	0,0	17,13	-3,39	14,4	1006,51	-6,84	-3,39	16,53	-1,26	0,0	0,00	0,0
2019-03-20 04:30	70	26	86	0,0	17,13	-3,49	14,4	1005,51	-5,96	-3,49	16,53	-0,91	0,0	0,00	0,0
2019-03-20 05:00	66	26	90	0,0	17,23	-3,39	14,4	1005,51	-5,24	-3,39	16,63	-0,50	0,0	0,00	0,0
2019-03-20 05:30	62	26	92	0,0	17,33	-3,29	14,4	1005,51	-4,84	-3,29	16,73	-0,24	0,0	0,00	0,0
2019-03-20 06:00	57	26	96	0,0	17,43	-3,09	14,4	1005,51	-4,06	-3,09	16,83	0,30	1,6	0,00	0,0
2019-03-20 06:30	51	26	98	0,0	17,43	-2,79	14,4	1005,51	-3,48	-2,79	16,83	0,77	2,6	0,00	0,0
2019-03-20 07:00	15	26	100	0,0	17,63	-2,69	14,4	1005,51	-3,10	-2,69	17,03	1,04	0,0	0,00	0,0
2019-03-20 07:30	16	26	100	0,0	18,13	-2,39	14,4	1006,51	-2,80	-2,39	17,54	1,34	0,0	0,00	0,0
2019-03-20 08:00	15	26	100	0,0	18,53	-2,59	14,4	1006,51	-3,00	-2,59	17,94	1,14	0,0	0,00	0,0
2019-03-20 08:30	11	26	100	0,0	18,73	-1,79	14,4	1006,51	-2,20	-1,79	18,14	1,94	0,0	0,00	0,0
2019-03-20 09:00	351	26	100	0,0	18,73	-1,39	14,4	1006,51	-1,80	-1,39	18,14	2,34	0,0	0,00	0,0
2019-03-20 09:30	234	26	99	0,0	18,83	0,11	14,4	1006,51	-0,45	0,11	18,24	3,76	0,0	0,00	0,0
2019-03-20 10:00	277	26	94	1,8	18,73	1,12	14,4	1007,51	-0,19	1,12	18,14	4,33	3,1	0,00	0,0
2019-03-20 10:30	245	26	88	1,4	18,63	1,82	14,4	1007,51	-0,44	1,82	18,04	4,55	4,3	0,00	0,0
2019-03-20 11:00	269	26	85	0,0	18,53	2,12	14,4	1007,51	-0,64	2,12	17,94	4,62	3,3	0,00	0,0
2019-03-20 11:30	252	26	80	2,8	18,43	2,72	14,4	1008,51	-0,91	-0,07	17,84	4,85	4,5	0,00	0,0
2019-03-20 12:00	257	26	79	0,0	18,43	2,82	15,0	1008,51	-0,99	2,82	17,84	4,88	4,9	0,60	0,6
2019-03-20 12:30	270	26	77	3,7	18,33	2,82	16,2	1008,51	-1,36	-2,20	17,74	4,73	6,6	1,80	1,8
2019-03-20 13:00	270	26	77	3,5	18,23	2,82	16,2	1009,51	-1,36	-1,08	17,64	4,73	6,2	1,20	1,8
2019-03-20 13:30	241	26	77	0,0	18,23	3,12	16,2	1009,51	-1,07	3,12	17,64	5,03	4,7	0,00	1,8
2019-03-20 14:00	270	26	78	1,6	18,03	3,12	16,2	1009,51	-0,88	3,12	17,44	5,10	5,0	0,00	1,8
2019-03-20 14:30	285	26	75	0,0	18,03	3,42	16,2	1010,51	-1,15	3,42	17,44	5,19	5,2	0,00	1,8
2019-03-20 15:00	259	26	79	2,4	17,93	3,12	16,2	1010,51	-0,70	1,48	17,33	5,18	6,0	0,00	1,8
2019-03-20 15:30	243	26	73	4,3	17,93	3,32	16,2	1010,51	-1,63	-2,72	17,33	4,96	6,4	0,00	1,8
2019-03-20 16:00	254	26	74	3,1	17,93	3,02	16,2	1010,51	-1,73	0,26	17,33	4,73	5,8	0,00	1,8
2019-03-20 16:30	258	26	74	1,8	17,73	3,12	16,2	1011,51	-1,63	3,12	17,13	4,83	6,8	0,00	1,8
2019-03-20 17:00	282	26	71	4,7	17,73	2,62	16,2	1011,51	-2,69	-4,63	17,13	4,12	8,1	0,00	1,8
2019-03-20 17:30	292	26	71	2,2	17,63	2,32	16,2	1011,51	-2,98	2,32	17,03	3,82	8,9	0,00	1,8
2019-03-20 18:00	242	26	74	3,3	17,63	2,02	16,2	1011,51	-2,69	-1,98	17,03	3,73	6,9	0,00	1,8
2019-03-20 18:30	261	26	79	3,1	17,63	1,62	16,2	1012,51	-2,16	-1,27	17,03	3,67	5,8	0,00	1,8

Datum	Vindrikt °	Fukt inne Rh%	Fukt ute Rh%	Vindhast m/s	Temp in °C	Temp ute °C	Nb. Mån mm	Tryck Mbar	Daggp °C	Kyleffekt °C	Vix inne °C	Vix ute °C	Vindby m/s	Korr lufttryck	Nederb./dygn mm
2019-03-20 19:00	255	26	83	0,0	17,63	1,22	16,2	1012,51	-1,85	1,22	17,03	3,57	4,5	0,00	1,8
2019-03-20 19:30	254	26	87	0,0	17,63	0,92	16,2	1012,51	-1,48	0,92	17,03	3,57	3,9	0,00	1,8
2019-03-20 20:00	265	26	90	0,0	17,73	0,41	16,2	1012,51	-1,50	0,41	17,13	3,31	3,1	0,00	1,8
2019-03-20 20:30	268	26	91	0,0	17,73	0,41	16,2	1012,51	-1,34	0,41	17,13	3,39	3,3	0,00	1,8
2019-03-20 21:00	256	26	89	0,0	17,83	0,61	16,2	1013,51	-1,46	0,61	17,23	3,43	3,5	0,00	1,8
2019-03-20 21:30	248	26	87	0,0	17,83	0,51	16,2	1012,51	-1,87	0,51	17,23	3,17	3,7	0,00	1,8
2019-03-20 22:00	252	26	87	0,0	17,83	0,31	16,2	1013,51	-2,07	0,31	17,23	2,97	0,0	0,00	1,8
2019-03-20 22:30	258	26	88	0,0	17,83	0,41	16,2	1013,51	-1,81	0,41	17,23	3,15	0,0	0,00	1,8
2019-03-20 23:00	265	26	87	0,0	17,73	0,01	16,2	1013,51	-2,36	0,01	17,13	2,67	0,0	0,00	1,8
2019-03-20 23:30	285	26	89	0,0	17,63	-0,29	16,2	1013,51	-2,34	-0,29	17,03	2,53	1,4	0,00	1,8
2019-03-21 00:00	108	26	90	0,0	17,53	-0,59	16,2	1013,51	-2,48	-0,59	16,93	2,31	0,0	0,00	0,0
2019-03-21 00:30	101	26	92	0,0	17,43	-0,19	16,2	1012,51	-1,78	-0,19	16,83	2,87	0,0	0,00	0,0
2019-03-21 01:00	109	26	93	0,0	17,33	-0,09	16,2	1012,51	-1,53	-0,09	16,73	3,05	0,0	0,00	0,0
2019-03-21 01:30	101	26	93	0,0	17,23	0,01	16,2	1012,51	-1,43	0,01	16,63	3,15	0,0	0,00	0,0
2019-03-21 02:00	78	26	92	0,0	17,13	0,01	16,2	1011,51	-1,58	0,01	16,53	3,07	1,8	0,00	0,0
2019-03-21 02:30	84	26	89	1,2	17,03	-0,19	16,2	1010,51	-2,24	-0,19	16,43	2,63	4,3	0,00	0,0
2019-03-21 03:00	81	26	85	0,0	16,93	-0,59	16,2	1009,51	-3,28	-0,59	16,33	1,92	3,9	0,00	0,0
2019-03-21 03:30	81	26	83	0,0	16,93	-0,59	16,2	1009,51	-3,61	-0,59	16,33	1,77	3,3	0,00	0,0
2019-03-21 04:00	82	26	82	0,0	16,83	-0,89	16,2	1009,51	-4,07	-0,89	16,23	1,39	1,2	0,00	0,0
2019-03-21 04:30	91	26	81	0,0	16,83	-0,79	16,2	1007,51	-4,14	-0,79	16,23	1,42	0,0	0,00	0,0
2019-03-21 05:00	85	26	82	0,0	16,83	-0,89	16,2	1007,51	-4,07	-0,89	16,23	1,39	3,1	0,00	0,0
2019-03-21 05:30	87	26	80	1,2	16,83	-0,09	16,2	1006,51	-3,63	-0,09	16,23	2,04	3,7	0,00	0,0
2019-03-21 06:00	76	26	78	0,0	17,03	0,01	16,2	1006,51	-3,89	0,01	16,43	2,00	5,2	0,00	0,0
2019-03-21 06:30	99	26	79	0,0	17,13	-0,19	16,2	1006,51	-3,90	-0,19	16,53	1,87	4,5	0,00	0,0
2019-03-21 07:00	86	26	82	1,6	17,33	-0,09	16,2	1005,51	-3,29	-0,09	16,73	2,19	3,1	0,00	0,0
2019-03-21 07:30	96	26	86	0,0	17,93	-0,09	16,2	1005,51	-2,62	-0,09	17,33	2,49	3,0	0,00	0,0
2019-03-21 08:00	88	26	84	0,0	18,43	0,51	16,2	1004,51	-2,37	0,51	17,84	2,94	5,2	0,00	0,0
2019-03-21 08:30	85	26	85	2,4	18,53	1,12	16,2	1004,51	-1,61	-0,63	17,94	3,62	4,7	0,00	0,0
2019-03-21 09:00	104	26	84	0,0	18,63	2,22	16,2	1004,51	-0,71	2,22	18,04	4,64	5,6	0,00	0,0
2019-03-21 09:30	126	26	79	0,0	18,63	3,02	16,2	1005,51	-0,80	3,02	18,04	5,08	4,1	0,00	0,0
2019-03-21 10:00	235	26	86	0,0	18,63	3,62	16,2	1005,51	1,00	3,62	18,04	6,20	3,0	0,00	0,0
2019-03-21 10:30	271	26	76	4,7	18,53	4,42	16,2	1006,51	0,00	-2,40	17,94	6,26	8,5	0,00	0,0
2019-03-21 11:00	255	26	76	2,8	18,43	4,42	16,2	1007,51	0,00	1,79	17,84	6,26	6,2	0,00	0,0
2019-03-21 11:30	250	26	78	1,8	18,23	4,12	16,2	1007,51	0,09	4,12	17,64	6,10	6,9	0,00	0,0
2019-03-21 12:00	254	26	77	4,9	18,13	4,02	16,2	1008,51	-0,20	-2,90	17,54	5,93	7,5	0,00	0,0
2019-03-21 12:30	241	26	64	6,0	18,03	4,02	16,2	1008,51	-2,82	-4,64	17,44	5,08	9,6	0,00	0,0
2019-03-21 13:00	256	26	71	5,0	17,93	3,32	16,2	1009,51	-2,02	-4,36	17,33	4,83	9,2	0,00	0,0
2019-03-21 13:30	249	26	65	1,2	17,83	3,02	18,0	1010,51	-3,55	3,02	17,23	4,14	8,7	1,80	1,8
2019-03-21 14:00	302	26	61	3,1	17,63	2,12	18,0	1010,51	-5,29	-0,72	17,03	3,00	11,9	1,80	1,8
2019-03-21 14:30	258	26	53	4,9	17,63	2,82	18,0	1011,51	-6,58	-4,39	17,03	3,26	8,1	0,00	1,8
2019-03-21 15:00	299	26	53	7,9	17,63	2,42	18,6	1012,51	-6,95	-9,10	17,03	2,86	10,2	0,60	2,4
2019-03-21 15:30	308	26	55	4,3	17,73	2,22	18,6	1013,51	-6,63	-4,05	17,13	2,77	7,5	0,60	2,4
2019-03-21 16:00	260	26	55	3,7	17,63	2,02	18,6	1013,51	-6,81	-3,14	17,03	2,57	8,7	0,00	2,4
2019-03-21 16:30	237	26	55	3,1	17,53	1,62	18,6	1013,51	-7,18	-1,27	16,93	2,17	10,4	0,00	2,4
2019-03-21 17:00	303	26	55	6,4	17,63	1,42	19,2	1014,51	-7,37	-8,65	17,03	1,97	8,1	0,60	3,0
2019-03-21 17:30	314	26	53	5,4	17,73	1,32	19,2	1014,51	-7,97	-7,52	17,13	1,76	7,9	0,60	3,0
2019-03-21 18:00	309	26	54	2,6	17,63	0,61	19,2	1015,51	-8,36	-1,16	17,03	1,11	6,0	0,00	3,0
2019-03-21 18:30	295	26	57	0,0	17,63	0,41	19,2	1015,51	-7,81	0,41	17,03	1,08	4,5	0,00	3,0
2019-03-21 19:00	239	26	61	3,0	17,63	0,11	19,2	1016,51	-7,17	-2,91	17,03	1,00	6,6	0,00	3,0
2019-03-21 19:30	305	26	69	2,4	17,53	-0,79	19,2	1016,51	-6,34	-2,64	16,93	0,59	6,2	0,00	3,0

Datum	Vindrikt °	Fukt inne Rh%	Fukt ute Rh%	Vindhast m/s	Temp in °C	Temp ute °C	Nb. Mån mm	Tryck Mbar	Daggp °C	Kyleffekt °C	Vix inne °C	Vix ute °C	Vindby m/s	Korr lufttryck	Nederb./dygn mm
2019-03-21 20:00	265	26	71	2,0	17,63	-1,19	19,2	1017,52	-6,34	-1,19	17,03	0,32	4,5	0,00	3,0
2019-03-21 20:30	260	26	73	1,6	17,63	-1,19	19,2	1018,52	-5,96	-1,19	17,03	0,45	5,2	0,00	3,0
2019-03-21 21:00	285	26	80	1,8	17,63	-1,59	19,2	1018,52	-5,09	-1,59	17,03	0,54	4,9	0,00	3,0
2019-03-21 21:30	274	26	78	0,0	17,73	-1,39	19,2	1018,52	-5,24	-1,39	17,13	0,60	6,4	0,00	3,0
2019-03-21 22:00	242	26	80	0,0	17,73	-1,79	19,2	1019,52	-5,28	-1,79	17,13	0,34	4,9	0,00	3,0
2019-03-21 22:30	257	26	79	0,0	17,73	-1,89	19,2	1019,52	-5,55	-1,89	17,13	0,17	4,3	0,00	3,0
2019-03-21 23:00	254	26	79	0,0	17,63	-1,99	19,2	1020,52	-5,65	-1,99	17,03	0,07	4,3	0,00	3,0
2019-03-21 23:30	288	26	79	0,0	17,43	-2,19	19,2	1020,52	-5,84	-2,19	16,83	-0,13	4,1	0,00	3,0
2019-03-22 00:00	264	26	80	0,0	17,33	-2,49	19,2	1021,52	-5,96	-2,49	16,73	-0,36	2,4	0,00	0,0
2019-03-22 00:30	275	26	81	0,0	17,13	-2,69	19,2	1021,52	-5,99	-2,69	16,53	-0,49	2,2	0,00	0,0
2019-03-22 01:00	284	26	80	0,0	17,03	-3,09	19,2	1022,52	-6,55	-3,09	16,43	-0,96	0,0	0,00	0,0
2019-03-22 01:30	290	26	82	0,0	16,93	-3,79	19,2	1022,52	-6,89	-3,79	16,33	-1,51	0,0	0,00	0,0
2019-03-22 02:00	291	26	85	0,0	16,83	-3,59	19,2	1022,52	-6,21	-3,59	16,23	-1,09	0,0	0,00	0,0
2019-03-22 02:30	287	26	84	0,0	16,83	-4,19	19,2	1022,52	-6,96	-4,19	16,23	-1,76	0,0	0,00	0,0
2019-03-22 03:00	288	26	85	0,0	16,83	-4,49	19,2	1022,52	-7,09	-4,49	16,23	-1,99	0,0	0,00	0,0
2019-03-22 03:30	284	26	85	0,0	16,73	-5,19	19,2	1022,52	-7,78	-5,19	16,13	-2,69	0,0	0,00	0,0
2019-03-22 04:00	284	26	86	0,0	16,73	-5,09	19,2	1022,52	-7,53	-5,09	16,13	-2,51	0,0	0,00	0,0
2019-03-22 04:30	285	26	89	0,0	16,83	-4,39	19,2	1022,52	-6,38	-4,39	16,23	-1,58	0,0	0,00	0,0
2019-03-22 05:00	291	26	83	0,0	16,93	-4,69	19,2	1022,52	-7,61	-4,69	16,33	-2,34	0,0	0,00	0,0
2019-03-22 05:30	289	26	84	0,0	17,03	-5,09	19,2	1023,52	-7,84	-5,09	16,43	-2,66	0,0	0,00	0,0
2019-03-22 06:00	285	26	85	0,0	17,13	-5,69	19,2	1023,52	-8,27	-5,69	16,53	-3,19	0,0	0,00	0,0
2019-03-22 06:30	284	26	87	0,0	17,23	-5,49	19,2	1023,52	-7,76	-5,49	16,63	-2,83	0,0	0,00	0,0
2019-03-22 07:00	287	26	88	0,0	17,43	-5,09	19,2	1023,52	-7,22	-5,09	16,83	-2,36	0,0	0,00	0,0
2019-03-22 07:30	289	26	87	0,0	17,93	-4,39	19,2	1023,52	-6,68	-4,39	17,33	-1,73	0,0	0,00	0,0
2019-03-22 08:00	284	26	82	0,0	18,43	-3,89	19,2	1024,52	-6,99	-3,89	17,84	-1,61	0,0	0,00	0,0
2019-03-22 08:30	311	26	76	0,0	18,63	-3,09	19,2	1023,52	-7,24	-3,09	18,04	-1,24	0,0	0,00	0,0
2019-03-22 09:00	21	26	70	0,0	18,63	-2,19	19,2	1023,52	-7,49	-2,19	18,04	-0,75	0,0	0,00	0,0
2019-03-22 09:30	36	26	60	0,0	18,63	-0,89	19,2	1023,52	-8,34	-0,89	18,04	-0,06	0,0	0,00	0,0
2019-03-22 10:00	89	26	56	0,0	18,63	0,21	19,2	1023,52	-8,24	0,21	18,04	0,82	3,3	0,00	0,0
2019-03-22 10:30	90	26	54	0,0	18,43	1,12	19,2	1023,52	-7,90	1,12	17,84	1,61	2,4	0,00	0,0
2019-03-22 11:00	84	26	51	0,0	18,33	2,22	19,2	1022,52	-7,66	2,22	17,74	2,56	4,1	0,00	0,0
2019-03-22 11:30	83	26	49	0,0	18,23	3,02	19,2	1021,52	-7,48	3,02	17,64	3,26	0,0	0,00	0,0
2019-03-22 12:00	94	26	49	3,5	18,23	3,32	19,2	1021,52	-7,20	-0,52	17,64	3,56	4,7	0,00	0,0
2019-03-22 12:30	76	26	47	2,6	18,23	3,02	19,2	1019,52	-8,05	1,37	17,64	3,16	6,6	0,00	0,0
2019-03-22 13:00	95	26	48	3,7	18,13	3,12	19,2	1019,52	-7,67	-1,85	17,54	3,31	6,4	0,00	0,0
2019-03-22 13:30	119	26	48	0,0	18,03	3,02	19,2	1019,52	-7,76	3,02	17,44	3,21	8,3	0,00	0,0
2019-03-22 14:00	72	26	49	3,9	17,93	3,02	19,2	1018,52	-7,48	-1,97	17,33	3,26	6,0	0,00	0,0
2019-03-22 14:30	138	26	50	5,6	17,83	3,12	19,2	1017,52	-7,11	-5,21	17,23	3,41	5,6	0,00	0,0
2019-03-22 15:00	119	26	54	2,6	17,73	3,12	19,2	1016,51	-6,04	1,48	17,13	3,62	8,1	0,00	0,0
2019-03-22 15:30	113	25	61	1,2	17,63	2,82	19,2	1016,51	-4,63	2,82	17,00	3,70	4,9	0,00	0,0
2019-03-22 16:00	77	25	88	0,0	17,63	1,42	19,2	1015,51	-0,83	1,42	17,00	4,15	3,7	0,00	0,0
2019-03-22 16:30	83	26	95	3,3	17,63	1,12	19,2	1014,51	-0,04	-3,00	17,03	4,42	4,1	0,00	0,0
2019-03-22 17:00	73	26	93	1,6	17,73	1,32	19,2	1013,51	-0,14	1,32	17,13	4,45	4,7	0,00	0,0
2019-03-22 17:30	84	26	87	2,2	17,83	1,62	19,2	1012,51	-0,79	1,62	17,23	4,27	4,7	0,00	0,0
2019-03-22 18:00	72	26	79	4,5	17,93	2,02	19,2	1011,51	-1,77	-5,38	17,33	4,07	5,4	0,00	0,0
2019-03-22 18:30	134	26	72	3,7	17,93	2,32	19,2	1010,51	-2,79	-2,79	17,33	3,89	5,6	0,00	0,0
2019-03-22 19:00	77	26	66	4,7	18,03	2,52	19,2	1010,51	-3,81	-4,76	17,44	3,71	5,4	0,00	0,0
2019-03-22 19:30	70	26	64	4,1	18,03	2,72	19,2	1009,51	-4,05	-3,44	17,44	3,78	6,4	0,00	0,0
2019-03-22 20:00	76	26	62	4,1	17,93	3,12	19,2	1008,51	-4,12	-2,96	17,33	4,06	6,9	0,00	0,0
2019-03-22 20:30	136	26	62	0,0	17,83	3,12	19,2	1008,51	-4,12	3,12	17,23	4,06	6,8	0,00	0,0



Datum	Vindrikt °	Fukt inne Rh%	Fukt ute Rh%	Vindhast m/s	Temp in °C	Temp ute °C	Nb. Mån mm	Tryck Mbar	Dagggp °C	Kyleffekt °C	Vix inne °C	Vix ute °C	Vindby m/s	Korr lufttryck	Nederb./dygn mm
2019-03-22 21:00	103	26	63	0,0	17,83	3,02	19,2	1007,51	-3,99	3,02	17,23	4,02	5,4	0,00	0,0
2019-03-22 21:30	144	26	66	0,0	17,83	3,12	19,2	1006,51	-3,24	3,12	17,23	4,31	4,7	0,00	0,0
2019-03-22 22:00	120	26	68	0,0	17,73	3,12	19,2	1006,51	-2,82	3,12	17,13	4,43	4,9	0,00	0,0
2019-03-22 22:30	73	26	70	0,0	17,73	3,12	19,2	1005,51	-2,42	3,12	17,13	4,56	4,1	0,00	0,0
2019-03-22 23:00	76	26	73	0,0	17,63	3,02	19,2	1004,51	-1,92	3,02	17,03	4,66	4,3	0,00	0,0
2019-03-22 23:30	126	26	76	0,0	17,53	2,82	19,2	1004,51	-1,54	2,82	16,93	4,66	3,9	0,00	0,0
2019-03-23 00:00	91	26	78	2,2	17,33	2,92	19,2	1004,51	-1,08	2,92	16,73	4,90	5,2	0,00	0,0
2019-03-23 00:30	77	26	78	0,0	17,23	2,82	19,2	1003,51	-1,17	2,82	16,63	4,80	4,1	0,00	0,0
2019-03-23 01:00	73	26	79	0,0	17,13	2,52	19,2	1003,51	-1,28	2,52	16,53	4,57	2,2	0,00	0,0
2019-03-23 01:30	79	26	80	0,0	17,03	2,52	19,2	1002,51	-1,11	2,52	16,43	4,65	4,5	0,00	0,0
2019-03-23 02:00	81	26	81	2,4	17,03	2,32	19,2	1002,51	-1,12	0,64	16,43	4,52	3,0	0,00	0,0
2019-03-23 02:30	128	26	81	0,0	16,93	2,62	19,2	1001,51	-0,83	2,62	16,33	4,82	3,9	0,00	0,0
2019-03-23 03:00	129	26	80	0,0	16,83	2,62	19,2	1001,51	-1,01	2,62	16,23	4,75	3,0	0,00	0,0
2019-03-23 03:30	96	26	81	0,0	16,83	2,62	19,2	1000,51	-0,83	2,62	16,23	4,82	4,1	0,00	0,0
2019-03-23 04:00	79	26	80	0,0	16,73	2,62	19,2	1000,51	-1,01	2,62	16,13	4,75	3,3	0,00	0,0
2019-03-23 04:30	87	26	81	0,0	16,73	2,62	19,2	999,51	-0,83	2,62	16,13	4,82	2,2	0,00	0,0
2019-03-23 05:00	108	26	82	0,0	16,73	2,72	19,2	999,51	-0,56	2,72	16,13	4,99	2,6	0,00	0,0
2019-03-23 05:30	65	26	82	0,0	16,63	2,62	19,2	999,51	-0,66	2,62	16,03	4,89	2,4	0,00	0,0
2019-03-23 06:00	70	26	83	0,0	16,63	2,32	19,2	999,51	-0,78	2,32	16,03	4,67	0,0	0,00	0,0
2019-03-23 06:30	58	26	85	0,0	16,73	1,82	19,2	999,51	-0,93	1,82	16,13	4,32	0,0	0,00	0,0
2019-03-23 07:00	278	26	90	0,0	17,03	1,72	19,2	999,51	-0,22	1,72	16,43	4,61	0,0	0,00	0,0
2019-03-23 07:30	275	26	88	0,0	17,63	1,42	19,2	999,51	-0,83	1,42	17,03	4,15	3,7	0,00	0,0
2019-03-23 08:00	306	26	89	0,0	18,03	1,42	19,2	999,51	-0,67	1,42	17,44	4,23	3,7	0,00	0,0
2019-03-23 08:30	289	26	87	1,6	18,23	1,82	19,2	999,51	-0,60	1,82	17,64	4,47	4,3	0,00	0,0
2019-03-23 09:00	282	26	83	0,0	18,33	1,82	19,2	999,51	-1,27	1,82	17,74	4,17	4,1	0,00	0,0
2019-03-23 09:30	247	26	85	1,2	18,33	1,62	19,2	999,51	-1,12	1,62	17,74	4,12	6,8	0,00	0,0
2019-03-23 10:00	294	26	83	1,2	18,23	1,82	19,2	1000,51	-1,27	1,82	17,64	4,17	5,4	0,00	0,0
2019-03-23 10:30	268	26	81	0,0	18,13	1,92	19,2	999,51	-1,51	1,92	17,54	4,12	4,1	0,00	0,0
2019-03-23 11:00	98	26	72	0,0	18,03	3,02	19,2	999,51	-2,11	3,02	17,44	4,59	3,7	0,00	0,0
2019-03-23 11:30	230	26	50	4,5	17,93	4,12	19,2	999,51	-6,19	-2,78	17,33	4,41	4,5	0,00	0,0
2019-03-23 12:00	226	26	44	3,1	17,73	4,62	19,2	999,51	-7,51	2,01	17,13	4,62	8,1	0,00	0,0
2019-03-23 12:30	259	26	43	4,3	17,53	4,52	19,2	999,51	-7,92	-1,28	16,93	4,48	8,5	0,00	0,0
2019-03-23 13:00	236	26	44	4,7	17,43	4,42	19,2	999,51	-7,69	-2,40	16,83	4,42	6,9	0,00	0,0
2019-03-23 13:30	225	26	43	3,3	17,33	4,42	19,2	999,51	-8,01	0,73	16,73	4,38	7,7	0,00	0,0
2019-03-23 14:00	283	26	46	2,6	17,33	3,72	19,2	999,51	-7,71	2,11	16,73	3,82	7,7	0,00	0,0
2019-03-23 14:30	258	26	47	5,2	17,43	3,42	19,2	999,51	-7,69	-4,24	16,83	3,56	6,6	0,00	0,0
2019-03-23 15:00	248	26	44	3,0	17,43	3,62	19,2	998,51	-8,41	0,92	16,83	3,62	7,9	0,00	0,0
2019-03-23 15:30	301	26	46	3,1	17,53	3,72	19,2	999,51	-7,71	1,03	16,93	3,82	6,6	0,00	0,0
2019-03-23 16:00	262	26	45	3,7	17,43	3,02	19,2	999,51	-8,65	-1,97	16,83	3,07	7,3	0,00	0,0
2019-03-23 16:30	248	26	51	2,8	17,23	2,42	19,2	999,51	-7,48	-0,40	16,63	2,76	8,7	0,00	0,0
2019-03-23 17:00	242	26	60	3,1	17,23	1,92	19,2	999,51	-5,70	-0,94	16,63	2,75	6,9	0,00	0,0
2019-03-23 17:30	240	26	67	0,0	17,13	1,12	19,2	999,51	-4,94	1,12	16,53	2,37	5,8	0,00	0,0
2019-03-23 18:00	248	26	65	1,6	17,03	1,02	19,2	998,51	-5,45	1,02	16,43	2,14	5,0	0,00	0,0
2019-03-23 18:30	265	26	61	0,0	16,83	1,02	19,2	998,51	-6,32	1,02	16,23	1,90	8,1	0,00	0,0
2019-03-23 19:00	261	26	65	0,0	16,73	0,82	19,8	998,51	-5,64	0,82	16,13	1,94	7,3	0,60	0,6
2019-03-23 19:30	260	26	75	1,2	16,83	0,41	19,8	998,51	-4,04	0,41	16,23	2,19	6,6	0,60	0,6
2019-03-23 20:00	231	26	84	5,2	16,93	-0,09	19,8	999,51	-2,95	-8,64	16,33	2,34	7,7	0,00	0,6
2019-03-23 20:30	260	26	82	4,3	16,93	-0,09	19,8	999,51	-3,29	-6,82	16,33	2,19	7,5	0,00	0,6
2019-03-23 21:00	267	26	83	6,2	17,03	-0,39	19,8	999,51	-3,41	-10,36	16,43	1,97	6,4	0,00	0,6
2019-03-23 21:30	231	26	87	4,5	16,93	-0,49	19,8	999,51	-2,86	-8,48	16,33	2,17	7,7	0,00	0,6

Datum	Vindrikt °	Fukt inne Rh%	Fukt ute Rh%	Vindhast m/s	Temp in °C	Temp ute °C	Nb. Mån mm	Tryck Mbar	Daggp °C	Kyleffekt °C	Vix inne °C	Vix ute °C	Vindby m/s	Korr lufttryck	Nederb./dygn mm
2019-03-23 22:00	285	26	86	1,2	16,93	-0,59	19,8	1000,51	-3,11	-0,59	16,33	1,99	7,1	0,00	0,6
2019-03-23 22:30	250	26	86	3,1	16,73	-0,69	19,8	1000,51	-3,21	-3,78	16,13	1,89	7,1	0,00	0,6
2019-03-23 23:00	295	26	87	4,3	16,53	-0,79	19,8	1001,51	-3,15	-7,66	15,93	1,87	8,7	0,00	0,6
2019-03-23 23:30	260	26	90	6,9	16,33	-1,29	19,8	1001,51	-3,17	-12,95	15,73	1,61	8,1	0,00	0,6
2019-03-24 00:00	262	26	72	4,9	16,03	-0,99	19,8	1002,51	-5,95	-9,10	15,43	0,59	11,5	0,00	0,0
2019-03-24 00:30	259	26	75	2,6	15,83	-1,29	19,8	1002,51	-5,68	-3,16	15,23	0,49	10,4	0,00	0,0
2019-03-24 01:00	264	26	90	3,1	15,83	-1,99	19,8	1002,51	-3,86	-5,20	15,23	0,91	6,8	0,00	0,0
2019-03-24 01:30	273	26	100	4,3	15,73	-2,19	19,8	1003,51	-2,60	-9,34	15,13	1,54	6,6	0,00	0,0
2019-03-24 02:00	276	26	100	1,6	15,73	-2,29	19,8	1003,51	-2,70	-2,29	15,13	1,44	6,9	0,00	0,0
2019-03-24 02:30	263	26	95	2,8	15,63	-2,19	19,8	1003,51	-3,31	-5,42	15,03	1,11	7,5	0,00	0,0
2019-03-24 03:00	257	26	85	1,6	15,53	-2,19	19,8	1003,51	-4,84	-2,19	14,93	0,31	6,9	0,00	0,0
2019-03-24 03:30	261	26	89	1,8	15,53	-2,19	19,8	1004,51	-4,21	-2,19	14,93	0,63	6,2	0,00	0,0
2019-03-24 04:00	267	26	83	0,0	15,63	-1,99	19,8	1004,51	-4,97	-1,99	15,03	0,36	5,4	0,00	0,0
2019-03-24 04:30	250	26	92	4,1	15,63	-2,49	19,8	1004,51	-4,05	-9,71	15,03	0,57	6,8	0,00	0,0
2019-03-24 05:00	311	26	84	3,0	15,73	-2,09	19,8	1004,51	-4,91	-5,31	15,13	0,34	6,8	0,00	0,0
2019-03-24 05:30	248	26	81	2,6	15,73	-2,19	19,8	1004,51	-5,50	-4,11	15,13	0,02	4,3	0,00	0,0
2019-03-24 06:00	273	26	80	1,4	16,13	-2,29	19,8	1004,51	-5,77	-2,29	15,53	-0,16	4,7	0,00	0,0
2019-03-24 06:30	253	26	76	2,2	16,63	-2,29	19,8	1004,51	-6,47	-2,29	16,03	-0,44	5,2	0,00	0,0
2019-03-24 07:00	250	26	76	0,0	16,83	-1,99	19,8	1004,51	-6,18	-1,99	16,23	-0,14	6,6	0,00	0,0
2019-03-24 07:30	262	26	72	2,4	16,93	-1,59	19,8	1004,51	-6,53	-3,48	16,33	-0,01	6,4	0,00	0,0
2019-03-24 08:00	272	26	69	0,0	17,33	-0,99	19,8	1004,51	-6,53	-0,99	16,73	0,39	6,6	0,00	0,0
2019-03-24 08:30	278	26	69	3,3	17,53	-0,69	19,8	1004,51	-6,25	-5,03	16,93	0,69	5,2	0,00	0,0
2019-03-24 09:00	253	26	67	0,0	17,53	-0,29	19,8	1004,51	-6,27	-0,29	16,93	0,97	5,0	0,00	0,0
2019-03-24 09:30	268	26	66	0,0	17,53	0,01	19,8	1005,51	-6,19	0,01	16,93	1,20	6,0	0,00	0,0
2019-03-24 10:00	245	26	69	0,0	17,43	0,41	19,8	1005,51	-5,20	0,41	16,83	1,79	4,3	0,00	0,0
2019-03-24 10:30	237	26	67	0,0	17,33	0,51	19,8	1005,51	-5,51	0,51	16,73	1,77	6,9	0,00	0,0
2019-03-24 11:00	262	26	70	0,0	17,33	0,51	19,8	1005,51	-4,90	0,51	16,73	1,96	4,1	0,00	0,0
2019-03-24 11:30	242	26	70	0,0	17,33	0,61	19,8	1005,51	-4,81	0,61	16,73	2,06	3,9	0,00	0,0
2019-03-24 12:00	245	26	65	1,4	17,33	1,02	19,8	1004,51	-5,45	1,02	16,73	2,14	3,3	0,00	0,0
2019-03-24 12:30	255	26	65	0,0	17,33	1,22	19,8	1004,51	-5,26	1,22	16,73	2,34	3,5	0,00	0,0
2019-03-24 13:00	291	26	64	0,0	17,33	1,52	19,8	1004,51	-5,19	1,52	16,73	2,58	3,7	0,00	0,0
2019-03-24 13:30	305	26	61	0,0	17,33	1,62	19,8	1004,51	-5,76	1,62	16,73	2,50	4,1	0,00	0,0
2019-03-24 14:00	266	26	55	0,0	17,33	1,82	19,8	1004,51	-7,00	1,82	16,73	2,37	4,9	0,00	0,0
2019-03-24 14:30	302	26	54	4,1	17,33	1,62	19,8	1004,51	-7,43	-4,77	16,73	2,11	4,5	0,00	0,0
2019-03-24 15:00	270	26	53	0,0	17,23	1,72	19,8	1004,51	-7,60	1,72	16,63	2,16	4,5	0,00	0,0
2019-03-24 15:30	270	26	50	0,0	17,23	1,92	19,8	1003,51	-8,21	1,92	16,63	2,21	3,9	0,00	0,0
2019-03-24 16:00	289	26	48	2,8	17,23	1,82	19,8	1003,51	-8,86	-1,05	16,63	2,01	4,1	0,00	0,0
2019-03-24 16:30	311	26	49	0,0	17,23	1,82	19,8	1003,51	-8,58	1,82	16,63	2,06	4,5	0,00	0,0
2019-03-24 17:00	271	26	48	0,0	17,13	1,22	19,8	1003,51	-9,41	1,22	16,53	1,41	3,5	0,00	0,0
2019-03-24 17:30	257	26	53	0,0	17,03	0,51	19,8	1003,51	-8,71	0,51	16,43	0,96	4,1	0,00	0,0
2019-03-24 18:00	337	26	56	0,0	16,93	-0,19	19,8	1003,51	-8,61	-0,19	16,33	0,42	3,1	0,00	0,0
2019-03-24 18:30	338	26	60	0,0	17,03	-0,79	19,8	1003,51	-8,24	-0,79	16,43	0,04	0,0	0,00	0,0
2019-03-24 19:00	338	26	65	0,0	17,03	-1,59	19,8	1004,51	-7,91	-1,59	16,43	-0,46	0,0	0,00	0,0
2019-03-24 19:30	336	26	64	0,0	17,13	-1,99	19,8	1004,51	-8,50	-1,99	16,53	-0,92	0,0	0,00	0,0
2019-03-24 20:00	338	26	60	0,0	17,23	-2,19	19,8	1004,51	-9,56	-2,19	16,63	-1,36	0,0	0,00	0,0
2019-03-24 20:30	337	26	62	0,0	17,33	-2,49	19,8	1004,51	-9,40	-2,49	16,73	-1,54	0,0	0,00	0,0
2019-03-24 21:00	337	26	65	0,0	17,33	-3,39	19,8	1004,51	-9,62	-3,39	16,73	-2,26	0,0	0,00	0,0
2019-03-24 21:30	338	26	67	0,0	17,43	-3,99	19,8	1004,51	-9,79	-3,99	16,83	-2,74	0,0	0,00	0,0
2019-03-24 22:00	337	26	69	0,0	17,43	-3,79	19,8	1004,51	-9,21	-3,79	16,83	-2,41	0,0	0,00	0,0
2019-03-24 22:30	351	26	71	0,0	17,53	-3,69	19,8	1005,51	-8,73	-3,69	16,93	-2,18	2,8	0,00	0,0

Datum	Vindrikt °	Fukt inne Rh%	Fukt ute Rh%	Vindhast m/s	Temp in °C	Temp ute °C	Nb. Mån mm	Tryck Mbar	Daggp °C	Kyleffekt °C	Vix inne °C	Vix ute °C	Vindby m/s	Korr lufttryck	Nederb./dygn mm
2019-03-24 23:00	310	26	70	0,0	17,53	-3,89	19,8	1005,51	-9,11	-3,89	16,93	-2,45	2,6	0,00	0,0
2019-03-24 23:30	311	26	71	0,0	17,33	-4,29	19,8	1005,51	-9,31	-4,29	16,73	-2,78	1,6	0,00	0,0
2019-03-25 00:00	313	26	71	0,0	17,23	-4,59	19,8	1005,51	-9,59	-4,59	16,63	-3,08	0,0	0,00	0,0
2019-03-25 00:30	314	26	71	0,0	17,13	-5,29	19,8	1006,51	-10,27	-5,29	16,53	-3,78	1,8	0,00	0,0
2019-03-25 01:00	313	26	74	0,0	16,93	-5,59	19,8	1006,51	-10,01	-5,59	16,33	-3,88	0,0	0,00	0,0
2019-03-25 01:30	309	26	75	0,0	16,83	-6,19	19,8	1007,51	-10,41	-6,19	16,23	-4,41	0,0	0,00	0,0
2019-03-25 02:00	310	26	77	0,0	16,73	-7,19	19,8	1007,51	-11,03	-7,19	16,13	-5,28	0,0	0,00	0,0
2019-03-25 02:30	313	26	81	0,0	16,53	-6,89	19,8	1007,51	-10,08	-6,89	15,93	-4,69	0,0	0,00	0,0
2019-03-25 03:00	279	26	80	0,0	16,43	-6,59	19,8	1007,51	-9,95	-6,59	15,83	-4,46	2,2	0,00	0,0
2019-03-25 03:30	286	26	81	0,0	16,33	-6,59	19,8	1008,51	-9,79	-6,59	15,73	-4,39	2,0	0,00	0,0
2019-03-25 04:00	275	26	81	0,0	16,33	-6,69	19,8	1008,51	-9,88	-6,69	15,73	-4,49	2,2	0,00	0,0
2019-03-25 04:30	266	26	81	0,0	16,43	-6,89	19,8	1008,51	-10,08	-6,89	15,83	-4,69	1,6	0,00	0,0
2019-03-25 05:00	261	26	84	0,0	16,53	-7,09	19,8	1008,51	-9,80	-7,09	15,93	-4,67	0,0	0,00	0,0
2019-03-25 05:30	277	26	86	0,0	16,63	-6,59	19,8	1009,51	-9,00	-6,59	16,03	-4,01	2,4	0,00	0,0
2019-03-25 06:00	287	26	87	1,2	16,73	-6,39	19,8	1009,51	-8,65	-6,39	16,13	-3,74	3,5	0,00	0,0
2019-03-25 06:30	309	26	86	0,0	16,83	-5,89	19,8	1009,51	-8,31	-5,89	16,23	-3,31	3,3	0,00	0,0
2019-03-25 07:00	260	26	85	0,0	16,93	-5,49	19,8	1010,51	-8,07	-5,49	16,33	-2,99	3,0	0,00	0,0
2019-03-25 07:30	257	26	84	1,8	17,13	-4,59	19,8	1010,51	-7,35	-4,59	16,53	-2,16	3,9	0,00	0,0
2019-03-25 08:00	284	26	83	0,0	17,53	-3,89	19,8	1010,51	-6,83	-3,89	16,93	-1,54	4,3	0,00	0,0
2019-03-25 08:30	267	25	81	0,0	17,83	-3,29	19,8	1010,51	-6,57	-3,29	17,20	-1,09	3,1	0,00	0,0
2019-03-25 09:00	267	25	75	1,6	18,03	-2,09	19,8	1011,51	-6,45	-2,09	17,40	-0,31	4,3	0,00	0,0
2019-03-25 09:30	280	25	59	2,8	17,93	-0,49	19,8	1011,51	-8,19	-3,56	17,30	0,29	6,0	0,00	0,0
2019-03-25 10:00	310	25	55	0,0	17,93	-0,29	19,8	1011,51	-8,95	-0,29	17,30	0,27	6,0	0,00	0,0
2019-03-25 10:30	293	25	52	1,4	17,83	0,11	19,8	1011,51	-9,34	0,11	17,20	0,51	7,1	0,00	0,0
2019-03-25 11:00	253	25	55	3,0	17,83	0,31	19,8	1011,51	-8,39	-2,69	17,20	0,87	6,4	0,00	0,0
2019-03-25 11:30	287	25	62	0,0	17,83	0,41	19,8	1012,51	-6,67	0,41	17,20	1,36	4,9	0,00	0,0
2019-03-25 12:00	308	25	54	4,1	17,83	0,72	19,8	1011,51	-8,27	-5,85	17,20	1,21	6,0	0,00	0,0
2019-03-25 12:30	266	25	55	0,0	17,73	1,02	19,8	1011,51	-7,74	1,02	17,10	1,57	5,2	0,00	0,0
2019-03-25 13:00	234	25	55	2,8	17,73	1,32	19,8	1011,51	-7,46	-1,60	17,10	1,87	5,2	0,00	0,0
2019-03-25 13:30	266	25	55	2,0	17,53	1,12	19,8	1011,51	-7,65	1,12	16,90	1,67	6,4	0,00	0,0
2019-03-25 14:00	276	26	57	3,9	17,53	1,12	19,8	1011,51	-7,16	-4,19	16,93	1,78	6,0	0,00	0,0
2019-03-25 14:30	253	26	59	2,2	17,43	1,02	19,8	1011,51	-6,78	1,02	16,83	1,79	5,4	0,00	0,0
2019-03-25 15:00	269	26	63	1,2	17,33	0,41	19,8	1010,51	-6,45	0,41	16,73	1,42	5,8	0,00	0,0
2019-03-25 15:30	286	26	65	1,6	17,33	0,51	19,8	1010,51	-5,92	0,51	16,73	1,64	5,4	0,00	0,0
2019-03-25 16:00	285	26	69	2,8	17,23	0,31	19,8	1010,51	-5,29	-2,69	16,63	1,69	4,7	0,00	0,0
2019-03-25 16:30	254	26	77	0,0	17,23	-0,09	19,8	1009,51	-4,16	-0,09	16,63	1,83	5,2	0,00	0,0
2019-03-25 17:00	273	26	75	0,0	17,23	-0,09	19,8	1009,51	-4,53	-0,09	16,63	1,69	4,5	0,00	0,0
2019-03-25 17:30	156	26	74	0,0	17,33	-0,29	19,8	1008,51	-4,90	-0,29	16,73	1,42	3,1	0,00	0,0
2019-03-25 18:00	262	26	72	0,0	17,33	-0,29	19,8	1007,51	-5,28	-0,29	16,73	1,29	3,9	0,00	0,0
2019-03-25 18:30	122	26	74	1,8	17,33	-0,59	19,8	1006,51	-5,19	-0,59	16,73	1,12	3,0	0,00	0,0
2019-03-25 19:00	316	26	83	0,0	17,23	-1,09	19,8	1005,51	-4,10	-1,09	16,63	1,26	3,1	0,00	0,0
2019-03-25 19:30	252	26	89	0,0	17,23	-1,39	19,8	1004,51	-3,42	-1,39	16,63	1,43	4,1	0,00	0,0
2019-03-25 20:00	259	26	100	1,4	17,23	-1,89	19,8	1005,51	-2,30	-1,89	16,63	1,84	5,2	0,00	0,0
2019-03-25 20:30	256	26	91	0,0	17,23	-2,49	19,8	1004,51	-4,20	-2,49	16,63	0,49	6,0	0,00	0,0
2019-03-25 21:00	253	26	88	0,0	17,23	-2,89	19,8	1004,51	-5,05	-2,89	16,63	-0,15	4,3	0,00	0,0
2019-03-25 21:30	263	26	86	2,0	17,23	-3,19	19,8	1004,51	-5,66	-3,19	16,63	-0,61	5,8	0,00	0,0
2019-03-25 22:00	265	26	93	0,0	17,13	-3,39	19,8	1003,51	-4,79	-3,39	16,53	-0,25	4,9	0,00	0,0
2019-03-25 22:30	270	26	95	2,4	17,23	-3,19	20,4	1003,51	-4,30	-5,17	16,63	0,11	3,1	0,60	0,6
2019-03-25 23:00	274	26	100	2,6	17,03	-2,99	20,4	1003,51	-3,40	-4,96	16,43	0,74	7,1	0,60	0,6
2019-03-25 23:30	300	26	83	1,4	17,03	-3,29	20,4	1004,51	-6,24	-3,29	16,43	-0,94	7,1	0,00	0,6

Datum	Vindrikt °	Fukt inne Rh%	Fukt ute Rh%	Vindhast m/s	Temp in °C	Temp ute °C	Nb. Mån mm	Tryck Mbar	Daggp °C	Kyleffekt °C	Vix inne °C	Vix ute °C	Vindby m/s	Korr lufttryck	Nederb./dygn mm
2019-03-26 00:00	311	26	80	0,0	16,83	-3,69	20,4	1004,51	-7,13	-3,69	16,23	-1,56	6,2	0,00	0,0
2019-03-26 00:30	281	26	80	3,0	16,73	-3,49	20,4	1005,51	-6,94	-6,84	16,13	-1,36	5,4	0,00	0,0
2019-03-26 01:00	326	26	89	0,0	16,63	-3,89	20,4	1005,51	-5,88	-3,89	16,03	-1,08	4,9	0,00	0,0
2019-03-26 01:30	335	26	80	0,0	16,53	-3,89	20,4	1006,51	-7,32	-3,89	15,93	-1,76	5,4	0,00	0,0
2019-03-26 02:00	347	26	76	3,7	16,43	-3,69	20,4	1007,51	-7,82	-9,79	15,83	-1,84	7,7	0,00	0,0
2019-03-26 02:30	298	26	75	3,0	16,43	-3,99	20,4	1008,51	-8,29	-7,39	15,83	-2,21	7,3	0,00	0,0
2019-03-26 03:00	292	26	71	3,9	16,33	-4,09	20,4	1008,51	-9,12	-10,25	15,73	-2,58	6,2	0,00	0,0
2019-03-26 03:30	311	26	72	2,4	16,33	-3,79	20,4	1009,51	-8,64	-5,80	15,73	-2,22	6,4	0,00	0,0
2019-03-26 04:00	307	26	71	0,0	16,33	-3,59	20,4	1010,51	-8,64	-3,59	15,73	-2,08	5,8	0,00	0,0
2019-03-26 04:30	351	26	72	0,0	16,53	-3,59	20,4	1011,51	-8,45	-3,59	15,93	-2,01	4,9	0,00	0,0
2019-03-26 05:00	298	26	71	4,1	16,63	-3,59	20,4	1011,51	-8,64	-11,03	16,03	-2,08	5,0	0,00	0,0
2019-03-26 05:30	312	26	74	0,0	16,73	-3,79	20,4	1011,51	-8,27	-3,79	16,13	-2,08	4,9	0,00	0,0
2019-03-26 06:00	316	26	74	1,2	16,83	-3,69	20,4	1012,51	-8,18	-3,69	16,23	-1,98	3,1	0,00	0,0
2019-03-26 06:30	302	26	75	0,0	16,93	-3,69	20,4	1013,51	-8,00	-3,69	16,33	-1,91	3,5	0,00	0,0
2019-03-26 07:00	321	26	75	0,0	16,93	-3,69	20,4	1013,51	-8,00	-3,69	16,33	-1,91	2,4	0,00	0,0
2019-03-26 07:30	351	26	75	0,0	17,03	-3,49	20,4	1014,51	-7,81	-3,49	16,43	-1,71	2,6	0,00	0,0
2019-03-26 08:00	6	25	73	0,0	17,53	-2,89	20,4	1014,51	-7,59	-2,89	16,90	-1,25	0,0	0,00	0,0
2019-03-26 08:30	351	25	68	0,0	17,93	-2,39	20,4	1014,51	-8,07	-2,39	17,30	-1,07	0,0	0,00	0,0
2019-03-26 09:00	275	26	63	0,0	18,23	-1,89	20,4	1014,51	-8,62	-1,89	17,64	-0,88	1,4	0,00	0,0
2019-03-26 09:30	317	26	60	0,0	18,23	-1,59	20,4	1014,51	-8,99	-1,59	17,64	-0,76	1,4	0,00	0,0
2019-03-26 10:00	297	26	61	0,0	18,33	-0,99	20,4	1014,51	-8,21	-0,99	17,74	-0,10	1,4	0,00	0,0
2019-03-26 10:30	294	25	60	0,0	18,23	-0,19	20,4	1014,51	-7,68	-0,19	17,60	0,64	2,0	0,00	0,0
2019-03-26 11:00	270	25	58	0,0	18,23	0,11	20,4	1015,51	-7,86	0,11	17,60	0,83	2,0	0,00	0,0
2019-03-26 11:30	268	25	57	0,0	18,13	0,11	20,4	1015,51	-8,09	0,11	17,50	0,78	2,6	0,00	0,0
2019-03-26 12:00	225	25	56	0,0	18,03	0,51	20,4	1014,51	-7,96	0,51	17,40	1,12	0,0	0,00	0,0
2019-03-26 12:30	77	25	54	0,0	17,93	0,31	20,4	1014,51	-8,64	0,31	17,30	0,81	0,0	0,00	0,0
2019-03-26 13:00	328	25	50	0,0	17,83	1,12	20,4	1014,51	-8,95	1,12	17,20	1,41	0,0	0,00	0,0
2019-03-26 13:30	313	25	49	0,0	17,73	1,12	20,4	1014,51	-9,22	1,12	17,10	1,36	0,0	0,00	0,0
2019-03-26 14:00	275	25	47	0,0	17,73	1,52	20,4	1014,51	-9,42	1,52	17,10	1,66	1,8	0,00	0,0
2019-03-26 14:30	263	25	46	0,0	17,83	1,82	20,4	1014,51	-9,44	1,82	17,20	1,91	2,0	0,00	0,0
2019-03-26 15:00	270	25	48	0,0	17,83	1,52	20,4	1013,51	-9,13	1,52	17,20	1,71	0,0	0,00	0,0
2019-03-26 15:30	260	25	48	0,0	17,73	1,22	20,4	1013,51	-9,41	1,22	17,10	1,41	1,6	0,00	0,0
2019-03-26 16:00	314	25	50	0,0	17,63	1,02	20,4	1013,51	-9,04	1,02	17,00	1,31	0,0	0,00	0,0
2019-03-26 16:30	268	25	53	0,0	17,53	0,82	20,4	1013,51	-8,43	0,82	16,90	1,26	1,4	0,00	0,0
2019-03-26 17:00	267	25	53	0,0	17,53	0,61	20,4	1013,51	-8,62	0,61	16,90	1,06	0,0	0,00	0,0
2019-03-26 17:30	260	25	53	0,0	17,53	0,72	20,4	1012,51	-8,52	0,72	16,90	1,16	0,0	0,00	0,0
2019-03-26 18:00	260	25	53	0,0	17,63	0,51	20,4	1012,51	-8,71	0,51	17,00	0,96	0,0	0,00	0,0
2019-03-26 18:30	267	25	54	0,0	17,63	0,11	20,4	1012,51	-8,83	0,11	17,00	0,61	0,0	0,00	0,0
2019-03-26 19:00	268	25	56	0,0	17,63	-0,89	20,4	1012,51	-9,27	-0,89	17,00	-0,28	0,0	0,00	0,0
2019-03-26 19:30	268	25	57	0,0	17,63	-0,89	20,4	1012,51	-9,03	-0,89	17,00	-0,23	0,0	0,00	0,0
2019-03-26 20:00	83	25	60	0,0	17,73	-1,19	20,4	1011,51	-8,62	-1,19	17,10	-0,36	0,0	0,00	0,0
2019-03-26 20:30	89	25	59	0,0	17,73	-1,09	20,4	1011,51	-8,75	-1,09	17,10	-0,31	2,2	0,00	0,0
2019-03-26 21:00	87	25	59	0,0	17,73	-1,19	20,4	1011,51	-8,84	-1,19	17,10	-0,41	0,0	0,00	0,0
2019-03-26 21:30	87	25	60	0,0	17,83	-1,19	20,4	1011,51	-8,62	-1,19	17,20	-0,36	2,2	0,00	0,0
2019-03-26 22:00	77	25	61	0,0	17,83	-1,19	20,4	1010,51	-8,39	-1,19	17,20	-0,30	0,0	0,00	0,0
2019-03-26 22:30	89	25	68	0,0	17,83	-1,49	20,4	1010,51	-7,21	-1,49	17,20	-0,17	2,2	0,00	0,0
2019-03-26 23:00	87	25	75	0,0	17,73	-1,79	20,4	1010,51	-6,16	-1,79	17,10	-0,01	0,0	0,00	0,0
2019-03-26 23:30	85	25	83	0,0	17,63	-1,99	20,4	1010,51	-4,97	-1,99	17,00	0,36	1,6	0,00	0,0
2019-03-27 00:00	90	26	85	0,0	17,53	-1,99	20,4	1010,51	-4,65	-1,99	16,93	0,52	0,0	0,00	0,0
2019-03-27 00:30	111	26	90	0,0	17,33	-2,09	20,4	1010,51	-3,96	-2,09	16,73	0,81	2,2	0,00	0,0

Datum	Vindrikt °	Fukt inne Rh%	Fukt ute Rh%	Vindhast m/s	Temp in °C	Temp ute °C	Nb. Mån mm	Tryck Mbar	Daggp °C	Kyleffekt °C	Vix inne °C	Vix ute °C	Vindby m/s	Korr lufttryck	Nederb./dygn mm
2019-03-27 01:00	106	26	91	0,0	17,23	-2,09	20,4	1010,51	-3,81	-2,09	16,63	0,89	0,0	0,00	0,0
2019-03-27 01:30	101	26	92	0,0	17,03	-2,09	20,4	1010,51	-3,66	-2,09	16,43	0,97	0,0	0,00	0,0
2019-03-27 02:00	112	26	93	0,0	16,93	-1,99	20,4	1010,51	-3,41	-1,99	16,33	1,15	0,0	0,00	0,0
2019-03-27 02:30	100	26	94	0,0	16,83	-1,89	20,4	1010,51	-3,16	-1,89	16,23	1,33	0,0	0,00	0,0
2019-03-27 03:00	110	26	95	0,0	16,73	-1,89	20,4	1010,51	-3,01	-1,89	16,13	1,41	0,0	0,00	0,0
2019-03-27 03:30	108	26	97	0,0	16,63	-1,59	20,4	1010,51	-2,43	-1,59	16,03	1,88	0,0	0,00	0,0
2019-03-27 04:00	101	26	98	0,0	16,63	-1,29	20,4	1010,51	-1,98	-1,29	16,03	2,27	0,0	0,00	0,0
2019-03-27 04:30	96	26	99	0,0	16,63	-1,09	20,4	1011,51	-1,64	-1,09	16,03	2,56	0,0	0,00	0,0
2019-03-27 05:00	92	26	100	0,0	16,63	-0,49	20,4	1011,51	-0,90	-0,49	16,03	3,24	0,0	0,00	0,0
2019-03-27 05:30	114	26	100	0,0	16,73	0,51	20,4	1011,51	0,09	0,51	16,13	4,24	0,0	0,00	0,0
2019-03-27 06:00	286	26	100	0,0	16,83	1,12	20,4	1011,51	0,69	1,12	16,23	4,85	2,6	0,00	0,0
2019-03-27 06:30	292	26	100	0,0	17,03	1,32	20,4	1012,51	0,89	1,32	16,43	5,05	2,0	0,00	0,0
2019-03-27 07:00	259	26	100	2,2	17,03	1,82	20,4	1012,51	1,39	1,82	16,43	5,55	3,7	0,00	0,0
2019-03-27 07:30	289	26	100	3,5	17,23	2,12	20,4	1012,51	1,69	-1,87	16,63	5,85	4,3	0,00	0,0
2019-03-27 08:00	264	26	99	1,8	17,73	2,32	20,4	1013,51	1,74	2,32	17,13	5,96	4,5	0,00	0,0
2019-03-27 08:30	269	26	100	0,0	18,13	2,62	20,4	1013,51	2,19	2,62	17,54	6,35	1,6	0,00	0,0
2019-03-27 09:00	263	26	97	0,0	18,23	2,82	20,4	1014,51	1,95	2,82	17,64	6,29	3,5	0,00	0,0
2019-03-27 09:30	269	26	95	0,0	18,33	3,12	20,4	1014,51	1,94	3,12	17,74	6,42	3,9	0,00	0,0
2019-03-27 10:00	304	26	88	0,0	18,33	3,82	20,4	1014,51	1,53	3,82	17,74	6,55	4,3	0,00	0,0
2019-03-27 10:30	308	26	82	2,2	18,33	4,02	20,4	1014,51	0,71	4,02	17,74	6,29	5,0	0,00	0,0
2019-03-27 11:00	259	26	80	0,0	18,23	4,32	20,4	1015,51	0,64	4,32	17,64	6,45	4,5	0,00	0,0
2019-03-27 11:30	268	26	76	1,8	18,13	4,42	20,4	1015,51	0,00	4,42	17,54	6,26	5,0	0,00	0,0
2019-03-27 12:00	269	26	77	1,6	18,03	4,42	20,4	1015,51	0,19	4,42	17,44	6,33	4,5	0,00	0,0
2019-03-27 12:30	305	26	85	0,0	17,93	3,82	20,4	1016,51	1,03	3,82	17,33	6,32	4,5	0,00	0,0
2019-03-27 13:00	295	26	93	0,0	17,93	3,32	20,4	1016,51	1,84	3,32	17,33	6,45	4,1	0,00	0,0
2019-03-27 13:30	256	26	83	0,0	17,83	3,62	20,4	1016,51	0,49	3,62	17,23	5,97	2,8	0,00	0,0
2019-03-27 14:00	259	26	80	1,6	17,83	4,32	20,4	1016,51	0,64	4,32	17,23	6,45	2,4	0,00	0,0
2019-03-27 14:30	277	26	79	1,2	17,83	3,92	20,4	1017,52	0,08	3,92	17,23	5,98	4,1	0,00	0,0
2019-03-27 15:00	279	26	77	0,0	17,93	4,12	20,4	1017,52	-0,10	4,12	17,33	6,03	4,5	0,00	0,0
2019-03-27 15:30	264	26	78	0,0	17,93	4,02	20,4	1017,52	-0,01	4,02	17,33	6,00	2,6	0,00	0,0
2019-03-27 16:00	261	26	74	0,0	17,93	4,42	20,4	1017,52	-0,38	4,42	17,33	6,13	3,7	0,00	0,0
2019-03-27 16:30	247	26	77	1,4	17,83	3,92	20,4	1018,52	-0,29	3,92	17,23	5,83	3,3	0,00	0,0
2019-03-27 17:00	256	26	79	0,0	17,73	3,72	20,4	1018,52	-0,12	3,72	17,13	5,78	3,9	0,00	0,0
2019-03-27 17:30	260	26	81	0,0	17,73	3,42	20,4	1018,52	-0,05	3,42	17,13	5,62	3,5	0,00	0,0
2019-03-27 18:00	248	26	81	0,0	17,73	3,32	20,4	1018,52	-0,15	3,32	17,13	5,52	2,0	0,00	0,0
2019-03-27 18:30	185	26	82	0,0	17,63	2,82	20,4	1018,52	-0,46	2,82	17,03	5,09	0,0	0,00	0,0
2019-03-27 19:00	264	26	88	0,0	17,63	2,32	20,4	1018,52	0,06	2,32	17,03	5,05	0,0	0,00	0,0
2019-03-27 19:30	263	26	88	0,0	17,63	2,12	20,4	1018,52	-0,14	2,12	17,03	4,85	0,0	0,00	0,0
2019-03-27 20:00	257	26	87	0,0	17,63	1,92	20,4	1018,52	-0,50	1,92	17,03	4,57	0,0	0,00	0,0
2019-03-27 20:30	236	26	88	0,0	17,63	1,92	20,4	1018,52	-0,34	1,92	17,03	4,65	0,0	0,00	0,0
2019-03-27 21:00	238	26	89	0,0	17,63	2,02	20,4	1018,52	-0,08	2,02	17,03	4,83	0,0	0,00	0,0
2019-03-27 21:30	93	26	90	0,0	17,63	1,92	20,4	1018,52	-0,02	1,92	17,03	4,81	1,6	0,00	0,0
2019-03-27 22:00	107	26	90	0,0	17,63	2,02	20,4	1018,52	0,08	2,02	17,03	4,91	0,0	0,00	0,0
2019-03-27 22:30	109	26	89	0,0	17,63	1,82	20,4	1018,52	-0,28	1,82	17,03	4,63	0,0	0,00	0,0
2019-03-27 23:00	100	26	89	0,0	17,63	1,32	20,4	1018,52	-0,77	1,32	17,03	4,13	0,0	0,00	0,0
2019-03-27 23:30	102	26	90	0,0	17,53	0,92	20,4	1017,52	-1,00	0,92	16,93	3,81	1,4	0,00	0,0
2019-03-28 00:00	80	26	91	1,2	17,43	0,72	20,4	1017,52	-1,04	0,72	16,83	3,69	1,4	0,00	0,0
2019-03-28 00:30	82	26	90	0,0	17,33	0,92	20,4	1017,52	-1,00	0,92	16,73	3,81	2,4	0,00	0,0
2019-03-28 01:00	81	26	87	0,0	17,23	0,82	20,4	1016,51	-1,58	0,82	16,63	3,47	2,6	0,00	0,0
2019-03-28 01:30	85	26	84	1,4	17,13	0,82	20,4	1016,51	-2,07	0,82	16,53	3,24	3,5	0,00	0,0

Datum	Vindrikt °	Fukt inne Rh%	Fukt ute Rh%	Vindhast m/s	Temp in °C	Temp ute °C	Nb. Mån mm	Tryck Mbar	Dagpp °C	Kyleffekt °C	Vix inne °C	Vix ute °C	Vindby m/s	Korr lufttryck	Nederb./dygn mm
2019-03-28 02:00	86	26	85	0,0	17,03	0,92	20,4	1016,51	-1,81	0,92	16,43	3,42	2,4	0,00	0,0
2019-03-28 02:30	90	26	85	0,0	16,93	0,82	20,4	1015,51	-1,91	0,82	16,33	3,32	1,2	0,00	0,0
2019-03-28 03:00	81	26	87	0,0	16,93	0,82	20,4	1015,51	-1,58	0,82	16,33	3,47	1,4	0,00	0,0
2019-03-28 03:30	75	26	90	0,0	16,83	0,72	20,4	1015,51	-1,20	0,72	16,23	3,61	0,0	0,00	0,0
2019-03-28 04:00	73	26	91	0,0	16,83	0,61	20,4	1014,51	-1,14	0,61	16,23	3,59	0,0	0,00	0,0
2019-03-28 04:30	88	26	92	0,0	16,73	0,72	20,4	1014,51	-0,89	0,72	16,13	3,77	0,0	0,00	0,0
2019-03-28 05:00	327	26	93	0,0	16,73	1,32	20,4	1014,51	-0,14	1,32	16,13	4,45	0,0	0,00	0,0
2019-03-28 05:30	331	26	93	0,0	16,63	1,32	20,4	1014,51	-0,14	1,32	16,03	4,45	0,0	0,00	0,0
2019-03-28 06:00	320	26	94	0,0	16,63	1,92	20,4	1014,51	0,60	1,92	16,03	5,13	0,0	0,00	0,0
2019-03-28 06:30	340	26	95	0,0	16,63	2,32	20,4	1014,51	1,15	2,32	16,03	5,62	1,4	0,00	0,0
2019-03-28 07:00	284	26	96	0,0	16,63	2,82	20,4	1014,51	1,80	2,82	16,03	6,20	1,2	0,00	0,0
2019-03-28 07:30	112	26	95	0,0	16,83	3,12	20,4	1014,51	1,94	3,12	16,23	6,42	0,0	0,00	0,0
2019-03-28 08:00	33	27	91	0,0	17,43	3,42	20,4	1014,51	1,62	3,42	16,87	6,39	1,4	0,00	0,0
2019-03-28 08:30	125	26	88	0,0	17,93	4,12	20,4	1013,51	1,82	4,12	17,33	6,85	1,2	0,00	0,0
2019-03-28 09:00	259	26	81	0,0	18,13	4,82	20,4	1013,51	1,31	4,82	17,54	7,02	2,0	0,00	0,0
2019-03-28 09:30	256	26	79	1,6	18,23	5,12	20,4	1014,51	1,24	5,12	17,64	7,18	3,3	0,00	0,0
2019-03-28 10:00	266	26	76	2,0	18,23	5,42	20,4	1013,51	0,97	5,42	17,64	7,27	4,1	0,00	0,0
2019-03-28 10:30	297	26	74	0,0	18,23	5,72	20,4	1013,51	0,87	5,72	17,64	7,43	4,9	0,00	0,0
2019-03-28 11:00	286	26	74	3,5	18,23	5,72	20,4	1013,51	0,87	2,20	17,64	7,43	5,0	0,00	0,0
2019-03-28 11:30	266	26	73	2,0	18,13	6,02	20,4	1013,51	0,96	6,02	17,54	7,66	3,9	0,00	0,0
2019-03-28 12:00	274	26	72	3,3	18,13	6,32	20,4	1013,51	1,05	2,87	17,54	7,89	5,0	0,00	0,0
2019-03-28 12:30	153	26	72	0,0	18,13	6,32	20,4	1013,51	1,05	6,32	17,54	7,89	3,3	0,00	0,0
2019-03-28 13:00	238	26	73	0,0	18,13	6,12	20,4	1012,51	1,06	6,12	17,54	7,76	3,0	0,00	0,0
2019-03-28 13:30	113	26	76	0,0	18,13	5,82	20,4	1012,51	1,36	5,82	17,54	7,67	1,2	0,00	0,0
2019-03-28 14:00	332	26	77	0,0	18,13	5,92	20,4	1012,51	1,64	5,92	17,54	7,84	1,4	0,00	0,0
2019-03-28 14:30	341	26	78	0,0	18,13	6,02	20,4	1012,51	1,93	6,02	17,54	8,01	0,0	0,00	0,0
2019-03-28 15:00	249	27	75	0,0	18,23	6,72	20,4	1011,51	2,03	6,72	17,67	8,50	2,2	0,00	0,0
2019-03-28 15:30	246	27	69	2,0	18,13	7,72	20,4	1011,51	1,77	7,72	17,57	9,10	4,5	0,00	0,0
2019-03-28 16:00	269	27	66	3,1	18,13	8,12	20,4	1010,51	1,50	5,83	17,57	9,31	4,7	0,00	0,0
2019-03-28 16:30	220	27	64	0,0	18,03	7,52	20,4	1010,51	0,49	7,52	17,47	8,59	3,7	0,00	0,0
2019-03-28 17:00	205	27	61	0,0	18,03	8,02	20,4	1009,51	0,26	8,02	17,47	8,91	3,0	0,00	0,0
2019-03-28 17:30	116	27	58	1,2	18,13	8,12	20,4	1009,51	-0,38	8,12	17,57	8,84	4,1	0,00	0,0
2019-03-28 18:00	266	27	57	0,0	18,03	7,92	20,4	1009,51	-0,82	7,92	17,47	8,58	3,9	0,00	0,0
2019-03-28 18:30	339	27	57	0,0	18,03	7,42	20,4	1009,51	-1,28	7,42	17,47	8,08	3,3	0,00	0,0
2019-03-28 19:00	92	27	57	0,0	17,93	6,72	20,4	1009,51	-1,93	6,72	17,37	7,38	3,5	0,00	0,0
2019-03-28 19:30	103	27	56	0,0	17,93	6,42	20,4	1008,51	-2,47	6,42	17,37	7,03	5,0	0,00	0,0
2019-03-28 20:00	93	27	56	2,2	17,83	6,12	20,4	1008,51	-2,75	6,12	17,27	6,73	4,7	0,00	0,0
2019-03-28 20:30	102	27	57	0,0	17,73	5,82	20,4	1008,51	-2,77	5,82	17,17	6,48	3,3	0,00	0,0
2019-03-28 21:00	128	26	57	0,0	17,73	5,72	20,4	1007,51	-2,87	5,72	17,13	6,38	4,1	0,00	0,0
2019-03-28 21:30	131	26	59	0,0	17,63	5,42	20,4	1007,51	-2,66	5,42	17,03	6,19	5,0	0,00	0,0
2019-03-28 22:00	149	26	60	0,0	17,63	5,02	20,4	1007,51	-2,79	5,02	17,03	5,85	4,3	0,00	0,0
2019-03-28 22:30	75	26	61	1,8	17,63	4,82	20,4	1006,51	-2,75	4,82	17,03	5,71	5,0	0,00	0,0
2019-03-28 23:00	79	26	61	0,0	17,63	4,82	20,4	1006,51	-2,75	4,82	17,03	5,71	3,9	0,00	0,0
2019-03-28 23:30	72	26	61	0,0	17,53	4,82	20,4	1006,51	-2,75	4,82	16,93	5,71	3,9	0,00	0,0
2019-03-29 00:00	77	27	63	0,0	17,53	4,32	20,4	1005,51	-2,76	4,32	16,97	5,32	3,3	0,00	0,0
2019-03-29 00:30	82	27	64	0,0	17,43	3,82	20,4	1005,51	-3,01	3,82	16,87	4,88	0,0	0,00	0,0
2019-03-29 01:00	76	27	66	0,0	17,33	3,32	20,4	1005,51	-3,05	3,32	16,77	4,51	0,0	0,00	0,0
2019-03-29 01:30	84	27	72	0,0	17,33	2,62	20,4	1005,51	-2,50	2,62	16,77	4,19	0,0	0,00	0,0
2019-03-29 02:00	102	27	71	0,0	17,23	3,72	20,4	1004,51	-1,64	3,72	16,67	5,23	2,6	0,00	0,0
2019-03-29 02:30	120	27	64	0,0	17,13	5,02	20,4	1004,51	-1,88	5,02	16,57	6,08	4,3	0,00	0,0

Datum	Vindrikt °	Fukt inne Rh%	Fukt ute Rh%	Vindhast m/s	Temp in °C	Temp ute °C	Nb. Mån mm	Tryck Mbar	Daggp °C	Kyleffekt °C	Vix inne °C	Vix ute °C	Vindby m/s	Korr lufttryck	Nederb./dygn mm
2019-03-29 03:00	247	27	66	2,6	17,03	5,02	20,4	1003,51	-1,44	3,49	16,47	6,21	3,1	0,00	0,0
2019-03-29 03:30	219	27	64	1,6	16,93	6,02	20,4	1003,51	-0,93	6,02	16,37	7,09	6,2	0,00	0,0
2019-03-29 04:00	256	27	68	0,0	16,83	6,02	20,4	1003,51	-0,06	6,02	16,27	7,33	6,9	0,00	0,0
2019-03-29 04:30	254	27	69	1,2	16,73	5,72	20,4	1002,51	-0,14	5,72	16,17	7,10	5,8	0,00	0,0
2019-03-29 05:00	239	27	66	4,1	16,63	6,12	20,4	1001,51	-0,40	0,65	16,07	7,31	9,0	0,00	0,0
2019-03-29 05:30	255	27	65	0,0	16,53	6,02	20,4	1002,51	-0,71	6,02	15,97	7,15	7,5	0,00	0,0
2019-03-29 06:00	271	27	66	0,0	16,53	5,82	20,4	1001,51	-0,68	5,82	15,97	7,01	4,5	0,00	0,0
2019-03-29 06:30	234	27	66	2,0	16,53	5,92	20,4	1002,51	-0,59	5,92	15,97	7,11	4,5	0,00	0,0
2019-03-29 07:00	237	27	67	2,4	16,53	6,02	20,4	1001,51	-0,27	4,54	15,97	7,27	4,7	0,00	0,0
2019-03-29 07:30	60	27	69	0,0	16,63	6,02	20,4	1001,51	0,15	6,02	16,07	7,40	4,7	0,00	0,0
2019-03-29 08:00	257	27	75	1,4	17,23	5,82	20,4	1001,51	1,16	5,82	16,67	7,60	5,8	0,00	0,0
2019-03-29 08:30	273	27	84	3,5	17,73	4,32	20,4	1002,51	1,35	0,62	17,17	6,74	7,5	0,00	0,0
2019-03-29 09:00	258	27	81	2,2	17,93	4,02	20,4	1002,51	0,53	4,02	17,37	6,22	4,9	0,00	0,0
2019-03-29 09:30	270	27	79	0,0	18,03	4,12	20,4	1003,51	0,27	4,12	17,47	6,18	5,0	0,00	0,0
2019-03-29 10:00	292	27	86	0,0	18,13	3,52	20,4	1003,51	0,90	3,52	17,57	6,10	5,0	0,00	0,0
2019-03-29 10:30	278	27	87	3,1	18,13	2,62	20,4	1004,51	0,19	-0,18	17,57	5,27	6,0	0,00	0,0
2019-03-29 11:00	260	27	89	0,0	18,13	2,52	20,4	1004,51	0,41	2,52	17,57	5,33	5,0	0,00	0,0
2019-03-29 11:30	258	27	86	0,0	18,13	2,32	20,4	1005,51	-0,27	2,32	17,57	4,90	5,2	0,00	0,0
2019-03-29 12:00	245	27	88	0,0	18,03	2,72	20,4	1005,51	0,45	2,72	17,47	5,45	3,7	0,00	0,0
2019-03-29 12:30	257	27	86	1,4	18,03	2,02	20,4	1005,51	-0,57	2,02	17,47	4,59	4,5	0,00	0,0
2019-03-29 13:00	257	27	89	2,2	17,93	1,92	20,4	1005,51	-0,18	1,92	17,37	4,73	4,3	0,00	0,0
2019-03-29 13:30	249	27	87	1,4	17,83	1,92	20,4	1005,51	-0,50	1,92	17,27	4,57	4,3	0,00	0,0
2019-03-29 14:00	252	27	85	0,0	17,73	2,32	20,4	1005,51	-0,44	2,32	17,17	4,82	4,1	0,00	0,0
2019-03-29 14:30	261	27	82	2,4	17,53	2,12	20,4	1005,51	-1,14	0,42	16,97	4,39	5,4	0,00	0,0
2019-03-29 15:00	243	27	84	0,0	17,43	2,12	20,4	1005,51	-0,80	2,12	16,87	4,54	3,7	0,00	0,0
2019-03-29 15:30	260	27	86	1,8	17,43	2,12	20,4	1005,51	-0,47	2,12	16,87	4,70	3,7	0,00	0,0
2019-03-29 16:00	257	27	82	0,0	17,43	1,72	20,4	1005,51	-1,53	1,72	16,87	3,99	4,7	0,00	0,0
2019-03-29 16:30	263	27	80	2,4	17,43	1,72	20,4	1005,51	-1,88	0,00	16,87	3,85	6,4	0,00	0,0
2019-03-29 17:00	270	27	79	0,0	17,53	1,52	20,4	1005,51	-2,25	1,52	16,97	3,57	4,9	0,00	0,0
2019-03-29 17:30	310	27	79	1,2	17,53	1,02	20,4	1005,51	-2,74	1,02	16,97	3,07	5,4	0,00	0,0
2019-03-29 18:00	279	27	88	0,0	17,63	0,51	20,4	1005,51	-1,71	0,51	17,07	3,25	3,7	0,00	0,0
2019-03-29 18:30	278	27	90	0,0	17,63	0,61	20,4	1005,51	-1,30	0,61	17,07	3,51	0,0	0,00	0,0
2019-03-29 19:00	305	27	91	0,0	17,73	0,51	20,4	1005,51	-1,24	0,51	17,17	3,49	0,0	0,00	0,0
2019-03-29 19:30	80	27	92	0,0	17,73	0,31	20,4	1005,51	-1,29	0,31	17,17	3,37	0,0	0,00	0,0
2019-03-29 20:00	76	27	94	0,0	17,73	0,41	20,4	1005,51	-0,88	0,41	17,17	3,63	0,0	0,00	0,0
2019-03-29 20:30	322	27	97	0,0	17,73	0,41	20,4	1005,51	-0,44	0,41	17,17	3,89	2,0	0,00	0,0
2019-03-29 21:00	273	27	98	0,0	17,73	0,31	20,4	1005,51	-0,39	0,31	17,17	3,87	2,4	0,00	0,0
2019-03-29 21:30	286	27	98	0,0	17,73	0,21	20,4	1005,51	-0,49	0,21	17,17	3,77	0,0	0,00	0,0
2019-03-29 22:00	285	27	98	0,0	17,73	-0,09	20,4	1005,51	-0,79	-0,09	17,17	3,47	1,2	0,00	0,0
2019-03-29 22:30	270	26	96	2,4	17,63	0,11	20,4	1005,51	-0,88	-1,69	17,03	3,50	3,0	0,00	0,0
2019-03-29 23:00	275	26	89	0,0	17,53	0,01	20,4	1005,51	-2,05	0,01	16,93	2,83	4,5	0,00	0,0
2019-03-29 23:30	261	27	85	1,4	17,33	0,11	20,4	1005,51	-2,59	0,11	16,77	2,62	4,9	0,00	0,0
2019-03-30 00:00	235	26	79	3,1	17,03	0,31	20,4	1005,51	-3,42	-2,69	16,43	2,37	6,2	0,00	0,0
2019-03-30 00:30	259	26	79	0,0	16,83	0,31	20,4	1005,51	-3,42	0,31	16,23	2,37	5,6	0,00	0,0
2019-03-30 01:00	250	26	79	0,0	16,73	0,11	20,4	1005,51	-3,61	0,11	16,13	2,17	4,1	0,00	0,0
2019-03-30 01:30	253	26	83	3,0	16,63	0,41	20,4	1005,51	-2,63	-2,58	16,03	2,77	4,9	0,00	0,0
2019-03-30 02:00	268	27	91	0,0	16,53	-0,29	20,4	1005,51	-2,03	-0,29	15,97	2,69	4,3	0,00	0,0
2019-03-30 02:30	249	27	91	0,0	16,43	-0,19	20,4	1005,51	-1,93	-0,19	15,87	2,79	4,1	0,00	0,0
2019-03-30 03:00	237	27	89	0,0	16,33	-0,09	20,4	1005,51	-2,14	-0,09	15,77	2,73	3,9	0,00	0,0
2019-03-30 03:30	278	27	89	1,4	16,33	0,01	20,4	1005,51	-2,05	0,01	15,77	2,83	3,7	0,00	0,0

Datum	Vindrikt °	Fukt inne Rh%	Fukt ute Rh%	Vindhast m/s	Temp in °C	Temp ute °C	Nb. Mån mm	Tryck Mbar	Dagggp °C	Kyleffekt °C	Vix inne °C	Vix ute °C	Vindby m/s	Korr lufttryck	Nederb./dygn mm
2019-03-30 04:00	262	27	90	0,0	16,33	-0,09	20,4	1005,51	-1,99	-0,09	15,77	2,81	3,1	0,00	0,0
2019-03-30 04:30	262	27	87	0,0	16,23	-0,29	20,4	1005,51	-2,66	-0,29	15,67	2,37	3,3	0,00	0,0
2019-03-30 05:00	253	27	87	0,0	16,23	-0,19	20,4	1005,51	-2,56	-0,19	15,67	2,47	3,0	0,00	0,0
2019-03-30 05:30	255	27	89	0,0	16,33	-0,39	20,4	1005,51	-2,44	-0,39	15,77	2,43	2,0	0,00	0,0
2019-03-30 06:00	98	27	82	0,0	16,33	-0,39	20,4	1005,51	-3,58	-0,39	15,77	1,89	2,6	0,00	0,0
2019-03-30 06:30	308	27	84	0,0	16,53	-0,59	20,4	1005,51	-3,44	-0,59	15,97	1,84	1,8	0,00	0,0
2019-03-30 07:00	217	26	84	0,0	16,63	-0,29	20,4	1005,51	-3,15	-0,29	16,03	2,14	1,2	0,00	0,0
2019-03-30 06:30	308	27	84	0,0	16,53	-0,59	20,4	1005,51	-3,44	-0,59	15,97	1,84	1,8	0,00	0,0
2019-03-30 07:00	217	26	84	0,0	16,63	-0,29	20,4	1005,51	-3,15	-0,29	16,03	2,14	1,2	0,00	0,0
2019-03-30 07:30	27	26	87	0,0	16,83	0,11	20,4	1005,51	-2,27	0,11	16,23	2,77	0,0	0,00	0,0
2019-03-30 08:00	253	27	76	0,0	17,33	0,51	20,4	1005,51	-3,76	0,51	16,77	2,36	3,9	0,00	0,0
2019-03-30 08:30	252	26	70	3,0	17,73	0,61	20,4	1005,51	-4,81	-2,36	17,13	2,06	5,4	0,00	0,0
2019-03-30 09:00	247	26	67	0,0	17,93	1,02	20,4	1005,51	-5,03	1,02	17,33	2,27	4,3	0,00	0,0
2019-03-30 09:30	266	26	60	1,6	17,93	1,82	20,4	1005,51	-5,80	1,82	17,33	2,65	4,5	0,00	0,0
2019-03-30 10:00	250	26	60	2,6	17,93	1,92	20,4	1004,51	-5,70	0,21	17,33	2,75	3,5	0,00	0,0
2019-03-30 10:30	253	26	60	0,0	17,83	2,22	20,4	1004,51	-5,42	2,22	17,23	3,05	3,7	0,00	0,0
2019-03-30 11:00	240	26	65	1,4	17,73	2,42	20,4	1004,51	-4,12	2,42	17,13	3,54	3,5	0,00	0,0
2019-03-30 11:30	259	26	64	0,0	17,63	2,62	20,4	1004,51	-4,15	2,62	17,03	3,68	3,9	0,00	0,0
2019-03-30 12:00	254	26	64	0,0	17,53	2,82	20,4	1004,51	-3,96	2,82	16,93	3,88	3,5	0,00	0,0
2019-03-30 12:30	280	26	59	2,4	17,43	3,12	20,4	1004,51	-4,81	1,48	16,83	3,89	3,7	0,00	0,0
2019-03-30 13:00	261	26	57	0,0	17,33	2,92	20,4	1004,51	-5,48	2,92	16,73	3,58	4,1	0,00	0,0
2019-03-30 13:30	233	26	58	3,9	17,33	3,02	20,4	1003,51	-5,14	-1,97	16,73	3,73	5,0	0,00	0,0
2019-03-30 14:00	249	26	58	4,1	17,23	3,32	20,4	1003,51	-4,86	-2,72	16,63	4,03	5,4	0,00	0,0
2019-03-30 14:30	254	26	58	1,2	17,23	3,02	20,4	1003,51	-5,14	3,02	16,63	3,73	6,4	0,00	0,0
2019-03-30 15:00	265	26	56	3,9	17,33	4,02	20,4	1003,51	-4,70	-0,80	16,73	4,62	4,7	0,00	0,0
2019-03-30 15:30	261	26	71	2,8	17,33	2,62	20,4	1002,51	-2,69	-0,18	16,73	4,12	4,7	0,00	0,0
2019-03-30 16:00	266	26	69	2,0	17,33	2,52	20,4	1002,51	-3,19	2,52	16,73	3,89	4,7	0,00	0,0
2019-03-30 16:30	271	26	62	2,8	17,43	1,92	20,4	1002,51	-5,25	-0,94	16,83	2,86	4,9	0,00	0,0
2019-03-30 17:00	90	26	88	0,0	17,33	0,41	20,4	1002,51	-1,81	0,41	16,73	3,15	5,0	0,00	0,0
2019-03-30 17:30	90	26	89	0,0	17,33	0,72	20,4	1002,51	-1,36	0,72	16,73	3,53	0,0	0,00	0,0
2019-03-30 18:00	90	26	89	0,0	17,33	0,41	20,4	1001,51	-1,65	0,41	16,73	3,23	0,0	0,00	0,0
2019-03-30 18:30	236	26	89	0,0	17,33	0,11	20,4	1001,51	-1,95	0,11	16,73	2,93	1,4	0,00	0,0
2019-03-30 19:00	241	26	89	0,0	17,33	0,11	20,4	1001,51	-1,95	0,11	16,73	2,93	0,0	0,00	0,0
2019-03-30 19:30	243	26	88	0,0	17,33	-0,19	20,4	1001,51	-2,40	-0,19	16,73	2,55	0,0	0,00	0,0
2019-03-30 20:00	238	26	90	0,0	17,33	-1,29	20,4	1001,51	-3,17	-1,29	16,73	1,61	0,0	0,00	0,0
2019-03-30 20:30	236	26	92	0,0	17,43	-1,69	20,4	1000,51	-3,26	-1,69	16,83	1,37	0,0	0,00	0,0
2019-03-30 21:00	238	26	92	0,0	17,43	-1,89	20,4	1000,51	-3,46	-1,89	16,83	1,17	0,0	0,00	0,0
2019-03-30 21:30	237	26	92	0,0	17,53	-1,89	20,4	1000,51	-3,46	-1,89	16,93	1,17	0,0	0,00	0,0
2019-03-30 22:00	239	26	95	0,0	17,53	-1,79	20,4	1000,51	-2,91	-1,79	16,93	1,51	0,0	0,00	0,0
2019-03-30 22:30	274	26	97	0,0	17,53	-1,79	20,4	1001,51	-2,62	-1,79	16,93	1,68	2,2	0,00	0,0
2019-03-30 23:00	335	26	100	0,0	17,53	-1,79	20,4	1001,51	-2,20	-1,79	16,93	1,94	1,6	0,00	0,0
2019-03-30 23:30	337	26	100	0,0	17,43	-1,79	20,4	1001,51	-2,20	-1,79	16,83	1,94	2,0	0,00	0,0
2019-03-31 00:00	338	26	100	0,0	17,33	-1,89	20,4	1002,51	-2,30	-1,89	16,73	1,84	0,0	0,00	0,0
2019-03-31 00:30	309	26	100	0,0	17,23	-1,89	20,4	1002,51	-2,30	-1,89	16,63	1,84	2,2	0,00	0,0
2019-03-31 01:00	262	26	88	1,6	17,03	-2,19	20,4	1003,51	-4,37	-2,19	16,43	0,55	3,9	0,00	0,0
2019-03-31 01:30	308	26	77	0,0	16,93	-2,79	20,4	1003,51	-6,77	-2,79	16,33	-0,87	3,5	0,00	0,0
2019-03-31 03:00	323	26	74	0,0	16,83	-3,39	20,4	1003,51	-7,89	-3,39	16,23	-1,68	3,9	0,00	0,0
2019-03-31 03:30	329	26	75	0,0	16,73	-3,79	20,4	1004,51	-8,09	-3,79	16,13	-2,01	3,0	0,00	0,0
2019-03-31 04:00	335	26	80	0,0	16,73	-4,19	20,4	1004,51	-7,62	-4,19	16,13	-2,06	3,1	0,00	0,0
2019-03-31 04:30	335	26	83	0,0	16,63	-4,39	20,4	1004,51	-7,32	-4,39	16,03	-2,04	0,0	0,00	0,0



Datum	Vindrikt °	Fukt inne Rh%	Fukt ute Rh%	Vindhast m/s	Temp in °C	Temp ute °C	Nb. Mån mm	Tryck Mbar	Daggp °C	Kyleffekt °C	Vix inne °C	Vix ute °C	Vindby m/s	Korr lufttryck	Nederb./dygn mm
2019-03-31 05:00	312	26	86	1,2	16,63	-4,79	20,4	1004,51	-7,23	-4,79	16,03	-2,21	2,8	0,00	0,0
2019-03-31 05:30	347	26	87	0,0	16,53	-4,69	20,4	1004,51	-6,98	-4,69	15,93	-2,03	4,7	0,00	0,0
2019-03-31 06:00	304	27	89	0,0	16,43	-4,49	20,4	1004,51	-6,47	-4,49	15,87	-1,68	5,0	0,00	0,0
2019-03-31 06:30	267	27	90	0,0	16,33	-4,49	20,4	1004,51	-6,32	-4,49	15,77	-1,60	4,5	0,00	0,0
2019-03-31 07:00	277	27	91	0,0	16,33	-4,39	20,4	1005,51	-6,08	-4,39	15,77	-1,42	3,9	0,00	0,0
2019-03-31 07:30	260	27	89	1,2	16,33	-3,99	20,4	1005,51	-5,98	-3,99	15,77	-1,18	3,5	0,00	0,0
2019-03-31 08:00	279	27	89	0,0	16,53	-3,69	20,4	1005,51	-5,69	-3,69	15,97	-0,88	5,2	0,00	0,0
2019-03-31 08:30	262	26	80	0,0	16,73	-3,19	20,4	1005,51	-6,64	-3,19	16,13	-1,06	5,4	0,00	0,0
2019-03-31 09:00	257	26	76	1,8	17,33	-2,69	20,4	1006,51	-6,85	-2,69	16,73	-0,84	5,4	0,00	0,0
2019-03-31 09:30	269	26	70	0,0	17,73	-1,99	20,4	1006,51	-7,29	-1,99	17,13	-0,55	6,4	0,00	0,0
2019-03-31 10:00	277	26	63	5,2	18,23	-1,49	20,4	1007,51	-8,24	-10,41	17,64	-0,48	6,9	0,00	0,0
2019-03-31 10:30	263	26	61	0,0	18,23	-0,99	20,4	1007,51	-8,21	-0,99	17,64	-0,10	7,9	0,00	0,0
2019-03-31 11:00	296	26	59	4,9	17,93	-0,69	20,4	1008,51	-8,37	-8,72	17,33	0,09	8,9	0,00	0,0
2019-03-31 11:30	295	26	61	3,0	17,73	-0,59	20,4	1008,51	-7,83	-3,67	17,13	0,30	8,3	0,00	0,0
2019-03-31 12:00	282	26	58	4,9	17,53	-0,59	20,4	1009,51	-8,51	-8,60	16,93	0,13	7,3	0,00	0,0
2019-03-31 12:30	316	26	56	5,0	17,33	0,01	20,4	1009,51	-8,43	-8,52	16,73	0,62	7,3	0,00	0,0
2019-03-31 13:00	249	26	55	3,3	17,23	-0,19	20,4	1009,51	-8,86	-4,47	16,63	0,37	7,9	0,00	0,0
2019-03-31 13:30	309	26	54	6,2	17,03	0,21	20,4	1010,51	-8,73	-9,58	16,43	0,71	7,9	0,00	0,0
2019-03-31 14:00	261	26	55	1,2	16,93	0,41	20,4	1011,51	-8,30	0,41	16,33	0,97	7,3	0,00	0,0
2019-03-31 14:30	275	26	55	2,8	16,83	0,72	20,4	1011,51	-8,02	-2,25	16,23	1,27	8,9	0,00	0,0
2019-03-31 15:00	282	26	55	4,7	16,83	1,22	20,4	1011,51	-7,56	-6,37	16,23	1,77	6,8	0,00	0,0
2019-03-31 15:30	271	26	57	6,2	16,83	1,12	20,4	1012,51	-7,16	-8,41	16,23	1,78	6,2	0,00	0,0
2019-03-31 16:00	242	26	58	2,4	16,83	1,42	20,4	1012,51	-6,64	-0,31	16,23	2,13	7,9	0,00	0,0
2019-03-31 16:30	228	26	62	3,1	16,83	1,62	20,4	1012,51	-5,53	-1,27	16,23	2,56	6,0	0,00	0,0
2019-03-31 17:00	247	26	69	3,1	16,73	0,82	20,4	1013,51	-4,81	-2,14	16,13	2,19	5,4	0,00	0,0
2019-03-31 17:30	283	26	55	0,0	16,63	0,92	20,4	1014,51	-7,83	0,92	16,03	1,47	6,4	0,00	0,0
2019-03-31 18:00	295	26	56	0,0	16,73	1,02	20,4	1014,51	-7,49	1,02	16,13	1,62	6,0	0,00	0,0
2019-03-31 18:30	288	26	58	3,0	16,83	0,82	20,4	1014,51	-7,20	-2,14	16,23	1,53	6,6	0,00	0,0
2019-03-31 19:00	265	26	58	0,0	16,93	0,21	20,4	1015,51	-7,76	0,21	16,33	0,93	5,0	0,00	0,0
2019-03-31 19:30	291	26	59	3,9	17,03	-0,39	20,4	1015,51	-8,09	-5,94	16,43	0,39	6,0	0,00	0,0
2019-03-31 20:00	305	26	62	0,0	17,03	-0,89	20,4	1016,51	-7,89	-0,89	16,43	0,06	5,6	0,00	0,0
2019-03-31 20:30	284	26	65	2,4	17,03	-1,29	20,4	1016,51	-7,63	-3,16	16,43	-0,16	3,5	0,00	0,0
2019-03-31 21:00	275	26	66	0,0	17,13	-1,39	20,4	1017,52	-7,52	-1,39	16,53	-0,20	2,4	0,00	0,0
2019-03-31 21:30	278	26	69	0,0	17,23	-1,99	20,4	1017,52	-7,49	-1,99	16,63	-0,61	0,0	0,00	0,0
2019-03-31 22:00	274	26	75	0,0	17,23	-2,69	20,4	1017,52	-7,03	-2,69	16,63	-0,91	0,0	0,00	0,0
2019-03-31 22:30	282	26	82	3,0	17,33	-2,79	20,4	1018,52	-5,92	-6,08	16,73	-0,51	3,0	0,00	0,0
2019-03-31 23:00	243	26	81	0,0	17,33	-2,89	20,4	1018,52	-6,18	-2,89	16,73	-0,69	3,0	0,00	0,0
2019-03-31 23:30	284	26	84	0,0	17,33	-3,09	20,4	1018,52	-5,88	-3,09	16,73	-0,66	2,8	0,00	0,0
2019-04-01 00:00	256	26	86	0,0	17,33	-3,19	20,4	1018,52	-5,66	-3,19	16,73	-0,61	2,0	0,00	0,0
<b>Medelvärde Månad</b>	<b>216</b>	<b>26</b>	<b>78</b>	<b>0,5</b>	<b>17,80</b>	<b>-3,93</b>		<b>1000,51</b>	<b>-7,95</b>	<b>-4,36</b>	<b>17,20</b>	<b>-1,85</b>	<b>2,0</b>		<b>0,0</b>
Min	1	25	43	0,0	15,53	-21,80		982,50	-30,09	-21,80	14,93	-21,51	0,0		0,0
Max	356	27	100	7,9	19,63	8,12	20,4	1024,52	2,19	8,12	19,04	9,31	11,9		