

Medeltemperaturer / Max / Min

● Kyleff med °C
 ● Dygns med °C
 ▲ Temp Max
 ○ Temp Min
 — Temperatur

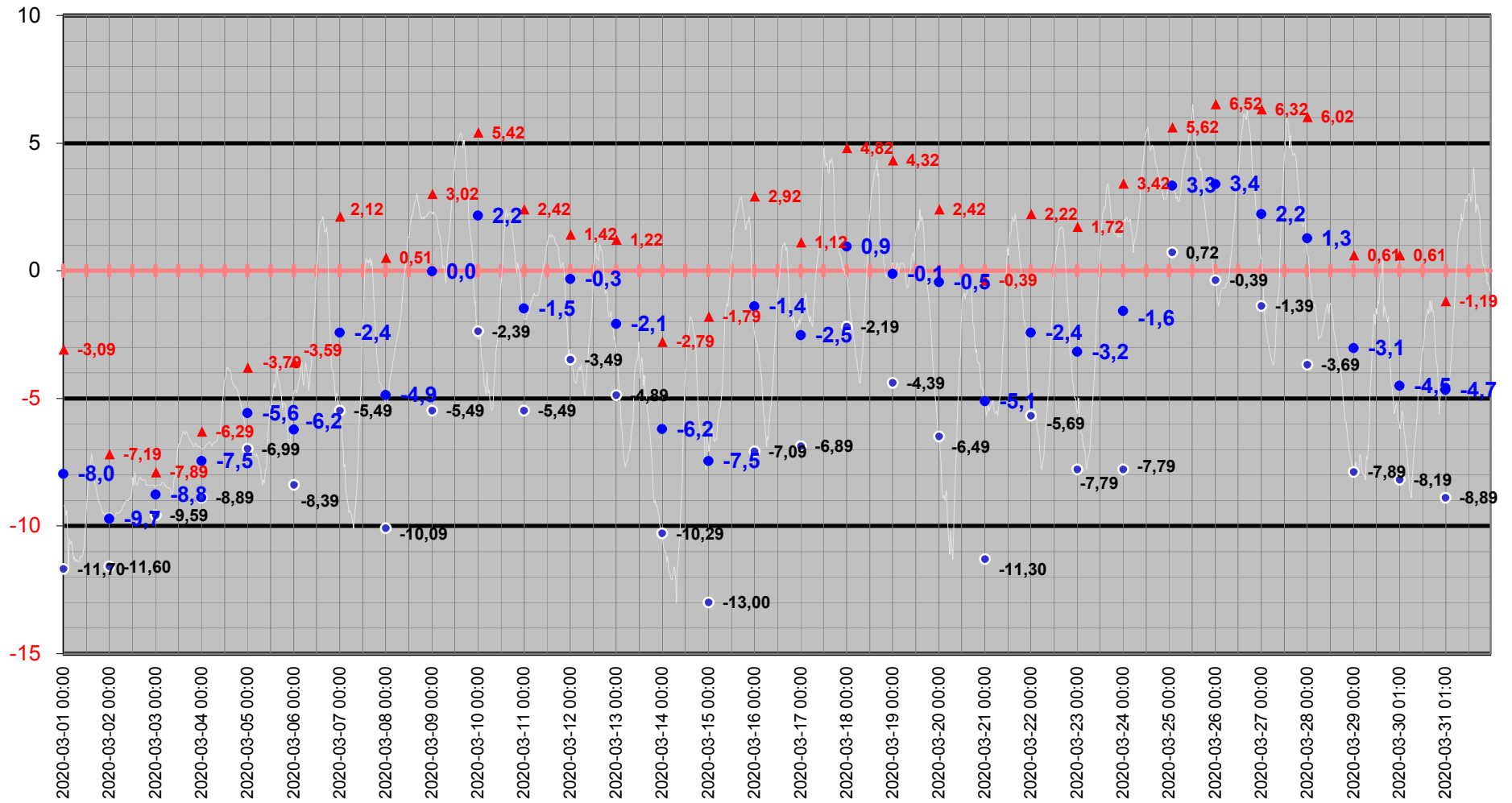

Medeltemperatur

□ Kyleff med °C ● Dygns med °C — Temperatur °C — Kyleffekt °C

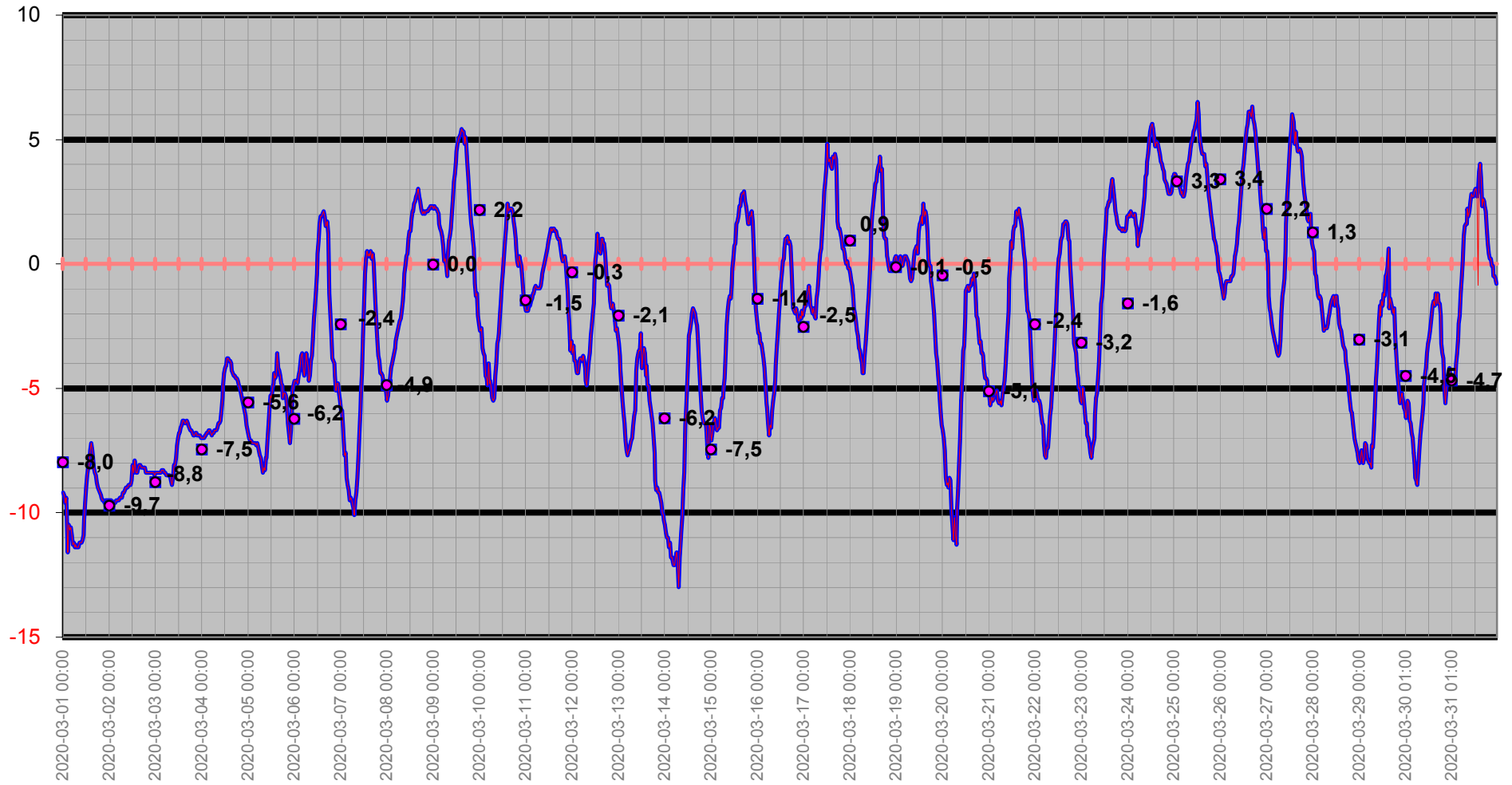

Temperatur/Vindby

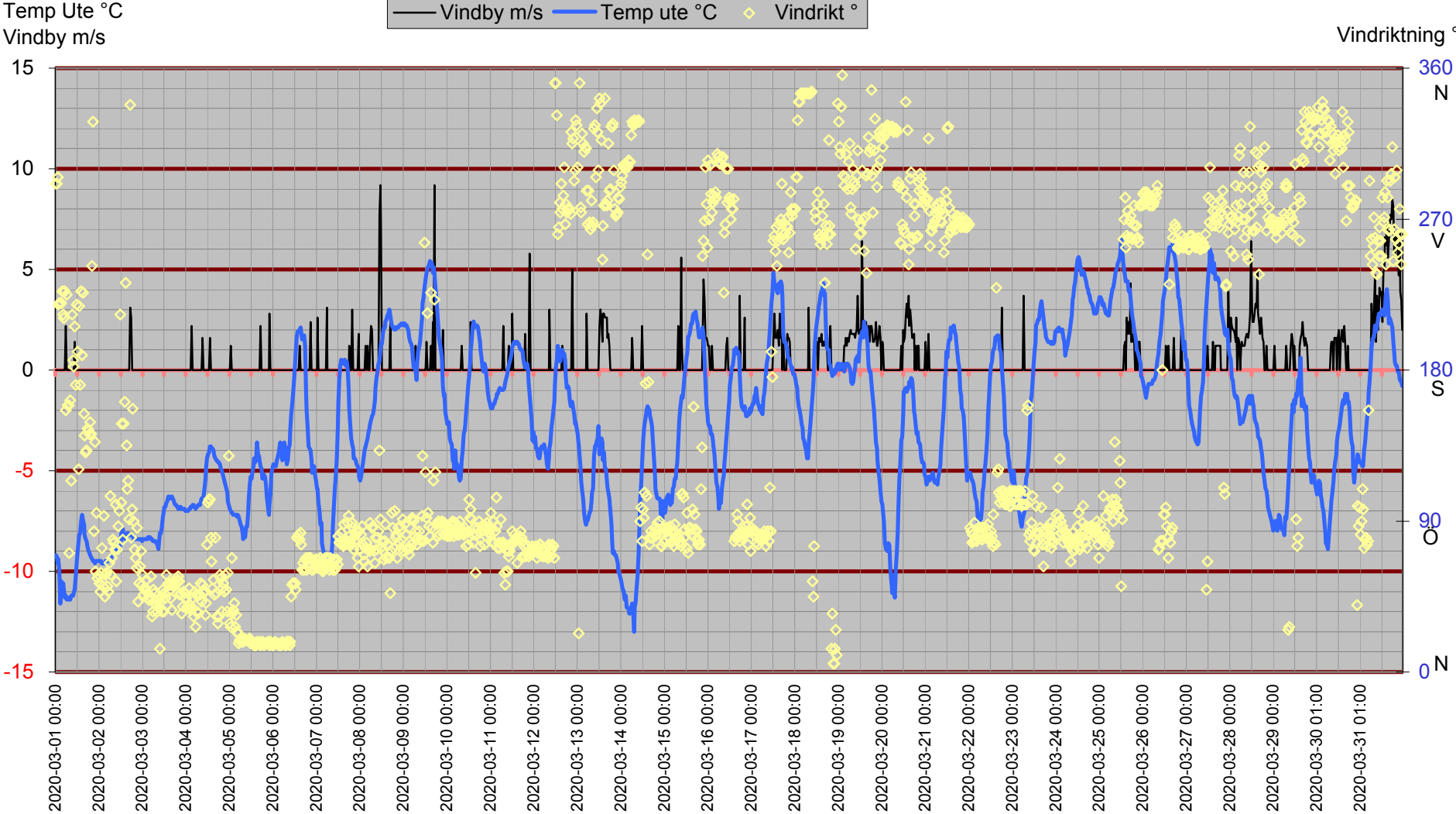

Inne

Temp inne °C

Vindby m/s

Temp in °C Vindby m/s Temp ute °C Fukt inne Rh%

Rh % inne

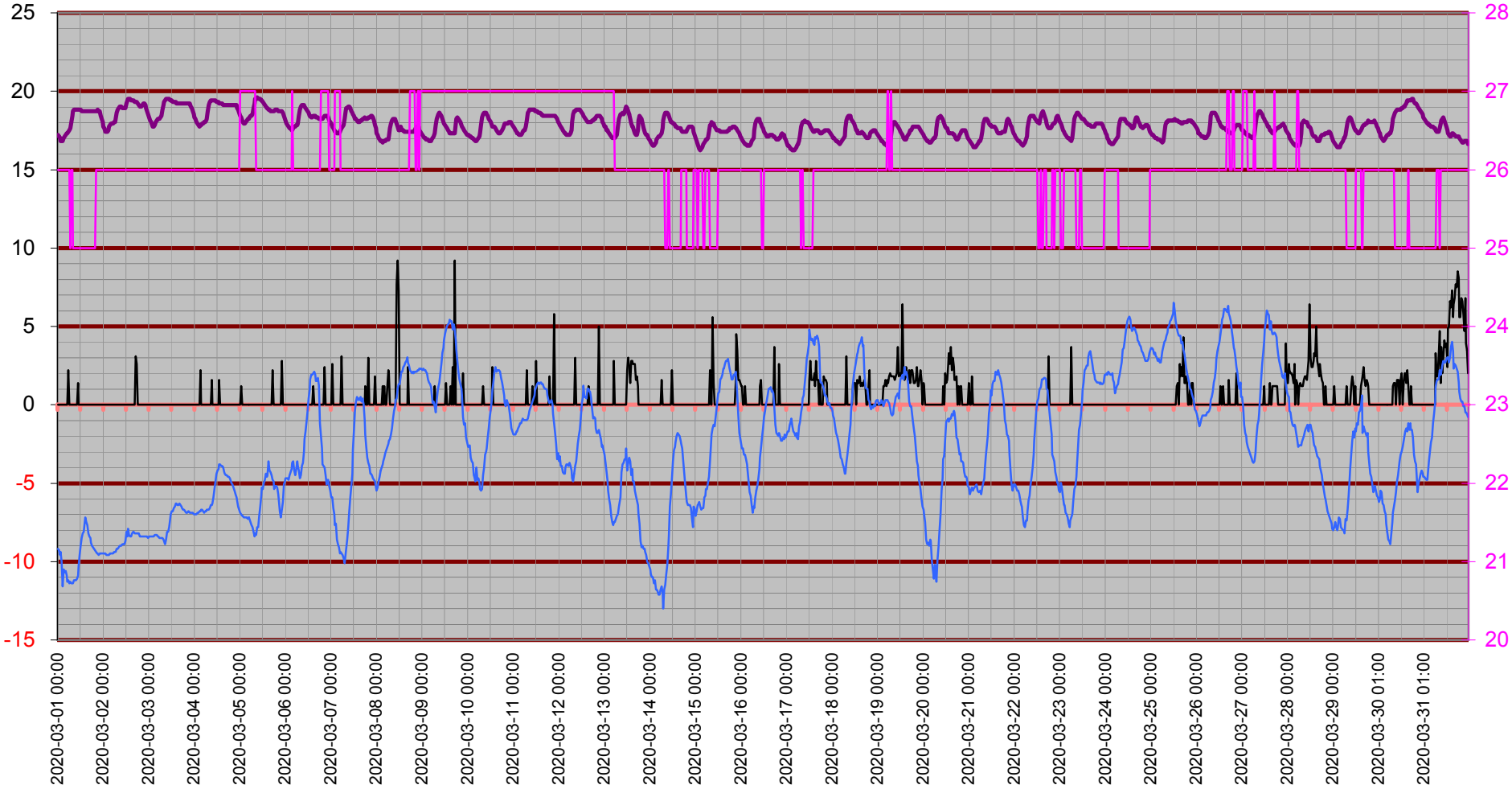

Temperatur inne

Temp in °C

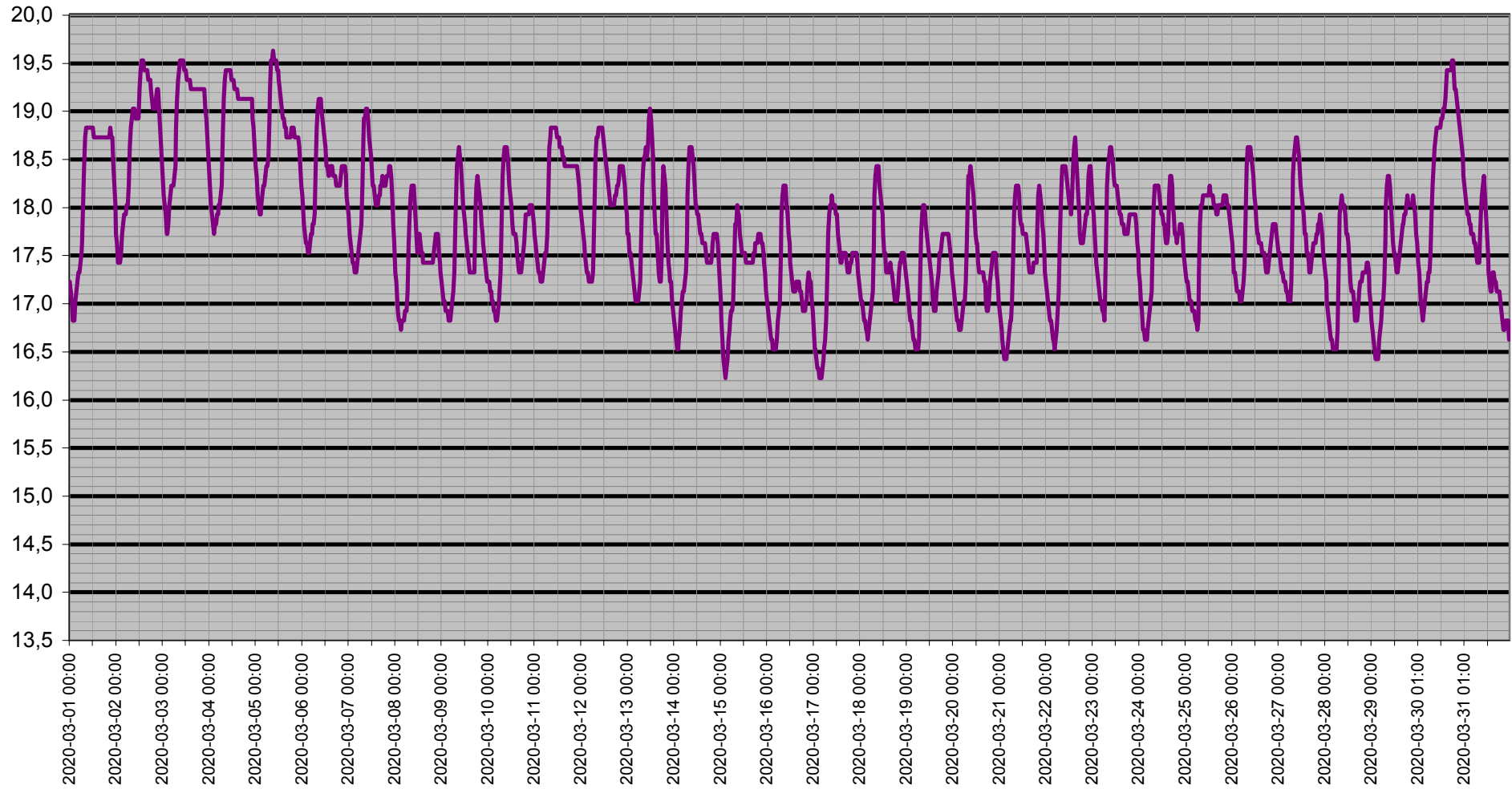

Dagpunkt/Temperatur

Vindhast m/s Daggp °C Temp ute °C Fukt ute Rh%

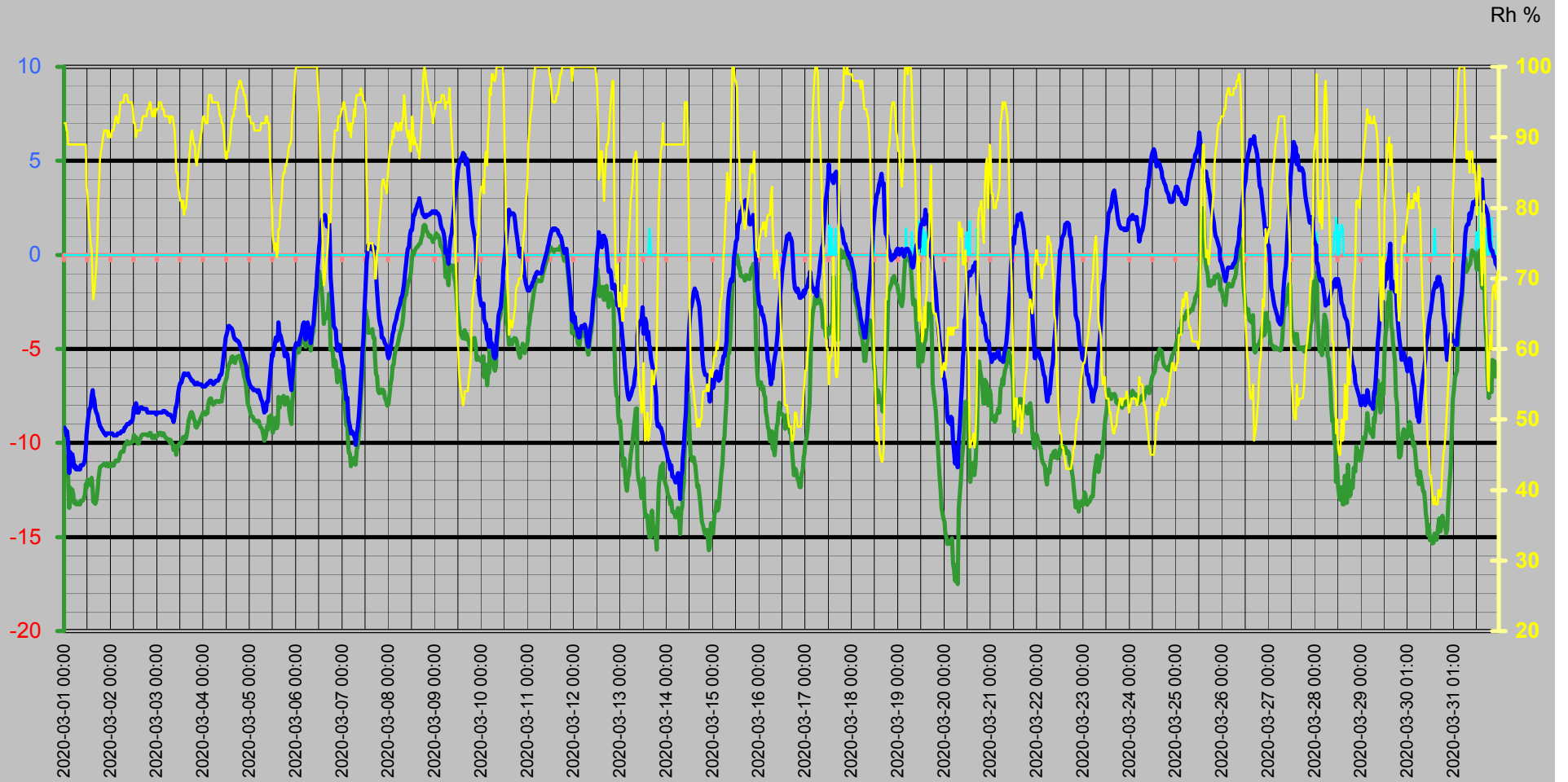

Vinddata

Vindhastighet m/s
Vindby m/s

Vindhast m/s — Vindby m/s ◊ Vindrikt ° — Fukt ute Rh%

Vindriktning °
Rh %

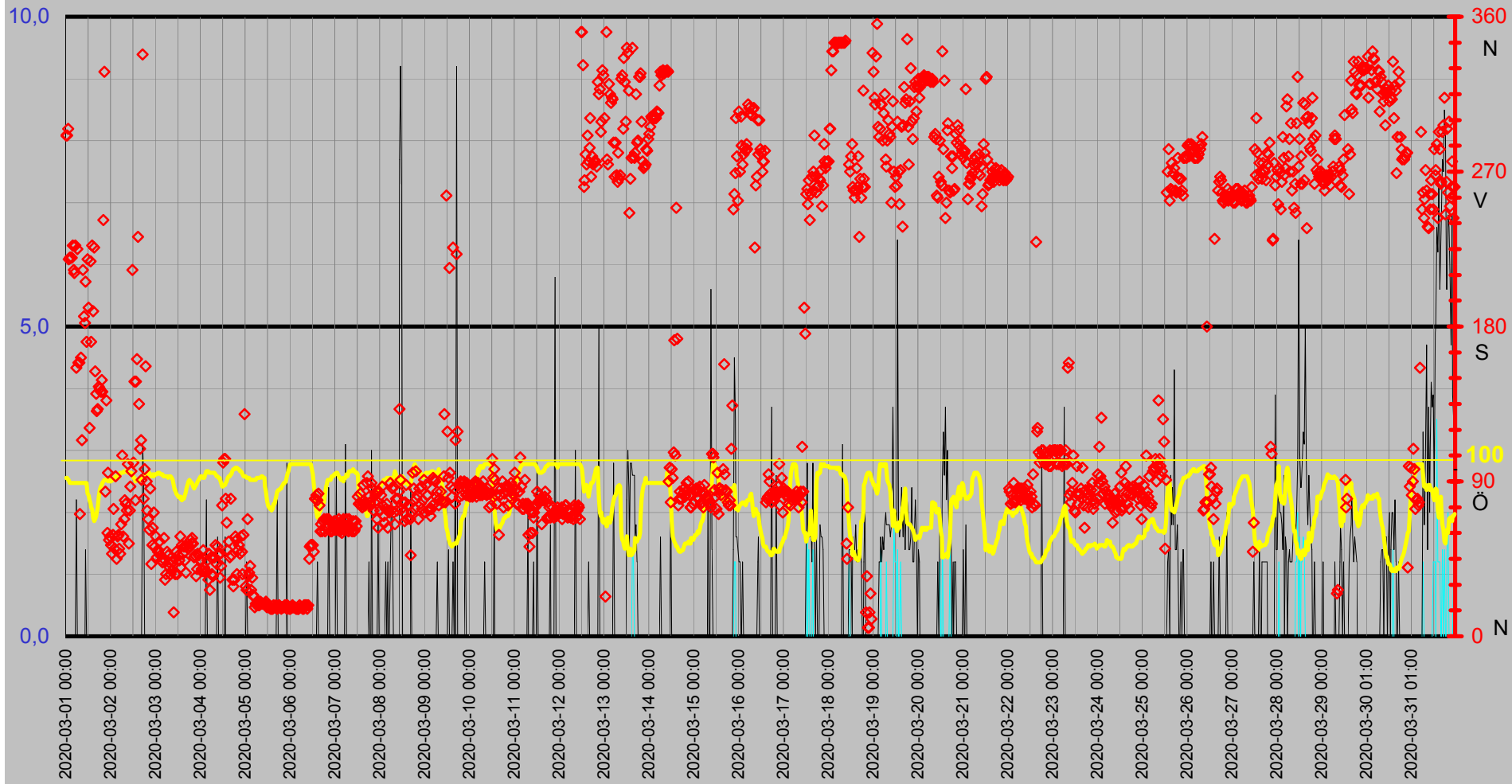

Luftfukt Kyleffekt Temp Vind Medeltemperatur

Temp °C
Vind m/s

● Dygns med °C Vindhast m/s Kyleffekt °C Temp ute °C Fukt ute Rh%

Rh %

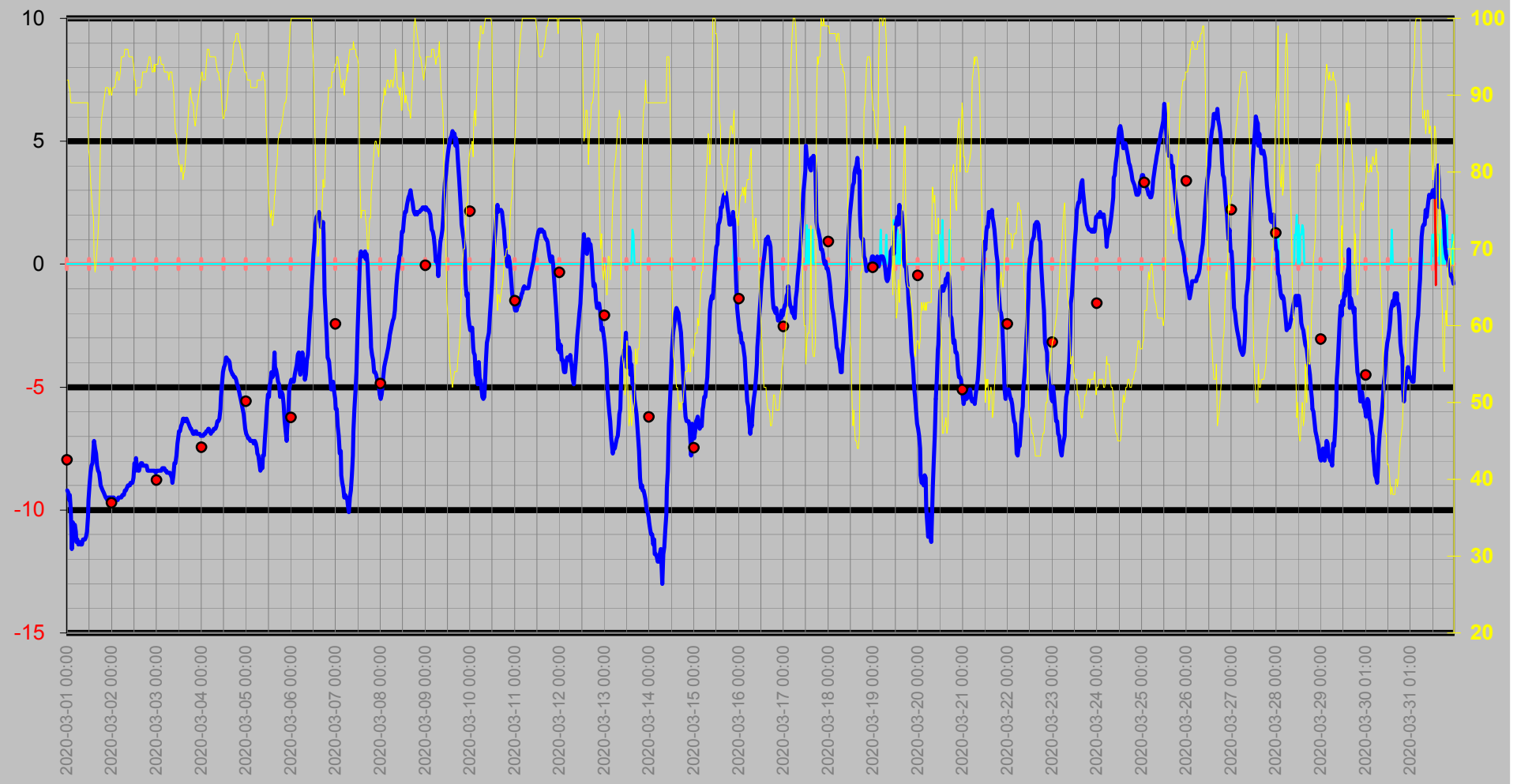

Nederbörd

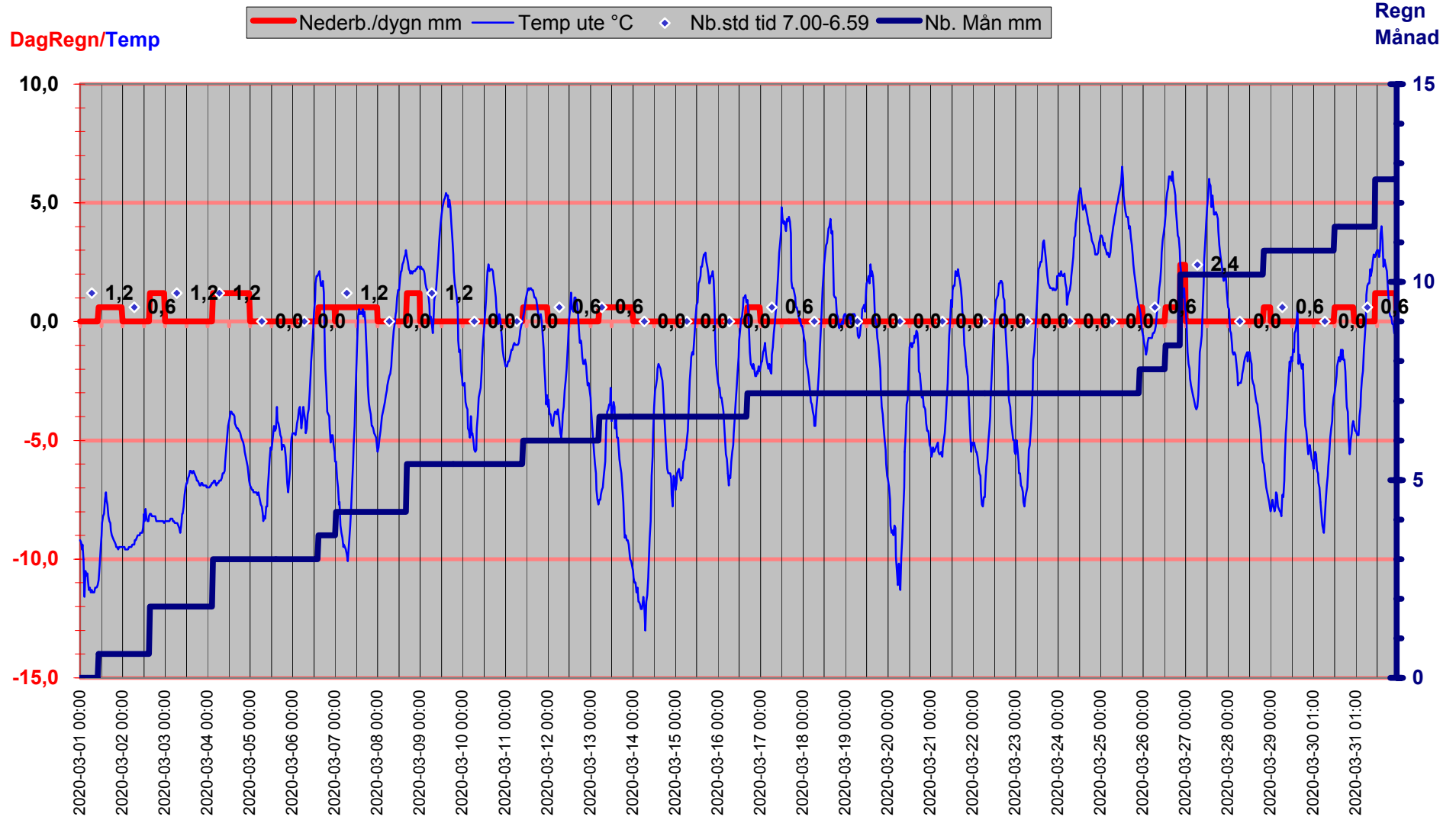

Luftryck/Nederbörd

◆ Luftryck mbar ▬ Nederb./dygn mm Δ Nb.std tid 7.00-6.59

Luftryck

Nederbör

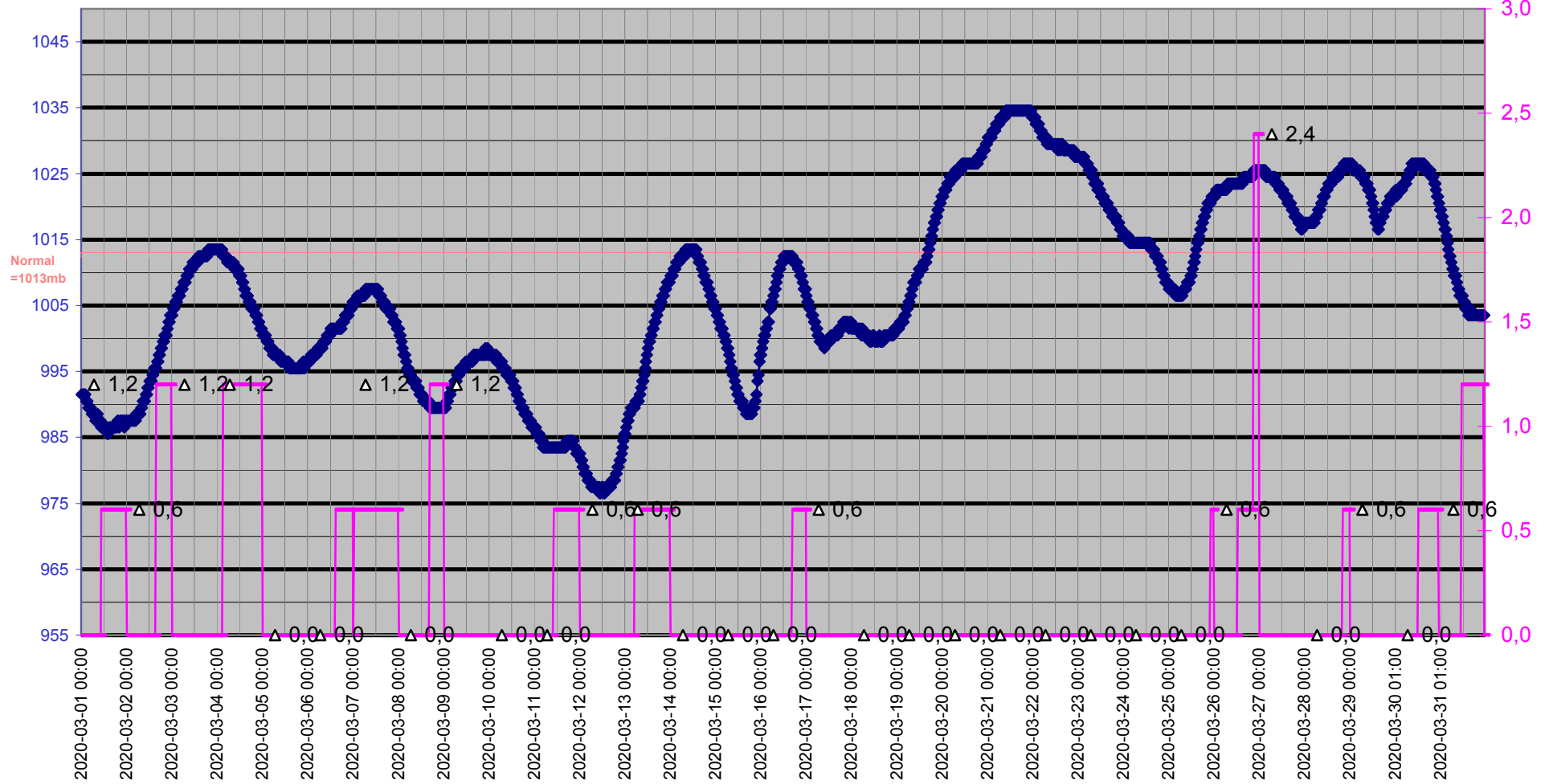

Grund

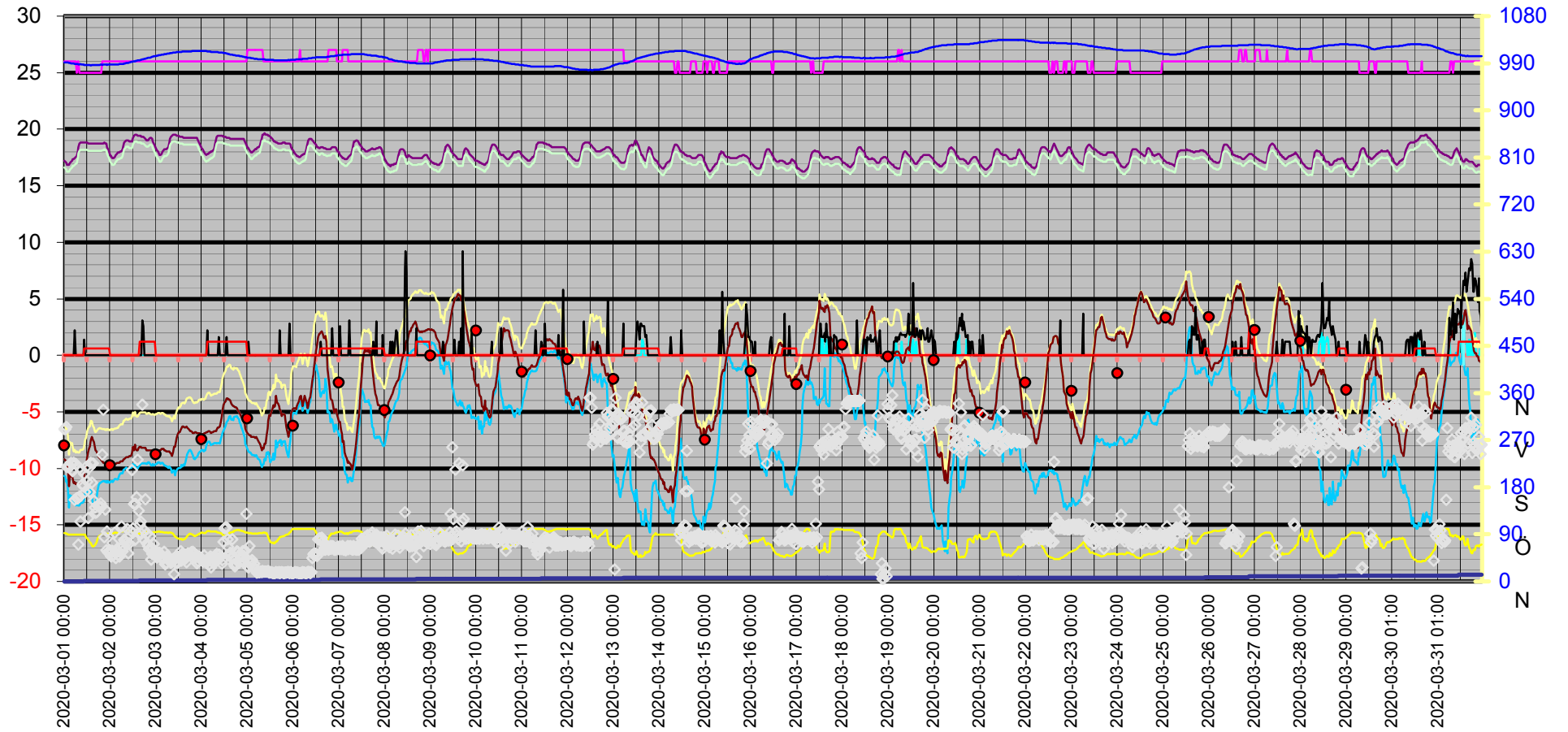

Datum	Vindrikt °	Fukt inne Rh%	Fukt ute Rh%	Vindhast m/s	Temp in °C	Temp ute °C	Nb. Mån mm	Tryck Mbar	Daggp °C	Kyleffekt °C	Vix inne °C	Vix ute °C	Vindby m/s	Korr lufttryck	Nederb./dygn mm
2020-03-01 00:00	291	26	92	0,0	17,23	-9,19	0,0	991,50	-10,67	-9,19	16,63	-6,14	0,0	0,00	0,0
2020-03-01 00:30	291	26	92	0,0	17,13	-9,29	0,0	991,50	-10,77	-9,29	16,53	-6,24	0,0	0,00	0,0
2020-03-01 01:00	295	26	91	0,0	17,03	-9,59	0,0	991,50	-11,21	-9,59	16,43	-6,62	0,0	0,00	0,0
2020-03-01 01:30	219	26	91	0,0	16,83	-9,39	0,0	991,50	-11,01	-9,39	16,23	-6,42	0,0	0,00	0,0
2020-03-01 02:00	220	26	89	0,0	16,83	-9,99	0,0	991,50	-11,89	-9,99	16,23	-7,18	0,0	0,00	0,0
2020-03-01 02:30	220	26	89	0,0	16,83	-11,60	0,0	990,50	-13,46	-11,60	16,23	-8,78	0,0	0,00	0,0
2020-03-01 03:00	220	26	89	0,0	17,03	-10,49	0,0	990,50	-12,38	-10,49	16,43	-7,68	0,0	0,00	0,0
2020-03-01 03:30	227	26	89	0,0	17,13	-10,70	0,0	989,50	-12,58	-10,70	16,53	-7,88	0,0	0,00	0,0
2020-03-01 04:00	213	26	89	0,0	17,23	-10,59	0,0	989,50	-12,48	-10,59	16,63	-7,78	0,0	0,00	0,0
2020-03-01 04:30	211	26	89	0,0	17,33	-10,90	0,0	989,50	-12,77	-10,90	16,73	-8,08	0,0	0,00	0,0
2020-03-01 05:00	227	26	89	0,0	17,33	-11,30	0,0	989,50	-13,17	-11,30	16,73	-8,48	0,0	0,00	0,0
2020-03-01 05:30	156	26	89	0,0	17,43	-11,20	0,0	988,50	-13,07	-11,20	16,83	-8,38	2,2	0,00	0,0
2020-03-01 06:00	225	26	89	0,0	17,53	-11,40	0,0	988,50	-13,27	-11,40	16,93	-8,58	0,0	0,00	0,0
2020-03-01 06:30	159	25	89	0,0	17,63	-11,30	0,0	988,50	-13,17	-11,30	17,00	-8,48	0,0	0,00	0,0
2020-03-01 07:00	159	26	89	0,0	18,03	-11,40	0,0	988,50	-13,27	-11,40	17,44	-8,58	0,0	0,00	0,0
2020-03-01 07:30	71	26	89	0,0	18,43	-11,40	0,0	987,50	-13,27	-11,40	17,84	-8,58	0,0	0,00	0,0
2020-03-01 08:00	162	25	89	0,0	18,73	-11,40	0,0	987,50	-13,27	-11,40	18,10	-8,58	0,0	0,00	0,0
2020-03-01 08:30	114	25	89	0,0	18,83	-11,20	0,0	988,50	-13,07	-11,20	18,20	-8,38	0,0	0,00	0,0
2020-03-01 09:00	213	25	89	0,0	18,83	-11,20	0,0	987,50	-13,07	-11,20	18,20	-8,38	0,0	0,00	0,0
2020-03-01 09:30	186	25	89	0,0	18,83	-11,20	0,0	987,50	-13,07	-11,20	18,20	-8,38	0,0	0,00	0,0
2020-03-01 10:00	182	25	89	0,0	18,83	-11,10	0,0	987,50	-12,97	-11,10	18,20	-8,28	0,0	0,00	0,0
2020-03-01 10:30	206	25	89	0,0	18,83	-10,90	0,6	986,50	-12,77	-10,90	18,20	-8,08	1,4	0,60	0,6
2020-03-01 11:00	171	25	89	0,0	18,83	-10,29	0,6	986,50	-12,18	-10,29	18,20	-7,48	0,0	0,60	0,6
2020-03-01 11:30	219	25	83	0,0	18,83	-9,59	0,6	986,50	-12,39	-9,59	18,20	-7,24	0,0	0,00	0,6
2020-03-01 12:00	191	25	82	0,0	18,83	-8,99	0,6	986,50	-11,97	-8,99	18,20	-6,72	0,0	0,00	0,6
2020-03-01 12:30	121	25	79	0,0	18,73	-8,49	0,6	986,50	-11,96	-8,49	18,10	-6,43	0,0	0,00	0,6
2020-03-01 13:00	218	25	77	0,0	18,73	-8,19	0,6	986,50	-12,00	-8,19	18,10	-6,28	0,0	0,00	0,6
2020-03-01 13:30	171	25	75	0,0	18,73	-8,09	0,6	986,50	-12,25	-8,09	18,10	-6,32	0,0	0,00	0,6
2020-03-01 14:00	227	25	74	0,0	18,73	-7,49	0,6	985,50	-11,84	-7,49	18,10	-5,78	0,0	0,00	0,6
2020-03-01 14:30	189	25	69	0,0	18,73	-7,19	0,6	986,50	-12,46	-7,19	18,10	-5,81	0,0	0,00	0,6
2020-03-01 15:00	226	25	67	0,0	18,73	-7,49	0,6	986,50	-13,13	-7,49	18,10	-6,24	0,0	0,00	0,6
2020-03-01 15:30	154	25	68	0,0	18,73	-7,69	0,6	986,50	-13,13	-7,69	18,10	-6,38	0,0	0,00	0,6
2020-03-01 16:00	141	25	70	0,0	18,73	-8,19	0,6	986,50	-13,23	-8,19	18,10	-6,75	0,0	0,00	0,6
2020-03-01 16:30	131	25	72	0,0	18,73	-8,39	0,6	986,50	-13,06	-8,39	18,10	-6,82	0,0	0,00	0,6
2020-03-01 17:00	132	25	75	0,0	18,73	-8,49	0,6	986,50	-12,63	-8,49	18,10	-6,72	0,0	0,00	0,6
2020-03-01 17:30	145	25	81	0,0	18,73	-8,79	0,6	986,50	-11,93	-8,79	18,10	-6,59	0,0	0,00	0,6
2020-03-01 18:00	144	25	85	0,0	18,73	-8,99	0,6	986,50	-11,50	-8,99	18,10	-6,49	0,0	0,00	0,6
2020-03-01 18:30	142	25	87	0,0	18,73	-9,09	0,6	986,50	-11,30	-9,09	18,10	-6,44	0,0	0,00	0,6
2020-03-01 19:00	149	25	88	0,0	18,73	-9,19	0,6	987,50	-11,25	-9,19	18,10	-6,46	0,0	0,00	0,6
2020-03-01 19:30	142	25	89	0,0	18,73	-9,29	0,6	987,50	-11,20	-9,29	18,10	-6,48	0,0	0,00	0,6
2020-03-01 20:00	242	26	90	0,0	18,73	-9,39	0,6	986,50	-11,15	-9,39	18,14	-6,50	0,0	0,00	0,6
2020-03-01 20:30	328	26	91	0,0	18,73	-9,49	0,6	987,50	-11,11	-9,49	18,14	-6,52	0,0	0,00	0,6
2020-03-01 21:00	84	26	91	0,0	18,83	-9,49	0,6	987,50	-11,11	-9,49	18,24	-6,52	0,0	0,00	0,6
2020-03-01 21:30	137	26	91	0,0	18,73	-9,59	0,6	987,50	-11,21	-9,59	18,14	-6,62	0,0	0,00	0,6
2020-03-01 22:00	60	26	91	0,0	18,73	-9,49	0,6	987,50	-11,11	-9,49	18,14	-6,52	0,0	0,00	0,6
2020-03-01 22:30	95	26	90	0,0	18,43	-9,49	0,6	986,50	-11,25	-9,49	17,84	-6,60	0,0	0,00	0,6
2020-03-01 23:00	56	26	91	0,0	18,23	-9,49	0,6	987,50	-11,11	-9,49	17,64	-6,52	0,0	0,00	0,6
2020-03-01 23:30	58	26	90	0,0	18,03	-9,49	0,6	987,50	-11,25	-9,49	17,44	-6,60	0,0	0,00	0,6
2020-03-02 00:00	53	26	90	0,0	17,73	-9,49	0,6	987,50	-11,25	-9,49	17,13	-6,60	0,0	0,00	0,0
2020-03-02 00:30	48	26	91	0,0	17,63	-9,49	0,6	987,50	-11,11	-9,49	17,03	-6,52	0,0	0,00	0,0

Datum	Vindrikt °	Fukt inne Rh%	Fukt ute Rh%	Vindhast m/s	Temp in °C	Temp ute °C	Nb. Mån mm	Tryck Mbar	Daggp °C	Kyleffekt °C	Vix inne °C	Vix ute °C	Vindby m/s	Korr lufttryck	Nederb./dygn mm
2020-03-02 01:00	59	26	91	0,0	17,43	-9,49	0,6	987,50	-11,11	-9,49	16,83	-6,52	0,0	0,00	0,0
2020-03-02 01:30	74	26	91	0,0	17,43	-9,59	0,6	987,50	-11,21	-9,59	16,83	-6,62	0,0	0,00	0,0
2020-03-02 02:00	51	26	92	0,0	17,43	-9,59	0,6	987,50	-11,07	-9,59	16,83	-6,54	0,0	0,00	0,0
2020-03-02 02:30	93	26	93	0,0	17,53	-9,59	0,6	987,50	-10,93	-9,59	16,93	-6,46	0,0	0,00	0,0
2020-03-02 03:00	45	26	93	0,0	17,73	-9,59	0,6	987,50	-10,93	-9,59	17,13	-6,46	0,0	0,00	0,0
2020-03-02 03:30	58	26	92	0,0	17,83	-9,49	0,6	987,50	-10,97	-9,49	17,23	-6,44	0,0	0,00	0,0
2020-03-02 04:00	59	26	92	0,0	17,93	-9,49	0,6	987,50	-10,97	-9,49	17,33	-6,44	0,0	0,00	0,0
2020-03-02 04:30	51	26	93	0,0	17,93	-9,49	0,6	987,50	-10,83	-9,49	17,33	-6,36	0,0	0,00	0,0
2020-03-02 05:00	48	26	95	0,0	17,93	-9,49	0,6	988,50	-10,55	-9,49	17,33	-6,19	0,0	0,00	0,0
2020-03-02 05:30	65	26	95	0,0	18,03	-9,39	0,6	988,50	-10,45	-9,39	17,44	-6,09	0,0	0,00	0,0
2020-03-02 06:00	105	26	95	0,0	18,03	-9,39	0,6	988,50	-10,45	-9,39	17,44	-6,09	0,0	0,00	0,0
2020-03-02 06:30	58	26	95	0,0	18,23	-9,39	0,6	988,50	-10,45	-9,39	17,64	-6,09	0,0	0,00	0,0
2020-03-02 07:00	68	26	96	0,0	18,63	-9,19	0,6	988,50	-10,12	-9,19	18,04	-5,81	0,0	0,00	0,0
2020-03-02 07:30	79	26	96	0,0	18,83	-9,19	0,6	989,50	-10,12	-9,19	18,24	-5,81	0,0	0,00	0,0
2020-03-02 08:00	77	26	96	0,0	18,93	-9,09	0,6	989,50	-10,02	-9,09	18,34	-5,71	0,0	0,00	0,0
2020-03-02 08:30	73	26	96	0,0	19,03	-8,99	0,6	990,50	-9,92	-8,99	18,44	-5,61	0,0	0,00	0,0
2020-03-02 09:00	100	26	95	0,0	19,03	-8,99	0,6	990,50	-10,05	-8,99	18,44	-5,69	0,0	0,00	0,0
2020-03-02 09:30	54	26	95	0,0	19,03	-8,99	0,6	990,50	-10,05	-8,99	18,44	-5,69	0,0	0,00	0,0
2020-03-02 10:00	73	26	95	0,0	18,93	-8,89	0,6	991,50	-9,96	-8,89	18,34	-5,59	0,0	0,00	0,0
2020-03-02 10:30	87	26	95	0,0	18,93	-8,89	0,6	991,50	-9,96	-8,89	18,34	-5,59	0,0	0,00	0,0
2020-03-02 11:00	96	26	95	0,0	18,93	-8,89	0,6	992,50	-9,96	-8,89	18,34	-5,59	0,0	0,00	0,0
2020-03-02 11:30	213	26	94	0,0	18,93	-8,69	0,6	992,50	-9,90	-8,69	18,34	-5,47	0,0	0,00	0,0
2020-03-02 12:00	101	26	92	0,0	19,23	-8,09	0,6	993,50	-9,58	-8,09	18,64	-5,04	0,0	0,00	0,0
2020-03-02 12:30	148	26	92	0,0	19,43	-8,39	0,6	993,50	-9,88	-8,39	18,84	-5,34	0,0	0,00	0,0
2020-03-02 13:00	79	26	90	0,0	19,53	-7,89	0,6	993,50	-9,67	-7,89	18,94	-5,00	0,0	0,00	0,0
2020-03-02 13:30	148	26	91	0,0	19,53	-8,29	0,6	994,50	-9,92	-8,29	18,94	-5,32	0,0	0,00	0,0
2020-03-02 14:00	161	26	91	0,0	19,53	-8,39	0,6	994,50	-10,02	-8,39	18,94	-5,42	0,0	0,00	0,0
2020-03-02 14:30	232	26	91	0,0	19,43	-8,39	0,6	995,50	-10,02	-8,39	18,84	-5,42	0,0	0,00	0,0
2020-03-02 15:00	135	26	91	0,0	19,43	-8,19	0,6	995,50	-9,83	-8,19	18,84	-5,22	0,0	0,00	0,0
2020-03-02 15:30	109	26	91	0,0	19,43	-8,09	1,8	995,50	-9,73	-8,09	18,84	-5,12	0,0	1,20	1,2
2020-03-02 16:00	114	26	92	0,0	19,43	-8,09	1,8	996,50	-9,58	-8,09	18,84	-5,04	0,0	1,20	1,2
2020-03-02 16:30	91	26	93	0,0	19,33	-8,19	1,8	996,50	-9,54	-8,19	18,74	-5,06	0,0	0,00	1,2
2020-03-02 17:00	338	26	93	0,0	19,33	-8,19	1,8	997,50	-9,54	-8,19	18,74	-5,06	3,1	0,00	1,2
2020-03-02 17:30	80	26	93	0,0	19,33	-8,19	1,8	997,50	-9,54	-8,19	18,74	-5,06	2,6	0,00	1,2
2020-03-02 18:00	97	26	93	0,0	19,23	-8,19	1,8	998,51	-9,54	-8,19	18,64	-5,06	0,0	0,00	1,2
2020-03-02 18:30	157	26	93	0,0	19,13	-8,19	1,8	998,51	-9,54	-8,19	18,54	-5,06	0,0	0,00	1,2
2020-03-02 19:00	90	26	94	0,0	19,03	-8,39	1,8	999,51	-9,60	-8,39	18,44	-5,17	0,0	0,00	1,2
2020-03-02 19:30	73	26	94	0,0	19,03	-8,39	1,8	999,51	-9,60	-8,39	18,44	-5,17	0,0	0,00	1,2
2020-03-02 20:00	68	26	95	0,0	19,03	-8,39	1,8	1000,51	-9,46	-8,39	18,44	-5,09	0,0	0,00	1,2
2020-03-02 20:30	62	26	95	0,0	19,13	-8,39	1,8	1000,51	-9,46	-8,39	18,54	-5,09	0,0	0,00	1,2
2020-03-02 21:00	86	26	94	0,0	19,23	-8,39	1,8	1000,51	-9,60	-8,39	18,64	-5,17	0,0	0,00	1,2
2020-03-02 21:30	42	26	93	0,0	19,23	-8,39	1,8	1001,51	-9,74	-8,39	18,64	-5,26	0,0	0,00	1,2
2020-03-02 22:00	53	26	93	0,0	19,13	-8,39	1,8	1002,51	-9,74	-8,39	18,54	-5,26	0,0	0,00	1,2
2020-03-02 22:30	63	26	94	0,0	18,93	-8,39	1,8	1002,51	-9,60	-8,39	18,34	-5,17	0,0	0,00	1,2
2020-03-02 23:00	72	26	93	0,0	18,73	-8,39	1,8	1003,51	-9,74	-8,39	18,14	-5,26	0,0	0,00	1,2
2020-03-02 23:30	52	26	94	0,0	18,53	-8,49	1,8	1003,51	-9,70	-8,49	17,94	-5,27	0,0	0,00	1,2
2020-03-03 00:00	58	26	94	0,0	18,33	-8,39	1,8	1003,51	-9,60	-8,39	17,74	-5,17	0,0	0,00	0,0
2020-03-03 00:30	46	26	94	0,0	18,13	-8,39	1,8	1004,51	-9,60	-8,39	17,54	-5,17	0,0	0,00	0,0
2020-03-03 01:00	49	26	95	0,0	18,03	-8,39	1,8	1004,51	-9,46	-8,39	17,44	-5,09	0,0	0,00	0,0
2020-03-03 01:30	50	26	95	0,0	17,93	-8,39	1,8	1005,51	-9,46	-8,39	17,33	-5,09	0,0	0,00	0,0

Datum	Vindrikt °	Fukt inne Rh%	Fukt ute Rh%	Vindhast m/s	Temp in °C	Temp ute °C	Nb. Mån mm	Tryck Mbar	Daggp °C	Kyleffekt °C	Vix inne °C	Vix ute °C	Vindby m/s	Korr lufttryck	Nederb./dygn mm
2020-03-03 02:00	55	26	95	0,0	17,73	-8,39	1,8	1005,51	-9,46	-8,39	17,13	-5,09	0,0	0,00	0,0
2020-03-03 02:30	47	26	94	0,0	17,73	-8,39	1,8	1005,51	-9,60	-8,39	17,13	-5,17	0,0	0,00	0,0
2020-03-03 03:00	44	26	94	0,0	17,83	-8,29	1,8	1006,51	-9,50	-8,29	17,23	-5,07	0,0	0,00	0,0
2020-03-03 03:30	43	26	94	0,0	18,03	-8,29	1,8	1006,51	-9,50	-8,29	17,44	-5,07	0,0	0,00	0,0
2020-03-03 04:00	45	26	93	0,0	18,13	-8,29	1,8	1006,51	-9,64	-8,29	17,54	-5,16	0,0	0,00	0,0
2020-03-03 04:30	57	26	93	0,0	18,23	-8,39	1,8	1007,51	-9,74	-8,39	17,64	-5,26	0,0	0,00	0,0
2020-03-03 05:00	33	26	93	0,0	18,23	-8,39	1,8	1007,51	-9,74	-8,39	17,64	-5,26	0,0	0,00	0,0
2020-03-03 05:30	36	26	93	0,0	18,23	-8,49	1,8	1007,51	-9,84	-8,49	17,64	-5,36	0,0	0,00	0,0
2020-03-03 06:00	49	26	93	0,0	18,33	-8,49	1,8	1008,51	-9,84	-8,49	17,74	-5,36	0,0	0,00	0,0
2020-03-03 06:30	47	26	92	0,0	18,43	-8,49	1,8	1008,51	-9,98	-8,49	17,84	-5,44	0,0	0,00	0,0
2020-03-03 07:00	43	26	93	0,0	18,83	-8,49	1,8	1008,51	-9,84	-8,49	18,24	-5,36	0,0	0,00	0,0
2020-03-03 07:30	40	26	93	0,0	19,13	-8,59	1,8	1009,51	-9,94	-8,59	18,54	-5,46	0,0	0,00	0,0
2020-03-03 08:00	36	26	93	0,0	19,33	-8,69	1,8	1009,51	-10,04	-8,69	18,74	-5,56	0,0	0,00	0,0
2020-03-03 08:30	38	26	92	0,0	19,43	-8,89	1,8	1009,51	-10,37	-8,89	18,84	-5,84	0,0	0,00	0,0
2020-03-03 09:00	43	26	91	0,0	19,53	-8,59	1,8	1010,51	-10,22	-8,59	18,94	-5,62	0,0	0,00	0,0
2020-03-03 09:30	14	26	88	0,0	19,53	-8,09	1,8	1010,51	-10,17	-8,09	18,94	-5,36	0,0	0,00	0,0
2020-03-03 10:00	45	26	85	0,0	19,53	-8,09	1,8	1010,51	-10,62	-8,09	18,94	-5,59	0,0	0,00	0,0
2020-03-03 10:30	36	26	85	0,0	19,53	-7,79	1,8	1010,51	-10,33	-7,79	18,94	-5,29	0,0	0,00	0,0
2020-03-03 11:00	49	26	83	0,0	19,43	-7,29	1,8	1011,51	-10,15	-7,29	18,84	-4,94	0,0	0,00	0,0
2020-03-03 11:30	36	26	82	0,0	19,43	-6,99	1,8	1011,51	-10,01	-6,99	18,84	-4,72	0,0	0,00	0,0
2020-03-03 12:00	47	26	81	0,0	19,43	-6,79	1,8	1011,51	-9,98	-6,79	18,84	-4,59	0,0	0,00	0,0
2020-03-03 12:30	44	26	81	0,0	19,33	-6,79	1,8	1011,51	-9,98	-6,79	18,74	-4,59	0,0	0,00	0,0
2020-03-03 13:00	58	26	80	0,0	19,33	-6,59	1,8	1011,51	-9,95	-6,59	18,74	-4,46	0,0	0,00	0,0
2020-03-03 13:30	40	26	81	0,0	19,33	-6,49	1,8	1011,51	-9,69	-6,49	18,74	-4,29	0,0	0,00	0,0
2020-03-03 14:00	53	26	79	0,0	19,33	-6,29	1,8	1012,51	-9,82	-6,29	18,74	-4,23	0,0	0,00	0,0
2020-03-03 14:30	48	26	80	0,0	19,23	-6,29	1,8	1012,51	-9,66	-6,29	18,64	-4,16	0,0	0,00	0,0
2020-03-03 15:00	52	26	80	0,0	19,23	-6,39	1,8	1012,51	-9,76	-6,39	18,64	-4,26	0,0	0,00	0,0
2020-03-03 15:30	44	26	82	0,0	19,23	-6,39	1,8	1012,51	-9,43	-6,39	18,64	-4,11	0,0	0,00	0,0
2020-03-03 16:00	37	26	84	0,0	19,23	-6,29	1,8	1012,51	-9,01	-6,29	18,64	-3,87	0,0	0,00	0,0
2020-03-03 16:30	52	26	86	0,0	19,23	-6,39	1,8	1012,51	-8,80	-6,39	18,64	-3,81	0,0	0,00	0,0
2020-03-03 17:00	54	26	88	0,0	19,23	-6,49	1,8	1012,51	-8,59	-6,49	18,64	-3,76	0,0	0,00	0,0
2020-03-03 17:30	51	26	90	0,0	19,23	-6,59	1,8	1012,51	-8,39	-6,59	18,64	-3,70	0,0	0,00	0,0
2020-03-03 18:00	52	26	91	0,0	19,23	-6,69	1,8	1012,51	-8,35	-6,69	18,64	-3,72	0,0	0,00	0,0
2020-03-03 18:30	56	26	90	0,0	19,23	-6,69	1,8	1012,51	-8,49	-6,69	18,64	-3,80	0,0	0,00	0,0
2020-03-03 19:00	54	26	89	0,0	19,23	-6,79	1,8	1013,51	-8,74	-6,79	18,64	-3,98	0,0	0,00	0,0
2020-03-03 19:30	57	26	89	0,0	19,23	-6,89	1,8	1013,51	-8,84	-6,89	18,64	-4,08	0,0	0,00	0,0
2020-03-03 20:00	54	26	87	0,0	19,23	-6,89	1,8	1013,51	-9,14	-6,89	18,64	-4,24	0,0	0,00	0,0
2020-03-03 20:30	46	26	86	0,0	19,23	-6,79	1,8	1013,51	-9,19	-6,79	18,64	-4,21	0,0	0,00	0,0
2020-03-03 21:00	47	26	87	0,0	19,23	-6,79	1,8	1013,51	-9,04	-6,79	18,64	-4,14	0,0	0,00	0,0
2020-03-03 21:30	35	26	88	0,0	19,23	-6,89	1,8	1013,51	-8,99	-6,89	18,64	-4,16	0,0	0,00	0,0
2020-03-03 22:00	39	26	89	0,0	19,03	-6,89	1,8	1013,51	-8,84	-6,89	18,44	-4,08	0,0	0,00	0,0
2020-03-03 22:30	48	26	90	0,0	18,93	-6,89	1,8	1013,51	-8,69	-6,89	18,34	-4,00	0,0	0,00	0,0
2020-03-03 23:00	47	26	91	0,0	18,73	-6,89	1,8	1013,51	-8,54	-6,89	18,14	-3,92	0,0	0,00	0,0
2020-03-03 23:30	44	26	92	0,0	18,53	-6,99	1,8	1013,51	-8,50	-6,99	17,94	-3,94	0,0	0,00	0,0
2020-03-04 00:00	44	26	93	0,0	18,33	-6,99	1,8	1013,51	-8,35	-6,99	17,74	-3,86	0,0	0,00	0,0
2020-03-04 00:30	39	26	93	0,0	18,23	-6,99	1,8	1013,51	-8,35	-6,99	17,64	-3,86	0,0	0,00	0,0
2020-03-04 01:00	38	26	92	0,0	18,03	-6,99	1,8	1013,51	-8,50	-6,99	17,44	-3,94	0,0	0,00	0,0
2020-03-04 01:30	50	26	92	0,0	17,93	-6,89	1,8	1013,51	-8,40	-6,89	17,33	-3,84	0,0	0,00	0,0
2020-03-04 02:00	40	26	92	0,0	17,83	-6,89	1,8	1013,51	-8,40	-6,89	17,23	-3,84	0,0	0,00	0,0
2020-03-04 02:30	37	26	94	0,0	17,73	-6,79	1,8	1013,51	-8,01	-6,79	17,13	-3,57	0,0	0,00	0,0

Datum	Vindrikt °	Fukt inne Rh%	Fukt ute Rh%	Vindhast m/s	Temp in °C	Temp ute °C	Nb. Mån mm	Tryck Mbar	Dagggp °C	Kyleffekt °C	Vix inne °C	Vix ute °C	Vindby m/s	Korr lufttryck	Nederb./dygn mm
2020-03-04 03:00	38	26	96	0,0	17,83	-6,79	3,0	1012,51	-7,73	-6,79	17,23	-3,41	2,2	1,20	1,2
2020-03-04 03:30	44	26	96	0,0	17,83	-6,69	3,0	1012,51	-7,63	-6,69	17,23	-3,31	0,0	1,20	1,2
2020-03-04 04:00	33	26	96	0,0	17,93	-6,69	3,0	1012,51	-7,63	-6,69	17,33	-3,31	0,0	0,00	1,2
2020-03-04 04:30	48	26	95	0,0	17,93	-6,79	3,0	1012,51	-7,87	-6,79	17,33	-3,49	0,0	0,00	1,2
2020-03-04 05:00	27	26	95	0,0	18,03	-6,89	3,0	1011,51	-7,97	-6,89	17,44	-3,59	0,0	0,00	1,2
2020-03-04 05:30	46	26	95	0,0	18,03	-6,79	3,0	1011,51	-7,87	-6,79	17,44	-3,49	0,0	0,00	1,2
2020-03-04 06:00	36	26	95	0,0	18,13	-6,79	3,0	1011,51	-7,87	-6,79	17,54	-3,49	0,0	0,00	1,2
2020-03-04 06:30	35	26	95	0,0	18,23	-6,69	3,0	1011,51	-7,77	-6,69	17,64	-3,39	0,0	0,00	1,2
2020-03-04 07:00	46	26	95	0,0	18,73	-6,69	3,0	1011,51	-7,77	-6,69	18,14	-3,39	0,0	0,00	1,2
2020-03-04 07:30	46	26	95	0,0	19,13	-6,69	3,0	1011,51	-7,77	-6,69	18,54	-3,39	0,0	0,00	1,2
2020-03-04 08:00	53	26	94	0,0	19,33	-6,59	3,0	1011,51	-7,82	-6,59	18,74	-3,37	0,0	0,00	1,2
2020-03-04 08:30	42	26	93	0,0	19,43	-6,39	3,0	1011,51	-7,76	-6,39	18,84	-3,26	0,0	0,00	1,2
2020-03-04 09:00	52	26	93	0,0	19,43	-6,39	3,0	1010,51	-7,76	-6,39	18,84	-3,26	1,6	0,00	1,2
2020-03-04 09:30	47	26	92	0,0	19,43	-6,29	3,0	1010,51	-7,81	-6,29	18,84	-3,24	0,0	0,00	1,2
2020-03-04 10:00	48	26	92	0,0	19,43	-5,89	3,0	1010,51	-7,41	-5,89	18,84	-2,84	0,0	0,00	1,2
2020-03-04 10:30	34	26	91	0,0	19,43	-5,39	3,0	1010,51	-7,06	-5,39	18,84	-2,42	0,0	0,00	1,2
2020-03-04 11:00	41	26	89	0,0	19,43	-4,89	3,0	1010,51	-6,87	-4,89	18,84	-2,08	0,0	0,00	1,2
2020-03-04 11:30	76	26	87	0,0	19,33	-4,39	3,0	1009,51	-6,68	-4,39	18,74	-1,73	0,0	0,00	1,2
2020-03-04 12:00	101	26	87	0,0	19,33	-4,19	3,0	1009,51	-6,49	-4,19	18,74	-1,53	0,0	0,00	1,2
2020-03-04 12:30	103	26	88	0,0	19,33	-4,09	3,0	1009,51	-6,23	-4,09	18,74	-1,36	0,0	0,00	1,2
2020-03-04 13:00	103	26	88	0,0	19,23	-3,79	3,0	1008,51	-5,94	-3,79	18,64	-1,06	1,6	0,00	1,2
2020-03-04 13:30	80	26	89	0,0	19,23	-3,79	3,0	1008,51	-5,79	-3,79	18,64	-0,98	0,0	0,00	1,2
2020-03-04 14:00	66	26	90	0,0	19,23	-3,89	3,0	1007,51	-5,73	-3,89	18,64	-1,00	0,0	0,00	1,2
2020-03-04 14:30	50	26	92	0,0	19,23	-3,89	3,0	1007,51	-5,43	-3,89	18,64	-0,84	0,0	0,00	1,2
2020-03-04 15:00	55	26	93	0,0	19,13	-3,99	3,0	1006,51	-5,39	-3,99	18,54	-0,85	0,0	0,00	1,2
2020-03-04 15:30	46	26	93	0,0	19,13	-4,29	3,0	1006,51	-5,68	-4,29	18,54	-1,15	0,0	0,00	1,2
2020-03-04 16:00	80	26	94	0,0	19,13	-4,39	3,0	1006,51	-5,64	-4,39	18,54	-1,17	0,0	0,00	1,2
2020-03-04 16:30	47	26	94	0,0	19,13	-4,49	3,0	1005,51	-5,74	-4,49	18,54	-1,27	0,0	0,00	1,2
2020-03-04 17:00	33	26	96	0,0	19,13	-4,49	3,0	1005,51	-5,45	-4,49	18,54	-1,10	0,0	0,00	1,2
2020-03-04 17:30	29	26	97	0,0	19,13	-4,59	3,0	1005,51	-5,41	-4,59	18,54	-1,12	0,0	0,00	1,2
2020-03-04 18:00	33	26	97	0,0	19,13	-4,59	3,0	1004,51	-5,41	-4,59	18,54	-1,12	0,0	0,00	1,2
2020-03-04 18:30	58	26	98	0,0	19,13	-4,69	3,0	1004,51	-5,37	-4,69	18,54	-1,13	0,0	0,00	1,2
2020-03-04 19:00	56	26	98	0,0	19,13	-4,89	3,0	1004,51	-5,57	-4,89	18,54	-1,33	0,0	0,00	1,2
2020-03-04 19:30	36	26	98	0,0	19,13	-4,99	3,0	1004,51	-5,67	-4,99	18,54	-1,43	0,0	0,00	1,2
2020-03-04 20:00	50	26	97	0,0	19,13	-5,09	3,0	1003,51	-5,91	-5,09	18,54	-1,62	0,0	0,00	1,2
2020-03-04 20:30	53	26	97	0,0	19,13	-5,29	3,0	1003,51	-6,10	-5,29	18,54	-1,82	0,0	0,00	1,2
2020-03-04 21:00	48	26	96	0,0	19,13	-5,49	3,0	1003,51	-6,44	-5,49	18,54	-2,10	0,0	0,00	1,2
2020-03-04 21:30	58	26	96	0,0	19,13	-5,69	3,0	1002,51	-6,64	-5,69	18,54	-2,31	0,0	0,00	1,2
2020-03-04 22:00	49	26	95	0,0	19,13	-5,89	3,0	1002,51	-6,98	-5,89	18,54	-2,59	0,0	0,00	1,2
2020-03-04 22:30	36	26	94	0,0	18,93	-6,09	3,0	1001,51	-7,32	-6,09	18,34	-2,87	0,0	0,00	1,2
2020-03-04 23:00	59	26	93	0,0	18,83	-6,49	3,0	1001,51	-7,86	-6,49	18,24	-3,36	0,0	0,00	1,2
2020-03-04 23:30	129	26	93	0,0	18,63	-6,69	3,0	1001,51	-8,06	-6,69	18,04	-3,56	0,0	0,00	1,2
2020-03-05 00:00	29	27	93	0,0	18,43	-6,89	3,0	1000,51	-8,25	-6,89	17,87	-3,76	0,0	0,00	0,0
2020-03-05 00:30	27	27	92	0,0	18,33	-6,99	3,0	1000,51	-8,50	-6,99	17,77	-3,94	1,2	0,00	0,0
2020-03-05 01:00	68	27	92	0,0	18,13	-7,09	3,0	1000,51	-8,60	-7,09	17,57	-4,04	0,0	0,00	0,0
2020-03-05 01:30	35	27	92	0,0	18,03	-7,09	3,0	1000,51	-8,60	-7,09	17,47	-4,04	0,0	0,00	0,0
2020-03-05 02:00	37	27	92	0,0	17,93	-7,19	3,0	999,51	-8,69	-7,19	17,37	-4,14	0,0	0,00	0,0
2020-03-05 02:30	41	27	91	0,0	17,93	-7,19	3,0	999,51	-8,84	-7,19	17,37	-4,22	0,0	0,00	0,0
2020-03-05 03:00	27	27	91	0,0	18,03	-7,19	3,0	999,51	-8,84	-7,19	17,47	-4,22	0,0	0,00	0,0
2020-03-05 03:30	34	27	91	0,0	18,13	-7,19	3,0	998,51	-8,84	-7,19	17,57	-4,22	0,0	0,00	0,0

Datum	Vindrikt °	Fukt inne Rh%	Fukt ute Rh%	Vindhast m/s	Temp in °C	Temp ute °C	Nb. Mån mm	Tryck Mbar	Daggp °C	Kyleffekt °C	Vix inne °C	Vix ute °C	Vindby m/s	Korr lufttryck	Nederb./dygn mm
2020-03-05 04:00	24	27	91	0,0	18,23	-7,29	3,0	998,51	-8,94	-7,29	17,67	-4,32	0,0	0,00	0,0
2020-03-05 04:30	23	27	91	0,0	18,23	-7,19	3,0	998,51	-8,84	-7,19	17,67	-4,22	0,0	0,00	0,0
2020-03-05 05:00	17	27	91	0,0	18,33	-7,29	3,0	998,51	-8,94	-7,29	17,77	-4,32	0,0	0,00	0,0
2020-03-05 05:30	19	27	91	0,0	18,43	-7,49	3,0	997,50	-9,13	-7,49	17,87	-4,52	0,0	0,00	0,0
2020-03-05 06:00	18	27	92	0,0	18,43	-7,69	3,0	997,50	-9,19	-7,69	17,87	-4,64	0,0	0,00	0,0
2020-03-05 06:30	18	27	92	0,0	18,53	-7,79	3,0	997,50	-9,29	-7,79	17,97	-4,74	0,0	0,00	0,0
2020-03-05 07:00	19	27	92	0,0	18,93	-8,09	3,0	997,50	-9,58	-8,09	18,37	-5,04	0,0	0,00	0,0
2020-03-05 07:30	18	27	92	0,0	19,23	-8,39	3,0	997,50	-9,88	-8,39	18,67	-5,34	0,0	0,00	0,0
2020-03-05 08:00	20	27	92	0,0	19,53	-8,19	3,0	997,50	-9,68	-8,19	18,97	-5,14	0,0	0,00	0,0
2020-03-05 08:30	19	26	93	0,0	19,53	-8,29	3,0	997,50	-9,64	-8,29	18,94	-5,16	0,0	0,00	0,0
2020-03-05 09:00	19	26	93	0,0	19,63	-7,79	3,0	997,50	-9,14	-7,79	19,04	-4,66	0,0	0,00	0,0
2020-03-05 09:30	19	26	92	0,0	19,53	-7,79	3,0	996,50	-9,29	-7,79	18,94	-4,74	0,0	0,00	0,0
2020-03-05 10:00	19	26	92	0,0	19,53	-7,09	3,0	996,50	-8,60	-7,09	18,94	-4,04	0,0	0,00	0,0
2020-03-05 10:30	19	26	87	0,0	19,53	-6,49	3,0	996,50	-8,74	-6,49	18,94	-3,84	0,0	0,00	0,0
2020-03-05 11:00	20	26	84	0,0	19,43	-5,79	3,0	996,50	-8,52	-5,79	18,84	-3,36	0,0	0,00	0,0
2020-03-05 11:30	17	26	79	0,0	19,43	-5,29	3,0	996,50	-8,85	-5,29	18,84	-3,23	0,0	0,00	0,0
2020-03-05 12:00	18	26	76	0,0	19,33	-5,39	3,0	996,50	-9,46	-5,39	18,74	-3,54	0,0	0,00	0,0
2020-03-05 12:30	17	26	75	0,0	19,23	-4,99	3,0	996,50	-9,25	-4,99	18,64	-3,21	0,0	0,00	0,0
2020-03-05 13:00	17	26	74	0,0	19,13	-4,79	3,0	996,50	-9,24	-4,79	18,54	-3,08	0,0	0,00	0,0
2020-03-05 13:30	16	26	75	0,0	19,03	-4,39	3,0	996,50	-8,67	-4,39	18,44	-2,61	0,0	0,00	0,0
2020-03-05 14:00	16	26	73	0,0	18,93	-4,59	3,0	995,50	-9,23	-4,59	18,34	-2,95	0,0	0,00	0,0
2020-03-05 14:30	16	26	74	0,0	18,93	-4,49	3,0	995,50	-8,95	-4,49	18,34	-2,78	0,0	0,00	0,0
2020-03-05 15:00	18	26	77	0,0	18,83	-3,59	3,0	995,50	-7,55	-3,59	18,24	-1,67	0,0	0,00	0,0
2020-03-05 15:30	17	26	77	0,0	18,83	-4,19	3,0	995,50	-8,13	-4,19	18,24	-2,27	0,0	0,00	0,0
2020-03-05 16:00	17	26	80	0,0	18,73	-4,29	3,0	995,50	-7,71	-4,29	18,14	-2,16	0,0	0,00	0,0
2020-03-05 16:30	18	26	81	0,0	18,73	-4,49	3,0	995,50	-7,74	-4,49	18,14	-2,29	0,0	0,00	0,0
2020-03-05 17:00	16	26	84	0,0	18,73	-4,79	3,0	995,50	-7,55	-4,79	18,14	-2,36	2,2	0,00	0,0
2020-03-05 17:30	17	26	85	0,0	18,73	-4,89	3,0	995,50	-7,49	-4,89	18,14	-2,39	0,0	0,00	0,0
2020-03-05 18:00	18	26	85	0,0	18,73	-5,39	3,0	995,50	-7,98	-5,39	18,14	-2,89	0,0	0,00	0,0
2020-03-05 18:30	17	26	86	0,0	18,83	-5,19	3,0	995,50	-7,62	-5,19	18,24	-2,61	0,0	0,00	0,0
2020-03-05 19:00	16	26	86	0,0	18,83	-5,19	3,0	995,50	-7,62	-5,19	18,24	-2,61	0,0	0,00	0,0
2020-03-05 19:30	17	26	87	0,0	18,83	-5,29	3,0	995,50	-7,57	-5,29	18,24	-2,63	0,0	0,00	0,0
2020-03-05 20:00	17	26	88	0,0	18,73	-5,69	3,0	995,50	-7,81	-5,69	18,14	-2,96	0,0	0,00	0,0
2020-03-05 20:30	17	26	89	0,0	18,73	-6,39	3,0	995,50	-8,34	-6,39	18,14	-3,58	0,0	0,00	0,0
2020-03-05 21:00	18	26	89	0,0	18,73	-6,79	3,0	995,50	-8,74	-6,79	18,14	-3,98	0,0	0,00	0,0
2020-03-05 21:30	18	26	90	0,0	18,73	-7,19	3,0	996,50	-8,98	-7,19	18,14	-4,30	0,0	0,00	0,0
2020-03-05 22:00	16	26	93	0,0	18,73	-6,69	3,0	995,50	-8,06	-6,69	18,14	-3,56	2,8	0,00	0,0
2020-03-05 22:30	18	26	94	0,0	18,63	-6,19	3,0	996,50	-7,42	-6,19	18,04	-2,97	0,0	0,00	0,0
2020-03-05 23:00	17	26	96	0,0	18,43	-5,09	3,0	996,50	-6,05	-5,09	17,84	-1,70	0,0	0,00	0,0
2020-03-05 23:30	16	26	99	0,0	18,23	-4,89	3,0	996,50	-5,43	-4,89	17,64	-1,25	0,0	0,00	0,0
2020-03-06 00:00	16	26	100	0,0	18,13	-4,69	3,0	996,50	-5,09	-4,69	17,54	-0,96	0,0	0,00	0,0
2020-03-06 00:30	17	26	100	0,0	17,93	-4,69	3,0	996,50	-5,09	-4,69	17,33	-0,96	0,0	0,00	0,0
2020-03-06 01:00	18	26	100	0,0	17,83	-4,69	3,0	996,50	-5,09	-4,69	17,23	-0,96	0,0	0,00	0,0
2020-03-06 01:30	17	26	100	0,0	17,73	-4,79	3,0	997,50	-5,19	-4,79	17,13	-1,06	0,0	0,00	0,0
2020-03-06 02:00	17	26	100	0,0	17,63	-4,49	3,0	997,50	-4,89	-4,49	17,03	-0,76	0,0	0,00	0,0
2020-03-06 02:30	17	26	100	0,0	17,63	-4,29	3,0	997,50	-4,69	-4,29	17,03	-0,56	0,0	0,00	0,0
2020-03-06 03:00	16	26	100	0,0	17,53	-4,09	3,0	997,50	-4,50	-4,09	16,93	-0,36	0,0	0,00	0,0
2020-03-06 03:30	16	27	100	0,0	17,53	-3,69	3,0	997,50	-4,10	-3,69	16,97	0,04	0,0	0,00	0,0
2020-03-06 04:00	16	26	100	0,0	17,63	-3,59	3,0	997,50	-4,00	-3,59	17,03	0,14	0,0	0,00	0,0
2020-03-06 04:30	16	26	100	0,0	17,73	-4,19	3,0	997,50	-4,59	-4,19	17,13	-0,46	0,0	0,00	0,0

Datum	Vindrikt °	Fukt inne Rh%	Fukt ute Rh%	Vindhast m/s	Temp in °C	Temp ute °C	Nb. Mån mm	Tryck Mbar	Daggp °C	Kyleffekt °C	Vix inne °C	Vix ute °C	Vindby m/s	Korr lufttryck	Nederb./dygn mm
2020-03-06 05:00	18	26	100	0,0	17,73	-4,49	3,0	998,51	-4,89	-4,49	17,13	-0,76	0,0	0,00	0,0
2020-03-06 05:30	17	26	100	0,0	17,83	-4,09	3,0	998,51	-4,50	-4,09	17,23	-0,36	0,0	0,00	0,0
2020-03-06 06:00	17	26	100	0,0	17,83	-3,59	3,0	998,51	-4,00	-3,59	17,23	0,14	0,0	0,00	0,0
2020-03-06 06:30	16	26	100	0,0	17,93	-3,89	3,0	998,51	-4,30	-3,89	17,33	-0,16	0,0	0,00	0,0
2020-03-06 07:00	16	26	100	0,0	18,43	-4,19	3,0	998,51	-4,59	-4,19	17,84	-0,46	0,0	0,00	0,0
2020-03-06 07:30	18	26	100	0,0	18,83	-4,69	3,0	998,51	-5,09	-4,69	18,24	-0,96	0,0	0,00	0,0
2020-03-06 08:00	18	26	100	0,0	19,03	-4,49	3,0	999,51	-4,89	-4,49	18,44	-0,76	0,0	0,00	0,0
2020-03-06 08:30	18	26	100	0,0	19,13	-3,89	3,0	999,51	-4,30	-3,89	18,54	-0,16	0,0	0,00	0,0
2020-03-06 09:00	16	26	100	0,0	19,13	-3,69	3,0	999,51	-4,10	-3,69	18,54	0,04	0,0	0,00	0,0
2020-03-06 09:30	18	26	100	0,0	19,13	-2,99	3,0	999,51	-3,40	-2,99	18,54	0,74	0,0	0,00	0,0
2020-03-06 10:00	45	26	100	0,0	19,03	-2,19	3,0	1000,51	-2,60	-2,19	18,44	1,54	0,0	0,00	0,0
2020-03-06 10:30	52	26	100	0,0	18,93	-1,69	3,0	1000,51	-2,10	-1,69	18,34	2,04	0,0	0,00	0,0
2020-03-06 11:00	53	26	100	0,0	18,83	-1,09	3,0	1000,51	-1,50	-1,09	18,24	2,64	0,0	0,00	0,0
2020-03-06 11:30	53	26	97	0,0	18,73	-0,39	3,0	1000,51	-1,23	-0,39	18,14	3,08	0,0	0,00	0,0
2020-03-06 12:00	53	26	94	0,0	18,63	0,41	3,0	1001,51	-0,88	0,41	18,04	3,63	0,0	0,00	0,0
2020-03-06 12:30	49	26	88	0,0	18,43	0,92	3,0	1001,51	-1,32	0,92	17,84	3,65	0,0	0,00	0,0
2020-03-06 13:00	80	26	82	0,0	18,43	1,62	3,0	1001,51	-1,63	1,62	17,84	3,89	0,0	0,00	0,0
2020-03-06 13:30	80	26	77	0,0	18,33	1,92	3,0	1001,51	-2,23	1,92	17,74	3,83	0,0	0,00	0,0
2020-03-06 14:00	82	26	72	0,0	18,33	1,92	3,0	1001,51	-3,17	1,92	17,74	3,49	0,0	0,00	0,0
2020-03-06 14:30	79	26	69	0,0	18,43	2,02	3,6	1001,51	-3,67	2,02	17,84	3,39	1,2	0,60	0,6
2020-03-06 15:00	83	26	70	0,0	18,43	2,12	3,6	1001,51	-3,37	2,12	17,84	3,56	0,0	0,60	0,6
2020-03-06 15:30	76	26	72	0,0	18,43	1,92	3,6	1001,51	-3,17	1,92	17,84	3,49	0,0	0,00	0,6
2020-03-06 16:00	61	26	73	0,0	18,33	1,52	3,6	1001,51	-3,36	1,52	17,74	3,16	0,0	0,00	0,6
2020-03-06 16:30	65	26	75	0,0	18,33	1,52	3,6	1001,51	-2,98	1,52	17,74	3,29	0,0	0,00	0,6
2020-03-06 17:00	61	26	79	0,0	18,33	1,72	3,6	1001,51	-2,06	1,72	17,74	3,77	0,0	0,00	0,6
2020-03-06 17:30	67	26	78	0,0	18,23	1,22	3,6	1001,51	-2,72	1,22	17,64	3,20	0,0	0,00	0,6
2020-03-06 18:00	68	26	78	0,0	18,23	-1,19	3,6	1002,51	-5,05	-1,19	17,64	0,80	0,0	0,00	0,6
2020-03-06 18:30	61	27	83	0,0	18,23	-1,99	3,6	1002,51	-4,97	-1,99	17,67	0,36	0,0	0,00	0,6
2020-03-06 19:00	63	27	87	0,0	18,23	-2,79	3,6	1002,51	-5,11	-2,79	17,67	-0,13	0,0	0,00	0,6
2020-03-06 19:30	68	27	88	0,0	18,23	-3,79	3,6	1003,51	-5,94	-3,79	17,67	-1,06	0,0	0,00	0,6
2020-03-06 20:00	63	27	91	0,0	18,33	-3,89	3,6	1003,51	-5,58	-3,89	17,77	-0,92	0,0	0,00	0,6
2020-03-06 20:30	68	27	91	0,0	18,43	-3,99	3,6	1003,51	-5,68	-3,99	17,87	-1,02	2,4	0,00	0,6
2020-03-06 21:00	67	27	91	0,0	18,43	-4,49	3,6	1003,51	-6,17	-4,49	17,87	-1,52	0,0	0,00	0,6
2020-03-06 21:30	61	27	91	0,0	18,43	-5,09	3,6	1003,51	-6,77	-5,09	17,87	-2,12	0,0	0,00	0,6
2020-03-06 22:00	61	27	93	0,0	18,43	-4,79	3,6	1004,51	-6,18	-4,79	17,87	-1,65	0,0	0,00	0,6
2020-03-06 22:30	62	27	93	0,0	18,33	-4,79	3,6	1004,51	-6,18	-4,79	17,77	-1,65	0,0	0,00	0,6
2020-03-06 23:00	64	26	93	0,0	18,13	-5,19	3,6	1004,51	-6,57	-5,19	17,54	-2,05	0,0	0,00	0,6
2020-03-06 23:30	67	26	94	0,0	18,03	-5,49	3,6	1005,51	-6,73	-5,49	17,44	-2,27	0,0	0,00	0,6
2020-03-07 00:00	62	26	94	0,0	17,93	-5,89	3,6	1005,51	-7,12	-5,89	17,33	-2,67	0,0	0,00	0,0
2020-03-07 00:30	67	26	95	0,0	17,73	-5,89	4,2	1005,51	-6,98	-5,89	17,13	-2,59	2,6	0,60	0,6
2020-03-07 01:00	62	26	95	0,0	17,63	-6,59	4,2	1005,51	-7,67	-6,59	17,03	-3,29	0,0	0,60	0,6
2020-03-07 01:30	65	26	94	0,0	17,53	-6,99	4,2	1005,51	-8,21	-6,99	16,93	-3,77	0,0	0,00	0,6
2020-03-07 02:00	68	27	93	0,0	17,43	-7,69	4,2	1006,51	-9,05	-7,69	16,87	-4,56	0,0	0,00	0,6
2020-03-07 02:30	61	27	92	0,0	17,43	-7,59	4,2	1006,51	-9,09	-7,59	16,87	-4,54	0,0	0,00	0,6
2020-03-07 03:00	62	27	91	0,0	17,33	-8,59	4,2	1006,51	-10,22	-8,59	16,77	-5,62	0,0	0,00	0,6
2020-03-07 03:30	60	27	91	0,0	17,33	-8,89	4,2	1006,51	-10,52	-8,89	16,77	-5,92	0,0	0,00	0,6
2020-03-07 04:00	65	27	92	0,0	17,33	-9,09	4,2	1006,51	-10,57	-9,09	16,77	-6,04	0,0	0,00	0,6
2020-03-07 04:30	68	27	90	0,0	17,43	-9,49	4,2	1006,51	-11,25	-9,49	16,87	-6,60	0,0	0,00	0,6
2020-03-07 05:00	62	26	92	0,0	17,53	-9,39	4,2	1006,51	-10,87	-9,39	16,93	-6,34	0,0	0,00	0,6
2020-03-07 05:30	64	26	92	0,0	17,63	-9,49	4,2	1006,51	-10,97	-9,49	17,03	-6,44	3,1	0,00	0,6

Datum	Vindrikt °	Fukt inne Rh%	Fukt ute Rh%	Vindhast m/s	Temp in °C	Temp ute °C	Nb. Mån mm	Tryck Mbar	Daggp °C	Kyleffekt °C	Vix inne °C	Vix ute °C	Vindby m/s	Korr lufttryck	Nederb./dygn mm
2020-03-07 06:00	68	26	94	0,0	17,73	-9,59	4,2	1006,51	-10,79	-9,59	17,13	-6,38	0,0	0,00	0,6
2020-03-07 06:30	63	26	93	0,0	17,83	-9,79	4,2	1007,51	-11,12	-9,79	17,23	-6,66	0,0	0,00	0,6
2020-03-07 07:00	61	26	95	0,0	18,23	-10,09	4,2	1007,51	-11,15	-10,09	17,64	-6,79	0,0	0,00	0,6
2020-03-07 07:30	68	26	96	0,0	18,73	-9,49	4,2	1007,51	-10,41	-9,49	18,14	-6,11	0,0	0,00	0,6
2020-03-07 08:00	62	26	96	0,0	18,93	-9,19	4,2	1007,51	-10,12	-9,19	18,34	-5,81	0,0	0,00	0,6
2020-03-07 08:30	63	26	96	0,0	18,93	-8,59	4,2	1007,51	-9,52	-8,59	18,34	-5,21	0,0	0,00	0,6
2020-03-07 09:00	61	26	96	0,0	19,03	-7,79	4,2	1007,51	-8,73	-7,79	18,44	-4,41	0,0	0,00	0,6
2020-03-07 09:30	67	26	97	0,0	19,03	-6,79	4,2	1007,51	-7,59	-6,79	18,44	-3,32	0,0	0,00	0,6
2020-03-07 10:00	61	26	96	0,0	18,93	-5,89	4,2	1007,51	-6,84	-5,89	18,34	-2,51	0,0	0,00	0,6
2020-03-07 10:30	62	26	96	0,0	18,73	-5,19	4,2	1007,51	-6,14	-5,19	18,14	-1,80	0,0	0,00	0,6
2020-03-07 11:00	67	26	95	0,0	18,63	-4,39	4,2	1007,51	-5,49	-4,39	18,04	-1,09	0,0	0,00	0,6
2020-03-07 11:30	64	26	95	0,0	18,53	-2,89	4,2	1007,51	-4,01	-2,89	17,94	0,41	0,0	0,00	0,6
2020-03-07 12:00	81	26	94	0,0	18,43	-1,69	4,2	1007,51	-2,96	-1,69	17,84	1,53	0,0	0,00	0,6
2020-03-07 12:30	77	26	84	0,0	18,23	-0,39	4,2	1007,51	-3,25	-0,39	17,64	2,04	0,0	0,00	0,6
2020-03-07 13:00	77	26	79	0,0	18,23	0,21	4,2	1007,51	-3,51	0,21	17,64	2,27	0,0	0,00	0,6
2020-03-07 13:30	83	26	74	0,0	18,13	0,51	4,2	1006,51	-4,13	0,51	17,54	2,22	0,0	0,00	0,6
2020-03-07 14:00	76	26	75	0,0	18,03	0,31	4,2	1006,51	-4,14	0,31	17,44	2,09	0,0	0,00	0,6
2020-03-07 14:30	75	26	75	0,0	18,03	0,41	4,2	1006,51	-4,04	0,41	17,44	2,19	0,0	0,00	0,6
2020-03-07 15:00	88	26	75	0,0	18,03	0,31	4,2	1005,51	-4,14	0,31	17,44	2,09	0,0	0,00	0,6
2020-03-07 15:30	77	26	75	0,0	18,13	0,51	4,2	1005,51	-3,95	0,51	17,54	2,29	0,0	0,00	0,6
2020-03-07 16:00	76	26	74	0,0	18,13	0,21	4,2	1005,51	-4,42	0,21	17,54	1,92	0,0	0,00	0,6
2020-03-07 16:30	78	26	73	0,0	18,23	0,41	4,2	1005,51	-4,42	0,41	17,64	2,06	0,0	0,00	0,6
2020-03-07 17:00	89	26	70	0,0	18,23	0,01	4,2	1004,51	-5,38	0,01	17,64	1,46	0,0	0,00	0,6
2020-03-07 17:30	93	26	70	0,0	18,33	-0,99	4,2	1004,51	-6,34	-0,99	17,74	0,46	0,0	0,00	0,6
2020-03-07 18:00	81	26	74	0,0	18,23	-1,89	4,2	1004,51	-6,44	-1,89	17,64	-0,18	1,2	0,00	0,6
2020-03-07 18:30	78	26	74	0,0	18,23	-2,69	4,2	1004,51	-7,21	-2,69	17,64	-0,98	0,0	0,00	0,6
2020-03-07 19:00	76	26	77	0,0	18,23	-3,39	4,2	1004,51	-7,35	-3,39	17,64	-1,47	0,0	0,00	0,6
2020-03-07 19:30	89	26	79	0,0	18,33	-3,69	4,2	1004,51	-7,30	-3,69	17,74	-1,63	3,0	0,00	0,6
2020-03-07 20:00	86	26	81	0,0	18,33	-3,89	4,2	1003,51	-7,16	-3,89	17,74	-1,69	0,0	0,00	0,6
2020-03-07 20:30	73	26	83	0,0	18,33	-4,39	4,2	1003,51	-7,32	-4,39	17,74	-2,04	0,0	0,00	0,6
2020-03-07 21:00	78	26	84	0,0	18,43	-4,39	4,2	1002,51	-7,16	-4,39	17,84	-1,96	0,0	0,00	0,6
2020-03-07 21:30	82	26	84	0,0	18,43	-4,49	4,2	1002,51	-7,25	-4,49	17,84	-2,06	0,0	0,00	0,6
2020-03-07 22:00	84	26	83	0,0	18,33	-4,69	4,2	1002,51	-7,61	-4,69	17,74	-2,34	0,0	0,00	0,6
2020-03-07 22:30	68	26	83	0,0	18,13	-4,79	4,2	1002,51	-7,71	-4,79	17,54	-2,44	0,0	0,00	0,6
2020-03-07 23:00	63	26	82	0,0	17,83	-4,89	4,2	1001,51	-7,97	-4,89	17,23	-2,61	1,8	0,00	0,6
2020-03-07 23:30	84	26	84	0,0	17,63	-5,29	4,2	1001,51	-8,04	-5,29	17,03	-2,86	0,0	0,00	0,6
2020-03-08 00:00	73	26	86	0,0	17,33	-5,49	4,2	1001,51	-7,92	-5,49	16,73	-2,91	0,0	0,00	0,0
2020-03-08 00:30	82	26	88	0,0	17,23	-5,29	4,2	1000,51	-7,41	-5,29	16,63	-2,56	0,0	0,00	0,0
2020-03-08 01:00	87	26	89	0,0	17,03	-4,89	4,2	1000,51	-6,87	-4,89	16,43	-2,08	0,0	0,00	0,0
2020-03-08 01:30	76	26	89	0,0	16,93	-4,59	4,2	999,51	-6,57	-4,59	16,33	-1,78	0,0	0,00	0,0
2020-03-08 02:00	70	26	91	0,0	16,83	-4,19	4,2	998,51	-5,88	-4,19	16,23	-1,22	0,0	0,00	0,0
2020-03-08 02:30	66	26	90	0,0	16,83	-3,99	4,2	997,50	-5,83	-3,99	16,23	-1,10	0,0	0,00	0,0
2020-03-08 03:00	74	26	91	0,0	16,73	-3,79	4,2	997,50	-5,48	-3,79	16,13	-0,82	1,2	0,00	0,0
2020-03-08 03:30	77	26	92	0,0	16,83	-3,59	4,2	997,50	-5,14	-3,59	16,23	-0,54	0,0	0,00	0,0
2020-03-08 04:00	63	26	92	0,0	16,83	-3,39	4,2	996,50	-4,94	-3,39	16,23	-0,34	1,2	0,00	0,0
2020-03-08 04:30	73	26	91	0,0	16,83	-3,09	4,2	995,50	-4,79	-3,09	16,23	-0,12	0,0	0,00	0,0
2020-03-08 05:00	72	26	91	0,0	16,93	-2,89	4,2	995,50	-4,60	-2,89	16,33	0,09	0,0	0,00	0,0
2020-03-08 05:30	89	26	92	0,0	16,93	-2,69	4,2	994,50	-4,25	-2,69	16,33	0,37	1,2	0,00	0,0
2020-03-08 06:00	73	26	92	0,0	16,93	-2,49	4,2	994,50	-4,05	-2,49	16,33	0,57	2,2	0,00	0,0
2020-03-08 06:30	86	26	91	0,0	17,13	-2,29	4,2	994,50	-4,00	-2,29	16,53	0,69	2,0	0,00	0,0

Datum	Vindrikt °	Fukt inne Rh%	Fukt ute Rh%	Vindhast m/s	Temp in °C	Temp ute °C	Nb. Mån mm	Tryck Mbar	Dagggp °C	Kyleffekt °C	Vix inne °C	Vix ute °C	Vindby m/s	Korr lufttryck	Nederb./dygn mm
2020-03-08 07:00	87	26	92	0,0	17,63	-2,19	4,2	993,50	-3,75	-2,19	17,03	0,87	0,0	0,00	0,0
2020-03-08 07:30	72	26	93	0,0	17,93	-1,89	4,2	993,50	-3,31	-1,89	17,33	1,25	0,0	0,00	0,0
2020-03-08 08:00	65	26	96	0,0	18,13	-1,49	4,2	993,50	-2,47	-1,49	17,54	1,90	0,0	0,00	0,0
2020-03-08 08:30	80	26	94	0,0	18,23	-0,89	4,2	993,50	-2,17	-0,89	17,64	2,33	0,0	0,00	0,0
2020-03-08 09:00	73	26	91	0,0	18,23	-0,39	4,2	993,50	-2,13	-0,39	17,64	2,59	0,0	0,00	0,0
2020-03-08 09:30	80	26	91	0,0	18,23	-0,09	4,2	992,50	-1,83	-0,09	17,64	2,89	0,0	0,00	0,0
2020-03-08 10:00	84	26	90	0,0	18,13	0,31	4,2	992,50	-1,59	0,31	17,54	3,21	0,0	0,00	0,0
2020-03-08 10:30	132	26	91	0,0	17,93	0,41	4,2	992,50	-1,34	0,41	17,33	3,39	7,7	0,00	0,0
2020-03-08 11:00	91	26	88	0,0	17,73	1,02	4,2	991,50	-1,22	1,02	17,13	3,75	9,2	0,00	0,0
2020-03-08 11:30	74	26	88	0,0	17,53	1,32	4,2	991,50	-0,93	1,32	16,93	4,05	7,3	0,00	0,0
2020-03-08 12:00	78	26	93	0,0	17,53	1,32	4,2	991,50	-0,14	1,32	16,93	4,45	0,0	0,00	0,0
2020-03-08 12:30	72	26	92	0,0	17,73	1,82	4,2	991,50	0,20	1,82	17,13	4,87	0,0	0,00	0,0
2020-03-08 13:00	67	26	89	0,0	17,63	2,12	4,2	990,50	0,02	2,12	17,03	4,93	0,0	0,00	0,0
2020-03-08 13:30	78	26	90	0,0	17,53	2,12	4,2	990,50	0,18	2,12	16,93	5,01	0,0	0,00	0,0
2020-03-08 14:00	88	26	89	0,0	17,53	2,42	4,2	990,50	0,32	2,42	16,93	5,23	0,0	0,00	0,0
2020-03-08 14:30	68	26	89	0,0	17,43	2,52	4,2	990,50	0,41	2,52	16,83	5,33	0,0	0,00	0,0
2020-03-08 15:00	76	26	88	0,0	17,43	2,72	4,2	990,50	0,45	2,72	16,83	5,45	0,0	0,00	0,0
2020-03-08 15:30	76	26	88	0,0	17,43	2,82	4,2	990,50	0,55	2,82	16,83	5,55	0,0	0,00	0,0
2020-03-08 16:00	68	26	87	0,0	17,43	3,02	4,2	990,50	0,58	3,02	16,83	5,67	0,0	0,00	0,0
2020-03-08 16:30	47	26	89	0,0	17,43	2,72	5,4	989,50	0,61	2,72	16,83	5,53	2,4	1,20	1,2
2020-03-08 17:00	72	26	92	0,0	17,43	2,52	5,4	989,50	0,89	2,52	16,83	5,57	0,0	1,20	1,2
2020-03-08 17:30	95	27	95	0,0	17,43	2,22	5,4	989,50	1,05	2,22	16,87	5,52	0,0	0,00	1,2
2020-03-08 18:00	86	27	99	0,0	17,43	2,12	5,4	989,50	1,55	2,12	16,87	5,76	0,0	0,00	1,2
2020-03-08 18:30	74	27	100	0,0	17,43	2,02	5,4	989,50	1,59	2,02	16,87	5,75	0,0	0,00	1,2
2020-03-08 19:00	96	27	99	0,0	17,43	2,12	5,4	989,50	1,55	2,12	16,87	5,76	0,0	0,00	1,2
2020-03-08 19:30	80	27	98	0,0	17,43	2,02	5,4	989,50	1,30	2,02	16,87	5,57	0,0	0,00	1,2
2020-03-08 20:00	82	27	97	0,0	17,53	2,12	5,4	989,50	1,25	2,12	16,97	5,59	0,0	0,00	1,2
2020-03-08 20:30	68	26	96	0,0	17,63	2,12	5,4	989,50	1,10	2,12	17,03	5,50	0,0	0,00	1,2
2020-03-08 21:00	86	26	95	0,0	17,73	2,12	5,4	989,50	0,95	2,12	17,13	5,42	0,0	0,00	1,2
2020-03-08 21:30	77	27	95	0,0	17,73	2,22	5,4	989,50	1,05	2,22	17,17	5,52	0,0	0,00	1,2
2020-03-08 22:00	87	27	94	0,0	17,73	2,22	5,4	989,50	0,90	2,22	17,17	5,43	0,0	0,00	1,2
2020-03-08 22:30	74	26	93	0,0	17,53	2,32	5,4	989,50	0,85	2,32	16,93	5,45	0,0	0,00	1,2
2020-03-08 23:00	79	27	92	0,0	17,43	2,32	5,4	989,50	0,69	2,32	16,87	5,37	0,0	0,00	1,2
2020-03-08 23:30	91	27	93	0,0	17,33	2,32	5,4	989,50	0,85	2,32	16,77	5,45	0,0	0,00	1,2
2020-03-09 00:00	72	27	94	0,0	17,23	2,22	5,4	989,50	0,90	2,22	16,67	5,43	0,0	0,00	0,0
2020-03-09 00:30	88	27	95	0,0	17,13	2,32	5,4	989,50	1,15	2,32	16,57	5,62	0,0	0,00	0,0
2020-03-09 01:00	82	27	95	0,0	17,03	2,22	5,4	989,50	1,05	2,22	16,47	5,52	0,0	0,00	0,0
2020-03-09 01:30	82	27	95	0,0	17,03	2,22	5,4	990,50	1,05	2,22	16,47	5,52	0,0	0,00	0,0
2020-03-09 02:00	73	27	95	0,0	16,93	2,12	5,4	990,50	0,95	2,12	16,37	5,42	0,0	0,00	0,0
2020-03-09 02:30	74	27	95	0,0	16,93	2,02	5,4	991,50	0,85	2,02	16,37	5,32	0,0	0,00	0,0
2020-03-09 03:00	70	27	95	0,0	16,93	1,62	5,4	991,50	0,46	1,62	16,37	4,92	0,0	0,00	0,0
2020-03-09 03:30	74	27	96	0,0	16,83	1,42	5,4	991,50	0,41	1,42	16,27	4,80	0,0	0,00	0,0
2020-03-09 04:00	76	27	96	0,0	16,83	1,32	5,4	992,50	0,31	1,32	16,27	4,70	0,0	0,00	0,0
2020-03-09 04:30	92	27	96	0,0	16,83	1,12	5,4	992,50	0,11	1,12	16,27	4,50	0,0	0,00	0,0
2020-03-09 05:00	91	27	95	0,0	16,93	0,72	5,4	992,50	-0,44	0,72	16,37	4,02	0,0	0,00	0,0
2020-03-09 05:30	90	27	94	0,0	17,03	0,11	5,4	993,50	-1,18	0,11	16,47	3,33	0,0	0,00	0,0
2020-03-09 06:00	81	27	95	0,0	17,13	0,21	5,4	993,50	-0,93	0,21	16,57	3,52	0,0	0,00	0,0
2020-03-09 06:30	84	27	95	0,0	17,33	-0,09	5,4	993,50	-1,23	-0,09	16,77	3,22	1,2	0,00	0,0
2020-03-09 07:00	79	27	95	0,0	17,83	-0,49	5,4	994,50	-1,63	-0,49	17,27	2,82	0,0	0,00	0,0
2020-03-09 07:30	76	27	97	0,0	18,23	0,31	5,4	994,50	-0,54	0,31	17,67	3,79	0,0	0,00	0,0

Datum	Vindrikt °	Fukt inne Rh%	Fukt ute Rh%	Vindhast m/s	Temp in °C	Temp ute °C	Nb. Mån mm	Tryck Mbar	Dagggp °C	Kyleffekt °C	Vix inne °C	Vix ute °C	Vindby m/s	Korr lufttryck	Nederb./dygn mm
2020-03-09 08:00	80	27	93	0,0	18,43	0,92	5,4	994,50	-0,54	0,92	17,87	4,05	0,0	0,00	0,0
2020-03-09 08:30	84	27	90	0,0	18,53	1,12	5,4	995,50	-0,81	1,12	17,97	4,01	0,0	0,00	0,0
2020-03-09 09:00	79	27	89	0,0	18,63	1,42	5,4	995,50	-0,67	1,42	18,07	4,23	0,0	0,00	0,0
2020-03-09 09:30	78	27	86	0,0	18,53	2,02	5,4	995,50	-0,57	2,02	17,97	4,59	0,0	0,00	0,0
2020-03-09 10:00	93	27	79	0,0	18,43	2,62	5,4	995,50	-1,19	2,62	17,87	4,67	0,0	0,00	0,0
2020-03-09 10:30	129	27	74	0,0	18,23	3,32	5,4	995,50	-1,44	3,32	17,67	5,03	0,0	0,00	0,0
2020-03-09 11:00	78	27	70	0,0	18,03	3,62	5,4	995,50	-1,94	3,62	17,47	5,06	0,0	0,00	0,0
2020-03-09 11:30	256	27	63	0,0	17,93	4,12	5,4	996,50	-2,95	4,12	17,37	5,12	0,0	0,00	0,0
2020-03-09 12:00	119	27	61	0,0	17,83	4,52	5,4	996,50	-3,03	4,52	17,27	5,41	0,0	0,00	0,0
2020-03-09 12:30	92	27	57	0,0	17,73	4,82	5,4	996,50	-3,71	4,82	17,17	5,48	1,4	0,00	0,0
2020-03-09 13:00	214	27	55	0,0	17,63	5,02	5,4	996,50	-4,02	5,02	17,07	5,57	0,0	0,00	0,0
2020-03-09 13:30	95	27	54	0,0	17,53	5,12	5,4	996,50	-4,19	5,12	16,97	5,62	0,0	0,00	0,0
2020-03-09 14:00	87	27	53	0,0	17,43	5,22	5,4	996,50	-4,36	5,22	16,87	5,66	0,0	0,00	0,0
2020-03-09 14:30	81	27	52	0,0	17,33	5,42	5,4	996,50	-4,44	5,42	16,77	5,81	0,0	0,00	0,0
2020-03-09 15:00	226	27	53	0,0	17,33	5,32	5,4	996,50	-4,27	5,32	16,77	5,76	1,2	0,00	0,0
2020-03-09 15:30	86	27	54	0,0	17,33	5,32	5,4	997,50	-4,00	5,32	16,77	5,82	0,0	0,00	0,0
2020-03-09 16:00	77	27	54	0,0	17,33	4,82	5,4	997,50	-4,47	4,82	16,77	5,32	2,4	0,00	0,0
2020-03-09 16:30	114	27	54	0,0	17,33	5,12	5,4	997,50	-4,19	5,12	16,77	5,62	0,0	0,00	0,0
2020-03-09 17:00	222	27	54	0,0	17,33	4,82	5,4	997,50	-4,47	4,82	16,77	5,32	9,2	0,00	0,0
2020-03-09 17:30	119	27	56	0,0	17,93	4,12	5,4	997,50	-4,61	4,12	17,37	4,72	0,0	0,00	0,0
2020-03-09 18:00	88	27	57	0,0	18,23	3,52	5,4	997,50	-4,92	3,52	17,67	4,18	0,0	0,00	0,0
2020-03-09 18:30	81	27	59	0,0	18,33	2,82	5,4	997,50	-5,09	2,82	17,77	3,59	0,0	0,00	0,0
2020-03-09 19:00	90	27	63	0,0	18,23	2,12	5,4	997,50	-4,84	2,12	17,67	3,12	0,0	0,00	0,0
2020-03-09 19:30	89	27	67	0,0	18,13	1,62	5,4	997,50	-4,46	1,62	17,57	2,87	0,0	0,00	0,0
2020-03-09 20:00	82	27	68	0,0	18,03	1,32	5,4	997,50	-4,54	1,32	17,47	2,63	0,0	0,00	0,0
2020-03-09 20:30	89	27	70	0,0	17,83	1,02	5,4	997,50	-4,42	1,02	17,27	2,46	0,0	0,00	0,0
2020-03-09 21:00	90	27	70	0,0	17,73	0,61	5,4	997,50	-4,81	0,61	17,17	2,06	0,0	0,00	0,0
2020-03-09 21:30	87	27	73	0,0	17,63	-0,79	5,4	997,50	-5,57	-0,79	17,07	0,86	2,0	0,00	0,0
2020-03-09 22:00	82	27	76	0,0	17,53	-1,29	5,4	998,51	-5,50	-1,29	16,97	0,56	0,0	0,00	0,0
2020-03-09 22:30	89	27	76	0,0	17,43	-1,19	5,4	997,50	-5,40	-1,19	16,87	0,66	0,0	0,00	0,0
2020-03-09 23:00	82	27	80	0,0	17,33	-2,09	5,4	998,51	-5,58	-2,09	16,77	0,04	0,0	0,00	0,0
2020-03-09 23:30	87	27	82	0,0	17,23	-2,39	5,4	997,50	-5,53	-2,39	16,67	-0,11	0,0	0,00	0,0
2020-03-10 00:00	81	27	83	0,0	17,23	-2,69	5,4	997,50	-5,66	-2,69	16,67	-0,34	0,0	0,00	0,0
2020-03-10 00:30	87	27	83	0,0	17,23	-2,69	5,4	997,50	-5,66	-2,69	16,67	-0,34	0,0	0,00	0,0
2020-03-10 01:00	83	27	84	0,0	17,13	-2,59	5,4	997,50	-5,40	-2,59	16,57	-0,16	0,0	0,00	0,0
2020-03-10 01:30	81	27	82	0,0	17,13	-3,39	5,4	997,50	-6,50	-3,39	16,57	-1,11	0,0	0,00	0,0
2020-03-10 02:00	88	27	87	0,0	17,03	-3,59	5,4	997,50	-5,90	-3,59	16,47	-0,93	0,0	0,00	0,0
2020-03-10 02:30	89	27	88	0,0	17,03	-3,69	5,4	997,50	-5,84	-3,69	16,47	-0,96	0,0	0,00	0,0
2020-03-10 03:00	90	27	86	0,0	16,93	-4,49	5,4	997,50	-6,94	-4,49	16,37	-1,91	0,0	0,00	0,0
2020-03-10 03:30	81	27	91	0,0	16,93	-4,59	5,4	997,50	-6,27	-4,59	16,37	-1,62	0,0	0,00	0,0
2020-03-10 04:00	88	27	93	0,0	16,83	-4,89	5,4	996,50	-6,28	-4,89	16,27	-1,75	0,0	0,00	0,0
2020-03-10 04:30	89	27	97	0,0	16,83	-3,99	5,4	996,50	-4,81	-3,99	16,27	-0,52	0,0	0,00	0,0
2020-03-10 05:00	86	27	96	0,0	16,93	-4,79	5,4	996,50	-5,75	-4,79	16,37	-1,40	0,0	0,00	0,0
2020-03-10 05:30	82	27	99	0,0	17,03	-4,69	5,4	996,50	-5,23	-4,69	16,47	-1,05	0,0	0,00	0,0
2020-03-10 06:00	83	27	99	0,0	17,13	-4,99	5,4	996,50	-5,53	-4,99	16,57	-1,35	0,0	0,00	0,0
2020-03-10 06:30	82	27	98	0,0	17,33	-5,39	5,4	996,50	-6,06	-5,39	16,77	-1,83	0,0	0,00	0,0
2020-03-10 07:00	90	27	98	0,0	17,83	-5,49	5,4	995,50	-6,16	-5,49	17,27	-1,93	0,0	0,00	0,0
2020-03-10 07:30	86	27	99	0,0	18,33	-5,39	5,4	995,50	-5,93	-5,39	17,77	-1,75	0,0	0,00	0,0
2020-03-10 08:00	84	27	100	0,0	18,53	-4,49	5,4	995,50	-4,89	-4,49	17,97	-0,76	1,2	0,00	0,0
2020-03-10 08:30	83	27	100	0,0	18,63	-3,99	5,4	995,50	-4,40	-3,99	18,07	-0,26	0,0	0,00	0,0

Datum	Vindrikt °	Fukt inne Rh%	Fukt ute Rh%	Vindhast m/s	Temp in °C	Temp ute °C	Nb. Mån mm	Tryck Mbar	Daggp °C	Kyleffekt °C	Vix inne °C	Vix ute °C	Vindby m/s	Korr lufttryck	Nederb./dygn mm
2020-03-10 09:00	82	27	100	0,0	18,63	-3,19	5,4	994,50	-3,60	-3,19	18,07	0,54	0,0	0,00	0,0
2020-03-10 09:30	86	27	100	0,0	18,63	-2,99	5,4	994,50	-3,40	-2,99	18,07	0,74	0,0	0,00	0,0
2020-03-10 10:00	83	27	100	0,0	18,53	-2,79	5,4	994,50	-3,20	-2,79	17,97	0,94	0,0	0,00	0,0
2020-03-10 10:30	75	27	100	0,0	18,43	-2,09	5,4	994,50	-2,50	-2,09	17,87	1,64	0,0	0,00	0,0
2020-03-10 11:00	83	27	100	0,0	18,23	-1,49	5,4	994,50	-1,90	-1,49	17,67	2,24	0,0	0,00	0,0
2020-03-10 11:30	76	27	99	0,0	18,13	-0,79	5,4	993,50	-1,34	-0,79	17,57	2,86	0,0	0,00	0,0
2020-03-10 12:00	103	27	91	0,0	18,03	-0,29	5,4	993,50	-2,03	-0,29	17,47	2,69	0,0	0,00	0,0
2020-03-10 12:30	92	27	83	0,0	17,83	0,31	5,4	993,50	-2,73	0,31	17,27	2,67	0,0	0,00	0,0
2020-03-10 13:00	97	27	75	0,0	17,73	0,92	5,4	992,50	-3,56	0,92	17,17	2,69	2,4	0,00	0,0
2020-03-10 13:30	91	27	71	0,0	17,73	1,42	5,4	992,50	-3,84	1,42	17,17	2,92	0,0	0,00	0,0
2020-03-10 14:00	82	27	65	0,0	17,73	2,12	5,4	992,50	-4,41	2,12	17,17	3,24	0,0	0,00	0,0
2020-03-10 14:30	77	27	62	0,0	17,63	2,42	5,4	991,50	-4,78	2,42	17,07	3,36	0,0	0,00	0,0
2020-03-10 15:00	86	27	64	0,0	17,53	2,12	5,4	991,50	-4,62	2,12	16,97	3,18	0,0	0,00	0,0
2020-03-10 15:30	59	27	64	0,0	17,43	2,22	5,4	990,50	-4,53	2,22	16,87	3,28	0,0	0,00	0,0
2020-03-10 16:00	82	27	63	0,0	17,33	2,22	5,4	990,50	-4,75	2,22	16,77	3,22	0,0	0,00	0,0
2020-03-10 16:30	82	27	64	0,0	17,33	2,22	5,4	990,50	-4,53	2,22	16,77	3,28	0,0	0,00	0,0
2020-03-10 17:00	86	27	65	0,0	17,33	2,12	5,4	989,50	-4,41	2,12	16,77	3,24	0,0	0,00	0,0
2020-03-10 17:30	90	27	66	0,0	17,43	1,72	5,4	989,50	-4,57	1,72	16,87	2,90	0,0	0,00	0,0
2020-03-10 18:00	75	27	68	0,0	17,53	1,42	5,4	989,50	-4,44	1,42	16,97	2,73	0,0	0,00	0,0
2020-03-10 18:30	83	27	69	0,0	17,63	1,02	5,4	988,50	-4,62	1,02	17,07	2,39	0,0	0,00	0,0
2020-03-10 19:00	87	27	69	0,0	17,83	0,61	5,4	988,50	-5,01	0,61	17,27	1,99	0,0	0,00	0,0
2020-03-10 19:30	85	27	70	0,0	17,93	0,11	5,4	988,50	-5,28	0,11	17,37	1,56	0,0	0,00	0,0
2020-03-10 20:00	87	27	70	0,0	17,93	-0,09	5,4	988,50	-5,48	-0,09	17,37	1,36	0,0	0,00	0,0
2020-03-10 20:30	76	27	70	0,0	17,93	0,31	5,4	987,50	-5,09	0,31	17,37	1,76	0,0	0,00	0,0
2020-03-10 21:00	87	27	71	0,0	17,93	0,11	5,4	987,50	-5,09	0,11	17,37	1,62	0,0	0,00	0,0
2020-03-10 21:30	81	27	74	0,0	18,03	-0,09	5,4	987,50	-4,71	-0,09	17,47	1,62	0,0	0,00	0,0
2020-03-10 22:00	89	27	76	0,0	18,03	-0,59	5,4	987,50	-4,83	-0,59	17,47	1,26	0,0	0,00	0,0
2020-03-10 22:30	85	27	77	0,0	18,03	-1,19	5,4	986,50	-5,23	-1,19	17,47	0,73	0,0	0,00	0,0
2020-03-10 23:00	83	27	81	0,0	17,93	-1,49	5,4	986,50	-4,82	-1,49	17,37	0,72	0,0	0,00	0,0
2020-03-10 23:30	82	27	82	0,0	17,83	-1,69	5,4	986,50	-4,85	-1,69	17,27	0,59	0,0	0,00	0,0
2020-03-11 00:00	95	27	85	0,0	17,73	-1,89	5,4	986,50	-4,55	-1,89	17,17	0,62	0,0	0,00	0,0
2020-03-11 00:30	85	27	89	0,0	17,63	-1,89	5,4	986,50	-3,92	-1,89	17,07	0,93	0,0	0,00	0,0
2020-03-11 01:00	77	27	91	0,0	17,53	-1,89	5,4	985,50	-3,61	-1,89	16,97	1,09	0,0	0,00	0,0
2020-03-11 01:30	90	27	93	0,0	17,43	-1,69	5,4	985,50	-3,11	-1,69	16,87	1,45	0,0	0,00	0,0
2020-03-11 02:00	77	27	94	0,0	17,33	-1,69	5,4	985,50	-2,96	-1,69	16,77	1,53	0,0	0,00	0,0
2020-03-11 02:30	84	27	96	0,0	17,33	-1,49	5,4	985,50	-2,47	-1,49	16,77	1,90	0,0	0,00	0,0
2020-03-11 03:00	104	27	98	0,0	17,23	-1,39	5,4	984,50	-2,08	-1,39	16,67	2,17	0,0	0,00	0,0
2020-03-11 03:30	87	27	99	0,0	17,23	-1,19	5,4	984,50	-1,74	-1,19	16,67	2,46	0,0	0,00	0,0
2020-03-11 04:00	74	27	100	0,0	17,23	-1,19	5,4	984,50	-1,60	-1,19	16,67	2,54	0,0	0,00	0,0
2020-03-11 04:30	77	27	100	0,0	17,33	-0,99	5,4	983,50	-1,40	-0,99	16,77	2,74	0,0	0,00	0,0
2020-03-11 05:00	74	27	100	0,0	17,43	-0,89	5,4	983,50	-1,30	-0,89	16,87	2,84	0,0	0,00	0,0
2020-03-11 05:30	91	27	100	0,0	17,53	-0,99	5,4	983,50	-1,40	-0,99	16,97	2,74	0,0	0,00	0,0
2020-03-11 06:00	77	27	100	0,0	17,53	-0,99	5,4	983,50	-1,40	-0,99	16,97	2,74	0,0	0,00	0,0
2020-03-11 06:30	75	27	100	0,0	17,73	-0,99	5,4	983,50	-1,40	-0,99	17,17	2,74	0,0	0,00	0,0
2020-03-11 07:00	77	27	100	0,0	18,13	-0,99	5,4	983,50	-1,40	-0,99	17,57	2,74	2,2	0,00	0,0
2020-03-11 07:30	59	27	100	0,0	18,63	-0,89	5,4	983,50	-1,30	-0,89	18,07	2,84	0,0	0,00	0,0
2020-03-11 08:00	52	27	100	0,0	18,73	-0,59	5,4	983,50	-1,00	-0,59	18,17	3,14	0,0	0,00	0,0
2020-03-11 08:30	60	27	100	0,0	18,83	-0,39	5,4	983,50	-0,80	-0,39	18,27	3,34	0,0	0,00	0,0
2020-03-11 09:00	72	27	100	0,0	18,83	-0,19	5,4	983,50	-0,60	-0,19	18,27	3,54	0,0	0,00	0,0
2020-03-11 09:30	60	27	100	0,0	18,83	0,01	5,4	983,50	-0,41	0,01	18,27	3,74	0,0	0,00	0,0

Datum	Vindrikt °	Fukt inne Rh%	Fukt ute Rh%	Vindhast m/s	Temp in °C	Temp ute °C	Nb. Mån mm	Tryck Mbar	Daggp °C	Kyleffekt °C	Vix inne °C	Vix ute °C	Vindby m/s	Korr lufttryck	Nederb./dygn mm
2020-03-11 10:00	69	27	100	0,0	18,83	0,21	6,0	983,50	-0,21	0,21	18,27	3,94	1,2	0,60	0,6
2020-03-11 10:30	72	27	100	0,0	18,83	0,41	6,0	983,50	-0,01	0,41	18,27	4,14	0,0	0,60	0,6
2020-03-11 11:00	75	27	100	0,0	18,83	0,61	6,0	983,50	0,19	0,61	18,27	4,34	0,0	0,00	0,6
2020-03-11 11:30	77	27	99	0,0	18,73	0,92	6,0	983,50	0,35	0,92	18,17	4,56	0,0	0,00	0,6
2020-03-11 12:00	84	27	98	0,0	18,73	1,12	6,0	983,50	0,40	1,12	18,17	4,67	2,8	0,00	0,6
2020-03-11 12:30	78	27	96	0,0	18,73	1,32	6,0	983,50	0,31	1,32	18,17	4,70	0,0	0,00	0,6
2020-03-11 13:00	82	27	95	0,0	18,63	1,42	6,0	983,50	0,26	1,42	18,07	4,72	0,0	0,00	0,6
2020-03-11 13:30	78	27	95	0,0	18,63	1,32	6,0	983,50	0,16	1,32	18,07	4,62	0,0	0,00	0,6
2020-03-11 14:00	79	27	95	0,0	18,63	1,42	6,0	983,50	0,26	1,42	18,07	4,72	0,0	0,00	0,6
2020-03-11 14:30	65	27	95	0,0	18,53	1,42	6,0	983,50	0,26	1,42	17,97	4,72	0,0	0,00	0,6
2020-03-11 15:00	79	27	96	0,0	18,53	1,32	6,0	983,50	0,31	1,32	17,97	4,70	0,0	0,00	0,6
2020-03-11 15:30	79	27	96	0,0	18,43	1,32	6,0	983,50	0,31	1,32	17,87	4,70	0,0	0,00	0,6
2020-03-11 16:00	81	27	97	0,0	18,43	1,12	6,0	983,50	0,26	1,12	17,87	4,59	0,0	0,00	0,6
2020-03-11 16:30	84	27	98	0,0	18,43	1,02	6,0	983,50	0,30	1,02	17,87	4,57	0,0	0,00	0,6
2020-03-11 17:00	80	27	99	0,0	18,43	1,02	6,0	984,50	0,45	1,02	17,87	4,66	0,0	0,00	0,6
2020-03-11 17:30	69	27	99	0,0	18,43	0,92	6,0	984,50	0,35	0,92	17,87	4,56	0,0	0,00	0,6
2020-03-11 18:00	69	27	100	0,0	18,43	0,61	6,0	984,50	0,19	0,61	17,87	4,34	0,0	0,00	0,6
2020-03-11 18:30	75	27	100	0,0	18,43	0,31	6,0	984,50	-0,11	0,31	17,87	4,04	0,0	0,00	0,6
2020-03-11 19:00	69	27	100	0,0	18,43	0,11	6,0	984,50	-0,31	0,11	17,87	3,84	1,8	0,00	0,6
2020-03-11 19:30	76	27	100	0,0	18,43	0,21	6,0	984,50	-0,21	0,21	17,87	3,94	0,0	0,00	0,6
2020-03-11 20:00	71	27	100	0,0	18,43	0,31	6,0	984,50	-0,11	0,31	17,87	4,04	0,0	0,00	0,6
2020-03-11 20:30	75	27	100	0,0	18,43	0,01	6,0	984,50	-0,41	0,01	17,87	3,74	0,0	0,00	0,6
2020-03-11 21:00	69	27	100	0,0	18,43	-0,59	6,0	983,50	-1,00	-0,59	17,87	3,14	0,0	0,00	0,6
2020-03-11 21:30	71	27	100	0,0	18,43	-1,19	6,0	983,50	-1,60	-1,19	17,87	2,54	5,8	0,00	0,6
2020-03-11 22:00	73	27	100	0,0	18,43	-1,79	6,0	982,50	-2,20	-1,79	17,87	1,94	0,0	0,00	0,6
2020-03-11 22:30	70	27	100	0,0	18,33	-2,49	6,0	982,50	-2,90	-2,49	17,77	1,24	0,0	0,00	0,6
2020-03-11 23:00	75	27	98	0,0	18,23	-3,49	6,0	982,50	-4,17	-3,49	17,67	0,07	0,0	0,00	0,6
2020-03-11 23:30	73	27	100	0,0	18,03	-3,09	6,0	982,50	-3,50	-3,09	17,47	0,64	0,0	0,00	0,6
2020-03-12 00:00	72	27	100	0,0	17,93	-3,59	6,0	982,50	-4,00	-3,59	17,37	0,14	0,0	0,00	0,0
2020-03-12 00:30	72	27	100	0,0	17,83	-3,29	6,0	981,50	-3,70	-3,29	17,27	0,44	0,0	0,00	0,0
2020-03-12 01:00	75	27	100	0,0	17,73	-3,89	6,0	981,50	-4,30	-3,89	17,17	-0,16	0,0	0,00	0,0
2020-03-12 01:30	68	27	100	0,0	17,63	-3,89	6,0	980,50	-4,30	-3,89	17,07	-0,16	0,0	0,00	0,0
2020-03-12 02:00	71	27	100	0,0	17,53	-4,29	6,0	980,50	-4,69	-4,29	16,97	-0,56	0,0	0,00	0,0
2020-03-12 02:30	74	27	100	0,0	17,43	-4,39	6,0	979,50	-4,79	-4,39	16,87	-0,66	0,0	0,00	0,0
2020-03-12 03:00	76	27	100	0,0	17,33	-4,39	6,0	979,50	-4,79	-4,39	16,77	-0,66	0,0	0,00	0,0
2020-03-12 03:30	76	27	100	0,0	17,33	-3,99	6,0	979,50	-4,40	-3,99	16,77	-0,26	0,0	0,00	0,0
2020-03-12 04:00	73	27	100	0,0	17,23	-3,79	6,0	978,50	-4,20	-3,79	16,67	-0,06	0,0	0,00	0,0
2020-03-12 04:30	69	27	100	0,0	17,23	-3,79	6,0	978,50	-4,20	-3,79	16,67	-0,06	0,0	0,00	0,0
2020-03-12 05:00	73	27	100	0,0	17,23	-3,89	6,0	978,50	-4,30	-3,89	16,67	-0,16	0,0	0,00	0,0
2020-03-12 05:30	72	27	100	0,0	17,23	-3,69	6,0	978,50	-4,10	-3,69	16,67	0,04	0,0	0,00	0,0
2020-03-12 06:00	69	27	100	0,0	17,33	-3,89	6,0	977,49	-4,30	-3,89	16,77	-0,16	0,0	0,00	0,0
2020-03-12 06:30	70	27	100	0,0	17,53	-4,19	6,0	977,49	-4,59	-4,19	16,97	-0,46	0,0	0,00	0,0
2020-03-12 07:00	70	27	100	0,0	18,03	-4,69	6,0	977,49	-5,09	-4,69	17,47	-0,96	0,0	0,00	0,0
2020-03-12 07:30	68	27	100	0,0	18,53	-4,89	6,0	977,49	-5,29	-4,89	17,97	-1,16	0,0	0,00	0,0
2020-03-12 08:00	76	27	100	0,0	18,73	-4,39	6,0	977,49	-4,79	-4,39	18,17	-0,66	0,0	0,00	0,0
2020-03-12 08:30	75	27	100	0,0	18,73	-3,89	6,0	977,49	-4,30	-3,89	18,17	-0,16	3,0	0,00	0,0
2020-03-12 09:00	69	27	100	0,0	18,83	-3,59	6,0	977,49	-4,00	-3,59	18,27	0,14	0,0	0,00	0,0
2020-03-12 09:30	73	27	100	0,0	18,83	-2,89	6,0	977,49	-3,30	-2,89	18,27	0,84	0,0	0,00	0,0
2020-03-12 10:00	76	27	100	0,0	18,83	-2,49	6,0	977,49	-2,90	-2,49	18,27	1,24	0,0	0,00	0,0
2020-03-12 10:30	75	27	100	0,0	18,83	-1,99	6,0	976,49	-2,40	-1,99	18,27	1,74	0,0	0,00	0,0

Datum	Vindrikt °	Fukt inne Rh%	Fukt ute Rh%	Vindhast m/s	Temp in °C	Temp ute °C	Nb. Mån mm	Tryck Mbar	Daggp °C	Kyleffekt °C	Vix inne °C	Vix ute °C	Vindby m/s	Korr lufttryck	Nederb./dygn mm
2020-03-12 11:00	68	27	100	0,0	18,83	-1,59	6,0	976,49	-2,00	-1,59	18,27	2,14	0,0	0,00	0,0
2020-03-12 11:30	351	27	99	0,0	18,73	-0,79	6,0	977,49	-1,34	-0,79	18,17	2,86	0,0	0,00	0,0
2020-03-12 12:00	351	27	97	0,0	18,63	0,11	6,0	977,49	-0,74	0,11	18,07	3,59	0,0	0,00	0,0
2020-03-12 12:30	332	27	91	0,0	18,53	0,51	6,0	976,49	-1,24	0,51	17,97	3,49	0,0	0,00	0,0
2020-03-12 13:00	261	27	84	0,0	18,43	1,22	6,0	976,49	-1,68	1,22	17,87	3,64	0,0	0,00	0,0
2020-03-12 13:30	265	27	85	0,0	18,33	0,51	6,0	977,49	-2,20	0,51	17,77	3,02	0,0	0,00	0,0
2020-03-12 14:00	280	27	88	0,0	18,23	0,51	6,0	977,49	-1,71	0,51	17,67	3,25	0,0	0,00	0,0
2020-03-12 14:30	274	27	88	0,0	18,13	0,41	6,0	977,49	-1,81	0,41	17,57	3,15	0,0	0,00	0,0
2020-03-12 15:00	291	27	85	0,0	18,03	1,02	6,0	977,49	-1,71	1,02	17,47	3,52	0,0	0,00	0,0
2020-03-12 15:30	276	27	81	0,0	18,03	1,02	6,0	977,49	-2,39	1,02	17,47	3,22	1,2	0,00	0,0
2020-03-12 16:00	284	27	85	0,0	18,03	0,82	6,0	977,49	-1,91	0,82	17,47	3,32	0,0	0,00	0,0
2020-03-12 16:30	301	27	86	0,0	18,03	0,82	6,0	977,49	-1,74	0,82	17,47	3,39	0,0	0,00	0,0
2020-03-12 17:00	267	27	89	0,0	18,03	0,41	6,0	978,50	-1,65	0,41	17,47	3,23	0,0	0,00	0,0
2020-03-12 17:30	279	27	89	0,0	18,13	-0,29	6,0	978,50	-2,34	-0,29	17,57	2,53	0,0	0,00	0,0
2020-03-12 18:00	274	27	90	0,0	18,13	-0,89	6,0	978,50	-2,78	-0,89	17,57	2,01	0,0	0,00	0,0
2020-03-12 18:30	276	27	93	0,0	18,23	-0,79	6,0	978,50	-2,22	-0,79	17,67	2,35	0,0	0,00	0,0
2020-03-12 19:00	276	27	95	0,0	18,23	-0,89	6,0	979,50	-2,02	-0,89	17,67	2,42	0,0	0,00	0,0
2020-03-12 19:30	276	27	97	0,0	18,33	-1,49	6,0	979,50	-2,33	-1,49	17,77	1,98	0,0	0,00	0,0
2020-03-12 20:00	273	27	98	0,0	18,43	-1,79	6,0	980,50	-2,48	-1,79	17,87	1,77	0,0	0,00	0,0
2020-03-12 20:30	322	27	98	0,0	18,43	-1,79	6,0	980,50	-2,48	-1,79	17,87	1,77	0,0	0,00	0,0
2020-03-12 21:00	315	27	81	0,0	18,43	-1,59	6,0	981,50	-4,92	-1,59	17,87	0,62	5,0	0,00	0,0
2020-03-12 21:30	318	27	72	0,0	18,43	-1,89	6,0	981,50	-6,82	-1,89	17,87	-0,31	0,0	0,00	0,0
2020-03-12 22:00	293	27	70	0,0	18,33	-2,19	6,0	982,50	-7,49	-2,19	17,77	-0,75	0,0	0,00	0,0
2020-03-12 22:30	299	27	72	0,0	18,23	-2,69	6,0	983,50	-7,58	-2,69	17,67	-1,11	0,0	0,00	0,0
2020-03-12 23:00	329	27	67	0,0	18,03	-2,59	6,0	984,50	-8,46	-2,59	17,47	-1,34	0,0	0,00	0,0
2020-03-12 23:30	326	27	66	0,0	17,93	-2,89	6,0	985,50	-8,94	-2,89	17,37	-1,70	0,0	0,00	0,0
2020-03-13 00:00	301	27	68	0,0	17,73	-3,19	6,0	985,50	-8,83	-3,19	17,17	-1,87	0,0	0,00	0,0
2020-03-13 00:30	23	27	66	0,0	17,73	-3,69	6,0	986,50	-9,70	-3,69	17,17	-2,50	0,0	0,00	0,0
2020-03-13 01:00	351	27	64	0,0	17,53	-4,29	6,0	987,50	-10,68	-4,29	16,97	-3,22	0,0	0,00	0,0
2020-03-13 01:30	277	27	64	0,0	17,53	-4,89	6,0	987,50	-11,25	-4,89	16,97	-3,82	0,0	0,00	0,0
2020-03-13 02:00	274	27	69	0,0	17,43	-5,49	6,0	988,50	-10,83	-5,49	16,87	-4,11	0,0	0,00	0,0
2020-03-13 02:30	321	27	69	0,0	17,33	-5,99	6,0	988,50	-11,31	-5,99	16,77	-4,61	0,0	0,00	0,0
2020-03-13 03:00	315	27	66	0,0	17,23	-6,39	6,0	989,50	-12,27	-6,39	16,67	-5,20	0,0	0,00	0,0
2020-03-13 03:30	310	27	68	0,0	17,13	-7,09	6,0	989,50	-12,55	-7,09	16,57	-5,78	0,0	0,00	0,0
2020-03-13 04:00	313	27	74	0,0	17,03	-7,49	6,0	989,50	-11,84	-7,49	16,47	-5,78	0,0	0,00	0,0
2020-03-13 04:30	312	27	76	0,0	17,03	-7,69	6,0	989,50	-11,69	-7,69	16,47	-5,85	0,0	0,00	0,0
2020-03-13 05:00	287	27	79	0,0	17,03	-7,49	6,6	989,50	-10,99	-7,49	16,47	-5,43	2,8	0,60	0,6
2020-03-13 05:30	267	26	81	0,0	17,03	-7,49	6,6	990,50	-10,66	-7,49	16,43	-5,29	0,0	0,60	0,6
2020-03-13 06:00	287	26	82	0,0	17,13	-7,29	6,6	990,50	-10,31	-7,29	16,53	-5,02	0,0	0,00	0,6
2020-03-13 06:30	268	26	84	0,0	17,23	-7,09	6,6	990,50	-9,80	-7,09	16,63	-4,67	0,0	0,00	0,6
2020-03-13 07:00	264	26	87	0,0	17,73	-6,99	6,6	990,50	-9,24	-6,99	17,13	-4,34	0,0	0,00	0,6
2020-03-13 07:30	281	26	87	0,0	18,23	-6,49	6,6	991,50	-8,74	-6,49	17,64	-3,84	0,0	0,00	0,6
2020-03-13 08:00	266	26	88	0,0	18,43	-6,09	6,6	991,50	-8,20	-6,09	17,84	-3,36	0,0	0,00	0,6
2020-03-13 08:30	268	26	87	0,0	18,53	-5,89	6,6	992,50	-8,16	-5,89	17,94	-3,24	0,0	0,00	0,6
2020-03-13 09:00	324	26	61	0,0	18,53	-4,29	6,6	993,50	-11,31	-4,29	17,94	-3,40	0,0	0,00	0,6
2020-03-13 09:30	326	26	56	0,0	18,63	-3,79	6,6	993,50	-11,97	-3,79	18,04	-3,18	0,0	0,00	0,6
2020-03-13 10:00	295	26	55	0,0	18,53	-3,69	6,6	994,50	-12,11	-3,69	17,94	-3,14	0,0	0,00	0,6
2020-03-13 10:30	336	26	53	0,0	18,63	-3,49	6,6	995,50	-12,42	-3,49	18,04	-3,04	0,0	0,00	0,6
2020-03-13 11:00	322	26	51	0,0	18,93	-3,49	6,6	996,50	-12,92	-3,49	18,34	-3,15	0,0	0,00	0,6
2020-03-13 11:30	299	26	52	0,0	19,03	-2,79	6,6	997,50	-12,02	-2,79	18,44	-2,39	0,0	0,00	0,6

Datum	Vindrikt °	Fukt inne Rh%	Fukt ute Rh%	Vindhast m/s	Temp in °C	Temp ute °C	Nb. Mån mm	Tryck Mbar	Daggp °C	Kyleffekt °C	Vix inne °C	Vix ute °C	Vindby m/s	Korr lufttryck	Nederb./dygn mm
2020-03-13 12:00	342	26	58	0,0	18,93	-4,19	6,6	998,51	-11,88	-4,19	18,34	-3,47	2,2	0,00	0,6
2020-03-13 12:30	339	26	51	0,0	18,73	-3,69	6,6	999,51	-13,10	-3,69	18,14	-3,35	3,0	0,00	0,6
2020-03-13 13:00	317	26	47	0,0	18,53	-3,39	6,6	999,51	-13,90	-3,39	17,94	-3,24	2,4	0,00	0,6
2020-03-13 13:30	246	26	48	0,0	18,23	-3,59	6,6	1000,51	-13,81	-3,59	17,64	-3,40	1,4	0,00	0,6
2020-03-13 14:00	266	26	51	0,0	17,93	-4,49	6,6	1000,51	-13,84	-4,49	17,33	-4,15	2,8	0,00	0,6
2020-03-13 14:30	278	26	47	0,0	17,73	-4,09	6,6	1001,51	-14,54	-4,09	17,13	-3,94	2,8	0,00	0,6
2020-03-13 15:00	342	26	48	1,4	17,73	-4,89	6,6	1001,51	-15,00	-4,89	17,13	-4,70	2,6	0,00	0,6
2020-03-13 15:30	279	26	49	1,2	17,53	-4,89	6,6	1002,51	-14,73	-4,89	16,93	-4,65	2,6	0,00	0,6
2020-03-13 16:00	278	26	50	0,0	17,33	-5,49	6,6	1002,51	-15,02	-5,49	16,73	-5,20	2,6	0,00	0,6
2020-03-13 16:30	281	26	57	0,0	17,23	-5,79	6,6	1003,51	-13,61	-5,79	16,63	-5,13	1,6	0,00	0,6
2020-03-13 17:00	315	26	55	0,0	17,23	-6,09	6,6	1003,51	-14,35	-6,09	16,63	-5,54	1,8	0,00	0,6
2020-03-13 17:30	287	26	55	0,0	17,53	-6,39	6,6	1004,51	-14,63	-6,39	16,93	-5,84	1,2	0,00	0,6
2020-03-13 18:00	288	26	57	0,0	18,13	-6,99	6,6	1004,51	-14,73	-6,99	17,54	-6,33	0,0	0,00	0,6
2020-03-13 18:30	325	26	57	0,0	18,43	-7,59	6,6	1005,51	-15,29	-7,59	17,84	-6,93	0,0	0,00	0,6
2020-03-13 19:00	325	26	60	0,0	18,33	-8,69	6,6	1005,51	-15,67	-8,69	17,74	-7,86	0,0	0,00	0,6
2020-03-13 19:30	327	26	70	0,0	18,23	-9,09	6,6	1006,51	-14,09	-9,09	17,64	-7,65	0,0	0,00	0,6
2020-03-13 20:00	299	26	80	0,0	17,93	-8,99	6,6	1006,51	-12,28	-8,99	17,33	-6,86	0,0	0,00	0,6
2020-03-13 20:30	276	26	85	0,0	17,63	-9,19	6,6	1006,51	-11,70	-9,19	17,03	-6,69	0,0	0,00	0,6
2020-03-13 21:00	272	26	88	0,0	17,43	-9,19	6,6	1007,51	-11,25	-9,19	16,83	-6,46	0,0	0,00	0,6
2020-03-13 21:30	273	26	89	0,0	17,33	-9,39	6,6	1007,51	-11,30	-9,39	16,73	-6,58	0,0	0,00	0,6
2020-03-13 22:00	274	26	92	0,0	17,23	-9,59	6,6	1008,51	-11,07	-9,59	16,63	-6,54	0,0	0,00	0,6
2020-03-13 22:30	283	26	89	0,0	17,23	-9,99	6,6	1008,51	-11,89	-9,99	16,63	-7,18	0,0	0,00	0,6
2020-03-13 23:00	282	26	89	0,0	17,03	-10,09	6,6	1008,51	-11,99	-10,09	16,43	-7,28	0,0	0,00	0,6
2020-03-13 23:30	289	26	89	0,0	16,93	-10,29	6,6	1008,51	-12,18	-10,29	16,33	-7,48	0,0	0,00	0,6
2020-03-14 00:00	292	26	89	0,0	16,83	-10,49	6,6	1009,51	-12,38	-10,49	16,23	-7,68	0,0	0,00	0,0
2020-03-14 00:30	296	26	89	0,0	16,73	-10,80	6,6	1009,51	-12,68	-10,80	16,13	-7,98	0,0	0,00	0,0
2020-03-14 01:00	302	26	89	0,0	16,63	-11,00	6,6	1009,51	-12,87	-11,00	16,03	-8,18	0,0	0,00	0,0
2020-03-14 01:30	301	26	89	0,0	16,53	-11,00	6,6	1010,51	-12,87	-11,00	15,93	-8,18	0,0	0,00	0,0
2020-03-14 02:00	301	26	89	0,0	16,53	-11,40	6,6	1010,51	-13,27	-11,40	15,93	-8,58	0,0	0,00	0,0
2020-03-14 02:30	303	26	89	0,0	16,63	-11,20	6,6	1010,51	-13,07	-11,20	16,03	-8,38	0,0	0,00	0,0
2020-03-14 03:00	301	26	89	0,0	16,73	-11,80	6,6	1011,51	-13,66	-11,80	16,13	-8,98	0,0	0,00	0,0
2020-03-14 03:30	301	26	89	0,0	16,93	-11,80	6,6	1011,51	-13,66	-11,80	16,33	-8,98	0,0	0,00	0,0
2020-03-14 04:00	305	26	89	0,0	17,03	-11,90	6,6	1011,51	-13,76	-11,90	16,43	-9,08	0,0	0,00	0,0
2020-03-14 04:30	304	26	89	0,0	17,13	-12,10	6,6	1011,51	-13,96	-12,10	16,53	-9,28	0,0	0,00	0,0
2020-03-14 05:00	304	26	89	0,0	17,13	-12,10	6,6	1012,51	-13,96	-12,10	16,53	-9,28	0,0	0,00	0,0
2020-03-14 05:30	320	26	89	0,0	17,23	-11,80	6,6	1012,51	-13,66	-11,80	16,63	-8,98	0,0	0,00	0,0
2020-03-14 06:00	328	26	89	0,0	17,33	-11,60	6,6	1012,51	-13,46	-11,60	16,73	-8,78	1,6	0,00	0,0
2020-03-14 06:30	326	26	89	0,0	17,63	-12,00	6,6	1012,51	-13,86	-12,00	17,03	-9,18	0,0	0,00	0,0
2020-03-14 07:00	327	26	89	0,0	18,13	-13,00	6,6	1012,51	-14,84	-13,00	17,54	-10,18	0,0	0,00	0,0
2020-03-14 07:30	329	26	89	0,0	18,43	-11,80	6,6	1012,51	-13,66	-11,80	17,84	-8,98	0,0	0,00	0,0
2020-03-14 08:00	327	25	89	0,0	18,63	-11,50	6,6	1013,51	-13,37	-11,50	18,00	-8,68	0,0	0,00	0,0
2020-03-14 08:30	328	25	89	0,0	18,63	-10,80	6,6	1013,51	-12,68	-10,80	18,00	-7,98	0,0	0,00	0,0
2020-03-14 09:00	328	25	89	0,0	18,63	-10,19	6,6	1013,51	-12,09	-10,19	18,00	-7,38	0,0	0,00	0,0
2020-03-14 09:30	329	26	95	0,0	18,53	-9,09	6,6	1013,51	-10,15	-9,09	17,94	-5,79	0,0	0,00	0,0
2020-03-14 10:00	328	26	95	0,0	18,43	-8,39	6,6	1013,51	-9,46	-8,39	17,84	-5,09	0,0	0,00	0,0
2020-03-14 10:30	90	25	95	0,0	18,23	-6,49	6,6	1013,51	-7,57	-6,49	17,60	-3,19	0,0	0,00	0,0
2020-03-14 11:00	98	25	91	0,0	18,03	-5,69	6,6	1013,51	-7,36	-5,69	17,40	-2,72	0,0	0,00	0,0
2020-03-14 11:30	78	25	82	0,0	18,03	-4,69	6,6	1013,51	-7,77	-4,69	17,40	-2,41	2,2	0,00	0,0
2020-03-14 12:00	97	25	67	0,0	17,93	-3,59	6,6	1013,51	-9,41	-3,59	17,30	-2,34	0,0	0,00	0,0
2020-03-14 12:30	92	25	58	0,0	17,93	-2,89	6,6	1013,51	-10,67	-2,89	17,30	-2,17	0,0	0,00	0,0

Datum	Vindrikt °	Fukt inne Rh%	Fukt ute Rh%	Vindhast m/s	Temp in °C	Temp ute °C	Nb. Mån mm	Tryck Mbar	Daggp °C	Kyleffekt °C	Vix inne °C	Vix ute °C	Vindby m/s	Korr lufttryck	Nederb./dygn mm
2020-03-14 13:00	107	25	56	0,0	17,83	-2,69	6,6	1013,51	-10,94	-2,69	17,20	-2,08	0,0	0,00	0,0
2020-03-14 13:30	172	25	55	0,0	17,73	-2,39	6,6	1013,51	-10,90	-2,39	17,10	-1,84	0,0	0,00	0,0
2020-03-14 14:00	105	25	54	0,0	17,73	-1,99	6,6	1012,51	-10,78	-1,99	17,10	-1,49	0,0	0,00	0,0
2020-03-14 14:30	249	25	52	0,0	17,63	-1,79	6,6	1012,51	-11,09	-1,79	17,00	-1,39	0,0	0,00	0,0
2020-03-14 15:00	173	25	52	0,0	17,63	-1,89	6,6	1011,51	-11,19	-1,89	17,00	-1,49	0,0	0,00	0,0
2020-03-14 15:30	76	25	50	0,0	17,63	-1,99	6,6	1011,51	-11,80	-1,99	17,00	-1,70	0,0	0,00	0,0
2020-03-14 16:00	80	25	49	0,0	17,63	-2,29	6,6	1011,51	-12,34	-2,29	17,00	-2,05	0,0	0,00	0,0
2020-03-14 16:30	84	26	50	0,0	17,53	-2,49	6,6	1010,51	-12,26	-2,49	16,93	-2,20	0,0	0,00	0,0
2020-03-14 17:00	80	26	49	0,0	17,43	-2,79	6,6	1010,51	-12,80	-2,79	16,83	-2,55	0,0	0,00	0,0
2020-03-14 17:30	80	26	50	0,0	17,43	-3,59	6,6	1009,51	-13,27	-3,59	16,83	-3,30	0,0	0,00	0,0
2020-03-14 18:00	83	26	50	0,0	17,43	-4,39	6,6	1009,51	-14,01	-4,39	16,83	-4,10	0,0	0,00	0,0
2020-03-14 18:30	86	26	52	0,0	17,43	-5,19	6,6	1008,51	-14,24	-5,19	16,83	-4,80	0,0	0,00	0,0
2020-03-14 19:00	81	26	54	0,0	17,43	-5,89	6,6	1008,51	-14,40	-5,89	16,83	-5,39	0,0	0,00	0,0
2020-03-14 19:30	82	25	54	0,0	17,53	-6,19	6,6	1008,51	-14,68	-6,19	16,90	-5,69	0,0	0,00	0,0
2020-03-14 20:00	89	25	54	0,0	17,63	-6,39	6,6	1007,51	-14,87	-6,39	17,00	-5,89	0,0	0,00	0,0
2020-03-14 20:30	85	25	54	0,0	17,73	-6,39	6,6	1007,51	-14,87	-6,39	17,10	-5,89	0,0	0,00	0,0
2020-03-14 21:00	90	25	55	0,0	17,73	-6,39	6,6	1006,51	-14,63	-6,39	17,10	-5,84	0,0	0,00	0,0
2020-03-14 21:30	82	25	54	0,0	17,73	-6,59	6,6	1006,51	-15,05	-6,59	17,10	-6,09	0,0	0,00	0,0
2020-03-14 22:00	75	25	54	0,0	17,73	-7,29	6,6	1005,51	-15,70	-7,29	17,10	-6,79	0,0	0,00	0,0
2020-03-14 22:30	75	25	57	0,0	17,63	-7,79	6,6	1005,51	-15,48	-7,79	17,00	-7,13	0,0	0,00	0,0
2020-03-14 23:00	86	26	57	0,0	17,43	-6,49	6,6	1004,51	-14,26	-6,49	16,83	-5,83	0,0	0,00	0,0
2020-03-14 23:30	77	26	56	0,0	17,23	-6,59	6,6	1004,51	-14,58	-6,59	16,63	-5,99	0,0	0,00	0,0
2020-03-15 00:00	85	26	57	0,0	17,03	-7,09	6,6	1004,51	-14,82	-7,09	16,43	-6,43	0,0	0,00	0,0
2020-03-15 00:30	84	26	59	0,0	16,83	-6,79	6,6	1003,51	-14,10	-6,79	16,23	-6,02	0,0	0,00	0,0
2020-03-15 01:00	86	25	59	0,0	16,63	-6,39	6,6	1003,51	-13,72	-6,39	16,00	-5,62	0,0	0,00	0,0
2020-03-15 01:30	84	26	59	0,0	16,43	-6,29	6,6	1002,51	-13,63	-6,29	15,83	-5,52	0,0	0,00	0,0
2020-03-15 02:00	81	26	61	0,0	16,33	-6,19	6,6	1002,51	-13,11	-6,19	15,73	-5,30	0,0	0,00	0,0
2020-03-15 02:30	80	26	60	0,0	16,23	-6,49	6,6	1001,51	-13,60	-6,49	15,63	-5,66	0,0	0,00	0,0
2020-03-15 03:00	87	26	62	0,0	16,33	-6,69	6,6	1001,51	-13,37	-6,69	15,73	-5,75	0,0	0,00	0,0
2020-03-15 03:30	77	26	65	0,0	16,43	-6,59	6,6	1001,51	-12,66	-6,59	15,83	-5,46	0,0	0,00	0,0
2020-03-15 04:00	83	25	67	0,0	16,63	-6,59	6,6	1000,51	-12,27	-6,59	16,00	-5,34	0,0	0,00	0,0
2020-03-15 04:30	78	25	67	0,0	16,73	-5,89	6,6	1000,51	-11,60	-5,89	16,10	-4,64	0,0	0,00	0,0
2020-03-15 05:00	75	26	69	0,0	16,83	-5,79	6,6	999,51	-11,12	-5,79	16,23	-4,41	0,0	0,00	0,0
2020-03-15 05:30	88	26	73	0,0	16,93	-5,39	6,6	999,51	-10,00	-5,39	16,33	-3,75	0,0	0,00	0,0
2020-03-15 06:00	83	26	75	0,0	16,93	-5,39	6,6	998,51	-9,64	-5,39	16,33	-3,61	0,0	0,00	0,0
2020-03-15 06:30	81	26	79	0,0	17,03	-4,99	6,6	998,51	-8,56	-4,99	16,43	-2,93	0,0	0,00	0,0
2020-03-15 07:00	81	26	82	0,0	17,43	-4,59	6,6	997,50	-7,67	-4,59	16,83	-2,31	0,0	0,00	0,0
2020-03-15 07:30	80	25	85	0,0	17,83	-3,59	6,6	996,50	-6,21	-3,59	17,20	-1,09	2,2	0,00	0,0
2020-03-15 08:00	77	25	84	0,0	17,83	-2,49	6,6	995,50	-5,30	-2,49	17,20	-0,06	0,0	0,00	0,0
2020-03-15 08:30	78	25	81	0,0	18,03	-1,89	6,6	995,50	-5,21	-1,89	17,40	0,32	0,0	0,00	0,0
2020-03-15 09:00	75	25	83	0,0	17,93	-1,49	6,6	994,50	-4,49	-1,49	17,30	0,86	5,6	0,00	0,0
2020-03-15 09:30	106	25	91	0,0	17,93	-1,29	6,6	994,50	-3,02	-1,29	17,30	1,69	1,4	0,00	0,0
2020-03-15 10:00	106	25	100	0,0	17,73	-1,39	6,6	993,50	-1,80	-1,39	17,10	2,34	0,0	0,00	0,0
2020-03-15 10:30	104	25	100	0,0	17,63	-0,79	6,6	992,50	-1,20	-0,79	17,00	2,94	0,0	0,00	0,0
2020-03-15 11:00	85	25	100	0,0	17,53	-0,19	6,6	992,50	-0,60	-0,19	16,90	3,54	0,0	0,00	0,0
2020-03-15 11:30	81	25	98	0,0	17,53	0,21	6,6	991,50	-0,49	0,21	16,90	3,77	0,0	0,00	0,0
2020-03-15 12:00	74	26	98	0,0	17,53	0,72	6,6	991,50	0,01	0,72	16,93	4,27	0,0	0,00	0,0
2020-03-15 12:30	95	26	97	0,0	17,53	0,82	6,6	990,50	-0,04	0,82	16,93	4,29	0,0	0,00	0,0
2020-03-15 13:00	71	26	90	0,0	17,43	1,62	6,6	990,50	-0,31	1,62	16,83	4,51	0,0	0,00	0,0
2020-03-15 13:30	86	26	87	0,0	17,43	1,72	6,6	990,50	-0,70	1,72	16,83	4,37	0,0	0,00	0,0

Datum	Vindrikt °	Fukt inne Rh%	Fukt ute Rh%	Vindhast m/s	Temp in °C	Temp ute °C	Nb. Mån mm	Tryck Mbar	Dagggp °C	Kyleffekt °C	Vix inne °C	Vix ute °C	Vindby m/s	Korr lufttryck	Nederb./dygn mm
2020-03-15 14:00	86	26	86	0,0	17,43	1,92	6,6	990,50	-0,66	1,92	16,83	4,49	0,0	0,00	0,0
2020-03-15 14:30	82	26	81	0,0	17,43	2,32	6,6	989,50	-1,12	2,32	16,83	4,52	0,0	0,00	0,0
2020-03-15 15:00	85	26	81	0,0	17,43	2,32	6,6	989,50	-1,12	2,32	16,83	4,52	0,0	0,00	0,0
2020-03-15 15:30	97	26	79	0,0	17,43	2,62	6,6	989,50	-1,19	2,62	16,83	4,67	0,0	0,00	0,0
2020-03-15 16:00	158	26	78	0,0	17,43	2,82	6,6	988,50	-1,17	2,82	16,83	4,80	0,0	0,00	0,0
2020-03-15 16:30	94	26	77	0,0	17,43	2,82	6,6	988,50	-1,36	2,82	16,83	4,73	0,0	0,00	0,0
2020-03-15 17:00	85	26	78	0,0	17,53	2,92	6,6	988,50	-1,08	2,92	16,93	4,90	0,0	0,00	0,0
2020-03-15 17:30	84	26	79	0,0	17,53	2,52	6,6	988,50	-1,28	2,52	16,93	4,57	0,0	0,00	0,0
2020-03-15 18:00	78	26	81	0,0	17,63	2,32	6,6	989,50	-1,12	2,32	17,03	4,52	0,0	0,00	0,0
2020-03-15 18:30	76	26	82	0,0	17,63	2,02	6,6	988,50	-1,24	2,02	17,03	4,29	0,0	0,00	0,0
2020-03-15 19:00	79	26	84	0,0	17,63	1,62	6,6	988,50	-1,29	1,62	17,03	4,04	0,0	0,00	0,0
2020-03-15 19:30	76	26	86	0,0	17,73	1,62	6,6	989,50	-0,96	1,62	17,13	4,19	0,0	0,00	0,0
2020-03-15 20:00	109	26	86	0,0	17,73	1,92	6,6	989,50	-0,66	1,92	17,13	4,49	0,0	0,00	0,0
2020-03-15 20:30	134	26	85	0,0	17,73	1,92	6,6	989,50	-0,83	1,92	17,13	4,42	0,0	0,00	0,0
2020-03-15 21:00	248	26	86	0,0	17,63	2,12	6,6	990,50	-0,47	2,12	17,03	4,70	1,4	0,00	0,0
2020-03-15 21:30	257	26	88	1,2	17,63	1,72	6,6	991,50	-0,53	1,72	17,03	4,45	4,5	0,00	0,0
2020-03-15 22:00	269	26	80	1,2	17,53	0,61	6,6	993,50	-2,95	0,61	16,93	2,75	3,5	0,00	0,0
2020-03-15 22:30	301	26	74	0,0	17,43	-0,69	6,6	994,50	-5,29	-0,69	16,83	1,02	1,6	0,00	0,0
2020-03-15 23:00	279	26	74	0,0	17,33	-1,79	6,6	996,50	-6,35	-1,79	16,73	-0,08	1,6	0,00	0,0
2020-03-15 23:30	253	26	73	0,0	17,13	-2,19	6,6	997,50	-6,92	-2,19	16,53	-0,55	1,4	0,00	0,0
2020-03-16 00:00	305	26	75	0,0	17,03	-2,59	6,6	997,50	-6,94	-2,59	16,43	-0,81	1,2	0,00	0,0
2020-03-16 00:30	270	26	76	0,0	16,93	-2,79	6,6	998,51	-6,95	-2,79	16,33	-0,94	1,2	0,00	0,0
2020-03-16 01:00	302	26	77	0,0	16,83	-2,79	6,6	999,51	-6,77	-2,79	16,23	-0,87	0,0	0,00	0,0
2020-03-16 01:30	285	26	77	0,0	16,73	-3,19	6,6	1000,51	-7,16	-3,19	16,13	-1,27	0,0	0,00	0,0
2020-03-16 02:00	274	26	78	0,0	16,63	-3,19	6,6	1000,51	-6,99	-3,19	16,03	-1,20	1,2	0,00	0,0
2020-03-16 02:30	280	26	77	0,0	16,63	-3,49	6,6	1001,51	-7,45	-3,49	16,03	-1,57	0,0	0,00	0,0
2020-03-16 03:00	284	26	78	0,0	16,53	-3,79	6,6	1001,51	-7,57	-3,79	15,93	-1,80	0,0	0,00	0,0
2020-03-16 03:30	282	26	76	0,0	16,53	-4,19	6,6	1002,51	-8,30	-4,19	15,93	-2,34	0,0	0,00	0,0
2020-03-16 04:00	286	26	78	0,0	16,53	-4,89	6,6	1002,51	-8,63	-4,89	15,93	-2,90	0,0	0,00	0,0
2020-03-16 04:30	283	26	79	0,0	16,53	-5,59	6,6	1004,51	-9,14	-5,59	15,93	-3,53	0,0	0,00	0,0
2020-03-16 05:00	309	26	79	0,0	16,63	-5,79	6,6	1004,51	-9,34	-5,79	16,03	-3,73	0,0	0,00	0,0
2020-03-16 05:30	307	26	79	0,0	16,83	-6,39	6,6	1005,51	-9,92	-6,39	16,23	-4,33	0,0	0,00	0,0
2020-03-16 06:00	304	26	82	0,0	16,93	-6,89	6,6	1005,51	-9,92	-6,89	16,33	-4,62	0,0	0,00	0,0
2020-03-16 06:30	303	26	83	0,0	17,03	-6,49	6,6	1006,51	-9,37	-6,49	16,43	-4,14	0,0	0,00	0,0
2020-03-16 07:00	303	26	78	0,0	17,53	-6,59	6,6	1007,51	-10,28	-6,59	16,93	-4,60	0,0	0,00	0,0
2020-03-16 07:30	306	26	74	0,0	17,93	-5,89	6,6	1007,51	-10,30	-5,89	17,33	-4,18	0,0	0,00	0,0
2020-03-16 08:00	307	26	70	0,0	18,13	-5,49	6,6	1008,51	-10,64	-5,49	17,54	-4,05	0,0	0,00	0,0
2020-03-16 08:30	226	26	72	0,0	18,23	-5,19	6,6	1009,51	-9,99	-5,19	17,64	-3,62	0,0	0,00	0,0
2020-03-16 09:00	262	26	74	0,0	18,23	-4,69	6,6	1009,51	-9,14	-4,69	17,64	-2,98	0,0	0,00	0,0
2020-03-16 09:30	267	26	72	0,0	18,23	-4,09	6,6	1010,51	-8,93	-4,09	17,64	-2,52	0,0	0,00	0,0
2020-03-16 10:00	300	26	71	0,0	18,03	-3,39	6,6	1010,51	-8,44	-3,39	17,44	-1,88	1,2	0,00	0,0
2020-03-16 10:30	280	26	71	0,0	17,93	-2,79	6,6	1011,51	-7,87	-2,79	17,33	-1,28	1,6	0,00	0,0
2020-03-16 11:00	300	25	65	0,0	17,73	-2,09	6,6	1011,51	-8,39	-2,09	17,10	-0,96	0,0	0,00	0,0
2020-03-16 11:30	283	25	62	0,0	17,63	-1,49	6,6	1011,51	-8,46	-1,49	17,00	-0,54	0,0	0,00	0,0
2020-03-16 12:00	281	26	59	0,0	17,43	-0,79	6,6	1012,51	-8,47	-0,79	16,83	-0,01	0,0	0,00	0,0
2020-03-16 12:30	270	26	57	0,0	17,33	-0,39	6,6	1012,51	-8,56	-0,39	16,73	0,28	0,0	0,00	0,0
2020-03-16 13:00	276	26	54	0,0	17,23	0,11	6,6	1012,51	-8,83	0,11	16,63	0,61	0,0	0,00	0,0
2020-03-16 13:30	276	26	52	0,0	17,13	0,21	6,6	1012,51	-9,24	0,21	16,53	0,61	0,0	0,00	0,0
2020-03-16 14:00	282	26	52	0,0	17,13	0,61	6,6	1012,51	-8,87	0,61	16,53	1,01	0,0	0,00	0,0
2020-03-16 14:30	78	26	52	0,0	17,13	1,02	6,6	1012,51	-8,51	1,02	16,53	1,41	0,0	0,00	0,0

Datum	Vindrikt °	Fukt inne Rh%	Fukt ute Rh%	Vindhast m/s	Temp in °C	Temp ute °C	Nb. Mån mm	Tryck Mbar	Dagggp °C	Kyleffekt °C	Vix inne °C	Vix ute °C	Vindby m/s	Korr lufttryck	Nederb./dygn mm
2020-03-16 15:00	80	26	50	0,0	17,23	1,02	6,6	1012,51	-9,04	1,02	16,63	1,31	0,0	0,00	0,0
2020-03-16 15:30	81	26	49	0,0	17,23	1,12	6,6	1012,51	-9,22	1,12	16,63	1,36	0,0	0,00	0,0
2020-03-16 16:00	94	26	49	0,0	17,23	0,82	6,6	1012,51	-9,50	0,82	16,63	1,06	0,0	0,00	0,0
2020-03-16 16:30	90	26	49	0,0	17,23	0,92	7,2	1012,51	-9,40	0,92	16,63	1,16	0,0	0,60	0,6
2020-03-16 17:00	83	26	47	0,0	17,13	0,72	7,2	1011,51	-10,15	0,72	16,53	0,86	0,0	0,00	0,6
2020-03-16 17:30	78	26	47	0,0	17,13	-0,19	7,2	1011,51	-10,97	-0,19	16,53	-0,04	3,7	0,00	0,6
2020-03-16 18:00	82	26	48	0,0	17,03	-1,29	7,2	1011,51	-11,70	-1,29	16,43	-1,09	0,0	0,00	0,6
2020-03-16 18:30	80	26	51	0,0	16,93	-1,79	7,2	1011,51	-11,35	-1,79	16,33	-1,45	0,0	0,00	0,6
2020-03-16 19:00	83	26	51	0,0	16,93	-1,89	7,2	1011,51	-11,44	-1,89	16,33	-1,55	0,0	0,00	0,6
2020-03-16 19:30	85	26	50	0,0	16,93	-1,99	7,2	1010,51	-11,80	-1,99	16,33	-1,70	0,0	0,00	0,6
2020-03-16 20:00	83	26	49	0,0	17,03	-1,79	7,2	1010,51	-11,88	-1,79	16,43	-1,55	2,6	0,00	0,6
2020-03-16 20:30	82	26	49	0,0	17,03	-1,99	7,2	1009,51	-12,07	-1,99	16,43	-1,75	0,0	0,00	0,6
2020-03-16 21:00	87	26	49	0,0	17,23	-2,29	7,2	1009,51	-12,34	-2,29	16,63	-2,05	0,0	0,00	0,6
2020-03-16 21:30	100	26	49	0,0	17,33	-2,29	7,2	1009,51	-12,34	-2,29	16,73	-2,05	0,0	0,00	0,6
2020-03-16 22:00	76	26	51	0,0	17,23	-2,09	7,2	1008,51	-11,63	-2,09	16,63	-1,75	0,0	0,00	0,6
2020-03-16 22:30	84	26	52	0,0	17,23	-2,19	7,2	1007,51	-11,46	-2,19	16,63	-1,79	0,0	0,00	0,6
2020-03-16 23:00	92	26	54	0,0	17,03	-1,89	7,2	1007,51	-10,68	-1,89	16,43	-1,39	0,0	0,00	0,6
2020-03-16 23:30	72	26	55	0,0	16,93	-2,09	7,2	1007,51	-10,62	-2,09	16,33	-1,54	0,0	0,00	0,6
2020-03-17 00:00	86	26	57	0,0	16,73	-1,89	7,2	1006,51	-9,96	-1,89	16,13	-1,23	0,0	0,00	0,0
2020-03-17 00:30	84	26	57	0,0	16,53	-1,69	7,2	1005,51	-9,77	-1,69	15,93	-1,03	0,0	0,00	0,0
2020-03-17 01:00	82	26	59	0,0	16,53	-1,69	7,2	1005,51	-9,31	-1,69	15,93	-0,91	0,0	0,00	0,0
2020-03-17 01:30	82	26	61	0,0	16,43	-1,29	7,2	1004,51	-8,49	-1,29	15,83	-0,40	0,0	0,00	0,0
2020-03-17 02:00	84	26	63	0,0	16,33	-1,19	7,2	1004,51	-7,96	-1,19	15,73	-0,18	0,0	0,00	0,0
2020-03-17 02:30	77	26	67	0,0	16,33	-0,89	7,2	1003,51	-6,84	-0,89	15,73	0,37	0,0	0,00	0,0
2020-03-17 03:00	83	26	82	0,0	16,23	-1,39	7,2	1003,51	-4,56	-1,39	15,63	0,89	0,0	0,00	0,0
2020-03-17 03:30	76	26	91	0,0	16,23	-1,69	7,2	1003,51	-3,41	-1,69	15,63	1,29	0,0	0,00	0,0
2020-03-17 04:00	82	26	95	0,0	16,23	-1,79	7,2	1002,51	-2,91	-1,79	15,63	1,51	0,0	0,00	0,0
2020-03-17 04:30	79	26	98	0,0	16,33	-1,99	7,2	1002,51	-2,68	-1,99	15,73	1,57	0,0	0,00	0,0
2020-03-17 05:00	81	26	100	0,0	16,43	-1,79	7,2	1001,51	-2,20	-1,79	15,83	1,94	0,0	0,00	0,0
2020-03-17 05:30	82	26	100	0,0	16,53	-2,09	7,2	1001,51	-2,50	-2,09	15,93	1,64	0,0	0,00	0,0
2020-03-17 06:00	81	26	100	0,0	16,63	-2,19	7,2	1000,51	-2,60	-2,19	16,03	1,54	0,0	0,00	0,0
2020-03-17 06:30	81	26	99	0,0	16,83	-1,39	7,2	1000,51	-1,94	-1,39	16,23	2,26	0,0	0,00	0,0
2020-03-17 07:00	84	26	93	0,0	17,23	-1,09	7,2	999,51	-2,52	-1,09	16,63	2,05	0,0	0,00	0,0
2020-03-17 07:30	80	25	90	0,0	17,73	-0,49	7,2	999,51	-2,38	-0,49	17,10	2,41	0,0	0,00	0,0
2020-03-17 08:00	75	26	86	0,0	17,93	-0,09	7,2	999,51	-2,62	-0,09	17,33	2,49	0,0	0,00	0,0
2020-03-17 08:30	82	26	81	0,0	18,03	0,41	7,2	999,51	-2,97	0,41	17,44	2,62	0,0	0,00	0,0
2020-03-17 09:00	84	25	75	0,0	18,03	0,61	7,2	999,51	-3,85	0,61	17,40	2,39	0,0	0,00	0,0
2020-03-17 09:30	78	25	72	0,0	18,13	1,32	7,2	998,51	-3,74	1,32	17,50	2,89	0,0	0,00	0,0
2020-03-17 10:00	110	25	69	0,0	18,03	2,02	7,2	999,51	-3,67	2,02	17,40	3,39	0,0	0,00	0,0
2020-03-17 10:30	84	25	62	0,0	18,03	2,92	7,2	999,51	-4,31	2,92	17,40	3,86	0,0	0,00	0,0
2020-03-17 11:00	191	25	60	0,0	18,03	3,32	7,2	999,51	-4,39	3,32	17,40	4,15	0,0	0,00	0,0
2020-03-17 11:30	176	25	60	0,0	17,93	3,82	7,2	999,51	-3,92	3,82	17,30	4,65	0,0	0,00	0,0
2020-03-17 12:00	257	25	55	0,0	17,93	4,82	7,2	999,51	-4,21	4,82	17,30	5,37	1,6	0,00	0,0
2020-03-17 12:30	260	25	58	1,6	17,73	4,32	7,2	999,51	-3,93	4,32	17,10	5,03	2,8	0,00	0,0
2020-03-17 13:00	251	25	59	0,0	17,63	4,12	7,2	1000,51	-3,88	4,12	17,00	4,89	1,6	0,00	0,0
2020-03-17 13:30	265	25	59	1,4	17,53	4,22	7,2	1000,51	-3,78	4,22	16,90	4,99	1,6	0,00	0,0
2020-03-17 14:00	242	26	61	0,0	17,43	3,92	7,2	1000,51	-3,59	3,92	16,83	4,81	1,6	0,00	0,0
2020-03-17 14:30	257	26	73	0,0	17,43	3,82	7,2	1000,51	-1,15	3,82	16,83	5,46	2,0	0,00	0,0
2020-03-17 15:00	267	26	63	0,0	17,53	4,32	7,2	1000,51	-2,76	4,32	16,93	5,32	1,2	0,00	0,0
2020-03-17 15:30	259	26	57	1,4	17,53	4,22	7,2	1000,51	-4,27	4,22	16,93	4,88	2,8	0,00	0,0

Datum	Vindrikt °	Fukt inne Rh%	Fukt ute Rh%	Vindhast m/s	Temp in °C	Temp ute °C	Nb. Mån mm	Tryck Mbar	Daggp °C	Kyleffekt °C	Vix inne °C	Vix ute °C	Vindby m/s	Korr lufttryck	Nederb./dygn mm
2020-03-17 16:00	270	26	56	0,0	17,53	4,42	7,2	1000,51	-4,33	4,42	16,93	5,02	1,6	0,00	0,0
2020-03-17 16:30	291	26	56	0,0	17,53	4,22	7,2	1000,51	-4,51	4,22	16,93	4,82	1,6	0,00	0,0
2020-03-17 17:00	267	26	58	0,0	17,43	3,72	7,2	1001,51	-4,49	3,72	16,83	4,43	0,0	0,00	0,0
2020-03-17 17:30	258	26	89	0,0	17,33	1,72	7,2	1001,51	-0,37	1,72	16,73	4,53	1,6	0,00	0,0
2020-03-17 18:00	261	26	95	0,0	17,33	1,42	7,2	1001,51	0,26	1,42	16,73	4,72	0,0	0,00	0,0
2020-03-17 18:30	262	26	94	0,0	17,33	1,42	7,2	1001,51	0,11	1,42	16,73	4,63	0,0	0,00	0,0
2020-03-17 19:00	266	26	95	0,0	17,43	1,22	7,2	1001,51	0,06	1,22	16,83	4,52	0,0	0,00	0,0
2020-03-17 19:30	265	26	95	0,0	17,43	1,02	7,2	1002,51	-0,14	1,02	16,83	4,32	1,8	0,00	0,0
2020-03-17 20:00	271	26	100	0,0	17,53	0,61	7,2	1002,51	0,19	0,61	16,93	4,34	1,6	0,00	0,0
2020-03-17 20:30	250	26	99	0,0	17,53	0,61	7,2	1002,51	0,05	0,61	16,93	4,26	1,6	0,00	0,0
2020-03-17 21:00	262	26	99	0,0	17,53	0,41	7,2	1002,51	-0,15	0,41	16,93	4,06	1,4	0,00	0,0
2020-03-17 21:30	286	26	100	0,0	17,53	0,21	7,2	1002,51	-0,21	0,21	16,93	3,94	0,0	0,00	0,0
2020-03-17 22:00	276	26	99	0,0	17,53	0,01	7,2	1002,51	-0,55	0,01	16,93	3,66	0,0	0,00	0,0
2020-03-17 22:30	272	26	99	0,0	17,43	0,11	7,2	1001,51	-0,45	0,11	16,83	3,76	0,0	0,00	0,0
2020-03-17 23:00	275	26	99	0,0	17,33	-0,19	7,2	1002,51	-0,75	-0,19	16,73	3,46	0,0	0,00	0,0
2020-03-17 23:30	276	26	99	0,0	17,23	-0,19	7,2	1002,51	-0,75	-0,19	16,63	3,46	0,0	0,00	0,0
2020-03-18 00:00	276	26	99	0,0	17,13	-0,39	7,2	1001,51	-0,95	-0,39	16,53	3,26	0,0	0,00	0,0
2020-03-18 00:30	295	26	98	0,0	17,03	-0,69	7,2	1001,51	-1,39	-0,69	16,43	2,87	0,0	0,00	0,0
2020-03-18 01:00	295	26	98	0,0	17,03	-0,89	7,2	1001,51	-1,59	-0,89	16,43	2,67	0,0	0,00	0,0
2020-03-18 01:30	329	26	98	0,0	16,93	-1,39	7,2	1001,51	-2,08	-1,39	16,33	2,17	0,0	0,00	0,0
2020-03-18 02:00	340	26	98	0,0	16,83	-1,79	7,2	1001,51	-2,48	-1,79	16,23	1,77	0,0	0,00	0,0
2020-03-18 02:30	340	26	98	0,0	16,83	-1,99	7,2	1001,51	-2,68	-1,99	16,23	1,57	0,0	0,00	0,0
2020-03-18 03:00	345	26	98	0,0	16,73	-2,29	7,2	1001,51	-2,98	-2,29	16,13	1,27	0,0	0,00	0,0
2020-03-18 03:30	345	26	98	0,0	16,73	-2,69	7,2	1001,51	-3,38	-2,69	16,13	0,87	0,0	0,00	0,0
2020-03-18 04:00	345	26	98	0,0	16,63	-2,89	7,2	1001,51	-3,58	-2,89	16,03	0,67	0,0	0,00	0,0
2020-03-18 04:30	344	26	97	0,0	16,73	-3,39	7,2	1001,51	-4,22	-3,39	16,13	0,08	0,0	0,00	0,0
2020-03-18 05:00	345	26	98	0,0	16,83	-3,49	7,2	1000,51	-4,17	-3,49	16,23	0,07	0,0	0,00	0,0
2020-03-18 05:30	345	26	98	0,0	16,93	-3,79	7,2	1001,51	-4,47	-3,79	16,33	-0,23	0,0	0,00	0,0
2020-03-18 06:00	345	26	96	0,0	17,03	-3,99	7,2	1000,51	-4,95	-3,99	16,43	-0,60	0,0	0,00	0,0
2020-03-18 06:30	345	26	94	0,0	17,13	-4,39	7,2	1000,51	-5,64	-4,39	16,53	-1,17	0,0	0,00	0,0
2020-03-18 07:00	345	26	94	0,0	17,63	-4,39	7,2	1000,51	-5,64	-4,39	17,03	-1,17	0,0	0,00	0,0
2020-03-18 07:30	345	26	94	0,0	18,13	-3,69	7,2	1000,51	-4,94	-3,69	17,54	-0,47	3,1	0,00	0,0
2020-03-18 08:00	345	26	93	0,0	18,33	-3,19	7,2	1000,51	-4,59	-3,19	17,74	-0,05	0,0	0,00	0,0
2020-03-18 08:30	345	26	93	0,0	18,43	-2,59	7,2	1000,51	-4,00	-2,59	17,84	0,55	0,0	0,00	0,0
2020-03-18 09:00	346	26	91	0,0	18,43	-1,89	7,2	1000,51	-3,61	-1,89	17,84	1,09	0,0	0,00	0,0
2020-03-18 09:30	54	26	88	0,0	18,43	-1,29	7,2	999,51	-3,48	-1,29	17,84	1,45	0,0	0,00	0,0
2020-03-18 10:00	45	26	81	0,0	18,23	-0,49	7,2	999,51	-3,85	-0,49	17,64	1,72	0,0	0,00	0,0
2020-03-18 10:30	75	26	75	0,0	18,13	0,41	7,2	999,51	-4,04	0,41	17,54	2,19	0,0	0,00	0,0
2020-03-18 11:00	274	26	65	1,4	18,03	1,42	7,2	1000,51	-5,07	1,42	17,44	2,54	1,4	0,00	0,0
2020-03-18 11:30	270	26	58	0,0	17,93	2,02	7,2	1000,51	-6,08	2,02	17,33	2,73	1,4	0,00	0,0
2020-03-18 12:00	279	26	57	0,0	17,73	2,42	7,2	999,51	-5,95	2,42	17,13	3,08	1,4	0,00	0,0
2020-03-18 12:30	286	26	51	0,0	17,53	2,82	7,2	999,51	-7,11	2,82	16,93	3,16	0,0	0,00	0,0
2020-03-18 13:00	261	26	47	0,0	17,53	3,22	7,2	999,51	-7,87	3,22	16,93	3,36	1,6	0,00	0,0
2020-03-18 13:30	259	26	49	0,0	17,33	3,32	7,2	999,51	-7,20	3,32	16,73	3,56	1,4	0,00	0,0
2020-03-18 14:00	255	26	47	0,0	17,33	3,72	7,2	999,51	-7,41	3,72	16,73	3,86	1,4	0,00	0,0
2020-03-18 14:30	259	26	45	0,0	17,33	3,92	7,2	1000,51	-7,83	3,92	16,73	3,97	1,8	0,00	0,0
2020-03-18 15:00	272	26	45	0,0	17,33	4,02	7,2	999,51	-7,74	4,02	16,73	4,07	1,2	0,00	0,0
2020-03-18 15:30	261	26	44	0,0	17,43	4,32	7,2	999,51	-7,78	4,32	16,83	4,32	1,4	0,00	0,0
2020-03-18 16:00	279	26	44	0,0	17,33	3,72	7,2	999,51	-8,32	3,72	16,73	3,72	1,2	0,00	0,0
2020-03-18 16:30	232	26	46	0,0	17,33	3,82	7,2	999,51	-7,62	3,82	16,73	3,92	1,4	0,00	0,0

Datum	Vindrikt °	Fukt inne Rh%	Fukt ute Rh%	Vindhast m/s	Temp in °C	Temp ute °C	Nb. Mån mm	Tryck Mbar	Daggp °C	Kyleffekt °C	Vix inne °C	Vix ute °C	Vindby m/s	Korr lufttryck	Nederb./dygn mm
2020-03-18 17:00	266	26	56	0,0	17,23	2,02	7,2	1000,51	-6,56	2,02	16,63	2,62	1,6	0,00	0,0
2020-03-18 17:30	255	26	67	0,0	17,13	1,12	7,2	1000,51	-4,94	1,12	16,53	2,37	1,2	0,00	0,0
2020-03-18 18:00	261	26	67	0,0	17,03	1,02	7,2	1000,51	-5,03	1,02	16,43	2,27	0,0	0,00	0,0
2020-03-18 18:30	317	26	72	0,0	17,03	1,02	7,2	1000,51	-4,03	1,02	16,43	2,59	0,0	0,00	0,0
2020-03-18 19:00	266	26	88	0,0	17,03	0,31	7,2	1000,51	-1,91	0,31	16,43	3,05	1,2	0,00	0,0
2020-03-18 19:30	261	26	89	0,0	17,13	0,21	7,2	1000,51	-1,85	0,21	16,53	3,03	2,2	0,00	0,0
2020-03-18 20:00	14	26	92	0,0	17,33	-0,09	7,2	1000,51	-1,68	-0,09	16,73	2,97	0,0	0,00	0,0
2020-03-18 20:30	35	26	94	0,0	17,43	-0,29	7,2	1000,51	-1,58	-0,29	16,83	2,93	0,0	0,00	0,0
2020-03-18 21:00	5	26	95	0,0	17,43	-0,09	7,2	1000,51	-1,23	-0,09	16,83	3,22	0,0	0,00	0,0
2020-03-18 21:30	5	26	95	0,0	17,53	-0,19	7,2	1000,51	-1,33	-0,19	16,93	3,12	0,0	0,00	0,0
2020-03-18 22:00	14	26	95	0,0	17,53	0,01	7,2	1000,51	-1,13	0,01	16,93	3,32	0,0	0,00	0,0
2020-03-18 22:30	25	26	94	0,0	17,53	-0,09	7,2	1001,51	-1,38	-0,09	16,93	3,13	0,0	0,00	0,0
2020-03-18 23:00	10	26	91	0,0	17,43	0,21	7,2	1001,51	-1,54	0,21	16,83	3,19	0,0	0,00	0,0
2020-03-18 23:30	339	26	90	0,0	17,33	0,31	7,2	1001,51	-1,59	0,31	16,73	3,21	0,0	0,00	0,0
2020-03-19 00:00	328	26	88	0,0	17,23	0,31	7,2	1001,51	-1,91	0,31	16,63	3,05	0,0	0,00	0,0
2020-03-19 00:30	313	26	88	0,0	17,13	0,01	7,2	1001,51	-2,20	0,01	16,53	2,75	0,0	0,00	0,0
2020-03-19 01:00	309	26	86	0,0	17,03	0,11	7,2	1001,51	-2,43	0,11	16,43	2,69	0,0	0,00	0,0
2020-03-19 01:30	337	26	85	0,0	16,93	0,11	7,2	1002,51	-2,59	0,11	16,33	2,62	0,0	0,00	0,0
2020-03-19 02:00	356	26	83	0,0	16,83	0,31	7,2	1002,51	-2,73	0,31	16,23	2,67	0,0	0,00	0,0
2020-03-19 02:30	296	26	86	0,0	16,83	0,21	7,2	1002,51	-2,33	0,21	16,23	2,79	0,0	0,00	0,0
2020-03-19 03:00	290	26	95	0,0	16,73	-0,09	7,2	1002,51	-1,23	-0,09	16,13	3,22	1,2	0,00	0,0
2020-03-19 03:30	295	26	100	0,0	16,63	0,11	7,2	1002,51	-0,31	0,11	16,03	3,84	1,2	0,00	0,0
2020-03-19 04:00	309	26	100	1,4	16,63	0,31	7,2	1003,51	-0,11	0,31	16,03	4,04	1,6	0,00	0,0
2020-03-19 04:30	309	26	100	0,0	16,53	0,31	7,2	1003,51	-0,11	0,31	15,93	4,04	1,2	0,00	0,0
2020-03-19 05:00	288	27	99	0,0	16,53	0,31	7,2	1004,51	-0,25	0,31	15,97	3,96	1,6	0,00	0,0
2020-03-19 05:30	304	27	100	0,0	16,53	0,21	7,2	1004,51	-0,21	0,21	15,97	3,94	1,4	0,00	0,0
2020-03-19 06:00	315	26	100	0,0	16,53	0,11	7,2	1005,51	-0,31	0,11	15,93	3,84	1,8	0,00	0,0
2020-03-19 06:30	277	26	100	0,0	16,63	-0,19	7,2	1005,51	-0,60	-0,19	16,03	3,54	2,0	0,00	0,0
2020-03-19 07:00	273	27	97	1,2	17,23	-0,59	7,2	1006,51	-1,43	-0,59	16,67	2,88	1,8	0,00	0,0
2020-03-19 07:30	288	26	91	0,0	17,73	-0,69	7,2	1006,51	-2,43	-0,69	17,13	2,29	1,8	0,00	0,0
2020-03-19 08:00	300	26	89	0,0	17,93	-0,59	7,2	1007,51	-2,64	-0,59	17,33	2,23	1,8	0,00	0,0
2020-03-19 08:30	292	26	88	0,0	18,03	-0,19	7,2	1008,51	-2,40	-0,19	17,44	2,55	1,8	0,00	0,0
2020-03-19 09:00	290	26	84	0,0	18,03	0,11	7,2	1008,51	-2,76	0,11	17,44	2,54	1,6	0,00	0,0
2020-03-19 09:30	252	26	75	0,0	17,93	0,51	7,2	1008,51	-3,95	0,51	17,33	2,29	1,8	0,00	0,0
2020-03-19 10:00	296	26	73	0,0	17,83	0,61	7,2	1008,51	-4,23	0,61	17,23	2,26	2,0	0,00	0,0
2020-03-19 10:30	311	26	64	0,0	17,73	0,72	7,2	1009,51	-5,95	0,72	17,13	1,78	3,7	0,00	0,0
2020-03-19 11:00	270	26	73	1,8	17,63	0,41	7,2	1009,51	-4,42	0,41	17,03	2,06	1,8	0,00	0,0
2020-03-19 11:30	261	26	66	1,2	17,53	1,32	7,2	1010,51	-4,95	1,32	16,93	2,50	2,0	0,00	0,0
2020-03-19 12:00	267	26	64	1,2	17,43	1,62	7,2	1010,51	-5,09	1,62	16,83	2,68	2,0	0,00	0,0
2020-03-19 12:30	262	26	61	0,0	17,33	1,72	7,2	1010,51	-5,66	1,72	16,73	2,60	1,8	0,00	0,0
2020-03-19 13:00	299	26	62	1,4	17,23	1,92	7,2	1010,51	-5,25	1,92	16,63	2,86	6,4	0,00	0,0
2020-03-19 13:30	270	26	66	0,0	17,03	1,62	7,2	1010,51	-4,67	1,62	16,43	2,80	1,8	0,00	0,0
2020-03-19 14:00	251	26	63	0,0	16,93	2,42	7,2	1011,51	-4,56	2,42	16,33	3,42	1,6	0,00	0,0
2020-03-19 14:30	271	26	67	1,2	16,93	1,92	7,2	1011,51	-4,17	1,92	16,33	3,17	1,8	0,00	0,0
2020-03-19 15:00	296	26	68	0,0	16,93	2,12	7,2	1011,51	-3,78	2,12	16,33	3,43	2,4	0,00	0,0
2020-03-19 15:30	238	26	75	0,0	17,13	1,92	7,2	1011,51	-2,60	1,92	16,53	3,69	1,8	0,00	0,0
2020-03-19 16:00	297	26	76	0,0	17,23	1,32	7,2	1012,51	-2,99	1,32	16,63	3,16	1,6	0,00	0,0
2020-03-19 16:30	319	26	82	0,0	17,33	0,21	7,2	1013,51	-3,00	0,21	16,73	2,49	2,2	0,00	0,0
2020-03-19 17:00	310	26	86	0,0	17,53	-0,09	7,2	1013,51	-2,62	-0,09	16,93	2,49	1,4	0,00	0,0
2020-03-19 17:30	312	26	72	0,0	17,53	-0,09	7,2	1014,51	-5,09	-0,09	16,93	1,49	2,2	0,00	0,0

Datum	Vindrikt °	Fukt inne Rh%	Fukt ute Rh%	Vindhast m/s	Temp in °C	Temp ute °C	Nb. Mån mm	Tryck Mbar	Daggp °C	Kyleffekt °C	Vix inne °C	Vix ute °C	Vindby m/s	Korr lufttryck	Nederb./dygn mm
2020-03-19 18:00	347	26	66	0,0	17,63	-0,69	7,2	1015,51	-6,85	-0,69	17,03	0,50	2,2	0,00	0,0
2020-03-19 18:30	296	26	65	0,0	17,73	-0,99	7,2	1015,51	-7,35	-0,99	17,13	0,14	2,0	0,00	0,0
2020-03-19 19:00	274	26	65	0,0	17,73	-1,49	7,2	1016,51	-7,82	-1,49	17,13	-0,36	1,4	0,00	0,0
2020-03-19 19:30	311	26	65	0,0	17,73	-1,99	7,2	1017,52	-8,29	-1,99	17,13	-0,86	1,4	0,00	0,0
2020-03-19 20:00	330	26	64	0,0	17,73	-2,79	7,2	1017,52	-9,26	-2,79	17,13	-1,72	1,6	0,00	0,0
2020-03-19 20:30	299	26	63	0,0	17,73	-3,59	7,2	1018,52	-10,23	-3,59	17,13	-2,58	2,4	0,00	0,0
2020-03-19 21:00	289	26	62	0,0	17,73	-3,89	7,2	1018,52	-10,72	-3,89	17,13	-2,94	1,2	0,00	0,0
2020-03-19 21:30	301	26	60	0,0	17,73	-4,49	7,2	1019,52	-11,72	-4,49	17,13	-3,66	1,2	0,00	0,0
2020-03-19 22:00	319	26	59	0,0	17,63	-4,99	7,2	1019,52	-12,41	-4,99	17,03	-4,22	1,6	0,00	0,0
2020-03-19 22:30	322	26	56	0,0	17,53	-5,39	7,2	1020,52	-13,46	-5,39	16,93	-4,78	2,2	0,00	0,0
2020-03-19 23:00	305	26	57	0,0	17,43	-5,99	7,2	1020,52	-13,80	-5,99	16,83	-5,33	1,6	0,00	0,0
2020-03-19 23:30	319	26	58	0,0	17,33	-6,49	7,2	1021,52	-14,04	-6,49	16,73	-5,77	0,0	0,00	0,0
2020-03-20 00:00	324	26	58	0,0	17,23	-6,69	7,2	1021,52	-14,23	-6,69	16,63	-5,98	1,4	0,00	0,0
2020-03-20 00:30	313	26	57	0,0	17,13	-6,99	7,2	1021,52	-14,73	-6,99	16,53	-6,33	1,2	0,00	0,0
2020-03-20 01:00	319	26	58	0,0	17,03	-7,49	7,2	1022,52	-14,98	-7,49	16,43	-6,78	0,0	0,00	0,0
2020-03-20 01:30	321	26	61	0,0	16,93	-8,59	7,2	1022,52	-15,37	-8,59	16,33	-7,71	0,0	0,00	0,0
2020-03-20 02:00	322	26	63	0,0	16,83	-8,89	7,2	1022,52	-15,24	-8,89	16,23	-7,89	0,0	0,00	0,0
2020-03-20 02:30	325	26	62	0,0	16,83	-8,79	7,2	1023,52	-15,35	-8,79	16,23	-7,85	0,0	0,00	0,0
2020-03-20 03:00	326	26	63	0,0	16,73	-8,99	7,2	1023,52	-15,34	-8,99	16,13	-7,99	0,0	0,00	0,0
2020-03-20 03:30	325	26	62	0,0	16,73	-8,59	7,2	1023,52	-15,16	-8,59	16,13	-7,65	0,0	0,00	0,0
2020-03-20 04:00	324	26	63	0,0	16,73	-8,69	7,2	1024,52	-15,05	-8,69	16,13	-7,69	0,0	0,00	0,0
2020-03-20 04:30	323	26	62	0,0	16,83	-9,89	7,2	1024,52	-16,39	-9,89	16,23	-8,95	0,0	0,00	0,0
2020-03-20 05:00	325	26	63	0,0	16,93	-10,49	7,2	1024,52	-16,76	-10,49	16,33	-9,49	0,0	0,00	0,0
2020-03-20 05:30	325	26	63	0,0	17,03	-11,10	7,2	1024,52	-17,33	-11,10	16,43	-10,09	0,0	0,00	0,0
2020-03-20 06:00	324	26	63	0,0	17,03	-10,19	7,2	1024,52	-16,47	-10,19	16,43	-9,19	0,0	0,00	0,0
2020-03-20 06:30	322	26	63	0,0	17,23	-10,90	7,2	1024,52	-17,14	-10,90	16,63	-9,89	0,0	0,00	0,0
2020-03-20 07:00	323	26	63	0,0	17,63	-11,30	7,2	1025,52	-17,52	-11,30	17,03	-10,29	0,0	0,00	0,0
2020-03-20 07:30	324	26	78	0,0	18,13	-9,89	7,2	1025,52	-13,48	-9,89	17,54	-7,91	0,0	0,00	0,0
2020-03-20 08:00	322	26	78	0,0	18,33	-9,09	7,2	1025,52	-12,71	-9,09	17,74	-7,11	0,0	0,00	0,0
2020-03-20 08:30	290	26	76	0,0	18,33	-7,99	7,2	1025,52	-11,98	-7,99	17,74	-6,15	0,0	0,00	0,0
2020-03-20 09:00	292	26	77	0,0	18,43	-6,99	7,2	1025,52	-10,84	-6,99	17,84	-5,08	0,0	0,00	0,0
2020-03-20 09:30	289	26	72	0,0	18,33	-5,49	7,2	1025,52	-10,27	-5,49	17,74	-3,92	0,0	0,00	0,0
2020-03-20 10:00	256	26	72	0,0	18,23	-4,69	7,2	1025,52	-9,51	-4,69	17,64	-3,12	0,0	0,00	0,0
2020-03-20 10:30	255	26	72	0,0	18,13	-3,49	7,2	1026,52	-8,35	-3,49	17,54	-1,91	1,2	0,00	0,0
2020-03-20 11:00	267	26	74	0,0	17,93	-3,29	7,2	1026,52	-7,79	-3,29	17,33	-1,58	0,0	0,00	0,0
2020-03-20 11:30	288	26	68	1,2	17,73	-2,19	7,2	1026,52	-7,88	-2,19	17,13	-0,87	2,0	0,00	0,0
2020-03-20 12:00	264	26	61	0,0	17,63	-1,09	7,2	1026,52	-8,30	-1,09	17,03	-0,20	1,4	0,00	0,0
2020-03-20 12:30	262	26	58	0,0	17,63	-0,99	7,2	1026,52	-8,89	-0,99	17,03	-0,27	1,6	0,00	0,0
2020-03-20 13:00	340	26	46	1,8	17,43	-0,89	7,2	1026,52	-11,90	-0,89	16,83	-0,79	2,6	0,00	0,0
2020-03-20 13:30	283	26	46	0,0	17,33	-1,09	7,2	1026,52	-12,08	-1,09	16,73	-0,99	3,3	0,00	0,0
2020-03-20 14:00	323	26	47	0,0	17,33	-0,89	7,2	1026,52	-11,61	-0,89	16,73	-0,74	2,6	0,00	0,0
2020-03-20 14:30	243	26	47	0,0	17,33	-0,89	7,2	1026,52	-11,61	-0,89	16,73	-0,74	3,7	0,00	0,0
2020-03-20 15:00	252	26	48	0,0	17,33	-0,59	7,2	1026,52	-11,06	-0,59	16,73	-0,39	2,2	0,00	0,0
2020-03-20 15:30	294	26	46	0,0	17,33	-0,69	7,2	1026,52	-11,72	-0,69	16,73	-0,59	3,0	0,00	0,0
2020-03-20 16:00	298	26	47	0,0	17,23	-0,39	7,2	1026,52	-11,16	-0,39	16,63	-0,24	2,4	0,00	0,0
2020-03-20 16:30	259	26	52	0,0	17,23	-0,49	7,2	1026,52	-9,89	-0,49	16,63	-0,09	1,6	0,00	0,0
2020-03-20 17:00	258	26	57	1,4	17,03	-1,09	7,2	1026,52	-9,21	-1,09	16,43	-0,43	1,6	0,00	0,0
2020-03-20 17:30	279	26	78	0,0	16,93	-2,09	7,2	1026,52	-5,92	-2,09	16,33	-0,10	1,8	0,00	0,0
2020-03-20 18:00	272	26	80	0,0	16,93	-2,19	7,2	1026,52	-5,67	-2,19	16,33	-0,06	0,0	0,00	0,0
2020-03-20 18:30	279	26	80	0,0	17,03	-2,69	7,2	1026,52	-6,16	-2,69	16,43	-0,56	1,2	0,00	0,0

Datum	Vindrikt °	Fukt inne Rh%	Fukt ute Rh%	Vindhast m/s	Temp in °C	Temp ute °C	Nb. Mån mm	Tryck Mbar	Daggp °C	Kyleffekt °C	Vix inne °C	Vix ute °C	Vindby m/s	Korr lufttryck	Nederb./dygn mm
2020-03-20 19:00	259	26	81	0,0	17,23	-3,19	7,2	1027,52	-6,48	-3,19	16,63	-0,99	0,0	0,00	0,0
2020-03-20 19:30	260	26	78	0,0	17,33	-3,09	7,2	1027,52	-6,89	-3,09	16,73	-1,10	1,2	0,00	0,0
2020-03-20 20:00	292	26	76	0,0	17,43	-3,59	7,2	1027,52	-7,72	-3,59	16,83	-1,74	1,2	0,00	0,0
2020-03-20 20:30	287	26	75	0,0	17,53	-3,59	7,2	1027,52	-7,90	-3,59	16,93	-1,81	0,0	0,00	0,0
2020-03-20 21:00	297	26	83	0,0	17,53	-3,69	7,2	1028,52	-6,63	-3,69	16,93	-1,34	0,0	0,00	0,0
2020-03-20 21:30	294	26	86	0,0	17,53	-4,29	7,2	1028,52	-6,74	-4,29	16,93	-1,71	0,0	0,00	0,0
2020-03-20 22:00	285	26	87	0,0	17,53	-4,59	7,2	1028,52	-6,88	-4,59	16,93	-1,93	0,0	0,00	0,0
2020-03-20 22:30	288	26	80	0,0	17,33	-4,59	7,2	1028,52	-8,01	-4,59	16,73	-2,46	0,0	0,00	0,0
2020-03-20 23:00	280	26	84	0,0	17,23	-4,69	7,2	1029,52	-7,45	-4,69	16,63	-2,26	0,0	0,00	0,0
2020-03-20 23:30	282	26	89	0,0	17,03	-5,19	7,2	1029,52	-7,16	-5,19	16,43	-2,38	0,0	0,00	0,0
2020-03-21 00:00	278	26	88	0,0	16,93	-5,29	7,2	1030,52	-7,41	-5,29	16,33	-2,56	1,4	0,00	0,0
2020-03-21 00:30	281	26	82	0,0	16,83	-5,69	7,2	1030,52	-8,75	-5,69	16,23	-3,41	0,0	0,00	0,0
2020-03-21 01:00	282	26	82	0,0	16,73	-5,49	7,2	1030,52	-8,55	-5,49	16,13	-3,21	0,0	0,00	0,0
2020-03-21 01:30	318	26	80	0,0	16,63	-5,29	7,2	1030,52	-8,69	-5,29	16,03	-3,16	1,8	0,00	0,0
2020-03-21 02:00	275	26	80	0,0	16,53	-5,49	7,2	1030,52	-8,88	-5,49	15,93	-3,36	0,0	0,00	0,0
2020-03-21 02:30	254	26	80	0,0	16,43	-5,39	7,2	1031,52	-8,78	-5,39	15,83	-3,26	0,0	0,00	0,0
2020-03-21 03:00	263	26	81	0,0	16,43	-5,29	7,2	1031,52	-8,52	-5,29	15,83	-3,09	0,0	0,00	0,0
2020-03-21 03:30	263	26	81	0,0	16,43	-5,19	7,2	1031,52	-8,42	-5,19	15,83	-2,99	0,0	0,00	0,0
2020-03-21 04:00	266	26	82	0,0	16,53	-5,09	7,2	1031,52	-8,16	-5,09	15,93	-2,81	0,0	0,00	0,0
2020-03-21 04:30	267	26	83	0,0	16,63	-5,49	7,2	1032,52	-8,39	-5,49	16,03	-3,14	0,0	0,00	0,0
2020-03-21 05:00	269	26	92	0,0	16,73	-5,59	7,2	1032,52	-7,11	-5,59	16,13	-2,54	0,0	0,00	0,0
2020-03-21 05:30	274	26	93	0,0	16,83	-5,59	7,2	1032,52	-6,97	-5,59	16,23	-2,46	0,0	0,00	0,0
2020-03-21 06:00	277	26	95	0,0	16,83	-5,49	7,2	1032,52	-6,58	-5,49	16,23	-2,19	0,0	0,00	0,0
2020-03-21 06:30	279	26	94	0,0	17,03	-5,69	7,2	1033,52	-6,92	-5,69	16,43	-2,47	0,0	0,00	0,0
2020-03-21 07:00	275	26	95	0,0	17,43	-5,29	7,2	1033,52	-6,38	-5,29	16,83	-1,99	0,0	0,00	0,0
2020-03-21 07:30	274	26	95	0,0	17,93	-4,99	7,2	1033,52	-6,09	-4,99	17,33	-1,69	0,0	0,00	0,0
2020-03-21 08:00	269	26	94	0,0	18,13	-4,69	7,2	1033,52	-5,93	-4,69	17,54	-1,47	0,0	0,00	0,0
2020-03-21 08:30	280	26	93	0,0	18,23	-4,09	7,2	1033,52	-5,48	-4,09	17,64	-0,95	0,0	0,00	0,0
2020-03-21 09:00	268	26	90	0,0	18,23	-3,29	7,2	1033,52	-5,14	-3,29	17,64	-0,40	0,0	0,00	0,0
2020-03-21 09:30	273	26	86	0,0	18,23	-2,59	7,2	1034,52	-5,07	-2,59	17,64	-0,01	0,0	0,00	0,0
2020-03-21 10:00	250	26	78	0,0	18,13	-1,89	7,2	1034,52	-5,73	-1,89	17,54	0,10	0,0	0,00	0,0
2020-03-21 10:30	257	26	73	0,0	17,93	-0,59	7,2	1034,52	-5,38	-0,59	17,33	1,06	0,0	0,00	0,0
2020-03-21 11:00	286	26	66	0,0	17,83	0,01	7,2	1034,52	-6,19	0,01	17,23	1,20	0,0	0,00	0,0
2020-03-21 11:30	281	26	60	0,0	17,83	0,92	7,2	1034,52	-6,64	0,92	17,23	1,75	0,0	0,00	0,0
2020-03-21 12:00	324	26	50	0,0	17,73	0,61	7,2	1034,52	-9,41	0,61	17,13	0,91	0,0	0,00	0,0
2020-03-21 12:30	325	26	53	0,0	17,73	1,32	7,2	1034,52	-7,97	1,32	17,13	1,76	0,0	0,00	0,0
2020-03-21 13:00	277	26	52	0,0	17,73	1,52	7,2	1034,52	-8,04	1,52	17,13	1,91	0,0	0,00	0,0
2020-03-21 13:30	262	26	53	0,0	17,73	1,52	7,2	1034,52	-7,78	1,52	17,13	1,96	0,0	0,00	0,0
2020-03-21 14:00	263	26	49	0,0	17,63	2,12	7,2	1034,52	-8,30	2,12	17,03	2,36	0,0	0,00	0,0
2020-03-21 14:30	265	26	51	0,0	17,53	2,02	7,2	1034,52	-7,85	2,02	16,93	2,36	0,0	0,00	0,0
2020-03-21 15:00	273	26	52	0,0	17,43	1,92	7,2	1034,52	-7,67	1,92	16,83	2,31	0,0	0,00	0,0
2020-03-21 15:30	270	26	51	0,0	17,33	2,22	7,2	1034,52	-7,66	2,22	16,73	2,56	0,0	0,00	0,0
2020-03-21 16:00	267	26	48	0,0	17,33	1,92	7,2	1034,52	-8,77	1,92	16,73	2,11	0,0	0,00	0,0
2020-03-21 16:30	264	26	49	0,0	17,33	1,72	7,2	1034,52	-8,67	1,72	16,73	1,96	0,0	0,00	0,0
2020-03-21 17:00	267	26	52	0,0	17,33	1,42	7,2	1034,52	-8,14	1,42	16,73	1,81	0,0	0,00	0,0
2020-03-21 17:30	272	26	54	0,0	17,43	0,92	7,2	1034,52	-8,08	0,92	16,83	1,41	0,0	0,00	0,0
2020-03-21 18:00	268	26	56	0,0	17,43	0,41	7,2	1034,52	-8,05	0,41	16,83	1,02	0,0	0,00	0,0
2020-03-21 18:30	271	26	57	0,0	17,43	0,11	7,2	1034,52	-8,09	0,11	16,83	0,78	0,0	0,00	0,0
2020-03-21 19:00	268	26	60	0,0	17,43	-0,99	7,2	1034,52	-8,43	-0,99	16,83	-0,16	0,0	0,00	0,0
2020-03-21 19:30	265	26	62	0,0	17,73	-1,29	7,2	1034,52	-8,27	-1,29	17,13	-0,34	0,0	0,00	0,0

Datum	Vindrikt °	Fukt inne Rh%	Fukt ute Rh%	Vindhast m/s	Temp in °C	Temp ute °C	Nb. Mån mm	Tryck Mbar	Daggp °C	Kyleffekt °C	Vix inne °C	Vix ute °C	Vindby m/s	Korr lufttryck	Nederb./dygn mm
2020-03-21 20:00	267	26	66	0,0	18,13	-1,89	7,2	1034,52	-7,99	-1,89	17,54	-0,70	0,0	0,00	0,0
2020-03-21 20:30	271	26	67	0,0	18,23	-1,99	7,2	1034,52	-7,89	-1,99	17,64	-0,74	0,0	0,00	0,0
2020-03-21 21:00	266	26	66	0,0	18,13	-2,29	7,2	1034,52	-8,37	-2,29	17,54	-1,10	0,0	0,00	0,0
2020-03-21 21:30	265	26	65	0,0	18,03	-3,19	7,2	1034,52	-9,43	-3,19	17,44	-2,06	0,0	0,00	0,0
2020-03-21 22:00	268	26	67	0,0	17,83	-4,19	7,2	1034,52	-9,98	-4,19	17,23	-2,94	0,0	0,00	0,0
2020-03-21 22:30	269	26	70	0,0	17,73	-5,09	7,2	1034,52	-10,26	-5,09	17,13	-3,65	0,0	0,00	0,0
2020-03-21 23:00	265	26	72	0,0	17,53	-5,49	7,2	1034,52	-10,27	-5,49	16,93	-3,92	0,0	0,00	0,0
2020-03-21 23:30	266	26	74	0,0	17,33	-5,09	7,2	1033,52	-9,53	-5,09	16,73	-3,38	0,0	0,00	0,0
2020-03-22 00:00	267	26	74	0,0	17,23	-5,19	7,2	1033,52	-9,62	-5,19	16,63	-3,48	0,0	0,00	0,0
2020-03-22 00:30	86	26	72	0,0	17,13	-5,09	7,2	1033,52	-9,89	-5,09	16,53	-3,52	0,0	0,00	0,0
2020-03-22 01:00	84	26	72	0,0	17,03	-5,29	7,2	1033,52	-10,08	-5,29	16,43	-3,72	0,0	0,00	0,0
2020-03-22 01:30	77	26	72	0,0	16,93	-5,49	7,2	1032,52	-10,27	-5,49	16,33	-3,92	0,0	0,00	0,0
2020-03-22 02:00	82	26	72	0,0	16,83	-5,49	7,2	1032,52	-10,27	-5,49	16,23	-3,92	0,0	0,00	0,0
2020-03-22 02:30	78	26	70	0,0	16,83	-5,69	7,2	1032,52	-10,84	-5,69	16,23	-4,25	0,0	0,00	0,0
2020-03-22 03:00	89	26	71	0,0	16,73	-6,09	7,2	1032,52	-11,03	-6,09	16,13	-4,58	0,0	0,00	0,0
2020-03-22 03:30	79	26	72	0,0	16,63	-6,39	7,2	1031,52	-11,14	-6,39	16,03	-4,82	0,0	0,00	0,0
2020-03-22 04:00	78	26	72	0,0	16,63	-6,49	7,2	1031,52	-11,23	-6,49	16,03	-4,92	0,0	0,00	0,0
2020-03-22 04:30	82	26	72	0,0	16,53	-7,19	7,2	1031,52	-11,91	-7,19	15,93	-5,62	0,0	0,00	0,0
2020-03-22 05:00	86	26	73	0,0	16,63	-7,69	7,2	1030,52	-12,21	-7,69	16,03	-6,05	0,0	0,00	0,0
2020-03-22 05:30	86	26	76	0,0	16,73	-7,79	7,2	1030,52	-11,78	-7,79	16,13	-5,95	0,0	0,00	0,0
2020-03-22 06:00	84	26	76	0,0	16,93	-7,39	7,2	1030,52	-11,40	-7,39	16,33	-5,55	0,0	0,00	0,0
2020-03-22 06:30	86	26	75	0,0	17,13	-7,39	7,2	1030,52	-11,57	-7,39	16,53	-5,62	0,0	0,00	0,0
2020-03-22 07:00	79	26	75	0,0	17,63	-6,79	7,2	1030,52	-10,99	-6,79	17,03	-5,01	0,0	0,00	0,0
2020-03-22 07:30	86	26	73	0,0	18,03	-6,09	7,2	1029,52	-10,67	-6,09	17,44	-4,45	0,0	0,00	0,0
2020-03-22 08:00	85	26	71	0,0	18,33	-5,79	7,2	1029,52	-10,75	-5,79	17,74	-4,28	0,0	0,00	0,0
2020-03-22 08:30	80	26	69	0,0	18,43	-5,09	7,2	1029,52	-10,45	-5,09	17,84	-3,71	0,0	0,00	0,0
2020-03-22 09:00	86	26	65	0,0	18,43	-4,59	7,2	1029,52	-10,76	-4,59	17,84	-3,46	0,0	0,00	0,0
2020-03-22 09:30	80	26	64	0,0	18,43	-3,99	7,2	1029,52	-10,40	-3,99	17,84	-2,92	0,0	0,00	0,0
2020-03-22 10:00	83	26	59	0,0	18,43	-3,19	7,2	1029,52	-10,72	-3,19	17,84	-2,42	0,0	0,00	0,0
2020-03-22 10:30	88	26	55	0,0	18,33	-2,29	7,2	1029,52	-10,81	-2,29	17,74	-1,74	0,0	0,00	0,0
2020-03-22 11:00	80	26	52	0,0	18,23	-1,39	7,2	1029,52	-10,72	-1,39	17,64	-0,99	0,0	0,00	0,0
2020-03-22 11:30	78	26	49	0,0	18,13	-0,39	7,2	1029,52	-10,60	-0,39	17,54	-0,14	0,0	0,00	0,0
2020-03-22 12:00	84	26	48	0,0	18,03	0,21	7,2	1029,52	-10,32	0,21	17,44	0,41	0,0	0,00	0,0
2020-03-22 12:30	81	25	48	0,0	18,03	0,41	7,2	1029,52	-10,14	0,41	17,40	0,61	0,0	0,00	0,0
2020-03-22 13:00	75	25	46	0,0	17,93	0,92	7,2	1028,52	-10,26	0,92	17,30	1,01	0,0	0,00	0,0
2020-03-22 13:30	94	25	46	0,0	18,13	1,02	7,2	1029,52	-10,17	1,02	17,50	1,11	0,0	0,00	0,0
2020-03-22 14:00	77	26	45	0,0	18,43	1,12	7,2	1029,52	-10,37	1,12	17,84	1,17	0,0	0,00	0,0
2020-03-22 14:30	76	25	44	0,0	18,63	1,62	7,2	1028,52	-10,22	1,62	18,00	1,62	0,0	0,00	0,0
2020-03-22 15:00	229	25	43	0,0	18,73	1,62	7,2	1029,52	-10,54	1,62	18,10	1,58	0,0	0,00	0,0
2020-03-22 15:30	119	26	43	0,0	18,53	1,72	7,2	1029,52	-10,45	1,72	17,94	1,68	0,0	0,00	0,0
2020-03-22 16:00	121	26	43	0,0	18,33	1,72	7,2	1028,52	-10,45	1,72	17,74	1,68	0,0	0,00	0,0
2020-03-22 16:30	107	26	43	0,0	18,13	1,62	7,2	1028,52	-10,54	1,62	17,54	1,58	0,0	0,00	0,0
2020-03-22 17:00	101	25	43	0,0	17,93	1,02	7,2	1028,52	-11,08	1,02	17,30	0,98	0,0	0,00	0,0
2020-03-22 17:30	105	25	43	0,0	17,73	0,92	7,2	1028,52	-11,17	0,92	17,10	0,88	0,0	0,00	0,0
2020-03-22 18:00	108	25	44	0,0	17,63	0,11	7,2	1028,52	-11,58	0,11	17,00	0,12	3,1	0,00	0,0
2020-03-22 18:30	102	25	45	0,0	17,63	-0,59	7,2	1028,52	-11,92	-0,59	17,00	-0,54	0,0	0,00	0,0
2020-03-22 19:00	108	25	46	0,0	17,63	-1,29	7,2	1028,52	-12,26	-1,29	17,00	-1,19	0,0	0,00	0,0
2020-03-22 19:30	106	25	46	0,0	17,73	-1,89	7,2	1028,52	-12,81	-1,89	17,10	-1,79	0,0	0,00	0,0
2020-03-22 20:00	100	26	48	0,0	17,83	-3,19	7,2	1028,52	-13,44	-3,19	17,23	-3,00	0,0	0,00	0,0
2020-03-22 20:30	100	26	50	0,0	17,93	-3,39	7,2	1028,52	-13,09	-3,39	17,33	-3,10	0,0	0,00	0,0

Datum	Vindrikt °	Fukt inne Rh%	Fukt ute Rh%	Vindhast m/s	Temp in °C	Temp ute °C	Nb. Mån mm	Tryck Mbar	Daggp °C	Kyleffekt °C	Vix inne °C	Vix ute °C	Vindby m/s	Korr lufttryck	Nederb./dygn mm
2020-03-22 21:00	105	25	50	0,0	17,93	-3,59	7,2	1028,52	-13,27	-3,59	17,30	-3,30	0,0	0,00	0,0
2020-03-22 21:30	103	26	51	0,0	18,03	-4,29	7,2	1028,52	-13,66	-4,29	17,44	-3,95	0,0	0,00	0,0
2020-03-22 22:00	99	26	53	0,0	18,33	-4,59	7,2	1027,52	-13,44	-4,59	17,74	-4,14	0,0	0,00	0,0
2020-03-22 22:30	108	26	55	0,0	18,43	-4,99	7,2	1027,52	-13,32	-4,99	17,84	-4,44	0,0	0,00	0,0
2020-03-22 23:00	99	26	56	0,0	18,43	-4,99	7,2	1027,52	-13,09	-4,99	17,84	-4,38	0,0	0,00	0,0
2020-03-22 23:30	104	26	57	0,0	18,23	-5,49	7,2	1027,52	-13,33	-5,49	17,64	-4,83	0,0	0,00	0,0
2020-03-23 00:00	108	26	58	0,0	18,03	-5,59	7,2	1027,52	-13,20	-5,59	17,44	-4,87	0,0	0,00	0,0
2020-03-23 00:30	103	25	58	0,0	17,93	-4,99	7,2	1027,52	-12,63	-4,99	17,30	-4,27	0,0	0,00	0,0
2020-03-23 01:00	108	25	59	0,0	17,73	-5,39	7,2	1027,52	-12,79	-5,39	17,10	-4,62	0,0	0,00	0,0
2020-03-23 01:30	108	25	60	0,0	17,53	-5,89	7,2	1027,52	-13,04	-5,89	16,90	-5,06	0,0	0,00	0,0
2020-03-23 02:00	100	26	61	0,0	17,43	-6,39	7,2	1027,52	-13,29	-6,39	16,83	-5,50	0,0	0,00	0,0
2020-03-23 02:30	108	26	62	0,0	17,33	-6,39	7,2	1027,52	-13,08	-6,39	16,73	-5,44	0,0	0,00	0,0
2020-03-23 03:00	100	26	64	0,0	17,23	-6,89	7,2	1027,52	-13,15	-6,89	16,63	-5,83	0,0	0,00	0,0
2020-03-23 03:30	108	26	65	0,0	17,13	-6,99	7,2	1026,52	-13,04	-6,99	16,53	-5,86	0,0	0,00	0,0
2020-03-23 04:00	108	26	67	0,0	17,03	-7,19	7,2	1026,52	-12,84	-7,19	16,43	-5,94	0,0	0,00	0,0
2020-03-23 04:30	108	26	69	0,0	17,03	-7,59	7,2	1026,52	-12,84	-7,59	16,43	-6,21	0,0	0,00	0,0
2020-03-23 05:00	99	26	70	0,0	16,93	-7,79	7,2	1026,52	-12,85	-7,79	16,33	-6,35	0,0	0,00	0,0
2020-03-23 05:30	100	26	73	0,0	16,93	-7,39	7,2	1025,52	-11,92	-7,39	16,33	-5,75	0,0	0,00	0,0
2020-03-23 06:00	104	26	75	0,0	16,83	-7,19	7,2	1025,52	-11,38	-7,19	16,23	-5,41	3,7	0,00	0,0
2020-03-23 06:30	100	26	76	0,0	17,03	-6,99	7,2	1025,52	-11,01	-6,99	16,43	-5,15	0,0	0,00	0,0
2020-03-23 07:00	108	26	73	0,0	17,63	-6,09	7,2	1025,52	-10,67	-6,09	17,03	-4,45	0,0	0,00	0,0
2020-03-23 07:30	100	26	67	0,0	18,23	-5,39	7,2	1024,52	-11,12	-5,39	17,64	-4,14	0,0	0,00	0,0
2020-03-23 08:00	156	26	64	0,0	18,43	-5,19	7,2	1024,52	-11,53	-5,19	17,84	-4,12	0,0	0,00	0,0
2020-03-23 08:30	159	25	63	0,0	18,53	-4,59	7,2	1023,52	-11,17	-4,59	17,90	-3,58	0,0	0,00	0,0
2020-03-23 09:00	82	25	62	0,0	18,63	-3,89	7,2	1023,52	-10,72	-3,89	18,00	-2,94	0,0	0,00	0,0
2020-03-23 09:30	78	25	57	0,0	18,63	-2,79	7,2	1023,52	-10,80	-2,79	18,00	-2,13	0,0	0,00	0,0
2020-03-23 10:00	84	25	55	0,0	18,53	-1,59	7,2	1022,52	-10,16	-1,59	17,90	-1,04	0,0	0,00	0,0
2020-03-23 10:30	89	26	56	0,0	18,43	-1,29	7,2	1023,52	-9,64	-1,29	17,84	-0,68	0,0	0,00	0,0
2020-03-23 11:00	105	26	56	0,0	18,33	-0,59	7,2	1022,52	-8,99	-0,59	17,74	0,02	0,0	0,00	0,0
2020-03-23 11:30	73	25	54	0,0	18,23	0,21	7,2	1022,52	-8,73	0,21	17,60	0,71	0,0	0,00	0,0
2020-03-23 12:00	72	25	53	0,0	18,23	0,92	7,2	1021,52	-8,34	0,92	17,60	1,36	0,0	0,00	0,0
2020-03-23 12:30	83	25	53	0,0	18,23	1,42	7,2	1021,52	-7,88	1,42	17,60	1,86	0,0	0,00	0,0
2020-03-23 13:00	99	25	53	0,0	18,13	2,22	7,2	1021,52	-7,14	2,22	17,50	2,66	0,0	0,00	0,0
2020-03-23 13:30	77	25	51	0,0	18,03	2,32	7,2	1021,52	-7,57	2,32	17,40	2,66	0,0	0,00	0,0
2020-03-23 14:00	82	25	51	0,0	17,93	2,52	7,2	1020,52	-7,39	2,52	17,30	2,86	0,0	0,00	0,0
2020-03-23 14:30	83	25	50	0,0	17,93	2,52	7,2	1020,52	-7,66	2,52	17,30	2,81	0,0	0,00	0,0
2020-03-23 15:00	86	25	49	0,0	17,83	3,02	7,2	1020,52	-7,48	3,02	17,20	3,26	0,0	0,00	0,0
2020-03-23 15:30	80	25	48	0,0	17,83	3,32	7,2	1020,52	-7,49	3,32	17,20	3,51	0,0	0,00	0,0
2020-03-23 16:00	98	25	48	0,0	17,83	3,42	7,2	1019,52	-7,40	3,42	17,20	3,61	0,0	0,00	0,0
2020-03-23 16:30	76	25	49	0,0	17,73	3,02	7,2	1019,52	-7,48	3,02	17,10	3,26	0,0	0,00	0,0
2020-03-23 17:00	63	25	49	0,0	17,73	2,62	7,2	1019,52	-7,85	2,62	17,10	2,86	0,0	0,00	0,0
2020-03-23 17:30	85	25	51	0,0	17,73	2,12	7,2	1019,52	-7,76	2,12	17,10	2,46	0,0	0,00	0,0
2020-03-23 18:00	83	25	51	0,0	17,73	1,92	7,2	1018,52	-7,94	1,92	17,10	2,26	0,0	0,00	0,0
2020-03-23 18:30	80	25	52	0,0	17,83	1,62	7,2	1018,52	-7,95	1,62	17,20	2,01	0,0	0,00	0,0
2020-03-23 19:00	75	25	53	0,0	17,93	1,52	7,2	1018,52	-7,78	1,52	17,30	1,96	0,0	0,00	0,0
2020-03-23 19:30	86	25	53	0,0	17,93	1,42	7,2	1018,52	-7,88	1,42	17,30	1,86	0,0	0,00	0,0
2020-03-23 20:00	82	25	52	0,0	17,93	1,42	7,2	1018,52	-8,14	1,42	17,30	1,81	0,0	0,00	0,0
2020-03-23 20:30	85	25	53	0,0	17,93	1,42	7,2	1017,52	-7,88	1,42	17,30	1,86	0,0	0,00	0,0
2020-03-23 21:00	89	25	53	0,0	17,93	1,32	7,2	1017,52	-7,97	1,32	17,30	1,76	0,0	0,00	0,0
2020-03-23 21:30	74	25	53	0,0	17,93	1,42	7,2	1017,52	-7,88	1,42	17,30	1,86	0,0	0,00	0,0

Datum	Vindrikt °	Fukt inne Rh%	Fukt ute Rh%	Vindhast m/s	Temp in °C	Temp ute °C	Nb. Mån mm	Tryck Mbar	Dagggp °C	Kyleffekt °C	Vix inne °C	Vix ute °C	Vindby m/s	Korr lufttryck	Nederb./dygn mm
2020-03-23 22:00	79	25	53	0,0	17,93	1,32	7,2	1016,51	-7,97	1,32	17,30	1,76	0,0	0,00	0,0
2020-03-23 22:30	77	25	54	0,0	17,83	1,32	7,2	1016,51	-7,71	1,32	17,20	1,81	0,0	0,00	0,0
2020-03-23 23:00	85	25	53	0,0	17,63	1,42	7,2	1016,51	-7,88	1,42	17,00	1,86	0,0	0,00	0,0
2020-03-23 23:30	80	26	51	0,0	17,53	1,92	7,2	1015,51	-7,94	1,92	16,93	2,26	0,0	0,00	0,0
2020-03-24 00:00	94	26	52	0,0	17,33	1,92	7,2	1015,51	-7,67	1,92	16,73	2,31	0,0	0,00	0,0
2020-03-24 00:30	89	26	52	0,0	17,23	2,02	7,2	1015,51	-7,58	2,02	16,63	2,41	0,0	0,00	0,0
2020-03-24 01:00	110	26	53	0,0	17,03	1,92	7,2	1015,51	-7,41	1,92	16,43	2,36	0,0	0,00	0,0
2020-03-24 01:30	93	26	53	0,0	16,93	2,12	7,2	1015,51	-7,23	2,12	16,33	2,56	0,0	0,00	0,0
2020-03-24 02:00	127	26	53	0,0	16,73	2,02	7,2	1015,51	-7,32	2,02	16,13	2,46	0,0	0,00	0,0
2020-03-24 02:30	90	26	53	0,0	16,73	1,92	7,2	1015,51	-7,41	1,92	16,13	2,36	0,0	0,00	0,0
2020-03-24 03:00	83	26	53	0,0	16,63	1,92	7,2	1014,51	-7,41	1,92	16,03	2,36	0,0	0,00	0,0
2020-03-24 03:30	87	26	52	0,0	16,63	2,02	7,2	1014,51	-7,58	2,02	16,03	2,41	0,0	0,00	0,0
2020-03-24 04:00	77	26	52	0,0	16,63	1,62	7,2	1014,51	-7,95	1,62	16,03	2,01	0,0	0,00	0,0
2020-03-24 04:30	84	26	53	0,0	16,73	1,42	7,2	1014,51	-7,88	1,42	16,13	1,86	0,0	0,00	0,0
2020-03-24 05:00	80	26	56	0,0	16,83	0,72	7,2	1014,51	-7,77	0,72	16,23	1,32	0,0	0,00	0,0
2020-03-24 05:30	83	26	55	0,0	16,93	1,02	7,2	1014,51	-7,74	1,02	16,33	1,57	0,0	0,00	0,0
2020-03-24 06:00	82	26	55	0,0	17,03	1,22	7,2	1014,51	-7,56	1,22	16,43	1,77	0,0	0,00	0,0
2020-03-24 06:30	78	26	55	0,0	17,13	1,32	7,2	1014,51	-7,46	1,32	16,53	1,87	0,0	0,00	0,0
2020-03-24 07:00	77	25	53	0,0	17,63	1,62	7,2	1014,51	-7,69	1,62	17,00	2,06	0,0	0,00	0,0
2020-03-24 07:30	75	25	52	0,0	18,03	1,92	7,2	1014,51	-7,67	1,92	17,40	2,31	0,0	0,00	0,0
2020-03-24 08:00	66	25	52	0,0	18,23	2,32	7,2	1014,51	-7,30	2,32	17,60	2,71	0,0	0,00	0,0
2020-03-24 08:30	78	25	51	0,0	18,23	2,72	7,2	1014,51	-7,20	2,72	17,60	3,06	0,0	0,00	0,0
2020-03-24 09:00	83	25	49	0,0	18,23	3,52	7,2	1014,51	-7,02	3,52	17,60	3,76	0,0	0,00	0,0
2020-03-24 09:30	72	25	48	0,0	18,23	3,62	7,2	1014,51	-7,21	3,62	17,60	3,81	0,0	0,00	0,0
2020-03-24 10:00	78	25	46	0,0	18,23	4,12	7,2	1014,51	-7,35	4,12	17,60	4,22	0,0	0,00	0,0
2020-03-24 10:30	73	25	46	0,0	18,13	4,42	7,2	1014,51	-7,07	4,42	17,50	4,52	0,0	0,00	0,0
2020-03-24 11:00	80	25	45	0,0	18,03	4,92	7,2	1014,51	-6,93	4,92	17,40	4,97	0,0	0,00	0,0
2020-03-24 11:30	79	25	45	0,0	17,93	5,32	7,2	1014,51	-6,56	5,32	17,30	5,37	0,0	0,00	0,0
2020-03-24 12:00	87	25	45	0,0	17,93	5,52	7,2	1014,51	-6,38	5,52	17,30	5,57	0,0	0,00	0,0
2020-03-24 12:30	95	25	45	0,0	17,83	5,62	7,2	1014,51	-6,29	5,62	17,20	5,67	0,0	0,00	0,0
2020-03-24 13:00	73	25	46	0,0	17,83	5,42	7,2	1014,51	-6,16	5,42	17,20	5,52	0,0	0,00	0,0
2020-03-24 13:30	75	25	49	0,0	17,73	5,02	7,2	1014,51	-5,65	5,02	17,10	5,26	0,0	0,00	0,0
2020-03-24 14:00	80	25	51	0,0	17,63	4,72	7,2	1014,51	-5,36	4,72	17,00	5,06	0,0	0,00	0,0
2020-03-24 14:30	89	25	50	0,0	17,63	4,82	7,2	1013,51	-5,55	4,82	17,00	5,11	0,0	0,00	0,0
2020-03-24 15:00	99	25	51	0,0	17,73	4,92	7,2	1013,51	-5,18	4,92	17,10	5,26	0,0	0,00	0,0
2020-03-24 15:30	83	25	52	0,0	18,13	4,82	7,2	1013,51	-5,00	4,82	17,50	5,21	0,0	0,00	0,0
2020-03-24 16:00	77	25	52	0,0	18,33	4,62	7,2	1013,51	-5,18	4,62	17,70	5,01	0,0	0,00	0,0
2020-03-24 16:30	87	25	53	0,0	18,33	4,42	7,2	1012,51	-5,10	4,42	17,70	4,86	0,0	0,00	0,0
2020-03-24 17:00	74	25	53	0,0	18,23	4,12	7,2	1012,51	-5,38	4,12	17,60	4,56	0,0	0,00	0,0
2020-03-24 17:30	83	25	52	0,0	18,03	4,02	7,2	1012,51	-5,74	4,02	17,40	4,41	0,0	0,00	0,0
2020-03-24 18:00	86	25	52	0,0	17,93	3,82	7,2	1012,51	-5,92	3,82	17,30	4,21	0,0	0,00	0,0
2020-03-24 18:30	82	25	52	0,0	17,73	3,72	7,2	1011,51	-6,01	3,72	17,10	4,11	0,0	0,00	0,0
2020-03-24 19:00	87	25	53	0,0	17,73	3,42	7,2	1011,51	-6,02	3,42	17,10	3,86	0,0	0,00	0,0
2020-03-24 19:30	87	25	53	0,0	17,63	3,32	7,2	1011,51	-6,12	3,32	17,00	3,76	0,0	0,00	0,0
2020-03-24 20:00	84	25	54	0,0	17,73	3,22	7,2	1010,51	-5,95	3,22	17,10	3,72	0,0	0,00	0,0
2020-03-24 20:30	86	25	54	0,0	17,73	3,02	7,2	1010,51	-6,14	3,02	17,10	3,52	0,0	0,00	0,0
2020-03-24 21:00	84	25	56	0,0	17,83	2,82	7,2	1009,51	-5,82	2,82	17,20	3,42	0,0	0,00	0,0
2020-03-24 21:30	80	25	57	0,0	17,83	2,82	7,2	1009,51	-5,57	2,82	17,20	3,48	0,0	0,00	0,0
2020-03-24 22:00	86	25	58	0,0	17,83	2,82	7,2	1008,51	-5,33	2,82	17,20	3,53	0,0	0,00	0,0
2020-03-24 22:30	90	25	58	0,0	17,73	2,92	7,2	1008,51	-5,24	2,92	17,10	3,63	0,0	0,00	0,0

Datum	Vindrikt °	Fukt inne Rh%	Fukt ute Rh%	Vindhast m/s	Temp in °C	Temp ute °C	Nb. Mån mm	Tryck Mbar	Daggp °C	Kyleffekt °C	Vix inne °C	Vix ute °C	Vindby m/s	Korr lufttryck	Nederb./dygn mm
2020-03-24 23:00	76	25	57	0,0	17,53	3,32	7,2	1008,51	-5,11	3,32	16,90	3,98	0,0	0,00	0,0
2020-03-24 23:30	68	26	57	0,0	17,43	3,42	7,2	1008,51	-5,01	3,42	16,83	4,08	0,0	0,00	0,0
2020-03-25 00:00	80	26	57	0,0	17,33	3,62	7,2	1007,51	-4,83	3,62	16,73	4,28	0,0	0,00	0,0
2020-03-25 00:30	88	26	58	0,0	17,23	3,62	7,2	1007,51	-4,58	3,62	16,63	4,33	0,0	0,00	0,0
2020-03-25 01:00	81	26	58	0,0	17,23	3,52	7,2	1007,51	-4,68	3,52	16,63	4,23	0,0	0,00	0,0
2020-03-25 01:30	78	26	62	0,0	17,13	3,22	7,2	1007,51	-4,03	3,22	16,53	4,16	0,0	0,00	0,0
2020-03-25 02:00	105	26	62	0,0	17,03	3,32	7,2	1007,51	-3,93	3,32	16,43	4,26	0,0	0,00	0,0
2020-03-25 02:30	84	26	62	0,0	17,03	3,12	7,2	1007,51	-4,12	3,12	16,43	4,06	0,0	0,00	0,0
2020-03-25 03:00	81	26	65	0,0	17,03	3,02	7,2	1007,51	-3,55	3,02	16,43	4,14	0,0	0,00	0,0
2020-03-25 03:30	93	26	67	0,0	16,93	2,82	7,2	1006,51	-3,32	2,82	16,33	4,07	0,0	0,00	0,0
2020-03-25 04:00	78	26	66	0,0	16,93	2,92	7,2	1006,51	-3,43	2,92	16,33	4,11	0,0	0,00	0,0
2020-03-25 04:30	75	26	67	0,0	16,93	2,72	7,2	1006,51	-3,41	2,72	16,33	3,97	0,0	0,00	0,0
2020-03-25 05:00	77	26	68	0,0	16,83	2,72	7,2	1006,51	-3,21	2,72	16,23	4,03	0,0	0,00	0,0
2020-03-25 05:30	96	26	68	0,0	16,83	2,92	7,2	1006,51	-3,01	2,92	16,23	4,23	0,0	0,00	0,0
2020-03-25 06:00	98	26	66	0,0	16,73	3,42	7,2	1006,51	-2,96	3,42	16,13	4,61	0,0	0,00	0,0
2020-03-25 06:30	98	26	64	0,0	16,83	3,72	7,2	1006,51	-3,11	3,72	16,23	4,78	0,0	0,00	0,0
2020-03-25 07:00	103	26	63	0,0	17,33	4,02	7,2	1006,51	-3,05	4,02	16,73	5,02	0,0	0,00	0,0
2020-03-25 07:30	90	26	63	0,0	17,83	4,12	7,2	1007,51	-2,95	4,12	17,23	5,12	0,0	0,00	0,0
2020-03-25 08:00	99	26	62	0,0	18,03	4,42	7,2	1007,51	-2,90	4,42	17,44	5,36	0,0	0,00	0,0
2020-03-25 08:30	137	26	61	0,0	18,03	4,62	7,2	1007,51	-2,94	4,62	17,44	5,51	0,0	0,00	0,0
2020-03-25 09:00	103	26	61	0,0	18,13	4,92	7,2	1007,51	-2,65	4,92	17,54	5,81	0,0	0,00	0,0
2020-03-25 09:30	99	26	61	0,0	18,13	5,02	7,2	1008,51	-2,56	5,02	17,54	5,91	0,0	0,00	0,0
2020-03-25 10:00	93	26	61	0,0	18,13	5,32	7,2	1008,51	-2,28	5,32	17,54	6,21	0,0	0,00	0,0
2020-03-25 10:30	96	26	61	0,0	18,13	5,42	7,2	1008,51	-2,18	5,42	17,54	6,31	0,0	0,00	0,0
2020-03-25 11:00	126	26	61	0,0	18,13	5,62	7,2	1008,51	-2,00	5,62	17,54	6,51	0,0	0,00	0,0
2020-03-25 11:30	113	26	60	0,0	18,13	5,82	7,2	1009,51	-2,04	5,82	17,54	6,65	0,0	0,00	0,0
2020-03-25 12:00	51	26	61	0,0	18,13	6,52	7,2	1009,51	-1,15	6,52	17,54	7,41	0,0	0,00	0,0
2020-03-25 12:30	91	26	67	0,0	18,23	6,02	7,2	1010,51	-0,27	6,02	17,64	7,27	0,0	0,00	0,0
2020-03-25 13:00	258	26	78	0,0	18,13	5,32	7,2	1011,51	1,25	5,32	17,54	7,31	0,0	0,00	0,0
2020-03-25 13:30	270	26	85	0,0	18,13	4,92	7,2	1011,51	2,11	4,92	17,54	7,42	1,2	0,00	0,0
2020-03-25 14:00	283	26	89	0,0	18,13	4,62	7,2	1012,51	2,48	4,62	17,54	7,43	1,4	0,00	0,0
2020-03-25 14:30	253	26	89	0,0	18,03	4,42	7,2	1013,51	2,28	4,42	17,44	7,23	0,0	0,00	0,0
2020-03-25 15:00	260	26	76	0,0	18,03	4,42	7,2	1014,51	0,00	4,42	17,44	6,26	2,6	0,00	0,0
2020-03-25 15:30	275	26	73	0,0	18,03	4,42	7,2	1014,51	-0,57	4,42	17,44	6,06	1,8	0,00	0,0
2020-03-25 16:00	259	26	74	0,0	17,93	3,92	7,2	1015,51	-0,86	3,92	17,33	5,63	2,4	0,00	0,0
2020-03-25 16:30	269	26	73	0,0	17,93	4,02	7,2	1016,51	-0,96	4,02	17,33	5,66	1,8	0,00	0,0
2020-03-25 17:00	272	26	72	0,0	18,03	3,52	7,2	1016,51	-1,63	3,52	17,44	5,09	4,3	0,00	0,0
2020-03-25 17:30	259	26	74	0,0	18,03	3,22	7,2	1017,52	-1,53	3,22	17,44	4,93	1,4	0,00	0,0
2020-03-25 18:00	258	26	76	0,0	18,03	2,72	7,2	1017,52	-1,64	2,72	17,44	4,56	1,4	0,00	0,0
2020-03-25 18:30	267	26	79	0,0	18,03	2,42	7,2	1018,52	-1,38	2,42	17,44	4,47	1,8	0,00	0,0
2020-03-25 19:00	278	26	81	0,0	18,03	2,02	7,2	1018,52	-1,42	2,02	17,44	4,22	1,4	0,00	0,0
2020-03-25 19:30	266	26	82	0,0	18,13	1,72	7,2	1019,52	-1,53	1,72	17,54	3,99	0,0	0,00	0,0
2020-03-25 20:00	258	26	86	0,0	18,13	1,42	7,2	1019,52	-1,15	1,42	17,54	3,99	0,0	0,00	0,0
2020-03-25 20:30	266	26	88	0,0	18,13	1,02	7,2	1020,52	-1,22	1,02	17,54	3,75	1,2	0,00	0,0
2020-03-25 21:00	259	26	89	0,0	18,13	0,92	7,2	1020,52	-1,16	0,92	17,54	3,73	0,0	0,00	0,0
2020-03-25 21:30	256	26	91	0,0	18,03	0,72	7,2	1020,52	-1,04	0,72	17,44	3,69	1,4	0,00	0,0
2020-03-25 22:00	278	26	92	0,0	18,03	0,51	7,8	1020,52	-1,09	0,51	17,44	3,57	1,4	0,60	0,6
2020-03-25 22:30	278	26	92	0,0	17,93	0,31	7,8	1021,52	-1,29	0,31	17,33	3,37	0,0	0,60	0,6
2020-03-25 23:00	279	26	92	0,0	17,83	-0,29	7,8	1021,52	-1,88	-0,29	17,23	2,77	0,0	0,00	0,6
2020-03-25 23:30	278	26	93	0,0	17,73	-0,39	7,8	1021,52	-1,82	-0,39	17,13	2,75	0,0	0,00	0,6

Datum	Vindrikt °	Fukt inne Rh%	Fukt ute Rh%	Vindhast m/s	Temp in °C	Temp ute °C	Nb. Mån mm	Tryck Mbar	Daggp °C	Kyleffekt °C	Vix inne °C	Vix ute °C	Vindby m/s	Korr lufttryck	Nederb./dygn mm
2020-03-26 00:00	285	26	93	0,0	17,63	-0,59	7,8	1021,52	-2,02	-0,59	17,03	2,55	0,0	0,00	0,0
2020-03-26 00:30	286	26	93	0,0	17,53	-0,89	7,8	1021,52	-2,32	-0,89	16,93	2,25	0,0	0,00	0,0
2020-03-26 01:00	279	26	94	0,0	17,33	-1,09	7,8	1022,52	-2,37	-1,09	16,73	2,13	0,0	0,00	0,0
2020-03-26 01:30	281	26	94	0,0	17,33	-1,39	7,8	1022,52	-2,67	-1,39	16,73	1,83	0,0	0,00	0,0
2020-03-26 02:00	286	26	96	0,0	17,23	-1,19	7,8	1022,52	-2,17	-1,19	16,63	2,20	0,0	0,00	0,0
2020-03-26 02:30	282	26	96	0,0	17,13	-0,89	7,8	1022,52	-1,88	-0,89	16,53	2,50	0,0	0,00	0,0
2020-03-26 03:00	285	26	97	0,0	17,13	-0,69	7,8	1022,52	-1,53	-0,69	16,53	2,78	0,0	0,00	0,0
2020-03-26 03:30	278	26	97	0,0	17,13	-0,69	7,8	1022,52	-1,53	-0,69	16,53	2,78	0,0	0,00	0,0
2020-03-26 04:00	282	26	96	0,0	17,03	-0,69	7,8	1022,52	-1,68	-0,69	16,43	2,70	0,0	0,00	0,0
2020-03-26 04:30	278	26	96	0,0	17,03	-0,69	7,8	1022,52	-1,68	-0,69	16,43	2,70	0,0	0,00	0,0
2020-03-26 05:00	283	26	96	0,0	17,03	-0,69	7,8	1022,52	-1,68	-0,69	16,43	2,70	0,0	0,00	0,0
2020-03-26 05:30	278	26	96	0,0	17,13	-0,49	7,8	1022,52	-1,48	-0,49	16,53	2,90	0,0	0,00	0,0
2020-03-26 06:00	280	26	97	0,0	17,23	-0,49	7,8	1022,52	-1,33	-0,49	16,63	2,98	0,0	0,00	0,0
2020-03-26 06:30	285	26	97	0,0	17,43	-0,39	7,8	1022,52	-1,23	-0,39	16,83	3,08	0,0	0,00	0,0
2020-03-26 07:00	283	26	97	0,0	17,93	-0,19	7,8	1023,52	-1,03	-0,19	17,33	3,29	0,0	0,00	0,0
2020-03-26 07:30	286	26	98	0,0	18,43	0,31	7,8	1023,52	-0,39	0,31	17,84	3,87	0,0	0,00	0,0
2020-03-26 08:00	290	26	98	0,0	18,63	0,51	7,8	1023,52	-0,19	0,51	18,04	4,07	0,0	0,00	0,0
2020-03-26 08:30	73	26	99	0,0	18,63	0,82	7,8	1023,52	0,25	0,82	18,04	4,46	0,0	0,00	0,0
2020-03-26 09:00	74	26	99	0,0	18,63	1,42	7,8	1023,52	0,85	1,42	18,04	5,06	0,0	0,00	0,0
2020-03-26 09:30	78	26	97	0,0	18,63	1,72	7,8	1023,52	0,85	1,72	18,04	5,19	0,0	0,00	0,0
2020-03-26 10:00	78	26	92	0,0	18,53	2,32	7,8	1023,52	0,69	2,32	17,94	5,37	0,0	0,00	0,0
2020-03-26 10:30	180	26	82	0,0	18,43	2,92	7,8	1023,52	-0,37	2,92	17,84	5,19	0,0	0,00	0,0
2020-03-26 11:00	78	26	72	0,0	18,33	3,42	7,8	1023,52	-1,73	3,42	17,74	4,99	0,0	0,00	0,0
2020-03-26 11:30	94	26	68	0,0	18,13	3,72	7,8	1023,52	-2,25	3,72	17,54	5,03	0,0	0,00	0,0
2020-03-26 12:00	94	26	63	0,0	18,03	4,02	7,8	1023,52	-3,05	4,02	17,44	5,02	0,0	0,00	0,0
2020-03-26 12:30	98	26	62	0,0	17,83	4,52	8,4	1023,52	-2,80	4,52	17,23	5,46	1,2	0,60	0,6
2020-03-26 13:00	87	26	59	0,0	17,73	5,02	8,4	1023,52	-3,03	5,02	17,13	5,79	0,0	0,60	0,6
2020-03-26 13:30	80	26	58	0,0	17,73	5,42	8,4	1023,52	-2,90	5,42	17,13	6,14	0,0	0,00	0,6
2020-03-26 14:00	68	26	55	0,0	17,63	5,62	8,4	1023,52	-3,47	5,62	17,03	6,17	1,2	0,00	0,6
2020-03-26 14:30	231	26	53	0,0	17,63	6,12	8,4	1023,52	-3,53	6,12	17,03	6,57	0,0	0,00	0,6
2020-03-26 15:00	77	26	53	0,0	17,63	6,12	8,4	1023,52	-3,53	6,12	17,03	6,57	0,0	0,00	0,6
2020-03-26 15:30	84	26	53	0,0	17,53	6,02	8,4	1024,52	-3,62	6,02	16,93	6,47	0,0	0,00	0,6
2020-03-26 16:00	86	27	55	0,0	17,53	5,92	8,4	1024,52	-3,19	5,92	16,97	6,47	0,0	0,00	0,6
2020-03-26 16:30	259	27	47	0,0	17,53	6,32	8,4	1024,52	-5,04	6,32	16,97	6,47	0,0	0,00	0,6
2020-03-26 17:00	264	27	48	0,0	17,43	5,82	8,4	1024,52	-5,20	5,82	16,87	6,01	1,6	0,00	0,6
2020-03-26 17:30	267	26	49	0,0	17,33	5,62	8,4	1024,52	-5,10	5,62	16,73	5,86	0,0	0,00	0,6
2020-03-26 18:00	265	26	51	0,0	17,33	5,32	8,4	1024,52	-4,81	5,32	16,73	5,66	0,0	0,00	0,6
2020-03-26 18:30	258	26	53	0,0	17,33	4,72	8,4	1024,52	-4,82	4,72	16,73	5,16	0,0	0,00	0,6
2020-03-26 19:00	253	27	55	0,0	17,43	4,22	8,4	1024,52	-4,77	4,22	16,87	4,77	0,0	0,00	0,6
2020-03-26 19:30	252	27	58	0,0	17,53	3,62	8,4	1024,52	-4,58	3,62	16,97	4,33	0,0	0,00	0,6
2020-03-26 20:00	254	26	59	0,0	17,63	3,52	8,4	1024,52	-4,44	3,52	17,03	4,29	0,0	0,00	0,6
2020-03-26 20:30	256	26	63	0,0	17,73	3,02	8,4	1024,52	-3,99	3,02	17,13	4,02	0,0	0,00	0,6
2020-03-26 21:00	256	26	67	0,0	17,83	2,42	10,2	1025,52	-3,70	2,42	17,23	3,67	2,0	1,80	2,4
2020-03-26 21:30	260	26	66	0,0	17,83	2,02	10,2	1025,52	-4,29	2,02	17,23	3,21	0,0	1,80	2,4
2020-03-26 22:00	253	26	70	0,0	17,83	1,32	10,2	1025,52	-4,14	1,32	17,23	2,76	0,0	0,00	2,4
2020-03-26 22:30	255	26	77	0,0	17,83	1,02	10,2	1025,52	-3,10	1,02	17,23	2,93	0,0	0,00	2,4
2020-03-26 23:00	258	26	75	0,0	17,73	1,42	10,2	1025,52	-3,08	1,42	17,13	3,19	0,0	0,00	2,4
2020-03-26 23:30	256	26	76	0,0	17,63	0,51	10,2	1025,52	-3,76	0,51	17,03	2,36	0,0	0,00	2,4
2020-03-27 00:00	255	26	77	0,0	17,53	0,51	10,2	1025,52	-3,58	0,51	16,93	2,43	0,0	0,00	0,0
2020-03-27 00:30	252	27	77	0,0	17,53	-0,09	10,2	1025,52	-4,16	-0,09	16,97	1,83	0,0	0,00	0,0

Datum	Vindrikt °	Fukt inne Rh%	Fukt ute Rh%	Vindhast m/s	Temp in °C	Temp ute °C	Nb. Mån mm	Tryck Mbar	Dagggp °C	Kyleffekt °C	Vix inne °C	Vix ute °C	Vindby m/s	Korr lufttryck	Nederb./dygn mm
2020-03-27 01:00	253	27	81	0,0	17,43	-1,29	10,2	1025,52	-4,63	-1,29	16,87	0,92	0,0	0,00	0,0
2020-03-27 01:30	252	27	83	0,0	17,33	-1,79	10,2	1025,52	-4,78	-1,79	16,77	0,56	0,0	0,00	0,0
2020-03-27 02:00	260	27	84	0,0	17,33	-1,99	10,2	1025,52	-4,81	-1,99	16,77	0,44	0,0	0,00	0,0
2020-03-27 02:30	256	27	86	0,0	17,23	-2,39	10,2	1025,52	-4,88	-2,39	16,67	0,19	0,0	0,00	0,0
2020-03-27 03:00	260	26	87	0,0	17,23	-2,69	10,2	1025,52	-5,01	-2,69	16,63	-0,03	0,0	0,00	0,0
2020-03-27 03:30	258	26	89	0,0	17,23	-2,89	10,2	1024,52	-4,90	-2,89	16,63	-0,08	0,0	0,00	0,0
2020-03-27 04:00	257	26	90	0,0	17,13	-3,09	10,2	1024,52	-4,94	-3,09	16,53	-0,20	0,0	0,00	0,0
2020-03-27 04:30	258	26	91	0,0	17,13	-3,29	10,2	1024,52	-4,99	-3,29	16,53	-0,32	0,0	0,00	0,0
2020-03-27 05:00	253	26	92	0,0	17,03	-3,49	10,2	1024,52	-5,04	-3,49	16,43	-0,44	0,0	0,00	0,0
2020-03-27 05:30	258	26	93	0,0	17,03	-3,59	10,2	1024,52	-4,99	-3,59	16,43	-0,45	0,0	0,00	0,0
2020-03-27 06:00	257	26	93	0,0	17,03	-3,69	10,2	1024,52	-5,09	-3,69	16,43	-0,55	0,0	0,00	0,0
2020-03-27 06:30	259	27	93	0,0	17,23	-3,59	10,2	1024,52	-4,99	-3,59	16,67	-0,45	0,0	0,00	0,0
2020-03-27 07:00	253	26	93	0,0	17,83	-3,09	10,2	1024,52	-4,50	-3,09	17,23	0,05	0,0	0,00	0,0
2020-03-27 07:30	252	26	93	0,0	18,33	-1,99	10,2	1024,52	-3,41	-1,99	17,74	1,15	0,0	0,00	0,0
2020-03-27 08:00	252	26	93	0,0	18,53	-1,29	10,2	1024,52	-2,72	-1,29	17,94	1,85	0,0	0,00	0,0
2020-03-27 08:30	254	26	91	0,0	18,63	-0,99	10,2	1023,52	-2,72	-0,99	18,04	1,99	0,0	0,00	0,0
2020-03-27 09:00	256	26	89	0,0	18,73	-0,59	10,2	1023,52	-2,64	-0,59	18,14	2,23	0,0	0,00	0,0
2020-03-27 09:30	254	26	85	0,0	18,73	0,51	10,2	1023,52	-2,20	0,51	18,14	3,02	0,0	0,00	0,0
2020-03-27 10:00	253	26	81	0,0	18,63	1,62	10,2	1023,52	-1,80	1,62	18,04	3,82	0,0	0,00	0,0
2020-03-27 10:30	261	26	77	0,0	18,53	2,62	10,2	1022,52	-1,55	2,62	17,94	4,53	0,0	0,00	0,0
2020-03-27 11:00	49	26	73	0,0	18,33	3,32	10,2	1022,52	-1,63	3,32	17,74	4,96	0,0	0,00	0,0
2020-03-27 11:30	66	26	64	0,0	18,23	4,12	10,2	1022,52	-2,73	4,12	17,64	5,18	1,2	0,00	0,0
2020-03-27 12:00	283	26	56	0,0	18,13	4,82	10,2	1022,52	-3,96	4,82	17,54	5,42	0,0	0,00	0,0
2020-03-27 12:30	268	26	53	0,0	18,03	5,32	10,2	1022,52	-4,27	5,32	17,44	5,76	0,0	0,00	0,0
2020-03-27 13:00	301	26	51	0,0	17,93	6,02	10,2	1021,52	-4,16	6,02	17,33	6,36	0,0	0,00	0,0
2020-03-27 13:30	281	26	50	0,0	17,73	5,82	10,2	1021,52	-4,63	5,82	17,13	6,11	0,0	0,00	0,0
2020-03-27 14:00	266	26	50	0,0	17,73	5,72	10,2	1021,52	-4,72	5,72	17,13	6,01	0,0	0,00	0,0
2020-03-27 14:30	275	26	55	0,0	17,53	4,82	10,2	1021,52	-4,21	4,82	16,93	5,37	1,4	0,00	0,0
2020-03-27 15:00	270	26	52	0,0	17,53	5,32	10,2	1020,52	-4,54	5,32	16,93	5,71	0,0	0,00	0,0
2020-03-27 15:30	269	26	52	0,0	17,43	4,82	10,2	1020,52	-5,00	4,82	16,83	5,21	0,0	0,00	0,0
2020-03-27 16:00	266	26	53	0,0	17,33	4,52	10,2	1020,52	-5,01	4,52	16,73	4,96	1,2	0,00	0,0
2020-03-27 16:30	275	26	53	0,0	17,33	4,52	10,2	1020,52	-5,01	4,52	16,73	4,96	1,2	0,00	0,0
2020-03-27 17:00	271	27	53	0,0	17,43	4,62	10,2	1019,52	-4,92	4,62	16,87	5,06	1,2	0,00	0,0
2020-03-27 17:30	270	26	53	0,0	17,53	4,52	10,2	1019,52	-5,01	4,52	16,93	4,96	1,2	0,00	0,0
2020-03-27 18:00	265	26	54	0,0	17,63	4,32	10,2	1019,52	-4,93	4,32	17,03	4,82	1,2	0,00	0,0
2020-03-27 18:30	281	26	55	0,0	17,63	3,82	10,2	1018,52	-5,14	3,82	17,03	4,37	1,2	0,00	0,0
2020-03-27 19:00	274	26	58	0,0	17,63	3,22	10,2	1018,52	-4,96	3,22	17,03	3,93	0,0	0,00	0,0
2020-03-27 19:30	280	26	60	0,0	17,73	2,82	10,2	1018,52	-4,86	2,82	17,13	3,65	0,0	0,00	0,0
2020-03-27 20:00	287	26	61	0,0	17,73	2,52	10,2	1018,52	-4,91	2,52	17,13	3,40	0,0	0,00	0,0
2020-03-27 20:30	110	26	63	0,0	17,83	2,22	10,2	1017,52	-4,75	2,22	17,23	3,22	0,0	0,00	0,0
2020-03-27 21:00	106	26	64	0,0	17,83	1,82	10,2	1017,52	-4,91	1,82	17,23	2,88	0,0	0,00	0,0
2020-03-27 21:30	230	26	68	0,0	17,93	1,72	10,2	1017,52	-4,16	1,72	17,33	3,03	0,0	0,00	0,0
2020-03-27 22:00	231	26	70	0,0	17,83	1,82	10,2	1016,51	-3,66	1,82	17,23	3,26	0,0	0,00	0,0
2020-03-27 22:30	275	26	70	0,0	17,73	2,02	10,2	1016,51	-3,47	2,02	17,13	3,46	0,0	0,00	0,0
2020-03-27 23:00	262	26	80	0,0	17,53	1,32	10,2	1017,52	-2,27	1,32	16,93	3,45	3,9	0,00	0,0
2020-03-27 23:30	267	26	88	0,0	17,43	0,82	10,2	1017,52	-1,42	0,82	16,83	3,55	1,4	0,00	0,0
2020-03-28 00:00	271	26	89	0,0	17,33	0,61	10,2	1017,52	-1,46	0,61	16,73	3,43	1,4	0,00	0,0
2020-03-28 00:30	251	26	91	0,0	17,23	0,51	10,2	1017,52	-1,24	0,51	16,63	3,49	2,6	0,00	0,0
2020-03-28 01:00	272	26	99	1,2	17,03	-0,39	10,2	1017,52	-0,95	-0,39	16,43	3,26	2,2	0,00	0,0
2020-03-28 01:30	269	26	83	0,0	16,93	-0,49	10,2	1017,52	-3,51	-0,49	16,33	1,87	2,0	0,00	0,0

Datum	Vindrikt °	Fukt inne Rh%	Fukt ute Rh%	Vindhast m/s	Temp in °C	Temp ute °C	Nb. Mån mm	Tryck Mbar	Dagggp °C	Kyleffekt °C	Vix inne °C	Vix ute °C	Vindby m/s	Korr lufttryck	Nederb./dygn mm
2020-03-28 02:00	248	26	79	0,0	16,83	-0,99	10,2	1017,52	-4,68	-0,99	16,23	1,07	2,0	0,00	0,0
2020-03-28 02:30	264	26	78	0,0	16,73	-1,29	10,2	1017,52	-5,15	-1,29	16,13	0,70	1,8	0,00	0,0
2020-03-28 03:00	290	26	81	0,0	16,63	-1,39	10,2	1017,52	-4,72	-1,39	16,03	0,82	1,4	0,00	0,0
2020-03-28 03:30	278	26	77	0,0	16,63	-1,29	10,2	1017,52	-5,32	-1,29	16,03	0,63	2,6	0,00	0,0
2020-03-28 04:00	268	26	78	0,0	16,53	-1,39	10,2	1017,52	-5,24	-1,39	15,93	0,60	0,0	0,00	0,0
2020-03-28 04:30	272	26	88	0,0	16,53	-1,79	10,2	1017,52	-3,97	-1,79	15,93	0,95	1,6	0,00	0,0
2020-03-28 05:00	308	27	96	0,0	16,53	-2,19	10,2	1017,52	-3,17	-2,19	15,97	1,20	1,4	0,00	0,0
2020-03-28 05:30	312	27	98	0,0	16,53	-2,69	10,2	1018,52	-3,38	-2,69	15,97	0,87	0,0	0,00	0,0
2020-03-28 06:00	279	26	95	0,0	16,53	-2,59	10,2	1018,52	-3,71	-2,59	15,93	0,71	1,2	0,00	0,0
2020-03-28 06:30	289	26	84	0,0	16,73	-2,59	10,2	1018,52	-5,40	-2,59	16,13	-0,16	1,4	0,00	0,0
2020-03-28 07:00	270	26	83	0,0	17,33	-2,59	10,2	1019,52	-5,56	-2,59	16,73	-0,24	1,2	0,00	0,0
2020-03-28 07:30	298	26	79	0,0	17,93	-2,39	10,2	1019,52	-6,04	-2,39	17,33	-0,33	1,2	0,00	0,0
2020-03-28 08:00	259	26	74	0,0	18,03	-2,19	10,2	1019,52	-6,73	-2,19	17,44	-0,48	1,2	0,00	0,0
2020-03-28 08:30	270	26	66	0,0	18,13	-1,99	10,2	1020,52	-8,09	-1,99	17,54	-0,80	1,6	0,00	0,0
2020-03-28 09:00	249	26	61	0,0	18,03	-1,69	10,2	1020,52	-8,87	-1,69	17,44	-0,80	1,8	0,00	0,0
2020-03-28 09:30	263	26	61	0,0	18,03	-1,49	10,2	1021,52	-8,68	-1,49	17,44	-0,60	1,8	0,00	0,0
2020-03-28 10:00	246	26	55	1,2	18,03	-1,39	10,2	1021,52	-9,97	-1,39	17,44	-0,84	1,6	0,00	0,0
2020-03-28 10:30	298	26	54	1,2	17,93	-1,29	10,2	1021,52	-10,13	-1,29	17,33	-0,79	2,0	0,00	0,0
2020-03-28 11:00	325	26	48	2,0	17,73	-1,69	10,2	1022,52	-12,06	-1,69	17,13	-1,49	2,8	0,00	0,0
2020-03-28 11:30	273	26	50	0,0	17,73	-1,29	10,2	1022,52	-11,15	-1,29	17,13	-1,00	6,4	0,00	0,0
2020-03-28 12:00	289	26	46	1,6	17,63	-1,29	10,2	1022,52	-12,26	-1,29	17,03	-1,19	3,0	0,00	0,0
2020-03-28 12:30	263	26	45	0,0	17,43	-1,59	10,2	1023,52	-12,83	-1,59	16,83	-1,54	2,4	0,00	0,0
2020-03-28 13:00	279	26	45	1,2	17,23	-1,79	10,2	1023,52	-13,01	-1,79	16,63	-1,74	2,4	0,00	0,0
2020-03-28 13:30	263	26	48	1,2	17,13	-2,39	10,2	1023,52	-12,71	-2,39	16,53	-2,19	2,8	0,00	0,0
2020-03-28 14:00	310	26	50	1,6	17,13	-2,59	10,2	1023,52	-12,35	-2,59	16,53	-2,30	3,3	0,00	0,0
2020-03-28 14:30	265	26	47	1,4	17,13	-2,69	10,2	1024,52	-13,26	-2,69	16,53	-2,54	3,1	0,00	0,0
2020-03-28 15:00	309	26	48	0,0	17,03	-2,99	10,2	1024,52	-13,26	-2,99	16,43	-2,80	5,0	0,00	0,0
2020-03-28 15:30	301	26	55	0,0	16,83	-3,29	10,2	1024,52	-11,74	-3,29	16,23	-2,74	2,8	0,00	0,0
2020-03-28 16:00	237	26	50	0,0	16,83	-3,39	10,2	1024,52	-13,09	-3,39	16,23	-3,10	2,4	0,00	0,0
2020-03-28 16:30	302	26	50	0,0	16,83	-3,49	10,2	1024,52	-13,18	-3,49	16,23	-3,20	1,8	0,00	0,0
2020-03-28 17:00	298	26	60	0,0	16,93	-3,89	10,2	1024,52	-11,16	-3,89	16,33	-3,06	2,6	0,00	0,0
2020-03-28 17:30	284	26	55	0,0	17,13	-4,19	10,2	1024,52	-12,58	-4,19	16,53	-3,64	2,0	0,00	0,0
2020-03-28 18:00	282	26	55	0,0	17,23	-4,49	10,2	1025,52	-12,86	-4,49	16,63	-3,94	1,6	0,00	0,0
2020-03-28 18:30	301	26	58	0,0	17,23	-5,09	10,2	1025,52	-12,73	-5,09	16,63	-4,37	1,4	0,00	0,0
2020-03-28 19:00	313	26	63	0,0	17,23	-5,49	10,2	1025,52	-12,02	-5,49	16,63	-4,48	0,0	0,00	0,0
2020-03-28 19:30	289	26	63	0,0	17,33	-5,89	10,2	1025,52	-12,40	-5,89	16,73	-4,88	0,0	0,00	0,0
2020-03-28 20:00	263	26	69	0,0	17,33	-5,99	10,8	1025,52	-11,31	-5,99	16,73	-4,61	1,2	0,60	0,6
2020-03-28 20:30	291	26	70	0,0	17,33	-6,39	10,8	1026,52	-11,51	-6,39	16,73	-4,95	0,0	0,60	0,6
2020-03-28 21:00	271	26	72	0,0	17,33	-6,79	10,8	1026,52	-11,52	-6,79	16,73	-5,22	0,0	0,00	0,6
2020-03-28 21:30	277	26	81	0,0	17,43	-6,99	10,8	1026,52	-10,18	-6,99	16,83	-4,79	0,0	0,00	0,6
2020-03-28 22:00	269	26	81	0,0	17,43	-7,19	10,8	1026,52	-10,37	-7,19	16,83	-4,99	0,0	0,00	0,6
2020-03-28 22:30	267	26	81	0,0	17,33	-7,39	10,8	1026,52	-10,57	-7,39	16,73	-5,19	0,0	0,00	0,6
2020-03-28 23:00	270	26	80	0,0	17,13	-7,59	10,8	1026,52	-10,92	-7,59	16,53	-5,46	0,0	0,00	0,6
2020-03-28 23:30	270	26	82	0,0	17,03	-7,89	10,8	1026,52	-10,89	-7,89	16,43	-5,62	0,0	0,00	0,6
2020-03-29 00:00	267	26	84	0,0	16,83	-7,99	10,8	1026,52	-10,68	-7,99	16,23	-5,57	0,0	0,00	0,0
2020-03-29 00:30	265	26	85	0,0	16,73	-7,79	10,8	1026,52	-10,33	-7,79	16,13	-5,29	1,2	0,00	0,0
2020-03-29 01:00	263	26	87	0,0	16,63	-7,49	10,8	1026,52	-9,73	-7,49	16,03	-4,84	0,0	0,00	0,0
2020-03-29 01:30	259	26	89	0,0	16,53	-7,79	10,8	1025,52	-9,72	-7,79	15,93	-4,98	0,0	0,00	0,0
2020-03-29 03:00	266	26	90	0,0	16,43	-7,99	10,8	1025,52	-9,77	-7,99	15,83	-5,10	0,0	0,00	0,0
2020-03-29 03:30	268	26	92	0,0	16,43	-7,79	10,8	1025,52	-9,29	-7,79	15,83	-4,74	0,0	0,00	0,0

Datum	Vindrikt °	Fukt inne Rh%	Fukt ute Rh%	Vindhast m/s	Temp in °C	Temp ute °C	Nb. Mån mm	Tryck Mbar	Daggp °C	Kyleffekt °C	Vix inne °C	Vix ute °C	Vindby m/s	Korr lufttryck	Nederb./dygn mm
2020-03-29 04:00	265	26	94	0,0	16,43	-7,19	10,8	1025,52	-8,41	-7,19	15,83	-3,97	0,0	0,00	0,0
2020-03-29 04:30	266	26	93	0,0	16,43	-7,29	10,8	1025,52	-8,65	-7,29	15,83	-4,16	0,0	0,00	0,0
2020-03-29 05:00	268	26	92	0,0	16,63	-7,79	10,8	1025,52	-9,29	-7,79	16,03	-4,74	0,0	0,00	0,0
2020-03-29 05:30	262	26	93	0,0	16,73	-7,89	10,8	1025,52	-9,24	-7,89	16,13	-4,76	0,0	0,00	0,0
2020-03-29 06:00	267	26	92	0,0	16,83	-7,99	10,8	1025,52	-9,48	-7,99	16,23	-4,94	0,0	0,00	0,0
2020-03-29 06:30	270	26	92	0,0	17,03	-7,99	10,8	1024,52	-9,48	-7,99	16,43	-4,94	0,0	0,00	0,0
2020-03-29 07:00	273	26	92	0,0	17,03	-8,19	10,8	1024,52	-9,68	-8,19	16,43	-5,14	0,0	0,00	0,0
2020-03-29 07:30	289	26	93	0,0	17,23	-7,29	10,8	1024,52	-8,65	-7,29	16,63	-4,16	0,0	0,00	0,0
2020-03-29 08:00	291	25	92	0,0	17,63	-7,39	10,8	1024,52	-8,89	-7,39	17,00	-4,34	1,2	0,00	0,0
2020-03-29 08:30	289	25	92	0,0	18,03	-6,69	10,8	1024,52	-8,20	-6,69	17,40	-3,64	0,0	0,00	0,0
2020-03-29 09:00	25	25	91	0,0	18,23	-5,79	10,8	1023,52	-7,46	-5,79	17,60	-2,82	0,0	0,00	0,0
2020-03-29 09:30	27	25	89	0,0	18,33	-4,69	10,8	1023,52	-6,67	-4,69	17,70	-1,88	0,0	0,00	0,0
2020-03-29 10:00	273	25	81	0,0	18,33	-4,09	10,8	1023,52	-7,35	-4,09	17,70	-1,89	0,0	0,00	0,0
2020-03-29 10:30	262	25	74	0,0	18,23	-3,19	10,8	1022,52	-7,70	-3,19	17,60	-1,48	1,2	0,00	0,0
2020-03-29 11:00	271	25	66	0,0	18,03	-2,29	10,8	1022,52	-8,37	-2,29	17,40	-1,10	1,8	0,00	0,0
2020-03-29 11:30	261	25	64	0,0	17,83	-1,69	10,8	1022,52	-8,22	-1,69	17,20	-0,62	1,4	0,00	0,0
2020-03-29 12:00	268	25	73	0,0	17,63	-2,09	10,8	1021,52	-6,82	-2,09	17,00	-0,45	0,0	0,00	0,0
2020-03-29 12:30	277	25	67	0,0	17,53	-1,49	10,8	1020,52	-7,41	-1,49	16,90	-0,24	1,2	0,00	0,0
2020-03-29 13:00	303	26	80	0,0	17,53	-1,69	10,8	1020,52	-5,19	-1,69	16,93	0,44	0,0	0,00	0,0
2020-03-29 13:30	91	26	83	0,0	17,43	-1,19	10,8	1019,52	-4,19	-1,19	16,83	1,16	0,0	0,00	0,0
2020-03-29 14:00	75	26	86	0,0	17,33	-1,29	10,8	1018,52	-3,80	-1,29	16,73	1,29	0,0	0,00	0,0
2020-03-29 14:30	80	26	89	0,0	17,33	-0,49	10,8	1017,52	-2,54	-0,49	16,73	2,33	0,0	0,00	0,0
2020-03-29 15:00	283	26	88	0,0	17,43	-0,39	10,8	1017,52	-2,60	-0,39	16,83	2,35	0,0	0,00	0,0
2020-03-29 15:30	257	26	90	0,0	17,53	-0,09	10,8	1016,51	-1,99	-0,09	16,93	2,81	1,2	0,00	0,0
2020-03-29 16:00	280	25	86	0,0	17,63	0,61	10,8	1016,51	-1,94	0,61	17,00	3,19	1,6	0,00	0,0
2020-03-29 16:30	323	25	89	0,0	17,73	-1,79	10,8	1017,52	-3,82	-1,79	17,10	1,03	1,8	0,00	0,0
2020-03-29 17:00	306	26	85	0,0	17,83	-1,39	10,8	1017,52	-4,06	-1,39	17,23	1,12	2,4	0,00	0,0
2020-03-29 17:30	304	26	83	0,0	17,83	-1,59	10,8	1018,52	-4,58	-1,59	17,23	0,76	1,6	0,00	0,0
2020-03-29 18:00	334	26	81	0,0	17,93	-1,79	10,8	1018,52	-5,11	-1,79	17,33	0,42	1,2	0,00	0,0
2020-03-29 18:30	328	26	79	0,0	17,93	-1,99	10,8	1018,52	-5,65	-1,99	17,33	0,07	1,6	0,00	0,0
2020-03-29 19:00	316	26	68	0,0	18,03	-1,79	10,8	1019,52	-7,50	-1,79	17,44	-0,47	1,4	0,00	0,0
2020-03-29 19:30	315	26	72	0,0	18,13	-2,99	10,8	1019,52	-7,87	-2,99	17,54	-1,41	1,2	0,00	0,0
2020-03-29 20:00	326	26	66	0,0	18,03	-3,69	10,8	1019,52	-9,70	-3,69	17,44	-2,50	0,0	0,00	0,0
2020-03-29 20:30	334	26	64	0,0	18,03	-4,39	10,8	1020,52	-10,78	-4,39	17,44	-3,32	0,0	0,00	0,0
2020-03-29 21:00	320	26	65	0,0	18,03	-4,59	10,8	1020,52	-10,76	-4,59	17,44	-3,46	0,0	0,00	0,0
2020-03-29 21:30	320	26	68	0,0	18,03	-5,09	10,8	1020,52	-10,64	-5,09	17,44	-3,78	0,0	0,00	0,0
2020-03-29 22:00	320	26	74	0,0	18,03	-5,59	10,8	1021,52	-10,01	-5,59	17,44	-3,88	0,0	0,00	0,0
2020-03-29 22:30	331	26	76	0,0	18,13	-5,39	10,8	1021,52	-9,46	-5,39	17,54	-3,54	0,0	0,00	0,0
2020-03-29 23:00	329	26	76	0,0	18,03	-5,19	10,8	1021,52	-9,27	-5,19	17,44	-3,34	0,0	0,00	0,0
2020-03-29 23:30	329	26	75	0,0	17,93	-5,49	10,8	1021,52	-9,74	-5,49	17,33	-3,71	0,0	0,00	0,0
2020-03-30 00:00	330	26	77	0,0	17,73	-5,79	10,8	1021,52	-9,68	-5,79	17,13	-3,87	0,0	0,00	0,0
2020-03-30 00:30	330	26	78	0,0	17,63	-5,89	10,8	1021,52	-9,60	-5,89	17,03	-3,90	0,0	0,00	0,0
2020-03-30 01:00	330	26	79	0,0	17,43	-6,19	10,8	1022,52	-9,73	-6,19	16,83	-4,13	0,0	0,00	0,0
2020-03-30 01:30	337	26	82	0,0	17,33	-5,99	10,8	1021,52	-9,04	-5,99	16,73	-3,71	0,0	0,00	0,0
2020-03-30 02:00	313	26	80	0,0	17,13	-5,49	10,8	1022,52	-8,88	-5,49	16,53	-3,36	0,0	0,00	0,0
2020-03-30 02:30	321	26	80	0,0	17,03	-5,59	10,8	1022,52	-8,98	-5,59	16,43	-3,46	0,0	0,00	0,0
2020-03-30 03:00	321	26	80	0,0	16,93	-6,29	10,8	1022,52	-9,66	-6,29	16,33	-4,16	0,0	0,00	0,0
2020-03-30 03:30	329	26	81	0,0	16,83	-6,39	10,8	1022,52	-9,59	-6,39	16,23	-4,19	0,0	0,00	0,0
2020-03-30 04:00	340	26	80	0,0	16,93	-6,79	10,8	1022,52	-10,14	-6,79	16,33	-4,66	0,0	0,00	0,0
2020-03-30 04:30	336	26	82	0,0	17,03	-6,99	10,8	1022,52	-10,01	-6,99	16,43	-4,72	0,0	0,00	0,0

Datum	Vindrikt °	Fukt inne Rh%	Fukt ute Rh%	Vindhast m/s	Temp in °C	Temp ute °C	Nb. Män mm	Tryck Mbar	Daggp °C	Kyleffekt °C	Vix inne °C	Vix ute °C	Vindby m/s	Korr lufttryck	Nederb./dygn mm
2020-03-30 05:00	335	26	82	0,0	17,13	-7,59	10,8	1023,52	-10,60	-7,59	16,53	-5,32	0,0	0,00	0,0
2020-03-30 05:30	322	26	81	0,0	17,23	-8,09	10,8	1023,52	-11,25	-8,09	16,63	-5,89	0,0	0,00	0,0
2020-03-30 06:00	322	26	81	0,0	17,23	-8,59	10,8	1023,52	-11,73	-8,59	16,63	-6,39	0,0	0,00	0,0
2020-03-30 06:30	318	26	83	0,0	17,33	-8,69	10,8	1023,52	-11,52	-8,69	16,73	-6,34	0,0	0,00	0,0
2020-03-30 07:00	329	26	80	0,0	17,33	-8,89	10,8	1024,52	-12,19	-8,89	16,73	-6,76	0,0	0,00	0,0
2020-03-30 07:30	328	26	80	0,0	17,53	-8,19	10,8	1024,52	-11,51	-8,19	16,93	-6,06	0,0	0,00	0,0
2020-03-30 08:00	305	26	74	0,0	17,93	-7,49	10,8	1024,52	-11,84	-7,49	17,33	-5,78	0,0	0,00	0,0
2020-03-30 08:30	325	26	69	0,0	18,23	-6,89	10,8	1025,52	-12,17	-6,89	17,64	-5,51	1,2	0,00	0,0
2020-03-30 09:00	322	26	65	0,0	18,43	-6,49	10,8	1025,52	-12,57	-6,49	17,84	-5,36	1,4	0,00	0,0
2020-03-30 09:30	315	25	63	0,0	18,63	-6,09	10,8	1026,52	-12,59	-6,09	18,00	-5,09	1,4	0,00	0,0
2020-03-30 10:00	311	25	58	0,0	18,73	-5,59	10,8	1025,52	-13,20	-5,59	18,10	-4,87	0,0	0,00	0,0
2020-03-30 10:30	316	25	53	0,0	18,83	-4,89	10,8	1026,52	-13,71	-4,89	18,20	-4,44	1,6	0,00	0,0
2020-03-30 11:00	297	25	50	0,0	18,83	-4,49	10,8	1026,52	-14,10	-4,49	18,20	-4,20	1,6	0,00	0,0
2020-03-30 11:30	318	25	46	0,0	18,83	-4,19	10,8	1026,52	-14,91	-4,19	18,20	-4,09	1,6	0,00	0,0
2020-03-30 12:00	316	25	46	0,0	18,83	-3,59	10,8	1026,52	-14,36	-3,59	18,20	-3,49	0,0	0,00	0,0
2020-03-30 12:30	320	25	42	0,0	18,83	-3,19	10,8	1026,52	-15,18	-3,19	18,20	-3,27	1,6	0,00	0,0
2020-03-30 13:00	311	25	42	0,0	18,93	-2,99	11,4	1026,52	-15,00	-2,99	18,30	-3,07	2,0	0,60	0,6
2020-03-30 13:30	313	25	41	0,0	18,93	-2,69	11,4	1026,52	-15,05	-2,69	18,30	-2,82	0,0	0,60	0,6
2020-03-30 14:00	317	25	39	0,0	19,03	-2,29	11,4	1026,52	-15,34	-2,29	18,40	-2,50	1,4	0,00	0,6
2020-03-30 14:30	312	25	38	0,0	19,03	-1,89	11,4	1026,52	-15,32	-1,89	18,40	-2,14	2,0	0,00	0,6
2020-03-30 15:00	334	25	39	1,4	19,13	-1,69	11,4	1026,52	-14,80	-1,69	18,50	-1,90	2,0	0,00	0,6
2020-03-30 15:30	301	25	38	0,0	19,23	-1,49	11,4	1026,52	-14,97	-1,49	18,60	-1,74	1,4	0,00	0,6
2020-03-30 16:00	320	25	38	0,0	19,43	-1,69	11,4	1026,52	-15,15	-1,69	18,80	-1,94	2,2	0,00	0,6
2020-03-30 16:30	317	26	38	0,0	19,43	-1,19	11,4	1025,52	-14,70	-1,19	18,84	-1,44	1,2	0,00	0,6
2020-03-30 17:00	269	25	40	0,0	19,43	-1,59	11,4	1025,52	-14,38	-1,59	18,80	-1,76	0,0	0,00	0,6
2020-03-30 17:30	290	25	40	0,0	19,43	-1,19	11,4	1025,52	-14,02	-1,19	18,80	-1,36	0,0	0,00	0,6
2020-03-30 18:00	328	25	39	0,0	19,43	-1,59	11,4	1025,52	-14,72	-1,59	18,80	-1,80	1,2	0,00	0,6
2020-03-30 18:30	322	25	40	0,0	19,53	-1,59	11,4	1025,52	-14,38	-1,59	18,90	-1,76	0,0	0,00	0,6
2020-03-30 19:00	290	25	43	0,0	19,53	-2,09	11,4	1025,52	-13,88	-2,09	18,90	-2,13	0,0	0,00	0,6
2020-03-30 19:30	283	25	45	0,0	19,33	-3,19	11,4	1025,52	-14,28	-3,19	18,70	-3,14	0,0	0,00	0,6
2020-03-30 20:00	277	25	46	0,0	19,23	-3,59	11,4	1024,52	-14,36	-3,59	18,60	-3,49	0,0	0,00	0,6
2020-03-30 20:30	278	25	47	0,0	19,23	-3,79	11,4	1024,52	-14,26	-3,79	18,60	-3,64	0,0	0,00	0,6
2020-03-30 21:00	277	25	49	0,0	19,13	-4,99	11,4	1024,52	-14,82	-4,99	18,50	-4,75	0,0	0,00	0,6
2020-03-30 21:30	279	25	52	0,0	19,03	-5,59	11,4	1023,52	-14,61	-5,59	18,40	-5,20	0,0	0,00	0,6
2020-03-30 22:00	281	25	55	0,0	18,93	-4,99	11,4	1023,52	-13,32	-4,99	18,30	-4,44	0,0	0,00	0,6
2020-03-30 22:30	281	25	58	0,0	18,83	-4,69	11,4	1022,52	-12,35	-4,69	18,20	-3,97	0,0	0,00	0,6
2020-03-30 23:00	40	25	60	0,0	18,73	-4,39	11,4	1021,52	-11,63	-4,39	18,10	-3,56	0,0	0,00	0,6
2020-03-30 23:30	99	25	61	0,0	18,63	-4,19	11,4	1021,52	-11,22	-4,19	18,00	-3,30	0,0	0,00	0,6
2020-03-31 00:00	87	25	71	0,0	18,53	-4,39	11,4	1020,52	-9,40	-4,39	17,90	-2,88	0,0	0,00	0,0
2020-03-31 00:30	98	25	82	0,0	18,33	-4,59	11,4	1019,52	-7,67	-4,59	17,70	-2,31	0,0	0,00	0,0
2020-03-31 01:00	82	25	85	0,0	18,23	-4,59	11,4	1019,52	-7,19	-4,59	17,60	-2,09	0,0	0,00	0,0
2020-03-31 01:30	90	25	90	0,0	18,13	-4,69	11,4	1018,52	-6,52	-4,69	17,50	-1,80	0,0	0,00	0,0
2020-03-31 02:00	109	25	92	0,0	18,03	-4,79	11,4	1018,52	-6,32	-4,79	17,40	-1,74	0,0	0,00	0,0
2020-03-31 02:30	97	25	93	0,0	17,93	-4,79	11,4	1017,52	-6,18	-4,79	17,30	-1,65	0,0	0,00	0,0
2020-03-31 03:00	74	25	95	0,0	17,93	-3,99	11,4	1016,51	-5,10	-3,99	17,30	-0,69	0,0	0,00	0,0
2020-03-31 03:30	79	25	99	0,0	17,83	-3,59	11,4	1016,51	-4,13	-3,59	17,20	0,05	0,0	0,00	0,0
2020-03-31 04:00	80	25	100	0,0	17,83	-2,99	11,4	1015,51	-3,40	-2,99	17,20	0,74	0,0	0,00	0,0
2020-03-31 04:30	76	25	100	0,0	17,73	-2,39	11,4	1014,51	-2,80	-2,39	17,10	1,34	0,0	0,00	0,0
2020-03-31 05:00	78	25	100	0,0	17,73	-2,09	11,4	1013,51	-2,50	-2,09	17,10	1,64	0,0	0,00	0,0
2020-03-31 05:30	156	25	100	0,0	17,73	-1,19	11,4	1012,51	-1,60	-1,19	17,10	2,54	0,0	0,00	0,0

Datum	Vindrikt °	Fukt inne Rh%	Fukt ute Rh%	Vindhast m/s	Temp in °C	Temp ute °C	Nb. Mån mm	Tryck Mbar	Dagggp °C	Kyleffekt °C	Vix inne °C	Vix ute °C	Vindby m/s	Korr lufttryck	Nederb./dygn mm
2020-03-31 06:00	293	25	100	0,0	17,63	-0,59	11,4	1012,51	-1,00	-0,59	17,00	3,14	0,0	0,00	0,0
2020-03-31 06:30	248	25	100	0,0	17,63	0,11	11,4	1011,51	-0,31	0,11	17,00	3,84	0,0	0,00	0,0
2020-03-31 07:00	258	25	94	1,2	17,53	1,12	11,4	1010,51	-0,19	1,12	16,90	4,33	3,3	0,00	0,0
2020-03-31 07:30	243	26	87	0,0	17,43	1,52	11,4	1010,51	-0,89	1,52	16,83	4,17	1,8	0,00	0,0
2020-03-31 08:00	254	26	87	0,0	17,43	1,62	11,4	1009,51	-0,79	1,62	16,83	4,27	1,8	0,00	0,0
2020-03-31 08:30	271	26	88	0,0	17,43	1,62	11,4	1009,51	-0,63	1,62	16,83	4,35	3,1	0,00	0,0
2020-03-31 09:00	259	25	85	0,0	17,63	2,22	11,4	1009,51	-0,54	2,22	17,00	4,72	4,7	0,00	0,0
2020-03-31 09:30	238	26	87	0,0	17,93	1,92	11,4	1008,51	-0,50	1,92	17,33	4,57	1,4	0,00	0,0
2020-03-31 10:00	237	26	88	0,0	18,13	2,12	11,4	1007,51	-0,14	2,12	17,54	4,85	3,7	0,00	0,0
2020-03-31 10:30	257	26	88	0,0	18,23	2,52	11,4	1007,51	0,25	2,52	17,64	5,25	2,0	0,00	0,0
2020-03-31 11:00	248	26	85	0,0	18,33	2,82	11,4	1006,51	0,05	2,82	17,74	5,32	3,0	0,00	0,0
2020-03-31 11:30	265	26	86	0,0	18,13	2,72	11,4	1006,51	0,12	2,72	17,54	5,30	4,1	0,00	0,0
2020-03-31 12:00	257	26	85	0,0	17,93	2,72	12,6	1006,51	-0,05	2,72	17,33	5,22	3,7	1,20	1,2
2020-03-31 12:30	248	26	81	1,2	17,73	2,92	12,6	1006,51	-0,54	2,92	17,13	5,12	3,9	1,20	1,2
2020-03-31 13:00	283	26	79	1,2	17,53	3,02	12,6	1005,51	-0,80	3,02	16,93	5,08	2,4	0,00	1,2
2020-03-31 13:30	268	26	82	1,2	17,33	3,02	12,6	1005,51	-0,27	3,02	16,73	5,29	4,9	0,00	1,2
2020-03-31 14:00	271	26	86	0,0	17,23	2,72	12,6	1004,51	0,12	2,72	16,63	5,30	5,0	0,00	1,2
2020-03-31 14:30	286	26	85	3,5	17,13	3,02	12,6	1004,51	0,25	-0,85	16,53	5,52	6,6	0,00	1,2
2020-03-31 15:00	243	26	73	1,2	17,13	3,72	12,6	1004,51	-1,25	3,72	16,53	5,36	6,2	0,00	1,2
2020-03-31 15:30	293	26	69	1,2	17,33	4,02	12,6	1003,51	-1,76	4,02	16,73	5,40	7,3	0,00	1,2
2020-03-31 16:00	283	26	72	1,2	17,33	3,42	12,6	1003,51	-1,73	3,42	16,73	4,99	5,6	0,00	1,2
2020-03-31 16:30	263	26	81	0,0	17,23	2,32	12,6	1004,51	-1,12	2,32	16,63	4,52	6,4	0,00	1,2
2020-03-31 17:00	264	26	74	0,0	17,23	2,62	12,6	1003,51	-2,11	2,62	16,63	4,33	6,8	0,00	1,2
2020-03-31 17:30	293	26	65	1,4	17,13	2,52	12,6	1003,51	-4,03	2,52	16,53	3,64	7,7	0,00	1,2
2020-03-31 18:00	297	26	62	0,0	17,13	2,32	12,6	1003,51	-4,87	2,32	16,53	3,26	7,5	0,00	1,2
2020-03-31 18:30	313	26	55	1,4	17,13	2,12	12,6	1003,51	-6,72	2,12	16,53	2,67	8,5	0,00	1,2
2020-03-31 19:00	245	26	54	0,0	17,13	1,42	12,6	1003,51	-7,62	1,42	16,53	1,91	8,1	0,00	1,2
2020-03-31 19:30	264	26	60	0,0	17,03	0,82	12,6	1003,51	-6,74	0,82	16,43	1,65	5,6	0,00	1,2
2020-03-31 20:00	295	26	62	1,4	16,93	0,41	12,6	1003,51	-6,67	0,41	16,33	1,36	5,6	0,00	1,2
2020-03-31 20:30	258	26	60	2,0	16,83	0,21	12,6	1003,51	-7,30	0,21	16,23	1,04	6,8	0,00	1,2
2020-03-31 21:00	299	26	68	0,0	16,73	0,21	12,6	1003,51	-5,59	0,21	16,13	1,53	6,6	0,00	1,2
2020-03-31 21:30	250	26	69	0,0	16,73	-0,09	12,6	1003,51	-5,67	-0,09	16,13	1,29	5,8	0,00	1,2
2020-03-31 22:00	255	26	69	0,0	16,83	-0,09	12,6	1003,51	-5,67	-0,09	16,23	1,29	4,7	0,00	1,2
2020-03-31 22:30	276	26	67	0,0	16,83	-0,49	12,6	1003,51	-6,46	-0,49	16,23	0,77	6,8	0,00	1,2
2020-03-31 23:00	261	26	70	0,0	16,83	-0,49	12,6	1003,51	-5,86	-0,49	16,23	0,96	3,9	0,00	1,2
2020-03-31 23:30	243	26	70	1,2	16,83	-0,59	12,6	1003,51	-5,95	-0,59	16,23	0,86	3,5	0,00	1,2
2020-04-01 00:00	261	26	71	0,0	16,63	-0,79	12,6	1003,51	-5,95	-0,79	16,03	0,72	2,0	0,00	0,0
Medelvärde Månad	164	26	78	0,0	17,82	-2,53		1007,41	-6,82	-2,53	17,23	-0,46	0,5		0,0
Min	5	25	38	0,0	16,23	-13,00		976,49	-17,52	-13,00	15,63	-10,29	0,0		0,0
Max	356	27	100	3,5	19,63	6,52	12,6	1034,52	2,48	6,52	19,04	7,43	9,2		