

### Medeltemperaturer / Max / Min

• Vindkyl medel °C • Dygns medel °C • ▲ Temp Max • ● Temp Min — Temperatur

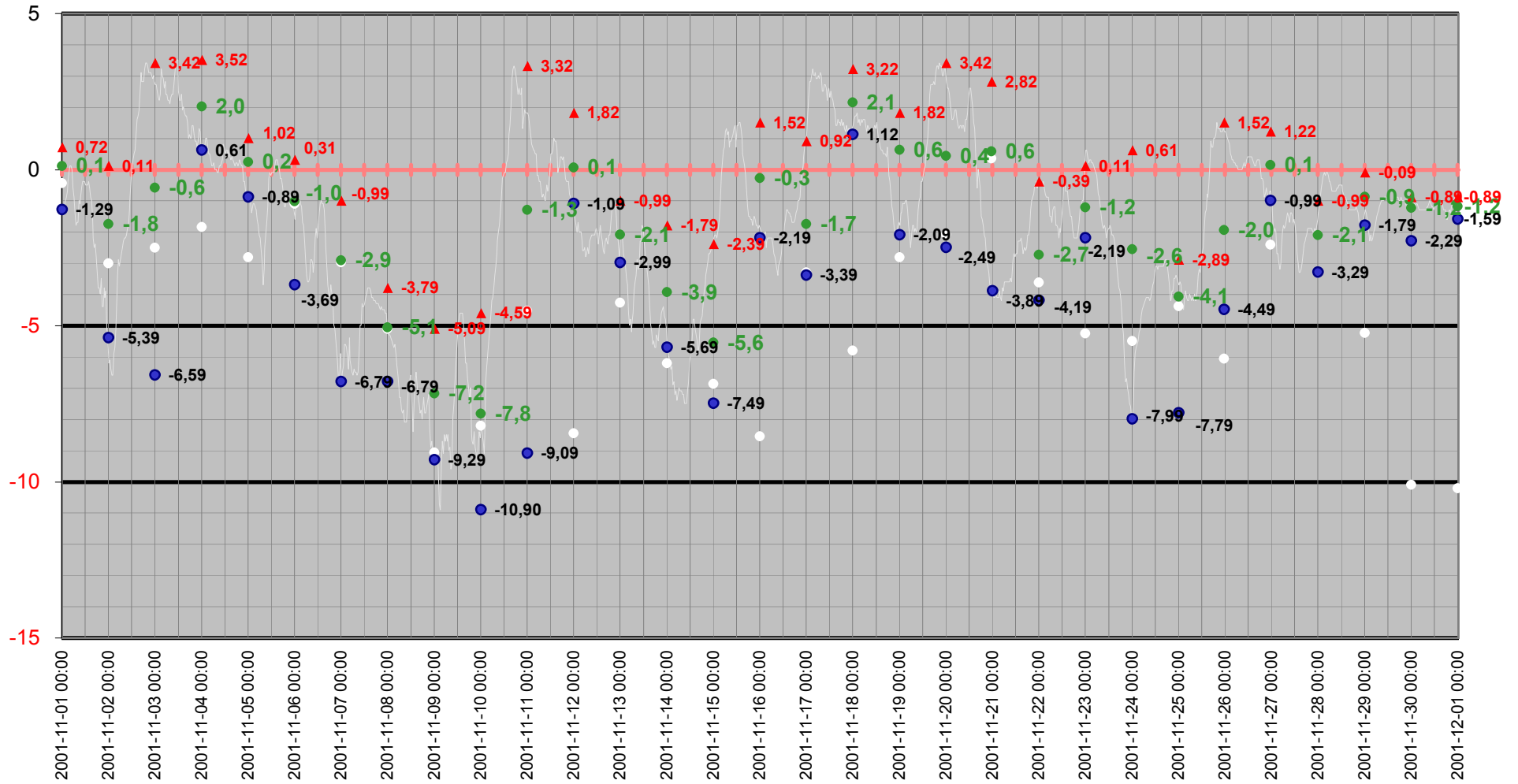

# Medeltemperatur

□ Vindkyl medel °C   ● Dygns medel °C   — Temperatur °C   — Kyleffekt °C

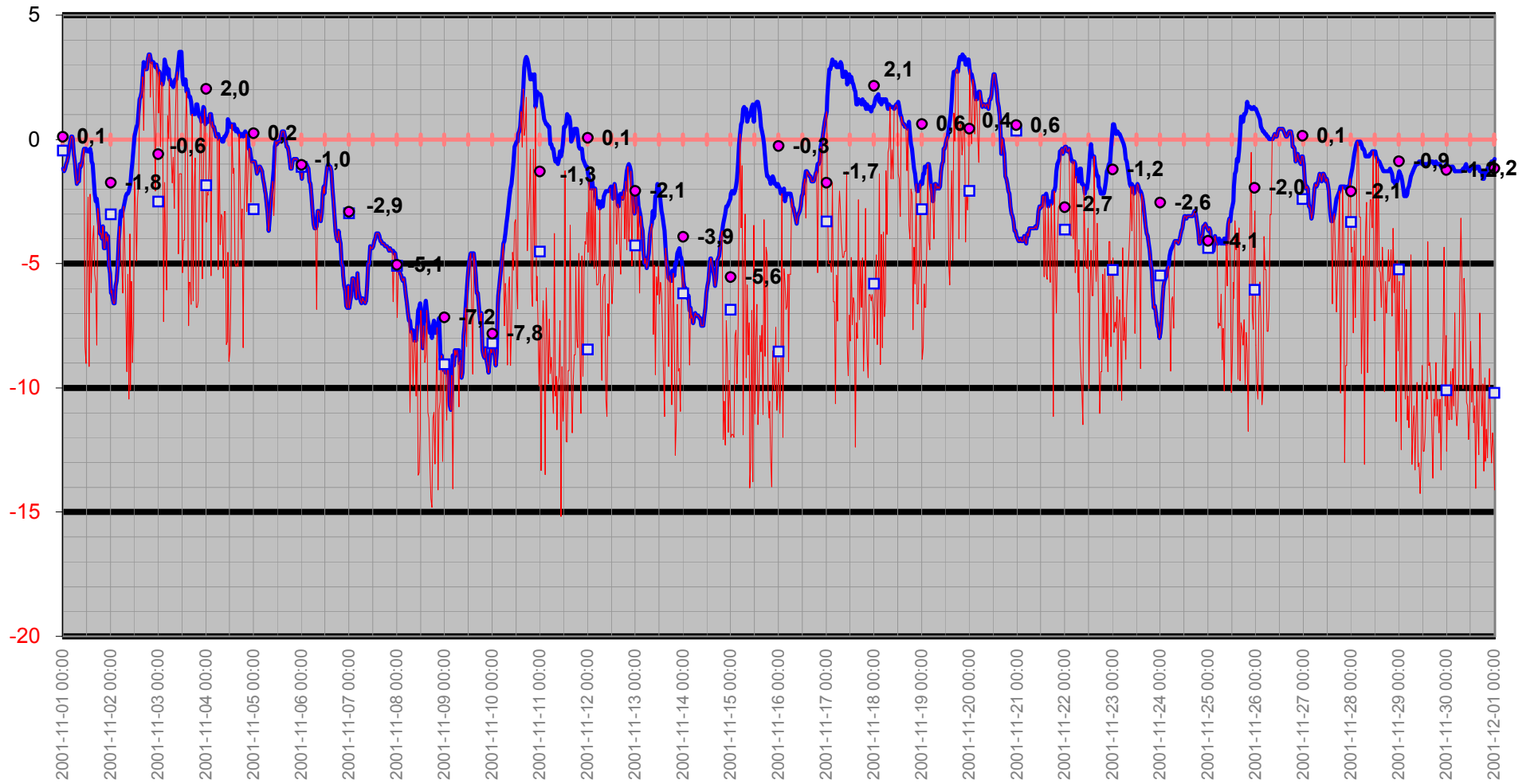

# Temperatur/Vindby

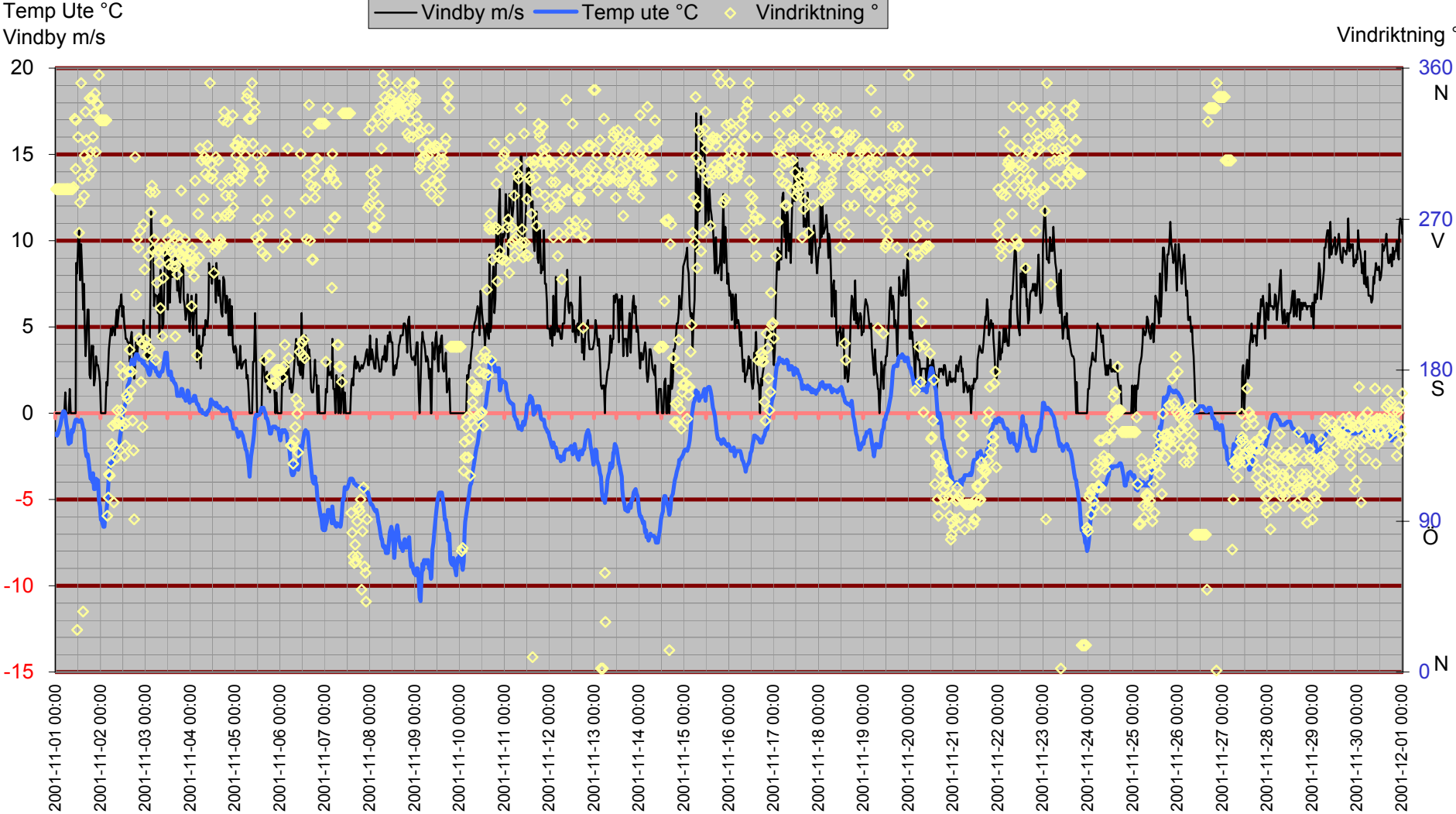

# Inne

Temp inne °C

Vindby m/s

Temp inne °C — Vindby m/s — Temp ute °C — Luftfukt inne Rh%

Temp ute °C

Luftfukt inne Rh%

Rh % inne

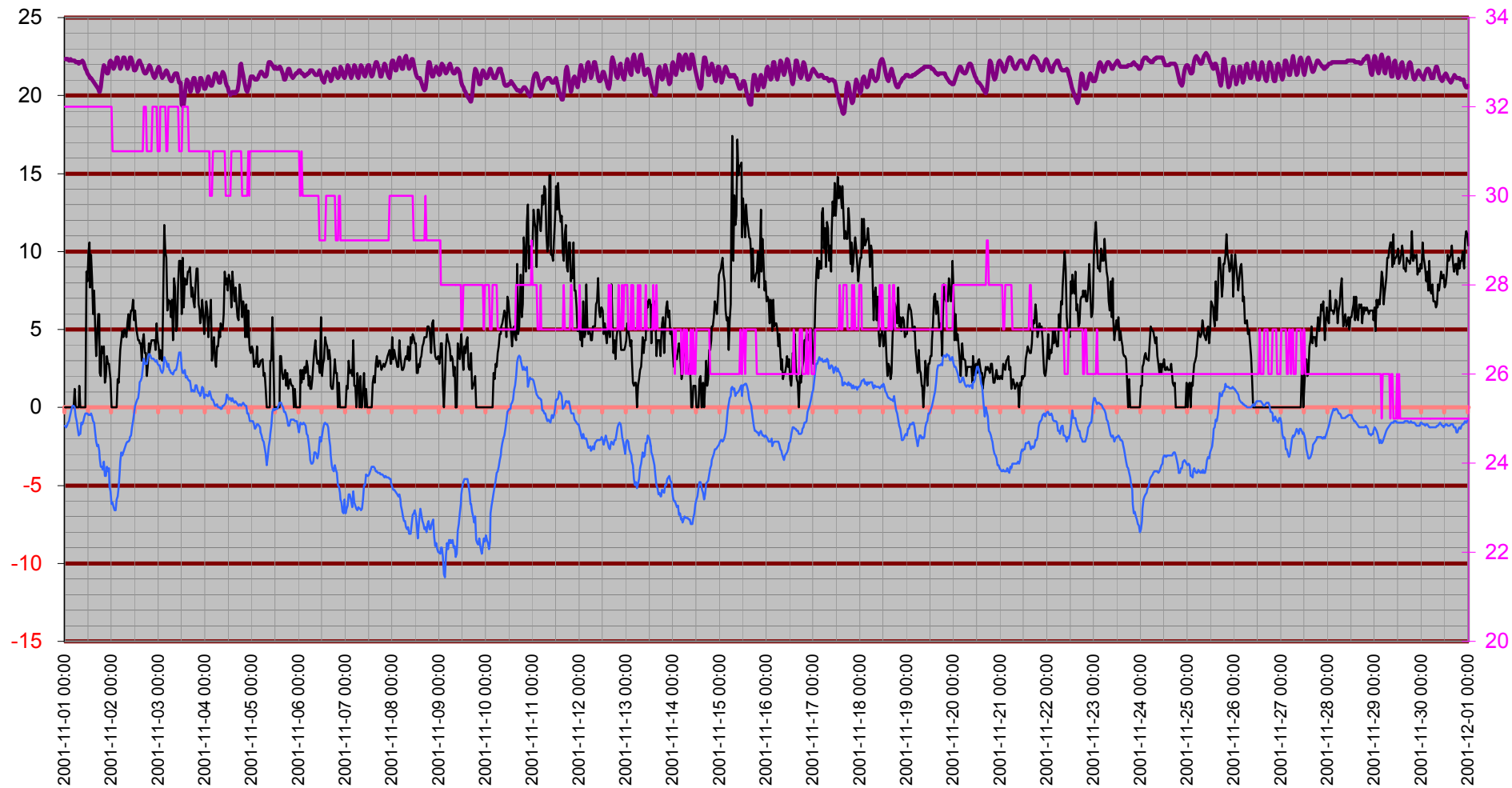

# Temperatur inne

Temp inne °C

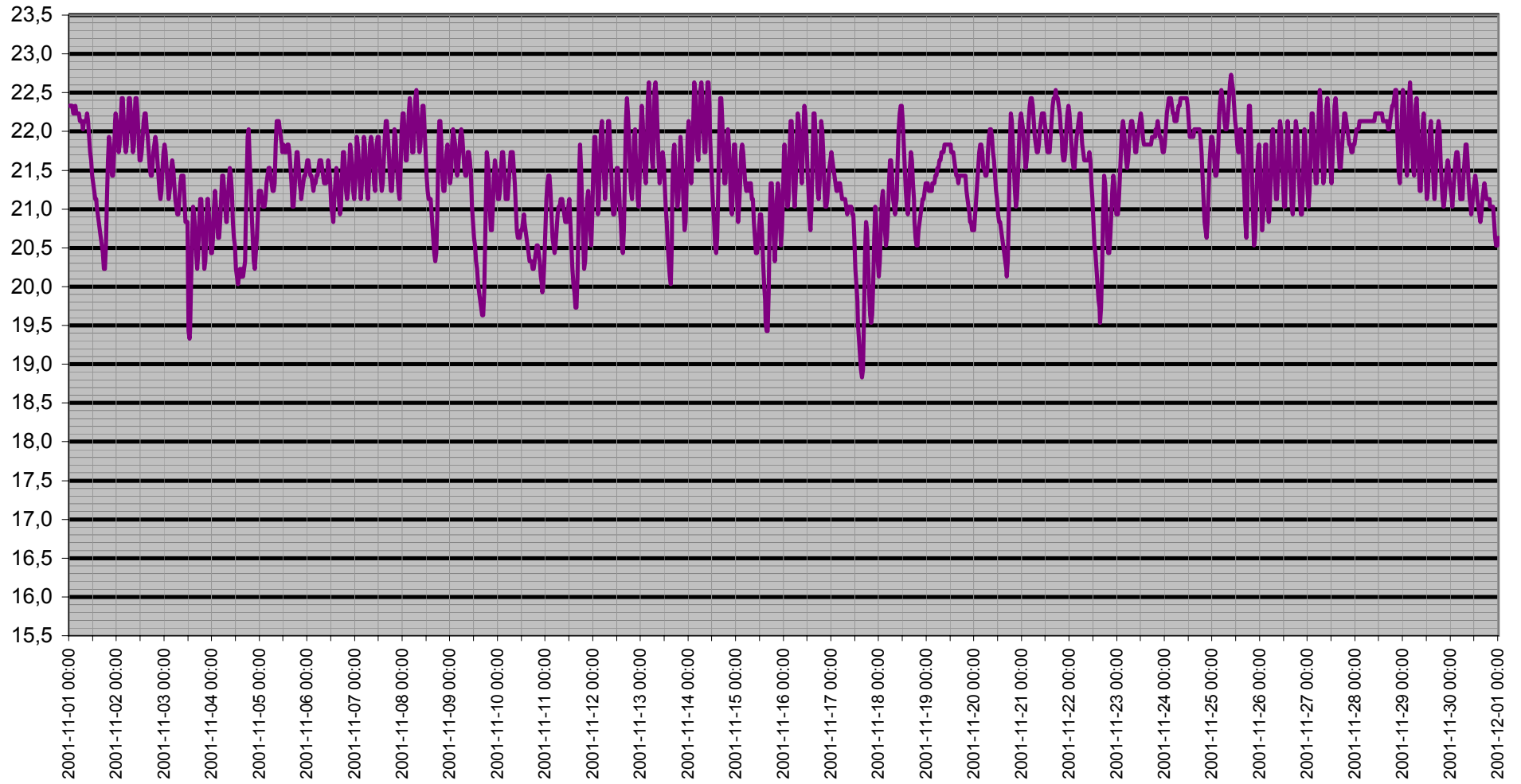

# Dagpunkt/Temperatur

Vindhastighet m/s   Daggpunkt °C   Temp ute °C   Luftfukt ute Rh%

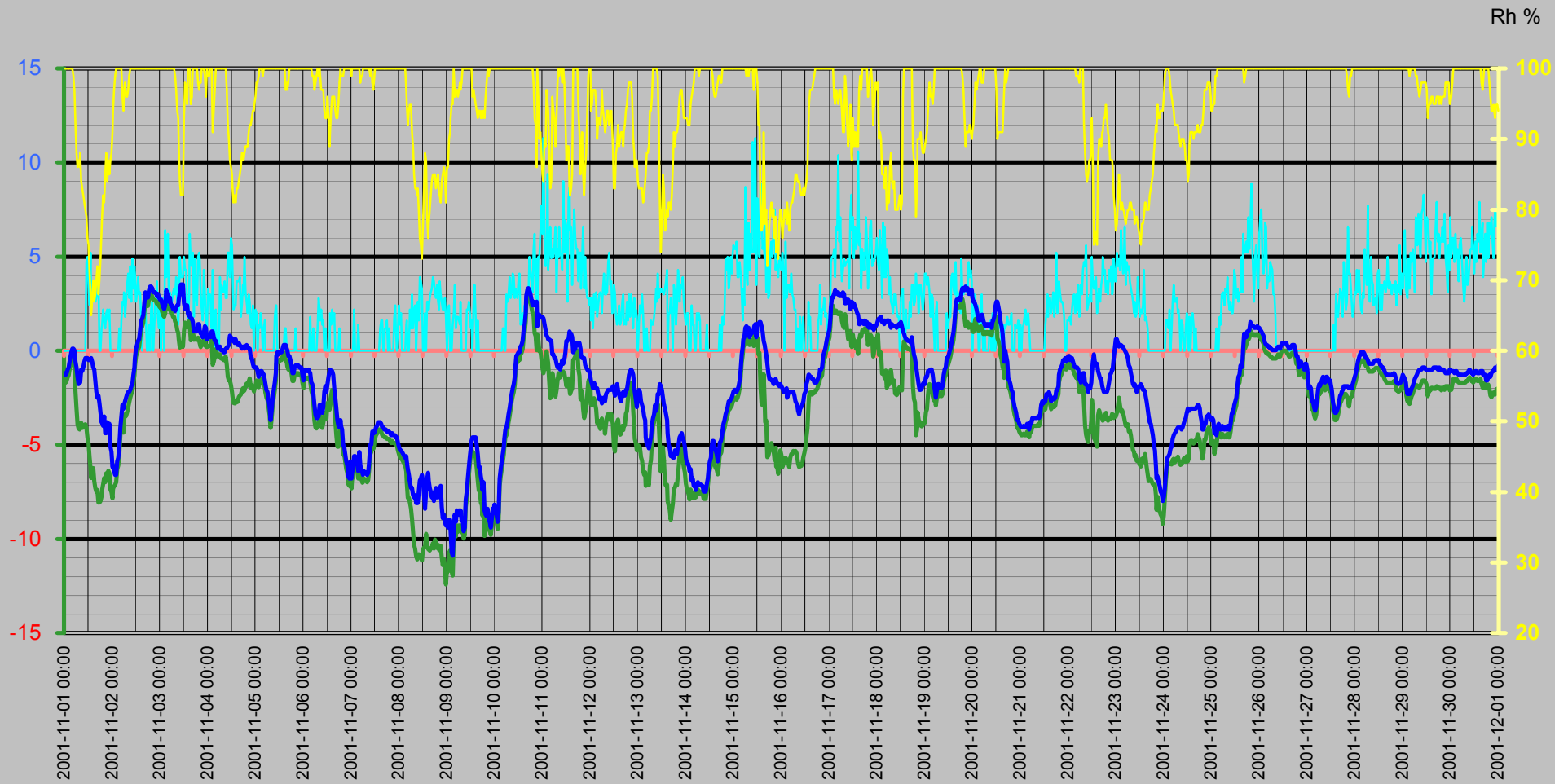

# Vinddata

Vindhastighet m/s  
Vindby m/s

Vindhastighet m/s — Vindby m/s ◊ Vindriktning ° — Luffukt ute Rh%

Vindriktning °  
Rh %

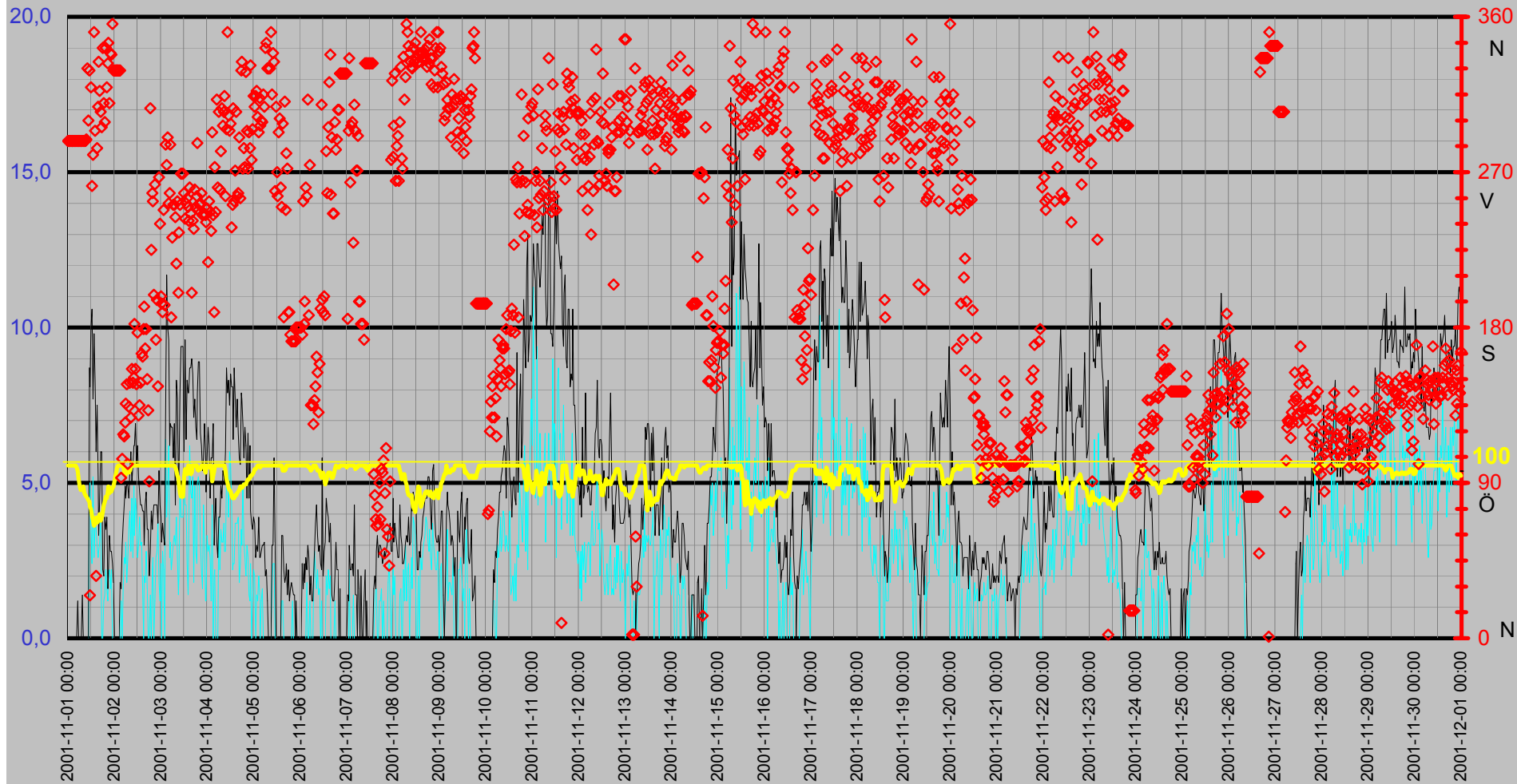

# Luftfukt Kyleffekt Temp Vind Medeltemperatur

Temp °C  
Vind m/s

● Dygns medel °C    Vindhastighet m/s    Kyleffekt °C    Temp ute °C    Luftfukt ute Rh%

Rh %

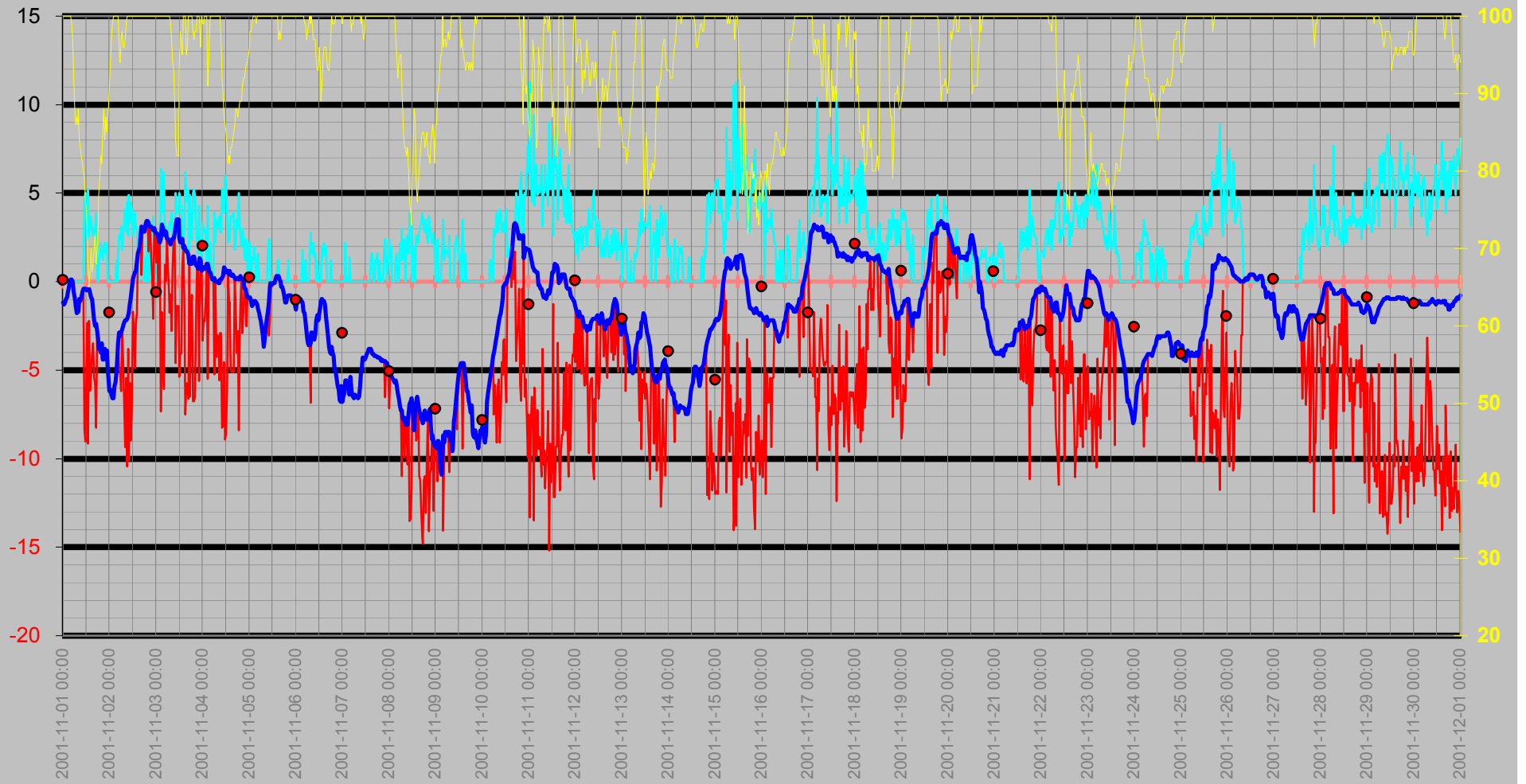



# Nederbörd

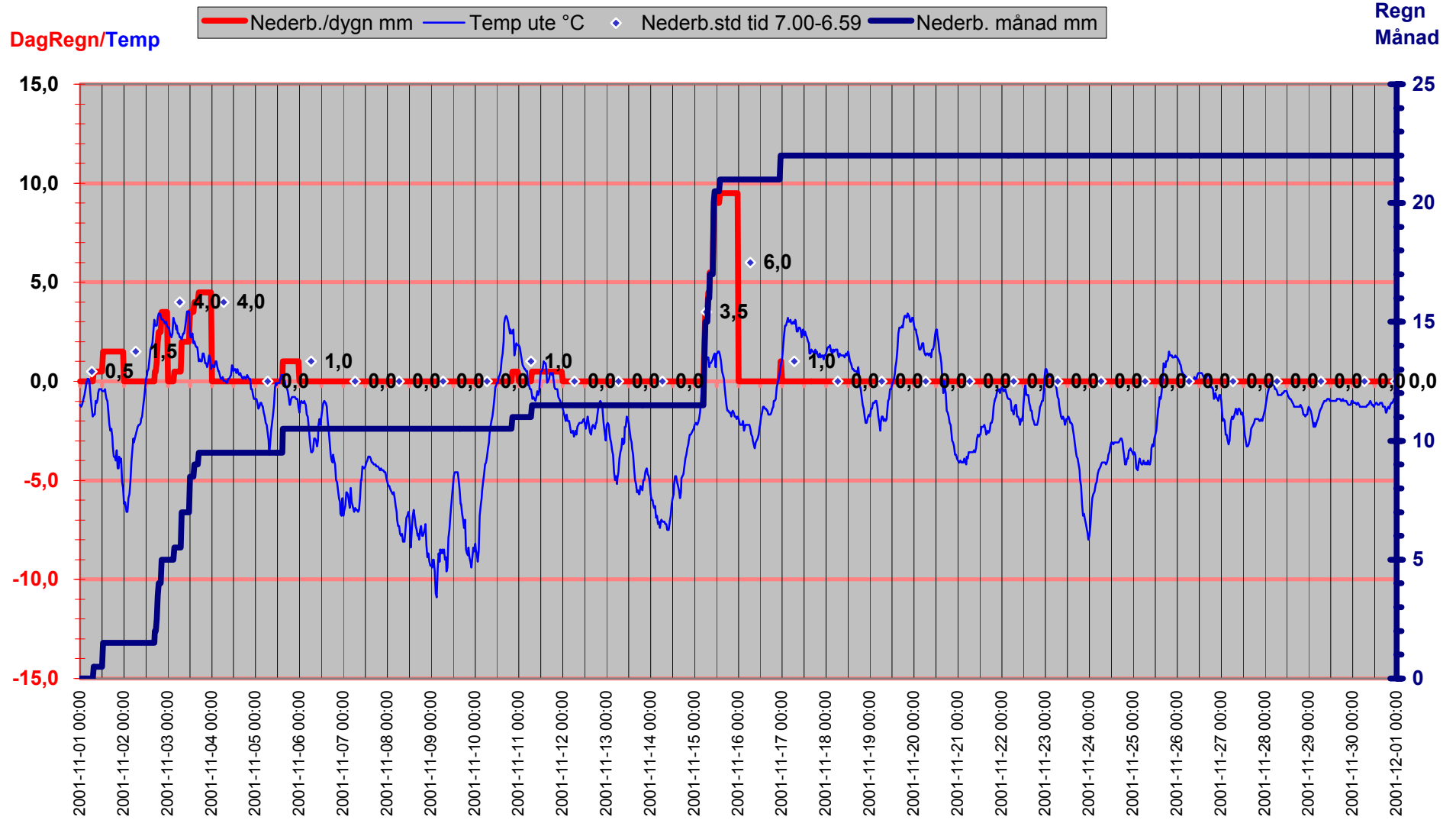

# Luftryck/Nederbörd

◆ Luftryck mbar    ▬ Nederb./dygn mm    △ Nederb.std tid 7.00-6.59

Luftryck

Nederbörd

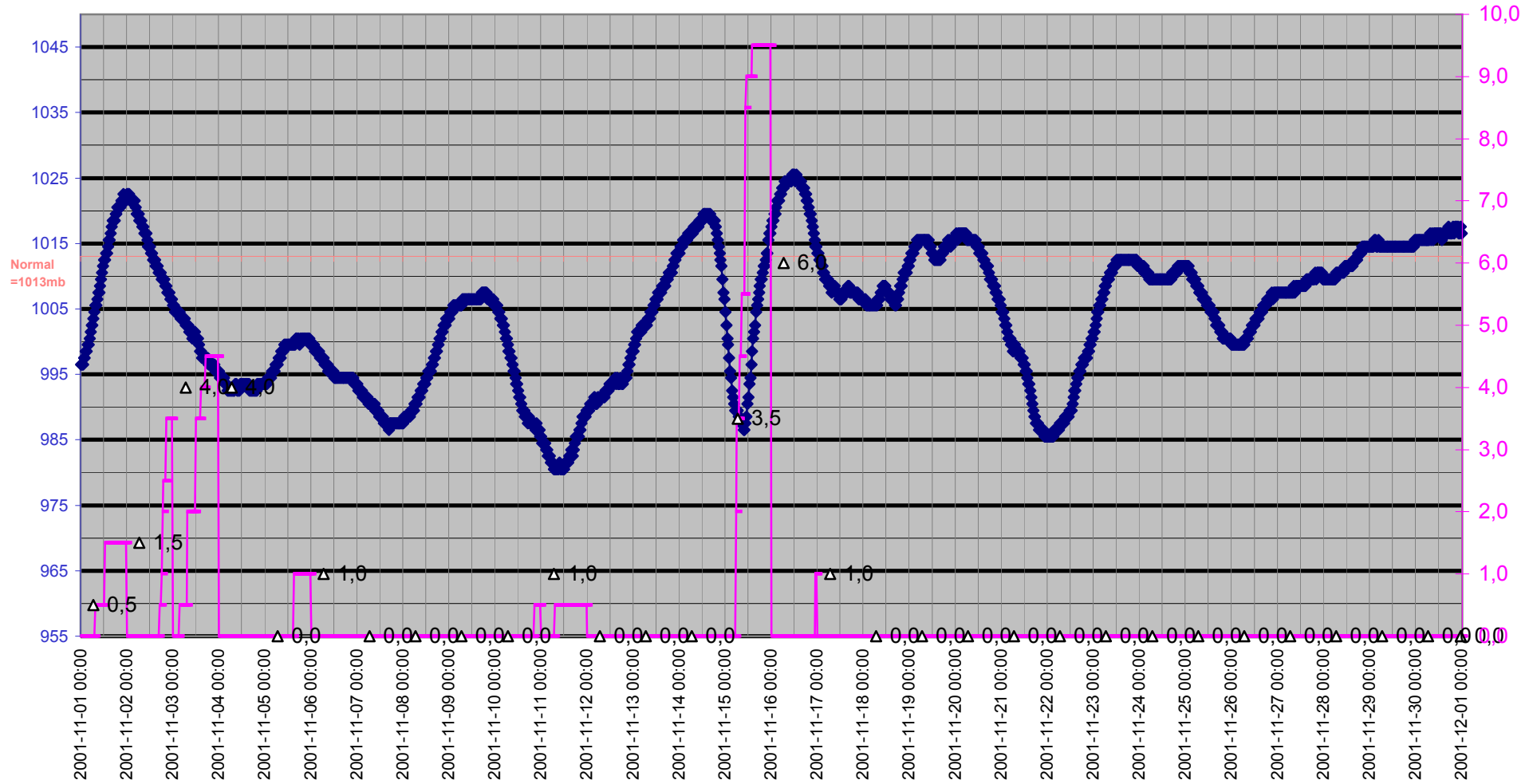

# Grund

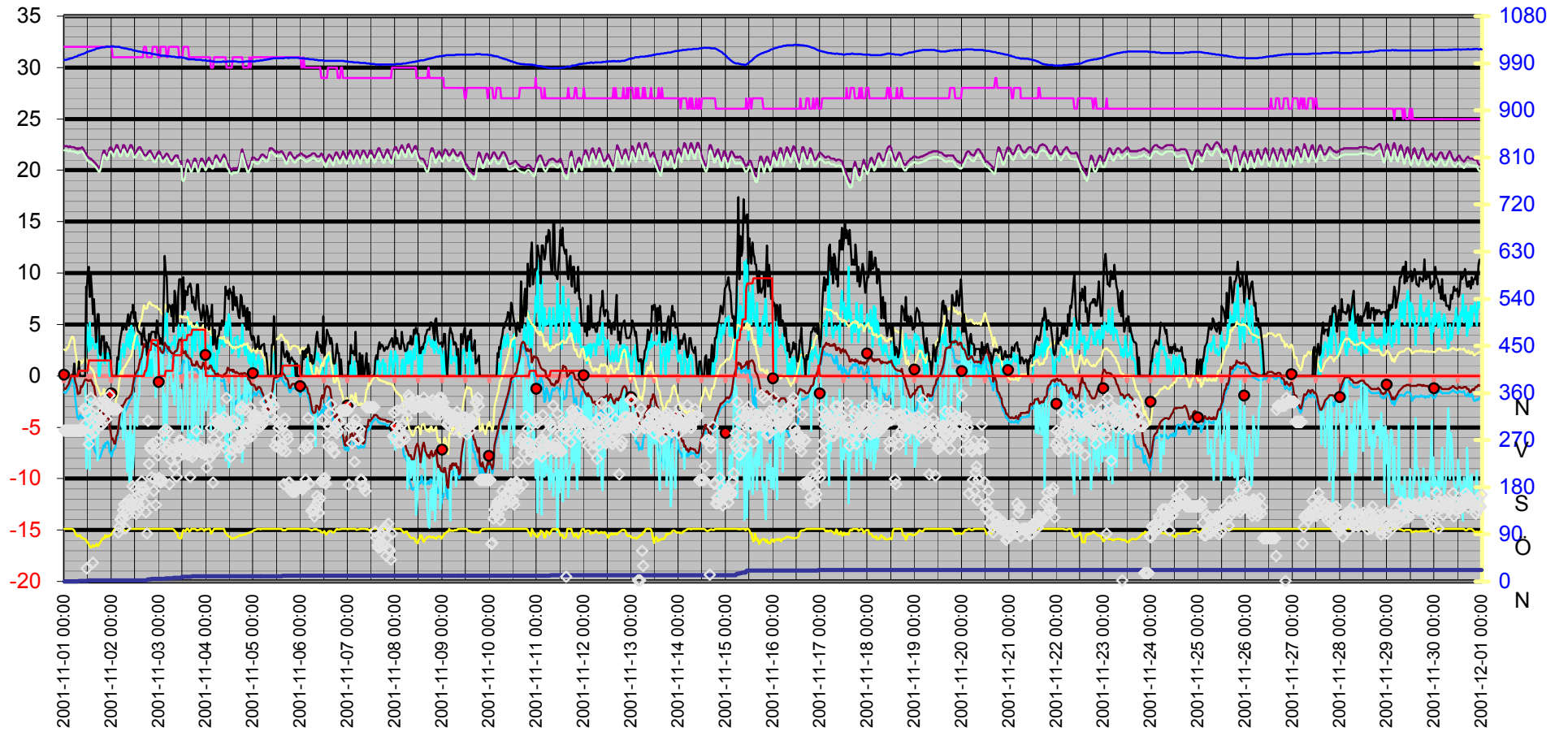
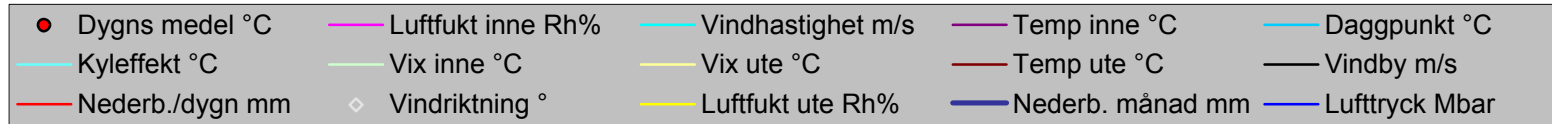

Datum	Vindriktning	Luftfukt inne	Luftfukt ute	Vindhastighet	Temp inne	Temp ute	Nederb. månad	Lufttryck	Daggpunkt	Kyleffekt	Vix inne	Vix ute	Vindby	Korr lufttryck	Nederb./dygn
	°	Rh%	Rh%	m/s	°C	°C	mm	Mbar	°C	°C	°C	°C	m/s		mm
2001-11-01 00:00	288	32	100	0,0	22,33	-1,19	0,0	996,50	-1,60	-1,19	21,96	2,54	0,0	0,00	0,0
2001-11-01 00:30	288	32	100	0,0	22,33	-1,29	0,0	996,50	-1,70	-1,29	21,96	2,44	0,0	0,00	0,0
2001-11-01 01:00	288	32	100	0,0	22,33	-1,19	0,0	996,50	-1,60	-1,19	21,96	2,54	0,0	0,00	0,0
2001-11-01 01:30	288	32	100	0,0	22,33	-0,99	0,0	997,50	-1,40	-0,99	21,96	2,74	0,0	0,00	0,0
2001-11-01 02:00	288	32	100	0,0	22,23	-0,89	0,0	997,50	-1,30	-0,89	21,86	2,84	0,0	0,00	0,0
2001-11-01 02:30	288	32	100	0,0	22,23	-0,69	0,0	998,51	-1,10	-0,69	21,86	3,04	0,0	0,00	0,0
2001-11-01 03:00	288	32	100	0,0	22,33	-0,39	0,0	998,51	-0,80	-0,39	21,96	3,34	0,0	0,00	0,0
2001-11-01 03:30	288	32	100	0,0	22,23	-0,09	0,0	999,51	-0,51	-0,09	21,86	3,64	0,0	0,00	0,0
2001-11-01 04:00	288	32	100	0,0	22,23	0,11	0,0	999,51	-0,31	0,11	21,86	3,84	0,0	0,00	0,0
2001-11-01 04:30	288	32	99	0,0	22,23	0,11	0,0	1000,51	-0,45	0,11	21,86	3,76	0,0	0,00	0,0
2001-11-01 05:00	288	32	97	0,0	22,23	0,01	0,0	1001,51	-0,84	0,01	21,86	3,49	1,2	0,00	0,0
2001-11-01 05:30	288	32	92	0,0	22,13	-0,59	0,0	1002,51	-2,17	-0,59	21,76	2,47	0,0	0,00	0,0
2001-11-01 06:00	288	32	88	0,0	22,13	-0,89	0,0	1002,51	-3,09	-0,89	21,76	1,85	0,0	0,00	0,0
2001-11-01 06:30	288	32	86	0,0	22,13	-1,39	0,0	1003,51	-3,90	-1,39	21,76	1,19	0,0	0,00	0,0
2001-11-01 07:00	288	32	87	0,0	22,03	-1,79	0,0	1004,51	-4,13	-1,79	21,66	0,87	0,0	0,00	0,0
2001-11-01 07:30	288	32	86	0,0	22,13	-1,69	0,5	1005,51	-4,19	-1,69	21,76	0,89	1,4	0,50	0,5
2001-11-01 08:00	288	32	88	0,0	22,13	-1,69	0,5	1005,51	-3,88	-1,69	21,76	1,05	0,0	0,50	0,5
2001-11-01 08:30	288	32	84	0,0	22,13	-0,99	0,5	1006,51	-3,83	-0,99	21,76	1,44	0,0	0,00	0,5
2001-11-01 09:00	288	32	83	0,0	22,23	-1,09	0,5	1007,51	-4,10	-1,09	21,86	1,26	0,0	0,00	0,5
2001-11-01 09:30	289	32	82	0,0	22,13	-0,89	0,5	1007,51	-4,07	-0,89	21,76	1,39	0,0	0,00	0,5
2001-11-01 10:00	330	32	81	0,0	21,93	-0,59	0,5	1008,51	-3,95	-0,59	21,56	1,62	0,0	0,00	0,5
2001-11-01 10:30	300	32	80	0,0	21,73	-0,39	0,5	1009,51	-3,92	-0,39	21,36	1,74	0,0	0,00	0,5
2001-11-01 11:00	329	32	79	4,7	21,63	-0,39	0,5	1010,51	-4,10	-8,35	21,26	1,67	8,7	0,00	0,5
2001-11-01 11:30	25	32	76	5,0	21,43	-0,39	0,5	1011,51	-4,63	-9,02	21,06	1,46	8,1	0,00	0,5
2001-11-01 12:00	319	32	75	3,5	21,33	-0,49	0,5	1012,51	-4,91	-4,81	20,96	1,29	10,0	0,00	0,5
2001-11-01 12:30	262	32	71	2,4	21,23	-0,49	1,5	1012,51	-5,66	-2,32	20,86	1,02	10,6	1,00	1,5
2001-11-01 13:00	280	32	68	5,2	21,13	-0,49	1,5	1013,51	-6,26	-9,15	20,76	0,83	7,7	1,00	1,5
2001-11-01 13:30	351	32	65	2,6	21,13	-0,39	1,5	1013,51	-6,78	-2,21	20,76	0,74	9,8	0,00	1,5
2001-11-01 14:00	294	32	67	3,7	21,03	-0,59	1,5	1014,51	-6,55	-6,17	20,66	0,67	8,3	0,00	1,5
2001-11-01 14:30	36	32	70	3,5	20,93	-0,89	1,5	1015,51	-6,24	-5,26	20,56	0,56	6,0	0,00	1,5
2001-11-01 15:00	284	32	67	3,0	20,83	-0,99	1,5	1015,51	-6,93	-4,11	20,46	0,27	7,5	0,00	1,5
2001-11-01 15:30	308	32	68	2,6	20,73	-1,59	1,5	1016,51	-7,30	-3,48	20,36	-0,27	5,2	0,00	1,5
2001-11-01 16:00	334	32	70	2,8	20,63	-2,19	1,5	1017,52	-7,49	-5,42	20,26	-0,75	3,3	0,00	1,5
2001-11-01 16:30	317	32	72	3,1	20,53	-2,49	1,5	1018,52	-7,39	-5,75	20,16	-0,91	4,5	0,00	1,5
2001-11-01 17:00	305	32	68	3,9	20,43	-2,39	1,5	1018,52	-8,07	-8,27	20,06	-1,07	6,0	0,00	1,5
2001-11-01 17:30	296	32	70	0,0	20,23	-2,79	1,5	1018,52	-8,06	-2,79	19,86	-1,35	6,0	0,00	1,5
2001-11-01 18:00	342	32	73	0,0	20,23	-3,29	1,5	1019,52	-7,98	-3,29	19,86	-1,65	2,2	0,00	1,5
2001-11-01 18:30	310	32	77	1,2	20,53	-3,79	1,5	1019,52	-7,74	-3,79	20,16	-1,87	2,0	0,00	1,5
2001-11-01 19:00	299	32	79	1,4	21,13	-3,79	1,5	1020,52	-7,40	-3,79	20,76	-1,73	3,9	0,00	1,5
2001-11-01 19:30	342	32	82	2,2	21,63	-3,99	1,5	1020,52	-7,09	-3,99	21,26	-1,71	3,5	0,00	1,5
2001-11-01 20:00	319	32	81	1,6	21,93	-3,49	1,5	1020,52	-6,77	-3,49	21,56	-1,29	3,9	0,00	1,5
2001-11-01 20:30	333	32	85	1,2	21,83	-4,39	1,5	1020,52	-7,00	-4,39	21,46	-1,89	1,6	0,00	1,5
2001-11-01 21:00	345	32	88	2,0	21,63	-4,39	1,5	1021,52	-6,53	-4,39	21,26	-1,66	2,0	0,00	1,5
2001-11-01 21:30	310	32	84	2,2	21,43	-3,79	1,5	1021,52	-6,57	-3,79	21,06	-1,36	3,3	0,00	1,5
2001-11-01 22:00	339	32	87	1,6	21,43	-4,09	1,5	1022,52	-6,39	-4,09	21,06	-1,43	2,8	0,00	1,5
2001-11-01 22:30	338	32	85	2,2	21,73	-3,89	1,5	1021,52	-6,51	-3,89	21,36	-1,39	2,8	0,00	1,5

Datum	Vindriktning °	Luftfukt inne Rh%	Luftfukt ute Rh%	Vindhastighet m/s	Temp inne °C	Temp ute °C	Nederb. månad mm	Lufftryck Mbar	Daggpunkt °C	Kyleffekt °C	Vix inne °C	Vix ute °C	Vindby m/s	Korr lufftryck	Nederb./dygn mm
2001-11-01 23:00	356	32	87	0,0	22,13	-5,09	1,5	1021,52	-7,37	-5,09	21,76	-2,43	2,4	0,00	1,5
2001-11-01 23:30	329	32	88	0,0	22,23	-5,39	1,5	1021,52	-7,51	-5,39	21,86	-2,66	1,8	0,00	1,5
2001-11-02 00:00	329	32	91	0,0	22,13	-6,19	1,5	1022,52	-7,85	-6,19	21,76	-3,22	0,0	0,00	0,0
2001-11-02 00:30	329	31	94	0,0	21,93	-6,09	1,5	1022,52	-7,32	-6,09	21,52	-2,87	0,0	0,00	0,0
2001-11-02 01:00	329	31	97	0,0	21,73	-6,39	1,5	1022,52	-7,20	-6,39	21,32	-2,92	0,0	0,00	0,0
2001-11-02 01:30	329	31	99	0,0	21,83	-6,59	1,5	1021,52	-7,12	-6,59	21,42	-2,95	0,0	0,00	0,0
2001-11-02 02:00	329	31	100	0,0	22,13	-6,59	1,5	1021,52	-6,99	-6,59	21,72	-2,86	0,0	0,00	0,0
2001-11-02 02:30	329	31	100	0,0	22,43	-5,89	1,5	1021,52	-6,29	-5,89	22,02	-2,16	0,0	0,00	0,0
2001-11-02 03:00	329	31	100	0,0	22,43	-5,69	1,5	1021,52	-6,09	-5,69	22,02	-1,96	1,8	0,00	0,0
2001-11-02 03:30	93	31	100	1,2	22,13	-5,09	1,5	1021,52	-5,49	-5,09	21,72	-1,36	1,6	0,00	0,0
2001-11-02 04:00	104	31	100	0,0	21,83	-4,09	1,5	1021,52	-4,50	-4,09	21,42	-0,36	3,0	0,00	0,0
2001-11-02 04:30	118	31	100	1,6	21,73	-3,49	1,5	1020,52	-3,90	-3,49	21,32	0,24	3,7	0,00	0,0
2001-11-02 05:00	117	31	96	2,6	21,83	-2,89	1,5	1019,52	-3,86	-4,85	21,42	0,50	4,3	0,00	0,0
2001-11-02 05:30	125	31	94	2,4	22,13	-3,09	1,5	1019,52	-4,35	-5,06	21,72	0,13	4,9	0,00	0,0
2001-11-02 06:00	136	31	97	3,1	22,43	-2,89	1,5	1019,52	-3,72	-6,19	22,02	0,58	4,5	0,00	0,0
2001-11-02 06:30	147	31	98	1,8	22,43	-2,69	1,5	1018,52	-3,38	-2,69	22,02	0,87	5,0	0,00	0,0
2001-11-02 07:00	101	31	96	2,6	22,23	-2,49	1,5	1018,52	-3,46	-4,43	21,82	0,90	4,9	0,00	0,0
2001-11-02 07:30	134	31	96	3,5	21,93	-2,29	1,5	1018,52	-3,27	-6,84	21,52	1,10	4,5	0,00	0,0
2001-11-02 08:00	148	31	97	4,1	21,73	-2,19	1,5	1017,52	-3,02	-9,34	21,32	1,28	5,4	0,00	0,0
2001-11-02 08:30	128	31	99	2,8	21,83	-2,19	1,5	1017,52	-2,74	-5,42	21,42	1,46	6,0	0,00	0,0
2001-11-02 09:00	156	31	100	4,5	22,13	-2,09	1,5	1016,51	-2,50	-10,46	21,72	1,64	5,0	0,00	0,0
2001-11-02 09:30	148	31	100	2,6	22,43	-1,89	1,5	1016,51	-2,30	-3,80	22,02	1,84	5,6	0,00	0,0
2001-11-02 10:00	151	31	100	4,9	22,43	-1,79	1,5	1016,51	-2,20	-10,09	22,02	1,94	6,2	0,00	0,0
2001-11-02 10:30	182	31	100	3,3	22,23	-1,29	1,5	1015,51	-1,70	-5,71	21,82	2,44	6,2	0,00	0,0
2001-11-02 11:00	156	31	100	4,5	21,93	-0,89	1,5	1014,51	-1,30	-8,97	21,52	2,84	6,9	0,00	0,0
2001-11-02 11:30	147	31	100	4,1	21,63	-0,39	1,5	1014,51	-0,80	-7,18	21,22	3,34	5,6	0,00	0,0
2001-11-02 12:00	177	31	100	2,6	21,63	0,11	1,5	1014,51	-0,31	-1,69	21,22	3,84	6,2	0,00	0,0
2001-11-02 12:30	129	31	100	3,0	21,73	0,31	1,5	1013,51	-0,11	-2,69	21,32	4,04	5,2	0,00	0,0
2001-11-02 13:00	135	31	100	3,9	21,93	0,51	1,5	1013,51	0,09	-4,89	21,52	4,24	4,7	0,00	0,0
2001-11-02 13:30	148	31	100	3,0	22,13	0,61	1,5	1012,51	0,19	-2,36	21,72	4,34	4,3	0,00	0,0
2001-11-02 14:00	165	31	100	3,1	22,23	1,12	1,5	1012,51	0,69	-1,82	21,82	4,85	4,3	0,00	0,0
2001-11-02 14:30	163	31	100	1,6	22,23	1,62	1,5	1012,51	1,19	1,62	21,82	5,35	4,1	0,00	0,0
2001-11-02 15:00	179	31	100	0,0	22,03	1,72	1,5	1011,51	1,29	1,72	21,62	5,45	4,1	0,00	0,0
2001-11-02 15:30	192	31	100	2,0	21,93	1,92	1,5	1011,51	1,49	1,92	21,52	5,65	3,0	0,00	0,0
2001-11-02 16:00	168	31	100	1,8	21,73	2,52	1,5	1011,51	2,09	2,52	21,32	6,25	4,3	0,00	0,0
2001-11-02 16:30	179	32	100	2,8	21,53	3,12	1,5	1010,51	2,69	0,37	21,16	6,85	4,7	0,00	0,0
2001-11-02 17:00	150	32	100	1,6	21,43	2,82	2,0	1010,51	2,39	2,82	21,06	6,55	3,5	0,50	0,5
2001-11-02 17:30	132	32	100	0,0	21,43	2,82	2,0	1010,51	2,39	2,82	21,06	6,55	3,5	0,50	0,5
2001-11-02 18:00	91	31	100	0,0	21,53	2,82	2,5	1009,51	2,39	2,82	21,12	6,55	2,0	0,50	1,0
2001-11-02 18:30	307	31	100	1,4	21,73	3,22	3,5	1009,51	2,79	3,22	21,32	6,95	2,8	1,50	2,0
2001-11-02 19:00	225	31	100	0,0	21,83	3,42	4,0	1009,51	2,99	3,42	21,42	7,15	4,1	1,50	2,5
2001-11-02 19:30	258	31	100	2,2	21,93	3,42	4,0	1009,51	2,99	3,42	21,52	7,15	3,5	0,50	2,5
2001-11-02 20:00	253	31	100	2,6	21,83	3,32	4,0	1008,51	2,89	1,69	21,42	7,05	3,9	0,00	2,5
2001-11-02 20:30	199	31	100	0,0	21,63	3,12	5,0	1008,51	2,69	3,12	21,22	6,85	4,3	1,00	3,5
2001-11-02 21:00	263	32	100	1,2	21,43	3,12	5,0	1007,51	2,69	3,12	21,06	6,85	4,3	1,00	3,5
2001-11-02 21:30	173	32	100	2,6	21,23	3,12	5,0	1007,51	2,69	1,48	20,86	6,85	4,3	0,00	3,5

Datum	Vindriktning °	Luftfukt inne Rh%	Luftfukt ute Rh%	Vindhastighet m/s	Temp inne °C	Temp ute °C	Nederb. månad mm	Lufttryck Mbar	Daggpunkt °C	Kyleffekt °C	Vix inne °C	Vix ute °C	Vindby m/s	Korr lufttryck	Nederb./dygn mm
2001-11-02 22:00	196	32	100	2,8	21,13	3,02	5,0	1007,51	2,59	0,26	20,76	6,75	4,3	0,00	3,5
2001-11-02 22:30	146	32	100	3,7	21,23	2,92	5,0	1006,51	2,49	-2,09	20,86	6,65	3,7	0,00	3,5
2001-11-02 23:00	267	32	100	1,8	21,53	3,02	5,0	1006,51	2,59	3,02	21,16	6,75	5,4	0,00	3,5
2001-11-02 23:30	240	31	100	1,2	21,73	2,82	5,0	1006,51	2,39	2,82	21,32	6,55	4,3	0,00	3,5
2001-11-03 00:00	198	31	100	2,4	21,83	2,72	5,0	1005,51	2,29	1,06	21,42	6,45	3,9	0,00	0,0
2001-11-03 00:30	194	31	100	0,0	21,73	2,72	5,0	1005,51	2,29	2,72	21,32	6,45	3,1	0,00	0,0
2001-11-03 01:00	189	32	100	2,8	21,53	2,52	5,0	1004,51	2,09	-0,29	21,16	6,25	3,7	0,00	0,0
2001-11-03 01:30	248	32	100	2,2	21,33	2,32	5,0	1004,51	1,89	2,32	20,96	6,05	3,3	0,00	0,0
2001-11-03 02:00	193	32	100	0,0	21,13	2,22	5,0	1004,51	1,79	2,22	20,76	5,95	3,0	0,00	0,0
2001-11-03 02:30	286	32	100	6,4	21,23	2,42	5,0	1004,51	1,99	-7,33	20,86	6,15	7,3	0,00	0,0
2001-11-03 03:00	274	32	100	3,9	21,33	3,22	5,0	1004,51	2,79	-1,74	20,96	6,95	11,7	0,00	0,0
2001-11-03 03:30	290	32	100	4,9	21,53	3,02	5,5	1004,51	2,59	-4,14	21,16	6,75	10,0	0,50	0,5
2001-11-03 04:00	252	31	100	6,2	21,63	2,92	5,5	1003,51	2,49	-6,07	21,22	6,65	9,6	0,50	0,5
2001-11-03 04:30	258	31	100	2,6	21,53	2,62	5,5	1003,51	2,19	0,95	21,12	6,35	6,2	0,00	0,5
2001-11-03 05:00	286	32	100	3,1	21,33	2,82	5,5	1003,51	2,39	0,04	20,96	6,55	6,9	0,00	0,5
2001-11-03 05:30	186	32	100	2,2	21,13	2,42	5,5	1003,51	1,99	2,42	20,76	6,15	6,8	0,00	0,5
2001-11-03 06:00	232	32	100	2,6	21,03	2,42	5,5	1003,51	1,99	0,74	20,66	6,15	6,8	0,00	0,5
2001-11-03 06:30	251	32	100	3,1	20,93	2,22	5,5	1002,51	1,79	-0,61	20,56	5,95	5,8	0,00	0,5
2001-11-03 07:00	251	32	100	3,3	20,93	2,22	5,5	1002,51	1,79	-1,76	20,56	5,95	6,9	0,00	0,5
2001-11-03 07:30	244	32	99	3,0	21,13	2,12	7,0	1002,51	1,55	-0,72	20,76	5,76	4,3	0,00	2,0
2001-11-03 08:00	217	32	97	3,9	21,33	2,32	7,0	1002,51	1,45	-2,79	20,96	5,79	8,3	0,00	2,0
2001-11-03 08:30	253	32	94	2,6	21,43	2,42	7,0	1001,51	1,10	0,74	21,06	5,63	7,7	0,00	2,0
2001-11-03 09:00	200	32	93	1,4	21,43	2,42	7,0	1001,51	0,95	2,42	21,06	5,55	4,9	0,00	2,0
2001-11-03 09:30	235	32	89	2,0	21,43	2,72	7,0	1001,51	0,61	2,72	21,06	5,53	5,2	0,00	2,0
2001-11-03 10:00	251	32	84	5,0	21,13	3,12	7,0	1000,51	0,17	-4,61	20,76	5,54	7,9	0,00	2,0
2001-11-03 10:30	269	31	82	3,9	20,83	3,52	7,0	1001,51	0,22	-1,39	20,42	5,79	9,4	0,00	2,0
2001-11-03 11:00	269	31	82	3,9	20,83	3,52	7,0	1001,51	0,22	-1,39	20,42	5,79	9,4	0,00	2,0
2001-11-03 11:30	269	31	82	3,9	20,83	3,52	7,0	1001,51	0,22	-1,39	20,42	5,79	9,4	0,00	2,0
2001-11-03 12:00	258	31	93	5,0	19,43	2,52	8,5	1000,51	1,04	-5,37	19,02	5,65	6,0	0,00	3,5
2001-11-03 12:30	243	32	98	4,3	19,33	2,22	8,5	1000,51	1,50	-4,05	18,96	5,77	9,6	0,00	3,5
2001-11-03 13:00	252	32	97	4,3	19,43	2,22	8,5	1000,51	1,35	-4,05	19,06	5,69	6,4	0,00	3,5
2001-11-03 13:30	255	32	95	2,4	20,03	2,42	8,5	999,51	1,25	0,74	19,66	5,72	8,3	0,00	3,5
2001-11-03 14:00	250	32	100	1,4	20,63	1,92	8,5	998,51	1,49	1,92	20,26	5,65	7,9	0,00	3,5
2001-11-03 14:30	242	32	100	3,0	21,03	2,02	9,0	998,51	1,59	-0,83	20,66	5,75	7,9	0,50	4,0
2001-11-03 15:00	261	32	100	6,2	20,93	1,82	9,0	997,50	1,39	-7,50	20,56	5,55	8,7	0,50	4,0
2001-11-03 15:30	246	31	95	4,7	20,73	1,72	9,0	997,50	0,56	-5,75	20,32	5,02	8,7	0,00	4,0
2001-11-03 16:00	200	31	96	4,5	20,43	1,72	9,0	997,50	0,71	-5,75	20,02	5,10	9,0	0,00	4,0
2001-11-03 16:30	242	31	100	5,2	20,23	1,52	9,0	997,50	1,09	-6,63	19,82	5,25	8,5	0,00	4,0
2001-11-03 17:00	237	31	100	1,8	20,43	1,02	9,5	997,50	0,59	1,02	20,02	4,75	7,1	0,50	4,5
2001-11-03 17:30	260	31	100	4,9	20,83	1,12	9,5	997,50	0,69	-6,49	20,42	4,85	7,7	0,50	4,5
2001-11-03 18:00	250	31	100	2,8	21,13	1,02	9,5	997,50	0,59	-1,93	20,72	4,75	6,8	0,00	4,5
2001-11-03 18:30	256	31	100	2,4	21,13	1,02	9,5	996,50	0,59	-0,74	20,72	4,75	6,4	0,00	4,5
2001-11-03 19:00	287	31	98	5,0	20,83	1,42	9,5	996,50	0,70	-6,75	20,42	4,97	7,9	0,00	4,5
2001-11-03 19:30	248	31	97	5,2	20,53	1,42	9,5	996,50	0,56	-6,75	20,12	4,89	8,9	0,00	4,5
2001-11-03 20:00	251	31	98	4,9	20,23	1,12	9,5	996,50	0,40	-6,49	19,82	4,67	8,9	0,00	4,5
2001-11-03 20:30	252	31	98	3,1	20,33	0,92	9,5	996,50	0,21	-2,03	19,92	4,47	6,6	0,00	4,5

Datum	Vindriktning °	Luftfukt inne Rh%	Luftfukt ute Rh%	Vindhastighet m/s	Temp inne °C	Temp ute °C	Nederb. månad mm	Lufttryck Mbar	Daggpunkt °C	Kyleffekt °C	Vix inne °C	Vix ute °C	Vindby m/s	Korr lufttryck	Nederb./dygn mm
2001-11-03 21:00	258	31	100	2,2	20,73	0,92	9,5	996,50	0,49	0,92	20,32	4,64	6,2	0,00	4,5
2001-11-03 21:30	245	31	100	1,6	21,13	0,72	9,5	996,50	0,29	0,72	20,72	4,44	5,4	0,00	4,5
2001-11-03 22:00	246	31	100	4,3	21,13	0,92	9,5	995,50	0,49	-5,61	20,72	4,64	5,8	0,00	4,5
2001-11-03 22:30	246	31	99	3,1	20,93	1,32	9,5	995,50	0,75	-1,60	20,52	4,96	6,9	0,00	4,5
2001-11-03 23:00	245	31	96	1,2	20,73	1,22	9,5	995,50	0,21	1,22	20,32	4,60	6,0	0,00	4,5
2001-11-03 23:30	241	31	100	1,2	20,43	0,61	9,5	995,50	0,19	0,61	20,02	4,34	4,7	0,00	4,5
2001-11-04 00:00	249	31	99	3,3	20,43	0,82	9,5	995,50	0,25	-3,34	20,02	4,46	5,8	0,00	0,0
2001-11-04 00:30	218	31	99	2,8	20,63	0,82	9,5	994,50	0,25	-2,14	20,22	4,46	6,8	0,00	0,0
2001-11-04 01:00	253	31	100	3,0	21,03	0,72	9,5	994,50	0,29	-2,25	20,62	4,44	6,2	0,00	0,0
2001-11-04 01:30	247	31	100	2,6	21,23	0,72	9,5	994,50	0,29	-1,05	20,82	4,44	4,5	0,00	0,0
2001-11-04 02:00	236	31	100	1,2	21,03	1,02	9,5	994,50	0,59	1,02	20,62	4,75	5,8	0,00	0,0
2001-11-04 02:30	293	30	91	4,3	20,83	1,02	9,5	994,50	-0,75	-5,49	20,38	3,99	5,8	0,00	0,0
2001-11-04 03:00	245	30	94	0,0	20,63	0,72	9,5	993,50	-0,59	0,72	20,18	3,93	6,9	0,00	0,0
2001-11-04 03:30	189	30	97	2,0	20,63	0,51	9,5	993,50	-0,34	0,51	20,18	3,99	3,0	0,00	0,0
2001-11-04 04:00	273	31	100	2,2	20,83	0,51	9,5	993,50	0,09	0,51	20,42	4,24	3,7	0,00	0,0
2001-11-04 04:30	247	31	100	0,0	21,13	0,31	9,5	992,50	-0,11	0,31	20,72	4,04	4,5	0,00	0,0
2001-11-04 05:00	312	31	100	0,0	21,43	0,11	9,5	992,50	-0,31	0,11	21,02	3,84	3,1	0,00	0,0
2001-11-04 05:30	261	31	100	0,0	21,43	0,11	9,5	992,50	-0,31	0,11	21,02	3,84	2,6	0,00	0,0
2001-11-04 06:00	305	31	100	3,9	21,23	0,21	9,5	992,50	-0,21	-5,24	20,82	3,94	3,9	0,00	0,0
2001-11-04 06:30	260	31	100	2,2	21,03	0,01	9,5	992,50	-0,41	0,01	20,62	3,74	3,9	0,00	0,0
2001-11-04 07:00	282	31	100	3,5	20,83	0,01	9,5	992,50	-0,41	-4,24	20,42	3,74	4,9	0,00	0,0
2001-11-04 07:30	307	31	100	3,1	20,83	0,01	9,5	992,50	-0,41	-3,02	20,42	3,74	4,5	0,00	0,0
2001-11-04 08:00	297	31	100	3,1	21,13	-0,09	9,5	992,50	-0,51	-3,13	20,72	3,64	5,4	0,00	0,0
2001-11-04 08:30	305	31	100	3,7	21,33	-0,09	9,5	993,50	-0,51	-5,59	20,92	3,64	5,2	0,00	0,0
2001-11-04 09:00	314	31	100	2,8	21,53	0,11	9,5	993,50	-0,31	-2,91	21,12	3,84	5,0	0,00	0,0
2001-11-04 09:30	256	31	97	2,8	21,43	0,11	9,5	992,50	-0,74	-2,91	21,02	3,59	6,0	0,00	0,0
2001-11-04 10:00	295	31	92	5,2	21,23	0,21	9,5	992,50	-1,38	-8,27	20,82	3,27	8,7	0,00	0,0
2001-11-04 10:30	351	30	90	5,2	20,83	0,31	9,5	992,50	-1,59	-8,14	20,38	3,21	7,9	0,00	0,0
2001-11-04 11:00	303	30	87	3,9	20,63	0,82	9,5	993,50	-1,58	-4,54	20,18	3,47	8,3	0,00	0,0
2001-11-04 11:30	294	30	86	6,0	20,53	0,72	9,5	993,50	-1,84	-8,93	20,08	3,29	7,5	0,00	0,0
2001-11-04 12:00	298	30	85	5,6	20,23	0,51	9,5	993,50	-2,20	-8,54	19,78	3,02	8,5	0,00	0,0
2001-11-04 12:30	238	30	83	4,3	20,13	0,61	9,5	993,50	-2,44	-5,97	19,68	2,97	8,1	0,00	0,0
2001-11-04 13:00	251	30	81	2,2	20,03	0,61	9,5	993,50	-2,78	0,61	19,58	2,82	8,1	0,00	0,0
2001-11-04 13:30	307	31	82	2,4	20,13	0,41	9,5	993,50	-2,80	-1,37	19,72	2,69	6,4	0,00	0,0
2001-11-04 14:00	253	31	81	2,4	20,23	0,61	9,5	993,50	-2,78	-1,16	19,82	2,82	8,7	0,00	0,0
2001-11-04 14:30	271	31	83	3,7	20,13	0,41	9,5	993,50	-2,63	-5,00	19,72	2,77	7,7	0,00	0,0
2001-11-04 15:00	305	31	83	3,7	20,23	0,31	9,5	993,50	-2,73	-5,12	19,82	2,67	6,8	0,00	0,0
2001-11-04 15:30	256	31	84	3,7	20,13	0,41	9,5	993,50	-2,46	-5,00	19,72	2,84	7,7	0,00	0,0
2001-11-04 16:00	258	31	85	3,9	20,23	0,31	9,5	992,50	-2,40	-5,12	19,82	2,82	6,6	0,00	0,0
2001-11-04 16:30	290	31	86	1,8	20,33	0,21	9,5	992,50	-2,33	0,21	19,92	2,79	5,8	0,00	0,0
2001-11-04 17:00	255	31	88	2,4	20,73	0,11	9,5	992,50	-2,11	-1,69	20,32	2,85	5,6	0,00	0,0
2001-11-04 17:30	329	31	88	3,5	21,33	0,21	9,5	992,50	-2,01	-4,02	20,92	2,95	7,9	0,00	0,0
2001-11-04 18:00	334	31	87	3,0	21,93	0,21	9,5	992,50	-2,17	-2,80	21,52	2,87	7,7	0,00	0,0
2001-11-04 18:30	272	31	88	5,0	22,03	0,11	9,5	992,50	-2,11	-8,39	21,62	2,85	6,9	0,00	0,0
2001-11-04 19:00	284	30	89	3,1	21,63	0,21	9,5	992,50	-1,85	-2,80	21,18	3,03	5,8	0,00	0,0
2001-11-04 19:30	273	30	89	2,6	21,33	0,31	9,5	992,50	-1,75	-1,48	20,88	3,13	6,8	0,00	0,0

Datum	Vindriktning °	Luftfukt inne Rh%	Luftfukt ute Rh%	Vindhastighet m/s	Temp inne °C	Temp ute °C	Nederb. månad mm	Lufftryck Mbar	Daggpunkt °C	Kyleffekt °C	Vix inne °C	Vix ute °C	Vindby m/s	Korr lufftryck	Nederb./dygn mm
2001-11-04 20:00	328	30	89	2,0	20,93	0,21	9,5	993,50	-1,85	0,21	20,48	3,03	6,2	0,00	0,0
2001-11-04 20:30	294	30	91	3,0	20,63	0,11	9,5	993,50	-1,64	-2,91	20,18	3,09	4,5	0,00	0,0
2001-11-04 21:00	272	30	92	2,6	20,33	0,11	9,5	993,50	-1,48	-1,69	19,88	3,17	6,6	0,00	0,0
2001-11-04 21:30	293	30	92	1,4	20,23	-0,39	9,5	993,50	-1,98	-0,39	19,78	2,67	4,5	0,00	0,0
2001-11-04 22:00	284	31	93	1,2	20,43	-0,39	9,5	993,50	-1,82	-0,39	20,02	2,75	6,2	0,00	0,0
2001-11-04 22:30	332	30	94	2,4	20,63	-0,69	9,5	993,50	-1,97	-2,53	20,18	2,53	4,1	0,00	0,0
2001-11-04 23:00	277	31	94	0,0	20,93	-0,89	9,5	993,50	-2,17	-0,89	20,52	2,33	3,7	0,00	0,0
2001-11-04 23:30	295	31	95	1,2	21,23	-0,89	9,5	993,50	-2,02	-0,89	20,82	2,42	3,5	0,00	0,0
2001-11-05 00:00	314	31	96	2,2	21,23	-0,89	9,5	993,50	-1,88	-0,89	20,82	2,50	3,9	0,00	0,0
2001-11-05 00:30	308	31	98	2,0	21,23	-0,89	9,5	993,50	-1,59	-0,89	20,82	2,67	3,7	0,00	0,0
2001-11-05 01:00	314	31	98	0,0	21,13	-1,09	9,5	993,50	-1,79	-1,09	20,72	2,47	2,6	0,00	0,0
2001-11-05 01:30	317	31	99	1,4	21,03	-1,39	9,5	994,50	-1,94	-1,39	20,62	2,26	3,0	0,00	0,0
2001-11-05 02:00	302	31	100	1,2	21,03	-1,29	9,5	994,50	-1,70	-1,29	20,62	2,44	2,8	0,00	0,0
2001-11-05 02:30	293	31	100	2,0	21,03	-1,09	9,5	994,50	-1,50	-1,09	20,62	2,64	3,9	0,00	0,0
2001-11-05 03:00	313	31	100	1,4	21,13	-1,09	9,5	994,50	-1,50	-1,09	20,72	2,64	2,6	0,00	0,0
2001-11-05 03:30	297	31	99	0,0	21,33	-1,19	9,5	995,50	-1,74	-1,19	20,92	2,46	2,6	0,00	0,0
2001-11-05 04:00	300	31	100	1,2	21,43	-1,29	9,5	995,50	-1,70	-1,29	21,02	2,44	2,8	0,00	0,0
2001-11-05 04:30	299	31	100	1,6	21,53	-1,59	9,5	995,50	-2,00	-1,59	21,12	2,14	3,0	0,00	0,0
2001-11-05 05:00	315	31	100	0,0	21,53	-1,79	9,5	995,50	-2,20	-1,79	21,12	1,94	3,0	0,00	0,0
2001-11-05 05:30	308	31	100	0,0	21,43	-2,09	9,5	996,50	-2,50	-2,09	21,02	1,64	3,1	0,00	0,0
2001-11-05 06:00	342	31	100	0,0	21,33	-2,19	9,5	996,50	-2,60	-2,19	20,92	1,54	2,0	0,00	0,0
2001-11-05 06:30	345	31	100	0,0	21,23	-2,59	9,5	996,50	-3,00	-2,59	20,82	1,14	2,2	0,00	0,0
2001-11-05 07:00	330	31	100	0,0	21,23	-2,99	9,5	997,50	-3,40	-2,99	20,82	0,74	1,2	0,00	0,0
2001-11-05 07:30	330	31	100	0,0	21,33	-3,69	9,5	997,50	-4,10	-3,69	20,92	0,04	0,0	0,00	0,0
2001-11-05 08:00	330	31	100	0,0	21,83	-3,19	9,5	997,50	-3,60	-3,19	21,42	0,54	0,0	0,00	0,0
2001-11-05 08:30	330	31	100	0,0	22,13	-2,49	9,5	998,51	-2,90	-2,49	21,72	1,24	0,0	0,00	0,0
2001-11-05 09:00	351	31	100	0,0	22,13	-2,09	9,5	998,51	-2,50	-2,09	21,72	1,64	0,0	0,00	0,0
2001-11-05 09:30	315	31	100	1,8	22,13	-1,69	9,5	998,51	-2,10	-1,69	21,72	2,04	3,0	0,00	0,0
2001-11-05 10:00	339	31	100	2,4	22,03	-1,19	9,5	999,51	-1,60	-3,06	21,62	2,54	3,0	0,00	0,0
2001-11-05 10:30	334	31	100	2,4	21,93	-0,29	9,5	999,51	-0,70	-2,11	21,52	3,44	5,8	0,00	0,0
2001-11-05 11:00	259	31	100	0,0	21,83	-0,09	9,5	999,51	-0,51	-0,09	21,42	3,64	3,1	0,00	0,0
2001-11-05 11:30	308	31	100	0,0	21,73	-0,19	9,5	999,51	-0,60	-0,19	21,32	3,54	0,0	0,00	0,0
2001-11-05 12:00	270	31	100	0,0	21,83	-0,09	9,5	999,51	-0,51	-0,09	21,42	3,64	0,0	0,00	0,0
2001-11-05 12:30	256	31	100	0,0	21,73	-0,09	9,5	999,51	-0,51	-0,09	21,32	3,64	0,0	0,00	0,0
2001-11-05 13:00	293	31	100	0,0	21,73	-0,09	9,5	999,51	-0,51	-0,09	21,32	3,64	0,0	0,00	0,0
2001-11-05 13:30	301	31	100	0,0	21,73	0,11	9,5	999,51	-0,31	0,11	21,32	3,84	0,0	0,00	0,0
2001-11-05 14:00	261	31	100	0,0	21,83	0,31	9,5	999,51	-0,11	0,31	21,42	4,04	0,0	0,00	0,0
2001-11-05 14:30	250	31	100	1,2	21,83	0,31	9,5	999,51	-0,11	0,31	21,42	4,04	3,3	0,00	0,0
2001-11-05 15:00	298	31	97	1,2	21,73	0,31	10,5	999,51	-0,54	0,31	21,32	3,79	3,3	1,00	1,0
2001-11-05 15:30	186	31	98	0,0	21,53	0,11	10,5	999,51	-0,59	0,11	21,12	3,67	2,2	1,00	1,0
2001-11-05 16:00	311	31	97	0,0	21,33	0,01	10,5	1000,51	-0,84	0,01	20,92	3,49	1,8	0,00	1,0
2001-11-05 16:30	248	31	98	0,0	21,03	-0,29	10,5	1000,51	-0,99	-0,29	20,62	3,27	2,0	0,00	1,0
2001-11-05 17:00	281	31	100	0,0	21,03	-0,29	10,5	1000,51	-0,70	-0,29	20,62	3,44	2,4	0,00	1,0
2001-11-05 17:30	272	31	100	0,0	21,23	-0,49	10,5	1000,51	-0,90	-0,49	20,82	3,24	1,4	0,00	1,0
2001-11-05 18:00	189	31	100	0,0	21,53	-0,79	10,5	999,51	-1,20	-0,79	21,12	2,94	2,2	0,00	1,0
2001-11-05 18:30	189	31	100	0,0	21,73	-1,19	10,5	1000,51	-1,60	-1,19	21,32	2,54	1,2	0,00	1,0



Datum	Vindriktning °	Luftfukt inne Rh%	Luftfukt ute Rh%	Vindhastighet m/s	Temp inne °C	Temp ute °C	Nederb. månad mm	Lufttryck Mbar	Daggpunkt °C	Kyleffekt °C	Vix inne °C	Vix ute °C	Vindby m/s	Korr lufttryck	Nederb./dygn mm
2001-11-05 19:00	176	31	100	0,0	21,73	-1,19	10,5	1000,51	-1,60	-1,19	21,32	2,54	1,6	0,00	1,0
2001-11-05 19:30	172	31	100	0,0	21,53	-0,89	10,5	1000,51	-1,30	-0,89	21,12	2,84	1,8	0,00	1,0
2001-11-05 20:00	172	31	100	1,2	21,33	-0,79	10,5	1000,51	-1,20	-0,79	20,92	2,94	1,6	0,00	1,0
2001-11-05 20:30	172	31	100	0,0	21,23	-0,79	10,5	1000,51	-1,20	-0,79	20,82	2,94	1,4	0,00	1,0
2001-11-05 21:00	172	31	100	0,0	21,13	-0,79	10,5	1000,51	-1,20	-0,79	20,72	2,94	1,4	0,00	1,0
2001-11-05 21:30	172	31	100	0,0	21,23	-0,79	10,5	1000,51	-1,20	-0,79	20,82	2,94	0,0	0,00	1,0
2001-11-05 22:00	180	31	100	0,0	21,33	-0,89	10,5	1000,51	-1,30	-0,89	20,92	2,84	1,2	0,00	1,0
2001-11-05 22:30	180	31	100	0,0	21,43	-0,89	10,5	1000,51	-1,30	-0,89	21,02	2,84	0,0	0,00	1,0
2001-11-05 23:00	180	31	100	0,0	21,43	-0,89	10,5	1000,51	-1,30	-0,89	21,02	2,84	0,0	0,00	1,0
2001-11-05 23:30	180	31	100	0,0	21,53	-1,29	10,5	999,51	-1,70	-1,29	21,12	2,44	0,0	0,00	1,0
2001-11-06 00:00	180	31	100	0,0	21,63	-1,59	10,5	999,51	-2,00	-1,59	21,22	2,14	0,0	0,00	0,0
2001-11-06 00:30	180	30	100	0,0	21,63	-1,09	10,5	999,51	-1,50	-1,09	21,18	2,64	0,0	0,00	0,0
2001-11-06 01:00	176	30	100	0,0	21,53	-0,99	10,5	999,51	-1,40	-0,99	21,08	2,74	2,4	0,00	0,0
2001-11-06 01:30	253	31	100	0,0	21,43	-1,09	10,5	999,51	-1,50	-1,09	21,02	2,64	1,6	0,00	0,0
2001-11-06 02:00	182	30	100	0,0	21,43	-1,09	10,5	998,51	-1,50	-1,09	20,98	2,64	2,4	0,00	0,0
2001-11-06 02:30	195	30	100	0,0	21,33	-0,99	10,5	998,51	-1,40	-0,99	20,88	2,74	1,8	0,00	0,0
2001-11-06 03:00	261	30	100	0,0	21,23	-1,09	10,5	998,51	-1,50	-1,09	20,78	2,64	2,6	0,00	0,0
2001-11-06 03:30	256	30	100	1,8	21,33	-1,19	10,5	998,51	-1,60	-1,19	20,88	2,54	2,2	0,00	0,0
2001-11-06 04:00	312	30	100	0,0	21,33	-1,69	10,5	998,51	-2,10	-1,69	20,88	2,04	3,0	0,00	0,0
2001-11-06 04:30	187	30	99	0,0	21,43	-1,79	10,5	997,50	-2,34	-1,79	20,98	1,86	2,6	0,00	0,0
2001-11-06 05:00	274	30	99	1,2	21,43	-2,29	10,5	997,50	-2,84	-2,29	20,98	1,36	1,4	0,00	0,0
2001-11-06 05:30	135	30	97	0,0	21,53	-2,89	10,5	997,50	-3,72	-2,89	21,08	0,58	2,0	0,00	0,0
2001-11-06 06:00	135	30	98	0,0	21,63	-3,39	10,5	997,50	-4,07	-3,39	21,18	0,17	1,2	0,00	0,0
2001-11-06 06:30	135	30	99	0,0	21,63	-3,59	10,5	997,50	-4,13	-3,59	21,18	0,05	1,2	0,00	0,0
2001-11-06 07:00	124	30	100	1,2	21,63	-3,59	10,5	996,50	-4,00	-3,59	21,18	0,14	1,8	0,00	0,0
2001-11-06 07:30	138	30	99	2,8	21,53	-3,49	10,5	996,50	-4,03	-6,84	21,08	0,15	2,8	0,00	0,0
2001-11-06 08:00	146	30	100	2,2	21,43	-2,89	10,5	996,50	-3,30	-2,89	20,98	0,84	3,7	0,00	0,0
2001-11-06 08:30	163	30	99	1,6	21,33	-2,89	10,5	996,50	-3,44	-2,89	20,88	0,75	4,3	0,00	0,0
2001-11-06 09:00	154	30	97	2,2	21,33	-2,99	10,5	995,50	-3,82	-2,99	20,88	0,48	3,3	0,00	0,0
2001-11-06 09:30	131	30	97	1,4	21,33	-3,29	10,5	995,50	-4,12	-3,29	20,88	0,18	2,8	0,00	0,0
2001-11-06 10:00	159	30	97	1,6	21,43	-2,99	10,5	995,50	-3,82	-2,99	20,98	0,48	3,0	0,00	0,0
2001-11-06 10:30	191	29	94	0,0	21,63	-2,19	10,5	995,50	-3,46	-2,19	21,14	1,03	2,4	0,00	0,0
2001-11-06 11:00	309	29	93	1,2	21,53	-1,89	10,5	995,50	-3,31	-1,89	21,04	1,25	2,2	0,00	0,0
2001-11-06 11:30	196	29	93	0,0	21,33	-2,19	10,5	995,50	-3,61	-2,19	20,84	0,95	5,8	0,00	0,0
2001-11-06 12:00	189	29	96	0,0	21,03	-1,79	10,5	994,50	-2,77	-1,79	20,54	1,60	2,0	0,00	0,0
2001-11-06 12:30	198	29	93	0,0	20,93	-1,39	10,5	994,50	-2,81	-1,39	20,44	1,75	2,8	0,00	0,0
2001-11-06 13:00	187	29	89	0,0	20,83	-1,09	10,5	994,50	-3,13	-1,09	20,34	1,73	3,1	0,00	0,0
2001-11-06 13:30	282	29	91	2,0	21,13	-0,99	10,5	994,50	-2,72	-0,99	20,64	1,99	4,5	0,00	0,0
2001-11-06 14:00	258	30	94	1,4	21,33	-1,09	10,5	994,50	-2,37	-1,09	20,88	2,13	4,1	0,00	0,0
2001-11-06 14:30	296	30	96	2,2	21,53	-1,09	10,5	994,50	-2,07	-1,09	21,08	2,30	3,9	0,00	0,0
2001-11-06 15:00	322	30	96	1,6	21,43	-1,29	10,5	994,50	-2,27	-1,29	20,98	2,10	3,1	0,00	0,0
2001-11-06 15:30	338	30	96	2,0	21,33	-1,99	10,5	994,50	-2,97	-1,99	20,88	1,40	3,7	0,00	0,0
2001-11-06 16:00	257	30	94	0,0	21,13	-2,49	10,5	994,50	-3,75	-2,49	20,68	0,73	3,1	0,00	0,0
2001-11-06 16:30	290	30	93	0,0	20,93	-3,09	10,5	994,50	-4,50	-3,09	20,48	0,05	1,4	0,00	0,0
2001-11-06 17:00	246	30	93	0,0	21,03	-3,69	10,5	994,50	-5,09	-3,69	20,58	-0,55	1,2	0,00	0,0
2001-11-06 17:30	246	30	95	0,0	21,43	-3,99	10,5	994,50	-5,10	-3,99	20,98	-0,69	1,2	0,00	0,0

Datum	Vindriktning °	Luftfukt inne Rh%	Luftfukt ute Rh%	Vindhastighet m/s	Temp inne °C	Temp ute °C	Nederb. månad mm	Lufttryck Mbar	Daggpunkt °C	Kyleffekt °C	Vix inne °C	Vix ute °C	Vindby m/s	Korr lufttryck	Nederb./dygn mm
2001-11-06 18:00	299	30	98	1,2	21,73	-4,09	10,5	994,50	-4,77	-4,09	21,28	-0,53	2,0	0,00	0,0
2001-11-06 18:30	283	30	100	0,0	21,73	-3,69	10,5	994,50	-4,10	-3,69	21,28	0,04	3,1	0,00	0,0
2001-11-06 19:00	289	29	99	0,0	21,53	-3,99	10,5	994,50	-4,53	-3,99	21,04	-0,35	2,2	0,00	0,0
2001-11-06 19:30	306	29	99	0,0	21,23	-4,19	10,5	994,50	-4,73	-4,19	20,74	-0,55	2,2	0,00	0,0
2001-11-06 20:00	306	29	99	0,0	21,13	-4,99	10,5	994,50	-5,53	-4,99	20,64	-1,35	0,0	0,00	0,0
2001-11-06 20:30	327	30	100	0,0	21,23	-5,09	10,5	994,50	-5,49	-5,09	20,78	-1,36	1,6	0,00	0,0
2001-11-06 21:00	327	30	100	0,0	21,53	-5,49	10,5	994,50	-5,89	-5,49	21,08	-1,76	0,0	0,00	0,0
2001-11-06 21:30	327	29	100	0,0	21,83	-5,89	10,5	994,50	-6,29	-5,89	21,34	-2,16	0,0	0,00	0,0
2001-11-06 22:00	327	29	100	0,0	21,73	-6,09	10,5	994,50	-6,49	-6,09	21,24	-2,36	0,0	0,00	0,0
2001-11-06 22:30	327	29	100	0,0	21,53	-6,69	10,5	993,50	-7,09	-6,69	21,04	-2,96	0,0	0,00	0,0
2001-11-06 23:00	327	29	100	0,0	21,23	-6,79	10,5	993,50	-7,19	-6,79	20,74	-3,06	0,0	0,00	0,0
2001-11-06 23:30	327	29	100	0,0	21,13	-5,89	10,5	993,50	-6,29	-5,89	20,64	-2,16	0,0	0,00	0,0
2001-11-07 00:00	327	29	99	0,0	21,33	-6,79	10,5	993,50	-7,32	-6,79	20,84	-3,15	0,0	0,00	0,0
2001-11-07 00:30	185	29	100	0,0	21,63	-6,49	10,5	992,50	-6,89	-6,49	21,14	-2,76	1,4	0,00	0,0
2001-11-07 01:00	294	29	100	0,0	21,93	-6,29	10,5	992,50	-6,69	-6,29	21,44	-2,56	1,2	0,00	0,0
2001-11-07 01:30	336	29	100	2,2	21,83	-5,59	10,5	992,50	-5,99	-5,59	21,34	-1,86	3,0	0,00	0,0
2001-11-07 02:00	264	29	100	0,0	21,63	-5,59	10,5	992,50	-5,99	-5,59	21,14	-1,86	2,2	0,00	0,0
2001-11-07 02:30	297	29	100	0,0	21,33	-5,69	10,5	992,50	-6,09	-5,69	20,84	-1,96	2,2	0,00	0,0
2001-11-07 03:00	299	29	100	0,0	21,13	-5,99	10,5	991,50	-6,39	-5,99	20,64	-2,26	2,4	0,00	0,0
2001-11-07 03:30	229	29	100	1,4	21,33	-6,39	10,5	991,50	-6,79	-6,39	20,84	-2,66	2,0	0,00	0,0
2001-11-07 04:00	309	29	100	0,0	21,63	-5,39	10,5	991,50	-5,79	-5,39	21,14	-1,66	4,3	0,00	0,0
2001-11-07 04:30	294	29	98	0,0	21,93	-6,09	10,5	991,50	-6,76	-6,09	21,44	-2,54	1,4	0,00	0,0
2001-11-07 05:00	271	29	99	0,0	21,83	-6,29	10,5	991,50	-6,82	-6,29	21,34	-2,65	1,4	0,00	0,0
2001-11-07 05:30	271	29	99	0,0	21,53	-6,49	10,5	991,50	-7,02	-6,49	21,04	-2,85	0,0	0,00	0,0
2001-11-07 06:00	291	29	100	0,0	21,23	-6,59	10,5	990,50	-6,99	-6,59	20,74	-2,86	2,2	0,00	0,0
2001-11-07 06:30	195	29	100	0,0	21,13	-6,39	10,5	990,50	-6,79	-6,39	20,64	-2,66	1,6	0,00	0,0
2001-11-07 07:00	195	29	100	0,0	21,43	-6,49	10,5	990,50	-6,89	-6,49	20,94	-2,76	0,0	0,00	0,0
2001-11-07 07:30	182	29	100	0,0	21,83	-6,49	10,5	990,50	-6,89	-6,49	21,34	-2,76	2,0	0,00	0,0
2001-11-07 08:00	182	29	100	0,0	21,93	-6,59	10,5	990,50	-6,99	-6,59	21,44	-2,86	0,0	0,00	0,0
2001-11-07 08:30	182	29	100	0,0	21,83	-6,49	10,5	990,50	-6,89	-6,49	21,34	-2,76	0,0	0,00	0,0
2001-11-07 09:00	173	29	100	0,0	21,63	-5,89	10,5	990,50	-6,29	-5,89	21,14	-2,16	1,2	0,00	0,0
2001-11-07 09:30	333	29	99	0,0	21,33	-4,99	10,5	989,50	-5,53	-4,99	20,84	-1,35	2,2	0,00	0,0
2001-11-07 10:00	333	29	100	0,0	21,23	-4,99	10,5	989,50	-5,39	-4,99	20,74	-1,26	0,0	0,00	0,0
2001-11-07 10:30	333	29	98	0,0	21,43	-4,29	10,5	989,50	-4,97	-4,29	20,94	-0,73	1,2	0,00	0,0
2001-11-07 11:00	333	29	97	0,0	21,83	-4,39	10,5	989,50	-5,21	-4,39	21,34	-0,92	0,0	0,00	0,0
2001-11-07 11:30	333	29	98	0,0	21,93	-4,39	10,5	988,50	-5,07	-4,39	21,44	-0,83	0,0	0,00	0,0
2001-11-07 12:00	333	29	100	0,0	21,93	-4,29	10,5	988,50	-4,69	-4,29	21,44	-0,56	0,0	0,00	0,0
2001-11-07 12:30	333	29	100	0,0	21,63	-4,09	10,5	988,50	-4,50	-4,09	21,14	-0,36	0,0	0,00	0,0
2001-11-07 13:00	333	29	100	0,0	21,43	-3,99	10,5	988,50	-4,40	-3,99	20,94	-0,26	0,0	0,00	0,0
2001-11-07 13:30	333	29	100	0,0	21,23	-3,79	10,5	988,50	-4,20	-3,79	20,74	-0,06	0,0	0,00	0,0
2001-11-07 14:00	95	29	100	0,0	21,33	-3,79	10,5	987,50	-4,20	-3,79	20,84	-0,06	1,6	0,00	0,0
2001-11-07 14:30	83	29	100	1,2	21,63	-3,79	10,5	987,50	-4,20	-3,79	21,14	-0,06	2,0	0,00	0,0
2001-11-07 15:00	69	29	100	1,6	21,93	-3,89	10,5	987,50	-4,30	-3,89	21,44	-0,16	1,6	0,00	0,0
2001-11-07 15:30	65	29	100	1,6	22,13	-4,09	10,5	987,50	-4,50	-4,09	21,64	-0,36	2,8	0,00	0,0
2001-11-07 16:00	76	29	100	0,0	22,13	-4,09	10,5	987,50	-4,50	-4,09	21,64	-0,36	3,3	0,00	0,0
2001-11-07 16:30	66	29	100	0,0	21,93	-4,19	10,5	986,50	-4,59	-4,19	21,44	-0,46	2,6	0,00	0,0

Datum	Vindriktning °	Luftfukt inne Rh%	Luftfukt ute Rh%	Vindhastighet m/s	Temp inne °C	Temp ute °C	Nederb. månad mm	Lufttryck Mbar	Daggpunkt °C	Kyleffekt °C	Vix inne °C	Vix ute °C	Vindby m/s	Korr lufttryck	Nederb./dygn mm
2001-11-07 17:00	90	29	100	1,2	21,73	-4,19	10,5	987,50	-4,59	-4,19	21,24	-0,46	3,0	0,00	0,0
2001-11-07 17:30	69	29	100	1,2	21,43	-4,19	10,5	987,50	-4,59	-4,19	20,94	-0,46	3,0	0,00	0,0
2001-11-07 18:00	98	29	100	1,6	21,23	-4,29	10,5	987,50	-4,69	-4,29	20,74	-0,56	2,8	0,00	0,0
2001-11-07 18:30	96	29	100	0,0	21,23	-4,29	10,5	987,50	-4,69	-4,29	20,74	-0,56	2,4	0,00	0,0
2001-11-07 19:00	103	29	100	1,2	21,53	-4,29	10,5	987,50	-4,69	-4,29	21,04	-0,56	2,6	0,00	0,0
2001-11-07 19:30	49	29	100	0,0	21,83	-4,39	10,5	987,50	-4,79	-4,39	21,34	-0,66	2,8	0,00	0,0
2001-11-07 20:00	84	29	100	0,0	22,03	-4,49	10,5	987,50	-4,89	-4,49	21,54	-0,76	2,6	0,00	0,0
2001-11-07 20:30	110	29	100	0,0	21,93	-4,39	10,5	987,50	-4,79	-4,39	21,44	-0,66	2,8	0,00	0,0
2001-11-07 21:00	63	29	100	0,0	21,63	-4,49	10,5	987,50	-4,89	-4,49	21,14	-0,76	3,0	0,00	0,0
2001-11-07 21:30	59	29	100	1,8	21,43	-4,49	10,5	987,50	-4,89	-4,49	20,94	-0,76	3,3	0,00	0,0
2001-11-07 22:00	42	29	100	2,4	21,23	-4,49	10,5	987,50	-4,89	-6,54	20,74	-0,76	3,5	0,00	0,0
2001-11-07 22:30	91	30	100	1,2	21,13	-4,59	10,5	987,50	-4,99	-4,59	20,68	-0,86	3,7	0,00	0,0
2001-11-07 23:00	277	30	100	0,0	21,53	-4,59	10,5	987,50	-4,99	-4,59	21,08	-0,86	2,8	0,00	0,0
2001-11-07 23:30	323	30	100	1,2	22,03	-4,89	10,5	987,50	-5,29	-4,89	21,58	-1,16	2,8	0,00	0,0
2001-11-08 00:00	279	30	100	2,4	22,23	-5,09	10,5	987,50	-5,49	-7,18	21,78	-1,36	4,5	0,00	0,0
2001-11-08 00:30	297	30	100	1,4	22,23	-5,29	10,5	988,50	-5,69	-5,29	21,78	-1,56	3,1	0,00	0,0
2001-11-08 01:00	327	30	100	2,0	21,93	-5,29	10,5	988,50	-5,69	-5,29	21,48	-1,56	3,7	0,00	0,0
2001-11-08 01:30	265	30	100	0,0	21,63	-5,39	10,5	988,50	-5,79	-5,39	21,18	-1,66	3,3	0,00	0,0
2001-11-08 02:00	285	30	100	0,0	21,63	-5,49	10,5	988,50	-5,89	-5,49	21,18	-1,76	3,0	0,00	0,0
2001-11-08 02:30	291	30	100	0,0	21,93	-5,59	10,5	988,50	-5,99	-5,59	21,48	-1,86	2,6	0,00	0,0
2001-11-08 03:00	265	30	100	0,0	22,23	-5,69	10,5	988,50	-6,09	-5,69	21,78	-1,96	2,6	0,00	0,0
2001-11-08 03:30	299	30	97	1,4	22,43	-5,59	10,5	988,50	-6,40	-5,59	21,98	-2,12	4,3	0,00	0,0
2001-11-08 04:00	331	30	95	1,6	22,23	-5,89	10,5	989,50	-6,98	-5,89	21,78	-2,59	3,3	0,00	0,0
2001-11-08 04:30	278	30	92	0,0	21,93	-6,29	10,5	989,50	-7,81	-6,29	21,48	-3,24	3,0	0,00	0,0
2001-11-08 05:00	272	30	94	0,0	21,73	-6,59	10,5	989,50	-7,82	-6,59	21,28	-3,37	2,4	0,00	0,0
2001-11-08 05:30	337	30	95	2,2	21,73	-6,99	10,5	989,50	-8,07	-6,99	21,28	-3,69	2,4	0,00	0,0
2001-11-08 06:00	312	30	95	1,2	22,13	-7,29	10,5	990,50	-8,37	-7,29	21,68	-3,99	2,6	0,00	0,0
2001-11-08 06:30	325	30	91	3,0	22,43	-7,29	10,5	990,50	-8,94	-10,99	21,98	-4,32	3,1	0,00	0,0
2001-11-08 07:00	356	30	89	1,2	22,53	-7,69	10,5	990,50	-9,62	-7,69	22,08	-4,88	3,3	0,00	0,0
2001-11-08 07:30	351	30	85	2,2	22,23	-7,79	10,5	991,50	-10,33	-7,79	21,78	-5,29	3,1	0,00	0,0
2001-11-08 08:00	343	30	83	2,4	21,93	-7,69	10,5	991,50	-10,54	-9,92	21,48	-5,34	3,9	0,00	0,0
2001-11-08 08:30	339	30	83	0,0	21,73	-8,09	10,5	991,50	-10,93	-8,09	21,28	-5,74	3,0	0,00	0,0
2001-11-08 09:00	334	30	82	1,8	21,83	-8,09	10,5	992,50	-11,09	-8,09	21,38	-5,82	3,1	0,00	0,0
2001-11-08 09:30	331	30	83	2,6	22,13	-8,09	10,5	992,50	-10,93	-10,34	21,68	-5,74	4,5	0,00	0,0
2001-11-08 10:00	330	30	80	1,6	22,33	-7,49	10,5	992,50	-10,83	-7,49	21,88	-5,36	4,1	0,00	0,0
2001-11-08 10:30	342	30	76	3,9	22,33	-6,89	10,5	993,50	-10,91	-13,52	21,88	-5,05	4,7	0,00	0,0
2001-11-08 11:00	334	29	75	3,7	22,03	-6,79	10,5	993,50	-10,99	-13,40	21,54	-5,01	4,5	0,00	0,0
2001-11-08 11:30	345	29	73	3,3	21,73	-6,59	10,5	993,50	-11,15	-11,70	21,24	-4,95	4,1	0,00	0,0
2001-11-08 12:00	336	29	78	0,0	21,43	-6,89	10,5	994,50	-10,57	-6,89	20,94	-4,91	4,1	0,00	0,0
2001-11-08 12:30	333	29	83	0,0	21,23	-7,59	10,5	994,50	-10,44	-7,59	20,74	-5,24	2,2	0,00	0,0
2001-11-08 13:00	338	29	88	2,0	21,13	-8,39	10,5	995,50	-10,46	-8,39	20,64	-5,66	2,2	0,00	0,0
2001-11-08 13:30	334	29	87	0,0	21,13	-7,49	10,5	995,50	-9,73	-7,49	20,64	-4,84	2,8	0,00	0,0
2001-11-08 14:00	339	29	79	2,6	21,13	-6,79	10,5	995,50	-10,31	-8,97	20,64	-4,73	2,6	0,00	0,0
2001-11-08 14:30	351	29	76	2,6	21,03	-6,49	10,5	995,50	-10,53	-8,65	20,54	-4,65	3,1	0,00	0,0
2001-11-08 15:00	338	29	78	2,2	20,83	-6,89	10,5	996,50	-10,57	-6,89	20,34	-4,91	3,3	0,00	0,0
2001-11-08 15:30	339	29	80	2,8	20,63	-7,29	10,5	996,50	-10,63	-10,99	20,14	-5,16	3,9	0,00	0,0

Datum	Vindriktning °	Luftfukt inne Rh%	Luftfukt ute Rh%	Vindhastighet m/s	Temp inne °C	Temp ute °C	Nederb. månad mm	Luftryck Mbar	Daggpunkt °C	Kyleffekt °C	Vix inne °C	Vix ute °C	Vindby m/s	Korr luftryck	Nederb./dygn mm
2001-11-08 16:00	337	29	82	3,1	20,43	-7,49	10,5	997,50	-10,50	-11,21	19,94	-5,22	4,1	0,00	0,0
2001-11-08 16:30	341	29	84	3,3	20,33	-7,79	10,5	997,50	-10,48	-13,06	19,84	-5,37	4,5	0,00	0,0
2001-11-08 17:00	335	30	85	3,9	20,43	-7,69	10,5	998,51	-10,23	-14,45	19,98	-5,19	4,5	0,00	0,0
2001-11-08 17:30	331	29	85	3,7	20,93	-7,99	10,5	998,51	-10,52	-14,80	20,44	-5,49	4,5	0,00	0,0
2001-11-08 18:00	343	29	85	3,1	21,73	-7,49	10,5	999,51	-10,03	-11,21	21,24	-4,99	5,2	0,00	0,0
2001-11-08 18:30	333	29	83	2,8	22,13	-7,29	10,5	999,51	-10,15	-10,99	21,64	-4,94	5,2	0,00	0,0
2001-11-08 19:00	347	29	84	3,5	22,13	-7,79	10,5	1000,51	-10,48	-13,06	21,64	-5,37	5,0	0,00	0,0
2001-11-08 19:30	336	29	85	2,6	21,83	-7,79	10,5	1000,51	-10,33	-10,03	21,34	-5,29	4,1	0,00	0,0
2001-11-08 20:00	321	29	82	2,2	21,43	-7,59	10,5	1001,51	-10,60	-7,59	20,94	-5,32	3,5	0,00	0,0
2001-11-08 20:30	336	29	82	3,7	21,23	-7,39	10,5	1001,51	-10,40	-14,10	20,74	-5,12	5,4	0,00	0,0
2001-11-08 21:00	319	29	81	3,0	21,23	-7,19	10,5	1002,51	-10,37	-10,89	20,74	-4,99	5,6	0,00	0,0
2001-11-08 21:30	329	29	84	2,6	21,53	-8,29	10,5	1002,51	-10,97	-10,55	21,04	-5,87	4,1	0,00	0,0
2001-11-08 22:00	342	29	85	2,2	21,73	-8,89	10,5	1002,51	-11,40	-8,89	21,24	-6,39	3,3	0,00	0,0
2001-11-08 22:30	351	29	86	2,2	21,83	-8,69	10,5	1003,51	-11,06	-8,69	21,34	-6,11	3,1	0,00	0,0
2001-11-08 23:00	319	29	85	2,8	21,63	-9,09	10,5	1003,51	-11,60	-12,96	21,14	-6,59	3,1	0,00	0,0
2001-11-08 23:30	351	29	81	1,8	21,43	-9,29	10,5	1003,51	-12,42	-9,29	20,94	-7,09	3,3	0,00	0,0
2001-11-09 00:00	340	29	86	0,0	21,33	-9,29	10,5	1003,51	-11,64	-9,29	20,84	-6,72	2,8	0,00	0,0
2001-11-09 00:30	342	29	86	2,2	21,43	-9,39	10,5	1004,51	-11,74	-9,39	20,94	-6,82	3,3	0,00	0,0
2001-11-09 01:00	331	28	90	2,4	21,83	-8,99	10,5	1004,51	-10,76	-11,29	21,31	-6,10	4,1	0,00	0,0
2001-11-09 01:30	327	28	91	0,0	22,03	-8,99	10,5	1004,51	-10,62	-8,99	21,51	-6,02	4,1	0,00	0,0
2001-11-09 02:00	321	28	93	0,0	21,93	-9,59	10,5	1005,51	-10,93	-9,59	21,41	-6,46	1,4	0,00	0,0
2001-11-09 02:30	300	28	95	0,0	21,83	-10,70	10,5	1005,51	-11,74	-10,70	21,31	-7,39	0,0	0,00	0,0
2001-11-09 03:00	303	28	95	1,4	21,53	-10,90	10,5	1005,51	-11,94	-10,90	21,01	-7,59	1,8	0,00	0,0
2001-11-09 03:30	322	28	100	2,0	21,43	-9,49	10,5	1005,51	-9,88	-9,49	20,91	-5,76	3,9	0,00	0,0
2001-11-09 04:00	312	28	96	3,5	21,53	-8,69	10,5	1005,51	-9,62	-14,07	21,01	-5,31	4,7	0,00	0,0
2001-11-09 04:30	307	28	97	1,2	21,73	-9,09	10,5	1005,51	-9,88	-9,09	21,21	-5,62	4,3	0,00	0,0
2001-11-09 05:00	307	28	97	1,8	21,93	-8,49	10,5	1005,51	-9,28	-8,49	21,41	-5,02	4,1	0,00	0,0
2001-11-09 05:30	307	28	96	1,8	22,03	-8,69	10,5	1005,51	-9,62	-8,69	21,51	-5,31	3,7	0,00	0,0
2001-11-09 06:00	290	28	97	1,6	21,93	-8,49	10,5	1005,51	-9,28	-8,49	21,41	-5,02	3,0	0,00	0,0
2001-11-09 06:30	315	28	98	1,4	21,73	-8,69	10,5	1005,51	-9,35	-8,69	21,21	-5,14	3,3	0,00	0,0
2001-11-09 07:00	308	28	97	2,6	21,53	-8,49	10,5	1006,51	-9,28	-10,76	21,01	-5,02	3,1	0,00	0,0
2001-11-09 07:30	324	28	98	0,0	21,43	-8,99	10,5	1006,51	-9,65	-8,99	20,91	-5,44	2,0	0,00	0,0
2001-11-09 08:00	312	28	100	0,0	21,43	-8,89	10,5	1006,51	-9,28	-8,89	20,91	-5,16	2,6	0,00	0,0
2001-11-09 08:30	312	28	100	0,0	21,53	-9,59	10,5	1006,51	-9,98	-9,59	21,01	-5,86	0,0	0,00	0,0
2001-11-09 09:00	285	28	100	0,0	21,73	-9,39	10,5	1006,51	-9,78	-9,39	21,21	-5,66	0,0	0,00	0,0
2001-11-09 09:30	293	28	100	0,0	21,73	-7,89	10,5	1006,51	-8,29	-7,89	21,21	-4,16	4,1	0,00	0,0
2001-11-09 10:00	301	28	100	2,2	21,63	-7,49	10,5	1006,51	-7,89	-7,49	21,11	-3,76	3,5	0,00	0,0
2001-11-09 10:30	312	28	100	2,2	21,43	-6,79	10,5	1006,51	-7,19	-6,79	20,91	-3,06	3,1	0,00	0,0
2001-11-09 11:00	314	28	100	2,6	21,03	-6,19	10,5	1006,51	-6,59	-8,34	20,51	-2,46	4,3	0,00	0,0
2001-11-09 11:30	291	27	100	2,0	20,83	-5,59	10,5	1006,51	-5,99	-5,59	20,27	-1,86	4,7	0,00	0,0
2001-11-09 12:00	313	27	100	1,2	20,63	-5,09	10,5	1006,51	-5,49	-5,09	20,07	-1,36	3,3	0,00	0,0
2001-11-09 12:30	281	28	100	1,6	20,53	-4,79	10,5	1006,51	-5,19	-4,79	20,01	-1,06	2,4	0,00	0,0
2001-11-09 13:00	306	28	96	0,0	20,33	-4,59	10,5	1006,51	-5,55	-4,59	19,81	-1,20	3,9	0,00	0,0
2001-11-09 13:30	296	28	97	2,6	20,23	-4,59	10,5	1006,51	-5,41	-6,65	19,71	-1,12	3,5	0,00	0,0
2001-11-09 14:00	288	28	96	3,5	20,03	-4,59	10,5	1006,51	-5,55	-9,44	19,51	-1,20	4,3	0,00	0,0
2001-11-09 14:30	310	28	95	1,8	19,93	-4,59	10,5	1006,51	-5,69	-4,59	19,41	-1,29	4,5	0,00	0,0

Datum	Vindriktning °	Luftfukt inne Rh%	Luftfukt ute Rh%	Vindhastighet m/s	Temp inne °C	Temp ute °C	Nederb. månad mm	Luftryck Mbar	Daggpunkt °C	Kyleffekt °C	Vix inne °C	Vix ute °C	Vindby m/s	Korr luftryck	Nederb./dygn mm
2001-11-09 15:00	306	28	94	0,0	19,83	-4,99	10,5	1006,51	-6,23	-4,99	19,31	-1,77	2,6	0,00	0,0
2001-11-09 15:30	302	28	93	1,6	19,73	-5,49	10,5	1006,51	-6,87	-5,49	19,21	-2,35	2,4	0,00	0,0
2001-11-09 16:00	314	28	94	0,0	19,63	-6,19	10,5	1006,51	-7,42	-6,19	19,11	-2,97	2,8	0,00	0,0
2001-11-09 16:30	318	28	94	0,0	19,63	-6,19	10,5	1006,51	-7,42	-6,19	19,11	-2,97	3,5	0,00	0,0
2001-11-09 17:00	342	28	93	0,0	19,93	-6,69	10,5	1007,51	-8,06	-6,69	19,41	-3,56	1,2	0,00	0,0
2001-11-09 17:30	343	28	94	0,0	20,63	-6,99	10,5	1007,51	-8,21	-6,99	20,11	-3,77	1,4	0,00	0,0
2001-11-09 18:00	351	28	93	0,0	21,33	-7,39	10,5	1007,51	-8,75	-7,39	20,81	-4,26	1,6	0,00	0,0
2001-11-09 18:30	336	28	94	0,0	21,73	-6,99	10,5	1007,51	-8,21	-6,99	21,21	-3,77	2,0	0,00	0,0
2001-11-09 19:00	194	28	93	0,0	21,63	-8,49	10,5	1007,51	-9,84	-8,49	21,11	-5,36	0,0	0,00	0,0
2001-11-09 19:30	194	28	96	0,0	21,43	-8,69	10,5	1007,51	-9,62	-8,69	20,91	-5,31	0,0	0,00	0,0
2001-11-09 20:00	194	28	98	0,0	21,03	-8,79	10,5	1006,51	-9,45	-8,79	20,51	-5,24	0,0	0,00	0,0
2001-11-09 20:30	194	28	100	0,0	20,73	-8,39	10,5	1006,51	-8,78	-8,39	20,21	-4,66	0,0	0,00	0,0
2001-11-09 21:00	194	28	99	0,0	20,73	-8,89	10,5	1006,51	-9,42	-8,89	20,21	-5,25	0,0	0,00	0,0
2001-11-09 21:30	194	28	100	0,0	21,03	-9,09	10,5	1006,51	-9,48	-9,09	20,51	-5,36	0,0	0,00	0,0
2001-11-09 22:00	194	28	100	0,0	21,43	-9,39	10,5	1006,51	-9,78	-9,39	20,91	-5,66	0,0	0,00	0,0
2001-11-09 22:30	194	28	100	0,0	21,63	-8,89	10,5	1006,51	-9,28	-8,89	21,11	-5,16	0,0	0,00	0,0
2001-11-09 23:00	194	27	100	0,0	21,53	-8,39	10,5	1006,51	-8,78	-8,39	20,97	-4,66	0,0	0,00	0,0
2001-11-09 23:30	194	28	100	0,0	21,33	-8,59	10,5	1005,51	-8,98	-8,59	20,81	-4,86	0,0	0,00	0,0
2001-11-10 00:00	194	28	100	0,0	21,13	-8,19	10,5	1005,51	-8,58	-8,19	20,61	-4,46	0,0	0,00	0,0
2001-11-10 00:30	194	28	100	0,0	21,13	-8,49	10,5	1005,51	-8,88	-8,49	20,61	-4,76	0,0	0,00	0,0
2001-11-10 01:00	72	28	100	0,0	21,23	-8,69	10,5	1005,51	-9,08	-8,69	20,71	-4,96	0,0	0,00	0,0
2001-11-10 01:30	74	28	100	0,0	21,53	-9,09	10,5	1004,51	-9,48	-9,09	21,01	-5,36	0,0	0,00	0,0
2001-11-10 02:00	120	27	100	0,0	21,73	-8,59	10,5	1004,51	-8,98	-8,59	21,17	-4,86	0,0	0,00	0,0
2001-11-10 02:30	137	27	100	0,0	21,73	-6,79	10,5	1003,51	-7,19	-6,79	21,17	-3,06	0,0	0,00	0,0
2001-11-10 03:00	128	27	100	0,0	21,53	-6,29	10,5	1003,51	-6,69	-6,29	20,97	-2,56	0,0	0,00	0,0
2001-11-10 03:30	146	28	100	0,0	21,33	-5,89	10,5	1003,51	-6,29	-5,89	20,81	-2,16	0,0	0,00	0,0
2001-11-10 04:00	152	28	100	1,2	21,13	-5,49	10,5	1002,51	-5,89	-5,49	20,61	-1,76	2,2	0,00	0,0
2001-11-10 04:30	128	28	100	1,2	21,13	-5,09	10,5	1002,51	-5,49	-5,09	20,61	-1,36	1,8	0,00	0,0
2001-11-10 05:00	139	28	100	0,0	21,13	-4,69	10,5	1001,51	-5,09	-4,69	20,61	-0,96	2,8	0,00	0,0
2001-11-10 05:30	117	28	100	0,0	21,33	-4,19	10,5	1000,51	-4,59	-4,19	20,81	-0,46	2,6	0,00	0,0
2001-11-10 06:00	150	27	100	3,0	21,53	-4,09	10,5	1000,51	-4,50	-7,50	20,97	-0,36	3,5	0,00	0,0
2001-11-10 06:30	173	27	100	2,6	21,73	-3,79	10,5	999,51	-4,20	-5,80	21,17	-0,06	3,9	0,00	0,0
2001-11-10 07:00	161	27	100	3,0	21,73	-3,39	10,5	998,51	-3,80	-6,73	21,17	0,34	4,7	0,00	0,0
2001-11-10 07:30	156	27	100	3,9	21,73	-3,09	10,5	998,51	-3,50	-9,09	21,17	0,64	4,7	0,00	0,0
2001-11-10 08:00	146	27	100	2,8	21,53	-2,69	10,5	997,50	-3,10	-5,97	20,97	1,04	5,2	0,00	0,0
2001-11-10 08:30	168	27	100	3,1	21,33	-2,29	10,5	997,50	-2,70	-5,53	20,77	1,44	5,4	0,00	0,0
2001-11-10 09:00	170	27	100	4,1	21,03	-1,99	10,5	996,50	-2,40	-9,10	20,47	1,74	5,8	0,00	0,0
2001-11-10 09:30	168	27	100	3,9	20,73	-1,79	10,5	995,50	-2,20	-7,57	20,17	1,94	6,2	0,00	0,0
2001-11-10 10:00	153	27	100	2,8	20,63	-1,39	10,5	995,50	-1,80	-4,55	20,07	2,34	6,0	0,00	0,0
2001-11-10 10:30	179	27	100	3,3	20,63	-0,89	10,5	994,50	-1,30	-5,26	20,07	2,84	4,5	0,00	0,0
2001-11-10 11:00	187	27	100	3,0	20,63	-0,29	10,5	993,50	-0,70	-3,35	20,07	3,44	7,1	0,00	0,0
2001-11-10 11:30	154	27	100	2,8	20,73	-0,19	10,5	993,50	-0,60	-3,24	20,17	3,54	6,8	0,00	0,0
2001-11-10 12:00	155	27	100	3,7	20,73	-0,09	10,5	992,50	-0,51	-5,59	20,17	3,64	5,8	0,00	0,0
2001-11-10 12:30	147	27	100	4,1	20,83	-0,09	10,5	991,50	-0,51	-6,82	20,27	3,64	5,2	0,00	0,0
2001-11-10 13:00	178	27	100	1,4	20,93	0,21	10,5	991,50	-0,21	0,21	20,37	3,94	4,9	0,00	0,0
2001-11-10 13:30	191	27	100	1,6	20,83	0,31	10,5	990,50	-0,11	0,31	20,27	4,04	3,9	0,00	0,0

Datum	Vindriktning °	Luftfukt inne Rh%	Luftfukt ute Rh%	Vindhastighet m/s	Temp inne °C	Temp ute °C	Nederb. månad mm	Lufftryck Mbar	Daggpunkt °C	Kyleffekt °C	Vix inne °C	Vix ute °C	Vindby m/s	Korr lufttryck	Nederb./dygn mm
2001-11-10 14:00	187	27	100	2,0	20,73	0,51	10,5	989,50	0,09	0,51	20,17	4,24	4,9	0,00	0,0
2001-11-10 14:30	228	27	100	1,2	20,63	1,12	10,5	989,50	0,69	1,12	20,07	4,85	5,2	0,00	0,0
2001-11-10 15:00	177	27	100	2,4	20,53	1,42	10,5	989,50	0,99	-0,31	19,97	5,15	4,5	0,00	0,0
2001-11-10 15:30	266	28	100	1,2	20,43	2,02	10,5	988,50	1,59	2,02	19,91	5,75	4,3	0,00	0,0
2001-11-10 16:00	264	28	100	3,0	20,33	2,92	10,5	988,50	2,49	0,15	19,81	6,65	9,2	0,00	0,0
2001-11-10 16:30	273	28	100	3,0	20,33	3,22	10,5	988,50	2,79	0,48	19,81	6,95	4,7	0,00	0,0
2001-11-10 17:00	186	28	100	2,6	20,33	3,32	10,5	987,50	2,89	1,69	19,81	7,05	5,2	0,00	0,0
2001-11-10 17:30	246	28	100	5,0	20,23	3,22	10,5	988,50	2,79	-4,49	19,71	6,95	7,5	0,00	0,0
2001-11-10 18:00	264	28	100	4,3	20,23	3,02	10,5	987,50	2,59	-3,08	19,71	6,75	8,5	0,00	0,0
2001-11-10 18:30	315	28	100	3,7	20,33	2,72	10,5	987,50	2,29	-2,32	19,81	6,45	5,8	0,00	0,0
2001-11-10 19:00	265	28	100	3,1	20,43	2,42	10,5	987,50	1,99	-0,40	19,91	6,15	6,6	0,00	0,0
2001-11-10 19:30	291	28	98	5,4	20,53	2,62	10,5	987,50	1,90	-5,85	20,01	6,17	10,9	0,00	0,0
2001-11-10 20:00	233	28	93	6,2	20,53	2,42	10,5	987,50	0,95	-6,72	20,01	5,55	9,6	0,00	0,0
2001-11-10 20:30	264	28	92	2,8	20,43	2,42	11,0	987,50	0,79	-0,40	19,91	5,47	8,7	0,50	0,5
2001-11-10 21:00	247	28	86	4,9	20,33	2,62	11,0	986,50	0,02	-4,63	19,81	5,20	11,9	0,50	0,5
2001-11-10 21:30	251	28	100	2,2	20,13	1,32	11,0	987,50	0,89	1,32	19,61	5,05	13,0	0,00	0,5
2001-11-10 22:00	301	28	96	5,0	20,03	1,62	11,0	986,50	0,61	-6,50	19,51	5,00	8,9	0,00	0,5
2001-11-10 22:30	246	28	90	4,9	19,93	1,92	11,0	986,50	-0,02	-5,50	19,41	4,81	9,6	0,00	0,5
2001-11-10 23:00	246	28	91	6,2	20,03	1,82	11,0	986,50	0,04	-7,50	19,51	4,79	10,4	0,00	0,5
2001-11-10 23:30	308	29	88	7,7	20,33	1,82	11,0	985,50	-0,44	-9,92	19,84	4,55	10,2	0,00	0,5
2001-11-11 00:00	310	28	85	6,2	20,73	1,82	11,0	985,50	-0,93	-7,50	20,21	4,32	10,4	0,00	0,0
2001-11-11 00:30	303	28	84	11,3	21,13	1,72	11,0	984,50	-1,19	-13,34	20,61	4,14	12,7	0,00	0,0
2001-11-11 01:00	245	28	90	6,0	21,33	1,42	11,0	984,50	-0,51	-8,02	20,81	4,31	11,9	0,00	0,0
2001-11-11 01:30	265	28	89	4,5	21,43	1,12	11,0	984,50	-0,96	-6,49	20,91	3,93	11,5	0,00	0,0
2001-11-11 02:00	270	28	97	5,4	21,43	0,82	11,0	984,50	-0,04	-8,15	20,91	4,29	9,0	0,00	0,0
2001-11-11 02:30	238	27	95	9,4	21,23	0,72	11,0	983,50	-0,44	-13,50	20,67	4,02	12,7	0,00	0,0
2001-11-11 03:00	318	27	94	4,3	20,93	0,61	11,0	983,50	-0,68	-5,97	20,37	3,83	12,7	0,00	0,0
2001-11-11 03:30	255	27	88	5,2	20,63	0,61	11,0	982,50	-1,62	-7,76	20,07	3,35	11,9	0,00	0,0
2001-11-11 04:00	265	28	83	6,6	20,53	0,51	11,0	982,50	-2,53	-9,84	20,01	2,87	11,3	0,00	0,0
2001-11-11 04:30	257	27	84	4,9	20,43	0,51	11,0	982,50	-2,37	-7,24	19,87	2,94	11,9	0,00	0,0
2001-11-11 05:00	284	27	96	5,4	20,53	-0,19	11,0	981,50	-1,18	-9,43	19,97	3,20	13,6	0,00	0,0
2001-11-11 05:30	248	27	94	5,0	20,73	-0,19	11,0	981,50	-1,48	-8,77	20,17	3,03	13,0	0,00	0,0
2001-11-11 06:00	259	27	93	5,6	20,93	-0,39	11,0	981,50	-1,82	-9,69	20,37	2,75	14,2	0,00	0,0
2001-11-11 06:30	303	27	89	6,6	21,03	-0,39	11,0	980,50	-2,44	-11,03	20,47	2,43	14,0	0,00	0,0
2001-11-11 07:00	297	27	93	3,1	21,03	-0,69	11,5	980,50	-2,12	-3,78	20,47	2,45	11,1	0,50	0,5
2001-11-11 07:30	294	27	98	5,4	21,13	-0,89	11,5	980,50	-1,59	-10,33	20,57	2,67	10,0	0,00	0,5
2001-11-11 08:00	254	27	100	5,0	21,13	-0,79	11,5	980,50	-1,20	-9,52	20,57	2,94	10,4	0,00	0,5
2001-11-11 08:30	336	27	99	6,6	21,13	-0,89	11,5	980,50	-1,44	-11,69	20,57	2,76	14,9	0,00	0,5
2001-11-11 09:00	256	27	100	5,2	21,03	-0,99	11,5	980,50	-1,40	-9,78	20,47	2,74	14,9	0,00	0,5
2001-11-11 09:30	264	27	100	5,0	20,93	-0,79	11,5	981,50	-1,20	-9,52	20,37	2,94	9,8	0,00	0,5
2001-11-11 10:00	247	27	98	4,3	20,83	-0,49	11,5	980,50	-1,19	-7,30	20,27	3,07	9,8	0,00	0,5
2001-11-11 10:30	321	27	100	9,0	20,83	-0,69	11,5	980,50	-1,10	-15,18	20,27	3,04	9,4	0,00	0,5
2001-11-11 11:00	256	27	98	5,2	20,83	-0,49	11,5	980,50	-1,19	-9,15	20,27	3,07	10,8	0,00	0,5
2001-11-11 11:30	249	27	93	6,9	21,03	-0,09	11,5	980,50	-1,53	-11,34	20,47	3,05	12,1	0,00	0,5
2001-11-11 12:00	282	27	87	6,6	21,13	0,51	11,5	980,50	-1,87	-9,84	20,57	3,17	14,2	0,00	0,5
2001-11-11 12:30	248	27	89	2,6	20,83	0,51	11,5	981,50	-1,55	-1,26	20,27	3,33	12,7	0,00	0,5

Datum	Vindriktning °	Luftfukt inne Rh%	Luftfukt ute Rh%	Vindhastighet m/s	Temp inne °C	Temp ute °C	Nederb. månad mm	Lufttryck Mbar	Daggpunkt °C	Kyleffekt °C	Vix inne °C	Vix ute °C	Vindby m/s	Korr lufttryck	Nederb./dygn mm
2001-11-11 13:00	295	27	89	8,1	20,53	0,61	11,5	981,50	-1,46	-12,16	19,97	3,43	14,4	0,00	0,5
2001-11-11 13:30	304	27	83	8,7	20,23	1,02	11,5	981,50	-2,05	-12,18	19,67	3,37	12,8	0,00	0,5
2001-11-11 14:00	293	27	82	6,4	20,03	0,92	11,5	981,50	-2,31	-9,31	19,47	3,19	12,3	0,00	0,5
2001-11-11 14:30	273	27	83	6,6	19,93	0,92	11,5	982,50	-2,14	-9,31	19,37	3,27	11,9	0,00	0,5
2001-11-11 15:00	9	27	85	3,5	19,73	0,72	11,5	982,50	-2,00	-3,45	19,17	3,22	12,3	0,00	0,5
2001-11-11 15:30	302	27	100	5,8	19,73	-0,09	11,5	983,50	-0,51	-9,31	19,17	3,64	10,0	0,00	0,5
2001-11-11 16:00	305	28	100	7,5	20,13	0,01	11,5	983,50	-0,41	-11,81	19,61	3,74	9,4	0,00	0,5
2001-11-11 16:30	295	27	100	6,0	20,83	0,11	11,5	982,50	-0,31	-9,71	20,27	3,84	11,1	0,00	0,5
2001-11-11 17:00	266	27	100	5,4	21,63	0,41	11,5	983,50	-0,01	-8,67	21,07	4,14	11,7	0,00	0,5
2001-11-11 17:30	286	27	100	5,4	21,83	0,41	11,5	984,50	-0,01	-8,67	21,27	4,14	9,0	0,00	0,5
2001-11-11 18:00	327	27	94	3,7	21,53	0,31	11,5	985,50	-0,98	-5,12	20,97	3,53	8,7	0,00	0,5
2001-11-11 18:30	322	27	91	5,2	21,03	0,41	11,5	985,50	-1,34	-8,01	20,47	3,39	10,6	0,00	0,5
2001-11-11 19:00	319	27	85	5,2	20,63	0,11	11,5	985,50	-2,59	-8,39	20,07	2,62	10,6	0,00	0,5
2001-11-11 19:30	304	28	88	3,3	20,23	-0,29	11,5	985,50	-2,50	-4,58	19,71	2,45	8,1	0,00	0,5
2001-11-11 20:00	311	28	91	4,9	20,33	-0,39	11,5	986,50	-2,13	-8,35	19,81	2,59	8,5	0,00	0,5
2001-11-11 20:30	325	27	85	6,6	20,73	-0,39	11,5	986,50	-3,08	-11,03	20,17	2,12	8,3	0,00	0,5
2001-11-11 21:00	307	27	82	3,3	21,13	-0,39	11,5	987,50	-3,58	-4,70	20,57	1,89	10,6	0,00	0,5
2001-11-11 21:30	284	27	86	5,0	21,23	-0,79	11,5	988,50	-3,31	-9,52	20,67	1,79	7,5	0,00	0,5
2001-11-11 22:00	312	27	88	3,3	21,03	-0,89	11,5	988,50	-3,09	-5,26	20,47	1,85	7,5	0,00	0,5
2001-11-11 22:30	304	27	94	2,8	20,73	-0,99	11,5	988,50	-2,27	-4,11	20,17	2,23	6,4	0,00	0,5
2001-11-11 23:00	277	27	99	2,8	20,53	-1,09	11,5	988,50	-1,64	-4,22	19,97	2,56	4,9	0,00	0,5
2001-11-11 23:30	304	27	100	2,4	20,93	-1,09	11,5	989,50	-1,50	-2,95	20,37	2,64	4,9	0,00	0,5
2001-11-12 00:00	305	28	100	2,8	21,53	-1,39	11,5	989,50	-1,80	-4,55	21,01	2,34	4,9	0,00	0,0
2001-11-12 00:30	304	27	94	1,6	21,93	-1,59	11,5	989,50	-2,86	-1,59	21,37	1,63	4,3	0,00	0,0
2001-11-12 01:00	292	27	95	2,8	21,93	-1,79	11,5	989,50	-2,91	-4,99	21,37	1,51	5,0	0,00	0,0
2001-11-12 01:30	300	27	97	1,2	21,63	-1,99	11,5	990,50	-2,82	-1,99	21,07	1,48	3,9	0,00	0,0
2001-11-12 02:00	259	27	97	3,0	21,23	-1,69	11,5	990,50	-2,53	-4,88	20,67	1,78	6,8	0,00	0,0
2001-11-12 02:30	278	27	97	2,2	20,93	-1,99	11,5	990,50	-2,82	-1,99	20,37	1,48	4,5	0,00	0,0
2001-11-12 03:00	292	27	95	3,1	21,13	-1,99	11,5	990,50	-3,11	-5,20	20,57	1,31	4,7	0,00	0,0
2001-11-12 03:30	284	27	90	1,8	21,63	-1,99	11,5	991,50	-3,86	-1,99	21,07	0,91	7,9	0,00	0,0
2001-11-12 04:00	277	27	93	2,4	22,03	-2,29	11,5	991,50	-3,70	-4,22	21,47	0,85	5,2	0,00	0,0
2001-11-12 04:30	248	27	93	3,0	22,13	-2,59	11,5	990,50	-4,00	-5,86	21,57	0,55	4,7	0,00	0,0
2001-11-12 05:00	262	27	92	3,1	21,83	-2,59	11,5	990,50	-4,15	-5,86	21,27	0,47	4,9	0,00	0,0
2001-11-12 05:30	279	27	94	3,0	21,43	-2,49	11,5	991,50	-3,75	-5,75	20,87	0,73	4,7	0,00	0,0
2001-11-12 06:00	304	27	97	2,0	21,13	-2,79	11,5	991,50	-3,62	-2,79	20,57	0,68	4,3	0,00	0,0
2001-11-12 06:30	234	27	94	3,3	21,33	-2,69	11,5	991,50	-3,95	-7,29	20,77	0,53	4,3	0,00	0,0
2001-11-12 07:00	311	27	93	4,1	21,73	-2,49	11,5	991,50	-3,90	-9,71	21,17	0,65	5,2	0,00	0,0
2001-11-12 07:30	259	27	91	3,0	22,13	-2,69	11,5	991,50	-4,40	-5,97	21,57	0,29	5,2	0,00	0,0
2001-11-12 08:00	286	27	92	3,0	22,13	-2,29	11,5	991,50	-3,85	-5,53	21,57	0,77	5,2	0,00	0,0
2001-11-12 08:30	313	27	94	3,1	21,83	-2,19	11,5	991,50	-3,46	-5,42	21,27	1,03	6,6	0,00	0,0
2001-11-12 09:00	341	27	94	4,7	21,53	-2,09	11,5	991,50	-3,36	-10,46	20,97	1,13	6,8	0,00	0,0
2001-11-12 09:30	288	27	92	5,2	21,13	-2,09	11,5	992,50	-3,66	-11,16	20,57	0,97	8,3	0,00	0,0
2001-11-12 10:00	287	27	93	3,5	20,93	-2,09	11,5	992,50	-3,51	-6,62	20,37	1,05	6,2	0,00	0,0
2001-11-12 10:30	268	27	94	3,7	20,93	-2,09	11,5	992,50	-3,36	-7,92	20,37	1,13	5,8	0,00	0,0
2001-11-12 11:00	263	27	91	2,0	21,03	-1,99	11,5	992,50	-3,71	-1,99	20,47	0,99	6,4	0,00	0,0
2001-11-12 11:30	305	27	89	3,0	21,23	-1,89	11,5	993,50	-3,92	-5,09	20,67	0,93	6,4	0,00	0,0

Datum	Vindriktning °	Luftfukt inne Rh%	Luftfukt ute Rh%	Vindhastighet m/s	Temp inne °C	Temp ute °C	Nederb. månad mm	Lufttryck Mbar	Daggpunkt °C	Kyleffekt °C	Vix inne °C	Vix ute °C	Vindby m/s	Korr lufttryck	Nederb./dygn mm
2001-11-12 12:00	299	27	83	3,5	21,53	-2,09	11,5	993,50	-5,07	-6,62	20,97	0,26	6,2	0,00	0,0
2001-11-12 12:30	327	27	83	3,1	21,53	-2,39	11,5	993,50	-5,36	-5,64	20,97	-0,04	4,7	0,00	0,0
2001-11-12 13:00	298	27	88	1,8	21,33	-2,09	11,5	993,50	-4,27	-2,09	20,77	0,65	5,4	0,00	0,0
2001-11-12 13:30	265	27	89	1,4	21,03	-1,79	11,5	993,50	-3,82	-1,79	20,47	1,03	4,7	0,00	0,0
2001-11-12 14:00	269	27	92	1,8	20,83	-2,09	11,5	993,50	-3,66	-2,09	20,27	0,97	4,1	0,00	0,0
2001-11-12 14:30	262	27	89	2,4	20,53	-2,29	11,5	994,50	-4,31	-4,22	19,97	0,53	5,0	0,00	0,0
2001-11-12 15:00	283	28	90	1,4	20,43	-2,59	11,5	993,50	-4,45	-2,59	19,91	0,31	5,2	0,00	0,0
2001-11-12 15:30	281	27	91	1,6	20,73	-2,69	11,5	994,50	-4,40	-2,69	20,17	0,29	4,5	0,00	0,0
2001-11-12 16:00	310	28	91	2,6	21,43	-2,29	11,5	993,50	-4,00	-4,22	20,91	0,69	6,4	0,00	0,0
2001-11-12 16:30	283	27	89	3,0	22,13	-2,19	11,5	993,50	-4,21	-5,42	21,57	0,63	7,9	0,00	0,0
2001-11-12 17:00	290	27	91	1,4	22,43	-2,29	11,5	993,50	-4,00	-2,29	21,87	0,69	5,6	0,00	0,0
2001-11-12 17:30	296	27	92	1,6	22,23	-2,39	11,5	994,50	-3,95	-2,39	21,67	0,67	3,5	0,00	0,0
2001-11-12 18:00	205	27	94	1,4	21,93	-2,09	11,5	993,50	-3,36	-2,09	21,37	1,13	4,3	0,00	0,0
2001-11-12 18:30	259	27	95	2,6	21,53	-2,09	11,5	993,50	-3,21	-4,01	20,97	1,21	3,1	0,00	0,0
2001-11-12 19:00	259	27	97	1,6	21,23	-1,69	11,5	994,50	-2,53	-1,69	20,67	1,78	4,5	0,00	0,0
2001-11-12 19:30	267	27	98	3,0	21,13	-1,29	11,5	994,50	-1,98	-4,44	20,57	2,27	5,0	0,00	0,0
2001-11-12 20:00	293	28	98	1,8	21,43	-1,09	11,5	994,50	-1,79	-1,09	20,91	2,47	5,2	0,00	0,0
2001-11-12 20:30	314	27	98	3,0	21,93	-0,99	11,5	994,50	-1,69	-4,11	21,37	2,57	5,4	0,00	0,0
2001-11-12 21:00	300	27	96	2,4	22,03	-1,09	11,5	995,50	-2,07	-2,95	21,47	2,30	4,3	0,00	0,0
2001-11-12 21:30	293	27	90	1,2	21,73	-1,29	11,5	996,50	-3,17	-1,29	21,17	1,61	3,7	0,00	0,0
2001-11-12 22:00	314	28	88	2,8	21,43	-1,89	11,5	996,50	-4,07	-5,09	20,91	0,85	3,7	0,00	0,0
2001-11-12 22:30	302	27	86	1,8	21,13	-2,19	11,5	997,50	-4,68	-2,19	20,57	0,39	3,7	0,00	0,0
2001-11-12 23:00	295	28	87	2,2	21,03	-2,59	11,5	998,51	-4,92	-2,59	20,51	0,07	3,7	0,00	0,0
2001-11-12 23:30	347	28	87	1,8	21,43	-2,99	11,5	998,51	-5,31	-2,99	20,91	-0,33	3,9	0,00	0,0
2001-11-13 00:00	312	28	84	0,0	22,03	-2,19	11,5	998,51	-5,01	-2,19	21,51	0,24	4,3	0,00	0,0
2001-11-13 00:30	347	28	83	1,4	22,33	-2,09	11,5	999,51	-5,07	-2,09	21,81	0,26	5,4	0,00	0,0
2001-11-13 01:00	299	27	83	2,4	22,13	-2,19	11,5	999,51	-5,17	-4,11	21,57	0,16	5,0	0,00	0,0
2001-11-13 01:30	308	27	83	2,0	21,73	-2,69	11,5	1000,51	-5,66	-2,69	21,17	-0,34	4,5	0,00	0,0
2001-11-13 02:00	287	27	83	3,0	21,43	-2,89	11,5	1001,51	-5,85	-6,19	20,87	-0,54	3,9	0,00	0,0
2001-11-13 02:30	294	28	81	2,0	21,33	-3,09	11,5	1001,51	-6,38	-3,09	20,81	-0,89	4,3	0,00	0,0
2001-11-13 03:00	317	27	82	0,0	21,73	-3,49	11,5	1001,51	-6,60	-3,49	21,17	-1,21	3,1	0,00	0,0
2001-11-13 03:30	2	28	84	0,0	22,43	-3,69	11,5	1001,51	-6,47	-3,69	21,91	-1,26	1,6	0,00	0,0
2001-11-13 04:00	2	27	85	0,0	22,63	-4,59	11,5	1001,51	-7,19	-4,59	22,07	-2,09	1,4	0,00	0,0
2001-11-13 04:30	2	27	88	1,2	22,33	-4,99	11,5	1002,51	-7,12	-4,99	21,77	-2,26	1,6	0,00	0,0
2001-11-13 05:00	330	27	88	0,0	21,93	-4,79	11,5	1002,51	-6,92	-4,79	21,37	-2,06	1,6	0,00	0,0
2001-11-13 05:30	59	27	89	0,0	21,63	-5,19	11,5	1002,51	-7,16	-5,19	21,07	-2,38	0,0	0,00	0,0
2001-11-13 06:00	30	28	94	0,0	21,53	-4,89	11,5	1002,51	-6,13	-4,89	21,01	-1,67	1,4	0,00	0,0
2001-11-13 06:30	293	27	94	1,6	22,03	-4,59	11,5	1002,51	-5,83	-4,59	21,47	-1,37	1,8	0,00	0,0
2001-11-13 07:00	293	28	96	1,4	22,53	-3,89	11,5	1002,51	-4,85	-3,89	22,01	-0,50	2,4	0,00	0,0
2001-11-13 07:30	295	27	100	1,4	22,63	-3,59	11,5	1003,51	-4,00	-3,59	22,07	0,14	2,6	0,00	0,0
2001-11-13 08:00	303	27	100	1,8	22,43	-3,39	11,5	1003,51	-3,80	-3,39	21,87	0,34	3,1	0,00	0,0
2001-11-13 08:30	294	27	100	2,4	22,03	-2,89	11,5	1003,51	-3,30	-4,85	21,47	0,84	4,5	0,00	0,0
2001-11-13 09:00	306	27	100	3,3	21,63	-3,19	11,5	1004,51	-3,60	-7,86	21,07	0,54	3,5	0,00	0,0
2001-11-13 09:30	297	27	100	2,6	21,33	-3,09	11,5	1004,51	-3,50	-5,06	20,77	0,64	4,3	0,00	0,0
2001-11-13 10:00	319	28	99	4,1	21,43	-2,29	11,5	1004,51	-2,84	-9,46	20,91	1,36	4,3	0,00	0,0
2001-11-13 10:30	322	27	92	2,8	21,63	-2,29	11,5	1005,51	-3,85	-5,53	21,07	0,77	6,8	0,00	0,0



Datum	Vindriktning °	Luftfukt inne Rh%	Luftfukt ute Rh%	Vindhastighet m/s	Temp inne °C	Temp ute °C	Nederb. månad mm	Lufttryck Mbar	Daggpunkt °C	Kyleffekt °C	Vix inne °C	Vix ute °C	Vindby m/s	Korr lufttryck	Nederb./dygn mm
2001-11-13 11:00	310	27	81	3,3	21,73	-1,79	11,5	1005,51	-5,11	-6,28	21,17	0,42	6,4	0,00	0,0
2001-11-13 11:30	283	27	74	3,1	21,63	-1,89	11,5	1006,51	-6,44	-5,09	21,07	-0,18	6,9	0,00	0,0
2001-11-13 12:00	312	27	79	3,3	21,33	-2,09	11,5	1006,51	-5,75	-6,62	20,77	-0,03	6,9	0,00	0,0
2001-11-13 12:30	323	27	85	3,1	21,03	-2,49	11,5	1006,51	-5,14	-5,75	20,47	0,01	6,4	0,00	0,0
2001-11-13 13:00	292	27	83	3,0	20,83	-2,89	11,5	1007,51	-5,85	-6,19	20,27	-0,54	4,1	0,00	0,0
2001-11-13 13:30	318	27	77	3,3	20,53	-3,09	11,5	1007,51	-7,06	-7,75	19,97	-1,17	6,6	0,00	0,0
2001-11-13 14:00	300	28	78	3,7	20,33	-3,39	11,5	1007,51	-7,18	-9,44	19,81	-1,40	5,4	0,00	0,0
2001-11-13 14:30	315	27	80	4,3	20,13	-3,69	11,5	1007,51	-7,13	-11,15	19,57	-1,56	6,8	0,00	0,0
2001-11-13 15:00	292	27	79	0,0	20,03	-4,39	11,5	1008,51	-7,98	-4,39	19,47	-2,33	5,8	0,00	0,0
2001-11-13 15:30	272	28	81	2,0	20,53	-4,99	11,5	1008,51	-8,23	-4,99	20,01	-2,79	3,3	0,00	0,0
2001-11-13 16:00	306	27	81	2,0	21,23	-5,19	11,5	1008,51	-8,42	-5,19	20,67	-2,99	4,3	0,00	0,0
2001-11-13 16:30	293	27	80	2,8	21,73	-5,59	11,5	1008,51	-8,98	-9,14	21,17	-3,46	4,3	0,00	0,0
2001-11-13 17:00	295	27	82	2,0	21,83	-5,49	11,5	1009,51	-8,55	-5,49	21,27	-3,21	4,3	0,00	0,0
2001-11-13 17:30	317	27	86	0,0	21,53	-5,69	11,5	1009,51	-8,11	-5,69	20,97	-3,11	3,3	0,00	0,0
2001-11-13 18:00	310	27	91	3,5	21,23	-5,69	11,5	1009,51	-7,36	-10,68	20,67	-2,72	4,3	0,00	0,0
2001-11-13 18:30	322	27	89	3,0	21,03	-5,29	11,5	1010,51	-7,26	-8,81	20,47	-2,48	5,4	0,00	0,0
2001-11-13 19:00	298	27	91	1,4	21,13	-5,39	11,5	1010,51	-7,06	-5,39	20,57	-2,42	5,8	0,00	0,0
2001-11-13 19:30	303	27	91	2,4	21,53	-5,49	11,5	1010,51	-7,16	-7,60	20,97	-2,52	3,5	0,00	0,0
2001-11-13 20:00	316	27	92	4,3	21,93	-4,99	11,5	1010,51	-6,52	-12,72	21,37	-1,94	5,2	0,00	0,0
2001-11-13 20:30	285	27	94	3,9	21,73	-4,99	11,5	1011,51	-6,23	-11,30	21,17	-1,77	6,4	0,00	0,0
2001-11-13 21:00	288	27	96	2,6	21,43	-4,59	11,5	1011,51	-5,55	-6,65	20,87	-1,20	6,8	0,00	0,0
2001-11-13 21:30	290	27	97	3,5	21,03	-4,49	11,5	1012,51	-5,31	-9,33	20,47	-1,02	5,8	0,00	0,0
2001-11-13 22:00	309	27	97	3,3	20,73	-4,39	11,5	1012,51	-5,21	-9,21	20,17	-0,92	6,2	0,00	0,0
2001-11-13 22:30	316	27	95	3,9	20,83	-4,69	11,5	1013,51	-5,79	-10,95	20,27	-1,39	4,7	0,00	0,0
2001-11-13 23:00	303	27	93	2,6	21,33	-4,79	11,5	1013,51	-6,18	-6,86	20,77	-1,65	5,0	0,00	0,0
2001-11-13 23:30	308	27	93	1,8	21,93	-5,09	11,5	1013,51	-6,47	-5,09	21,37	-1,95	4,7	0,00	0,0
2001-11-14 00:00	283	27	93	1,4	22,13	-5,69	11,5	1013,51	-7,07	-5,69	21,57	-2,56	3,5	0,00	0,0
2001-11-14 00:30	332	27	93	2,0	21,93	-5,99	11,5	1014,51	-7,36	-5,99	21,37	-2,86	2,6	0,00	0,0
2001-11-14 01:00	307	26	92	2,0	21,53	-5,99	11,5	1014,51	-7,51	-5,99	20,94	-2,94	3,5	0,00	0,0
2001-11-14 01:30	302	27	92	0,0	21,33	-6,19	11,5	1014,51	-7,71	-6,19	20,77	-3,14	3,1	0,00	0,0
2001-11-14 02:00	312	27	92	0,0	21,63	-6,39	11,5	1015,51	-7,90	-6,39	21,07	-3,34	3,1	0,00	0,0
2001-11-14 02:30	301	27	95	0,0	22,13	-6,29	11,5	1015,51	-7,38	-6,29	21,57	-2,99	3,7	0,00	0,0
2001-11-14 03:00	296	27	96	2,4	22,63	-6,89	11,5	1015,51	-7,83	-9,08	22,07	-3,51	4,1	0,00	0,0
2001-11-14 03:30	293	27	97	1,4	22,53	-6,79	11,5	1015,51	-7,59	-6,79	21,97	-3,32	3,5	0,00	0,0
2001-11-14 04:00	299	27	98	1,4	22,13	-7,19	11,5	1015,51	-7,86	-7,19	21,57	-3,64	2,4	0,00	0,0
2001-11-14 04:30	337	26	100	0,0	21,73	-7,09	11,5	1016,51	-7,49	-7,09	21,14	-3,36	1,8	0,00	0,0
2001-11-14 05:00	302	26	100	0,0	21,63	-7,39	11,5	1016,51	-7,79	-7,39	21,04	-3,66	2,2	0,00	0,0
2001-11-14 05:30	312	27	100	2,0	22,03	-7,19	11,5	1016,51	-7,59	-7,19	21,47	-3,46	3,7	0,00	0,0
2001-11-14 06:00	294	27	100	1,6	22,53	-6,99	11,5	1016,51	-7,39	-6,99	21,97	-3,26	3,7	0,00	0,0
2001-11-14 06:30	293	26	99	2,0	22,63	-7,09	11,5	1016,51	-7,62	-7,09	22,04	-3,45	3,3	0,00	0,0
2001-11-14 07:00	303	27	100	1,6	22,43	-7,09	11,5	1016,51	-7,49	-7,09	21,87	-3,36	2,6	0,00	0,0
2001-11-14 07:30	302	26	100	0,0	22,03	-7,09	11,5	1017,52	-7,49	-7,09	21,44	-3,36	2,4	0,00	0,0
2001-11-14 08:00	315	26	100	0,0	21,73	-7,19	11,5	1017,52	-7,59	-7,19	21,14	-3,46	2,2	0,00	0,0
2001-11-14 08:30	329	26	100	0,0	21,73	-7,19	11,5	1017,52	-7,59	-7,19	21,14	-3,46	2,8	0,00	0,0
2001-11-14 09:00	315	27	100	0,0	22,23	-7,49	11,5	1017,52	-7,89	-7,49	21,67	-3,76	1,4	0,00	0,0
2001-11-14 09:30	315	26	100	0,0	22,63	-7,49	11,5	1017,52	-7,89	-7,49	22,04	-3,76	0,0	0,00	0,0

Datum	Vindriktning °	Luftfukt inne Rh%	Luftfukt ute Rh%	Vindhastighet m/s	Temp inne °C	Temp ute °C	Nederb. månad mm	Luftryck Mbar	Daggpunkt °C	Kyleffekt °C	Vix inne °C	Vix ute °C	Vindby m/s	Korr luftryck	Nederb./dygn mm
2001-11-14 10:00	317	26	100	0,0	22,63	-7,49	11,5	1017,52	-7,89	-7,49	22,04	-3,76	0,0	0,00	0,0
2001-11-14 10:30	193	27	100	1,4	22,33	-7,09	11,5	1018,52	-7,49	-7,09	21,77	-3,36	1,4	0,00	0,0
2001-11-14 11:00	194	26	100	0,0	21,93	-6,79	11,5	1018,52	-7,19	-6,79	21,34	-3,06	1,4	0,00	0,0
2001-11-14 11:30	194	26	100	0,0	21,63	-6,19	11,5	1018,52	-6,59	-6,19	21,04	-2,46	1,4	0,00	0,0
2001-11-14 12:00	194	27	100	0,0	21,33	-5,89	11,5	1018,52	-6,29	-5,89	20,77	-2,16	0,0	0,00	0,0
2001-11-14 12:30	194	27	100	0,0	21,03	-5,69	11,5	1019,52	-6,09	-5,69	20,47	-1,96	0,0	0,00	0,0
2001-11-14 13:00	194	27	100	0,0	20,83	-5,19	11,5	1019,52	-5,59	-5,19	20,27	-1,46	0,0	0,00	0,0
2001-11-14 13:30	221	27	99	0,0	20,53	-4,79	11,5	1019,52	-5,33	-4,79	19,97	-1,15	1,8	0,00	0,0
2001-11-14 14:00	269	27	97	0,0	20,43	-4,79	11,5	1019,52	-5,61	-4,79	19,87	-1,32	2,0	0,00	0,0
2001-11-14 14:30	269	27	96	0,0	20,63	-5,09	11,5	1019,52	-6,05	-5,09	20,07	-1,70	0,0	0,00	0,0
2001-11-14 15:00	269	27	96	0,0	21,23	-5,29	11,5	1019,52	-6,24	-5,29	20,67	-1,90	0,0	0,00	0,0
2001-11-14 15:30	270	27	97	0,0	21,93	-5,49	11,5	1019,52	-6,30	-5,49	21,37	-2,02	1,6	0,00	0,0
2001-11-14 16:00	13	27	98	0,0	22,43	-5,89	11,5	1019,52	-6,56	-5,89	21,87	-2,33	0,0	0,00	0,0
2001-11-14 16:30	255	27	99	0,0	22,43	-5,59	11,5	1018,52	-6,13	-5,59	21,87	-1,95	1,4	0,00	0,0
2001-11-14 17:00	267	27	99	1,4	22,13	-4,89	11,5	1018,52	-5,43	-4,89	21,57	-1,25	3,0	0,00	0,0
2001-11-14 17:30	296	27	98	0,0	21,73	-4,79	11,5	1018,52	-5,47	-4,79	21,17	-1,23	1,4	0,00	0,0
2001-11-14 18:00	187	27	98	0,0	21,33	-4,69	11,5	1018,52	-5,37	-4,69	20,77	-1,13	1,8	0,00	0,0
2001-11-14 18:30	187	27	100	1,8	21,33	-4,29	11,5	1018,52	-4,69	-4,29	20,77	-0,56	3,7	0,00	0,0
2001-11-14 19:00	149	26	100	1,4	21,63	-3,89	11,5	1017,52	-4,30	-3,89	21,04	-0,16	3,7	0,00	0,0
2001-11-14 19:30	160	26	100	2,0	21,93	-3,69	11,5	1016,51	-4,10	-3,69	21,34	0,04	4,3	0,00	0,0
2001-11-14 20:00	149	26	100	4,9	22,03	-3,39	11,5	1015,51	-3,80	-12,07	21,44	0,34	5,2	0,00	0,0
2001-11-14 20:30	161	26	100	4,3	21,83	-3,19	11,5	1014,51	-3,60	-10,55	21,24	0,54	5,2	0,00	0,0
2001-11-14 21:00	198	26	100	5,0	21,53	-2,99	11,5	1013,51	-3,40	-12,30	20,94	0,74	5,8	0,00	0,0
2001-11-14 21:30	181	26	100	3,3	21,03	-2,69	11,5	1012,51	-3,10	-7,29	20,44	1,04	6,8	0,00	0,0
2001-11-14 22:00	157	26	100	3,9	20,93	-2,69	11,5	1011,51	-3,10	-8,62	20,34	1,04	6,4	0,00	0,0
2001-11-14 22:30	145	26	100	5,0	21,33	-2,59	11,5	1009,51	-3,00	-11,79	20,74	1,14	6,0	0,00	0,0
2001-11-14 23:00	167	26	100	4,1	21,83	-2,49	11,5	1007,51	-2,90	-9,71	21,24	1,24	7,1	0,00	0,0
2001-11-14 23:30	171	26	100	4,9	21,83	-2,39	11,5	1006,51	-2,80	-10,83	21,24	1,34	8,5	0,00	0,0
2001-11-15 00:00	172	26	100	5,6	21,53	-2,19	11,5	1004,51	-2,60	-11,99	20,94	1,54	8,7	0,00	0,0
2001-11-15 00:30	172	26	100	5,4	21,13	-2,09	11,5	1002,51	-2,50	-11,87	20,54	1,64	8,9	0,00	0,0
2001-11-15 01:00	178	26	100	5,4	20,83	-2,09	11,5	1000,51	-2,50	-11,87	20,24	1,64	9,2	0,00	0,0
2001-11-15 01:30	151	26	100	5,8	21,03	-2,19	11,5	999,51	-2,60	-11,99	20,44	1,54	9,6	0,00	0,0
2001-11-15 02:00	170	26	100	3,9	21,33	-2,09	11,5	997,50	-2,50	-7,92	20,74	1,64	8,5	0,00	0,0
2001-11-15 02:30	165	26	100	3,9	21,73	-1,89	11,5	995,50	-2,30	-7,69	21,14	1,84	8,1	0,00	0,0
2001-11-15 03:00	170	26	100	4,7	21,83	-1,59	11,5	994,50	-2,00	-9,84	21,24	2,14	6,2	0,00	0,0
2001-11-15 03:30	191	26	100	4,1	21,73	-0,99	11,5	992,50	-1,40	-7,90	21,14	2,74	5,6	0,00	0,0
2001-11-15 04:00	207	26	100	3,0	21,53	-0,19	11,5	991,50	-0,60	-3,24	20,94	3,54	5,8	0,00	0,0
2001-11-15 04:30	262	26	100	1,6	21,33	0,21	11,5	990,50	-0,21	0,21	20,74	3,94	3,7	0,00	0,0
2001-11-15 05:00	283	26	100	3,3	21,23	0,61	11,5	989,50	0,19	-3,57	20,64	4,34	5,6	0,00	0,0
2001-11-15 05:30	256	26	100	2,4	21,23	0,72	13,5	989,50	0,29	-1,05	20,64	4,44	6,6	2,00	2,0
2001-11-15 06:00	343	26	100	8,7	21,33	1,22	15,0	989,50	0,79	-11,90	20,74	4,95	11,5	3,50	3,5
2001-11-15 06:30	307	26	99	4,1	21,23	1,32	15,0	989,50	0,75	-5,13	20,64	4,96	17,4	1,50	3,5
2001-11-15 07:00	241	26	100	3,5	21,33	1,12	15,0	988,50	0,69	-3,00	20,74	4,85	9,4	0,00	3,5
2001-11-15 07:30	278	26	99	6,8	21,33	1,22	16,0	988,50	0,65	-9,60	20,74	4,86	13,6	1,00	4,5
2001-11-15 08:00	323	26	100	4,3	21,13	0,72	16,0	987,50	0,29	-5,85	20,54	4,44	11,7	1,00	4,5
2001-11-15 08:30	303	26	100	6,2	21,13	0,92	17,0	987,50	0,49	-8,67	20,54	4,64	12,3	1,00	5,5

Datum	Vindriktning	Luftfukt inne	Luftfukt ute	Vindhastighet	Temp inne	Temp ute	Nederb. månad	Lufftryck	Daggpunkt	Kyleffekt	Vix inne	Vix ute	Vindby	Korr lufftryck	Nederb./dygn
	°	Rh%	Rh%	m/s	°C	°C	mm	Mbar	°C	°C	°C	°C	m/s		mm
2001-11-15 09:00	251	26	100	5,2	20,83	0,92	17,0	987,50	0,49	-7,38	20,24	4,64	17,2	1,00	5,5
2001-11-15 09:30	299	26	100	11,1	20,63	1,02	17,0	986,50	0,59	-14,03	20,04	4,75	14,9	0,00	5,5
2001-11-15 10:00	262	26	97	9,6	20,43	1,12	17,0	986,50	0,26	-12,92	19,84	4,59	15,5	0,00	5,5
2001-11-15 10:30	318	27	100	5,2	20,43	1,32	20,0	987,50	0,89	-6,88	19,87	5,05	15,5	3,00	8,5
2001-11-15 11:00	324	26	100	11,3	20,53	1,42	20,5	988,50	0,99	-13,78	19,94	5,15	15,7	3,50	9,0
2001-11-15 11:30	334	26	100	3,5	20,73	0,72	20,5	990,50	0,29	-3,45	20,14	4,44	10,9	0,50	9,0
2001-11-15 12:00	312	27	98	8,1	20,93	1,42	20,5	991,50	0,70	-11,05	20,37	4,97	13,4	0,00	9,0
2001-11-15 12:30	296	27	92	6,2	20,93	1,42	20,5	993,50	-0,20	-8,02	20,37	4,47	12,3	0,00	9,0
2001-11-15 13:00	292	26	92	5,0	20,73	1,52	20,5	994,50	-0,10	-6,63	20,14	4,57	10,9	0,00	9,0
2001-11-15 13:30	315	27	81	8,9	20,33	1,52	20,5	996,50	-1,90	-11,48	19,77	3,72	13,0	0,00	9,0
2001-11-15 14:00	266	27	77	7,3	20,03	1,32	21,0	998,51	-2,81	-10,04	19,47	3,23	11,9	0,50	9,5
2001-11-15 14:30	299	27	78	5,4	19,83	1,02	21,0	1000,51	-2,92	-7,90	19,27	3,00	11,5	0,50	9,5
2001-11-15 15:00	317	27	91	5,8	19,53	0,51	21,0	1001,51	-1,24	-8,54	18,97	3,49	10,9	0,00	9,5
2001-11-15 15:30	319	27	83	4,9	19,43	0,31	21,0	1002,51	-2,73	-7,48	18,87	2,67	10,8	0,00	9,5
2001-11-15 16:00	297	27	78	7,1	19,43	0,11	21,0	1004,51	-3,79	-11,08	18,87	2,10	9,6	0,00	9,5
2001-11-15 16:30	302	27	80	3,1	19,93	-0,19	21,0	1005,51	-3,73	-3,24	19,37	1,94	8,1	0,00	9,5
2001-11-15 17:00	314	27	72	4,7	20,83	-0,69	21,0	1006,51	-5,66	-8,72	20,27	0,89	10,2	0,00	9,5
2001-11-15 17:30	318	27	75	2,8	21,33	-1,19	21,0	1007,51	-5,59	-4,33	20,77	0,59	8,3	0,00	9,5
2001-11-15 18:00	356	27	78	3,0	21,33	-1,49	21,0	1008,51	-5,34	-4,66	20,77	0,50	8,1	0,00	9,5
2001-11-15 18:30	297	27	80	5,2	21,03	-1,49	21,0	1009,51	-4,99	-10,41	20,47	0,64	8,5	0,00	9,5
2001-11-15 19:00	301	26	81	5,8	20,63	-1,59	21,0	1009,51	-4,92	-11,23	20,04	0,62	8,7	0,00	9,5
2001-11-15 19:30	351	26	79	5,0	20,33	-1,59	21,0	1010,51	-5,26	-10,53	19,74	0,47	10,0	0,00	9,5
2001-11-15 20:00	304	26	80	6,6	20,63	-1,79	21,0	1011,51	-5,28	-12,88	20,04	0,34	7,7	0,00	9,5
2001-11-15 20:30	298	26	76	7,5	21,13	-1,59	21,0	1011,51	-5,79	-13,98	20,54	0,26	9,8	0,00	9,5
2001-11-15 21:00	280	26	79	4,3	21,33	-1,49	21,0	1012,51	-5,16	-8,50	20,74	0,57	12,7	0,00	9,5
2001-11-15 21:30	319	26	74	4,7	21,23	-1,59	21,0	1013,51	-6,16	-9,84	20,64	0,12	8,7	0,00	9,5
2001-11-15 22:00	282	26	75	4,5	20,83	-1,79	21,0	1013,51	-6,16	-10,09	20,24	-0,01	10,8	0,00	9,5
2001-11-15 22:30	326	26	73	3,9	20,53	-1,79	21,0	1015,51	-6,53	-7,57	19,94	-0,15	9,4	0,00	9,5
2001-11-15 23:00	306	26	78	5,0	20,73	-1,89	21,0	1016,51	-5,73	-10,91	20,14	0,10	7,5	0,00	9,5
2001-11-15 23:30	305	26	80	4,5	21,13	-1,79	21,0	1016,51	-5,28	-10,09	20,54	0,34	8,1	0,00	9,5
2001-11-16 00:00	311	26	79	4,3	21,73	-1,89	21,0	1017,52	-5,55	-8,98	21,14	0,17	6,8	0,00	0,0
2001-11-16 00:30	351	26	76	5,2	21,83	-1,99	21,0	1018,52	-6,18	-11,04	21,24	-0,14	7,1	0,00	0,0
2001-11-16 01:00	327	26	78	4,1	21,63	-2,19	21,0	1018,52	-6,02	-9,34	21,04	-0,20	6,9	0,00	0,0
2001-11-16 01:30	294	26	80	0,0	21,23	-2,19	21,0	1019,52	-5,67	-2,19	20,64	-0,06	5,4	0,00	0,0
2001-11-16 02:00	323	26	80	5,8	21,03	-2,19	21,0	1019,52	-5,67	-11,99	20,44	-0,06	6,9	0,00	0,0
2001-11-16 02:30	302	26	78	2,8	21,13	-1,99	21,0	1020,52	-5,82	-5,20	20,54	-0,00	6,6	0,00	0,0
2001-11-16 03:00	315	26	81	3,0	21,73	-2,49	21,0	1021,52	-5,79	-5,75	21,14	-0,29	4,9	0,00	0,0
2001-11-16 03:30	310	26	79	3,5	22,13	-2,29	21,0	1021,52	-5,94	-6,84	21,54	-0,23	6,9	0,00	0,0
2001-11-16 04:00	295	26	77	3,5	22,13	-2,19	21,0	1021,52	-6,19	-6,73	21,54	-0,27	5,2	0,00	0,0
2001-11-16 04:30	297	26	80	3,1	21,73	-2,19	21,0	1022,52	-5,67	-5,42	21,14	-0,06	5,4	0,00	0,0
2001-11-16 05:00	313	26	81	4,1	21,23	-2,19	21,0	1022,52	-5,50	-9,34	20,64	0,02	5,4	0,00	0,0
2001-11-16 05:30	300	26	81	3,0	21,03	-2,19	21,0	1023,52	-5,50	-5,42	20,44	0,02	5,0	0,00	0,0
2001-11-16 06:00	304	26	82	2,8	21,33	-2,19	21,0	1023,52	-5,33	-5,42	20,74	0,09	3,9	0,00	0,0
2001-11-16 06:30	327	26	83	2,2	21,83	-2,39	21,0	1023,52	-5,36	-2,39	21,24	-0,04	4,7	0,00	0,0
2001-11-16 07:00	309	26	85	2,2	22,23	-2,69	21,0	1024,52	-5,33	-2,69	21,64	-0,19	3,3	0,00	0,0
2001-11-16 07:30	331	26	85	0,0	22,13	-2,79	21,0	1024,52	-5,43	-2,79	21,54	-0,29	2,4	0,00	0,0

Datum	Vindriktning °	Luftfukt inne Rh%	Luftfukt ute Rh%	Vindhastighet m/s	Temp inne °C	Temp ute °C	Nederb. månad mm	Lufttryck Mbar	Daggpunkt °C	Kyleffekt °C	Vix inne °C	Vix ute °C	Vindby m/s	Korr lufttryck	Nederb./dygn mm
2001-11-16 08:00	319	26	84	1,2	21,83	-2,99	21,0	1024,52	-5,79	-2,99	21,24	-0,56	3,1	0,00	0,0
2001-11-16 08:30	320	26	84	0,0	21,53	-3,19	21,0	1024,52	-5,98	-3,19	20,94	-0,76	1,8	0,00	0,0
2001-11-16 09:00	264	26	84	0,0	21,33	-3,39	21,0	1024,52	-6,18	-3,39	20,74	-0,96	2,2	0,00	0,0
2001-11-16 09:30	336	26	83	1,8	21,53	-3,09	21,0	1024,52	-6,05	-3,09	20,94	-0,74	2,2	0,00	0,0
2001-11-16 10:00	340	26	82	0,0	22,03	-2,99	21,0	1024,52	-6,11	-2,99	21,44	-0,71	2,6	0,00	0,0
2001-11-16 10:30	351	26	82	1,2	22,33	-2,89	21,0	1024,52	-6,02	-2,89	21,74	-0,61	3,3	0,00	0,0
2001-11-16 11:00	293	26	83	1,8	22,23	-2,69	21,0	1025,52	-5,66	-2,69	21,64	-0,34	2,6	0,00	0,0
2001-11-16 11:30	284	26	82	0,0	21,93	-2,29	21,0	1025,52	-5,43	-2,29	21,34	-0,01	3,1	0,00	0,0
2001-11-16 12:00	277	26	83	0,0	21,53	-2,19	21,0	1025,52	-5,17	-2,19	20,94	0,16	1,8	0,00	0,0
2001-11-16 12:30	283	26	84	0,0	21,23	-1,79	21,0	1024,52	-4,61	-1,79	20,64	0,64	1,4	0,00	0,0
2001-11-16 13:00	269	26	86	0,0	20,93	-1,59	21,0	1025,52	-4,09	-1,59	20,34	0,99	1,8	0,00	0,0
2001-11-16 13:30	258	26	92	2,6	20,73	-1,29	21,0	1024,52	-2,87	-3,16	20,14	1,77	3,5	0,00	0,0
2001-11-16 14:00	272	27	95	1,4	21,03	-1,29	21,0	1024,52	-2,42	-1,29	20,47	2,02	3,3	0,00	0,0
2001-11-16 14:30	248	26	97	1,8	21,63	-1,39	21,0	1024,52	-2,23	-1,39	21,04	2,08	4,7	0,00	0,0
2001-11-16 15:00	319	26	97	0,0	22,23	-1,39	21,0	1024,52	-2,23	-1,39	21,64	2,08	2,6	0,00	0,0
2001-11-16 15:30	186	26	97	0,0	22,23	-1,49	21,0	1024,52	-2,33	-1,49	21,64	1,98	1,8	0,00	0,0
2001-11-16 16:00	270	26	98	0,0	21,93	-1,49	21,0	1023,52	-2,18	-1,49	21,34	2,07	1,6	0,00	0,0
2001-11-16 16:30	270	26	99	0,0	21,53	-1,69	21,0	1023,52	-2,24	-1,69	20,94	1,96	0,0	0,00	0,0
2001-11-16 17:00	190	27	100	0,0	21,23	-1,69	21,0	1023,52	-2,10	-1,69	20,67	2,04	2,0	0,00	0,0
2001-11-16 17:30	185	27	100	0,0	21,13	-1,69	21,0	1022,52	-2,10	-1,69	20,57	2,04	1,6	0,00	0,0
2001-11-16 18:00	188	27	100	0,0	21,33	-1,59	21,0	1022,52	-2,00	-1,59	20,77	2,14	2,2	0,00	0,0
2001-11-16 18:30	185	26	100	1,6	21,83	-1,39	21,0	1021,52	-1,80	-1,39	21,24	2,34	2,6	0,00	0,0
2001-11-16 19:00	161	26	100	2,0	22,13	-1,29	21,0	1021,52	-1,70	-1,29	21,54	2,44	3,0	0,00	0,0
2001-11-16 19:30	150	26	100	3,5	22,03	-0,99	21,0	1020,52	-1,40	-5,37	21,44	2,74	4,3	0,00	0,0
2001-11-16 20:00	202	26	100	1,4	21,73	-0,99	21,0	1019,52	-1,40	-0,99	21,14	2,74	4,3	0,00	0,0
2001-11-16 20:30	193	27	100	2,2	21,33	-0,89	21,0	1019,52	-1,30	-0,89	20,77	2,84	4,7	0,00	0,0
2001-11-16 21:00	175	26	100	2,2	21,03	-0,29	21,0	1018,52	-0,70	-0,29	20,44	3,44	4,7	0,00	0,0
2001-11-16 21:30	156	26	100	2,8	21,03	-0,09	21,0	1017,52	-0,51	-3,13	20,44	3,64	4,3	0,00	0,0
2001-11-16 22:00	167	27	100	1,8	21,13	0,11	21,0	1016,51	-0,31	0,11	20,57	3,84	4,7	0,00	0,0
2001-11-16 22:30	226	27	100	2,0	21,33	0,41	21,0	1015,51	-0,01	0,41	20,77	4,14	4,1	0,00	0,0
2001-11-16 23:00	207	26	100	1,4	21,53	0,72	22,0	1014,51	0,29	0,72	20,94	4,44	5,0	1,00	1,0
2001-11-16 23:30	208	26	100	0,0	21,63	0,92	22,0	1014,51	0,49	0,92	21,04	4,64	3,9	1,00	1,0
2001-11-17 00:00	199	26	100	2,0	21,73	1,12	22,0	1013,51	0,69	1,12	21,14	4,85	2,8	0,00	0,0
2001-11-17 00:30	331	26	100	3,0	21,63	1,72	22,0	1013,51	1,29	-1,16	21,04	5,45	3,7	0,00	0,0
2001-11-17 01:00	248	27	100	4,7	21,53	2,32	22,0	1012,51	1,89	-5,01	20,97	6,05	6,6	0,00	0,0
2001-11-17 01:30	310	27	100	5,0	21,43	2,82	22,0	1012,51	2,39	-4,99	20,87	6,55	8,5	0,00	0,0
2001-11-17 02:00	268	27	100	5,0	21,33	2,82	22,0	1011,51	2,39	-4,99	20,77	6,55	9,6	0,00	0,0
2001-11-17 02:30	297	27	96	5,4	21,23	3,02	22,0	1011,51	2,00	-5,34	20,67	6,40	8,3	0,00	0,0
2001-11-17 03:00	321	27	95	3,9	21,23	3,22	22,0	1010,51	2,04	-1,74	20,67	6,52	9,4	0,00	0,0
2001-11-17 03:30	314	27	97	6,6	21,33	3,02	22,0	1010,51	2,15	-6,54	20,77	6,49	8,9	0,00	0,0
2001-11-17 04:00	311	27	96	6,4	21,33	3,02	22,0	1009,51	2,00	-6,54	20,77	6,40	8,9	0,00	0,0
2001-11-17 04:30	292	27	95	10,4	21,33	3,12	22,0	1009,51	1,94	-10,64	20,77	6,42	12,5	0,00	0,0
2001-11-17 05:00	307	27	97	5,8	21,23	2,92	22,0	1009,51	2,05	-5,47	20,67	6,39	12,8	0,00	0,0
2001-11-17 05:30	303	27	97	7,1	21,13	2,92	22,0	1009,51	2,05	-7,32	20,57	6,39	10,2	0,00	0,0
2001-11-17 06:00	278	27	95	4,3	21,13	3,02	22,0	1008,51	1,85	-3,08	20,57	6,32	11,5	0,00	0,0
2001-11-17 06:30	291	27	94	3,7	21,13	2,92	22,0	1008,51	1,59	-2,09	20,57	6,14	9,0	0,00	0,0

Datum	Vindriktning °	Luftfukt inne Rh%	Luftfukt ute Rh%	Vindhastighet m/s	Temp inne °C	Temp ute °C	Nederb. månad mm	Luftryck Mbar	Daggpunkt °C	Kyleffekt °C	Vix inne °C	Vix ute °C	Vindby m/s	Korr luftryck	Nederb./dygn mm
2001-11-17 07:00	278	27	91	4,3	21,13	3,12	22,0	1008,51	1,32	-2,96	20,57	6,09	11,9	0,00	0,0
2001-11-17 07:30	334	27	91	4,9	21,03	3,02	22,0	1007,51	1,23	-4,14	20,47	5,99	11,5	0,00	0,0
2001-11-17 08:00	304	27	99	4,5	20,93	2,52	22,0	1008,51	1,94	-4,76	20,37	6,16	9,4	0,00	0,0
2001-11-17 08:30	335	27	97	4,7	21,03	2,52	22,0	1008,51	1,65	-4,76	20,47	5,99	10,4	0,00	0,0
2001-11-17 09:00	316	27	92	4,7	21,03	2,72	22,0	1008,51	1,09	-4,51	20,47	5,77	8,7	0,00	0,0
2001-11-17 09:30	287	27	89	4,9	21,03	2,72	22,0	1007,51	0,61	-4,51	20,47	5,53	11,1	0,00	0,0
2001-11-17 10:00	305	27	91	3,3	21,03	2,62	22,0	1007,51	0,83	-1,31	20,47	5,59	13,2	0,00	0,0
2001-11-17 10:30	320	27	95	7,1	20,93	2,22	22,0	1007,51	1,05	-8,26	20,37	5,52	12,3	0,00	0,0
2001-11-17 11:00	317	27	88	8,3	20,93	2,52	22,0	1007,51	0,25	-9,51	20,37	5,25	14,4	0,00	0,0
2001-11-17 11:30	298	27	87	6,4	20,63	2,62	22,0	1006,51	0,19	-7,07	20,07	5,27	12,3	0,00	0,0
2001-11-17 12:00	284	27	93	7,1	20,23	2,32	22,0	1006,51	0,85	-8,13	19,67	5,45	13,4	0,00	0,0
2001-11-17 12:30	289	27	89	4,9	20,03	2,52	22,0	1006,51	0,41	-4,76	19,47	5,33	14,8	0,00	0,0
2001-11-17 13:00	286	27	91	6,6	19,83	2,32	22,0	1007,51	0,53	-7,47	19,27	5,29	13,4	0,00	0,0
2001-11-17 13:30	341	28	89	5,4	19,53	2,22	22,0	1007,51	0,12	-6,36	19,01	5,03	14,2	0,00	0,0
2001-11-17 14:00	294	27	91	5,8	19,33	2,02	22,0	1007,51	0,24	-6,62	18,77	4,99	13,6	0,00	0,0
2001-11-17 14:30	290	27	89	10,6	19,13	1,92	22,0	1007,51	-0,18	-12,39	18,57	4,73	12,8	0,00	0,0
2001-11-17 15:00	259	27	97	5,6	18,93	1,42	22,0	1007,51	0,56	-7,39	18,37	4,89	14,2	0,00	0,0
2001-11-17 15:30	295	28	99	6,2	18,83	1,42	22,0	1007,51	0,85	-8,02	18,31	5,06	12,5	0,00	0,0
2001-11-17 16:00	276	28	97	3,3	18,93	1,62	22,0	1008,51	0,76	-2,44	18,41	5,09	10,8	0,00	0,0
2001-11-17 16:30	281	28	100	5,4	19,63	1,52	22,0	1008,51	1,09	-7,26	19,11	5,25	11,3	0,00	0,0
2001-11-17 17:00	317	28	100	4,3	20,43	1,52	22,0	1007,51	1,09	-4,89	19,91	5,25	10,8	0,00	0,0
2001-11-17 17:30	325	27	100	5,2	20,83	1,42	22,0	1007,51	0,99	-6,75	20,27	5,15	10,8	0,00	0,0
2001-11-17 18:00	292	27	100	4,3	20,73	1,62	22,0	1007,51	1,19	-4,77	20,17	5,35	12,8	0,00	0,0
2001-11-17 18:30	262	27	100	7,1	20,33	1,42	22,0	1007,51	0,99	-9,33	19,77	5,15	11,7	0,00	0,0
2001-11-17 19:00	296	27	100	5,8	19,93	1,52	22,0	1007,51	1,09	-7,26	19,37	5,25	9,2	0,00	0,0
2001-11-17 19:30	295	27	96	3,3	19,63	1,32	22,0	1007,51	0,31	-2,78	19,07	4,70	10,6	0,00	0,0
2001-11-17 20:00	301	28	98	4,5	19,53	1,22	22,0	1007,51	0,50	-6,37	19,01	4,77	8,7	0,00	0,0
2001-11-17 20:30	314	27	99	6,6	19,63	1,42	22,0	1007,51	0,85	-8,65	19,07	5,06	9,2	0,00	0,0
2001-11-17 21:00	278	28	100	6,9	20,03	1,22	22,0	1007,51	0,79	-9,60	19,51	4,95	10,2	0,00	0,0
2001-11-17 21:30	301	27	98	4,5	20,63	1,32	22,0	1006,51	0,60	-6,25	20,07	4,87	10,9	0,00	0,0
2001-11-17 22:00	295	27	92	4,9	21,03	1,32	22,0	1006,51	-0,30	-6,25	20,47	4,37	10,2	0,00	0,0
2001-11-17 22:30	308	27	94	4,7	20,83	1,12	22,0	1006,51	-0,19	-6,49	20,27	4,33	9,2	0,00	0,0
2001-11-17 23:00	316	27	96	4,9	20,63	1,32	22,0	1006,51	0,31	-6,25	20,07	4,70	8,1	0,00	0,0
2001-11-17 23:30	336	28	98	5,2	20,33	1,32	22,0	1006,51	0,60	-6,88	19,81	4,87	8,9	0,00	0,0
2001-11-18 00:00	312	28	97	6,0	20,13	1,42	22,0	1006,51	0,56	-8,02	19,61	4,89	9,6	0,00	0,0
2001-11-18 00:30	321	28	98	4,7	20,33	1,62	22,0	1006,51	0,90	-5,87	19,81	5,17	9,6	0,00	0,0
2001-11-18 01:00	309	27	90	4,3	20,73	1,72	22,0	1006,51	-0,22	-4,65	20,17	4,61	12,1	0,00	0,0
2001-11-18 01:30	281	27	91	6,4	21,13	1,72	22,0	1005,51	-0,06	-8,26	20,57	4,69	10,2	0,00	0,0
2001-11-18 02:00	289	27	90	5,2	21,23	1,82	22,0	1005,51	-0,12	-6,25	20,67	4,71	12,1	0,00	0,0
2001-11-18 02:30	336	27	85	2,8	21,03	1,52	22,0	1005,51	-1,22	-1,38	20,47	4,02	10,4	0,00	0,0
2001-11-18 03:00	308	27	85	6,8	20,73	1,62	22,0	1005,51	-1,12	-9,06	20,17	4,12	10,6	0,00	0,0
2001-11-18 03:30	284	27	85	3,9	20,53	1,42	22,0	1005,51	-1,32	-3,84	19,97	3,92	10,8	0,00	0,0
2001-11-18 04:00	289	27	83	6,6	20,63	1,62	22,0	1005,51	-1,46	-8,39	20,07	3,97	11,5	0,00	0,0
2001-11-18 04:30	331	27	86	3,9	20,93	1,52	22,0	1005,51	-1,06	-3,72	20,37	4,09	10,6	0,00	0,0
2001-11-18 05:00	313	27	80	5,4	21,33	1,62	22,0	1005,51	-1,98	-7,13	20,77	3,75	9,0	0,00	0,0
2001-11-18 05:30	285	27	81	5,0	21,63	1,62	22,0	1005,51	-1,80	-6,50	21,07	3,82	10,4	0,00	0,0

Datum	Vindriktning	Luftfukt inne	Luftfukt ute	Vindhastighet	Temp inne	Temp ute	Nederb. månad	Lufttryck	Daggpunkt	Kyleffekt	Vix inne	Vix ute	Vindby	Korr lufttryck	Nederb./dygn
	°	Rh%	Rh%	m/s	°C	°C	mm	Mbar	°C	°C	°C	°C	m/s		mm
2001-11-18 06:00	307	27	81	3,0	21,63	1,62	22,0	1005,51	-1,80	-1,27	21,07	3,82	10,0	0,00	0,0
2001-11-18 06:30	294	27	86	3,9	21,43	1,42	22,0	1005,51	-1,15	-3,84	20,87	3,99	8,3	0,00	0,0
2001-11-18 07:00	291	27	88	2,6	21,13	1,22	22,0	1005,51	-1,03	-0,53	20,57	3,95	5,6	0,00	0,0
2001-11-18 07:30	305	27	84	2,4	21,03	1,42	22,0	1006,51	-1,49	-0,31	20,47	3,84	7,3	0,00	0,0
2001-11-18 08:00	300	27	83	2,0	20,93	1,32	22,0	1006,51	-1,75	1,32	20,37	3,67	7,7	0,00	0,0
2001-11-18 08:30	306	27	84	3,0	21,03	1,32	22,0	1006,51	-1,58	-1,60	20,47	3,74	5,6	0,00	0,0
2001-11-18 09:00	322	27	80	2,4	21,13	1,32	22,0	1007,51	-2,27	-0,42	20,57	3,45	7,1	0,00	0,0
2001-11-18 09:30	334	27	80	3,0	21,63	1,32	22,0	1007,51	-2,27	-1,60	21,07	3,45	4,7	0,00	0,0
2001-11-18 10:00	303	28	80	2,2	22,03	1,22	22,0	1008,51	-2,37	1,22	21,51	3,35	3,9	0,00	0,0
2001-11-18 10:30	322	28	80	1,8	22,23	1,32	22,0	1008,51	-2,27	1,32	21,71	3,45	4,7	0,00	0,0
2001-11-18 11:00	266	27	81	1,8	22,33	1,42	22,0	1008,51	-2,00	1,42	21,77	3,62	4,7	0,00	0,0
2001-11-18 11:30	253	28	82	0,0	22,33	1,32	22,0	1008,51	-1,92	1,32	21,81	3,59	5,0	0,00	0,0
2001-11-18 12:00	308	27	80	2,8	22,13	1,52	22,0	1007,51	-2,08	-1,38	21,57	3,65	3,9	0,00	0,0
2001-11-18 12:30	310	27	81	3,1	21,83	1,32	22,0	1007,51	-2,10	-1,60	21,27	3,52	4,5	0,00	0,0
2001-11-18 13:00	315	27	96	3,3	21,53	1,02	22,0	1007,51	0,01	-3,11	20,97	4,40	4,9	0,00	0,0
2001-11-18 13:30	268	27	100	0,0	21,23	0,92	22,0	1007,51	0,49	0,92	20,67	4,64	3,3	0,00	0,0
2001-11-18 14:00	196	27	100	0,0	21,03	0,72	22,0	1006,51	0,29	0,72	20,47	4,44	2,0	0,00	0,0
2001-11-18 14:30	186	27	100	2,2	20,93	0,61	22,0	1006,51	0,19	0,61	20,37	4,34	2,8	0,00	0,0
2001-11-18 15:00	317	28	100	1,2	21,23	0,61	22,0	1006,51	0,19	0,61	20,71	4,34	2,6	0,00	0,0
2001-11-18 15:30	278	27	100	1,2	21,53	0,51	22,0	1006,51	0,09	0,51	20,97	4,24	1,8	0,00	0,0
2001-11-18 16:00	261	27	100	1,2	21,73	0,51	22,0	1006,51	0,09	0,51	21,17	4,24	2,2	0,00	0,0
2001-11-18 16:30	320	27	100	2,6	21,63	0,51	22,0	1005,51	0,09	-1,26	21,07	4,24	3,5	0,00	0,0
2001-11-18 17:00	317	28	100	1,8	21,33	0,41	22,0	1005,51	-0,01	0,41	20,81	4,14	5,6	0,00	0,0
2001-11-18 17:30	289	28	100	3,5	21,13	0,72	22,0	1006,51	0,29	-3,45	20,61	4,44	6,8	0,00	0,0
2001-11-18 18:00	302	27	89	3,5	20,83	0,21	22,0	1006,51	-1,85	-4,02	20,27	3,03	6,6	0,00	0,0
2001-11-18 18:30	297	27	87	2,4	20,63	-0,19	22,0	1007,51	-2,56	-2,00	20,07	2,47	6,2	0,00	0,0
2001-11-18 19:00	278	27	87	2,6	20,53	-0,39	22,0	1008,51	-2,76	-2,21	19,97	2,27	5,4	0,00	0,0
2001-11-18 19:30	320	27	79	4,1	20,53	-0,79	22,0	1008,51	-4,49	-7,66	19,97	1,27	7,7	0,00	0,0
2001-11-18 20:00	296	27	83	3,0	20,73	-1,19	22,0	1008,51	-4,19	-4,33	20,17	1,16	5,2	0,00	0,0
2001-11-18 20:30	307	27	90	3,5	20,83	-1,39	22,0	1009,51	-3,27	-5,83	20,27	1,51	5,8	0,00	0,0
2001-11-18 21:00	295	27	90	2,0	20,93	-1,79	22,0	1010,51	-3,66	-1,79	20,37	1,11	4,9	0,00	0,0
2001-11-18 21:30	292	27	90	3,5	21,03	-2,09	22,0	1010,51	-3,96	-6,62	20,47	0,81	5,4	0,00	0,0
2001-11-18 22:00	312	27	91	3,5	21,13	-2,09	22,0	1010,51	-3,81	-6,62	20,57	0,89	5,8	0,00	0,0
2001-11-18 22:30	310	27	89	2,8	21,13	-1,99	22,0	1010,51	-4,01	-5,20	20,57	0,83	5,6	0,00	0,0
2001-11-18 23:00	293	27	88	2,2	21,23	-1,79	22,0	1011,51	-3,97	-1,79	20,67	0,95	4,5	0,00	0,0
2001-11-18 23:30	294	27	88	2,8	21,33	-1,69	22,0	1011,51	-3,88	-4,88	20,77	1,05	4,7	0,00	0,0
2001-11-19 00:00	312	27	89	4,1	21,33	-1,79	22,0	1012,51	-3,82	-8,86	20,77	1,03	4,7	0,00	0,0
2001-11-19 00:30	303	27	90	4,1	21,33	-1,39	22,0	1012,51	-3,27	-8,38	20,77	1,51	6,0	0,00	0,0
2001-11-19 01:00	287	27	91	3,5	21,23	-1,39	22,0	1013,51	-3,12	-5,83	20,67	1,59	6,6	0,00	0,0
2001-11-19 01:30	315	27	94	3,9	21,23	-1,09	22,0	1013,51	-2,37	-6,75	20,67	2,13	6,4	0,00	0,0
2001-11-19 02:00	300	27	96	3,7	21,23	-1,09	22,0	1013,51	-2,07	-6,75	20,67	2,30	6,2	0,00	0,0
2001-11-19 02:30	305	27	98	3,1	21,23	-1,09	22,0	1014,51	-1,79	-4,22	20,67	2,47	5,6	0,00	0,0
2001-11-19 03:00	284	27	96	1,8	21,33	-0,99	22,0	1014,51	-1,97	-0,99	20,77	2,40	5,0	0,00	0,0
2001-11-19 03:30	275	27	96	3,0	21,33	-0,99	22,0	1014,51	-1,97	-4,11	20,77	2,40	4,9	0,00	0,0
2001-11-19 04:00	347	27	95	2,8	21,33	-1,29	22,0	1015,51	-2,42	-4,44	20,77	2,02	5,2	0,00	0,0
2001-11-19 04:30	305	27	97	1,2	21,43	-1,79	22,0	1015,51	-2,62	-1,79	20,87	1,68	3,7	0,00	0,0

Datum	Vindriktning °	Luftfukt inne Rh%	Luftfukt ute Rh%	Vindhastighet m/s	Temp inne °C	Temp ute °C	Nederb. månad mm	Luftryck Mbar	Daggpunkt °C	Kyleffekt °C	Vix inne °C	Vix ute °C	Vindby m/s	Korr luftryck	Nederb./dygn mm
2001-11-19 05:00	311	27	100	0,0	21,43	-2,09	22,0	1015,51	-2,50	-2,09	20,87	1,64	3,0	0,00	0,0
2001-11-19 05:30	296	27	100	2,0	21,53	-2,49	22,0	1015,51	-2,90	-2,49	20,97	1,24	2,2	0,00	0,0
2001-11-19 06:00	283	27	100	2,6	21,53	-2,09	22,0	1015,51	-2,50	-4,01	20,97	1,64	3,7	0,00	0,0
2001-11-19 06:30	334	27	100	0,0	21,63	-1,79	22,0	1015,51	-2,20	-1,79	21,07	1,94	2,4	0,00	0,0
2001-11-19 07:00	304	27	100	0,0	21,63	-1,79	22,0	1015,51	-2,20	-1,79	21,07	1,94	2,2	0,00	0,0
2001-11-19 07:30	205	27	100	0,0	21,73	-1,99	22,0	1015,51	-2,40	-1,99	21,17	1,74	1,4	0,00	0,0
2001-11-19 08:00	286	27	100	0,0	21,73	-1,89	22,0	1015,51	-2,30	-1,89	21,17	1,84	1,4	0,00	0,0
2001-11-19 08:30	286	27	100	0,0	21,73	-1,99	22,0	1015,51	-2,40	-1,99	21,17	1,74	0,0	0,00	0,0
2001-11-19 09:00	286	27	100	0,0	21,83	-1,89	22,0	1015,51	-2,30	-1,89	21,27	1,84	1,2	0,00	0,0
2001-11-19 09:30	311	27	100	0,0	21,83	-1,29	22,0	1015,51	-1,70	-1,29	21,27	2,44	3,0	0,00	0,0
2001-11-19 10:00	270	27	100	0,0	21,83	-0,99	22,0	1015,51	-1,40	-0,99	21,27	2,74	2,4	0,00	0,0
2001-11-19 10:30	202	27	100	0,0	21,83	-0,89	22,0	1014,51	-1,30	-0,89	21,27	2,84	1,4	0,00	0,0
2001-11-19 11:00	296	27	100	2,0	21,83	-0,39	22,0	1014,51	-0,80	-0,39	21,27	3,34	2,8	0,00	0,0
2001-11-19 11:30	253	27	100	1,2	21,83	-0,39	22,0	1013,51	-0,80	-0,39	21,27	3,34	2,8	0,00	0,0
2001-11-19 12:00	255	27	100	1,6	21,83	-0,19	22,0	1013,51	-0,60	-0,19	21,27	3,54	3,3	0,00	0,0
2001-11-19 12:30	263	27	100	1,8	21,73	0,01	22,0	1013,51	-0,41	0,01	21,17	3,74	3,3	0,00	0,0
2001-11-19 13:00	257	27	100	1,8	21,73	0,11	22,0	1012,51	-0,31	0,11	21,17	3,84	4,3	0,00	0,0
2001-11-19 13:30	296	27	100	3,9	21,73	0,41	22,0	1012,51	-0,01	-5,00	21,17	4,14	5,4	0,00	0,0
2001-11-19 14:00	290	27	100	4,1	21,63	0,72	22,0	1012,51	0,29	-5,85	21,07	4,44	7,1	0,00	0,0
2001-11-19 14:30	298	27	100	3,3	21,53	1,02	22,0	1012,51	0,59	-3,11	20,97	4,75	7,3	0,00	0,0
2001-11-19 15:00	281	27	100	3,0	21,43	1,62	22,0	1012,51	1,19	-1,27	20,87	5,35	6,0	0,00	0,0
2001-11-19 15:30	325	27	100	4,7	21,43	2,42	22,0	1012,51	1,99	-4,88	20,87	6,15	6,8	0,00	0,0
2001-11-19 16:00	297	27	100	2,4	21,33	2,72	22,0	1012,51	2,29	1,06	20,77	6,45	6,4	0,00	0,0
2001-11-19 16:30	281	27	100	3,1	21,43	2,72	22,0	1013,51	2,29	-0,07	20,87	6,45	5,0	0,00	0,0
2001-11-19 17:00	274	27	100	2,2	21,43	2,72	22,0	1013,51	2,29	2,72	20,87	6,45	5,4	0,00	0,0
2001-11-19 17:30	271	27	100	2,2	21,43	2,82	22,0	1013,51	2,39	2,82	20,87	6,55	4,9	0,00	0,0
2001-11-19 18:00	253	28	100	2,0	21,43	2,72	22,0	1014,51	2,29	2,72	20,91	6,45	3,3	0,00	0,0
2001-11-19 18:30	325	28	100	4,9	21,43	3,12	22,0	1014,51	2,69	-4,01	20,91	6,85	5,6	0,00	0,0
2001-11-19 19:00	311	28	99	3,0	21,43	3,32	22,0	1014,51	2,74	0,59	20,91	6,96	7,9	0,00	0,0
2001-11-19 19:30	288	28	97	3,0	21,43	3,32	22,0	1014,51	2,44	0,59	20,91	6,79	7,1	0,00	0,0
2001-11-19 20:00	304	28	93	3,3	21,23	3,22	22,0	1015,51	1,74	-0,63	20,71	6,35	6,8	0,00	0,0
2001-11-19 20:30	284	27	89	3,5	21,13	3,42	22,0	1014,51	1,30	-0,40	20,57	6,23	7,1	0,00	0,0
2001-11-19 21:00	287	27	91	3,1	21,03	3,32	22,0	1015,51	1,52	0,59	20,47	6,29	6,8	0,00	0,0
2001-11-19 21:30	315	27	91	3,1	20,93	3,32	22,0	1014,51	1,52	0,59	20,37	6,29	8,3	0,00	0,0
2001-11-19 22:00	296	27	91	4,7	20,83	3,02	22,0	1015,51	1,23	-4,14	20,27	5,99	7,5	0,00	0,0
2001-11-19 22:30	295	27	92	3,9	20,83	3,02	22,0	1015,51	1,38	-1,97	20,27	6,07	6,8	0,00	0,0
2001-11-19 23:00	312	27	91	4,3	20,73	3,22	22,0	1015,51	1,42	-2,84	20,17	6,19	8,1	0,00	0,0
2001-11-19 23:30	311	27	90	3,7	20,73	3,22	22,0	1015,51	1,26	-1,74	20,17	6,11	9,4	0,00	0,0
2001-11-20 00:00	356	28	91	0,0	20,73	2,82	22,0	1015,51	1,03	2,82	20,21	5,79	7,5	0,00	0,0
2001-11-20 00:30	249	28	92	2,6	20,93	2,62	22,0	1016,51	0,99	0,95	20,41	5,67	4,3	0,00	0,0
2001-11-20 01:00	277	28	95	3,0	21,13	2,62	22,0	1015,51	1,45	-0,18	20,61	5,92	6,0	0,00	0,0
2001-11-20 01:30	315	28	98	1,8	21,33	2,42	22,0	1016,51	1,70	2,42	20,81	5,97	4,3	0,00	0,0
2001-11-20 02:00	286	28	97	1,8	21,53	2,22	22,0	1016,51	1,35	2,22	21,01	5,69	4,7	0,00	0,0
2001-11-20 02:30	304	28	98	2,4	21,73	1,92	22,0	1016,51	1,20	0,21	21,21	5,47	3,9	0,00	0,0
2001-11-20 03:00	294	28	99	0,0	21,83	1,62	22,0	1016,51	1,05	1,62	21,31	5,26	3,1	0,00	0,0
2001-11-20 03:30	168	28	100	0,0	21,83	1,62	22,0	1016,51	1,19	1,62	21,31	5,35	2,0	0,00	0,0

Datum	Vindriktning °	Luftfukt inne Rh%	Luftfukt ute Rh%	Vindhastighet m/s	Temp inne °C	Temp ute °C	Nederb. månad mm	Luftryck Mbar	Daggpunkt °C	Kyleffekt °C	Vix inne °C	Vix ute °C	Vindby m/s	Korr luftryck	Nederb./dygn mm
2001-11-20 04:00	260	28	100	2,6	21,73	1,72	22,0	1016,51	1,29	0,00	21,21	5,45	3,7	0,00	0,0
2001-11-20 04:30	252	28	98	3,0	21,53	1,92	22,0	1016,51	1,20	-0,94	21,01	5,47	4,1	0,00	0,0
2001-11-20 05:00	248	28	98	1,2	21,53	1,92	22,0	1016,51	1,20	1,92	21,01	5,47	3,1	0,00	0,0
2001-11-20 05:30	194	28	98	0,0	21,43	1,62	22,0	1016,51	0,90	1,62	20,91	5,17	3,1	0,00	0,0
2001-11-20 06:00	268	28	100	1,6	21,43	1,42	22,0	1015,51	0,99	1,42	20,91	5,15	3,0	0,00	0,0
2001-11-20 06:30	173	28	100	0,0	21,53	1,32	22,0	1015,51	0,89	1,32	21,01	5,05	2,0	0,00	0,0
2001-11-20 07:00	209	28	100	0,0	21,73	1,42	22,0	1015,51	0,99	1,42	21,21	5,15	2,6	0,00	0,0
2001-11-20 07:30	220	28	100	0,0	21,93	1,42	22,0	1015,51	0,99	1,42	21,41	5,15	2,6	0,00	0,0
2001-11-20 08:00	155	28	100	0,0	22,03	1,32	22,0	1015,51	0,89	1,32	21,51	5,05	2,6	0,00	0,0
2001-11-20 08:30	195	28	100	1,2	22,03	1,42	22,0	1015,51	0,99	1,42	21,51	5,15	2,6	0,00	0,0
2001-11-20 09:00	252	28	100	1,6	21,93	1,42	22,0	1015,51	0,99	1,42	21,41	5,15	2,6	0,00	0,0
2001-11-20 09:30	254	28	100	0,0	21,73	1,22	22,0	1015,51	0,79	1,22	21,21	4,95	1,6	0,00	0,0
2001-11-20 10:00	299	28	100	2,0	21,63	1,62	22,0	1015,51	1,19	1,62	21,11	5,35	3,3	0,00	0,0
2001-11-20 10:30	266	28	100	1,2	21,43	1,62	22,0	1015,51	1,19	1,62	20,91	5,35	2,6	0,00	0,0
2001-11-20 11:00	254	28	100	0,0	21,23	1,82	22,0	1014,51	1,39	1,82	20,71	5,55	2,0	0,00	0,0
2001-11-20 11:30	190	28	100	0,0	21,13	2,32	22,0	1014,51	1,89	2,32	20,61	6,05	2,8	0,00	0,0
2001-11-20 12:00	139	28	97	1,2	20,93	2,62	22,0	1014,51	1,75	2,62	20,41	6,09	2,2	0,00	0,0
2001-11-20 12:30	140	28	90	1,8	20,83	2,62	22,0	1013,51	0,67	2,62	20,31	5,51	3,0	0,00	0,0
2001-11-20 13:00	150	28	91	1,2	20,83	2,32	22,0	1013,51	0,53	2,32	20,31	5,29	3,1	0,00	0,0
2001-11-20 13:30	174	28	91	1,4	20,73	2,02	22,0	1013,51	0,24	2,02	20,21	4,99	2,6	0,00	0,0
2001-11-20 14:00	112	28	91	1,6	20,63	1,52	22,0	1013,51	-0,26	1,52	20,11	4,49	2,2	0,00	0,0
2001-11-20 14:30	129	28	91	0,0	20,53	1,32	22,0	1012,51	-0,45	1,32	20,01	4,29	2,2	0,00	0,0
2001-11-20 15:00	129	28	91	0,0	20,43	0,92	22,0	1012,51	-0,85	0,92	19,91	3,89	1,2	0,00	0,0
2001-11-20 15:30	103	28	95	0,0	20,33	0,11	22,0	1011,51	-1,03	0,11	19,81	3,42	1,8	0,00	0,0
2001-11-20 16:00	93	28	97	1,4	20,23	-0,59	22,0	1011,51	-1,43	-0,59	19,71	2,88	2,0	0,00	0,0
2001-11-20 16:30	123	28	100	1,2	20,13	0,01	22,0	1011,51	-0,41	0,01	19,61	3,74	2,6	0,00	0,0
2001-11-20 17:00	125	29	98	1,4	20,33	-0,29	22,0	1011,51	-0,99	-0,29	19,84	3,27	2,4	0,00	0,0
2001-11-20 17:30	118	29	99	1,8	20,93	-0,59	22,0	1010,51	-1,15	-0,59	20,44	3,06	2,6	0,00	0,0
2001-11-20 18:00	123	28	100	1,4	21,73	-1,49	22,0	1009,51	-1,90	-1,49	21,21	2,24	2,4	0,00	0,0
2001-11-20 18:30	104	28	100	1,4	22,23	-1,59	22,0	1009,51	-2,00	-1,59	21,71	2,14	2,2	0,00	0,0
2001-11-20 19:00	109	28	100	1,6	22,13	-1,79	22,0	1009,51	-2,20	-1,79	21,61	1,94	2,8	0,00	0,0
2001-11-20 19:30	100	28	100	2,0	21,83	-2,09	22,0	1008,51	-2,50	-2,09	21,31	1,64	2,8	0,00	0,0
2001-11-20 20:00	113	28	100	0,0	21,53	-2,19	22,0	1008,51	-2,60	-2,19	21,01	1,54	2,4	0,00	0,0
2001-11-20 20:30	113	28	100	0,0	21,23	-2,69	22,0	1008,51	-3,10	-2,69	20,71	1,04	1,6	0,00	0,0
2001-11-20 21:00	113	28	100	0,0	21,03	-2,99	22,0	1007,51	-3,40	-2,99	20,51	0,74	1,6	0,00	0,0
2001-11-20 21:30	104	28	100	1,4	21,13	-3,09	22,0	1007,51	-3,50	-3,09	20,61	0,64	2,0	0,00	0,0
2001-11-20 22:00	93	28	100	1,2	21,43	-3,29	22,0	1006,51	-3,70	-3,29	20,91	0,44	2,4	0,00	0,0
2001-11-20 22:30	79	28	100	1,2	21,83	-3,69	22,0	1006,51	-4,10	-3,69	21,31	0,04	1,8	0,00	0,0
2001-11-20 23:00	82	28	100	1,6	22,13	-3,69	22,0	1006,51	-4,10	-3,69	21,61	0,04	2,0	0,00	0,0
2001-11-20 23:30	89	28	100	0,0	22,23	-3,89	22,0	1005,51	-4,30	-3,89	21,71	-0,16	1,8	0,00	0,0
2001-11-21 00:00	106	28	100	1,4	22,13	-3,99	22,0	1004,51	-4,40	-3,99	21,61	-0,26	2,0	0,00	0,0
2001-11-21 00:30	86	28	100	0,0	22,03	-4,09	22,0	1004,51	-4,50	-4,09	21,51	-0,36	2,0	0,00	0,0
2001-11-21 01:00	91	28	100	1,2	21,83	-4,09	22,0	1004,51	-4,50	-4,09	21,31	-0,36	1,8	0,00	0,0
2001-11-21 01:30	102	27	100	1,4	21,63	-3,99	22,0	1003,51	-4,40	-3,99	21,07	-0,26	2,8	0,00	0,0
2001-11-21 02:00	110	27	100	1,8	21,53	-4,09	22,0	1002,51	-4,50	-4,09	20,97	-0,36	2,6	0,00	0,0
2001-11-21 02:30	103	28	100	2,2	21,63	-4,09	22,0	1002,51	-4,50	-4,09	21,11	-0,36	2,4	0,00	0,0



Datum	Vindriktning °	Luftfukt inne Rh%	Luftfukt ute Rh%	Vindhastighet m/s	Temp inne °C	Temp ute °C	Nederb. månad mm	Lufttryck Mbar	Daggpunkt °C	Kyleffekt °C	Vix inne °C	Vix ute °C	Vindby m/s	Korr lufttryck	Nederb./dygn mm
2001-11-21 03:00	105	28	100	1,4	21,83	-4,09	22,0	1001,51	-4,50	-4,09	21,31	-0,36	3,0	0,00	0,0
2001-11-21 03:30	92	28	100	1,4	22,13	-3,89	22,0	1000,51	-4,30	-3,89	21,61	-0,16	3,1	0,00	0,0
2001-11-21 04:00	149	28	100	2,0	22,33	-4,09	22,0	1000,51	-4,50	-4,09	21,81	-0,36	3,3	0,00	0,0
2001-11-21 04:30	131	28	100	1,2	22,43	-4,19	22,0	1000,51	-4,59	-4,19	21,91	-0,46	2,4	0,00	0,0
2001-11-21 05:00	141	28	100	0,0	22,43	-3,79	22,0	999,51	-4,20	-3,79	21,91	-0,06	2,6	0,00	0,0
2001-11-21 05:30	141	28	100	0,0	22,33	-3,89	22,0	999,51	-4,30	-3,89	21,81	-0,16	1,2	0,00	0,0
2001-11-21 06:00	85	27	100	0,0	22,13	-3,59	22,0	998,51	-4,00	-3,59	21,57	0,14	1,6	0,00	0,0
2001-11-21 06:30	100	27	100	0,0	21,93	-3,59	22,0	998,51	-4,00	-3,59	21,37	0,14	1,8	0,00	0,0
2001-11-21 07:00	100	27	100	0,0	21,83	-3,59	22,0	999,51	-4,00	-3,59	21,27	0,14	1,6	0,00	0,0
2001-11-21 07:30	100	27	100	0,0	21,73	-3,59	22,0	998,51	-4,00	-3,59	21,17	0,14	1,2	0,00	0,0
2001-11-21 08:00	100	27	100	0,0	21,73	-3,59	22,0	998,51	-4,00	-3,59	21,17	0,14	1,4	0,00	0,0
2001-11-21 08:30	100	27	100	0,0	21,83	-3,59	22,0	998,51	-4,00	-3,59	21,27	0,14	1,6	0,00	0,0
2001-11-21 09:00	100	27	100	0,0	22,03	-3,49	22,0	998,51	-3,90	-3,49	21,47	0,24	1,4	0,00	0,0
2001-11-21 09:30	100	27	100	0,0	22,13	-3,59	22,0	998,51	-4,00	-3,59	21,57	0,14	0,0	0,00	0,0
2001-11-21 10:00	100	27	100	0,0	22,23	-3,39	22,0	997,50	-3,80	-3,39	21,67	0,34	1,6	0,00	0,0
2001-11-21 10:30	88	27	100	0,0	22,23	-2,89	22,0	997,50	-3,30	-2,89	21,67	0,84	1,4	0,00	0,0
2001-11-21 11:00	91	27	100	0,0	22,23	-2,69	22,0	997,50	-3,10	-2,69	21,67	1,04	2,0	0,00	0,0
2001-11-21 11:30	91	27	100	0,0	22,13	-2,79	22,0	996,50	-3,20	-2,79	21,57	0,94	1,8	0,00	0,0
2001-11-21 12:00	103	27	100	0,0	22,03	-2,69	22,0	996,50	-3,10	-2,69	21,47	1,04	2,0	0,00	0,0
2001-11-21 12:30	111	27	100	1,4	21,83	-2,69	22,0	995,50	-3,10	-2,69	21,27	1,04	2,0	0,00	0,0
2001-11-21 13:00	110	27	100	2,0	21,73	-2,29	22,0	995,50	-2,70	-2,29	21,17	1,44	3,1	0,00	0,0
2001-11-21 13:30	111	27	100	3,0	21,73	-2,29	22,0	994,50	-2,70	-5,53	21,17	1,44	3,5	0,00	0,0
2001-11-21 14:00	102	27	100	1,8	21,73	-2,29	22,0	993,50	-2,70	-2,29	21,17	1,44	3,9	0,00	0,0
2001-11-21 14:30	103	27	100	2,8	21,93	-2,19	22,0	993,50	-2,60	-5,42	21,37	1,54	3,7	0,00	0,0
2001-11-21 15:00	125	28	100	2,8	22,13	-2,39	22,0	992,50	-2,80	-5,64	21,61	1,34	3,5	0,00	0,0
2001-11-21 15:30	121	28	100	2,0	22,33	-2,69	22,0	991,50	-3,10	-2,69	21,81	1,04	3,5	0,00	0,0
2001-11-21 16:00	114	27	100	2,4	22,43	-2,59	22,0	990,50	-3,00	-4,54	21,87	1,14	4,1	0,00	0,0
2001-11-21 16:30	120	27	100	3,1	22,43	-2,49	22,0	989,50	-2,90	-5,75	21,87	1,24	4,9	0,00	0,0
2001-11-21 17:00	119	27	100	1,8	22,53	-2,59	22,0	988,50	-3,00	-2,59	21,97	1,14	5,6	0,00	0,0
2001-11-21 17:30	120	27	100	2,6	22,43	-2,49	22,0	988,50	-2,90	-4,43	21,87	1,24	5,4	0,00	0,0
2001-11-21 18:00	150	27	100	5,2	22,43	-2,09	22,0	987,50	-2,50	-11,16	21,87	1,64	6,6	0,00	0,0
2001-11-21 18:30	126	27	100	2,0	22,33	-2,09	22,0	987,50	-2,50	-2,09	21,77	1,64	6,0	0,00	0,0
2001-11-21 19:00	155	27	100	2,8	22,23	-1,89	22,0	987,50	-2,30	-5,09	21,67	1,84	4,5	0,00	0,0
2001-11-21 19:30	170	27	100	3,7	22,03	-1,29	22,0	986,50	-1,70	-6,99	21,47	2,44	4,9	0,00	0,0
2001-11-21 20:00	131	27	100	3,1	21,93	-0,99	22,0	986,50	-1,40	-4,11	21,37	2,74	5,4	0,00	0,0
2001-11-21 20:30	140	27	100	2,6	21,73	-0,89	22,0	986,50	-1,30	-2,74	21,17	2,84	5,0	0,00	0,0
2001-11-21 21:00	135	27	100	2,6	21,63	-0,79	22,0	986,50	-1,20	-2,64	21,07	2,94	5,2	0,00	0,0
2001-11-21 21:30	140	27	100	2,4	21,63	-0,49	22,0	986,50	-0,90	-2,32	21,07	3,24	4,3	0,00	0,0
2001-11-21 22:00	172	27	100	1,8	21,73	-0,49	22,0	986,50	-0,90	-0,49	21,17	3,24	3,5	0,00	0,0
2001-11-21 22:30	179	27	100	0,0	22,03	-0,39	22,0	985,50	-0,80	-0,39	21,47	3,34	2,2	0,00	0,0
2001-11-21 23:00	122	27	100	0,0	22,23	-0,59	22,0	985,50	-1,00	-0,59	21,67	3,14	2,0	0,00	0,0
2001-11-21 23:30	261	27	100	1,6	22,33	-0,39	22,0	985,50	-0,80	-0,39	21,77	3,34	2,4	0,00	0,0
2001-11-22 00:00	288	27	100	1,6	22,23	-0,29	22,0	985,50	-0,70	-0,29	21,67	3,44	3,5	0,00	0,0
2001-11-22 00:30	267	27	100	1,6	22,03	-0,29	22,0	985,50	-0,70	-0,29	21,47	3,44	4,7	0,00	0,0
2001-11-22 01:00	253	27	100	1,8	21,83	-0,49	22,0	985,50	-0,90	-0,49	21,27	3,24	3,1	0,00	0,0
2001-11-22 01:30	248	27	100	1,4	21,63	-0,49	22,0	985,50	-0,90	-0,49	21,07	3,24	3,7	0,00	0,0

Datum	Vindriktning	Luftfukt inne	Luftfukt ute	Vindhastighet	Temp inne	Temp ute	Nederb. månad	Lufttryck	Daggpunkt	Kyleffekt	Vix inne	Vix ute	Vindby	Korr lufttryck	Nederb./dygn
	°	Rh%	Rh%	m/s	°C	°C	mm	Mbar	°C	°C	°C	°C	m/s		mm
2001-11-22 02:00	285	27	100	2,2	21,53	-0,39	22,0	985,50	-0,80	-0,39	20,97	3,34	3,5	0,00	0,0
2001-11-22 02:30	255	27	100	2,8	21,53	-0,59	22,0	985,50	-1,00	-3,67	20,97	3,14	4,1	0,00	0,0
2001-11-22 03:00	322	27	100	3,0	21,73	-0,79	22,0	985,50	-1,20	-3,89	21,17	2,94	4,9	0,00	0,0
2001-11-22 03:30	290	27	100	2,0	21,93	-0,89	22,0	986,50	-1,30	-0,89	21,37	2,84	4,1	0,00	0,0
2001-11-22 04:00	284	27	99	3,0	22,03	-0,89	22,0	986,50	-1,44	-4,00	21,47	2,76	4,9	0,00	0,0
2001-11-22 04:30	297	27	99	2,2	22,13	-0,89	22,0	986,50	-1,44	-0,89	21,57	2,76	4,3	0,00	0,0
2001-11-22 05:00	303	27	99	3,5	22,23	-0,99	22,0	986,50	-1,54	-5,37	21,67	2,66	3,9	0,00	0,0
2001-11-22 05:30	305	27	98	1,8	22,23	-1,49	22,0	986,50	-2,18	-1,49	21,67	2,07	3,9	0,00	0,0
2001-11-22 06:00	253	27	100	2,8	22,03	-1,49	22,0	986,50	-1,90	-4,66	21,47	2,24	6,0	0,00	0,0
2001-11-22 06:30	314	27	100	3,5	21,83	-1,69	22,0	987,50	-2,10	-6,16	21,27	2,04	5,0	0,00	0,0
2001-11-22 07:00	302	27	100	3,0	21,73	-1,29	22,0	987,50	-1,70	-4,44	21,17	2,44	6,8	0,00	0,0
2001-11-22 07:30	273	27	100	4,3	21,63	-1,19	22,0	987,50	-1,60	-8,14	21,07	2,54	6,6	0,00	0,0
2001-11-22 08:00	337	27	92	4,7	21,63	-1,19	22,0	987,50	-2,77	-9,34	21,07	1,87	7,7	0,00	0,0
2001-11-22 08:30	290	27	88	4,5	21,63	-1,79	22,0	987,50	-3,97	-10,09	21,07	0,95	8,9	0,00	0,0
2001-11-22 09:00	300	26	85	5,6	21,63	-1,79	22,0	988,50	-4,45	-11,48	21,04	0,72	10,0	0,00	0,0
2001-11-22 09:30	258	26	84	2,2	21,63	-1,89	22,0	988,50	-4,71	-1,89	21,04	0,54	8,9	0,00	0,0
2001-11-22 10:00	311	26	85	2,4	21,73	-2,19	22,0	988,50	-4,84	-4,11	21,14	0,31	5,8	0,00	0,0
2001-11-22 10:30	254	26	87	2,8	21,63	-1,89	22,0	988,50	-4,23	-5,09	21,04	0,77	5,0	0,00	0,0
2001-11-22 11:00	255	27	87	3,0	21,33	-1,99	22,0	988,50	-4,33	-5,20	20,77	0,67	4,9	0,00	0,0
2001-11-22 11:30	302	27	89	2,6	21,13	-1,69	22,0	989,50	-3,72	-3,59	20,57	1,13	4,5	0,00	0,0
2001-11-22 12:00	294	27	93	5,0	20,83	-1,19	22,0	989,50	-2,62	-10,03	20,27	1,95	8,1	0,00	0,0
2001-11-22 12:30	285	27	86	3,7	20,53	-0,59	22,0	989,50	-3,11	-6,17	19,97	1,99	7,3	0,00	0,0
2001-11-22 13:00	336	27	75	3,3	20,43	-0,19	22,0	990,50	-4,62	-4,47	19,87	1,59	8,5	0,00	0,0
2001-11-22 13:30	301	27	77	3,7	20,23	-0,69	22,0	991,50	-4,74	-6,29	19,67	1,23	7,7	0,00	0,0
2001-11-22 14:00	288	27	76	3,9	20,03	-0,69	22,0	992,50	-4,92	-6,29	19,47	1,16	7,3	0,00	0,0
2001-11-22 14:30	241	27	75	2,0	19,83	-0,69	22,0	992,50	-5,10	-0,69	19,27	1,09	8,7	0,00	0,0
2001-11-22 15:00	293	27	87	2,8	19,73	-1,09	22,0	993,50	-3,44	-4,22	19,17	1,57	6,2	0,00	0,0
2001-11-22 15:30	307	27	90	3,3	19,53	-1,29	22,0	994,50	-3,17	-5,71	18,97	1,61	6,6	0,00	0,0
2001-11-22 16:00	318	27	90	2,6	19,73	-1,49	22,0	994,50	-3,37	-3,38	19,17	1,41	5,2	0,00	0,0
2001-11-22 16:30	310	27	89	3,5	20,23	-1,49	22,0	995,50	-3,52	-5,94	19,67	1,33	5,4	0,00	0,0
2001-11-22 17:00	289	27	91	3,9	20,93	-1,89	22,0	995,50	-3,61	-7,69	20,37	1,09	6,9	0,00	0,0
2001-11-22 17:30	328	27	91	5,0	21,43	-1,99	22,0	996,50	-3,71	-11,04	20,87	0,99	7,1	0,00	0,0
2001-11-22 18:00	297	27	93	4,1	21,33	-2,19	22,0	996,50	-3,61	-9,34	20,77	0,95	7,1	0,00	0,0
2001-11-22 18:30	279	26	93	4,3	21,03	-2,19	22,0	996,50	-3,61	-9,34	20,44	0,95	7,5	0,00	0,0
2001-11-22 19:00	284	26	95	3,1	20,63	-2,19	22,0	997,50	-3,31	-5,42	20,04	1,11	7,1	0,00	0,0
2001-11-22 19:30	309	27	93	3,7	20,43	-2,19	22,0	997,50	-3,61	-8,04	19,87	0,95	7,5	0,00	0,0
2001-11-22 20:00	263	27	91	3,0	20,43	-1,99	22,0	997,50	-3,71	-5,20	19,87	0,99	6,8	0,00	0,0
2001-11-22 20:30	285	26	90	4,3	20,63	-1,69	22,0	997,50	-3,56	-8,74	20,04	1,21	6,8	0,00	0,0
2001-11-22 21:00	321	26	87	3,7	20,93	-1,29	22,0	998,51	-3,64	-6,99	20,34	1,37	7,7	0,00	0,0
2001-11-22 21:30	313	26	87	4,5	21,23	-1,19	22,0	998,51	-3,54	-9,34	20,64	1,47	9,2	0,00	0,0
2001-11-22 22:00	317	26	87	3,0	21,43	-0,99	22,0	999,51	-3,35	-4,11	20,84	1,67	7,5	0,00	0,0
2001-11-22 22:30	312	26	86	3,1	21,33	-0,99	22,0	999,51	-3,51	-4,11	20,74	1,59	5,8	0,00	0,0
2001-11-22 23:00	334	26	82	4,9	21,13	-0,39	22,0	1000,51	-3,58	-8,35	20,54	1,89	6,0	0,00	0,0
2001-11-22 23:30	333	26	80	3,7	20,93	0,11	22,0	1000,51	-3,44	-5,35	20,34	2,25	6,4	0,00	0,0
2001-11-23 00:00	288	26	77	3,7	20,93	0,61	22,0	1001,51	-3,48	-4,77	20,34	2,53	9,8	0,00	0,0
2001-11-23 00:30	289	26	78	5,2	20,93	0,61	22,0	1001,51	-3,30	-7,76	20,34	2,60	11,1	0,00	0,0

Datum	Vindriktning	Luftfukt inne	Luftfukt ute	Vindhastighet	Temp inne	Temp ute	Nederb. månad	Lufttryck	Daggpunkt	Kyleffekt	Vix inne	Vix ute	Vindby	Korr lufttryck	Nederb./dygn
	°	Rh%	Rh%	m/s	°C	°C	mm	Mbar	°C	°C	°C	°C	m/s		mm
2001-11-23 01:00	275	26	81	4,5	21,13	0,41	22,0	1002,51	-2,97	-7,36	20,54	2,62	11,9	0,00	0,0
2001-11-23 01:30	91	27	85	4,9	21,43	0,21	22,0	1003,51	-2,49	-7,61	20,87	2,72	10,4	0,00	0,0
2001-11-23 02:00	351	26	82	4,3	21,73	0,31	22,0	1004,51	-2,90	-6,33	21,14	2,59	8,9	0,00	0,0
2001-11-23 02:30	321	26	80	6,4	22,03	0,31	22,0	1004,51	-3,24	-10,10	21,44	2,45	9,0	0,00	0,0
2001-11-23 03:00	303	26	81	4,9	22,13	0,21	22,0	1005,51	-3,17	-7,61	21,54	2,42	8,7	0,00	0,0
2001-11-23 03:30	337	26	80	4,1	22,03	0,21	22,0	1005,51	-3,34	-6,45	21,44	2,35	10,2	0,00	0,0
2001-11-23 04:00	231	26	80	4,5	21,83	0,11	22,0	1006,51	-3,44	-7,73	21,24	2,25	9,4	0,00	0,0
2001-11-23 04:30	321	26	79	6,6	21,63	0,01	22,0	1006,51	-3,71	-10,50	21,04	2,07	9,8	0,00	0,0
2001-11-23 05:00	312	26	78	3,5	21,53	-0,09	22,0	1007,51	-3,98	-4,36	20,94	1,90	9,4	0,00	0,0
2001-11-23 05:30	330	26	79	4,7	21,63	-0,19	22,0	1007,51	-3,90	-8,10	21,04	1,87	10,8	0,00	0,0
2001-11-23 06:00	305	26	80	4,3	21,83	-0,39	22,0	1008,51	-3,92	-7,18	21,24	1,74	9,6	0,00	0,0
2001-11-23 06:30	294	26	80	4,5	22,03	-0,79	22,0	1008,51	-4,31	-8,85	21,44	1,34	8,7	0,00	0,0
2001-11-23 07:00	326	26	81	3,7	22,13	-0,89	22,0	1009,51	-4,24	-6,52	21,54	1,32	8,3	0,00	0,0
2001-11-23 07:30	312	26	81	3,3	22,13	-1,19	22,0	1009,51	-4,53	-5,60	21,54	1,02	6,8	0,00	0,0
2001-11-23 08:00	325	26	80	3,0	22,03	-1,49	22,0	1009,51	-4,99	-4,66	21,44	0,64	6,2	0,00	0,0
2001-11-23 08:30	305	26	80	2,6	21,93	-1,79	22,0	1010,51	-5,28	-3,69	21,34	0,34	8,1	0,00	0,0
2001-11-23 09:00	323	26	80	2,0	21,73	-1,89	22,0	1010,51	-5,38	-1,89	21,14	0,24	5,8	0,00	0,0
2001-11-23 09:30	2	26	78	2,6	21,73	-1,79	22,0	1010,51	-5,63	-3,69	21,14	0,20	8,3	0,00	0,0
2001-11-23 10:00	291	26	79	1,8	21,83	-1,89	22,0	1011,51	-5,55	-1,89	21,24	0,17	5,6	0,00	0,0
2001-11-23 10:30	318	26	79	2,0	21,93	-2,19	22,0	1011,51	-5,84	-2,19	21,34	-0,13	4,3	0,00	0,0
2001-11-23 11:00	310	26	78	3,9	22,03	-1,99	22,0	1011,51	-5,82	-7,80	21,44	-0,00	5,0	0,00	0,0
2001-11-23 11:30	306	26	77	2,8	22,13	-1,89	22,0	1011,51	-5,90	-5,09	21,54	0,03	5,6	0,00	0,0
2001-11-23 12:00	335	26	76	1,8	22,23	-1,89	22,0	1012,51	-6,08	-1,89	21,64	-0,04	5,0	0,00	0,0
2001-11-23 12:30	295	26	75	2,2	22,13	-1,79	22,0	1012,51	-6,16	-1,79	21,54	-0,01	5,8	0,00	0,0
2001-11-23 13:00	311	26	78	2,0	21,93	-1,89	22,0	1012,51	-5,73	-1,89	21,34	0,10	4,3	0,00	0,0
2001-11-23 13:30	298	26	78	2,4	21,83	-2,09	22,0	1012,51	-5,92	-4,01	21,24	-0,10	4,9	0,00	0,0
2001-11-23 14:00	298	26	79	4,3	21,83	-2,09	22,0	1012,51	-5,75	-9,22	21,24	-0,03	4,3	0,00	0,0
2001-11-23 14:30	291	26	81	1,6	21,83	-2,19	22,0	1012,51	-5,50	-2,19	21,24	0,02	3,9	0,00	0,0
2001-11-23 15:00	301	26	81	1,8	21,83	-2,39	22,0	1012,51	-5,70	-2,39	21,24	-0,19	3,5	0,00	0,0
2001-11-23 15:30	332	26	80	1,6	21,83	-2,69	22,0	1012,51	-6,16	-2,69	21,24	-0,56	3,3	0,00	0,0
2001-11-23 16:00	337	26	80	1,2	21,83	-3,09	22,0	1012,51	-6,55	-3,09	21,24	-0,96	3,3	0,00	0,0
2001-11-23 16:30	338	26	80	0,0	21,83	-3,49	22,0	1012,51	-6,94	-3,49	21,24	-1,36	3,1	0,00	0,0
2001-11-23 17:00	317	26	82	0,0	21,83	-3,79	22,0	1012,51	-6,89	-3,79	21,24	-1,51	1,6	0,00	0,0
2001-11-23 17:30	317	26	83	0,0	21,93	-3,89	22,0	1012,51	-6,83	-3,89	21,34	-1,54	0,0	0,00	0,0
2001-11-23 18:00	298	26	84	0,0	21,93	-4,19	22,0	1012,51	-6,96	-4,19	21,34	-1,76	1,8	0,00	0,0
2001-11-23 18:30	297	26	85	0,0	21,93	-4,49	22,0	1012,51	-7,09	-4,49	21,34	-1,99	0,0	0,00	0,0
2001-11-23 19:00	297	26	88	0,0	21,93	-4,99	22,0	1012,51	-7,12	-4,99	21,34	-2,26	0,0	0,00	0,0
2001-11-23 19:30	297	26	90	0,0	22,03	-5,29	22,0	1012,51	-7,11	-5,29	21,44	-2,40	0,0	0,00	0,0
2001-11-23 20:00	297	26	92	0,0	22,03	-6,19	22,0	1012,51	-7,71	-6,19	21,44	-3,14	0,0	0,00	0,0
2001-11-23 20:30	16	26	91	0,0	22,13	-6,79	22,0	1012,51	-8,44	-6,79	21,54	-3,82	0,0	0,00	0,0
2001-11-23 21:00	16	26	95	0,0	22,03	-6,69	22,0	1012,51	-7,77	-6,69	21,44	-3,39	0,0	0,00	0,0
2001-11-23 21:30	16	26	93	0,0	21,93	-6,99	22,0	1012,51	-8,35	-6,99	21,34	-3,86	0,0	0,00	0,0
2001-11-23 22:00	16	26	93	0,0	21,93	-7,19	22,0	1012,51	-8,55	-7,19	21,34	-4,06	0,0	0,00	0,0
2001-11-23 22:30	16	26	94	0,0	21,83	-7,49	22,0	1012,51	-8,71	-7,49	21,24	-4,27	0,0	0,00	0,0
2001-11-23 23:00	16	26	94	0,0	21,73	-7,59	22,0	1011,51	-8,81	-7,59	21,14	-4,37	0,0	0,00	0,0
2001-11-23 23:30	86	26	94	0,0	21,73	-7,99	22,0	1011,51	-9,20	-7,99	21,14	-4,77	0,0	0,00	0,0

Datum	Vindriktning °	Luftfukt inne Rh%	Luftfukt ute Rh%	Vindhastighet m/s	Temp inne °C	Temp ute °C	Nederb. måned mm	Lufftryck Mbar	Daggpunkt °C	Kyleffekt °C	Vix inne °C	Vix ute °C	Vindby m/s	Korr lufftryck	Nederb./dygn mm
2001-11-24 00:00	84	26	96	0,0	21,83	-7,79	22,0	1011,51	-8,73	-7,79	21,24	-4,41	1,4	0,00	0,0
2001-11-24 00:30	104	26	99	0,0	22,03	-7,29	22,0	1011,51	-7,82	-7,29	21,44	-3,65	1,4	0,00	0,0
2001-11-24 01:00	106	26	100	1,6	22,23	-6,49	22,0	1011,51	-6,89	-6,49	21,64	-2,76	2,6	0,00	0,0
2001-11-24 01:30	94	26	100	1,6	22,33	-5,89	22,0	1011,51	-6,29	-5,89	21,74	-2,16	2,8	0,00	0,0
2001-11-24 02:00	109	26	100	1,6	22,43	-5,69	22,0	1011,51	-6,09	-5,69	21,84	-1,96	3,3	0,00	0,0
2001-11-24 02:30	109	26	100	1,2	22,43	-5,59	22,0	1010,51	-5,99	-5,59	21,84	-1,86	3,5	0,00	0,0
2001-11-24 03:00	102	26	99	2,2	22,43	-5,49	22,0	1010,51	-6,03	-5,49	21,84	-1,85	3,1	0,00	0,0
2001-11-24 03:30	98	26	97	0,0	22,33	-5,19	22,0	1010,51	-6,00	-5,19	21,74	-1,72	3,1	0,00	0,0
2001-11-24 04:00	124	26	96	1,2	22,23	-5,09	22,0	1010,51	-6,05	-5,09	21,64	-1,70	3,0	0,00	0,0
2001-11-24 04:30	119	26	95	2,6	22,23	-4,69	22,0	1010,51	-5,79	-6,75	21,64	-1,39	4,1	0,00	0,0
2001-11-24 05:00	110	26	94	3,5	22,13	-4,49	22,0	1009,51	-5,74	-9,33	21,54	-1,27	5,2	0,00	0,0
2001-11-24 05:30	111	26	92	2,6	22,13	-4,39	22,0	1009,51	-5,93	-6,44	21,54	-1,34	5,0	0,00	0,0
2001-11-24 06:00	138	26	92	2,6	22,13	-4,29	22,0	1009,51	-5,83	-6,33	21,54	-1,24	4,9	0,00	0,0
2001-11-24 06:30	110	26	92	2,8	22,23	-4,19	22,0	1009,51	-5,73	-7,61	21,64	-1,14	4,9	0,00	0,0
2001-11-24 07:00	122	26	92	2,0	22,33	-4,09	22,0	1009,51	-5,63	-4,09	21,74	-1,04	4,5	0,00	0,0
2001-11-24 07:30	138	26	91	2,2	22,33	-4,09	22,0	1009,51	-5,78	-4,09	21,74	-1,12	4,1	0,00	0,0
2001-11-24 08:00	126	26	90	1,6	22,43	-4,09	22,0	1009,51	-5,93	-4,09	21,84	-1,20	4,5	0,00	0,0
2001-11-24 08:30	129	26	89	0,0	22,43	-4,09	22,0	1009,51	-6,08	-4,09	21,84	-1,28	3,3	0,00	0,0
2001-11-24 09:00	121	26	90	1,6	22,43	-4,19	22,0	1009,51	-6,03	-4,19	21,84	-1,30	2,8	0,00	0,0
2001-11-24 09:30	97	26	90	1,4	22,43	-4,09	22,0	1009,51	-5,93	-4,09	21,84	-1,20	2,2	0,00	0,0
2001-11-24 10:00	140	26	90	0,0	22,43	-3,89	22,0	1009,51	-5,73	-3,89	21,84	-1,00	2,8	0,00	0,0
2001-11-24 10:30	126	26	89	0,0	22,43	-3,69	22,0	1009,51	-5,69	-3,69	21,84	-0,88	2,2	0,00	0,0
2001-11-24 11:00	127	26	87	1,2	22,43	-3,59	22,0	1009,51	-5,90	-3,59	21,84	-0,93	2,8	0,00	0,0
2001-11-24 11:30	139	26	87	2,0	22,33	-3,29	22,0	1009,51	-5,60	-3,29	21,74	-0,63	2,6	0,00	0,0
2001-11-24 12:00	140	26	84	1,2	22,13	-3,09	22,0	1009,51	-5,88	-3,09	21,54	-0,66	3,1	0,00	0,0
2001-11-24 12:30	151	26	85	0,0	21,93	-3,09	22,0	1009,51	-5,72	-3,09	21,34	-0,59	2,4	0,00	0,0
2001-11-24 13:00	153	26	89	1,8	21,93	-3,19	22,0	1009,51	-5,20	-3,19	21,34	-0,38	2,4	0,00	0,0
2001-11-24 13:30	164	26	91	0,0	21,93	-3,09	22,0	1009,51	-4,79	-3,09	21,34	-0,12	2,6	0,00	0,0
2001-11-24 14:00	144	26	91	1,4	21,93	-3,09	22,0	1009,51	-4,79	-3,09	21,34	-0,12	2,4	0,00	0,0
2001-11-24 14:30	167	26	91	2,0	21,93	-3,09	22,0	1009,51	-4,79	-3,09	21,34	-0,12	2,4	0,00	0,0
2001-11-24 15:00	156	26	90	1,4	22,03	-3,09	22,0	1009,51	-4,94	-3,09	21,44	-0,20	2,4	0,00	0,0
2001-11-24 15:30	154	26	91	0,0	22,03	-3,09	22,0	1009,51	-4,79	-3,09	21,44	-0,12	2,8	0,00	0,0
2001-11-24 16:00	182	26	91	1,2	22,03	-3,09	22,0	1009,51	-4,79	-3,09	21,44	-0,12	2,0	0,00	0,0
2001-11-24 16:30	156	26	91	0,0	22,03	-2,99	22,0	1009,51	-4,69	-2,99	21,44	-0,02	1,6	0,00	0,0
2001-11-24 17:00	156	26	92	0,0	22,03	-2,89	22,0	1010,51	-4,45	-2,89	21,44	0,17	1,4	0,00	0,0
2001-11-24 17:30	156	26	91	0,0	22,03	-2,89	22,0	1010,51	-4,60	-2,89	21,44	0,09	1,6	0,00	0,0
2001-11-24 18:00	143	26	91	0,0	21,93	-3,09	22,0	1010,51	-4,79	-3,09	21,34	-0,12	0,0	0,00	0,0
2001-11-24 18:30	143	26	91	0,0	21,73	-3,39	22,0	1010,51	-5,09	-3,39	21,14	-0,42	0,0	0,00	0,0
2001-11-24 19:00	143	26	92	0,0	21,43	-3,69	22,0	1010,51	-5,24	-3,69	20,84	-0,64	0,0	0,00	0,0
2001-11-24 19:30	143	26	92	0,0	21,13	-4,19	22,0	1010,51	-5,73	-4,19	20,54	-1,14	0,0	0,00	0,0
2001-11-24 20:00	143	26	94	0,0	20,83	-4,19	22,0	1011,51	-5,44	-4,19	20,24	-0,97	0,0	0,00	0,0
2001-11-24 20:30	143	26	97	0,0	20,73	-3,89	22,0	1011,51	-4,71	-3,89	20,14	-0,42	0,0	0,00	0,0
2001-11-24 21:00	143	26	97	0,0	20,63	-3,89	22,0	1011,51	-4,71	-3,89	20,04	-0,42	0,0	0,00	0,0
2001-11-24 21:30	143	26	97	0,0	20,83	-3,49	22,0	1011,51	-4,31	-3,49	20,24	-0,02	0,0	0,00	0,0
2001-11-24 22:00	143	26	98	0,0	21,23	-3,49	22,0	1011,51	-4,17	-3,49	20,64	0,07	0,0	0,00	0,0
2001-11-24 22:30	143	26	98	0,0	21,63	-3,39	22,0	1011,51	-4,07	-3,39	21,04	0,17	0,0	0,00	0,0

Datum	Vindriktning °	Luftfukt inne Rh%	Luftfukt ute Rh%	Vindhastighet m/s	Temp inne °C	Temp ute °C	Nederb. månad mm	Luftryck Mbar	Daggpunkt °C	Kyleffekt °C	Vix inne °C	Vix ute °C	Vindby m/s	Korr luftryck	Nederb./dygn mm
2001-11-24 23:00	143	26	98	0,0	21,83	-3,49	22,0	1011,51	-4,17	-3,49	21,24	0,07	0,0	0,00	0,0
2001-11-24 23:30	143	26	96	0,0	21,93	-3,59	22,0	1011,51	-4,56	-3,59	21,34	-0,20	1,6	0,00	0,0
2001-11-25 00:00	143	26	94	0,0	21,93	-3,69	22,0	1011,51	-4,94	-3,69	21,34	-0,47	0,0	0,00	0,0
2001-11-25 00:30	143	26	94	0,0	21,83	-3,59	22,0	1011,51	-4,84	-3,59	21,24	-0,37	1,4	0,00	0,0
2001-11-25 01:00	143	26	95	0,0	21,63	-3,69	22,0	1011,51	-4,80	-3,69	21,04	-0,39	1,6	0,00	0,0
2001-11-25 01:30	143	26	95	0,0	21,43	-4,39	22,0	1011,51	-5,49	-4,39	20,84	-1,09	0,0	0,00	0,0
2001-11-25 02:00	152	26	99	0,0	21,43	-4,39	22,0	1010,51	-4,93	-4,39	20,84	-0,75	1,6	0,00	0,0
2001-11-25 02:30	112	26	99	1,2	21,53	-4,49	22,0	1010,51	-5,03	-4,49	20,94	-0,85	1,4	0,00	0,0
2001-11-25 03:00	88	26	100	0,0	21,83	-4,09	22,0	1010,51	-4,50	-4,09	21,24	-0,36	2,0	0,00	0,0
2001-11-25 03:30	89	26	100	0,0	22,23	-3,89	22,0	1009,51	-4,30	-3,89	21,64	-0,16	2,8	0,00	0,0
2001-11-25 04:00	88	26	100	1,8	22,43	-4,09	22,0	1009,51	-4,50	-4,09	21,84	-0,36	3,0	0,00	0,0
2001-11-25 04:30	127	26	100	1,4	22,53	-4,19	22,0	1009,51	-4,59	-4,19	21,94	-0,46	3,3	0,00	0,0
2001-11-25 05:00	123	26	100	3,0	22,43	-4,19	22,0	1009,51	-4,59	-7,61	21,84	-0,46	4,1	0,00	0,0
2001-11-25 05:30	99	26	100	2,8	22,33	-3,99	22,0	1008,51	-4,40	-7,39	21,74	-0,26	4,9	0,00	0,0
2001-11-25 06:00	92	26	100	3,1	22,13	-4,09	22,0	1008,51	-4,50	-7,50	21,54	-0,36	4,7	0,00	0,0
2001-11-25 06:30	119	26	100	2,4	22,03	-4,19	22,0	1008,51	-4,59	-6,23	21,44	-0,46	4,5	0,00	0,0
2001-11-25 07:00	105	26	100	3,3	22,03	-4,09	22,0	1007,51	-4,50	-8,88	21,44	-0,36	4,7	0,00	0,0
2001-11-25 07:30	106	26	100	3,1	22,13	-4,19	22,0	1007,51	-4,59	-7,61	21,54	-0,46	5,6	0,00	0,0
2001-11-25 08:00	99	26	100	3,9	22,33	-3,99	22,0	1007,51	-4,40	-10,14	21,74	-0,26	5,4	0,00	0,0
2001-11-25 08:30	105	26	100	2,6	22,53	-4,19	22,0	1007,51	-4,59	-6,23	21,94	-0,46	4,7	0,00	0,0
2001-11-25 09:00	102	26	100	2,2	22,63	-4,19	22,0	1006,51	-4,59	-4,19	22,04	-0,46	4,5	0,00	0,0
2001-11-25 09:30	124	26	100	2,6	22,73	-3,89	22,0	1006,51	-4,30	-5,91	22,14	-0,16	4,3	0,00	0,0
2001-11-25 10:00	121	26	100	2,0	22,63	-3,39	22,0	1006,51	-3,80	-3,39	22,04	0,34	5,0	0,00	0,0
2001-11-25 10:30	90	26	100	2,0	22,53	-3,19	22,0	1006,51	-3,60	-3,19	21,94	0,54	5,2	0,00	0,0
2001-11-25 11:00	112	26	100	2,4	22,33	-3,29	22,0	1005,51	-3,70	-5,28	21,74	0,44	4,1	0,00	0,0
2001-11-25 11:30	95	26	100	4,3	22,13	-2,89	22,0	1005,51	-3,30	-10,19	21,54	0,84	4,9	0,00	0,0
2001-11-25 12:00	126	26	100	3,9	22,03	-2,69	22,0	1005,51	-3,10	-8,62	21,44	1,04	6,8	0,00	0,0
2001-11-25 12:30	123	26	100	2,8	21,83	-2,49	22,0	1005,51	-2,90	-5,75	21,24	1,24	6,6	0,00	0,0
2001-11-25 13:00	129	26	100	3,3	21,73	-1,89	22,0	1004,51	-2,30	-6,39	21,14	1,84	6,4	0,00	0,0
2001-11-25 13:30	141	26	100	2,6	21,73	-1,39	22,0	1004,51	-1,80	-3,27	21,14	2,34	5,8	0,00	0,0
2001-11-25 14:00	132	26	100	3,1	22,03	-1,29	22,0	1004,51	-1,70	-4,44	21,44	2,44	5,2	0,00	0,0
2001-11-25 14:30	118	26	100	3,1	22,03	-0,79	22,0	1004,51	-1,20	-3,89	21,44	2,94	8,1	0,00	0,0
2001-11-25 15:00	137	26	100	5,0	21,83	-0,89	22,0	1003,51	-1,30	-9,65	21,24	2,84	5,6	0,00	0,0
2001-11-25 15:30	106	26	100	3,1	21,53	-0,49	22,0	1003,51	-0,90	-3,56	20,94	3,24	7,1	0,00	0,0
2001-11-25 16:00	154	26	100	6,2	21,23	0,11	22,0	1002,51	-0,31	-9,71	20,64	3,84	9,6	0,00	0,0
2001-11-25 16:30	141	26	98	5,2	20,83	0,92	22,0	1002,51	0,21	-7,38	20,24	4,47	9,6	0,00	0,0
2001-11-25 17:00	128	26	99	5,2	20,63	0,72	22,0	1002,51	0,15	-7,64	20,04	4,36	8,7	0,00	0,0
2001-11-25 17:30	136	26	100	5,8	21,03	0,72	22,0	1002,51	0,29	-8,28	20,44	4,44	7,1	0,00	0,0
2001-11-25 18:00	142	26	100	5,2	21,83	1,02	22,0	1001,51	0,59	-7,26	21,24	4,75	7,9	0,00	0,0
2001-11-25 18:30	136	26	100	7,1	22,33	1,02	22,0	1001,51	0,59	-9,87	21,74	4,75	9,2	0,00	0,0
2001-11-25 19:00	140	26	100	5,4	22,33	1,12	22,0	1001,51	0,69	-7,77	21,74	4,85	9,2	0,00	0,0
2001-11-25 19:30	159	26	100	6,6	21,93	1,52	22,0	1000,51	1,09	-8,52	21,34	5,25	9,8	0,00	0,0
2001-11-25 20:00	139	26	100	8,9	21,43	1,32	22,0	1000,51	0,89	-11,76	20,84	5,05	11,1	0,00	0,0
2001-11-25 20:30	143	26	100	5,2	20,93	1,32	22,0	1000,51	0,89	-6,88	20,34	5,05	9,8	0,00	0,0
2001-11-25 21:00	175	26	100	3,5	20,53	1,32	22,0	1000,51	0,89	-2,78	19,94	5,05	9,4	0,00	0,0
2001-11-25 21:30	133	26	100	2,6	20,63	1,22	22,0	1000,51	0,79	-0,53	20,04	4,95	8,7	0,00	0,0

Datum	Vindriktning °	Luftfukt inne Rh%	Luftfukt ute Rh%	Vindhastighet m/s	Temp inne °C	Temp ute °C	Nederb. månad mm	Lufttryck Mbar	Daggpunkt °C	Kyleffekt °C	Vix inne °C	Vix ute °C	Vindby m/s	Korr lufttryck	Nederb./dygn mm
2001-11-25 22:00	160	26	100	5,0	21,03	1,22	22,0	1000,51	0,79	-7,01	20,44	4,95	9,0	0,00	0,0
2001-11-25 22:30	139	26	100	5,6	21,43	1,22	22,0	1000,51	0,79	-7,64	20,84	4,95	9,8	0,00	0,0
2001-11-25 23:00	188	26	100	4,1	21,73	1,32	22,0	1000,51	0,89	-5,13	21,14	5,05	8,7	0,00	0,0
2001-11-25 23:30	155	26	100	3,3	21,83	1,22	22,0	1000,51	0,79	-2,89	21,24	4,95	7,1	0,00	0,0
2001-11-26 00:00	179	26	100	6,2	21,53	1,22	22,0	999,51	0,79	-8,28	20,94	4,95	8,7	0,00	0,0
2001-11-26 00:30	153	26	100	7,1	21,13	1,12	22,0	999,51	0,69	-9,74	20,54	4,85	9,8	0,00	0,0
2001-11-26 01:00	144	26	100	7,5	20,73	1,02	22,0	999,51	0,59	-10,45	20,14	4,75	9,0	0,00	0,0
2001-11-26 01:30	151	26	100	4,9	20,93	0,92	22,0	999,51	0,49	-6,74	20,34	4,64	8,3	0,00	0,0
2001-11-26 02:00	145	26	100	4,1	21,33	0,82	22,0	999,51	0,39	-5,73	20,74	4,54	7,5	0,00	0,0
2001-11-26 02:30	134	26	100	4,7	21,83	0,51	22,0	999,51	0,09	-7,24	21,24	4,24	8,3	0,00	0,0
2001-11-26 03:00	141	26	100	6,8	21,83	0,41	22,0	999,51	-0,01	-10,67	21,24	4,14	9,0	0,00	0,0
2001-11-26 03:30	125	26	100	6,6	21,43	0,31	22,0	999,51	-0,11	-10,10	20,84	4,04	9,2	0,00	0,0
2001-11-26 04:00	157	26	100	3,3	21,03	0,31	22,0	999,51	-0,11	-3,90	20,44	4,04	8,1	0,00	0,0
2001-11-26 04:30	155	26	100	3,9	20,83	0,21	22,0	999,51	-0,21	-5,24	20,24	3,94	6,8	0,00	0,0
2001-11-26 05:00	147	26	100	3,7	21,03	0,21	22,0	999,51	-0,21	-5,24	20,44	3,94	7,1	0,00	0,0
2001-11-26 05:30	154	26	100	4,7	21,43	0,11	22,0	999,51	-0,31	-7,73	20,84	3,84	5,4	0,00	0,0
2001-11-26 06:00	125	26	100	4,5	21,93	0,11	22,0	999,51	-0,31	-7,73	21,34	3,84	5,4	0,00	0,0
2001-11-26 06:30	133	26	100	4,3	22,03	0,01	22,0	999,51	-0,41	-6,69	21,44	3,74	5,6	0,00	0,0
2001-11-26 07:00	134	26	100	3,0	21,73	0,01	22,0	1000,51	-0,41	-3,02	21,14	3,74	4,7	0,00	0,0
2001-11-26 07:30	159	26	100	3,0	21,43	0,01	22,0	1000,51	-0,41	-3,02	20,84	3,74	5,0	0,00	0,0
2001-11-26 08:00	130	26	100	1,8	21,13	0,01	22,0	1000,51	-0,41	0,01	20,54	3,74	4,1	0,00	0,0
2001-11-26 08:30	142	26	100	0,0	21,13	0,01	22,0	1000,51	-0,41	0,01	20,54	3,74	3,3	0,00	0,0
2001-11-26 09:00	82	26	100	0,0	21,43	0,11	22,0	1001,51	-0,31	0,11	20,84	3,84	1,8	0,00	0,0
2001-11-26 09:30	82	26	100	0,0	21,93	0,21	22,0	1001,51	-0,21	0,21	21,34	3,94	0,0	0,00	0,0
2001-11-26 10:00	82	26	100	0,0	22,13	0,11	22,0	1001,51	-0,31	0,11	21,54	3,84	0,0	0,00	0,0
2001-11-26 10:30	82	26	100	0,0	22,03	0,11	22,0	1002,51	-0,31	0,11	21,44	3,84	0,0	0,00	0,0
2001-11-26 11:00	82	26	100	0,0	21,63	0,31	22,0	1002,51	-0,11	0,31	21,04	4,04	0,0	0,00	0,0
2001-11-26 11:30	82	26	100	0,0	21,33	0,41	22,0	1002,51	-0,01	0,41	20,74	4,14	0,0	0,00	0,0
2001-11-26 12:00	82	26	100	0,0	21,03	0,41	22,0	1002,51	-0,01	0,41	20,44	4,14	0,0	0,00	0,0
2001-11-26 12:30	82	26	100	0,0	21,03	0,41	22,0	1003,51	-0,01	0,41	20,44	4,14	0,0	0,00	0,0
2001-11-26 13:00	82	27	100	0,0	21,33	0,41	22,0	1003,51	-0,01	0,41	20,77	4,14	0,0	0,00	0,0
2001-11-26 13:30	82	26	100	0,0	21,83	0,41	22,0	1003,51	-0,01	0,41	21,24	4,14	0,0	0,00	0,0
2001-11-26 14:00	82	26	100	0,0	22,13	0,31	22,0	1003,51	-0,11	0,31	21,54	4,04	0,0	0,00	0,0
2001-11-26 14:30	82	26	100	0,0	21,93	0,21	22,0	1004,51	-0,21	0,21	21,34	3,94	0,0	0,00	0,0
2001-11-26 15:00	82	26	100	0,0	21,63	0,11	22,0	1004,51	-0,31	0,11	21,04	3,84	0,0	0,00	0,0
2001-11-26 15:30	49	27	100	0,0	21,33	0,11	22,0	1004,51	-0,31	0,11	20,77	3,84	0,0	0,00	0,0
2001-11-26 16:00	328	27	100	0,0	21,03	0,21	22,0	1004,51	-0,21	0,21	20,47	3,94	0,0	0,00	0,0
2001-11-26 16:30	336	27	100	0,0	20,93	0,31	22,0	1005,51	-0,11	0,31	20,37	4,04	0,0	0,00	0,0
2001-11-26 17:00	336	27	100	0,0	21,23	0,31	22,0	1005,51	-0,11	0,31	20,67	4,04	0,0	0,00	0,0
2001-11-26 17:30	336	26	100	0,0	21,83	0,31	22,0	1005,51	-0,11	0,31	21,24	4,04	0,0	0,00	0,0
2001-11-26 18:00	336	26	100	0,0	22,13	0,11	22,0	1005,51	-0,31	0,11	21,54	3,84	0,0	0,00	0,0
2001-11-26 18:30	336	26	100	0,0	22,03	-0,29	22,0	1006,51	-0,70	-0,29	21,44	3,44	0,0	0,00	0,0
2001-11-26 19:00	336	26	100	0,0	21,83	-0,29	22,0	1006,51	-0,70	-0,29	21,24	3,44	0,0	0,00	0,0
2001-11-26 19:30	336	27	100	0,0	21,43	-0,39	22,0	1006,51	-0,80	-0,39	20,87	3,34	0,0	0,00	0,0
2001-11-26 20:00	336	27	100	0,0	21,13	-0,89	22,0	1006,51	-1,30	-0,89	20,57	2,84	0,0	0,00	0,0
2001-11-26 20:30	1	27	100	0,0	20,93	-0,79	22,0	1006,51	-1,20	-0,79	20,37	2,94	0,0	0,00	0,0

Datum	Vindriktning °	Luftfukt inne Rh%	Luftfukt ute Rh%	Vindhastighet m/s	Temp inne °C	Temp ute °C	Nederb. månad mm	Luftryck Mbar	Daggpunkt °C	Kyleffekt °C	Vix inne °C	Vix ute °C	Vindby m/s	Korr luftryck	Nederb./dygn mm
2001-11-26 21:00	351	27	100	0,0	20,93	-0,59	22,0	1007,51	-1,00	-0,59	20,37	3,14	0,0	0,00	0,0
2001-11-26 21:30	343	27	100	0,0	21,33	-0,79	22,0	1006,51	-1,20	-0,79	20,77	2,94	0,0	0,00	0,0
2001-11-26 22:00	343	26	100	0,0	21,93	-0,89	22,0	1007,51	-1,30	-0,89	21,34	2,84	0,0	0,00	0,0
2001-11-26 22:30	343	26	100	0,0	22,03	-0,99	22,0	1007,51	-1,40	-0,99	21,44	2,74	0,0	0,00	0,0
2001-11-26 23:00	343	26	100	0,0	21,83	-0,69	22,0	1007,51	-1,10	-0,69	21,24	3,04	0,0	0,00	0,0
2001-11-26 23:30	343	26	100	0,0	21,53	-0,69	22,0	1007,51	-1,10	-0,69	20,94	3,04	0,0	0,00	0,0
2001-11-27 00:00	343	27	100	0,0	21,23	-0,99	22,0	1007,51	-1,40	-0,99	20,67	2,74	0,0	0,00	0,0
2001-11-27 00:30	343	27	100	0,0	21,03	-1,69	22,0	1007,51	-2,10	-1,69	20,47	2,04	0,0	0,00	0,0
2001-11-27 01:00	343	27	100	0,0	21,23	-1,99	22,0	1007,51	-2,40	-1,99	20,67	1,74	0,0	0,00	0,0
2001-11-27 01:30	305	27	100	0,0	21,73	-1,89	22,0	1007,51	-2,30	-1,89	21,17	1,84	0,0	0,00	0,0
2001-11-27 02:00	305	27	100	0,0	22,23	-1,99	22,0	1007,51	-2,40	-1,99	21,67	1,74	0,0	0,00	0,0
2001-11-27 02:30	305	27	100	0,0	22,23	-2,69	22,0	1007,51	-3,10	-2,69	21,67	1,04	0,0	0,00	0,0
2001-11-27 03:00	305	26	100	0,0	22,03	-2,69	22,0	1007,51	-3,10	-2,69	21,44	1,04	0,0	0,00	0,0
2001-11-27 03:30	305	26	100	0,0	21,63	-2,99	22,0	1007,51	-3,40	-2,99	21,04	0,74	0,0	0,00	0,0
2001-11-27 04:00	305	27	100	0,0	21,33	-3,19	22,0	1007,51	-3,60	-3,19	20,77	0,54	0,0	0,00	0,0
2001-11-27 04:30	305	27	100	0,0	21,33	-2,99	22,0	1007,51	-3,40	-2,99	20,77	0,74	0,0	0,00	0,0
2001-11-27 05:00	73	26	100	0,0	21,73	-2,49	22,0	1007,51	-2,90	-2,49	21,14	1,24	0,0	0,00	0,0
2001-11-27 05:30	103	27	100	0,0	22,23	-1,99	22,0	1007,51	-2,40	-1,99	21,67	1,74	0,0	0,00	0,0
2001-11-27 06:00	122	27	100	0,0	22,53	-1,79	22,0	1007,51	-2,20	-1,79	21,97	1,94	0,0	0,00	0,0
2001-11-27 06:30	126	26	100	0,0	22,33	-1,89	22,0	1007,51	-2,30	-1,89	21,74	1,84	0,0	0,00	0,0
2001-11-27 07:00	125	26	100	0,0	21,93	-1,79	22,0	1007,51	-2,20	-1,79	21,34	1,94	0,0	0,00	0,0
2001-11-27 07:30	126	26	100	0,0	21,63	-1,59	22,0	1007,51	-2,00	-1,59	21,04	2,14	0,0	0,00	0,0
2001-11-27 08:00	116	27	100	0,0	21,33	-1,39	22,0	1007,51	-1,80	-1,39	20,77	2,34	0,0	0,00	0,0
2001-11-27 08:30	131	27	100	0,0	21,43	-1,49	22,0	1008,51	-1,90	-1,49	20,87	2,24	0,0	0,00	0,0
2001-11-27 09:00	125	27	100	0,0	21,93	-1,69	22,0	1007,51	-2,10	-1,69	21,37	2,04	0,0	0,00	0,0
2001-11-27 09:30	137	27	100	0,0	22,33	-1,39	22,0	1008,51	-1,80	-1,39	21,77	2,34	0,0	0,00	0,0
2001-11-27 10:00	154	27	100	0,0	22,43	-1,39	22,0	1008,51	-1,80	-1,39	21,87	2,34	0,0	0,00	0,0
2001-11-27 10:30	140	26	100	0,0	22,23	-1,49	22,0	1008,51	-1,90	-1,49	21,64	2,24	2,4	0,00	0,0
2001-11-27 11:00	138	26	100	0,0	21,83	-1,69	22,0	1008,51	-2,10	-1,69	21,24	2,04	2,8	0,00	0,0
2001-11-27 11:30	130	27	100	0,0	21,53	-1,59	22,0	1008,51	-2,00	-1,59	20,97	2,14	0,0	0,00	0,0
2001-11-27 12:00	125	27	100	0,0	21,33	-1,79	22,0	1008,51	-2,20	-1,79	20,77	1,94	1,4	0,00	0,0
2001-11-27 12:30	147	26	100	0,0	21,63	-2,09	22,0	1008,51	-2,50	-2,09	21,04	1,64	2,6	0,00	0,0
2001-11-27 13:00	169	26	100	0,0	22,03	-2,69	22,0	1008,51	-3,10	-2,69	21,44	1,04	3,1	0,00	0,0
2001-11-27 13:30	131	26	100	1,4	22,33	-2,99	22,0	1008,51	-3,40	-2,99	21,74	0,74	2,0	0,00	0,0
2001-11-27 14:00	155	26	100	0,0	22,43	-3,29	22,0	1008,51	-3,70	-3,29	21,84	0,44	2,2	0,00	0,0
2001-11-27 14:30	134	26	100	3,0	22,23	-3,29	22,0	1008,51	-3,70	-6,62	21,64	0,44	3,9	0,00	0,0
2001-11-27 15:00	132	26	100	2,2	22,03	-3,19	22,0	1009,51	-3,60	-3,19	21,44	0,54	4,3	0,00	0,0
2001-11-27 15:30	152	26	100	1,8	21,73	-2,99	22,0	1009,51	-3,40	-2,99	21,14	0,74	5,2	0,00	0,0
2001-11-27 16:00	126	26	100	2,6	21,53	-2,69	22,0	1009,51	-3,10	-4,64	20,94	1,04	4,1	0,00	0,0
2001-11-27 16:30	148	26	100	3,3	21,53	-2,39	22,0	1009,51	-2,80	-6,96	20,94	1,34	4,5	0,00	0,0
2001-11-27 17:00	137	26	100	3,1	21,63	-2,29	22,0	1009,51	-2,70	-5,53	21,04	1,44	4,5	0,00	0,0
2001-11-27 17:30	133	26	100	2,6	21,83	-2,19	22,0	1009,51	-2,60	-4,11	21,24	1,54	4,5	0,00	0,0
2001-11-27 18:00	116	26	100	1,8	22,03	-2,09	22,0	1009,51	-2,50	-2,09	21,44	1,64	3,9	0,00	0,0
2001-11-27 18:30	133	26	100	4,7	22,23	-1,89	22,0	1009,51	-2,30	-10,21	21,64	1,84	5,0	0,00	0,0
2001-11-27 19:00	121	26	100	3,5	22,23	-1,89	22,0	1009,51	-2,30	-6,39	21,64	1,84	5,8	0,00	0,0
2001-11-27 19:30	139	26	100	2,2	22,13	-1,89	22,0	1010,51	-2,30	-1,89	21,54	1,84	4,9	0,00	0,0

Datum	Vindriktning °	Luftfukt inne Rh%	Luftfukt ute Rh%	Vindhastighet m/s	Temp inne °C	Temp ute °C	Nederb. månad mm	Lufttryck Mbar	Daggpunkt °C	Kyleffekt °C	Vix inne °C	Vix ute °C	Vindby m/s	Korr lufttryck	Nederb./dygn mm
2001-11-27 20:00	111	26	99	2,6	22,03	-1,89	22,0	1009,51	-2,44	-3,80	21,44	1,76	5,6	0,00	0,0
2001-11-27 20:30	140	26	97	6,6	21,93	-1,89	22,0	1010,51	-2,72	-13,01	21,34	1,58	6,6	0,00	0,0
2001-11-27 21:00	132	26	96	4,1	21,83	-1,99	22,0	1010,51	-2,97	-9,10	21,24	1,40	6,2	0,00	0,0
2001-11-27 21:30	113	26	99	4,1	21,83	-1,99	22,0	1010,51	-2,54	-9,10	21,24	1,66	6,8	0,00	0,0
2001-11-27 22:00	143	26	99	3,1	21,73	-1,89	22,0	1010,51	-2,44	-5,09	21,14	1,76	6,0	0,00	0,0
2001-11-27 22:30	98	26	100	2,2	21,73	-1,99	22,0	1010,51	-2,40	-1,99	21,14	1,74	4,3	0,00	0,0
2001-11-27 23:00	104	26	100	1,8	21,83	-1,79	22,0	1010,51	-2,20	-1,79	21,24	1,94	5,6	0,00	0,0
2001-11-27 23:30	95	26	100	2,2	21,83	-1,59	22,0	1009,51	-2,00	-1,59	21,24	2,14	6,4	0,00	0,0
2001-11-28 00:00	105	26	100	3,1	21,93	-1,39	22,0	1009,51	-1,80	-4,55	21,34	2,34	5,6	0,00	0,0
2001-11-28 00:30	124	26	100	3,0	22,03	-1,19	22,0	1009,51	-1,60	-4,33	21,44	2,54	5,4	0,00	0,0
2001-11-28 01:00	120	26	100	4,3	22,03	-0,89	22,0	1009,51	-1,30	-7,78	21,44	2,84	7,5	0,00	0,0
2001-11-28 01:30	85	26	100	3,1	22,03	-0,59	22,0	1009,51	-1,00	-3,67	21,44	3,14	6,2	0,00	0,0
2001-11-28 02:00	107	26	100	4,3	22,13	-0,39	22,0	1009,51	-0,80	-7,18	21,54	3,34	6,2	0,00	0,0
2001-11-28 02:30	111	26	100	3,1	22,13	-0,19	22,0	1009,51	-0,60	-3,24	21,54	3,54	6,2	0,00	0,0
2001-11-28 03:00	130	26	100	2,2	22,13	-0,09	22,0	1009,51	-0,51	-0,09	21,54	3,64	6,0	0,00	0,0
2001-11-28 03:30	121	26	100	2,0	22,13	-0,19	22,0	1009,51	-0,60	-0,19	21,54	3,54	6,2	0,00	0,0
2001-11-28 04:00	117	26	100	3,1	22,13	-0,09	22,0	1009,51	-0,51	-3,13	21,54	3,64	6,9	0,00	0,0
2001-11-28 04:30	98	26	100	2,8	22,13	-0,09	22,0	1009,51	-0,51	-3,13	21,54	3,64	6,8	0,00	0,0
2001-11-28 05:00	134	26	100	5,4	22,13	-0,19	22,0	1009,51	-0,60	-9,43	21,54	3,54	5,4	0,00	0,0
2001-11-28 05:30	129	26	100	4,3	22,13	-0,39	22,0	1009,51	-0,80	-7,18	21,54	3,34	6,2	0,00	0,0
2001-11-28 06:00	111	26	100	3,5	22,13	-0,39	22,0	1009,51	-0,80	-4,70	21,54	3,34	6,6	0,00	0,0
2001-11-28 06:30	142	26	100	7,7	22,13	-0,49	22,0	1010,51	-0,90	-13,09	21,54	3,24	7,7	0,00	0,0
2001-11-28 07:00	105	26	100	3,0	22,13	-0,69	22,0	1010,51	-1,10	-3,78	21,54	3,04	8,3	0,00	0,0
2001-11-28 07:30	116	26	100	2,6	22,13	-0,69	22,0	1010,51	-1,10	-2,53	21,54	3,04	6,0	0,00	0,0
2001-11-28 08:00	118	26	100	5,0	22,13	-0,69	22,0	1010,51	-1,10	-9,40	21,54	3,04	5,2	0,00	0,0
2001-11-28 08:30	108	26	100	3,7	22,13	-0,69	22,0	1010,51	-1,10	-6,29	21,54	3,04	5,6	0,00	0,0
2001-11-28 09:00	128	26	100	3,5	22,13	-0,69	22,0	1010,51	-1,10	-5,03	21,54	3,04	6,0	0,00	0,0
2001-11-28 09:30	105	26	100	2,4	22,13	-0,59	22,0	1010,51	-1,00	-2,43	21,54	3,14	5,2	0,00	0,0
2001-11-28 10:00	112	26	100	2,6	22,23	-0,59	22,0	1010,51	-1,00	-2,43	21,64	3,14	5,4	0,00	0,0
2001-11-28 10:30	128	26	100	2,8	22,23	-0,49	22,0	1010,51	-0,90	-3,56	21,64	3,24	5,8	0,00	0,0
2001-11-28 11:00	126	26	100	2,0	22,23	-0,49	22,0	1011,51	-0,90	-0,49	21,64	3,24	5,0	0,00	0,0
2001-11-28 11:30	119	26	100	4,1	22,23	-0,49	22,0	1011,51	-0,90	-7,30	21,64	3,24	5,8	0,00	0,0
2001-11-28 12:00	131	26	100	4,3	22,23	-0,49	22,0	1011,51	-0,90	-7,30	21,64	3,24	5,8	0,00	0,0
2001-11-28 12:30	114	26	100	2,2	22,23	-0,69	22,0	1011,51	-1,10	-0,69	21,64	3,04	6,2	0,00	0,0
2001-11-28 13:00	109	26	100	3,5	22,23	-0,79	22,0	1011,51	-1,20	-5,15	21,64	2,94	6,6	0,00	0,0
2001-11-28 13:30	127	26	100	2,2	22,23	-0,89	22,0	1011,51	-1,30	-0,89	21,64	2,84	7,1	0,00	0,0
2001-11-28 14:00	99	26	100	3,5	22,13	-0,89	22,0	1011,51	-1,30	-5,26	21,54	2,84	5,6	0,00	0,0
2001-11-28 14:30	126	26	100	3,3	22,13	-0,99	22,0	1011,51	-1,40	-5,37	21,54	2,74	7,1	0,00	0,0
2001-11-28 15:00	133	26	100	3,7	22,13	-1,09	22,0	1011,51	-1,50	-6,75	21,54	2,64	5,8	0,00	0,0
2001-11-28 15:30	109	26	100	3,1	22,13	-1,19	22,0	1012,51	-1,60	-4,33	21,54	2,54	5,6	0,00	0,0
2001-11-28 16:00	101	26	100	3,5	22,13	-1,29	22,0	1012,51	-1,70	-5,71	21,54	2,44	6,6	0,00	0,0
2001-11-28 16:30	143	26	100	5,0	22,03	-1,29	22,0	1012,51	-1,70	-10,15	21,44	2,44	6,4	0,00	0,0
2001-11-28 17:00	107	26	100	3,3	22,03	-1,29	22,0	1012,51	-1,70	-5,71	21,44	2,44	6,6	0,00	0,0
2001-11-28 17:30	110	26	100	3,7	22,13	-1,29	22,0	1012,51	-1,70	-6,99	21,54	2,44	5,4	0,00	0,0
2001-11-28 18:00	114	26	100	3,5	22,23	-1,29	22,0	1013,51	-1,70	-5,71	21,64	2,44	6,4	0,00	0,0
2001-11-28 18:30	118	26	100	3,0	22,33	-1,29	22,0	1013,51	-1,70	-4,44	21,74	2,44	6,0	0,00	0,0



Datum	Vindriktning °	Luftfukt inne Rh%	Luftfukt ute Rh%	Vindhastighet m/s	Temp inne °C	Temp ute °C	Nederb. månad mm	Luftryck Mbar	Daggpunkt °C	Kyleffekt °C	Vix inne °C	Vix ute °C	Vindby m/s	Korr luftryck	Nederb./dygn mm
2001-11-28 19:00	111	26	100	3,5	22,33	-1,29	22,0	1013,51	-1,70	-5,71	21,74	2,44	6,4	0,00	0,0
2001-11-28 19:30	127	26	100	3,5	22,43	-1,19	22,0	1013,51	-1,60	-5,60	21,84	2,54	6,2	0,00	0,0
2001-11-28 20:00	99	26	100	3,1	22,53	-1,29	22,0	1014,51	-1,70	-4,44	21,94	2,44	6,4	0,00	0,0
2001-11-28 20:30	118	26	100	3,7	22,53	-1,39	22,0	1014,51	-1,80	-7,10	21,94	2,34	6,2	0,00	0,0
2001-11-28 21:00	89	26	100	2,4	22,23	-1,69	22,0	1014,51	-2,10	-3,59	21,64	2,04	6,0	0,00	0,0
2001-11-28 21:30	98	26	100	3,5	21,83	-1,69	22,0	1014,51	-2,10	-6,16	21,24	2,04	6,2	0,00	0,0
2001-11-28 22:00	114	26	100	3,1	21,43	-1,79	22,0	1014,51	-2,20	-4,99	20,84	1,94	6,2	0,00	0,0
2001-11-28 22:30	133	26	100	5,6	21,33	-1,69	22,0	1014,51	-2,10	-11,35	20,74	2,04	6,2	0,00	0,0
2001-11-28 23:00	128	26	100	3,0	21,63	-1,69	22,0	1014,51	-2,10	-4,88	21,04	2,04	6,2	0,00	0,0
2001-11-28 23:30	113	26	100	4,1	22,23	-1,49	22,0	1014,51	-1,90	-8,50	21,64	2,24	5,6	0,00	0,0
2001-11-29 00:00	91	26	100	3,3	22,53	-1,29	22,0	1014,51	-1,70	-5,71	21,94	2,44	6,4	0,00	0,0
2001-11-29 00:30	104	26	100	4,5	22,43	-1,39	22,0	1014,51	-1,80	-9,59	21,84	2,34	4,9	0,00	0,0
2001-11-29 01:00	127	26	100	6,4	22,03	-1,49	22,0	1014,51	-1,90	-12,48	21,44	2,24	6,9	0,00	0,0
2001-11-29 01:30	105	26	100	3,3	21,63	-1,69	22,0	1014,51	-2,10	-6,16	21,04	2,04	6,4	0,00	0,0
2001-11-29 02:00	125	26	100	3,1	21,43	-1,99	22,0	1014,51	-2,40	-5,20	20,84	1,74	6,9	0,00	0,0
2001-11-29 02:30	101	26	100	2,8	21,73	-2,29	22,0	1015,51	-2,70	-5,53	21,14	1,44	6,6	0,00	0,0
2001-11-29 03:00	119	26	100	4,9	22,43	-2,09	22,0	1015,51	-2,50	-10,46	21,84	1,64	7,5	0,00	0,0
2001-11-29 03:30	113	25	99	3,3	22,63	-2,29	22,0	1014,51	-2,84	-6,84	22,00	1,36	8,7	0,00	0,0
2001-11-29 04:00	128	26	100	5,2	22,33	-2,19	22,0	1014,51	-2,60	-11,29	21,74	1,54	8,3	0,00	0,0
2001-11-29 04:30	139	26	100	4,7	21,93	-1,99	22,0	1015,51	-2,40	-10,33	21,34	1,74	6,6	0,00	0,0
2001-11-29 05:00	127	26	100	5,4	21,53	-1,89	22,0	1014,51	-2,30	-11,61	20,94	1,84	7,1	0,00	0,0
2001-11-29 05:30	117	26	100	4,7	21,43	-1,69	22,0	1014,51	-2,10	-9,96	20,84	2,04	7,7	0,00	0,0
2001-11-29 06:00	111	26	100	3,1	21,83	-1,49	22,0	1014,51	-1,90	-4,66	21,24	2,24	8,3	0,00	0,0
2001-11-29 06:30	148	26	99	7,1	22,33	-1,39	22,0	1014,51	-1,94	-13,09	21,74	2,26	9,6	0,00	0,0
2001-11-29 07:00	151	26	99	6,0	22,43	-1,29	22,0	1014,51	-1,84	-11,53	21,84	2,36	9,6	0,00	0,0
2001-11-29 07:30	131	26	98	5,6	22,13	-1,19	22,0	1014,51	-1,89	-10,71	21,54	2,37	10,2	0,00	0,0
2001-11-29 08:00	134	25	97	7,3	21,63	-1,09	22,0	1014,51	-1,93	-13,30	21,00	2,38	10,6	0,00	0,0
2001-11-29 08:30	123	26	96	6,0	21,23	-0,99	22,0	1014,51	-1,97	-11,14	20,64	2,40	10,6	0,00	0,0
2001-11-29 09:00	125	26	97	5,0	21,23	-0,99	22,0	1014,51	-1,83	-9,78	20,64	2,48	9,0	0,00	0,0
2001-11-29 09:30	121	25	98	7,3	21,73	-0,99	22,0	1014,51	-1,69	-13,17	21,10	2,57	11,1	0,00	0,0
2001-11-29 10:00	144	25	98	7,5	22,13	-0,89	22,0	1014,51	-1,59	-13,03	21,50	2,67	9,2	0,00	0,0
2001-11-29 10:30	149	25	98	8,3	22,23	-0,89	22,0	1014,51	-1,59	-14,26	21,60	2,67	9,6	0,00	0,0
2001-11-29 11:00	122	25	98	7,3	21,93	-0,89	22,0	1014,51	-1,59	-13,03	21,30	2,67	9,6	0,00	0,0
2001-11-29 11:30	131	26	98	4,7	21,43	-0,99	22,0	1014,51	-1,69	-9,10	20,84	2,57	9,8	0,00	0,0
2001-11-29 12:00	145	25	97	7,1	21,13	-0,99	22,0	1014,51	-1,83	-12,55	20,50	2,48	10,2	0,00	0,0
2001-11-29 12:30	135	26	93	6,9	21,23	-0,99	22,0	1014,51	-2,42	-12,55	20,64	2,15	9,2	0,00	0,0
2001-11-29 13:00	143	25	94	6,6	21,63	-0,99	22,0	1014,51	-2,27	-11,82	21,00	2,23	9,4	0,00	0,0
2001-11-29 13:30	142	25	95	5,2	22,03	-0,99	22,0	1014,51	-2,12	-9,78	21,40	2,32	9,8	0,00	0,0
2001-11-29 14:00	148	25	95	5,8	22,13	-0,99	22,0	1014,51	-2,12	-10,46	21,50	2,32	10,4	0,00	0,0
2001-11-29 14:30	141	25	96	3,0	21,83	-0,99	22,0	1014,51	-1,97	-4,11	21,20	2,40	9,8	0,00	0,0
2001-11-29 15:00	142	25	96	4,9	21,53	-0,99	22,0	1014,51	-1,97	-9,10	20,90	2,40	8,9	0,00	0,0
2001-11-29 15:30	138	25	95	4,9	21,23	-0,89	22,0	1014,51	-2,02	-8,97	20,60	2,42	8,9	0,00	0,0
2001-11-29 16:00	136	25	95	5,0	21,13	-0,89	22,0	1014,51	-2,02	-9,65	20,50	2,42	8,7	0,00	0,0
2001-11-29 16:30	151	25	95	6,6	21,33	-0,89	22,0	1014,51	-2,02	-11,69	20,70	2,42	9,6	0,00	0,0
2001-11-29 17:00	140	25	96	7,9	21,73	-0,89	22,0	1014,51	-1,88	-13,64	21,10	2,50	9,4	0,00	0,0
2001-11-29 17:30	140	25	96	5,8	22,03	-0,99	22,0	1014,51	-1,97	-10,46	21,40	2,40	9,4	0,00	0,0

Datum	Vindriktning °	Luftfukt inne Rh%	Luftfukt ute Rh%	Vindhastighet m/s	Temp inne °C	Temp ute °C	Nederb. månad mm	Luftryck Mbar	Daggpunkt °C	Kyleffekt °C	Vix inne °C	Vix ute °C	Vindby m/s	Korr luftryck	Nederb./dygn mm
2001-11-29 18:00	136	25	96	6,2	22,13	-0,99	22,0	1014,51	-1,97	-11,14	21,50	2,40	9,2	0,00	0,0
2001-11-29 18:30	148	25	95	4,9	22,03	-0,89	22,0	1014,51	-2,02	-8,97	21,40	2,42	9,6	0,00	0,0
2001-11-29 19:00	144	25	96	6,0	21,63	-0,99	22,0	1014,51	-1,97	-11,14	21,00	2,40	11,3	0,00	0,0
2001-11-29 19:30	152	25	95	5,8	21,33	-0,99	22,0	1014,51	-2,12	-10,46	20,70	2,32	9,4	0,00	0,0
2001-11-29 20:00	129	25	96	6,6	21,13	-0,99	22,0	1014,51	-1,97	-11,82	20,50	2,40	9,4	0,00	0,0
2001-11-29 20:30	123	25	96	5,8	21,03	-0,99	22,0	1014,51	-1,97	-10,46	20,40	2,40	9,8	0,00	0,0
2001-11-29 21:00	149	25	96	7,3	21,13	-1,09	22,0	1014,51	-2,07	-13,30	20,50	2,30	9,6	0,00	0,0
2001-11-29 21:30	146	25	98	5,0	21,33	-1,19	22,0	1014,51	-1,89	-10,03	20,70	2,37	9,8	0,00	0,0
2001-11-29 22:00	135	25	98	4,3	21,53	-1,19	22,0	1014,51	-1,89	-8,14	20,90	2,37	8,5	0,00	0,0
2001-11-29 22:30	109	25	98	3,1	21,63	-1,19	22,0	1014,51	-1,89	-4,33	21,00	2,37	8,9	0,00	0,0
2001-11-29 23:00	137	25	98	5,6	21,53	-1,19	22,0	1014,51	-1,89	-10,71	20,90	2,37	8,7	0,00	0,0
2001-11-29 23:30	114	25	95	4,3	21,33	-0,99	22,0	1015,51	-2,12	-7,90	20,70	2,32	9,2	0,00	0,0
2001-11-30 00:00	147	25	95	7,1	21,23	-0,99	22,0	1015,51	-2,12	-12,55	20,60	2,32	8,9	0,00	0,0
2001-11-30 00:30	146	25	96	5,0	21,13	-1,09	22,0	1015,51	-2,07	-9,90	20,50	2,30	10,6	0,00	0,0
2001-11-30 01:00	170	25	98	6,0	21,03	-1,09	22,0	1015,51	-1,79	-11,27	20,40	2,47	9,6	0,00	0,0
2001-11-30 01:30	134	25	100	6,0	21,23	-1,09	22,0	1015,51	-1,50	-11,27	20,60	2,64	9,4	0,00	0,0
2001-11-30 02:00	101	25	100	4,7	21,43	-1,19	22,0	1015,51	-1,60	-9,34	20,80	2,54	8,9	0,00	0,0
2001-11-30 02:30	151	25	100	6,2	21,63	-1,09	22,0	1015,51	-1,50	-11,27	21,00	2,64	8,1	0,00	0,0
2001-11-30 03:00	152	25	100	4,9	21,73	-1,09	22,0	1015,51	-1,50	-9,22	21,10	2,64	8,7	0,00	0,0
2001-11-30 03:30	140	25	100	5,4	21,73	-1,19	22,0	1015,51	-1,60	-10,71	21,10	2,54	7,5	0,00	0,0
2001-11-30 04:00	140	25	100	3,7	21,63	-1,29	22,0	1015,51	-1,70	-6,99	21,00	2,44	9,4	0,00	0,0
2001-11-30 04:30	127	25	100	5,6	21,33	-1,29	22,0	1015,51	-1,70	-10,84	20,70	2,44	7,5	0,00	0,0
2001-11-30 05:00	145	25	100	6,0	21,13	-1,29	22,0	1015,51	-1,70	-11,53	20,50	2,44	7,3	0,00	0,0
2001-11-30 05:30	155	25	100	5,6	21,13	-1,29	22,0	1015,51	-1,70	-10,84	20,50	2,44	7,9	0,00	0,0
2001-11-30 06:00	150	25	100	4,5	21,13	-1,29	22,0	1015,51	-1,70	-9,47	20,50	2,44	6,8	0,00	0,0
2001-11-30 06:30	147	25	100	3,3	21,43	-1,29	22,0	1015,51	-1,70	-5,71	20,80	2,44	6,8	0,00	0,0
2001-11-30 07:00	141	25	100	2,6	21,63	-1,29	22,0	1015,51	-1,70	-3,16	21,00	2,44	6,8	0,00	0,0
2001-11-30 07:30	138	25	100	3,5	21,83	-1,29	22,0	1016,51	-1,70	-5,71	21,20	2,44	6,4	0,00	0,0
2001-11-30 08:00	149	25	100	5,0	21,83	-1,19	22,0	1015,51	-1,60	-10,03	21,20	2,54	6,6	0,00	0,0
2001-11-30 08:30	144	25	100	3,5	21,63	-1,19	22,0	1016,51	-1,60	-5,60	21,00	2,54	7,9	0,00	0,0
2001-11-30 09:00	143	25	100	3,7	21,33	-1,09	22,0	1015,51	-1,50	-6,75	20,70	2,64	7,5	0,00	0,0
2001-11-30 09:30	169	25	100	4,7	21,13	-0,99	22,0	1016,51	-1,40	-9,10	20,50	2,74	8,1	0,00	0,0
2001-11-30 10:00	124	25	100	5,4	21,03	-1,09	22,0	1016,51	-1,50	-10,59	20,40	2,64	8,7	0,00	0,0
2001-11-30 10:30	151	25	100	5,4	20,93	-1,19	22,0	1016,51	-1,60	-10,71	20,30	2,54	8,3	0,00	0,0
2001-11-30 11:00	136	25	100	6,6	21,03	-1,19	22,0	1016,51	-1,60	-12,08	20,40	2,54	8,3	0,00	0,0
2001-11-30 11:30	149	25	100	5,4	21,23	-1,29	22,0	1016,51	-1,70	-10,84	20,60	2,44	8,5	0,00	0,0
2001-11-30 12:00	151	25	100	4,1	21,33	-1,19	22,0	1016,51	-1,60	-8,14	20,70	2,54	7,7	0,00	0,0
2001-11-30 12:30	144	25	100	5,8	21,43	-1,09	22,0	1016,51	-1,50	-10,59	20,80	2,64	7,9	0,00	0,0
2001-11-30 13:00	140	25	100	4,7	21,33	-1,09	22,0	1016,51	-1,50	-9,22	20,70	2,64	8,5	0,00	0,0
2001-11-30 13:30	140	25	100	6,2	21,13	-1,19	22,0	1015,51	-1,60	-11,40	20,50	2,54	9,8	0,00	0,0
2001-11-30 14:00	141	25	100	5,8	21,03	-1,19	22,0	1016,51	-1,60	-10,71	20,40	2,54	9,4	0,00	0,0
2001-11-30 14:30	151	25	100	7,9	20,93	-1,19	22,0	1016,51	-1,60	-14,06	20,30	2,54	9,6	0,00	0,0
2001-11-30 15:00	147	25	100	5,2	20,83	-1,09	22,0	1016,51	-1,50	-9,90	20,20	2,64	9,8	0,00	0,0
2001-11-30 15:30	158	25	98	6,0	20,93	-1,09	22,0	1016,51	-1,79	-11,27	20,30	2,47	10,4	0,00	0,0
2001-11-30 16:00	168	25	97	6,8	21,13	-1,09	22,0	1016,51	-1,93	-12,69	20,50	2,38	9,4	0,00	0,0
2001-11-30 16:30	160	25	98	3,9	21,23	-1,29	22,0	1016,51	-1,98	-6,99	20,60	2,27	8,7	0,00	0,0

Datum	Vindriktning °	Luftfukt inne Rh%	Luftfukt ute Rh%	Vindhastighet m/s	Temp inne °C	Temp ute °C	Nederb. månad mm	Lufttryck Mbar	Daggpunkt °C	Kyleffekt °C	Vix inne °C	Vix ute °C	Vindby m/s	Korr lufttryck	Nederb./dygn mm
2001-11-30 17:00	141	25	100	4,9	21,33	-1,29	22,0	1017,52	-1,70	-9,47	20,70	2,44	8,7	0,00	0,0
2001-11-30 17:30	151	25	100	6,2	21,23	-1,29	22,0	1016,51	-1,70	-11,53	20,60	2,44	9,2	0,00	0,0
2001-11-30 18:00	161	25	100	4,7	21,13	-1,59	22,0	1016,51	-2,00	-9,84	20,50	2,14	9,2	0,00	0,0
2001-11-30 18:30	148	25	100	6,8	21,13	-1,59	22,0	1016,51	-2,00	-13,36	20,50	2,14	8,5	0,00	0,0
2001-11-30 19:00	155	25	100	4,9	21,13	-1,39	22,0	1016,51	-1,80	-9,59	20,50	2,34	9,6	0,00	0,0
2001-11-30 19:30	146	25	98	6,8	21,13	-1,29	22,0	1017,52	-1,98	-12,95	20,50	2,27	8,9	0,00	0,0
2001-11-30 20:00	144	25	96	6,2	21,03	-1,39	22,0	1016,51	-2,37	-11,66	20,40	2,00	9,4	0,00	0,0
2001-11-30 20:30	148	25	94	7,1	21,03	-1,19	22,0	1017,52	-2,47	-12,82	20,40	2,03	9,4	0,00	0,0
2001-11-30 21:00	129	25	94	5,8	21,03	-1,09	22,0	1017,52	-2,37	-10,59	20,40	2,13	10,0	0,00	0,0
2001-11-30 21:30	155	25	95	4,9	21,03	-1,09	22,0	1017,52	-2,22	-9,22	20,40	2,22	9,2	0,00	0,0
2001-11-30 22:00	136	25	94	6,4	20,83	-0,99	22,0	1017,52	-2,27	-11,82	20,20	2,23	8,9	0,00	0,0
2001-11-30 22:30	158	25	93	7,5	20,63	-0,89	22,0	1016,51	-2,32	-13,03	20,00	2,25	10,8	0,00	0,0
2001-11-30 23:00	146	25	95	6,6	20,53	-0,99	22,0	1016,51	-2,12	-11,82	19,90	2,32	11,3	0,00	0,0
2001-11-30 23:30	142	25	95	7,1	20,53	-0,89	22,0	1017,52	-2,02	-12,42	19,90	2,42	11,1	0,00	0,0
2001-12-01 00:00	166	25	94	8,1	20,63	-0,79	22,0	1016,51	-2,07	-14,12	20,00	2,43	10,4	0,00	0,0
<b>Medelvärde Månad</b>	<b>230</b>	<b>28</b>	<b>95</b>	<b>2,5</b>	<b>21,44</b>	<b>-1,77</b>		<b>1004,22</b>	<b>-2,97</b>	<b>-4,85</b>	<b>20,91</b>	<b>1,53</b>	<b>5,0</b>		<b>0,0</b>
Min	1	25	65	0,0	18,83	-10,90		980,50	-12,42	-15,18	18,31	-7,59	0,0		0,0
Max	356	32	100	11,3	22,73	3,52	22,0	1025,52	2,99	3,42	22,14	7,15	17,4		