

Medeltemperaturer / Max / Min

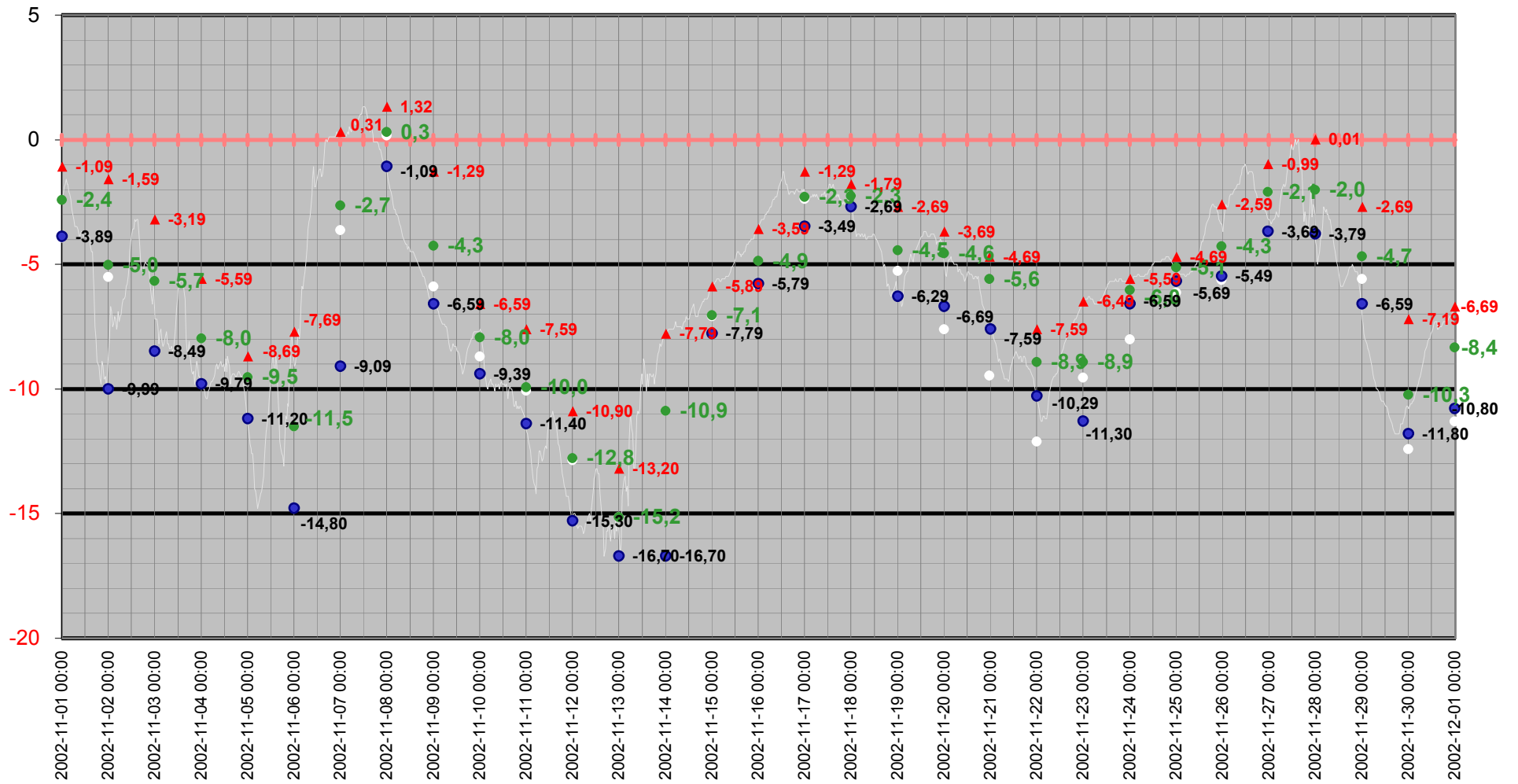

Medeltemperatur

□ Vindkyl medel °C ● Dygns medel °C — Temperatur °C — Kyleffekt °C

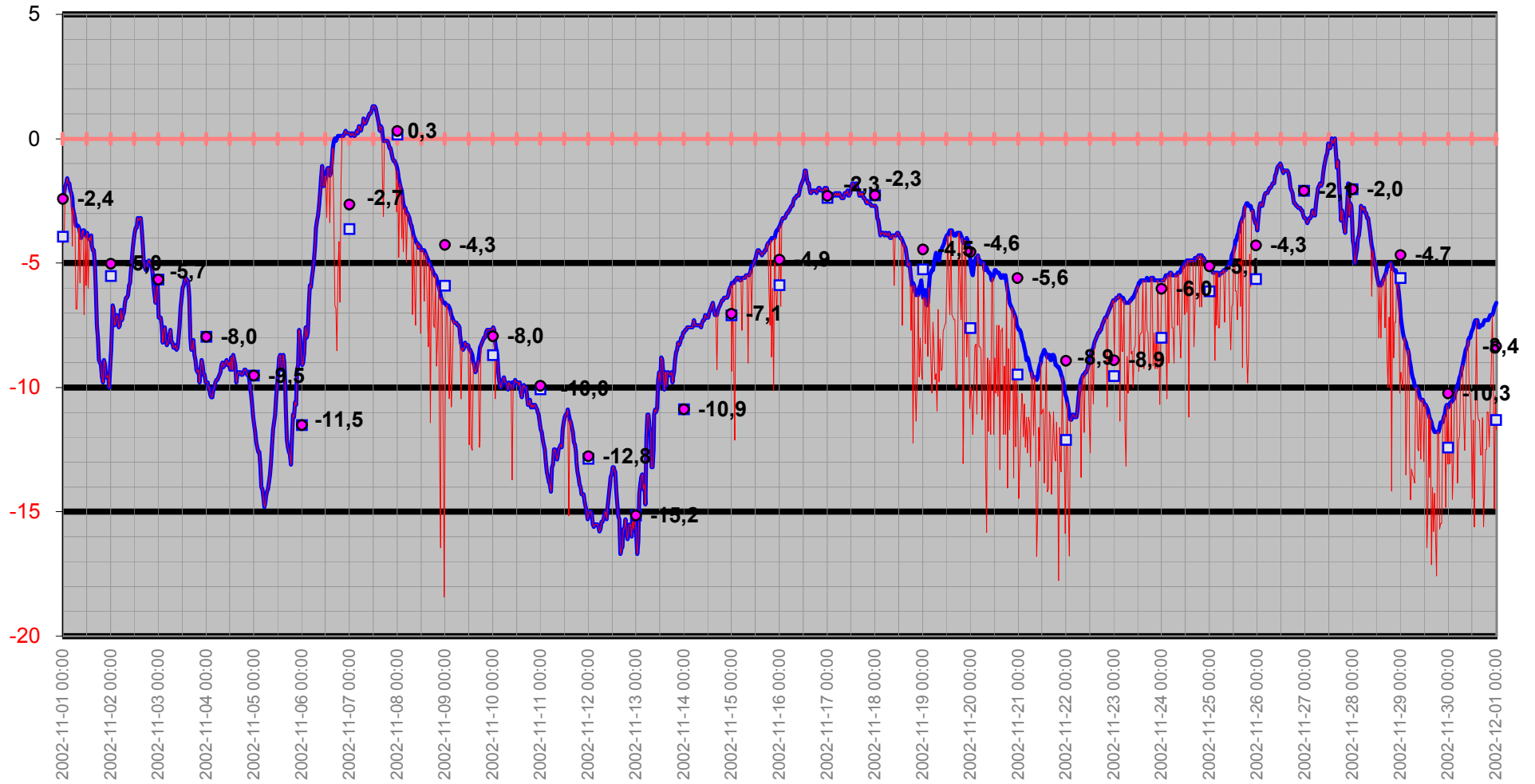

Temperatur/Vindby

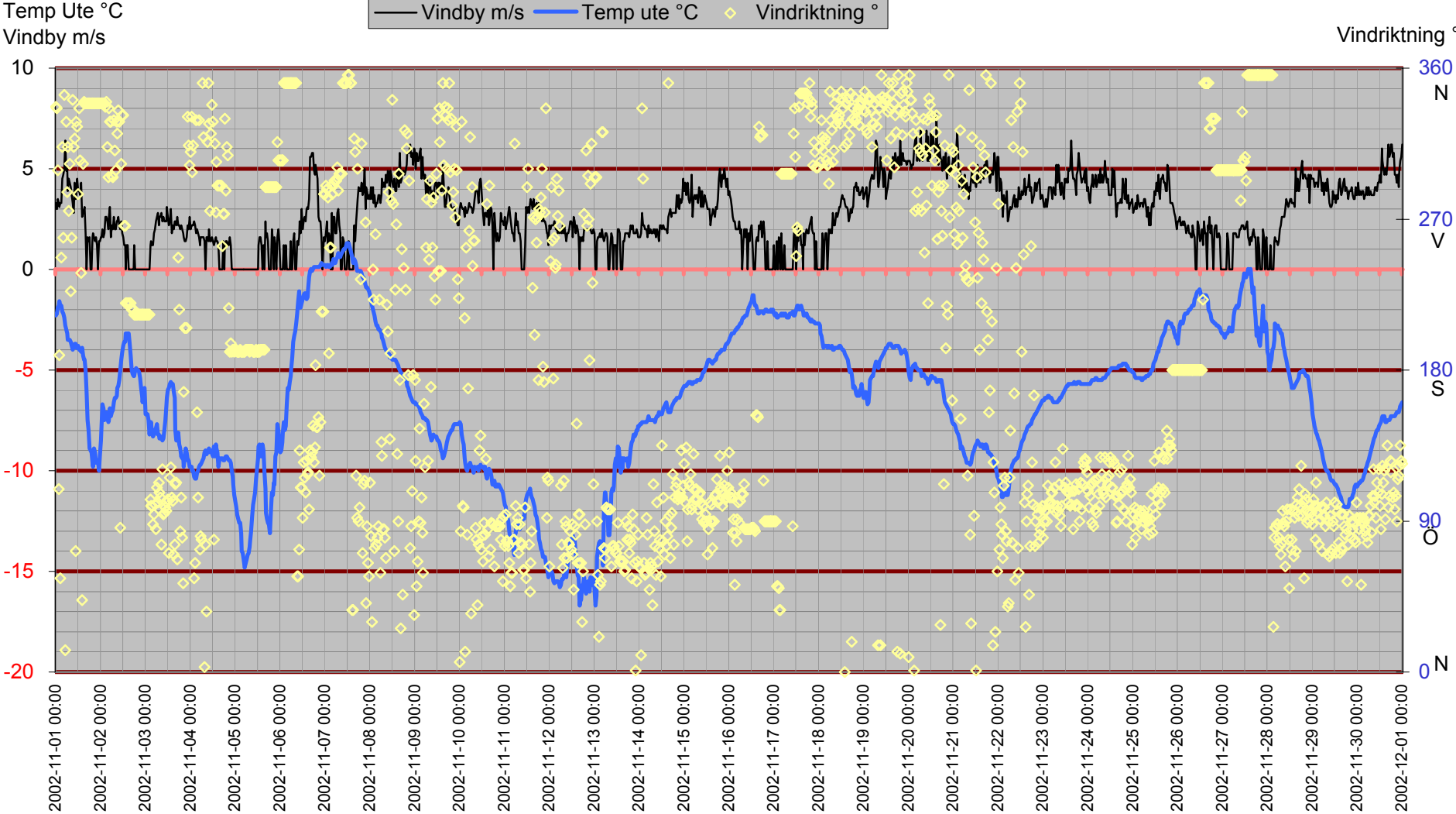

Inne

Temp inne °C

Vindby m/s

Temp inne °C — Vindby m/s — Temp ute °C — Luffukt inne Rh%

Rh % inne

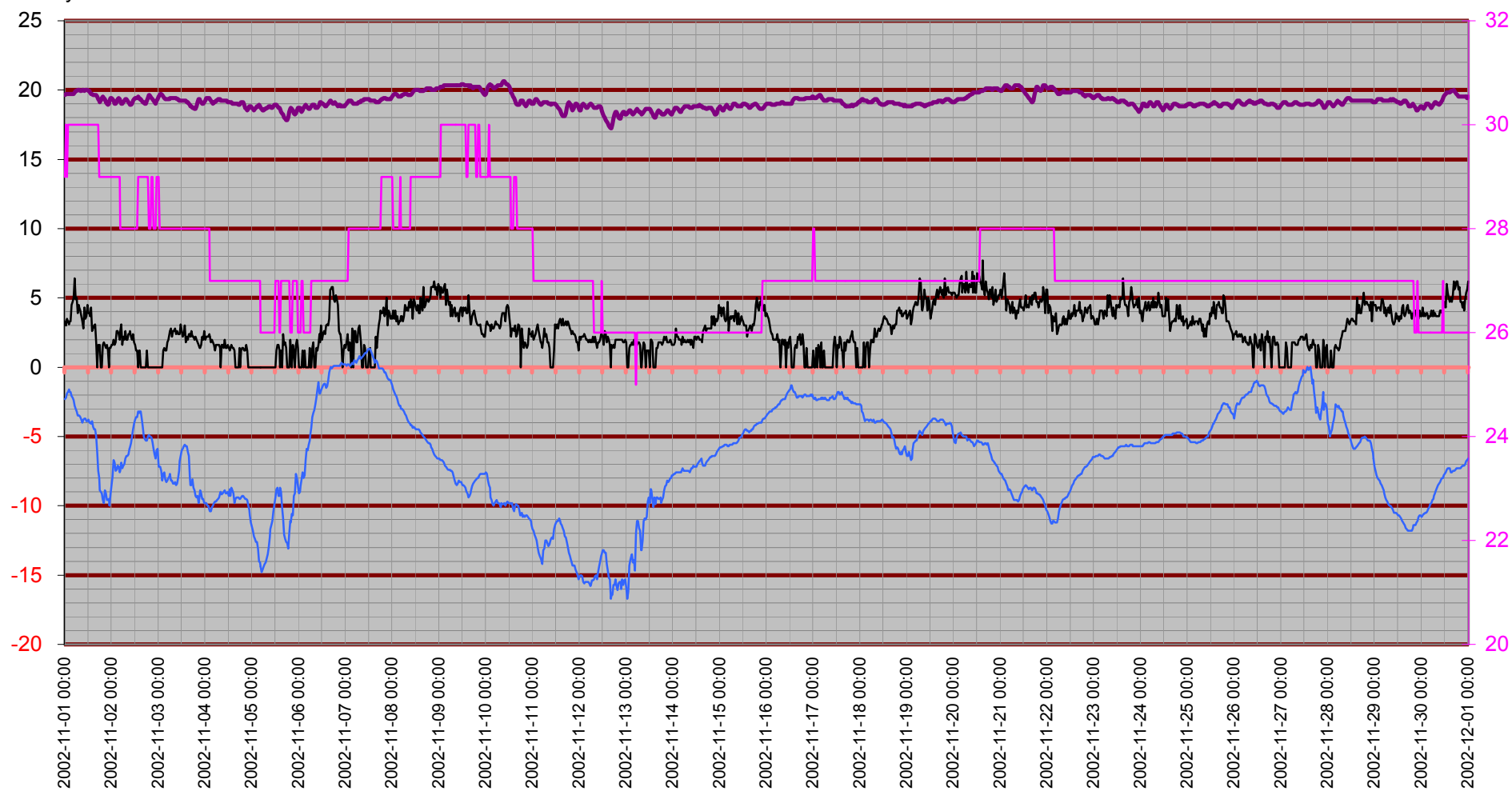

Temperatur inne

Temp inne °C

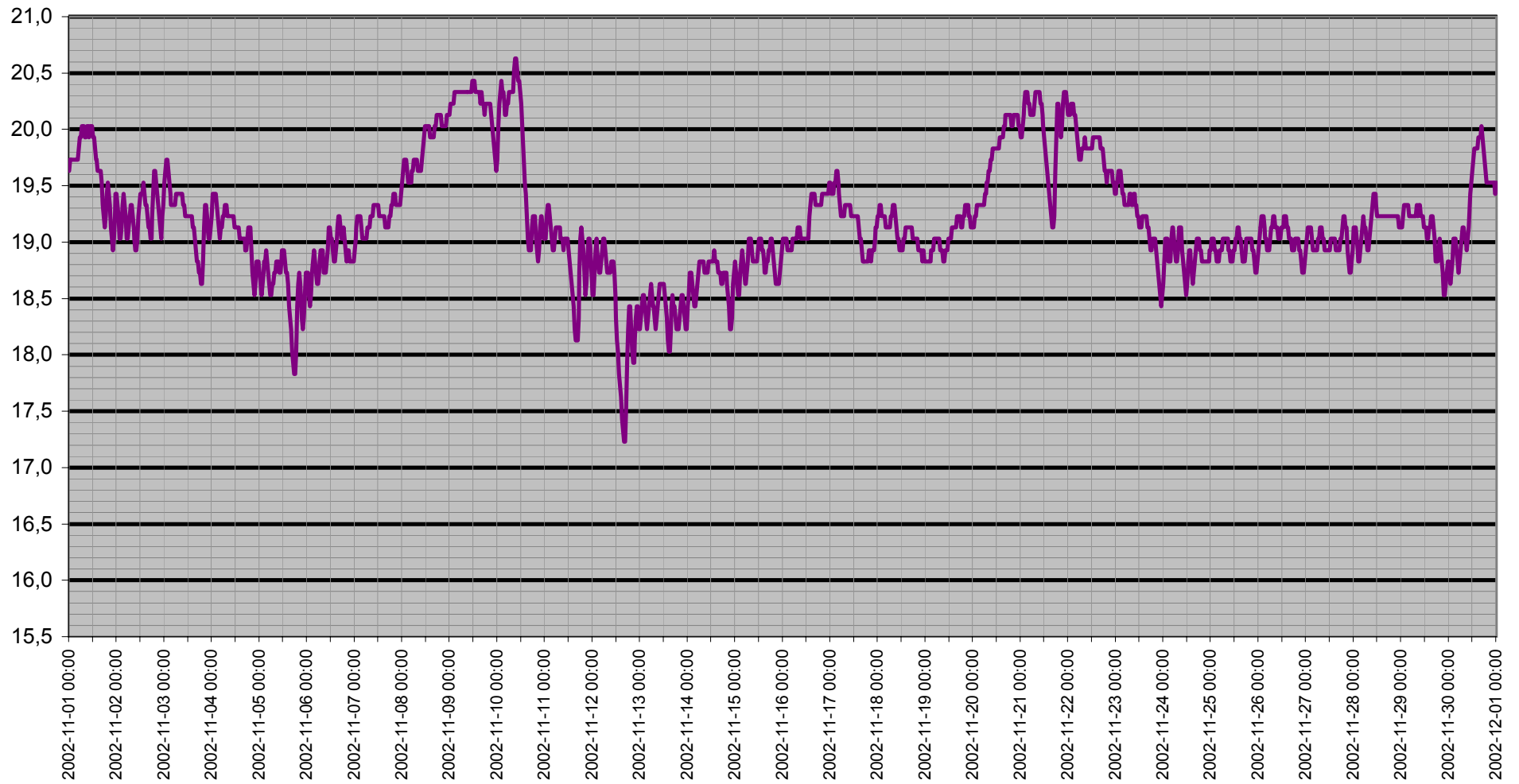

Dagpunkt/Temperatur

Vindhastighet m/s Daggpunkt °C Temp ute °C Luftfukt ute Rh%

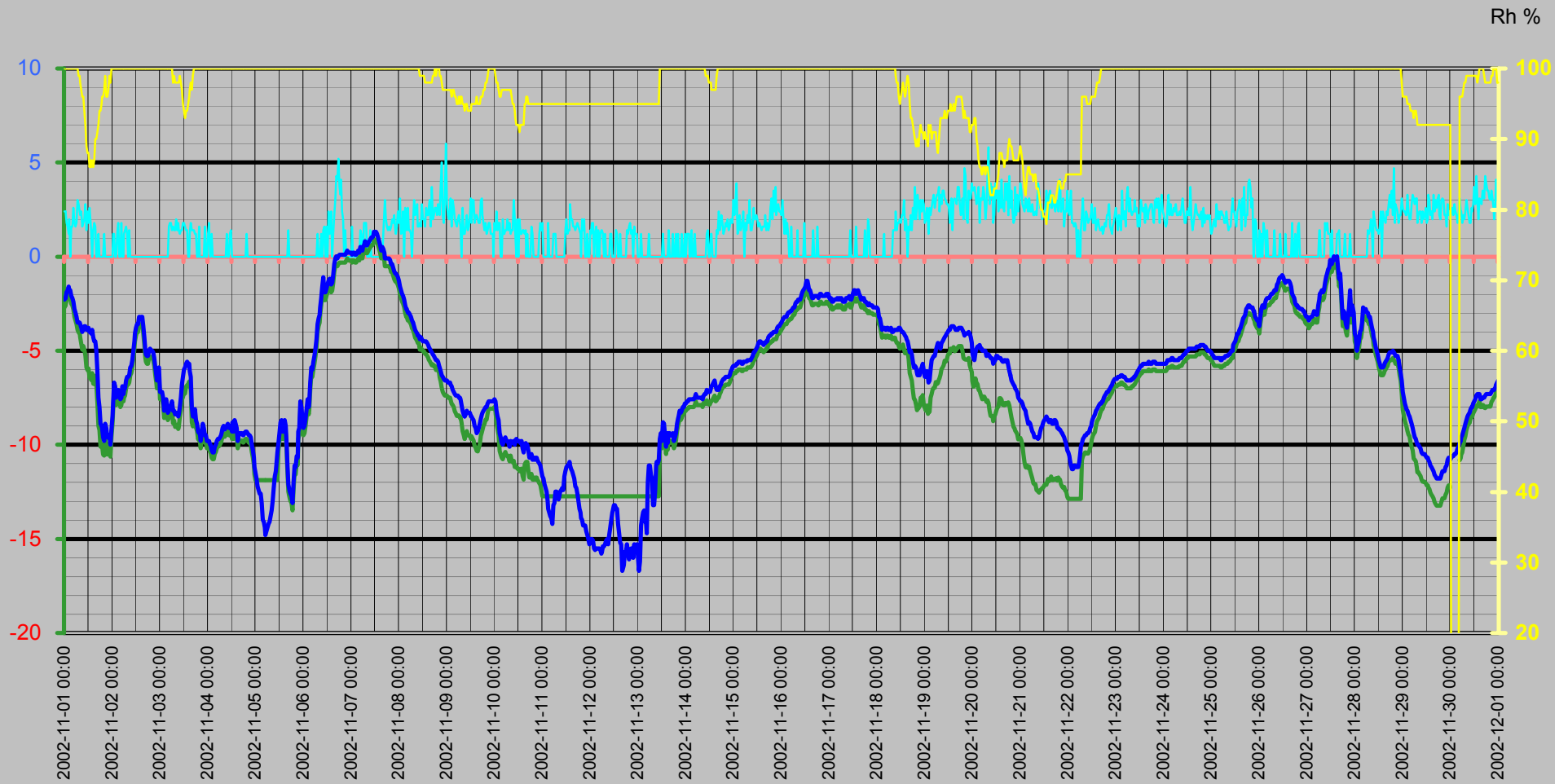

Vinddata

Vindhastighet m/s
Vindby m/s

Vindhastighet m/s — Vindby m/s ◊ Vindriktning ° — Luffukt ute Rh%

Vindriktning °
Rh %

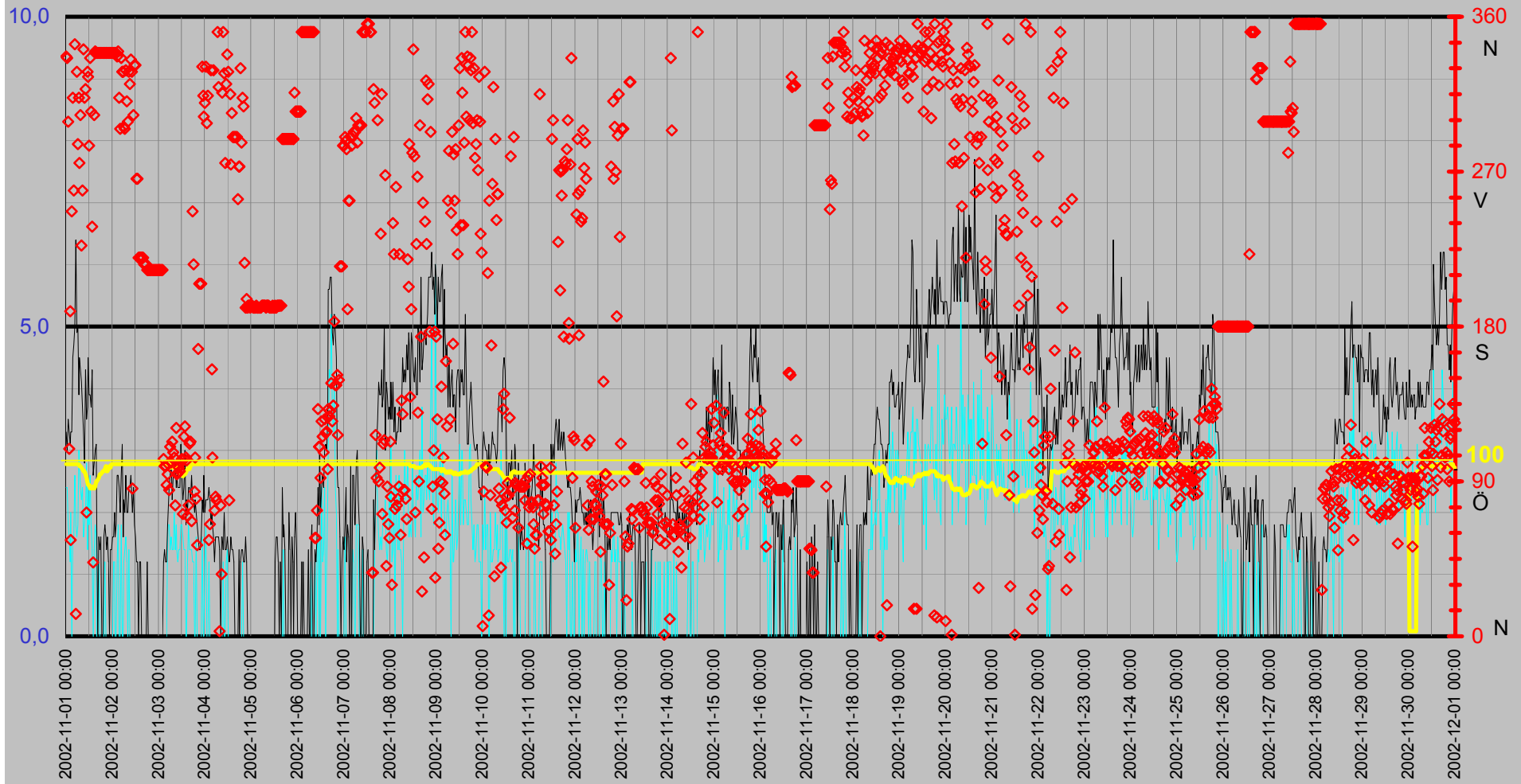

Luftfukt Kyleffekt Temp Vind Medeltemperatur

Temp °C
Vind m/s

● Dygns medel °C Vindhastighet m/s Kyleffekt °C Temp ute °C Luftfukt ute Rh%

Rh %

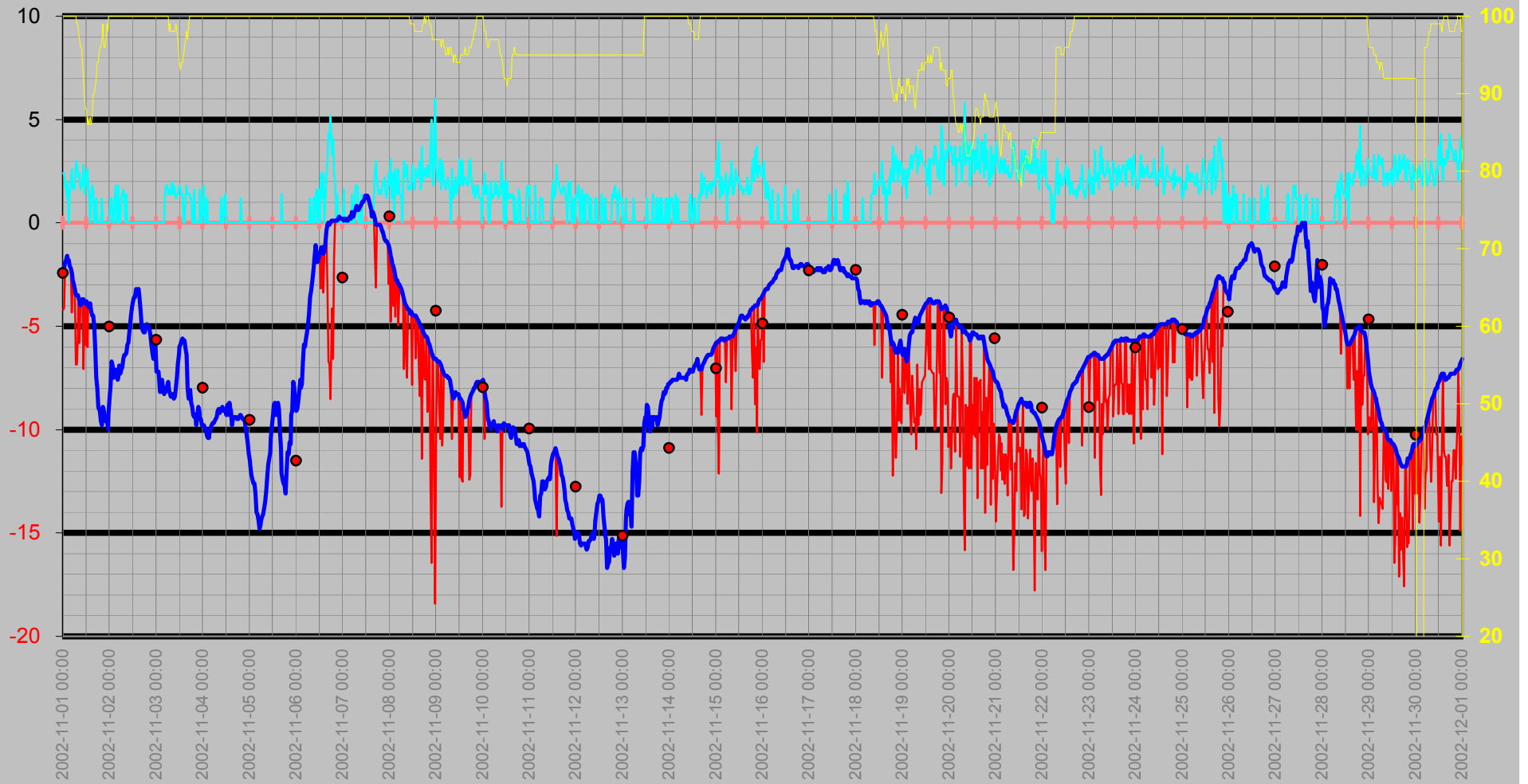

Nederbörd

DagRegn/Temp

— Nederb./dygn mm — Temp ute °C ◆ Nederb.std tid 7.00-6.59 — Nederb. månad mm

Regn
Månad

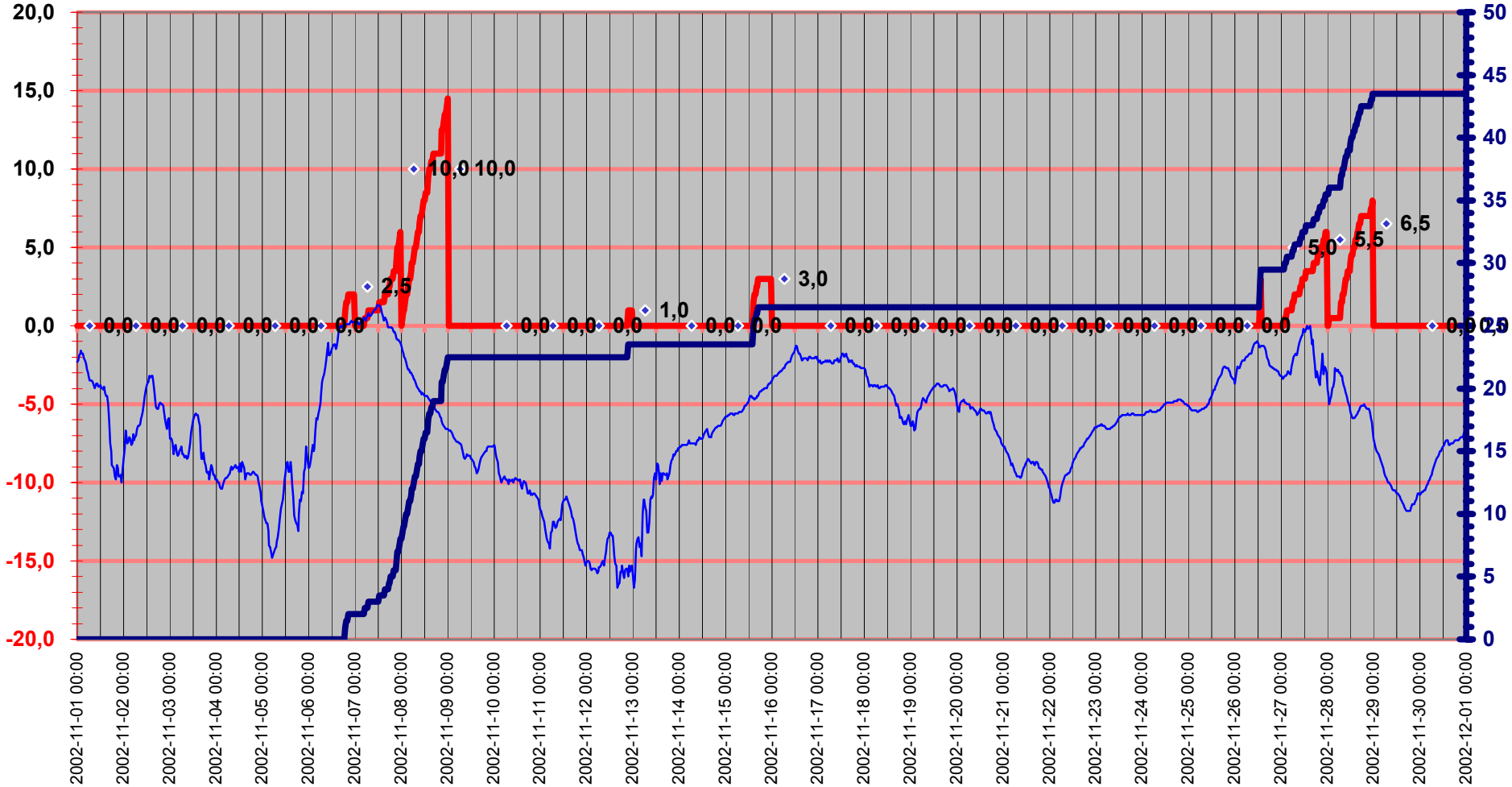

Luftryck/Nederbörd

◆ Luftryck mbar
 — Nederb./dygn mm
 △ Nederb.std tid 7.00-6.59

Luftryck

Nederbörd

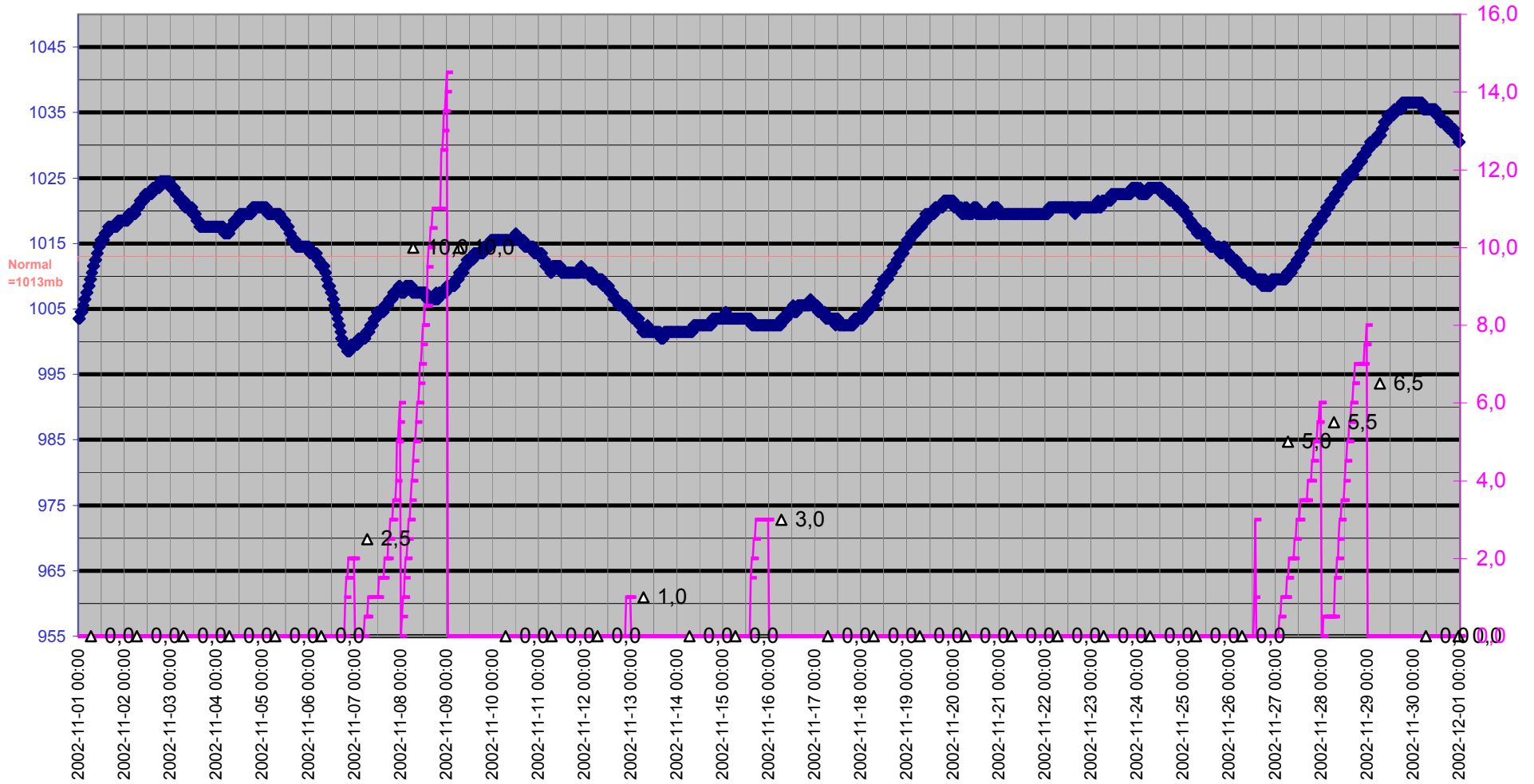

Grund

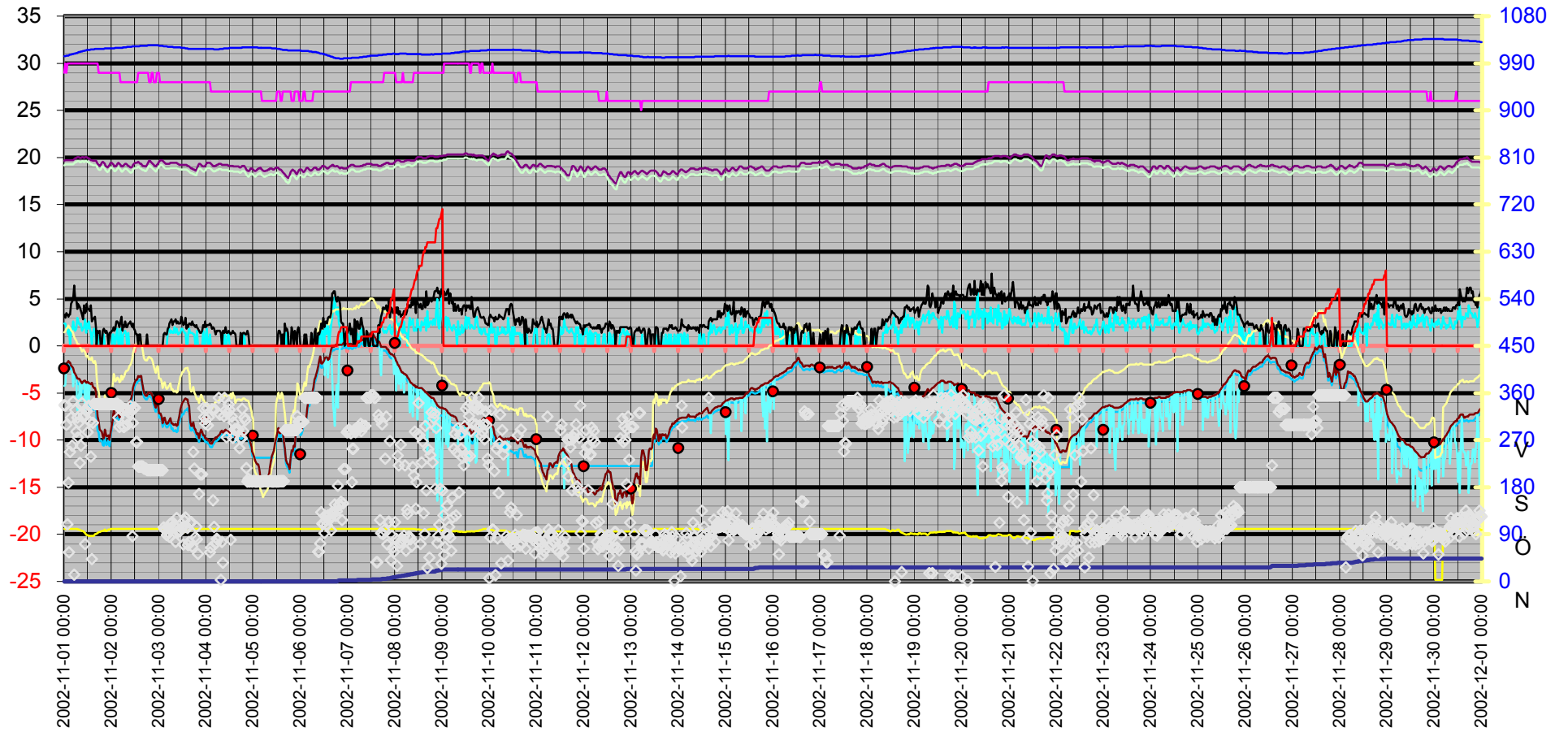
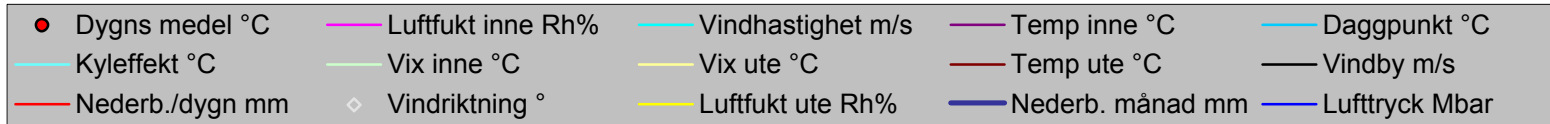

Datum	Vindriktning	Luftfukt inne	Luftfukt ute	Vindhastighet	Temp inne	Temp ute	Nederb. månad	Lufftryck	Daggpunkt	Kyleffekt	Vix inne	Vix ute	Vindby	Korr lufftryck	Nederb./dygn
	°	Rh%	Rh%	m/s	°C	°C	mm	Mbar	°C	°C	°C	°C	m/s		mm
2002-11-01 00:00	337	29	100	2,4	19,63	-2,29	0,0	1003,51	-2,70	-4,22	19,14	1,44	3,3	0,00	0,0
2002-11-01 00:30	336	30	100	2,4	19,73	-2,19	0,0	1003,51	-2,60	-4,11	19,28	1,54	3,0	0,00	0,0
2002-11-01 01:00	299	29	100	1,8	19,73	-1,89	0,0	1004,51	-2,30	-1,89	19,24	1,84	3,5	0,00	0,0
2002-11-01 01:30	109	30	100	1,6	19,73	-1,79	0,0	1004,51	-2,20	-1,79	19,28	1,94	3,3	0,00	0,0
2002-11-01 02:00	189	30	100	1,2	19,73	-1,59	0,0	1004,51	-2,00	-1,59	19,28	2,14	3,1	0,00	0,0
2002-11-01 02:30	56	30	100	2,0	19,73	-1,79	0,0	1005,51	-2,20	-1,79	19,28	1,94	3,3	0,00	0,0
2002-11-01 03:00	247	30	100	0,0	19,73	-1,79	0,0	1006,51	-2,20	-1,79	19,28	1,94	3,3	0,00	0,0
2002-11-01 03:30	313	30	100	1,6	19,73	-2,09	0,0	1006,51	-2,50	-2,09	19,28	1,64	4,5	0,00	0,0
2002-11-01 04:00	259	30	100	1,6	19,73	-2,19	0,0	1007,51	-2,60	-2,19	19,28	1,54	4,7	0,00	0,0
2002-11-01 04:30	344	30	100	2,6	19,73	-2,39	0,0	1007,51	-2,80	-4,33	19,28	1,34	5,0	0,00	0,0
2002-11-01 05:00	13	30	100	1,8	19,83	-2,79	0,0	1008,51	-3,20	-2,79	19,38	0,94	6,4	0,00	0,0
2002-11-01 05:30	328	30	100	1,6	19,93	-2,99	0,0	1008,51	-3,40	-2,99	19,48	0,74	4,9	0,00	0,0
2002-11-01 06:00	286	30	100	1,8	19,93	-3,19	0,0	1009,51	-3,60	-3,19	19,48	0,54	5,0	0,00	0,0
2002-11-01 06:30	313	30	100	3,0	20,03	-3,49	0,0	1009,51	-3,90	-6,84	19,58	0,24	3,9	0,00	0,0
2002-11-01 07:00	275	30	99	2,8	20,03	-3,49	0,0	1010,51	-4,03	-6,84	19,58	0,15	4,5	0,00	0,0
2002-11-01 07:30	303	30	99	2,4	20,03	-3,49	0,0	1011,51	-4,03	-5,49	19,58	0,15	4,3	0,00	0,0
2002-11-01 08:00	227	30	98	2,2	19,93	-3,59	0,0	1011,51	-4,27	-3,59	19,48	-0,03	4,1	0,00	0,0
2002-11-01 08:30	259	30	97	2,4	19,93	-3,79	0,0	1012,51	-4,61	-5,80	19,48	-0,32	3,7	0,00	0,0
2002-11-01 09:00	341	30	96	1,6	20,03	-3,99	0,0	1012,51	-4,95	-3,99	19,58	-0,60	3,3	0,00	0,0
2002-11-01 09:30	313	30	96	1,8	20,03	-3,79	0,0	1013,51	-4,75	-3,79	19,58	-0,40	2,8	0,00	0,0
2002-11-01 10:00	318	30	94	2,0	19,93	-3,69	0,0	1013,51	-4,94	-3,69	19,48	-0,47	4,3	0,00	0,0
2002-11-01 10:30	72	30	92	2,8	20,03	-3,69	0,0	1014,51	-5,24	-7,06	19,58	-0,64	3,5	0,00	0,0
2002-11-01 11:00	328	30	89	1,4	20,03	-3,89	0,0	1014,51	-5,88	-3,89	19,58	-1,08	3,7	0,00	0,0
2002-11-01 11:30	325	30	88	2,4	20,03	-3,89	0,0	1015,51	-6,04	-5,91	19,58	-1,16	4,5	0,00	0,0
2002-11-01 12:00	285	30	88	1,8	19,93	-3,79	0,0	1015,51	-5,94	-3,79	19,48	-1,06	3,9	0,00	0,0
2002-11-01 12:30	336	30	86	2,6	19,93	-3,99	0,0	1015,51	-6,45	-6,01	19,48	-1,41	3,9	0,00	0,0
2002-11-01 13:00	305	30	87	1,8	19,83	-3,99	0,0	1015,51	-6,29	-3,99	19,38	-1,33	3,7	0,00	0,0
2002-11-01 13:30	238	30	86	1,4	19,73	-4,09	0,0	1016,51	-6,54	-4,09	19,28	-1,51	4,3	0,00	0,0
2002-11-01 14:00	43	30	87	0,0	19,73	-3,89	0,0	1016,51	-6,19	-3,89	19,28	-1,23	2,6	0,00	0,0
2002-11-01 14:30	303	30	86	1,4	19,63	-4,29	0,0	1016,51	-6,74	-4,29	19,18	-1,71	2,8	0,00	0,0
2002-11-01 15:00	340	30	87	1,8	19,63	-4,49	0,0	1016,51	-6,78	-4,49	19,18	-1,83	3,0	0,00	0,0
2002-11-01 15:30	339	30	90	1,6	19,63	-4,49	0,0	1017,52	-6,32	-4,49	19,18	-1,60	3,1	0,00	0,0
2002-11-01 16:00	339	30	90	0,0	19,63	-4,99	0,0	1017,52	-6,82	-4,99	19,18	-2,10	1,8	0,00	0,0
2002-11-01 16:30	339	30	91	0,0	19,53	-6,09	0,0	1017,52	-7,75	-6,09	19,08	-3,12	0,0	0,00	0,0
2002-11-01 17:00	339	30	92	1,2	19,33	-7,49	0,0	1017,52	-8,99	-7,49	18,88	-4,44	1,6	0,00	0,0
2002-11-01 17:30	339	29	94	0,0	19,23	-7,99	0,0	1017,52	-9,20	-7,99	18,74	-4,77	1,4	0,00	0,0
2002-11-01 18:00	339	29	94	0,0	19,13	-8,89	0,0	1017,52	-10,09	-8,89	18,64	-5,68	1,6	0,00	0,0
2002-11-01 18:30	339	29	95	0,0	19,23	-8,99	0,0	1017,52	-10,05	-8,99	18,74	-5,69	0,0	0,00	0,0
2002-11-01 19:00	339	29	96	0,0	19,43	-9,09	0,0	1017,52	-10,02	-9,09	18,94	-5,71	0,0	0,00	0,0
2002-11-01 19:30	339	29	96	0,0	19,53	-9,59	0,0	1017,52	-10,51	-9,59	19,04	-6,21	1,6	0,00	0,0
2002-11-01 20:00	339	29	97	1,2	19,43	-9,79	0,0	1017,52	-10,58	-9,79	18,94	-6,32	1,8	0,00	0,0
2002-11-01 20:30	339	29	99	0,0	19,33	-8,89	0,0	1018,52	-9,42	-8,89	18,84	-5,25	1,6	0,00	0,0
2002-11-01 21:00	339	29	96	0,0	19,13	-9,09	0,0	1018,52	-10,02	-9,09	18,64	-5,71	1,4	0,00	0,0
2002-11-01 21:30	339	29	96	0,0	19,03	-9,59	0,0	1018,52	-10,51	-9,59	18,54	-6,21	1,6	0,00	0,0
2002-11-01 22:00	339	29	97	0,0	18,93	-9,59	0,0	1018,52	-10,38	-9,59	18,44	-6,12	1,2	0,00	0,0
2002-11-01 22:30	339	29	99	0,0	19,03	-9,49	0,0	1018,52	-10,01	-9,49	18,54	-5,85	0,0	0,00	0,0

Datum	Vindriktning	Luftfukt inne	Luftfukt ute	Vindhastighet	Temp inne	Temp ute	Nederb. månad	Luftryck	Daggpunkt	Kyleffekt	Vix inne	Vix ute	Vindby	Korr luftryck	Nederb./dygn
	°	Rh%	Rh%	m/s	°C	°C	mm	Mbar	°C	°C	°C	°C	m/s		mm
2002-11-01 23:00	339	29	98	0,0	19,23	-9,99	0,0	1018,52	-10,64	-9,99	18,74	-6,44	1,4	0,00	0,0
2002-11-01 23:30	339	29	100	0,0	19,43	-9,19	0,0	1018,52	-9,58	-9,19	18,94	-5,46	1,4	0,00	0,0
2002-11-02 00:00	339	29	100	0,0	19,43	-8,49	0,0	1018,52	-8,88	-8,49	18,94	-4,76	1,6	0,00	0,0
2002-11-02 00:30	339	29	100	1,2	19,33	-7,89	0,0	1018,52	-8,29	-7,89	18,84	-4,16	1,6	0,00	0,0
2002-11-02 01:00	339	29	100	1,2	19,23	-6,69	0,0	1018,52	-7,09	-6,69	18,74	-2,96	2,0	0,00	0,0
2002-11-02 01:30	339	29	100	0,0	19,03	-6,89	0,0	1018,52	-7,29	-6,89	18,54	-3,16	1,6	0,00	0,0
2002-11-02 02:00	339	29	100	0,0	19,03	-7,49	0,0	1019,52	-7,89	-7,49	18,54	-3,76	1,8	0,00	0,0
2002-11-02 02:30	337	29	100	1,2	19,13	-7,39	0,0	1019,52	-7,79	-7,39	18,64	-3,66	2,6	0,00	0,0
2002-11-02 03:00	340	29	100	1,8	19,33	-7,09	0,0	1019,52	-7,49	-7,09	18,84	-3,36	2,6	0,00	0,0
2002-11-02 03:30	313	29	100	0,0	19,43	-7,19	0,0	1019,52	-7,59	-7,19	18,94	-3,46	2,4	0,00	0,0
2002-11-02 04:00	295	29	100	0,0	19,33	-7,59	0,0	1019,52	-7,99	-7,59	18,84	-3,86	2,0	0,00	0,0
2002-11-02 04:30	336	28	100	1,8	19,23	-7,49	0,0	1019,52	-7,89	-7,49	18,71	-3,76	2,6	0,00	0,0
2002-11-02 05:00	328	28	100	0,0	19,03	-6,89	0,0	1019,52	-7,29	-6,89	18,51	-3,16	3,1	0,00	0,0
2002-11-02 05:30	328	28	100	0,0	19,03	-7,29	0,0	1019,52	-7,69	-7,29	18,51	-3,56	1,6	0,00	0,0
2002-11-02 06:00	296	28	100	1,2	19,13	-7,09	0,0	1020,52	-7,49	-7,09	18,61	-3,36	2,2	0,00	0,0
2002-11-02 06:30	295	28	100	1,4	19,23	-6,99	0,0	1020,52	-7,39	-6,99	18,71	-3,26	2,0	0,00	0,0
2002-11-02 07:00	329	28	100	1,6	19,33	-6,59	0,0	1020,52	-6,99	-6,59	18,81	-2,86	2,6	0,00	0,0
2002-11-02 07:30	311	28	100	1,2	19,33	-6,39	0,0	1020,52	-6,79	-6,39	18,81	-2,66	2,0	0,00	0,0
2002-11-02 08:00	299	28	100	0,0	19,23	-6,39	0,0	1021,52	-6,79	-6,39	18,71	-2,66	2,0	0,00	0,0
2002-11-02 08:30	328	28	100	1,4	19,13	-6,29	0,0	1021,52	-6,69	-6,29	18,61	-2,56	2,4	0,00	0,0
2002-11-02 09:00	321	28	100	0,0	19,03	-5,89	0,0	1021,52	-6,29	-5,89	18,51	-2,16	2,4	0,00	0,0
2002-11-02 09:30	335	28	100	0,0	18,93	-5,79	0,0	1021,52	-6,19	-5,79	18,41	-2,06	2,6	0,00	0,0
2002-11-02 10:00	328	28	100	0,0	18,93	-5,49	0,0	1021,52	-5,89	-5,49	18,41	-1,76	2,2	0,00	0,0
2002-11-02 10:30	86	28	100	0,0	19,03	-4,99	0,0	1022,52	-5,39	-4,99	18,51	-1,26	2,0	0,00	0,0
2002-11-02 11:00	303	28	100	0,0	19,23	-4,49	0,0	1022,52	-4,89	-4,49	18,71	-0,76	2,4	0,00	0,0
2002-11-02 11:30	332	28	100	0,0	19,33	-4,09	0,0	1022,52	-4,50	-4,09	18,81	-0,36	1,8	0,00	0,0
2002-11-02 12:00	332	28	100	0,0	19,43	-3,79	0,0	1022,52	-4,20	-3,79	18,91	-0,06	1,6	0,00	0,0
2002-11-02 12:30	266	28	100	0,0	19,43	-3,59	0,0	1022,52	-4,00	-3,59	18,91	0,14	1,2	0,00	0,0
2002-11-02 13:00	266	28	100	0,0	19,43	-3,59	0,0	1022,52	-4,00	-3,59	18,91	0,14	1,2	0,00	0,0
2002-11-02 13:30	220	29	100	0,0	19,53	-3,19	0,0	1022,52	-3,60	-3,19	19,04	0,54	0,0	0,00	0,0
2002-11-02 14:00	220	29	100	0,0	19,43	-3,29	0,0	1022,52	-3,70	-3,29	18,94	0,44	1,2	0,00	0,0
2002-11-02 14:30	220	29	100	0,0	19,33	-3,19	0,0	1023,52	-3,60	-3,19	18,84	0,54	1,2	0,00	0,0
2002-11-02 15:00	220	29	100	0,0	19,33	-3,19	0,0	1023,52	-3,60	-3,19	18,84	0,54	0,0	0,00	0,0
2002-11-02 15:30	220	29	100	0,0	19,23	-3,69	0,0	1023,52	-4,10	-3,69	18,74	0,04	0,0	0,00	0,0
2002-11-02 16:00	220	29	100	0,0	19,13	-4,29	0,0	1023,52	-4,69	-4,29	18,64	-0,56	0,0	0,00	0,0
2002-11-02 16:30	216	29	100	0,0	19,13	-4,99	0,0	1023,52	-5,39	-4,99	18,64	-1,26	0,0	0,00	0,0
2002-11-02 17:00	216	29	100	0,0	19,03	-5,19	0,0	1023,52	-5,59	-5,19	18,54	-1,46	0,0	0,00	0,0
2002-11-02 17:30	216	29	100	0,0	19,03	-5,29	0,0	1023,52	-5,69	-5,29	18,54	-1,56	0,0	0,00	0,0
2002-11-02 18:00	213	29	100	0,0	19,23	-5,29	0,0	1023,52	-5,69	-5,29	18,74	-1,56	1,2	0,00	0,0
2002-11-02 18:30	213	29	100	0,0	19,43	-4,99	0,0	1024,52	-5,39	-4,99	18,94	-1,26	0,0	0,00	0,0
2002-11-02 19:00	213	28	100	0,0	19,63	-4,89	0,0	1024,52	-5,29	-4,89	19,11	-1,16	0,0	0,00	0,0
2002-11-02 19:30	213	28	100	0,0	19,63	-4,99	0,0	1024,52	-5,39	-4,99	19,11	-1,26	0,0	0,00	0,0
2002-11-02 20:00	213	28	100	0,0	19,53	-4,99	0,0	1024,52	-5,39	-4,99	19,01	-1,26	0,0	0,00	0,0
2002-11-02 20:30	213	29	100	0,0	19,43	-5,09	0,0	1024,52	-5,49	-5,09	18,94	-1,36	0,0	0,00	0,0
2002-11-02 21:00	213	29	100	0,0	19,33	-5,39	0,0	1024,52	-5,79	-5,39	18,84	-1,66	0,0	0,00	0,0
2002-11-02 21:30	213	28	100	0,0	19,23	-5,89	0,0	1024,52	-6,29	-5,89	18,71	-2,16	0,0	0,00	0,0

Datum	Vindriktning °	Luftfukt inne Rh%	Luftfukt ute Rh%	Vindhastighet m/s	Temp inne °C	Temp ute °C	Nederb. månad mm	Luftryck Mbar	Daggpunkt °C	Kyleffekt °C	Vix inne °C	Vix ute °C	Vindby m/s	Korr luftryck	Nederb./dygn mm
2002-11-02 22:00	213	28	100	0,0	19,13	-6,29	0,0	1024,52	-6,69	-6,29	18,61	-2,56	0,0	0,00	0,0
2002-11-02 22:30	213	28	100	0,0	19,03	-6,59	0,0	1024,52	-6,99	-6,59	18,51	-2,86	0,0	0,00	0,0
2002-11-02 23:00	213	29	100	0,0	19,23	-5,99	0,0	1024,52	-6,39	-5,99	18,74	-2,26	0,0	0,00	0,0
2002-11-02 23:30	213	29	100	0,0	19,33	-5,89	0,0	1024,52	-6,29	-5,89	18,84	-2,16	0,0	0,00	0,0
2002-11-03 00:00	213	29	100	0,0	19,53	-7,19	0,0	1023,52	-7,59	-7,19	19,04	-3,46	0,0	0,00	0,0
2002-11-03 00:30	213	28	100	0,0	19,63	-7,19	0,0	1023,52	-7,59	-7,19	19,11	-3,46	0,0	0,00	0,0
2002-11-03 01:00	213	28	100	0,0	19,73	-7,19	0,0	1023,52	-7,59	-7,19	19,21	-3,46	0,0	0,00	0,0
2002-11-03 01:30	213	28	100	0,0	19,73	-7,49	0,0	1023,52	-7,89	-7,49	19,21	-3,76	0,0	0,00	0,0
2002-11-03 02:00	213	28	100	0,0	19,63	-8,19	0,0	1023,52	-8,58	-8,19	19,11	-4,46	0,0	0,00	0,0
2002-11-03 02:30	103	28	100	0,0	19,53	-7,69	0,0	1022,52	-8,09	-7,69	19,01	-3,96	1,2	0,00	0,0
2002-11-03 03:00	99	28	100	0,0	19,43	-7,59	0,0	1022,52	-7,99	-7,59	18,91	-3,86	1,4	0,00	0,0
2002-11-03 03:30	99	28	100	0,0	19,33	-8,09	0,0	1022,52	-8,49	-8,09	18,81	-4,36	1,2	0,00	0,0
2002-11-03 04:00	88	28	100	0,0	19,33	-8,29	0,0	1022,52	-8,68	-8,29	18,81	-4,56	1,2	0,00	0,0
2002-11-03 04:30	94	28	100	1,6	19,33	-8,19	0,0	1021,52	-8,58	-8,19	18,81	-4,46	1,8	0,00	0,0
2002-11-03 05:00	100	28	100	1,8	19,33	-7,99	0,0	1021,52	-8,39	-7,99	18,81	-4,26	2,0	0,00	0,0
2002-11-03 05:30	85	28	100	1,8	19,33	-7,89	0,0	1021,52	-8,29	-7,89	18,81	-4,16	2,4	0,00	0,0
2002-11-03 06:00	110	28	100	1,4	19,43	-7,69	0,0	1021,52	-8,09	-7,69	18,91	-3,96	2,6	0,00	0,0
2002-11-03 06:30	101	28	98	1,6	19,43	-8,19	0,0	1021,52	-8,85	-8,19	18,91	-4,64	2,8	0,00	0,0
2002-11-03 07:00	113	28	99	1,4	19,43	-8,19	0,0	1021,52	-8,72	-8,19	18,91	-4,55	2,2	0,00	0,0
2002-11-03 07:30	107	28	98	1,4	19,43	-8,39	0,0	1020,52	-9,05	-8,39	18,91	-4,84	2,6	0,00	0,0
2002-11-03 08:00	104	28	98	2,0	19,43	-8,39	0,0	1020,52	-9,05	-8,39	18,91	-4,84	2,6	0,00	0,0
2002-11-03 08:30	76	28	98	1,4	19,43	-8,29	0,0	1020,52	-8,95	-8,29	18,91	-4,74	2,8	0,00	0,0
2002-11-03 09:00	121	28	98	1,8	19,43	-8,49	0,0	1020,52	-9,15	-8,49	18,91	-4,94	2,4	0,00	0,0
2002-11-03 09:30	94	28	98	1,4	19,33	-8,39	0,0	1020,52	-9,05	-8,39	18,81	-4,84	2,6	0,00	0,0
2002-11-03 10:00	95	28	99	1,2	19,33	-7,99	0,0	1020,52	-8,52	-7,99	18,81	-4,35	2,4	0,00	0,0
2002-11-03 10:30	98	28	98	1,4	19,23	-7,49	0,0	1020,52	-8,15	-7,49	18,71	-3,94	2,4	0,00	0,0
2002-11-03 11:00	96	28	97	1,4	19,23	-6,79	0,0	1020,52	-7,59	-6,79	18,71	-3,32	2,4	0,00	0,0
2002-11-03 11:30	101	28	95	1,8	19,23	-6,39	0,0	1019,52	-7,48	-6,39	18,71	-3,09	3,1	0,00	0,0
2002-11-03 12:00	103	28	94	1,8	19,23	-5,99	0,0	1019,52	-7,22	-5,99	18,71	-2,77	2,6	0,00	0,0
2002-11-03 12:30	71	28	93	1,6	19,23	-5,89	0,0	1019,52	-7,27	-5,89	18,71	-2,76	2,2	0,00	0,0
2002-11-03 13:00	116	28	94	1,4	19,23	-5,69	0,0	1019,52	-6,92	-5,69	18,71	-2,47	2,4	0,00	0,0
2002-11-03 13:30	122	28	94	1,4	19,23	-5,59	0,0	1018,52	-6,82	-5,59	18,71	-2,37	3,0	0,00	0,0
2002-11-03 14:00	104	28	95	0,0	19,23	-5,69	0,0	1018,52	-6,78	-5,69	18,71	-2,39	1,8	0,00	0,0
2002-11-03 14:30	102	28	96	0,0	19,13	-5,69	0,0	1018,52	-6,64	-5,69	18,61	-2,31	2,2	0,00	0,0
2002-11-03 15:00	70	28	97	1,2	19,13	-6,09	0,0	1017,52	-6,90	-6,09	18,61	-2,62	2,0	0,00	0,0
2002-11-03 15:30	76	28	98	1,8	19,03	-6,39	0,0	1017,52	-7,06	-6,39	18,51	-2,84	2,4	0,00	0,0
2002-11-03 16:00	112	28	97	1,4	18,93	-7,99	0,0	1017,52	-8,79	-7,99	18,41	-4,52	2,4	0,00	0,0
2002-11-03 16:30	113	28	99	1,4	18,83	-8,49	0,0	1017,52	-9,02	-8,49	18,31	-4,85	2,2	0,00	0,0
2002-11-03 17:00	67	28	100	1,4	18,83	-8,49	0,0	1017,52	-8,88	-8,49	18,31	-4,76	2,6	0,00	0,0
2002-11-03 17:30	247	28	100	1,2	18,73	-8,09	0,0	1017,52	-8,49	-8,09	18,21	-4,36	2,2	0,00	0,0
2002-11-03 18:00	216	28	100	1,2	18,73	-8,69	0,0	1017,52	-9,08	-8,69	18,21	-4,96	2,2	0,00	0,0
2002-11-03 18:30	84	28	100	0,0	18,63	-8,89	0,0	1017,52	-9,28	-8,89	18,11	-5,16	2,0	0,00	0,0
2002-11-03 19:00	104	28	100	0,0	18,63	-9,29	0,0	1017,52	-9,68	-9,29	18,11	-5,56	2,2	0,00	0,0
2002-11-03 19:30	80	28	100	1,6	18,83	-9,39	0,0	1017,52	-9,78	-9,39	18,31	-5,66	2,0	0,00	0,0
2002-11-03 20:00	53	28	100	0,0	19,13	-9,29	0,0	1017,52	-9,68	-9,29	18,61	-5,56	1,8	0,00	0,0
2002-11-03 20:30	167	28	100	0,0	19,33	-9,79	0,0	1017,52	-10,18	-9,79	18,81	-6,06	1,6	0,00	0,0

Datum	Vindriktning °	Luftfukt inne Rh%	Luftfukt ute Rh%	Vindhastighet m/s	Temp inne °C	Temp ute °C	Nederb. månad mm	Luftryck Mbar	Daggpunkt °C	Kyleffekt °C	Vix inne °C	Vix ute °C	Vindby m/s	Korr luftryck	Nederb./dygn mm
2002-11-03 21:00	205	28	100	0,0	19,33	-9,29	0,0	1017,52	-9,68	-9,29	18,81	-5,56	1,4	0,00	0,0
2002-11-03 21:30	205	28	100	0,0	19,23	-8,89	0,0	1017,52	-9,28	-8,89	18,71	-5,16	1,4	0,00	0,0
2002-11-03 22:00	205	28	100	0,0	19,13	-9,09	0,0	1017,52	-9,48	-9,09	18,61	-5,36	1,6	0,00	0,0
2002-11-03 22:30	331	28	100	1,6	19,03	-9,49	0,0	1017,52	-9,88	-9,49	18,51	-5,76	2,2	0,00	0,0
2002-11-03 23:00	314	28	100	0,0	19,03	-9,49	0,0	1017,52	-9,88	-9,49	18,51	-5,76	2,0	0,00	0,0
2002-11-03 23:30	302	28	100	0,0	19,13	-9,79	0,0	1017,52	-10,18	-9,79	18,61	-6,06	2,6	0,00	0,0
2002-11-04 00:00	310	28	100	1,2	19,23	-9,79	0,0	1017,52	-10,18	-9,79	18,71	-6,06	2,0	0,00	0,0
2002-11-04 00:30	331	28	100	1,8	19,43	-9,79	0,0	1017,52	-10,18	-9,79	18,91	-6,06	2,2	0,00	0,0
2002-11-04 01:00	298	28	100	0,0	19,43	-9,99	0,0	1017,52	-10,38	-9,99	18,91	-6,26	2,2	0,00	0,0
2002-11-04 01:30	314	28	100	0,0	19,43	-9,99	0,0	1017,52	-10,38	-9,99	18,91	-6,26	2,2	0,00	0,0
2002-11-04 02:00	56	28	100	1,2	19,43	-10,29	0,0	1017,52	-10,68	-10,29	18,91	-6,57	2,4	0,00	0,0
2002-11-04 02:30	65	27	100	0,0	19,33	-10,39	0,0	1017,52	-10,78	-10,39	18,77	-6,67	2,2	0,00	0,0
2002-11-04 03:00	329	27	100	0,0	19,23	-10,39	0,0	1017,52	-10,78	-10,39	18,67	-6,67	1,8	0,00	0,0
2002-11-04 03:30	155	27	100	0,0	19,13	-10,09	0,0	1017,52	-10,48	-10,09	18,57	-6,36	2,0	0,00	0,0
2002-11-04 04:00	104	27	100	0,0	19,03	-9,99	0,0	1016,51	-10,38	-9,99	18,47	-6,26	1,8	0,00	0,0
2002-11-04 04:30	329	27	100	0,0	19,13	-9,79	0,0	1016,51	-10,18	-9,79	18,57	-6,06	1,6	0,00	0,0
2002-11-04 05:00	73	27	100	0,0	19,13	-9,69	0,0	1016,51	-10,08	-9,69	18,57	-5,96	1,2	0,00	0,0
2002-11-04 05:30	81	27	100	0,0	19,23	-9,69	0,0	1016,51	-10,08	-9,69	18,67	-5,96	1,6	0,00	0,0
2002-11-04 06:00	79	27	100	0,0	19,23	-9,59	0,0	1016,51	-9,98	-9,59	18,67	-5,86	1,6	0,00	0,0
2002-11-04 06:30	351	27	100	0,0	19,33	-9,49	0,0	1016,51	-9,88	-9,49	18,77	-5,76	1,6	0,00	0,0
2002-11-04 07:00	319	27	100	0,0	19,33	-9,39	0,0	1017,52	-9,78	-9,39	18,77	-5,66	1,6	0,00	0,0
2002-11-04 07:30	3	27	100	0,0	19,33	-9,09	0,0	1017,52	-9,48	-9,09	18,77	-5,36	1,4	0,00	0,0
2002-11-04 08:00	76	27	100	0,0	19,23	-8,99	0,0	1017,52	-9,38	-8,99	18,67	-5,26	0,0	0,00	0,0
2002-11-04 08:30	36	27	100	0,0	19,23	-9,19	0,0	1017,52	-9,58	-9,19	18,67	-5,46	1,6	0,00	0,0
2002-11-04 09:00	316	27	100	0,0	19,23	-9,09	0,0	1018,52	-9,48	-9,09	18,67	-5,36	1,6	0,00	0,0
2002-11-04 09:30	351	27	100	1,2	19,23	-8,99	0,0	1018,52	-9,38	-8,99	18,67	-5,26	1,4	0,00	0,0
2002-11-04 10:00	327	27	100	0,0	19,23	-8,89	0,0	1018,52	-9,28	-8,89	18,67	-5,16	2,0	0,00	0,0
2002-11-04 10:30	275	27	100	0,0	19,23	-9,09	0,0	1018,52	-9,48	-9,09	18,67	-5,36	1,4	0,00	0,0
2002-11-04 11:00	321	27	100	1,2	19,23	-9,09	0,0	1018,52	-9,48	-9,09	18,67	-5,36	1,4	0,00	0,0
2002-11-04 11:30	338	27	100	1,4	19,13	-8,99	0,0	1018,52	-9,38	-8,99	18,57	-5,26	1,6	0,00	0,0
2002-11-04 12:00	328	27	100	0,0	19,13	-9,29	0,0	1019,52	-9,68	-9,29	18,57	-5,56	1,4	0,00	0,0
2002-11-04 12:30	79	27	100	0,0	19,13	-8,79	0,0	1019,52	-9,18	-8,79	18,57	-5,06	1,2	0,00	0,0
2002-11-04 13:00	315	27	100	0,0	19,13	-9,29	0,0	1019,52	-9,68	-9,29	18,57	-5,56	1,4	0,00	0,0
2002-11-04 13:30	274	27	100	0,0	19,13	-8,69	0,0	1019,52	-9,08	-8,69	18,57	-4,96	1,6	0,00	0,0
2002-11-04 14:00	304	27	100	0,0	19,03	-8,89	0,0	1019,52	-9,28	-8,89	18,47	-5,16	1,4	0,00	0,0
2002-11-04 14:30	290	27	100	0,0	19,03	-9,09	0,0	1019,52	-9,48	-9,09	18,47	-5,36	1,4	0,00	0,0
2002-11-04 15:00	290	27	100	0,0	19,03	-9,79	0,0	1019,52	-10,18	-9,79	18,47	-6,06	1,2	0,00	0,0
2002-11-04 15:30	290	27	100	0,0	19,03	-9,49	0,0	1019,52	-9,88	-9,49	18,47	-5,76	0,0	0,00	0,0
2002-11-04 16:00	290	27	100	0,0	19,03	-9,39	0,0	1019,52	-9,78	-9,39	18,47	-5,66	0,0	0,00	0,0
2002-11-04 16:30	290	27	100	0,0	19,03	-9,39	0,0	1019,52	-9,78	-9,39	18,47	-5,66	0,0	0,00	0,0
2002-11-04 17:00	254	27	100	0,0	18,93	-9,39	0,0	1019,52	-9,78	-9,39	18,37	-5,66	0,0	0,00	0,0
2002-11-04 17:30	273	27	100	0,0	18,93	-9,49	0,0	1019,52	-9,88	-9,49	18,37	-5,76	1,4	0,00	0,0
2002-11-04 18:00	273	27	100	0,0	19,03	-9,49	0,0	1019,52	-9,88	-9,49	18,47	-5,76	0,0	0,00	0,0
2002-11-04 18:30	330	27	100	0,0	19,13	-9,39	0,0	1020,52	-9,78	-9,39	18,57	-5,66	1,2	0,00	0,0
2002-11-04 19:00	287	27	100	0,0	19,13	-9,29	0,0	1020,52	-9,68	-9,29	18,57	-5,56	1,4	0,00	0,0
2002-11-04 19:30	313	27	100	1,2	19,13	-9,29	0,0	1020,52	-9,68	-9,29	18,57	-5,56	1,4	0,00	0,0

Datum	Vindriktning °	Luftfukt inne Rh%	Luftfukt ute Rh%	Vindhastighet m/s	Temp inne °C	Temp ute °C	Nederb. månad mm	Luftryck Mbar	Daggpunkt °C	Kyleffekt °C	Vix inne °C	Vix ute °C	Vindby m/s	Korr luftryck	Nederb./dygn mm
2002-11-04 20:00	308	27	100	0,0	18,93	-9,39	0,0	1020,52	-9,78	-9,39	18,37	-5,66	1,2	0,00	0,0
2002-11-04 20:30	217	27	100	0,0	18,73	-9,49	0,0	1020,52	-9,88	-9,49	18,17	-5,76	1,2	0,00	0,0
2002-11-04 21:00	191	27	100	0,0	18,63	-9,49	0,0	1020,52	-9,88	-9,49	18,07	-5,76	1,6	0,00	0,0
2002-11-04 21:30	196	27	100	0,0	18,53	-9,59	0,0	1020,52	-9,98	-9,59	17,97	-5,86	1,2	0,00	0,0
2002-11-04 22:00	191	27	100	0,0	18,63	-9,99	0,0	1020,52	-10,38	-9,99	18,07	-6,26	0,0	0,00	0,0
2002-11-04 22:30	192	27	100	0,0	18,83	-10,29	0,0	1020,52	-10,68	-10,29	18,27	-6,57	0,0	0,00	0,0
2002-11-04 23:00	192	27	100	0,0	18,83	-10,70	0,0	1020,52	-11,08	-10,70	18,27	-6,97	0,0	0,00	0,0
2002-11-04 23:30	191	27	100	0,0	18,83	-11,20	0,0	1020,52	-11,58	-11,20	18,27	-7,47	0,0	0,00	0,0
2002-11-05 00:00	192	27	100	0,0	18,73	-11,50	0,0	1020,52	-11,88	-11,50	18,17	-7,77	0,0	0,00	0,0
2002-11-05 00:30	192	27	100	0,0	18,63	-11,80	0,0	1020,52	-11,88	-11,80	18,07	-13,03	0,0	0,00	0,0
2002-11-05 01:00	191	27	100	0,0	18,53	-12,20	0,0	1020,52	-11,88	-12,20	17,97	-13,43	0,0	0,00	0,0
2002-11-05 01:30	191	27	100	0,0	18,63	-12,40	0,0	1020,52	-11,88	-12,40	18,07	-13,63	0,0	0,00	0,0
2002-11-05 02:00	191	27	100	0,0	18,73	-12,60	0,0	1020,52	-11,88	-12,60	18,17	-13,83	0,0	0,00	0,0
2002-11-05 02:30	192	27	100	0,0	18,83	-12,60	0,0	1019,52	-11,88	-12,60	18,27	-13,83	0,0	0,00	0,0
2002-11-05 03:00	191	27	100	0,0	18,83	-13,10	0,0	1019,52	-11,88	-13,10	18,27	-14,33	0,0	0,00	0,0
2002-11-05 03:30	191	27	100	0,0	18,93	-14,00	0,0	1019,52	-11,88	-14,00	18,37	-15,23	0,0	0,00	0,0
2002-11-05 04:00	191	27	100	0,0	18,83	-14,10	0,0	1019,52	-11,88	-14,10	18,27	-15,33	0,0	0,00	0,0
2002-11-05 04:30	191	26	100	0,0	18,73	-14,40	0,0	1019,52	-11,88	-14,40	18,14	-15,63	0,0	0,00	0,0
2002-11-05 05:00	191	26	100	0,0	18,63	-14,80	0,0	1019,52	-11,88	-14,80	18,04	-16,03	0,0	0,00	0,0
2002-11-05 05:30	192	26	100	0,0	18,53	-14,60	0,0	1019,52	-11,88	-14,60	17,94	-15,83	0,0	0,00	0,0
2002-11-05 06:00	192	26	100	0,0	18,53	-14,40	0,0	1019,52	-11,88	-14,40	17,94	-15,63	0,0	0,00	0,0
2002-11-05 06:30	192	26	100	0,0	18,63	-14,20	0,0	1019,52	-11,88	-14,20	18,04	-15,43	0,0	0,00	0,0
2002-11-05 07:00	192	26	100	0,0	18,63	-14,10	0,0	1019,52	-11,88	-14,10	18,04	-15,33	0,0	0,00	0,0
2002-11-05 07:30	191	26	100	0,0	18,73	-13,80	0,0	1019,52	-11,88	-13,80	18,14	-15,03	0,0	0,00	0,0
2002-11-05 08:00	192	26	100	0,0	18,73	-13,50	0,0	1019,52	-11,88	-13,50	18,14	-14,73	0,0	0,00	0,0
2002-11-05 08:30	192	26	100	0,0	18,83	-13,00	0,0	1019,52	-11,88	-13,00	18,24	-14,23	0,0	0,00	0,0
2002-11-05 09:00	192	26	100	0,0	18,83	-12,30	0,0	1019,52	-11,88	-12,30	18,24	-13,53	0,0	0,00	0,0
2002-11-05 09:30	191	26	100	0,0	18,83	-11,70	0,0	1018,52	-11,88	-11,70	18,24	-12,93	0,0	0,00	0,0
2002-11-05 10:00	191	26	100	0,0	18,73	-11,40	0,0	1018,52	-11,88	-11,40	18,14	-12,63	0,0	0,00	0,0
2002-11-05 10:30	191	26	100	0,0	18,73	-11,10	0,0	1018,52	-11,88	-11,10	18,14	-12,33	0,0	0,00	0,0
2002-11-05 11:00	192	26	100	0,0	18,83	-10,39	0,0	1018,52	-11,88	-10,39	18,24	-11,63	0,0	0,00	0,0
2002-11-05 11:30	191	26	100	0,0	18,93	-9,89	0,0	1018,52	-10,28	-9,89	18,34	-6,16	0,0	0,00	0,0
2002-11-05 12:00	191	27	100	0,0	18,93	-9,39	0,0	1017,52	-9,78	-9,39	18,37	-5,66	0,0	0,00	0,0
2002-11-05 12:30	192	27	100	0,0	18,93	-8,79	0,0	1017,52	-9,18	-8,79	18,37	-5,06	1,2	0,00	0,0
2002-11-05 13:00	191	27	100	0,0	18,83	-8,69	0,0	1017,52	-9,08	-8,69	18,27	-4,96	1,6	0,00	0,0
2002-11-05 13:30	192	27	100	0,0	18,73	-9,29	0,0	1017,52	-9,68	-9,29	18,17	-5,56	1,6	0,00	0,0
2002-11-05 14:00	192	26	100	0,0	18,73	-9,29	0,0	1016,51	-9,68	-9,29	18,14	-5,56	1,2	0,00	0,0
2002-11-05 14:30	192	26	100	0,0	18,63	-8,69	0,0	1016,51	-9,08	-8,69	18,04	-4,96	0,0	0,00	0,0
2002-11-05 15:00	192	27	100	0,0	18,43	-8,99	0,0	1015,51	-9,38	-8,99	17,87	-5,26	1,2	0,00	0,0
2002-11-05 15:30	192	27	100	0,0	18,33	-10,09	0,0	1015,51	-10,48	-10,09	17,77	-6,36	0,0	0,00	0,0
2002-11-05 16:00	289	27	100	0,0	18,23	-10,90	0,0	1015,51	-11,28	-10,90	17,67	-7,17	2,4	0,00	0,0
2002-11-05 16:30	289	27	100	1,4	18,03	-12,10	0,0	1015,51	-12,48	-12,10	17,47	-8,37	1,6	0,00	0,0
2002-11-05 17:00	289	27	100	0,0	17,93	-12,40	0,0	1015,51	-12,77	-12,40	17,37	-8,67	1,8	0,00	0,0
2002-11-05 17:30	289	27	100	0,0	17,83	-12,60	0,0	1014,51	-12,97	-12,60	17,27	-8,87	1,4	0,00	0,0
2002-11-05 18:00	289	27	100	0,0	17,83	-12,70	0,0	1014,51	-13,07	-12,70	17,27	-8,97	0,0	0,00	0,0
2002-11-05 18:30	289	27	100	0,0	18,03	-13,10	0,0	1014,51	-13,47	-13,10	17,47	-9,37	0,0	0,00	0,0

Datum	Vindriktning °	Luftfukt inne Rh%	Luftfukt ute Rh%	Vindhastighet m/s	Temp inne °C	Temp ute °C	Nederb. månad mm	Luftryck Mbar	Daggpunkt °C	Kyleffekt °C	Vix inne °C	Vix ute °C	Vindby m/s	Korr luftryck	Nederb./dygn mm
2002-11-05 19:00	289	27	100	0,0	18,43	-12,00	0,0	1014,51	-12,38	-12,00	17,87	-8,27	0,0	0,00	0,0
2002-11-05 19:30	289	26	100	0,0	18,63	-11,10	0,0	1014,51	-11,48	-11,10	18,04	-7,37	2,0	0,00	0,0
2002-11-05 20:00	289	26	100	0,0	18,73	-11,20	0,0	1014,51	-11,58	-11,20	18,14	-7,47	1,4	0,00	0,0
2002-11-05 20:30	289	26	100	0,0	18,63	-10,59	0,0	1014,51	-10,98	-10,59	18,04	-6,87	0,0	0,00	0,0
2002-11-05 21:00	289	27	100	0,0	18,53	-10,70	0,0	1014,51	-11,08	-10,70	17,97	-6,97	1,6	0,00	0,0
2002-11-05 21:30	289	27	100	0,0	18,33	-9,29	0,0	1014,51	-9,68	-9,29	17,77	-5,56	1,2	0,00	0,0
2002-11-05 22:00	289	27	100	0,0	18,23	-9,09	0,0	1014,51	-9,48	-9,09	17,67	-5,36	0,0	0,00	0,0
2002-11-05 22:30	316	27	100	0,0	18,33	-7,69	0,0	1014,51	-8,09	-7,69	17,77	-3,96	1,6	0,00	0,0
2002-11-05 23:00	305	27	100	0,0	18,53	-7,99	0,0	1014,51	-8,39	-7,99	17,97	-4,26	2,0	0,00	0,0
2002-11-05 23:30	305	26	100	0,0	18,73	-8,59	0,0	1014,51	-8,98	-8,59	18,14	-4,86	1,4	0,00	0,0
2002-11-06 00:00	305	26	100	0,0	18,73	-9,09	0,0	1014,51	-9,48	-9,09	18,14	-5,36	0,0	0,00	0,0
2002-11-06 00:30	305	26	100	0,0	18,73	-8,99	0,0	1013,51	-9,38	-8,99	18,14	-5,26	0,0	0,00	0,0
2002-11-06 01:00	305	26	100	0,0	18,53	-8,59	0,0	1013,51	-8,98	-8,59	17,94	-4,86	0,0	0,00	0,0
2002-11-06 01:30	305	27	100	0,0	18,43	-8,09	0,0	1013,51	-8,49	-8,09	17,87	-4,36	0,0	0,00	0,0
2002-11-06 02:00	351	27	100	0,0	18,53	-7,59	0,0	1013,51	-7,99	-7,59	17,97	-3,86	1,2	0,00	0,0
2002-11-06 02:30	351	26	100	0,0	18,73	-7,99	0,0	1013,51	-8,39	-7,99	18,14	-4,26	0,0	0,00	0,0
2002-11-06 03:00	351	26	100	0,0	18,83	-7,79	0,0	1013,51	-8,19	-7,79	18,24	-4,06	1,2	0,00	0,0
2002-11-06 03:30	351	26	100	0,0	18,93	-6,69	0,0	1013,51	-7,09	-6,69	18,34	-2,96	0,0	0,00	0,0
2002-11-06 04:00	351	26	100	0,0	18,83	-5,89	0,0	1013,51	-6,29	-5,89	18,24	-2,16	0,0	0,00	0,0
2002-11-06 04:30	351	26	100	0,0	18,73	-5,99	0,0	1012,51	-6,39	-5,99	18,14	-2,26	0,0	0,00	0,0
2002-11-06 05:00	351	26	100	0,0	18,63	-5,59	0,0	1012,51	-5,99	-5,59	18,04	-1,86	0,0	0,00	0,0
2002-11-06 05:30	351	26	100	0,0	18,63	-5,29	0,0	1012,51	-5,69	-5,29	18,04	-1,56	1,4	0,00	0,0
2002-11-06 06:00	351	26	100	0,0	18,73	-4,89	0,0	1011,51	-5,29	-4,89	18,14	-1,16	0,0	0,00	0,0
2002-11-06 06:30	351	27	100	0,0	18,83	-4,39	0,0	1011,51	-4,79	-4,39	18,27	-0,66	0,0	0,00	0,0
2002-11-06 07:00	351	27	100	1,2	18,93	-3,59	0,0	1011,51	-4,00	-3,59	18,37	0,14	1,4	0,00	0,0
2002-11-06 07:30	351	27	100	0,0	18,93	-3,29	0,0	1011,51	-3,70	-3,29	18,37	0,44	1,8	0,00	0,0
2002-11-06 08:00	351	27	100	0,0	18,93	-3,09	0,0	1011,51	-3,50	-3,09	18,37	0,64	0,0	0,00	0,0
2002-11-06 08:30	351	27	100	0,0	18,73	-2,69	0,0	1010,51	-3,10	-2,69	18,17	1,04	0,0	0,00	0,0
2002-11-06 09:00	57	27	100	1,2	18,73	-2,19	0,0	1010,51	-2,60	-2,19	18,17	1,54	1,4	0,00	0,0
2002-11-06 09:30	57	27	100	0,0	18,73	-1,59	0,0	1009,51	-2,00	-1,59	18,17	2,14	1,2	0,00	0,0
2002-11-06 10:00	73	27	100	1,4	18,83	-1,09	0,0	1008,51	-1,50	-1,09	18,27	2,64	1,6	0,00	0,0
2002-11-06 10:30	132	27	100	1,6	18,93	-1,89	0,0	1008,51	-2,30	-1,89	18,37	1,84	2,4	0,00	0,0
2002-11-06 11:00	110	27	100	0,0	19,13	-1,89	0,0	1008,51	-2,30	-1,89	18,57	1,84	1,8	0,00	0,0
2002-11-06 11:30	110	27	100	1,6	19,13	-1,69	0,0	1007,51	-2,10	-1,69	18,57	2,04	3,0	0,00	0,0
2002-11-06 12:00	92	27	100	0,0	19,03	-1,49	0,0	1007,51	-1,90	-1,49	18,47	2,24	2,0	0,00	0,0
2002-11-06 12:30	125	27	100	2,4	19,03	-1,29	0,0	1006,51	-1,70	-3,16	18,47	2,44	2,4	0,00	0,0
2002-11-06 13:00	116	27	100	1,2	18,93	-1,19	0,0	1006,51	-1,60	-1,19	18,37	2,54	2,6	0,00	0,0
2002-11-06 13:30	107	27	100	1,4	18,83	-1,19	0,0	1005,51	-1,60	-1,19	18,27	2,54	2,4	0,00	0,0
2002-11-06 14:00	126	27	100	2,4	18,83	-1,49	0,0	1004,51	-1,90	-3,38	18,27	2,24	3,0	0,00	0,0
2002-11-06 14:30	118	27	100	0,0	18,93	-1,39	0,0	1004,51	-1,80	-1,39	18,37	2,34	3,1	0,00	0,0
2002-11-06 15:00	119	27	100	1,2	19,03	-0,99	0,0	1003,51	-1,40	-0,99	18,47	2,74	3,0	0,00	0,0
2002-11-06 15:30	97	27	100	2,2	19,13	-0,39	0,0	1002,51	-0,80	-0,39	18,57	3,34	3,5	0,00	0,0
2002-11-06 16:00	132	27	100	3,0	19,23	-0,09	0,0	1002,51	-0,51	-3,13	18,67	3,64	5,6	0,00	0,0
2002-11-06 16:30	128	27	100	4,3	19,23	0,01	0,0	1001,51	-0,41	-6,69	18,67	3,74	5,6	0,00	0,0
2002-11-06 17:00	131	27	100	4,1	19,13	-0,09	0,0	1000,51	-0,51	-6,82	18,57	3,64	5,8	0,00	0,0
2002-11-06 17:30	147	27	100	5,2	19,03	0,01	0,0	1000,51	-0,41	-8,52	18,47	3,74	5,8	0,00	0,0

Datum	Vindriktning °	Luftfukt inne Rh%	Luftfukt ute Rh%	Vindhastighet m/s	Temp inne °C	Temp ute °C	Nederb. månad mm	Lufttryck Mbar	Daggpunkt °C	Kyleffekt °C	Vix inne °C	Vix ute °C	Vindby m/s	Korr lufttryck	Nederb./dygn mm
2002-11-06 18:00	125	27	100	3,7	19,03	0,11	0,0	999,51	-0,31	-5,35	18,47	3,84	4,9	0,00	0,0
2002-11-06 18:30	134	27	100	3,3	19,13	0,11	0,0	999,51	-0,31	-4,13	18,57	3,84	4,7	0,00	0,0
2002-11-06 19:00	183	27	100	4,1	19,03	0,11	1,0	999,51	-0,31	-6,57	18,47	3,84	5,2	1,00	1,0
2002-11-06 19:30	146	27	100	2,4	18,93	0,11	1,5	999,51	-0,31	-1,69	18,37	3,84	4,9	1,50	1,5
2002-11-06 20:00	146	27	100	2,0	18,83	0,11	1,5	998,51	-0,31	0,11	18,27	3,84	4,5	0,50	1,5
2002-11-06 20:30	152	27	100	0,0	18,93	0,11	2,0	998,51	-0,31	0,11	18,37	3,84	2,6	0,00	2,0
2002-11-06 21:00	117	27	100	1,4	18,93	0,11	2,0	998,51	-0,31	0,11	18,37	3,84	2,4	0,00	2,0
2002-11-06 21:30	149	27	100	0,0	18,83	0,21	2,0	998,51	-0,21	0,21	18,27	3,94	2,4	0,00	2,0
2002-11-06 22:00	215	27	100	0,0	18,83	0,31	2,0	999,51	-0,11	0,31	18,27	4,04	1,6	0,00	2,0
2002-11-06 22:30	215	27	100	0,0	18,83	0,21	2,0	999,51	-0,21	0,21	18,27	3,94	0,0	0,00	2,0
2002-11-06 23:00	215	27	100	0,0	18,83	0,21	2,0	999,51	-0,21	0,21	18,27	3,94	1,2	0,00	2,0
2002-11-06 23:30	285	27	100	0,0	18,83	0,21	2,0	999,51	-0,21	0,21	18,27	3,94	1,6	0,00	2,0
2002-11-07 00:00	285	27	100	0,0	18,93	0,21	2,0	999,51	-0,21	0,21	18,37	3,94	1,4	0,00	0,0
2002-11-07 00:30	290	27	100	1,6	19,03	0,11	2,0	999,51	-0,31	0,11	18,47	3,84	1,8	0,00	0,0
2002-11-07 01:00	288	27	100	0,0	19,13	0,21	2,0	999,51	-0,21	0,21	18,57	3,94	2,4	0,00	0,0
2002-11-07 01:30	283	28	100	0,0	19,23	0,21	2,0	999,51	-0,21	0,21	18,71	3,94	1,2	0,00	0,0
2002-11-07 02:00	190	28	100	0,0	19,23	0,11	2,0	1000,51	-0,31	0,11	18,71	3,84	1,8	0,00	0,0
2002-11-07 02:30	253	28	100	0,0	19,23	0,11	2,0	1000,51	-0,31	0,11	18,71	3,84	1,6	0,00	0,0
2002-11-07 03:00	253	28	100	0,0	19,23	0,21	2,0	1000,51	-0,21	0,21	18,71	3,94	0,0	0,00	0,0
2002-11-07 03:30	290	28	100	0,0	19,13	0,31	2,0	1000,51	-0,11	0,31	18,61	4,04	2,8	0,00	0,0
2002-11-07 04:00	285	28	100	0,0	19,03	0,21	2,0	1000,51	-0,21	0,21	18,51	3,94	0,0	0,00	0,0
2002-11-07 04:30	291	28	100	1,4	19,03	0,51	2,0	1000,51	0,09	0,51	18,51	4,24	2,6	0,00	0,0
2002-11-07 05:00	293	28	100	1,2	19,03	0,41	2,5	1000,51	-0,01	0,41	18,51	4,14	2,6	0,50	0,5
2002-11-07 05:30	293	28	100	0,0	19,03	0,31	2,5	1000,51	-0,11	0,31	18,51	4,04	1,8	0,50	0,5
2002-11-07 06:00	293	28	100	0,0	19,03	0,51	2,5	1001,51	0,09	0,51	18,51	4,24	1,8	0,00	0,5
2002-11-07 06:30	301	28	100	1,8	19,13	0,61	2,5	1001,51	0,19	0,61	18,61	4,34	2,8	0,00	0,5
2002-11-07 07:00	287	28	100	1,8	19,13	0,82	3,0	1001,51	0,39	0,82	18,61	4,54	3,0	0,50	1,0
2002-11-07 07:30	297	28	100	1,8	19,13	0,61	3,0	1001,51	0,19	0,61	18,61	4,34	2,2	0,00	1,0
2002-11-07 08:00	297	28	100	0,0	19,23	0,61	3,0	1002,51	0,19	0,61	18,71	4,34	1,8	0,00	1,0
2002-11-07 08:30	297	28	100	0,0	19,23	0,72	3,0	1002,51	0,29	0,72	18,71	4,44	0,0	0,00	1,0
2002-11-07 09:00	297	28	100	0,0	19,23	0,82	3,0	1002,51	0,39	0,82	18,71	4,54	0,0	0,00	1,0
2002-11-07 09:30	351	28	100	1,4	19,33	0,92	3,0	1002,51	0,49	0,92	18,81	4,64	1,6	0,00	1,0
2002-11-07 10:00	351	28	100	0,0	19,33	1,02	3,0	1003,51	0,59	1,02	18,81	4,75	1,4	0,00	1,0
2002-11-07 10:30	351	28	100	0,0	19,33	1,02	3,0	1003,51	0,59	1,02	18,81	4,75	0,0	0,00	1,0
2002-11-07 11:00	351	28	100	0,0	19,33	1,12	3,0	1003,51	0,69	1,12	18,81	4,85	0,0	0,00	1,0
2002-11-07 11:30	351	28	100	0,0	19,33	1,32	3,0	1004,51	0,89	1,32	18,81	5,05	0,0	0,00	1,0
2002-11-07 12:00	356	28	100	0,0	19,33	1,32	3,0	1004,51	0,89	1,32	18,81	5,05	1,2	0,00	1,0
2002-11-07 12:30	356	28	100	0,0	19,23	1,32	3,5	1004,51	0,89	1,32	18,71	5,05	1,4	0,50	1,5
2002-11-07 13:00	356	28	100	0,0	19,23	1,22	3,5	1004,51	0,79	1,22	18,71	4,95	0,0	0,50	1,5
2002-11-07 13:30	351	28	100	0,0	19,23	1,02	3,5	1004,51	0,59	1,02	18,71	4,75	0,0	0,00	1,5
2002-11-07 14:00	351	28	100	0,0	19,23	0,82	3,5	1004,51	0,39	0,82	18,71	4,54	0,0	0,00	1,5
2002-11-07 14:30	37	28	100	0,0	19,23	0,61	3,5	1004,51	0,19	0,61	18,71	4,34	0,0	0,00	1,5
2002-11-07 15:00	37	28	100	0,0	19,23	0,31	3,5	1004,51	-0,11	0,31	18,71	4,04	0,0	0,00	1,5
2002-11-07 15:30	318	28	100	0,0	19,13	0,51	4,0	1005,51	0,09	0,51	18,61	4,24	2,2	0,50	2,0
2002-11-07 16:00	310	28	100	1,2	19,13	0,41	4,0	1005,51	-0,01	0,41	18,61	4,14	1,4	0,50	2,0
2002-11-07 16:30	117	28	100	2,4	19,13	0,21	4,0	1005,51	-0,21	-1,58	18,61	3,94	2,4	0,00	2,0

Datum	Vindriktning °	Luftfukt inne Rh%	Luftfukt ute Rh%	Vindhastighet m/s	Temp inne °C	Temp ute °C	Nederb. månad mm	Luftryck Mbar	Daggpunkt °C	Kyleffekt °C	Vix inne °C	Vix ute °C	Vindby m/s	Korr luftryck	Nederb./dygn mm
2002-11-07 17:00	92	28	100	3,0	19,13	-0,09	4,0	1005,51	-0,51	-3,13	18,61	3,64	3,1	0,00	2,0
2002-11-07 17:30	300	28	100	2,0	19,23	-0,09	4,5	1005,51	-0,51	-0,09	18,71	3,64	3,5	0,50	2,5
2002-11-07 18:00	90	28	100	1,6	19,23	-0,09	4,5	1006,51	-0,51	-0,09	18,71	3,64	4,1	0,50	2,5
2002-11-07 18:30	98	29	100	1,4	19,33	-0,09	5,0	1006,51	-0,51	-0,09	18,84	3,64	3,9	0,50	3,0
2002-11-07 19:00	234	29	100	1,6	19,33	-0,09	5,0	1006,51	-0,51	-0,09	18,84	3,64	3,9	0,50	3,0
2002-11-07 19:30	315	29	100	1,4	19,43	-0,19	5,0	1006,51	-0,60	-0,19	18,94	3,54	4,3	0,00	3,0
2002-11-07 20:00	71	29	100	1,6	19,43	-0,39	5,5	1007,51	-0,80	-0,39	18,94	3,34	3,7	0,50	3,5
2002-11-07 20:30	112	29	100	2,0	19,43	-0,39	5,5	1007,51	-0,80	-0,39	18,94	3,34	3,9	0,50	3,5
2002-11-07 21:00	114	29	100	1,8	19,33	-0,59	5,5	1007,51	-1,00	-0,59	18,84	3,14	5,0	0,00	3,5
2002-11-07 21:30	268	29	100	2,2	19,33	-0,79	6,0	1007,51	-1,20	-0,79	18,84	2,94	3,0	0,50	4,0
2002-11-07 22:00	41	29	100	1,4	19,33	-0,89	7,0	1007,51	-1,30	-0,89	18,84	2,84	4,1	1,50	5,0
2002-11-07 22:30	87	29	100	1,2	19,33	-0,89	7,0	1007,51	-1,30	-0,89	18,84	2,84	3,9	1,00	5,0
2002-11-07 23:00	65	29	100	1,6	19,33	-0,99	7,5	1008,51	-1,40	-0,99	18,84	2,74	3,5	0,50	5,5
2002-11-07 23:30	57	29	100	2,4	19,43	-1,09	8,0	1008,51	-1,50	-2,95	18,94	2,64	3,7	1,00	6,0
2002-11-08 00:00	113	29	100	1,8	19,53	-1,29	8,0	1007,51	-1,70	-1,29	19,04	2,44	3,5	0,50	0,0
2002-11-08 00:30	81	28	100	3,1	19,63	-1,59	8,5	1007,51	-2,00	-4,77	19,11	2,14	4,1	0,00	0,5
2002-11-08 01:00	30	28	100	1,2	19,73	-1,79	9,0	1007,51	-2,20	-1,79	19,21	1,94	3,5	0,50	1,0
2002-11-08 01:30	240	28	100	1,4	19,73	-1,99	9,0	1007,51	-2,40	-1,99	19,21	1,74	4,1	0,50	1,0
2002-11-08 02:00	222	28	100	2,4	19,73	-2,09	9,5	1007,51	-2,50	-4,01	19,21	1,64	3,3	0,50	1,5
2002-11-08 02:30	74	28	100	0,0	19,63	-2,29	10,0	1008,51	-2,70	-2,29	19,11	1,44	3,7	1,00	2,0
2002-11-08 03:00	261	28	100	2,6	19,53	-2,59	10,0	1008,51	-3,00	-4,54	19,01	1,14	3,1	0,50	2,0
2002-11-08 03:30	76	28	100	1,8	19,53	-2,79	10,5	1008,51	-3,20	-2,79	19,01	0,94	3,3	0,50	2,5
2002-11-08 04:00	80	29	100	1,4	19,53	-2,79	11,0	1008,51	-3,20	-2,79	19,04	0,94	3,3	1,00	3,0
2002-11-08 04:30	87	28	100	2,6	19,53	-2,99	11,0	1008,51	-3,40	-4,96	19,01	0,74	3,7	0,50	3,0
2002-11-08 05:00	222	28	100	1,4	19,63	-2,99	11,5	1008,51	-3,40	-2,99	19,11	0,74	3,7	0,50	3,5
2002-11-08 05:30	59	28	100	1,4	19,63	-3,09	12,0	1008,51	-3,50	-3,09	19,11	0,64	3,3	1,00	4,0
2002-11-08 06:00	137	28	100	1,2	19,73	-3,19	12,0	1007,51	-3,60	-3,19	19,21	0,54	3,7	0,50	4,0
2002-11-08 06:30	129	28	100	0,0	19,73	-3,39	12,5	1007,51	-3,80	-3,39	19,21	0,34	4,5	0,50	4,5
2002-11-08 07:00	85	28	100	1,8	19,73	-3,49	13,0	1007,51	-3,90	-3,49	19,21	0,24	4,1	1,00	5,0
2002-11-08 07:30	85	28	100	3,0	19,73	-3,69	13,0	1007,51	-4,10	-7,06	19,21	0,04	4,3	0,00	5,0
2002-11-08 08:00	80	28	100	2,2	19,63	-3,89	13,5	1007,51	-4,30	-3,89	19,11	-0,16	4,1	0,50	5,5
2002-11-08 08:30	68	28	100	2,4	19,63	-3,99	14,0	1007,51	-4,40	-6,01	19,11	-0,26	4,7	1,00	6,0
2002-11-08 09:00	219	28	100	2,8	19,63	-4,09	14,0	1007,51	-4,50	-7,50	19,11	-0,36	4,3	0,50	6,0
2002-11-08 09:30	203	29	100	1,6	19,63	-4,19	14,5	1007,51	-4,59	-4,19	19,14	-0,46	4,9	0,50	6,5
2002-11-08 10:00	286	29	100	1,6	19,73	-4,19	15,0	1007,51	-4,59	-4,19	19,24	-0,46	4,7	1,00	7,0
2002-11-08 10:30	139	29	99	1,8	19,83	-4,39	15,0	1007,51	-4,93	-4,39	19,34	-0,75	3,5	0,50	7,0
2002-11-08 11:00	190	29	99	1,6	19,93	-4,29	15,5	1007,51	-4,83	-4,29	19,44	-0,65	4,9	0,50	7,5
2002-11-08 11:30	281	29	99	2,8	20,03	-4,39	16,0	1007,51	-4,93	-7,83	19,54	-0,75	4,7	1,00	8,0
2002-11-08 12:00	341	29	99	2,0	20,03	-4,49	16,0	1007,51	-5,03	-4,49	19,54	-0,85	4,3	0,50	8,0
2002-11-08 12:30	279	29	99	2,0	20,03	-4,49	16,5	1007,51	-5,03	-4,49	19,54	-0,85	4,1	0,50	8,5
2002-11-08 13:00	72	29	98	1,6	20,03	-4,49	16,5	1007,51	-5,17	-4,49	19,54	-0,93	4,5	0,50	8,5
2002-11-08 13:30	228	29	98	2,6	20,03	-4,49	16,5	1006,51	-5,17	-6,54	19,54	-0,93	3,9	0,00	8,5
2002-11-08 14:00	267	29	98	2,2	19,93	-4,59	17,5	1006,51	-5,27	-4,59	19,44	-1,03	3,9	1,00	9,5
2002-11-08 14:30	130	29	98	2,2	19,93	-4,69	18,0	1006,51	-5,37	-4,69	19,44	-1,13	5,0	1,50	10,0
2002-11-08 15:00	90	29	98	2,6	19,93	-4,79	18,0	1006,51	-5,47	-6,86	19,44	-1,23	4,9	0,50	10,0
2002-11-08 15:30	297	29	98	3,0	19,93	-4,89	18,5	1006,51	-5,57	-8,37	19,44	-1,33	4,1	0,50	10,5

Datum	Vindriktning °	Luftfukt inne Rh%	Luftfukt ute Rh%	Vindhastighet m/s	Temp inne °C	Temp ute °C	Nederb. månad mm	Luftryck Mbar	Daggpunkt °C	Kyleffekt °C	Vix inne °C	Vix ute °C	Vindby m/s	Korr luftryck	Nederb./dygn mm
2002-11-08 16:00	174	29	98	1,6	19,93	-4,99	18,5	1006,51	-5,67	-4,99	19,44	-1,43	5,8	0,50	10,5
2002-11-08 16:30	26	29	98	3,7	20,03	-5,09	19,0	1006,51	-5,77	-11,42	19,54	-1,53	4,3	0,50	11,0
2002-11-08 17:00	252	29	99	2,0	20,03	-5,19	19,0	1006,51	-5,73	-5,19	19,54	-1,55	4,5	0,50	11,0
2002-11-08 17:30	46	29	99	2,2	20,13	-5,29	19,0	1006,51	-5,83	-5,29	19,64	-1,65	4,9	0,00	11,0
2002-11-08 18:00	241	29	100	2,6	20,13	-5,39	19,0	1006,51	-5,79	-7,49	19,64	-1,66	4,9	0,00	11,0
2002-11-08 18:30	323	29	99	2,6	20,13	-5,49	19,0	1007,51	-6,03	-7,60	19,64	-1,85	4,7	0,00	11,0
2002-11-08 19:00	228	29	100	2,2	20,13	-5,49	19,0	1006,51	-5,89	-5,49	19,64	-1,76	4,9	0,00	11,0
2002-11-08 19:30	312	29	100	2,8	20,13	-5,59	19,0	1006,51	-5,99	-9,14	19,64	-1,86	5,2	0,00	11,0
2002-11-08 20:00	321	29	100	2,4	20,03	-5,79	19,0	1007,51	-6,19	-7,91	19,54	-2,06	5,8	0,00	11,0
2002-11-08 20:30	177	29	99	2,2	20,03	-5,89	19,0	1007,51	-6,43	-5,89	19,54	-2,25	5,8	0,00	11,0
2002-11-08 21:00	293	29	99	3,7	20,03	-6,09	20,5	1007,51	-6,63	-12,59	19,54	-2,45	5,8	1,50	12,5
2002-11-08 21:30	74	29	98	5,0	20,03	-6,29	20,5	1007,51	-6,96	-16,45	19,54	-2,74	6,2	1,50	12,5
2002-11-08 22:00	87	29	97	2,2	20,03	-6,39	21,0	1007,51	-7,20	-6,39	19,54	-2,92	5,6	0,50	13,0
2002-11-08 22:30	108	29	97	1,8	20,13	-6,49	21,5	1007,51	-7,30	-6,49	19,64	-3,02	5,8	1,00	13,5
2002-11-08 23:00	177	29	97	3,3	20,13	-6,59	21,5	1007,51	-7,40	-11,70	19,64	-3,12	5,2	0,50	13,5
2002-11-08 23:30	34	29	97	6,0	20,13	-6,59	22,0	1007,51	-7,40	-18,42	19,64	-3,12	6,0	0,50	14,0
2002-11-09 00:00	174	29	97	2,8	20,13	-6,59	22,5	1008,51	-7,40	-10,23	19,64	-3,12	5,8	0,50	14,5
2002-11-09 00:30	126	29	97	2,2	20,23	-6,69	22,5	1008,51	-7,50	-6,69	19,74	-3,22	5,0	0,00	0,0
2002-11-09 01:00	51	30	97	2,0	20,23	-6,69	22,5	1008,51	-7,50	-6,69	19,78	-3,22	5,8	0,00	0,0
2002-11-09 01:30	66	30	97	2,6	20,23	-6,69	22,5	1008,51	-7,50	-8,86	19,78	-3,22	5,4	0,00	0,0
2002-11-09 02:00	90	30	97	3,1	20,23	-6,79	22,5	1008,51	-7,59	-10,45	19,78	-3,32	5,4	0,00	0,0
2002-11-09 02:30	145	30	96	1,6	20,33	-6,89	22,5	1008,51	-7,83	-6,89	19,88	-3,51	5,8	0,00	0,0
2002-11-09 03:00	89	30	97	3,0	20,33	-7,09	22,5	1008,51	-7,89	-10,78	19,88	-3,62	6,0	0,00	0,0
2002-11-09 03:30	104	30	97	2,6	20,33	-7,19	22,5	1008,51	-7,99	-9,39	19,88	-3,72	4,5	0,00	0,0
2002-11-09 04:00	83	30	96	2,0	20,33	-7,29	22,5	1008,51	-8,23	-7,29	19,88	-3,91	5,6	0,00	0,0
2002-11-09 04:30	59	30	96	1,8	20,33	-7,39	22,5	1009,51	-8,33	-7,39	19,88	-4,01	4,9	0,00	0,0
2002-11-09 05:00	160	30	95	1,6	20,33	-7,39	22,5	1009,51	-8,47	-7,39	19,88	-4,09	4,5	0,00	0,0
2002-11-09 05:30	122	30	95	2,0	20,33	-7,39	22,5	1009,51	-8,47	-7,39	19,88	-4,09	4,7	0,00	0,0
2002-11-09 06:00	253	30	96	2,2	20,33	-7,49	22,5	1009,51	-8,43	-7,49	19,88	-4,11	3,7	0,00	0,0
2002-11-09 06:30	282	30	95	1,8	20,33	-7,49	22,5	1010,51	-8,57	-7,49	19,88	-4,19	4,5	0,00	0,0
2002-11-09 07:00	126	30	96	1,6	20,33	-7,59	22,5	1010,51	-8,53	-7,59	19,88	-4,21	3,7	0,00	0,0
2002-11-09 07:30	246	30	96	0,0	20,33	-7,89	22,5	1010,51	-8,83	-7,89	19,88	-4,51	4,1	0,00	0,0
2002-11-09 08:00	293	30	95	2,6	20,33	-8,19	22,5	1010,51	-9,26	-10,45	19,88	-4,89	4,3	0,00	0,0
2002-11-09 08:30	170	30	95	1,2	20,33	-8,39	22,5	1010,51	-9,46	-8,39	19,88	-5,09	3,7	0,00	0,0
2002-11-09 09:00	280	30	94	1,2	20,33	-8,49	22,5	1011,51	-9,70	-8,49	19,88	-5,27	3,9	0,00	0,0
2002-11-09 09:30	253	30	95	1,6	20,33	-8,39	22,5	1011,51	-9,46	-8,39	19,88	-5,09	3,9	0,00	0,0
2002-11-09 10:00	283	30	95	2,2	20,33	-8,19	22,5	1011,51	-9,26	-8,19	19,88	-4,89	3,3	0,00	0,0
2002-11-09 10:30	236	30	94	1,4	20,33	-8,29	22,5	1012,51	-9,50	-8,29	19,88	-5,07	4,1	0,00	0,0
2002-11-09 11:00	222	30	94	1,6	20,33	-8,29	22,5	1012,51	-9,50	-8,29	19,88	-5,07	4,3	0,00	0,0
2002-11-09 11:30	297	30	94	2,2	20,43	-8,29	22,5	1012,51	-9,50	-8,29	19,98	-5,07	4,3	0,00	0,0
2002-11-09 12:00	330	30	94	3,1	20,43	-8,49	22,5	1012,51	-9,70	-12,31	19,98	-5,27	3,7	0,00	0,0
2002-11-09 12:30	239	30	95	1,8	20,43	-8,49	22,5	1012,51	-9,56	-8,49	19,98	-5,19	4,3	0,00	0,0
2002-11-09 13:00	336	30	95	3,0	20,33	-8,59	22,5	1012,51	-9,66	-12,42	19,88	-5,29	4,1	0,00	0,0
2002-11-09 13:30	316	30	95	3,0	20,33	-8,69	22,5	1012,51	-9,76	-12,52	19,88	-5,39	4,3	0,00	0,0
2002-11-09 14:00	239	29	95	1,8	20,33	-8,99	22,5	1013,51	-10,05	-8,99	19,84	-5,69	3,9	0,00	0,0
2002-11-09 14:30	287	29	95	2,2	20,33	-9,09	22,5	1013,51	-10,15	-9,09	19,84	-5,79	3,9	0,00	0,0

Datum	Vindriktning	Luftfukt inne	Luftfukt ute	Vindhastighet	Temp inne	Temp ute	Nederb. månad	Luftryck	Daggpunkt	Kyleffekt	Vix inne	Vix ute	Vindby	Korr luftryck	Nederb./dygn
	°	Rh%	Rh%	m/s	°C	°C	mm	Mbar	°C	°C	°C	°C	m/s		mm
2002-11-09 15:00	351	30	96	2,2	20,33	-9,39	22,5	1013,51	-10,31	-9,39	19,88	-6,01	5,2	0,00	0,0
2002-11-09 15:30	302	30	95	2,0	20,23	-9,29	22,5	1013,51	-10,35	-9,29	19,78	-5,99	4,1	0,00	0,0
2002-11-09 16:00	337	30	95	1,8	20,33	-9,09	22,5	1013,51	-10,15	-9,09	19,88	-5,79	3,1	0,00	0,0
2002-11-09 16:30	332	30	95	1,8	20,23	-8,89	22,5	1013,51	-9,96	-8,89	19,78	-5,59	3,1	0,00	0,0
2002-11-09 17:00	300	30	96	3,0	20,23	-8,59	22,5	1013,51	-9,52	-12,42	19,78	-5,21	3,7	0,00	0,0
2002-11-09 17:30	336	30	96	3,1	20,13	-8,39	22,5	1013,51	-9,32	-12,20	19,68	-5,01	3,9	0,00	0,0
2002-11-09 18:00	329	30	96	2,2	20,23	-8,29	22,5	1013,51	-9,22	-8,29	19,78	-4,91	4,1	0,00	0,0
2002-11-09 18:30	351	30	97	1,8	20,23	-8,19	22,5	1013,51	-8,99	-8,19	19,78	-4,72	3,7	0,00	0,0
2002-11-09 19:00	298	29	97	1,4	20,23	-8,09	22,5	1013,51	-8,89	-8,09	19,74	-4,62	3,3	0,00	0,0
2002-11-09 19:30	330	29	98	1,8	20,23	-7,99	22,5	1014,51	-8,65	-7,99	19,74	-4,44	3,1	0,00	0,0
2002-11-09 20:00	278	30	98	1,2	20,23	-7,99	22,5	1014,51	-8,65	-7,99	19,78	-4,44	3,0	0,00	0,0
2002-11-09 20:30	286	30	99	1,4	20,23	-7,79	22,5	1014,51	-8,32	-7,79	19,78	-4,15	3,0	0,00	0,0
2002-11-09 21:00	300	29	100	1,8	20,13	-7,69	22,5	1014,51	-8,09	-7,69	19,64	-3,96	3,1	0,00	0,0
2002-11-09 21:30	271	29	100	1,8	20,03	-7,69	22,5	1014,51	-8,09	-7,69	19,54	-3,96	2,8	0,00	0,0
2002-11-09 22:00	325	29	100	1,2	19,93	-7,69	22,5	1014,51	-8,09	-7,69	19,44	-3,96	2,4	0,00	0,0
2002-11-09 22:30	299	29	100	1,2	19,83	-7,69	22,5	1014,51	-8,09	-7,69	19,34	-3,96	2,4	0,00	0,0
2002-11-09 23:00	234	29	100	1,2	19,73	-7,69	22,5	1015,51	-8,09	-7,69	19,24	-3,96	2,2	0,00	0,0
2002-11-09 23:30	223	29	100	0,0	19,63	-7,69	22,5	1015,51	-8,09	-7,69	19,14	-3,96	2,2	0,00	0,0
2002-11-10 00:00	6	29	100	1,8	19,73	-7,59	22,5	1015,51	-7,99	-7,59	19,24	-3,86	3,0	0,00	0,0
2002-11-10 00:30	84	29	99	1,4	20,03	-7,69	22,5	1015,51	-8,22	-7,69	19,54	-4,05	3,3	0,00	0,0
2002-11-10 01:00	328	29	98	2,4	20,23	-8,19	22,5	1015,51	-8,85	-10,45	19,74	-4,64	3,1	0,00	0,0
2002-11-10 01:30	99	30	98	1,4	20,33	-8,49	22,5	1015,51	-9,15	-8,49	19,88	-4,94	3,0	0,00	0,0
2002-11-10 02:00	98	29	97	1,8	20,43	-8,69	22,5	1015,51	-9,48	-8,69	19,94	-5,22	3,0	0,00	0,0
2002-11-10 02:30	211	29	96	1,8	20,33	-9,39	22,5	1015,51	-10,31	-9,39	19,84	-6,01	2,6	0,00	0,0
2002-11-10 03:00	12	29	96	0,0	20,33	-9,59	22,5	1015,51	-10,51	-9,59	19,84	-6,21	3,1	0,00	0,0
2002-11-10 03:30	253	29	97	0,0	20,23	-9,89	22,5	1015,51	-10,68	-9,89	19,74	-6,42	2,8	0,00	0,0
2002-11-10 04:00	82	29	97	2,0	20,13	-9,99	22,5	1015,51	-10,78	-9,99	19,64	-6,52	2,8	0,00	0,0
2002-11-10 04:30	169	29	97	1,2	20,13	-9,79	22,5	1015,51	-10,58	-9,79	19,64	-6,32	3,0	0,00	0,0
2002-11-10 05:00	263	29	97	1,2	20,23	-9,69	22,5	1015,51	-10,48	-9,69	19,74	-6,22	3,3	0,00	0,0
2002-11-10 05:30	319	29	97	1,4	20,23	-9,59	22,5	1015,51	-10,38	-9,59	19,74	-6,12	3,1	0,00	0,0
2002-11-10 06:00	35	29	97	1,4	20,33	-9,79	22,5	1015,51	-10,58	-9,79	19,84	-6,32	3,1	0,00	0,0
2002-11-10 06:30	289	29	97	2,0	20,33	-9,79	22,5	1015,51	-10,58	-9,79	19,84	-6,32	3,0	0,00	0,0
2002-11-10 07:00	242	29	97	1,4	20,33	-9,89	22,5	1015,51	-10,68	-9,89	19,84	-6,42	2,8	0,00	0,0
2002-11-10 07:30	257	29	97	1,8	20,33	-10,09	22,5	1015,51	-10,88	-10,09	19,84	-6,62	3,0	0,00	0,0
2002-11-10 08:00	257	29	97	1,2	20,33	-9,79	22,5	1015,51	-10,58	-9,79	19,84	-6,32	3,5	0,00	0,0
2002-11-10 08:30	86	29	96	1,4	20,53	-9,89	22,5	1015,51	-10,81	-9,89	20,04	-6,51	3,9	0,00	0,0
2002-11-10 09:00	79	29	95	1,4	20,63	-9,89	22,5	1015,51	-10,95	-9,89	20,14	-6,59	3,9	0,00	0,0
2002-11-10 09:30	40	29	95	3,0	20,63	-9,79	22,5	1015,51	-10,85	-13,73	20,14	-6,49	3,9	0,00	0,0
2002-11-10 10:00	76	29	94	2,0	20,53	-9,99	22,5	1015,51	-11,18	-9,99	20,04	-6,78	3,3	0,00	0,0
2002-11-10 10:30	132	29	93	1,2	20,43	-9,79	22,5	1015,51	-11,12	-9,79	19,94	-6,66	4,3	0,00	0,0
2002-11-10 11:00	141	29	92	0,0	20,43	-9,69	22,5	1015,51	-11,16	-9,69	19,94	-6,64	4,5	0,00	0,0
2002-11-10 11:30	73	29	92	2,0	20,33	-9,79	22,5	1015,51	-11,26	-9,79	19,84	-6,74	4,3	0,00	0,0
2002-11-10 12:00	81	29	92	0,0	20,23	-9,79	22,5	1016,51	-11,26	-9,79	19,74	-6,74	3,5	0,00	0,0
2002-11-10 12:30	66	29	91	2,0	20,03	-9,79	22,5	1015,51	-11,40	-9,79	19,54	-6,82	2,8	0,00	0,0
2002-11-10 13:00	89	28	92	1,2	19,83	-9,89	22,5	1015,51	-11,36	-9,89	19,31	-6,84	2,2	0,00	0,0
2002-11-10 13:30	82	28	92	1,2	19,73	-9,79	22,5	1015,51	-11,26	-9,79	19,21	-6,74	2,8	0,00	0,0

Datum	Vindriktning °	Luftfukt inne Rh%	Luftfukt ute Rh%	Vindhastighet m/s	Temp inne °C	Temp ute °C	Nederb. månad mm	Lufttryck Mbar	Daggpunkt °C	Kyleffekt °C	Vix inne °C	Vix ute °C	Vindby m/s	Korr lufttryck	Nederb./dygn mm
2002-11-10 14:00	127	28	92	1,4	19,53	-10,19	22,5	1015,51	-11,66	-10,19	19,01	-7,14	2,8	0,00	0,0
2002-11-10 14:30	279	29	92	1,4	19,43	-10,39	22,5	1015,51	-11,86	-10,39	18,94	-7,34	2,6	0,00	0,0
2002-11-10 15:00	85	29	95	1,2	19,23	-9,99	22,5	1015,51	-11,05	-9,99	18,74	-6,69	3,0	0,00	0,0
2002-11-10 15:30	69	29	95	1,4	19,03	-9,89	22,5	1015,51	-10,95	-9,89	18,54	-6,59	2,2	0,00	0,0
2002-11-10 16:00	290	28	96	0,0	18,93	-9,99	22,5	1015,51	-10,91	-9,99	18,41	-6,61	2,4	0,00	0,0
2002-11-10 16:30	73	28	96	1,2	18,93	-9,99	22,5	1014,51	-10,91	-9,99	18,41	-6,61	3,1	0,00	0,0
2002-11-10 17:00	89	28	95	0,0	18,93	-10,29	22,5	1014,51	-11,34	-10,29	18,41	-6,99	3,0	0,00	0,0
2002-11-10 17:30	88	28	95	0,0	19,13	-10,70	22,5	1014,51	-11,74	-10,70	18,61	-7,39	2,2	0,00	0,0
2002-11-10 18:00	88	28	95	0,0	19,23	-10,70	22,5	1014,51	-11,74	-10,70	18,71	-7,39	0,0	0,00	0,0
2002-11-10 18:30	63	28	95	1,6	19,23	-10,49	22,5	1014,51	-11,54	-10,49	18,71	-7,19	2,8	0,00	0,0
2002-11-10 19:00	87	28	95	1,2	19,23	-10,80	22,5	1014,51	-11,84	-10,80	18,71	-7,49	2,0	0,00	0,0
2002-11-10 19:30	87	28	95	0,0	19,03	-10,70	22,5	1014,51	-11,74	-10,70	18,51	-7,39	1,4	0,00	0,0
2002-11-10 20:00	87	28	95	0,0	18,93	-10,80	22,5	1014,51	-11,84	-10,80	18,41	-7,49	1,8	0,00	0,0
2002-11-10 20:30	87	28	95	0,0	18,83	-10,70	22,5	1014,51	-11,74	-10,70	18,31	-7,39	1,6	0,00	0,0
2002-11-10 21:00	87	28	95	0,0	18,93	-10,70	22,5	1014,51	-11,74	-10,70	18,41	-7,39	1,4	0,00	0,0
2002-11-10 21:30	87	28	95	0,0	19,13	-10,80	22,5	1013,51	-11,84	-10,80	18,61	-7,49	1,6	0,00	0,0
2002-11-10 22:00	79	28	95	0,0	19,23	-10,90	22,5	1013,51	-11,94	-10,90	18,71	-7,59	2,8	0,00	0,0
2002-11-10 22:30	91	28	95	1,2	19,23	-11,00	22,5	1013,51	-12,04	-11,00	18,71	-7,69	2,4	0,00	0,0
2002-11-10 23:00	54	28	95	1,8	19,13	-11,10	22,5	1013,51	-12,14	-11,10	18,61	-7,79	2,4	0,00	0,0
2002-11-10 23:30	93	28	95	1,4	19,03	-11,40	22,5	1013,51	-12,43	-11,40	18,51	-8,09	2,2	0,00	0,0
2002-11-11 00:00	75	28	95	1,8	19,03	-11,70	22,5	1013,51	-12,73	-11,70	18,51	-8,39	2,6	0,00	0,0
2002-11-11 00:30	94	27	95	0,0	19,03	-11,80	22,5	1013,51	-12,73	-11,80	18,47	-13,03	2,0	0,00	0,0
2002-11-11 01:00	78	27	95	0,0	19,23	-12,10	22,5	1013,51	-12,73	-12,10	18,67	-13,33	2,2	0,00	0,0
2002-11-11 01:30	78	27	95	0,0	19,33	-12,30	22,5	1013,51	-12,73	-12,30	18,77	-13,53	2,4	0,00	0,0
2002-11-11 02:00	75	27	95	0,0	19,33	-12,50	22,5	1012,51	-12,73	-12,50	18,77	-13,73	2,8	0,00	0,0
2002-11-11 02:30	65	27	95	0,0	19,23	-13,00	22,5	1012,51	-12,73	-13,00	18,67	-14,23	3,1	0,00	0,0
2002-11-11 03:00	51	27	95	1,8	19,13	-13,40	22,5	1012,51	-12,73	-13,40	18,57	-14,63	2,6	0,00	0,0
2002-11-11 03:30	59	27	95	0,0	19,03	-13,60	22,5	1011,51	-12,73	-13,60	18,47	-14,83	2,2	0,00	0,0
2002-11-11 04:00	59	27	95	0,0	18,93	-13,80	22,5	1011,51	-12,73	-13,80	18,37	-15,03	1,8	0,00	0,0
2002-11-11 04:30	79	27	95	0,0	18,93	-13,90	22,5	1011,51	-12,73	-13,90	18,37	-15,13	1,8	0,00	0,0
2002-11-11 05:00	79	27	95	0,0	19,03	-14,20	22,5	1011,51	-12,73	-14,20	18,47	-15,43	1,4	0,00	0,0
2002-11-11 05:30	315	27	95	1,2	19,13	-13,20	22,5	1011,51	-12,73	-13,20	18,57	-14,43	2,0	0,00	0,0
2002-11-11 06:00	99	27	95	1,2	19,13	-13,10	22,5	1010,51	-12,73	-13,10	18,57	-14,33	2,8	0,00	0,0
2002-11-11 06:30	88	27	95	1,2	19,13	-12,50	22,5	1010,51	-12,73	-12,50	18,57	-13,73	2,2	0,00	0,0
2002-11-11 07:00	92	27	95	0,0	19,13	-12,50	22,5	1011,51	-12,73	-12,50	18,57	-13,73	2,4	0,00	0,0
2002-11-11 07:30	71	27	95	0,0	19,13	-12,70	22,5	1011,51	-12,73	-12,70	18,57	-13,93	1,8	0,00	0,0
2002-11-11 08:00	88	27	95	0,0	19,03	-12,90	22,5	1011,51	-12,73	-12,90	18,47	-14,13	1,8	0,00	0,0
2002-11-11 08:30	77	27	95	0,0	19,03	-12,80	22,5	1011,51	-12,73	-12,80	18,47	-14,03	1,4	0,00	0,0
2002-11-11 09:00	76	27	95	0,0	19,03	-12,50	22,5	1011,51	-12,73	-12,50	18,47	-13,73	0,0	0,00	0,0
2002-11-11 09:30	76	27	95	0,0	18,93	-12,40	22,5	1011,51	-12,73	-12,40	18,37	-13,63	0,0	0,00	0,0
2002-11-11 10:00	61	27	95	0,0	19,03	-12,30	22,5	1011,51	-12,73	-12,30	18,47	-13,53	0,0	0,00	0,0
2002-11-11 10:30	61	27	95	0,0	19,03	-12,40	22,5	1011,51	-12,73	-12,40	18,47	-13,63	0,0	0,00	0,0
2002-11-11 11:00	98	27	95	0,0	19,03	-11,70	22,5	1011,51	-12,73	-11,70	18,47	-12,93	1,2	0,00	0,0
2002-11-11 11:30	56	27	95	1,4	19,03	-11,40	22,5	1010,51	-12,73	-11,40	18,47	-12,63	3,1	0,00	0,0
2002-11-11 12:00	289	27	95	2,0	18,93	-11,20	22,5	1010,51	-12,73	-11,20	18,37	-12,43	2,8	0,00	0,0
2002-11-11 12:30	300	27	95	1,2	18,83	-11,10	22,5	1010,51	-12,73	-11,10	18,27	-12,33	3,1	0,00	0,0

Datum	Vindriktning °	Luftfukt inne Rh%	Luftfukt ute Rh%	Vindhastighet m/s	Temp inne °C	Temp ute °C	Nederb. månad mm	Luftryck Mbar	Daggpunkt °C	Kyleffekt °C	Vix inne °C	Vix ute °C	Vindby m/s	Korr luftryck	Nederb./dygn mm
2002-11-11 13:00	76	27	95	1,4	18,73	-11,10	22,5	1010,51	-12,73	-11,10	18,17	-12,33	2,8	0,00	0,0
2002-11-11 13:30	48	27	95	1,4	18,63	-10,90	22,5	1010,51	-12,73	-10,90	18,07	-12,13	3,3	0,00	0,0
2002-11-11 14:00	65	27	95	2,8	18,53	-11,10	22,5	1010,51	-12,73	-15,15	17,97	-12,33	3,5	0,00	0,0
2002-11-11 14:30	84	27	95	2,0	18,43	-11,30	22,5	1010,51	-12,73	-11,30	17,87	-12,53	3,3	0,00	0,0
2002-11-11 15:00	229	27	95	2,0	18,23	-11,40	22,5	1010,51	-12,73	-11,40	17,67	-12,63	3,0	0,00	0,0
2002-11-11 15:30	271	27	95	1,6	18,13	-11,60	22,5	1010,51	-12,73	-11,60	17,57	-12,83	3,5	0,00	0,0
2002-11-11 16:00	201	27	95	1,6	18,13	-11,80	22,5	1010,51	-12,73	-11,80	17,57	-13,03	3,0	0,00	0,0
2002-11-11 16:30	270	27	95	1,4	18,13	-12,20	22,5	1010,51	-12,73	-12,20	17,57	-13,43	3,1	0,00	0,0
2002-11-11 17:00	256	27	95	1,6	18,33	-12,30	22,5	1010,51	-12,73	-12,30	17,77	-13,53	3,3	0,00	0,0
2002-11-11 17:30	271	27	95	1,8	18,73	-12,60	22,5	1010,51	-12,73	-12,60	18,17	-13,83	3,0	0,00	0,0
2002-11-11 18:00	174	27	95	1,6	19,03	-13,00	22,5	1010,51	-12,73	-13,00	18,47	-14,23	3,3	0,00	0,0
2002-11-11 18:30	276	27	95	1,4	19,13	-13,40	22,5	1010,51	-12,73	-13,40	18,57	-14,63	3,1	0,00	0,0
2002-11-11 19:00	274	27	95	1,2	19,03	-13,60	22,5	1010,51	-12,73	-13,60	18,47	-14,83	2,8	0,00	0,0
2002-11-11 19:30	283	27	95	0,0	18,93	-13,90	22,5	1010,51	-12,73	-13,90	18,37	-15,13	2,6	0,00	0,0
2002-11-11 20:00	300	27	95	2,0	18,73	-14,00	22,5	1010,51	-12,73	-14,00	18,17	-15,23	2,4	0,00	0,0
2002-11-11 20:30	182	27	95	1,4	18,53	-14,30	22,5	1010,51	-12,73	-14,30	17,97	-15,53	2,6	0,00	0,0
2002-11-11 21:00	173	27	95	2,0	18,63	-14,30	22,5	1010,51	-12,73	-14,30	18,07	-15,53	2,4	0,00	0,0
2002-11-11 21:30	274	27	95	0,0	18,83	-14,30	22,5	1010,51	-12,73	-14,30	18,27	-15,53	2,4	0,00	0,0
2002-11-11 22:00	336	27	95	0,0	19,03	-14,60	22,5	1011,51	-12,73	-14,60	18,47	-15,83	2,2	0,00	0,0
2002-11-11 22:30	92	27	95	1,2	19,03	-14,80	22,5	1010,51	-12,73	-14,80	18,47	-16,03	1,8	0,00	0,0
2002-11-11 23:00	116	27	95	0,0	18,93	-15,00	22,5	1010,51	-12,73	-15,00	18,37	-16,23	1,8	0,00	0,0
2002-11-11 23:30	114	27	95	0,0	18,73	-15,30	22,5	1010,51	-12,73	-15,30	18,17	-16,53	1,2	0,00	0,0
2002-11-12 00:00	63	27	95	1,4	18,53	-15,10	22,5	1010,51	-12,73	-15,10	17,97	-16,33	2,2	0,00	0,0
2002-11-12 00:30	245	27	95	1,2	18,53	-15,00	22,5	1010,51	-12,73	-15,00	17,97	-16,23	2,0	0,00	0,0
2002-11-12 01:00	289	27	95	1,8	18,73	-15,00	22,5	1010,51	-12,73	-15,00	18,17	-16,23	2,2	0,00	0,0
2002-11-12 01:30	257	27	95	1,8	18,93	-15,10	22,5	1010,51	-12,73	-15,10	18,37	-16,33	2,2	0,00	0,0
2002-11-12 02:00	175	27	95	0,0	19,03	-15,50	22,5	1010,51	-12,73	-15,50	18,47	-16,73	2,2	0,00	0,0
2002-11-12 02:30	259	27	95	1,2	18,93	-15,60	22,5	1010,51	-12,73	-15,60	18,37	-16,83	2,4	0,00	0,0
2002-11-12 03:00	241	27	95	1,6	18,83	-15,50	22,5	1010,51	-12,73	-15,50	18,27	-16,73	2,2	0,00	0,0
2002-11-12 03:30	243	27	95	0,0	18,73	-15,50	22,5	1010,51	-12,73	-15,50	18,17	-16,73	2,0	0,00	0,0
2002-11-12 04:00	294	27	95	1,4	18,73	-15,50	22,5	1009,51	-12,73	-15,50	18,17	-16,73	2,0	0,00	0,0
2002-11-12 04:30	272	27	95	0,0	18,83	-15,50	22,5	1009,51	-12,73	-15,50	18,27	-16,73	1,8	0,00	0,0
2002-11-12 05:00	287	27	95	1,2	18,93	-15,60	22,5	1009,51	-12,73	-15,60	18,37	-16,83	2,0	0,00	0,0
2002-11-12 05:30	266	27	95	1,4	19,03	-15,80	22,5	1009,51	-12,73	-15,80	18,47	-17,03	1,8	0,00	0,0
2002-11-12 06:00	111	27	95	1,4	19,03	-15,70	22,5	1009,51	-12,73	-15,70	18,47	-16,93	2,0	0,00	0,0
2002-11-12 06:30	76	27	95	1,2	18,93	-15,40	22,5	1009,51	-12,73	-15,40	18,37	-16,63	1,8	0,00	0,0
2002-11-12 07:00	62	27	95	0,0	18,83	-15,40	22,5	1009,51	-12,73	-15,40	18,27	-16,63	2,2	0,00	0,0
2002-11-12 07:30	114	26	95	1,2	18,73	-15,30	22,5	1009,51	-12,73	-15,30	18,14	-16,53	1,8	0,00	0,0
2002-11-12 08:00	68	26	95	0,0	18,73	-15,10	22,5	1009,51	-12,73	-15,10	18,14	-16,33	2,2	0,00	0,0
2002-11-12 08:30	90	26	95	0,0	18,73	-15,00	22,5	1009,51	-12,73	-15,00	18,14	-16,23	1,8	0,00	0,0
2002-11-12 09:00	87	26	95	0,0	18,73	-15,30	22,5	1009,51	-12,73	-15,30	18,14	-16,53	1,4	0,00	0,0
2002-11-12 09:30	68	26	95	0,0	18,83	-14,80	22,5	1008,51	-12,73	-14,80	18,24	-16,03	1,8	0,00	0,0
2002-11-12 10:00	77	26	95	1,2	18,83	-14,40	22,5	1008,51	-12,73	-14,40	18,24	-15,63	1,8	0,00	0,0
2002-11-12 10:30	76	26	95	1,2	18,83	-14,00	22,5	1008,51	-12,73	-14,00	18,24	-15,23	2,0	0,00	0,0
2002-11-12 11:00	84	26	95	0,0	18,73	-13,60	22,5	1008,51	-12,73	-13,60	18,14	-14,83	2,4	0,00	0,0
2002-11-12 11:30	73	27	95	0,0	18,53	-13,50	22,5	1008,51	-12,73	-13,50	17,97	-14,73	2,4	0,00	0,0

Datum	Vindriktning °	Luftfukt inne Rh%	Luftfukt ute Rh%	Vindhastighet m/s	Temp inne °C	Temp ute °C	Nederb. månad mm	Luftryck Mbar	Daggpunkt °C	Kyleffekt °C	Vix inne °C	Vix ute °C	Vindby m/s	Korr luftryck	Nederb./dygn mm
2002-11-12 12:00	88	26	95	0,0	18,33	-13,20	22,5	1008,51	-12,73	-13,20	17,74	-14,43	2,2	0,00	0,0
2002-11-12 12:30	70	26	95	0,0	18,13	-13,20	22,5	1008,51	-12,73	-13,20	17,54	-14,43	1,6	0,00	0,0
2002-11-12 13:00	49	26	95	1,4	18,03	-13,40	22,5	1007,51	-12,73	-13,40	17,44	-14,63	2,6	0,00	0,0
2002-11-12 13:30	87	26	95	1,2	17,83	-13,40	22,5	1007,51	-12,73	-13,40	17,23	-14,63	2,4	0,00	0,0
2002-11-12 14:00	82	26	95	0,0	17,73	-14,20	22,5	1007,51	-12,73	-14,20	17,13	-15,43	1,8	0,00	0,0
2002-11-12 14:30	148	26	95	0,0	17,63	-14,70	22,5	1007,51	-12,73	-14,70	17,03	-15,93	2,2	0,00	0,0
2002-11-12 15:00	65	26	95	1,2	17,43	-15,20	22,5	1006,51	-12,73	-15,20	16,83	-16,43	2,0	0,00	0,0
2002-11-12 15:30	94	26	95	0,0	17,33	-15,30	22,5	1006,51	-12,73	-15,30	16,73	-16,53	1,6	0,00	0,0
2002-11-12 16:00	94	26	95	0,0	17,23	-16,70	22,5	1006,51	-12,73	-16,70	16,63	-17,93	0,0	0,00	0,0
2002-11-12 16:30	65	26	95	0,0	17,23	-16,50	22,5	1006,51	-12,73	-16,50	16,63	-17,73	1,6	0,00	0,0
2002-11-12 17:00	65	26	95	0,0	17,53	-16,40	22,5	1006,51	-12,73	-16,40	16,93	-17,63	1,4	0,00	0,0
2002-11-12 17:30	30	26	95	0,0	17,93	-15,70	22,5	1005,51	-12,73	-15,70	17,33	-16,93	1,6	0,00	0,0
2002-11-12 18:00	60	26	95	0,0	18,23	-15,70	22,5	1005,51	-12,73	-15,70	17,64	-16,93	1,4	0,00	0,0
2002-11-12 18:30	273	26	95	1,4	18,43	-15,30	22,5	1005,51	-12,73	-15,30	17,84	-16,53	2,0	0,00	0,0
2002-11-12 19:00	88	26	95	1,2	18,43	-15,80	22,5	1005,51	-12,73	-15,80	17,84	-17,03	2,0	0,00	0,0
2002-11-12 19:30	311	26	95	1,6	18,23	-16,10	22,5	1005,51	-12,73	-16,10	17,64	-17,33	2,0	0,00	0,0
2002-11-12 20:00	266	26	95	1,8	18,03	-15,60	22,5	1005,51	-12,73	-15,60	17,44	-16,83	2,0	0,00	0,0
2002-11-12 20:30	296	26	95	1,2	17,93	-15,50	22,5	1005,51	-12,73	-15,50	17,33	-16,73	2,0	0,00	0,0
2002-11-12 21:00	270	26	95	1,4	17,93	-15,50	22,5	1005,51	-12,73	-15,50	17,33	-16,73	2,0	0,00	0,0
2002-11-12 21:30	186	26	95	0,0	18,13	-16,00	23,5	1005,51	-12,73	-16,00	17,54	-17,23	2,0	1,00	1,0
2002-11-12 22:00	291	26	95	1,6	18,33	-15,30	23,5	1004,51	-12,73	-15,30	17,74	-16,53	2,0	1,00	1,0
2002-11-12 22:30	315	26	95	1,2	18,43	-15,70	23,5	1004,51	-12,73	-15,70	17,84	-16,93	1,8	0,00	1,0
2002-11-12 23:00	232	26	95	1,2	18,43	-15,40	23,5	1004,51	-12,73	-15,40	17,84	-16,63	1,8	0,00	1,0
2002-11-12 23:30	112	26	95	1,2	18,23	-15,30	23,5	1004,51	-12,73	-15,30	17,64	-16,53	2,0	0,00	1,0
2002-11-13 00:00	295	26	95	0,0	18,23	-15,90	23,5	1004,51	-12,73	-15,90	17,64	-17,13	1,8	0,00	0,0
2002-11-13 00:30	295	26	95	0,0	18,33	-16,70	23,5	1004,51	-12,73	-16,70	17,74	-17,93	0,0	0,00	0,0
2002-11-13 01:00	295	26	95	0,0	18,43	-16,20	23,5	1003,51	-12,73	-16,20	17,84	-17,43	0,0	0,00	0,0
2002-11-13 01:30	90	26	95	1,2	18,53	-14,30	23,5	1003,51	-12,73	-14,30	17,94	-15,53	1,4	0,00	0,0
2002-11-13 02:00	58	26	95	0,0	18,53	-13,90	23,5	1003,51	-12,73	-13,90	17,94	-15,13	1,6	0,00	0,0
2002-11-13 02:30	21	26	95	0,0	18,43	-13,60	23,5	1003,51	-12,73	-13,60	17,84	-14,83	1,6	0,00	0,0
2002-11-13 03:00	52	26	95	0,0	18,33	-13,50	23,5	1003,51	-12,73	-13,50	17,74	-14,73	1,8	0,00	0,0
2002-11-13 03:30	54	26	95	0,0	18,23	-14,10	23,5	1003,51	-12,73	-14,10	17,64	-15,33	1,6	0,00	0,0
2002-11-13 04:00	322	26	95	0,0	18,33	-13,90	23,5	1003,51	-12,73	-13,90	17,74	-15,13	2,0	0,00	0,0
2002-11-13 04:30	322	26	95	0,0	18,43	-14,70	23,5	1002,51	-12,73	-14,70	17,84	-15,93	1,6	0,00	0,0
2002-11-13 05:00	74	25	95	0,0	18,53	-12,00	23,5	1002,51	-12,73	-12,00	17,90	-13,23	1,4	0,00	0,0
2002-11-13 05:30	68	26	95	1,2	18,63	-11,10	23,5	1002,51	-12,73	-11,10	18,04	-12,33	1,6	0,00	0,0
2002-11-13 06:00	73	26	95	0,0	18,53	-11,10	23,5	1001,51	-12,73	-11,10	17,94	-12,33	1,8	0,00	0,0
2002-11-13 06:30	98	26	95	0,0	18,43	-11,60	23,5	1001,51	-12,73	-11,60	17,84	-12,83	1,8	0,00	0,0
2002-11-13 07:00	97	26	95	0,0	18,43	-11,80	23,5	1001,51	-12,73	-11,80	17,84	-13,03	1,6	0,00	0,0
2002-11-13 07:30	97	26	95	0,0	18,33	-13,20	23,5	1001,51	-12,73	-13,20	17,74	-14,43	0,0	0,00	0,0
2002-11-13 08:00	97	26	95	0,0	18,23	-13,20	23,5	1001,51	-12,73	-13,20	17,64	-14,43	0,0	0,00	0,0
2002-11-13 08:30	97	26	95	0,0	18,33	-12,50	23,5	1002,51	-12,73	-12,50	17,74	-13,73	1,2	0,00	0,0
2002-11-13 09:00	63	26	95	0,0	18,43	-11,10	23,5	1001,51	-12,73	-11,10	17,84	-12,33	1,8	0,00	0,0
2002-11-13 09:30	75	26	95	0,0	18,53	-10,90	23,5	1001,51	-12,73	-10,90	17,94	-12,13	1,6	0,00	0,0
2002-11-13 10:00	75	26	95	0,0	18,63	-11,00	23,5	1001,51	-12,73	-11,00	18,04	-12,23	0,0	0,00	0,0
2002-11-13 10:30	75	26	95	0,0	18,63	-10,80	23,5	1001,51	-12,73	-10,80	18,04	-12,03	1,2	0,00	0,0

Datum	Vindriktning °	Luftfukt inne Rh%	Luftfukt ute Rh%	Vindhastighet m/s	Temp inne °C	Temp ute °C	Nederb. månad mm	Lufttryck Mbar	Daggpunkt °C	Kyleffekt °C	Vix inne °C	Vix ute °C	Vindby m/s	Korr lufttryck	Nederb./dygn mm
2002-11-13 11:00	73	26	100	0,0	18,63	-9,69	23,5	1001,51	-10,08	-9,69	18,04	-5,96	1,2	0,00	0,0
2002-11-13 11:30	71	26	100	0,0	18,63	-9,39	23,5	1001,51	-9,78	-9,39	18,04	-5,66	1,2	0,00	0,0
2002-11-13 12:00	71	26	100	0,0	18,63	-9,79	23,5	1001,51	-10,18	-9,79	18,04	-6,06	0,0	0,00	0,0
2002-11-13 12:30	89	26	100	1,2	18,53	-8,79	23,5	1001,51	-9,18	-8,79	17,94	-5,06	2,0	0,00	0,0
2002-11-13 13:00	75	26	100	0,0	18,43	-8,89	23,5	1001,51	-9,28	-8,89	17,84	-5,16	2,0	0,00	0,0
2002-11-13 13:30	66	26	100	0,0	18,33	-9,49	23,5	1001,51	-9,88	-9,49	17,74	-5,76	1,8	0,00	0,0
2002-11-13 14:00	66	26	100	0,0	18,13	-10,09	23,5	1001,51	-10,48	-10,09	17,54	-6,36	0,0	0,00	0,0
2002-11-13 14:30	66	26	100	0,0	18,03	-9,39	23,5	1001,51	-9,78	-9,39	17,44	-5,66	0,0	0,00	0,0
2002-11-13 15:00	66	26	100	0,0	18,03	-9,89	23,5	1001,51	-10,28	-9,89	17,44	-6,16	0,0	0,00	0,0
2002-11-13 15:30	66	26	100	1,4	18,23	-9,39	23,5	1000,51	-9,78	-9,39	17,64	-5,66	1,4	0,00	0,0
2002-11-13 16:00	60	26	100	0,0	18,43	-9,39	23,5	1000,51	-9,78	-9,39	17,84	-5,66	1,4	0,00	0,0
2002-11-13 16:30	61	26	100	0,0	18,53	-9,49	23,5	1000,51	-9,88	-9,49	17,94	-5,76	1,8	0,00	0,0
2002-11-13 17:00	90	26	100	0,0	18,43	-9,49	23,5	1000,51	-9,88	-9,49	17,84	-5,76	1,8	0,00	0,0
2002-11-13 17:30	79	26	100	1,2	18,43	-9,39	23,5	1001,51	-9,78	-9,39	17,84	-5,66	1,8	0,00	0,0
2002-11-13 18:00	87	26	100	0,0	18,33	-9,79	23,5	1001,51	-10,18	-9,79	17,74	-6,06	1,8	0,00	0,0
2002-11-13 18:30	71	26	100	0,0	18,23	-9,59	23,5	1001,51	-9,98	-9,59	17,64	-5,86	1,6	0,00	0,0
2002-11-13 19:00	79	26	100	1,2	18,23	-9,39	23,5	1001,51	-9,78	-9,39	17,64	-5,66	1,8	0,00	0,0
2002-11-13 19:30	77	26	100	0,0	18,23	-8,89	23,5	1001,51	-9,28	-8,89	17,64	-5,16	2,2	0,00	0,0
2002-11-13 20:00	56	26	100	1,2	18,33	-8,59	23,5	1001,51	-8,98	-8,59	17,74	-4,86	2,0	0,00	0,0
2002-11-13 20:30	94	26	100	0,0	18,43	-8,49	23,5	1001,51	-8,88	-8,49	17,84	-4,76	2,2	0,00	0,0
2002-11-13 21:00	85	26	100	0,0	18,53	-8,19	23,5	1001,51	-8,58	-8,19	17,94	-4,46	1,8	0,00	0,0
2002-11-13 21:30	65	26	100	0,0	18,53	-8,29	23,5	1001,51	-8,68	-8,29	17,94	-4,56	1,8	0,00	0,0
2002-11-13 22:00	1	26	100	1,2	18,43	-8,19	23,5	1001,51	-8,58	-8,19	17,84	-4,46	1,8	0,00	0,0
2002-11-13 22:30	54	26	100	0,0	18,33	-7,99	23,5	1001,51	-8,39	-7,99	17,74	-4,26	2,0	0,00	0,0
2002-11-13 23:00	66	26	100	0,0	18,23	-7,99	23,5	1001,51	-8,39	-7,99	17,64	-4,26	1,8	0,00	0,0
2002-11-13 23:30	82	26	100	1,2	18,23	-7,79	23,5	1001,51	-8,19	-7,79	17,64	-4,06	1,6	0,00	0,0
2002-11-14 00:00	63	26	100	0,0	18,43	-7,79	23,5	1001,51	-8,19	-7,79	17,84	-4,06	1,6	0,00	0,0
2002-11-14 00:30	62	26	100	1,2	18,53	-7,69	23,5	1001,51	-8,09	-7,69	17,94	-3,96	1,6	0,00	0,0
2002-11-14 01:00	10	26	100	1,2	18,73	-7,69	23,5	1001,51	-8,09	-7,69	18,14	-3,96	1,8	0,00	0,0
2002-11-14 01:30	336	26	100	1,2	18,73	-7,59	23,5	1001,51	-7,99	-7,59	18,14	-3,86	2,8	0,00	0,0
2002-11-14 02:00	294	26	100	0,0	18,73	-7,59	23,5	1001,51	-7,99	-7,59	18,14	-3,86	2,2	0,00	0,0
2002-11-14 02:30	65	26	100	0,0	18,63	-7,59	23,5	1001,51	-7,99	-7,59	18,04	-3,86	2,2	0,00	0,0
2002-11-14 03:00	58	26	100	1,4	18,53	-7,59	23,5	1001,51	-7,99	-7,59	17,94	-3,86	2,0	0,00	0,0
2002-11-14 03:30	59	26	100	0,0	18,43	-7,59	23,5	1001,51	-7,99	-7,59	17,84	-3,86	2,0	0,00	0,0
2002-11-14 04:00	92	26	100	0,0	18,43	-7,59	23,5	1001,51	-7,99	-7,59	17,84	-3,86	2,0	0,00	0,0
2002-11-14 04:30	82	26	100	1,2	18,53	-7,49	23,5	1001,51	-7,89	-7,49	17,94	-3,76	1,6	0,00	0,0
2002-11-14 05:00	62	26	100	0,0	18,63	-7,29	23,5	1001,51	-7,69	-7,29	18,04	-3,56	2,2	0,00	0,0
2002-11-14 05:30	49	26	100	0,0	18,73	-7,49	23,5	1001,51	-7,89	-7,49	18,14	-3,76	1,8	0,00	0,0
2002-11-14 06:00	65	26	100	0,0	18,83	-7,49	23,5	1001,51	-7,89	-7,49	18,24	-3,76	2,0	0,00	0,0
2002-11-14 06:30	63	26	100	0,0	18,83	-7,49	23,5	1001,51	-7,89	-7,49	18,24	-3,76	1,8	0,00	0,0
2002-11-14 07:00	40	26	100	0,0	18,83	-7,49	23,5	1001,51	-7,89	-7,49	18,24	-3,76	1,8	0,00	0,0
2002-11-14 07:30	112	26	100	0,0	18,83	-7,49	23,5	1001,51	-7,89	-7,49	18,24	-3,76	2,0	0,00	0,0
2002-11-14 08:00	84	26	100	0,0	18,83	-7,49	23,5	1001,51	-7,89	-7,49	18,24	-3,76	1,8	0,00	0,0
2002-11-14 08:30	75	26	100	0,0	18,73	-7,59	23,5	1002,51	-7,99	-7,59	18,14	-3,86	2,0	0,00	0,0
2002-11-14 09:00	58	26	100	0,0	18,73	-7,39	23,5	1002,51	-7,79	-7,39	18,14	-3,66	1,6	0,00	0,0
2002-11-14 09:30	101	26	100	0,0	18,73	-7,29	23,5	1002,51	-7,69	-7,29	18,14	-3,56	2,0	0,00	0,0

Datum	Vindriktning °	Luftfukt inne Rh%	Luftfukt ute Rh%	Vindhastighet m/s	Temp inne °C	Temp ute °C	Nederb. månad mm	Luftryck Mbar	Daggpunkt °C	Kyleffekt °C	Vix inne °C	Vix ute °C	Vindby m/s	Korr luftryck	Nederb./dygn mm
2002-11-14 10:00	66	26	99	0,0	18,73	-7,29	23,5	1002,51	-7,82	-7,29	18,14	-3,65	1,8	0,00	0,0
2002-11-14 10:30	74	26	99	1,2	18,83	-7,09	23,5	1002,51	-7,62	-7,09	18,24	-3,45	1,4	0,00	0,0
2002-11-14 11:00	79	26	99	1,4	18,83	-7,19	23,5	1002,51	-7,72	-7,19	18,24	-3,55	2,2	0,00	0,0
2002-11-14 11:30	57	26	98	0,0	18,83	-7,19	23,5	1002,51	-7,86	-7,19	18,24	-3,64	2,2	0,00	0,0
2002-11-14 12:00	135	26	98	0,0	18,83	-7,19	23,5	1002,51	-7,86	-7,19	18,24	-3,64	2,0	0,00	0,0
2002-11-14 12:30	78	26	98	1,2	18,83	-6,99	23,5	1002,51	-7,66	-6,99	18,24	-3,44	2,2	0,00	0,0
2002-11-14 13:00	104	26	97	1,2	18,83	-6,89	23,5	1002,51	-7,69	-6,89	18,24	-3,42	2,2	0,00	0,0
2002-11-14 13:30	70	26	97	0,0	18,93	-6,79	23,5	1002,51	-7,59	-6,79	18,34	-3,32	2,0	0,00	0,0
2002-11-14 14:00	90	26	97	0,0	18,83	-6,69	23,5	1002,51	-7,50	-6,69	18,24	-3,22	2,0	0,00	0,0
2002-11-14 14:30	75	26	97	0,0	18,83	-6,59	23,5	1002,51	-7,40	-6,59	18,24	-3,12	2,0	0,00	0,0
2002-11-14 15:00	81	26	97	0,0	18,83	-6,89	23,5	1002,51	-7,69	-6,89	18,24	-3,42	1,8	0,00	0,0
2002-11-14 15:30	351	26	99	1,4	18,73	-7,09	23,5	1002,51	-7,62	-7,09	18,14	-3,45	2,6	0,00	0,0
2002-11-14 16:00	93	26	100	1,2	18,73	-7,09	23,5	1002,51	-7,49	-7,09	18,14	-3,36	2,8	0,00	0,0
2002-11-14 16:30	68	26	100	2,4	18,73	-7,09	23,5	1002,51	-7,49	-9,29	18,14	-3,36	3,0	0,00	0,0
2002-11-14 17:00	86	26	100	1,4	18,63	-6,89	23,5	1002,51	-7,29	-6,89	18,04	-3,16	2,6	0,00	0,0
2002-11-14 17:30	95	26	100	1,8	18,63	-6,79	23,5	1002,51	-7,19	-6,79	18,04	-3,06	2,8	0,00	0,0
2002-11-14 18:00	118	26	100	2,2	18,73	-6,69	23,5	1002,51	-7,09	-6,69	18,14	-2,96	2,8	0,00	0,0
2002-11-14 18:30	76	26	100	1,8	18,73	-6,59	23,5	1003,51	-6,99	-6,59	18,14	-2,86	2,8	0,00	0,0
2002-11-14 19:00	104	26	100	1,2	18,73	-6,49	23,5	1003,51	-6,89	-6,49	18,14	-2,76	2,8	0,00	0,0
2002-11-14 19:30	110	26	100	1,4	18,73	-6,49	23,5	1003,51	-6,89	-6,49	18,14	-2,76	2,8	0,00	0,0
2002-11-14 20:00	113	26	100	1,8	18,63	-6,39	23,5	1003,51	-6,79	-6,39	18,04	-2,66	3,7	0,00	0,0
2002-11-14 20:30	103	26	100	1,6	18,53	-6,39	23,5	1003,51	-6,79	-6,39	17,94	-2,66	3,1	0,00	0,0
2002-11-14 21:00	105	26	100	2,0	18,43	-6,39	23,5	1003,51	-6,79	-6,39	17,84	-2,66	3,7	0,00	0,0
2002-11-14 21:30	104	26	100	1,4	18,23	-6,39	23,5	1003,51	-6,79	-6,39	17,64	-2,66	3,0	0,00	0,0
2002-11-14 22:00	107	26	100	1,6	18,23	-6,29	23,5	1003,51	-6,69	-6,29	17,64	-2,56	3,5	0,00	0,0
2002-11-14 22:30	132	26	100	2,0	18,33	-6,09	23,5	1003,51	-6,49	-6,09	17,74	-2,36	3,3	0,00	0,0
2002-11-14 23:00	104	26	100	1,8	18,63	-5,99	23,5	1003,51	-6,39	-5,99	18,04	-2,26	3,5	0,00	0,0
2002-11-14 23:30	111	26	100	1,8	18,73	-5,89	23,5	1003,51	-6,29	-5,89	18,14	-2,16	4,5	0,00	0,0
2002-11-15 00:00	124	26	100	3,0	18,83	-5,79	23,5	1003,51	-6,19	-9,36	18,24	-2,06	3,9	0,00	0,0
2002-11-15 00:30	101	26	100	2,2	18,73	-5,79	23,5	1003,51	-6,19	-5,79	18,14	-2,06	4,3	0,00	0,0
2002-11-15 01:00	134	26	100	3,0	18,63	-5,79	23,5	1003,51	-6,19	-9,36	18,04	-2,06	3,7	0,00	0,0
2002-11-15 01:30	78	26	100	3,9	18,53	-5,69	23,5	1004,51	-6,09	-12,12	17,94	-1,96	4,1	0,00	0,0
2002-11-15 02:00	97	26	100	1,2	18,53	-5,69	23,5	1003,51	-6,09	-5,69	17,94	-1,96	4,3	0,00	0,0
2002-11-15 02:30	113	26	100	1,4	18,73	-5,59	23,5	1003,51	-5,99	-5,59	18,14	-1,86	3,5	0,00	0,0
2002-11-15 03:00	111	26	100	2,2	18,83	-5,59	23,5	1003,51	-5,99	-5,59	18,24	-1,86	3,3	0,00	0,0
2002-11-15 03:30	118	26	100	1,4	18,93	-5,59	23,5	1003,51	-5,99	-5,59	18,34	-1,86	3,5	0,00	0,0
2002-11-15 04:00	97	26	100	1,6	18,83	-5,69	23,5	1003,51	-6,09	-5,69	18,24	-1,96	4,7	0,00	0,0
2002-11-15 04:30	100	26	100	2,0	18,73	-5,69	23,5	1003,51	-6,09	-5,69	18,14	-1,96	2,6	0,00	0,0
2002-11-15 05:00	130	26	100	2,4	18,63	-5,59	23,5	1003,51	-5,99	-7,70	18,04	-1,86	3,5	0,00	0,0
2002-11-15 05:30	103	26	100	0,0	18,63	-5,59	23,5	1003,51	-5,99	-5,59	18,04	-1,86	3,7	0,00	0,0
2002-11-15 06:00	108	26	100	1,8	18,73	-5,59	23,5	1003,51	-5,99	-5,59	18,14	-1,86	3,5	0,00	0,0
2002-11-15 06:30	109	26	100	1,4	18,83	-5,59	23,5	1003,51	-5,99	-5,59	18,24	-1,86	3,7	0,00	0,0
2002-11-15 07:00	103	26	100	2,2	19,03	-5,49	23,5	1003,51	-5,89	-5,49	18,44	-1,76	3,7	0,00	0,0
2002-11-15 07:30	97	26	100	1,8	19,03	-5,49	23,5	1003,51	-5,89	-5,49	18,44	-1,76	3,3	0,00	0,0
2002-11-15 08:00	106	26	100	3,0	19,03	-5,49	23,5	1003,51	-5,89	-9,03	18,44	-1,76	4,1	0,00	0,0
2002-11-15 08:30	107	26	100	1,4	18,93	-5,49	23,5	1003,51	-5,89	-5,49	18,34	-1,76	3,9	0,00	0,0

Datum	Vindriktning °	Luftfukt inne Rh%	Luftfukt ute Rh%	Vindhastighet m/s	Temp inne °C	Temp ute °C	Nederb. månad mm	Luftryck Mbar	Daggpunkt °C	Kyleffekt °C	Vix inne °C	Vix ute °C	Vindby m/s	Korr luftryck	Nederb./dygn mm
2002-11-15 09:00	101	26	100	1,4	18,83	-5,39	23,5	1003,51	-5,79	-5,39	18,24	-1,66	3,1	0,00	0,0
2002-11-15 09:30	91	26	100	1,8	18,83	-5,29	23,5	1003,51	-5,69	-5,29	18,24	-1,56	3,9	0,00	0,0
2002-11-15 10:00	99	26	100	2,6	18,83	-5,09	23,5	1003,51	-5,49	-7,18	18,24	-1,36	3,1	0,00	0,0
2002-11-15 10:30	89	26	100	2,0	18,83	-5,09	23,5	1003,51	-5,49	-5,09	18,24	-1,36	3,3	0,00	0,0
2002-11-15 11:00	90	26	100	2,0	18,83	-4,99	23,5	1003,51	-5,39	-4,99	18,24	-1,26	3,7	0,00	0,0
2002-11-15 11:30	94	26	100	2,2	18,93	-4,89	23,5	1003,51	-5,29	-4,89	18,34	-1,16	3,5	0,00	0,0
2002-11-15 12:00	90	26	100	2,0	19,03	-4,79	23,5	1003,51	-5,19	-4,79	18,44	-1,06	3,3	0,00	0,0
2002-11-15 12:30	70	26	100	1,6	19,03	-4,59	23,5	1003,51	-4,99	-4,59	18,44	-0,86	3,0	0,00	0,0
2002-11-15 13:00	85	26	100	1,8	19,03	-4,49	23,5	1003,51	-4,89	-4,49	18,44	-0,76	3,0	0,00	0,0
2002-11-15 13:30	101	26	100	1,6	18,93	-4,49	23,5	1003,51	-4,89	-4,49	18,34	-0,76	3,0	0,00	0,0
2002-11-15 14:00	90	26	100	1,4	18,93	-4,59	23,5	1003,51	-4,99	-4,59	18,34	-0,86	2,2	0,00	0,0
2002-11-15 14:30	100	26	100	1,6	18,83	-4,59	25,0	1003,51	-4,99	-4,59	18,24	-0,86	2,6	1,50	1,5
2002-11-15 15:00	74	26	100	1,6	18,73	-4,69	25,5	1002,51	-5,09	-4,69	18,14	-0,96	2,8	2,00	2,0
2002-11-15 15:30	90	26	100	1,6	18,73	-4,59	25,5	1002,51	-4,99	-4,59	18,14	-0,86	3,0	0,50	2,0
2002-11-15 16:00	90	26	100	2,2	18,83	-4,59	26,0	1002,51	-4,99	-4,59	18,24	-0,86	2,8	0,50	2,5
2002-11-15 16:30	105	26	100	1,4	18,83	-4,49	26,0	1002,51	-4,89	-4,49	18,24	-0,76	2,6	0,50	2,5
2002-11-15 17:00	106	26	100	1,8	18,93	-4,49	26,5	1002,51	-4,89	-4,49	18,34	-0,76	3,1	0,50	3,0
2002-11-15 17:30	115	26	100	1,4	18,93	-4,29	26,5	1002,51	-4,69	-4,29	18,34	-0,56	3,0	0,50	3,0
2002-11-15 18:00	101	26	100	1,6	19,03	-4,19	26,5	1002,51	-4,59	-4,19	18,44	-0,46	3,5	0,00	3,0
2002-11-15 18:30	103	26	100	2,6	19,03	-4,19	26,5	1002,51	-4,59	-6,23	18,44	-0,46	4,5	0,00	3,0
2002-11-15 19:00	129	26	100	3,1	18,93	-4,09	26,5	1002,51	-4,50	-7,50	18,34	-0,36	5,0	0,00	3,0
2002-11-15 19:30	110	26	100	2,0	18,83	-4,09	26,5	1002,51	-4,50	-4,09	18,24	-0,36	4,3	0,00	3,0
2002-11-15 20:00	108	26	100	3,5	18,73	-3,99	26,5	1002,51	-4,40	-8,76	18,14	-0,26	4,1	0,00	3,0
2002-11-15 20:30	99	26	100	2,4	18,63	-3,99	26,5	1002,51	-4,40	-6,01	18,04	-0,26	4,7	0,00	3,0
2002-11-15 21:00	106	26	100	3,7	18,63	-3,99	26,5	1002,51	-4,40	-10,14	18,04	-0,26	4,5	0,00	3,0
2002-11-15 21:30	111	26	100	2,2	18,63	-3,99	26,5	1002,51	-4,40	-3,99	18,04	-0,26	5,0	0,00	3,0
2002-11-15 22:00	103	27	100	2,6	18,63	-3,79	26,5	1002,51	-4,20	-5,80	18,07	-0,06	4,5	0,00	3,0
2002-11-15 22:30	104	27	100	2,8	18,73	-3,69	26,5	1002,51	-4,10	-7,06	18,17	0,04	4,1	0,00	3,0
2002-11-15 23:00	120	27	100	2,4	18,83	-3,69	26,5	1002,51	-4,10	-5,70	18,27	0,04	4,5	0,00	3,0
2002-11-15 23:30	110	27	100	2,4	18,93	-3,59	26,5	1002,51	-4,00	-5,59	18,37	0,14	3,7	0,00	3,0
2002-11-16 00:00	131	27	100	2,2	19,03	-3,49	26,5	1002,51	-3,90	-3,49	18,47	0,24	3,9	0,00	0,0
2002-11-16 00:30	104	27	100	3,0	19,03	-3,39	26,5	1002,51	-3,80	-6,73	18,47	0,34	3,7	0,00	0,0
2002-11-16 01:00	107	27	100	2,0	19,03	-3,29	26,5	1002,51	-3,70	-3,29	18,47	0,44	3,5	0,00	0,0
2002-11-16 01:30	104	27	100	1,2	19,03	-3,19	26,5	1002,51	-3,60	-3,19	18,47	0,54	3,1	0,00	0,0
2002-11-16 02:00	83	27	100	2,0	19,03	-3,19	26,5	1002,51	-3,60	-3,19	18,47	0,54	2,6	0,00	0,0
2002-11-16 02:30	91	27	100	1,2	18,93	-3,19	26,5	1002,51	-3,60	-3,19	18,37	0,54	2,4	0,00	0,0
2002-11-16 03:00	52	27	100	1,8	18,93	-3,09	26,5	1002,51	-3,50	-3,09	18,37	0,64	2,4	0,00	0,0
2002-11-16 03:30	83	27	100	1,2	18,93	-2,99	26,5	1002,51	-3,40	-2,99	18,37	0,74	2,0	0,00	0,0
2002-11-16 04:00	78	27	100	0,0	18,93	-2,99	26,5	1002,51	-3,40	-2,99	18,37	0,74	2,0	0,00	0,0
2002-11-16 04:30	91	27	100	0,0	18,93	-2,89	26,5	1002,51	-3,30	-2,89	18,37	0,84	2,0	0,00	0,0
2002-11-16 05:00	101	27	100	1,6	19,03	-2,89	26,5	1002,51	-3,30	-2,89	18,47	0,84	2,0	0,00	0,0
2002-11-16 05:30	89	27	100	0,0	19,03	-2,79	26,5	1002,51	-3,20	-2,79	18,47	0,94	2,4	0,00	0,0
2002-11-16 06:00	102	27	100	0,0	19,03	-2,69	26,5	1002,51	-3,10	-2,69	18,47	1,04	1,8	0,00	0,0
2002-11-16 06:30	106	27	100	0,0	19,03	-2,69	26,5	1003,51	-3,10	-2,69	18,47	1,04	2,0	0,00	0,0
2002-11-16 07:00	106	27	100	0,0	19,03	-2,49	26,5	1003,51	-2,90	-2,49	18,47	1,24	0,0	0,00	0,0
2002-11-16 07:30	106	27	100	0,0	19,13	-2,39	26,5	1003,51	-2,80	-2,39	18,57	1,34	1,2	0,00	0,0

Datum	Vindriktning °	Luftfukt inne Rh%	Luftfukt ute Rh%	Vindhastighet m/s	Temp inne °C	Temp ute °C	Nederb. månad mm	Luftryck Mbar	Daggpunkt °C	Kyleffekt °C	Vix inne °C	Vix ute °C	Vindby m/s	Korr luftryck	Nederb./dygn mm
2002-11-16 08:00	112	27	100	1,4	19,13	-2,39	26,5	1003,51	-2,80	-2,39	18,57	1,34	2,0	0,00	0,0
2002-11-16 08:30	85	27	100	0,0	19,13	-2,29	26,5	1003,51	-2,70	-2,29	18,57	1,44	2,0	0,00	0,0
2002-11-16 09:00	85	27	100	0,0	19,03	-2,29	26,5	1003,51	-2,70	-2,29	18,47	1,44	1,6	0,00	0,0
2002-11-16 09:30	85	27	100	0,0	19,03	-2,29	26,5	1004,51	-2,70	-2,29	18,47	1,44	2,0	0,00	0,0
2002-11-16 10:00	85	27	100	0,0	19,03	-2,09	26,5	1004,51	-2,50	-2,09	18,47	1,64	0,0	0,00	0,0
2002-11-16 10:30	85	27	100	0,0	19,03	-1,89	26,5	1004,51	-2,30	-1,89	18,47	1,84	1,8	0,00	0,0
2002-11-16 11:00	85	27	100	0,0	19,03	-1,79	26,5	1004,51	-2,20	-1,79	18,47	1,94	1,4	0,00	0,0
2002-11-16 11:30	85	27	100	1,8	19,03	-1,69	26,5	1004,51	-2,10	-1,69	18,47	2,04	2,0	0,00	0,0
2002-11-16 12:00	86	27	100	0,0	19,03	-1,59	26,5	1004,51	-2,00	-1,59	18,47	2,14	2,2	0,00	0,0
2002-11-16 12:30	86	27	100	0,0	19,03	-1,29	26,5	1005,51	-1,70	-1,29	18,47	2,44	1,2	0,00	0,0
2002-11-16 13:00	86	27	100	0,0	19,03	-1,29	26,5	1004,51	-1,70	-1,29	18,47	2,44	0,0	0,00	0,0
2002-11-16 13:30	85	27	100	0,0	19,23	-1,59	26,5	1004,51	-2,00	-1,59	18,67	2,14	0,0	0,00	0,0
2002-11-16 14:00	84	27	100	0,0	19,33	-1,79	26,5	1004,51	-2,20	-1,79	18,77	1,94	0,0	0,00	0,0
2002-11-16 14:30	153	27	100	0,0	19,43	-1,79	26,5	1004,51	-2,20	-1,79	18,87	1,94	1,4	0,00	0,0
2002-11-16 15:00	153	27	100	0,0	19,43	-1,99	26,5	1005,51	-2,40	-1,99	18,87	1,74	1,6	0,00	0,0
2002-11-16 15:30	152	27	100	0,0	19,43	-2,19	26,5	1005,51	-2,60	-2,19	18,87	1,54	1,4	0,00	0,0
2002-11-16 16:00	325	27	100	1,4	19,43	-2,19	26,5	1005,51	-2,60	-2,19	18,87	1,54	2,2	0,00	0,0
2002-11-16 16:30	319	27	100	0,0	19,33	-2,09	26,5	1005,51	-2,50	-2,09	18,77	1,64	2,0	0,00	0,0
2002-11-16 17:00	320	27	100	0,0	19,33	-2,09	26,5	1005,51	-2,50	-2,09	18,77	1,64	2,4	0,00	0,0
2002-11-16 17:30	320	27	100	0,0	19,33	-2,09	26,5	1005,51	-2,50	-2,09	18,77	1,64	1,6	0,00	0,0
2002-11-16 18:00	320	27	100	1,6	19,33	-2,09	26,5	1005,51	-2,50	-2,09	18,77	1,64	1,8	0,00	0,0
2002-11-16 18:30	114	27	100	0,0	19,33	-2,19	26,5	1005,51	-2,60	-2,19	18,77	1,54	2,4	0,00	0,0
2002-11-16 19:00	90	27	100	0,0	19,33	-2,09	26,5	1005,51	-2,50	-2,09	18,77	1,64	1,8	0,00	0,0
2002-11-16 19:30	90	27	100	0,0	19,33	-1,99	26,5	1005,51	-2,40	-1,99	18,77	1,74	0,0	0,00	0,0
2002-11-16 20:00	90	27	100	0,0	19,43	-1,99	26,5	1005,51	-2,40	-1,99	18,87	1,74	0,0	0,00	0,0
2002-11-16 20:30	90	27	100	0,0	19,43	-2,09	26,5	1005,51	-2,50	-2,09	18,87	1,64	1,4	0,00	0,0
2002-11-16 21:00	90	27	100	0,0	19,43	-2,09	26,5	1005,51	-2,50	-2,09	18,87	1,64	0,0	0,00	0,0
2002-11-16 21:30	90	27	100	0,0	19,43	-2,09	26,5	1006,51	-2,50	-2,09	18,87	1,64	0,0	0,00	0,0
2002-11-16 22:00	90	27	100	0,0	19,43	-2,09	26,5	1005,51	-2,50	-2,09	18,87	1,64	0,0	0,00	0,0
2002-11-16 22:30	90	27	100	0,0	19,43	-1,99	26,5	1005,51	-2,40	-1,99	18,87	1,74	0,0	0,00	0,0
2002-11-16 23:00	90	27	100	0,0	19,43	-2,09	26,5	1005,51	-2,50	-2,09	18,87	1,64	0,0	0,00	0,0
2002-11-16 23:30	90	27	100	0,0	19,53	-1,99	26,5	1005,51	-2,40	-1,99	18,97	1,74	0,0	0,00	0,0
2002-11-17 00:00	90	28	100	0,0	19,53	-2,19	26,5	1005,51	-2,60	-2,19	19,01	1,54	1,2	0,00	0,0
2002-11-17 00:30	90	28	100	0,0	19,43	-2,29	26,5	1005,51	-2,70	-2,29	18,91	1,44	0,0	0,00	0,0
2002-11-17 01:00	90	27	100	0,0	19,43	-2,19	26,5	1005,51	-2,60	-2,19	18,87	1,54	0,0	0,00	0,0
2002-11-17 01:30	51	27	100	0,0	19,43	-2,39	26,5	1004,51	-2,80	-2,39	18,87	1,34	1,4	0,00	0,0
2002-11-17 02:00	51	27	100	0,0	19,53	-2,39	26,5	1004,51	-2,80	-2,39	18,97	1,34	0,0	0,00	0,0
2002-11-17 02:30	50	27	100	0,0	19,53	-2,29	26,5	1004,51	-2,70	-2,29	18,97	1,44	1,6	0,00	0,0
2002-11-17 03:00	37	27	100	0,0	19,63	-2,29	26,5	1004,51	-2,70	-2,29	19,07	1,44	1,4	0,00	0,0
2002-11-17 03:30	37	27	100	0,0	19,63	-2,29	26,5	1004,51	-2,70	-2,29	19,07	1,44	0,0	0,00	0,0
2002-11-17 04:00	297	27	100	0,0	19,53	-2,19	26,5	1004,51	-2,60	-2,19	18,97	1,54	1,8	0,00	0,0
2002-11-17 04:30	297	27	100	0,0	19,43	-2,29	26,5	1004,51	-2,70	-2,29	18,87	1,44	0,0	0,00	0,0
2002-11-17 05:00	297	27	100	0,0	19,33	-2,19	26,5	1004,51	-2,60	-2,19	18,77	1,54	0,0	0,00	0,0
2002-11-17 05:30	297	27	100	0,0	19,23	-2,29	26,5	1003,51	-2,70	-2,29	18,67	1,44	1,2	0,00	0,0
2002-11-17 06:00	297	27	100	0,0	19,23	-2,19	26,5	1003,51	-2,60	-2,19	18,67	1,54	0,0	0,00	0,0
2002-11-17 06:30	297	27	100	0,0	19,23	-2,29	26,5	1003,51	-2,70	-2,29	18,67	1,44	0,0	0,00	0,0

Datum	Vindriktning °	Luftfukt inne Rh%	Luftfukt ute Rh%	Vindhastighet m/s	Temp inne °C	Temp ute °C	Nederb. månad mm	Lufttryck Mbar	Daggpunkt °C	Kyleffekt °C	Vix inne °C	Vix ute °C	Vindby m/s	Korr lufttryck	Nederb./dygn mm
2002-11-17 07:00	297	27	100	0,0	19,23	-2,39	26,5	1003,51	-2,80	-2,39	18,67	1,34	0,0	0,00	0,0
2002-11-17 07:30	297	27	100	0,0	19,33	-2,39	26,5	1003,51	-2,80	-2,39	18,77	1,34	0,0	0,00	0,0
2002-11-17 08:00	297	27	100	0,0	19,33	-2,39	26,5	1003,51	-2,80	-2,39	18,77	1,34	0,0	0,00	0,0
2002-11-17 08:30	297	27	100	0,0	19,33	-2,19	26,5	1003,51	-2,60	-2,19	18,77	1,54	0,0	0,00	0,0
2002-11-17 09:00	297	27	100	0,0	19,33	-2,19	26,5	1003,51	-2,60	-2,19	18,77	1,54	0,0	0,00	0,0
2002-11-17 09:30	297	27	100	0,0	19,33	-2,19	26,5	1003,51	-2,60	-2,19	18,77	1,54	0,0	0,00	0,0
2002-11-17 10:00	87	27	100	0,0	19,33	-2,09	26,5	1003,51	-2,50	-2,09	18,77	1,64	0,0	0,00	0,0
2002-11-17 10:30	321	27	100	1,4	19,23	-2,29	26,5	1002,51	-2,70	-2,29	18,67	1,44	1,6	0,00	0,0
2002-11-17 11:00	336	27	100	0,0	19,23	-2,29	26,5	1003,51	-2,70	-2,29	18,67	1,44	2,2	0,00	0,0
2002-11-17 11:30	307	27	100	0,0	19,23	-2,19	26,5	1003,51	-2,60	-2,19	18,67	1,54	1,6	0,00	0,0
2002-11-17 12:00	248	27	100	0,0	19,23	-1,99	26,5	1003,51	-2,40	-1,99	18,67	1,74	0,0	0,00	0,0
2002-11-17 12:30	265	27	100	0,0	19,23	-1,79	26,5	1002,51	-2,20	-1,79	18,67	1,94	1,6	0,00	0,0
2002-11-17 13:00	263	27	100	0,0	19,23	-1,79	26,5	1002,51	-2,20	-1,79	18,67	1,94	1,4	0,00	0,0
2002-11-17 13:30	337	27	100	1,6	19,23	-1,99	26,5	1002,51	-2,40	-1,99	18,67	1,74	2,2	0,00	0,0
2002-11-17 14:00	345	27	100	0,0	19,23	-1,89	26,5	1002,51	-2,30	-1,89	18,67	1,84	2,0	0,00	0,0
2002-11-17 14:30	345	27	100	0,0	19,13	-1,79	26,5	1002,51	-2,20	-1,79	18,57	1,94	1,2	0,00	0,0
2002-11-17 15:00	345	27	100	0,0	19,03	-1,99	26,5	1002,51	-2,40	-1,99	18,47	1,74	1,2	0,00	0,0
2002-11-17 15:30	345	27	100	0,0	19,03	-2,09	26,5	1002,51	-2,50	-2,09	18,47	1,64	0,0	0,00	0,0
2002-11-17 16:00	345	27	100	0,0	18,93	-2,29	26,5	1002,51	-2,70	-2,29	18,37	1,44	1,8	0,00	0,0
2002-11-17 16:30	345	27	100	0,0	18,83	-2,19	26,5	1002,51	-2,60	-2,19	18,27	1,54	1,2	0,00	0,0
2002-11-17 17:00	345	27	100	0,0	18,83	-2,29	26,5	1002,51	-2,70	-2,29	18,27	1,44	1,8	0,00	0,0
2002-11-17 17:30	345	27	100	0,0	18,83	-2,19	26,5	1002,51	-2,60	-2,19	18,27	1,54	2,0	0,00	0,0
2002-11-17 18:00	339	27	100	1,4	18,83	-2,39	26,5	1002,51	-2,80	-2,39	18,27	1,34	1,8	0,00	0,0
2002-11-17 18:30	342	27	100	0,0	18,83	-2,39	26,5	1002,51	-2,80	-2,39	18,27	1,34	1,8	0,00	0,0
2002-11-17 19:00	351	27	100	0,0	18,83	-2,49	26,5	1002,51	-2,90	-2,49	18,27	1,24	2,2	0,00	0,0
2002-11-17 19:30	331	27	100	2,0	18,93	-2,59	26,5	1002,51	-3,00	-2,59	18,37	1,14	2,4	0,00	0,0
2002-11-17 20:00	340	27	100	1,6	18,93	-2,49	26,5	1002,51	-2,90	-2,49	18,37	1,24	2,6	0,00	0,0
2002-11-17 20:30	337	27	100	0,0	18,83	-2,59	26,5	1003,51	-3,00	-2,59	18,27	1,14	2,0	0,00	0,0
2002-11-17 21:00	302	27	100	0,0	18,93	-2,59	26,5	1003,51	-3,00	-2,59	18,37	1,14	1,8	0,00	0,0
2002-11-17 21:30	316	27	100	0,0	18,93	-2,59	26,5	1003,51	-3,00	-2,59	18,37	1,14	1,8	0,00	0,0
2002-11-17 22:00	310	27	100	0,0	18,93	-2,69	26,5	1003,51	-3,10	-2,69	18,37	1,04	0,0	0,00	0,0
2002-11-17 22:30	301	27	100	0,0	19,03	-2,69	26,5	1003,51	-3,10	-2,69	18,47	1,04	1,4	0,00	0,0
2002-11-17 23:00	301	27	100	0,0	19,13	-2,69	26,5	1003,51	-3,10	-2,69	18,57	1,04	0,0	0,00	0,0
2002-11-17 23:30	301	27	100	0,0	19,13	-2,69	26,5	1003,51	-3,10	-2,69	18,57	1,04	0,0	0,00	0,0
2002-11-18 00:00	313	27	100	0,0	19,23	-2,69	26,5	1003,51	-3,10	-2,69	18,67	1,04	0,0	0,00	0,0
2002-11-18 00:30	313	27	100	0,0	19,23	-2,79	26,5	1003,51	-3,20	-2,79	18,67	0,94	0,0	0,00	0,0
2002-11-18 01:00	304	27	100	0,0	19,33	-3,19	26,5	1004,51	-3,60	-3,19	18,77	0,54	0,0	0,00	0,0
2002-11-18 01:30	329	27	100	0,0	19,33	-3,29	26,5	1004,51	-3,70	-3,29	18,77	0,44	0,0	0,00	0,0
2002-11-18 02:00	319	27	100	0,0	19,23	-3,59	26,5	1004,51	-4,00	-3,59	18,67	0,14	1,8	0,00	0,0
2002-11-18 02:30	311	27	100	0,0	19,23	-3,89	26,5	1004,51	-4,30	-3,89	18,67	-0,16	0,0	0,00	0,0
2002-11-18 03:00	316	27	100	0,0	19,23	-3,79	26,5	1004,51	-4,20	-3,79	18,67	-0,06	1,4	0,00	0,0
2002-11-18 03:30	318	27	100	1,2	19,23	-3,79	26,5	1004,51	-4,20	-3,79	18,67	-0,06	1,8	0,00	0,0
2002-11-18 04:00	305	27	100	0,0	19,13	-3,79	26,5	1005,51	-4,20	-3,79	18,57	-0,06	1,8	0,00	0,0
2002-11-18 04:30	302	27	100	0,0	19,13	-3,89	26,5	1005,51	-4,30	-3,89	18,57	-0,16	0,0	0,00	0,0
2002-11-18 05:00	303	27	100	0,0	19,13	-3,79	26,5	1005,51	-4,20	-3,79	18,57	-0,06	1,2	0,00	0,0
2002-11-18 05:30	291	27	100	0,0	19,13	-3,79	26,5	1005,51	-4,20	-3,79	18,57	-0,06	2,0	0,00	0,0

Datum	Vindriktning °	Luftfukt inne Rh%	Luftfukt ute Rh%	Vindhastighet m/s	Temp inne °C	Temp ute °C	Nederb. månad mm	Lufttryck Mbar	Daggpunkt °C	Kyleffekt °C	Vix inne °C	Vix ute °C	Vindby m/s	Korr lufttryck	Nederb./dygn mm
2002-11-18 06:00	346	27	100	0,0	19,13	-3,89	26,5	1005,51	-4,30	-3,89	18,57	-0,16	1,8	0,00	0,0
2002-11-18 06:30	329	27	100	0,0	19,23	-3,89	26,5	1005,51	-4,30	-3,89	18,67	-0,16	2,0	0,00	0,0
2002-11-18 07:00	323	27	100	0,0	19,23	-3,79	26,5	1006,51	-4,20	-3,79	18,67	-0,06	1,8	0,00	0,0
2002-11-18 07:30	304	27	100	0,0	19,33	-3,99	26,5	1006,51	-4,40	-3,99	18,77	-0,26	2,8	0,00	0,0
2002-11-18 08:00	311	27	100	1,4	19,33	-3,99	26,5	1006,51	-4,40	-3,99	18,77	-0,26	2,2	0,00	0,0
2002-11-18 08:30	339	27	100	1,4	19,33	-3,89	26,5	1007,51	-4,30	-3,89	18,77	-0,16	2,2	0,00	0,0
2002-11-18 09:00	327	27	100	1,4	19,23	-3,89	26,5	1007,51	-4,30	-3,89	18,67	-0,16	2,6	0,00	0,0
2002-11-18 09:30	333	27	99	2,4	19,13	-3,89	26,5	1007,51	-4,43	-5,91	18,57	-0,25	2,8	0,00	0,0
2002-11-18 10:00	343	27	98	1,4	19,03	-3,89	26,5	1008,51	-4,57	-3,89	18,47	-0,33	2,6	0,00	0,0
2002-11-18 10:30	330	27	98	1,8	19,03	-3,89	26,5	1008,51	-4,57	-3,89	18,47	-0,33	2,8	0,00	0,0
2002-11-18 11:00	332	27	96	1,8	18,93	-3,79	26,5	1008,51	-4,75	-3,79	18,37	-0,40	3,1	0,00	0,0
2002-11-18 11:30	327	27	95	2,0	18,93	-3,79	26,5	1009,51	-4,90	-3,79	18,37	-0,49	3,1	0,00	0,0
2002-11-18 12:00	346	27	96	1,8	18,93	-3,89	26,5	1009,51	-4,85	-3,89	18,37	-0,50	3,5	0,00	0,0
2002-11-18 12:30	342	27	97	2,2	18,93	-3,99	26,5	1009,51	-4,81	-3,99	18,37	-0,52	3,7	0,00	0,0
2002-11-18 13:00	336	27	98	2,2	19,03	-3,99	26,5	1009,51	-4,67	-3,99	18,47	-0,43	3,5	0,00	0,0
2002-11-18 13:30	313	27	97	3,0	19,03	-4,09	26,5	1009,51	-4,91	-7,50	18,47	-0,62	3,5	0,00	0,0
2002-11-18 14:00	0	27	96	1,4	19,13	-4,19	26,5	1009,51	-5,15	-4,19	18,57	-0,80	3,3	0,00	0,0
2002-11-18 14:30	339	27	97	2,0	19,13	-4,29	26,5	1010,51	-5,11	-4,29	18,57	-0,82	3,1	0,00	0,0
2002-11-18 15:00	315	27	98	1,6	19,13	-4,39	26,5	1010,51	-5,07	-4,39	18,57	-0,83	3,1	0,00	0,0
2002-11-18 15:30	342	27	99	0,0	19,13	-4,49	26,5	1010,51	-5,03	-4,49	18,57	-0,85	3,0	0,00	0,0
2002-11-18 16:00	327	27	98	1,6	19,13	-4,79	26,5	1010,51	-5,47	-4,79	18,57	-1,23	2,4	0,00	0,0
2002-11-18 16:30	320	27	95	1,4	19,13	-5,09	26,5	1011,51	-6,19	-5,09	18,57	-1,79	2,6	0,00	0,0
2002-11-18 17:00	345	27	93	2,2	19,13	-4,99	26,5	1011,51	-6,37	-4,99	18,57	-1,85	3,0	0,00	0,0
2002-11-18 17:30	18	27	93	1,4	19,03	-5,19	26,5	1011,51	-6,57	-5,19	18,47	-2,05	2,8	0,00	0,0
2002-11-18 18:00	330	27	92	2,6	19,03	-5,59	26,5	1011,51	-7,11	-7,70	18,47	-2,54	3,1	0,00	0,0
2002-11-18 18:30	336	27	91	2,0	19,03	-5,89	26,5	1012,51	-7,56	-5,89	18,47	-2,92	3,1	0,00	0,0
2002-11-18 19:00	343	27	90	3,7	19,03	-5,79	26,5	1012,51	-7,60	-12,24	18,47	-2,90	4,1	0,00	0,0
2002-11-18 19:30	328	27	89	2,0	19,03	-5,89	26,5	1012,51	-7,85	-5,89	18,47	-3,08	4,1	0,00	0,0
2002-11-18 20:00	330	27	89	2,8	19,03	-6,19	26,5	1013,51	-8,15	-9,79	18,47	-3,38	4,3	0,00	0,0
2002-11-18 20:30	334	27	90	3,3	18,93	-6,29	26,5	1013,51	-8,10	-11,36	18,37	-3,40	3,9	0,00	0,0
2002-11-18 21:00	336	27	89	2,8	18,93	-6,09	26,5	1013,51	-8,05	-9,68	18,37	-3,28	4,1	0,00	0,0
2002-11-18 21:30	326	27	91	2,0	18,93	-6,29	26,5	1013,51	-7,95	-6,29	18,37	-3,32	3,7	0,00	0,0
2002-11-18 22:00	338	27	92	3,0	18,93	-5,99	26,5	1013,51	-7,51	-9,57	18,37	-2,94	3,7	0,00	0,0
2002-11-18 22:30	340	27	91	2,4	18,83	-5,89	26,5	1014,51	-7,56	-8,02	18,27	-2,92	3,9	0,00	0,0
2002-11-18 23:00	339	27	91	3,0	18,93	-5,69	26,5	1014,51	-7,36	-9,25	18,37	-2,72	3,9	0,00	0,0
2002-11-18 23:30	342	27	90	2,8	18,83	-6,09	26,5	1014,51	-7,90	-9,68	18,27	-3,20	4,1	0,00	0,0
2002-11-19 00:00	335	27	91	1,8	18,83	-6,39	26,5	1015,51	-8,05	-6,39	18,27	-3,42	3,5	0,00	0,0
2002-11-19 00:30	346	27	90	2,0	18,83	-6,39	26,5	1015,51	-8,20	-6,39	18,27	-3,50	3,7	0,00	0,0
2002-11-19 01:00	334	27	90	2,6	18,83	-6,09	26,5	1015,51	-7,90	-8,23	18,27	-3,20	3,9	0,00	0,0
2002-11-19 01:30	323	27	89	1,8	18,83	-6,39	26,5	1015,51	-8,34	-6,39	18,27	-3,58	4,1	0,00	0,0
2002-11-19 02:00	321	27	92	1,2	18,83	-6,69	26,5	1016,51	-8,20	-6,69	18,27	-3,64	3,1	0,00	0,0
2002-11-19 02:30	341	27	91	2,6	18,83	-6,59	26,5	1016,51	-8,25	-8,76	18,27	-3,62	3,5	0,00	0,0
2002-11-19 03:00	343	27	92	2,2	18,93	-5,99	26,5	1016,51	-7,51	-5,99	18,37	-2,94	3,9	0,00	0,0
2002-11-19 03:30	341	27	90	2,6	18,93	-5,49	26,5	1016,51	-7,31	-7,60	18,37	-2,60	4,3	0,00	0,0
2002-11-19 04:00	335	27	91	3,0	18,93	-5,39	26,5	1016,51	-7,06	-8,92	18,37	-2,42	4,5	0,00	0,0
2002-11-19 04:30	313	27	91	3,3	19,03	-5,29	26,5	1016,51	-6,96	-10,23	18,47	-2,32	4,7	0,00	0,0

Datum	Vindriktning °	Luftfukt inne Rh%	Luftfukt ute Rh%	Vindhastighet m/s	Temp inne °C	Temp ute °C	Nederb. månad mm	Luftryck Mbar	Daggpunkt °C	Kyleffekt °C	Vix inne °C	Vix ute °C	Vindby m/s	Korr luftryck	Nederb./dygn mm
2002-11-19 05:00	327	27	91	2,6	19,03	-5,29	26,5	1017,52	-6,96	-7,39	18,47	-2,32	4,5	0,00	0,0
2002-11-19 05:30	327	27	91	3,0	19,03	-4,99	26,5	1017,52	-6,67	-8,48	18,47	-2,02	4,5	0,00	0,0
2002-11-19 06:00	339	27	89	3,3	19,03	-4,79	26,5	1017,52	-6,77	-9,67	18,47	-1,98	5,2	0,00	0,0
2002-11-19 06:30	331	27	88	3,3	19,03	-4,59	26,5	1017,52	-6,73	-9,44	18,47	-1,86	6,4	0,00	0,0
2002-11-19 07:00	325	27	90	3,7	19,03	-4,69	26,5	1017,52	-6,52	-10,95	18,47	-1,80	6,2	0,00	0,0
2002-11-19 07:30	16	27	91	2,4	18,93	-4,79	26,5	1017,52	-6,47	-6,86	18,37	-1,82	4,3	0,00	0,0
2002-11-19 08:00	341	27	93	3,3	18,93	-4,89	26,5	1018,52	-6,28	-9,78	18,37	-1,75	4,1	0,00	0,0
2002-11-19 08:30	336	27	93	2,8	18,93	-4,59	26,5	1018,52	-5,98	-8,04	18,37	-1,45	4,5	0,00	0,0
2002-11-19 09:00	16	27	93	3,5	18,83	-4,49	26,5	1018,52	-5,88	-9,33	18,27	-1,35	5,6	0,00	0,0
2002-11-19 09:30	356	27	93	3,5	18,83	-4,39	26,5	1019,52	-5,78	-9,21	18,27	-1,25	5,0	0,00	0,0
2002-11-19 10:00	343	27	94	3,1	18,93	-4,29	26,5	1018,52	-5,54	-7,72	18,37	-1,07	5,0	0,00	0,0
2002-11-19 10:30	339	27	93	3,0	18,93	-4,19	26,5	1019,52	-5,58	-7,61	18,37	-1,05	4,1	0,00	0,0
2002-11-19 11:00	338	27	93	2,8	18,93	-4,09	26,5	1019,52	-5,48	-7,50	18,37	-0,95	5,0	0,00	0,0
2002-11-19 11:30	341	27	94	2,8	19,03	-3,99	26,5	1019,52	-5,24	-7,39	18,47	-0,77	4,7	0,00	0,0
2002-11-19 12:00	342	27	94	2,6	19,03	-3,89	26,5	1019,52	-5,14	-5,91	18,47	-0,67	3,5	0,00	0,0
2002-11-19 12:30	305	27	94	1,8	19,03	-3,89	26,5	1019,52	-5,14	-3,89	18,47	-0,67	3,9	0,00	0,0
2002-11-19 13:00	334	27	95	2,6	19,03	-3,79	26,5	1019,52	-4,90	-5,80	18,47	-0,49	4,1	0,00	0,0
2002-11-19 13:30	351	27	94	3,1	19,13	-3,69	26,5	1019,52	-4,94	-7,06	18,57	-0,47	4,7	0,00	0,0
2002-11-19 14:00	336	27	94	1,4	19,13	-3,69	26,5	1019,52	-4,94	-3,69	18,57	-0,47	4,9	0,00	0,0
2002-11-19 14:30	318	27	95	3,0	19,13	-3,69	26,5	1020,52	-4,80	-7,06	18,57	-0,39	4,5	0,00	0,0
2002-11-19 15:00	345	27	94	3,1	19,13	-3,79	26,5	1020,52	-5,04	-7,17	18,57	-0,57	5,2	0,00	0,0
2002-11-19 15:30	351	27	95	3,0	19,13	-3,89	26,5	1020,52	-5,00	-7,28	18,57	-0,59	5,6	0,00	0,0
2002-11-19 16:00	339	27	96	2,8	19,23	-3,89	26,5	1020,52	-4,85	-7,28	18,67	-0,50	5,0	0,00	0,0
2002-11-19 16:30	301	27	96	3,7	19,23	-3,89	26,5	1020,52	-4,85	-10,02	18,67	-0,50	5,4	0,00	0,0
2002-11-19 17:00	332	27	96	3,7	19,23	-3,79	26,5	1020,52	-4,75	-9,90	18,67	-0,40	5,8	0,00	0,0
2002-11-19 17:30	322	27	96	2,8	19,23	-3,79	26,5	1020,52	-4,75	-7,17	18,67	-0,40	5,4	0,00	0,0
2002-11-19 18:00	12	27	96	2,2	19,13	-3,79	26,5	1020,52	-4,75	-3,79	18,57	-0,40	5,2	0,00	0,0
2002-11-19 18:30	356	27	96	2,4	19,13	-3,79	26,5	1020,52	-4,75	-5,80	18,57	-0,40	5,6	0,00	0,0
2002-11-19 19:00	335	27	95	3,1	19,23	-3,89	26,5	1021,52	-5,00	-7,28	18,67	-0,59	5,0	0,00	0,0
2002-11-19 19:30	11	27	93	2,0	19,23	-3,99	26,5	1021,52	-5,39	-3,99	18,67	-0,85	6,4	0,00	0,0
2002-11-19 20:00	345	27	94	4,7	19,33	-4,19	26,5	1021,52	-5,44	-13,06	18,77	-0,97	5,2	0,00	0,0
2002-11-19 20:30	320	27	93	4,3	19,33	-4,09	26,5	1021,52	-5,48	-11,63	18,77	-0,95	5,6	0,00	0,0
2002-11-19 21:00	346	27	93	2,0	19,33	-4,09	26,5	1021,52	-5,48	-4,09	18,77	-0,95	5,8	0,00	0,0
2002-11-19 21:30	338	27	93	1,8	19,33	-4,09	26,5	1021,52	-5,48	-4,09	18,77	-0,95	5,4	0,00	0,0
2002-11-19 22:00	334	27	93	3,5	19,23	-3,99	26,5	1021,52	-5,39	-8,76	18,67	-0,85	5,4	0,00	0,0
2002-11-19 22:30	331	27	91	3,1	19,23	-4,09	26,5	1021,52	-5,78	-7,50	18,67	-1,12	5,4	0,00	0,0
2002-11-19 23:00	351	27	91	3,1	19,13	-4,29	26,5	1021,52	-5,98	-7,72	18,57	-1,32	5,2	0,00	0,0
2002-11-19 23:30	346	27	92	3,9	19,13	-4,59	26,5	1021,52	-6,13	-10,84	18,57	-1,54	5,4	0,00	0,0
2002-11-20 00:00	9	27	92	3,5	19,13	-5,09	26,5	1021,52	-6,62	-10,01	18,57	-2,04	5,4	0,00	0,0
2002-11-20 00:30	356	27	92	3,5	19,13	-5,39	26,5	1020,52	-6,92	-10,34	18,57	-2,34	5,4	0,00	0,0
2002-11-20 01:00	341	27	93	3,7	19,23	-5,49	26,5	1020,52	-6,87	-11,89	18,67	-2,35	5,2	0,00	0,0
2002-11-20 01:30	341	27	93	3,3	19,23	-5,09	26,5	1020,52	-6,47	-10,01	18,67	-1,95	5,0	0,00	0,0
2002-11-20 02:00	333	27	90	2,8	19,33	-4,89	26,5	1020,52	-6,72	-8,37	18,77	-2,00	5,2	0,00	0,0
2002-11-20 02:30	321	27	89	3,1	19,33	-4,79	26,5	1020,52	-6,77	-8,26	18,77	-1,98	5,2	0,00	0,0
2002-11-20 03:00	1	27	87	3,7	19,33	-4,79	26,5	1020,52	-7,08	-11,07	18,77	-2,13	6,0	0,00	0,0
2002-11-20 03:30	275	27	86	1,8	19,33	-4,69	26,5	1020,52	-7,13	-4,69	18,77	-2,11	6,4	0,00	0,0

Datum	Vindriktning	Luftfukt inne	Luftfukt ute	Vindhastighet	Temp inne	Temp ute	Nederb. månad	Lufttryck	Daggpunkt	Kyleffekt	Vix inne	Vix ute	Vindby	Korr lufttryck	Nederb./dygn
	°	Rh%	Rh%	m/s	°C	°C	mm	Mbar	°C	°C	°C	°C	m/s		mm
2002-11-20 04:00	329	27	86	3,1	19,33	-4,89	26,5	1020,52	-7,33	-8,37	18,77	-2,31	6,6	0,00	0,0
2002-11-20 04:30	286	27	85	3,1	19,33	-4,89	26,5	1019,52	-7,49	-8,37	18,77	-2,39	5,4	0,00	0,0
2002-11-20 05:00	276	27	85	3,0	19,33	-4,99	26,5	1019,52	-7,58	-8,48	18,77	-2,49	6,0	0,00	0,0
2002-11-20 05:30	312	27	86	3,7	19,33	-4,99	26,5	1019,52	-7,43	-11,30	18,77	-2,41	6,0	0,00	0,0
2002-11-20 06:00	322	27	86	3,3	19,43	-4,99	26,5	1020,52	-7,43	-9,89	18,87	-2,41	5,4	0,00	0,0
2002-11-20 06:30	310	27	85	2,0	19,43	-4,99	26,5	1019,52	-7,58	-4,99	18,87	-2,49	6,9	0,00	0,0
2002-11-20 07:00	275	27	86	2,6	19,53	-5,29	26,5	1020,52	-7,72	-7,39	18,97	-2,71	5,6	0,00	0,0
2002-11-20 07:30	308	27	86	4,1	19,53	-5,19	26,5	1019,52	-7,62	-12,96	18,97	-2,61	5,4	0,00	0,0
2002-11-20 08:00	330	27	85	5,8	19,63	-5,19	26,5	1019,52	-7,78	-15,83	19,07	-2,69	6,0	0,00	0,0
2002-11-20 08:30	250	27	83	2,8	19,63	-5,29	26,5	1019,52	-8,20	-8,81	19,07	-2,94	5,8	0,00	0,0
2002-11-20 09:00	312	27	82	3,9	19,73	-5,39	26,5	1019,52	-8,45	-11,77	19,17	-3,11	5,8	0,00	0,0
2002-11-20 09:30	278	27	82	3,1	19,73	-5,39	26,5	1019,52	-8,45	-8,92	19,17	-3,11	6,9	0,00	0,0
2002-11-20 10:00	329	27	82	3,7	19,83	-5,49	26,5	1019,52	-8,55	-11,89	19,27	-3,21	5,4	0,00	0,0
2002-11-20 10:30	220	27	82	1,8	19,83	-5,69	26,5	1020,52	-8,75	-5,69	19,27	-3,41	6,6	0,00	0,0
2002-11-20 11:00	342	27	83	2,2	19,83	-5,59	26,5	1020,52	-8,49	-5,59	19,27	-3,24	5,4	0,00	0,0
2002-11-20 11:30	338	27	83	3,9	19,83	-5,49	26,5	1020,52	-8,39	-11,89	19,27	-3,14	5,4	0,00	0,0
2002-11-20 12:00	332	27	83	3,1	19,83	-5,29	26,5	1019,52	-8,20	-8,81	19,27	-2,94	6,8	0,00	0,0
2002-11-20 12:30	290	27	84	3,5	19,83	-5,29	26,5	1020,52	-8,04	-10,23	19,27	-2,86	6,2	0,00	0,0
2002-11-20 13:00	331	27	85	2,4	19,83	-5,39	26,5	1019,52	-7,98	-7,49	19,27	-2,89	6,6	0,00	0,0
2002-11-20 13:30	311	28	88	3,5	19,93	-5,39	26,5	1019,52	-7,51	-10,34	19,41	-2,66	6,2	0,00	0,0
2002-11-20 14:00	305	28	88	2,6	19,93	-5,39	26,5	1019,52	-7,51	-7,49	19,41	-2,66	6,0	0,00	0,0
2002-11-20 14:30	322	28	88	4,1	19,93	-5,49	26,5	1019,52	-7,61	-13,32	19,41	-2,76	5,6	0,00	0,0
2002-11-20 15:00	332	28	87	2,6	19,93	-5,59	26,5	1019,52	-7,86	-7,70	19,41	-2,93	7,7	0,00	0,0
2002-11-20 15:30	258	28	87	2,6	20,03	-5,59	26,5	1019,52	-7,86	-7,70	19,51	-2,93	5,6	0,00	0,0
2002-11-20 16:00	286	28	86	2,4	20,03	-5,49	26,5	1019,52	-7,92	-7,60	19,51	-2,91	5,2	0,00	0,0
2002-11-20 16:30	290	28	87	3,9	20,13	-5,49	26,5	1019,52	-7,76	-11,89	19,61	-2,83	6,2	0,00	0,0
2002-11-20 17:00	28	28	87	3,0	20,13	-5,59	26,5	1019,52	-7,86	-9,14	19,61	-2,93	5,6	0,00	0,0
2002-11-20 17:30	275	28	87	3,9	20,13	-5,49	26,5	1019,52	-7,76	-11,89	19,61	-2,83	5,4	0,00	0,0
2002-11-20 18:00	260	28	89	2,2	20,13	-5,79	26,5	1019,52	-7,75	-5,79	19,61	-2,98	4,9	0,00	0,0
2002-11-20 18:30	290	28	90	4,3	20,13	-6,09	26,5	1019,52	-7,90	-14,04	19,61	-3,20	5,6	0,00	0,0
2002-11-20 19:00	112	28	89	2,6	20,13	-6,29	26,5	1019,52	-8,25	-8,44	19,61	-3,48	5,6	0,00	0,0
2002-11-20 19:30	314	28	89	3,5	20,03	-6,59	26,5	1019,52	-8,54	-11,70	19,51	-3,78	5,0	0,00	0,0
2002-11-20 20:00	193	28	88	2,4	20,03	-6,69	26,5	1019,52	-8,79	-8,86	19,51	-3,96	5,8	0,00	0,0
2002-11-20 20:30	218	28	87	1,8	20,13	-6,79	26,5	1020,52	-9,04	-6,79	19,61	-4,14	4,5	0,00	0,0
2002-11-20 21:00	213	28	87	2,0	20,13	-6,89	26,5	1020,52	-9,14	-6,89	19,61	-4,24	4,9	0,00	0,0
2002-11-20 21:30	356	28	87	3,7	20,13	-6,99	26,5	1019,52	-9,24	-13,64	19,61	-4,34	5,6	0,00	0,0
2002-11-20 22:00	271	28	87	2,2	20,13	-7,09	26,5	1020,52	-9,33	-7,09	19,61	-4,44	4,7	0,00	0,0
2002-11-20 22:30	299	28	87	3,3	20,13	-7,19	26,5	1020,52	-9,43	-12,38	19,61	-4,54	4,9	0,00	0,0
2002-11-20 23:00	312	28	87	2,4	20,03	-7,49	26,5	1020,52	-9,73	-9,71	19,51	-4,84	5,2	0,00	0,0
2002-11-20 23:30	162	28	88	3,0	20,03	-7,59	26,5	1019,52	-9,67	-11,32	19,51	-4,86	5,2	0,00	0,0
2002-11-21 00:00	310	28	89	3,9	19,93	-7,69	26,5	1019,52	-9,62	-14,45	19,41	-4,88	5,6	0,00	0,0
2002-11-21 00:30	261	28	88	3,5	19,93	-7,69	26,5	1019,52	-9,77	-12,94	19,41	-4,96	5,0	0,00	0,0
2002-11-21 01:00	297	28	87	2,8	20,03	-7,79	26,5	1019,52	-10,02	-11,54	19,51	-5,14	5,4	0,00	0,0
2002-11-21 01:30	277	28	85	2,6	20,13	-7,99	26,5	1019,52	-10,52	-10,24	19,61	-5,49	6,0	0,00	0,0
2002-11-21 02:00	255	28	83	2,4	20,23	-8,09	26,5	1019,52	-10,93	-10,34	19,71	-5,74	6,8	0,00	0,0
2002-11-21 02:30	302	28	82	3,1	20,33	-8,19	26,5	1019,52	-11,19	-11,98	19,81	-5,92	5,6	0,00	0,0

Datum	Vindriktning	Luftfukt inne	Luftfukt ute	Vindhastighet	Temp inne	Temp ute	Nederb. månad	Luftryck	Daggpunkt	Kyleffekt	Vix inne	Vix ute	Vindby	Korr luftryck	Nederb./dygn
	°	Rh%	Rh%	m/s	°C	°C	mm	Mbar	°C	°C	°C	°C	m/s		mm
2002-11-21 03:00	275	28	83	2,6	20,33	-8,39	26,5	1019,52	-11,22	-10,66	19,81	-6,04	4,1	0,00	0,0
2002-11-21 03:30	323	28	85	3,0	20,33	-8,59	26,5	1019,52	-11,11	-12,42	19,81	-6,09	4,9	0,00	0,0
2002-11-21 04:00	151	28	86	2,4	20,23	-8,89	26,5	1019,52	-11,25	-11,19	19,71	-6,31	4,7	0,00	0,0
2002-11-21 04:30	293	28	86	3,1	20,23	-8,79	26,5	1019,52	-11,15	-12,63	19,71	-6,21	4,5	0,00	0,0
2002-11-21 05:00	259	28	85	2,4	20,13	-8,89	26,5	1019,52	-11,40	-11,19	19,61	-6,39	3,9	0,00	0,0
2002-11-21 05:30	285	28	85	2,4	20,13	-9,09	26,5	1019,52	-11,60	-11,40	19,61	-6,59	4,3	0,00	0,0
2002-11-21 06:00	237	28	85	2,8	20,13	-9,29	26,5	1019,52	-11,79	-13,18	19,61	-6,79	4,7	0,00	0,0
2002-11-21 06:30	242	28	84	2,2	20,13	-9,39	26,5	1019,52	-12,05	-9,39	19,61	-6,97	3,9	0,00	0,0
2002-11-21 07:00	234	28	85	2,2	20,23	-9,59	26,5	1019,52	-12,09	-9,59	19,71	-7,09	4,3	0,00	0,0
2002-11-21 07:30	117	28	85	2,4	20,33	-9,59	26,5	1019,52	-12,09	-11,93	19,81	-7,09	4,1	0,00	0,0
2002-11-21 08:00	233	28	83	2,2	20,33	-9,59	26,5	1019,52	-12,39	-9,59	19,81	-7,24	3,5	0,00	0,0
2002-11-21 08:30	347	28	83	2,6	20,33	-9,59	26,5	1019,52	-12,39	-11,93	19,81	-7,24	4,1	0,00	0,0
2002-11-21 09:00	82	28	83	3,9	20,33	-9,69	26,5	1019,52	-12,49	-16,79	19,81	-7,34	3,9	0,00	0,0
2002-11-21 09:30	29	28	82	3,5	20,33	-9,59	26,5	1019,52	-12,55	-15,09	19,81	-7,32	4,5	0,00	0,0
2002-11-21 10:00	319	28	81	2,6	20,23	-9,29	26,5	1019,52	-12,42	-11,61	19,71	-7,09	4,9	0,00	0,0
2002-11-21 10:30	301	28	80	2,8	20,23	-9,09	26,5	1019,52	-12,38	-12,96	19,71	-6,96	4,3	0,00	0,0
2002-11-21 11:00	93	28	80	2,0	20,13	-8,99	26,5	1019,52	-12,28	-8,99	19,61	-6,86	4,3	0,00	0,0
2002-11-21 11:30	268	28	79	2,4	20,03	-8,79	26,5	1019,52	-12,25	-11,08	19,51	-6,74	4,3	0,00	0,0
2002-11-21 12:00	1	28	79	2,4	19,93	-8,69	26,5	1019,52	-12,15	-10,98	19,41	-6,64	4,1	0,00	0,0
2002-11-21 12:30	295	28	79	2,6	19,83	-8,59	26,5	1019,52	-12,06	-10,87	19,31	-6,54	4,5	0,00	0,0
2002-11-21 13:00	235	28	78	3,5	19,73	-8,49	26,5	1019,52	-12,13	-13,85	19,21	-6,51	5,2	0,00	0,0
2002-11-21 13:30	262	28	80	2,6	19,63	-8,59	26,5	1019,52	-11,90	-10,87	19,11	-6,46	4,3	0,00	0,0
2002-11-21 14:00	192	28	81	2,0	19,53	-8,69	26,5	1019,52	-11,83	-8,69	19,01	-6,49	4,5	0,00	0,0
2002-11-21 14:30	314	28	81	3,3	19,43	-8,79	26,5	1019,52	-11,93	-14,19	18,91	-6,59	4,3	0,00	0,0
2002-11-21 15:00	220	28	81	3,5	19,33	-8,69	26,5	1019,52	-11,83	-14,07	18,81	-6,49	5,0	0,00	0,0
2002-11-21 15:30	256	28	82	2,6	19,23	-8,69	26,5	1019,52	-11,67	-10,98	18,71	-6,42	5,0	0,00	0,0
2002-11-21 16:00	246	28	82	2,6	19,13	-8,89	26,5	1019,52	-11,87	-11,19	18,61	-6,62	4,5	0,00	0,0
2002-11-21 16:30	308	28	82	3,3	19,13	-8,89	26,5	1019,52	-11,87	-14,30	18,61	-6,62	5,2	0,00	0,0
2002-11-21 17:00	298	28	81	2,8	19,23	-8,69	26,5	1019,52	-11,83	-12,52	18,71	-6,49	4,9	0,00	0,0
2002-11-21 17:30	356	28	81	2,4	19,63	-8,69	26,5	1019,52	-11,83	-10,98	19,11	-6,49	5,4	0,00	0,0
2002-11-21 18:00	215	28	82	3,0	19,93	-8,79	26,5	1019,52	-11,77	-12,63	19,41	-6,52	5,4	0,00	0,0
2002-11-21 18:30	198	28	83	2,8	20,23	-9,09	26,5	1019,52	-11,91	-12,96	19,71	-6,74	4,7	0,00	0,0
2002-11-21 19:00	155	28	84	2,4	20,23	-9,09	26,5	1019,52	-11,75	-11,40	19,71	-6,67	4,7	0,00	0,0
2002-11-21 19:30	168	28	84	3,0	20,13	-9,19	26,5	1019,52	-11,85	-13,07	19,61	-6,77	4,3	0,00	0,0
2002-11-21 20:00	351	28	84	4,1	20,03	-9,19	26,5	1019,52	-11,85	-17,77	19,51	-6,77	4,7	0,00	0,0
2002-11-21 20:30	209	28	83	2,4	19,93	-9,29	26,5	1019,52	-12,10	-11,61	19,41	-6,94	4,9	0,00	0,0
2002-11-21 21:00	16	28	83	2,8	20,03	-9,39	26,5	1019,52	-12,20	-13,29	19,51	-7,04	4,7	0,00	0,0
2002-11-21 21:30	125	28	83	3,1	20,23	-9,49	26,5	1019,52	-12,30	-13,40	19,71	-7,14	4,9	0,00	0,0
2002-11-21 22:00	107	28	84	1,6	20,33	-9,59	26,5	1019,52	-12,24	-9,59	19,81	-7,17	5,8	0,00	0,0
2002-11-21 22:30	24	28	84	2,4	20,33	-9,79	26,5	1019,52	-12,44	-12,14	19,81	-7,37	5,2	0,00	0,0
2002-11-21 23:00	241	28	85	2,4	20,33	-9,99	26,5	1019,52	-12,48	-12,35	19,81	-7,49	3,9	0,00	0,0
2002-11-21 23:30	60	28	85	3,5	20,23	-10,29	26,5	1019,52	-12,77	-15,88	19,71	-7,79	5,6	0,00	0,0
2002-11-22 00:00	279	28	85	2,4	20,13	-10,39	26,5	1019,52	-12,87	-12,77	19,61	-7,89	5,6	0,00	0,0
2002-11-22 00:30	73	28	85	2,2	20,13	-10,59	26,5	1019,52	-12,87	-10,59	19,61	-11,83	3,9	0,00	0,0
2002-11-22 01:00	98	28	85	2,8	20,13	-10,80	26,5	1019,52	-12,87	-14,82	19,61	-12,03	4,5	0,00	0,0
2002-11-22 01:30	88	28	85	3,5	20,23	-11,10	26,5	1019,52	-12,87	-16,78	19,71	-12,33	4,3	0,00	0,0

Datum	Vindriktning °	Luftfukt inne Rh%	Luftfukt ute Rh%	Vindhastighet m/s	Temp inne °C	Temp ute °C	Nederb. månad mm	Lufftryck Mbar	Daggpunkt °C	Kyleffekt °C	Vix inne °C	Vix ute °C	Vindby m/s	Korr lufftryck	Nederb./dygn mm
2002-11-22 02:00	82	28	85	1,8	20,23	-11,30	26,5	1020,52	-12,87	-11,30	19,71	-12,53	3,7	0,00	0,0
2002-11-22 02:30	68	28	85	1,8	20,23	-11,30	26,5	1020,52	-12,87	-11,30	19,71	-12,53	2,6	0,00	0,0
2002-11-22 03:00	111	28	85	1,6	20,13	-11,10	26,5	1020,52	-12,87	-11,10	19,61	-12,33	3,7	0,00	0,0
2002-11-22 03:30	116	28	85	1,8	20,13	-11,10	26,5	1020,52	-12,87	-11,10	19,61	-12,33	3,3	0,00	0,0
2002-11-22 04:00	84	27	85	1,6	20,03	-11,20	26,5	1020,52	-12,87	-11,20	19,47	-12,43	3,3	0,00	0,0
2002-11-22 04:30	78	27	85	0,0	19,93	-11,20	26,5	1020,52	-12,87	-11,20	19,37	-12,43	3,9	0,00	0,0
2002-11-22 05:00	39	27	85	1,4	19,83	-11,20	26,5	1020,52	-12,87	-11,20	19,27	-12,43	2,4	0,00	0,0
2002-11-22 05:30	41	27	85	0,0	19,73	-10,90	26,5	1020,52	-12,87	-10,90	19,17	-12,13	2,6	0,00	0,0
2002-11-22 06:00	116	27	85	0,0	19,73	-10,39	26,5	1020,52	-12,87	-10,39	19,17	-11,63	3,0	0,00	0,0
2002-11-22 06:30	144	27	85	1,4	19,73	-10,09	26,5	1020,52	-12,87	-10,09	19,17	-11,33	3,1	0,00	0,0
2002-11-22 07:00	329	27	96	2,2	19,83	-9,89	26,5	1020,52	-10,81	-9,89	19,27	-6,51	3,0	0,00	0,0
2002-11-22 07:30	77	27	96	3,1	19,83	-9,69	26,5	1020,52	-10,61	-13,62	19,27	-6,31	3,1	0,00	0,0
2002-11-22 08:00	313	27	96	1,4	19,83	-9,59	26,5	1020,52	-10,51	-9,59	19,27	-6,21	3,5	0,00	0,0
2002-11-22 08:30	166	27	96	1,4	19,93	-9,49	26,5	1020,52	-10,41	-9,49	19,37	-6,11	3,7	0,00	0,0
2002-11-22 09:00	55	27	96	2,4	19,83	-9,49	26,5	1020,52	-10,41	-11,82	19,27	-6,11	3,1	0,00	0,0
2002-11-22 09:30	241	27	95	2,2	19,83	-9,39	26,5	1020,52	-10,45	-9,39	19,27	-6,09	3,5	0,00	0,0
2002-11-22 10:00	334	27	95	1,8	19,83	-9,39	26,5	1020,52	-10,45	-9,39	19,27	-6,09	3,1	0,00	0,0
2002-11-22 10:30	74	27	95	2,0	19,83	-9,29	26,5	1020,52	-10,35	-9,29	19,27	-5,99	3,5	0,00	0,0
2002-11-22 11:00	59	27	95	2,0	19,83	-9,09	26,5	1020,52	-10,15	-9,09	19,27	-5,79	4,1	0,00	0,0
2002-11-22 11:30	351	27	96	2,4	19,83	-8,99	26,5	1020,52	-9,92	-11,29	19,27	-5,61	3,5	0,00	0,0
2002-11-22 12:00	339	27	96	2,8	19,83	-8,79	26,5	1020,52	-9,72	-12,63	19,27	-5,41	3,5	0,00	0,0
2002-11-22 12:30	191	27	96	1,8	19,93	-8,59	26,5	1020,52	-9,52	-8,59	19,37	-5,21	3,9	0,00	0,0
2002-11-22 13:00	310	27	96	1,8	19,93	-8,49	26,5	1020,52	-9,42	-8,49	19,37	-5,11	3,7	0,00	0,0
2002-11-22 13:30	249	27	96	2,6	19,93	-8,39	26,5	1020,52	-9,32	-10,66	19,37	-5,01	3,9	0,00	0,0
2002-11-22 14:00	101	27	97	1,4	19,93	-8,19	26,5	1020,52	-8,99	-8,19	19,37	-4,72	4,5	0,00	0,0
2002-11-22 14:30	27	27	98	1,8	19,93	-8,09	26,5	1020,52	-8,75	-8,09	19,37	-4,54	3,7	0,00	0,0
2002-11-22 15:00	90	27	98	2,0	19,93	-7,99	26,5	1020,52	-8,65	-7,99	19,37	-4,44	4,1	0,00	0,0
2002-11-22 15:30	106	27	98	1,6	19,93	-7,89	26,5	1019,52	-8,55	-7,89	19,37	-4,34	4,1	0,00	0,0
2002-11-22 16:00	111	27	99	1,4	19,93	-7,79	26,5	1020,52	-8,32	-7,79	19,37	-4,15	4,1	0,00	0,0
2002-11-22 16:30	46	27	100	1,4	19,83	-7,79	26,5	1020,52	-8,19	-7,79	19,27	-4,06	4,7	0,00	0,0
2002-11-22 17:00	75	27	100	1,6	19,83	-7,69	26,5	1020,52	-8,09	-7,69	19,27	-3,96	3,9	0,00	0,0
2002-11-22 17:30	254	27	100	1,2	19,83	-7,69	26,5	1020,52	-8,09	-7,69	19,27	-3,96	4,1	0,00	0,0
2002-11-22 18:00	125	27	100	1,4	19,73	-7,49	26,5	1020,52	-7,89	-7,49	19,17	-3,76	3,3	0,00	0,0
2002-11-22 18:30	100	27	100	1,8	19,63	-7,39	26,5	1020,52	-7,79	-7,39	19,07	-3,66	3,5	0,00	0,0
2002-11-22 19:00	165	27	100	1,6	19,63	-7,29	26,5	1020,52	-7,69	-7,29	19,07	-3,56	3,7	0,00	0,0
2002-11-22 19:30	75	27	100	2,2	19,53	-7,19	26,5	1020,52	-7,59	-7,19	18,97	-3,46	4,3	0,00	0,0
2002-11-22 20:00	90	27	100	2,2	19,63	-7,19	26,5	1020,52	-7,59	-7,19	19,07	-3,46	4,1	0,00	0,0
2002-11-22 20:30	98	27	100	2,8	19,63	-7,09	26,5	1020,52	-7,49	-10,78	19,07	-3,36	3,9	0,00	0,0
2002-11-22 21:00	94	27	100	1,6	19,63	-6,99	26,5	1020,52	-7,39	-6,99	19,07	-3,26	4,3	0,00	0,0
2002-11-22 21:30	77	27	100	1,4	19,63	-6,89	26,5	1020,52	-7,29	-6,89	19,07	-3,16	4,3	0,00	0,0
2002-11-22 22:00	82	27	100	1,2	19,63	-6,79	26,5	1020,52	-7,19	-6,79	19,07	-3,06	4,5	0,00	0,0
2002-11-22 22:30	85	27	100	1,6	19,53	-6,69	26,5	1020,52	-7,09	-6,69	18,97	-2,96	3,5	0,00	0,0
2002-11-22 23:00	97	27	100	1,8	19,53	-6,59	26,5	1020,52	-6,99	-6,59	18,97	-2,86	3,7	0,00	0,0
2002-11-22 23:30	99	27	100	2,2	19,43	-6,49	26,5	1020,52	-6,89	-6,49	18,87	-2,76	3,7	0,00	0,0
2002-11-23 00:00	80	27	100	2,6	19,43	-6,49	26,5	1020,52	-6,89	-8,65	18,87	-2,76	3,5	0,00	0,0
2002-11-23 00:30	90	27	100	2,0	19,53	-6,49	26,5	1020,52	-6,89	-6,49	18,97	-2,76	3,1	0,00	0,0

Datum	Vindriktning °	Luftfukt inne Rh%	Luftfukt ute Rh%	Vindhastighet m/s	Temp inne °C	Temp ute °C	Nederb. månad mm	Lufftryck Mbar	Daggpunkt °C	Kyleffekt °C	Vix inne °C	Vix ute °C	Vindby m/s	Korr lufftryck	Nederb./dygn mm
2002-11-23 01:00	96	27	100	1,4	19,53	-6,39	26,5	1020,52	-6,79	-6,39	18,97	-2,66	3,1	0,00	0,0
2002-11-23 01:30	96	27	100	2,2	19,63	-6,39	26,5	1020,52	-6,79	-6,39	19,07	-2,66	3,5	0,00	0,0
2002-11-23 02:00	90	27	100	1,8	19,63	-6,39	26,5	1020,52	-6,79	-6,39	19,07	-2,66	3,1	0,00	0,0
2002-11-23 02:30	111	27	100	1,4	19,63	-6,29	26,5	1020,52	-6,69	-6,29	19,07	-2,56	3,5	0,00	0,0
2002-11-23 03:00	101	27	100	3,5	19,53	-6,29	26,5	1020,52	-6,69	-11,36	18,97	-2,56	4,1	0,00	0,0
2002-11-23 03:30	100	27	100	2,0	19,43	-6,39	26,5	1021,52	-6,79	-6,39	18,87	-2,66	4,1	0,00	0,0
2002-11-23 04:00	101	27	100	2,4	19,43	-6,39	26,5	1020,52	-6,79	-8,55	18,87	-2,66	4,1	0,00	0,0
2002-11-23 04:30	107	27	100	2,4	19,33	-6,39	26,5	1020,52	-6,79	-8,55	18,77	-2,66	3,9	0,00	0,0
2002-11-23 05:00	107	27	100	1,6	19,33	-6,49	26,5	1020,52	-6,89	-6,49	18,77	-2,76	3,5	0,00	0,0
2002-11-23 05:30	100	27	100	3,3	19,33	-6,59	26,5	1021,52	-6,99	-11,70	18,77	-2,86	4,1	0,00	0,0
2002-11-23 06:00	110	27	100	3,7	19,33	-6,59	26,5	1021,52	-6,99	-13,17	18,77	-2,86	3,9	0,00	0,0
2002-11-23 06:30	125	27	100	2,4	19,33	-6,59	26,5	1021,52	-6,99	-8,76	18,77	-2,86	3,7	0,00	0,0
2002-11-23 07:00	95	27	100	3,1	19,43	-6,59	26,5	1021,52	-6,99	-10,23	18,87	-2,86	5,2	0,00	0,0
2002-11-23 07:30	99	27	100	2,4	19,43	-6,59	26,5	1021,52	-6,99	-8,76	18,87	-2,86	4,3	0,00	0,0
2002-11-23 08:00	96	27	100	2,2	19,33	-6,49	26,5	1021,52	-6,89	-6,49	18,77	-2,76	5,2	0,00	0,0
2002-11-23 08:30	112	27	100	2,4	19,33	-6,49	26,5	1021,52	-6,89	-8,65	18,77	-2,76	4,7	0,00	0,0
2002-11-23 09:00	93	27	100	2,4	19,43	-6,39	26,5	1021,52	-6,79	-8,55	18,87	-2,66	4,1	0,00	0,0
2002-11-23 09:30	87	27	100	3,0	19,43	-6,39	26,5	1021,52	-6,79	-10,01	18,87	-2,66	3,7	0,00	0,0
2002-11-23 10:00	99	27	100	2,4	19,33	-6,29	26,5	1021,52	-6,69	-8,44	18,77	-2,56	4,3	0,00	0,0
2002-11-23 10:30	133	27	100	2,6	19,33	-6,19	26,5	1022,52	-6,59	-8,34	18,77	-2,46	3,9	0,00	0,0
2002-11-23 11:00	110	27	100	1,6	19,23	-6,09	26,5	1022,52	-6,49	-6,09	18,67	-2,36	3,5	0,00	0,0
2002-11-23 11:30	110	27	100	2,2	19,23	-5,99	26,5	1022,52	-6,39	-5,99	18,67	-2,26	4,5	0,00	0,0
2002-11-23 12:00	113	27	100	1,6	19,13	-5,89	26,5	1022,52	-6,29	-5,89	18,57	-2,16	4,3	0,00	0,0
2002-11-23 12:30	108	27	100	3,0	19,13	-5,79	26,5	1022,52	-6,19	-9,36	18,57	-2,06	4,5	0,00	0,0
2002-11-23 13:00	101	27	100	2,6	19,13	-5,79	26,5	1022,52	-6,19	-7,91	18,57	-2,06	4,3	0,00	0,0
2002-11-23 13:30	107	27	100	2,4	19,23	-5,69	26,5	1022,52	-6,09	-7,81	18,67	-1,96	5,0	0,00	0,0
2002-11-23 14:00	107	27	100	2,6	19,23	-5,69	26,5	1022,52	-6,09	-7,81	18,67	-1,96	4,9	0,00	0,0
2002-11-23 14:30	99	27	100	1,8	19,23	-5,69	26,5	1022,52	-6,09	-5,69	18,67	-1,96	5,0	0,00	0,0
2002-11-23 15:00	100	27	100	2,8	19,23	-5,69	26,5	1022,52	-6,09	-9,25	18,67	-1,96	6,4	0,00	0,0
2002-11-23 15:30	108	27	100	2,6	19,23	-5,69	26,5	1022,52	-6,09	-7,81	18,67	-1,96	5,0	0,00	0,0
2002-11-23 16:00	85	27	100	2,0	19,13	-5,69	26,5	1022,52	-6,09	-5,69	18,57	-1,96	4,5	0,00	0,0
2002-11-23 16:30	108	27	100	2,4	19,13	-5,59	26,5	1022,52	-5,99	-7,70	18,57	-1,86	4,5	0,00	0,0
2002-11-23 17:00	99	27	100	2,6	19,03	-5,69	26,5	1022,52	-6,09	-7,81	18,47	-1,96	4,3	0,00	0,0
2002-11-23 17:30	112	27	100	2,8	18,93	-5,69	26,5	1022,52	-6,09	-9,25	18,37	-1,96	3,7	0,00	0,0
2002-11-23 18:00	100	27	100	2,8	18,93	-5,69	26,5	1022,52	-6,09	-9,25	18,37	-1,96	4,7	0,00	0,0
2002-11-23 18:30	99	27	100	2,2	19,03	-5,59	26,5	1022,52	-5,99	-5,59	18,47	-1,86	4,9	0,00	0,0
2002-11-23 19:00	109	27	100	1,8	19,03	-5,59	26,5	1022,52	-5,99	-5,59	18,47	-1,86	5,8	0,00	0,0
2002-11-23 19:30	90	27	100	3,0	19,03	-5,59	26,5	1022,52	-5,99	-9,14	18,47	-1,86	5,2	0,00	0,0
2002-11-23 20:00	113	27	100	2,6	19,03	-5,69	26,5	1022,52	-6,09	-7,81	18,47	-1,96	4,7	0,00	0,0
2002-11-23 20:30	97	27	100	3,1	18,93	-5,69	26,5	1022,52	-6,09	-9,25	18,37	-1,96	4,3	0,00	0,0
2002-11-23 21:00	112	27	100	2,6	18,83	-5,69	26,5	1023,52	-6,09	-7,81	18,27	-1,96	4,5	0,00	0,0
2002-11-23 21:30	125	27	100	3,1	18,73	-5,69	26,5	1023,52	-6,09	-9,25	18,17	-1,96	4,5	0,00	0,0
2002-11-23 22:00	122	27	100	1,8	18,63	-5,69	26,5	1023,52	-6,09	-5,69	18,07	-1,96	4,9	0,00	0,0
2002-11-23 22:30	127	27	100	2,6	18,53	-5,69	26,5	1023,52	-6,09	-7,81	17,97	-1,96	4,3	0,00	0,0
2002-11-23 23:00	126	27	100	3,3	18,43	-5,69	26,5	1023,52	-6,09	-10,68	17,87	-1,96	5,0	0,00	0,0
2002-11-23 23:30	119	27	100	2,4	18,53	-5,69	26,5	1023,52	-6,09	-7,81	17,97	-1,96	3,9	0,00	0,0

Datum	Vindriktning °	Luftfukt inne Rh%	Luftfukt ute Rh%	Vindhastighet m/s	Temp inne °C	Temp ute °C	Nederb. månad mm	Lufftryck Mbar	Daggpunkt °C	Kyleffekt °C	Vix inne °C	Vix ute °C	Vindby m/s	Korr lufftryck	Nederb./dygn mm
2002-11-24 00:00	108	27	100	2,2	18,63	-5,69	26,5	1023,52	-6,09	-5,69	18,07	-1,96	4,1	0,00	0,0
2002-11-24 00:30	98	27	100	1,8	18,83	-5,69	26,5	1023,52	-6,09	-5,69	18,27	-1,96	3,5	0,00	0,0
2002-11-24 01:00	105	27	100	1,6	19,03	-5,69	26,5	1022,52	-6,09	-5,69	18,47	-1,96	3,3	0,00	0,0
2002-11-24 01:30	111	27	100	1,8	19,03	-5,59	26,5	1023,52	-5,99	-5,59	18,47	-1,86	4,1	0,00	0,0
2002-11-24 02:00	89	27	100	2,6	19,03	-5,49	26,5	1022,52	-5,89	-7,60	18,47	-1,76	4,3	0,00	0,0
2002-11-24 02:30	113	27	100	3,3	18,83	-5,49	26,5	1022,52	-5,89	-10,46	18,27	-1,76	4,7	0,00	0,0
2002-11-24 03:00	87	27	100	2,2	18,83	-5,49	26,5	1022,52	-5,89	-5,49	18,27	-1,76	4,1	0,00	0,0
2002-11-24 03:30	114	27	100	2,8	18,83	-5,49	26,5	1022,52	-5,89	-9,03	18,27	-1,76	4,3	0,00	0,0
2002-11-24 04:00	97	27	100	2,2	19,03	-5,39	26,5	1022,52	-5,79	-5,39	18,47	-1,66	4,7	0,00	0,0
2002-11-24 04:30	95	27	100	2,2	19,13	-5,39	26,5	1022,52	-5,79	-5,39	18,57	-1,66	4,1	0,00	0,0
2002-11-24 05:00	115	27	100	2,6	19,13	-5,49	26,5	1022,52	-5,89	-7,60	18,57	-1,76	4,3	0,00	0,0
2002-11-24 05:30	106	27	100	2,4	19,03	-5,49	26,5	1023,52	-5,89	-7,60	18,47	-1,76	4,7	0,00	0,0
2002-11-24 06:00	99	27	100	2,8	18,93	-5,49	26,5	1023,52	-5,89	-9,03	18,37	-1,76	4,3	0,00	0,0
2002-11-24 06:30	128	27	100	2,2	18,83	-5,49	26,5	1023,52	-5,89	-5,49	18,27	-1,76	5,0	0,00	0,0
2002-11-24 07:00	112	27	100	2,2	18,83	-5,49	26,5	1023,52	-5,89	-5,49	18,27	-1,76	4,3	0,00	0,0
2002-11-24 07:30	118	27	100	2,2	18,93	-5,49	26,5	1023,52	-5,89	-5,49	18,37	-1,76	4,7	0,00	0,0
2002-11-24 08:00	108	27	100	2,4	19,13	-5,39	26,5	1023,52	-5,79	-7,49	18,57	-1,66	4,3	0,00	0,0
2002-11-24 08:30	106	27	100	2,2	19,13	-5,39	26,5	1023,52	-5,79	-5,39	18,57	-1,66	4,5	0,00	0,0
2002-11-24 09:00	128	27	100	2,6	19,13	-5,39	26,5	1023,52	-5,79	-7,49	18,57	-1,66	5,4	0,00	0,0
2002-11-24 09:30	104	27	100	3,1	18,93	-5,29	26,5	1023,52	-5,69	-8,81	18,37	-1,56	4,7	0,00	0,0
2002-11-24 10:00	116	27	100	2,4	18,83	-5,19	26,5	1023,52	-5,59	-7,28	18,27	-1,46	4,3	0,00	0,0
2002-11-24 10:30	112	27	100	1,8	18,73	-5,19	26,5	1023,52	-5,59	-5,19	18,17	-1,46	4,5	0,00	0,0
2002-11-24 11:00	117	27	100	1,8	18,63	-5,09	26,5	1023,52	-5,49	-5,09	18,07	-1,36	3,7	0,00	0,0
2002-11-24 11:30	125	27	100	2,4	18,53	-4,99	26,5	1023,52	-5,39	-7,07	17,97	-1,26	3,7	0,00	0,0
2002-11-24 12:00	128	27	100	2,2	18,63	-4,99	26,5	1023,52	-5,39	-4,99	18,07	-1,26	3,7	0,00	0,0
2002-11-24 12:30	110	27	100	2,6	18,83	-4,89	26,5	1023,52	-5,29	-6,96	18,27	-1,16	3,7	0,00	0,0
2002-11-24 13:00	110	27	100	2,2	18,93	-4,89	26,5	1022,52	-5,29	-4,89	18,37	-1,16	5,0	0,00	0,0
2002-11-24 13:30	126	27	100	3,7	18,93	-4,89	26,5	1022,52	-5,29	-11,19	18,37	-1,16	4,1	0,00	0,0
2002-11-24 14:00	124	27	100	2,0	18,83	-4,89	26,5	1022,52	-5,29	-4,89	18,27	-1,16	4,9	0,00	0,0
2002-11-24 14:30	105	27	100	1,4	18,73	-4,89	26,5	1022,52	-5,29	-4,89	18,17	-1,16	3,7	0,00	0,0
2002-11-24 15:00	89	27	100	1,8	18,63	-4,89	26,5	1022,52	-5,29	-4,89	18,07	-1,16	2,6	0,00	0,0
2002-11-24 15:30	90	27	100	2,2	18,73	-4,89	26,5	1022,52	-5,29	-4,89	18,17	-1,16	3,1	0,00	0,0
2002-11-24 16:00	105	27	100	2,8	18,83	-4,89	26,5	1022,52	-5,29	-8,37	18,27	-1,16	3,3	0,00	0,0
2002-11-24 16:30	100	27	100	2,4	18,93	-4,79	26,5	1022,52	-5,19	-6,86	18,37	-1,06	3,3	0,00	0,0
2002-11-24 17:00	119	27	100	2,2	19,03	-4,79	26,5	1021,52	-5,19	-4,79	18,47	-1,06	3,3	0,00	0,0
2002-11-24 17:30	106	27	100	2,2	19,03	-4,79	26,5	1021,52	-5,19	-4,79	18,47	-1,06	3,5	0,00	0,0
2002-11-24 18:00	121	27	100	2,0	19,03	-4,79	26,5	1021,52	-5,19	-4,79	18,47	-1,06	3,3	0,00	0,0
2002-11-24 18:30	108	27	100	2,2	18,93	-4,69	26,5	1021,52	-5,09	-4,69	18,37	-0,96	4,5	0,00	0,0
2002-11-24 19:00	97	27	100	2,4	18,93	-4,69	26,5	1021,52	-5,09	-6,75	18,37	-0,96	4,1	0,00	0,0
2002-11-24 19:30	96	27	100	1,6	18,83	-4,69	26,5	1021,52	-5,09	-4,69	18,27	-0,96	3,5	0,00	0,0
2002-11-24 20:00	110	27	100	2,6	18,83	-4,69	26,5	1021,52	-5,09	-6,75	18,27	-0,96	4,5	0,00	0,0
2002-11-24 20:30	90	27	100	1,8	18,83	-4,79	26,5	1021,52	-5,19	-4,79	18,27	-1,06	3,5	0,00	0,0
2002-11-24 21:00	112	27	100	2,2	18,83	-4,79	26,5	1020,52	-5,19	-4,79	18,27	-1,06	3,3	0,00	0,0
2002-11-24 21:30	129	27	100	2,0	18,83	-4,89	26,5	1020,52	-5,29	-4,89	18,27	-1,16	3,7	0,00	0,0
2002-11-24 22:00	110	27	100	2,2	18,83	-4,99	26,5	1020,52	-5,39	-4,99	18,27	-1,26	3,0	0,00	0,0
2002-11-24 22:30	115	27	100	2,0	18,83	-4,99	26,5	1020,52	-5,39	-4,99	18,27	-1,26	3,3	0,00	0,0

Datum	Vindriktning °	Luftfukt inne Rh%	Luftfukt ute Rh%	Vindhastighet m/s	Temp inne °C	Temp ute °C	Nederb. månad mm	Luftryck Mbar	Daggpunkt °C	Kyleffekt °C	Vix inne °C	Vix ute °C	Vindby m/s	Korr luftryck	Nederb./dygn mm
2002-11-24 23:00	107	27	100	2,2	18,83	-4,99	26,5	1020,52	-5,39	-4,99	18,27	-1,26	3,3	0,00	0,0
2002-11-24 23:30	76	27	100	1,4	18,93	-5,09	26,5	1020,52	-5,49	-5,09	18,37	-1,36	3,5	0,00	0,0
2002-11-25 00:00	87	27	100	1,2	18,93	-5,09	26,5	1020,52	-5,49	-5,09	18,37	-1,36	2,8	0,00	0,0
2002-11-25 00:30	94	27	100	1,4	19,03	-5,19	26,5	1019,52	-5,59	-5,19	18,47	-1,46	3,0	0,00	0,0
2002-11-25 01:00	98	27	100	1,8	19,03	-5,29	26,5	1019,52	-5,69	-5,29	18,47	-1,56	3,0	0,00	0,0
2002-11-25 01:30	80	27	100	2,0	19,03	-5,39	26,5	1019,52	-5,79	-5,39	18,47	-1,66	3,3	0,00	0,0
2002-11-25 02:00	97	27	100	1,6	18,93	-5,39	26,5	1019,52	-5,79	-5,39	18,37	-1,66	3,0	0,00	0,0
2002-11-25 02:30	92	27	100	2,8	18,93	-5,39	26,5	1018,52	-5,79	-8,92	18,37	-1,66	3,7	0,00	0,0
2002-11-25 03:00	91	27	100	2,0	18,83	-5,39	26,5	1018,52	-5,79	-5,39	18,27	-1,66	3,3	0,00	0,0
2002-11-25 03:30	93	27	100	2,4	18,83	-5,39	26,5	1018,52	-5,79	-7,49	18,27	-1,66	3,1	0,00	0,0
2002-11-25 04:00	96	27	100	2,0	18,83	-5,39	26,5	1018,52	-5,79	-5,39	18,27	-1,66	3,3	0,00	0,0
2002-11-25 04:30	85	27	100	2,4	18,93	-5,49	26,5	1017,52	-5,89	-7,60	18,37	-1,76	3,3	0,00	0,0
2002-11-25 05:00	94	27	100	2,4	18,93	-5,49	26,5	1017,52	-5,89	-7,60	18,37	-1,76	3,3	0,00	0,0
2002-11-25 05:30	90	27	100	2,2	18,93	-5,39	26,5	1017,52	-5,79	-5,39	18,37	-1,66	3,1	0,00	0,0
2002-11-25 06:00	96	27	100	2,2	19,03	-5,39	26,5	1017,52	-5,79	-5,39	18,47	-1,66	3,5	0,00	0,0
2002-11-25 06:30	93	27	100	1,8	19,03	-5,39	26,5	1017,52	-5,79	-5,39	18,47	-1,66	3,5	0,00	0,0
2002-11-25 07:00	92	27	100	1,8	19,03	-5,29	26,5	1016,51	-5,69	-5,29	18,47	-1,56	3,1	0,00	0,0
2002-11-25 07:30	91	27	100	2,4	19,03	-5,29	26,5	1016,51	-5,69	-7,39	18,47	-1,56	2,6	0,00	0,0
2002-11-25 08:00	90	27	100	1,8	19,03	-5,29	26,5	1016,51	-5,69	-5,29	18,47	-1,56	3,1	0,00	0,0
2002-11-25 08:30	82	27	100	1,4	19,03	-5,19	26,5	1016,51	-5,59	-5,19	18,47	-1,46	2,2	0,00	0,0
2002-11-25 09:00	87	27	100	1,6	18,93	-5,19	26,5	1016,51	-5,59	-5,19	18,37	-1,46	2,8	0,00	0,0
2002-11-25 09:30	91	27	100	1,6	18,93	-5,09	26,5	1016,51	-5,49	-5,09	18,37	-1,36	2,2	0,00	0,0
2002-11-25 10:00	106	27	100	2,4	18,83	-4,99	26,5	1016,51	-5,39	-7,07	18,27	-1,26	3,1	0,00	0,0
2002-11-25 10:30	83	27	100	3,1	18,83	-4,99	26,5	1016,51	-5,39	-8,48	18,27	-1,26	3,3	0,00	0,0
2002-11-25 11:00	98	27	100	2,4	18,83	-4,69	26,5	1016,51	-5,09	-6,75	18,27	-0,96	3,1	0,00	0,0
2002-11-25 11:30	126	27	100	2,4	18,93	-4,59	26,5	1016,51	-4,99	-6,65	18,37	-0,86	3,9	0,00	0,0
2002-11-25 12:00	94	27	100	2,0	18,93	-4,49	26,5	1015,51	-4,89	-4,49	18,37	-0,76	3,7	0,00	0,0
2002-11-25 12:30	108	27	100	1,6	19,03	-4,29	26,5	1015,51	-4,69	-4,29	18,47	-0,56	4,3	0,00	0,0
2002-11-25 13:00	103	27	100	2,4	19,03	-4,09	26,5	1015,51	-4,50	-6,12	18,47	-0,36	3,9	0,00	0,0
2002-11-25 13:30	110	27	100	2,6	19,13	-4,09	26,5	1015,51	-4,50	-6,12	18,57	-0,36	4,7	0,00	0,0
2002-11-25 14:00	131	27	100	3,0	19,13	-3,89	26,5	1014,51	-4,30	-7,28	18,57	-0,16	3,9	0,00	0,0
2002-11-25 14:30	100	27	100	2,6	19,03	-3,79	26,5	1014,51	-4,20	-5,80	18,47	-0,06	3,5	0,00	0,0
2002-11-25 15:00	107	27	100	1,4	19,03	-3,59	26,5	1014,51	-4,00	-3,59	18,47	0,14	4,5	0,00	0,0
2002-11-25 15:30	128	27	100	3,1	18,93	-3,39	26,5	1014,51	-3,80	-6,73	18,37	0,34	4,5	0,00	0,0
2002-11-25 16:00	109	27	100	2,2	18,83	-3,29	26,5	1014,51	-3,70	-3,29	18,27	0,44	4,7	0,00	0,0
2002-11-25 16:30	127	27	100	3,7	18,83	-3,19	26,5	1014,51	-3,60	-9,20	18,27	0,54	4,3	0,00	0,0
2002-11-25 17:00	107	27	100	1,6	18,83	-3,09	26,5	1014,51	-3,50	-3,09	18,27	0,64	4,3	0,00	0,0
2002-11-25 17:30	133	27	100	2,2	18,93	-2,79	26,5	1014,51	-3,20	-2,79	18,37	0,94	3,9	0,00	0,0
2002-11-25 18:00	144	27	100	2,2	19,03	-2,69	26,5	1014,51	-3,10	-2,69	18,47	1,04	3,9	0,00	0,0
2002-11-25 18:30	127	27	100	3,9	19,03	-2,59	26,5	1014,51	-3,00	-8,50	18,47	1,14	5,2	0,00	0,0
2002-11-25 19:00	135	27	100	4,1	19,03	-2,59	26,5	1013,51	-3,00	-9,83	18,47	1,14	5,0	0,00	0,0
2002-11-25 19:30	139	27	100	3,7	19,03	-2,69	26,5	1013,51	-3,10	-8,62	18,47	1,04	4,3	0,00	0,0
2002-11-25 20:00	135	27	100	2,6	19,03	-2,69	26,5	1013,51	-3,10	-4,64	18,47	1,04	3,3	0,00	0,0
2002-11-25 20:30	132	27	100	3,1	19,03	-2,69	26,5	1013,51	-3,10	-5,97	18,47	1,04	3,3	0,00	0,0
2002-11-25 21:00	180	27	100	0,0	18,93	-2,89	26,5	1014,51	-3,30	-2,89	18,37	0,84	3,3	0,00	0,0
2002-11-25 21:30	180	27	100	0,0	18,93	-2,89	26,5	1014,51	-3,30	-2,89	18,37	0,84	3,1	0,00	0,0

Datum	Vindriktning °	Luftfukt inne Rh%	Luftfukt ute Rh%	Vindhastighet m/s	Temp inne °C	Temp ute °C	Nederb. månad mm	Luftryck Mbar	Daggpunkt °C	Kyleffekt °C	Vix inne °C	Vix ute °C	Vindby m/s	Korr luftryck	Nederb./dygn mm
2002-11-25 22:00	180	27	100	2,0	18,83	-3,19	26,5	1013,51	-3,60	-3,19	18,27	0,54	2,8	0,00	0,0
2002-11-25 22:30	180	27	100	1,8	18,73	-3,29	26,5	1013,51	-3,70	-3,29	18,17	0,44	2,6	0,00	0,0
2002-11-25 23:00	180	27	100	0,0	18,73	-3,39	26,5	1013,51	-3,80	-3,39	18,17	0,34	2,4	0,00	0,0
2002-11-25 23:30	180	27	100	0,0	18,83	-3,39	26,5	1013,51	-3,80	-3,39	18,27	0,34	2,0	0,00	0,0
2002-11-26 00:00	180	27	100	1,4	18,93	-3,69	26,5	1013,51	-4,10	-3,69	18,37	0,04	2,4	0,00	0,0
2002-11-26 00:30	180	27	100	0,0	19,03	-3,19	26,5	1012,51	-3,60	-3,19	18,47	0,54	2,4	0,00	0,0
2002-11-26 01:00	180	27	100	1,2	19,13	-2,79	26,5	1012,51	-3,20	-2,79	18,57	0,94	2,6	0,00	0,0
2002-11-26 01:30	180	27	100	0,0	19,23	-2,59	26,5	1012,51	-3,00	-2,59	18,67	1,14	2,2	0,00	0,0
2002-11-26 02:00	180	27	100	1,8	19,23	-2,69	26,5	1012,51	-3,10	-2,69	18,67	1,04	2,2	0,00	0,0
2002-11-26 02:30	180	27	100	1,4	19,23	-2,69	26,5	1012,51	-3,10	-2,69	18,67	1,04	2,4	0,00	0,0
2002-11-26 03:00	180	27	100	1,2	19,13	-2,49	26,5	1012,51	-2,90	-2,49	18,57	1,24	2,2	0,00	0,0
2002-11-26 03:30	180	27	100	0,0	19,03	-2,29	26,5	1012,51	-2,70	-2,29	18,47	1,44	2,4	0,00	0,0
2002-11-26 04:00	180	27	100	1,4	19,03	-2,19	26,5	1011,51	-2,60	-2,19	18,47	1,54	2,2	0,00	0,0
2002-11-26 04:30	180	27	100	0,0	18,93	-2,19	26,5	1011,51	-2,60	-2,19	18,37	1,54	1,8	0,00	0,0
2002-11-26 05:00	180	27	100	0,0	18,93	-2,19	26,5	1011,51	-2,60	-2,19	18,37	1,54	2,0	0,00	0,0
2002-11-26 05:30	180	27	100	0,0	18,93	-2,09	26,5	1011,51	-2,50	-2,09	18,37	1,64	2,2	0,00	0,0
2002-11-26 06:00	180	27	100	0,0	19,03	-1,99	26,5	1011,51	-2,40	-1,99	18,47	1,74	1,8	0,00	0,0
2002-11-26 06:30	180	27	100	0,0	19,13	-1,99	26,5	1010,51	-2,40	-1,99	18,57	1,74	1,8	0,00	0,0
2002-11-26 07:00	180	27	100	0,0	19,13	-1,89	26,5	1010,51	-2,30	-1,89	18,57	1,84	1,6	0,00	0,0
2002-11-26 07:30	180	27	100	1,4	19,23	-1,79	26,5	1010,51	-2,20	-1,79	18,67	1,94	1,6	0,00	0,0
2002-11-26 08:00	180	27	100	0,0	19,23	-1,79	26,5	1010,51	-2,20	-1,79	18,67	1,94	2,2	0,00	0,0
2002-11-26 08:30	180	27	100	0,0	19,13	-1,79	26,5	1010,51	-2,20	-1,79	18,57	1,94	1,8	0,00	0,0
2002-11-26 09:00	180	27	100	0,0	19,13	-1,49	26,5	1010,51	-1,90	-1,49	18,57	2,24	1,6	0,00	0,0
2002-11-26 09:30	180	27	100	0,0	19,13	-1,39	26,5	1010,51	-1,80	-1,39	18,57	2,34	0,0	0,00	0,0
2002-11-26 10:00	180	27	100	0,0	19,03	-1,19	26,5	1010,51	-1,60	-1,19	18,47	2,54	0,0	0,00	0,0
2002-11-26 10:30	180	27	100	1,2	19,03	-1,09	26,5	1010,51	-1,50	-1,09	18,47	2,64	2,4	0,00	0,0
2002-11-26 11:00	180	27	100	0,0	19,03	-1,09	26,5	1010,51	-1,50	-1,09	18,47	2,64	2,2	0,00	0,0
2002-11-26 11:30	180	27	100	0,0	19,13	-0,99	26,5	1009,51	-1,40	-0,99	18,57	2,74	1,6	0,00	0,0
2002-11-26 12:00	180	27	100	0,0	19,13	-1,09	26,5	1009,51	-1,50	-1,09	18,57	2,64	1,4	0,00	0,0
2002-11-26 12:30	180	27	100	0,0	19,13	-1,29	26,5	1009,51	-1,70	-1,29	18,57	2,44	1,6	0,00	0,0
2002-11-26 13:00	180	27	100	1,2	19,23	-1,39	27,5	1009,51	-1,80	-1,39	18,67	2,34	2,0	1,00	1,0
2002-11-26 13:30	222	27	100	0,0	19,23	-1,29	29,5	1009,51	-1,70	-1,29	18,67	2,44	1,2	3,00	3,0
2002-11-26 14:00	351	27	100	0,0	19,23	-1,29	29,5	1009,51	-1,70	-1,29	18,67	2,44	2,4	3,50	0,0
2002-11-26 14:30	351	27	100	0,0	19,13	-1,29	29,5	1009,51	-1,70	-1,29	18,57	2,44	1,8	2,50	0,0
2002-11-26 15:00	351	27	100	0,0	19,13	-1,29	29,5	1009,51	-1,70	-1,29	18,57	2,44	1,8	1,50	0,0
2002-11-26 15:30	351	27	100	0,0	19,03	-1,39	29,5	1009,51	-1,80	-1,39	18,47	2,34	0,0	0,50	0,0
2002-11-26 16:00	351	27	100	0,0	19,03	-1,59	29,5	1009,51	-2,00	-1,59	18,47	2,14	2,2	0,50	0,0
2002-11-26 16:30	351	27	100	1,8	19,03	-1,99	29,5	1009,51	-2,40	-1,99	18,47	1,74	2,0	0,50	0,0
2002-11-26 17:00	324	27	100	0,0	18,93	-2,09	29,5	1008,51	-2,50	-2,09	18,37	1,64	2,6	0,50	0,0
2002-11-26 17:30	324	27	100	0,0	18,93	-2,19	29,5	1009,51	-2,60	-2,19	18,37	1,54	1,8	0,50	0,0
2002-11-26 18:00	330	27	100	1,2	18,93	-2,49	29,5	1008,51	-2,90	-2,49	18,37	1,24	2,2	1,00	0,0
2002-11-26 18:30	330	27	100	0,0	19,03	-2,59	29,5	1009,51	-3,00	-2,59	18,47	1,14	1,2	1,00	0,0
2002-11-26 19:00	330	27	100	0,0	19,03	-2,59	29,5	1008,51	-3,00	-2,59	18,47	1,14	0,0	0,50	0,0
2002-11-26 19:30	330	27	100	1,6	19,03	-2,69	29,5	1008,51	-3,10	-2,69	18,47	1,04	2,0	0,50	0,0
2002-11-26 20:00	330	27	100	1,8	19,03	-2,69	29,5	1008,51	-3,10	-2,69	18,47	1,04	2,2	0,50	0,0
2002-11-26 20:30	299	27	100	0,0	18,93	-2,79	29,5	1008,51	-3,20	-2,79	18,37	0,94	2,2	0,50	0,0

Datum	Vindriktning °	Luftfukt inne Rh%	Luftfukt ute Rh%	Vindhastighet m/s	Temp inne °C	Temp ute °C	Nederb. månad mm	Luftryck Mbar	Daggpunkt °C	Kyleffekt °C	Vix inne °C	Vix ute °C	Vindby m/s	Korr luftryck	Nederb./dygn mm
2002-11-26 21:00	299	27	100	0,0	18,93	-2,79	29,5	1008,51	-3,20	-2,79	18,37	0,94	1,6	0,50	0,0
2002-11-26 21:30	299	27	100	0,0	18,83	-2,79	29,5	1008,51	-3,20	-2,79	18,27	0,94	1,6	0,50	0,0
2002-11-26 22:00	299	27	100	0,0	18,73	-2,89	29,5	1009,51	-3,30	-2,89	18,17	0,84	1,8	0,50	0,0
2002-11-26 22:30	299	27	100	0,0	18,73	-2,89	29,5	1009,51	-3,30	-2,89	18,17	0,84	1,6	0,50	0,0
2002-11-26 23:00	299	27	100	0,0	18,73	-3,09	29,5	1009,51	-3,50	-3,09	18,17	0,64	0,0	0,50	0,0
2002-11-26 23:30	299	27	100	0,0	18,83	-3,19	29,5	1009,51	-3,60	-3,19	18,27	0,54	0,0	0,50	0,0
2002-11-27 00:00	299	27	100	0,0	18,93	-3,19	29,5	1009,51	-3,60	-3,19	18,37	0,54	0,0	0,50	0,0
2002-11-27 00:30	299	27	100	0,0	19,03	-3,29	29,5	1009,51	-3,70	-3,29	18,47	0,44	0,0	0,00	0,0
2002-11-27 01:00	299	27	100	0,0	19,13	-3,39	29,5	1009,51	-3,80	-3,39	18,57	0,34	0,0	0,00	0,0
2002-11-27 01:30	299	27	100	0,0	19,13	-3,29	29,5	1009,51	-3,70	-3,29	18,57	0,44	0,0	0,00	0,0
2002-11-27 02:00	299	27	100	0,0	19,13	-3,19	30,0	1009,51	-3,60	-3,19	18,57	0,54	0,0	0,50	0,5
2002-11-27 02:30	299	27	100	0,0	19,13	-3,19	30,0	1009,51	-3,60	-3,19	18,57	0,54	1,8	0,50	0,5
2002-11-27 03:00	299	27	100	0,0	19,03	-3,09	30,5	1009,51	-3,50	-3,09	18,47	0,64	1,4	0,50	1,0
2002-11-27 03:30	299	27	100	0,0	18,93	-2,89	30,5	1009,51	-3,30	-2,89	18,37	0,84	0,0	0,50	1,0
2002-11-27 04:00	299	27	100	0,0	18,93	-2,99	30,5	1009,51	-3,40	-2,99	18,37	0,74	0,0	0,00	1,0
2002-11-27 04:30	299	27	100	0,0	18,93	-3,09	30,5	1009,51	-3,50	-3,09	18,37	0,64	0,0	0,00	1,0
2002-11-27 05:00	299	27	100	0,0	18,93	-3,09	30,5	1009,51	-3,50	-3,09	18,37	0,64	0,0	0,00	1,0
2002-11-27 05:30	299	27	100	0,0	18,93	-2,59	30,5	1009,51	-3,00	-2,59	18,37	1,14	1,8	0,00	1,0
2002-11-27 06:00	299	27	100	1,4	19,03	-2,29	31,0	1010,51	-2,70	-2,29	18,47	1,44	1,8	0,50	1,5
2002-11-27 06:30	299	27	100	1,4	19,03	-1,99	31,0	1010,51	-2,40	-1,99	18,47	1,74	1,8	0,50	1,5
2002-11-27 07:00	299	27	100	0,0	19,13	-1,89	31,5	1010,51	-2,30	-1,89	18,57	1,84	1,8	0,50	2,0
2002-11-27 07:30	299	27	100	0,0	19,13	-1,79	31,5	1010,51	-2,20	-1,79	18,57	1,94	1,6	0,00	2,0
2002-11-27 08:00	299	27	100	0,0	19,13	-1,89	31,5	1010,51	-2,30	-1,89	18,57	1,84	1,6	0,00	2,0
2002-11-27 08:30	299	27	100	0,0	19,03	-1,79	31,5	1010,51	-2,20	-1,79	18,47	1,94	1,6	0,00	2,0
2002-11-27 09:00	299	27	100	1,8	19,03	-1,39	31,5	1011,51	-1,80	-1,39	18,47	2,34	2,0	0,00	2,0
2002-11-27 09:30	281	27	100	1,4	18,93	-1,09	31,5	1011,51	-1,50	-1,09	18,37	2,64	2,0	0,00	2,0
2002-11-27 10:00	299	27	100	1,8	18,93	-0,89	32,0	1011,51	-1,30	-0,89	18,37	2,84	2,2	0,50	2,5
2002-11-27 10:30	334	27	100	1,2	18,93	-0,69	32,0	1011,51	-1,10	-0,69	18,37	3,04	2,2	0,50	2,5
2002-11-27 11:00	305	27	100	1,2	18,93	-0,59	32,5	1012,51	-1,00	-0,59	18,37	3,14	2,2	0,50	3,0
2002-11-27 11:30	304	27	100	1,2	18,93	-0,19	32,5	1012,51	-0,60	-0,19	18,37	3,54	2,0	0,50	3,0
2002-11-27 12:00	307	27	100	0,0	18,93	-0,39	32,5	1012,51	-0,80	-0,39	18,37	3,34	2,0	0,00	3,0
2002-11-27 12:30	293	27	100	1,4	19,03	-0,39	32,5	1012,51	-0,80	-0,39	18,47	3,34	2,2	0,00	3,0
2002-11-27 13:00	356	27	100	0,0	19,03	-0,19	33,0	1013,51	-0,60	-0,19	18,47	3,54	2,4	0,50	3,5
2002-11-27 13:30	356	27	100	0,0	19,03	0,01	33,0	1013,51	-0,41	0,01	18,47	3,74	1,6	0,50	3,5
2002-11-27 14:00	356	27	100	0,0	19,03	-0,19	33,0	1013,51	-0,60	-0,19	18,47	3,54	1,4	0,00	3,5
2002-11-27 14:30	356	27	100	0,0	19,03	-0,09	33,0	1013,51	-0,51	-0,09	18,47	3,64	1,2	0,00	3,5
2002-11-27 15:00	356	27	100	1,2	18,93	0,01	33,0	1014,51	-0,41	0,01	18,37	3,74	1,6	0,00	3,5
2002-11-27 15:30	356	27	100	1,2	18,93	-0,59	33,0	1014,51	-1,00	-0,59	18,37	3,14	1,4	0,00	3,5
2002-11-27 16:00	356	27	100	1,4	18,93	-1,19	33,0	1015,51	-1,60	-1,19	18,37	2,54	1,8	0,00	3,5
2002-11-27 16:30	356	27	100	0,0	18,93	-0,89	33,0	1015,51	-1,30	-0,89	18,37	2,84	2,0	0,00	3,5
2002-11-27 17:00	356	27	100	0,0	18,93	-1,79	33,5	1015,51	-2,20	-1,79	18,37	1,94	1,6	0,50	4,0
2002-11-27 17:30	356	27	100	0,0	19,03	-2,39	33,5	1015,51	-2,80	-2,39	18,47	1,34	1,6	0,50	4,0
2002-11-27 18:00	356	27	100	0,0	19,03	-3,29	33,5	1016,51	-3,70	-3,29	18,47	0,44	0,0	0,00	4,0
2002-11-27 18:30	356	27	100	0,0	19,13	-2,89	33,5	1016,51	-3,30	-2,89	18,57	0,84	0,0	0,00	4,0
2002-11-27 19:00	356	27	100	1,2	19,23	-3,19	34,0	1016,51	-3,60	-3,19	18,67	0,54	1,6	0,50	4,5
2002-11-27 19:30	356	27	100	0,0	19,23	-3,59	34,0	1016,51	-4,00	-3,59	18,67	0,14	1,2	0,50	4,5

Datum	Vindriktning °	Luftfukt inne Rh%	Luftfukt ute Rh%	Vindhastighet m/s	Temp inne °C	Temp ute °C	Nederb. månad mm	Lufftryck Mbar	Daggpunkt °C	Kyleffekt °C	Vix inne °C	Vix ute °C	Vindby m/s	Korr lufftryck	Nederb./dygn mm
2002-11-27 20:00	356	27	100	0,0	19,13	-3,79	34,5	1017,52	-4,20	-3,79	18,57	-0,06	0,0	0,50	5,0
2002-11-27 20:30	356	27	100	0,0	19,13	-3,19	34,5	1017,52	-3,60	-3,19	18,57	0,54	0,0	0,50	5,0
2002-11-27 21:00	356	27	100	0,0	18,93	-2,69	34,5	1017,52	-3,10	-2,69	18,37	1,04	0,0	0,00	5,0
2002-11-27 21:30	356	27	100	1,2	18,83	-1,79	34,5	1017,52	-2,20	-1,79	18,27	1,94	2,0	0,00	5,0
2002-11-27 22:00	356	27	100	0,0	18,73	-3,09	35,0	1018,52	-3,50	-3,09	18,17	0,64	1,6	0,50	5,5
2002-11-27 22:30	356	27	100	0,0	18,73	-2,59	35,0	1018,52	-3,00	-2,59	18,17	1,14	0,0	0,50	5,5
2002-11-27 23:00	356	27	100	0,0	18,83	-2,69	35,5	1018,52	-3,10	-2,69	18,27	1,04	1,4	0,50	6,0
2002-11-27 23:30	356	27	100	0,0	18,93	-2,99	35,5	1018,52	-3,40	-2,99	18,37	0,74	1,6	0,50	6,0
2002-11-28 00:00	356	27	100	0,0	19,13	-4,09	35,5	1018,52	-4,50	-4,09	18,57	-0,36	0,0	0,00	0,0
2002-11-28 00:30	356	27	100	0,0	19,13	-4,29	35,5	1019,52	-4,69	-4,29	18,57	-0,56	0,0	0,00	0,0
2002-11-28 01:00	356	27	100	0,0	19,13	-4,99	36,0	1019,52	-5,39	-4,99	18,57	-1,26	0,0	0,50	0,5
2002-11-28 01:30	356	27	100	0,0	19,03	-4,69	36,0	1019,52	-5,09	-4,69	18,47	-0,96	1,2	0,50	0,5
2002-11-28 02:00	356	27	100	0,0	18,93	-4,49	36,0	1019,52	-4,89	-4,49	18,37	-0,76	0,0	0,00	0,5
2002-11-28 02:30	356	27	100	0,0	18,83	-3,99	36,0	1020,52	-4,40	-3,99	18,27	-0,26	0,0	0,00	0,5
2002-11-28 03:00	27	27	100	0,0	18,83	-3,89	36,0	1020,52	-4,30	-3,89	18,27	-0,16	0,0	0,00	0,5
2002-11-28 03:30	80	27	100	0,0	18,93	-3,49	36,0	1020,52	-3,90	-3,49	18,37	0,24	1,4	0,00	0,5
2002-11-28 04:00	86	27	100	0,0	19,03	-2,69	36,0	1020,52	-3,10	-2,69	18,47	1,04	1,6	0,00	0,5
2002-11-28 04:30	86	27	100	0,0	19,13	-2,79	36,0	1021,52	-3,20	-2,79	18,57	0,94	1,4	0,00	0,5
2002-11-28 05:00	88	27	100	0,0	19,23	-2,89	36,0	1021,52	-3,30	-2,89	18,67	0,84	1,4	0,00	0,5
2002-11-28 05:30	88	27	100	0,0	19,13	-2,79	36,0	1021,52	-3,20	-2,79	18,57	0,94	1,2	0,00	0,5
2002-11-28 06:00	80	27	100	0,0	19,13	-2,99	36,0	1021,52	-3,40	-2,99	18,57	0,74	1,4	0,00	0,5
2002-11-28 06:30	75	27	100	1,4	19,03	-2,99	36,0	1021,52	-3,40	-2,99	18,47	0,74	2,0	0,00	0,5
2002-11-28 07:00	70	27	100	1,2	18,93	-3,19	37,0	1022,52	-3,60	-3,19	18,37	0,54	2,2	1,00	1,5
2002-11-28 07:30	77	27	100	1,4	18,93	-3,19	37,0	1022,52	-3,60	-3,19	18,37	0,54	2,6	0,00	1,5
2002-11-28 08:00	96	27	100	2,0	19,03	-3,49	37,5	1022,52	-3,90	-3,49	18,47	0,24	2,6	0,50	2,0
2002-11-28 08:30	89	27	100	1,2	19,13	-3,79	37,5	1022,52	-4,20	-3,79	18,57	-0,06	2,6	0,50	2,0
2002-11-28 09:00	87	27	100	0,0	19,23	-3,99	38,0	1023,52	-4,40	-3,99	18,67	-0,26	2,6	0,50	2,5
2002-11-28 09:30	63	27	100	2,4	19,33	-4,29	38,5	1023,52	-4,69	-6,33	18,77	-0,56	3,0	1,00	3,0
2002-11-28 10:00	90	27	100	2,0	19,43	-4,49	38,5	1023,52	-4,89	-4,49	18,87	-0,76	3,5	0,50	3,0
2002-11-28 10:30	97	27	100	1,6	19,43	-4,79	39,0	1023,52	-5,19	-4,79	18,87	-1,06	3,3	0,50	3,5
2002-11-28 11:00	79	27	100	1,4	19,43	-4,99	39,0	1024,52	-5,39	-4,99	18,87	-1,26	3,1	0,50	3,5
2002-11-28 11:30	50	27	100	1,4	19,33	-5,19	39,0	1024,52	-5,59	-5,19	18,77	-1,46	3,3	0,00	3,5
2002-11-28 12:00	97	27	100	1,2	19,23	-5,49	39,5	1024,52	-5,89	-5,49	18,67	-1,76	3,5	0,50	4,0
2002-11-28 12:30	73	27	100	1,6	19,23	-5,69	40,0	1024,52	-6,09	-5,69	18,67	-1,96	3,5	1,00	4,5
2002-11-28 13:00	79	27	100	2,4	19,23	-5,89	40,0	1024,52	-6,29	-8,02	18,67	-2,16	3,3	0,50	4,5
2002-11-28 13:30	96	27	100	0,0	19,23	-5,89	40,5	1025,52	-6,29	-5,89	18,67	-2,16	3,3	0,50	5,0
2002-11-28 14:00	69	27	100	2,4	19,23	-5,89	40,5	1025,52	-6,29	-8,02	18,67	-2,16	3,3	0,50	5,0
2002-11-28 14:30	92	27	100	2,0	19,23	-5,79	41,0	1025,52	-6,19	-5,79	18,67	-2,06	3,1	0,50	5,5
2002-11-28 15:00	72	27	100	2,0	19,23	-5,69	41,0	1025,52	-6,09	-5,69	18,67	-1,96	5,0	0,50	5,5
2002-11-28 15:30	100	27	100	1,8	19,23	-5,59	41,5	1025,52	-5,99	-5,59	18,67	-1,86	3,9	0,50	6,0
2002-11-28 16:00	104	27	100	2,4	19,23	-5,49	41,5	1025,52	-5,89	-7,60	18,67	-1,76	4,5	0,50	6,0
2002-11-28 16:30	93	27	100	2,2	19,23	-5,39	42,0	1025,52	-5,79	-5,39	18,67	-1,66	3,9	0,50	6,5
2002-11-28 17:00	109	27	100	2,8	19,23	-5,19	42,0	1026,52	-5,59	-8,70	18,67	-1,46	3,9	0,50	6,5
2002-11-28 17:30	99	27	100	3,3	19,23	-5,09	42,5	1026,52	-5,49	-10,01	18,67	-1,36	4,5	0,50	7,0
2002-11-28 18:00	123	27	100	2,6	19,23	-5,09	42,5	1026,52	-5,49	-7,18	18,67	-1,36	5,0	0,50	7,0
2002-11-28 18:30	93	27	100	3,5	19,23	-5,09	42,5	1026,52	-5,49	-10,01	18,67	-1,36	5,4	0,00	7,0

Datum	Vindriktning °	Luftfukt inne Rh%	Luftfukt ute Rh%	Vindhastighet m/s	Temp inne °C	Temp ute °C	Nederb. månad mm	Lufftryck Mbar	Daggpunkt °C	Kyleffekt °C	Vix inne °C	Vix ute °C	Vindby m/s	Korr lufftryck	Nederb./dygn mm
2002-11-28 19:00	101	27	100	2,2	19,23	-4,99	42,5	1027,52	-5,39	-4,99	18,67	-1,26	4,5	0,00	7,0
2002-11-28 19:30	56	27	100	4,7	19,23	-5,09	42,5	1027,52	-5,49	-14,18	18,67	-1,36	4,7	0,00	7,0
2002-11-28 20:00	106	27	100	1,8	19,23	-5,19	42,5	1027,52	-5,59	-5,19	18,67	-1,46	4,7	0,00	7,0
2002-11-28 20:30	103	27	100	2,8	19,23	-5,29	42,5	1027,52	-5,69	-8,81	18,67	-1,56	4,5	0,00	7,0
2002-11-28 21:00	89	27	100	2,6	19,23	-5,29	42,5	1027,52	-5,69	-7,39	18,67	-1,56	4,5	0,00	7,0
2002-11-28 21:30	96	27	100	2,4	19,23	-5,29	42,5	1028,52	-5,69	-7,39	18,67	-1,56	4,1	0,00	7,0
2002-11-28 22:00	95	27	100	1,8	19,23	-5,49	42,5	1028,52	-5,89	-5,49	18,67	-1,76	4,7	0,00	7,0
2002-11-28 22:30	90	27	100	2,2	19,23	-5,89	43,0	1028,52	-6,29	-5,89	18,67	-2,16	3,3	0,50	7,5
2002-11-28 23:00	100	27	100	2,2	19,13	-6,19	43,0	1028,52	-6,59	-6,19	18,57	-2,46	4,7	0,50	7,5
2002-11-28 23:30	95	27	98	3,1	19,13	-6,59	43,5	1029,52	-7,26	-10,23	18,57	-3,04	4,5	0,50	8,0
2002-11-29 00:00	88	27	96	2,6	19,13	-7,19	43,5	1029,52	-8,13	-9,39	18,57	-3,81	4,5	0,50	0,0
2002-11-29 00:30	103	27	96	2,4	19,13	-7,49	43,5	1029,52	-8,43	-9,71	18,57	-4,11	4,5	0,00	0,0
2002-11-29 01:00	99	27	96	2,4	19,23	-7,79	43,5	1029,52	-8,73	-10,03	18,67	-4,41	4,1	0,00	0,0
2002-11-29 01:30	79	27	96	2,2	19,33	-7,99	43,5	1030,52	-8,92	-7,99	18,77	-4,61	4,3	0,00	0,0
2002-11-29 02:00	113	27	96	2,2	19,33	-8,09	43,5	1030,52	-9,02	-8,09	18,77	-4,71	4,3	0,00	0,0
2002-11-29 02:30	99	27	95	3,3	19,33	-8,19	43,5	1030,52	-9,26	-13,51	18,77	-4,89	4,3	0,00	0,0
2002-11-29 03:00	95	27	95	2,4	19,33	-8,39	43,5	1030,52	-9,46	-10,66	18,77	-5,09	4,1	0,00	0,0
2002-11-29 03:30	76	27	95	2,0	19,33	-8,49	43,5	1030,52	-9,56	-8,49	18,77	-5,19	4,9	0,00	0,0
2002-11-29 04:00	91	27	94	2,0	19,23	-8,69	43,5	1030,52	-9,90	-8,69	18,67	-5,47	4,9	0,00	0,0
2002-11-29 04:30	98	27	94	2,8	19,23	-8,89	43,5	1030,52	-10,09	-12,74	18,67	-5,68	4,5	0,00	0,0
2002-11-29 05:00	72	27	94	3,3	19,23	-9,09	43,5	1031,52	-10,29	-14,53	18,67	-5,88	3,9	0,00	0,0
2002-11-29 05:30	93	27	93	3,1	19,23	-9,39	43,5	1031,52	-10,73	-13,29	18,67	-6,26	4,3	0,00	0,0
2002-11-29 06:00	98	27	94	2,8	19,23	-9,59	43,5	1031,52	-10,79	-13,51	18,67	-6,38	3,7	0,00	0,0
2002-11-29 06:30	93	27	94	3,1	19,23	-9,69	43,5	1031,52	-10,89	-13,62	18,67	-6,48	4,1	0,00	0,0
2002-11-29 07:00	87	27	93	3,1	19,23	-9,89	43,5	1031,52	-11,22	-13,84	18,67	-6,76	4,3	0,00	0,0
2002-11-29 07:30	101	27	92	1,8	19,23	-9,99	43,5	1032,52	-11,46	-9,99	18,67	-6,94	3,9	0,00	0,0
2002-11-29 08:00	70	27	92	2,2	19,33	-9,99	43,5	1032,52	-11,46	-9,99	18,77	-6,94	4,5	0,00	0,0
2002-11-29 08:30	90	27	92	2,4	19,23	-10,09	43,5	1033,52	-11,56	-12,45	18,67	-7,04	3,9	0,00	0,0
2002-11-29 09:00	69	27	92	2,4	19,33	-10,19	43,5	1033,52	-11,66	-12,56	18,77	-7,14	3,3	0,00	0,0
2002-11-29 09:30	93	27	92	1,8	19,33	-10,39	43,5	1033,52	-11,86	-10,39	18,77	-7,34	3,1	0,00	0,0
2002-11-29 10:00	71	27	92	2,4	19,23	-10,49	43,5	1033,52	-11,96	-12,88	18,67	-7,44	3,1	0,00	0,0
2002-11-29 10:30	73	27	92	2,0	19,23	-10,49	43,5	1034,52	-11,96	-10,49	18,67	-7,44	3,3	0,00	0,0
2002-11-29 11:00	90	27	92	2,2	19,23	-10,49	43,5	1034,52	-11,96	-10,49	18,67	-7,44	3,9	0,00	0,0
2002-11-29 11:30	87	27	92	2,6	19,13	-10,59	43,5	1034,52	-12,05	-12,98	18,57	-7,54	3,5	0,00	0,0
2002-11-29 12:00	101	27	92	1,8	19,13	-10,70	43,5	1034,52	-12,15	-10,70	18,57	-7,64	3,7	0,00	0,0
2002-11-29 12:30	71	27	92	2,0	19,13	-10,70	43,5	1034,52	-12,15	-10,70	18,57	-7,64	3,3	0,00	0,0
2002-11-29 13:00	100	27	92	3,3	19,03	-10,80	43,5	1034,52	-12,25	-16,45	18,47	-7,74	3,7	0,00	0,0
2002-11-29 13:30	96	27	92	3,0	19,03	-10,90	43,5	1034,52	-12,35	-14,93	18,47	-7,84	3,5	0,00	0,0
2002-11-29 14:00	77	27	92	2,2	19,13	-11,10	43,5	1035,52	-12,55	-11,10	18,57	-8,04	4,3	0,00	0,0
2002-11-29 14:30	71	27	92	2,4	19,13	-11,20	43,5	1035,52	-12,65	-13,61	18,57	-8,14	4,5	0,00	0,0
2002-11-29 15:00	94	27	92	2,0	19,23	-11,30	43,5	1035,52	-12,75	-11,30	18,67	-8,24	3,9	0,00	0,0
2002-11-29 15:30	74	27	92	3,3	19,23	-11,40	43,5	1035,52	-12,84	-17,12	18,67	-8,34	3,7	0,00	0,0
2002-11-29 16:00	73	27	92	2,4	19,23	-11,60	43,5	1035,52	-13,04	-14,04	18,67	-8,54	3,9	0,00	0,0
2002-11-29 16:30	94	27	92	3,0	19,13	-11,70	43,5	1035,52	-13,14	-15,80	18,57	-8,64	4,3	0,00	0,0
2002-11-29 17:00	87	27	92	2,6	19,03	-11,80	43,5	1035,52	-13,24	-14,25	18,47	-8,74	4,5	0,00	0,0
2002-11-29 17:30	82	27	92	3,1	18,83	-11,80	43,5	1035,52	-13,24	-15,91	18,27	-8,74	3,9	0,00	0,0

Datum	Vindriktning °	Luftfukt inne Rh%	Luftfukt ute Rh%	Vindhastighet m/s	Temp inne °C	Temp ute °C	Nederb. månad mm	Luftryck Mbar	Daggpunkt °C	Kyleffekt °C	Vix inne °C	Vix ute °C	Vindby m/s	Korr luftryck	Nederb./dygn mm
2002-11-29 18:00	85	27	92	3,3	18,83	-11,80	43,5	1036,52	-13,24	-17,58	18,27	-8,74	4,1	0,00	0,0
2002-11-29 18:30	54	27	92	2,2	18,83	-11,80	43,5	1036,52	-13,24	-11,80	18,27	-8,74	3,9	0,00	0,0
2002-11-29 19:00	76	27	92	2,0	18,93	-11,80	43,5	1036,52	-13,24	-11,80	18,37	-8,74	3,5	0,00	0,0
2002-11-29 19:30	93	27	92	3,0	19,03	-11,60	43,5	1036,52	-13,04	-15,69	18,47	-8,54	3,9	0,00	0,0
2002-11-29 20:00	93	27	92	3,1	18,93	-11,40	43,5	1036,52	-12,84	-15,47	18,37	-8,34	3,9	0,00	0,0
2002-11-29 20:30	80	26	92	3,0	18,83	-11,40	43,5	1036,52	-12,84	-15,47	18,24	-8,34	3,9	0,00	0,0
2002-11-29 21:00	90	26	92	2,2	18,73	-11,40	43,5	1036,52	-12,84	-11,40	18,14	-8,34	4,1	0,00	0,0
2002-11-29 21:30	85	26	92	2,2	18,53	-11,20	43,5	1036,52	-12,65	-11,20	17,94	-8,14	3,7	0,00	0,0
2002-11-29 22:00	89	27	92	1,6	18,53	-11,10	43,5	1036,52	-12,55	-11,10	17,97	-8,04	3,5	0,00	0,0
2002-11-29 22:30	79	26	92	2,8	18,63	-10,80	43,5	1036,52	-12,25	-14,82	18,04	-7,74	3,5	0,00	0,0
2002-11-29 23:00	77	26	92	2,2	18,73	-10,70	43,5	1036,52	-12,15	-10,70	18,14	-7,64	4,1	0,00	0,0
2002-11-29 23:30	101	26	92	2,4	18,83	-10,70	43,5	1036,52	-12,15	-13,09	18,24	-7,64	3,7	0,00	0,0
2002-11-30 00:00	92	26	92	2,0	18,83	-10,80	43,5	1036,52	-12,25	-10,80	18,24	-7,74	3,7	0,00	0,0
2002-11-30 00:30	91	26	3	2,4	18,73	-10,70	43,5	1036,52		-13,09	18,14	-11,93	4,3	0,00	0,0
2002-11-30 01:00	85	26	3	2,6	18,63	-10,59	43,5	1036,52		-12,98	18,04	-11,83	3,7	0,00	0,0
2002-11-30 01:30	92	26	3	2,2	18,73	-10,59	43,5	1036,52		-10,59	18,14	-11,83	3,9	0,00	0,0
2002-11-30 02:00	52	26	3	2,8	18,83	-10,49	43,5	1036,52		-14,49	18,24	-11,73	3,7	0,00	0,0
2002-11-30 02:30	90	26	3	2,4	19,03	-10,49	43,5	1036,52		-12,88	18,44	-11,73	3,9	0,00	0,0
2002-11-30 03:00	92	26	3	2,2	19,03	-10,39	43,5	1036,52		-10,39	18,44	-11,63	3,9	0,00	0,0
2002-11-30 03:30	89	26	3	1,8	19,03	-10,19	43,5	1036,52		-10,19	18,44	-11,43	3,5	0,00	0,0
2002-11-30 04:00	84	26	3	2,2	18,93	-10,09	43,5	1036,52		-10,09	18,34	-11,33	3,7	0,00	0,0
2002-11-30 04:30	86	26	96	3,1	18,83	-9,89	43,5	1036,52	-10,81	-13,84	18,24	-6,51	3,7	0,00	0,0
2002-11-30 05:00	81	26	96	2,4	18,73	-9,79	43,5	1035,52	-10,71	-12,14	18,14	-6,41	4,1	0,00	0,0
2002-11-30 05:30	77	26	96	2,4	18,83	-9,59	43,5	1035,52	-10,51	-11,93	18,24	-6,21	3,7	0,00	0,0
2002-11-30 06:00	93	26	96	1,8	18,93	-9,49	43,5	1035,52	-10,41	-9,49	18,34	-6,11	4,1	0,00	0,0
2002-11-30 06:30	93	26	97	2,2	19,03	-9,29	43,5	1035,52	-10,08	-9,29	18,44	-5,82	3,7	0,00	0,0
2002-11-30 07:00	99	26	98	2,0	19,13	-9,09	43,5	1035,52	-9,75	-9,09	18,54	-5,54	3,9	0,00	0,0
2002-11-30 07:30	83	26	98	2,4	19,13	-8,89	43,5	1035,52	-9,55	-11,19	18,54	-5,34	3,7	0,00	0,0
2002-11-30 08:00	105	26	99	3,0	19,03	-8,69	43,5	1035,52	-9,22	-12,52	18,44	-5,05	3,7	0,00	0,0
2002-11-30 08:30	121	26	99	2,6	19,03	-8,49	43,5	1035,52	-9,02	-10,76	18,44	-4,85	3,7	0,00	0,0
2002-11-30 09:00	101	26	99	2,2	18,93	-8,39	43,5	1035,52	-8,92	-8,39	18,34	-4,75	3,7	0,00	0,0
2002-11-30 09:30	105	26	99	1,8	19,03	-8,29	43,5	1035,52	-8,82	-8,29	18,44	-4,65	4,1	0,00	0,0
2002-11-30 10:00	92	26	99	1,8	19,13	-8,09	43,5	1035,52	-8,62	-8,09	18,54	-4,45	4,1	0,00	0,0
2002-11-30 10:30	113	26	99	2,6	19,23	-7,99	43,5	1035,52	-8,52	-10,24	18,64	-4,35	3,9	0,00	0,0
2002-11-30 11:00	107	27	99	2,4	19,43	-7,99	43,5	1035,52	-8,52	-10,24	18,87	-4,35	4,3	0,00	0,0
2002-11-30 11:30	121	26	99	2,8	19,53	-7,79	43,5	1035,52	-8,32	-11,54	18,94	-4,15	4,3	0,00	0,0
2002-11-30 12:00	99	26	99	3,7	19,63	-7,69	43,5	1034,52	-8,22	-14,45	19,04	-4,05	4,7	0,00	0,0
2002-11-30 12:30	85	26	99	2,8	19,73	-7,59	43,5	1034,52	-8,12	-11,32	19,14	-3,95	4,3	0,00	0,0
2002-11-30 13:00	106	26	99	4,3	19,83	-7,39	43,5	1034,52	-7,92	-15,61	19,24	-3,75	6,0	0,00	0,0
2002-11-30 13:30	123	26	98	3,1	19,83	-7,29	43,5	1034,52	-7,96	-10,99	19,24	-3,74	5,4	0,00	0,0
2002-11-30 14:00	113	26	99	2,0	19,83	-7,29	43,5	1033,52	-7,82	-7,29	19,24	-3,65	5,0	0,00	0,0
2002-11-30 14:30	120	26	100	3,1	19,83	-7,29	43,5	1033,52	-7,69	-10,99	19,24	-3,56	4,7	0,00	0,0
2002-11-30 15:00	91	26	100	3,0	19,93	-7,59	43,5	1033,52	-7,99	-11,32	19,34	-3,86	5,0	0,00	0,0
2002-11-30 15:30	122	26	100	2,8	19,93	-7,59	43,5	1033,52	-7,99	-11,32	19,34	-3,86	4,7	0,00	0,0
2002-11-30 16:00	135	26	100	3,5	19,93	-7,49	43,5	1033,52	-7,89	-12,72	19,34	-3,76	5,2	0,00	0,0
2002-11-30 16:30	98	26	100	3,3	20,03	-7,49	43,5	1033,52	-7,89	-12,72	19,44	-3,76	6,2	0,00	0,0

Datum	Vindriktning °	Luftfukt inne Rh%	Luftfukt ute Rh%	Vindhastighet m/s	Temp inne °C	Temp ute °C	Nederb. månad mm	Lufttryck Mbar	Daggpunkt °C	Kyleffekt °C	Vix inne °C	Vix ute °C	Vindby m/s	Korr lufttryck	Nederb./dygn mm
2002-11-30 17:00	105	26	99	3,1	19,93	-7,49	43,5	1033,52	-8,02	-11,21	19,34	-3,85	5,6	0,00	0,0
2002-11-30 17:30	126	26	98	4,3	19,83	-7,39	43,5	1033,52	-8,06	-15,61	19,24	-3,84	5,8	0,00	0,0
2002-11-30 18:00	119	26	98	3,9	19,73	-7,29	43,5	1032,52	-7,96	-13,99	19,14	-3,74	6,2	0,00	0,0
2002-11-30 18:30	125	26	98	3,5	19,63	-7,29	43,5	1032,52	-7,96	-12,49	19,04	-3,74	6,2	0,00	0,0
2002-11-30 19:00	104	26	98	3,5	19,53	-7,29	43,5	1032,52	-7,96	-12,49	18,94	-3,74	5,6	0,00	0,0
2002-11-30 19:30	107	26	98	3,1	19,53	-7,29	43,5	1032,52	-7,96	-10,99	18,94	-3,74	5,8	0,00	0,0
2002-11-30 20:00	97	26	98	3,0	19,53	-7,29	43,5	1032,52	-7,96	-10,99	18,94	-3,74	4,7	0,00	0,0
2002-11-30 20:30	105	26	99	3,5	19,53	-7,19	43,5	1032,52	-7,72	-12,38	18,94	-3,55	4,7	0,00	0,0
2002-11-30 21:00	90	26	99	3,1	19,53	-7,09	43,5	1032,52	-7,62	-10,78	18,94	-3,45	4,3	0,00	0,0
2002-11-30 21:30	115	26	100	2,6	19,53	-7,09	43,5	1031,52	-7,49	-9,29	18,94	-3,36	4,7	0,00	0,0
2002-11-30 22:00	117	26	100	2,0	19,53	-7,09	43,5	1031,52	-7,49	-7,09	18,94	-3,36	4,1	0,00	0,0
2002-11-30 22:30	123	26	100	2,6	19,53	-6,99	43,5	1031,52	-7,39	-9,18	18,94	-3,26	4,9	0,00	0,0
2002-11-30 23:00	135	26	100	4,1	19,53	-6,79	43,5	1031,52	-7,19	-14,88	18,94	-3,06	5,4	0,00	0,0
2002-11-30 23:30	126	26	98	3,0	19,43	-6,69	43,5	1030,52	-7,36	-10,34	18,84	-3,14	5,6	0,00	0,0
2002-12-01 00:00	124	26	98	3,5	19,53	-6,59	43,5	1030,52	-7,26	-11,70	18,94	-3,04	6,2	0,00	0,0
Medelvärde Månad	186	27	97	1,4	19,19	-6,50		1014,49	-7,06	-7,41	18,64	-3,51	2,8		0,0
Min	0	25	3	0,0	17,23	-16,70		998,51	-13,47	-18,42	16,63	-17,93	0,0		0,0
Max	356	30	100	6,0	20,63	1,32	43,5	1036,52	0,89	1,32	20,14	5,05	7,7		