

Medeltemperaturer / Max / Min

● Vindkyl medel °C
 ● Dygns medel °C
 ▲ Temp Max
 ● Temp Min
 — Temperatur

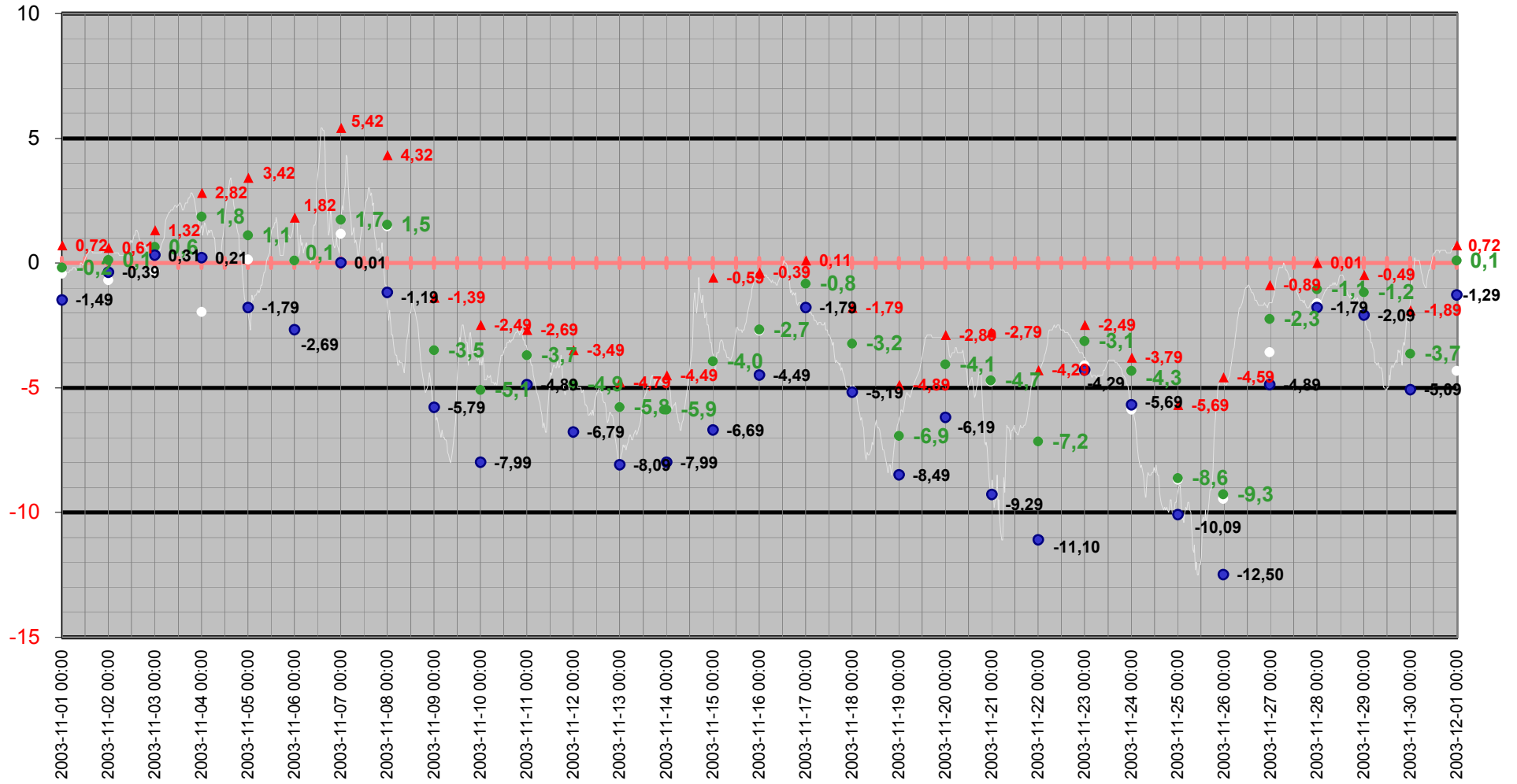

Medeltemperatur

□ Vindkyl medel °C ● Dygns medel °C — Temperatur °C — Kyleffekt °C

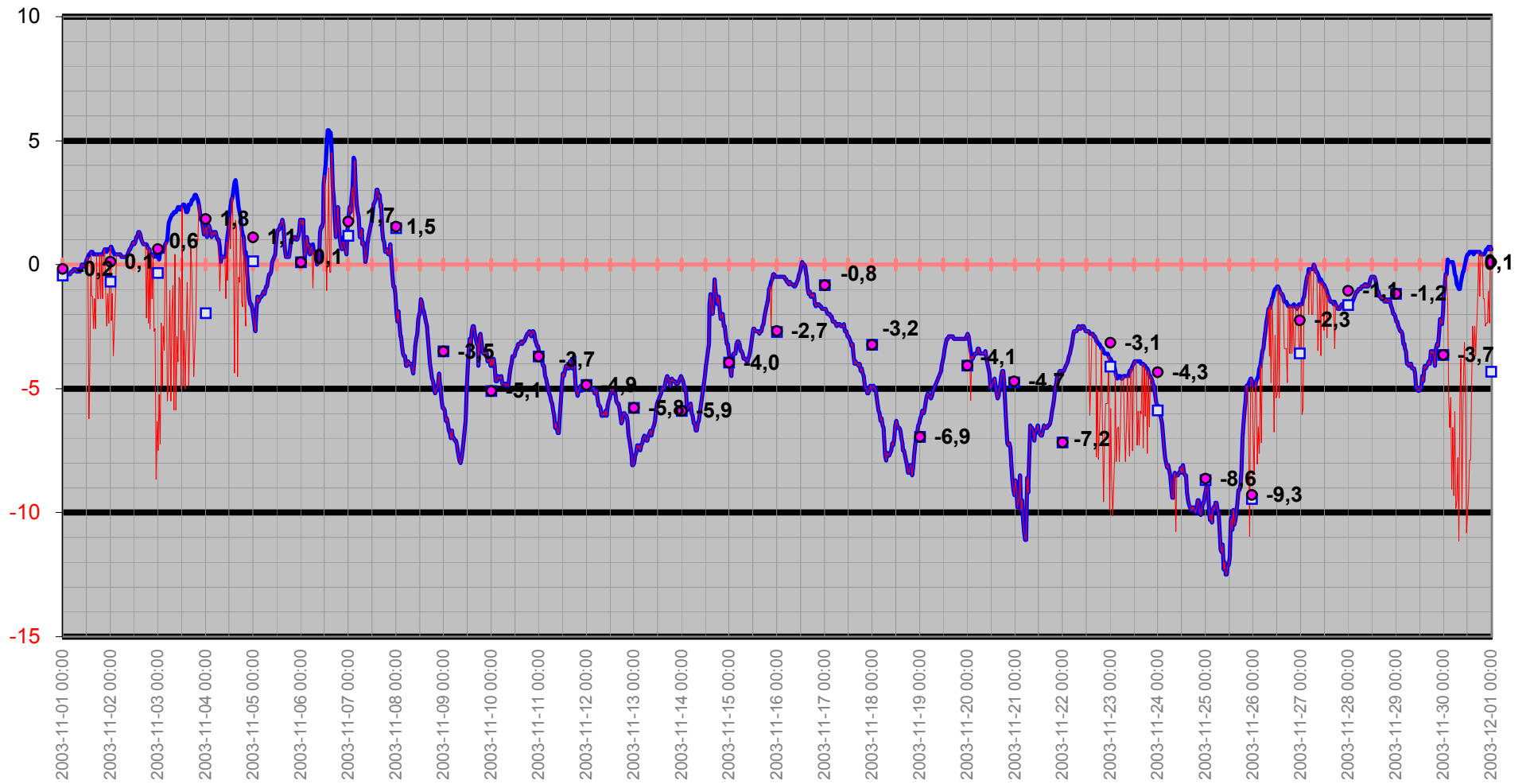

Temperatur/Vindby

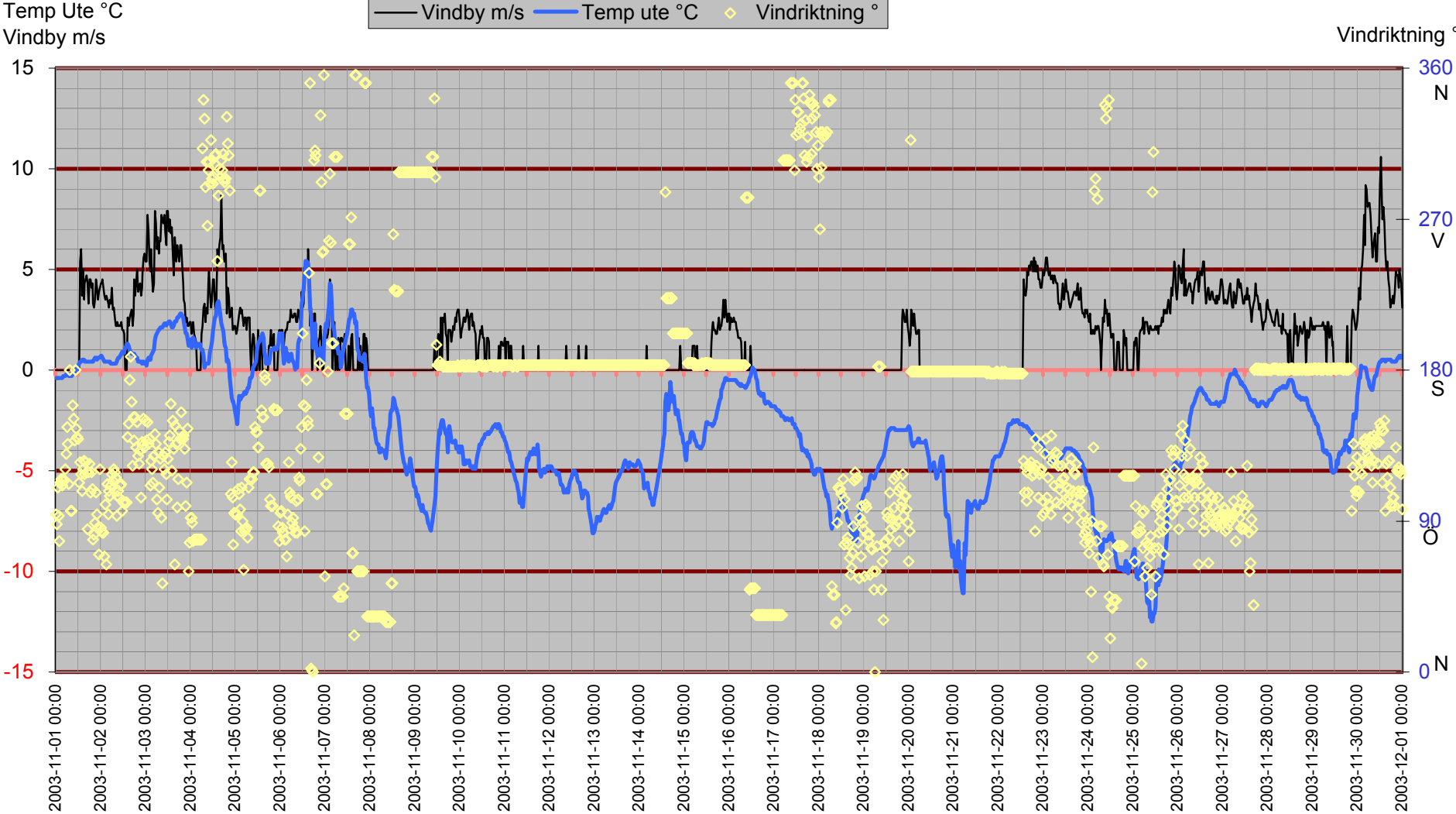

Inne

Temp inne °C

Vindby m/s

Temp inne °C — Vindby m/s — Temp ute °C — Luftfukt inne Rh%

Rh % inne

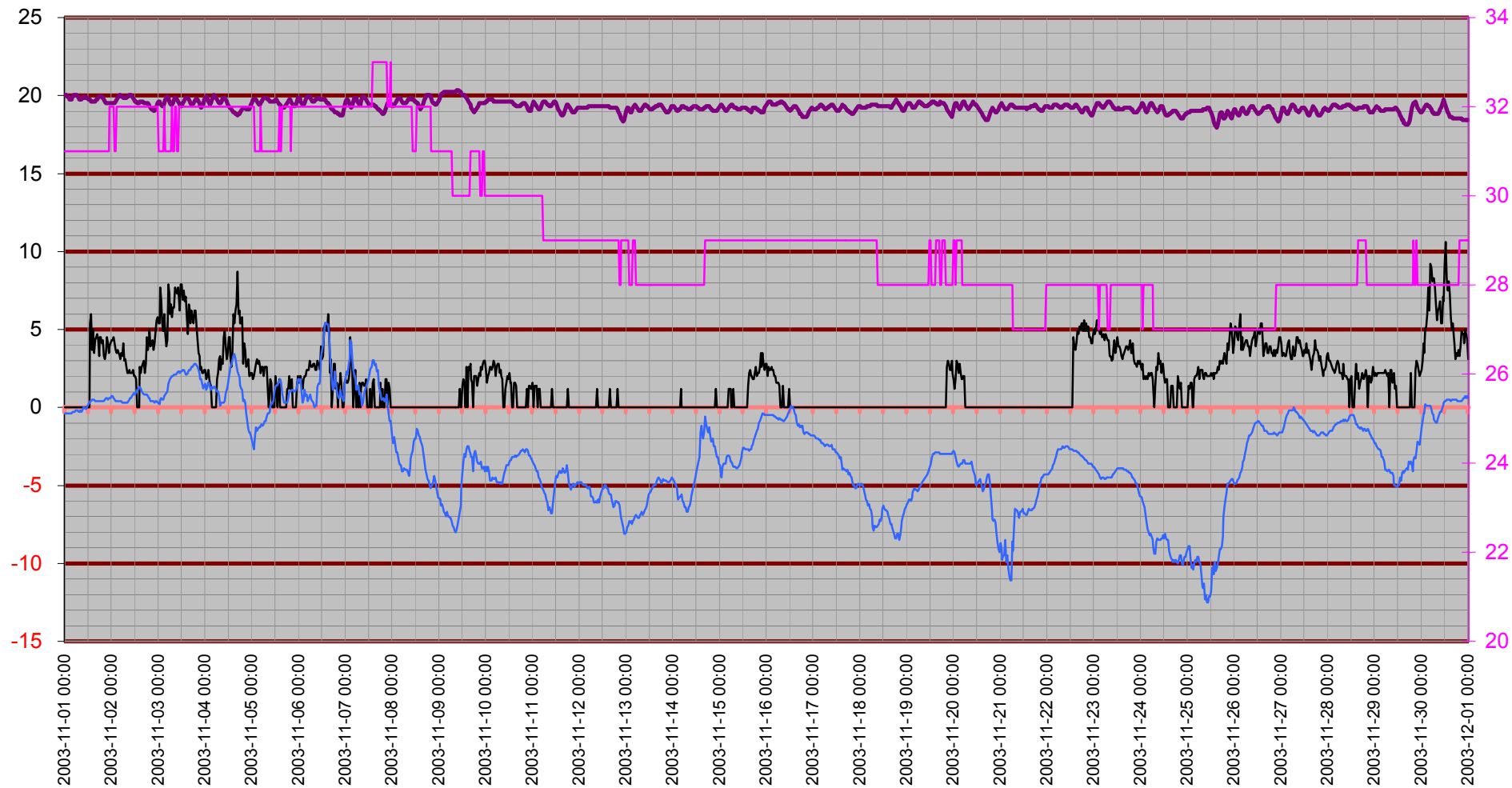

Temperatur inne

Temp inne °C

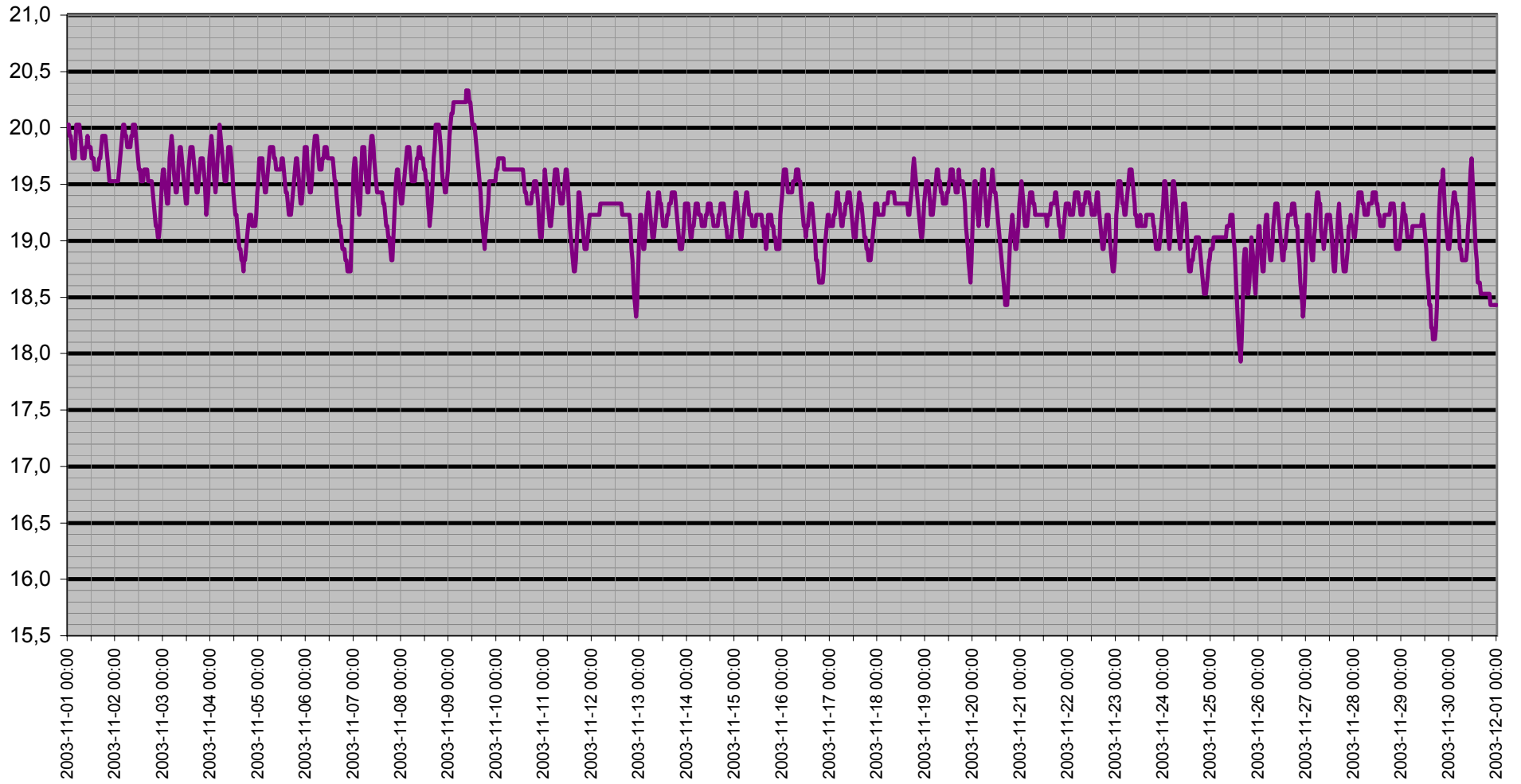

Dagpunkt/Temperatur

Vindhastighet m/s Daggpunkt °C Temp ute °C Luftfukt ute Rh%

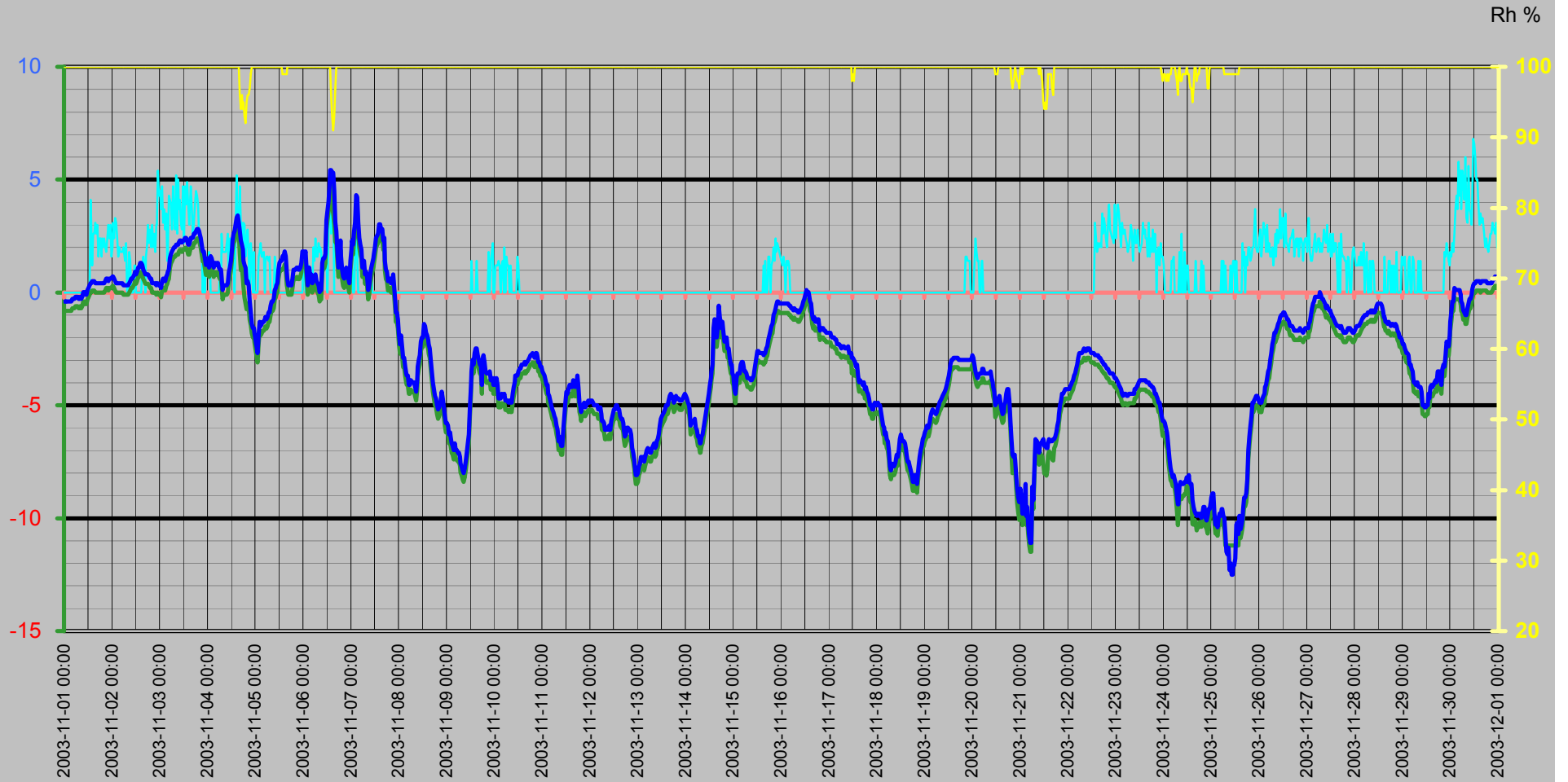

Vinddata

Vindhastighet m/s
Vindby m/s

Vindhastighet m/s — Vindby m/s ◆ Vindriktning ° — Luffukt ute Rh%

Vindriktning °
Rh %

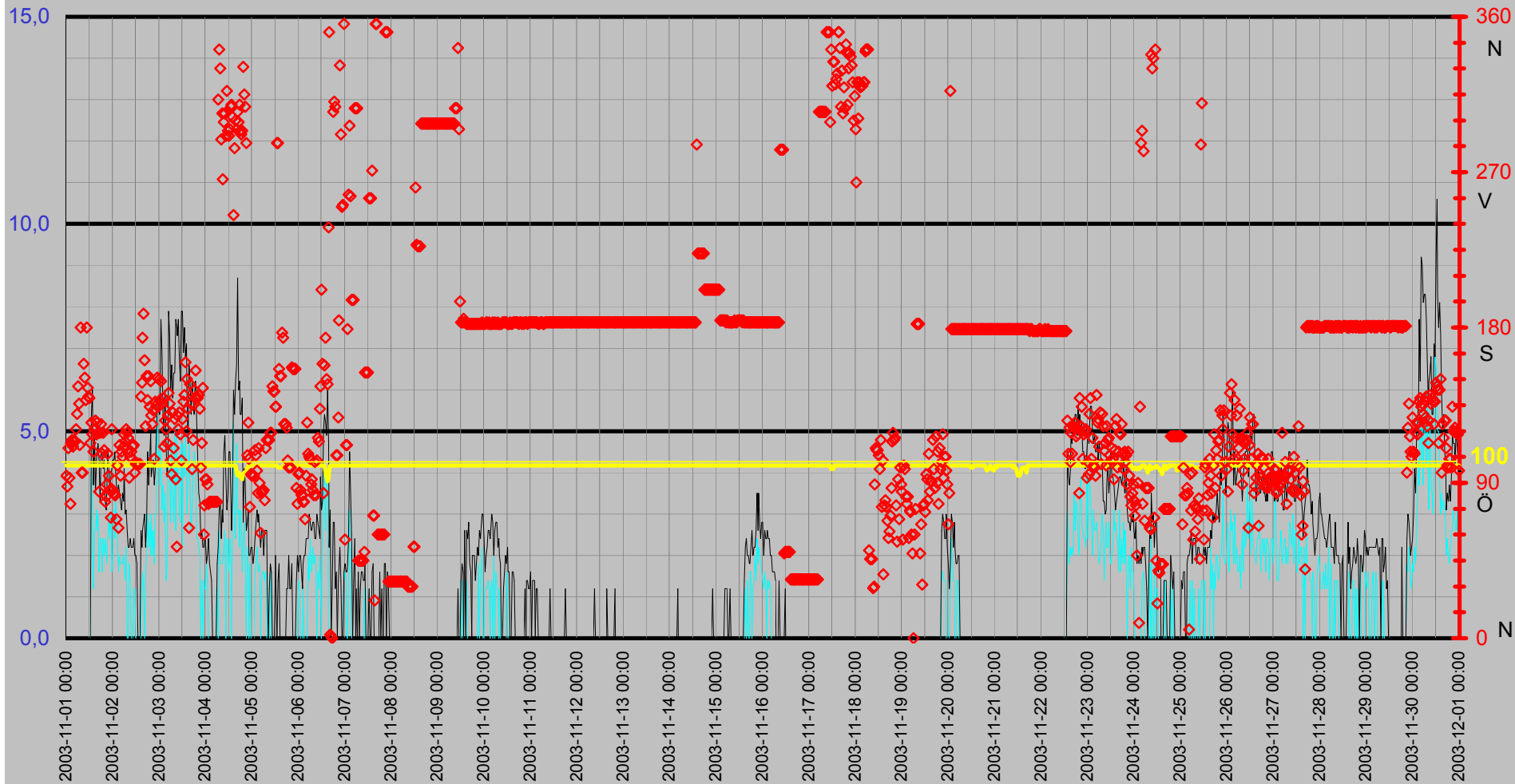

Luftfukt Kyleffekt Temp Vind Medeltemperatur

Temp °C
Vind m/s

● Dygns medel °C Vindhastighet m/s Kyleffekt °C Temp ute °C Luftfukt ute Rh%

Rh %

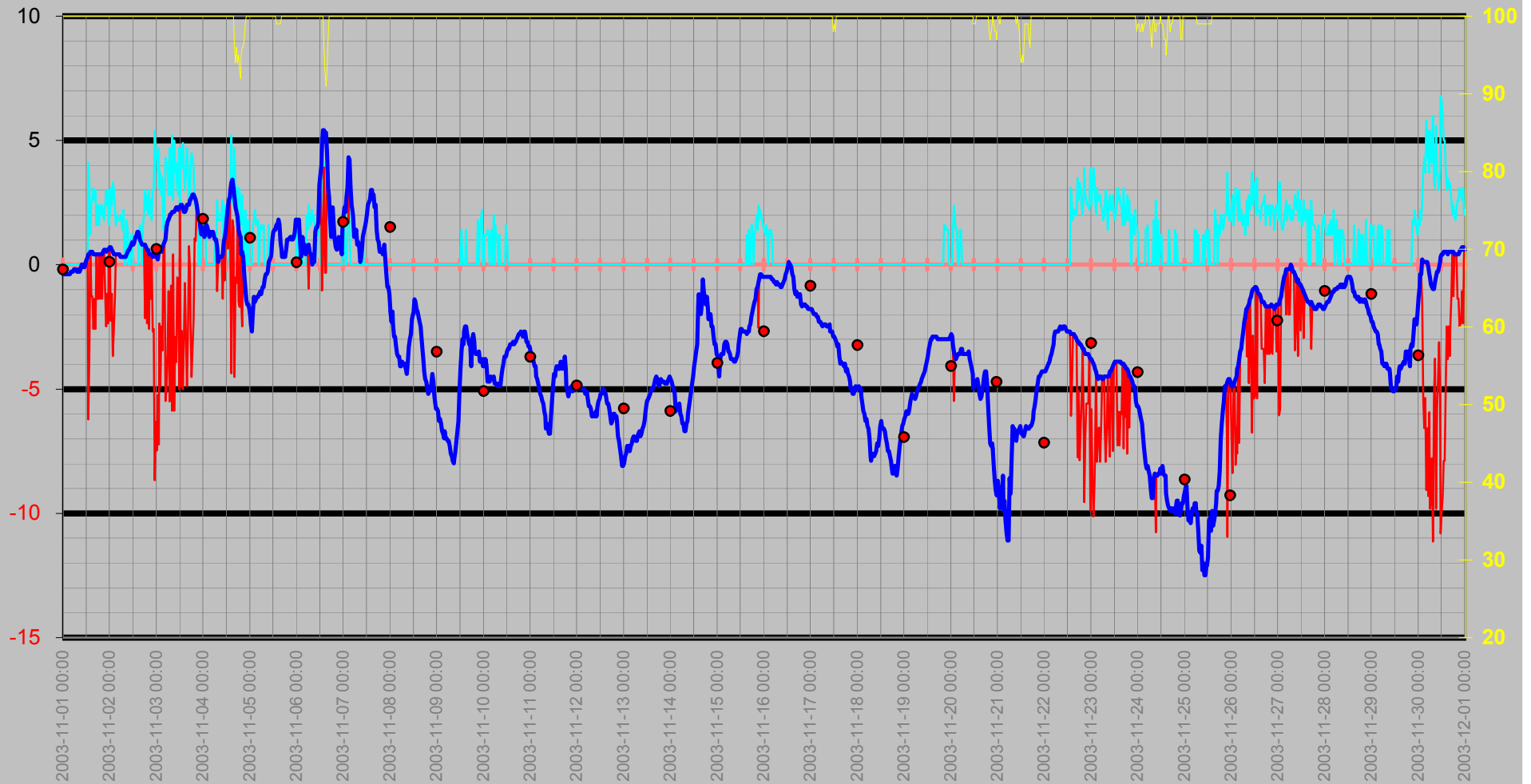

Nederbörd

DagRegn/Temp

— Nederb./dygn mm — Temp ute °C ◆ Nederb.std tid 7.00-6.59 — Nederb. månad mm

Regn
Månad

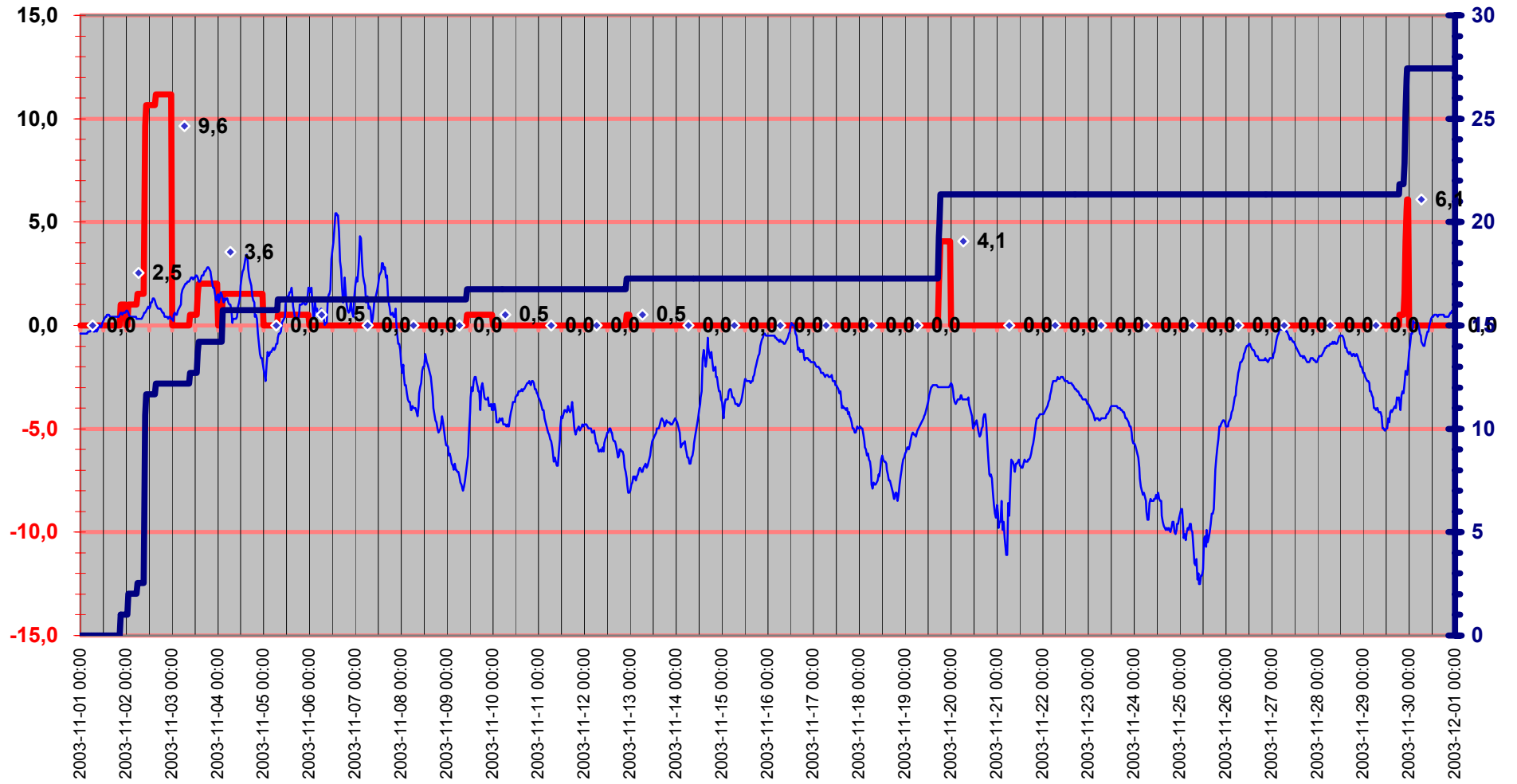

Luftryck/Nederbörd

◆ Luftryck mbar ▬ Nederb./dygn mm △ Nederb.std tid 7.00-6.59

Luftryck

Nederbörd

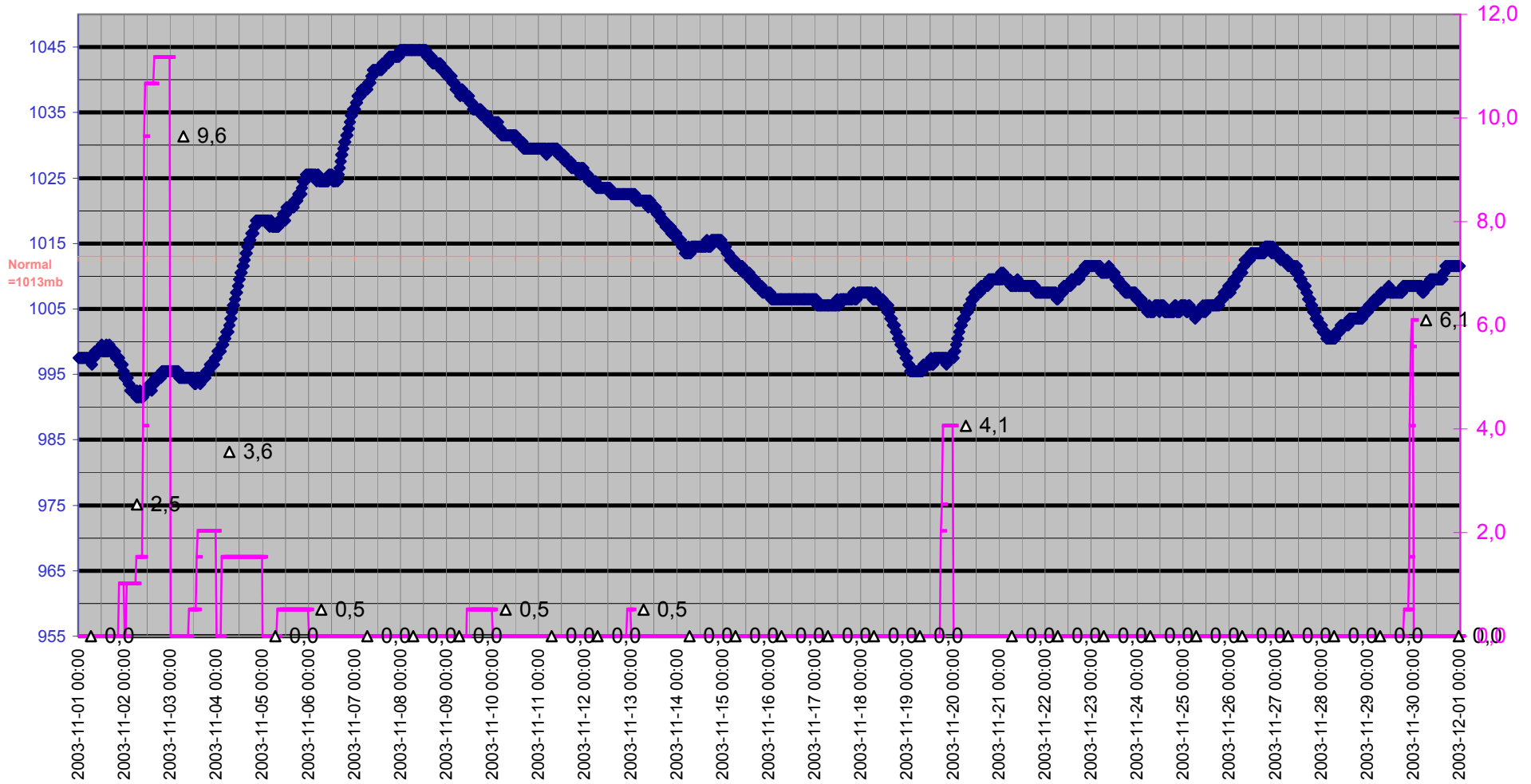

Grund

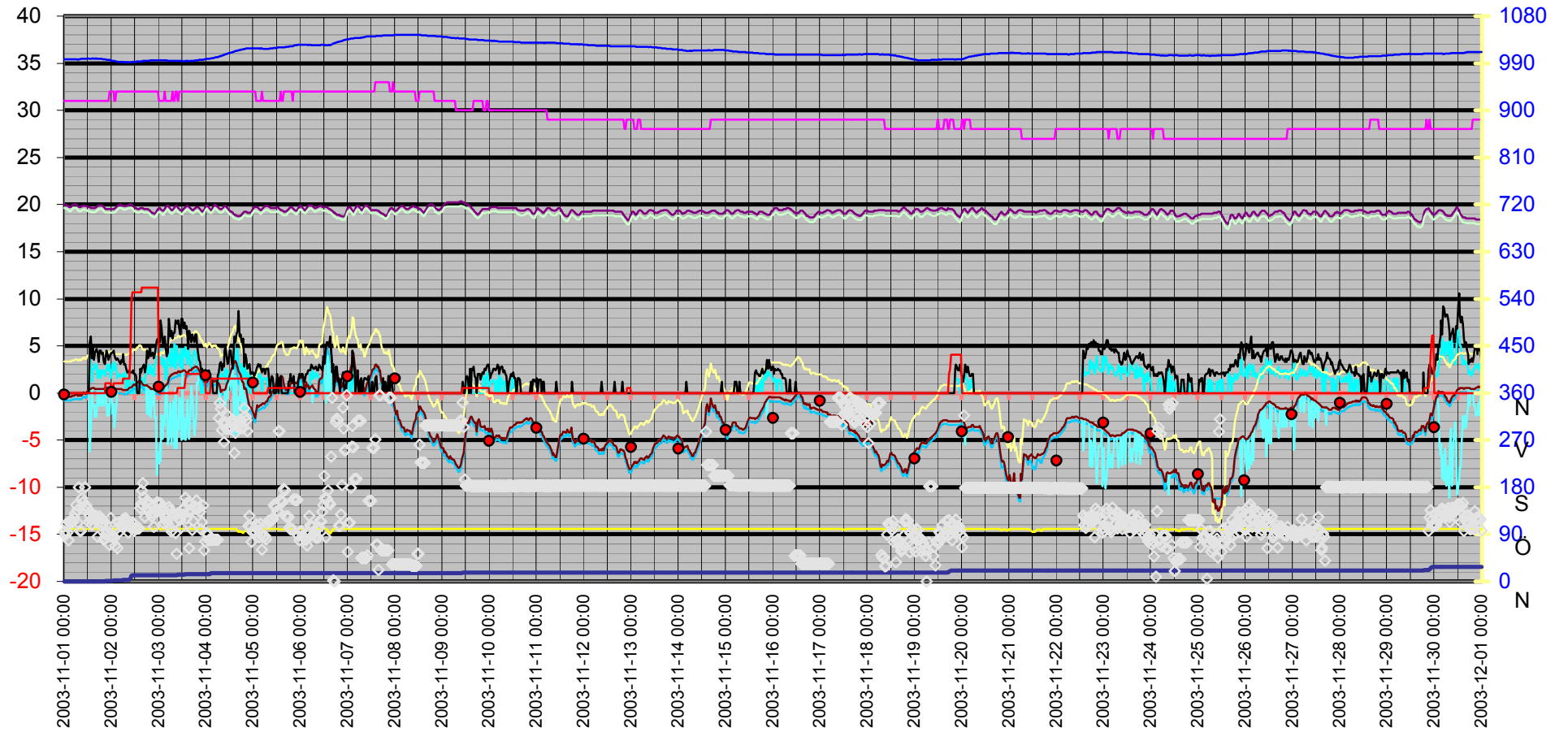
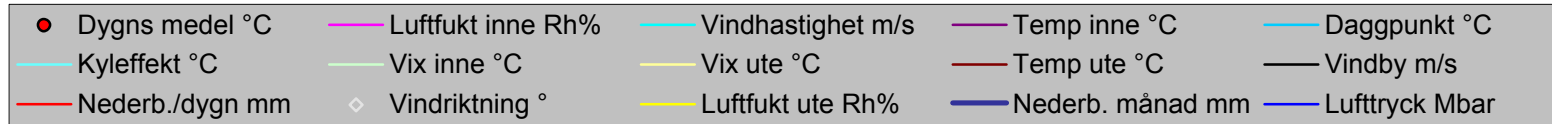

Datum	Vindriktning °	Luftfukt inne Rh%	Luftfukt ute Rh%	Vindhastighet m/s	Temp inne °C	Temp ute °C	Nederb. månad mm	Luftryck Mbar	Daggpunkt °C	Kyleffekt °C	Vix inne °C	Vix ute °C	Vindby m/s	Korr luftryck	Nederb./dygn mm
2003-11-01 00:00	94	31	100	0,0	20,03	-0,39	0,0	997,50	-0,80	-0,39	19,62	3,34	0,0	0,00	0,0
2003-11-01 00:30	88	31	100	0,0	20,03	-0,39	0,0	997,50	-0,80	-0,39	19,62	3,34	0,0	0,00	0,0
2003-11-01 01:00	110	31	100	0,0	19,93	-0,39	0,0	997,50	-0,80	-0,39	19,52	3,34	0,0	0,00	0,0
2003-11-01 01:30	93	31	100	0,0	19,93	-0,39	0,0	997,50	-0,80	-0,39	19,52	3,34	0,0	0,00	0,0
2003-11-01 02:00	78	31	100	0,0	19,83	-0,39	0,0	997,50	-0,80	-0,39	19,42	3,34	0,0	0,00	0,0
2003-11-01 02:30	113	31	100	0,0	19,73	-0,39	0,0	997,50	-0,80	-0,39	19,32	3,34	0,0	0,00	0,0
2003-11-01 03:00	115	31	100	0,0	19,73	-0,39	0,0	997,50	-0,80	-0,39	19,32	3,34	0,0	0,00	0,0
2003-11-01 03:30	111	31	100	0,0	19,73	-0,39	0,0	997,50	-0,80	-0,39	19,32	3,34	0,0	0,00	0,0
2003-11-01 04:00	115	31	100	0,0	19,93	-0,29	0,0	997,50	-0,70	-0,29	19,52	3,44	0,0	0,00	0,0
2003-11-01 04:30	114	31	100	0,0	20,03	-0,29	0,0	997,50	-0,70	-0,29	19,62	3,44	0,0	0,00	0,0
2003-11-01 05:00	121	31	100	0,0	20,03	-0,29	0,0	997,50	-0,70	-0,29	19,62	3,44	0,0	0,00	0,0
2003-11-01 05:30	130	31	100	0,0	20,03	-0,19	0,0	997,50	-0,60	-0,19	19,62	3,54	0,0	0,00	0,0
2003-11-01 06:00	146	31	100	0,0	20,03	-0,19	0,0	997,50	-0,60	-0,19	19,62	3,54	0,0	0,00	0,0
2003-11-01 06:30	136	31	100	0,0	19,93	-0,19	0,0	997,50	-0,60	-0,19	19,52	3,54	0,0	0,00	0,0
2003-11-01 07:00	112	31	100	0,0	19,83	-0,29	0,0	996,50	-0,70	-0,29	19,42	3,44	0,0	0,00	0,0
2003-11-01 07:30	180	31	100	0,0	19,73	-0,29	0,0	997,50	-0,70	-0,29	19,32	3,44	0,0	0,00	0,0
2003-11-01 08:00	96	31	100	0,0	19,73	-0,19	0,0	997,50	-0,60	-0,19	19,32	3,54	0,0	0,00	0,0
2003-11-01 08:30	96	31	100	0,0	19,73	-0,29	0,0	998,51	-0,70	-0,29	19,32	3,44	0,0	0,00	0,0
2003-11-01 09:00	159	31	100	0,0	19,83	-0,19	0,0	998,51	-0,60	-0,19	19,42	3,54	0,0	0,00	0,0
2003-11-01 09:30	151	31	100	0,0	19,83	0,01	0,0	998,51	-0,41	0,01	19,42	3,74	0,0	0,00	0,0
2003-11-01 10:00	138	31	100	0,0	19,93	0,01	0,0	998,51	-0,41	0,01	19,52	3,74	0,0	0,00	0,0
2003-11-01 10:30	180	31	100	0,0	19,83	-0,09	0,0	998,51	-0,51	-0,09	19,42	3,64	0,0	0,00	0,0
2003-11-01 11:00	145	31	100	0,0	19,83	-0,09	0,0	998,51	-0,51	-0,09	19,42	3,64	0,0	0,00	0,0
2003-11-01 11:30	140	31	100	0,0	19,83	0,11	0,0	998,51	-0,31	0,11	19,42	3,84	0,0	0,00	0,0
2003-11-01 12:00	139	31	100	0,0	19,73	0,21	0,0	999,51	-0,21	0,21	19,32	3,94	0,0	0,00	0,0
2003-11-01 12:30	113	31	100	0,0	19,73	0,31	0,0	998,51	-0,11	0,31	19,32	4,04	0,0	0,00	0,0
2003-11-01 13:00	125	31	100	4,1	19,73	0,41	0,0	998,51	-0,01	-6,21	19,32	4,14	5,4	0,00	0,0
2003-11-01 13:30	118	31	100	3,3	19,63	0,41	0,0	998,51	-0,01	-3,79	19,22	4,14	6,0	0,00	0,0
2003-11-01 14:00	108	31	100	1,2	19,63	0,51	0,0	998,51	0,09	0,51	19,22	4,24	3,7	0,00	0,0
2003-11-01 14:30	121	31	100	2,6	19,63	0,51	0,0	999,51	0,09	-1,26	19,22	4,24	5,0	0,00	0,0
2003-11-01 15:00	126	31	100	2,6	19,63	0,51	0,0	998,51	0,09	-1,26	19,22	4,24	3,5	0,00	0,0
2003-11-01 15:30	118	31	100	3,1	19,63	0,41	0,0	998,51	-0,01	-2,58	19,22	4,14	4,3	0,00	0,0
2003-11-01 16:00	125	31	100	2,6	19,73	0,41	0,0	999,51	-0,01	-1,37	19,32	4,14	4,5	0,00	0,0
2003-11-01 16:30	119	31	100	3,0	19,73	0,41	0,0	998,51	-0,01	-2,58	19,32	4,14	4,7	0,00	0,0
2003-11-01 17:00	85	31	100	1,6	19,83	0,41	0,0	998,51	-0,01	0,41	19,42	4,14	4,3	0,00	0,0
2003-11-01 17:30	119	31	100	2,4	19,93	0,41	0,0	998,51	-0,01	-1,37	19,52	4,14	3,3	0,00	0,0
2003-11-01 18:00	124	31	100	2,4	19,93	0,41	0,0	998,51	-0,01	-1,37	19,52	4,14	4,5	0,00	0,0
2003-11-01 18:30	107	31	100	1,6	19,93	0,41	0,0	998,51	-0,01	0,41	19,52	4,14	4,5	0,00	0,0
2003-11-01 19:00	119	31	100	2,4	19,93	0,41	0,0	998,51	-0,01	-1,37	19,52	4,14	4,1	0,00	0,0
2003-11-01 19:30	109	31	100	2,0	19,83	0,41	0,0	997,50	-0,01	0,41	19,42	4,14	4,3	0,00	0,0
2003-11-01 20:00	79	31	100	2,4	19,73	0,41	0,0	997,50	-0,01	-1,37	19,32	4,14	3,3	0,00	0,0
2003-11-01 20:30	82	31	100	2,0	19,63	0,51	0,0	997,50	0,09	0,51	19,22	4,24	3,1	0,00	0,0
2003-11-01 21:00	89	31	100	1,8	19,53	0,61	1,0	997,50	0,19	0,61	19,12	4,34	3,5	1,02	1,0
2003-11-01 21:30	107	31	100	2,4	19,53	0,61	1,0	996,50	0,19	-1,16	19,12	4,34	4,5	0,00	1,0
2003-11-01 22:00	94	31	100	3,0	19,53	0,51	1,0	996,50	0,09	-2,47	19,12	4,24	4,1	0,00	1,0
2003-11-01 22:30	86	31	100	2,4	19,53	0,61	1,0	996,50	0,19	-1,16	19,12	4,34	3,5	0,00	1,0

Datum	Vindriktning °	Luftfukt inne Rh%	Luftfukt ute Rh%	Vindhastighet m/s	Temp inne °C	Temp ute °C	Nederb. månad mm	Luftryck Mbar	Daggpunkt °C	Kyleffekt °C	Vix inne °C	Vix ute °C	Vindby m/s	Korr luftryck	Nederb./dygn mm
2003-11-01 23:00	70	32	100	3,0	19,53	0,61	1,0	996,50	0,19	-2,36	19,16	4,34	3,9	0,00	1,0
2003-11-01 23:30	121	32	100	1,6	19,53	0,61	1,0	995,50	0,19	0,61	19,16	4,34	4,1	0,00	1,0
2003-11-02 00:00	86	32	100	2,0	19,53	0,72	1,0	994,50	0,29	0,72	19,16	4,44	4,3	0,51	0,0
2003-11-02 00:30	84	32	100	3,1	19,53	0,72	1,0	994,50	0,29	-2,25	19,16	4,44	4,3	0,00	0,0
2003-11-02 01:00	83	32	100	2,4	19,53	0,61	2,0	994,50	0,19	-1,16	19,16	4,34	4,5	1,02	1,0
2003-11-02 01:30	83	31	100	3,3	19,53	0,51	2,0	994,50	0,09	-3,68	19,12	4,24	4,1	1,02	1,0
2003-11-02 02:00	69	31	100	3,1	19,63	0,41	2,0	993,50	-0,01	-2,58	19,22	4,14	3,7	0,00	1,0
2003-11-02 02:30	100	32	100	2,4	19,73	0,41	2,0	993,50	-0,01	-1,37	19,36	4,14	3,5	0,00	1,0
2003-11-02 03:00	64	32	100	1,6	19,83	0,41	2,0	992,50	-0,01	0,41	19,46	4,14	3,7	0,00	1,0
2003-11-02 03:30	112	32	100	2,0	19,93	0,41	2,0	992,50	-0,01	0,41	19,56	4,14	3,5	0,00	1,0
2003-11-02 04:00	94	32	100	1,8	20,03	0,41	2,0	992,50	-0,01	0,41	19,66	4,14	3,3	0,00	1,0
2003-11-02 04:30	108	32	100	1,8	20,03	0,41	2,0	992,50	-0,01	0,41	19,66	4,14	3,1	0,00	1,0
2003-11-02 05:00	105	32	100	1,8	19,93	0,41	2,0	992,50	-0,01	0,41	19,56	4,14	3,5	0,00	1,0
2003-11-02 05:30	111	32	100	2,0	19,93	0,31	2,0	992,50	-0,11	0,31	19,56	4,04	3,3	0,00	1,0
2003-11-02 06:00	118	32	100	1,8	19,83	0,31	2,5	991,50	-0,11	0,31	19,46	4,04	4,1	0,51	1,5
2003-11-02 06:30	114	32	100	1,4	19,83	0,31	2,5	992,50	-0,11	0,31	19,46	4,04	3,0	0,00	1,5
2003-11-02 07:00	121	32	100	2,2	19,83	0,31	2,5	991,50	-0,11	0,31	19,46	4,04	3,1	0,00	1,5
2003-11-02 07:30	119	32	100	0,0	19,83	0,31	2,5	991,50	-0,11	0,31	19,46	4,04	2,6	0,00	1,5
2003-11-02 08:00	116	32	100	0,0	19,93	0,31	2,5	992,50	-0,11	0,31	19,56	4,04	2,2	0,00	1,5
2003-11-02 08:30	93	32	100	1,8	19,93	0,41	2,5	991,50	-0,01	0,41	19,56	4,14	2,2	0,00	1,5
2003-11-02 09:00	105	32	100	1,4	20,03	0,51	2,5	991,50	0,09	0,51	19,66	4,24	2,4	0,00	1,5
2003-11-02 09:30	108	32	100	0,0	20,03	0,61	5,1	991,50	0,19	0,61	19,66	4,34	2,2	1,52	4,1
2003-11-02 10:00	104	32	100	0,0	20,03	0,61	10,7	992,50	0,19	0,61	19,66	4,34	2,2	7,11	9,7
2003-11-02 10:30	111	32	100	0,0	19,93	0,72	11,7	992,50	0,29	0,72	19,56	4,44	2,2	6,60	10,7
2003-11-02 11:00	112	32	100	1,2	19,83	0,82	11,7	992,50	0,39	0,82	19,46	4,54	2,4	1,02	10,7
2003-11-02 11:30	96	32	100	1,2	19,73	0,92	11,7	992,50	0,49	0,92	19,36	4,64	2,0	0,00	10,7
2003-11-02 12:00	101	32	100	0,0	19,63	0,82	11,7	992,50	0,39	0,82	19,26	4,54	2,0	0,00	10,7
2003-11-02 12:30	101	32	100	0,0	19,63	0,92	11,7	992,50	0,49	0,92	19,26	4,64	1,8	0,00	10,7
2003-11-02 13:00	101	32	100	0,0	19,53	1,12	11,7	993,50	0,69	1,12	19,16	4,85	0,0	0,00	10,7
2003-11-02 13:30	101	32	100	0,0	19,53	1,12	11,7	993,50	0,69	1,12	19,16	4,85	0,0	0,00	10,7
2003-11-02 14:00	101	32	100	0,0	19,53	1,32	11,7	992,50	0,89	1,32	19,16	5,05	0,0	0,00	10,7
2003-11-02 14:30	140	32	100	0,0	19,63	1,32	11,7	993,50	0,89	1,32	19,26	5,05	2,6	0,00	10,7
2003-11-02 15:00	148	32	100	1,2	19,63	1,22	11,7	993,50	0,79	1,22	19,26	4,95	2,2	0,00	10,7
2003-11-02 15:30	174	32	100	1,6	19,63	1,02	12,2	993,50	0,59	1,02	19,26	4,75	2,6	0,51	11,2
2003-11-02 16:00	188	32	100	1,2	19,63	0,92	12,2	994,50	0,49	0,92	19,26	4,64	2,8	0,51	11,2
2003-11-02 16:30	161	32	100	0,0	19,53	0,82	12,2	994,50	0,39	0,82	19,16	4,54	3,0	0,00	11,2
2003-11-02 17:00	123	32	100	1,6	19,53	0,82	12,2	994,50	0,39	0,82	19,16	4,54	2,2	0,00	11,2
2003-11-02 17:30	152	32	100	2,0	19,53	0,82	12,2	994,50	0,39	0,82	19,16	4,54	2,8	0,00	11,2
2003-11-02 18:00	138	32	100	3,0	19,53	0,82	12,2	994,50	0,39	-2,14	19,16	4,54	4,5	0,00	11,2
2003-11-02 18:30	152	32	100	2,2	19,53	0,72	12,2	994,50	0,29	0,72	19,16	4,44	3,7	0,00	11,2
2003-11-02 19:00	134	32	100	2,8	19,43	0,61	12,2	994,50	0,19	-2,36	19,06	4,34	4,3	0,00	11,2
2003-11-02 19:30	149	32	100	2,0	19,33	0,61	12,2	995,50	0,19	0,61	18,96	4,34	5,0	0,00	11,2
2003-11-02 20:00	129	32	100	3,0	19,23	0,41	12,2	995,50	-0,01	-2,58	18,86	4,14	3,9	0,00	11,2
2003-11-02 20:30	124	32	100	2,0	19,13	0,41	12,2	995,50	-0,01	0,41	18,76	4,14	4,1	0,00	11,2
2003-11-02 21:00	132	32	100	2,6	19,13	0,41	12,2	995,50	-0,01	-1,37	18,76	4,14	4,3	0,00	11,2
2003-11-02 21:30	104	32	100	1,8	19,03	0,41	12,2	995,50	-0,01	0,41	18,66	4,14	3,7	0,00	11,2

Datum	Vindriktning °	Luftfukt inne Rh%	Luftfukt ute Rh%	Vindhastighet m/s	Temp inne °C	Temp ute °C	Nederb. månad mm	Luftryck Mbar	Daggpunkt °C	Kyleffekt °C	Vix inne °C	Vix ute °C	Vindby m/s	Korr luftryck	Nederb./dygn mm
2003-11-02 22:00	137	32	100	3,0	19,03	0,31	12,2	995,50	-0,11	-2,69	18,66	4,04	4,1	0,00	11,2
2003-11-02 22:30	135	32	100	3,0	19,13	0,41	12,2	995,50	-0,01	-2,58	18,76	4,14	4,9	0,00	11,2
2003-11-02 23:00	151	32	100	5,4	19,33	0,41	12,2	995,50	-0,01	-8,67	18,96	4,14	5,6	0,00	11,2
2003-11-02 23:30	134	32	100	4,3	19,53	0,31	12,2	995,50	-0,11	-6,33	19,16	4,04	5,8	0,00	11,2
2003-11-03 00:00	150	31	100	4,5	19,63	0,31	12,2	995,50	-0,11	-7,48	19,22	4,04	5,4	0,00	0,0
2003-11-03 00:30	138	31	100	3,7	19,63	0,21	12,2	995,50	-0,21	-5,24	19,22	3,94	5,4	0,00	0,0
2003-11-03 01:00	149	31	100	4,7	19,53	0,51	12,2	995,50	0,09	-7,24	19,12	4,24	7,7	0,00	0,0
2003-11-03 01:30	136	31	100	3,1	19,43	0,61	12,2	995,50	0,19	-2,36	19,02	4,34	6,9	0,00	0,0
2003-11-03 02:00	139	31	100	3,7	19,33	0,51	12,2	995,50	0,09	-4,89	18,92	4,24	5,4	0,00	0,0
2003-11-03 02:30	111	31	100	2,8	19,33	0,51	12,2	995,50	0,09	-2,47	18,92	4,24	4,9	0,00	0,0
2003-11-03 03:00	126	32	100	3,5	19,53	0,72	12,2	995,50	0,29	-3,45	19,16	4,44	6,0	0,00	0,0
2003-11-03 03:30	121	31	100	1,4	19,73	0,82	12,2	995,50	0,39	0,82	19,32	4,54	4,7	0,00	0,0
2003-11-03 04:00	113	31	100	1,8	19,83	0,92	12,2	995,50	0,49	0,92	19,42	4,64	3,9	0,00	0,0
2003-11-03 04:30	129	31	100	4,3	19,93	1,02	12,2	994,50	0,59	-5,49	19,52	4,75	4,3	0,00	0,0
2003-11-03 05:00	142	31	100	4,1	19,83	1,52	12,2	994,50	1,09	-4,89	19,42	5,25	7,9	0,00	0,0
2003-11-03 05:30	136	31	100	3,9	19,63	1,72	12,2	994,50	1,29	-3,49	19,22	5,45	7,3	0,00	0,0
2003-11-03 06:00	103	31	100	2,8	19,53	1,82	12,2	994,50	1,39	-1,05	19,12	5,55	6,0	0,00	0,0
2003-11-03 06:30	95	31	100	4,7	19,43	1,92	12,2	994,50	1,49	-5,50	19,02	5,65	6,6	0,00	0,0
2003-11-03 07:00	131	32	100	3,5	19,43	2,02	12,2	994,50	1,59	-1,98	19,06	5,75	5,8	0,00	0,0
2003-11-03 07:30	110	31	100	2,8	19,53	2,02	12,2	994,50	1,59	-0,83	19,12	5,75	6,4	0,00	0,0
2003-11-03 08:00	127	31	100	5,2	19,73	2,12	12,2	994,50	1,69	-5,87	19,32	5,85	6,4	0,00	0,0
2003-11-03 08:30	92	32	100	2,6	19,83	2,12	12,2	994,50	1,69	0,42	19,46	5,85	7,7	0,00	0,0
2003-11-03 09:00	53	32	100	5,0	19,83	2,12	12,2	994,50	1,69	-5,87	19,46	5,85	7,5	0,00	0,0
2003-11-03 09:30	129	31	100	3,7	19,73	2,22	12,7	994,50	1,79	-2,90	19,32	5,95	7,3	0,51	0,5
2003-11-03 10:00	121	31	100	4,1	19,63	2,32	12,7	994,50	1,89	-3,93	19,22	6,05	7,7	0,51	0,5
2003-11-03 10:30	131	32	100	3,1	19,53	2,32	12,7	994,50	1,89	-0,51	19,16	6,05	6,8	0,00	0,5
2003-11-03 11:00	118	32	100	2,8	19,43	2,22	12,7	994,50	1,79	-0,61	19,06	5,95	6,2	0,00	0,5
2003-11-03 11:30	103	32	100	4,7	19,33	2,32	12,7	994,50	1,89	-5,01	18,96	6,05	7,9	0,00	0,5
2003-11-03 12:00	127	32	100	2,2	19,33	2,32	12,7	994,50	1,89	2,32	18,96	6,05	7,9	0,00	0,5
2003-11-03 12:30	137	32	100	4,7	19,53	2,42	12,7	993,50	1,99	-4,88	19,16	6,15	6,9	0,00	0,5
2003-11-03 13:00	141	32	100	3,9	19,63	2,42	12,7	993,50	1,99	-2,67	19,26	6,15	7,5	0,00	0,5
2003-11-03 13:30	160	32	100	4,9	19,73	2,32	13,7	994,50	1,89	-5,01	19,36	6,05	6,8	1,02	1,5
2003-11-03 14:00	120	32	100	3,9	19,83	2,12	14,2	994,50	1,69	-3,02	19,46	5,85	7,1	1,52	2,0
2003-11-03 14:30	150	32	100	3,0	19,83	2,12	14,2	994,50	1,69	-0,72	19,46	5,85	5,8	0,51	2,0
2003-11-03 15:00	133	32	100	3,7	19,83	2,22	14,2	994,50	1,79	-2,90	19,46	5,95	4,7	0,00	2,0
2003-11-03 15:30	64	32	100	4,7	19,73	2,42	14,2	993,50	1,99	-4,88	19,36	6,15	6,6	0,00	2,0
2003-11-03 16:00	147	32	100	3,7	19,63	2,42	14,2	994,50	1,99	-2,67	19,26	6,15	6,2	0,00	2,0
2003-11-03 16:30	136	32	100	2,6	19,53	2,42	14,2	994,50	1,99	0,74	19,16	6,15	5,4	0,00	2,0
2003-11-03 17:00	98	32	100	3,1	19,43	2,62	14,2	994,50	2,19	-0,18	19,06	6,35	6,2	0,00	2,0
2003-11-03 17:30	115	32	100	3,9	19,43	2,62	14,2	994,50	2,19	-2,44	19,06	6,35	5,8	0,00	2,0
2003-11-03 18:00	144	32	100	4,5	19,53	2,72	14,2	994,50	2,29	-4,51	19,16	6,45	5,4	0,00	2,0
2003-11-03 18:30	139	32	100	4,3	19,63	2,82	14,2	995,50	2,39	-3,32	19,26	6,55	6,2	0,00	2,0
2003-11-03 19:00	155	32	100	3,9	19,73	2,82	14,2	995,50	2,39	-2,20	19,36	6,55	6,2	0,00	2,0
2003-11-03 19:30	140	32	100	2,4	19,73	2,72	14,2	995,50	2,29	1,06	19,36	6,45	5,2	0,00	2,0
2003-11-03 20:00	139	32	100	2,4	19,73	2,62	14,2	995,50	2,19	0,95	19,36	6,35	4,3	0,00	2,0
2003-11-03 20:30	141	32	100	2,2	19,63	2,42	14,2	996,50	1,99	2,42	19,26	6,15	3,5	0,00	2,0

Datum	Vindriktning °	Luftfukt inne Rh%	Luftfukt ute Rh%	Vindhastighet m/s	Temp inne °C	Temp ute °C	Nederb. månad mm	Luftryck Mbar	Daggpunkt °C	Kyleffekt °C	Vix inne °C	Vix ute °C	Vindby m/s	Korr luftryck	Nederb./dygn mm
2003-11-03 21:00	133	32	100	2,0	19,53	2,12	14,2	996,50	1,69	2,12	19,16	5,85	3,3	0,00	2,0
2003-11-03 21:30	99	32	100	0,0	19,33	1,82	14,2	996,50	1,39	1,82	18,96	5,55	2,4	0,00	2,0
2003-11-03 22:00	113	32	100	1,4	19,23	1,82	14,2	996,50	1,39	1,82	18,86	5,55	2,6	0,00	2,0
2003-11-03 22:30	145	32	100	0,0	19,33	1,52	14,2	996,50	1,09	1,52	18,96	5,25	2,2	0,00	2,0
2003-11-03 23:00	60	32	100	1,4	19,43	1,22	14,2	997,50	0,79	1,22	19,06	4,95	2,2	0,00	2,0
2003-11-03 23:30	77	32	100	1,2	19,73	1,42	14,2	997,50	0,99	1,42	19,36	5,15	2,4	0,00	2,0
2003-11-04 00:00	92	32	100	1,2	19,83	1,52	14,2	997,50	1,09	1,52	19,46	5,25	2,4	0,00	0,0
2003-11-04 00:30	92	32	100	1,8	19,93	1,12	14,2	998,51	0,69	1,12	19,56	4,85	1,8	0,00	0,0
2003-11-04 01:00	89	32	100	1,4	19,83	1,32	14,2	998,51	0,89	1,32	19,46	5,05	2,0	0,00	0,0
2003-11-04 01:30	78	32	100	0,0	19,63	1,62	14,2	998,51	1,19	1,62	19,26	5,35	2,4	0,00	0,0
2003-11-04 02:00	79	32	100	0,0	19,53	1,52	14,2	998,51	1,09	1,52	19,16	5,25	1,8	0,00	0,0
2003-11-04 02:30	79	32	100	0,0	19,43	1,32	15,7	999,51	0,89	1,32	19,06	5,05	1,6	1,52	1,5
2003-11-04 03:00	79	32	100	0,0	19,53	1,12	15,7	999,51	0,69	1,12	19,16	4,85	1,4	1,52	1,5
2003-11-04 03:30	79	32	100	0,0	19,73	1,32	15,7	999,51	0,89	1,32	19,36	5,05	0,0	0,00	1,5
2003-11-04 04:00	79	32	100	0,0	19,83	1,22	15,7	1000,51	0,79	1,22	19,46	4,95	0,0	0,00	1,5
2003-11-04 04:30	79	32	100	0,0	20,03	1,32	15,7	1000,51	0,89	1,32	19,66	5,05	0,0	0,00	1,5
2003-11-04 05:00	79	32	100	0,0	19,93	1,32	15,7	1001,51	0,89	1,32	19,56	5,05	0,0	0,00	1,5
2003-11-04 05:30	79	32	100	0,0	19,83	1,12	15,7	1001,51	0,69	1,12	19,46	4,85	0,0	0,00	1,5
2003-11-04 06:00	79	32	100	1,2	19,73	1,02	15,7	1001,51	0,59	1,02	19,36	4,75	1,8	0,00	1,5
2003-11-04 06:30	312	32	100	0,0	19,63	1,02	15,7	1002,51	0,59	1,02	19,26	4,75	2,2	0,00	1,5
2003-11-04 07:00	341	32	100	2,6	19,53	0,72	15,7	1003,51	0,29	-1,05	19,16	4,44	3,1	0,00	1,5
2003-11-04 07:30	330	32	100	1,8	19,53	0,11	15,7	1003,51	-0,31	0,11	19,16	3,84	3,3	0,00	1,5
2003-11-04 08:00	289	32	100	1,8	19,53	0,31	15,7	1004,51	-0,11	0,31	19,16	4,04	2,4	0,00	1,5
2003-11-04 08:30	304	32	100	1,8	19,63	0,31	15,7	1005,51	-0,11	0,31	19,26	4,04	3,1	0,00	1,5
2003-11-04 09:00	266	32	100	1,8	19,83	0,31	15,7	1005,51	-0,11	0,31	19,46	4,04	2,8	0,00	1,5
2003-11-04 09:30	299	32	100	2,2	19,83	0,31	15,7	1006,51	-0,11	0,31	19,46	4,04	4,5	0,00	1,5
2003-11-04 10:00	304	32	100	2,6	19,83	0,41	15,7	1007,51	-0,01	-1,37	19,46	4,14	4,9	0,00	1,5
2003-11-04 10:30	291	32	100	0,0	19,73	0,92	15,7	1007,51	0,49	0,92	19,36	4,64	3,9	0,00	1,5
2003-11-04 11:00	317	32	100	2,4	19,63	1,12	15,7	1008,51	0,69	-0,63	19,26	4,85	3,1	0,00	1,5
2003-11-04 11:30	294	32	100	2,2	19,43	1,42	15,7	1009,51	0,99	1,42	19,06	5,15	3,5	0,00	1,5
2003-11-04 12:00	291	32	100	1,6	19,33	1,92	15,7	1009,51	1,49	1,92	18,96	5,65	4,5	0,00	1,5
2003-11-04 12:30	295	32	100	2,4	19,23	2,32	15,7	1010,51	1,89	0,64	18,86	6,05	4,5	0,00	1,5
2003-11-04 13:00	308	32	100	1,8	19,23	2,62	15,7	1010,51	2,19	2,62	18,86	6,35	3,3	0,00	1,5
2003-11-04 13:30	309	32	100	0,0	19,13	2,72	15,7	1011,51	2,29	2,72	18,76	6,45	2,6	0,00	1,5
2003-11-04 14:00	302	32	100	3,0	19,03	3,02	15,7	1011,51	2,59	0,26	18,66	6,75	3,5	0,00	1,5
2003-11-04 14:30	245	32	100	5,2	18,93	3,32	15,7	1012,51	2,89	-4,36	18,56	7,05	6,0	0,00	1,5
2003-11-04 15:00	284	32	100	2,6	18,93	3,42	15,7	1013,51	2,99	1,80	18,56	7,15	5,4	0,00	1,5
2003-11-04 15:30	300	32	100	2,4	18,83	3,12	15,7	1013,51	2,69	1,48	18,46	6,85	6,2	0,00	1,5
2003-11-04 16:00	295	32	96	4,7	18,83	2,72	15,7	1014,51	1,70	-4,51	18,46	6,10	6,6	0,00	1,5
2003-11-04 16:30	305	32	94	3,0	18,73	2,32	15,7	1014,51	1,00	-0,51	18,36	5,53	8,7	0,00	1,5
2003-11-04 17:00	299	32	96	3,1	18,83	2,12	15,7	1015,51	1,10	-0,72	18,46	5,50	6,0	0,00	1,5
2003-11-04 17:30	309	32	94	2,2	18,83	1,92	15,7	1015,51	0,60	1,92	18,46	5,13	6,2	0,00	1,5
2003-11-04 18:00	294	32	95	3,1	18,93	1,42	15,7	1016,51	0,26	-1,49	18,56	4,72	5,4	0,00	1,5
2003-11-04 18:30	292	32	93	3,0	19,03	1,22	15,7	1016,51	-0,24	-1,71	18,66	4,35	5,4	0,00	1,5
2003-11-04 19:00	294	32	92	1,6	19,13	1,12	15,7	1016,51	-0,49	1,12	18,76	4,17	5,8	0,00	1,5
2003-11-04 19:30	331	32	95	2,4	19,23	0,41	15,7	1017,52	-0,73	-1,37	18,86	3,72	2,8	0,00	1,5

Datum	Vindriktning °	Luftfukt inne Rh%	Luftfukt ute Rh%	Vindhastighet m/s	Temp inne °C	Temp ute °C	Nederb. månad mm	Luftryck Mbar	Daggpunkt °C	Kyleffekt °C	Vix inne °C	Vix ute °C	Vindby m/s	Korr luftryck	Nederb./dygn mm
2003-11-04 20:00	315	32	96	2,8	19,23	0,51	15,7	1017,52	-0,49	-2,47	18,86	3,90	4,1	0,00	1,5
2003-11-04 20:30	308	32	96	1,6	19,23	0,31	15,7	1018,52	-0,68	0,31	18,86	3,70	3,7	0,00	1,5
2003-11-04 21:00	287	32	97	0,0	19,13	-0,39	15,7	1018,52	-1,23	-0,39	18,76	3,08	2,6	0,00	1,5
2003-11-04 21:30	106	32	99	2,2	19,13	-0,89	15,7	1018,52	-1,44	-0,89	18,76	2,76	2,8	0,00	1,5
2003-11-04 22:00	125	32	100	1,6	19,13	-1,39	15,7	1018,52	-1,80	-1,39	18,76	2,34	3,1	0,00	1,5
2003-11-04 22:30	104	32	100	0,0	19,13	-1,59	15,7	1018,52	-2,00	-1,59	18,76	2,14	2,0	0,00	1,5
2003-11-04 23:00	76	32	100	1,8	19,23	-1,59	15,7	1018,52	-2,00	-1,59	18,86	2,14	2,0	0,00	1,5
2003-11-04 23:30	95	32	100	0,0	19,43	-1,79	15,7	1018,52	-2,20	-1,79	19,06	1,94	2,2	0,00	1,5
2003-11-05 00:00	94	32	100	0,0	19,53	-2,09	15,7	1018,52	-2,50	-2,09	19,16	1,64	2,2	0,00	0,0
2003-11-05 00:30	94	32	100	0,0	19,73	-2,39	15,7	1018,52	-2,80	-2,39	19,36	1,34	1,8	0,00	0,0
2003-11-05 01:00	94	32	100	0,0	19,73	-2,69	15,7	1018,52	-3,10	-2,69	19,36	1,04	2,0	0,00	0,0
2003-11-05 01:30	109	31	100	1,6	19,73	-1,89	15,7	1018,52	-2,30	-1,89	19,32	1,84	2,4	0,00	0,0
2003-11-05 02:00	106	31	100	1,8	19,73	-1,29	15,7	1018,52	-1,70	-1,29	19,32	2,44	2,8	0,00	0,0
2003-11-05 02:30	97	31	100	2,2	19,63	-1,49	15,7	1018,52	-1,90	-1,49	19,22	2,24	3,1	0,00	0,0
2003-11-05 03:00	84	31	100	1,6	19,53	-1,39	15,7	1018,52	-1,80	-1,39	19,12	2,34	2,8	0,00	0,0
2003-11-05 03:30	110	31	100	1,6	19,43	-1,29	15,7	1017,52	-1,70	-1,29	19,02	2,44	3,0	0,00	0,0
2003-11-05 04:00	90	31	100	1,8	19,43	-1,29	15,7	1018,52	-1,70	-1,29	19,02	2,44	2,6	0,00	0,0
2003-11-05 04:30	61	32	100	0,0	19,53	-1,19	15,7	1018,52	-1,60	-1,19	19,16	2,54	2,2	0,00	0,0
2003-11-05 05:00	84	31	100	1,4	19,63	-1,09	15,7	1017,52	-1,50	-1,09	19,22	2,64	2,6	0,00	0,0
2003-11-05 05:30	85	31	100	1,6	19,73	-1,19	15,7	1017,52	-1,60	-1,19	19,32	2,54	2,6	0,00	0,0
2003-11-05 06:00	86	31	100	1,6	19,83	-1,09	15,7	1017,52	-1,50	-1,09	19,42	2,64	2,0	0,00	0,0
2003-11-05 06:30	80	31	100	1,4	19,83	-0,89	15,7	1017,52	-1,30	-0,89	19,42	2,84	2,6	0,00	0,0
2003-11-05 07:00	110	31	100	1,6	19,83	-0,89	15,7	1017,52	-1,30	-0,89	19,42	2,84	2,6	0,00	0,0
2003-11-05 07:30	115	31	100	0,0	19,83	-0,59	16,3	1017,52	-1,00	-0,59	19,42	3,14	2,6	0,00	0,5
2003-11-05 08:00	115	31	100	0,0	19,73	-0,39	16,3	1017,52	-0,80	-0,39	19,32	3,34	1,2	0,00	0,5
2003-11-05 08:30	115	31	100	0,0	19,73	-0,39	16,3	1018,52	-0,80	-0,39	19,32	3,34	0,0	0,00	0,5
2003-11-05 09:00	115	31	100	0,0	19,63	-0,29	16,3	1018,52	-0,70	-0,29	19,22	3,44	1,2	0,00	0,5
2003-11-05 09:30	119	31	100	1,6	19,63	0,11	16,3	1018,52	-0,31	0,11	19,22	3,84	1,8	0,00	0,5
2003-11-05 10:00	119	31	100	0,0	19,63	0,21	16,3	1018,52	-0,21	0,21	19,22	3,94	1,6	0,00	0,5
2003-11-05 10:30	146	31	100	0,0	19,63	0,31	16,3	1019,52	-0,11	0,31	19,22	4,04	0,0	0,00	0,5
2003-11-05 11:00	143	31	100	0,0	19,63	0,41	16,3	1019,52	-0,01	0,41	19,22	4,14	0,0	0,00	0,5
2003-11-05 11:30	143	31	100	0,0	19,63	1,02	16,3	1018,52	0,59	1,02	19,22	4,75	0,0	0,00	0,5
2003-11-05 12:00	134	31	100	0,0	19,73	1,32	16,3	1019,52	0,89	1,32	19,32	5,05	2,0	0,00	0,5
2003-11-05 12:30	134	31	100	0,0	19,73	1,42	16,3	1020,52	0,99	1,42	19,32	5,15	1,2	0,00	0,5
2003-11-05 13:00	287	31	100	0,0	19,63	1,42	16,3	1020,52	0,99	1,42	19,22	5,15	0,0	0,00	0,5
2003-11-05 13:30	287	31	99	0,0	19,53	1,62	16,3	1020,52	1,05	1,62	19,12	5,26	1,4	0,00	0,5
2003-11-05 14:00	156	32	99	0,0	19,43	1,62	16,3	1020,52	1,05	1,62	19,06	5,26	1,8	0,00	0,5
2003-11-05 14:30	152	31	99	0,0	19,43	1,82	16,3	1020,52	1,25	1,82	19,02	5,46	0,0	0,00	0,5
2003-11-05 15:00	152	31	99	0,0	19,33	1,62	16,3	1020,52	1,05	1,62	18,92	5,26	0,0	0,00	0,5
2003-11-05 15:30	177	32	99	0,0	19,23	0,92	16,3	1020,52	0,35	0,92	18,86	4,56	0,0	0,00	0,5
2003-11-05 16:00	174	32	100	0,0	19,23	0,61	16,3	1020,52	0,19	0,61	18,86	4,34	0,0	0,00	0,5
2003-11-05 16:30	124	32	100	0,0	19,23	0,31	16,3	1021,52	-0,11	0,31	18,86	4,04	0,0	0,00	0,5
2003-11-05 17:00	124	32	100	0,0	19,33	0,31	16,3	1021,52	-0,11	0,31	18,96	4,04	0,0	0,00	0,5
2003-11-05 17:30	124	32	100	0,0	19,43	0,31	16,3	1021,52	-0,11	0,31	19,06	4,04	0,0	0,00	0,5
2003-11-05 18:00	122	32	100	0,0	19,53	0,31	16,3	1021,52	-0,11	0,31	19,16	4,04	1,2	0,00	0,5
2003-11-05 18:30	103	32	100	0,0	19,63	0,61	16,3	1022,52	0,19	0,61	19,26	4,34	1,2	0,00	0,5

Datum	Vindriktning °	Luftfukt inne Rh%	Luftfukt ute Rh%	Vindhastighet m/s	Temp inne °C	Temp ute °C	Nederb. månad mm	Luftryck Mbar	Daggpunkt °C	Kyleffekt °C	Vix inne °C	Vix ute °C	Vindby m/s	Korr luftryck	Nederb./dygn mm
2003-11-05 19:00	99	32	100	0,0	19,73	1,02	16,3	1022,52	0,59	1,02	19,36	4,75	2,0	0,00	0,5
2003-11-05 19:30	99	32	100	0,0	19,73	1,02	16,3	1022,52	0,59	1,02	19,36	4,75	1,2	0,00	0,5
2003-11-05 20:00	99	31	100	0,0	19,63	1,02	16,3	1022,52	0,59	1,02	19,22	4,75	1,2	0,00	0,5
2003-11-05 20:30	157	32	100	0,0	19,53	1,12	16,3	1023,52	0,69	1,12	19,16	4,85	1,8	0,00	0,5
2003-11-05 21:00	156	32	100	0,0	19,43	1,12	16,3	1024,52	0,69	1,12	19,06	4,85	0,0	0,00	0,5
2003-11-05 21:30	156	32	100	0,0	19,33	1,02	16,3	1024,52	0,59	1,02	18,96	4,75	0,0	0,00	0,5
2003-11-05 22:00	156	32	100	0,0	19,33	1,02	16,3	1024,52	0,59	1,02	18,96	4,75	0,0	0,00	0,5
2003-11-05 22:30	156	32	100	0,0	19,43	1,12	16,3	1025,52	0,69	1,12	19,06	4,85	0,0	0,00	0,5
2003-11-05 23:00	87	32	100	0,0	19,63	1,32	16,3	1025,52	0,89	1,32	19,26	5,05	1,4	0,00	0,5
2003-11-05 23:30	78	32	100	0,0	19,83	1,82	16,3	1025,52	1,39	1,82	19,46	5,55	2,0	0,00	0,5
2003-11-06 00:00	95	32	100	1,4	19,83	1,82	16,3	1025,52	1,39	1,82	19,46	5,55	1,6	0,00	0,0
2003-11-06 00:30	96	32	100	1,2	19,83	1,62	16,3	1025,52	1,19	1,62	19,46	5,35	2,0	0,00	0,0
2003-11-06 01:00	86	32	100	0,0	19,63	1,82	16,3	1025,52	1,39	1,82	19,26	5,55	2,0	0,00	0,0
2003-11-06 01:30	83	32	100	0,0	19,53	1,02	16,3	1025,52	0,59	1,02	19,16	4,75	1,6	0,00	0,0
2003-11-06 02:00	83	32	100	0,0	19,43	0,31	16,3	1025,52	-0,11	0,31	19,06	4,04	1,2	0,00	0,0
2003-11-06 02:30	79	32	100	1,2	19,43	0,51	16,3	1025,52	0,09	0,51	19,06	4,24	1,8	0,00	0,0
2003-11-06 03:00	79	32	100	0,0	19,53	1,12	16,3	1025,52	0,69	1,12	19,16	4,85	2,0	0,00	0,0
2003-11-06 03:30	69	32	100	0,0	19,73	0,72	16,3	1025,52	0,29	0,72	19,36	4,44	2,0	0,00	0,0
2003-11-06 04:00	94	32	100	0,0	19,83	0,82	16,3	1024,52	0,39	0,82	19,46	4,54	2,4	0,00	0,0
2003-11-06 04:30	125	32	100	0,0	19,93	0,41	16,3	1025,52	-0,01	0,41	19,56	4,14	2,4	0,00	0,0
2003-11-06 05:00	107	32	100	2,0	19,93	0,61	16,3	1025,52	0,19	0,61	19,56	4,34	2,4	0,00	0,0
2003-11-06 05:30	105	32	100	1,4	19,93	0,72	16,3	1024,52	0,29	0,72	19,56	4,44	3,0	0,00	0,0
2003-11-06 06:00	104	32	100	2,4	19,83	0,82	16,3	1024,52	0,39	-0,95	19,46	4,54	2,8	0,00	0,0
2003-11-06 06:30	89	32	100	1,6	19,73	0,51	16,3	1024,52	0,09	0,51	19,36	4,24	2,6	0,00	0,0
2003-11-06 07:00	92	32	100	1,6	19,63	0,41	16,3	1024,52	-0,01	0,41	19,26	4,14	2,6	0,00	0,0
2003-11-06 07:30	86	32	100	2,2	19,63	0,31	16,3	1024,52	-0,11	0,31	19,26	4,04	2,8	0,00	0,0
2003-11-06 08:00	83	32	100	1,8	19,63	0,01	16,3	1024,52	-0,41	0,01	19,26	3,74	2,8	0,00	0,0
2003-11-06 08:30	102	32	100	2,0	19,73	0,11	16,3	1024,52	-0,31	0,11	19,36	3,84	2,4	0,00	0,0
2003-11-06 09:00	83	32	100	1,8	19,73	0,11	16,3	1024,52	-0,31	0,11	19,36	3,84	2,4	0,00	0,0
2003-11-06 09:30	103	32	100	0,0	19,83	1,32	16,3	1024,52	0,89	1,32	19,46	5,05	3,0	0,00	0,0
2003-11-06 10:00	116	32	100	1,6	19,83	1,52	16,3	1024,52	1,09	1,52	19,46	5,25	2,8	0,00	0,0
2003-11-06 10:30	114	32	100	1,2	19,83	1,52	16,3	1025,52	1,09	1,52	19,46	5,25	2,6	0,00	0,0
2003-11-06 11:00	133	32	100	2,0	19,73	1,72	16,3	1025,52	1,29	1,72	19,36	5,45	2,4	0,00	0,0
2003-11-06 11:30	146	32	100	1,4	19,73	3,22	16,3	1025,52	2,79	3,22	19,36	6,95	3,9	0,00	0,0
2003-11-06 12:00	202	32	100	0,0	19,73	3,62	16,3	1025,52	3,19	3,62	19,36	7,35	3,1	0,00	0,0
2003-11-06 12:30	159	32	100	2,8	19,73	4,02	16,3	1024,52	3,59	1,35	19,36	7,75	3,3	0,00	0,0
2003-11-06 13:00	84	32	100	4,1	19,73	4,72	16,3	1024,52	4,28	-1,04	19,36	8,45	5,0	0,00	0,0
2003-11-06 13:30	158	32	100	3,9	19,73	5,42	16,3	1024,52	4,98	0,83	19,36	9,15	5,4	0,00	0,0
2003-11-06 14:00	174	32	96	2,6	19,63	5,42	16,3	1024,52	4,38	3,91	19,26	8,80	5,2	0,00	0,0
2003-11-06 14:30	150	32	93	4,1	19,53	5,32	16,3	1025,52	3,81	-0,31	19,16	8,45	4,9	0,00	0,0
2003-11-06 15:00	147	32	91	4,1	19,53	5,32	16,3	1024,52	3,49	-0,31	19,16	8,29	6,0	0,00	0,0
2003-11-06 15:30	238	32	93	0,0	19,43	4,52	16,3	1025,52	3,02	4,52	19,06	7,65	4,7	0,00	0,0
2003-11-06 16:00	351	32	97	0,0	19,33	3,12	16,3	1026,52	2,25	3,12	18,96	6,59	2,2	0,00	0,0
2003-11-06 16:30	2	32	100	0,0	19,23	2,72	16,3	1027,52	2,29	2,72	18,86	6,45	3,1	0,00	0,0
2003-11-06 17:00	1	32	100	0,0	19,13	1,82	16,3	1028,52	1,39	1,82	18,76	5,55	0,0	0,00	0,0
2003-11-06 17:30	0	32	100	0,0	19,13	1,12	16,3	1028,52	0,69	1,12	18,76	4,85	1,2	0,00	0,0

Datum	Vindriktning °	Luftfukt inne Rh%	Luftfukt ute Rh%	Vindhastighet m/s	Temp inne °C	Temp ute °C	Nederb. månad mm	Luftryck Mbar	Daggpunkt °C	Kyleffekt °C	Vix inne °C	Vix ute °C	Vindby m/s	Korr luftryck	Nederb./dygn mm
2003-11-06 18:00	305	32	100	0,0	19,03	1,32	16,3	1029,52	0,89	1,32	18,66	5,05	2,8	0,00	0,0
2003-11-06 18:30	311	32	100	0,0	18,93	2,32	16,3	1030,52	1,89	2,32	18,56	6,05	2,8	0,00	0,0
2003-11-06 19:00	308	32	100	0,0	18,93	1,62	16,3	1030,52	1,19	1,62	18,56	5,35	1,2	0,00	0,0
2003-11-06 19:30	106	32	100	0,0	18,93	1,02	16,3	1031,52	0,59	1,02	18,56	4,75	1,6	0,00	0,0
2003-11-06 20:00	106	32	100	0,0	18,83	0,72	16,3	1031,52	0,29	0,72	18,46	4,44	0,0	0,00	0,0
2003-11-06 20:30	128	32	100	0,0	18,83	0,61	16,3	1032,52	0,19	0,61	18,46	4,34	1,4	0,00	0,0
2003-11-06 21:00	184	32	100	0,0	18,73	0,72	16,3	1032,52	0,29	0,72	18,36	4,44	1,6	0,00	0,0
2003-11-06 21:30	332	32	100	0,0	18,73	1,12	16,3	1033,52	0,69	1,12	18,36	4,85	2,2	0,00	0,0
2003-11-06 22:00	292	32	100	0,0	18,73	0,72	16,3	1034,52	0,29	0,72	18,36	4,44	1,4	0,00	0,0
2003-11-06 22:30	250	32	100	0,0	18,73	0,61	16,3	1034,52	0,19	0,61	18,36	4,34	0,0	0,00	0,0
2003-11-06 23:00	251	32	100	0,0	19,03	0,41	16,3	1035,52	-0,01	0,41	18,66	4,14	0,0	0,00	0,0
2003-11-06 23:30	356	32	100	1,4	19,33	1,42	16,3	1035,52	0,99	1,42	18,96	5,15	1,6	0,00	0,0
2003-11-07 00:00	57	32	100	1,6	19,63	1,92	16,3	1035,52	1,49	1,92	19,26	5,65	1,8	0,00	0,0
2003-11-07 00:30	112	32	100	1,4	19,73	2,32	16,3	1036,52	1,89	2,32	19,36	6,05	1,6	0,00	0,0
2003-11-07 01:00	112	32	100	0,0	19,73	2,12	16,3	1036,52	1,69	2,12	19,36	5,85	1,6	0,00	0,0
2003-11-07 01:30	179	32	100	0,0	19,63	2,72	16,3	1037,53	2,29	2,72	19,26	6,45	1,8	0,00	0,0
2003-11-07 02:00	257	32	100	1,6	19,43	3,12	16,3	1037,53	2,69	3,12	19,06	6,85	2,4	0,00	0,0
2003-11-07 02:30	297	32	100	3,1	19,33	4,32	16,3	1037,53	3,88	1,68	18,96	8,05	4,5	0,00	0,0
2003-11-07 03:00	256	32	100	1,6	19,23	4,22	16,3	1037,53	3,78	4,22	18,86	7,95	3,5	0,00	0,0
2003-11-07 03:30	196	32	100	0,0	19,33	3,12	16,3	1038,53	2,69	3,12	18,96	6,85	2,4	0,00	0,0
2003-11-07 04:00	196	32	100	0,0	19,63	2,42	16,3	1038,53	1,99	2,42	19,26	6,15	0,0	0,00	0,0
2003-11-07 04:30	196	32	100	0,0	19,83	2,12	16,3	1038,53	1,69	2,12	19,46	5,85	1,4	0,00	0,0
2003-11-07 05:00	307	32	100	0,0	19,83	1,92	16,3	1038,53	1,49	1,92	19,46	5,65	2,4	0,00	0,0
2003-11-07 05:30	307	32	100	0,0	19,83	1,12	16,3	1038,53	0,69	1,12	19,46	4,85	0,0	0,00	0,0
2003-11-07 06:00	307	32	100	0,0	19,63	1,22	16,3	1038,53	0,79	1,22	19,26	4,95	1,2	0,00	0,0
2003-11-07 06:30	307	32	100	0,0	19,53	1,42	16,3	1038,53	0,99	1,42	19,16	5,15	0,0	0,00	0,0
2003-11-07 07:00	45	32	100	0,0	19,43	0,82	16,3	1039,53	0,39	0,82	19,06	4,54	1,6	0,00	0,0
2003-11-07 07:30	45	32	100	0,0	19,43	0,92	16,3	1039,53	0,49	0,92	19,06	4,64	0,0	0,00	0,0
2003-11-07 08:00	45	32	100	0,0	19,63	0,72	16,3	1039,53	0,29	0,72	19,26	4,44	1,2	0,00	0,0
2003-11-07 08:30	45	32	100	0,0	19,83	0,11	16,3	1040,53	-0,31	0,11	19,46	3,84	1,6	0,00	0,0
2003-11-07 09:00	45	32	100	0,0	19,93	0,31	16,3	1040,53	-0,11	0,31	19,56	4,04	1,6	0,00	0,0
2003-11-07 09:30	45	32	100	0,0	19,93	0,82	16,3	1041,53	0,39	0,82	19,56	4,54	1,4	0,00	0,0
2003-11-07 10:00	50	32	100	1,2	19,83	1,12	16,3	1041,53	0,69	1,12	19,46	4,85	1,4	0,00	0,0
2003-11-07 10:30	154	32	100	0,0	19,73	1,32	16,3	1041,53	0,89	1,32	19,36	5,05	1,8	0,00	0,0
2003-11-07 11:00	154	32	100	0,0	19,63	1,52	16,3	1041,53	1,09	1,52	19,26	5,25	0,0	0,00	0,0
2003-11-07 11:30	154	32	100	0,0	19,53	1,72	16,3	1041,53	1,29	1,72	19,16	5,45	0,0	0,00	0,0
2003-11-07 12:00	154	32	100	0,0	19,43	2,02	16,3	1041,53	1,59	2,02	19,06	5,75	0,0	0,00	0,0
2003-11-07 12:30	255	32	100	0,0	19,43	2,42	16,3	1041,53	1,99	2,42	19,06	6,15	1,2	0,00	0,0
2003-11-07 13:00	255	32	100	0,0	19,43	2,52	16,3	1041,53	2,09	2,52	19,06	6,25	0,0	0,00	0,0
2003-11-07 13:30	255	32	100	0,0	19,43	2,62	16,3	1041,53	2,19	2,62	19,06	6,35	0,0	0,00	0,0
2003-11-07 14:00	271	33	100	0,0	19,43	3,02	16,3	1041,53	2,59	3,02	19,09	6,75	1,6	0,00	0,0
2003-11-07 14:30	71	33	100	0,0	19,43	3,02	16,3	1042,53	2,59	3,02	19,09	6,75	1,8	0,00	0,0
2003-11-07 15:00	71	33	100	0,0	19,33	2,72	16,3	1042,53	2,29	2,72	18,99	6,45	0,0	0,00	0,0
2003-11-07 15:30	22	33	100	0,0	19,33	2,82	16,3	1042,53	2,39	2,82	18,99	6,55	0,0	0,00	0,0
2003-11-07 16:00	356	33	100	0,0	19,23	2,32	16,3	1042,53	1,89	2,32	18,89	6,05	0,0	0,00	0,0
2003-11-07 16:30	356	33	100	0,0	19,13	2,42	16,3	1042,53	1,99	2,42	18,79	6,15	0,0	0,00	0,0

Datum	Vindriktning °	Luftfukt inne Rh%	Luftfukt ute Rh%	Vindhastighet m/s	Temp inne °C	Temp ute °C	Nederb. månad mm	Luftryck Mbar	Daggpunkt °C	Kyleffekt °C	Vix inne °C	Vix ute °C	Vindby m/s	Korr luftryck	Nederb./dygn mm
2003-11-07 17:00	60	33	100	0,0	19,13	1,42	16,3	1042,53	0,99	1,42	18,79	5,15	0,0	0,00	0,0
2003-11-07 17:30	60	33	100	0,0	19,03	1,02	16,3	1042,53	0,59	1,02	18,69	4,75	0,0	0,00	0,0
2003-11-07 18:00	60	33	100	0,0	19,03	0,92	16,3	1043,53	0,49	0,92	18,69	4,64	1,6	0,00	0,0
2003-11-07 18:30	60	33	100	0,0	18,93	0,51	16,3	1043,53	0,09	0,51	18,59	4,24	0,0	0,00	0,0
2003-11-07 19:00	60	33	100	0,0	18,83	0,51	16,3	1043,53	0,09	0,51	18,49	4,24	1,2	0,00	0,0
2003-11-07 19:30	60	33	100	0,0	18,83	0,61	16,3	1043,53	0,19	0,61	18,49	4,34	0,0	0,00	0,0
2003-11-07 20:00	60	33	100	0,0	18,93	0,41	16,3	1043,53	-0,01	0,41	18,59	4,14	0,0	0,00	0,0
2003-11-07 20:30	60	33	100	0,0	19,13	0,41	16,3	1043,53	-0,01	0,41	18,79	4,14	1,8	0,00	0,0
2003-11-07 21:00	351	33	100	0,0	19,33	0,82	16,3	1043,53	0,39	0,82	18,99	4,54	1,8	0,00	0,0
2003-11-07 21:30	351	32	100	0,0	19,53	0,21	16,3	1043,53	-0,21	0,21	19,16	3,94	0,0	0,00	0,0
2003-11-07 22:00	351	32	100	0,0	19,63	-0,39	16,3	1043,53	-0,80	-0,39	19,26	3,34	1,6	0,00	0,0
2003-11-07 22:30	33	32	100	0,0	19,63	-0,89	16,3	1043,53	-1,30	-0,89	19,26	2,84	1,2	0,00	0,0
2003-11-07 23:00	33	33	100	0,0	19,53	-0,89	16,3	1043,53	-1,30	-0,89	19,20	2,84	0,0	0,00	0,0
2003-11-07 23:30	33	32	100	0,0	19,43	-1,19	16,3	1044,53	-1,60	-1,19	19,06	2,54	0,0	0,00	0,0
2003-11-08 00:00	33	32	100	0,0	19,33	-1,89	16,3	1044,53	-2,30	-1,89	18,96	1,84	0,0	0,00	0,0
2003-11-08 00:30	33	32	100	0,0	19,33	-2,29	16,3	1044,53	-2,70	-2,29	18,96	1,44	0,0	0,00	0,0
2003-11-08 01:00	33	32	100	0,0	19,43	-1,89	16,3	1044,53	-2,30	-1,89	19,06	1,84	0,0	0,00	0,0
2003-11-08 01:30	33	32	100	0,0	19,53	-2,39	16,3	1044,53	-2,80	-2,39	19,16	1,34	0,0	0,00	0,0
2003-11-08 02:00	33	32	100	0,0	19,63	-2,89	16,3	1044,53	-3,30	-2,89	19,26	0,84	0,0	0,00	0,0
2003-11-08 02:30	33	32	100	0,0	19,73	-2,89	16,3	1044,53	-3,30	-2,89	19,36	0,84	0,0	0,00	0,0
2003-11-08 03:00	33	32	100	0,0	19,83	-3,29	16,3	1044,53	-3,70	-3,29	19,46	0,44	0,0	0,00	0,0
2003-11-08 03:30	33	32	100	0,0	19,83	-3,59	16,3	1044,53	-4,00	-3,59	19,46	0,14	0,0	0,00	0,0
2003-11-08 04:00	33	32	100	0,0	19,83	-3,69	16,3	1044,53	-4,10	-3,69	19,46	0,04	0,0	0,00	0,0
2003-11-08 04:30	33	32	100	0,0	19,73	-3,69	16,3	1044,53	-4,10	-3,69	19,36	0,04	0,0	0,00	0,0
2003-11-08 05:00	33	32	100	0,0	19,63	-4,09	16,3	1044,53	-4,50	-4,09	19,26	-0,36	0,0	0,00	0,0
2003-11-08 05:30	33	32	100	0,0	19,53	-4,09	16,3	1044,53	-4,50	-4,09	19,16	-0,36	0,0	0,00	0,0
2003-11-08 06:00	33	32	100	0,0	19,53	-3,89	16,3	1044,53	-4,30	-3,89	19,16	-0,16	0,0	0,00	0,0
2003-11-08 06:30	33	32	100	0,0	19,53	-3,99	16,3	1044,53	-4,40	-3,99	19,16	-0,26	0,0	0,00	0,0
2003-11-08 07:00	33	32	100	0,0	19,53	-3,99	16,3	1044,53	-4,40	-3,99	19,16	-0,26	0,0	0,00	0,0
2003-11-08 07:30	33	32	100	0,0	19,63	-3,99	16,3	1044,53	-4,40	-3,99	19,26	-0,26	0,0	0,00	0,0
2003-11-08 08:00	33	32	100	0,0	19,73	-4,19	16,3	1044,53	-4,59	-4,19	19,36	-0,46	0,0	0,00	0,0
2003-11-08 08:30	30	32	100	0,0	19,73	-4,39	16,3	1044,53	-4,79	-4,39	19,36	-0,66	0,0	0,00	0,0
2003-11-08 09:00	30	32	100	0,0	19,83	-3,89	16,3	1044,53	-4,30	-3,89	19,46	-0,16	0,0	0,00	0,0
2003-11-08 09:30	30	32	100	0,0	19,83	-3,29	16,3	1044,53	-3,70	-3,29	19,46	0,44	0,0	0,00	0,0
2003-11-08 10:00	30	32	100	0,0	19,73	-2,99	16,3	1044,53	-3,40	-2,99	19,36	0,74	0,0	0,00	0,0
2003-11-08 10:30	30	31	100	0,0	19,73	-2,79	16,3	1044,53	-3,20	-2,79	19,32	0,94	0,0	0,00	0,0
2003-11-08 11:00	30	31	100	0,0	19,73	-2,19	16,3	1044,53	-2,60	-2,19	19,32	1,54	0,0	0,00	0,0
2003-11-08 11:30	53	31	100	0,0	19,63	-1,99	16,3	1044,53	-2,40	-1,99	19,22	1,74	0,0	0,00	0,0
2003-11-08 12:00	53	31	100	0,0	19,63	-1,99	16,3	1044,53	-2,40	-1,99	19,22	1,74	0,0	0,00	0,0
2003-11-08 12:30	261	32	100	0,0	19,53	-1,39	16,3	1044,53	-1,80	-1,39	19,16	2,34	0,0	0,00	0,0
2003-11-08 13:00	228	32	100	0,0	19,53	-1,49	16,3	1044,53	-1,90	-1,49	19,16	2,24	0,0	0,00	0,0
2003-11-08 13:30	227	32	100	0,0	19,33	-1,79	16,3	1043,53	-2,20	-1,79	18,96	1,94	0,0	0,00	0,0
2003-11-08 14:00	227	32	100	0,0	19,23	-1,89	16,3	1043,53	-2,30	-1,89	18,86	1,84	0,0	0,00	0,0
2003-11-08 14:30	227	32	100	0,0	19,13	-2,09	16,3	1043,53	-2,50	-2,09	18,76	1,64	0,0	0,00	0,0
2003-11-08 15:00	227	32	100	0,0	19,23	-2,29	16,3	1043,53	-2,70	-2,29	18,86	1,44	0,0	0,00	0,0
2003-11-08 15:30	298	32	100	0,0	19,33	-2,49	16,3	1043,53	-2,90	-2,49	18,96	1,24	0,0	0,00	0,0

Datum	Vindriktning °	Luftfukt inne Rh%	Luftfukt ute Rh%	Vindhastighet m/s	Temp inne °C	Temp ute °C	Nederb. månad mm	Lufftryck Mbar	Daggpunkt °C	Kyleffekt °C	Vix inne °C	Vix ute °C	Vindby m/s	Korr lufttryck	Nederb./dygn mm
2003-11-08 16:00	298	32	100	0,0	19,53	-2,99	16,3	1043,53	-3,40	-2,99	19,16	0,74	0,0	0,00	0,0
2003-11-08 16:30	298	32	100	0,0	19,73	-3,49	16,3	1042,53	-3,90	-3,49	19,36	0,24	0,0	0,00	0,0
2003-11-08 17:00	298	32	100	0,0	19,83	-3,99	16,3	1042,53	-4,40	-3,99	19,46	-0,26	0,0	0,00	0,0
2003-11-08 17:30	298	32	100	0,0	20,03	-4,29	16,3	1042,53	-4,69	-4,29	19,66	-0,56	0,0	0,00	0,0
2003-11-08 18:00	298	32	100	0,0	20,03	-4,59	16,3	1042,53	-4,99	-4,59	19,66	-0,86	0,0	0,00	0,0
2003-11-08 18:30	298	32	100	0,0	20,03	-4,69	16,3	1042,53	-5,09	-4,69	19,66	-0,96	0,0	0,00	0,0
2003-11-08 19:00	298	32	100	0,0	20,03	-4,99	16,3	1042,53	-5,39	-4,99	19,66	-1,26	0,0	0,00	0,0
2003-11-08 19:30	298	32	100	0,0	19,93	-5,19	16,3	1042,53	-5,59	-5,19	19,56	-1,46	0,0	0,00	0,0
2003-11-08 20:00	298	31	100	0,0	19,83	-5,09	16,3	1042,53	-5,49	-5,09	19,42	-1,36	0,0	0,00	0,0
2003-11-08 20:30	298	31	100	0,0	19,63	-4,99	16,3	1042,53	-5,39	-4,99	19,22	-1,26	0,0	0,00	0,0
2003-11-08 21:00	298	31	100	0,0	19,53	-4,79	16,3	1041,53	-5,19	-4,79	19,12	-1,06	0,0	0,00	0,0
2003-11-08 21:30	298	31	100	0,0	19,53	-4,39	16,3	1041,53	-4,79	-4,39	19,12	-0,66	0,0	0,00	0,0
2003-11-08 22:00	298	31	100	0,0	19,43	-4,69	16,3	1041,53	-5,09	-4,69	19,02	-0,96	0,0	0,00	0,0
2003-11-08 22:30	298	31	100	0,0	19,43	-5,09	16,3	1041,53	-5,49	-5,09	19,02	-1,36	0,0	0,00	0,0
2003-11-08 23:00	298	31	100	0,0	19,53	-5,49	16,3	1041,53	-5,89	-5,49	19,12	-1,76	0,0	0,00	0,0
2003-11-08 23:30	298	31	100	0,0	19,63	-5,79	16,3	1041,53	-6,19	-5,79	19,22	-2,06	0,0	0,00	0,0
2003-11-09 00:00	298	31	100	0,0	19,73	-5,79	16,3	1040,53	-6,19	-5,79	19,32	-2,06	0,0	0,00	0,0
2003-11-09 00:30	298	31	100	0,0	19,93	-5,89	16,3	1040,53	-6,29	-5,89	19,52	-2,16	0,0	0,00	0,0
2003-11-09 01:00	298	31	100	0,0	20,03	-6,29	16,3	1040,53	-6,69	-6,29	19,62	-2,56	0,0	0,00	0,0
2003-11-09 01:30	298	31	100	0,0	20,13	-6,19	16,3	1040,53	-6,59	-6,19	19,72	-2,46	0,0	0,00	0,0
2003-11-09 02:00	298	31	100	0,0	20,13	-6,39	16,3	1040,53	-6,79	-6,39	19,72	-2,66	0,0	0,00	0,0
2003-11-09 02:30	298	31	100	0,0	20,23	-6,69	16,3	1040,53	-7,09	-6,69	19,82	-2,96	0,0	0,00	0,0
2003-11-09 03:00	298	31	100	0,0	20,23	-6,79	16,3	1039,53	-7,19	-6,79	19,82	-3,06	0,0	0,00	0,0
2003-11-09 03:30	298	31	100	0,0	20,23	-6,99	16,3	1039,53	-7,39	-6,99	19,82	-3,26	0,0	0,00	0,0
2003-11-09 04:00	298	31	100	0,0	20,23	-6,69	16,3	1039,53	-7,09	-6,69	19,82	-2,96	0,0	0,00	0,0
2003-11-09 04:30	298	31	100	0,0	20,23	-6,99	16,3	1038,53	-7,39	-6,99	19,82	-3,26	0,0	0,00	0,0
2003-11-09 05:00	298	31	100	0,0	20,23	-6,99	16,3	1038,53	-7,39	-6,99	19,82	-3,26	0,0	0,00	0,0
2003-11-09 05:30	298	31	100	0,0	20,23	-7,09	16,3	1038,53	-7,49	-7,09	19,82	-3,36	0,0	0,00	0,0
2003-11-09 06:00	298	31	100	0,0	20,23	-7,09	16,3	1038,53	-7,49	-7,09	19,82	-3,36	0,0	0,00	0,0
2003-11-09 06:30	298	31	100	0,0	20,23	-7,29	16,3	1038,53	-7,69	-7,29	19,82	-3,56	0,0	0,00	0,0
2003-11-09 07:00	298	30	100	0,0	20,23	-7,59	16,3	1037,53	-7,99	-7,59	19,78	-3,86	0,0	0,00	0,0
2003-11-09 07:30	298	30	100	0,0	20,23	-7,69	16,3	1038,53	-8,09	-7,69	19,78	-3,96	0,0	0,00	0,0
2003-11-09 08:00	298	30	100	0,0	20,23	-7,89	16,3	1038,53	-8,29	-7,89	19,78	-4,16	0,0	0,00	0,0
2003-11-09 08:30	298	30	100	0,0	20,23	-7,99	16,3	1037,53	-8,39	-7,99	19,78	-4,26	0,0	0,00	0,0
2003-11-09 09:00	307	30	100	0,0	20,33	-7,79	16,3	1037,53	-8,19	-7,79	19,88	-4,06	0,0	0,00	0,0
2003-11-09 09:30	307	30	100	0,0	20,33	-7,49	16,3	1037,53	-7,89	-7,49	19,88	-3,76	0,0	0,00	0,0
2003-11-09 10:00	307	30	100	0,0	20,33	-7,09	16,3	1037,53	-7,49	-7,09	19,88	-3,36	0,0	0,00	0,0
2003-11-09 10:30	342	30	100	0,0	20,23	-6,69	16,8	1037,53	-7,09	-6,69	19,78	-2,96	1,2	0,51	0,5
2003-11-09 11:00	295	30	100	0,0	20,23	-6,29	16,8	1037,53	-6,69	-6,29	19,78	-2,56	0,0	0,51	0,5
2003-11-09 11:30	195	30	100	0,0	20,13	-5,09	16,8	1037,53	-5,49	-5,09	19,68	-1,36	0,0	0,00	0,5
2003-11-09 12:00	183	30	100	0,0	20,03	-4,19	16,8	1036,52	-4,59	-4,19	19,58	-0,46	1,4	0,00	0,5
2003-11-09 12:30	183	30	100	1,4	20,03	-3,49	16,8	1036,52	-3,90	-3,49	19,58	0,24	1,8	0,00	0,5
2003-11-09 13:00	183	30	100	0,0	20,03	-2,99	16,8	1036,52	-3,40	-2,99	19,58	0,74	1,6	0,00	0,5
2003-11-09 13:30	185	30	100	0,0	19,93	-3,19	16,8	1035,52	-3,60	-3,19	19,48	0,54	0,0	0,00	0,5
2003-11-09 14:00	183	30	100	0,0	19,83	-2,69	16,8	1035,52	-3,10	-2,69	19,38	1,04	2,6	0,00	0,5
2003-11-09 14:30	183	30	100	0,0	19,73	-2,49	16,8	1035,52	-2,90	-2,49	19,28	1,24	0,0	0,00	0,5

Datum	Vindriktning °	Luftfukt inne Rh%	Luftfukt ute Rh%	Vindhastighet m/s	Temp inne °C	Temp ute °C	Nederb. månad mm	Luftryck Mbar	Daggpunkt °C	Kyleffekt °C	Vix inne °C	Vix ute °C	Vindby m/s	Korr luftryck	Nederb./dygn mm
2003-11-09 15:00	182	30	100	1,4	19,63	-2,49	16,8	1035,52	-2,90	-2,49	19,18	1,24	2,6	0,00	0,5
2003-11-09 15:30	182	30	100	0,0	19,53	-2,79	16,8	1035,52	-3,20	-2,79	19,08	0,94	2,4	0,00	0,5
2003-11-09 16:00	182	31	100	0,0	19,43	-2,99	16,8	1035,52	-3,40	-2,99	19,02	0,74	2,8	0,00	0,5
2003-11-09 16:30	182	31	100	0,0	19,23	-3,19	16,8	1035,52	-3,60	-3,19	18,82	0,54	1,8	0,00	0,5
2003-11-09 17:00	182	31	100	0,0	19,13	-3,19	16,8	1035,52	-3,60	-3,19	18,72	0,54	1,6	0,00	0,5
2003-11-09 17:30	182	31	100	0,0	19,03	-4,09	16,8	1035,52	-4,50	-4,09	18,62	-0,36	0,0	0,00	0,5
2003-11-09 18:00	182	31	100	0,0	18,93	-2,99	16,8	1034,52	-3,40	-2,99	18,52	0,74	2,0	0,00	0,5
2003-11-09 18:30	182	31	100	0,0	19,03	-2,79	16,8	1034,52	-3,20	-2,79	18,62	0,94	2,0	0,00	0,5
2003-11-09 19:00	182	31	100	0,0	19,13	-3,09	16,8	1034,52	-3,50	-3,09	18,72	0,64	2,0	0,00	0,5
2003-11-09 19:30	182	31	100	0,0	19,23	-3,49	16,8	1034,52	-3,90	-3,49	18,82	0,24	1,4	0,00	0,5
2003-11-09 20:00	182	31	100	0,0	19,33	-3,59	16,8	1034,52	-4,00	-3,59	18,92	0,14	1,8	0,00	0,5
2003-11-09 20:30	182	31	100	0,0	19,53	-3,59	16,8	1034,52	-4,00	-3,59	19,12	0,14	2,2	0,00	0,5
2003-11-09 21:00	182	30	100	1,8	19,53	-3,59	16,8	1034,52	-4,00	-3,59	19,08	0,14	2,0	0,00	0,5
2003-11-09 21:30	182	30	100	0,0	19,53	-3,49	16,8	1033,52	-3,90	-3,49	19,08	0,24	2,6	0,00	0,5
2003-11-09 22:00	182	30	100	1,4	19,53	-3,89	16,8	1033,52	-4,30	-3,89	19,08	-0,16	2,4	0,00	0,5
2003-11-09 22:30	182	31	100	1,8	19,53	-3,89	16,8	1033,52	-4,30	-3,89	19,12	-0,16	2,8	0,00	0,5
2003-11-09 23:00	183	31	100	2,2	19,53	-3,79	16,8	1033,52	-4,20	-3,79	19,12	-0,06	3,0	0,00	0,5
2003-11-09 23:30	182	30	100	0,0	19,53	-4,09	16,8	1033,52	-4,50	-4,09	19,08	-0,36	3,0	0,00	0,5
2003-11-10 00:00	182	30	100	0,0	19,63	-3,79	16,8	1033,52	-4,20	-3,79	19,18	-0,06	2,4	0,00	0,0
2003-11-10 00:30	182	30	100	1,2	19,63	-4,09	16,8	1033,52	-4,50	-4,09	19,18	-0,36	1,6	0,00	0,0
2003-11-10 01:00	183	30	100	1,2	19,73	-3,79	16,8	1032,52	-4,20	-3,79	19,28	-0,06	2,0	0,00	0,0
2003-11-10 01:30	183	30	100	1,2	19,73	-4,09	16,8	1033,52	-4,50	-4,09	19,28	-0,36	2,2	0,00	0,0
2003-11-10 02:00	182	30	100	1,4	19,73	-4,69	16,8	1032,52	-5,09	-4,69	19,28	-0,96	2,6	0,00	0,0
2003-11-10 02:30	183	30	100	1,2	19,73	-4,69	16,8	1033,52	-5,09	-4,69	19,28	-0,96	2,6	0,00	0,0
2003-11-10 03:00	182	30	100	0,0	19,73	-4,69	16,8	1032,52	-5,09	-4,69	19,28	-0,96	2,4	0,00	0,0
2003-11-10 03:30	182	30	100	1,2	19,73	-4,49	16,8	1032,52	-4,89	-4,49	19,28	-0,76	2,6	0,00	0,0
2003-11-10 04:00	182	30	100	1,4	19,63	-4,59	16,8	1032,52	-4,99	-4,59	19,18	-0,86	3,0	0,00	0,0
2003-11-10 04:30	183	30	100	0,0	19,63	-4,59	16,8	1031,52	-4,99	-4,59	19,18	-0,86	2,8	0,00	0,0
2003-11-10 05:00	182	30	100	2,0	19,63	-4,49	16,8	1031,52	-4,89	-4,49	19,18	-0,76	2,0	0,00	0,0
2003-11-10 05:30	183	30	100	0,0	19,63	-4,79	16,8	1031,52	-5,19	-4,79	19,18	-1,06	2,6	0,00	0,0
2003-11-10 06:00	182	30	100	1,6	19,63	-4,79	16,8	1031,52	-5,19	-4,79	19,18	-1,06	2,8	0,00	0,0
2003-11-10 06:30	182	30	100	1,2	19,63	-4,79	16,8	1031,52	-5,19	-4,79	19,18	-1,06	2,8	0,00	0,0
2003-11-10 07:00	183	30	100	1,2	19,63	-4,89	16,8	1031,52	-5,29	-4,89	19,18	-1,16	2,2	0,00	0,0
2003-11-10 07:30	182	30	100	0,0	19,63	-4,79	16,8	1031,52	-5,19	-4,79	19,18	-1,06	2,4	0,00	0,0
2003-11-10 08:00	182	30	100	1,2	19,63	-4,89	16,8	1031,52	-5,29	-4,89	19,18	-1,16	2,0	0,00	0,0
2003-11-10 08:30	182	30	100	0,0	19,63	-4,89	16,8	1031,52	-5,29	-4,89	19,18	-1,16	1,8	0,00	0,0
2003-11-10 09:00	182	30	100	0,0	19,63	-4,49	16,8	1031,52	-4,89	-4,49	19,18	-0,76	0,0	0,00	0,0
2003-11-10 09:30	183	30	100	0,0	19,63	-4,19	16,8	1031,52	-4,59	-4,19	19,18	-0,46	0,0	0,00	0,0
2003-11-10 10:00	183	30	100	0,0	19,63	-3,99	16,8	1031,52	-4,40	-3,99	19,18	-0,26	1,2	0,00	0,0
2003-11-10 10:30	183	30	100	0,0	19,63	-3,69	16,8	1031,52	-4,10	-3,69	19,18	0,04	1,6	0,00	0,0
2003-11-10 11:00	183	30	100	0,0	19,63	-3,69	16,8	1031,52	-4,10	-3,69	19,18	0,04	2,0	0,00	0,0
2003-11-10 11:30	183	30	100	1,6	19,63	-3,69	16,8	1031,52	-4,10	-3,69	19,18	0,04	1,8	0,00	0,0
2003-11-10 12:00	182	30	100	1,2	19,63	-3,49	16,8	1031,52	-3,90	-3,49	19,18	0,24	2,2	0,00	0,0
2003-11-10 12:30	182	30	100	0,0	19,63	-3,39	16,8	1030,52	-3,80	-3,39	19,18	0,34	1,6	0,00	0,0
2003-11-10 13:00	182	30	100	0,0	19,63	-3,39	16,8	1030,52	-3,80	-3,39	19,18	0,34	1,6	0,00	0,0
2003-11-10 13:30	183	30	100	0,0	19,63	-3,19	16,8	1030,52	-3,60	-3,19	19,18	0,54	0,0	0,00	0,0

Datum	Vindriktning °	Luftfukt inne Rh%	Luftfukt ute Rh%	Vindhastighet m/s	Temp inne °C	Temp ute °C	Nederb. månad mm	Luftryck Mbar	Daggpunkt °C	Kyleffekt °C	Vix inne °C	Vix ute °C	Vindby m/s	Korr luftryck	Nederb./dygn mm
2003-11-10 14:00	182	30	100	0,0	19,53	-3,19	16,8	1030,52	-3,60	-3,19	19,08	0,54	0,0	0,00	0,0
2003-11-10 14:30	182	30	100	0,0	19,43	-3,19	16,8	1030,52	-3,60	-3,19	18,98	0,54	1,6	0,00	0,0
2003-11-10 15:00	183	30	100	0,0	19,43	-3,09	16,8	1030,52	-3,50	-3,09	18,98	0,64	1,6	0,00	0,0
2003-11-10 15:30	183	30	100	0,0	19,33	-3,19	16,8	1030,52	-3,60	-3,19	18,88	0,54	1,4	0,00	0,0
2003-11-10 16:00	183	30	100	0,0	19,33	-3,09	16,8	1029,52	-3,50	-3,09	18,88	0,64	0,0	0,00	0,0
2003-11-10 16:30	183	30	100	0,0	19,33	-3,09	16,8	1029,52	-3,50	-3,09	18,88	0,64	0,0	0,00	0,0
2003-11-10 17:00	183	30	100	0,0	19,33	-2,99	16,8	1029,52	-3,40	-2,99	18,88	0,74	0,0	0,00	0,0
2003-11-10 17:30	183	30	100	0,0	19,33	-2,89	16,8	1029,52	-3,30	-2,89	18,88	0,84	0,0	0,00	0,0
2003-11-10 18:00	182	30	100	0,0	19,43	-2,79	16,8	1029,52	-3,20	-2,79	18,98	0,94	0,0	0,00	0,0
2003-11-10 18:30	183	30	100	0,0	19,43	-2,79	16,8	1029,52	-3,20	-2,79	18,98	0,94	0,0	0,00	0,0
2003-11-10 19:00	183	30	100	0,0	19,53	-2,69	16,8	1029,52	-3,10	-2,69	19,08	1,04	0,0	0,00	0,0
2003-11-10 19:30	182	30	100	0,0	19,53	-2,79	16,8	1029,52	-3,20	-2,79	19,08	0,94	0,0	0,00	0,0
2003-11-10 20:00	183	30	100	0,0	19,53	-2,89	16,8	1029,52	-3,30	-2,89	19,08	0,84	0,0	0,00	0,0
2003-11-10 20:30	182	30	100	0,0	19,43	-2,69	16,8	1029,52	-3,10	-2,69	18,98	1,04	0,0	0,00	0,0
2003-11-10 21:00	183	30	100	0,0	19,33	-2,69	16,8	1029,52	-3,10	-2,69	18,88	1,04	1,2	0,00	0,0
2003-11-10 21:30	183	30	100	0,0	19,13	-2,79	16,8	1029,52	-3,20	-2,79	18,68	0,94	0,0	0,00	0,0
2003-11-10 22:00	183	30	100	0,0	19,03	-3,09	16,8	1029,52	-3,50	-3,09	18,58	0,64	1,4	0,00	0,0
2003-11-10 22:30	182	30	100	0,0	19,03	-3,09	16,8	1029,52	-3,50	-3,09	18,58	0,64	1,4	0,00	0,0
2003-11-10 23:00	183	30	100	0,0	19,03	-3,29	16,8	1029,52	-3,70	-3,29	18,58	0,44	1,2	0,00	0,0
2003-11-10 23:30	183	30	100	0,0	19,23	-3,29	16,8	1029,52	-3,70	-3,29	18,78	0,44	1,2	0,00	0,0
2003-11-11 00:00	183	30	100	0,0	19,43	-3,49	16,8	1029,52	-3,90	-3,49	18,98	0,24	1,6	0,00	0,0
2003-11-11 00:30	183	30	100	0,0	19,63	-3,59	16,8	1029,52	-4,00	-3,59	19,18	0,14	0,0	0,00	0,0
2003-11-11 01:00	183	30	100	0,0	19,53	-3,69	16,8	1029,52	-4,10	-3,69	19,08	0,04	1,4	0,00	0,0
2003-11-11 01:30	183	30	100	0,0	19,43	-3,89	16,8	1029,52	-4,30	-3,89	18,98	-0,16	1,4	0,00	0,0
2003-11-11 02:00	183	30	100	0,0	19,33	-4,09	16,8	1029,52	-4,50	-4,09	18,88	-0,36	1,4	0,00	0,0
2003-11-11 02:30	183	30	100	0,0	19,23	-4,09	16,8	1029,52	-4,50	-4,09	18,78	-0,36	0,0	0,00	0,0
2003-11-11 03:00	183	30	100	0,0	19,13	-4,49	16,8	1029,52	-4,89	-4,49	18,68	-0,76	1,2	0,00	0,0
2003-11-11 03:30	183	30	100	0,0	19,13	-4,59	16,8	1029,52	-4,99	-4,59	18,68	-0,86	1,2	0,00	0,0
2003-11-11 04:00	182	30	100	0,0	19,23	-4,79	16,8	1028,52	-5,19	-4,79	18,78	-1,06	0,0	0,00	0,0
2003-11-11 04:30	182	30	100	0,0	19,33	-4,99	16,8	1029,52	-5,39	-4,99	18,88	-1,26	0,0	0,00	0,0
2003-11-11 05:00	183	30	100	0,0	19,53	-5,19	16,8	1029,52	-5,59	-5,19	19,08	-1,46	0,0	0,00	0,0
2003-11-11 05:30	183	29	100	0,0	19,63	-5,29	16,8	1029,52	-5,69	-5,29	19,14	-1,56	0,0	0,00	0,0
2003-11-11 06:00	183	29	100	0,0	19,63	-5,49	16,8	1029,52	-5,89	-5,49	19,14	-1,76	0,0	0,00	0,0
2003-11-11 06:30	182	29	100	0,0	19,63	-5,59	16,8	1029,52	-5,99	-5,59	19,14	-1,86	0,0	0,00	0,0
2003-11-11 07:00	182	29	100	0,0	19,53	-5,89	16,8	1029,52	-6,29	-5,89	19,04	-2,16	0,0	0,00	0,0
2003-11-11 07:30	183	29	100	0,0	19,43	-6,09	16,8	1029,52	-6,49	-6,09	18,94	-2,36	0,0	0,00	0,0
2003-11-11 08:00	183	29	100	0,0	19,43	-6,59	16,8	1029,52	-6,99	-6,59	18,94	-2,86	0,0	0,00	0,0
2003-11-11 08:30	183	29	100	0,0	19,33	-6,39	16,8	1029,52	-6,79	-6,39	18,84	-2,66	0,0	0,00	0,0
2003-11-11 09:00	183	29	100	0,0	19,33	-6,59	16,8	1029,52	-6,99	-6,59	18,84	-2,86	0,0	0,00	0,0
2003-11-11 09:30	183	29	100	0,0	19,33	-6,79	16,8	1029,52	-7,19	-6,79	18,84	-3,06	0,0	0,00	0,0
2003-11-11 10:00	183	29	100	0,0	19,43	-6,79	16,8	1028,52	-7,19	-6,79	18,94	-3,06	1,2	0,00	0,0
2003-11-11 10:30	183	29	100	0,0	19,53	-6,09	16,8	1028,52	-6,49	-6,09	19,04	-2,36	0,0	0,00	0,0
2003-11-11 11:00	183	29	100	0,0	19,63	-5,49	16,8	1028,52	-5,89	-5,49	19,14	-1,76	0,0	0,00	0,0
2003-11-11 11:30	183	29	100	0,0	19,63	-4,89	16,8	1028,52	-5,29	-4,89	19,14	-1,16	0,0	0,00	0,0
2003-11-11 12:00	183	29	100	0,0	19,53	-4,39	16,8	1028,52	-4,79	-4,39	19,04	-0,66	0,0	0,00	0,0
2003-11-11 12:30	183	29	100	0,0	19,33	-4,49	16,8	1028,52	-4,89	-4,49	18,84	-0,76	0,0	0,00	0,0

Datum	Vindriktning °	Luftfukt inne Rh%	Luftfukt ute Rh%	Vindhastighet m/s	Temp inne °C	Temp ute °C	Nederb. månad mm	Lufftryck Mbar	Daggpunkt °C	Kyleffekt °C	Vix inne °C	Vix ute °C	Vindby m/s	Korr lufftryck	Nederb./dygn mm
2003-11-11 13:00	183	29	100	0,0	19,13	-4,29	16,8	1028,52	-4,69	-4,29	18,64	-0,56	0,0	0,00	0,0
2003-11-11 13:30	183	29	100	0,0	19,03	-4,09	16,8	1027,52	-4,50	-4,09	18,54	-0,36	0,0	0,00	0,0
2003-11-11 14:00	183	29	100	0,0	18,93	-4,09	16,8	1027,52	-4,50	-4,09	18,44	-0,36	0,0	0,00	0,0
2003-11-11 14:30	183	29	100	0,0	18,83	-4,19	16,8	1027,52	-4,59	-4,19	18,34	-0,46	0,0	0,00	0,0
2003-11-11 15:00	183	29	100	0,0	18,73	-4,19	16,8	1027,52	-4,59	-4,19	18,24	-0,46	0,0	0,00	0,0
2003-11-11 15:30	183	29	100	0,0	18,73	-3,89	16,8	1027,52	-4,30	-3,89	18,24	-0,16	0,0	0,00	0,0
2003-11-11 16:00	183	29	100	0,0	18,83	-4,09	16,8	1027,52	-4,50	-4,09	18,34	-0,36	0,0	0,00	0,0
2003-11-11 16:30	183	29	100	0,0	19,03	-4,19	16,8	1027,52	-4,59	-4,19	18,54	-0,46	0,0	0,00	0,0
2003-11-11 17:00	183	29	100	0,0	19,23	-4,09	16,8	1026,52	-4,50	-4,09	18,74	-0,36	0,0	0,00	0,0
2003-11-11 17:30	183	29	100	0,0	19,43	-3,69	16,8	1026,52	-4,10	-3,69	18,94	0,04	0,0	0,00	0,0
2003-11-11 18:00	183	29	100	0,0	19,43	-4,19	16,8	1026,52	-4,59	-4,19	18,94	-0,46	1,2	0,00	0,0
2003-11-11 18:30	183	29	100	0,0	19,33	-4,89	16,8	1026,52	-5,29	-4,89	18,84	-1,16	0,0	0,00	0,0
2003-11-11 19:00	183	29	100	0,0	19,23	-5,09	16,8	1026,52	-5,49	-5,09	18,74	-1,36	0,0	0,00	0,0
2003-11-11 19:30	183	29	100	0,0	19,13	-5,29	16,8	1026,52	-5,69	-5,29	18,64	-1,56	0,0	0,00	0,0
2003-11-11 20:00	183	29	100	0,0	19,03	-5,09	16,8	1026,52	-5,49	-5,09	18,54	-1,36	0,0	0,00	0,0
2003-11-11 20:30	183	29	100	0,0	18,93	-4,99	16,8	1026,52	-5,39	-4,99	18,44	-1,26	0,0	0,00	0,0
2003-11-11 21:00	183	29	100	0,0	18,93	-4,89	16,8	1026,52	-5,29	-4,89	18,44	-1,16	0,0	0,00	0,0
2003-11-11 21:30	183	29	100	0,0	18,93	-5,09	16,8	1025,52	-5,49	-5,09	18,44	-1,36	0,0	0,00	0,0
2003-11-11 22:00	183	29	100	0,0	19,03	-4,99	16,8	1026,52	-5,39	-4,99	18,54	-1,26	0,0	0,00	0,0
2003-11-11 22:30	183	29	100	0,0	19,13	-4,89	16,8	1026,52	-5,29	-4,89	18,64	-1,16	0,0	0,00	0,0
2003-11-11 23:00	183	29	100	0,0	19,23	-4,79	16,8	1026,52	-5,19	-4,79	18,74	-1,06	0,0	0,00	0,0
2003-11-11 23:30	183	29	100	0,0	19,23	-4,89	16,8	1025,52	-5,29	-4,89	18,74	-1,16	0,0	0,00	0,0
2003-11-12 00:00	183	29	100	0,0	19,23	-4,79	16,8	1025,52	-5,19	-4,79	18,74	-1,06	0,0	0,00	0,0
2003-11-12 00:30	183	29	100	0,0	19,23	-4,79	16,8	1025,52	-5,19	-4,79	18,74	-1,06	0,0	0,00	0,0
2003-11-12 01:00	183	29	100	0,0	19,23	-4,79	16,8	1025,52	-5,19	-4,79	18,74	-1,06	0,0	0,00	0,0
2003-11-12 01:30	183	29	100	0,0	19,23	-4,89	16,8	1025,52	-5,29	-4,89	18,74	-1,16	0,0	0,00	0,0
2003-11-12 02:00	183	29	100	0,0	19,23	-4,99	16,8	1024,52	-5,39	-4,99	18,74	-1,26	0,0	0,00	0,0
2003-11-12 02:30	183	29	100	0,0	19,23	-4,99	16,8	1024,52	-5,39	-4,99	18,74	-1,26	0,0	0,00	0,0
2003-11-12 03:00	183	29	100	0,0	19,23	-4,99	16,8	1024,52	-5,39	-4,99	18,74	-1,26	0,0	0,00	0,0
2003-11-12 03:30	183	29	100	0,0	19,23	-4,99	16,8	1024,52	-5,39	-4,99	18,74	-1,26	0,0	0,00	0,0
2003-11-12 04:00	183	29	100	0,0	19,23	-5,19	16,8	1024,52	-5,59	-5,19	18,74	-1,46	0,0	0,00	0,0
2003-11-12 04:30	183	29	100	0,0	19,33	-5,19	16,8	1024,52	-5,59	-5,19	18,84	-1,46	0,0	0,00	0,0
2003-11-12 05:00	183	29	100	0,0	19,33	-5,09	16,8	1024,52	-5,49	-5,09	18,84	-1,36	0,0	0,00	0,0
2003-11-12 05:30	183	29	100	0,0	19,33	-5,39	16,8	1024,52	-5,79	-5,39	18,84	-1,66	0,0	0,00	0,0
2003-11-12 06:00	183	29	100	0,0	19,33	-5,69	16,8	1023,52	-6,09	-5,69	18,84	-1,96	0,0	0,00	0,0
2003-11-12 06:30	183	29	100	0,0	19,33	-5,69	16,8	1023,52	-6,09	-5,69	18,84	-1,96	0,0	0,00	0,0
2003-11-12 07:00	183	29	100	0,0	19,33	-5,79	16,8	1023,52	-6,19	-5,79	18,84	-2,06	0,0	0,00	0,0
2003-11-12 07:30	183	29	100	0,0	19,33	-6,09	16,8	1023,52	-6,49	-6,09	18,84	-2,36	0,0	0,00	0,0
2003-11-12 08:00	183	29	100	0,0	19,33	-6,09	16,8	1023,52	-6,49	-6,09	18,84	-2,36	0,0	0,00	0,0
2003-11-12 08:30	183	29	100	0,0	19,33	-5,99	16,8	1023,52	-6,39	-5,99	18,84	-2,26	0,0	0,00	0,0
2003-11-12 09:00	183	29	100	0,0	19,33	-6,09	16,8	1023,52	-6,49	-6,09	18,84	-2,36	1,2	0,00	0,0
2003-11-12 09:30	183	29	100	0,0	19,33	-5,89	16,8	1023,52	-6,29	-5,89	18,84	-2,16	0,0	0,00	0,0
2003-11-12 10:00	183	29	100	0,0	19,33	-6,09	16,8	1023,52	-6,49	-6,09	18,84	-2,36	0,0	0,00	0,0
2003-11-12 10:30	183	29	100	0,0	19,33	-5,69	16,8	1023,52	-6,09	-5,69	18,84	-1,96	0,0	0,00	0,0
2003-11-12 11:00	183	29	100	0,0	19,33	-5,49	16,8	1023,52	-5,89	-5,49	18,84	-1,76	0,0	0,00	0,0
2003-11-12 11:30	183	29	100	0,0	19,33	-5,39	16,8	1023,52	-5,79	-5,39	18,84	-1,66	0,0	0,00	0,0

Datum	Vindriktning °	Luftfukt inne Rh%	Luftfukt ute Rh%	Vindhastighet m/s	Temp inne °C	Temp ute °C	Nederb. månad mm	Lufttryck Mbar	Daggpunkt °C	Kyleffekt °C	Vix inne °C	Vix ute °C	Vindby m/s	Korr lufttryck	Nederb./dygn mm
2003-11-12 12:00	183	29	100	0,0	19,33	-5,19	16,8	1023,52	-5,59	-5,19	18,84	-1,46	0,0	0,00	0,0
2003-11-12 12:30	183	29	100	0,0	19,33	-5,19	16,8	1023,52	-5,59	-5,19	18,84	-1,46	0,0	0,00	0,0
2003-11-12 13:00	183	29	100	0,0	19,33	-4,99	16,8	1023,52	-5,39	-4,99	18,84	-1,26	0,0	0,00	0,0
2003-11-12 13:30	183	29	100	0,0	19,33	-4,99	16,8	1022,52	-5,39	-4,99	18,84	-1,26	0,0	0,00	0,0
2003-11-12 14:00	183	29	100	0,0	19,33	-5,19	16,8	1022,52	-5,59	-5,19	18,84	-1,46	0,0	0,00	0,0
2003-11-12 14:30	183	29	100	0,0	19,33	-5,19	16,8	1022,52	-5,59	-5,19	18,84	-1,46	0,0	0,00	0,0
2003-11-12 15:00	183	29	100	0,0	19,33	-5,49	16,8	1022,52	-5,89	-5,49	18,84	-1,76	0,0	0,00	0,0
2003-11-12 15:30	183	29	100	0,0	19,23	-5,59	16,8	1022,52	-5,99	-5,59	18,74	-1,86	1,2	0,00	0,0
2003-11-12 16:00	183	29	100	0,0	19,23	-5,59	16,8	1022,52	-5,99	-5,59	18,74	-1,86	0,0	0,00	0,0
2003-11-12 16:30	183	29	100	0,0	19,23	-5,79	16,8	1022,52	-6,19	-5,79	18,74	-2,06	0,0	0,00	0,0
2003-11-12 17:00	183	29	100	0,0	19,23	-6,09	16,8	1022,52	-6,49	-6,09	18,74	-2,36	0,0	0,00	0,0
2003-11-12 17:30	183	29	100	0,0	19,23	-6,39	16,8	1022,52	-6,79	-6,39	18,74	-2,66	0,0	0,00	0,0
2003-11-12 18:00	183	29	100	0,0	19,23	-6,29	16,8	1022,52	-6,69	-6,29	18,74	-2,56	0,0	0,00	0,0
2003-11-12 18:30	183	29	100	0,0	19,23	-5,99	16,8	1022,52	-6,39	-5,99	18,74	-2,26	0,0	0,00	0,0
2003-11-12 19:00	183	29	100	0,0	19,23	-5,99	16,8	1022,52	-6,39	-5,99	18,74	-2,26	0,0	0,00	0,0
2003-11-12 19:30	183	29	100	0,0	19,13	-6,09	16,8	1022,52	-6,49	-6,09	18,64	-2,36	1,2	0,00	0,0
2003-11-12 20:00	183	29	100	0,0	18,93	-6,09	16,8	1022,52	-6,49	-6,09	18,44	-2,36	0,0	0,00	0,0
2003-11-12 20:30	183	28	100	0,0	18,83	-6,29	16,8	1022,52	-6,69	-6,29	18,31	-2,56	0,0	0,00	0,0
2003-11-12 21:00	183	28	100	0,0	18,63	-6,89	16,8	1022,52	-7,29	-6,89	18,11	-3,16	0,0	0,00	0,0
2003-11-12 21:30	183	29	100	0,0	18,53	-7,09	16,8	1022,52	-7,49	-7,09	18,04	-3,36	0,0	0,00	0,0
2003-11-12 22:00	183	29	100	0,0	18,43	-7,39	17,3	1022,52	-7,79	-7,39	17,94	-3,66	0,0	0,51	0,5
2003-11-12 22:30	183	29	100	0,0	18,33	-7,69	17,3	1022,52	-8,09	-7,69	17,84	-3,96	0,0	0,51	0,5
2003-11-12 23:00	183	29	100	0,0	18,43	-8,09	17,3	1022,52	-8,49	-8,09	17,94	-4,36	0,0	0,00	0,5
2003-11-12 23:30	183	29	100	0,0	18,73	-8,09	17,3	1022,52	-8,49	-8,09	18,24	-4,36	0,0	0,00	0,5
2003-11-13 00:00	183	29	100	0,0	19,03	-7,99	17,3	1022,52	-8,39	-7,99	18,54	-4,26	0,0	0,00	0,0
2003-11-13 00:30	183	29	100	0,0	19,23	-7,69	17,3	1022,52	-8,09	-7,69	18,74	-3,96	0,0	0,00	0,0
2003-11-13 01:00	183	29	100	0,0	19,23	-7,59	17,3	1022,52	-7,99	-7,59	18,74	-3,86	0,0	0,00	0,0
2003-11-13 01:30	183	28	100	0,0	19,13	-7,29	17,3	1022,52	-7,69	-7,29	18,61	-3,56	0,0	0,00	0,0
2003-11-13 02:00	183	28	100	0,0	18,93	-7,39	17,3	1022,52	-7,79	-7,39	18,41	-3,66	0,0	0,00	0,0
2003-11-13 02:30	183	28	100	0,0	18,93	-7,29	17,3	1021,52	-7,69	-7,29	18,41	-3,56	0,0	0,00	0,0
2003-11-13 03:00	183	28	100	0,0	19,03	-7,49	17,3	1021,52	-7,89	-7,49	18,51	-3,76	0,0	0,00	0,0
2003-11-13 03:30	183	29	100	0,0	19,23	-7,29	17,3	1021,52	-7,69	-7,29	18,74	-3,56	0,0	0,00	0,0
2003-11-13 04:00	183	29	100	0,0	19,33	-7,19	17,3	1021,52	-7,59	-7,19	18,84	-3,46	0,0	0,00	0,0
2003-11-13 04:30	183	29	100	0,0	19,43	-6,99	17,3	1021,52	-7,39	-6,99	18,94	-3,26	0,0	0,00	0,0
2003-11-13 05:00	183	28	100	0,0	19,33	-6,89	17,3	1021,52	-7,29	-6,89	18,81	-3,16	0,0	0,00	0,0
2003-11-13 05:30	183	28	100	0,0	19,23	-6,99	17,3	1021,52	-7,39	-6,99	18,71	-3,26	0,0	0,00	0,0
2003-11-13 06:00	183	28	100	0,0	19,13	-7,09	17,3	1021,52	-7,49	-7,09	18,61	-3,36	0,0	0,00	0,0
2003-11-13 06:30	183	28	100	0,0	19,03	-7,09	17,3	1021,52	-7,49	-7,09	18,51	-3,36	0,0	0,00	0,0
2003-11-13 07:00	183	28	100	0,0	19,03	-6,89	17,3	1021,52	-7,29	-6,89	18,51	-3,16	0,0	0,00	0,0
2003-11-13 07:30	183	28	100	0,0	19,03	-6,79	17,3	1021,52	-7,19	-6,79	18,51	-3,06	0,0	0,00	0,0
2003-11-13 08:00	183	28	100	0,0	19,13	-6,69	17,3	1021,52	-7,09	-6,69	18,61	-2,96	0,0	0,00	0,0
2003-11-13 08:30	183	28	100	0,0	19,23	-6,89	17,3	1021,52	-7,29	-6,89	18,71	-3,16	0,0	0,00	0,0
2003-11-13 09:00	183	28	100	0,0	19,33	-6,79	17,3	1020,52	-7,19	-6,79	18,81	-3,06	0,0	0,00	0,0
2003-11-13 09:30	183	28	100	0,0	19,43	-6,59	17,3	1021,52	-6,99	-6,59	18,91	-2,86	0,0	0,00	0,0
2003-11-13 10:00	183	28	100	0,0	19,43	-6,49	17,3	1021,52	-6,89	-6,49	18,91	-2,76	0,0	0,00	0,0
2003-11-13 10:30	183	28	100	0,0	19,33	-6,29	17,3	1020,52	-6,69	-6,29	18,81	-2,56	0,0	0,00	0,0

Datum	Vindriktning °	Luftfukt inne Rh%	Luftfukt ute Rh%	Vindhastighet m/s	Temp inne °C	Temp ute °C	Nederb. månad mm	Lufttryck Mbar	Daggpunkt °C	Kyleffekt °C	Vix inne °C	Vix ute °C	Vindby m/s	Korr lufttryck	Nederb./dygn mm
2003-11-13 11:00	183	28	100	0,0	19,33	-5,89	17,3	1020,52	-6,29	-5,89	18,81	-2,16	0,0	0,00	0,0
2003-11-13 11:30	183	28	100	0,0	19,23	-5,59	17,3	1020,52	-5,99	-5,59	18,71	-1,86	0,0	0,00	0,0
2003-11-13 12:00	183	28	100	0,0	19,13	-5,49	17,3	1020,52	-5,89	-5,49	18,61	-1,76	0,0	0,00	0,0
2003-11-13 12:30	183	28	100	0,0	19,13	-5,39	17,3	1020,52	-5,79	-5,39	18,61	-1,66	0,0	0,00	0,0
2003-11-13 13:00	183	28	100	0,0	19,13	-5,29	17,3	1020,52	-5,69	-5,29	18,61	-1,56	0,0	0,00	0,0
2003-11-13 13:30	183	28	100	0,0	19,13	-5,19	17,3	1019,52	-5,59	-5,19	18,61	-1,46	0,0	0,00	0,0
2003-11-13 14:00	183	28	100	0,0	19,23	-4,99	17,3	1019,52	-5,39	-4,99	18,71	-1,26	0,0	0,00	0,0
2003-11-13 14:30	183	28	100	0,0	19,23	-4,99	17,3	1019,52	-5,39	-4,99	18,71	-1,26	0,0	0,00	0,0
2003-11-13 15:00	183	28	100	0,0	19,33	-4,99	17,3	1019,52	-5,39	-4,99	18,81	-1,26	0,0	0,00	0,0
2003-11-13 15:30	183	28	100	0,0	19,33	-4,79	17,3	1018,52	-5,19	-4,79	18,81	-1,06	0,0	0,00	0,0
2003-11-13 16:00	183	28	100	0,0	19,33	-4,59	17,3	1018,52	-4,99	-4,59	18,81	-0,86	0,0	0,00	0,0
2003-11-13 16:30	183	28	100	0,0	19,43	-4,49	17,3	1018,52	-4,89	-4,49	18,91	-0,76	0,0	0,00	0,0
2003-11-13 17:00	183	28	100	0,0	19,43	-4,59	17,3	1018,52	-4,99	-4,59	18,91	-0,86	0,0	0,00	0,0
2003-11-13 17:30	183	28	100	0,0	19,43	-4,69	17,3	1018,52	-5,09	-4,69	18,91	-0,96	0,0	0,00	0,0
2003-11-13 18:00	183	28	100	0,0	19,43	-4,89	17,3	1017,52	-5,29	-4,89	18,91	-1,16	0,0	0,00	0,0
2003-11-13 18:30	183	28	100	0,0	19,33	-4,79	17,3	1017,52	-5,19	-4,79	18,81	-1,06	0,0	0,00	0,0
2003-11-13 19:00	183	28	100	0,0	19,23	-4,59	17,3	1017,52	-4,99	-4,59	18,71	-0,86	0,0	0,00	0,0
2003-11-13 19:30	183	28	100	0,0	19,13	-4,69	17,3	1017,52	-5,09	-4,69	18,61	-0,96	0,0	0,00	0,0
2003-11-13 20:00	183	28	100	0,0	19,03	-4,69	17,3	1017,52	-5,09	-4,69	18,51	-0,96	0,0	0,00	0,0
2003-11-13 20:30	183	28	100	0,0	18,93	-4,69	17,3	1017,52	-5,09	-4,69	18,41	-0,96	0,0	0,00	0,0
2003-11-13 21:00	183	28	100	0,0	18,93	-4,79	17,3	1016,51	-5,19	-4,79	18,41	-1,06	0,0	0,00	0,0
2003-11-13 21:30	183	28	100	0,0	18,93	-4,79	17,3	1016,51	-5,19	-4,79	18,41	-1,06	0,0	0,00	0,0
2003-11-13 22:00	183	28	100	0,0	19,03	-4,79	17,3	1016,51	-5,19	-4,79	18,51	-1,06	0,0	0,00	0,0
2003-11-13 22:30	183	28	100	0,0	19,13	-4,69	17,3	1016,51	-5,09	-4,69	18,61	-0,96	0,0	0,00	0,0
2003-11-13 23:00	183	28	100	0,0	19,33	-4,59	17,3	1016,51	-4,99	-4,59	18,81	-0,86	0,0	0,00	0,0
2003-11-13 23:30	183	28	100	0,0	19,33	-4,49	17,3	1016,51	-4,89	-4,49	18,81	-0,76	0,0	0,00	0,0
2003-11-14 00:00	183	28	100	0,0	19,33	-4,59	17,3	1015,51	-4,99	-4,59	18,81	-0,86	0,0	0,00	0,0
2003-11-14 00:30	183	28	100	0,0	19,33	-4,69	17,3	1015,51	-5,09	-4,69	18,81	-0,96	0,0	0,00	0,0
2003-11-14 01:00	183	28	100	0,0	19,23	-4,89	17,3	1015,51	-5,29	-4,89	18,71	-1,16	0,0	0,00	0,0
2003-11-14 01:30	183	28	100	0,0	19,13	-4,99	17,3	1015,51	-5,39	-4,99	18,61	-1,26	0,0	0,00	0,0
2003-11-14 02:00	183	28	100	0,0	19,03	-5,19	17,3	1015,51	-5,59	-5,19	18,51	-1,46	0,0	0,00	0,0
2003-11-14 02:30	183	28	100	0,0	19,03	-5,89	17,3	1014,51	-6,29	-5,89	18,51	-2,16	0,0	0,00	0,0
2003-11-14 03:00	183	28	100	0,0	19,13	-5,79	17,3	1014,51	-6,19	-5,79	18,61	-2,06	0,0	0,00	0,0
2003-11-14 03:30	183	28	100	0,0	19,13	-5,69	17,3	1014,51	-6,09	-5,69	18,61	-1,96	0,0	0,00	0,0
2003-11-14 04:00	183	28	100	0,0	19,23	-5,69	17,3	1013,51	-6,09	-5,69	18,71	-1,96	1,2	0,00	0,0
2003-11-14 04:30	183	28	100	0,0	19,33	-5,59	17,3	1013,51	-5,99	-5,59	18,81	-1,86	0,0	0,00	0,0
2003-11-14 05:00	183	28	100	0,0	19,33	-5,99	17,3	1013,51	-6,39	-5,99	18,81	-2,26	0,0	0,00	0,0
2003-11-14 05:30	183	28	100	0,0	19,33	-6,09	17,3	1013,51	-6,49	-6,09	18,81	-2,36	0,0	0,00	0,0
2003-11-14 06:00	183	28	100	0,0	19,23	-6,39	17,3	1014,51	-6,79	-6,39	18,71	-2,66	0,0	0,00	0,0
2003-11-14 06:30	183	28	100	0,0	19,23	-6,39	17,3	1013,51	-6,79	-6,39	18,71	-2,66	0,0	0,00	0,0
2003-11-14 07:00	183	28	100	0,0	19,23	-6,69	17,3	1013,51	-7,09	-6,69	18,71	-2,96	0,0	0,00	0,0
2003-11-14 07:30	183	28	100	0,0	19,13	-6,69	17,3	1014,51	-7,09	-6,69	18,61	-2,96	0,0	0,00	0,0
2003-11-14 08:00	183	28	100	0,0	19,13	-6,39	17,3	1014,51	-6,79	-6,39	18,61	-2,66	0,0	0,00	0,0
2003-11-14 08:30	183	28	100	0,0	19,13	-6,29	17,3	1014,51	-6,69	-6,29	18,61	-2,56	0,0	0,00	0,0
2003-11-14 09:00	183	28	100	0,0	19,13	-5,99	17,3	1014,51	-6,39	-5,99	18,61	-2,26	0,0	0,00	0,0
2003-11-14 09:30	183	28	100	0,0	19,23	-5,69	17,3	1014,51	-6,09	-5,69	18,71	-1,96	0,0	0,00	0,0

Datum	Vindriktning °	Luftfukt inne Rh%	Luftfukt ute Rh%	Vindhastighet m/s	Temp inne °C	Temp ute °C	Nederb. månad mm	Luftryck Mbar	Daggpunkt °C	Kyleffekt °C	Vix inne °C	Vix ute °C	Vindby m/s	Korr luftryck	Nederb./dygn mm
2003-11-14 10:00	183	28	100	0,0	19,23	-5,39	17,3	1014,51	-5,79	-5,39	18,71	-1,66	0,0	0,00	0,0
2003-11-14 10:30	183	28	100	0,0	19,33	-5,09	17,3	1014,51	-5,49	-5,09	18,81	-1,36	0,0	0,00	0,0
2003-11-14 11:00	183	28	100	0,0	19,33	-4,79	17,3	1014,51	-5,19	-4,79	18,81	-1,06	0,0	0,00	0,0
2003-11-14 11:30	183	28	100	0,0	19,33	-4,49	17,3	1014,51	-4,89	-4,49	18,81	-0,76	0,0	0,00	0,0
2003-11-14 12:00	183	28	100	0,0	19,33	-4,09	17,3	1014,51	-4,50	-4,09	18,81	-0,36	0,0	0,00	0,0
2003-11-14 12:30	183	28	100	0,0	19,23	-3,79	17,3	1014,51	-4,20	-3,79	18,71	-0,06	0,0	0,00	0,0
2003-11-14 13:00	183	28	100	0,0	19,23	-3,49	17,3	1014,51	-3,90	-3,49	18,71	0,24	0,0	0,00	0,0
2003-11-14 13:30	183	28	100	0,0	19,13	-3,19	17,3	1014,51	-3,60	-3,19	18,61	0,54	0,0	0,00	0,0
2003-11-14 14:00	286	28	100	0,0	19,13	-1,59	17,3	1014,51	-2,00	-1,59	18,61	2,14	0,0	0,00	0,0
2003-11-14 14:30	223	28	100	0,0	19,13	-1,19	17,3	1014,51	-1,60	-1,19	18,61	2,54	0,0	0,00	0,0
2003-11-14 15:00	223	28	100	0,0	19,13	-1,59	17,3	1014,51	-2,00	-1,59	18,61	2,14	0,0	0,00	0,0
2003-11-14 15:30	223	28	100	0,0	19,13	-1,99	17,3	1015,51	-2,40	-1,99	18,61	1,74	0,0	0,00	0,0
2003-11-14 16:00	223	28	100	0,0	19,23	-1,59	17,3	1014,51	-2,00	-1,59	18,71	2,14	0,0	0,00	0,0
2003-11-14 16:30	223	29	100	0,0	19,23	-0,59	17,3	1014,51	-1,00	-0,59	18,74	3,14	0,0	0,00	0,0
2003-11-14 17:00	223	29	100	0,0	19,33	-1,09	17,3	1014,51	-1,50	-1,09	18,84	2,64	0,0	0,00	0,0
2003-11-14 17:30	223	29	100	0,0	19,33	-1,39	17,3	1014,51	-1,80	-1,39	18,84	2,34	0,0	0,00	0,0
2003-11-14 18:00	202	29	100	0,0	19,33	-1,59	17,3	1015,51	-2,00	-1,59	18,84	2,14	0,0	0,00	0,0
2003-11-14 18:30	202	29	100	0,0	19,33	-1,29	17,3	1015,51	-1,70	-1,29	18,84	2,44	0,0	0,00	0,0
2003-11-14 19:00	202	29	100	0,0	19,23	-1,79	17,3	1015,51	-2,20	-1,79	18,74	1,94	0,0	0,00	0,0
2003-11-14 19:30	202	29	100	0,0	19,13	-2,19	17,3	1015,51	-2,60	-2,19	18,64	1,54	0,0	0,00	0,0
2003-11-14 20:00	202	29	100	0,0	19,13	-2,09	17,3	1015,51	-2,50	-2,09	18,64	1,64	0,0	0,00	0,0
2003-11-14 20:30	202	29	100	0,0	19,03	-1,99	17,3	1015,51	-2,40	-1,99	18,54	1,74	0,0	0,00	0,0
2003-11-14 21:00	202	29	100	0,0	19,03	-2,49	17,3	1015,51	-2,90	-2,49	18,54	1,24	0,0	0,00	0,0
2003-11-14 21:30	202	29	100	0,0	19,03	-2,49	17,3	1015,51	-2,90	-2,49	18,54	1,24	0,0	0,00	0,0
2003-11-14 22:00	202	29	100	0,0	19,03	-2,89	17,3	1015,51	-3,30	-2,89	18,54	0,84	1,2	0,00	0,0
2003-11-14 22:30	202	29	100	0,0	19,03	-3,19	17,3	1015,51	-3,60	-3,19	18,54	0,54	0,0	0,00	0,0
2003-11-14 23:00	202	29	100	0,0	19,13	-3,19	17,3	1015,51	-3,60	-3,19	18,64	0,54	0,0	0,00	0,0
2003-11-14 23:30	202	29	100	0,0	19,23	-3,59	17,3	1014,51	-4,00	-3,59	18,74	0,14	0,0	0,00	0,0
2003-11-15 00:00	202	29	100	0,0	19,33	-3,69	17,3	1014,51	-4,10	-3,69	18,84	0,04	0,0	0,00	0,0
2003-11-15 00:30	202	29	100	0,0	19,43	-4,29	17,3	1014,51	-4,69	-4,29	18,94	-0,56	0,0	0,00	0,0
2003-11-15 01:00	202	29	100	0,0	19,43	-4,49	17,3	1014,51	-4,89	-4,49	18,94	-0,76	0,0	0,00	0,0
2003-11-15 01:30	202	29	100	0,0	19,33	-3,79	17,3	1014,51	-4,20	-3,79	18,84	-0,06	0,0	0,00	0,0
2003-11-15 02:00	184	29	100	0,0	19,23	-3,59	17,3	1013,51	-4,00	-3,59	18,74	0,14	0,0	0,00	0,0
2003-11-15 02:30	184	29	100	0,0	19,13	-3,59	17,3	1013,51	-4,00	-3,59	18,64	0,14	0,0	0,00	0,0
2003-11-15 03:00	184	29	100	0,0	19,03	-3,59	17,3	1013,51	-4,00	-3,59	18,54	0,14	0,0	0,00	0,0
2003-11-15 03:30	184	29	100	0,0	19,03	-3,19	17,3	1012,51	-3,60	-3,19	18,54	0,54	0,0	0,00	0,0
2003-11-15 04:00	184	29	100	0,0	19,13	-3,09	17,3	1012,51	-3,50	-3,09	18,64	0,64	0,0	0,00	0,0
2003-11-15 04:30	184	29	100	0,0	19,23	-3,09	17,3	1012,51	-3,50	-3,09	18,74	0,64	1,2	0,00	0,0
2003-11-15 05:00	183	29	100	0,0	19,33	-3,19	17,3	1012,51	-3,60	-3,19	18,84	0,54	1,2	0,00	0,0
2003-11-15 05:30	184	29	100	0,0	19,33	-3,49	17,3	1012,51	-3,90	-3,49	18,84	0,24	1,2	0,00	0,0
2003-11-15 06:00	183	29	100	0,0	19,43	-3,49	17,3	1012,51	-3,90	-3,49	18,94	0,24	0,0	0,00	0,0
2003-11-15 06:30	183	29	100	0,0	19,43	-3,59	17,3	1011,51	-4,00	-3,59	18,94	0,14	0,0	0,00	0,0
2003-11-15 07:00	183	29	100	0,0	19,33	-3,79	17,3	1011,51	-4,20	-3,79	18,84	-0,06	1,2	0,00	0,0
2003-11-15 07:30	183	29	100	0,0	19,23	-3,79	17,3	1011,51	-4,20	-3,79	18,74	-0,06	0,0	0,00	0,0
2003-11-15 08:00	183	29	100	0,0	19,23	-3,79	17,3	1011,51	-4,20	-3,79	18,74	-0,06	0,0	0,00	0,0
2003-11-15 08:30	183	29	100	0,0	19,23	-3,89	17,3	1011,51	-4,30	-3,89	18,74	-0,16	0,0	0,00	0,0

Datum	Vindriktning °	Luftfukt inne Rh%	Luftfukt ute Rh%	Vindhastighet m/s	Temp inne °C	Temp ute °C	Nederb. månad mm	Lufttryck Mbar	Daggpunkt °C	Kyleffekt °C	Vix inne °C	Vix ute °C	Vindby m/s	Korr lufttryck	Nederb./dygn mm
2003-11-15 09:00	183	29	100	0,0	19,13	-3,89	17,3	1011,51	-4,30	-3,89	18,64	-0,16	0,0	0,00	0,0
2003-11-15 09:30	184	29	100	0,0	19,13	-3,79	17,3	1011,51	-4,20	-3,79	18,64	-0,06	0,0	0,00	0,0
2003-11-15 10:00	183	29	100	0,0	19,13	-3,69	17,3	1011,51	-4,10	-3,69	18,64	0,04	0,0	0,00	0,0
2003-11-15 10:30	183	29	100	0,0	19,13	-3,49	17,3	1010,51	-3,90	-3,49	18,64	0,24	0,0	0,00	0,0
2003-11-15 11:00	184	29	100	0,0	19,23	-3,19	17,3	1010,51	-3,60	-3,19	18,74	0,54	0,0	0,00	0,0
2003-11-15 11:30	184	29	100	0,0	19,23	-2,89	17,3	1010,51	-3,30	-2,89	18,74	0,84	0,0	0,00	0,0
2003-11-15 12:00	184	29	100	0,0	19,23	-2,59	17,3	1010,51	-3,00	-2,59	18,74	1,14	0,0	0,00	0,0
2003-11-15 12:30	184	29	100	0,0	19,23	-2,59	17,3	1010,51	-3,00	-2,59	18,74	1,14	0,0	0,00	0,0
2003-11-15 13:00	184	29	100	0,0	19,23	-2,69	17,3	1010,51	-3,10	-2,69	18,74	1,04	0,0	0,00	0,0
2003-11-15 13:30	183	29	100	0,0	19,23	-2,69	17,3	1010,51	-3,10	-2,69	18,74	1,04	0,0	0,00	0,0
2003-11-15 14:00	184	29	100	0,0	19,13	-2,69	17,3	1009,51	-3,10	-2,69	18,64	1,04	0,0	0,00	0,0
2003-11-15 14:30	183	29	100	0,0	19,13	-2,69	17,3	1009,51	-3,10	-2,69	18,64	1,04	1,4	0,00	0,0
2003-11-15 15:00	183	29	100	1,2	19,03	-2,79	17,3	1009,51	-3,20	-2,79	18,54	0,94	2,2	0,00	0,0
2003-11-15 15:30	183	29	100	0,0	19,03	-2,69	17,3	1009,51	-3,10	-2,69	18,54	1,04	2,4	0,00	0,0
2003-11-15 16:00	183	29	100	1,4	18,93	-2,69	17,3	1009,51	-3,10	-2,69	18,44	1,04	2,0	0,00	0,0
2003-11-15 16:30	183	29	100	0,0	19,03	-2,49	17,3	1009,51	-2,90	-2,49	18,54	1,24	2,0	0,00	0,0
2003-11-15 17:00	183	29	100	0,0	19,23	-2,39	17,3	1008,51	-2,80	-2,39	18,74	1,34	1,8	0,00	0,0
2003-11-15 17:30	183	29	100	1,6	19,23	-2,09	17,3	1008,51	-2,50	-2,09	18,74	1,64	1,8	0,00	0,0
2003-11-15 18:00	183	29	100	1,6	19,23	-1,89	17,3	1008,51	-2,30	-1,89	18,74	1,84	2,2	0,00	0,0
2003-11-15 18:30	183	29	100	0,0	19,23	-1,69	17,3	1008,51	-2,10	-1,69	18,74	2,04	2,6	0,00	0,0
2003-11-15 19:00	183	29	100	1,2	19,13	-1,49	17,3	1008,51	-1,90	-1,49	18,64	2,24	2,0	0,00	0,0
2003-11-15 19:30	183	29	100	1,4	19,13	-1,39	17,3	1008,51	-1,80	-1,39	18,64	2,34	2,2	0,00	0,0
2003-11-15 20:00	183	29	100	2,0	19,03	-0,99	17,3	1008,51	-1,40	-0,99	18,54	2,74	2,2	0,00	0,0
2003-11-15 20:30	183	29	100	1,4	19,03	-0,89	17,3	1007,51	-1,30	-0,89	18,54	2,84	2,6	0,00	0,0
2003-11-15 21:00	183	29	100	2,4	18,93	-0,69	17,3	1007,51	-1,10	-2,53	18,44	3,04	3,5	0,00	0,0
2003-11-15 21:30	183	29	100	1,8	18,93	-0,59	17,3	1007,51	-1,00	-0,59	18,44	3,14	2,6	0,00	0,0
2003-11-15 22:00	183	29	100	2,2	18,93	-0,39	17,3	1007,51	-0,80	-0,39	18,44	3,34	3,5	0,00	0,0
2003-11-15 22:30	183	29	100	2,0	18,93	-0,39	17,3	1007,51	-0,80	-0,39	18,44	3,34	2,8	0,00	0,0
2003-11-15 23:00	183	29	100	1,8	19,23	-0,49	17,3	1007,51	-0,90	-0,49	18,74	3,24	2,4	0,00	0,0
2003-11-15 23:30	183	29	100	1,6	19,33	-0,49	17,3	1007,51	-0,90	-0,49	18,84	3,24	2,8	0,00	0,0
2003-11-16 00:00	183	29	100	1,4	19,43	-0,49	17,3	1007,51	-0,90	-0,49	18,94	3,24	2,8	0,00	0,0
2003-11-16 00:30	183	29	100	1,2	19,53	-0,49	17,3	1007,51	-0,90	-0,49	19,04	3,24	2,0	0,00	0,0
2003-11-16 01:00	183	29	100	1,6	19,63	-0,49	17,3	1006,51	-0,90	-0,49	19,14	3,24	2,6	0,00	0,0
2003-11-16 01:30	183	29	100	1,2	19,63	-0,49	17,3	1006,51	-0,90	-0,49	19,14	3,24	2,4	0,00	0,0
2003-11-16 02:00	183	29	100	0,0	19,63	-0,49	17,3	1006,51	-0,90	-0,49	19,14	3,24	2,4	0,00	0,0
2003-11-16 02:30	183	29	100	1,4	19,53	-0,49	17,3	1006,51	-0,90	-0,49	19,04	3,24	2,6	0,00	0,0
2003-11-16 03:00	183	29	100	1,2	19,43	-0,49	17,3	1006,51	-0,90	-0,49	18,94	3,24	2,4	0,00	0,0
2003-11-16 03:30	183	29	100	1,4	19,43	-0,49	17,3	1006,51	-0,90	-0,49	18,94	3,24	2,4	0,00	0,0
2003-11-16 04:00	183	29	100	1,2	19,43	-0,59	17,3	1006,51	-1,00	-0,59	18,94	3,14	2,0	0,00	0,0
2003-11-16 04:30	183	29	100	0,0	19,43	-0,59	17,3	1006,51	-1,00	-0,59	18,94	3,14	2,0	0,00	0,0
2003-11-16 05:00	183	29	100	0,0	19,43	-0,69	17,3	1006,51	-1,10	-0,69	18,94	3,04	1,6	0,00	0,0
2003-11-16 05:30	183	29	100	0,0	19,53	-0,69	17,3	1006,51	-1,10	-0,69	19,04	3,04	1,6	0,00	0,0
2003-11-16 06:00	183	29	100	0,0	19,53	-0,79	17,3	1006,51	-1,20	-0,79	19,04	2,94	1,6	0,00	0,0
2003-11-16 06:30	183	29	100	0,0	19,53	-0,69	17,3	1006,51	-1,10	-0,69	19,04	3,04	1,4	0,00	0,0
2003-11-16 07:00	183	29	100	0,0	19,63	-0,79	17,3	1006,51	-1,20	-0,79	19,14	2,94	0,0	0,00	0,0
2003-11-16 07:30	183	29	100	0,0	19,63	-0,79	17,3	1006,51	-1,20	-0,79	19,14	2,94	0,0	0,00	0,0

Datum	Vindriktning °	Luftfukt inne Rh%	Luftfukt ute Rh%	Vindhastighet m/s	Temp inne °C	Temp ute °C	Nederb. månad mm	Lufftryck Mbar	Daggpunkt °C	Kyleffekt °C	Vix inne °C	Vix ute °C	Vindby m/s	Korr lufftryck	Nederb./dygn mm
2003-11-16 08:00	183	29	100	0,0	19,63	-0,79	17,3	1006,51	-1,20	-0,79	19,14	2,94	0,0	0,00	0,0
2003-11-16 08:30	183	29	100	0,0	19,53	-0,89	17,3	1006,51	-1,30	-0,89	19,04	2,84	1,4	0,00	0,0
2003-11-16 09:00	283	29	100	0,0	19,53	-0,89	17,3	1006,51	-1,30	-0,89	19,04	2,84	0,0	0,00	0,0
2003-11-16 09:30	283	29	100	0,0	19,43	-0,79	17,3	1006,51	-1,20	-0,79	18,94	2,94	0,0	0,00	0,0
2003-11-16 10:00	283	29	100	0,0	19,33	-0,69	17,3	1006,51	-1,10	-0,69	18,84	3,04	0,0	0,00	0,0
2003-11-16 10:30	283	29	100	0,0	19,23	-0,59	17,3	1006,51	-1,00	-0,59	18,74	3,14	0,0	0,00	0,0
2003-11-16 11:00	49	29	100	0,0	19,13	-0,39	17,3	1006,51	-0,80	-0,39	18,64	3,34	0,0	0,00	0,0
2003-11-16 11:30	50	29	100	0,0	19,13	-0,29	17,3	1006,51	-0,70	-0,29	18,64	3,44	1,2	0,00	0,0
2003-11-16 12:00	50	29	100	0,0	19,03	-0,09	17,3	1006,51	-0,51	-0,09	18,54	3,64	0,0	0,00	0,0
2003-11-16 12:30	50	29	100	0,0	19,13	0,11	17,3	1006,51	-0,31	0,11	18,64	3,84	0,0	0,00	0,0
2003-11-16 13:00	50	29	100	0,0	19,13	0,01	17,3	1006,51	-0,41	0,01	18,64	3,74	0,0	0,00	0,0
2003-11-16 13:30	50	29	100	0,0	19,23	0,01	17,3	1006,51	-0,41	0,01	18,74	3,74	0,0	0,00	0,0
2003-11-16 14:00	50	29	100	0,0	19,33	-0,09	17,3	1006,51	-0,51	-0,09	18,84	3,64	0,0	0,00	0,0
2003-11-16 14:30	34	29	100	0,0	19,33	-0,39	17,3	1006,51	-0,80	-0,39	18,84	3,34	0,0	0,00	0,0
2003-11-16 15:00	34	29	100	0,0	19,33	-0,49	17,3	1006,51	-0,90	-0,49	18,84	3,24	0,0	0,00	0,0
2003-11-16 15:30	34	29	100	0,0	19,23	-0,99	17,3	1006,51	-1,40	-0,99	18,74	2,74	0,0	0,00	0,0
2003-11-16 16:00	34	29	100	0,0	19,13	-1,19	17,3	1006,51	-1,60	-1,19	18,64	2,54	0,0	0,00	0,0
2003-11-16 16:30	34	29	100	0,0	19,03	-1,09	17,3	1006,51	-1,50	-1,09	18,54	2,64	0,0	0,00	0,0
2003-11-16 17:00	34	29	100	0,0	18,83	-1,29	17,3	1006,51	-1,70	-1,29	18,34	2,44	0,0	0,00	0,0
2003-11-16 17:30	34	29	100	0,0	18,83	-1,19	17,3	1006,51	-1,60	-1,19	18,34	2,54	0,0	0,00	0,0
2003-11-16 18:00	34	29	100	0,0	18,73	-1,29	17,3	1006,51	-1,70	-1,29	18,24	2,44	0,0	0,00	0,0
2003-11-16 18:30	34	29	100	0,0	18,63	-1,19	17,3	1006,51	-1,60	-1,19	18,14	2,54	0,0	0,00	0,0
2003-11-16 19:00	34	29	100	0,0	18,63	-1,59	17,3	1006,51	-2,00	-1,59	18,14	2,14	0,0	0,00	0,0
2003-11-16 19:30	34	29	100	0,0	18,63	-1,69	17,3	1006,51	-2,10	-1,69	18,14	2,04	0,0	0,00	0,0
2003-11-16 20:00	34	29	100	0,0	18,63	-1,59	17,3	1006,51	-2,00	-1,59	18,14	2,14	0,0	0,00	0,0
2003-11-16 20:30	34	29	100	0,0	18,63	-1,59	17,3	1006,51	-2,00	-1,59	18,14	2,14	0,0	0,00	0,0
2003-11-16 21:00	34	29	100	0,0	18,73	-1,59	17,3	1006,51	-2,00	-1,59	18,24	2,14	0,0	0,00	0,0
2003-11-16 21:30	34	29	100	0,0	18,93	-1,69	17,3	1006,51	-2,10	-1,69	18,44	2,04	0,0	0,00	0,0
2003-11-16 22:00	34	29	100	0,0	19,03	-1,69	17,3	1006,51	-2,10	-1,69	18,54	2,04	0,0	0,00	0,0
2003-11-16 22:30	34	29	100	0,0	19,13	-1,79	17,3	1006,51	-2,20	-1,79	18,64	1,94	0,0	0,00	0,0
2003-11-16 23:00	34	29	100	0,0	19,23	-1,79	17,3	1006,51	-2,20	-1,79	18,74	1,94	0,0	0,00	0,0
2003-11-16 23:30	34	29	100	0,0	19,23	-1,79	17,3	1006,51	-2,20	-1,79	18,74	1,94	0,0	0,00	0,0
2003-11-17 00:00	34	29	100	0,0	19,13	-1,79	17,3	1006,51	-2,20	-1,79	18,64	1,94	0,0	0,00	0,0
2003-11-17 00:30	34	29	100	0,0	19,13	-1,79	17,3	1006,51	-2,20	-1,79	18,64	1,94	0,0	0,00	0,0
2003-11-17 01:00	34	29	100	0,0	19,13	-1,89	17,3	1005,51	-2,30	-1,89	18,64	1,84	0,0	0,00	0,0
2003-11-17 01:30	34	29	100	0,0	19,13	-1,99	17,3	1005,51	-2,40	-1,99	18,64	1,74	0,0	0,00	0,0
2003-11-17 02:00	34	29	100	0,0	19,23	-1,99	17,3	1005,51	-2,40	-1,99	18,74	1,74	0,0	0,00	0,0
2003-11-17 02:30	34	29	100	0,0	19,23	-1,99	17,3	1005,51	-2,40	-1,99	18,74	1,74	0,0	0,00	0,0
2003-11-17 03:00	34	29	100	0,0	19,33	-2,09	17,3	1005,51	-2,50	-2,09	18,84	1,64	0,0	0,00	0,0
2003-11-17 03:30	34	29	100	0,0	19,43	-2,09	17,3	1005,51	-2,50	-2,09	18,94	1,64	0,0	0,00	0,0
2003-11-17 04:00	34	29	100	0,0	19,43	-2,29	17,3	1005,51	-2,70	-2,29	18,94	1,44	0,0	0,00	0,0
2003-11-17 04:30	34	29	100	0,0	19,33	-2,29	17,3	1005,51	-2,70	-2,29	18,84	1,44	0,0	0,00	0,0
2003-11-17 05:00	305	29	100	0,0	19,33	-2,29	17,3	1005,51	-2,70	-2,29	18,84	1,44	0,0	0,00	0,0
2003-11-17 05:30	305	29	100	0,0	19,23	-2,39	17,3	1005,51	-2,80	-2,39	18,74	1,34	0,0	0,00	0,0
2003-11-17 06:00	305	29	100	0,0	19,13	-2,49	17,3	1005,51	-2,90	-2,49	18,64	1,24	0,0	0,00	0,0
2003-11-17 06:30	305	29	100	0,0	19,13	-2,39	17,3	1005,51	-2,80	-2,39	18,64	1,34	0,0	0,00	0,0

Datum	Vindriktning °	Luftfukt inne Rh%	Luftfukt ute Rh%	Vindhastighet m/s	Temp inne °C	Temp ute °C	Nederb. månad mm	Lufftryck Mbar	Daggpunkt °C	Kyleffekt °C	Vix inne °C	Vix ute °C	Vindby m/s	Korr lufftryck	Nederb./dygn mm
2003-11-17 07:00	305	29	100	0,0	19,23	-2,39	17,3	1005,51	-2,80	-2,39	18,74	1,34	0,0	0,00	0,0
2003-11-17 07:30	305	29	100	0,0	19,23	-2,39	17,3	1005,51	-2,80	-2,39	18,74	1,34	0,0	0,00	0,0
2003-11-17 08:00	305	29	100	0,0	19,33	-2,49	17,3	1005,51	-2,90	-2,49	18,84	1,24	0,0	0,00	0,0
2003-11-17 08:30	305	29	100	0,0	19,33	-2,49	17,3	1005,51	-2,90	-2,49	18,84	1,24	0,0	0,00	0,0
2003-11-17 09:00	351	29	100	0,0	19,43	-2,49	17,3	1005,51	-2,90	-2,49	18,94	1,24	0,0	0,00	0,0
2003-11-17 09:30	351	29	100	0,0	19,43	-2,39	17,3	1005,51	-2,80	-2,39	18,94	1,34	0,0	0,00	0,0
2003-11-17 10:00	351	29	100	0,0	19,43	-2,69	17,3	1005,51	-3,10	-2,69	18,94	1,04	0,0	0,00	0,0
2003-11-17 10:30	351	29	100	0,0	19,33	-2,69	17,3	1005,51	-3,10	-2,69	18,84	1,04	0,0	0,00	0,0
2003-11-17 11:00	299	29	100	0,0	19,23	-2,69	17,3	1005,51	-3,10	-2,69	18,74	1,04	0,0	0,00	0,0
2003-11-17 11:30	341	29	98	0,0	19,13	-2,89	17,3	1006,51	-3,58	-2,89	18,64	0,67	0,0	0,00	0,0
2003-11-17 12:00	320	29	99	0,0	19,03	-2,89	17,3	1005,51	-3,44	-2,89	18,54	0,75	0,0	0,00	0,0
2003-11-17 12:30	334	29	98	0,0	19,03	-2,99	17,3	1005,51	-3,68	-2,99	18,54	0,57	0,0	0,00	0,0
2003-11-17 13:00	334	29	100	0,0	19,03	-3,09	17,3	1006,51	-3,50	-3,09	18,54	0,64	0,0	0,00	0,0
2003-11-17 13:30	321	29	100	0,0	19,13	-3,29	17,3	1006,51	-3,70	-3,29	18,64	0,44	0,0	0,00	0,0
2003-11-17 14:00	324	29	100	0,0	19,23	-3,19	17,3	1006,51	-3,60	-3,19	18,74	0,54	0,0	0,00	0,0
2003-11-17 14:30	327	29	100	0,0	19,33	-3,69	17,3	1006,51	-4,10	-3,69	18,84	0,04	0,0	0,00	0,0
2003-11-17 15:00	351	29	100	0,0	19,43	-3,99	17,3	1006,51	-4,40	-3,99	18,94	-0,26	0,0	0,00	0,0
2003-11-17 15:30	351	29	100	0,0	19,33	-3,89	17,3	1006,51	-4,30	-3,89	18,84	-0,16	0,0	0,00	0,0
2003-11-17 16:00	342	29	100	0,0	19,33	-3,99	17,3	1006,51	-4,40	-3,99	18,84	-0,26	0,0	0,00	0,0
2003-11-17 16:30	308	29	100	0,0	19,23	-3,99	17,3	1006,51	-4,40	-3,99	18,74	-0,26	0,0	0,00	0,0
2003-11-17 17:00	329	29	100	0,0	19,13	-4,09	17,3	1006,51	-4,50	-4,09	18,64	-0,36	0,0	0,00	0,0
2003-11-17 17:30	304	29	100	0,0	19,03	-3,99	17,3	1006,51	-4,40	-3,99	18,54	-0,26	0,0	0,00	0,0
2003-11-17 18:00	319	29	100	0,0	19,03	-4,29	17,3	1006,51	-4,69	-4,29	18,54	-0,56	0,0	0,00	0,0
2003-11-17 18:30	307	29	100	0,0	18,93	-4,19	17,3	1006,51	-4,59	-4,19	18,44	-0,46	0,0	0,00	0,0
2003-11-17 19:00	344	29	100	0,0	18,93	-4,39	17,3	1006,51	-4,79	-4,39	18,44	-0,66	0,0	0,00	0,0
2003-11-17 19:30	339	29	100	0,0	18,83	-4,49	17,3	1006,51	-4,89	-4,49	18,34	-0,76	0,0	0,00	0,0
2003-11-17 20:00	309	29	100	0,0	18,83	-4,69	17,3	1007,51	-5,09	-4,69	18,34	-0,96	0,0	0,00	0,0
2003-11-17 20:30	330	29	100	0,0	18,83	-4,99	17,3	1006,51	-5,39	-4,99	18,34	-1,26	0,0	0,00	0,0
2003-11-17 21:00	339	29	100	0,0	18,93	-4,99	17,3	1006,51	-5,39	-4,99	18,44	-1,26	0,0	0,00	0,0
2003-11-17 21:30	337	29	100	0,0	19,03	-5,19	17,3	1006,51	-5,59	-5,19	18,54	-1,46	0,0	0,00	0,0
2003-11-17 22:00	332	29	100	0,0	19,13	-5,19	17,3	1007,51	-5,59	-5,19	18,64	-1,46	0,0	0,00	0,0
2003-11-17 22:30	322	29	100	0,0	19,23	-4,99	17,3	1007,51	-5,39	-4,99	18,74	-1,26	0,0	0,00	0,0
2003-11-17 23:00	300	29	100	0,0	19,33	-4,89	17,3	1007,51	-5,29	-4,89	18,84	-1,16	0,0	0,00	0,0
2003-11-17 23:30	314	29	100	0,0	19,33	-4,99	17,3	1007,51	-5,39	-4,99	18,84	-1,26	0,0	0,00	0,0
2003-11-18 00:00	295	29	100	0,0	19,33	-4,99	17,3	1007,51	-5,39	-4,99	18,84	-1,26	0,0	0,00	0,0
2003-11-18 00:30	264	29	100	0,0	19,23	-4,89	17,3	1007,51	-5,29	-4,89	18,74	-1,16	0,0	0,00	0,0
2003-11-18 01:00	322	29	100	0,0	19,23	-4,99	17,3	1007,51	-5,39	-4,99	18,74	-1,26	0,0	0,00	0,0
2003-11-18 01:30	301	29	100	0,0	19,23	-4,99	17,3	1007,51	-5,39	-4,99	18,74	-1,26	0,0	0,00	0,0
2003-11-18 02:00	322	29	100	0,0	19,23	-5,29	17,3	1007,51	-5,69	-5,29	18,74	-1,56	0,0	0,00	0,0
2003-11-18 02:30	319	29	100	0,0	19,23	-5,59	17,3	1007,51	-5,99	-5,59	18,74	-1,86	0,0	0,00	0,0
2003-11-18 03:00	320	29	100	0,0	19,23	-5,89	17,3	1007,51	-6,29	-5,89	18,74	-2,16	0,0	0,00	0,0
2003-11-18 03:30	320	29	100	0,0	19,33	-5,99	17,3	1007,51	-6,39	-5,99	18,84	-2,26	0,0	0,00	0,0
2003-11-18 04:00	322	29	100	0,0	19,33	-6,29	17,3	1007,51	-6,69	-6,29	18,84	-2,56	0,0	0,00	0,0
2003-11-18 04:30	322	29	100	0,0	19,33	-6,19	17,3	1007,51	-6,59	-6,19	18,84	-2,46	0,0	0,00	0,0
2003-11-18 05:00	340	29	100	0,0	19,33	-6,49	17,3	1007,51	-6,89	-6,49	18,84	-2,76	0,0	0,00	0,0
2003-11-18 05:30	341	29	100	0,0	19,43	-6,59	17,3	1007,51	-6,99	-6,59	18,94	-2,86	0,0	0,00	0,0

Datum	Vindriktning °	Luftfukt inne Rh%	Luftfukt ute Rh%	Vindhastighet m/s	Temp inne °C	Temp ute °C	Nederb. månad mm	Lufttryck Mbar	Daggpunkt °C	Kyleffekt °C	Vix inne °C	Vix ute °C	Vindby m/s	Korr lufttryck	Nederb./dygn mm
2003-11-18 06:00	341	29	100	0,0	19,43	-6,99	17,3	1006,51	-7,39	-6,99	18,94	-3,26	0,0	0,00	0,0
2003-11-18 06:30	341	29	100	0,0	19,43	-7,69	17,3	1006,51	-8,09	-7,69	18,94	-3,96	0,0	0,00	0,0
2003-11-18 07:00	51	29	100	0,0	19,43	-7,89	17,3	1006,51	-8,29	-7,89	18,94	-4,16	0,0	0,00	0,0
2003-11-18 07:30	46	29	100	0,0	19,43	-7,59	17,3	1007,51	-7,99	-7,59	18,94	-3,86	0,0	0,00	0,0
2003-11-18 08:00	46	29	100	0,0	19,43	-7,69	17,3	1006,51	-8,09	-7,69	18,94	-3,96	0,0	0,00	0,0
2003-11-18 08:30	46	29	100	0,0	19,43	-7,69	17,3	1006,51	-8,09	-7,69	18,94	-3,96	0,0	0,00	0,0
2003-11-18 09:00	29	28	100	0,0	19,33	-7,59	17,3	1006,51	-7,99	-7,59	18,81	-3,86	0,0	0,00	0,0
2003-11-18 09:30	30	28	100	0,0	19,33	-7,49	17,3	1006,51	-7,89	-7,49	18,81	-3,76	0,0	0,00	0,0
2003-11-18 10:00	89	28	100	0,0	19,33	-7,19	17,3	1006,51	-7,59	-7,19	18,81	-3,46	0,0	0,00	0,0
2003-11-18 10:30	110	28	100	0,0	19,33	-7,29	17,3	1006,51	-7,69	-7,29	18,81	-3,56	0,0	0,00	0,0
2003-11-18 11:00	109	28	100	0,0	19,33	-6,99	17,3	1006,51	-7,39	-6,99	18,81	-3,26	0,0	0,00	0,0
2003-11-18 11:30	109	28	100	0,0	19,33	-6,49	17,3	1005,51	-6,89	-6,49	18,81	-2,76	0,0	0,00	0,0
2003-11-18 12:00	106	28	100	0,0	19,33	-6,29	17,3	1005,51	-6,69	-6,29	18,81	-2,56	0,0	0,00	0,0
2003-11-18 12:30	98	28	100	0,0	19,33	-6,49	17,3	1005,51	-6,89	-6,49	18,81	-2,76	0,0	0,00	0,0
2003-11-18 13:00	115	28	100	0,0	19,33	-6,59	17,3	1005,51	-6,99	-6,59	18,81	-2,86	0,0	0,00	0,0
2003-11-18 13:30	76	28	100	0,0	19,33	-6,59	17,3	1004,51	-6,99	-6,59	18,81	-2,86	0,0	0,00	0,0
2003-11-18 14:00	103	28	100	0,0	19,33	-6,69	17,3	1005,51	-7,09	-6,69	18,81	-2,96	0,0	0,00	0,0
2003-11-18 14:30	37	28	100	0,0	19,33	-6,99	17,3	1004,51	-7,39	-6,99	18,81	-3,26	0,0	0,00	0,0
2003-11-18 15:00	77	28	100	0,0	19,33	-7,19	17,3	1003,51	-7,59	-7,19	18,81	-3,46	0,0	0,00	0,0
2003-11-18 15:30	80	28	100	0,0	19,23	-7,49	17,3	1003,51	-7,89	-7,49	18,71	-3,76	0,0	0,00	0,0
2003-11-18 16:00	76	28	100	0,0	19,23	-7,49	17,3	1003,51	-7,89	-7,49	18,71	-3,76	0,0	0,00	0,0
2003-11-18 16:30	68	28	100	0,0	19,33	-7,69	17,3	1002,51	-8,09	-7,69	18,81	-3,96	0,0	0,00	0,0
2003-11-18 17:00	58	28	100	0,0	19,43	-7,89	17,3	1002,51	-8,29	-7,89	18,91	-4,16	0,0	0,00	0,0
2003-11-18 17:30	62	28	100	0,0	19,53	-8,09	17,3	1002,51	-8,49	-8,09	19,01	-4,36	0,0	0,00	0,0
2003-11-18 18:00	71	28	100	0,0	19,63	-8,39	17,3	1001,51	-8,78	-8,39	19,11	-4,66	0,0	0,00	0,0
2003-11-18 18:30	87	28	100	0,0	19,73	-8,39	17,3	1001,51	-8,78	-8,39	19,21	-4,66	0,0	0,00	0,0
2003-11-18 19:00	114	28	100	0,0	19,63	-8,09	17,3	1000,51	-8,49	-8,09	19,11	-4,36	0,0	0,00	0,0
2003-11-18 19:30	119	28	100	0,0	19,53	-8,09	17,3	1000,51	-8,49	-8,09	19,01	-4,36	0,0	0,00	0,0
2003-11-18 20:00	115	28	100	0,0	19,43	-8,49	17,3	1000,51	-8,88	-8,49	18,91	-4,76	0,0	0,00	0,0
2003-11-18 20:30	116	28	100	0,0	19,33	-8,19	17,3	999,51	-8,58	-8,19	18,81	-4,46	0,0	0,00	0,0
2003-11-18 21:00	77	28	100	0,0	19,23	-7,69	17,3	999,51	-8,09	-7,69	18,71	-3,96	0,0	0,00	0,0
2003-11-18 21:30	56	28	100	0,0	19,13	-7,29	17,3	998,51	-7,69	-7,29	18,61	-3,56	0,0	0,00	0,0
2003-11-18 22:00	92	28	100	0,0	19,03	-6,99	17,3	998,51	-7,39	-6,99	18,51	-3,26	0,0	0,00	0,0
2003-11-18 22:30	69	28	100	0,0	19,03	-6,79	17,3	998,51	-7,19	-6,79	18,51	-3,06	0,0	0,00	0,0
2003-11-18 23:00	99	28	100	0,0	19,13	-6,49	17,3	997,50	-6,89	-6,49	18,61	-2,76	0,0	0,00	0,0
2003-11-18 23:30	89	28	100	0,0	19,33	-6,39	17,3	997,50	-6,79	-6,39	18,81	-2,66	0,0	0,00	0,0
2003-11-19 00:00	85	28	100	0,0	19,43	-6,19	17,3	997,50	-6,59	-6,19	18,91	-2,46	0,0	0,00	0,0
2003-11-19 00:30	57	28	100	0,0	19,53	-6,09	17,3	996,50	-6,49	-6,09	19,01	-2,36	0,0	0,00	0,0
2003-11-19 01:00	100	28	100	0,0	19,53	-5,89	17,3	996,50	-6,29	-5,89	19,01	-2,16	0,0	0,00	0,0
2003-11-19 01:30	98	28	100	0,0	19,53	-5,89	17,3	995,50	-6,29	-5,89	19,01	-2,16	0,0	0,00	0,0
2003-11-19 02:00	82	28	100	0,0	19,43	-5,99	17,3	995,50	-6,39	-5,99	18,91	-2,26	0,0	0,00	0,0
2003-11-19 02:30	78	28	100	0,0	19,33	-5,79	17,3	995,50	-6,19	-5,79	18,81	-2,06	0,0	0,00	0,0
2003-11-19 03:00	82	28	100	0,0	19,23	-5,49	17,3	995,50	-5,89	-5,49	18,71	-1,76	0,0	0,00	0,0
2003-11-19 03:30	58	28	100	0,0	19,23	-5,29	17,3	995,50	-5,69	-5,29	18,71	-1,56	0,0	0,00	0,0
2003-11-19 04:00	74	28	100	0,0	19,23	-5,19	17,3	995,50	-5,59	-5,19	18,71	-1,46	0,0	0,00	0,0
2003-11-19 04:30	73	28	100	0,0	19,33	-5,29	17,3	995,50	-5,69	-5,29	18,81	-1,56	0,0	0,00	0,0

Datum	Vindriktning °	Luftfukt inne Rh%	Luftfukt ute Rh%	Vindhastighet m/s	Temp inne °C	Temp ute °C	Nederb. månad mm	Lufftryck Mbar	Daggpunkt °C	Kyleffekt °C	Vix inne °C	Vix ute °C	Vindby m/s	Korr lufftryck	Nederb./dygn mm
2003-11-19 05:00	60	28	100	0,0	19,43	-5,29	17,3	995,50	-5,69	-5,29	18,91	-1,56	0,0	0,00	0,0
2003-11-19 05:30	49	28	100	0,0	19,53	-5,39	17,3	995,50	-5,79	-5,39	19,01	-1,66	0,0	0,00	0,0
2003-11-19 06:00	0	28	100	0,0	19,63	-5,29	17,3	995,50	-5,69	-5,29	19,11	-1,56	0,0	0,00	0,0
2003-11-19 06:30	60	28	100	0,0	19,63	-5,09	17,3	995,50	-5,49	-5,09	19,11	-1,36	0,0	0,00	0,0
2003-11-19 07:00	75	28	100	0,0	19,53	-4,99	17,3	995,50	-5,39	-4,99	19,01	-1,26	0,0	0,00	0,0
2003-11-19 07:30	182	28	100	0,0	19,53	-4,89	17,3	995,50	-5,29	-4,89	19,01	-1,16	0,0	0,00	0,0
2003-11-19 08:00	182	28	100	0,0	19,43	-4,79	17,3	995,50	-5,19	-4,79	18,91	-1,06	0,0	0,00	0,0
2003-11-19 08:30	182	28	100	0,0	19,43	-4,69	17,3	996,50	-5,09	-4,69	18,91	-0,96	0,0	0,00	0,0
2003-11-19 09:00	182	28	100	0,0	19,33	-4,59	17,3	996,50	-4,99	-4,59	18,81	-0,86	0,0	0,00	0,0
2003-11-19 09:30	49	28	100	0,0	19,33	-4,49	17,3	996,50	-4,89	-4,49	18,81	-0,76	0,0	0,00	0,0
2003-11-19 10:00	66	28	100	0,0	19,33	-4,39	17,3	996,50	-4,79	-4,39	18,81	-0,66	0,0	0,00	0,0
2003-11-19 10:30	31	28	100	0,0	19,33	-4,29	17,3	996,50	-4,69	-4,29	18,81	-0,56	0,0	0,00	0,0
2003-11-19 11:00	77	28	100	0,0	19,43	-4,09	17,3	996,50	-4,50	-4,09	18,91	-0,36	0,0	0,00	0,0
2003-11-19 11:30	78	29	100	0,0	19,43	-3,89	17,3	996,50	-4,30	-3,89	18,94	-0,16	0,0	0,00	0,0
2003-11-19 12:00	73	29	100	0,0	19,53	-3,69	17,3	996,50	-4,10	-3,69	19,04	0,04	0,0	0,00	0,0
2003-11-19 12:30	95	28	100	0,0	19,53	-3,39	17,3	997,50	-3,80	-3,39	19,01	0,34	0,0	0,00	0,0
2003-11-19 13:00	92	28	100	0,0	19,63	-3,19	17,3	996,50	-3,60	-3,19	19,11	0,54	0,0	0,00	0,0
2003-11-19 13:30	80	28	100	0,0	19,63	-2,99	17,3	996,50	-3,40	-2,99	19,11	0,74	0,0	0,00	0,0
2003-11-19 14:00	107	28	100	0,0	19,63	-2,99	17,3	997,50	-3,40	-2,99	19,11	0,74	0,0	0,00	0,0
2003-11-19 14:30	85	28	100	0,0	19,53	-2,89	17,3	997,50	-3,30	-2,89	19,01	0,84	0,0	0,00	0,0
2003-11-19 15:00	91	29	100	0,0	19,53	-2,89	17,3	997,50	-3,30	-2,89	19,04	0,84	0,0	0,00	0,0
2003-11-19 15:30	91	29	100	0,0	19,43	-2,89	17,3	997,50	-3,30	-2,89	18,94	0,84	0,0	0,00	0,0
2003-11-19 16:00	115	29	100	0,0	19,43	-2,89	17,3	997,50	-3,30	-2,89	18,94	0,84	0,0	0,00	0,0
2003-11-19 16:30	98	29	100	0,0	19,43	-2,89	17,3	997,50	-3,30	-2,89	18,94	0,84	0,0	0,00	0,0
2003-11-19 17:00	87	28	100	0,0	19,63	-2,99	17,3	997,50	-3,40	-2,99	19,11	0,74	0,0	0,00	0,0
2003-11-19 17:30	117	28	100	0,0	19,53	-2,99	19,3	997,50	-3,40	-2,99	19,01	0,74	0,0	2,03	2,0
2003-11-19 18:00	90	29	100	0,0	19,53	-2,99	19,8	997,50	-3,40	-2,99	19,04	0,74	0,0	2,54	2,5
2003-11-19 18:30	108	29	100	0,0	19,53	-2,99	21,3	997,50	-3,40	-2,99	19,04	0,74	0,0	2,03	4,1
2003-11-19 19:00	78	29	100	0,0	19,53	-2,99	21,3	997,50	-3,40	-2,99	19,04	0,74	0,0	1,52	4,1
2003-11-19 19:30	110	29	100	0,0	19,43	-2,99	21,3	997,50	-3,40	-2,99	18,94	0,74	0,0	0,00	4,1
2003-11-19 20:00	98	28	100	0,0	19,33	-2,99	21,3	997,50	-3,40	-2,99	18,81	0,74	0,0	0,00	4,1
2003-11-19 20:30	102	28	100	1,6	19,13	-2,99	21,3	996,50	-3,40	-2,99	18,61	0,74	2,6	0,00	4,1
2003-11-19 21:00	118	28	100	1,6	19,03	-2,99	21,3	997,50	-3,40	-2,99	18,51	0,74	3,0	0,00	4,1
2003-11-19 21:30	93	28	100	1,4	18,93	-2,99	21,3	997,50	-3,40	-2,99	18,41	0,74	2,8	0,00	4,1
2003-11-19 22:00	105	28	100	1,4	18,83	-2,99	21,3	997,50	-3,40	-2,99	18,31	0,74	2,4	0,00	4,1
2003-11-19 22:30	105	28	100	1,4	18,73	-2,99	21,3	997,50	-3,40	-2,99	18,21	0,74	2,4	0,00	4,1
2003-11-19 23:00	97	28	100	0,0	18,63	-2,99	21,3	997,50	-3,40	-2,99	18,11	0,74	3,0	0,00	4,1
2003-11-19 23:30	89	28	100	0,0	18,83	-2,89	21,3	997,50	-3,30	-2,89	18,31	0,84	2,2	0,00	4,1
2003-11-20 00:00	66	29	100	0,0	19,13	-2,79	21,3	997,50	-3,20	-2,79	18,64	0,94	1,8	0,00	0,0
2003-11-20 00:30	84	29	100	0,0	19,43	-2,89	21,3	998,51	-3,30	-2,89	18,94	0,84	1,2	0,00	0,0
2003-11-20 01:00	317	28	100	1,2	19,53	-3,19	21,3	998,51	-3,60	-3,19	19,01	0,54	1,8	0,00	0,0
2003-11-20 01:30	179	29	100	2,4	19,53	-3,49	21,3	999,51	-3,90	-5,49	19,04	0,24	3,0	0,00	0,0
2003-11-20 02:00	179	29	100	1,8	19,33	-3,69	21,3	1000,51	-4,10	-3,69	18,84	0,04	2,8	0,00	0,0
2003-11-20 02:30	179	29	100	1,4	19,23	-3,79	21,3	1000,51	-4,20	-3,79	18,74	-0,06	2,2	0,00	0,0
2003-11-20 03:00	179	29	100	1,4	19,13	-3,69	21,3	1001,51	-4,10	-3,69	18,64	0,04	2,8	0,00	0,0
2003-11-20 03:30	179	29	100	0,0	19,23	-3,59	21,3	1002,51	-4,00	-3,59	18,74	0,14	2,2	0,00	0,0

Datum	Vindriktning °	Luftfukt inne Rh%	Luftfukt ute Rh%	Vindhastighet m/s	Temp inne °C	Temp ute °C	Nederb. månad mm	Lufttryck Mbar	Daggpunkt °C	Kyleffekt °C	Vix inne °C	Vix ute °C	Vindby m/s	Korr lufttryck	Nederb./dygn mm
2003-11-20 04:00	179	29	100	0,0	19,43	-3,59	21,3	1002,51	-4,00	-3,59	18,94	0,14	1,8	0,00	0,0
2003-11-20 04:30	179	28	100	1,4	19,53	-3,59	21,3	1002,51	-4,00	-3,59	19,01	0,14	1,8	0,00	0,0
2003-11-20 05:00	179	28	100	1,4	19,63	-3,39	21,3	1003,51	-3,80	-3,39	19,11	0,34	2,0	0,00	0,0
2003-11-20 05:30	179	28	100	0,0	19,63	-3,39	21,3	1003,51	-3,80	-3,39	19,11	0,34	2,0	0,00	0,0
2003-11-20 06:00	179	28	100	0,0	19,43	-3,59	21,3	1003,51	-4,00	-3,59	18,91	0,14	0,0	0,00	0,0
2003-11-20 06:30	179	28	100	0,0	19,33	-3,59	21,3	1004,51	-4,00	-3,59	18,81	0,14	0,0	0,00	0,0
2003-11-20 07:00	179	28	100	0,0	19,23	-3,59	21,3	1004,51	-4,00	-3,59	18,71	0,14	0,0	0,00	0,0
2003-11-20 07:30	179	28	100	0,0	19,13	-3,59	21,3	1004,51	-4,00	-3,59	18,61	0,14	0,0	0,00	0,0
2003-11-20 08:00	179	28	100	0,0	19,23	-3,59	21,3	1005,51	-4,00	-3,59	18,71	0,14	0,0	0,00	0,0
2003-11-20 08:30	179	28	100	0,0	19,33	-3,59	21,3	1005,51	-4,00	-3,59	18,81	0,14	0,0	0,00	0,0
2003-11-20 09:00	179	28	100	0,0	19,43	-3,49	21,3	1005,51	-3,90	-3,49	18,91	0,24	0,0	0,00	0,0
2003-11-20 09:30	179	28	100	0,0	19,53	-3,79	21,3	1006,51	-4,20	-3,79	19,01	-0,06	0,0	0,00	0,0
2003-11-20 10:00	179	28	100	0,0	19,63	-3,99	21,3	1006,51	-4,40	-3,99	19,11	-0,26	0,0	0,00	0,0
2003-11-20 10:30	179	28	100	0,0	19,53	-4,19	21,3	1006,51	-4,59	-4,19	19,01	-0,46	0,0	0,00	0,0
2003-11-20 11:00	179	28	100	0,0	19,43	-4,39	21,3	1007,51	-4,79	-4,39	18,91	-0,66	0,0	0,00	0,0
2003-11-20 11:30	179	28	99	0,0	19,43	-4,99	21,3	1007,51	-5,53	-4,99	18,91	-1,35	0,0	0,00	0,0
2003-11-20 12:00	179	28	99	0,0	19,33	-4,89	21,3	1007,51	-5,43	-4,89	18,81	-1,25	0,0	0,00	0,0
2003-11-20 12:30	179	28	99	0,0	19,23	-4,79	21,3	1007,51	-5,33	-4,79	18,71	-1,15	0,0	0,00	0,0
2003-11-20 13:00	179	28	100	0,0	19,13	-4,69	21,3	1007,51	-5,09	-4,69	18,61	-0,96	0,0	0,00	0,0
2003-11-20 13:30	179	28	100	0,0	19,03	-4,59	21,3	1007,51	-4,99	-4,59	18,51	-0,86	0,0	0,00	0,0
2003-11-20 14:00	179	28	100	0,0	18,93	-4,89	21,3	1007,51	-5,29	-4,89	18,41	-1,16	0,0	0,00	0,0
2003-11-20 14:30	179	28	100	0,0	18,83	-5,19	21,3	1008,51	-5,59	-5,19	18,31	-1,46	0,0	0,00	0,0
2003-11-20 15:00	179	28	100	0,0	18,73	-5,39	21,3	1008,51	-5,79	-5,39	18,21	-1,66	0,0	0,00	0,0
2003-11-20 15:30	179	28	100	0,0	18,63	-5,29	21,3	1008,51	-5,69	-5,29	18,11	-1,56	0,0	0,00	0,0
2003-11-20 16:00	179	28	100	0,0	18,53	-4,99	21,3	1008,51	-5,39	-4,99	18,01	-1,26	0,0	0,00	0,0
2003-11-20 16:30	179	28	100	0,0	18,43	-4,89	21,3	1008,51	-5,29	-4,89	17,91	-1,16	0,0	0,00	0,0
2003-11-20 17:00	179	28	100	0,0	18,43	-4,49	21,3	1008,51	-4,89	-4,49	17,91	-0,76	0,0	0,00	0,0
2003-11-20 17:30	179	28	100	0,0	18,43	-4,29	21,3	1008,51	-4,69	-4,29	17,91	-0,56	0,0	0,00	0,0
2003-11-20 18:00	179	28	100	0,0	18,63	-4,29	21,3	1008,51	-4,69	-4,29	18,11	-0,56	0,0	0,00	0,0
2003-11-20 18:30	179	28	100	0,0	18,83	-4,79	21,3	1009,51	-5,19	-4,79	18,31	-1,06	0,0	0,00	0,0
2003-11-20 19:00	179	28	100	0,0	19,03	-5,69	21,3	1009,51	-6,09	-5,69	18,51	-1,96	0,0	0,00	0,0
2003-11-20 19:30	179	28	98	0,0	19,13	-6,49	21,3	1009,51	-7,16	-6,49	18,61	-2,94	0,0	0,00	0,0
2003-11-20 20:00	179	28	97	0,0	19,23	-7,19	21,3	1009,51	-7,99	-7,19	18,71	-3,72	0,0	0,00	0,0
2003-11-20 20:30	179	28	98	0,0	19,13	-7,29	21,3	1009,51	-7,96	-7,29	18,61	-3,74	0,0	0,00	0,0
2003-11-20 21:00	179	28	99	0,0	19,03	-7,19	21,3	1009,51	-7,72	-7,19	18,51	-3,55	0,0	0,00	0,0
2003-11-20 21:30	179	28	100	0,0	18,93	-7,39	21,3	1009,51	-7,79	-7,39	18,41	-3,66	0,0	0,00	0,0
2003-11-20 22:00	179	28	99	0,0	18,93	-8,09	21,3	1009,51	-8,62	-8,09	18,41	-4,45	0,0	0,00	0,0
2003-11-20 22:30	179	28	98	0,0	19,03	-8,69	21,3	1009,51	-9,35	-8,69	18,51	-5,14	0,0	0,00	0,0
2003-11-20 23:00	179	28	98	0,0	19,13	-9,09	21,3	1009,51	-9,75	-9,09	18,61	-5,54	0,0	0,00	0,0
2003-11-20 23:30	179	28	97	0,0	19,33	-9,29	21,3	1009,51	-10,08	-9,29	18,81	-5,82	0,0	0,00	0,0
2003-11-21 00:00	179	28	100	0,0	19,43	-8,69	21,3	1009,51	-9,08	-8,69	18,91	-4,96	0,0	0,00	0,0
2003-11-21 00:30	179	28	100	0,0	19,53	-9,09	21,3	1009,51	-9,48	-9,09	19,01	-5,36	0,0	0,00	0,0
2003-11-21 01:00	179	28	99	0,0	19,43	-9,79	21,3	1010,51	-10,31	-9,79	18,91	-6,15	0,0	0,00	0,0
2003-11-21 01:30	179	28	100	0,0	19,33	-9,49	21,3	1009,51	-9,88	-9,49	18,81	-5,76	0,0	0,00	0,0
2003-11-21 02:00	179	28	100	0,0	19,23	-9,49	21,3	1010,51	-9,88	-9,49	18,71	-5,76	0,0	0,00	0,0
2003-11-21 02:30	179	28	100	0,0	19,13	-8,49	21,3	1009,51	-8,88	-8,49	18,61	-4,76	0,0	0,00	0,0

Datum	Vindriktning	Luftfukt inne	Luftfukt ute	Vindhastighet	Temp inne	Temp ute	Nederb. månad	Lufttryck	Daggpunkt	Kyleffekt	Vix inne	Vix ute	Vindby	Korr lufttryck	Nederb./dygn
	°	Rh%	Rh%	m/s	°C	°C	mm	Mbar	°C	°C	°C	°C	m/s		mm
2003-11-21 03:00	179	28	100	0,0	19,13	-9,89	21,3	1009,51	-10,28	-9,89	18,61	-6,16	0,0	0,00	0,0
2003-11-21 03:30	179	28	100	0,0	19,13	-9,49	21,3	1009,51	-9,88	-9,49	18,61	-5,76	0,0	0,00	0,0
2003-11-21 04:00	179	28	100	0,0	19,23	-10,29	21,3	1009,51	-10,68	-10,29	18,71	-6,57	0,0	0,00	0,0
2003-11-21 04:30	179	28	100	0,0	19,33	-10,80	21,3	1009,51	-11,18	-10,80	18,81	-7,07	0,0	0,00	0,0
2003-11-21 05:00	179	28	100	0,0	19,43	-11,10	21,3	1009,51	-11,48	-11,10	18,91	-7,37	0,0	0,00	0,0
2003-11-21 05:30	179	28	100	0,0	19,43	-11,10	21,3	1009,51	-11,48	-11,10	18,91	-7,37	0,0	0,00	0,0
2003-11-21 06:00	179	28	100	0,0	19,43	-8,59	21,3	1008,51	-8,98	-8,59	18,91	-4,86	0,0	0,00	0,0
2003-11-21 06:30	179	27	100	0,0	19,33	-9,19	21,3	1008,51	-9,58	-9,19	18,77	-5,46	0,0	0,00	0,0
2003-11-21 07:00	179	27	100	0,0	19,33	-7,79	21,3	1008,51	-8,19	-7,79	18,77	-4,06	0,0	0,00	0,0
2003-11-21 07:30	179	27	100	0,0	19,23	-6,49	21,3	1008,51	-6,89	-6,49	18,67	-2,76	0,0	0,00	0,0
2003-11-21 08:00	179	27	100	0,0	19,23	-6,59	21,3	1008,51	-6,99	-6,59	18,67	-2,86	0,0	0,00	0,0
2003-11-21 08:30	179	27	100	0,0	19,23	-6,59	21,3	1008,51	-6,99	-6,59	18,67	-2,86	0,0	0,00	0,0
2003-11-21 09:00	179	27	100	0,0	19,23	-6,79	21,3	1008,51	-7,19	-6,79	18,67	-3,06	0,0	0,00	0,0
2003-11-21 09:30	179	27	99	0,0	19,23	-7,09	21,3	1009,51	-7,62	-7,09	18,67	-3,45	0,0	0,00	0,0
2003-11-21 10:00	179	27	100	0,0	19,23	-6,69	21,3	1008,51	-7,09	-6,69	18,67	-2,96	0,0	0,00	0,0
2003-11-21 10:30	179	27	99	0,0	19,23	-6,69	21,3	1008,51	-7,22	-6,69	18,67	-3,05	0,0	0,00	0,0
2003-11-21 11:00	179	27	98	0,0	19,23	-6,59	21,3	1008,51	-7,26	-6,59	18,67	-3,04	0,0	0,00	0,0
2003-11-21 11:30	179	27	95	0,0	19,23	-6,49	21,3	1008,51	-7,57	-6,49	18,67	-3,19	0,0	0,00	0,0
2003-11-21 12:00	179	27	94	0,0	19,23	-6,79	21,3	1008,51	-8,01	-6,79	18,67	-3,57	0,0	0,00	0,0
2003-11-21 12:30	179	27	95	0,0	19,23	-6,79	21,3	1008,51	-7,87	-6,79	18,67	-3,49	0,0	0,00	0,0
2003-11-21 13:00	179	27	94	0,0	19,23	-6,89	21,3	1008,51	-8,11	-6,89	18,67	-3,67	0,0	0,00	0,0
2003-11-21 13:30	179	27	96	0,0	19,13	-6,89	21,3	1008,51	-7,83	-6,89	18,57	-3,51	0,0	0,00	0,0
2003-11-21 14:00	179	27	99	0,0	19,23	-6,69	21,3	1008,51	-7,22	-6,69	18,67	-3,05	0,0	0,00	0,0
2003-11-21 14:30	179	27	99	0,0	19,23	-6,49	21,3	1008,51	-7,02	-6,49	18,67	-2,85	0,0	0,00	0,0
2003-11-21 15:00	179	27	99	0,0	19,23	-6,59	21,3	1008,51	-7,12	-6,59	18,67	-2,95	0,0	0,00	0,0
2003-11-21 15:30	179	27	99	0,0	19,33	-6,59	21,3	1008,51	-7,12	-6,59	18,77	-2,95	0,0	0,00	0,0
2003-11-21 16:00	179	27	97	0,0	19,33	-6,59	21,3	1008,51	-7,40	-6,59	18,77	-3,12	0,0	0,00	0,0
2003-11-21 16:30	179	27	96	0,0	19,33	-6,49	21,3	1008,51	-7,44	-6,49	18,77	-3,11	0,0	0,00	0,0
2003-11-21 17:00	179	27	100	0,0	19,33	-6,49	21,3	1008,51	-6,89	-6,49	18,77	-2,76	0,0	0,00	0,0
2003-11-21 17:30	179	27	100	0,0	19,43	-6,39	21,3	1008,51	-6,79	-6,39	18,87	-2,66	0,0	0,00	0,0
2003-11-21 18:00	178	27	100	0,0	19,43	-6,19	21,3	1008,51	-6,59	-6,19	18,87	-2,46	0,0	0,00	0,0
2003-11-21 18:30	179	27	100	0,0	19,33	-5,89	21,3	1008,51	-6,29	-5,89	18,77	-2,16	0,0	0,00	0,0
2003-11-21 19:00	179	27	100	0,0	19,23	-5,69	21,3	1007,51	-6,09	-5,69	18,67	-1,96	0,0	0,00	0,0
2003-11-21 19:30	178	27	100	0,0	19,13	-5,39	21,3	1007,51	-5,79	-5,39	18,57	-1,66	0,0	0,00	0,0
2003-11-21 20:00	178	27	100	0,0	19,13	-4,99	21,3	1007,51	-5,39	-4,99	18,57	-1,26	0,0	0,00	0,0
2003-11-21 20:30	178	27	100	0,0	19,03	-4,79	21,3	1007,51	-5,19	-4,79	18,47	-1,06	0,0	0,00	0,0
2003-11-21 21:00	178	27	100	0,0	19,03	-4,49	21,3	1007,51	-4,89	-4,49	18,47	-0,76	0,0	0,00	0,0
2003-11-21 21:30	178	27	100	0,0	19,03	-4,49	21,3	1007,51	-4,89	-4,49	18,47	-0,76	0,0	0,00	0,0
2003-11-21 22:00	178	27	100	0,0	19,13	-4,39	21,3	1007,51	-4,79	-4,39	18,57	-0,66	0,0	0,00	0,0
2003-11-21 22:30	178	27	100	0,0	19,23	-4,29	21,3	1007,51	-4,69	-4,29	18,67	-0,56	0,0	0,00	0,0
2003-11-21 23:00	179	27	100	0,0	19,33	-4,29	21,3	1007,51	-4,69	-4,29	18,77	-0,56	0,0	0,00	0,0
2003-11-21 23:30	179	28	100	0,0	19,33	-4,29	21,3	1007,51	-4,69	-4,29	18,81	-0,56	0,0	0,00	0,0
2003-11-22 00:00	178	28	100	0,0	19,33	-4,29	21,3	1007,51	-4,69	-4,29	18,81	-0,56	0,0	0,00	0,0
2003-11-22 00:30	178	28	100	0,0	19,33	-4,29	21,3	1007,51	-4,69	-4,29	18,81	-0,56	0,0	0,00	0,0
2003-11-22 01:00	178	28	100	0,0	19,23	-4,19	21,3	1007,51	-4,59	-4,19	18,71	-0,46	0,0	0,00	0,0
2003-11-22 01:30	178	28	100	0,0	19,23	-4,09	21,3	1007,51	-4,50	-4,09	18,71	-0,36	0,0	0,00	0,0

Datum	Vindriktning °	Luftfukt inne Rh%	Luftfukt ute Rh%	Vindhastighet m/s	Temp inne °C	Temp ute °C	Nederb. månad mm	Luftryck Mbar	Daggpunkt °C	Kyleffekt °C	Vix inne °C	Vix ute °C	Vindby m/s	Korr luftryck	Nederb./dygn mm
2003-11-22 02:00	179	28	100	0,0	19,23	-3,99	21,3	1007,51	-4,40	-3,99	18,71	-0,26	0,0	0,00	0,0
2003-11-22 02:30	178	28	100	0,0	19,23	-3,89	21,3	1007,51	-4,30	-3,89	18,71	-0,16	0,0	0,00	0,0
2003-11-22 03:00	178	28	100	0,0	19,33	-3,69	21,3	1007,51	-4,10	-3,69	18,81	0,04	0,0	0,00	0,0
2003-11-22 03:30	179	28	100	0,0	19,43	-3,59	21,3	1007,51	-4,00	-3,59	18,91	0,14	0,0	0,00	0,0
2003-11-22 04:00	178	28	100	0,0	19,43	-3,39	21,3	1007,51	-3,80	-3,39	18,91	0,34	0,0	0,00	0,0
2003-11-22 04:30	178	28	100	0,0	19,43	-3,19	21,3	1007,51	-3,60	-3,19	18,91	0,54	0,0	0,00	0,0
2003-11-22 05:00	178	28	100	0,0	19,43	-2,89	21,3	1007,51	-3,30	-2,89	18,91	0,84	0,0	0,00	0,0
2003-11-22 05:30	178	28	100	0,0	19,33	-2,69	21,3	1007,51	-3,10	-2,69	18,81	1,04	0,0	0,00	0,0
2003-11-22 06:00	178	28	100	0,0	19,33	-2,69	21,3	1006,51	-3,10	-2,69	18,81	1,04	0,0	0,00	0,0
2003-11-22 06:30	178	28	100	0,0	19,23	-2,69	21,3	1006,51	-3,10	-2,69	18,71	1,04	0,0	0,00	0,0
2003-11-22 07:00	178	28	100	0,0	19,23	-2,69	21,3	1007,51	-3,10	-2,69	18,71	1,04	0,0	0,00	0,0
2003-11-22 07:30	178	28	100	0,0	19,23	-2,59	21,3	1007,51	-3,00	-2,59	18,71	1,14	0,0	0,00	0,0
2003-11-22 08:00	178	28	100	0,0	19,33	-2,49	21,3	1007,51	-2,90	-2,49	18,81	1,24	0,0	0,00	0,0
2003-11-22 08:30	178	28	100	0,0	19,33	-2,59	21,3	1007,51	-3,00	-2,59	18,81	1,14	0,0	0,00	0,0
2003-11-22 09:00	178	28	100	0,0	19,43	-2,59	21,3	1007,51	-3,00	-2,59	18,91	1,14	0,0	0,00	0,0
2003-11-22 09:30	178	28	100	0,0	19,43	-2,49	21,3	1008,51	-2,90	-2,49	18,91	1,24	0,0	0,00	0,0
2003-11-22 10:00	178	28	100	0,0	19,43	-2,49	21,3	1008,51	-2,90	-2,49	18,91	1,24	0,0	0,00	0,0
2003-11-22 10:30	178	28	100	0,0	19,43	-2,49	21,3	1008,51	-2,90	-2,49	18,91	1,24	0,0	0,00	0,0
2003-11-22 11:00	178	28	100	0,0	19,33	-2,59	21,3	1008,51	-3,00	-2,59	18,81	1,14	0,0	0,00	0,0
2003-11-22 11:30	178	28	100	0,0	19,33	-2,69	21,3	1008,51	-3,10	-2,69	18,81	1,04	0,0	0,00	0,0
2003-11-22 12:00	178	28	100	0,0	19,23	-2,69	21,3	1008,51	-3,10	-2,69	18,71	1,04	0,0	0,00	0,0
2003-11-22 12:30	178	28	100	0,0	19,23	-2,69	21,3	1008,51	-3,10	-2,69	18,71	1,04	0,0	0,00	0,0
2003-11-22 13:00	178	28	100	0,0	19,23	-2,69	21,3	1008,51	-3,10	-2,69	18,71	1,04	0,0	0,00	0,0
2003-11-22 13:30	126	28	100	3,1	19,23	-2,79	21,3	1009,51	-3,20	-6,08	18,71	0,94	4,5	0,00	0,0
2003-11-22 14:00	107	28	100	2,4	19,33	-2,79	21,3	1009,51	-3,20	-4,75	18,81	0,94	3,9	0,00	0,0
2003-11-22 14:30	122	28	100	1,8	19,43	-2,79	21,3	1009,51	-3,20	-2,79	18,91	0,94	3,7	0,00	0,0
2003-11-22 15:00	102	28	100	2,2	19,43	-2,79	21,3	1009,51	-3,20	-2,79	18,91	0,94	4,1	0,00	0,0
2003-11-22 15:30	119	28	100	2,0	19,33	-2,89	21,3	1009,51	-3,30	-2,89	18,81	0,84	4,9	0,00	0,0
2003-11-22 16:00	107	28	100	2,2	19,23	-2,89	21,3	1009,51	-3,30	-2,89	18,71	0,84	4,7	0,00	0,0
2003-11-22 16:30	123	28	100	2,0	19,13	-2,99	21,3	1009,51	-3,40	-2,99	18,61	0,74	5,2	0,00	0,0
2003-11-22 17:00	122	28	100	3,5	19,03	-3,09	21,3	1009,51	-3,50	-7,75	18,51	0,64	5,0	0,00	0,0
2003-11-22 17:30	125	28	100	2,6	18,93	-3,09	21,3	1009,51	-3,50	-5,06	18,41	0,64	5,4	0,00	0,0
2003-11-22 18:00	117	28	100	3,3	18,93	-3,19	21,3	1010,51	-3,60	-7,86	18,41	0,54	5,4	0,00	0,0
2003-11-22 18:30	122	28	100	3,0	19,03	-3,19	21,3	1010,51	-3,60	-6,51	18,51	0,54	4,9	0,00	0,0
2003-11-22 19:00	118	28	100	2,4	19,13	-3,29	21,3	1010,51	-3,70	-5,28	18,61	0,44	5,6	0,00	0,0
2003-11-22 19:30	84	28	100	2,0	19,23	-3,39	21,3	1010,51	-3,80	-3,39	18,71	0,34	4,9	0,00	0,0
2003-11-22 20:00	139	28	100	3,0	19,23	-3,39	21,3	1010,51	-3,80	-6,73	18,71	0,34	5,4	0,00	0,0
2003-11-22 20:30	123	28	100	3,9	19,23	-3,49	21,3	1011,51	-3,90	-9,55	18,71	0,24	4,9	0,00	0,0
2003-11-22 21:00	134	28	100	2,8	19,03	-3,59	21,3	1011,51	-4,00	-6,95	18,51	0,14	5,2	0,00	0,0
2003-11-22 21:30	104	28	100	2,6	18,93	-3,59	21,3	1011,51	-4,00	-5,59	18,41	0,14	4,5	0,00	0,0
2003-11-22 22:00	118	28	100	2,4	18,83	-3,59	21,3	1011,51	-4,00	-5,59	18,31	0,14	4,5	0,00	0,0
2003-11-22 22:30	120	28	100	2,4	18,73	-3,59	21,3	1011,51	-4,00	-5,59	18,21	0,14	4,1	0,00	0,0
2003-11-22 23:00	121	28	100	2,2	18,73	-3,69	21,3	1011,51	-4,10	-3,69	18,21	0,04	4,1	0,00	0,0
2003-11-22 23:30	93	28	100	3,9	18,83	-3,79	21,3	1011,51	-4,20	-9,90	18,31	-0,06	4,5	0,00	0,0
2003-11-23 00:00	102	28	100	2,4	19,03	-3,79	21,3	1011,51	-4,20	-5,80	18,51	-0,06	5,0	0,00	0,0
2003-11-23 00:30	95	28	100	3,3	19,23	-3,89	21,3	1011,51	-4,30	-8,65	18,71	-0,16	4,7	0,00	0,0

Datum	Vindriktning °	Luftfukt inne Rh%	Luftfukt ute Rh%	Vindhastighet m/s	Temp inne °C	Temp ute °C	Nederb. månad mm	Lufttryck Mbar	Daggpunkt °C	Kyleffekt °C	Vix inne °C	Vix ute °C	Vindby m/s	Korr lufttryck	Nederb./dygn mm
2003-11-23 01:00	130	28	100	3,9	19,33	-3,99	21,3	1011,51	-4,40	-10,14	18,81	-0,26	5,0	0,00	0,0
2003-11-23 01:30	139	28	100	3,5	19,53	-4,09	21,3	1011,51	-4,50	-8,88	19,01	-0,36	5,6	0,00	0,0
2003-11-23 02:00	104	28	100	2,8	19,53	-4,19	21,3	1011,51	-4,59	-7,61	19,01	-0,46	5,6	0,00	0,0
2003-11-23 02:30	116	27	100	2,0	19,53	-4,29	21,3	1011,51	-4,69	-4,29	18,97	-0,56	5,0	0,00	0,0
2003-11-23 03:00	100	28	100	3,1	19,43	-4,49	21,3	1011,51	-4,89	-7,94	18,91	-0,76	4,7	0,00	0,0
2003-11-23 03:30	99	28	100	2,6	19,33	-4,59	21,3	1011,51	-4,99	-6,65	18,81	-0,86	4,9	0,00	0,0
2003-11-23 04:00	94	28	100	2,6	19,33	-4,49	21,3	1011,51	-4,89	-6,54	18,81	-0,76	4,5	0,00	0,0
2003-11-23 04:30	141	28	100	2,8	19,23	-4,49	21,3	1011,51	-4,89	-7,94	18,71	-0,76	4,5	0,00	0,0
2003-11-23 05:00	125	28	100	2,4	19,23	-4,49	21,3	1010,51	-4,89	-6,54	18,71	-0,76	4,7	0,00	0,0
2003-11-23 05:30	127	28	100	2,2	19,33	-4,59	21,3	1010,51	-4,99	-4,59	18,81	-0,86	4,3	0,00	0,0
2003-11-23 06:00	111	28	100	1,8	19,43	-4,59	21,3	1010,51	-4,99	-4,59	18,91	-0,86	4,7	0,00	0,0
2003-11-23 06:30	131	28	100	2,0	19,53	-4,49	21,3	1010,51	-4,89	-4,49	19,01	-0,76	4,5	0,00	0,0
2003-11-23 07:00	101	27	100	2,4	19,63	-4,49	21,3	1010,51	-4,89	-6,54	19,07	-0,76	4,3	0,00	0,0
2003-11-23 07:30	130	27	100	3,0	19,63	-4,49	21,3	1010,51	-4,89	-7,94	19,07	-0,76	4,3	0,00	0,0
2003-11-23 08:00	123	27	100	2,6	19,63	-4,49	21,3	1010,51	-4,89	-6,54	19,07	-0,76	3,3	0,00	0,0
2003-11-23 08:30	109	28	100	1,4	19,53	-4,49	21,3	1010,51	-4,89	-4,49	19,01	-0,76	3,3	0,00	0,0
2003-11-23 09:00	113	28	100	2,4	19,43	-4,49	21,3	1011,51	-4,89	-6,54	18,91	-0,76	3,0	0,00	0,0
2003-11-23 09:30	100	28	100	2,8	19,33	-4,29	21,3	1010,51	-4,69	-7,72	18,81	-0,56	3,1	0,00	0,0
2003-11-23 10:00	123	28	100	2,2	19,23	-4,29	21,3	1010,51	-4,69	-4,29	18,71	-0,56	3,7	0,00	0,0
2003-11-23 10:30	115	28	100	2,2	19,23	-4,19	21,3	1010,51	-4,59	-4,19	18,71	-0,46	4,3	0,00	0,0
2003-11-23 11:00	116	28	100	2,8	19,13	-4,09	21,3	1010,51	-4,50	-7,50	18,61	-0,36	3,5	0,00	0,0
2003-11-23 11:30	106	28	100	2,0	19,13	-3,99	21,3	1010,51	-4,40	-3,99	18,61	-0,26	3,9	0,00	0,0
2003-11-23 12:00	103	28	100	1,8	19,13	-3,89	21,3	1010,51	-4,30	-3,89	18,61	-0,16	4,5	0,00	0,0
2003-11-23 12:30	110	28	100	2,0	19,23	-3,89	21,3	1009,51	-4,30	-3,89	18,71	-0,16	3,9	0,00	0,0
2003-11-23 13:00	104	28	100	2,2	19,13	-3,89	21,3	1009,51	-4,30	-3,89	18,61	-0,16	3,9	0,00	0,0
2003-11-23 13:30	92	28	100	3,1	19,13	-3,89	21,3	1009,51	-4,30	-7,28	18,61	-0,16	3,7	0,00	0,0
2003-11-23 14:00	109	28	100	2,6	19,13	-3,89	21,3	1009,51	-4,30	-5,91	18,61	-0,16	3,3	0,00	0,0
2003-11-23 14:30	123	28	100	2,8	19,13	-3,89	21,3	1008,51	-4,30	-7,28	18,61	-0,16	3,1	0,00	0,0
2003-11-23 15:00	127	28	100	2,4	19,13	-3,89	21,3	1008,51	-4,30	-5,91	18,61	-0,16	3,3	0,00	0,0
2003-11-23 15:30	99	28	100	2,4	19,23	-3,99	21,3	1008,51	-4,40	-6,01	18,71	-0,26	3,5	0,00	0,0
2003-11-23 16:00	108	28	100	1,6	19,23	-3,99	21,3	1008,51	-4,40	-3,99	18,71	-0,26	3,7	0,00	0,0
2003-11-23 16:30	119	28	100	3,1	19,23	-3,99	21,3	1008,51	-4,40	-7,39	18,71	-0,26	3,9	0,00	0,0
2003-11-23 17:00	118	28	100	1,6	19,23	-4,09	21,3	1008,51	-4,50	-4,09	18,71	-0,36	3,9	0,00	0,0
2003-11-23 17:30	124	28	100	2,4	19,23	-4,09	21,3	1007,51	-4,50	-6,12	18,71	-0,36	3,7	0,00	0,0
2003-11-23 18:00	107	28	100	1,8	19,23	-4,19	21,3	1007,51	-4,59	-4,19	18,71	-0,46	3,9	0,00	0,0
2003-11-23 18:30	98	28	100	2,8	19,23	-4,19	21,3	1007,51	-4,59	-7,61	18,71	-0,46	4,3	0,00	0,0
2003-11-23 19:00	108	28	100	1,8	19,13	-4,29	21,3	1007,51	-4,69	-4,29	18,61	-0,56	3,5	0,00	0,0
2003-11-23 19:30	102	28	100	2,6	19,13	-4,49	21,3	1007,51	-4,89	-6,54	18,61	-0,76	3,5	0,00	0,0
2003-11-23 20:00	106	28	100	1,6	19,03	-4,49	21,3	1007,51	-4,89	-4,49	18,51	-0,76	4,1	0,00	0,0
2003-11-23 20:30	89	28	100	0,0	18,93	-4,59	21,3	1007,51	-4,99	-4,59	18,41	-0,86	3,1	0,00	0,0
2003-11-23 21:00	108	28	100	1,8	18,93	-4,69	21,3	1007,51	-5,09	-4,69	18,41	-0,96	2,8	0,00	0,0
2003-11-23 21:30	94	28	100	2,0	18,93	-4,89	21,3	1007,51	-5,29	-4,89	18,41	-1,16	2,8	0,00	0,0
2003-11-23 22:00	82	28	100	1,2	18,93	-4,89	21,3	1007,51	-5,29	-4,89	18,41	-1,16	2,6	0,00	0,0
2003-11-23 22:30	77	28	100	2,2	19,03	-5,19	21,3	1007,51	-5,59	-5,19	18,51	-1,46	3,0	0,00	0,0
2003-11-23 23:00	84	28	99	1,6	19,13	-5,49	21,3	1007,51	-6,03	-5,49	18,61	-1,85	2,8	0,00	0,0
2003-11-23 23:30	89	28	98	1,6	19,23	-5,69	21,3	1006,51	-6,36	-5,69	18,71	-2,13	3,0	0,00	0,0

Datum	Vindriktning °	Luftfukt inne Rh%	Luftfukt ute Rh%	Vindhastighet m/s	Temp inne °C	Temp ute °C	Nederb. månad mm	Luftryck Mbar	Daggpunkt °C	Kyleffekt °C	Vix inne °C	Vix ute °C	Vindby m/s	Korr luftryck	Nederb./dygn mm
2003-11-24 00:00	80	28	99	1,2	19,33	-5,69	21,3	1006,51	-6,23	-5,69	18,81	-2,05	2,6	0,00	0,0
2003-11-24 00:30	71	28	99	0,0	19,53	-5,79	21,3	1006,51	-6,33	-5,79	19,01	-2,15	2,4	0,00	0,0
2003-11-24 01:00	77	27	98	0,0	19,53	-5,99	21,3	1006,51	-6,66	-5,99	18,97	-2,43	2,8	0,00	0,0
2003-11-24 01:30	48	28	98	0,0	19,43	-6,19	21,3	1006,51	-6,86	-6,19	18,91	-2,64	1,8	0,00	0,0
2003-11-24 02:00	90	28	99	0,0	19,23	-6,39	21,3	1006,51	-6,92	-6,39	18,71	-2,75	2,0	0,00	0,0
2003-11-24 02:30	9	28	98	0,0	19,03	-6,89	21,3	1005,51	-7,56	-6,89	18,51	-3,34	1,8	0,00	0,0
2003-11-24 03:00	134	28	99	0,0	18,93	-7,39	21,3	1005,51	-7,92	-7,39	18,41	-3,75	2,0	0,00	0,0
2003-11-24 03:30	287	28	99	0,0	19,03	-7,79	21,3	1005,51	-8,32	-7,79	18,51	-4,15	1,8	0,00	0,0
2003-11-24 04:00	294	28	100	1,4	19,23	-7,99	21,3	1005,51	-8,39	-7,99	18,71	-4,26	2,2	0,00	0,0
2003-11-24 04:30	78	28	100	1,4	19,43	-8,19	21,3	1005,51	-8,58	-8,19	18,91	-4,46	2,0	0,00	0,0
2003-11-24 05:00	282	28	100	1,6	19,53	-8,09	21,3	1004,51	-8,49	-8,09	19,01	-4,36	2,2	0,00	0,0
2003-11-24 05:30	68	28	100	0,0	19,53	-8,29	21,3	1004,51	-8,68	-8,29	19,01	-4,56	2,2	0,00	0,0
2003-11-24 06:00	87	28	99	0,0	19,43	-8,49	21,3	1005,51	-9,02	-8,49	18,91	-4,85	1,8	0,00	0,0
2003-11-24 06:30	87	27	98	0,0	19,33	-8,99	21,3	1004,51	-9,65	-8,99	18,77	-5,44	1,2	0,00	0,0
2003-11-24 07:00	87	27	96	0,0	19,23	-9,39	21,3	1004,51	-10,31	-9,39	18,67	-6,01	0,0	0,00	0,0
2003-11-24 07:30	87	27	99	0,0	19,13	-9,39	21,3	1004,51	-9,91	-9,39	18,57	-5,75	1,4	0,00	0,0
2003-11-24 08:00	64	27	100	1,8	19,03	-8,59	21,3	1004,51	-8,98	-8,59	18,47	-4,86	2,6	0,00	0,0
2003-11-24 08:30	63	27	98	0,0	18,93	-8,39	21,3	1004,51	-9,05	-8,39	18,37	-4,84	2,4	0,00	0,0
2003-11-24 09:00	338	27	98	2,6	19,03	-8,49	21,3	1005,51	-9,15	-10,76	18,47	-4,94	3,5	0,00	0,0
2003-11-24 09:30	330	27	99	0,0	19,13	-8,49	21,3	1005,51	-9,02	-8,49	18,57	-4,85	2,8	0,00	0,0
2003-11-24 10:00	336	27	99	0,0	19,33	-8,49	21,3	1005,51	-9,02	-8,49	18,77	-4,85	3,0	0,00	0,0
2003-11-24 10:30	70	27	99	1,8	19,33	-8,39	21,3	1005,51	-8,92	-8,39	18,77	-4,75	2,2	0,00	0,0
2003-11-24 11:00	341	27	99	0,0	19,33	-8,39	21,3	1005,51	-8,92	-8,39	18,77	-4,75	2,8	0,00	0,0
2003-11-24 11:30	45	27	100	1,2	19,23	-8,19	21,3	1004,51	-8,58	-8,19	18,67	-4,46	2,8	0,00	0,0
2003-11-24 12:00	20	27	99	1,2	19,03	-8,39	21,3	1005,51	-8,92	-8,39	18,47	-4,75	2,0	0,00	0,0
2003-11-24 12:30	39	27	99	0,0	18,83	-8,09	21,3	1005,51	-8,62	-8,09	18,27	-4,45	1,6	0,00	0,0
2003-11-24 13:00	38	27	98	0,0	18,73	-8,39	21,3	1005,51	-9,05	-8,39	18,17	-4,84	1,8	0,00	0,0
2003-11-24 13:30	43	27	97	0,0	18,73	-8,49	21,3	1005,51	-9,28	-8,49	18,17	-5,02	1,8	0,00	0,0
2003-11-24 14:00	43	27	97	0,0	18,73	-8,49	21,3	1004,51	-9,28	-8,49	18,17	-5,02	0,0	0,00	0,0
2003-11-24 14:30	43	27	95	0,0	18,83	-9,19	21,3	1004,51	-10,25	-9,19	18,27	-5,89	0,0	0,00	0,0
2003-11-24 15:00	43	27	97	0,0	18,83	-9,49	21,3	1004,51	-10,28	-9,49	18,27	-6,02	0,0	0,00	0,0
2003-11-24 15:30	75	27	100	0,0	18,93	-9,69	21,3	1004,51	-10,08	-9,69	18,37	-5,96	1,4	0,00	0,0
2003-11-24 16:00	75	27	100	1,4	18,93	-9,79	21,3	1004,51	-10,18	-9,79	18,37	-6,06	1,4	0,00	0,0
2003-11-24 16:30	75	27	98	0,0	19,03	-9,89	21,3	1004,51	-10,54	-9,89	18,47	-6,34	1,4	0,00	0,0
2003-11-24 17:00	75	27	99	0,0	19,03	-9,79	21,3	1004,51	-10,31	-9,79	18,47	-6,15	0,0	0,00	0,0
2003-11-24 17:30	75	27	99	0,0	19,03	-9,89	21,3	1004,51	-10,41	-9,89	18,47	-6,25	0,0	0,00	0,0
2003-11-24 18:00	75	27	100	0,0	19,03	-9,79	21,3	1004,51	-10,18	-9,79	18,47	-6,06	0,0	0,00	0,0
2003-11-24 18:30	75	27	100	0,0	18,93	-9,89	21,3	1004,51	-10,28	-9,89	18,37	-6,16	0,0	0,00	0,0
2003-11-24 19:00	117	27	100	1,4	18,83	-9,99	21,3	1004,51	-10,38	-9,99	18,27	-6,26	2,0	0,00	0,0
2003-11-24 19:30	117	27	100	0,0	18,73	-9,79	21,3	1005,51	-10,18	-9,79	18,17	-6,06	1,6	0,00	0,0
2003-11-24 20:00	117	27	100	1,2	18,63	-9,49	21,3	1005,51	-9,88	-9,49	18,07	-5,76	1,2	0,00	0,0
2003-11-24 20:30	117	27	100	0,0	18,53	-9,49	21,3	1004,51	-9,88	-9,49	17,97	-5,76	1,6	0,00	0,0
2003-11-24 21:00	117	27	100	0,0	18,53	-9,99	21,3	1004,51	-10,38	-9,99	17,97	-6,26	0,0	0,00	0,0
2003-11-24 21:30	117	27	100	0,0	18,53	-10,09	21,3	1004,51	-10,48	-10,09	17,97	-6,36	0,0	0,00	0,0
2003-11-24 22:00	117	27	97	0,0	18,63	-9,89	21,3	1004,51	-10,68	-9,89	18,07	-6,42	0,0	0,00	0,0
2003-11-24 22:30	117	27	97	0,0	18,73	-9,59	21,3	1005,51	-10,38	-9,59	18,17	-6,12	0,0	0,00	0,0

Datum	Vindriktning °	Luftfukt inne Rh%	Luftfukt ute Rh%	Vindhastighet m/s	Temp inne °C	Temp ute °C	Nederb. månad mm	Luftryck Mbar	Daggpunkt °C	Kyleffekt °C	Vix inne °C	Vix ute °C	Vindby m/s	Korr luftryck	Nederb./dygn mm
2003-11-24 23:00	117	27	100	0,0	18,83	-9,59	21,3	1005,51	-9,98	-9,59	18,27	-5,86	0,0	0,00	0,0
2003-11-24 23:30	117	27	100	0,0	18,83	-9,29	21,3	1005,51	-9,68	-9,29	18,27	-5,56	0,0	0,00	0,0
2003-11-25 00:00	117	27	100	0,0	18,93	-9,09	21,3	1005,51	-9,48	-9,09	18,37	-5,36	0,0	0,00	0,0
2003-11-25 00:30	117	27	100	0,0	18,93	-8,89	21,3	1005,51	-9,28	-8,89	18,37	-5,16	1,4	0,00	0,0
2003-11-25 01:00	66	27	100	0,0	18,93	-8,89	21,3	1005,51	-9,28	-8,89	18,37	-5,16	1,2	0,00	0,0
2003-11-25 01:30	99	27	100	0,0	19,03	-9,79	21,3	1004,51	-10,18	-9,79	18,47	-6,06	1,6	0,00	0,0
2003-11-25 02:00	83	27	100	0,0	19,03	-10,29	21,3	1004,51	-10,68	-10,29	18,47	-6,57	1,6	0,00	0,0
2003-11-25 02:30	83	27	100	0,0	19,03	-10,09	21,3	1005,51	-10,48	-10,09	18,47	-6,36	0,0	0,00	0,0
2003-11-25 03:00	83	27	100	0,0	19,03	-10,39	21,3	1005,51	-10,78	-10,39	18,47	-6,67	0,0	0,00	0,0
2003-11-25 03:30	87	27	100	0,0	19,03	-9,99	21,3	1004,51	-10,38	-9,99	18,47	-6,26	1,8	0,00	0,0
2003-11-25 04:00	84	27	100	0,0	19,03	-9,79	21,3	1004,51	-10,18	-9,79	18,47	-6,06	2,0	0,00	0,0
2003-11-25 04:30	5	27	100	0,0	19,03	-9,89	21,3	1004,51	-10,28	-9,89	18,47	-6,16	2,0	0,00	0,0
2003-11-25 05:00	95	27	100	1,4	19,03	-9,59	21,3	1004,51	-9,98	-9,59	18,47	-5,86	2,2	0,00	0,0
2003-11-25 05:30	74	27	100	0,0	19,03	-9,59	21,3	1004,51	-9,98	-9,59	18,47	-5,86	2,6	0,00	0,0
2003-11-25 06:00	96	27	100	1,4	19,03	-9,89	21,3	1003,51	-10,28	-9,89	18,47	-6,16	1,8	0,00	0,0
2003-11-25 06:30	57	27	99	0,0	19,03	-9,99	21,3	1004,51	-10,51	-9,99	18,47	-6,35	2,4	0,00	0,0
2003-11-25 07:00	77	27	99	1,2	19,03	-10,70	21,3	1004,51	-11,21	-10,70	18,47	-7,05	2,4	0,00	0,0
2003-11-25 07:30	62	27	99	0,0	19,03	-11,50	21,3	1004,51	-11,21	-11,50	18,47	-12,73	2,4	0,00	0,0
2003-11-25 08:00	76	27	99	0,0	19,13	-11,60	21,3	1004,51	-11,21	-11,60	18,57	-12,83	2,0	0,00	0,0
2003-11-25 08:30	75	27	99	0,0	19,13	-11,30	21,3	1004,51	-11,21	-11,30	18,57	-12,53	1,8	0,00	0,0
2003-11-25 09:00	69	27	99	0,0	19,13	-12,30	21,3	1004,51	-11,21	-12,30	18,57	-13,53	2,2	0,00	0,0
2003-11-25 09:30	81	27	99	1,2	19,13	-12,00	21,3	1004,51	-11,21	-12,00	18,57	-13,23	2,2	0,00	0,0
2003-11-25 10:00	46	27	99	0,0	19,23	-12,50	21,3	1005,51	-11,21	-12,50	18,67	-13,73	2,0	0,00	0,0
2003-11-25 10:30	286	27	99	1,2	19,23	-12,50	21,3	1004,51	-11,21	-12,50	18,67	-13,73	2,0	0,00	0,0
2003-11-25 11:00	310	27	99	1,4	19,23	-12,10	21,3	1005,51	-11,21	-12,10	18,67	-13,33	2,0	0,00	0,0
2003-11-25 11:30	74	27	99	1,4	19,03	-12,10	21,3	1004,51	-11,21	-12,10	18,47	-13,33	2,0	0,00	0,0
2003-11-25 12:00	57	27	99	0,0	18,93	-11,80	21,3	1005,51	-11,21	-11,80	18,37	-13,03	2,2	0,00	0,0
2003-11-25 12:30	99	27	99	1,4	18,73	-10,29	21,3	1005,51	-11,21	-10,29	18,17	-11,53	2,0	0,00	0,0
2003-11-25 13:00	101	27	99	0,0	18,53	-10,19	21,3	1005,51	-11,21	-10,19	17,97	-11,43	2,2	0,00	0,0
2003-11-25 13:30	74	27	99	0,0	18,33	-10,70	21,3	1005,51	-11,21	-10,70	17,77	-11,93	1,8	0,00	0,0
2003-11-25 14:00	83	27	100	0,0	18,13	-9,89	21,3	1005,51	-10,28	-9,89	17,57	-6,16	2,2	0,00	0,0
2003-11-25 14:30	90	27	100	0,0	18,03	-10,49	21,3	1005,51	-10,88	-10,49	17,47	-6,77	2,2	0,00	0,0
2003-11-25 15:00	104	27	100	0,0	17,93	-10,29	21,3	1005,51	-10,68	-10,29	17,37	-6,57	2,2	0,00	0,0
2003-11-25 15:30	94	27	100	2,2	18,13	-9,99	21,3	1005,51	-10,38	-9,99	17,57	-6,26	2,6	0,00	0,0
2003-11-25 16:00	84	27	100	1,2	18,43	-9,59	21,3	1005,51	-9,98	-9,59	17,87	-5,86	2,4	0,00	0,0
2003-11-25 16:30	70	27	100	1,8	18,83	-9,09	21,3	1005,51	-9,48	-9,09	18,27	-5,36	3,0	0,00	0,0
2003-11-25 17:00	100	27	100	0,0	18,93	-9,09	21,3	1005,51	-9,48	-9,09	18,37	-5,36	2,8	0,00	0,0
2003-11-25 17:30	118	27	100	1,6	18,93	-8,89	21,3	1005,51	-9,28	-8,89	18,37	-5,16	3,0	0,00	0,0
2003-11-25 18:00	87	27	100	1,2	18,73	-8,29	21,3	1005,51	-8,68	-8,29	18,17	-4,56	2,8	0,00	0,0
2003-11-25 18:30	109	27	100	2,0	18,53	-6,99	21,3	1005,51	-7,39	-6,99	17,97	-3,26	3,1	0,00	0,0
2003-11-25 19:00	104	27	100	2,0	18,53	-6,39	21,3	1006,51	-6,79	-6,39	17,97	-2,66	3,5	0,00	0,0
2003-11-25 19:30	114	27	100	1,4	18,63	-5,89	21,3	1006,51	-6,29	-5,89	18,07	-2,16	3,1	0,00	0,0
2003-11-25 20:00	115	27	100	1,6	18,83	-5,49	21,3	1006,51	-5,89	-5,49	18,27	-1,76	2,8	0,00	0,0
2003-11-25 20:30	132	27	100	2,0	19,03	-4,89	21,3	1006,51	-5,29	-4,89	18,47	-1,16	4,1	0,00	0,0
2003-11-25 21:00	94	27	100	2,0	18,93	-4,89	21,3	1007,51	-5,29	-4,89	18,37	-1,16	3,7	0,00	0,0
2003-11-25 21:30	129	27	100	2,6	18,83	-4,79	21,3	1007,51	-5,19	-4,79	18,27	-1,06	4,5	0,00	0,0

Datum	Vindriktning °	Luftfukt inne Rh%	Luftfukt ute Rh%	Vindhastighet m/s	Temp inne °C	Temp ute °C	Nederb. månad mm	Lufttryck Mbar	Daggpunkt °C	Kyleffekt °C	Vix inne °C	Vix ute °C	Vindby m/s	Korr lufttryck	Nederb./dygn mm
2003-11-25 22:00	121	27	100	3,7	18,63	-4,69	21,3	1007,51	-5,09	-10,95	18,07	-0,96	5,4	0,00	0,0
2003-11-25 22:30	132	27	100	2,0	18,53	-4,59	21,3	1007,51	-4,99	-4,59	17,97	-0,86	5,0	0,00	0,0
2003-11-25 23:00	102	27	100	1,8	18,73	-4,59	21,3	1007,51	-4,99	-4,59	18,17	-0,86	4,1	0,00	0,0
2003-11-25 23:30	102	27	100	1,8	18,93	-4,69	21,3	1008,51	-5,09	-4,69	18,37	-0,96	3,5	0,00	0,0
2003-11-26 00:00	98	27	100	2,4	19,13	-4,89	21,3	1007,51	-5,29	-6,96	18,57	-1,16	4,1	0,00	0,0
2003-11-26 00:30	85	27	100	2,8	19,13	-4,89	21,3	1007,51	-5,29	-8,37	18,57	-1,16	5,2	0,00	0,0
2003-11-26 01:00	111	27	100	1,6	18,93	-4,89	21,3	1008,51	-5,29	-4,89	18,37	-1,16	5,0	0,00	0,0
2003-11-26 01:30	142	27	100	2,2	18,83	-4,69	21,3	1008,51	-5,09	-4,69	18,27	-0,96	4,5	0,00	0,0
2003-11-26 02:00	129	27	100	3,1	18,73	-4,59	21,3	1009,51	-4,99	-8,04	18,17	-0,86	4,3	0,00	0,0
2003-11-26 02:30	147	27	100	2,6	18,73	-4,49	21,3	1008,51	-4,89	-6,54	18,17	-0,76	5,2	0,00	0,0
2003-11-26 03:00	118	27	100	2,8	18,93	-4,19	21,3	1009,51	-4,59	-7,61	18,37	-0,46	6,0	0,00	0,0
2003-11-26 03:30	104	27	100	1,8	19,13	-4,09	21,3	1009,51	-4,50	-4,09	18,57	-0,36	3,7	0,00	0,0
2003-11-26 04:00	138	27	100	3,0	19,23	-3,79	21,3	1009,51	-4,20	-7,17	18,67	-0,06	4,5	0,00	0,0
2003-11-26 04:30	116	27	100	1,8	19,23	-3,49	21,3	1010,51	-3,90	-3,49	18,67	0,24	3,7	0,00	0,0
2003-11-26 05:00	129	27	100	2,2	19,03	-3,39	21,3	1010,51	-3,80	-3,39	18,47	0,34	3,9	0,00	0,0
2003-11-26 05:30	104	27	100	1,6	18,93	-2,99	21,3	1010,51	-3,40	-2,99	18,37	0,74	4,1	0,00	0,0
2003-11-26 06:00	110	27	100	1,6	18,83	-2,69	21,3	1010,51	-3,10	-2,69	18,27	1,04	4,3	0,00	0,0
2003-11-26 06:30	133	27	100	2,0	18,83	-2,29	21,3	1010,51	-2,70	-2,29	18,27	1,44	4,3	0,00	0,0
2003-11-26 07:00	115	27	100	1,2	18,93	-2,09	21,3	1011,51	-2,50	-2,09	18,37	1,64	3,9	0,00	0,0
2003-11-26 07:30	116	27	100	1,8	19,13	-1,79	21,3	1011,51	-2,20	-1,79	18,57	1,94	3,9	0,00	0,0
2003-11-26 08:00	89	27	100	2,6	19,23	-1,79	21,3	1012,51	-2,20	-3,69	18,67	1,94	3,3	0,00	0,0
2003-11-26 08:30	97	27	100	1,6	19,33	-1,69	21,3	1012,51	-2,10	-1,69	18,77	2,04	3,9	0,00	0,0
2003-11-26 09:00	104	27	100	2,8	19,33	-1,59	21,3	1012,51	-2,00	-4,77	18,77	2,14	4,3	0,00	0,0
2003-11-26 09:30	113	27	100	2,2	19,33	-1,39	21,3	1012,51	-1,80	-1,39	18,77	2,34	4,5	0,00	0,0
2003-11-26 10:00	115	27	100	2,4	19,23	-1,29	21,3	1012,51	-1,70	-3,16	18,67	2,44	4,5	0,00	0,0
2003-11-26 10:30	119	27	100	3,7	19,13	-1,09	21,3	1012,51	-1,50	-6,75	18,57	2,64	4,9	0,00	0,0
2003-11-26 11:00	64	27	100	2,4	19,03	-0,99	21,3	1013,51	-1,40	-2,85	18,47	2,74	3,9	0,00	0,0
2003-11-26 11:30	112	27	100	3,3	18,93	-0,99	21,3	1013,51	-1,40	-5,37	18,37	2,74	4,3	0,00	0,0
2003-11-26 12:00	128	27	100	3,3	18,83	-0,89	21,3	1013,51	-1,30	-5,26	18,27	2,84	4,9	0,00	0,0
2003-11-26 12:30	104	27	100	2,0	18,83	-0,89	21,3	1013,51	-1,30	-0,89	18,27	2,84	4,9	0,00	0,0
2003-11-26 13:00	124	27	100	3,5	18,93	-0,99	21,3	1013,51	-1,40	-5,37	18,37	2,74	4,7	0,00	0,0
2003-11-26 13:30	124	27	100	2,2	18,93	-1,09	21,3	1013,51	-1,50	-1,09	18,37	2,64	5,4	0,00	0,0
2003-11-26 14:00	84	27	100	2,2	19,03	-1,19	21,3	1013,51	-1,60	-1,19	18,47	2,54	5,4	0,00	0,0
2003-11-26 14:30	88	27	100	2,0	19,13	-1,19	21,3	1013,51	-1,60	-1,19	18,57	2,54	4,1	0,00	0,0
2003-11-26 15:00	93	27	100	1,8	19,23	-1,29	21,3	1013,51	-1,70	-1,29	18,67	2,44	3,3	0,00	0,0
2003-11-26 15:30	100	27	100	2,4	19,23	-1,49	21,3	1013,51	-1,90	-3,38	18,67	2,24	3,7	0,00	0,0
2003-11-26 16:00	107	27	100	2,4	19,23	-1,49	21,3	1013,51	-1,90	-3,38	18,67	2,24	4,1	0,00	0,0
2003-11-26 16:30	65	27	100	2,6	19,23	-1,49	21,3	1013,51	-1,90	-3,38	18,67	2,24	4,1	0,00	0,0
2003-11-26 17:00	95	27	100	2,8	19,33	-1,59	21,3	1013,51	-2,00	-4,77	18,77	2,14	3,5	0,00	0,0
2003-11-26 17:30	93	27	100	1,6	19,33	-1,69	21,3	1013,51	-2,10	-1,69	18,77	2,04	3,5	0,00	0,0
2003-11-26 18:00	105	27	100	2,2	19,33	-1,69	21,3	1013,51	-2,10	-1,69	18,77	2,04	3,9	0,00	0,0
2003-11-26 18:30	104	27	100	2,4	19,23	-1,69	21,3	1014,51	-2,10	-3,59	18,67	2,04	3,9	0,00	0,0
2003-11-26 19:00	99	27	100	2,0	19,13	-1,69	21,3	1014,51	-2,10	-1,69	18,57	2,04	3,5	0,00	0,0
2003-11-26 19:30	88	27	100	2,4	19,13	-1,69	21,3	1014,51	-2,10	-3,59	18,57	2,04	3,5	0,00	0,0
2003-11-26 20:00	88	27	100	1,6	18,93	-1,69	21,3	1014,51	-2,10	-1,69	18,37	2,04	3,3	0,00	0,0
2003-11-26 20:30	89	27	100	2,4	18,83	-1,59	21,3	1014,51	-2,00	-3,48	18,27	2,14	3,7	0,00	0,0

Datum	Vindriktning	Luftfukt inne	Luftfukt ute	Vindhastighet	Temp inne	Temp ute	Nederb. månad	Lufttryck	Daggpunkt	Kyleffekt	Vix inne	Vix ute	Vindby	Korr lufttryck	Nederb./dygn
	°	Rh%	Rh%	m/s	°C	°C	mm	Mbar	°C	°C	°C	°C	m/s		mm
2003-11-26 21:00	87	27	100	2,4	18,63	-1,69	21,3	1014,51	-2,10	-3,59	18,07	2,04	3,3	0,00	0,0
2003-11-26 21:30	104	28	100	2,2	18,53	-1,69	21,3	1014,51	-2,10	-1,69	18,01	2,04	3,7	0,00	0,0
2003-11-26 22:00	93	28	100	1,4	18,43	-1,79	21,3	1013,51	-2,20	-1,79	17,91	1,94	3,5	0,00	0,0
2003-11-26 22:30	92	28	100	2,2	18,33	-1,69	21,3	1014,51	-2,10	-1,69	17,81	2,04	3,9	0,00	0,0
2003-11-26 23:00	91	28	100	2,4	18,43	-1,59	21,3	1013,51	-2,00	-3,48	17,91	2,14	4,5	0,00	0,0
2003-11-26 23:30	88	28	100	2,4	18,63	-1,59	21,3	1013,51	-2,00	-3,48	18,11	2,14	4,5	0,00	0,0
2003-11-27 00:00	94	28	100	1,8	18,93	-1,59	21,3	1013,51	-2,00	-1,59	18,41	2,14	4,1	0,00	0,0
2003-11-27 00:30	98	28	100	3,3	19,23	-1,59	21,3	1013,51	-2,00	-6,05	18,71	2,14	3,3	0,00	0,0
2003-11-27 01:00	97	28	100	3,3	19,23	-1,39	21,3	1013,51	-1,80	-5,83	18,71	2,34	3,5	0,00	0,0
2003-11-27 01:30	84	28	100	1,8	19,23	-1,29	21,3	1013,51	-1,70	-1,29	18,71	2,44	3,5	0,00	0,0
2003-11-27 02:00	91	28	100	1,4	19,03	-0,99	21,3	1013,51	-1,40	-0,99	18,51	2,74	3,3	0,00	0,0
2003-11-27 02:30	85	28	100	1,4	18,93	-0,69	21,3	1012,51	-1,10	-0,69	18,41	3,04	3,3	0,00	0,0
2003-11-27 03:00	88	28	100	1,8	18,83	-0,49	21,3	1012,51	-0,90	-0,49	18,31	3,24	3,7	0,00	0,0
2003-11-27 03:30	93	28	100	2,2	18,83	-0,39	21,3	1012,51	-0,80	-0,39	18,31	3,34	4,1	0,00	0,0
2003-11-27 04:00	90	28	100	2,6	19,03	-0,19	21,3	1012,51	-0,60	-2,00	18,51	3,54	4,3	0,00	0,0
2003-11-27 04:30	119	28	100	1,8	19,13	-0,19	21,3	1012,51	-0,60	-0,19	18,61	3,54	3,5	0,00	0,0
2003-11-27 05:00	92	28	100	2,0	19,33	-0,19	21,3	1012,51	-0,60	-0,19	18,81	3,54	3,1	0,00	0,0
2003-11-27 05:30	94	28	100	2,4	19,43	-0,19	21,3	1012,51	-0,60	-2,00	18,91	3,54	3,1	0,00	0,0
2003-11-27 06:00	102	28	100	2,4	19,43	-0,19	21,3	1012,51	-0,60	-2,00	18,91	3,54	3,9	0,00	0,0
2003-11-27 06:30	94	28	100	1,8	19,33	0,01	21,3	1011,51	-0,41	0,01	18,81	3,74	3,7	0,00	0,0
2003-11-27 07:00	78	28	100	2,2	19,33	-0,09	21,3	1011,51	-0,51	-0,09	18,81	3,64	3,3	0,00	0,0
2003-11-27 07:30	97	28	100	1,8	19,13	-0,29	21,3	1011,51	-0,70	-0,29	18,61	3,44	3,7	0,00	0,0
2003-11-27 08:00	97	28	100	2,2	19,03	-0,29	21,3	1011,51	-0,70	-0,29	18,51	3,44	4,5	0,00	0,0
2003-11-27 08:30	97	28	100	2,8	19,03	-0,39	21,3	1011,51	-0,80	-3,46	18,51	3,34	4,5	0,00	0,0
2003-11-27 09:00	92	28	100	2,4	18,93	-0,49	21,3	1011,51	-0,90	-2,32	18,41	3,24	4,1	0,00	0,0
2003-11-27 09:30	86	28	100	2,2	19,03	-0,69	21,3	1011,51	-1,10	-0,69	18,51	3,04	4,3	0,00	0,0
2003-11-27 10:00	85	28	100	3,0	19,13	-0,59	21,3	1011,51	-1,00	-3,67	18,61	3,14	3,9	0,00	0,0
2003-11-27 10:30	105	28	100	1,8	19,23	-0,69	21,3	1010,51	-1,10	-0,69	18,71	3,04	3,7	0,00	0,0
2003-11-27 11:00	86	28	100	2,0	19,23	-0,79	21,3	1011,51	-1,20	-0,79	18,71	2,94	3,3	0,00	0,0
2003-11-27 11:30	96	28	100	2,6	19,23	-0,79	21,3	1010,51	-1,20	-2,64	18,71	2,94	3,3	0,00	0,0
2003-11-27 12:00	85	28	100	1,6	19,23	-0,89	21,3	1010,51	-1,30	-0,89	18,71	2,84	3,7	0,00	0,0
2003-11-27 12:30	100	28	100	1,6	19,13	-0,99	21,3	1009,51	-1,40	-0,99	18,61	2,74	3,5	0,00	0,0
2003-11-27 13:00	123	28	100	2,6	19,03	-1,09	21,3	1009,51	-1,50	-2,95	18,51	2,64	4,1	0,00	0,0
2003-11-27 13:30	99	28	100	1,8	18,83	-1,19	21,3	1009,51	-1,60	-1,19	18,31	2,54	3,5	0,00	0,0
2003-11-27 14:00	83	28	100	2,2	18,73	-1,29	21,3	1008,51	-1,70	-1,29	18,21	2,44	3,7	0,00	0,0
2003-11-27 14:30	60	28	100	2,2	18,73	-1,39	21,3	1008,51	-1,80	-1,39	18,21	2,34	3,3	0,00	0,0
2003-11-27 15:00	65	28	100	1,2	18,93	-1,49	21,3	1008,51	-1,90	-1,49	18,41	2,24	3,0	0,00	0,0
2003-11-27 15:30	91	28	100	0,0	19,03	-1,49	21,3	1008,51	-1,90	-1,49	18,51	2,24	2,4	0,00	0,0
2003-11-27 16:00	85	28	100	2,2	19,23	-1,49	21,3	1007,51	-1,90	-1,49	18,71	2,24	3,0	0,00	0,0
2003-11-27 16:30	40	28	100	0,0	19,33	-1,59	21,3	1007,51	-2,00	-1,59	18,81	2,14	3,3	0,00	0,0
2003-11-27 17:00	180	28	100	2,6	19,23	-1,49	21,3	1006,51	-1,90	-3,38	18,71	2,24	3,5	0,00	0,0
2003-11-27 17:30	181	28	100	1,8	19,13	-1,59	21,3	1006,51	-2,00	-1,59	18,61	2,14	4,3	0,00	0,0
2003-11-27 18:00	181	28	100	1,6	19,03	-1,69	21,3	1006,51	-2,10	-1,69	18,51	2,04	3,7	0,00	0,0
2003-11-27 18:30	180	28	100	1,6	18,83	-1,79	21,3	1005,51	-2,20	-1,79	18,31	1,94	3,7	0,00	0,0
2003-11-27 19:00	181	28	100	1,4	18,73	-1,79	21,3	1005,51	-2,20	-1,79	18,21	1,94	3,5	0,00	0,0
2003-11-27 19:30	181	28	100	1,4	18,73	-1,79	21,3	1004,51	-2,20	-1,79	18,21	1,94	3,0	0,00	0,0

Datum	Vindriktning °	Luftfukt inne Rh%	Luftfukt ute Rh%	Vindhastighet m/s	Temp inne °C	Temp ute °C	Nederb. månad mm	Lufttryck Mbar	Daggpunkt °C	Kyleffekt °C	Vix inne °C	Vix ute °C	Vindby m/s	Korr lufttryck	Nederb./dygn mm
2003-11-27 20:00	180	28	100	0,0	18,73	-1,69	21,3	1004,51	-2,10	-1,69	18,21	2,04	3,3	0,00	0,0
2003-11-27 20:30	181	28	100	1,6	18,83	-1,59	21,3	1004,51	-2,00	-1,59	18,31	2,14	2,8	0,00	0,0
2003-11-27 21:00	180	28	100	1,4	18,93	-1,59	21,3	1003,51	-2,00	-1,59	18,41	2,14	2,4	0,00	0,0
2003-11-27 21:30	180	28	100	0,0	19,13	-1,59	21,3	1003,51	-2,00	-1,59	18,61	2,14	2,0	0,00	0,0
2003-11-27 22:00	181	28	100	0,0	19,13	-1,69	21,3	1003,51	-2,10	-1,69	18,61	2,04	2,4	0,00	0,0
2003-11-27 22:30	180	28	100	1,4	19,23	-1,69	21,3	1002,51	-2,10	-1,69	18,71	2,04	2,4	0,00	0,0
2003-11-27 23:00	181	28	100	1,8	19,13	-1,79	21,3	1002,51	-2,20	-1,79	18,61	1,94	2,6	0,00	0,0
2003-11-27 23:30	180	28	100	2,0	19,13	-1,79	21,3	1002,51	-2,20	-1,79	18,61	1,94	3,3	0,00	0,0
2003-11-28 00:00	180	28	100	1,6	19,03	-1,69	21,3	1002,51	-2,10	-1,69	18,51	2,04	3,5	0,00	0,0
2003-11-28 00:30	180	28	100	1,2	19,03	-1,59	21,3	1001,51	-2,00	-1,59	18,51	2,14	3,0	0,00	0,0
2003-11-28 01:00	180	28	100	1,2	19,13	-1,49	21,3	1001,51	-1,90	-1,49	18,61	2,24	3,0	0,00	0,0
2003-11-28 01:30	180	28	100	1,2	19,23	-1,49	21,3	1001,51	-1,90	-1,49	18,71	2,24	2,8	0,00	0,0
2003-11-28 02:00	180	28	100	1,6	19,33	-1,49	21,3	1001,51	-1,90	-1,49	18,81	2,24	2,6	0,00	0,0
2003-11-28 02:30	181	28	100	1,2	19,43	-1,39	21,3	1000,51	-1,80	-1,39	18,91	2,34	2,4	0,00	0,0
2003-11-28 03:00	181	28	100	1,8	19,43	-1,29	21,3	1000,51	-1,70	-1,29	18,91	2,44	2,4	0,00	0,0
2003-11-28 03:30	181	28	100	1,2	19,43	-1,19	21,3	1000,51	-1,60	-1,19	18,91	2,54	2,2	0,00	0,0
2003-11-28 04:00	181	28	100	1,4	19,43	-1,09	21,3	1000,51	-1,50	-1,09	18,91	2,64	2,4	0,00	0,0
2003-11-28 04:30	181	28	100	2,2	19,33	-1,09	21,3	1000,51	-1,50	-1,09	18,81	2,64	2,8	0,00	0,0
2003-11-28 05:00	181	28	100	0,0	19,33	-0,99	21,3	1000,51	-1,40	-0,99	18,81	2,74	3,0	0,00	0,0
2003-11-28 05:30	180	28	100	1,2	19,23	-0,99	21,3	1000,51	-1,40	-0,99	18,71	2,74	2,8	0,00	0,0
2003-11-28 06:00	180	28	100	1,8	19,23	-0,99	21,3	1000,51	-1,40	-0,99	18,71	2,74	2,2	0,00	0,0
2003-11-28 06:30	181	28	100	0,0	19,23	-0,89	21,3	1000,51	-1,30	-0,89	18,71	2,84	2,2	0,00	0,0
2003-11-28 07:00	180	28	100	0,0	19,23	-0,89	21,3	1000,51	-1,30	-0,89	18,71	2,84	2,2	0,00	0,0
2003-11-28 07:30	180	28	100	1,4	19,33	-0,89	21,3	1001,51	-1,30	-0,89	18,81	2,84	1,8	0,00	0,0
2003-11-28 08:00	181	28	100	0,0	19,33	-0,79	21,3	1001,51	-1,20	-0,79	18,81	2,94	2,8	0,00	0,0
2003-11-28 08:30	180	28	100	1,4	19,33	-0,89	21,3	1001,51	-1,30	-0,89	18,81	2,84	2,0	0,00	0,0
2003-11-28 09:00	181	28	100	1,4	19,33	-0,79	21,3	1001,51	-1,20	-0,79	18,81	2,94	2,0	0,00	0,0
2003-11-28 09:30	181	28	100	1,2	19,43	-0,89	21,3	1001,51	-1,30	-0,89	18,91	2,84	2,0	0,00	0,0
2003-11-28 10:00	180	28	100	0,0	19,43	-0,89	21,3	1002,51	-1,30	-0,89	18,91	2,84	1,8	0,00	0,0
2003-11-28 10:30	181	28	100	0,0	19,43	-0,79	21,3	1002,51	-1,20	-0,79	18,91	2,94	1,8	0,00	0,0
2003-11-28 11:00	180	28	100	0,0	19,43	-0,59	21,3	1002,51	-1,00	-0,59	18,91	3,14	0,0	0,00	0,0
2003-11-28 11:30	180	28	100	0,0	19,33	-0,49	21,3	1002,51	-0,90	-0,49	18,81	3,24	1,8	0,00	0,0
2003-11-28 12:00	181	28	100	0,0	19,33	-0,49	21,3	1002,51	-0,90	-0,49	18,81	3,24	2,0	0,00	0,0
2003-11-28 12:30	181	28	100	0,0	19,23	-0,49	21,3	1002,51	-0,90	-0,49	18,71	3,24	0,0	0,00	0,0
2003-11-28 13:00	181	28	100	0,0	19,23	-0,49	21,3	1002,51	-0,90	-0,49	18,71	3,24	0,0	0,00	0,0
2003-11-28 13:30	181	28	100	0,0	19,13	-0,59	21,3	1002,51	-1,00	-0,59	18,61	3,14	0,0	0,00	0,0
2003-11-28 14:00	180	28	100	0,0	19,13	-0,79	21,3	1002,51	-1,20	-0,79	18,61	2,94	1,6	0,00	0,0
2003-11-28 14:30	180	28	100	0,0	19,13	-1,09	21,3	1003,51	-1,50	-1,09	18,61	2,64	2,8	0,00	0,0
2003-11-28 15:00	181	28	100	1,6	19,13	-1,09	21,3	1003,51	-1,50	-1,09	18,61	2,64	1,8	0,00	0,0
2003-11-28 15:30	180	29	100	0,0	19,23	-1,29	21,3	1003,51	-1,70	-1,29	18,74	2,44	2,2	0,00	0,0
2003-11-28 16:00	181	29	100	0,0	19,23	-1,29	21,3	1003,51	-1,70	-1,29	18,74	2,44	1,2	0,00	0,0
2003-11-28 16:30	181	29	100	0,0	19,23	-1,39	21,3	1003,51	-1,80	-1,39	18,74	2,34	1,6	0,00	0,0
2003-11-28 17:00	180	29	100	1,4	19,23	-1,29	21,3	1003,51	-1,70	-1,29	18,74	2,44	1,8	0,00	0,0
2003-11-28 17:30	181	29	100	1,4	19,23	-1,39	21,3	1003,51	-1,80	-1,39	18,74	2,34	2,2	0,00	0,0
2003-11-28 18:00	181	29	100	0,0	19,23	-1,49	21,3	1003,51	-1,90	-1,49	18,74	2,24	2,0	0,00	0,0
2003-11-28 18:30	180	29	100	1,2	19,33	-1,39	21,3	1003,51	-1,80	-1,39	18,84	2,34	1,8	0,00	0,0

Datum	Vindriktning °	Luftfukt inne Rh%	Luftfukt ute Rh%	Vindhastighet m/s	Temp inne °C	Temp ute °C	Nederb. månad mm	Lufftryck Mbar	Daggpunkt °C	Kyleffekt °C	Vix inne °C	Vix ute °C	Vindby m/s	Korr lufftryck	Nederb./dygn mm
2003-11-28 19:00	181	29	100	0,0	19,33	-1,39	21,3	1003,51	-1,80	-1,39	18,84	2,34	2,0	0,00	0,0
2003-11-28 19:30	181	29	100	1,2	19,33	-1,49	21,3	1003,51	-1,90	-1,49	18,84	2,24	2,4	0,00	0,0
2003-11-28 20:00	180	28	100	0,0	19,33	-1,49	21,3	1003,51	-1,90	-1,49	18,81	2,24	2,0	0,00	0,0
2003-11-28 20:30	180	28	100	0,0	19,23	-1,39	21,3	1003,51	-1,80	-1,39	18,71	2,34	0,0	0,00	0,0
2003-11-28 21:00	181	28	100	1,8	19,03	-1,49	21,3	1003,51	-1,90	-1,49	18,51	2,24	2,0	0,00	0,0
2003-11-28 21:30	180	28	100	0,0	18,93	-1,69	21,3	1004,51	-2,10	-1,69	18,41	2,04	2,0	0,00	0,0
2003-11-28 22:00	180	28	100	0,0	18,93	-1,79	21,3	1004,51	-2,20	-1,79	18,41	1,94	1,6	0,00	0,0
2003-11-28 22:30	181	28	100	0,0	18,93	-1,99	21,3	1004,51	-2,40	-1,99	18,41	1,74	1,8	0,00	0,0
2003-11-28 23:00	180	28	100	0,0	18,93	-1,99	21,3	1004,51	-2,40	-1,99	18,41	1,74	2,6	0,00	0,0
2003-11-28 23:30	181	28	100	1,6	19,03	-2,09	21,3	1004,51	-2,50	-2,09	18,51	1,64	2,4	0,00	0,0
2003-11-29 00:00	180	28	100	1,4	19,13	-2,29	21,3	1004,51	-2,70	-2,29	18,61	1,44	2,0	0,00	0,0
2003-11-29 00:30	181	28	100	1,2	19,23	-2,29	21,3	1005,51	-2,70	-2,29	18,71	1,44	2,2	0,00	0,0
2003-11-29 01:00	181	28	100	1,6	19,33	-2,49	21,3	1005,51	-2,90	-2,49	18,81	1,24	2,0	0,00	0,0
2003-11-29 01:30	181	28	100	0,0	19,23	-2,59	21,3	1005,51	-3,00	-2,59	18,71	1,14	2,2	0,00	0,0
2003-11-29 02:00	181	28	100	0,0	19,23	-2,69	21,3	1005,51	-3,10	-2,69	18,71	1,04	2,2	0,00	0,0
2003-11-29 02:30	180	28	100	0,0	19,13	-2,69	21,3	1005,51	-3,10	-2,69	18,61	1,04	2,2	0,00	0,0
2003-11-29 03:00	181	28	100	1,4	19,03	-2,79	21,3	1005,51	-3,20	-2,79	18,51	0,94	2,2	0,00	0,0
2003-11-29 03:30	181	28	100	1,6	19,03	-3,19	21,3	1006,51	-3,60	-3,19	18,51	0,54	2,2	0,00	0,0
2003-11-29 04:00	181	28	100	0,0	19,03	-3,19	21,3	1006,51	-3,60	-3,19	18,51	0,54	2,2	0,00	0,0
2003-11-29 04:30	180	28	100	0,0	19,03	-3,39	21,3	1006,51	-3,80	-3,39	18,51	0,34	2,2	0,00	0,0
2003-11-29 05:00	181	28	100	1,6	19,03	-3,49	21,3	1006,51	-3,90	-3,49	18,51	0,24	2,2	0,00	0,0
2003-11-29 05:30	180	28	100	1,4	19,13	-3,99	21,3	1006,51	-4,40	-3,99	18,61	-0,26	2,4	0,00	0,0
2003-11-29 06:00	181	28	100	0,0	19,13	-3,99	21,3	1006,51	-4,40	-3,99	18,61	-0,26	2,2	0,00	0,0
2003-11-29 06:30	181	28	100	0,0	19,13	-4,09	21,3	1006,51	-4,50	-4,09	18,61	-0,36	2,0	0,00	0,0
2003-11-29 07:00	181	28	100	0,0	19,13	-3,99	21,3	1007,51	-4,40	-3,99	18,61	-0,26	2,2	0,00	0,0
2003-11-29 07:30	181	28	100	0,0	19,13	-3,99	21,3	1007,51	-4,40	-3,99	18,61	-0,26	0,0	0,00	0,0
2003-11-29 08:00	180	28	100	1,4	19,13	-4,19	21,3	1007,51	-4,59	-4,19	18,61	-0,46	2,4	0,00	0,0
2003-11-29 08:30	181	28	100	0,0	19,13	-4,19	21,3	1007,51	-4,59	-4,19	18,61	-0,46	2,4	0,00	0,0
2003-11-29 09:00	181	28	100	1,4	19,13	-4,19	21,3	1007,51	-4,59	-4,19	18,61	-0,46	1,6	0,00	0,0
2003-11-29 09:30	180	28	100	0,0	19,13	-4,39	21,3	1007,51	-4,79	-4,39	18,61	-0,66	1,8	0,00	0,0
2003-11-29 10:00	180	28	100	0,0	19,13	-4,99	21,3	1007,51	-5,39	-4,99	18,61	-1,26	2,2	0,00	0,0
2003-11-29 10:30	181	28	100	0,0	19,23	-4,99	21,3	1007,51	-5,39	-4,99	18,71	-1,26	1,2	0,00	0,0
2003-11-29 11:00	181	28	100	0,0	19,23	-5,09	21,3	1008,51	-5,49	-5,09	18,71	-1,36	1,4	0,00	0,0
2003-11-29 11:30	181	28	100	0,0	19,13	-5,09	21,3	1007,51	-5,49	-5,09	18,61	-1,36	0,0	0,00	0,0
2003-11-29 12:00	181	28	100	0,0	19,03	-4,99	21,3	1007,51	-5,39	-4,99	18,51	-1,26	0,0	0,00	0,0
2003-11-29 12:30	180	28	100	0,0	18,93	-4,99	21,3	1007,51	-5,39	-4,99	18,41	-1,26	0,0	0,00	0,0
2003-11-29 13:00	181	28	100	0,0	18,73	-4,49	21,3	1007,51	-4,89	-4,49	18,21	-0,76	0,0	0,00	0,0
2003-11-29 13:30	181	28	100	0,0	18,63	-4,69	21,3	1007,51	-5,09	-4,69	18,11	-0,96	0,0	0,00	0,0
2003-11-29 14:00	181	28	100	0,0	18,43	-4,19	21,3	1007,51	-4,59	-4,19	17,91	-0,46	0,0	0,00	0,0
2003-11-29 14:30	181	28	100	0,0	18,43	-4,09	21,3	1007,51	-4,50	-4,09	17,91	-0,36	0,0	0,00	0,0
2003-11-29 15:00	181	28	100	0,0	18,23	-4,19	21,3	1007,51	-4,59	-4,19	17,71	-0,46	0,0	0,00	0,0
2003-11-29 15:30	181	28	100	0,0	18,23	-4,09	21,3	1007,51	-4,50	-4,09	17,71	-0,36	0,0	0,00	0,0
2003-11-29 16:00	181	28	100	0,0	18,13	-3,99	21,3	1007,51	-4,40	-3,99	17,61	-0,26	0,0	0,00	0,0
2003-11-29 16:30	180	28	100	0,0	18,13	-3,89	21,3	1007,51	-4,30	-3,89	17,61	-0,16	0,0	0,00	0,0
2003-11-29 17:00	181	28	100	0,0	18,13	-3,99	21,3	1007,51	-4,40	-3,99	17,61	-0,26	0,0	0,00	0,0
2003-11-29 17:30	181	28	100	0,0	18,23	-3,49	21,3	1007,51	-3,90	-3,49	17,71	0,24	0,0	0,00	0,0

Datum	Vindriktning °	Luftfukt inne Rh%	Luftfukt ute Rh%	Vindhastighet m/s	Temp inne °C	Temp ute °C	Nederb. månad mm	Lufftryck Mbar	Daggpunkt °C	Kyleffekt °C	Vix inne °C	Vix ute °C	Vindby m/s	Korr lufftryck	Nederb./dygn mm
2003-11-29 18:00	180	28	100	0,0	18,43	-3,59	21,3	1007,51	-4,00	-3,59	17,91	0,14	0,0	0,00	0,0
2003-11-29 18:30	181	28	100	0,0	18,83	-3,49	21,3	1008,51	-3,90	-3,49	18,31	0,24	2,2	0,00	0,0
2003-11-29 19:00	180	28	100	0,0	19,23	-3,69	21,8	1008,51	-4,10	-3,69	18,71	0,04	0,0	0,00	0,5
2003-11-29 19:30	181	28	100	0,0	19,43	-4,09	21,8	1008,51	-4,50	-4,09	18,91	-0,36	0,0	0,00	0,5
2003-11-29 20:00	181	29	100	0,0	19,53	-3,39	21,8	1008,51	-3,80	-3,39	19,04	0,34	0,0	0,00	0,5
2003-11-29 20:30	181	28	100	0,0	19,53	-3,19	21,8	1008,51	-3,60	-3,19	19,01	0,54	0,0	0,00	0,5
2003-11-29 21:00	96	28	100	1,8	19,63	-3,29	21,8	1008,51	-3,70	-3,29	19,11	0,44	2,4	0,00	0,5
2003-11-29 21:30	122	29	100	1,6	19,43	-2,79	22,9	1008,51	-3,20	-2,79	18,94	0,94	3,0	1,02	1,5
2003-11-29 22:00	136	28	100	2,2	19,23	-2,19	25,4	1008,51	-2,60	-2,19	18,71	1,54	2,8	3,56	4,1
2003-11-29 22:30	117	28	100	1,8	19,13	-2,29	26,9	1008,51	-2,70	-2,29	18,61	1,44	2,4	4,06	5,6
2003-11-29 23:00	108	28	100	1,4	19,03	-2,39	27,4	1008,51	-2,80	-2,39	18,51	1,34	2,0	2,03	6,1
2003-11-29 23:30	105	28	100	1,2	18,93	-1,89	27,4	1008,51	-2,30	-1,89	18,41	1,84	2,2	0,51	6,1
2003-11-30 00:00	128	28	100	1,8	18,93	-1,29	27,4	1008,51	-1,70	-1,29	18,41	2,44	2,4	0,00	0,0
2003-11-30 00:30	108	28	100	1,6	19,03	-0,89	27,4	1008,51	-1,30	-0,89	18,51	2,84	3,0	0,00	0,0
2003-11-30 01:00	107	28	100	2,2	19,13	-0,39	27,4	1008,51	-0,80	-0,39	18,61	3,34	4,1	0,00	0,0
2003-11-30 01:30	119	28	100	1,8	19,23	-0,39	27,4	1008,51	-0,80	-0,39	18,71	3,34	3,5	0,00	0,0
2003-11-30 02:00	125	28	100	2,6	19,33	0,21	27,4	1008,51	-0,21	-1,58	18,81	3,94	5,0	0,00	0,0
2003-11-30 02:30	118	28	100	3,7	19,43	0,11	27,4	1008,51	-0,31	-5,35	18,91	3,84	5,2	0,00	0,0
2003-11-30 03:00	125	28	100	4,3	19,43	0,11	27,4	1008,51	-0,31	-6,57	18,91	3,84	6,0	0,00	0,0
2003-11-30 03:30	137	28	100	3,7	19,33	0,11	27,4	1008,51	-0,31	-5,35	18,81	3,84	7,7	0,00	0,0
2003-11-30 04:00	139	28	100	5,8	19,33	0,11	27,4	1008,51	-0,31	-9,05	18,81	3,84	6,2	0,00	0,0
2003-11-30 04:30	134	28	100	4,3	19,23	0,11	27,4	1007,51	-0,31	-6,57	18,71	3,84	9,2	0,00	0,0
2003-11-30 05:00	136	28	100	5,4	19,13	-0,09	27,4	1007,51	-0,51	-9,31	18,61	3,64	9,0	0,00	0,0
2003-11-30 05:30	130	28	100	3,7	18,93	-0,39	27,4	1008,51	-0,80	-5,94	18,41	3,34	8,1	0,00	0,0
2003-11-30 06:00	125	28	100	5,4	18,93	-0,49	27,4	1008,51	-0,90	-9,82	18,41	3,24	8,3	0,00	0,0
2003-11-30 06:30	128	28	100	5,0	18,83	-0,79	27,4	1008,51	-1,20	-9,52	18,31	2,94	8,3	0,00	0,0
2003-11-30 07:00	140	28	100	4,1	18,83	-0,89	27,4	1008,51	-0,89	-7,78	18,31	3,11	7,7	0,00	0,0
2003-11-30 07:30	123	28	100	6,0	18,83	-0,99	27,4	1008,51	-1,40	-11,14	18,31	2,74	6,6	0,00	0,0
2003-11-30 08:00	113	28	100	3,3	18,83	-0,99	27,4	1008,51	-1,40	-5,37	18,31	2,74	5,6	0,00	0,0
2003-11-30 08:30	126	28	100	3,1	18,83	-0,69	27,4	1009,51	-1,10	-3,78	18,31	3,04	6,2	0,00	0,0
2003-11-30 09:00	141	28	100	5,6	18,93	-0,49	27,4	1009,51	-0,90	-9,82	18,41	3,24	6,4	0,51	0,0
2003-11-30 09:30	136	28	100	3,7	19,13	-0,29	27,4	1009,51	-0,70	-5,82	18,61	3,44	6,8	0,51	0,0
2003-11-30 10:00	139	28	100	3,5	19,23	-0,29	27,4	1009,51	-0,70	-4,58	18,71	3,44	5,4	0,00	0,0
2003-11-30 10:30	137	28	100	3,0	19,43	-0,09	27,4	1009,51	-0,51	-3,13	18,91	3,64	5,4	0,00	0,0
2003-11-30 11:00	124	28	100	3,9	19,63	0,11	27,4	1009,51	-0,31	-5,35	19,11	3,84	7,1	0,00	0,0
2003-11-30 11:30	137	28	100	6,8	19,73	0,31	27,4	1009,51	-0,11	-10,81	19,21	4,04	6,8	0,00	0,0
2003-11-30 12:00	148	28	100	6,6	19,53	0,41	27,4	1009,51	-0,01	-9,97	19,01	4,14	9,2	0,00	0,0
2003-11-30 12:30	146	28	100	6,0	19,33	0,41	27,4	1009,51	-0,01	-9,32	18,81	4,14	10,6	0,00	0,0
2003-11-30 13:00	144	28	100	5,0	19,13	0,51	27,4	1009,51	0,09	-7,89	18,61	4,24	8,3	0,00	0,0
2003-11-30 13:30	113	28	100	5,0	18,93	0,51	27,4	1009,51	0,09	-7,89	18,41	4,24	7,5	0,00	0,0
2003-11-30 14:00	144	28	100	3,9	18,83	0,51	27,4	1009,51	0,09	-4,89	18,31	4,24	8,1	0,00	0,0
2003-11-30 14:30	150	28	100	3,0	18,63	0,51	27,4	1009,51	0,09	-2,47	18,11	4,24	7,3	0,00	0,0
2003-11-30 15:00	96	28	100	3,5	18,63	0,41	27,4	1009,51	-0,01	-3,79	18,11	4,14	5,8	0,00	0,0
2003-11-30 15:30	124	28	100	3,1	18,63	0,51	27,4	1010,51	0,09	-2,47	18,11	4,24	5,0	0,00	0,0
2003-11-30 16:00	116	28	100	3,3	18,53	0,51	27,4	1010,51	0,09	-3,68	18,01	4,24	5,4	0,00	0,0
2003-11-30 16:30	126	28	100	3,1	18,53	0,51	27,4	1011,51	0,09	-2,47	18,01	4,24	4,5	0,00	0,0

Datum	Vindriktning °	Luftfukt inne Rh%	Luftfukt ute Rh%	Vindhastighet m/s	Temp inne °C	Temp ute °C	Nederb. månad mm	Lufttryck Mbar	Daggpunkt °C	Kyleffekt °C	Vix inne °C	Vix ute °C	Vindby m/s	Korr lufttryck	Nederb./dygn mm
2003-11-30 17:00	126	28	100	2,6	18,53	0,51	27,4	1011,51	0,09	-1,26	18,01	4,24	4,1	0,00	0,0
2003-11-30 17:30	110	28	100	2,0	18,53	0,51	27,4	1011,51	0,09	0,51	18,01	4,24	3,1	0,00	0,0
2003-11-30 18:00	100	28	100	2,4	18,53	0,51	27,4	1011,51	0,09	-1,26	18,01	4,24	3,5	0,00	0,0
2003-11-30 18:30	99	28	100	2,0	18,53	0,41	27,4	1011,51	-0,01	0,41	18,01	4,14	3,3	0,00	0,0
2003-11-30 19:00	104	28	100	1,8	18,53	0,41	27,4	1011,51	-0,01	0,41	18,01	4,14	3,7	0,00	0,0
2003-11-30 19:30	104	29	100	2,2	18,53	0,41	27,4	1011,51	-0,01	0,41	18,04	4,14	3,3	0,00	0,0
2003-11-30 20:00	99	29	100	2,6	18,53	0,41	27,4	1011,51	-0,01	-1,37	18,04	4,14	3,9	0,00	0,0
2003-11-30 20:30	134	29	100	2,6	18,53	0,41	27,4	1011,51	-0,01	-1,37	18,04	4,14	4,9	0,00	0,0
2003-11-30 21:00	120	29	100	3,1	18,43	0,51	27,4	1011,51	0,09	-2,47	17,94	4,24	4,7	0,00	0,0
2003-11-30 21:30	120	29	100	2,8	18,43	0,61	27,4	1011,51	0,19	-2,36	17,94	4,34	4,7	0,00	0,0
2003-11-30 22:00	122	29	100	2,8	18,43	0,61	27,4	1011,51	0,19	-2,36	17,94	4,34	4,1	0,00	0,0
2003-11-30 22:30	119	29	100	2,6	18,43	0,72	27,4	1011,51	0,29	-1,05	17,94	4,44	5,0	0,00	0,0
2003-11-30 23:00	120	29	100	3,1	18,43	0,61	27,4	1011,51	0,19	-2,36	17,94	4,34	4,7	0,00	0,0
2003-11-30 23:30	118	29	100	2,0	18,43	0,72	27,4	1011,51	0,29	0,72	17,94	4,44	4,3	0,00	0,0
2003-12-01 00:00	97	29	100	2,2	18,43	0,61	27,4	1011,51	0,19	0,61	17,94	4,34	3,1	1,52	0,0
Medelvärde Månad	155	29	100	0,8	19,30	-2,96		1013,01	-3,38	-3,51	18,82	0,71	1,7		0,0
Min	0	27	91	0,0	17,93	-12,50		991,50	-11,48	-12,50	17,37	-13,73	0,0		0,0
Max	356	33	100	6,8	20,33	5,42	27,4	1044,53	4,98	4,52	19,88	9,15	10,6		