

Medeltemperaturer / Max / Min

● Kyleff med °C
 ● Dygns med °C
 ▲ Temp Max
 ● Temp Min
 — Temperatur

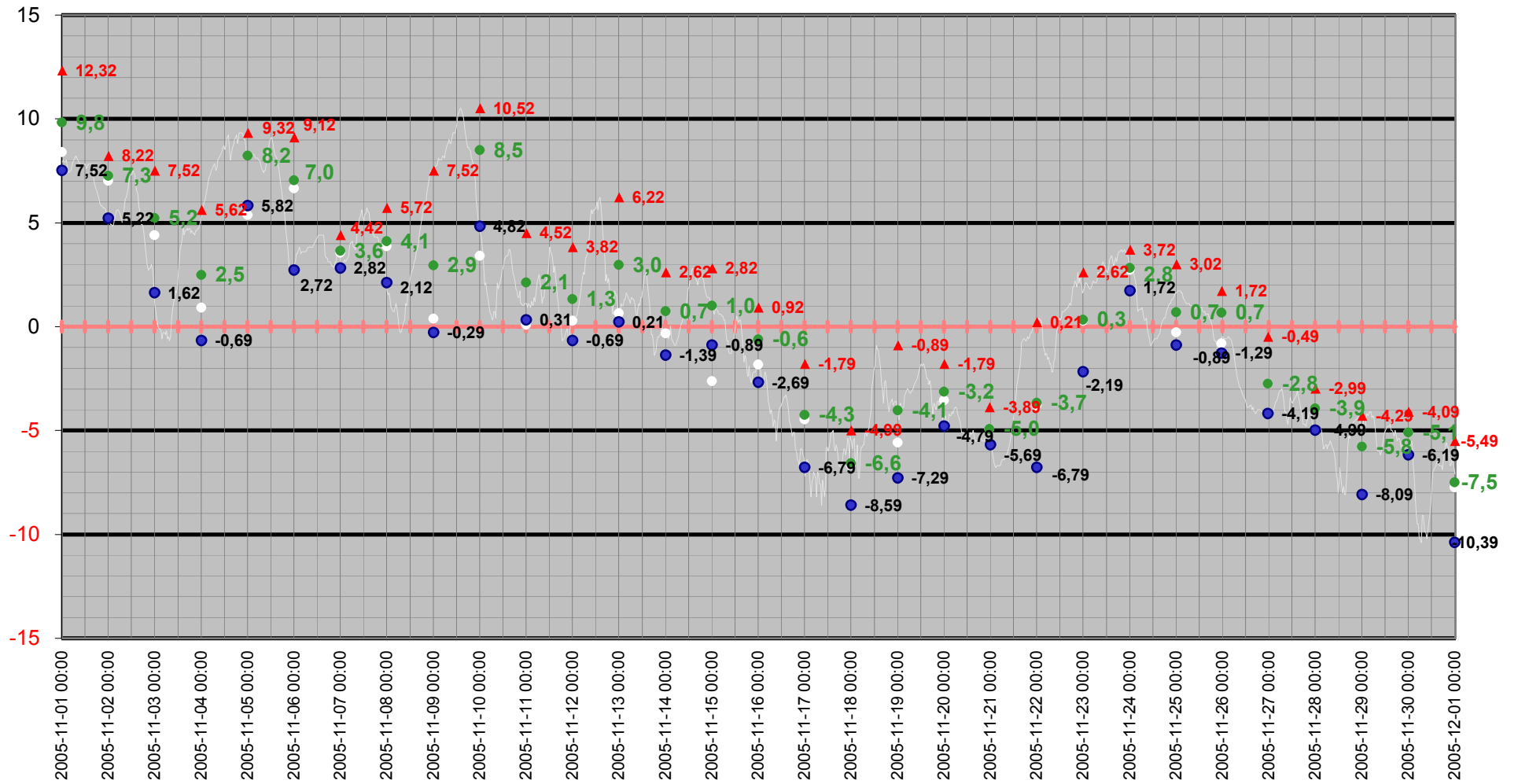

Medeltemperatur

□ Kyleff med °C ● Dygns med °C — Temperatur °C — Kyleffekt °C

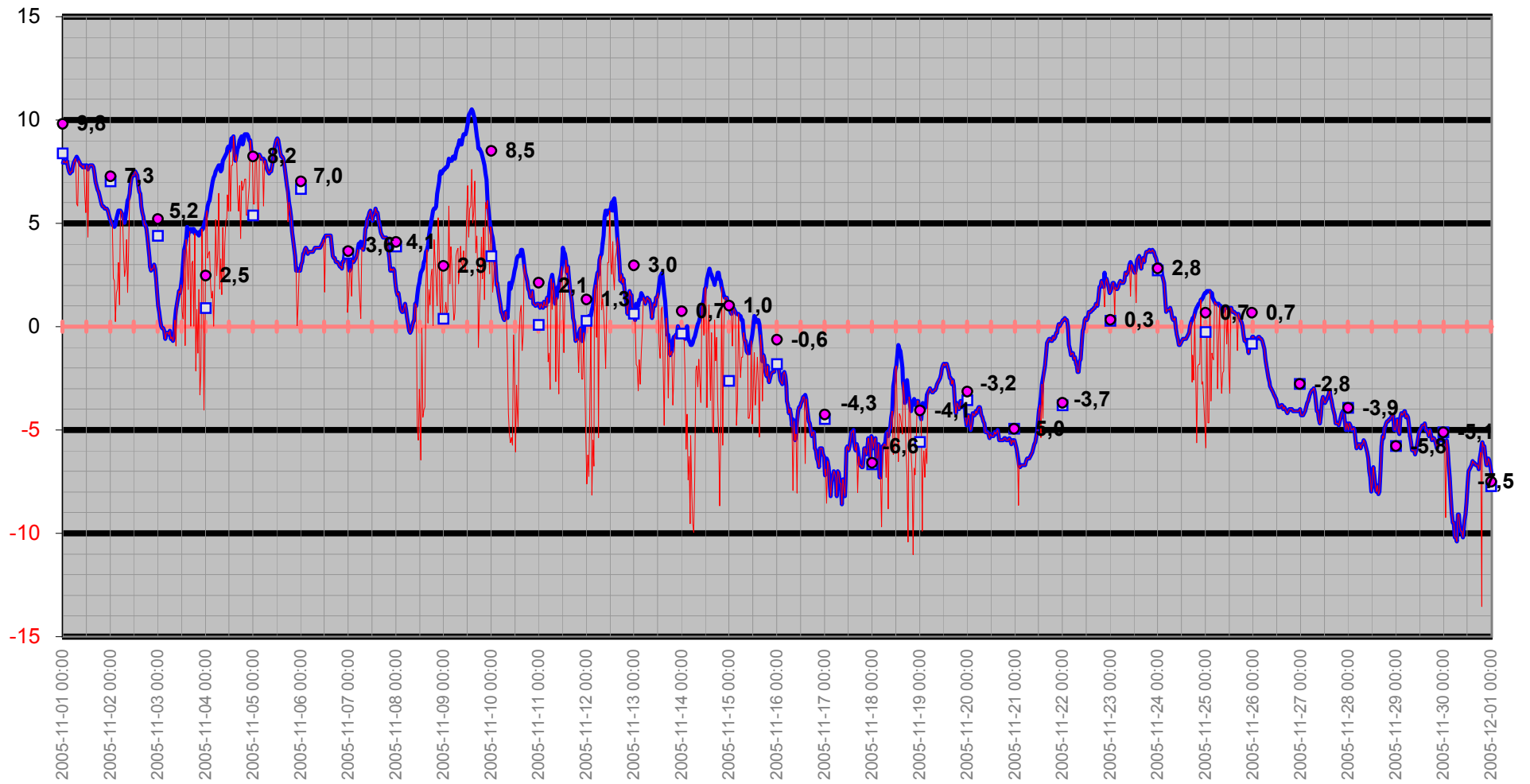

Temperatur/Vindby

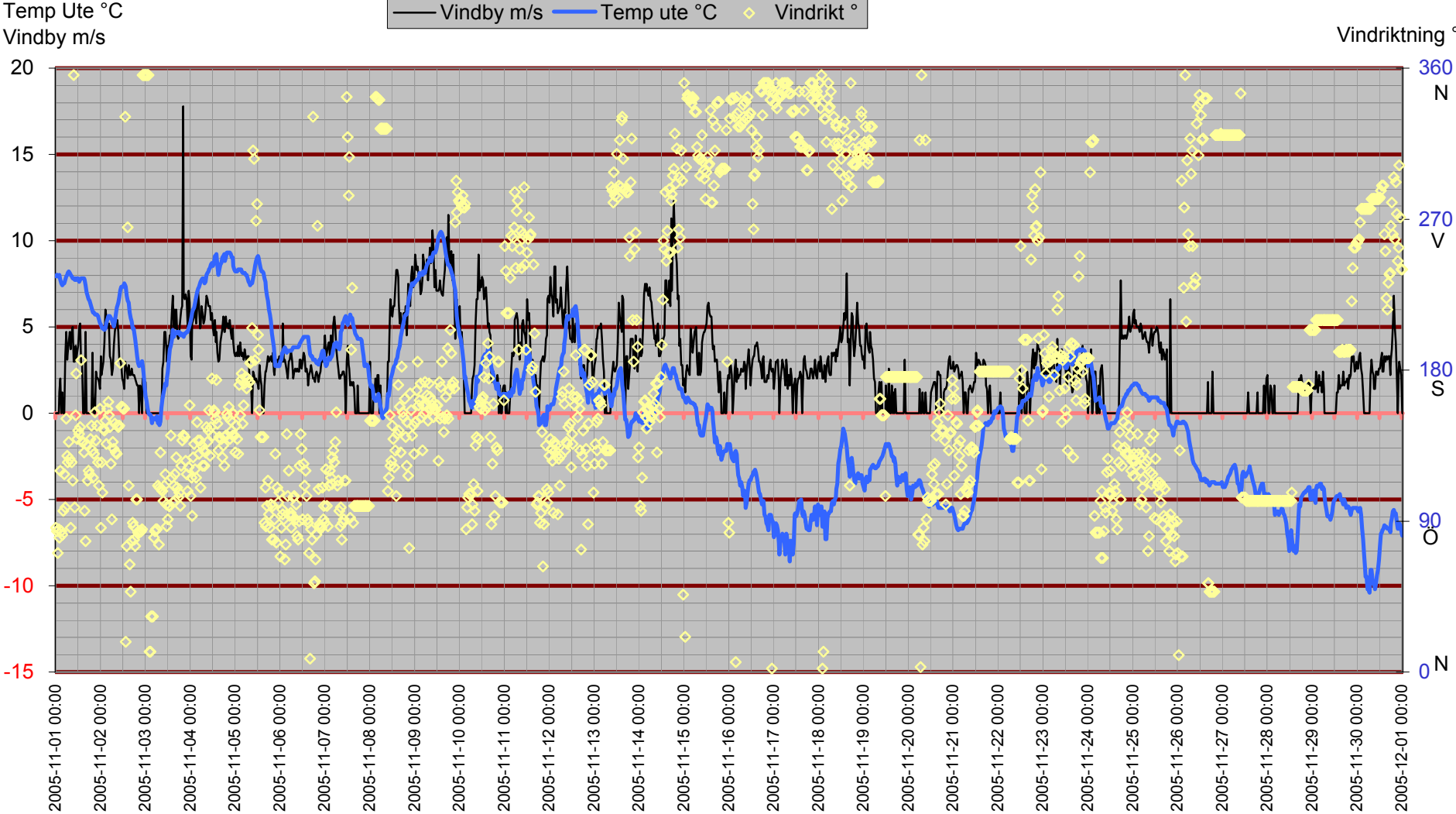

Inne

Temp inne °C

Vindby m/s

Temp in °C — Vindby m/s — Temp ute °C — Fukt inne Rh%

Rh % inne

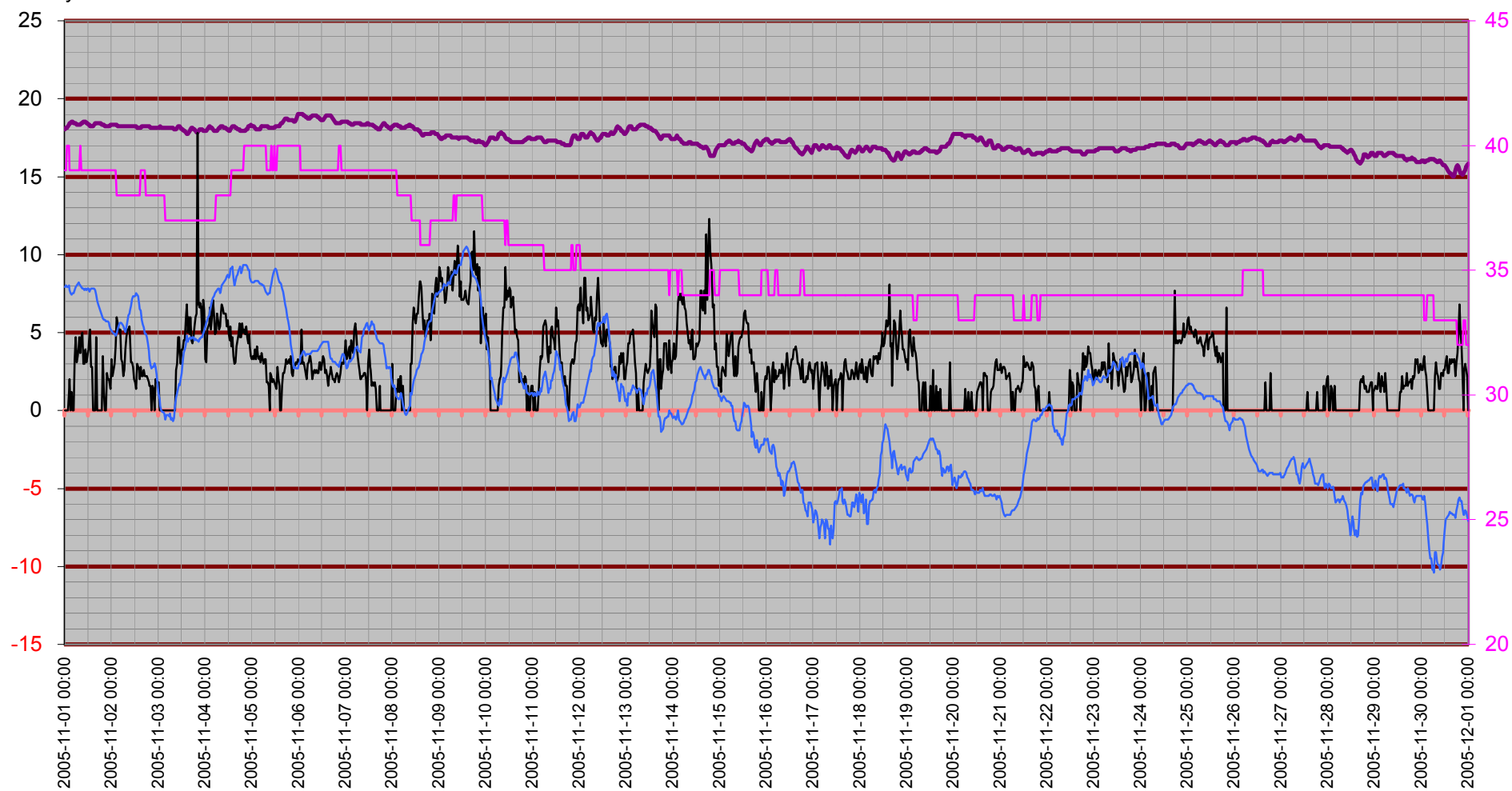

Temperatur inne

Temp in °C

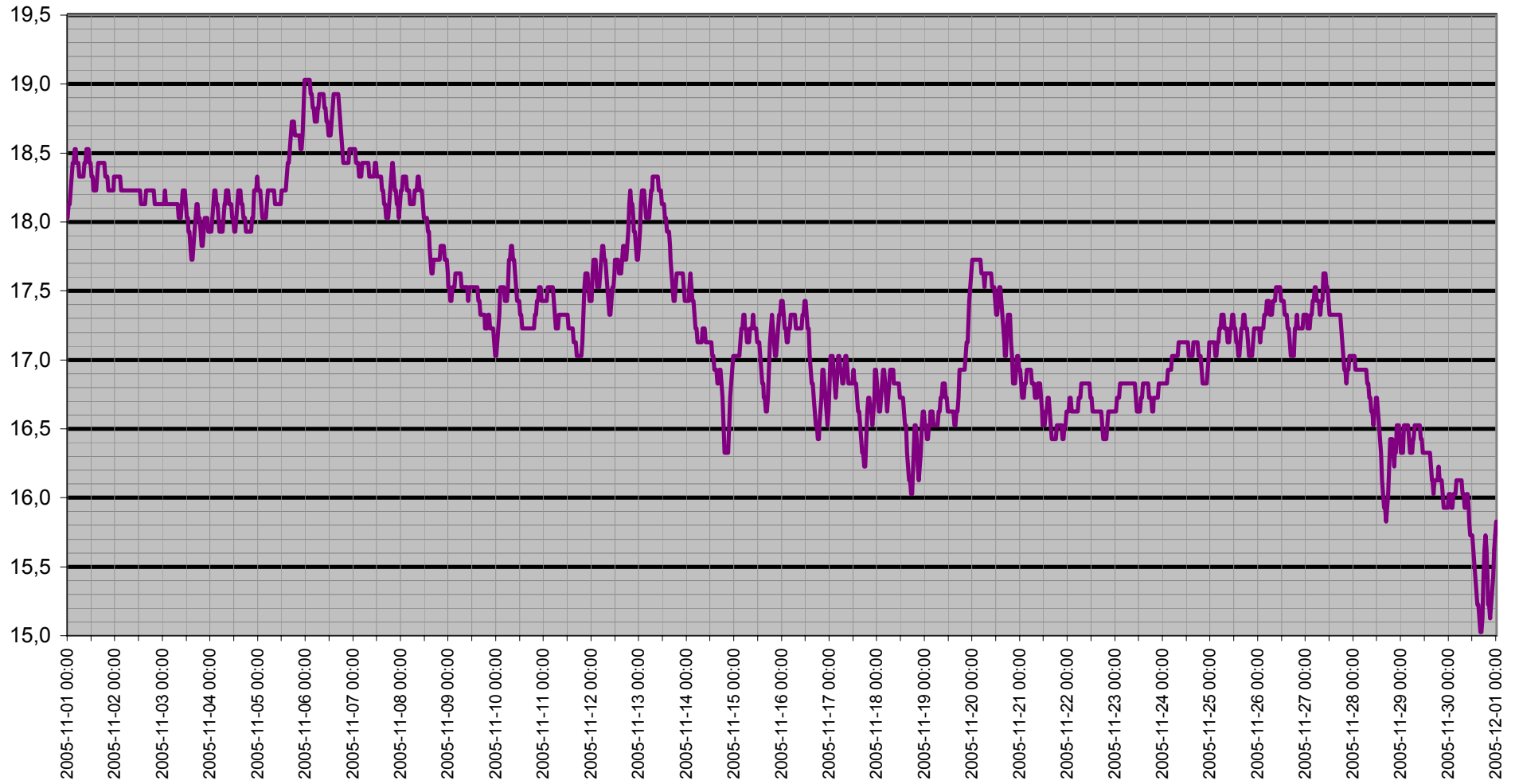

Dagpunkt/Temperatur

Vindhast m/s Daggp °C Temp ute °C Fukt ute Rh%

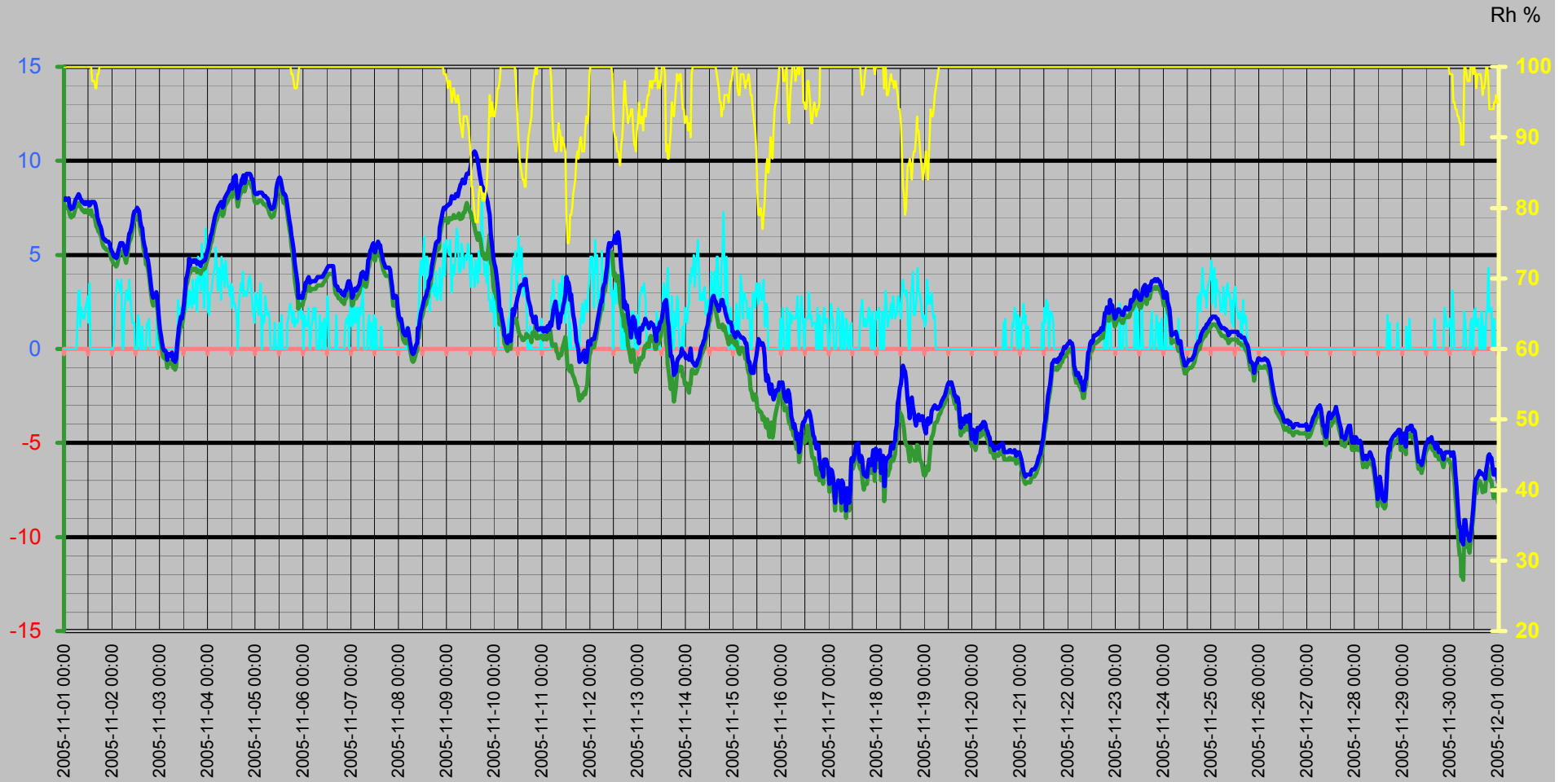

Vinddata

Vindhastighet m/s
Vindby m/s

Vindhast m/s — Vindby m/s ◊ Vindrikt ° — Fukt ute Rh%

Vindriktning °
Rh %

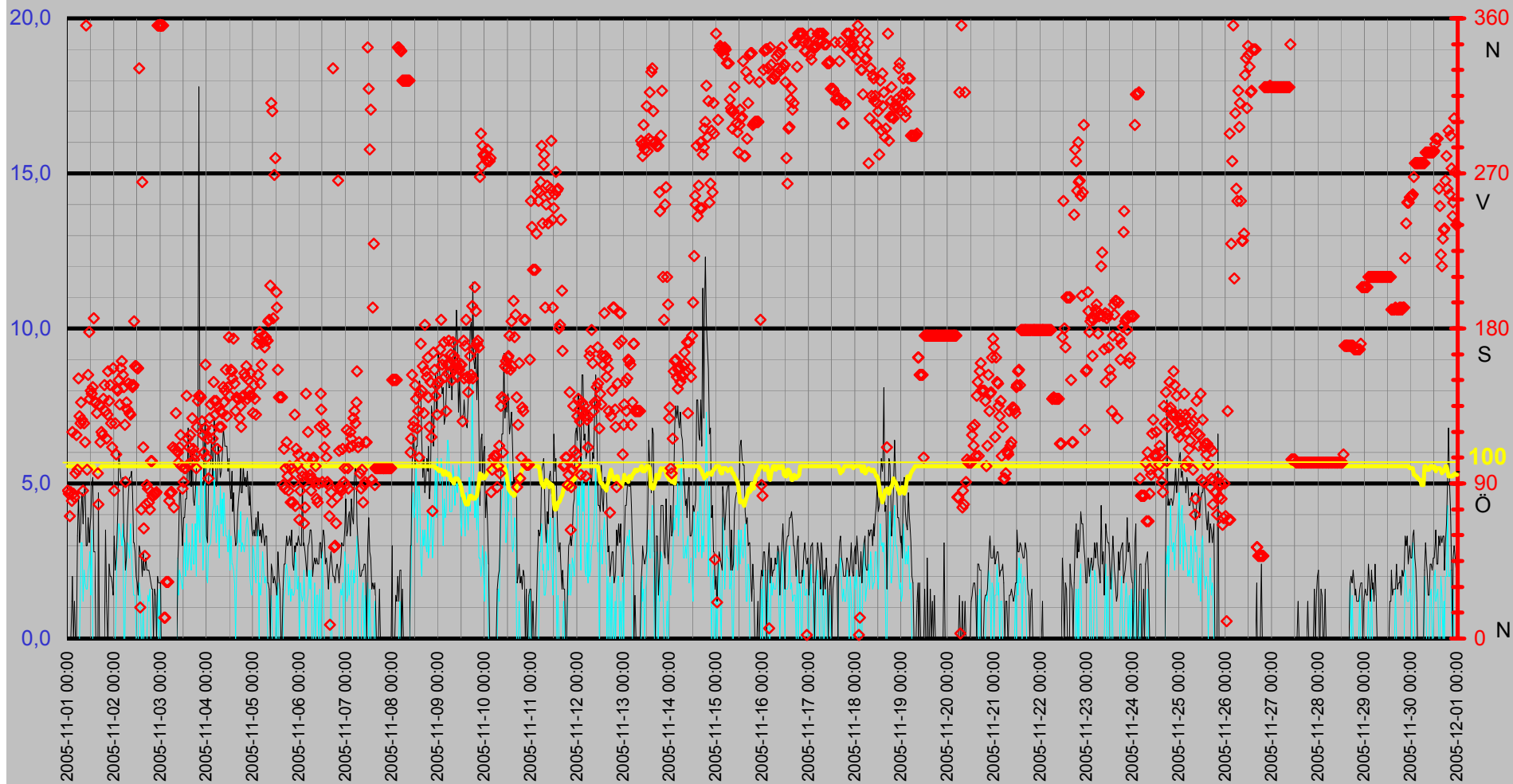

Luftfukt Kyleffekt Temp Vind Medeltemperatur

Temp °C
Vind m/s

● Dygns med °C Vindhast m/s Kyleffekt °C Temp ute °C Fukt ute Rh%

Rh %

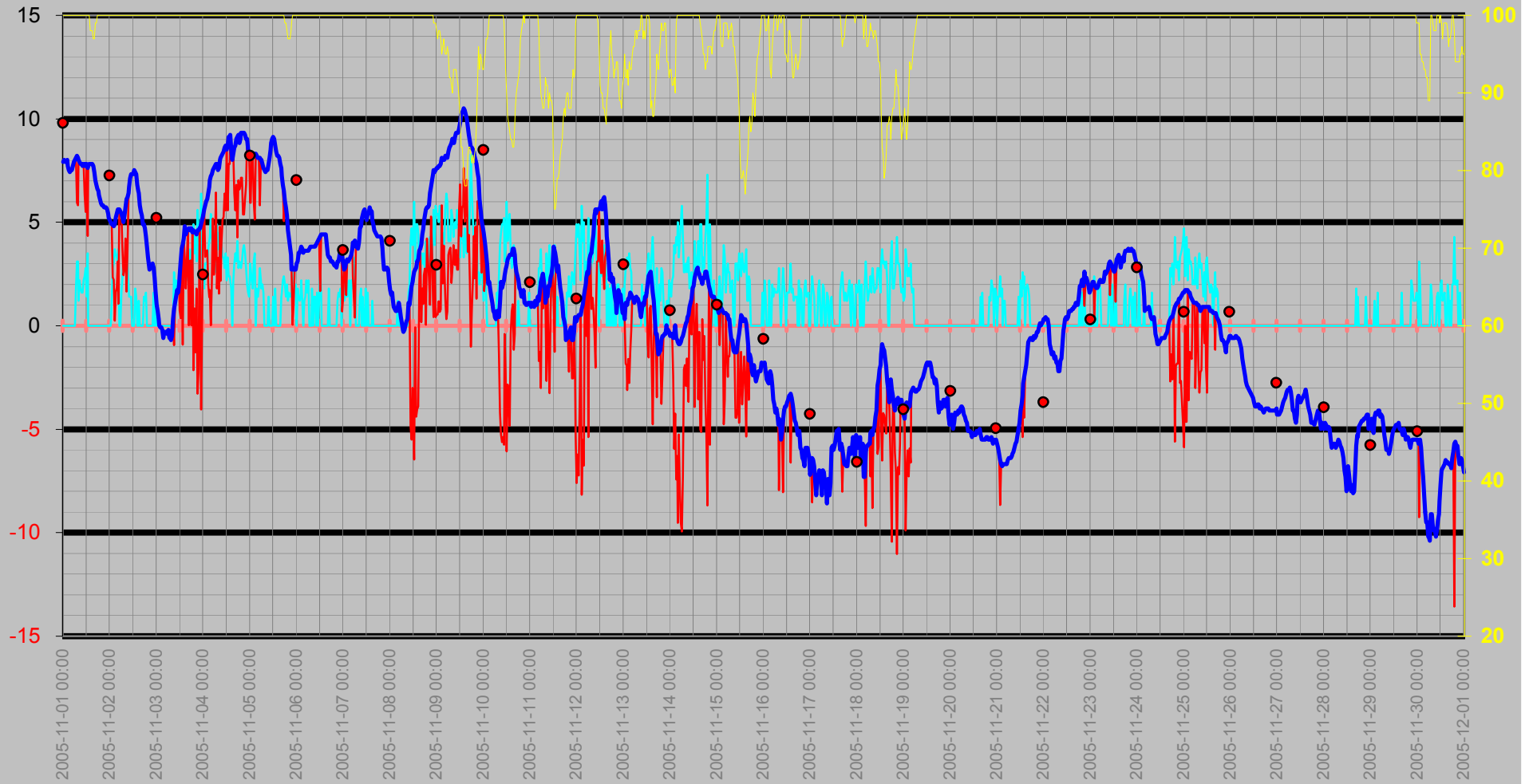

Nederbörd

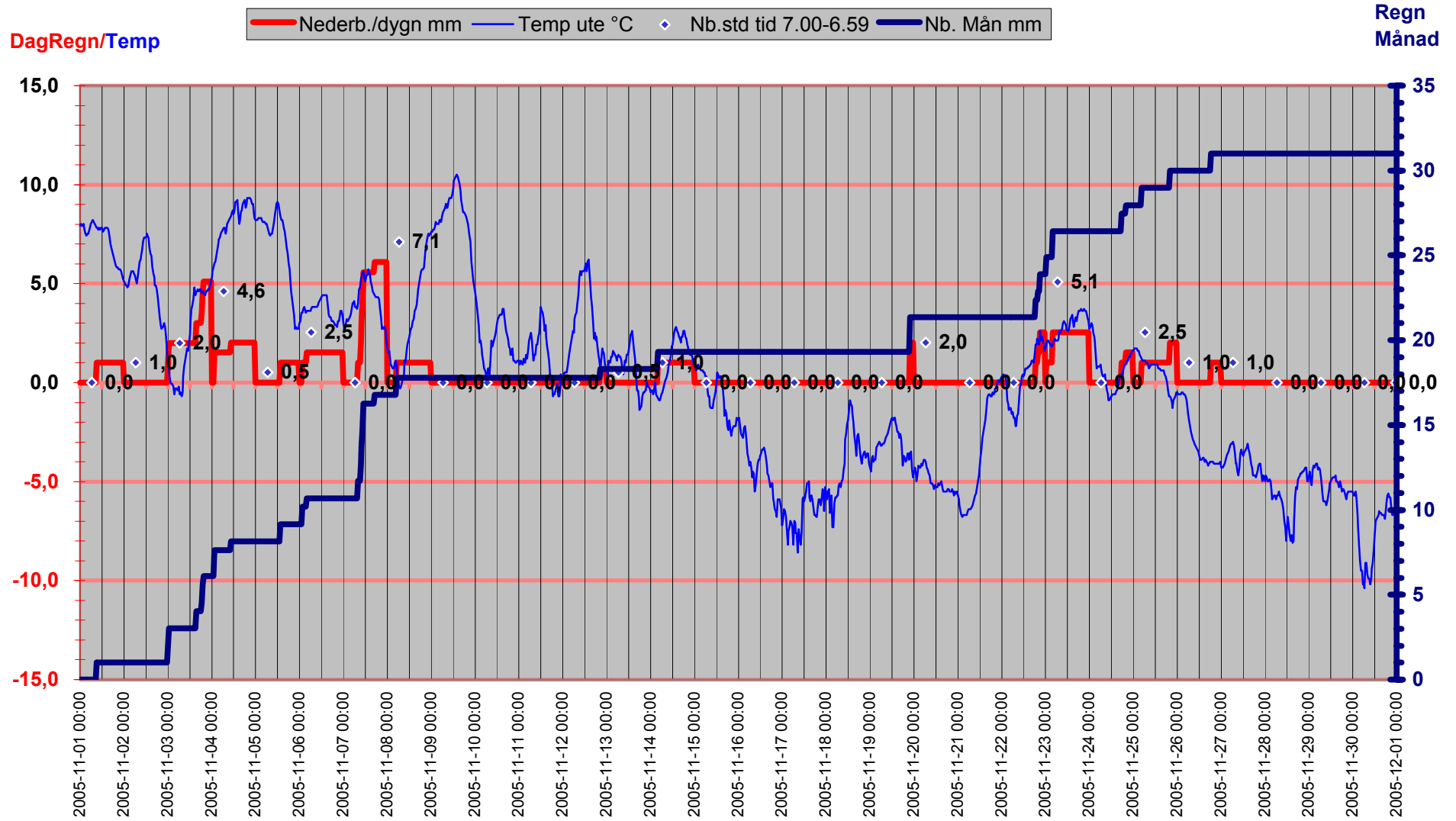

Luftryck/Nederbörd

◆ Luftryck mbar
 — Nederb./dygn mm
 △ Nb.std tid 7.00-6.59

Luftryck

Nederbör

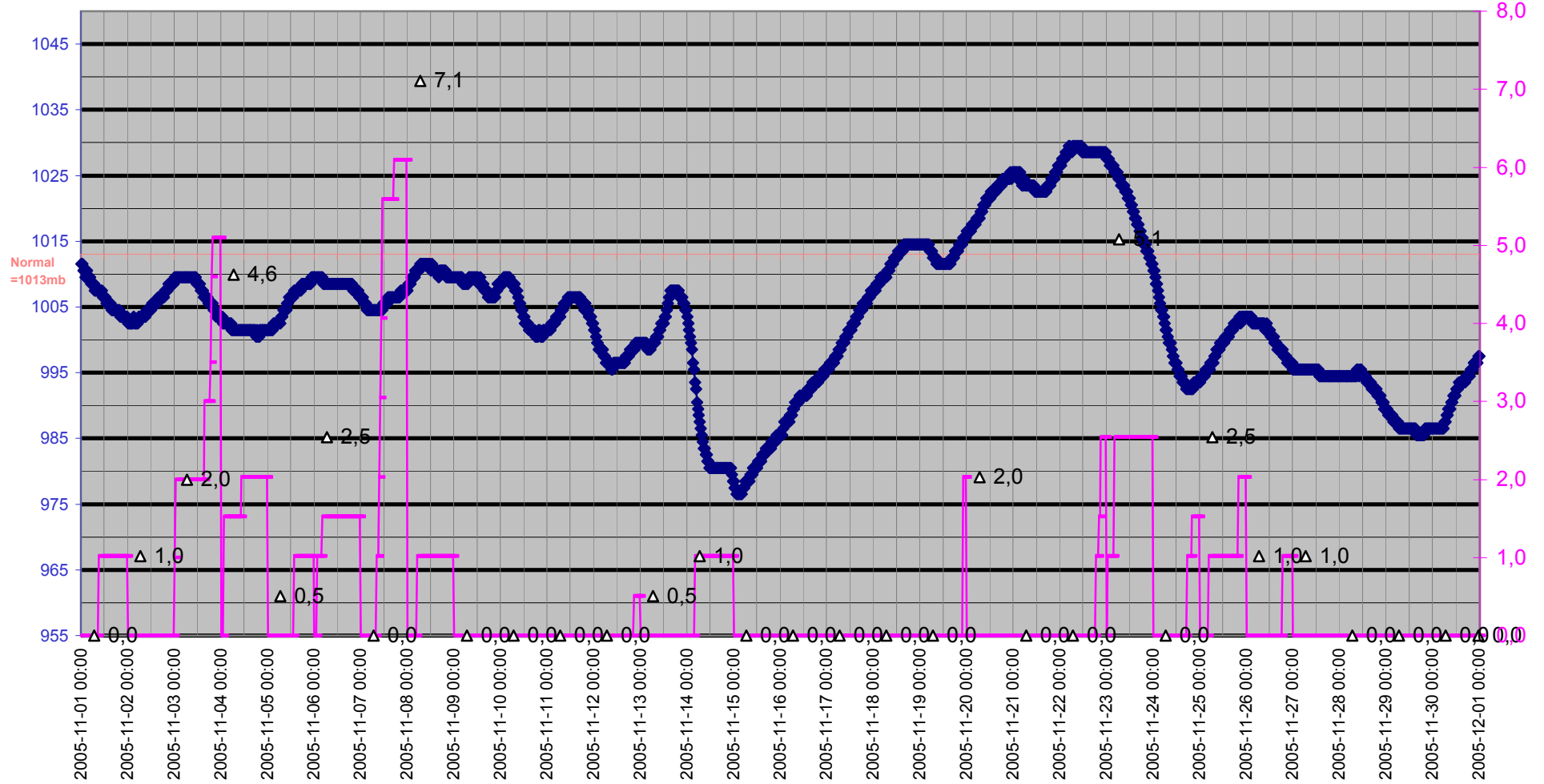

Grund

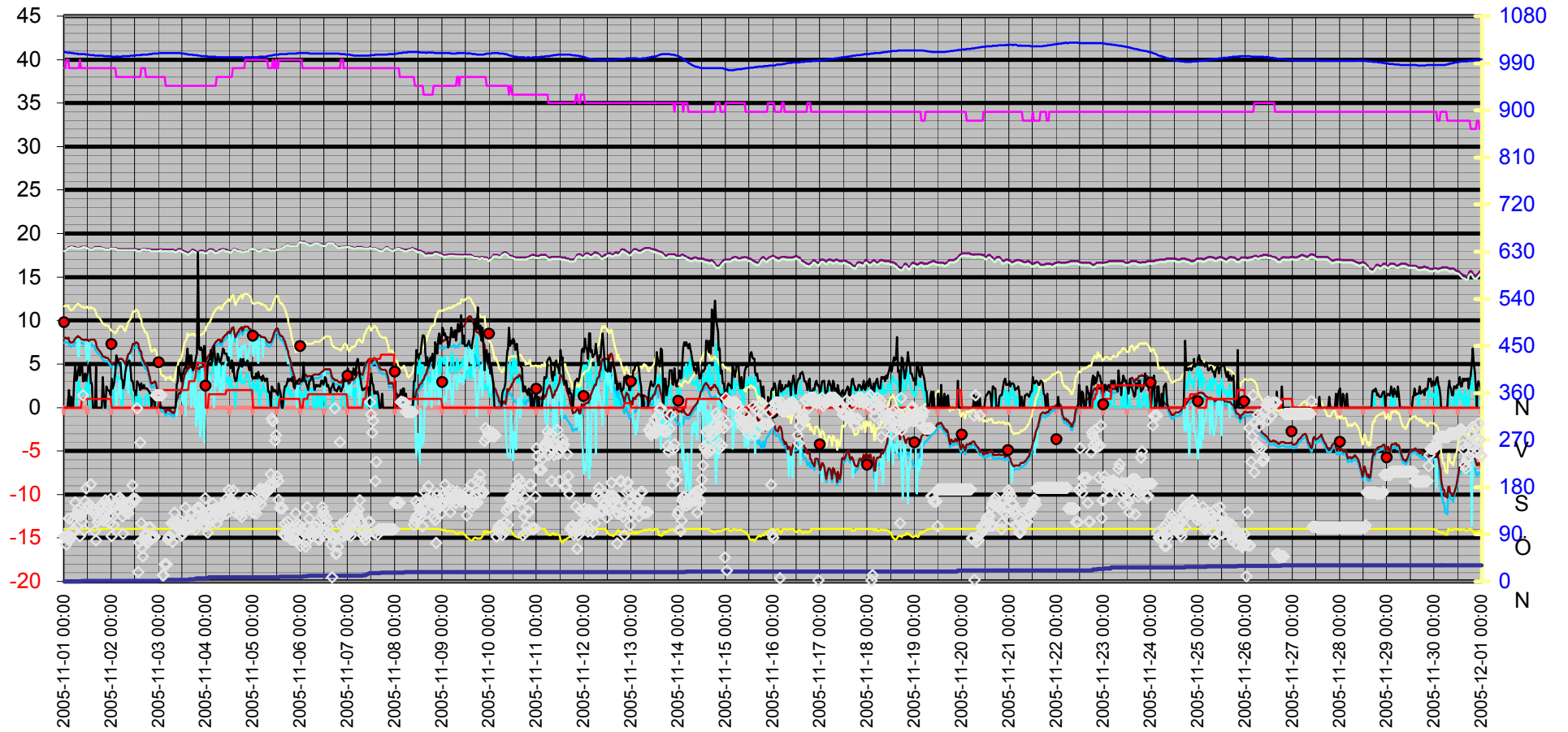

Datum	Vindrikt	Fukt inne	Fukt ute	Vindhast	Temp in	Temp ute	Nb. Mån	Tryck	Dagpp	Kyleffekt	Vix inne	Vix ute	Vindby	Korr lufttryck	Nederb./dygn
	°	Rh%	Rh%	m/s	°C	°C	mm	Mbar	°C	°C	°C	°C	m/s		mm
2005-11-01 00:00	86	39	100	0,0	18,03	7,92	0,0	1011,51	7,47	7,92	17,94	11,65	0,0	0,00	0,0
2005-11-01 00:30	84	39	100	0,0	18,13	8,02	0,0	1011,51	7,57	8,02	18,04	11,75	0,0	0,00	0,0
2005-11-01 01:00	71	40	100	0,0	18,13	7,92	0,0	1010,51	7,47	7,92	18,09	11,65	0,0	0,00	0,0
2005-11-01 01:30	85	40	100	0,0	18,23	7,92	0,0	1010,51	7,47	7,92	18,19	11,65	0,0	0,00	0,0
2005-11-01 02:00	80	40	100	0,0	18,33	8,02	0,0	1009,51	7,57	8,02	18,29	11,75	1,2	0,00	0,0
2005-11-01 02:30	120	39	100	0,0	18,43	7,72	0,0	1010,51	7,28	7,72	18,35	11,45	2,0	0,00	0,0
2005-11-01 03:00	84	39	100	0,0	18,43	7,52	0,0	1010,51	7,08	7,52	18,35	11,25	0,0	0,00	0,0
2005-11-01 03:30	82	39	100	0,0	18,53	7,42	0,0	1009,51	6,98	7,42	18,45	11,15	1,2	0,00	0,0
2005-11-01 04:00	96	39	100	0,0	18,53	7,52	0,0	1009,51	7,08	7,52	18,45	11,25	0,0	0,00	0,0
2005-11-01 04:30	118	39	100	0,0	18,43	7,52	0,0	1009,51	7,08	7,52	18,35	11,25	0,0	0,00	0,0
2005-11-01 05:00	98	39	100	0,0	18,43	7,72	0,0	1008,51	7,28	7,72	18,35	11,45	3,3	0,00	0,0
2005-11-01 05:30	151	39	100	0,0	18,43	7,92	0,0	1008,51	7,47	7,92	18,35	11,65	4,7	0,00	0,0
2005-11-01 06:00	129	39	100	0,0	18,33	8,02	0,0	1008,51	7,57	8,02	18,25	11,75	3,1	0,00	0,0
2005-11-01 06:30	125	39	100	1,8	18,33	8,12	0,0	1008,51	7,67	8,12	18,25	11,85	3,5	0,00	0,0
2005-11-01 07:00	137	39	100	3,1	18,33	8,22	0,0	1007,51	7,77	5,94	18,25	11,95	4,1	0,00	0,0
2005-11-01 07:30	127	39	100	3,1	18,33	8,12	0,0	1007,51	7,67	5,83	18,25	11,85	4,7	0,00	0,0
2005-11-01 08:00	86	40	100	1,2	18,33	8,02	0,0	1007,51	7,57	8,02	18,29	11,75	3,7	0,00	0,0
2005-11-01 08:30	125	39	100	2,2	18,43	7,92	0,0	1007,51	7,47	7,92	18,35	11,65	4,7	0,00	0,0
2005-11-01 09:00	114	39	100	1,8	18,43	7,82	1,0	1007,51	7,38	7,82	18,35	11,55	5,0	1,02	1,0
2005-11-01 09:30	356	39	100	1,6	18,53	7,82	1,0	1007,51	7,38	7,82	18,45	11,55	3,0	1,02	1,0
2005-11-01 10:00	98	39	100	1,6	18,53	7,72	1,0	1007,51	7,28	7,72	18,45	11,45	3,0	0,00	1,0
2005-11-01 10:30	153	39	100	2,2	18,53	7,82	1,0	1007,51	7,38	7,82	18,45	11,55	3,9	0,00	1,0
2005-11-01 11:00	178	39	100	2,4	18,43	7,72	1,0	1006,51	7,28	6,34	18,35	11,45	3,1	0,00	1,0
2005-11-01 11:30	139	39	100	2,8	18,43	7,82	1,0	1006,51	7,38	5,51	18,35	11,55	3,5	0,00	1,0
2005-11-01 12:00	144	39	100	1,4	18,33	7,82	1,0	1006,51	7,38	7,82	18,25	11,55	3,9	0,00	1,0
2005-11-01 12:30	142	39	100	3,5	18,33	7,62	1,0	1006,51	7,18	4,34	18,25	11,35	4,9	0,00	1,0
2005-11-01 13:00	146	39	100	0,0	18,23	7,72	1,0	1005,51	7,28	7,72	18,14	11,45	5,2	0,00	1,0
2005-11-01 13:30	186	39	100	0,0	18,23	7,82	1,0	1005,51	7,38	7,82	18,14	11,55	2,8	0,00	1,0
2005-11-01 14:00	137	39	98	0,0	18,23	7,82	1,0	1005,51	7,07	7,82	18,14	11,38	2,8	0,00	1,0
2005-11-01 14:30	137	39	98	0,0	18,23	7,82	1,0	1005,51	7,07	7,82	18,14	11,38	0,0	0,00	1,0
2005-11-01 15:00	131	39	98	0,0	18,33	7,82	1,0	1005,51	7,07	7,82	18,25	11,38	0,0	0,00	1,0
2005-11-01 15:30	96	39	97	0,0	18,43	7,72	1,0	1004,51	6,82	7,72	18,35	11,19	0,0	0,00	1,0
2005-11-01 16:00	78	39	97	0,0	18,43	7,42	1,0	1004,51	6,52	7,42	18,35	10,89	4,7	0,00	1,0
2005-11-01 16:30	136	39	99	0,0	18,43	7,02	1,0	1004,51	6,43	7,02	18,35	10,66	0,0	0,00	1,0
2005-11-01 17:00	114	39	99	0,0	18,43	6,82	1,0	1004,51	6,23	6,82	18,35	10,46	0,0	0,00	1,0
2005-11-01 17:30	120	39	100	0,0	18,43	6,62	1,0	1004,51	6,18	6,62	18,35	10,35	0,0	0,00	1,0
2005-11-01 18:00	118	39	100	0,0	18,43	6,52	1,0	1004,51	6,08	6,52	18,35	10,25	0,0	0,00	1,0
2005-11-01 18:30	139	39	100	0,0	18,43	6,32	1,0	1004,51	5,88	6,32	18,35	10,05	0,0	0,00	1,0
2005-11-01 19:00	147	39	100	0,0	18,33	6,12	1,0	1004,51	5,68	6,12	18,25	9,85	0,0	0,00	1,0
2005-11-01 19:30	132	39	100	0,0	18,33	5,92	1,0	1004,51	5,48	5,92	18,25	9,65	3,5	0,00	1,0
2005-11-01 20:00	116	39	100	0,0	18,33	5,82	1,0	1003,51	5,38	5,82	18,25	9,55	1,2	0,00	1,0
2005-11-01 20:30	130	39	100	0,0	18,23	5,82	1,0	1003,51	5,38	5,82	18,14	9,55	0,0	0,00	1,0
2005-11-01 21:00	155	39	100	0,0	18,23	5,72	1,0	1003,51	5,28	5,72	18,14	9,45	0,0	0,00	1,0
2005-11-01 21:30	138	39	100	0,0	18,23	5,72	1,0	1003,51	5,28	5,72	18,14	9,45	2,4	0,00	1,0
2005-11-01 22:00	147	39	100	0,0	18,23	5,72	1,0	1003,51	5,28	5,72	18,14	9,45	2,0	0,00	1,0
2005-11-01 22:30	125	39	100	0,0	18,23	5,62	1,0	1003,51	5,18	5,62	18,14	9,35	2,0	0,00	1,0

Datum	Vindrikt °	Fukt inne Rh%	Fukt ute Rh%	Vindhast m/s	Temp in °C	Temp ute °C	Nb. Mån mm	Tryck Mbar	Dagpp °C	Kyleffekt °C	Vix inne °C	Vix ute °C	Vindby m/s	Korr lufttryck	Nederb./dygn mm
2005-11-01 23:00	111	39	100	0,0	18,23	5,42	1,0	1003,51	4,98	5,42	18,14	9,15	1,8	0,00	1,0
2005-11-01 23:30	157	39	100	0,0	18,33	5,22	1,0	1003,51	4,78	5,22	18,25	8,95	1,4	0,00	1,0
2005-11-02 00:00	86	39	100	0,0	18,33	5,12	1,0	1002,51	4,68	5,12	18,25	8,85	3,3	0,00	0,0
2005-11-02 00:30	125	39	100	0,0	18,33	5,02	1,0	1002,51	4,58	5,02	18,25	8,75	2,2	0,00	0,0
2005-11-02 01:00	107	39	100	1,2	18,33	4,92	1,0	1002,51	4,48	4,92	18,25	8,65	2,6	0,00	0,0
2005-11-02 01:30	145	39	100	2,8	18,33	4,92	1,0	1002,51	4,48	2,34	18,25	8,65	3,0	0,00	0,0
2005-11-02 02:00	144	39	100	3,0	18,33	4,82	1,0	1002,51	4,38	2,23	18,25	8,55	4,1	0,00	0,0
2005-11-02 02:30	150	38	100	3,7	18,33	4,92	1,0	1002,51	4,48	0,25	18,20	8,65	6,0	0,00	0,0
2005-11-02 03:00	136	38	100	3,5	18,23	5,22	1,0	1003,51	4,78	1,63	18,10	8,95	5,6	0,00	0,0
2005-11-02 03:30	157	38	100	3,3	18,23	5,42	1,0	1002,51	4,98	1,86	18,10	9,15	5,2	0,00	0,0
2005-11-02 04:00	161	38	100	3,0	18,23	5,62	1,0	1002,51	5,18	3,10	18,10	9,35	5,0	0,00	0,0
2005-11-02 04:30	153	38	100	3,7	18,23	5,62	1,0	1002,51	5,18	1,07	18,10	9,35	5,2	0,00	0,0
2005-11-02 05:00	146	38	100	0,0	18,23	5,62	1,0	1002,51	5,18	5,62	18,10	9,35	3,3	0,00	0,0
2005-11-02 05:30	124	38	100	0,0	18,23	5,52	1,0	1003,51	5,08	5,52	18,10	9,25	3,1	0,00	0,0
2005-11-02 06:00	91	38	100	1,6	18,23	5,42	1,0	1003,51	4,98	5,42	18,10	9,15	2,2	0,00	0,0
2005-11-02 06:30	137	38	100	2,4	18,23	5,22	1,0	1003,51	4,78	3,70	18,10	8,95	2,6	0,00	0,0
2005-11-02 07:00	133	38	100	3,1	18,23	5,02	1,0	1003,51	4,58	2,45	18,10	8,75	3,9	0,00	0,0
2005-11-02 07:30	148	38	100	3,0	18,23	5,32	1,0	1003,51	4,88	2,77	18,10	9,05	4,7	0,00	0,0
2005-11-02 08:00	131	38	100	2,6	18,23	5,72	1,0	1003,51	5,28	4,22	18,10	9,45	5,2	0,00	0,0
2005-11-02 08:30	130	38	100	3,7	18,23	6,12	1,0	1003,51	5,68	1,65	18,10	9,85	5,2	0,00	0,0
2005-11-02 09:00	147	38	100	2,8	18,23	6,22	1,0	1003,51	5,78	3,76	18,10	9,95	5,4	0,00	0,0
2005-11-02 09:30	146	38	100	2,0	18,23	6,42	1,0	1004,51	5,98	6,42	18,10	10,15	4,7	0,00	0,0
2005-11-02 10:00	147	38	100	1,4	18,23	6,72	1,0	1004,51	6,28	6,72	18,10	10,45	3,1	0,00	0,0
2005-11-02 10:30	184	38	100	1,4	18,23	7,12	1,0	1004,51	6,68	7,12	18,10	10,85	3,1	0,00	0,0
2005-11-02 11:00	158	38	100	1,4	18,23	7,32	1,0	1004,51	6,88	7,32	18,10	11,05	2,8	0,00	0,0
2005-11-02 11:30	158	38	100	0,0	18,23	7,32	1,0	1004,51	6,88	7,32	18,10	11,05	2,0	0,00	0,0
2005-11-02 12:00	157	38	100	0,0	18,23	7,32	1,0	1004,51	6,88	7,32	18,10	11,05	1,8	0,00	0,0
2005-11-02 12:30	157	38	100	0,0	18,23	7,52	1,0	1005,51	7,08	7,52	18,10	11,25	1,4	0,00	0,0
2005-11-02 13:00	331	38	100	1,8	18,13	7,42	1,0	1005,51	6,98	7,42	18,00	11,15	3,0	0,00	0,0
2005-11-02 13:30	18	38	100	1,4	18,13	7,32	1,0	1005,51	6,88	7,32	18,00	11,05	2,8	0,00	0,0
2005-11-02 14:00	75	38	100	0,0	18,13	6,82	1,0	1005,51	6,38	6,82	18,00	10,55	2,6	0,00	0,0
2005-11-02 14:30	265	38	100	0,0	18,13	6,52	1,0	1005,51	6,08	6,52	18,00	10,25	2,0	0,00	0,0
2005-11-02 15:00	111	39	100	1,2	18,13	6,42	1,0	1005,51	5,98	6,42	18,04	10,15	2,8	0,00	0,0
2005-11-02 15:30	64	39	100	0,0	18,23	5,82	1,0	1006,51	5,38	5,82	18,14	9,55	2,2	0,00	0,0
2005-11-02 16:00	48	39	100	0,0	18,23	5,52	1,0	1006,51	5,08	5,52	18,14	9,25	2,2	0,00	0,0
2005-11-02 16:30	78	39	100	0,0	18,23	5,32	1,0	1006,51	4,88	5,32	18,14	9,05	2,6	0,00	0,0
2005-11-02 17:00	89	39	100	0,0	18,23	4,92	1,0	1006,51	4,48	4,92	18,14	8,65	2,2	0,00	0,0
2005-11-02 17:30	87	38	100	1,4	18,23	4,92	1,0	1006,51	4,48	4,92	18,10	8,65	2,2	0,00	0,0
2005-11-02 18:00	79	38	100	1,2	18,23	4,72	1,0	1006,51	4,28	4,72	18,10	8,45	2,2	0,00	0,0
2005-11-02 18:30	75	38	100	1,6	18,23	4,32	1,0	1006,51	3,88	4,32	18,10	8,05	2,0	0,00	0,0
2005-11-02 19:00	103	38	100	0,0	18,23	3,82	1,0	1007,51	3,39	3,82	18,10	7,55	1,8	0,00	0,0
2005-11-02 19:30	103	38	100	0,0	18,23	3,32	1,0	1007,51	2,89	3,32	18,10	7,05	1,6	0,00	0,0
2005-11-02 20:00	83	38	100	0,0	18,13	2,92	1,0	1007,51	2,49	2,92	18,00	6,65	1,6	0,00	0,0
2005-11-02 20:30	83	38	100	0,0	18,13	2,72	1,0	1007,51	2,29	2,72	18,00	6,45	0,0	0,00	0,0
2005-11-02 21:00	84	38	100	0,0	18,13	2,82	1,0	1008,51	2,39	2,82	18,00	6,55	1,6	0,00	0,0
2005-11-02 21:30	84	38	100	0,0	18,13	2,82	1,0	1008,51	2,39	2,82	18,00	6,55	1,4	0,00	0,0

Datum	Vindrikt °	Fukt inne Rh%	Fukt ute Rh%	Vindhast m/s	Temp in °C	Temp ute °C	Nb. Mån mm	Tryck Mbar	Dagpp °C	Kyleffekt °C	Vix inne °C	Vix ute °C	Vindby m/s	Korr lufttryck	Nederb./dygn mm
2005-11-02 22:00	85	38	100	0,0	18,13	3,02	1,0	1008,51	2,59	3,02	18,00	6,75	0,0	0,00	0,0
2005-11-02 22:30	356	38	100	1,6	18,13	2,82	1,0	1008,51	2,39	2,82	18,00	6,55	2,0	0,00	0,0
2005-11-02 23:00	356	38	100	0,0	18,13	2,32	1,0	1008,51	1,89	2,32	18,00	6,05	1,8	0,00	0,0
2005-11-02 23:30	356	38	100	1,6	18,13	1,62	1,0	1008,51	1,19	1,62	18,00	5,35	1,8	0,00	0,0
2005-11-03 00:00	356	38	100	0,0	18,13	1,02	2,0	1009,51	0,59	1,02	18,00	4,75	1,8	0,00	1,0
2005-11-03 00:30	356	38	100	0,0	18,13	0,72	3,0	1009,51	0,29	0,72	18,00	4,44	0,0	1,02	2,0
2005-11-03 01:00	356	38	100	0,0	18,23	0,31	3,0	1009,51	-0,11	0,31	18,10	4,04	0,0	1,02	2,0
2005-11-03 01:30	356	38	100	0,0	18,13	0,01	3,0	1009,51	-0,41	0,01	18,00	3,74	0,0	0,00	2,0
2005-11-03 02:00	12	38	100	0,0	18,13	-0,09	3,0	1009,51	-0,51	-0,09	18,00	3,64	0,0	0,00	2,0
2005-11-03 02:30	12	38	100	0,0	18,13	-0,09	3,0	1009,51	-0,51	-0,09	18,00	3,64	0,0	0,00	2,0
2005-11-03 03:00	33	38	100	0,0	18,13	-0,19	3,0	1009,51	-0,60	-0,19	18,00	3,54	0,0	0,00	2,0
2005-11-03 03:30	33	37	100	0,0	18,13	-0,59	3,0	1009,51	-1,00	-0,59	17,96	3,14	0,0	0,00	2,0
2005-11-03 04:00	33	37	100	0,0	18,13	-0,29	3,0	1009,51	-0,70	-0,29	17,96	3,44	0,0	0,00	2,0
2005-11-03 04:30	80	37	100	0,0	18,13	-0,29	3,0	1009,51	-0,70	-0,29	17,96	3,44	0,0	0,00	2,0
2005-11-03 05:00	84	37	100	0,0	18,13	-0,29	3,0	1009,51	-0,70	-0,29	17,96	3,44	0,0	0,00	2,0
2005-11-03 05:30	85	37	100	0,0	18,13	-0,39	3,0	1009,51	-0,80	-0,39	17,96	3,34	0,0	0,00	2,0
2005-11-03 06:00	85	37	100	0,0	18,13	-0,19	3,0	1009,51	-0,60	-0,19	17,96	3,54	0,0	0,00	2,0
2005-11-03 06:30	111	37	100	0,0	18,13	-0,59	3,0	1009,51	-1,00	-0,59	17,96	3,14	0,0	0,00	2,0
2005-11-03 07:00	76	37	100	0,0	18,13	-0,49	3,0	1009,51	-0,90	-0,49	17,96	3,24	0,0	0,00	2,0
2005-11-03 07:30	110	37	100	0,0	18,13	-0,69	3,0	1009,51	-1,10	-0,69	17,96	3,04	0,0	0,00	2,0
2005-11-03 08:00	131	37	100	0,0	18,03	-0,49	3,0	1009,51	-0,90	-0,49	17,86	3,24	0,0	0,00	2,0
2005-11-03 08:30	109	37	100	0,0	18,03	0,31	3,0	1009,51	-0,11	0,31	17,86	4,04	0,0	0,00	2,0
2005-11-03 09:00	108	37	100	2,6	18,03	0,82	3,0	1009,51	0,39	-0,95	17,86	4,54	2,6	0,00	2,0
2005-11-03 09:30	102	37	100	1,4	18,13	1,12	3,0	1009,51	0,69	1,12	17,96	4,85	3,0	0,00	2,0
2005-11-03 10:00	111	37	100	2,2	18,23	1,42	3,0	1009,51	0,99	1,42	18,06	5,15	4,7	0,00	2,0
2005-11-03 10:30	118	37	100	2,0	18,23	1,72	3,0	1009,51	1,29	1,72	18,06	5,45	4,7	0,00	2,0
2005-11-03 11:00	100	37	100	1,8	18,23	1,62	3,0	1009,51	1,19	1,62	18,06	5,35	3,7	0,00	2,0
2005-11-03 11:30	87	37	100	1,6	18,13	2,02	3,0	1008,51	1,59	2,02	17,96	5,75	3,0	0,00	2,0
2005-11-03 12:00	91	37	100	2,4	18,03	2,42	3,0	1008,51	1,99	0,74	17,86	6,15	3,9	0,00	2,0
2005-11-03 12:30	99	37	100	3,1	18,03	3,12	3,0	1008,51	2,69	0,37	17,86	6,85	3,9	0,00	2,0
2005-11-03 13:00	99	37	100	2,0	17,93	3,72	3,0	1008,51	3,29	3,72	17,76	7,45	4,5	0,00	2,0
2005-11-03 13:30	141	37	100	3,7	17,93	3,92	3,0	1007,51	3,49	-0,92	17,76	7,65	4,5	0,00	2,0
2005-11-03 14:00	116	37	100	2,2	17,83	4,22	3,0	1007,51	3,78	4,22	17,66	7,95	5,8	0,00	2,0
2005-11-03 14:30	101	37	100	2,4	17,73	4,82	3,0	1007,51	4,38	3,27	17,56	8,55	6,8	0,00	2,0
2005-11-03 15:00	111	37	100	3,1	17,73	4,42	3,0	1006,51	3,98	1,79	17,56	8,15	5,0	0,00	2,0
2005-11-03 15:30	118	37	100	2,6	17,83	4,62	4,0	1006,51	4,18	3,06	17,66	8,35	6,0	1,02	3,0
2005-11-03 16:00	102	37	100	2,2	17,93	4,62	4,0	1006,51	4,18	4,62	17,76	8,35	4,9	1,02	3,0
2005-11-03 16:30	128	37	100	3,7	18,03	4,72	4,0	1006,51	4,28	0,02	17,86	8,45	6,0	0,00	3,0
2005-11-03 17:00	110	37	100	2,4	18,13	4,62	4,0	1006,51	4,18	3,06	17,96	8,35	4,5	0,00	3,0
2005-11-03 17:30	104	37	100	2,4	18,13	4,72	4,0	1005,51	4,28	3,17	17,96	8,45	4,3	0,00	3,0
2005-11-03 18:00	107	37	100	3,7	18,03	4,72	4,0	1005,51	4,28	0,02	17,86	8,45	4,7	0,00	3,0
2005-11-03 18:30	99	37	100	2,0	18,03	4,52	4,5	1005,51	4,08	4,52	17,86	8,25	5,4	0,51	3,5
2005-11-03 19:00	123	37	100	4,9	17,93	4,62	5,6	1005,51	4,18	-2,16	17,76	8,35	6,0	1,52	4,6
2005-11-03 19:30	138	37	100	3,5	17,83	4,52	6,1	1005,51	4,08	0,84	17,66	8,25	6,2	1,52	5,1
2005-11-03 20:00	141	37	100	4,3	17,83	4,52	6,1	1004,51	4,08	-1,28	17,66	8,25	17,8	0,00	5,1
2005-11-03 20:30	141	37	100	3,1	17,93	4,42	6,1	1004,51	3,98	1,79	17,76	8,15	6,8	0,00	5,1

Datum	Vindrikt °	Fukt inne Rh%	Fukt ute Rh%	Vindhast m/s	Temp in °C	Temp ute °C	Nb. Mån mm	Tryck Mbar	Dagpp °C	Kyleffekt °C	Vix inne °C	Vix ute °C	Vindby m/s	Korr lufttryck	Nederb./dygn mm
2005-11-03 21:00	140	37	100	5,6	18,03	4,62	6,1	1004,51	4,18	-3,29	17,86	8,35	6,6	0,00	5,1
2005-11-03 21:30	126	37	100	4,7	18,03	4,62	6,1	1003,51	4,18	-2,16	17,86	8,35	6,9	0,00	5,1
2005-11-03 22:00	118	37	100	2,2	18,03	4,72	6,1	1003,51	4,28	4,72	17,86	8,45	6,6	0,00	5,1
2005-11-03 22:30	108	37	100	3,1	18,03	4,72	6,1	1003,51	4,28	2,12	17,86	8,45	5,0	0,00	5,1
2005-11-03 23:00	122	37	100	6,4	17,93	4,92	6,1	1003,51	4,48	-4,04	17,76	8,65	7,1	0,00	5,1
2005-11-03 23:30	159	37	100	3,9	17,93	5,12	6,1	1003,51	4,68	0,48	17,76	8,85	6,4	0,00	5,1
2005-11-04 00:00	105	37	100	2,0	17,93	5,32	6,1	1003,51	4,88	5,32	17,76	9,05	3,3	0,00	0,0
2005-11-04 00:30	116	37	100	1,8	17,93	5,62	6,1	1003,51	5,18	5,62	17,76	9,35	3,1	0,00	0,0
2005-11-04 01:00	93	37	100	3,0	18,03	5,82	6,1	1002,51	5,38	3,32	17,86	9,55	5,2	0,00	0,0
2005-11-04 01:30	128	37	100	3,0	18,13	6,02	7,6	1002,51	5,58	3,54	17,96	9,75	5,4	1,52	1,5
2005-11-04 02:00	136	37	100	3,1	18,23	6,12	7,6	1002,51	5,68	3,65	18,06	9,85	5,6	1,52	1,5
2005-11-04 02:30	121	37	100	3,7	18,23	6,42	7,6	1002,51	5,98	2,00	18,06	10,15	6,6	0,00	1,5
2005-11-04 03:00	116	37	100	4,1	18,13	6,72	7,6	1002,51	6,28	1,37	17,96	10,45	5,2	0,00	1,5
2005-11-04 03:30	149	37	100	4,3	18,13	7,02	7,6	1002,51	6,58	1,73	17,96	10,75	6,0	0,00	1,5
2005-11-04 04:00	138	37	100	5,4	18,03	7,22	7,6	1002,51	6,78	0,03	17,86	10,95	7,1	0,00	1,5
2005-11-04 04:30	130	37	100	4,3	17,93	7,32	7,6	1002,51	6,88	2,10	17,76	11,05	6,2	0,00	1,5
2005-11-04 05:00	138	37	100	3,1	17,93	7,52	7,6	1002,51	7,08	5,18	17,76	11,25	4,9	0,00	1,5
2005-11-04 05:30	110	38	100	4,3	17,93	7,62	7,6	1001,51	7,18	2,46	17,80	11,35	5,0	0,00	1,5
2005-11-04 06:00	135	38	100	3,9	17,93	7,72	7,6	1001,51	7,28	3,52	17,80	11,45	6,2	0,00	1,5
2005-11-04 06:30	123	38	100	2,6	18,03	7,82	7,6	1001,51	7,38	6,44	17,90	11,55	5,8	0,00	1,5
2005-11-04 07:00	132	38	100	4,9	18,13	7,82	7,6	1001,51	7,38	1,81	18,00	11,55	5,2	0,00	1,5
2005-11-04 07:30	123	38	100	3,7	18,13	7,52	7,6	1001,51	7,08	3,28	18,00	11,25	5,4	0,00	1,5
2005-11-04 08:00	131	38	100	4,5	18,23	7,62	7,6	1001,51	7,18	1,56	18,10	11,35	6,0	0,00	1,5
2005-11-04 08:30	146	38	100	3,3	18,23	8,02	7,6	1001,51	7,57	4,80	18,10	11,75	6,8	0,00	1,5
2005-11-04 09:00	137	38	100	4,7	18,23	8,12	7,6	1001,51	7,67	2,18	18,10	11,85	6,6	0,00	1,5
2005-11-04 09:30	144	38	100	3,9	18,13	8,22	7,6	1001,51	7,77	4,10	18,00	11,95	6,2	0,00	1,5
2005-11-04 10:00	156	38	100	3,3	18,13	8,32	7,6	1001,51	7,87	5,13	18,00	12,05	6,2	0,00	1,5
2005-11-04 10:30	129	38	100	3,3	18,13	8,42	8,1	1001,51	7,97	5,25	18,00	12,15	6,2	0,51	2,0
2005-11-04 11:00	146	38	100	2,8	18,03	8,62	8,1	1001,51	8,17	6,38	17,90	12,35	5,4	0,51	2,0
2005-11-04 11:30	175	38	100	3,5	18,03	8,72	8,1	1001,51	8,27	5,59	17,90	12,45	5,8	0,00	2,0
2005-11-04 12:00	141	38	100	2,2	17,93	8,52	8,1	1001,51	8,07	8,52	17,80	12,25	4,9	0,00	2,0
2005-11-04 12:30	156	38	100	3,3	17,93	8,72	8,1	1001,51	8,27	5,59	17,80	12,45	4,5	0,00	2,0
2005-11-04 13:00	155	38	100	2,4	18,03	9,12	8,1	1001,51	8,67	7,81	17,90	12,85	5,4	0,00	2,0
2005-11-04 13:30	151	39	100	2,4	18,13	9,12	8,1	1001,51	8,67	7,81	18,04	12,85	4,1	0,00	2,0
2005-11-04 14:00	174	39	100	2,2	18,23	9,22	8,1	1001,51	8,77	9,22	18,14	12,95	4,7	0,00	2,0
2005-11-04 14:30	148	39	100	1,8	18,23	8,52	8,1	1001,51	8,07	8,52	18,14	12,25	3,5	0,00	2,0
2005-11-04 15:00	132	39	100	0,0	18,23	8,02	8,1	1001,51	7,57	8,02	18,14	11,75	3,0	0,00	2,0
2005-11-04 15:30	140	39	100	2,2	18,13	8,32	8,1	1001,51	7,87	8,32	18,04	12,05	3,1	0,00	2,0
2005-11-04 16:00	139	39	100	3,0	18,13	8,62	8,1	1001,51	8,17	6,38	18,04	12,35	4,1	0,00	2,0
2005-11-04 16:30	139	39	100	3,5	18,03	8,72	8,1	1001,51	8,27	5,59	17,94	12,45	4,5	0,00	2,0
2005-11-04 17:00	128	39	100	3,1	18,03	9,02	8,1	1001,51	8,57	6,82	17,94	12,75	4,9	0,00	2,0
2005-11-04 17:30	135	39	100	4,1	18,03	9,12	8,1	1001,51	8,67	4,26	17,94	12,85	5,6	0,00	2,0
2005-11-04 18:00	123	39	100	2,8	17,93	9,22	8,1	1000,51	8,77	7,04	17,84	12,95	4,7	0,00	2,0
2005-11-04 18:30	140	39	100	3,1	17,93	8,82	8,1	1001,51	8,37	6,60	17,84	12,55	4,7	0,00	2,0
2005-11-04 19:00	141	39	100	3,0	17,93	9,02	8,1	1000,51	8,57	6,82	17,84	12,75	5,6	0,00	2,0
2005-11-04 19:30	154	39	100	2,8	17,93	9,32	8,1	1000,51	8,87	7,14	17,84	13,05	5,0	0,00	2,0

Datum	Vindrikt °	Fukt inne Rh%	Fukt ute Rh%	Vindhast m/s	Temp in °C	Temp ute °C	Nb. Mån mm	Tryck Mbar	Dagpp °C	Kyleffekt °C	Vix inne °C	Vix ute °C	Vindby m/s	Korr lufttryck	Nederb./dygn mm
2005-11-04 20:00	152	40	100	3,1	17,93	9,32	8,1	1001,51	8,87	7,14	17,89	13,05	5,2	0,00	2,0
2005-11-04 20:30	158	40	100	3,7	17,93	9,32	8,1	1001,51	8,87	5,38	17,89	13,05	4,9	0,00	2,0
2005-11-04 21:00	139	40	100	3,9	18,03	9,32	8,1	1001,51	8,87	5,38	17,99	13,05	5,4	0,00	2,0
2005-11-04 21:30	150	40	100	3,5	18,03	9,22	8,1	1001,51	8,77	6,15	17,99	12,95	4,7	0,00	2,0
2005-11-04 22:00	144	40	100	2,8	18,23	9,02	8,1	1001,51	8,57	6,82	18,19	12,75	4,3	0,00	2,0
2005-11-04 22:30	141	40	100	2,0	18,23	9,02	8,1	1001,51	8,57	9,02	18,19	12,75	4,9	0,00	2,0
2005-11-04 23:00	154	40	100	1,6	18,23	8,52	8,1	1001,51	8,07	8,52	18,19	12,25	4,1	0,00	2,0
2005-11-04 23:30	141	40	100	1,4	18,33	8,32	8,1	1001,51	7,87	8,32	18,29	12,05	3,5	0,00	2,0
2005-11-05 00:00	131	40	100	3,0	18,23	8,22	8,1	1001,51	7,77	5,94	18,19	11,95	3,3	0,00	0,0
2005-11-05 00:30	147	40	100	2,8	18,23	8,22	8,1	1001,51	7,77	5,94	18,19	11,95	3,5	0,00	0,0
2005-11-05 01:00	139	40	100	2,2	18,23	8,22	8,1	1001,51	7,77	8,22	18,19	11,95	3,3	0,00	0,0
2005-11-05 01:30	130	40	100	1,8	18,13	8,32	8,1	1001,51	7,87	8,32	18,09	12,05	3,9	0,00	0,0
2005-11-05 02:00	171	40	100	3,1	18,03	8,32	8,1	1001,51	7,87	6,05	17,99	12,05	3,3	0,00	0,0
2005-11-05 02:30	153	40	100	3,5	18,03	8,32	8,1	1001,51	7,87	5,13	17,99	12,05	4,1	0,00	0,0
2005-11-05 03:00	174	40	100	0,0	18,03	8,32	8,1	1002,51	7,87	8,32	17,99	12,05	3,5	0,00	0,0
2005-11-05 03:30	178	40	100	1,8	18,03	8,22	8,1	1002,51	7,77	8,22	17,99	11,95	3,3	0,00	0,0
2005-11-05 04:00	148	40	100	1,4	18,03	8,12	8,1	1002,51	7,67	8,12	17,99	11,85	3,5	0,00	0,0
2005-11-05 04:30	159	40	100	1,8	18,13	8,12	8,1	1002,51	7,67	8,12	18,09	11,85	3,1	0,00	0,0
2005-11-05 05:00	172	40	100	2,8	18,23	8,12	8,1	1002,51	7,67	5,83	18,19	11,85	3,7	0,00	0,0
2005-11-05 05:30	176	40	100	2,2	18,23	8,02	8,1	1002,51	7,57	8,02	18,19	11,75	3,3	0,00	0,0
2005-11-05 06:00	169	40	100	1,8	18,23	8,02	8,1	1002,51	7,57	8,02	18,19	11,75	3,0	0,00	0,0
2005-11-05 06:30	175	40	100	2,0	18,23	7,82	8,1	1002,51	7,38	7,82	18,19	11,55	3,3	0,00	0,0
2005-11-05 07:00	173	40	100	1,6	18,23	7,62	8,1	1003,51	7,18	7,62	18,19	11,35	3,3	0,00	0,0
2005-11-05 07:30	173	39	100	0,0	18,23	7,52	8,1	1003,51	7,08	7,52	18,14	11,25	1,8	0,00	0,0
2005-11-05 08:00	184	39	100	0,0	18,23	7,42	8,1	1004,51	6,98	7,42	18,14	11,15	1,8	0,00	0,0
2005-11-05 08:30	185	39	100	0,0	18,13	7,52	8,1	1004,51	7,08	7,52	18,04	11,25	1,6	0,00	0,0
2005-11-05 09:00	205	39	100	0,0	18,13	7,52	8,1	1004,51	7,08	7,52	18,04	11,25	0,0	0,00	0,0
2005-11-05 09:30	311	39	100	1,4	18,13	7,82	8,1	1004,51	7,38	7,82	18,04	11,55	2,4	0,00	0,0
2005-11-05 10:00	306	40	100	0,0	18,13	8,12	8,1	1005,51	7,67	8,12	18,09	11,85	2,2	0,00	0,0
2005-11-05 10:30	186	39	100	0,0	18,13	8,52	8,1	1005,51	8,07	8,52	18,04	12,25	1,8	0,00	0,0
2005-11-05 11:00	269	39	100	0,0	18,13	8,82	8,1	1006,51	8,37	8,82	18,04	12,55	2,0	0,00	0,0
2005-11-05 11:30	279	40	100	0,0	18,13	9,02	8,1	1006,51	8,57	9,02	18,09	12,75	1,8	0,00	0,0
2005-11-05 12:00	201	39	100	1,4	18,23	9,12	8,1	1006,51	8,67	9,12	18,14	12,85	1,6	0,00	0,0
2005-11-05 12:30	192	39	100	0,0	18,23	9,02	8,1	1006,51	8,57	9,02	18,14	12,75	1,4	0,00	0,0
2005-11-05 13:00	156	40	100	1,8	18,23	8,72	8,1	1006,51	8,27	8,72	18,19	12,45	2,8	0,00	0,0
2005-11-05 13:30	140	40	100	0,0	18,23	8,42	9,2	1007,51	7,97	8,42	18,19	12,15	2,0	1,02	1,0
2005-11-05 14:00	140	40	100	0,0	18,23	8,22	9,2	1007,51	7,77	8,22	18,19	11,95	1,6	1,02	1,0
2005-11-05 14:30	140	40	100	0,0	18,33	8,22	9,2	1007,51	7,77	8,22	18,29	11,95	0,0	0,00	1,0
2005-11-05 15:00	140	40	100	0,0	18,43	8,12	9,2	1007,51	7,67	8,12	18,39	11,85	0,0	0,00	1,0
2005-11-05 15:30	89	40	100	0,0	18,43	7,82	9,2	1007,51	7,38	7,82	18,39	11,55	1,6	0,00	1,0
2005-11-05 16:00	110	40	100	1,4	18,53	7,62	9,2	1007,51	7,18	7,62	18,49	11,35	2,4	0,00	1,0
2005-11-05 16:30	87	40	100	1,6	18,63	7,22	9,2	1007,51	6,78	7,22	18,59	10,95	2,4	0,00	1,0
2005-11-05 17:00	99	40	100	2,2	18,73	6,82	9,2	1007,51	6,38	6,82	18,69	10,55	2,8	0,00	1,0
2005-11-05 17:30	114	40	100	2,4	18,73	6,52	9,2	1008,51	6,08	5,07	18,69	10,25	3,3	0,00	1,0
2005-11-05 18:00	94	40	99	2,0	18,73	6,02	9,2	1008,51	5,43	6,02	18,69	9,66	3,0	0,00	1,0
2005-11-05 18:30	86	40	99	1,4	18,63	5,72	9,2	1008,51	5,13	5,72	18,59	9,36	3,1	0,00	1,0

Datum	Vindrikt °	Fukt inne Rh%	Fukt ute Rh%	Vindhast m/s	Temp in °C	Temp ute °C	Nb. Mån mm	Tryck Mbar	Dagpp °C	Kyleffekt °C	Vix inne °C	Vix ute °C	Vindby m/s	Korr lufttryck	Nederb./dygn mm
2005-11-05 19:00	100	40	98	2,0	18,63	5,32	9,2	1008,51	4,58	5,32	18,59	8,88	3,3	0,00	1,0
2005-11-05 19:30	79	40	97	1,2	18,63	4,62	9,2	1008,51	3,74	4,62	18,59	8,09	3,0	0,00	1,0
2005-11-05 20:00	99	40	97	1,6	18,63	4,22	9,2	1008,51	3,34	4,22	18,59	7,69	3,5	0,00	1,0
2005-11-05 20:30	79	40	97	1,4	18,63	3,82	9,2	1008,51	2,94	3,82	18,59	7,29	2,4	0,00	1,0
2005-11-05 21:00	91	40	98	1,4	18,63	3,42	9,2	1008,51	2,69	3,42	18,59	6,97	2,2	0,00	1,0
2005-11-05 21:30	130	40	99	1,6	18,53	2,72	9,2	1008,51	2,14	2,72	18,49	6,36	3,0	0,00	1,0
2005-11-05 22:00	77	40	100	2,8	18,53	2,82	9,2	1008,51	2,39	0,04	18,49	6,55	2,8	0,00	1,0
2005-11-05 22:30	110	40	100	2,4	18,63	2,72	9,2	1009,51	2,29	1,06	18,59	6,45	3,1	0,00	1,0
2005-11-05 23:00	101	40	100	1,6	18,83	2,72	9,2	1009,51	2,29	2,72	18,79	6,45	3,0	0,00	1,0
2005-11-05 23:30	107	40	100	2,0	19,03	2,72	9,2	1009,51	2,29	2,72	18,99	6,45	3,3	0,00	1,0
2005-11-06 00:00	69	40	100	0,0	19,03	3,02	9,2	1009,51	2,59	3,02	18,99	6,75	3,1	0,00	0,0
2005-11-06 00:30	86	40	100	1,8	19,03	3,12	9,2	1009,51	2,69	3,12	18,99	6,85	3,0	0,00	0,0
2005-11-06 01:00	97	39	100	1,4	19,03	3,52	9,2	1009,51	3,09	3,52	18,95	7,25	3,0	0,00	0,0
2005-11-06 01:30	94	39	100	1,2	19,03	3,52	10,2	1009,51	3,09	3,52	18,95	7,25	5,2	1,02	1,0
2005-11-06 02:00	91	39	100	1,4	19,03	3,72	10,2	1009,51	3,29	3,72	18,95	7,45	3,0	1,02	1,0
2005-11-06 02:30	67	39	100	2,2	18,93	3,82	10,2	1009,51	3,39	3,82	18,85	7,55	3,1	0,00	1,0
2005-11-06 03:00	76	39	100	1,2	18,93	3,72	10,2	1009,51	3,29	3,72	18,85	7,45	2,8	0,00	1,0
2005-11-06 03:30	142	39	100	0,0	18,83	3,52	10,2	1009,51	3,09	3,52	18,75	7,25	2,4	0,00	1,0
2005-11-06 04:00	105	39	100	1,2	18,83	3,62	10,7	1009,51	3,19	3,62	18,75	7,35	2,0	0,51	1,5
2005-11-06 04:30	120	39	100	1,4	18,73	3,62	10,7	1008,51	3,19	3,62	18,65	7,35	3,0	0,51	1,5
2005-11-06 05:00	93	39	100	2,2	18,73	3,62	10,7	1008,51	3,19	3,62	18,65	7,35	3,1	0,00	1,5
2005-11-06 05:30	95	39	100	1,6	18,73	3,62	10,7	1008,51	3,19	3,62	18,65	7,35	3,5	0,00	1,5
2005-11-06 06:00	86	39	100	2,2	18,83	3,62	10,7	1008,51	3,19	3,62	18,75	7,35	3,5	0,00	1,5
2005-11-06 06:30	93	39	100	0,0	18,83	3,72	10,7	1008,51	3,29	3,72	18,75	7,45	3,0	0,00	1,5
2005-11-06 07:00	104	39	100	0,0	18,93	3,82	10,7	1008,51	3,39	3,82	18,85	7,55	2,0	0,00	1,5
2005-11-06 07:30	105	39	100	0,0	18,93	3,82	10,7	1008,51	3,39	3,82	18,85	7,55	2,4	0,00	1,5
2005-11-06 08:00	91	39	100	1,8	18,93	3,82	10,7	1008,51	3,39	3,82	18,85	7,55	2,6	0,00	1,5
2005-11-06 08:30	100	39	100	0,0	18,93	3,82	10,7	1008,51	3,39	3,82	18,85	7,55	2,4	0,00	1,5
2005-11-06 09:00	81	39	100	1,4	18,93	3,82	10,7	1008,51	3,39	3,82	18,85	7,55	2,6	0,00	1,5
2005-11-06 09:30	79	39	100	1,4	18,83	3,82	10,7	1008,51	3,39	3,82	18,75	7,55	2,4	0,00	1,5
2005-11-06 10:00	90	39	100	0,0	18,83	3,92	10,7	1008,51	3,49	3,92	18,75	7,65	2,4	0,00	1,5
2005-11-06 10:30	123	39	100	1,6	18,73	4,02	10,7	1008,51	3,59	4,02	18,65	7,75	3,1	0,00	1,5
2005-11-06 11:00	142	39	100	0,0	18,73	4,12	10,7	1008,51	3,68	4,12	18,65	7,85	3,1	0,00	1,5
2005-11-06 11:30	133	39	100	1,2	18,63	4,22	10,7	1008,51	3,78	4,22	18,55	7,95	2,6	0,00	1,5
2005-11-06 12:00	91	39	100	2,8	18,63	4,32	10,7	1008,51	3,88	1,68	18,55	8,05	3,0	0,00	1,5
2005-11-06 12:30	124	39	100	1,6	18,63	4,42	10,7	1008,51	3,98	4,42	18,55	8,15	3,5	0,00	1,5
2005-11-06 13:00	111	39	100	0,0	18,73	4,42	10,7	1008,51	3,98	4,42	18,65	8,15	3,3	0,00	1,5
2005-11-06 13:30	120	39	100	0,0	18,83	4,42	10,7	1008,51	3,98	4,42	18,75	8,15	2,4	0,00	1,5
2005-11-06 14:00	105	39	100	0,0	18,93	4,42	10,7	1008,51	3,98	4,42	18,85	8,15	2,6	0,00	1,5
2005-11-06 14:30	91	39	100	0,0	18,93	4,42	10,7	1008,51	3,98	4,42	18,85	8,15	2,2	0,00	1,5
2005-11-06 15:00	89	39	100	0,0	18,93	4,42	10,7	1008,51	3,98	4,42	18,85	8,15	1,6	0,00	1,5
2005-11-06 15:30	71	39	100	0,0	18,93	3,92	10,7	1008,51	3,49	3,92	18,85	7,65	2,2	0,00	1,5
2005-11-06 16:00	8	39	100	0,0	18,93	3,42	10,7	1008,51	2,99	3,42	18,85	7,15	2,4	0,00	1,5
2005-11-06 16:30	85	39	100	1,8	18,93	3,32	10,7	1008,51	2,89	3,32	18,85	7,05	2,8	0,00	1,5
2005-11-06 17:00	79	39	100	0,0	18,83	3,32	10,7	1008,51	2,89	3,32	18,75	7,05	2,4	0,00	1,5
2005-11-06 17:30	331	39	100	0,0	18,73	3,12	10,7	1008,51	2,69	3,12	18,65	6,85	2,0	0,00	1,5

Datum	Vindrikt °	Fukt inne Rh%	Fukt ute Rh%	Vindhast m/s	Temp in °C	Temp ute °C	Nb. Mån mm	Tryck Mbar	Dagpp °C	Kyleffekt °C	Vix inne °C	Vix ute °C	Vindby m/s	Korr lufttryck	Nederb./dygn mm
2005-11-06 18:00	53	39	100	0,0	18,63	3,12	10,7	1008,51	2,69	3,12	18,55	6,85	2,0	0,00	1,5
2005-11-06 18:30	54	39	100	0,0	18,53	3,12	10,7	1008,51	2,69	3,12	18,45	6,85	1,8	0,00	1,5
2005-11-06 19:00	67	39	100	0,0	18,43	3,02	10,7	1008,51	2,59	3,02	18,35	6,75	2,2	0,00	1,5
2005-11-06 19:30	82	39	100	0,0	18,43	2,92	10,7	1008,51	2,49	2,92	18,35	6,65	2,4	0,00	1,5
2005-11-06 20:00	266	39	100	0,0	18,43	2,92	10,7	1007,51	2,49	2,92	18,35	6,65	2,2	0,00	1,5
2005-11-06 20:30	109	40	100	0,0	18,43	2,82	10,7	1007,51	2,39	2,82	18,39	6,55	1,8	0,00	1,5
2005-11-06 21:00	88	40	100	1,2	18,43	3,12	10,7	1007,51	2,69	3,12	18,39	6,85	2,2	0,00	1,5
2005-11-06 21:30	87	40	100	1,6	18,43	3,12	10,7	1007,51	2,69	3,12	18,39	6,85	2,4	0,00	1,5
2005-11-06 22:00	86	39	100	1,4	18,53	3,42	10,7	1007,51	2,99	3,42	18,45	7,15	3,1	0,00	1,5
2005-11-06 22:30	110	39	100	1,8	18,53	3,62	10,7	1007,51	3,19	3,62	18,45	7,35	3,0	0,00	1,5
2005-11-06 23:00	91	39	100	0,0	18,53	3,62	10,7	1006,51	3,19	3,62	18,45	7,35	3,0	0,00	1,5
2005-11-06 23:30	99	39	100	2,8	18,53	3,42	10,7	1006,51	2,99	0,70	18,45	7,15	3,5	0,00	1,5
2005-11-07 00:00	89	39	100	2,4	18,53	3,02	10,7	1006,51	2,59	1,37	18,45	6,75	4,5	0,00	0,0
2005-11-07 00:30	121	39	100	1,2	18,53	2,72	10,7	1006,51	2,29	2,72	18,45	6,45	3,3	0,00	0,0
2005-11-07 01:00	99	39	100	1,4	18,53	2,82	10,7	1006,51	2,39	2,82	18,45	6,55	3,5	0,00	0,0
2005-11-07 01:30	87	39	100	2,4	18,43	3,12	10,7	1005,51	2,69	1,48	18,35	6,85	3,9	0,00	0,0
2005-11-07 02:00	111	39	100	1,4	18,43	3,22	10,7	1005,51	2,79	3,22	18,35	6,95	4,1	0,00	0,0
2005-11-07 02:30	120	39	100	2,0	18,43	3,12	10,7	1005,51	2,69	3,12	18,35	6,85	3,3	0,00	0,0
2005-11-07 03:00	116	39	100	2,2	18,33	3,22	10,7	1004,51	2,79	3,22	18,25	6,95	4,5	0,00	0,0
2005-11-07 03:30	112	39	100	0,0	18,33	3,32	10,7	1004,51	2,89	3,32	18,25	7,05	3,9	0,00	0,0
2005-11-07 04:00	128	39	100	2,2	18,33	3,42	10,7	1004,51	2,99	3,42	18,25	7,15	3,7	0,00	0,0
2005-11-07 04:30	132	39	100	1,8	18,43	3,72	10,7	1004,51	3,29	3,72	18,35	7,45	5,2	0,00	0,0
2005-11-07 05:00	125	39	100	2,4	18,43	4,02	10,7	1004,51	3,59	2,43	18,35	7,75	5,6	0,00	0,0
2005-11-07 05:30	137	39	100	2,8	18,43	4,02	10,7	1004,51	3,59	1,35	18,35	7,75	4,9	0,00	0,0
2005-11-07 06:00	155	39	100	3,3	18,43	4,12	10,7	1004,51	3,68	0,39	18,35	7,85	3,7	0,00	0,0
2005-11-07 06:30	111	39	100	0,0	18,43	3,82	10,7	1004,51	3,39	3,82	18,35	7,55	3,1	0,00	0,0
2005-11-07 07:00	114	39	100	0,0	18,43	3,82	10,7	1004,51	3,39	3,82	18,35	7,55	2,6	0,00	0,0
2005-11-07 07:30	96	39	100	0,0	18,43	3,72	10,7	1004,51	3,29	3,72	18,35	7,45	2,0	0,00	0,0
2005-11-07 08:00	87	39	100	0,0	18,33	4,02	11,7	1004,51	3,59	4,02	18,25	7,75	2,0	1,02	1,0
2005-11-07 08:30	98	39	100	1,4	18,33	4,72	11,7	1004,51	4,28	4,72	18,25	8,45	2,2	1,02	1,0
2005-11-07 09:00	79	39	100	1,8	18,33	4,82	11,7	1004,51	4,38	4,82	18,25	8,55	2,2	0,00	1,0
2005-11-07 09:30	89	39	100	0,0	18,33	5,22	12,7	1004,51	4,78	5,22	18,25	8,95	2,4	1,02	2,0
2005-11-07 10:00	91	39	100	1,4	18,33	5,32	13,7	1004,51	4,88	5,32	18,25	9,05	2,4	2,03	3,0
2005-11-07 10:30	114	39	100	0,0	18,33	5,52	14,8	1004,51	5,08	5,52	18,25	9,25	2,0	2,03	4,1
2005-11-07 11:00	114	39	100	0,0	18,43	5,62	16,3	1004,51	5,18	5,62	18,35	9,35	0,0	2,54	5,6
2005-11-07 11:30	343	39	100	1,8	18,43	5,32	16,3	1005,51	4,88	5,32	18,35	9,05	3,0	1,52	5,6
2005-11-07 12:00	319	39	100	0,0	18,33	5,12	16,3	1005,51	4,68	5,12	18,25	8,85	3,9	0,00	5,6
2005-11-07 12:30	284	39	100	1,6	18,33	5,42	16,3	1005,51	4,98	5,42	18,25	9,15	2,8	0,00	5,6
2005-11-07 13:00	307	39	100	0,0	18,33	5,42	16,3	1005,51	4,98	5,42	18,25	9,15	2,6	0,00	5,6
2005-11-07 13:30	92	39	100	0,0	18,33	5,72	16,3	1005,51	5,28	5,72	18,25	9,45	1,6	0,00	5,6
2005-11-07 14:00	192	39	100	0,0	18,33	5,52	16,3	1006,51	5,08	5,52	18,25	9,25	1,8	0,00	5,6
2005-11-07 14:30	229	39	100	0,0	18,23	5,52	16,3	1006,51	5,08	5,52	18,14	9,25	1,6	0,00	5,6
2005-11-07 15:00	89	39	100	1,2	18,23	5,12	16,3	1006,51	4,68	5,12	18,14	8,85	1,8	0,00	5,6
2005-11-07 15:30	99	39	100	0,0	18,13	4,92	16,3	1006,51	4,48	4,92	18,04	8,65	1,4	0,00	5,6
2005-11-07 16:00	99	39	100	0,0	18,13	4,62	16,3	1006,51	4,18	4,62	18,04	8,35	0,0	0,00	5,6
2005-11-07 16:30	99	39	100	0,0	18,03	4,52	16,3	1006,51	4,08	4,52	17,94	8,25	0,0	0,00	5,6

Datum	Vindrikt °	Fukt inne Rh%	Fukt ute Rh%	Vindhast m/s	Temp in °C	Temp ute °C	Nb. Mån mm	Tryck Mbar	Dagpp °C	Kyleffekt °C	Vix inne °C	Vix ute °C	Vindby m/s	Korr lufttryck	Nederb./dygn mm
2005-11-07 17:00	99	39	100	0,0	18,03	4,42	16,8	1006,51	3,98	4,42	17,94	8,15	0,0	0,51	6,1
2005-11-07 17:30	99	39	100	0,0	18,03	4,32	16,8	1006,51	3,88	4,32	17,94	8,05	1,6	0,51	6,1
2005-11-07 18:00	99	39	100	0,0	18,13	4,32	16,8	1006,51	3,88	4,32	18,04	8,05	0,0	0,00	6,1
2005-11-07 18:30	99	39	100	0,0	18,23	4,32	16,8	1006,51	3,88	4,32	18,14	8,05	0,0	0,00	6,1
2005-11-07 19:00	99	39	100	0,0	18,33	4,32	16,8	1006,51	3,88	4,32	18,25	8,05	0,0	0,00	6,1
2005-11-07 19:30	99	39	100	0,0	18,43	4,22	16,8	1006,51	3,78	4,22	18,35	7,95	0,0	0,00	6,1
2005-11-07 20:00	99	39	100	0,0	18,43	3,72	16,8	1006,51	3,29	3,72	18,35	7,45	0,0	0,00	6,1
2005-11-07 20:30	99	39	100	0,0	18,33	3,32	16,8	1007,51	2,89	3,32	18,25	7,05	0,0	0,00	6,1
2005-11-07 21:00	99	39	100	0,0	18,23	2,72	16,8	1007,51	2,29	2,72	18,14	6,45	0,0	0,00	6,1
2005-11-07 21:30	99	39	100	0,0	18,23	2,82	16,8	1007,51	2,39	2,82	18,14	6,55	0,0	0,00	6,1
2005-11-07 22:00	99	39	100	0,0	18,13	2,72	16,8	1007,51	2,29	2,72	18,04	6,45	0,0	0,00	6,1
2005-11-07 22:30	99	39	100	0,0	18,13	2,82	16,8	1007,51	2,39	2,82	18,04	6,55	0,0	0,00	6,1
2005-11-07 23:00	99	39	100	0,0	18,03	2,72	16,8	1007,51	2,29	2,72	17,94	6,45	0,0	0,00	6,1
2005-11-07 23:30	99	39	100	0,0	18,13	2,12	16,8	1007,51	1,69	2,12	18,04	5,85	0,0	0,00	6,1
2005-11-08 00:00	150	39	100	0,0	18,23	1,72	16,8	1007,51	1,29	1,72	18,14	5,45	3,0	0,00	0,0
2005-11-08 00:30	150	39	100	0,0	18,23	1,52	16,8	1008,51	1,09	1,52	18,14	5,25	0,0	0,00	0,0
2005-11-08 01:00	150	39	100	0,0	18,33	1,62	16,8	1008,51	1,19	1,62	18,25	5,35	0,0	0,00	0,0
2005-11-08 01:30	150	39	100	0,0	18,33	1,32	16,8	1008,51	0,89	1,32	18,25	5,05	0,0	0,00	0,0
2005-11-08 02:00	150	39	100	0,0	18,33	0,92	16,8	1009,51	0,49	0,92	18,25	4,64	1,4	0,00	0,0
2005-11-08 02:30	150	38	100	0,0	18,33	0,82	16,8	1009,51	0,39	0,82	18,20	4,54	1,2	0,00	0,0
2005-11-08 03:00	343	38	100	0,0	18,23	0,72	16,8	1009,51	0,29	0,72	18,10	4,44	2,0	0,00	0,0
2005-11-08 03:30	343	38	100	0,0	18,23	0,72	16,8	1009,51	0,29	0,72	18,10	4,44	1,2	0,00	0,0
2005-11-08 04:00	342	38	100	1,2	18,23	0,92	16,8	1010,51	0,49	0,92	18,10	4,64	2,2	0,00	0,0
2005-11-08 04:30	341	38	100	0,0	18,13	1,12	16,8	1010,51	0,69	1,12	18,00	4,85	2,2	0,00	0,0
2005-11-08 05:00	341	38	100	0,0	18,13	0,82	17,8	1010,51	0,39	0,82	18,00	4,54	0,0	1,02	1,0
2005-11-08 05:30	324	38	100	0,0	18,13	0,41	17,8	1010,51	-0,01	0,41	18,00	4,14	1,6	1,02	1,0
2005-11-08 06:00	324	38	100	0,0	18,13	0,11	17,8	1010,51	-0,31	0,11	18,00	3,84	0,0	0,00	1,0
2005-11-08 06:30	324	38	100	0,0	18,13	-0,19	17,8	1011,51	-0,60	-0,19	18,00	3,54	0,0	0,00	1,0
2005-11-08 07:00	324	38	100	0,0	18,23	-0,29	17,8	1011,51	-0,70	-0,29	18,10	3,44	0,0	0,00	1,0
2005-11-08 07:30	324	38	100	0,0	18,23	-0,19	17,8	1011,51	-0,60	-0,19	18,10	3,54	0,0	0,00	1,0
2005-11-08 08:00	324	38	100	0,0	18,23	0,01	17,8	1011,51	-0,41	0,01	18,10	3,74	0,0	0,00	1,0
2005-11-08 08:30	324	38	100	0,0	18,33	0,21	17,8	1011,51	-0,21	0,21	18,20	3,94	0,0	0,00	1,0
2005-11-08 09:00	324	38	100	0,0	18,33	0,31	17,8	1011,51	-0,11	0,31	18,20	4,04	0,0	0,00	1,0
2005-11-08 09:30	108	38	100	1,6	18,23	1,12	17,8	1011,51	0,69	1,12	18,10	4,85	3,0	0,00	1,0
2005-11-08 10:00	116	37	100	2,0	18,23	1,02	17,8	1011,51	0,59	1,02	18,06	4,75	3,0	0,00	1,0
2005-11-08 10:30	153	37	100	4,1	18,23	1,52	17,8	1011,51	1,09	-4,89	18,06	5,25	5,6	0,00	1,0
2005-11-08 11:00	123	37	100	4,7	18,13	1,92	17,8	1011,51	1,49	-5,50	17,96	5,65	6,6	0,00	1,0
2005-11-08 11:30	126	37	100	3,9	18,03	2,12	17,8	1011,51	1,69	-3,02	17,86	5,85	6,0	0,00	1,0
2005-11-08 12:00	147	37	100	4,3	18,03	2,32	17,8	1010,51	1,89	-3,93	17,86	6,05	5,6	0,00	1,0
2005-11-08 12:30	139	37	100	6,0	18,03	2,62	17,8	1011,51	2,19	-6,46	17,86	6,35	6,2	0,00	1,0
2005-11-08 13:00	122	37	100	3,1	18,03	2,72	17,8	1010,51	2,29	-0,07	17,86	6,45	6,2	0,00	1,0
2005-11-08 13:30	132	37	100	4,9	17,93	2,82	17,8	1010,51	2,39	-4,39	17,76	6,55	7,3	0,00	1,0
2005-11-08 14:00	105	37	100	4,9	17,93	3,12	17,8	1010,51	2,69	-4,01	17,76	6,85	8,3	0,00	1,0
2005-11-08 14:30	142	36	100	4,5	17,83	3,22	17,8	1010,51	2,79	-3,89	17,62	6,95	8,3	0,00	1,0
2005-11-08 15:00	171	36	100	2,6	17,73	3,62	17,8	1010,51	3,19	2,01	17,52	7,35	7,9	0,00	1,0
2005-11-08 15:30	144	36	100	2,0	17,63	3,72	17,8	1010,51	3,29	3,72	17,42	7,45	6,4	0,00	1,0

Datum	Vindrikt °	Fukt inne Rh%	Fukt ute Rh%	Vindhast m/s	Temp in °C	Temp ute °C	Nb. Mån mm	Tryck Mbar	Dagpp °C	Kyleffekt °C	Vix inne °C	Vix ute °C	Vindby m/s	Korr lufttryck	Nederb./dygn mm
2005-11-08 16:00	158	36	100	3,5	17,63	3,92	17,8	1009,51	3,49	0,16	17,42	7,65	5,2	0,00	1,0
2005-11-08 16:30	131	36	100	3,0	17,73	4,42	17,8	1010,51	3,98	1,79	17,52	8,15	5,8	0,00	1,0
2005-11-08 17:00	182	36	100	3,5	17,73	4,72	17,8	1010,51	4,28	1,07	17,52	8,45	4,7	0,00	1,0
2005-11-08 17:30	155	36	100	3,0	17,73	5,02	17,8	1010,51	4,58	2,45	17,52	8,75	5,2	0,00	1,0
2005-11-08 18:00	152	36	100	2,8	17,73	5,32	17,8	1010,51	4,88	2,77	17,52	9,05	5,8	0,00	1,0
2005-11-08 18:30	163	36	100	4,1	17,73	5,62	17,8	1010,51	5,18	0,05	17,52	9,35	5,4	0,00	1,0
2005-11-08 19:00	140	36	100	2,6	17,73	5,72	17,8	1010,51	5,28	4,22	17,52	9,45	6,2	0,00	1,0
2005-11-08 19:30	123	37	100	3,0	17,73	5,72	17,8	1010,51	5,28	3,21	17,56	9,45	4,5	0,00	1,0
2005-11-08 20:00	149	37	100	3,3	17,83	5,82	17,8	1009,51	5,38	2,31	17,66	9,55	5,0	0,00	1,0
2005-11-08 20:30	117	37	100	4,3	17,83	6,42	17,8	1009,51	5,98	1,01	17,66	10,15	7,5	0,00	1,0
2005-11-08 21:00	74	37	100	2,6	17,83	6,72	17,8	1009,51	6,28	5,28	17,66	10,45	7,1	0,00	1,0
2005-11-08 21:30	166	37	100	3,3	17,83	7,02	17,8	1009,51	6,58	3,67	17,66	10,75	6,2	0,00	1,0
2005-11-08 22:00	156	37	100	4,5	17,73	7,32	17,8	1009,51	6,88	1,19	17,56	11,05	7,9	0,00	1,0
2005-11-08 22:30	141	37	99	5,6	17,73	7,52	17,8	1009,51	6,92	0,42	17,56	11,16	8,5	0,00	1,0
2005-11-08 23:00	147	37	99	3,9	17,73	7,42	17,8	1009,51	6,83	3,17	17,56	11,06	7,3	0,00	1,0
2005-11-08 23:30	130	37	99	5,8	17,63	7,52	17,8	1009,51	6,92	0,42	17,46	11,16	7,5	0,00	1,0
2005-11-09 00:00	149	37	98	5,4	17,53	7,62	17,8	1009,51	6,87	0,55	17,36	11,18	9,2	0,00	0,0
2005-11-09 00:30	149	37	97	5,4	17,53	7,62	17,8	1009,51	6,72	0,55	17,36	11,09	8,9	0,00	0,0
2005-11-09 01:00	168	37	98	5,0	17,43	7,72	17,8	1009,51	6,97	1,18	17,26	11,28	8,3	0,00	0,0
2005-11-09 01:30	185	37	98	5,8	17,43	7,72	17,8	1009,51	6,97	0,67	17,26	11,28	8,5	0,00	0,0
2005-11-09 02:00	159	37	97	5,4	17,53	7,82	17,8	1009,51	6,92	0,80	17,36	11,29	7,9	0,00	0,0
2005-11-09 02:30	162	37	95	3,0	17,53	8,12	17,8	1009,51	6,90	5,83	17,36	11,42	8,1	0,00	0,0
2005-11-09 03:00	172	37	96	4,5	17,53	8,02	17,8	1009,51	6,96	2,06	17,36	11,41	6,9	0,00	0,0
2005-11-09 03:30	152	37	97	3,9	17,63	8,02	17,8	1009,51	7,12	3,87	17,46	11,49	7,1	0,00	0,0
2005-11-09 04:00	132	37	96	4,1	17,63	8,02	17,8	1009,51	6,96	2,94	17,46	11,41	7,9	0,00	0,0
2005-11-09 04:30	159	37	95	5,6	17,63	8,22	17,8	1008,51	7,00	1,31	17,46	11,52	9,2	0,00	0,0
2005-11-09 05:00	154	37	95	6,4	17,63	8,22	17,8	1008,51	7,00	0,32	17,46	11,52	8,7	0,00	0,0
2005-11-09 05:30	173	37	96	6,0	17,63	8,12	17,8	1008,51	7,06	0,69	17,46	11,51	8,1	0,00	0,0
2005-11-09 06:00	159	37	95	4,1	17,63	8,42	17,8	1008,51	7,20	3,42	17,46	11,72	8,1	0,00	0,0
2005-11-09 06:30	165	37	92	4,1	17,53	8,62	17,8	1008,51	6,91	3,66	17,36	11,68	8,9	0,00	0,0
2005-11-09 07:00	150	37	92	4,1	17,53	8,72	17,8	1008,51	7,01	3,78	17,36	11,78	7,7	0,00	0,0
2005-11-09 07:30	172	38	91	5,6	17,53	8,82	17,8	1009,51	6,94	2,08	17,40	11,79	8,7	0,00	0,0
2005-11-09 08:00	164	38	90	5,2	17,53	9,02	17,8	1009,51	6,98	2,82	17,40	11,91	9,6	0,00	0,0
2005-11-09 08:30	157	37	93	4,3	17,53	8,82	17,8	1009,51	7,27	3,90	17,36	11,96	8,7	0,00	0,0
2005-11-09 09:00	162	38	93	4,7	17,53	8,82	17,8	1009,51	7,27	3,05	17,40	11,96	9,2	0,00	0,0
2005-11-09 09:30	159	38	93	5,0	17,53	9,12	17,8	1009,51	7,57	2,94	17,40	12,26	10,6	0,00	0,0
2005-11-09 10:00	152	38	93	4,7	17,43	9,32	17,8	1009,51	7,77	3,67	17,30	12,46	9,6	0,00	0,0
2005-11-09 10:30	157	38	92	5,6	17,53	9,32	17,8	1009,51	7,60	2,72	17,40	12,38	7,3	0,00	0,0
2005-11-09 11:00	156	38	91	5,4	17,53	9,32	17,8	1009,51	7,44	2,72	17,40	12,29	8,3	0,00	0,0
2005-11-09 11:30	159	38	89	3,9	17,53	9,52	17,8	1009,51	7,30	5,62	17,40	12,34	7,1	0,00	0,0
2005-11-09 12:00	159	38	87	3,3	17,53	9,82	17,8	1009,51	7,25	6,83	17,40	12,48	7,1	0,00	0,0
2005-11-09 12:30	126	38	83	5,0	17,53	10,22	17,8	1008,51	6,93	4,33	17,40	12,57	7,1	0,00	0,0
2005-11-09 13:00	173	38	83	4,3	17,53	10,32	17,8	1008,51	7,03	5,71	17,40	12,67	7,3	0,00	0,0
2005-11-09 13:30	151	38	81	4,1	17,53	10,42	17,8	1009,51	6,75	5,83	17,40	12,63	7,7	0,00	0,0
2005-11-09 14:00	170	38	79	3,3	17,53	10,52	17,8	1008,51	6,47	7,62	17,40	12,58	7,1	0,00	0,0
2005-11-09 14:30	185	38	78	4,7	17,53	10,42	17,8	1008,51	6,18	5,03	17,40	12,41	6,9	0,00	0,0

Datum	Vindrikt °	Fukt inne Rh%	Fukt ute Rh%	Vindhast m/s	Temp in °C	Temp ute °C	Nb. Mån mm	Tryck Mbar	Dagpp °C	Kyleffekt °C	Vix inne °C	Vix ute °C	Vindby m/s	Korr lufttryck	Nederb./dygn mm
2005-11-09 15:00	152	38	78	4,3	17,43	10,22	17,8	1008,51	5,99	5,59	17,30	12,21	6,8	0,00	0,0
2005-11-09 15:30	143	38	78	3,5	17,43	10,02	17,8	1007,51	5,80	7,06	17,30	12,01	7,7	0,00	0,0
2005-11-09 16:00	151	38	82	5,2	17,33	9,62	17,8	1007,51	6,16	3,57	17,20	11,90	8,3	0,00	0,0
2005-11-09 16:30	164	38	83	4,1	17,33	9,22	17,8	1007,51	5,95	4,38	17,20	11,57	10,0	0,00	0,0
2005-11-09 17:00	153	38	83	5,6	17,33	8,92	17,8	1007,51	5,66	2,21	17,20	11,27	10,2	0,00	0,0
2005-11-09 17:30	193	38	82	8,3	17,33	8,62	17,8	1006,51	5,19	-1,00	17,20	10,90	9,0	0,00	0,0
2005-11-09 18:00	151	38	81	6,4	17,33	8,62	17,8	1006,51	5,00	0,85	17,20	10,82	11,5	0,00	0,0
2005-11-09 18:30	168	38	82	5,2	17,23	8,52	17,8	1006,51	5,09	2,19	17,10	10,80	9,0	0,00	0,0
2005-11-09 19:00	204	38	81	3,9	17,23	8,42	17,8	1006,51	4,81	4,33	17,10	10,62	8,7	0,00	0,0
2005-11-09 19:30	190	38	82	4,5	17,23	8,22	17,8	1006,51	4,80	2,31	17,10	10,50	9,4	0,00	0,0
2005-11-09 20:00	171	38	83	3,5	17,33	8,02	17,8	1006,51	4,78	4,80	17,20	10,37	7,7	0,00	0,0
2005-11-09 20:30	173	38	86	5,0	17,33	7,82	17,8	1006,51	5,12	1,31	17,20	10,40	9,2	0,00	0,0
2005-11-09 21:00	169	38	91	2,6	17,23	7,42	17,8	1006,51	5,56	6,02	17,10	10,39	6,8	0,00	0,0
2005-11-09 21:30	268	38	96	2,6	17,23	7,12	17,8	1007,51	6,07	5,70	17,10	10,51	4,3	0,00	0,0
2005-11-09 22:00	293	38	93	2,0	17,23	6,12	17,8	1007,51	4,60	6,12	17,10	9,26	6,4	0,00	0,0
2005-11-09 22:30	274	37	95	2,4	17,23	5,62	17,8	1008,51	4,42	4,12	17,06	8,92	6,6	0,00	0,0
2005-11-09 23:00	286	37	94	3,0	17,13	5,12	17,8	1008,51	3,77	2,56	16,96	8,34	5,2	0,00	0,0
2005-11-09 23:30	281	37	93	2,2	17,03	4,82	17,8	1008,51	3,32	4,82	16,86	7,95	6,0	0,00	0,0
2005-11-10 00:00	280	37	93	1,2	17,03	4,52	17,8	1008,51	3,02	4,52	16,86	7,65	6,2	0,00	0,0
2005-11-10 00:30	281	37	94	2,8	17,13	4,32	17,8	1008,51	2,98	1,68	16,96	7,54	3,9	0,00	0,0
2005-11-10 01:00	278	37	95	2,6	17,23	3,92	17,8	1008,51	2,74	2,32	17,06	7,22	4,7	0,00	0,0
2005-11-10 01:30	284	37	97	1,4	17,33	3,42	17,8	1009,51	2,54	3,42	17,16	6,89	3,7	0,00	0,0
2005-11-10 02:00	277	37	97	0,0	17,53	2,92	17,8	1009,51	2,05	2,92	17,36	6,39	2,4	0,00	0,0
2005-11-10 02:30	277	37	98	0,0	17,53	2,02	17,8	1009,51	1,30	2,02	17,36	5,57	0,0	0,00	0,0
2005-11-10 03:00	279	37	100	0,0	17,53	2,12	17,8	1009,51	1,69	2,12	17,36	5,85	0,0	0,00	0,0
2005-11-10 03:30	85	37	100	0,0	17,53	1,72	17,8	1009,51	1,29	1,72	17,36	5,45	0,0	0,00	0,0
2005-11-10 04:00	98	37	100	0,0	17,53	1,42	17,8	1009,51	0,99	1,42	17,36	5,15	0,0	0,00	0,0
2005-11-10 04:30	104	37	100	0,0	17,43	1,12	17,8	1009,51	0,69	1,12	17,26	4,85	0,0	0,00	0,0
2005-11-10 05:00	106	37	100	0,0	17,43	0,72	17,8	1008,51	0,29	0,72	17,26	4,44	0,0	0,00	0,0
2005-11-10 05:30	106	37	100	0,0	17,43	0,61	17,8	1008,51	0,19	0,61	17,26	4,34	0,0	0,00	0,0
2005-11-10 06:00	106	37	100	0,0	17,53	0,41	17,8	1008,51	-0,01	0,41	17,36	4,14	0,0	0,00	0,0
2005-11-10 06:30	88	37	100	0,0	17,73	0,31	17,8	1008,51	-0,11	0,31	17,56	4,04	1,6	0,00	0,0
2005-11-10 07:00	100	37	100	1,6	17,73	0,72	17,8	1008,51	0,29	0,72	17,56	4,44	2,0	0,00	0,0
2005-11-10 07:30	112	37	100	1,2	17,83	0,72	17,8	1007,51	0,29	0,72	17,66	4,44	2,2	0,00	0,0
2005-11-10 08:00	96	37	100	2,4	17,83	0,41	17,8	1007,51	-0,01	-1,37	17,66	4,14	2,8	0,00	0,0
2005-11-10 08:30	135	37	100	3,9	17,73	1,12	17,8	1007,51	0,69	-4,19	17,56	4,85	5,2	0,00	0,0
2005-11-10 09:00	140	37	100	4,5	17,73	2,12	17,8	1006,51	1,69	-5,25	17,56	5,85	6,6	0,00	0,0
2005-11-10 09:30	108	37	100	4,9	17,63	1,82	17,8	1005,51	1,39	-5,63	17,46	5,55	6,6	0,00	0,0
2005-11-10 10:00	139	36	100	4,9	17,53	2,02	17,8	1005,51	1,59	-5,38	17,32	5,75	9,2	0,00	0,0
2005-11-10 10:30	158	37	99	5,2	17,43	2,22	17,8	1004,51	1,65	-5,75	17,26	5,86	7,1	0,00	0,0
2005-11-10 11:00	161	37	97	3,1	17,43	2,42	17,8	1004,51	1,55	-0,40	17,26	5,89	7,7	0,00	0,0
2005-11-10 11:30	157	36	93	3,7	17,43	2,72	17,8	1003,51	1,24	-2,32	17,22	5,85	7,3	0,00	0,0
2005-11-10 12:00	163	36	90	6,0	17,33	2,92	17,8	1003,51	0,97	-6,07	17,12	5,81	7,9	0,00	0,0
2005-11-10 12:30	164	36	87	4,1	17,33	3,22	17,8	1002,51	0,78	-2,84	17,12	5,87	7,7	0,00	0,0
2005-11-10 13:00	176	36	86	4,9	17,23	3,32	17,8	1002,51	0,71	-3,77	17,02	5,90	6,6	0,00	0,0
2005-11-10 13:30	156	36	85	5,4	17,23	3,42	17,8	1002,51	0,64	-4,83	17,02	5,92	6,9	0,00	0,0

Datum	Vindrikt °	Fukt inne Rh%	Fukt ute Rh%	Vindhast m/s	Temp in °C	Temp ute °C	Nb. Mån mm	Tryck Mbar	Dagpp °C	Kyleffekt °C	Vix inne °C	Vix ute °C	Vindby m/s	Korr lufttryck	Nederb./dygn mm
2005-11-10 14:00	184	36	84	3,5	17,23	3,42	17,8	1002,51	0,47	-0,40	17,02	5,84	7,3	0,00	0,0
2005-11-10 14:30	158	36	84	2,8	17,23	3,42	17,8	1001,51	0,47	0,70	17,02	5,84	6,2	0,00	0,0
2005-11-10 15:00	196	36	83	3,0	17,23	3,72	17,8	1001,51	0,59	1,03	17,02	6,07	5,0	0,00	0,0
2005-11-10 15:30	175	36	83	3,9	17,23	3,72	17,8	1001,51	0,59	-1,15	17,02	6,07	5,2	0,00	0,0
2005-11-10 16:00	188	36	86	3,3	17,23	3,42	17,8	1001,51	0,81	-0,40	17,02	6,00	4,7	0,00	0,0
2005-11-10 16:30	140	36	88	0,0	17,23	3,02	17,8	1001,51	0,74	3,02	17,02	5,75	4,5	0,00	0,0
2005-11-10 17:00	88	36	90	0,0	17,23	2,62	17,8	1001,51	0,67	2,62	17,02	5,51	1,8	0,00	0,0
2005-11-10 17:30	124	36	91	0,0	17,23	2,42	17,8	1001,51	0,63	2,42	17,02	5,39	2,0	0,00	0,0
2005-11-10 18:00	160	36	92	1,2	17,23	2,22	17,8	1000,51	0,59	2,22	17,02	5,27	2,4	0,00	0,0
2005-11-10 18:30	93	36	93	0,0	17,23	1,82	17,8	1000,51	0,35	1,82	17,02	4,95	1,8	0,00	0,0
2005-11-10 19:00	105	36	97	0,0	17,23	1,72	17,8	1000,51	0,85	1,72	17,02	5,19	2,0	0,00	0,0
2005-11-10 19:30	134	36	98	0,0	17,33	1,42	17,8	1001,51	0,70	1,42	17,12	4,97	1,6	0,00	0,0
2005-11-10 20:00	132	36	99	0,0	17,33	1,42	17,8	1001,51	0,85	1,42	17,12	5,06	2,2	0,00	0,0
2005-11-10 20:30	185	36	100	0,0	17,43	1,72	17,8	1000,51	1,29	1,72	17,22	5,45	2,0	0,00	0,0
2005-11-10 21:00	185	36	99	0,0	17,43	1,12	17,8	1000,51	0,55	1,12	17,22	4,76	0,0	0,00	0,0
2005-11-10 21:30	101	36	100	0,0	17,53	1,12	17,8	1000,51	0,69	1,12	17,32	4,85	1,6	0,00	0,0
2005-11-10 22:00	101	36	100	0,0	17,53	1,02	17,8	1001,51	0,59	1,02	17,32	4,75	0,0	0,00	0,0
2005-11-10 22:30	101	36	100	0,0	17,53	1,02	17,8	1001,51	0,59	1,02	17,32	4,75	0,0	0,00	0,0
2005-11-10 23:00	101	36	100	0,0	17,43	1,12	17,8	1001,51	0,69	1,12	17,22	4,85	1,4	0,00	0,0
2005-11-10 23:30	162	36	100	1,6	17,43	1,12	17,8	1001,51	0,69	1,12	17,22	4,85	1,6	0,00	0,0
2005-11-11 00:00	254	36	100	0,0	17,43	1,12	17,8	1001,51	0,69	1,12	17,22	4,85	1,6	0,00	0,0
2005-11-11 00:30	239	36	100	0,0	17,43	0,92	17,8	1001,51	0,49	0,92	17,22	4,64	0,0	0,00	0,0
2005-11-11 01:00	214	36	100	0,0	17,43	1,12	17,8	1001,51	0,69	1,12	17,22	4,85	1,2	0,00	0,0
2005-11-11 01:30	214	36	100	0,0	17,43	1,02	17,8	1001,51	0,59	1,02	17,22	4,75	0,0	0,00	0,0
2005-11-11 02:00	214	36	100	0,0	17,53	0,92	17,8	1002,51	0,49	0,92	17,32	4,64	0,0	0,00	0,0
2005-11-11 02:30	214	36	100	0,0	17,53	1,22	17,8	1002,51	0,79	1,22	17,32	4,95	0,0	0,00	0,0
2005-11-11 03:00	235	36	100	0,0	17,53	1,02	17,8	1002,51	0,59	1,02	17,32	4,75	1,2	0,00	0,0
2005-11-11 03:30	260	36	100	0,0	17,53	1,02	17,8	1002,51	0,59	1,02	17,32	4,75	2,6	0,00	0,0
2005-11-11 04:00	254	36	100	0,0	17,53	1,42	17,8	1002,51	0,99	1,42	17,32	5,15	3,5	0,00	0,0
2005-11-11 04:30	259	36	98	2,8	17,53	1,22	17,8	1003,51	0,50	-1,71	17,32	4,77	3,3	0,00	0,0
2005-11-11 05:00	265	36	93	2,8	17,43	1,62	17,8	1003,51	0,15	-1,27	17,22	4,75	3,5	0,00	0,0
2005-11-11 05:30	286	36	90	3,7	17,33	2,12	17,8	1003,51	0,18	-3,02	17,12	5,01	5,4	0,00	0,0
2005-11-11 06:00	241	35	89	2,2	17,23	2,32	17,8	1003,51	0,22	2,32	16,97	5,13	5,6	0,00	0,0
2005-11-11 06:30	275	35	88	2,4	17,23	2,52	17,8	1003,51	0,25	0,85	16,97	5,25	5,8	0,00	0,0
2005-11-11 07:00	281	35	88	1,4	17,23	2,12	17,8	1004,51	-0,14	2,12	16,97	4,85	5,4	0,00	0,0
2005-11-11 07:30	192	35	90	1,4	17,33	1,72	17,8	1004,51	-0,22	1,72	17,07	4,61	3,7	0,00	0,0
2005-11-11 08:00	252	35	92	1,8	17,33	1,12	17,8	1004,51	-0,49	1,12	17,07	4,17	3,1	0,00	0,0
2005-11-11 08:30	263	35	91	3,5	17,33	1,42	17,8	1005,51	-0,35	-2,66	17,07	4,39	4,1	0,00	0,0
2005-11-11 09:00	241	35	91	2,2	17,33	1,42	17,8	1005,51	-0,35	1,42	17,07	4,39	3,7	0,00	0,0
2005-11-11 09:30	258	35	88	3,1	17,33	1,92	17,8	1005,51	-0,34	-0,94	17,07	4,65	5,2	0,00	0,0
2005-11-11 10:00	261	35	90	3,9	17,33	1,92	17,8	1005,51	-0,02	-3,25	17,07	4,81	5,4	0,00	0,0
2005-11-11 10:30	289	35	89	2,4	17,33	2,32	17,8	1006,51	0,22	0,64	17,07	5,13	4,7	0,00	0,0
2005-11-11 11:00	243	35	89	2,0	17,33	2,52	17,8	1006,51	0,41	2,52	17,07	5,33	4,5	0,00	0,0
2005-11-11 11:30	192	35	88	1,4	17,33	2,92	17,8	1006,51	0,65	2,92	17,07	5,65	3,9	0,00	0,0
2005-11-11 12:00	250	35	79	3,0	17,33	3,82	17,8	1006,51	-0,02	1,13	17,07	5,88	6,6	0,00	0,0
2005-11-11 12:30	258	35	75	3,9	17,23	3,62	17,8	1006,51	-0,96	-1,27	16,97	5,39	5,4	0,00	0,0

Datum	Vindrikt	Fukt inne	Fukt ute	Vindhast	Temp in	Temp ute	Nb. Mån	Tryck	Dagpp	Kyleffekt	Vix inne	Vix ute	Vindby	Korr lufttryck	Nederb./dygn
	°	Rh%	Rh%	m/s	°C	°C	mm	Mbar	°C	°C	°C	°C	m/s		mm
2005-11-11 13:00	271	35	75	2,6	17,23	3,52	17,8	1006,51	-1,05	1,90	16,97	5,29	5,8	0,00	0,0
2005-11-11 13:30	260	35	76	0,0	17,23	3,22	17,8	1006,51	-1,16	3,22	16,97	5,06	4,3	0,00	0,0
2005-11-11 14:00	261	35	79	1,4	17,23	2,62	17,8	1006,51	-1,19	2,62	16,97	4,67	3,1	0,00	0,0
2005-11-11 14:30	180	35	79	0,0	17,23	2,92	17,8	1006,51	-0,90	2,92	16,97	4,98	2,8	0,00	0,0
2005-11-11 15:00	182	35	80	0,0	17,13	2,32	17,8	1006,51	-1,30	2,32	16,87	4,45	3,1	0,00	0,0
2005-11-11 15:30	243	35	82	0,0	17,13	1,82	17,8	1006,51	-1,44	1,82	16,87	4,09	2,2	0,00	0,0
2005-11-11 16:00	202	35	83	0,0	17,13	1,52	17,8	1006,51	-1,56	1,52	16,87	3,87	1,6	0,00	0,0
2005-11-11 16:30	167	35	84	0,0	17,03	1,12	17,8	1006,51	-1,78	1,12	16,77	3,54	2,2	0,00	0,0
2005-11-11 17:00	100	35	87	1,2	17,03	0,41	17,8	1006,51	-1,97	0,41	16,77	3,07	1,6	0,00	0,0
2005-11-11 17:30	101	35	88	0,0	17,03	0,21	17,8	1005,51	-2,01	0,21	16,77	2,95	1,6	0,00	0,0
2005-11-11 18:00	105	35	87	0,0	17,03	-0,09	17,8	1005,51	-2,46	-0,09	16,77	2,57	0,0	0,00	0,0
2005-11-11 18:30	105	35	89	0,0	17,03	-0,69	17,8	1005,51	-2,74	-0,69	16,77	2,13	0,0	0,00	0,0
2005-11-11 19:00	89	35	90	1,6	17,03	-0,59	17,8	1004,51	-2,48	-0,59	16,77	2,31	1,8	0,00	0,0
2005-11-11 19:30	95	35	90	1,4	17,13	-0,59	17,8	1005,51	-2,48	-0,59	16,87	2,31	3,0	0,00	0,0
2005-11-11 20:00	143	36	88	2,4	17,33	-0,39	17,8	1004,51	-2,60	-2,21	17,12	2,35	3,1	0,00	0,0
2005-11-11 20:30	63	36	88	1,4	17,53	-0,19	17,8	1004,51	-2,40	-0,19	17,32	2,55	3,3	0,00	0,0
2005-11-11 21:00	88	35	88	1,6	17,63	-0,09	17,8	1004,51	-2,30	-0,09	17,37	2,65	3,0	0,00	0,0
2005-11-11 21:30	98	35	91	2,6	17,63	-0,69	17,8	1003,51	-2,43	-2,53	17,37	2,29	3,3	0,00	0,0
2005-11-11 22:00	135	35	93	2,4	17,63	-0,69	17,8	1003,51	-2,12	-2,53	17,37	2,45	4,3	0,00	0,0
2005-11-11 22:30	109	36	92	2,0	17,53	-0,29	17,8	1003,51	-1,88	-0,29	17,32	2,77	4,5	0,00	0,0
2005-11-11 23:00	101	36	93	3,1	17,43	0,41	17,8	1002,51	-1,03	-2,58	17,22	3,55	6,6	0,00	0,0
2005-11-11 23:30	107	36	99	3,7	17,43	0,21	17,8	1002,51	-0,35	-5,24	17,22	3,86	6,8	0,00	0,0
2005-11-12 00:00	129	36	100	4,9	17,43	0,21	17,8	1001,51	-0,21	-7,61	17,22	3,94	6,4	0,00	0,0
2005-11-12 00:30	139	35	100	4,3	17,63	0,41	17,8	1001,51	-0,01	-6,21	17,37	4,14	7,9	0,00	0,0
2005-11-12 01:00	133	35	100	4,9	17,73	0,51	17,8	1000,51	0,09	-7,24	17,47	4,24	6,9	0,00	0,0
2005-11-12 01:30	126	35	100	3,5	17,73	0,51	17,8	999,51	0,09	-3,68	17,47	4,24	6,6	0,00	0,0
2005-11-12 02:00	95	35	100	2,2	17,73	0,51	17,8	999,51	0,09	0,51	17,47	4,24	5,6	0,00	0,0
2005-11-12 02:30	137	35	100	5,8	17,63	0,82	17,8	998,51	0,39	-8,15	17,37	4,54	8,5	0,00	0,0
2005-11-12 03:00	132	35	100	4,1	17,53	1,02	17,8	998,51	0,59	-5,49	17,27	4,75	8,5	0,00	0,0
2005-11-12 03:30	135	35	100	5,0	17,53	1,42	17,8	998,51	0,99	-6,75	17,27	5,15	6,4	0,00	0,0
2005-11-12 04:00	129	35	100	2,2	17,53	1,72	17,8	998,51	1,29	1,72	17,27	5,45	6,6	0,00	0,0
2005-11-12 04:30	94	35	100	2,0	17,63	2,02	17,8	998,51	1,59	2,02	17,37	5,75	5,8	0,00	0,0
2005-11-12 05:00	127	35	100	3,1	17,73	2,32	17,8	997,50	1,89	-0,51	17,47	6,05	6,0	0,00	0,0
2005-11-12 05:30	111	35	100	1,8	17,83	2,62	17,8	997,50	2,19	2,62	17,57	6,35	6,2	0,00	0,0
2005-11-12 06:00	129	35	100	5,2	17,83	2,52	17,8	996,50	2,09	-5,37	17,57	6,25	7,3	0,00	0,0
2005-11-12 06:30	164	35	100	2,0	17,73	3,22	17,8	996,50	2,79	3,22	17,47	6,95	6,2	0,00	0,0
2005-11-12 07:00	167	35	100	2,2	17,73	3,42	17,8	996,50	2,99	3,42	17,47	7,15	5,2	0,00	0,0
2005-11-12 07:30	179	35	100	3,0	17,63	3,52	17,8	996,50	3,09	0,81	17,37	7,25	5,0	0,00	0,0
2005-11-12 08:00	160	35	100	3,1	17,53	4,02	17,8	996,50	3,59	1,35	17,27	7,75	6,0	0,00	0,0
2005-11-12 08:30	132	35	100	3,5	17,43	4,42	17,8	996,50	3,98	0,73	17,17	8,15	5,8	0,00	0,0
2005-11-12 09:00	137	35	100	4,3	17,33	5,32	17,8	995,50	4,88	-0,31	17,07	9,05	7,5	0,00	0,0
2005-11-12 09:30	136	35	100	5,6	17,33	5,62	17,8	995,50	5,18	-2,01	17,07	9,35	8,5	0,00	0,0
2005-11-12 10:00	146	35	100	3,7	17,43	5,42	17,8	996,50	4,98	0,83	17,17	9,15	6,9	0,00	0,0
2005-11-12 10:30	169	35	100	2,8	17,53	5,62	17,8	996,50	5,18	3,10	17,27	9,35	5,0	0,00	0,0
2005-11-12 11:00	148	35	99	3,1	17,53	5,62	17,8	996,50	5,03	3,10	17,27	9,26	4,3	0,00	0,0
2005-11-12 11:30	122	35	96	0,0	17,63	5,62	17,8	996,50	4,58	5,62	17,37	9,00	4,3	0,00	0,0

Datum	Vindrikt °	Fukt inne Rh%	Fukt ute Rh%	Vindhast m/s	Temp in °C	Temp ute °C	Nb. Mån mm	Tryck Mbar	Dagpp °C	Kyleffekt °C	Vix inne °C	Vix ute °C	Vindby m/s	Korr lufttryck	Nederb./dygn mm
2005-11-12 12:00	142	35	91	2,8	17,73	5,72	17,8	996,50	3,89	3,21	17,47	8,69	4,1	0,00	0,0
2005-11-12 12:30	136	35	90	3,5	17,73	6,02	17,8	996,50	4,02	2,54	17,47	8,91	5,6	0,00	0,0
2005-11-12 13:00	164	35	90	2,4	17,73	5,62	17,8	996,50	3,63	4,12	17,47	8,51	4,5	0,00	0,0
2005-11-12 13:30	159	35	88	3,3	17,73	6,12	17,8	996,50	3,79	2,65	17,47	8,85	4,1	0,00	0,0
2005-11-12 14:00	189	35	88	3,9	17,63	6,22	17,8	996,50	3,89	1,77	17,37	8,95	5,2	0,00	0,0
2005-11-12 14:30	164	35	87	3,0	17,63	5,82	17,8	996,50	3,33	3,32	17,37	8,48	5,2	0,00	0,0
2005-11-12 15:00	152	35	86	2,4	17,63	5,12	17,8	996,50	2,47	3,59	17,37	7,70	4,7	0,00	0,0
2005-11-12 15:30	162	35	89	0,0	17,73	4,32	17,8	996,50	2,18	4,32	17,47	7,13	4,3	0,00	0,0
2005-11-12 16:00	157	35	90	2,0	17,83	3,82	17,8	996,50	1,85	3,82	17,57	6,71	2,8	0,00	0,0
2005-11-12 16:30	132	35	93	0,0	17,83	3,12	17,8	997,50	1,64	3,12	17,57	6,25	3,0	0,00	0,0
2005-11-12 17:00	73	35	96	1,8	17,73	2,22	17,8	997,50	1,20	2,22	17,47	5,60	2,0	0,00	0,0
2005-11-12 17:30	129	35	98	0,0	17,73	2,52	17,8	997,50	1,80	2,52	17,47	6,07	2,4	0,00	0,0
2005-11-12 18:00	144	35	95	2,0	17,83	2,12	17,8	997,50	0,95	2,12	17,57	5,42	2,8	0,00	0,0
2005-11-12 18:30	192	35	94	0,0	17,93	2,32	17,8	998,51	1,00	2,32	17,67	5,53	2,8	0,00	0,0
2005-11-12 19:00	192	35	92	0,0	18,13	1,82	17,8	998,51	0,20	1,82	17,87	4,87	1,8	0,00	0,0
2005-11-12 19:30	133	35	93	1,2	18,23	1,42	17,8	998,51	-0,04	1,42	17,97	4,55	2,0	0,00	0,0
2005-11-12 20:00	123	35	93	0,0	18,13	1,12	17,8	998,51	-0,34	1,12	17,87	4,25	2,2	0,00	0,0
2005-11-12 20:30	88	35	94	1,4	18,13	0,61	18,3	998,51	-0,68	0,61	17,87	3,83	3,5	0,51	0,5
2005-11-12 21:00	148	35	94	2,0	18,03	1,22	18,3	998,51	-0,09	1,22	17,77	4,43	3,0	0,51	0,5
2005-11-12 21:30	171	35	91	2,0	17,93	1,72	18,3	999,51	-0,06	1,72	17,67	4,69	3,7	0,00	0,5
2005-11-12 22:00	189	35	89	0,0	17,93	1,52	18,3	999,51	-0,57	1,52	17,67	4,33	3,1	0,00	0,5
2005-11-12 22:30	189	35	89	1,2	17,83	1,52	18,3	999,51	-0,57	1,52	17,57	4,33	3,7	0,00	0,5
2005-11-12 23:00	173	35	88	0,0	17,73	1,02	18,3	999,51	-1,22	1,02	17,47	3,75	2,0	0,00	0,5
2005-11-12 23:30	107	35	91	1,8	17,73	0,61	18,3	999,51	-1,14	0,61	17,47	3,59	2,0	0,00	0,5
2005-11-13 00:00	124	35	92	0,0	17,83	0,72	18,3	999,51	-0,89	0,72	17,57	3,77	2,8	0,00	0,0
2005-11-13 00:30	136	35	95	2,0	17,93	0,31	18,3	999,51	-0,83	0,31	17,67	3,62	3,1	0,00	0,0
2005-11-13 01:00	149	35	92	2,8	18,13	1,12	18,3	999,51	-0,49	-1,82	17,87	4,17	4,3	0,00	0,0
2005-11-13 01:30	132	35	92	3,0	18,23	1,02	18,3	999,51	-0,59	-1,93	17,97	4,07	4,3	0,00	0,0
2005-11-13 02:00	151	35	93	3,3	18,23	1,02	18,3	999,51	-0,44	-3,11	17,97	4,15	4,9	0,00	0,0
2005-11-13 02:30	162	35	91	3,0	18,23	1,32	18,3	999,51	-0,45	-1,60	17,97	4,29	5,0	0,00	0,0
2005-11-13 03:00	161	35	94	3,5	18,13	1,32	18,3	999,51	0,01	-2,78	17,87	4,53	4,9	0,00	0,0
2005-11-13 03:30	159	35	93	2,8	18,03	1,62	18,3	998,51	0,15	-1,27	17,77	4,75	5,2	0,00	0,0
2005-11-13 04:00	124	35	93	2,6	18,03	1,52	18,3	998,51	0,06	-0,21	17,77	4,65	4,3	0,00	0,0
2005-11-13 04:30	137	35	95	0,0	18,03	1,42	18,3	998,51	0,26	1,42	17,77	4,72	3,1	0,00	0,0
2005-11-13 05:00	171	35	96	0,0	18,03	1,32	18,3	998,51	0,31	1,32	17,77	4,70	2,4	0,00	0,0
2005-11-13 05:30	171	35	96	0,0	18,13	1,12	18,3	999,51	0,11	1,12	17,87	4,50	0,0	0,00	0,0
2005-11-13 06:00	132	35	98	0,0	18,23	1,32	18,3	999,51	0,60	1,32	17,97	4,87	1,4	0,00	0,0
2005-11-13 06:30	132	35	98	0,0	18,23	1,42	18,3	999,51	0,70	1,42	17,97	4,97	0,0	0,00	0,0
2005-11-13 07:00	132	35	97	0,0	18,33	1,32	18,3	999,51	0,46	1,32	18,07	4,79	0,0	0,00	0,0
2005-11-13 07:30	132	35	98	0,0	18,33	1,32	18,3	999,51	0,60	1,32	18,07	4,87	0,0	0,00	0,0
2005-11-13 08:00	132	35	98	0,0	18,33	1,12	18,3	1000,51	0,40	1,12	18,07	4,67	0,0	0,00	0,0
2005-11-13 08:30	132	35	98	0,0	18,33	0,72	18,3	1000,51	0,01	0,72	18,07	4,27	0,0	0,00	0,0
2005-11-13 09:00	289	35	100	0,0	18,33	0,41	18,3	1000,51	-0,01	0,41	18,07	4,14	1,8	0,00	0,0
2005-11-13 09:30	287	35	100	2,0	18,33	0,82	18,3	1001,51	0,39	0,82	18,07	4,54	2,4	0,00	0,0
2005-11-13 10:00	280	35	97	1,2	18,23	1,12	18,3	1001,51	0,26	1,12	17,97	4,59	3,0	0,00	0,0
2005-11-13 10:30	298	35	98	1,6	18,23	1,02	18,3	1002,51	0,30	1,02	17,97	4,57	2,6	0,00	0,0

Datum	Vindrikt °	Fukt inne Rh%	Fukt ute Rh%	Vindhast m/s	Temp in °C	Temp ute °C	Nb. Mån mm	Tryck Mbar	Dagpp °C	Kyleffekt °C	Vix inne °C	Vix ute °C	Vindby m/s	Korr lufttryck	Nederb./dygn mm
2005-11-13 11:00	284	35	97	0,0	18,23	1,42	18,3	1002,51	0,56	1,42	17,97	4,89	2,4	0,00	0,0
2005-11-13 11:30	288	35	98	1,6	18,13	1,42	18,3	1002,51	0,70	1,42	17,87	4,97	2,6	0,00	0,0
2005-11-13 12:00	309	35	100	2,0	18,13	1,62	18,3	1002,51	1,19	1,62	17,87	5,35	2,8	0,00	0,0
2005-11-13 12:30	283	35	100	3,0	18,13	2,02	18,3	1003,51	1,59	-0,83	17,87	5,75	4,1	0,00	0,0
2005-11-13 13:00	290	35	100	3,5	18,03	2,42	18,3	1003,51	1,99	-1,53	17,77	6,15	6,4	0,00	0,0
2005-11-13 13:30	317	35	99	2,6	18,03	2,52	18,3	1004,51	1,94	0,85	17,77	6,16	5,6	0,00	0,0
2005-11-13 14:00	289	35	88	2,6	17,93	2,62	18,3	1005,51	0,35	0,95	17,67	5,35	5,2	0,00	0,0
2005-11-13 14:30	329	35	89	3,5	17,93	2,12	18,3	1006,51	0,02	-1,87	17,67	4,93	4,7	0,00	0,0
2005-11-13 15:00	331	35	87	4,3	17,93	1,62	18,3	1006,51	-0,79	-4,77	17,67	4,27	6,8	0,00	0,0
2005-11-13 15:30	306	35	87	2,6	17,83	1,22	18,3	1007,51	-1,19	-0,53	17,57	3,87	6,6	0,00	0,0
2005-11-13 16:00	288	35	89	0,0	17,73	0,41	18,3	1007,51	-1,65	0,41	17,47	3,23	2,8	0,00	0,0
2005-11-13 16:30	288	35	91	0,0	17,63	-0,39	18,3	1007,51	-2,13	-0,39	17,37	2,59	0,0	0,00	0,0
2005-11-13 17:00	286	35	95	2,8	17,53	-0,39	18,3	1007,51	-1,53	-3,46	17,27	2,92	3,3	0,00	0,0
2005-11-13 17:30	286	35	94	0,0	17,43	-0,79	18,3	1007,51	-2,07	-0,79	17,17	2,43	3,3	0,00	0,0
2005-11-13 18:00	286	35	93	0,0	17,43	-1,39	18,3	1007,51	-2,81	-1,39	17,17	1,75	1,4	0,00	0,0
2005-11-13 18:30	259	35	95	2,0	17,53	-1,29	18,3	1007,51	-2,42	-1,29	17,27	2,02	2,2	0,00	0,0
2005-11-13 19:00	248	35	97	1,2	17,63	-1,19	18,3	1007,51	-2,03	-1,19	17,37	2,28	2,6	0,00	0,0
2005-11-13 19:30	292	35	99	2,8	17,63	-0,69	18,3	1007,51	-1,24	-3,78	17,37	2,96	4,3	0,00	0,0
2005-11-13 20:00	318	35	98	2,6	17,63	-0,49	18,3	1006,51	-1,19	-2,32	17,37	3,07	4,3	0,00	0,0
2005-11-13 20:30	210	35	98	1,2	17,63	-0,49	18,3	1006,51	-1,19	-0,49	17,37	3,07	4,3	0,00	0,0
2005-11-13 21:00	185	35	99	0,0	17,63	-0,39	18,3	1006,51	-0,95	-0,39	17,37	3,26	2,8	0,00	0,0
2005-11-13 21:30	252	35	99	0,0	17,63	-0,39	18,3	1006,51	-0,95	-0,39	17,37	3,26	2,6	0,00	0,0
2005-11-13 22:00	262	34	96	0,0	17,63	0,01	18,3	1005,51	-0,98	0,01	17,33	3,40	4,5	0,00	0,0
2005-11-13 22:30	210	35	94	1,2	17,53	-0,19	18,3	1005,51	-1,48	-0,19	17,27	3,03	3,1	0,00	0,0
2005-11-13 23:00	194	35	94	0,0	17,43	-0,19	18,3	1004,51	-1,48	-0,19	17,17	3,03	2,4	0,00	0,0
2005-11-13 23:30	128	35	92	2,2	17,43	-0,29	18,3	1004,51	-1,88	-0,29	17,17	2,77	3,1	0,00	0,0
2005-11-14 00:00	134	35	93	2,0	17,43	-0,49	18,3	1003,51	-1,92	-0,49	17,17	2,65	3,3	0,00	0,0
2005-11-14 00:30	99	35	93	1,4	17,43	-0,39	18,3	1002,51	-1,82	-0,39	17,17	2,75	4,3	0,00	0,0
2005-11-14 01:00	96	35	91	2,2	17,43	-0,39	18,3	1001,51	-2,13	-0,39	17,17	2,59	3,3	0,00	0,0
2005-11-14 01:30	116	35	91	2,4	17,53	-0,59	18,3	1000,51	-2,33	-2,43	17,27	2,39	3,5	0,00	0,0
2005-11-14 02:00	155	35	92	3,9	17,63	-0,39	18,3	999,51	-1,98	-5,94	17,37	2,67	5,0	0,00	0,0
2005-11-14 02:30	161	34	90	3,5	17,53	0,01	18,3	998,51	-1,89	-4,24	17,23	2,91	6,9	0,00	0,0
2005-11-14 03:00	162	35	99	4,3	17,43	-0,59	18,3	996,50	-1,15	-7,42	17,17	3,06	7,5	0,00	0,0
2005-11-14 03:30	152	35	100	3,9	17,43	-0,69	18,3	995,50	-1,10	-6,29	17,17	3,04	7,1	0,00	0,0
2005-11-14 04:00	145	35	100	5,0	17,33	-0,79	19,3	993,50	-1,20	-9,52	17,07	2,94	7,5	1,02	1,0
2005-11-14 04:30	156	35	100	3,3	17,23	-0,89	19,3	992,50	-1,30	-5,26	16,97	2,84	7,1	1,02	1,0
2005-11-14 05:00	157	34	100	4,1	17,23	-0,89	19,3	990,50	-1,30	-7,78	16,93	2,84	6,8	0,00	1,0
2005-11-14 05:30	149	34	100	5,0	17,13	-0,79	19,3	989,50	-1,20	-9,52	16,83	2,94	7,3	0,00	1,0
2005-11-14 06:00	153	34	100	5,8	17,13	-0,59	19,3	988,50	-1,00	-9,95	16,83	3,14	6,6	0,00	1,0
2005-11-14 06:30	152	34	100	4,3	17,13	-0,49	19,3	987,50	-0,90	-7,30	16,83	3,24	6,4	0,00	1,0
2005-11-14 07:00	158	34	100	2,6	17,13	-0,29	19,3	986,50	-0,70	-2,11	16,83	3,44	5,6	0,00	1,0
2005-11-14 07:30	166	34	100	2,6	17,13	-0,09	19,3	985,50	-0,51	-1,90	16,83	3,64	5,0	0,00	1,0
2005-11-14 08:00	160	34	100	3,0	17,23	0,11	19,3	984,50	-0,31	-2,91	16,93	3,84	4,3	0,00	1,0
2005-11-14 08:30	155	34	100	2,6	17,23	0,21	19,3	983,50	-0,21	-1,58	16,93	3,94	4,5	0,00	1,0
2005-11-14 09:00	172	34	100	3,1	17,23	0,41	19,3	983,50	-0,01	-2,58	16,93	4,14	3,9	0,00	1,0
2005-11-14 09:30	131	34	100	3,3	17,13	0,51	19,3	982,50	0,09	-3,68	16,83	4,24	4,7	0,00	1,0

Datum	Vindrikt °	Fukt inne Rh%	Fukt ute Rh%	Vindhast m/s	Temp in °C	Temp ute °C	Nb. Mån mm	Tryck Mbar	Dagpp °C	Kyleffekt °C	Vix inne °C	Vix ute °C	Vindby m/s	Korr lufttryck	Nederb./dygn mm
2005-11-14 10:00	172	34	100	1,8	17,13	0,92	19,3	982,50	0,49	0,92	16,83	4,64	5,2	0,00	1,0
2005-11-14 10:30	157	34	100	2,2	17,13	1,12	19,3	981,50	0,69	1,12	16,83	4,85	3,3	0,00	1,0
2005-11-14 11:00	152	34	100	2,6	17,13	1,32	19,3	981,50	0,89	-0,42	16,83	5,05	3,3	0,00	1,0
2005-11-14 11:30	176	34	100	1,8	17,13	1,82	19,3	980,50	1,39	1,82	16,83	5,55	3,5	0,00	1,0
2005-11-14 12:00	195	34	100	1,2	17,13	1,92	19,3	980,50	1,49	1,92	16,83	5,65	4,3	0,00	1,0
2005-11-14 12:30	222	34	100	4,1	17,13	2,32	19,3	980,50	1,89	-3,93	16,83	6,05	4,1	0,00	1,0
2005-11-14 13:00	257	34	100	3,0	17,03	2,52	19,3	980,50	2,09	-0,29	16,73	6,25	4,3	0,00	1,0
2005-11-14 13:30	252	34	100	2,6	17,03	2,72	19,3	980,50	2,29	1,06	16,73	6,45	4,5	0,00	1,0
2005-11-14 14:00	286	34	100	3,5	16,93	2,82	19,3	980,50	2,39	-1,08	16,63	6,55	7,7	0,00	1,0
2005-11-14 14:30	245	34	100	4,1	16,93	2,62	19,3	980,50	2,19	-3,56	16,63	6,35	7,7	0,00	1,0
2005-11-14 15:00	263	34	100	2,8	16,93	2,52	19,3	980,50	2,09	-0,29	16,63	6,25	6,6	0,00	1,0
2005-11-14 15:30	250	34	99	4,9	16,83	2,32	19,3	980,50	1,74	-5,01	16,53	5,96	6,4	0,00	1,0
2005-11-14 16:00	288	34	98	4,9	16,83	2,22	19,3	980,50	1,50	-5,13	16,53	5,77	7,7	0,00	1,0
2005-11-14 16:30	250	34	97	2,6	16,93	2,02	19,3	980,50	1,15	0,32	16,63	5,49	6,2	0,00	1,0
2005-11-14 17:00	281	34	95	3,3	16,93	2,32	19,3	980,50	1,15	-1,65	16,63	5,62	11,3	0,00	1,0
2005-11-14 17:30	285	34	95	2,8	16,83	2,32	19,3	980,50	1,15	-0,51	16,53	5,62	7,1	0,00	1,0
2005-11-14 18:00	296	34	93	4,3	16,73	2,62	19,3	980,50	1,14	-3,56	16,43	5,75	10,2	0,00	1,0
2005-11-14 18:30	300	34	94	5,0	16,53	2,62	19,3	980,50	1,30	-5,24	16,23	5,84	12,3	0,00	1,0
2005-11-14 19:00	321	35	94	7,3	16,33	2,32	19,3	980,50	1,00	-8,68	16,07	5,53	10,2	0,00	1,0
2005-11-14 19:30	291	35	96	4,5	16,33	2,22	19,3	980,50	1,20	-5,13	16,07	5,60	9,4	0,00	1,0
2005-11-14 20:00	312	35	96	2,0	16,33	1,92	19,3	980,50	0,90	1,92	16,07	5,30	8,7	0,00	1,0
2005-11-14 20:30	253	35	96	4,9	16,33	1,72	19,3	980,50	0,71	-5,75	16,07	5,10	6,6	0,00	1,0
2005-11-14 21:00	264	35	96	2,4	16,33	1,52	19,3	980,50	0,51	-0,21	16,07	4,90	6,8	0,00	1,0
2005-11-14 21:30	295	34	95	0,0	16,53	1,42	19,3	980,50	0,26	1,42	16,23	4,72	3,9	0,00	1,0
2005-11-14 22:00	259	34	97	1,8	16,73	1,42	19,3	980,50	0,56	1,42	16,43	4,89	4,3	0,00	1,0
2005-11-14 22:30	311	34	98	2,2	16,83	1,42	19,3	980,50	0,70	1,42	16,53	4,97	2,8	0,00	1,0
2005-11-14 23:00	293	34	98	0,0	16,93	1,22	19,3	979,50	0,50	1,22	16,63	4,77	2,8	0,00	1,0
2005-11-14 23:30	46	34	99	0,0	17,03	0,92	19,3	978,50	0,35	0,92	16,73	4,56	1,6	0,00	1,0
2005-11-15 00:00	351	35	100	1,4	17,03	0,92	19,3	978,50	0,49	0,92	16,77	4,64	2,0	0,00	0,0
2005-11-15 00:30	21	35	100	0,0	17,03	0,72	19,3	977,49	0,29	0,72	16,77	4,44	1,2	0,00	0,0
2005-11-15 01:00	301	35	100	1,6	17,03	0,61	19,3	977,49	0,19	0,61	16,77	4,34	2,4	0,00	0,0
2005-11-15 01:30	342	35	100	2,4	17,03	0,82	19,3	976,49	0,39	-0,95	16,77	4,54	2,8	0,00	0,0
2005-11-15 02:00	344	35	97	1,4	17,03	0,92	19,3	976,49	0,06	0,92	16,77	4,39	2,6	0,00	0,0
2005-11-15 02:30	343	35	96	0,0	17,03	0,82	19,3	976,49	-0,19	0,82	16,77	4,20	2,4	0,00	0,0
2005-11-15 03:00	341	35	96	2,0	17,13	0,72	19,3	976,49	-0,29	0,72	16,87	4,10	2,2	0,00	0,0
2005-11-15 03:30	342	35	99	3,9	17,23	0,61	19,3	976,49	0,05	-4,77	16,97	4,26	4,9	0,00	0,0
2005-11-15 04:00	339	35	99	3,3	17,23	0,61	19,3	976,49	0,05	-3,57	16,97	4,26	4,3	0,00	0,0
2005-11-15 04:30	343	35	99	1,6	17,33	0,61	19,3	977,49	0,05	0,61	17,07	4,26	3,5	0,00	0,0
2005-11-15 05:00	342	35	99	2,6	17,33	0,51	19,3	977,49	-0,05	-1,26	17,07	4,16	4,1	0,00	0,0
2005-11-15 05:30	334	35	98	3,0	17,23	0,51	19,3	977,49	-0,19	-2,47	16,97	4,07	4,7	0,00	0,0
2005-11-15 06:00	334	35	97	2,6	17,23	0,31	19,3	978,50	-0,54	-1,48	16,97	3,79	4,9	0,00	0,0
2005-11-15 06:30	334	35	98	2,6	17,13	0,31	19,3	978,50	-0,39	-1,48	16,87	3,87	5,0	0,00	0,0
2005-11-15 07:00	313	35	98	1,6	17,13	-0,29	19,3	978,50	-0,99	-0,29	16,87	3,27	3,0	0,00	0,0
2005-11-15 07:30	308	35	99	1,8	17,13	-0,69	19,3	978,50	-1,24	-0,69	16,87	2,96	2,2	0,00	0,0
2005-11-15 08:00	306	35	98	2,2	17,23	-0,69	19,3	978,50	-1,39	-0,69	16,97	2,87	3,5	0,00	0,0
2005-11-15 08:30	296	35	96	0,0	17,23	-1,19	19,3	979,50	-2,17	-1,19	16,97	2,20	2,2	0,00	0,0

Datum	Vindrikt	Fukt inne	Fukt ute	Vindhast	Temp in	Temp ute	Nb. Mån	Tryck	Dagpp	Kyleffekt	Vix inne	Vix ute	Vindby	Korr lufttryck	Nederb./dygn
	°	Rh%	Rh%	m/s	°C	°C	mm	Mbar	°C	°C	°C	°C	m/s		mm
2005-11-15 09:00	306	35	96	0,0	17,23	-1,29	19,3	979,50	-2,27	-1,29	16,97	2,10	2,4	0,00	0,0
2005-11-15 09:30	320	35	94	3,0	17,33	-1,29	19,3	979,50	-2,57	-4,44	17,07	1,93	4,1	0,00	0,0
2005-11-15 10:00	304	34	93	3,0	17,23	-1,29	19,3	980,50	-2,72	-4,44	16,93	1,85	4,5	0,00	0,0
2005-11-15 10:30	299	34	92	3,0	17,23	-0,89	19,3	980,50	-2,47	-4,00	16,93	2,17	4,7	0,00	0,0
2005-11-15 11:00	294	34	91	2,2	17,23	-0,69	19,3	980,50	-2,43	-0,69	16,93	2,29	4,7	0,00	0,0
2005-11-15 11:30	282	34	88	3,5	17,13	-0,39	19,3	980,50	-2,60	-4,70	16,83	2,35	4,9	0,00	0,0
2005-11-15 12:00	298	34	82	3,1	17,13	0,01	19,3	980,50	-3,19	-3,02	16,83	2,29	5,2	0,00	0,0
2005-11-15 12:30	307	34	79	2,4	17,13	0,51	19,3	981,50	-3,22	-1,26	16,83	2,57	6,2	0,00	0,0
2005-11-15 13:00	302	34	79	3,5	17,03	0,41	19,3	981,50	-3,32	-3,79	16,73	2,47	6,4	0,00	0,0
2005-11-15 13:30	303	34	80	2,8	16,93	0,21	19,3	981,50	-3,34	-2,80	16,63	2,35	5,8	0,00	0,0
2005-11-15 14:00	335	34	79	2,6	16,83	0,31	19,3	981,50	-3,42	-1,48	16,53	2,37	5,6	0,00	0,0
2005-11-15 14:30	280	34	77	3,0	16,83	0,31	19,3	982,50	-3,77	-2,69	16,53	2,23	5,6	0,00	0,0
2005-11-15 15:00	280	34	79	3,7	16,73	0,11	19,3	982,50	-3,61	-5,35	16,43	2,17	4,1	0,00	0,0
2005-11-15 15:30	329	34	81	1,2	16,73	-0,39	19,3	982,50	-3,75	-0,39	16,43	1,82	3,7	0,00	0,0
2005-11-15 16:00	290	34	83	1,2	16,63	-0,99	19,3	982,50	-4,00	-0,99	16,33	1,36	3,9	0,00	0,0
2005-11-15 16:30	311	34	86	2,4	16,63	-1,69	19,3	983,50	-4,19	-3,59	16,33	0,89	3,0	0,00	0,0
2005-11-15 17:00	325	34	87	2,2	16,73	-1,39	19,3	983,50	-3,74	-1,39	16,43	1,27	3,1	0,00	0,0
2005-11-15 17:30	339	34	85	0,0	16,93	-1,59	19,3	983,50	-4,26	-1,59	16,63	0,92	3,1	0,00	0,0
2005-11-15 18:00	340	34	86	0,0	17,13	-2,19	19,3	983,50	-4,68	-2,19	16,83	0,39	2,0	0,00	0,0
2005-11-15 18:30	340	34	90	0,0	17,23	-2,39	19,3	983,50	-4,25	-2,39	16,93	0,51	1,2	0,00	0,0
2005-11-15 19:00	298	34	89	0,0	17,33	-1,89	19,3	983,50	-3,92	-1,89	17,03	0,93	2,4	0,00	0,0
2005-11-15 19:30	299	34	87	0,0	17,23	-2,39	19,3	984,50	-4,72	-2,39	16,93	0,27	1,6	0,00	0,0
2005-11-15 20:00	300	34	91	0,0	17,13	-2,69	19,3	984,50	-4,40	-2,69	16,83	0,29	0,0	0,00	0,0
2005-11-15 20:30	300	34	94	0,0	17,03	-2,49	19,3	984,50	-3,75	-2,49	16,73	0,73	0,0	0,00	0,0
2005-11-15 21:00	300	34	95	0,0	17,03	-2,29	19,3	984,50	-3,41	-2,29	16,73	1,01	0,0	0,00	0,0
2005-11-15 21:30	300	35	95	0,0	17,13	-2,19	19,3	984,50	-3,31	-2,19	16,87	1,11	1,2	0,00	0,0
2005-11-15 22:00	300	35	97	0,0	17,23	-2,19	19,3	985,50	-3,02	-2,19	16,97	1,28	0,0	0,00	0,0
2005-11-15 22:30	323	35	98	0,0	17,33	-2,19	19,3	985,50	-2,88	-2,19	17,07	1,37	0,0	0,00	0,0
2005-11-15 23:00	185	35	100	0,0	17,33	-1,79	19,3	985,50	-2,20	-1,79	17,07	1,94	1,8	0,00	0,0
2005-11-15 23:30	89	35	100	1,6	17,43	-1,89	19,3	985,50	-2,30	-1,89	17,17	1,84	2,2	0,00	0,0
2005-11-16 00:00	83	35	100	0,0	17,43	-1,89	19,3	985,50	-2,30	-1,89	17,17	1,84	2,0	0,00	0,0
2005-11-16 00:30	330	35	100	2,2	17,43	-1,79	19,3	985,50	-2,20	-1,79	17,17	1,94	2,8	0,00	0,0
2005-11-16 01:00	341	34	98	1,4	17,33	-2,19	19,3	985,50	-2,88	-2,19	17,03	1,37	2,8	0,00	0,0
2005-11-16 01:30	342	34	98	0,0	17,23	-2,59	19,3	986,50	-3,28	-2,59	16,93	0,97	2,2	0,00	0,0
2005-11-16 02:00	342	34	99	0,0	17,23	-2,69	19,3	987,50	-3,24	-2,69	16,93	0,96	0,0	0,00	0,0
2005-11-16 02:30	342	34	100	0,0	17,13	-2,79	19,3	987,50	-3,20	-2,79	16,83	0,94	1,2	0,00	0,0
2005-11-16 03:00	331	34	97	2,2	17,13	-2,29	19,3	987,50	-3,12	-2,29	16,83	1,18	2,6	0,00	0,0
2005-11-16 03:30	6	34	93	0,0	17,23	-2,19	19,3	987,50	-3,61	-2,19	16,93	0,95	3,1	0,00	0,0
2005-11-16 04:00	343	34	92	0,0	17,23	-2,39	19,3	987,50	-3,95	-2,39	16,93	0,67	1,8	0,00	0,0
2005-11-16 04:30	333	35	96	2,0	17,33	-2,89	19,3	987,50	-3,86	-2,89	17,07	0,50	2,6	0,00	0,0
2005-11-16 05:00	325	35	98	1,4	17,33	-3,59	19,3	988,50	-4,27	-3,59	17,07	-0,03	2,0	0,00	0,0
2005-11-16 05:30	325	35	100	1,8	17,33	-3,79	19,3	988,50	-4,20	-3,79	17,07	-0,06	2,2	0,00	0,0
2005-11-16 06:00	325	34	100	1,6	17,33	-4,19	19,3	988,50	-4,59	-4,19	17,03	-0,46	2,2	0,00	0,0
2005-11-16 06:30	327	34	100	1,6	17,33	-3,99	19,3	989,50	-4,40	-3,99	17,03	-0,26	2,6	0,00	0,0
2005-11-16 07:00	327	34	98	1,6	17,23	-4,29	19,3	989,50	-4,97	-4,29	16,93	-0,73	2,4	0,00	0,0
2005-11-16 07:30	338	34	99	2,0	17,23	-4,79	19,3	990,50	-5,33	-4,79	16,93	-1,15	2,4	0,00	0,0

Datum	Vindrikt	Fukt inne	Fukt ute	Vindhast	Temp in	Temp ute	Nb. Mån	Tryck	Dagpp	Kyleffekt	Vix inne	Vix ute	Vindby	Korr lufttryck	Nederb./dygn
	°	Rh%	Rh%	m/s	°C	°C	mm	Mbar	°C	°C	°C	°C	m/s		mm
2005-11-16 08:00	331	34	100	2,8	17,23	-4,49	19,3	990,50	-4,89	-7,94	16,93	-0,76	3,0	0,00	0,0
2005-11-16 08:30	340	34	100	1,2	17,23	-4,59	19,3	990,50	-4,99	-4,59	16,93	-0,86	2,8	0,00	0,0
2005-11-16 09:00	340	34	99	0,0	17,23	-5,49	19,3	990,50	-6,03	-5,49	16,93	-1,85	1,4	0,00	0,0
2005-11-16 09:30	330	34	100	1,4	17,23	-5,19	19,3	990,50	-5,59	-5,19	16,93	-1,46	2,4	0,00	0,0
2005-11-16 10:00	343	34	100	2,8	17,23	-4,59	19,3	991,50	-4,99	-8,04	16,93	-0,86	3,0	0,00	0,0
2005-11-16 10:30	331	34	100	2,0	17,33	-4,09	19,3	991,50	-4,50	-4,09	17,03	-0,36	3,7	0,00	0,0
2005-11-16 11:00	333	34	95	1,4	17,33	-3,89	19,3	991,50	-5,00	-3,89	17,03	-0,59	2,8	0,00	0,0
2005-11-16 11:30	333	34	95	0,0	17,43	-3,89	19,3	991,50	-5,00	-3,89	17,13	-0,59	1,6	0,00	0,0
2005-11-16 12:00	323	34	94	1,6	17,43	-3,69	19,3	991,50	-4,94	-3,69	17,13	-0,47	2,6	0,00	0,0
2005-11-16 12:30	279	34	94	1,6	17,33	-3,59	19,3	991,50	-4,84	-3,59	17,03	-0,37	3,1	0,00	0,0
2005-11-16 13:00	264	34	98	1,6	17,23	-3,39	19,3	991,50	-4,07	-3,39	16,93	0,17	3,3	0,00	0,0
2005-11-16 13:30	296	34	98	1,8	17,23	-3,39	19,3	991,50	-4,07	-3,39	16,93	0,17	3,3	0,00	0,0
2005-11-16 14:00	297	34	97	3,0	17,03	-3,29	19,3	992,50	-4,12	-6,62	16,73	0,18	3,9	0,00	0,0
2005-11-16 14:30	313	34	95	1,6	16,93	-3,49	19,3	992,50	-4,60	-3,49	16,63	-0,19	3,9	0,00	0,0
2005-11-16 15:00	319	34	92	1,8	16,83	-3,79	19,3	992,50	-5,34	-3,79	16,53	-0,74	4,1	0,00	0,0
2005-11-16 15:30	307	34	92	1,2	16,83	-4,19	19,3	992,50	-5,73	-4,19	16,53	-1,14	3,7	0,00	0,0
2005-11-16 16:00	311	34	94	1,4	16,73	-4,59	19,3	992,50	-5,83	-4,59	16,43	-1,37	3,0	0,00	0,0
2005-11-16 16:30	347	34	95	1,4	16,63	-4,69	19,3	993,50	-5,79	-4,69	16,33	-1,39	3,0	0,00	0,0
2005-11-16 17:00	346	34	94	1,4	16,53	-4,99	19,3	993,50	-6,23	-4,99	16,23	-1,77	2,6	0,00	0,0
2005-11-16 17:30	346	35	93	0,0	16,53	-5,29	19,3	993,50	-6,67	-5,29	16,27	-2,15	2,0	0,00	0,0
2005-11-16 18:00	332	35	94	2,2	16,43	-5,09	19,3	993,50	-6,33	-5,09	16,17	-1,87	3,1	0,00	0,0
2005-11-16 18:30	351	35	94	0,0	16,43	-5,09	19,3	993,50	-6,33	-5,09	16,17	-1,87	3,3	0,00	0,0
2005-11-16 19:00	351	35	95	1,8	16,53	-5,89	19,3	993,50	-6,98	-5,89	16,27	-2,59	1,8	0,00	0,0
2005-11-16 19:30	351	34	100	1,6	16,63	-5,99	19,3	993,50	-6,39	-5,99	16,33	-2,26	1,8	0,00	0,0
2005-11-16 20:00	351	34	100	0,0	16,73	-6,39	19,3	994,50	-6,79	-6,39	16,43	-2,66	1,8	0,00	0,0
2005-11-16 20:30	351	34	100	0,0	16,93	-6,49	19,3	994,50	-6,89	-6,49	16,63	-2,76	2,2	0,00	0,0
2005-11-16 21:00	351	34	100	1,8	16,93	-6,79	19,3	994,50	-7,19	-6,79	16,63	-3,06	2,0	0,00	0,0
2005-11-16 21:30	346	34	100	2,2	16,83	-5,89	19,3	994,50	-6,29	-5,89	16,53	-2,16	2,8	0,00	0,0
2005-11-16 22:00	341	34	100	1,4	16,73	-5,89	19,3	994,50	-6,29	-5,89	16,43	-2,16	3,1	0,00	0,0
2005-11-16 22:30	341	34	100	1,4	16,63	-5,89	19,3	995,50	-6,29	-5,89	16,33	-2,16	2,6	0,00	0,0
2005-11-16 23:00	2	34	100	1,6	16,53	-6,19	19,3	995,50	-6,59	-6,19	16,23	-2,46	2,4	0,00	0,0
2005-11-16 23:30	346	34	100	0,0	16,63	-6,29	19,3	995,50	-6,69	-6,29	16,33	-2,56	2,6	0,00	0,0
2005-11-17 00:00	345	34	100	0,0	16,83	-7,19	19,3	995,50	-7,59	-7,19	16,53	-3,46	1,4	0,00	0,0
2005-11-17 00:30	339	34	100	1,4	17,03	-6,89	19,3	995,50	-7,29	-6,89	16,73	-3,16	2,2	0,00	0,0
2005-11-17 01:00	351	34	100	2,4	17,03	-6,39	19,3	995,50	-6,79	-8,55	16,73	-2,66	3,0	0,00	0,0
2005-11-17 01:30	336	34	100	1,8	17,03	-6,49	19,3	996,50	-6,89	-6,49	16,73	-2,76	3,0	0,00	0,0
2005-11-17 02:00	343	34	100	1,4	16,93	-6,79	19,3	996,50	-7,19	-6,79	16,63	-3,06	3,1	0,00	0,0
2005-11-17 02:30	343	34	100	0,0	16,83	-7,49	19,3	996,50	-7,89	-7,49	16,53	-3,76	1,8	0,00	0,0
2005-11-17 03:00	343	34	100	0,0	16,73	-8,19	19,3	996,50	-8,58	-8,19	16,43	-4,46	0,0	0,00	0,0
2005-11-17 03:30	343	34	100	0,0	16,83	-7,49	19,3	996,50	-7,89	-7,49	16,53	-3,76	1,8	0,00	0,0
2005-11-17 04:00	344	34	100	1,8	16,93	-7,29	19,3	997,50	-7,69	-7,29	16,63	-3,56	2,4	0,00	0,0
2005-11-17 04:30	351	34	100	2,2	17,03	-6,99	19,3	997,50	-7,39	-6,99	16,73	-3,26	3,1	0,00	0,0
2005-11-17 05:00	347	34	100	1,6	17,03	-7,09	19,3	997,50	-7,49	-7,09	16,73	-3,36	2,8	0,00	0,0
2005-11-17 05:30	351	34	100	0,0	16,93	-7,29	19,3	997,50	-7,69	-7,29	16,63	-3,56	2,4	0,00	0,0
2005-11-17 06:00	351	34	100	0,0	16,93	-8,19	19,3	998,51	-8,58	-8,19	16,63	-4,46	1,6	0,00	0,0
2005-11-17 06:30	346	34	100	2,0	16,83	-6,99	19,3	998,51	-7,39	-6,99	16,53	-3,26	3,1	0,00	0,0

Datum	Vindrikt	Fukt inne	Fukt ute	Vindhast	Temp in	Temp ute	Nb. Mån	Tryck	Dagpp	Kyleffekt	Vix inne	Vix ute	Vindby	Korr lufttryck	Nederb./dygn
	°	Rh%	Rh%	m/s	°C	°C	mm	Mbar	°C	°C	°C	°C	m/s		mm
2005-11-17 07:00	351	34	100	1,8	16,83	-7,09	19,3	998,51	-7,49	-7,09	16,53	-3,36	2,8	0,00	0,0
2005-11-17 07:30	351	34	100	0,0	16,93	-7,59	19,3	999,51	-7,99	-7,59	16,63	-3,86	1,4	0,00	0,0
2005-11-17 08:00	345	34	100	0,0	17,03	-7,59	19,3	999,51	-7,99	-7,59	16,73	-3,86	2,2	0,00	0,0
2005-11-17 08:30	345	34	100	1,6	17,03	-8,59	19,3	999,51	-8,98	-8,59	16,73	-4,86	1,6	0,00	0,0
2005-11-17 09:00	345	34	100	1,4	16,93	-7,39	19,3	999,51	-7,79	-7,39	16,63	-3,66	2,6	0,00	0,0
2005-11-17 09:30	334	34	100	0,0	16,83	-7,79	19,3	1000,51	-8,19	-7,79	16,53	-4,06	2,0	0,00	0,0
2005-11-17 10:00	334	34	100	0,0	16,83	-8,19	19,3	1000,51	-8,58	-8,19	16,53	-4,46	0,0	0,00	0,0
2005-11-17 10:30	334	34	100	1,2	16,83	-7,59	19,3	1000,51	-7,99	-7,59	16,53	-3,86	1,6	0,00	0,0
2005-11-17 11:00	335	34	100	1,4	16,83	-5,89	19,3	1001,51	-6,29	-5,89	16,53	-2,16	1,8	0,00	0,0
2005-11-17 11:30	319	34	100	0,0	16,83	-5,79	19,3	1001,51	-6,19	-5,79	16,53	-2,06	2,0	0,00	0,0
2005-11-17 12:00	319	34	100	0,0	16,93	-5,99	19,3	1001,51	-6,39	-5,99	16,63	-2,26	0,0	0,00	0,0
2005-11-17 12:30	319	34	100	0,0	16,83	-5,79	19,3	1001,51	-6,19	-5,79	16,53	-2,06	1,6	0,00	0,0
2005-11-17 13:00	318	34	100	0,0	16,83	-5,49	19,3	1002,51	-5,89	-5,49	16,53	-1,76	2,0	0,00	0,0
2005-11-17 13:30	346	34	100	0,0	16,83	-5,09	19,3	1002,51	-5,49	-5,09	16,53	-1,36	2,0	0,00	0,0
2005-11-17 14:00	313	34	100	0,0	16,73	-5,09	19,3	1002,51	-5,49	-5,09	16,43	-1,36	2,4	0,00	0,0
2005-11-17 14:30	313	34	100	0,0	16,63	-4,99	19,3	1002,51	-5,39	-4,99	16,33	-1,26	2,2	0,00	0,0
2005-11-17 15:00	313	34	100	0,0	16,63	-5,79	19,3	1003,51	-6,19	-5,79	16,33	-2,06	0,0	0,00	0,0
2005-11-17 15:30	314	34	100	1,6	16,53	-5,99	19,3	1003,51	-6,39	-5,99	16,23	-2,26	2,0	0,00	0,0
2005-11-17 16:00	335	34	98	2,2	16,43	-5,69	19,3	1003,51	-6,36	-5,69	16,13	-2,13	3,1	0,00	0,0
2005-11-17 16:30	346	34	96	2,6	16,33	-5,89	19,3	1004,51	-6,84	-8,02	16,03	-2,51	3,3	0,00	0,0
2005-11-17 17:00	312	34	97	1,8	16,33	-6,29	19,3	1004,51	-7,10	-6,29	16,03	-2,82	2,6	0,00	0,0
2005-11-17 17:30	299	34	97	1,2	16,23	-6,69	19,3	1004,51	-7,50	-6,69	15,93	-3,22	2,4	0,00	0,0
2005-11-17 18:00	299	34	99	1,6	16,23	-6,69	19,3	1004,51	-7,22	-6,69	15,93	-3,05	2,0	0,00	0,0
2005-11-17 18:30	310	34	100	1,2	16,43	-6,79	19,3	1005,51	-7,19	-6,79	16,13	-3,06	2,0	0,00	0,0
2005-11-17 19:00	311	34	100	1,2	16,63	-6,79	19,3	1005,51	-7,19	-6,79	16,33	-3,06	2,0	0,00	0,0
2005-11-17 19:30	351	34	100	1,8	16,73	-6,29	19,3	1005,51	-6,69	-6,29	16,43	-2,56	2,6	0,00	0,0
2005-11-17 20:00	342	34	100	2,2	16,73	-5,89	19,3	1005,51	-6,29	-5,89	16,43	-2,16	2,6	0,00	0,0
2005-11-17 20:30	351	34	100	1,4	16,63	-5,89	19,3	1005,51	-6,29	-5,89	16,33	-2,16	2,4	0,00	0,0
2005-11-17 21:00	351	34	100	0,0	16,63	-6,19	19,3	1006,51	-6,59	-6,19	16,33	-2,46	2,0	0,00	0,0
2005-11-17 21:30	346	34	100	2,0	16,53	-5,89	19,3	1006,51	-6,29	-5,89	16,23	-2,16	2,4	0,00	0,0
2005-11-17 22:00	340	34	100	1,4	16,63	-5,39	19,3	1006,51	-5,79	-5,39	16,33	-1,66	3,1	0,00	0,0
2005-11-17 22:30	344	34	100	0,0	16,73	-5,69	19,3	1007,51	-6,09	-5,69	16,43	-1,96	2,2	0,00	0,0
2005-11-17 23:00	346	34	99	0,0	16,93	-6,49	19,3	1007,51	-7,02	-6,49	16,63	-2,85	2,0	0,00	0,0
2005-11-17 23:30	343	34	100	2,0	16,93	-5,29	19,3	1007,51	-5,69	-5,29	16,63	-1,56	2,8	0,00	0,0
2005-11-18 00:00	351	34	100	1,6	16,83	-5,49	19,3	1007,51	-5,89	-5,49	16,53	-1,76	3,0	0,00	0,0
2005-11-18 00:30	351	34	100	1,8	16,73	-5,89	19,3	1007,51	-6,29	-5,89	16,43	-2,16	2,4	0,00	0,0
2005-11-18 01:00	336	34	100	2,2	16,63	-5,49	19,3	1007,51	-5,89	-5,49	16,33	-1,76	3,3	0,00	0,0
2005-11-18 01:30	356	34	100	0,0	16,63	-5,39	19,3	1008,51	-5,79	-5,39	16,33	-1,66	2,8	0,00	0,0
2005-11-18 02:00	2	34	100	0,0	16,73	-6,59	19,3	1008,51	-6,99	-6,59	16,43	-2,86	2,0	0,00	0,0
2005-11-18 02:30	12	34	100	2,0	16,83	-6,39	19,3	1008,51	-6,79	-6,39	16,53	-2,66	2,0	0,00	0,0
2005-11-18 03:00	330	34	100	0,0	16,93	-5,69	19,3	1008,51	-6,09	-5,69	16,63	-1,96	2,8	0,00	0,0
2005-11-18 03:30	330	34	97	0,0	16,93	-7,29	19,3	1009,51	-8,09	-7,29	16,63	-3,82	1,8	0,00	0,0
2005-11-18 04:00	316	34	99	2,0	16,83	-7,29	19,3	1009,51	-7,82	-7,29	16,53	-3,65	2,6	0,00	0,0
2005-11-18 04:30	342	34	100	3,1	16,73	-6,09	19,3	1009,51	-6,49	-9,68	16,43	-2,36	3,1	0,00	0,0
2005-11-18 05:00	351	34	96	2,0	16,63	-5,79	19,3	1009,51	-6,74	-5,79	16,33	-2,41	3,3	0,00	0,0
2005-11-18 05:30	336	34	96	1,2	16,73	-5,79	19,3	1009,51	-6,74	-5,79	16,43	-2,41	2,4	0,00	0,0

Datum	Vindrikt	Fukt inne	Fukt ute	Vindhast	Temp in	Temp ute	Nb. Mån	Tryck	Dagpp	Kyleffekt	Vix inne	Vix ute	Vindby	Korr lufttryck	Nederb./dygn
	°	Rh%	Rh%	m/s	°C	°C	mm	Mbar	°C	°C	°C	°C	m/s		mm
2005-11-18 06:00	337	34	97	1,6	16,83	-5,69	19,3	1009,51	-6,50	-5,69	16,53	-2,22	2,2	0,00	0,0
2005-11-18 06:30	346	34	98	1,8	16,93	-5,69	19,3	1009,51	-6,36	-5,69	16,63	-2,13	2,2	0,00	0,0
2005-11-18 07:00	276	34	99	2,4	16,93	-5,19	19,3	1010,51	-5,73	-7,28	16,63	-1,55	3,5	0,00	0,0
2005-11-18 07:30	302	34	98	1,6	16,93	-5,09	19,3	1010,51	-5,77	-5,09	16,63	-1,53	3,3	0,00	0,0
2005-11-18 08:00	331	34	98	2,8	16,93	-5,29	19,3	1010,51	-5,97	-8,81	16,63	-1,73	3,5	0,00	0,0
2005-11-18 08:30	315	34	97	2,2	16,83	-4,99	19,3	1011,51	-5,81	-4,99	16,53	-1,52	3,5	0,00	0,0
2005-11-18 09:00	327	34	98	1,6	16,83	-4,89	19,3	1011,51	-5,57	-4,89	16,53	-1,33	3,0	0,00	0,0
2005-11-18 09:30	325	34	98	1,8	16,83	-4,39	19,3	1011,51	-5,07	-4,39	16,53	-0,83	3,7	0,00	0,0
2005-11-18 10:00	312	34	97	1,8	16,83	-4,09	19,3	1011,51	-4,91	-4,09	16,53	-0,62	3,3	0,00	0,0
2005-11-18 10:30	315	34	96	2,8	16,83	-2,89	19,3	1012,51	-3,86	-6,19	16,53	0,50	3,9	0,00	0,0
2005-11-18 11:00	298	34	94	2,8	16,83	-2,59	19,3	1012,51	-3,85	-5,86	16,53	0,63	4,3	0,00	0,0
2005-11-18 11:30	311	34	94	2,2	16,73	-2,09	19,3	1012,51	-3,36	-2,09	16,43	1,13	5,0	0,00	0,0
2005-11-18 12:00	306	34	92	1,6	16,73	-1,89	19,3	1012,51	-3,46	-1,89	16,43	1,17	4,1	0,00	0,0
2005-11-18 12:30	281	34	88	3,0	16,73	-1,39	19,3	1013,51	-3,58	-4,55	16,43	1,35	4,3	0,00	0,0
2005-11-18 13:00	324	34	83	3,7	16,73	-0,89	19,3	1013,51	-3,90	-6,52	16,43	1,47	5,0	0,00	0,0
2005-11-18 13:30	295	34	82	3,0	16,63	-1,09	19,3	1013,51	-4,26	-4,22	16,33	1,19	5,8	0,00	0,0
2005-11-18 14:00	328	34	79	3,1	16,53	-1,19	19,3	1013,51	-4,87	-4,33	16,23	0,87	5,4	0,00	0,0
2005-11-18 14:30	309	34	80	2,8	16,53	-1,59	19,3	1013,51	-5,09	-4,77	16,23	0,54	5,6	0,00	0,0
2005-11-18 15:00	317	34	82	3,1	16,33	-1,99	19,3	1013,51	-5,14	-5,20	16,03	0,29	8,1	0,00	0,0
2005-11-18 15:30	291	34	86	2,2	16,23	-2,69	19,3	1014,51	-5,17	-2,69	15,93	-0,11	4,1	0,00	0,0
2005-11-18 16:00	296	34	86	0,0	16,13	-3,09	19,3	1014,51	-5,56	-3,09	15,83	-0,51	4,3	0,00	0,0
2005-11-18 16:30	111	34	87	0,0	16,13	-3,69	19,3	1014,51	-6,00	-3,69	15,83	-1,03	1,6	0,00	0,0
2005-11-18 17:00	351	34	86	2,8	16,03	-2,69	19,3	1014,51	-5,17	-5,97	15,73	-0,11	4,1	0,00	0,0
2005-11-18 17:30	289	34	84	3,3	16,03	-2,59	19,3	1014,51	-5,40	-7,18	15,73	-0,16	5,8	0,00	0,0
2005-11-18 18:00	303	34	87	4,1	16,13	-3,09	19,3	1014,51	-5,41	-10,43	15,83	-0,43	5,6	0,00	0,0
2005-11-18 18:30	312	34	88	1,8	16,33	-3,39	19,3	1014,51	-5,55	-3,39	16,03	-0,65	4,3	0,00	0,0
2005-11-18 19:00	320	34	88	1,8	16,53	-3,79	19,3	1014,51	-5,94	-3,79	16,23	-1,06	3,3	0,00	0,0
2005-11-18 19:30	303	34	90	2,4	16,53	-4,09	19,3	1014,51	-5,93	-6,12	16,23	-1,20	3,9	0,00	0,0
2005-11-18 20:00	302	34	93	3,1	16,43	-3,69	19,3	1014,51	-5,09	-7,06	16,13	-0,55	5,0	0,00	0,0
2005-11-18 20:30	308	34	91	4,3	16,23	-3,59	19,3	1014,51	-5,29	-11,03	15,93	-0,62	6,4	0,00	0,0
2005-11-18 21:00	310	34	91	3,0	16,13	-3,49	19,3	1014,51	-5,19	-6,84	15,83	-0,52	5,2	0,00	0,0
2005-11-18 21:30	313	34	89	3,0	16,23	-3,79	19,3	1014,51	-5,79	-7,17	15,93	-0,98	5,0	0,00	0,0
2005-11-18 22:00	308	34	87	2,6	16,33	-3,69	19,3	1014,51	-6,00	-5,70	16,03	-1,03	3,9	0,00	0,0
2005-11-18 22:30	331	34	86	2,0	16,53	-3,59	19,3	1014,51	-6,05	-3,59	16,23	-1,01	3,9	0,00	0,0
2005-11-18 23:00	334	34	84	1,6	16,63	-3,59	19,3	1014,51	-6,37	-3,59	16,33	-1,16	3,5	0,00	0,0
2005-11-18 23:30	306	34	85	1,8	16,63	-4,09	19,3	1014,51	-6,70	-4,09	16,33	-1,59	3,1	0,00	0,0
2005-11-19 00:00	312	34	86	1,2	16,53	-4,29	19,3	1014,51	-6,74	-4,29	16,23	-1,71	3,3	0,00	0,0
2005-11-19 00:30	316	34	88	1,4	16,53	-4,49	19,3	1014,51	-6,63	-4,49	16,23	-1,76	2,6	0,00	0,0
2005-11-19 01:00	325	34	86	3,7	16,43	-3,79	19,3	1014,51	-6,25	-9,90	16,13	-1,21	5,0	0,00	0,0
2005-11-19 01:30	315	34	84	3,1	16,43	-3,69	19,3	1014,51	-6,47	-7,06	16,13	-1,26	5,2	0,00	0,0
2005-11-19 02:00	303	34	86	2,4	16,53	-3,99	19,3	1014,51	-6,45	-6,01	16,23	-1,41	4,1	0,00	0,0
2005-11-19 02:30	306	34	90	2,8	16,53	-3,89	19,3	1014,51	-5,73	-7,28	16,23	-1,00	3,7	0,00	0,0
2005-11-19 03:00	317	34	94	2,4	16,63	-3,89	19,3	1014,51	-5,14	-5,91	16,33	-0,67	3,5	0,00	0,0
2005-11-19 03:30	325	33	93	3,0	16,63	-3,29	19,3	1014,51	-4,69	-6,62	16,29	-0,15	4,7	0,00	0,0
2005-11-19 04:00	316	33	93	2,0	16,63	-3,19	19,3	1014,51	-4,59	-3,19	16,29	-0,05	3,9	0,00	0,0
2005-11-19 04:30	325	33	94	1,6	16,53	-3,09	19,3	1014,51	-4,35	-3,09	16,19	0,13	3,7	0,00	0,0

Datum	Vindrikt	Fukt inne	Fukt ute	Vindhast	Temp in	Temp ute	Nb. Mån	Tryck	Dagpp	Kyleffekt	Vix inne	Vix ute	Vindby	Korr lufttryck	Nederb./dygn
	°	Rh%	Rh%	m/s	°C	°C	mm	Mbar	°C	°C	°C	°C	m/s		mm
2005-11-19 05:00	292	33	96	1,8	16,53	-2,99	19,3	1013,51	-3,96	-2,99	16,19	0,40	3,1	0,00	0,0
2005-11-19 05:30	292	34	97	0,0	16,53	-3,09	19,3	1013,51	-3,92	-3,09	16,23	0,38	2,0	0,00	0,0
2005-11-19 06:00	292	34	98	0,0	16,53	-3,19	19,3	1013,51	-3,88	-3,19	16,23	0,37	1,8	0,00	0,0
2005-11-19 06:30	292	34	99	0,0	16,53	-3,19	19,3	1012,51	-3,74	-3,19	16,23	0,45	0,0	0,00	0,0
2005-11-19 07:00	292	34	100	0,0	16,63	-3,09	19,3	1012,51	-3,50	-3,09	16,33	0,64	0,0	0,00	0,0
2005-11-19 07:30	292	34	100	0,0	16,63	-3,09	19,3	1012,51	-3,50	-3,09	16,33	0,64	0,0	0,00	0,0
2005-11-19 08:00	293	34	100	0,0	16,73	-2,99	19,3	1012,51	-3,40	-2,99	16,43	0,74	1,2	0,00	0,0
2005-11-19 08:30	163	34	100	0,0	16,73	-2,79	19,3	1011,51	-3,20	-2,79	16,43	0,94	1,8	0,00	0,0
2005-11-19 09:00	163	34	100	0,0	16,83	-2,69	19,3	1011,51	-3,10	-2,69	16,53	1,04	0,0	0,00	0,0
2005-11-19 09:30	153	34	100	0,0	16,83	-2,59	19,3	1011,51	-3,00	-2,59	16,53	1,14	1,8	0,00	0,0
2005-11-19 10:00	153	34	100	0,0	16,83	-2,49	19,3	1011,51	-2,90	-2,49	16,53	1,24	0,0	0,00	0,0
2005-11-19 10:30	153	34	100	0,0	16,73	-2,29	19,3	1011,51	-2,70	-2,29	16,43	1,44	0,0	0,00	0,0
2005-11-19 11:00	153	34	100	0,0	16,73	-2,09	19,3	1011,51	-2,50	-2,09	16,43	1,64	0,0	0,00	0,0
2005-11-19 11:30	105	34	100	0,0	16,63	-1,89	19,3	1011,51	-2,30	-1,89	16,33	1,84	0,0	0,00	0,0
2005-11-19 12:00	176	34	100	0,0	16,63	-1,79	19,3	1011,51	-2,20	-1,79	16,33	1,94	1,6	0,00	0,0
2005-11-19 12:30	176	34	100	0,0	16,63	-1,89	19,3	1011,51	-2,30	-1,89	16,33	1,84	0,0	0,00	0,0
2005-11-19 13:00	176	34	100	0,0	16,63	-1,79	19,3	1011,51	-2,20	-1,79	16,33	1,94	0,0	0,00	0,0
2005-11-19 13:30	176	34	100	0,0	16,63	-1,79	19,3	1011,51	-2,20	-1,79	16,33	1,94	2,6	0,00	0,0
2005-11-19 14:00	176	34	100	0,0	16,63	-1,99	19,3	1011,51	-2,40	-1,99	16,33	1,74	0,0	0,00	0,0
2005-11-19 14:30	176	34	100	0,0	16,63	-2,19	19,3	1011,51	-2,60	-2,19	16,33	1,54	0,0	0,00	0,0
2005-11-19 15:00	176	34	100	0,0	16,53	-2,49	19,3	1011,51	-2,90	-2,49	16,23	1,24	1,6	0,00	0,0
2005-11-19 15:30	176	34	100	0,0	16,53	-2,49	19,3	1011,51	-2,90	-2,49	16,23	1,24	0,0	0,00	0,0
2005-11-19 16:00	176	34	100	0,0	16,63	-2,79	19,3	1012,51	-3,20	-2,79	16,33	0,94	1,2	0,00	0,0
2005-11-19 16:30	176	34	100	0,0	16,63	-2,59	19,3	1012,51	-3,00	-2,59	16,33	1,14	0,0	0,00	0,0
2005-11-19 17:00	176	34	100	0,0	16,73	-2,89	19,3	1012,51	-3,30	-2,89	16,43	0,84	1,4	0,00	0,0
2005-11-19 17:30	176	34	100	0,0	16,93	-3,69	19,3	1012,51	-4,10	-3,69	16,63	0,04	0,0	0,00	0,0
2005-11-19 18:00	176	34	100	0,0	16,93	-4,19	19,3	1013,51	-4,59	-4,19	16,63	-0,46	0,0	0,00	0,0
2005-11-19 18:30	176	34	100	0,0	16,93	-3,69	19,3	1013,51	-4,10	-3,69	16,63	0,04	0,0	0,00	0,0
2005-11-19 19:00	176	34	100	0,0	16,93	-3,79	19,3	1013,51	-4,20	-3,79	16,63	-0,06	0,0	0,00	0,0
2005-11-19 19:30	176	34	100	0,0	16,93	-3,99	19,3	1013,51	-4,40	-3,99	16,63	-0,26	0,0	0,00	0,0
2005-11-19 20:00	176	34	100	0,0	16,93	-3,89	19,3	1014,51	-4,30	-3,89	16,63	-0,16	0,0	0,00	0,0
2005-11-19 20:30	176	34	100	0,0	17,03	-3,59	19,3	1014,51	-4,00	-3,59	16,73	0,14	0,0	0,00	0,0
2005-11-19 21:00	176	34	100	0,0	17,13	-3,59	19,3	1014,51	-4,00	-3,59	16,83	0,14	0,0	0,00	0,0
2005-11-19 21:30	176	34	100	0,0	17,13	-3,89	19,3	1014,51	-4,30	-3,89	16,83	-0,16	0,0	0,00	0,0
2005-11-19 22:00	176	34	100	0,0	17,23	-3,59	21,4	1015,51	-4,00	-3,59	16,93	0,14	3,1	2,03	2,0
2005-11-19 22:30	176	34	100	0,0	17,43	-3,49	21,4	1015,51	-3,90	-3,49	17,13	0,24	0,0	0,00	2,0
2005-11-19 23:00	176	34	100	0,0	17,53	-4,39	21,4	1015,51	-4,79	-4,39	17,23	-0,66	0,0	0,00	2,0
2005-11-19 23:30	176	34	100	0,0	17,63	-4,79	21,4	1015,51	-5,19	-4,79	17,33	-1,06	0,0	0,00	2,0
2005-11-20 00:00	176	34	100	0,0	17,73	-4,49	21,4	1016,51	-4,89	-4,49	17,43	-0,76	0,0	0,00	0,0
2005-11-20 00:30	176	34	100	0,0	17,73	-4,29	21,4	1016,51	-4,69	-4,29	17,43	-0,56	0,0	0,00	0,0
2005-11-20 01:00	176	34	100	0,0	17,73	-4,59	21,4	1016,51	-4,99	-4,59	17,43	-0,86	0,0	0,00	0,0
2005-11-20 01:30	176	34	100	0,0	17,73	-4,99	21,4	1016,51	-5,39	-4,99	17,43	-1,26	0,0	0,00	0,0
2005-11-20 02:00	176	34	100	0,0	17,73	-4,69	21,4	1016,51	-5,09	-4,69	17,43	-0,96	0,0	0,00	0,0
2005-11-20 02:30	176	33	100	0,0	17,73	-4,19	21,4	1017,52	-4,59	-4,19	17,39	-0,46	0,0	0,00	0,0
2005-11-20 03:00	176	33	100	0,0	17,73	-4,29	21,4	1017,52	-4,69	-4,29	17,39	-0,56	0,0	0,00	0,0
2005-11-20 03:30	176	33	100	0,0	17,73	-4,29	21,4	1017,52	-4,69	-4,29	17,39	-0,56	0,0	0,00	0,0

Datum	Vindrikt °	Fukt inne Rh%	Fukt ute Rh%	Vindhast m/s	Temp in °C	Temp ute °C	Nb. Mån mm	Tryck Mbar	Daggp °C	Kyleffekt °C	Vix inne °C	Vix ute °C	Vindby m/s	Korr lufttryck	Nederb./dygn mm
2005-11-20 04:00	176	33	100	0,0	17,73	-4,09	21,4	1017,52	-4,50	-4,09	17,39	-0,36	0,0	0,00	0,0
2005-11-20 04:30	176	33	100	0,0	17,63	-4,19	21,4	1017,52	-4,59	-4,19	17,29	-0,46	0,0	0,00	0,0
2005-11-20 05:00	82	33	100	0,0	17,63	-3,99	21,4	1018,52	-4,40	-3,99	17,29	-0,26	0,0	0,00	0,0
2005-11-20 05:30	82	33	100	0,0	17,63	-3,89	21,4	1018,52	-4,30	-3,89	17,29	-0,16	0,0	0,00	0,0
2005-11-20 06:00	317	33	100	0,0	17,53	-3,89	21,4	1018,52	-4,30	-3,89	17,19	-0,16	1,4	0,00	0,0
2005-11-20 06:30	3	33	100	0,0	17,63	-3,99	21,4	1018,52	-4,40	-3,99	17,29	-0,26	0,0	0,00	0,0
2005-11-20 07:00	356	33	100	0,0	17,63	-4,29	21,4	1019,52	-4,69	-4,29	17,29	-0,56	0,0	0,00	0,0
2005-11-20 07:30	76	33	100	0,0	17,63	-4,39	21,4	1019,52	-4,79	-4,39	17,29	-0,66	1,2	0,00	0,0
2005-11-20 08:00	86	33	100	0,0	17,63	-4,59	21,4	1019,52	-4,99	-4,59	17,29	-0,86	0,0	0,00	0,0
2005-11-20 08:30	78	33	100	0,0	17,63	-4,69	21,4	1020,52	-5,09	-4,69	17,29	-0,96	0,0	0,00	0,0
2005-11-20 09:00	317	33	100	0,0	17,63	-5,09	21,4	1020,52	-5,49	-5,09	17,29	-1,36	1,2	0,00	0,0
2005-11-20 09:30	91	33	100	0,0	17,63	-5,09	21,4	1020,52	-5,49	-5,09	17,29	-1,36	0,0	0,00	0,0
2005-11-20 10:00	104	33	100	0,0	17,53	-5,09	21,4	1021,52	-5,49	-5,09	17,19	-1,36	0,0	0,00	0,0
2005-11-20 10:30	102	33	100	0,0	17,53	-5,19	21,4	1021,52	-5,59	-5,19	17,19	-1,46	0,0	0,00	0,0
2005-11-20 11:00	102	34	100	0,0	17,53	-5,39	21,4	1021,52	-5,79	-5,39	17,23	-1,66	0,0	0,00	0,0
2005-11-20 11:30	102	34	100	0,0	17,43	-5,19	21,4	1021,52	-5,59	-5,19	17,13	-1,46	0,0	0,00	0,0
2005-11-20 12:00	102	34	100	0,0	17,33	-5,29	21,4	1021,52	-5,69	-5,29	17,03	-1,56	1,2	0,00	0,0
2005-11-20 12:30	118	34	100	0,0	17,33	-5,29	21,4	1022,52	-5,69	-5,29	17,03	-1,56	1,4	0,00	0,0
2005-11-20 13:00	123	34	100	0,0	17,43	-5,29	21,4	1022,52	-5,69	-5,29	17,13	-1,56	1,6	0,00	0,0
2005-11-20 13:30	112	34	100	0,0	17,53	-5,09	21,4	1022,52	-5,49	-5,09	17,23	-1,36	1,8	0,00	0,0
2005-11-20 14:00	124	34	100	0,0	17,53	-5,19	21,4	1022,52	-5,59	-5,19	17,23	-1,46	1,8	0,00	0,0
2005-11-20 14:30	106	34	100	0,0	17,43	-5,09	21,4	1022,52	-5,49	-5,09	17,13	-1,36	1,4	0,00	0,0
2005-11-20 15:00	141	34	100	0,0	17,33	-4,99	21,4	1022,52	-5,39	-4,99	17,03	-1,26	0,0	0,00	0,0
2005-11-20 15:30	149	34	100	1,4	17,23	-5,29	21,4	1023,52	-5,69	-5,29	16,93	-1,56	2,4	0,00	0,0
2005-11-20 16:00	106	34	100	0,0	17,13	-5,49	21,4	1023,52	-5,89	-5,49	16,83	-1,76	2,4	0,00	0,0
2005-11-20 16:30	155	34	100	1,6	17,03	-5,49	21,4	1023,52	-5,89	-5,49	16,73	-1,76	2,2	0,00	0,0
2005-11-20 17:00	160	34	100	0,0	17,03	-5,49	21,4	1023,52	-5,89	-5,49	16,73	-1,76	2,2	0,00	0,0
2005-11-20 17:30	144	34	100	0,0	17,23	-5,49	21,4	1023,52	-5,89	-5,49	16,93	-1,76	0,0	0,00	0,0
2005-11-20 18:00	144	34	100	0,0	17,33	-5,49	21,4	1023,52	-5,89	-5,49	17,03	-1,76	0,0	0,00	0,0
2005-11-20 18:30	144	34	100	0,0	17,33	-5,39	21,4	1024,52	-5,79	-5,39	17,03	-1,66	0,0	0,00	0,0
2005-11-20 19:00	144	34	100	0,0	17,33	-5,39	21,4	1024,52	-5,79	-5,39	17,03	-1,66	1,2	0,00	0,0
2005-11-20 19:30	138	34	100	0,0	17,13	-5,49	21,4	1024,52	-5,89	-5,49	16,83	-1,76	1,4	0,00	0,0
2005-11-20 20:00	100	34	100	1,4	17,03	-5,49	21,4	1024,52	-5,89	-5,49	16,73	-1,76	1,4	0,00	0,0
2005-11-20 20:30	112	34	100	1,2	16,83	-5,49	21,4	1024,52	-5,89	-5,49	16,53	-1,76	1,6	0,00	0,0
2005-11-20 21:00	153	34	100	2,2	16,83	-5,39	21,4	1024,52	-5,79	-5,39	16,53	-1,66	2,4	0,00	0,0
2005-11-20 21:30	132	34	100	2,0	16,83	-5,49	21,4	1024,52	-5,89	-5,49	16,53	-1,76	3,1	0,00	0,0
2005-11-20 22:00	142	34	100	1,8	16,93	-5,69	21,4	1024,52	-6,09	-5,69	16,63	-1,96	3,3	0,00	0,0
2005-11-20 22:30	143	34	100	0,0	17,03	-5,49	21,4	1025,52	-5,89	-5,49	16,73	-1,76	2,6	0,00	0,0
2005-11-20 23:00	163	34	100	1,8	17,03	-5,59	21,4	1024,52	-5,99	-5,59	16,73	-1,86	2,6	0,00	0,0
2005-11-20 23:30	174	34	100	1,6	16,93	-5,49	21,4	1025,52	-5,89	-5,49	16,63	-1,76	2,6	0,00	0,0
2005-11-21 00:00	169	34	100	0,0	16,93	-5,69	21,4	1025,52	-6,09	-5,69	16,63	-1,96	3,0	0,00	0,0
2005-11-21 00:30	117	34	100	1,4	16,83	-5,89	21,4	1025,52	-6,29	-5,89	16,53	-2,16	2,4	0,00	0,0
2005-11-21 01:00	163	34	100	1,4	16,73	-6,19	21,4	1025,52	-6,59	-6,19	16,43	-2,46	2,6	0,00	0,0
2005-11-21 01:30	149	34	100	2,4	16,73	-6,49	21,4	1025,52	-6,89	-6,65	16,43	-2,76	2,8	0,00	0,0
2005-11-21 02:00	148	34	100	1,4	16,73	-6,69	21,4	1024,52	-7,09	-6,69	16,43	-2,96	2,8	0,00	0,0
2005-11-21 02:30	135	34	100	1,8	16,83	-6,79	21,4	1025,52	-7,19	-6,79	16,53	-3,06	2,6	0,00	0,0

Datum	Vindrikt °	Fukt inne Rh%	Fukt ute Rh%	Vindhast m/s	Temp in °C	Temp ute °C	Nb. Mån mm	Tryck Mbar	Daggp °C	Kyleffekt °C	Vix inne °C	Vix ute °C	Vindby m/s	Korr lufttryck	Nederb./dygn mm
2005-11-21 03:00	129	34	100	0,0	16,83	-6,69	21,4	1025,52	-7,09	-6,69	16,53	-2,96	2,0	0,00	0,0
2005-11-21 03:30	138	34	100	1,2	16,93	-6,69	21,4	1025,52	-7,09	-6,69	16,63	-2,96	2,2	0,00	0,0
2005-11-21 04:00	106	34	100	1,2	16,93	-6,69	21,4	1024,52	-7,09	-6,69	16,63	-2,96	2,2	0,00	0,0
2005-11-21 04:30	123	34	100	0,0	16,93	-6,69	21,4	1023,52	-7,09	-6,69	16,63	-2,96	2,4	0,00	0,0
2005-11-21 05:00	93	34	100	0,0	16,93	-6,69	21,4	1023,52	-7,09	-6,69	16,63	-2,96	1,8	0,00	0,0
2005-11-21 05:30	93	34	100	0,0	16,93	-6,49	21,4	1024,52	-6,89	-6,49	16,63	-2,76	0,0	0,00	0,0
2005-11-21 06:00	96	34	100	0,0	16,83	-6,39	21,4	1023,52	-6,79	-6,39	16,53	-2,66	1,2	0,00	0,0
2005-11-21 06:30	109	34	100	0,0	16,83	-6,39	21,4	1023,52	-6,79	-6,39	16,53	-2,66	1,2	0,00	0,0
2005-11-21 07:00	108	33	100	0,0	16,83	-6,39	21,4	1023,52	-6,79	-6,39	16,49	-2,66	0,0	0,00	0,0
2005-11-21 07:30	107	33	100	0,0	16,73	-6,29	21,4	1023,52	-6,69	-6,29	16,39	-2,56	0,0	0,00	0,0
2005-11-21 08:00	132	33	100	0,0	16,73	-6,19	21,4	1023,52	-6,59	-6,19	16,39	-2,46	1,4	0,00	0,0
2005-11-21 08:30	112	33	100	0,0	16,73	-6,09	21,4	1023,52	-6,49	-6,09	16,39	-2,36	1,4	0,00	0,0
2005-11-21 09:00	114	33	100	0,0	16,83	-5,89	21,4	1023,52	-6,29	-5,89	16,49	-2,16	1,6	0,00	0,0
2005-11-21 09:30	134	33	100	0,0	16,83	-5,69	21,4	1023,52	-6,09	-5,69	16,49	-1,96	1,4	0,00	0,0
2005-11-21 10:00	134	33	100	0,0	16,83	-5,59	21,4	1023,52	-5,99	-5,59	16,49	-1,86	1,2	0,00	0,0
2005-11-21 10:30	133	33	100	0,0	16,73	-5,29	21,4	1023,52	-5,69	-5,29	16,39	-1,56	1,4	0,00	0,0
2005-11-21 11:00	131	33	100	1,4	16,63	-4,99	21,4	1022,52	-5,39	-4,99	16,29	-1,26	1,8	0,00	0,0
2005-11-21 11:30	146	33	100	0,0	16,53	-4,69	21,4	1022,52	-5,09	-4,69	16,19	-0,96	1,8	0,00	0,0
2005-11-21 12:00	147	34	100	2,2	16,53	-4,09	21,4	1022,52	-4,50	-4,09	16,23	-0,36	3,5	0,00	0,0
2005-11-21 12:30	155	33	100	1,4	16,53	-3,79	21,4	1022,52	-4,20	-3,79	16,19	-0,06	2,8	0,00	0,0
2005-11-21 13:00	156	33	100	2,6	16,63	-3,39	21,4	1022,52	-3,80	-5,38	16,29	0,34	2,8	0,00	0,0
2005-11-21 13:30	147	33	100	1,8	16,63	-2,79	21,4	1022,52	-3,20	-2,79	16,29	0,94	3,1	0,00	0,0
2005-11-21 14:00	179	33	100	2,4	16,73	-2,49	21,4	1022,52	-2,90	-4,43	16,39	1,24	3,0	0,00	0,0
2005-11-21 14:30	179	33	100	0,0	16,73	-2,19	21,4	1022,52	-2,60	-2,19	16,39	1,54	2,8	0,00	0,0
2005-11-21 15:00	179	33	100	1,8	16,63	-1,89	21,4	1022,52	-2,30	-1,89	16,29	1,84	2,6	0,00	0,0
2005-11-21 15:30	179	33	100	2,0	16,53	-1,39	21,4	1022,52	-1,80	-1,39	16,19	2,34	2,6	0,00	0,0
2005-11-21 16:00	179	34	100	1,8	16,43	-0,79	21,4	1022,52	-1,20	-0,79	16,13	2,94	3,1	0,00	0,0
2005-11-21 16:30	179	34	100	1,4	16,43	-0,69	21,4	1022,52	-1,10	-0,69	16,13	3,04	3,0	0,00	0,0
2005-11-21 17:00	179	34	100	0,0	16,43	-0,59	21,4	1022,52	-1,00	-0,59	16,13	3,14	2,8	0,00	0,0
2005-11-21 17:30	179	34	100	0,0	16,43	-0,59	21,4	1023,52	-1,00	-0,59	16,13	3,14	1,6	0,00	0,0
2005-11-21 18:00	179	34	100	0,0	16,43	-0,69	21,4	1023,52	-1,10	-0,69	16,13	3,04	1,4	0,00	0,0
2005-11-21 18:30	179	34	100	0,0	16,53	-0,69	21,4	1023,52	-1,10	-0,69	16,23	3,04	0,0	0,00	0,0
2005-11-21 19:00	179	33	100	0,0	16,53	-0,49	21,4	1023,52	-0,90	-0,49	16,19	3,24	1,2	0,00	0,0
2005-11-21 19:30	179	33	100	0,0	16,53	-0,59	21,4	1024,52	-1,00	-0,59	16,19	3,14	1,6	0,00	0,0
2005-11-21 20:00	179	33	100	0,0	16,53	-0,49	21,4	1024,52	-0,90	-0,49	16,19	3,24	0,0	0,00	0,0
2005-11-21 20:30	179	34	100	0,0	16,53	-0,29	21,4	1024,52	-0,70	-0,29	16,23	3,44	0,0	0,00	0,0
2005-11-21 21:00	179	34	100	0,0	16,53	-0,29	21,4	1024,52	-0,70	-0,29	16,23	3,44	0,0	0,00	0,0
2005-11-21 21:30	179	34	100	0,0	16,43	-0,09	21,4	1025,52	-0,51	-0,09	16,13	3,64	0,0	0,00	0,0
2005-11-21 22:00	179	34	100	0,0	16,43	0,11	21,4	1025,52	-0,31	0,11	16,13	3,84	0,0	0,00	0,0
2005-11-21 22:30	179	34	100	0,0	16,53	0,01	21,4	1025,52	-0,41	0,01	16,23	3,74	0,0	0,00	0,0
2005-11-21 23:00	179	34	100	0,0	16,53	0,11	21,4	1026,52	-0,31	0,11	16,23	3,84	0,0	0,00	0,0
2005-11-21 23:30	179	34	100	0,0	16,63	0,21	21,4	1026,52	-0,21	0,21	16,33	3,94	0,0	0,00	0,0
2005-11-22 00:00	179	34	100	0,0	16,63	0,31	21,4	1026,52	-0,11	0,31	16,33	4,04	0,0	0,00	0,0
2005-11-22 00:30	179	34	100	0,0	16,63	0,31	21,4	1026,52	-0,11	0,31	16,33	4,04	0,0	0,00	0,0
2005-11-22 01:00	179	34	100	0,0	16,73	0,41	21,4	1027,52	-0,01	0,41	16,43	4,14	1,2	0,00	0,0
2005-11-22 01:30	179	34	100	0,0	16,73	0,31	21,4	1027,52	-0,11	0,31	16,43	4,04	0,0	0,00	0,0

Datum	Vindrikt °	Fukt inne Rh%	Fukt ute Rh%	Vindhast m/s	Temp in °C	Temp ute °C	Nb. Mån mm	Tryck Mbar	Dagpp °C	Kyleffekt °C	Vix inne °C	Vix ute °C	Vindby m/s	Korr lufttryck	Nederb./dygn mm
2005-11-22 02:00	179	34	100	0,0	16,63	0,31	21,4	1027,52	-0,11	0,31	16,33	4,04	0,0	0,00	0,0
2005-11-22 02:30	179	34	100	0,0	16,63	0,01	21,4	1027,52	-0,41	0,01	16,33	3,74	0,0	0,00	0,0
2005-11-22 03:00	179	34	100	0,0	16,63	-0,89	21,4	1028,52	-1,30	-0,89	16,33	2,84	0,0	0,00	0,0
2005-11-22 03:30	179	34	100	0,0	16,63	-1,09	21,4	1028,52	-1,50	-1,09	16,33	2,64	0,0	0,00	0,0
2005-11-22 04:00	179	34	100	0,0	16,63	-1,39	21,4	1028,52	-1,80	-1,39	16,33	2,34	0,0	0,00	0,0
2005-11-22 04:30	179	34	100	0,0	16,63	-1,29	21,4	1029,52	-1,70	-1,29	16,33	2,44	0,0	0,00	0,0
2005-11-22 05:00	179	34	100	0,0	16,63	-1,29	21,4	1029,52	-1,70	-1,29	16,33	2,44	0,0	0,00	0,0
2005-11-22 05:30	179	34	100	0,0	16,73	-1,59	21,4	1028,52	-2,00	-1,59	16,43	2,14	0,0	0,00	0,0
2005-11-22 06:00	139	34	100	0,0	16,73	-1,49	21,4	1028,52	-1,90	-1,49	16,43	2,24	0,0	0,00	0,0
2005-11-22 06:30	139	34	100	0,0	16,73	-1,79	21,4	1029,52	-2,20	-1,79	16,43	1,94	0,0	0,00	0,0
2005-11-22 07:00	140	34	100	0,0	16,83	-1,79	21,4	1029,52	-2,20	-1,79	16,53	1,94	0,0	0,00	0,0
2005-11-22 07:30	139	34	100	0,0	16,83	-2,19	21,4	1029,52	-2,60	-2,19	16,53	1,54	0,0	0,00	0,0
2005-11-22 08:00	139	34	100	0,0	16,83	-2,19	21,4	1029,52	-2,60	-2,19	16,53	1,54	0,0	0,00	0,0
2005-11-22 08:30	139	34	100	0,0	16,83	-1,69	21,4	1029,52	-2,10	-1,69	16,53	2,04	0,0	0,00	0,0
2005-11-22 09:00	139	34	100	0,0	16,83	-1,59	21,4	1029,52	-2,00	-1,59	16,53	2,14	0,0	0,00	0,0
2005-11-22 09:30	139	34	100	0,0	16,83	-0,89	21,4	1029,52	-1,30	-0,89	16,53	2,84	0,0	0,00	0,0
2005-11-22 10:00	113	34	100	0,0	16,83	-0,19	21,4	1029,52	-0,60	-0,19	16,53	3,54	0,0	0,00	0,0
2005-11-22 10:30	113	34	100	0,0	16,83	-0,09	21,4	1029,52	-0,51	-0,09	16,53	3,64	0,0	0,00	0,0
2005-11-22 11:00	113	34	100	0,0	16,83	0,31	21,4	1029,52	-0,11	0,31	16,53	4,04	0,0	0,00	0,0
2005-11-22 11:30	175	34	100	0,0	16,73	0,41	21,4	1028,52	-0,01	0,41	16,43	4,14	2,6	0,00	0,0
2005-11-22 12:00	254	34	100	0,0	16,73	0,31	21,4	1028,52	-0,11	0,31	16,43	4,04	1,8	0,00	0,0
2005-11-22 12:30	180	34	100	0,0	16,63	0,41	21,4	1028,52	-0,01	0,41	16,33	4,14	0,0	0,00	0,0
2005-11-22 13:00	169	34	100	0,0	16,63	0,72	21,4	1028,52	0,29	0,72	16,33	4,44	1,8	0,00	0,0
2005-11-22 13:30	198	34	100	0,0	16,63	0,72	21,4	1028,52	0,29	0,72	16,33	4,44	1,6	0,00	0,0
2005-11-22 14:00	198	34	100	0,0	16,63	0,72	21,4	1028,52	0,29	0,72	16,33	4,44	0,0	0,00	0,0
2005-11-22 14:30	198	34	100	0,0	16,63	0,82	21,4	1028,52	0,39	0,82	16,33	4,54	0,0	0,00	0,0
2005-11-22 15:00	198	34	100	0,0	16,63	0,82	21,4	1028,52	0,39	0,82	16,33	4,54	0,0	0,00	0,0
2005-11-22 15:30	198	34	100	0,0	16,63	0,92	21,4	1028,52	0,49	0,92	16,33	4,64	2,4	0,00	0,0
2005-11-22 16:00	150	34	100	0,0	16,63	0,92	21,4	1028,52	0,49	0,92	16,33	4,64	1,8	0,00	0,0
2005-11-22 16:30	114	34	100	0,0	16,63	1,12	21,4	1028,52	0,69	1,12	16,33	4,85	1,6	0,00	0,0
2005-11-22 17:00	114	34	100	0,0	16,63	1,12	21,4	1028,52	0,69	1,12	16,33	4,85	0,0	0,00	0,0
2005-11-22 17:30	246	34	100	0,0	16,53	1,02	21,4	1028,52	0,59	1,02	16,23	4,75	1,8	0,00	0,0
2005-11-22 18:00	284	34	100	0,0	16,43	1,42	21,4	1028,52	0,99	1,42	16,13	5,15	3,1	0,00	0,0
2005-11-22 18:30	277	34	100	1,6	16,43	1,92	22,4	1028,52	1,49	1,92	16,13	5,65	3,7	1,02	1,0
2005-11-22 19:00	260	34	100	0,0	16,43	1,92	22,4	1028,52	1,49	1,92	16,13	5,65	2,6	1,02	1,0
2005-11-22 19:30	288	34	100	1,6	16,43	2,22	22,4	1028,52	1,79	2,22	16,13	5,95	3,5	0,00	1,0
2005-11-22 20:00	265	34	100	0,0	16,53	2,12	22,9	1028,52	1,69	2,12	16,23	5,85	2,8	0,51	1,5
2005-11-22 20:30	266	34	100	1,8	16,63	1,92	22,9	1028,52	1,49	1,92	16,33	5,65	3,1	0,51	1,5
2005-11-22 21:00	257	34	100	2,4	16,63	2,62	23,9	1028,52	2,19	0,95	16,33	6,35	4,1	1,02	2,5
2005-11-22 21:30	199	34	100	0,0	16,63	2,12	23,9	1028,52	1,69	2,12	16,33	5,85	3,7	1,02	2,5
2005-11-22 22:00	259	34	100	0,0	16,63	2,32	23,9	1028,52	1,89	2,32	16,33	6,05	3,7	0,00	2,5
2005-11-22 22:30	298	34	100	0,0	16,63	2,12	23,9	1028,52	1,69	2,12	16,33	5,85	3,0	0,00	2,5
2005-11-22 23:00	121	34	100	0,0	16,63	1,92	23,9	1028,52	1,49	1,92	16,33	5,65	2,6	0,00	2,5
2005-11-22 23:30	155	34	100	0,0	16,63	1,62	23,9	1028,52	1,19	1,62	16,33	5,35	1,8	0,00	2,5
2005-11-23 00:00	156	34	100	0,0	16,63	1,72	23,9	1027,52	1,29	1,72	16,33	5,45	1,8	0,00	0,0
2005-11-23 00:30	201	34	100	0,0	16,63	1,92	24,9	1027,52	1,49	1,92	16,33	5,65	2,6	0,00	1,0

Datum	Vindrikt	Fukt inne	Fukt ute	Vindhast	Temp in	Temp ute	Nb. Mån	Tryck	Dagpp	Kyleffekt	Vix inne	Vix ute	Vindby	Korr lufttryck	Nederb./dygn
	°	Rh%	Rh%	m/s	°C	°C	mm	Mbar	°C	°C	°C	°C	m/s		mm
2005-11-23 01:00	190	34	100	0,0	16,73	2,12	24,9	1027,52	1,69	2,12	16,43	5,85	2,6	0,00	1,0
2005-11-23 01:30	178	34	100	0,0	16,73	2,12	24,9	1026,52	1,69	2,12	16,43	5,85	2,0	0,00	1,0
2005-11-23 02:00	184	34	100	2,4	16,73	2,02	24,9	1026,52	1,59	0,32	16,43	5,75	2,4	0,00	1,0
2005-11-23 02:30	186	34	100	0,0	16,83	1,92	24,9	1026,52	1,49	1,92	16,53	5,65	2,6	0,00	1,0
2005-11-23 03:00	164	34	100	0,0	16,83	1,82	24,9	1026,52	1,39	1,82	16,53	5,55	2,2	0,00	1,0
2005-11-23 03:30	185	34	100	0,0	16,83	1,82	24,9	1026,52	1,39	1,82	16,53	5,55	2,4	0,00	1,0
2005-11-23 04:00	188	34	100	2,2	16,83	1,92	26,4	1025,52	1,49	1,92	16,53	5,65	3,1	1,52	2,5
2005-11-23 04:30	191	34	100	2,0	16,83	2,12	26,4	1025,52	1,69	2,12	16,53	5,85	2,6	1,52	2,5
2005-11-23 05:00	194	34	100	1,8	16,83	2,22	26,4	1025,52	1,79	2,22	16,53	5,95	3,1	0,00	2,5
2005-11-23 05:30	190	34	100	0,0	16,83	2,12	26,4	1025,52	1,69	2,12	16,53	5,85	3,1	0,00	2,5
2005-11-23 06:00	177	34	100	0,0	16,83	2,12	26,4	1024,52	1,69	2,12	16,53	5,85	2,4	0,00	2,5
2005-11-23 06:30	187	34	100	0,0	16,83	2,12	26,4	1024,52	1,69	2,12	16,53	5,85	2,2	0,00	2,5
2005-11-23 07:00	188	34	100	0,0	16,83	2,22	26,4	1024,52	1,79	2,22	16,53	5,95	1,8	0,00	2,5
2005-11-23 07:30	216	34	100	0,0	16,83	2,62	26,4	1023,52	2,19	2,62	16,53	6,35	4,3	0,00	2,5
2005-11-23 08:00	224	34	100	0,0	16,83	2,52	26,4	1023,52	2,09	2,52	16,53	6,25	2,4	0,00	2,5
2005-11-23 08:30	187	34	100	0,0	16,83	2,62	26,4	1023,52	2,19	2,62	16,53	6,35	2,8	0,00	2,5
2005-11-23 09:00	168	34	100	0,0	16,83	2,72	26,4	1023,52	2,29	2,72	16,53	6,45	1,4	0,00	2,5
2005-11-23 09:30	189	34	100	1,6	16,83	3,02	26,4	1022,52	2,59	3,02	16,53	6,75	2,8	0,00	2,5
2005-11-23 10:00	149	34	100	2,4	16,83	3,12	26,4	1022,52	2,69	1,48	16,53	6,85	3,7	0,00	2,5
2005-11-23 10:30	186	34	100	0,0	16,73	3,02	26,4	1022,52	2,59	3,02	16,43	6,75	3,3	0,00	2,5
2005-11-23 11:00	188	34	100	2,0	16,63	2,92	26,4	1021,52	2,49	2,92	16,33	6,65	3,1	0,00	2,5
2005-11-23 11:30	169	34	100	0,0	16,63	2,72	26,4	1021,52	2,29	2,72	16,33	6,45	3,1	0,00	2,5
2005-11-23 12:00	156	34	100	0,0	16,63	2,62	26,4	1021,52	2,19	2,62	16,33	6,35	2,4	0,00	2,5
2005-11-23 12:30	152	34	100	0,0	16,63	2,62	26,4	1020,52	2,19	2,62	16,33	6,35	1,6	0,00	2,5
2005-11-23 13:00	132	34	100	2,4	16,73	2,82	26,4	1020,52	2,39	1,16	16,43	6,55	2,4	0,00	2,5
2005-11-23 13:30	176	34	100	0,0	16,73	3,22	26,4	1019,52	2,79	3,22	16,43	6,95	3,3	0,00	2,5
2005-11-23 14:00	194	34	100	0,0	16,83	3,32	26,4	1019,52	2,89	3,32	16,53	7,05	2,6	0,00	2,5
2005-11-23 14:30	188	34	100	0,0	16,83	3,42	26,4	1018,52	2,99	3,42	16,53	7,15	2,2	0,00	2,5
2005-11-23 15:00	196	34	100	0,0	16,83	3,22	26,4	1018,52	2,79	3,22	16,53	6,95	1,8	0,00	2,5
2005-11-23 15:30	196	34	100	0,0	16,83	2,82	26,4	1017,52	2,39	2,82	16,53	6,55	1,2	0,00	2,5
2005-11-23 16:00	128	34	100	0,0	16,83	3,12	26,4	1017,52	2,69	3,12	16,53	6,85	1,4	0,00	2,5
2005-11-23 16:30	195	34	100	0,0	16,83	3,32	26,4	1017,52	2,89	3,32	16,53	7,05	2,8	0,00	2,5
2005-11-23 17:00	174	34	100	0,0	16,73	3,12	26,4	1016,51	2,69	3,12	16,43	6,85	2,2	0,00	2,5
2005-11-23 17:30	162	34	100	1,2	16,73	3,42	26,4	1016,51	2,99	3,42	16,43	7,15	2,8	0,00	2,5
2005-11-23 18:00	171	34	100	2,0	16,73	3,62	26,4	1015,51	3,19	3,62	16,43	7,35	3,0	0,00	2,5
2005-11-23 18:30	181	34	100	0,0	16,63	3,62	26,4	1015,51	3,19	3,62	16,33	7,35	3,1	0,00	2,5
2005-11-23 19:00	236	34	100	0,0	16,63	3,62	26,4	1014,51	3,19	3,62	16,33	7,35	1,8	0,00	2,5
2005-11-23 19:30	248	34	100	0,0	16,73	3,72	26,4	1014,51	3,29	3,72	16,43	7,45	2,0	0,00	2,5
2005-11-23 20:00	184	34	100	1,2	16,73	3,62	26,4	1014,51	3,19	3,62	16,43	7,35	2,2	0,00	2,5
2005-11-23 20:30	186	34	100	1,8	16,73	3,62	26,4	1013,51	3,19	3,62	16,43	7,35	2,6	0,00	2,5
2005-11-23 21:00	179	34	100	1,2	16,73	3,72	26,4	1013,51	3,29	3,72	16,43	7,45	3,9	0,00	2,5
2005-11-23 21:30	187	34	100	0,0	16,73	3,62	26,4	1013,51	3,19	3,62	16,43	7,35	2,8	0,00	2,5
2005-11-23 22:00	160	34	100	1,4	16,83	3,62	26,4	1012,51	3,19	3,62	16,53	7,35	3,1	0,00	2,5
2005-11-23 22:30	163	34	100	0,0	16,83	3,42	26,4	1012,51	2,99	3,42	16,53	7,15	2,6	0,00	2,5
2005-11-23 23:00	187	34	100	1,6	16,83	3,32	26,4	1011,51	2,89	3,32	16,53	7,05	2,0	0,00	2,5
2005-11-23 23:30	187	34	100	0,0	16,83	3,12	26,4	1011,51	2,69	3,12	16,53	6,85	1,8	0,00	2,5

Datum	Vindrikt °	Fukt inne Rh%	Fukt ute Rh%	Vindhast m/s	Temp in °C	Temp ute °C	Nb. Mån mm	Tryck Mbar	Dagpp °C	Kyleffekt °C	Vix inne °C	Vix ute °C	Vindby m/s	Korr lufttryck	Nederb./dygn mm
2005-11-24 00:00	187	34	100	0,0	16,83	2,72	26,4	1010,51	2,29	2,72	16,53	6,45	0,0	0,00	0,0
2005-11-24 00:30	187	34	100	0,0	16,83	2,82	26,4	1010,51	2,39	2,82	16,53	6,55	1,2	0,00	0,0
2005-11-24 01:00	298	34	100	2,2	16,83	3,02	26,4	1009,51	2,59	3,02	16,53	6,75	3,1	0,00	0,0
2005-11-24 01:30	316	34	100	0,0	16,83	2,92	26,4	1008,51	2,49	2,92	16,53	6,65	3,7	0,00	0,0
2005-11-24 02:00	316	34	100	0,0	16,83	2,52	26,4	1008,51	2,09	2,52	16,53	6,25	0,0	0,00	0,0
2005-11-24 02:30	316	34	100	0,0	16,93	2,32	26,4	1007,51	1,89	2,32	16,63	6,05	0,0	0,00	0,0
2005-11-24 03:00	317	34	100	0,0	16,93	2,12	26,4	1006,51	1,69	2,12	16,63	5,85	1,2	0,00	0,0
2005-11-24 03:30	93	34	100	1,2	16,93	1,42	26,4	1005,51	0,99	1,42	16,63	5,15	2,4	0,00	0,0
2005-11-24 04:00	83	34	100	0,0	16,93	0,72	26,4	1004,51	0,29	0,72	16,63	4,44	2,4	0,00	0,0
2005-11-24 04:30	83	34	100	0,0	17,03	0,82	26,4	1004,51	0,39	0,82	16,73	4,54	0,0	0,00	0,0
2005-11-24 05:00	83	34	100	0,0	17,03	0,82	26,4	1003,51	0,39	0,82	16,73	4,54	0,0	0,00	0,0
2005-11-24 05:30	83	34	100	0,0	17,03	0,82	26,4	1003,51	0,39	0,82	16,73	4,54	1,6	0,00	0,0
2005-11-24 06:00	83	34	100	0,0	17,03	0,92	26,4	1002,51	0,49	0,92	16,73	4,64	0,0	0,00	0,0
2005-11-24 06:30	102	34	100	0,0	17,03	0,72	26,4	1001,51	0,29	0,72	16,73	4,44	2,4	0,00	0,0
2005-11-24 07:00	68	34	100	0,0	17,03	0,41	26,4	1001,51	-0,01	0,41	16,73	4,14	2,6	0,00	0,0
2005-11-24 07:30	108	34	100	1,6	17,03	0,31	26,4	1000,51	-0,11	0,31	16,73	4,04	2,8	0,00	0,0
2005-11-24 08:00	68	34	100	0,0	17,13	0,31	26,4	999,51	-0,11	0,31	16,83	4,04	1,8	0,00	0,0
2005-11-24 08:30	84	34	100	0,0	17,13	0,41	26,4	999,51	-0,01	0,41	16,83	4,14	0,0	0,00	0,0
2005-11-24 09:00	98	34	100	0,0	17,13	-0,09	26,4	999,51	-0,51	-0,09	16,83	3,64	0,0	0,00	0,0
2005-11-24 09:30	95	34	100	0,0	17,13	-0,39	26,4	998,51	-0,80	-0,39	16,83	3,34	0,0	0,00	0,0
2005-11-24 10:00	119	34	100	0,0	17,13	-0,59	26,4	997,50	-1,00	-0,59	16,83	3,14	0,0	0,00	0,0
2005-11-24 10:30	127	34	100	0,0	17,13	-0,89	26,4	997,50	-1,30	-0,89	16,83	2,84	0,0	0,00	0,0
2005-11-24 11:00	106	34	100	0,0	17,13	-0,89	26,4	996,50	-1,30	-0,89	16,83	2,84	0,0	0,00	0,0
2005-11-24 11:30	107	34	100	0,0	17,13	-0,79	26,4	996,50	-1,20	-0,79	16,83	2,94	0,0	0,00	0,0
2005-11-24 12:00	120	34	100	0,0	17,13	-0,69	26,4	996,50	-1,10	-0,69	16,83	3,04	0,0	0,00	0,0
2005-11-24 12:30	106	34	100	0,0	17,13	-0,59	26,4	995,50	-1,00	-0,59	16,83	3,14	0,0	0,00	0,0
2005-11-24 13:00	96	34	100	0,0	17,03	-0,59	26,4	995,50	-1,00	-0,59	16,73	3,14	0,0	0,00	0,0
2005-11-24 13:30	101	34	100	0,0	17,03	-0,59	26,4	994,50	-1,00	-0,59	16,73	3,14	0,0	0,00	0,0
2005-11-24 14:00	112	34	100	0,0	17,03	-0,59	26,4	994,50	-1,00	-0,59	16,73	3,14	0,0	0,00	0,0
2005-11-24 14:30	108	34	100	0,0	17,03	-0,49	26,4	994,50	-0,90	-0,49	16,73	3,24	0,0	0,00	0,0
2005-11-24 15:00	91	34	100	0,0	17,03	-0,39	26,4	993,50	-0,80	-0,39	16,73	3,34	0,0	0,00	0,0
2005-11-24 15:30	85	34	100	0,0	17,13	-0,29	26,4	993,50	-0,70	-0,29	16,83	3,44	0,0	0,00	0,0
2005-11-24 16:00	135	34	100	0,0	17,13	0,01	26,4	993,50	-0,41	0,01	16,83	3,74	0,0	0,00	0,0
2005-11-24 16:30	125	34	100	0,0	17,13	0,21	26,4	993,50	-0,21	0,21	16,83	3,94	0,0	0,00	0,0
2005-11-24 17:00	143	34	100	2,8	17,13	0,31	26,4	992,50	-0,11	-2,69	16,83	4,04	4,1	0,00	0,0
2005-11-24 17:30	103	34	100	2,4	17,13	0,41	27,4	992,50	-0,01	-1,37	16,83	4,14	7,7	1,02	1,0
2005-11-24 18:00	123	34	100	3,0	17,03	0,41	27,4	992,50	-0,01	-2,58	16,73	4,14	4,3	1,02	1,0
2005-11-24 18:30	133	34	100	2,0	17,03	0,61	27,4	992,50	0,19	0,61	16,73	4,34	4,5	0,00	1,0
2005-11-24 19:00	149	34	100	3,0	17,03	0,82	27,4	992,50	0,39	-2,14	16,73	4,54	4,3	0,00	1,0
2005-11-24 19:30	134	34	100	4,3	16,93	0,92	27,4	992,50	0,49	-5,61	16,63	4,64	4,5	0,00	1,0
2005-11-24 20:00	130	34	100	3,1	16,83	1,02	28,0	992,50	0,59	-1,93	16,53	4,75	4,5	0,51	1,5
2005-11-24 20:30	130	34	100	2,8	16,83	1,12	28,0	992,50	0,69	-1,82	16,53	4,85	4,3	0,51	1,5
2005-11-24 21:00	155	34	100	3,1	16,83	1,12	28,0	993,50	0,69	-1,82	16,53	4,85	4,5	0,00	1,5
2005-11-24 21:30	147	34	100	2,2	16,83	1,32	28,0	993,50	0,89	1,32	16,53	5,05	4,9	0,00	1,5
2005-11-24 22:00	130	34	100	3,3	16,83	1,32	28,0	993,50	0,89	-2,78	16,53	5,05	5,6	0,00	1,5
2005-11-24 22:30	141	34	100	3,5	16,93	1,42	28,0	993,50	0,99	-2,66	16,63	5,15	4,7	0,00	1,5

Datum	Vindrikt °	Fukt inne Rh%	Fukt ute Rh%	Vindhast m/s	Temp in °C	Temp ute °C	Nb. Mån mm	Tryck Mbar	Dagpp °C	Kyleffekt °C	Vix inne °C	Vix ute °C	Vindby m/s	Korr lufttryck	Nederb./dygn mm
2005-11-24 23:00	120	34	100	3,7	17,03	1,52	28,0	993,50	1,09	-3,72	16,73	5,25	5,0	0,00	1,5
2005-11-24 23:30	126	34	100	4,1	17,13	1,62	28,0	993,50	1,19	-4,77	16,83	5,35	5,0	0,00	1,5
2005-11-25 00:00	117	34	100	4,7	17,13	1,62	28,0	993,50	1,19	-5,87	16,83	5,35	5,8	0,00	0,0
2005-11-25 00:30	130	34	100	2,4	17,13	1,72	28,0	994,50	1,29	0,00	16,83	5,45	6,0	0,00	0,0
2005-11-25 01:00	126	34	100	4,1	17,13	1,72	28,0	994,50	1,29	-4,65	16,83	5,45	5,2	0,00	0,0
2005-11-25 01:30	126	34	100	4,3	17,13	1,72	28,0	994,50	1,29	-4,65	16,83	5,45	5,4	0,00	0,0
2005-11-25 02:00	123	34	100	2,2	17,13	1,72	28,0	994,50	1,29	1,72	16,83	5,45	5,0	0,00	0,0
2005-11-25 02:30	142	34	100	3,7	17,03	1,62	28,0	994,50	1,19	-3,60	16,73	5,35	5,0	0,00	0,0
2005-11-25 03:00	130	34	100	3,0	17,03	1,62	28,0	995,50	1,19	-1,27	16,73	5,35	5,0	0,00	0,0
2005-11-25 03:30	100	34	100	3,1	17,13	1,42	28,0	995,50	0,99	-1,49	16,83	5,15	4,7	0,00	0,0
2005-11-25 04:00	120	34	100	2,8	17,13	1,32	28,0	995,50	0,89	-1,60	16,83	5,05	5,2	0,00	0,0
2005-11-25 04:30	103	34	100	2,0	17,23	1,22	29,0	995,50	0,79	1,22	16,93	4,95	5,0	1,02	1,0
2005-11-25 05:00	110	34	100	2,2	17,23	1,12	29,0	995,50	0,69	1,12	16,93	4,85	4,3	1,02	1,0
2005-11-25 05:30	115	34	100	2,0	17,33	1,12	29,0	996,50	0,69	1,12	17,03	4,85	4,3	0,00	1,0
2005-11-25 06:00	131	34	100	3,3	17,33	1,12	29,0	996,50	0,69	-3,00	17,03	4,85	4,5	0,00	1,0
2005-11-25 06:30	124	34	100	2,4	17,33	1,12	29,0	996,50	0,69	-0,63	17,03	4,85	4,7	0,00	1,0
2005-11-25 07:00	98	34	100	1,8	17,23	1,02	29,0	996,50	0,59	1,02	16,93	4,75	4,3	0,00	1,0
2005-11-25 07:30	126	34	100	3,0	17,23	1,02	29,0	997,50	0,59	-1,93	16,93	4,75	4,1	0,00	1,0
2005-11-25 08:00	72	34	100	3,5	17,23	0,92	29,0	997,50	0,49	-3,23	16,93	4,64	4,1	0,00	1,0
2005-11-25 08:30	81	34	100	2,8	17,13	0,72	29,0	998,51	0,29	-2,25	16,83	4,44	3,5	0,00	1,0
2005-11-25 09:00	138	34	100	3,0	17,13	0,82	29,0	998,51	0,39	-2,14	16,83	4,54	4,3	0,00	1,0
2005-11-25 09:30	119	34	100	2,2	17,13	0,92	29,0	998,51	0,49	0,92	16,83	4,64	4,5	0,00	1,0
2005-11-25 10:00	112	34	100	1,4	17,23	0,92	29,0	998,51	0,49	0,92	16,93	4,64	4,9	0,00	1,0
2005-11-25 10:30	118	34	100	2,6	17,23	0,92	29,0	999,51	0,49	-0,84	16,93	4,64	3,9	0,00	1,0
2005-11-25 11:00	142	34	100	1,2	17,33	0,92	29,0	999,51	0,49	0,92	17,03	4,64	4,5	0,00	1,0
2005-11-25 11:30	92	34	100	3,1	17,33	0,92	29,0	999,51	0,49	-2,03	17,03	4,64	4,7	0,00	1,0
2005-11-25 12:00	127	34	100	3,3	17,23	0,92	29,0	999,51	0,49	-3,23	16,93	4,64	4,7	0,00	1,0
2005-11-25 12:30	91	34	100	2,2	17,23	0,92	29,0	999,51	0,49	0,92	16,93	4,64	5,0	0,00	1,0
2005-11-25 13:00	111	34	100	2,0	17,13	0,92	29,0	1000,51	0,49	0,92	16,83	4,64	4,9	0,00	1,0
2005-11-25 13:30	113	34	100	1,6	17,13	0,72	29,0	1000,51	0,29	0,72	16,83	4,44	4,5	0,00	1,0
2005-11-25 14:00	107	34	100	2,0	17,03	0,72	29,0	1000,51	0,29	0,72	16,73	4,44	3,9	0,00	1,0
2005-11-25 14:30	113	34	100	1,8	17,03	0,72	29,0	1000,51	0,29	0,72	16,73	4,44	3,5	0,00	1,0
2005-11-25 15:00	101	34	100	0,0	17,13	0,61	29,0	1000,51	0,19	0,61	16,83	4,34	4,1	0,00	1,0
2005-11-25 15:30	111	34	100	1,6	17,23	0,61	29,0	1001,51	0,19	0,61	16,93	4,34	3,1	0,00	1,0
2005-11-25 16:00	88	34	100	2,6	17,23	0,61	29,0	1001,51	0,19	-1,16	16,93	4,34	3,7	0,00	1,0
2005-11-25 16:30	93	34	100	1,4	17,33	0,61	29,0	1001,51	0,19	0,61	17,03	4,34	3,5	0,00	1,0
2005-11-25 17:00	109	34	100	1,8	17,33	0,41	29,0	1001,51	-0,01	0,41	17,03	4,14	3,1	0,00	1,0
2005-11-25 17:30	78	34	100	1,6	17,23	0,31	29,0	1002,51	-0,11	0,31	16,93	4,04	3,3	0,00	1,0
2005-11-25 18:00	92	34	100	0,0	17,23	0,21	29,0	1002,51	-0,21	0,21	16,93	3,94	3,7	0,00	1,0
2005-11-25 18:30	85	34	100	0,0	17,23	0,01	29,0	1002,51	-0,41	0,01	16,93	3,74	0,0	0,00	1,0
2005-11-25 19:00	85	34	100	0,0	17,13	-0,39	29,0	1002,51	-0,80	-0,39	16,83	3,34	0,0	0,00	1,0
2005-11-25 19:30	72	34	100	0,0	17,03	-0,69	29,0	1002,51	-1,10	-0,69	16,73	3,04	0,0	0,00	1,0
2005-11-25 20:00	94	34	100	0,0	17,03	-0,69	30,0	1002,51	-1,10	-0,69	16,73	3,04	6,6	1,02	2,0
2005-11-25 20:30	82	34	100	0,0	17,03	-0,79	30,0	1003,51	-1,20	-0,79	16,73	2,94	0,0	1,02	2,0
2005-11-25 21:00	90	34	100	0,0	17,03	-0,99	30,0	1002,51	-1,40	-0,99	16,73	2,74	0,0	0,00	2,0
2005-11-25 21:30	89	34	100	0,0	17,13	-1,29	30,0	1003,51	-1,70	-1,29	16,83	2,44	0,0	0,00	2,0

Datum	Vindrikt °	Fukt inne Rh%	Fukt ute Rh%	Vindhast m/s	Temp in °C	Temp ute °C	Nb. Mån mm	Tryck Mbar	Dagpp °C	Kyleffekt °C	Vix inne °C	Vix ute °C	Vindby m/s	Korr lufttryck	Nederb./dygn mm
2005-11-25 22:00	81	34	100	0,0	17,23	-0,89	30,0	1003,51	-1,30	-0,89	16,93	2,84	0,0	0,00	2,0
2005-11-25 22:30	66	34	100	0,0	17,23	-0,79	30,0	1003,51	-1,20	-0,79	16,93	2,94	0,0	0,00	2,0
2005-11-25 23:00	70	34	100	0,0	17,23	-0,69	30,0	1003,51	-1,10	-0,69	16,93	3,04	0,0	0,00	2,0
2005-11-25 23:30	90	34	100	0,0	17,23	-0,49	30,0	1003,51	-0,90	-0,49	16,93	3,24	0,0	0,00	2,0
2005-11-26 00:00	71	34	100	0,0	17,23	-0,49	30,0	1003,51	-0,90	-0,49	16,93	3,24	0,0	0,00	0,0
2005-11-26 00:30	10	34	100	0,0	17,23	-0,59	30,0	1003,51	-1,00	-0,59	16,93	3,14	0,0	0,00	0,0
2005-11-26 01:00	132	34	100	0,0	17,13	-0,59	30,0	1003,51	-1,00	-0,59	16,83	3,14	0,0	0,00	0,0
2005-11-26 01:30	69	34	100	0,0	17,23	-0,59	30,0	1003,51	-1,00	-0,59	16,93	3,14	0,0	0,00	0,0
2005-11-26 02:00	293	34	100	0,0	17,23	-0,59	30,0	1003,51	-1,00	-0,59	16,93	3,14	0,0	0,00	0,0
2005-11-26 02:30	69	34	100	0,0	17,23	-0,49	30,0	1003,51	-0,90	-0,49	16,93	3,24	0,0	0,00	0,0
2005-11-26 03:00	229	34	100	0,0	17,33	-0,49	30,0	1002,51	-0,90	-0,49	17,03	3,24	0,0	0,00	0,0
2005-11-26 03:30	277	34	100	0,0	17,33	-0,59	30,0	1002,51	-1,00	-0,59	17,03	3,14	0,0	0,00	0,0
2005-11-26 04:00	356	34	100	0,0	17,33	-0,59	30,0	1002,51	-1,00	-0,59	17,03	3,14	0,0	0,00	0,0
2005-11-26 04:30	209	35	100	0,0	17,43	-0,69	30,0	1002,51	-1,10	-0,69	17,17	3,04	0,0	0,00	0,0
2005-11-26 05:00	305	35	100	0,0	17,43	-0,89	30,0	1002,51	-1,30	-0,89	17,17	2,84	0,0	0,00	0,0
2005-11-26 05:30	261	35	100	0,0	17,43	-1,09	30,0	1002,51	-1,50	-1,09	17,17	2,64	0,0	0,00	0,0
2005-11-26 06:00	254	35	100	0,0	17,33	-1,59	30,0	1002,51	-2,00	-1,59	17,07	2,14	0,0	0,00	0,0
2005-11-26 06:30	318	35	100	0,0	17,33	-1,89	30,0	1002,51	-2,30	-1,89	17,07	1,84	0,0	0,00	0,0
2005-11-26 07:00	297	35	100	0,0	17,33	-2,19	30,0	1002,51	-2,60	-2,19	17,07	1,54	0,0	0,00	0,0
2005-11-26 07:30	311	35	100	0,0	17,43	-2,49	30,0	1002,51	-2,90	-2,49	17,17	1,24	0,0	0,00	0,0
2005-11-26 08:00	254	35	100	0,0	17,43	-2,69	30,0	1002,51	-3,10	-2,69	17,17	1,04	0,0	0,00	0,0
2005-11-26 08:30	231	35	100	0,0	17,43	-2,89	30,0	1002,51	-3,30	-2,89	17,17	0,84	0,0	0,00	0,0
2005-11-26 09:00	231	35	100	0,0	17,53	-2,99	30,0	1002,51	-3,40	-2,99	17,27	0,74	0,0	0,00	0,0
2005-11-26 09:30	235	35	100	0,0	17,53	-3,09	30,0	1001,51	-3,50	-3,09	17,27	0,64	0,0	0,00	0,0
2005-11-26 10:00	327	35	100	0,0	17,53	-3,19	30,0	1001,51	-3,60	-3,19	17,27	0,54	0,0	0,00	0,0
2005-11-26 10:30	337	35	100	0,0	17,53	-3,29	30,0	1002,51	-3,70	-3,29	17,27	0,44	0,0	0,00	0,0
2005-11-26 11:00	308	35	100	0,0	17,53	-3,39	30,0	1001,51	-3,80	-3,39	17,27	0,34	0,0	0,00	0,0
2005-11-26 11:30	344	35	100	0,0	17,43	-3,49	30,0	1001,51	-3,90	-3,49	17,17	0,24	0,0	0,00	0,0
2005-11-26 12:00	339	35	100	0,0	17,43	-3,69	30,0	1001,51	-4,10	-3,69	17,17	0,04	0,0	0,00	0,0
2005-11-26 12:30	332	35	100	0,0	17,43	-3,89	30,0	1000,51	-4,30	-3,89	17,17	-0,16	0,0	0,00	0,0
2005-11-26 13:00	317	35	100	0,0	17,43	-3,89	30,0	1000,51	-4,30	-3,89	17,17	-0,16	0,0	0,00	0,0
2005-11-26 13:30	318	35	100	0,0	17,33	-3,89	30,0	1000,51	-4,30	-3,89	17,07	-0,16	0,0	0,00	0,0
2005-11-26 14:00	342	35	100	0,0	17,33	-3,79	30,0	1000,51	-4,20	-3,79	17,07	-0,06	0,0	0,00	0,0
2005-11-26 14:30	342	35	100	0,0	17,33	-3,79	30,0	999,51	-4,20	-3,79	17,07	-0,06	0,0	0,00	0,0
2005-11-26 15:00	342	34	100	0,0	17,23	-3,99	30,0	999,51	-4,40	-3,99	16,93	-0,26	0,0	0,00	0,0
2005-11-26 15:30	342	34	100	0,0	17,23	-3,89	30,0	999,51	-4,30	-3,89	16,93	-0,16	0,0	0,00	0,0
2005-11-26 16:00	53	34	100	0,0	17,13	-3,99	30,0	998,51	-4,40	-3,99	16,83	-0,26	1,8	0,00	0,0
2005-11-26 16:30	53	34	100	0,0	17,03	-4,09	30,0	998,51	-4,50	-4,09	16,73	-0,36	0,0	0,00	0,0
2005-11-26 17:00	48	34	100	0,0	17,03	-4,19	30,0	998,51	-4,59	-4,19	16,73	-0,46	0,0	0,00	0,0
2005-11-26 17:30	48	34	100	0,0	17,03	-4,09	30,0	998,51	-4,50	-4,09	16,73	-0,36	0,0	0,00	0,0
2005-11-26 18:00	48	34	100	0,0	17,03	-3,99	30,0	998,51	-4,40	-3,99	16,73	-0,26	0,0	0,00	0,0
2005-11-26 18:30	48	34	100	0,0	17,23	-3,99	31,0	998,51	-4,40	-3,99	16,93	-0,26	2,4	1,02	1,0
2005-11-26 19:00	48	34	100	0,0	17,23	-3,99	31,0	997,50	-4,40	-3,99	16,93	-0,26	0,0	1,02	1,0
2005-11-26 19:30	48	34	100	0,0	17,33	-3,99	31,0	997,50	-4,40	-3,99	17,03	-0,26	0,0	0,00	1,0
2005-11-26 20:00	320	34	100	0,0	17,23	-4,09	31,0	997,50	-4,50	-4,09	16,93	-0,36	0,0	0,00	1,0
2005-11-26 20:30	320	34	100	0,0	17,23	-4,09	31,0	997,50	-4,50	-4,09	16,93	-0,36	0,0	0,00	1,0

Datum	Vindrikt	Fukt inne	Fukt ute	Vindhast	Temp in	Temp ute	Nb. Mån	Tryck	Daggp	Kyleffekt	Vix inne	Vix ute	Vindby	Korr lufttryck	Nederb./dygn
	°	Rh%	Rh%	m/s	°C	°C	mm	Mbar	°C	°C	°C	°C	m/s		mm
2005-11-26 21:00	320	34	100	0,0	17,23	-4,09	31,0	996,50	-4,50	-4,09	16,93	-0,36	0,0	0,00	1,0
2005-11-26 21:30	320	34	100	0,0	17,23	-4,09	31,0	996,50	-4,50	-4,09	16,93	-0,36	0,0	0,00	1,0
2005-11-26 22:00	320	34	100	0,0	17,23	-4,09	31,0	996,50	-4,50	-4,09	16,93	-0,36	0,0	0,00	1,0
2005-11-26 22:30	320	34	100	0,0	17,23	-4,09	31,0	996,50	-4,50	-4,09	16,93	-0,36	0,0	0,00	1,0
2005-11-26 23:00	321	34	100	0,0	17,33	-4,09	31,0	996,50	-4,50	-4,09	17,03	-0,36	0,0	0,00	1,0
2005-11-26 23:30	320	34	100	0,0	17,33	-3,99	31,0	996,50	-4,40	-3,99	17,03	-0,26	0,0	0,00	1,0
2005-11-27 00:00	320	34	100	0,0	17,33	-4,29	31,0	995,50	-4,69	-4,29	17,03	-0,56	0,0	0,00	0,0
2005-11-27 00:30	320	34	100	0,0	17,33	-4,29	31,0	995,50	-4,69	-4,29	17,03	-0,56	0,0	0,00	0,0
2005-11-27 01:00	320	34	100	0,0	17,23	-4,29	31,0	995,50	-4,69	-4,29	16,93	-0,56	0,0	0,00	0,0
2005-11-27 01:30	320	34	100	0,0	17,23	-4,19	31,0	995,50	-4,59	-4,19	16,93	-0,46	0,0	0,00	0,0
2005-11-27 02:00	320	34	100	0,0	17,23	-4,09	31,0	995,50	-4,50	-4,09	16,93	-0,36	0,0	0,00	0,0
2005-11-27 02:30	320	34	100	0,0	17,33	-3,89	31,0	995,50	-4,30	-3,89	17,03	-0,16	0,0	0,00	0,0
2005-11-27 03:00	320	34	100	0,0	17,33	-3,69	31,0	995,50	-4,10	-3,69	17,03	0,04	0,0	0,00	0,0
2005-11-27 03:30	320	34	100	0,0	17,43	-3,59	31,0	995,50	-4,00	-3,59	17,13	0,14	0,0	0,00	0,0
2005-11-27 04:00	320	34	100	0,0	17,43	-3,49	31,0	995,50	-3,90	-3,49	17,13	0,24	0,0	0,00	0,0
2005-11-27 04:30	320	34	100	0,0	17,53	-3,29	31,0	995,50	-3,70	-3,29	17,23	0,44	0,0	0,00	0,0
2005-11-27 05:00	320	34	100	0,0	17,53	-3,19	31,0	995,50	-3,60	-3,19	17,23	0,54	0,0	0,00	0,0
2005-11-27 05:30	320	34	100	0,0	17,43	-3,09	31,0	995,50	-3,50	-3,09	17,13	0,64	0,0	0,00	0,0
2005-11-27 06:00	320	34	100	0,0	17,43	-3,09	31,0	995,50	-3,50	-3,09	17,13	0,64	0,0	0,00	0,0
2005-11-27 06:30	320	34	100	0,0	17,43	-2,99	31,0	995,50	-3,40	-2,99	17,13	0,74	0,0	0,00	0,0
2005-11-27 07:00	320	34	100	0,0	17,33	-3,19	31,0	995,50	-3,60	-3,19	17,03	0,54	0,0	0,00	0,0
2005-11-27 07:30	320	34	100	0,0	17,33	-3,59	31,0	995,50	-4,00	-3,59	17,03	0,14	0,0	0,00	0,0
2005-11-27 08:00	320	34	100	0,0	17,43	-4,09	31,0	995,50	-4,50	-4,09	17,13	-0,36	0,0	0,00	0,0
2005-11-27 08:30	320	34	100	0,0	17,43	-4,09	31,0	995,50	-4,50	-4,09	17,13	-0,36	0,0	0,00	0,0
2005-11-27 09:00	320	34	100	0,0	17,63	-4,49	31,0	995,50	-4,89	-4,49	17,33	-0,76	0,0	0,00	0,0
2005-11-27 09:30	345	34	100	0,0	17,63	-4,69	31,0	995,50	-5,09	-4,69	17,33	-0,96	0,0	0,00	0,0
2005-11-27 10:00	104	34	100	0,0	17,63	-4,29	31,0	995,50	-4,69	-4,29	17,33	-0,56	0,0	0,00	0,0
2005-11-27 10:30	104	34	100	0,0	17,53	-3,59	31,0	995,50	-4,00	-3,59	17,23	0,14	0,0	0,00	0,0
2005-11-27 11:00	104	34	100	0,0	17,53	-3,39	31,0	995,50	-3,80	-3,39	17,23	0,34	0,0	0,00	0,0
2005-11-27 11:30	104	34	100	0,0	17,43	-3,59	31,0	995,50	-4,00	-3,59	17,13	0,14	0,0	0,00	0,0
2005-11-27 12:00	104	34	100	0,0	17,33	-3,69	31,0	995,50	-4,10	-3,69	17,03	0,04	0,0	0,00	0,0
2005-11-27 12:30	102	34	100	0,0	17,33	-3,59	31,0	995,50	-4,00	-3,59	17,03	0,14	0,0	0,00	0,0
2005-11-27 13:00	102	34	100	0,0	17,33	-3,49	31,0	995,50	-3,90	-3,49	17,03	0,24	0,0	0,00	0,0
2005-11-27 13:30	102	34	100	0,0	17,33	-3,39	31,0	994,50	-3,80	-3,39	17,03	0,34	1,2	0,00	0,0
2005-11-27 14:00	102	34	100	0,0	17,33	-3,29	31,0	994,50	-3,70	-3,29	17,03	0,44	0,0	0,00	0,0
2005-11-27 14:30	102	34	100	0,0	17,33	-3,09	31,0	994,50	-3,50	-3,09	17,03	0,64	0,0	0,00	0,0
2005-11-27 15:00	102	34	100	0,0	17,33	-3,39	31,0	994,50	-3,80	-3,39	17,03	0,34	0,0	0,00	0,0
2005-11-27 15:30	102	34	100	0,0	17,33	-3,59	31,0	994,50	-4,00	-3,59	17,03	0,14	0,0	0,00	0,0
2005-11-27 16:00	102	34	100	0,0	17,33	-3,89	31,0	994,50	-4,30	-3,89	17,03	-0,16	0,0	0,00	0,0
2005-11-27 16:30	102	34	100	0,0	17,33	-4,09	31,0	994,50	-4,50	-4,09	17,03	-0,36	0,0	0,00	0,0
2005-11-27 17:00	102	34	100	0,0	17,33	-4,29	31,0	994,50	-4,69	-4,29	17,03	-0,56	0,0	0,00	0,0
2005-11-27 17:30	102	34	100	0,0	17,33	-4,69	31,0	994,50	-5,09	-4,69	17,03	-0,96	0,0	0,00	0,0
2005-11-27 18:00	102	34	100	0,0	17,23	-4,69	31,0	994,50	-5,09	-4,69	16,93	-0,96	0,0	0,00	0,0
2005-11-27 18:30	102	34	100	0,0	17,13	-4,69	31,0	994,50	-5,09	-4,69	16,83	-0,96	1,2	0,00	0,0
2005-11-27 19:00	102	34	100	0,0	17,03	-4,79	31,0	994,50	-5,19	-4,79	16,73	-1,06	0,0	0,00	0,0
2005-11-27 19:30	102	34	100	0,0	16,93	-4,59	31,0	994,50	-4,99	-4,59	16,63	-0,86	0,0	0,00	0,0

Datum	Vindrikt °	Fukt inne Rh%	Fukt ute Rh%	Vindhast m/s	Temp in °C	Temp ute °C	Nb. Mån mm	Tryck Mbar	Daggp °C	Kyleffekt °C	Vix inne °C	Vix ute °C	Vindby m/s	Korr lufttryck	Nederb./dygn mm
2005-11-27 20:00	102	34	100	0,0	16,93	-4,39	31,0	994,50	-4,79	-4,39	16,63	-0,66	0,0	0,00	0,0
2005-11-27 20:30	102	34	100	0,0	16,83	-4,19	31,0	994,50	-4,59	-4,19	16,53	-0,46	0,0	0,00	0,0
2005-11-27 21:00	102	34	100	0,0	16,93	-4,09	31,0	994,50	-4,50	-4,09	16,63	-0,36	0,0	0,00	0,0
2005-11-27 21:30	102	34	100	0,0	16,93	-4,09	31,0	994,50	-4,50	-4,09	16,63	-0,36	0,0	0,00	0,0
2005-11-27 22:00	102	34	100	0,0	17,03	-4,59	31,0	994,50	-4,99	-4,59	16,73	-0,86	1,6	0,00	0,0
2005-11-27 22:30	102	34	100	0,0	17,03	-4,99	31,0	994,50	-5,39	-4,99	16,73	-1,26	0,0	0,00	0,0
2005-11-27 23:00	102	34	100	0,0	17,03	-4,69	31,0	994,50	-5,09	-4,69	16,73	-0,96	1,4	0,00	0,0
2005-11-27 23:30	102	34	100	0,0	17,03	-4,79	31,0	994,50	-5,19	-4,79	16,73	-1,06	2,0	0,00	0,0
2005-11-28 00:00	102	34	100	0,0	17,03	-4,99	31,0	994,50	-5,39	-4,99	16,73	-1,26	2,2	0,00	0,0
2005-11-28 00:30	102	34	100	0,0	17,03	-4,69	31,0	994,50	-5,09	-4,69	16,73	-0,96	0,0	0,00	0,0
2005-11-28 01:00	102	34	100	0,0	16,93	-4,79	31,0	994,50	-5,19	-4,79	16,63	-1,06	0,0	0,00	0,0
2005-11-28 01:30	102	34	100	0,0	16,93	-4,99	31,0	994,50	-5,39	-4,99	16,63	-1,26	1,6	0,00	0,0
2005-11-28 02:00	102	34	100	0,0	16,93	-4,99	31,0	994,50	-5,39	-4,99	16,63	-1,26	1,4	0,00	0,0
2005-11-28 02:30	102	34	100	0,0	16,93	-4,89	31,0	994,50	-5,29	-4,89	16,63	-1,16	0,0	0,00	0,0
2005-11-28 03:00	102	34	100	0,0	16,93	-4,99	31,0	994,50	-5,39	-4,99	16,63	-1,26	0,0	0,00	0,0
2005-11-28 03:30	102	34	100	0,0	16,93	-5,49	31,0	994,50	-5,89	-5,49	16,63	-1,76	1,6	0,00	0,0
2005-11-28 04:00	102	34	100	0,0	16,93	-5,89	31,0	994,50	-6,29	-5,89	16,63	-2,16	0,0	0,00	0,0
2005-11-28 04:30	102	34	100	0,0	16,93	-5,79	31,0	994,50	-6,19	-5,79	16,63	-2,06	0,0	0,00	0,0
2005-11-28 05:00	102	34	100	0,0	16,93	-5,69	31,0	994,50	-6,09	-5,69	16,63	-1,96	0,0	0,00	0,0
2005-11-28 05:30	102	34	100	0,0	16,93	-5,69	31,0	994,50	-6,09	-5,69	16,63	-1,96	0,0	0,00	0,0
2005-11-28 06:00	102	34	100	0,0	16,93	-5,89	31,0	994,50	-6,29	-5,89	16,63	-2,16	0,0	0,00	0,0
2005-11-28 06:30	102	34	100	0,0	16,93	-5,69	31,0	994,50	-6,09	-5,69	16,63	-1,96	0,0	0,00	0,0
2005-11-28 07:00	102	34	100	0,0	16,83	-5,69	31,0	994,50	-6,09	-5,69	16,53	-1,96	0,0	0,00	0,0
2005-11-28 07:30	102	34	100	0,0	16,83	-5,49	31,0	994,50	-5,89	-5,49	16,53	-1,76	0,0	0,00	0,0
2005-11-28 08:00	102	34	100	0,0	16,73	-5,59	31,0	994,50	-5,99	-5,59	16,43	-1,86	0,0	0,00	0,0
2005-11-28 08:30	102	34	100	0,0	16,73	-5,79	31,0	994,50	-6,19	-5,79	16,43	-2,06	0,0	0,00	0,0
2005-11-28 09:00	102	34	100	0,0	16,63	-5,89	31,0	995,50	-6,29	-5,89	16,33	-2,16	0,0	0,00	0,0
2005-11-28 09:30	102	34	100	0,0	16,63	-6,09	31,0	995,50	-6,49	-6,09	16,33	-2,36	0,0	0,00	0,0
2005-11-28 10:00	102	34	100	0,0	16,53	-6,39	31,0	994,50	-6,79	-6,39	16,23	-2,66	0,0	0,00	0,0
2005-11-28 10:30	102	34	100	0,0	16,63	-6,99	31,0	995,50	-7,39	-6,99	16,33	-3,26	0,0	0,00	0,0
2005-11-28 11:00	102	34	100	0,0	16,63	-7,29	31,0	995,50	-7,69	-7,29	16,33	-3,56	0,0	0,00	0,0
2005-11-28 11:30	102	34	100	0,0	16,73	-7,99	31,0	994,50	-8,39	-7,99	16,43	-4,26	0,0	0,00	0,0
2005-11-28 12:00	102	34	100	0,0	16,73	-7,49	31,0	994,50	-7,89	-7,49	16,43	-3,76	0,0	0,00	0,0
2005-11-28 12:30	102	34	100	0,0	16,63	-6,79	31,0	994,50	-7,19	-6,79	16,33	-3,06	0,0	0,00	0,0
2005-11-28 13:00	107	34	100	0,0	16,53	-7,19	31,0	994,50	-7,59	-7,19	16,23	-3,46	0,0	0,00	0,0
2005-11-28 13:30	170	34	100	0,0	16,43	-7,69	31,0	994,50	-8,09	-7,69	16,13	-3,96	0,0	0,00	0,0
2005-11-28 14:00	170	34	100	0,0	16,33	-7,99	31,0	993,50	-8,39	-7,99	16,03	-4,26	0,0	0,00	0,0
2005-11-28 14:30	170	34	100	0,0	16,13	-7,69	31,0	993,50	-8,09	-7,69	15,83	-3,96	0,0	0,00	0,0
2005-11-28 15:00	170	34	100	0,0	16,03	-8,09	31,0	993,50	-8,49	-8,09	15,73	-4,36	0,0	0,00	0,0
2005-11-28 15:30	170	34	100	0,0	15,93	-7,99	31,0	993,50	-8,39	-7,99	15,63	-4,26	0,0	0,00	0,0
2005-11-28 16:00	170	34	100	0,0	15,93	-6,99	31,0	993,50	-7,39	-6,99	15,63	-3,26	0,0	0,00	0,0
2005-11-28 16:30	170	34	100	1,8	15,83	-5,79	31,0	992,50	-6,19	-5,79	15,53	-2,06	1,8	0,00	0,0
2005-11-28 17:00	170	34	100	0,0	15,93	-5,29	31,0	992,50	-5,69	-5,29	15,63	-1,56	2,0	0,00	0,0
2005-11-28 17:30	170	34	100	1,4	16,03	-5,39	31,0	992,50	-5,79	-5,39	15,73	-1,66	1,8	0,00	0,0
2005-11-28 18:00	170	34	100	0,0	16,23	-4,89	31,0	992,50	-5,29	-4,89	15,93	-1,16	2,2	0,00	0,0
2005-11-28 18:30	168	34	100	0,0	16,43	-4,79	31,0	992,50	-5,19	-4,79	16,13	-1,06	1,8	0,00	0,0

Datum	Vindrikt	Fukt inne	Fukt ute	Vindhast	Temp in	Temp ute	Nb. Mån	Tryck	Daggp	Kyleffekt	Vix inne	Vix ute	Vindby	Korr lufttryck	Nederb./dygn
	°	Rh%	Rh%	m/s	°C	°C	mm	Mbar	°C	°C	°C	°C	m/s		mm
2005-11-28 19:00	168	34	100	0,0	16,43	-4,69	31,0	992,50	-5,09	-4,69	16,13	-0,96	1,4	0,00	0,0
2005-11-28 19:30	168	34	100	0,0	16,43	-4,59	31,0	991,50	-4,99	-4,59	16,13	-0,86	1,6	0,00	0,0
2005-11-28 20:00	168	34	100	0,0	16,33	-4,59	31,0	991,50	-4,99	-4,59	16,03	-0,86	1,2	0,00	0,0
2005-11-28 20:30	168	34	100	0,0	16,23	-4,49	31,0	991,50	-4,89	-4,49	15,93	-0,76	1,2	0,00	0,0
2005-11-28 21:00	168	34	100	0,0	16,33	-4,49	31,0	991,50	-4,89	-4,49	16,03	-0,76	1,2	0,00	0,0
2005-11-28 21:30	168	34	100	1,4	16,33	-4,39	31,0	990,50	-4,79	-4,39	16,03	-0,66	1,6	0,00	0,0
2005-11-28 22:00	171	34	100	0,0	16,53	-4,29	31,0	990,50	-4,69	-4,29	16,23	-0,56	1,8	0,00	0,0
2005-11-28 22:30	204	34	100	0,0	16,53	-4,29	31,0	990,50	-4,69	-4,29	16,23	-0,56	1,8	0,00	0,0
2005-11-28 23:00	204	34	100	0,0	16,53	-4,99	31,0	989,50	-5,39	-4,99	16,23	-1,26	0,0	0,00	0,0
2005-11-28 23:30	204	34	100	0,0	16,43	-4,99	31,0	989,50	-5,39	-4,99	16,13	-1,26	1,2	0,00	0,0
2005-11-29 00:00	204	34	100	0,0	16,33	-4,79	31,0	989,50	-5,19	-4,79	16,03	-1,06	1,4	0,00	0,0
2005-11-29 00:30	204	34	100	0,0	16,33	-4,49	31,0	989,50	-4,89	-4,49	16,03	-0,76	1,6	0,00	0,0
2005-11-29 01:00	204	34	100	0,0	16,33	-4,99	31,0	988,50	-5,39	-4,99	16,03	-1,26	1,4	0,00	0,0
2005-11-29 01:30	204	34	100	0,0	16,53	-5,19	31,0	988,50	-5,59	-5,19	16,23	-1,46	1,4	0,00	0,0
2005-11-29 02:00	210	34	100	1,2	16,53	-4,39	31,0	988,50	-4,79	-4,39	16,23	-0,66	2,4	0,00	0,0
2005-11-29 02:30	210	34	100	0,0	16,53	-4,19	31,0	988,50	-4,59	-4,19	16,23	-0,46	1,8	0,00	0,0
2005-11-29 03:00	210	34	100	0,0	16,53	-4,29	31,0	988,50	-4,69	-4,29	16,23	-0,56	1,2	0,00	0,0
2005-11-29 03:30	210	34	100	1,6	16,53	-4,19	31,0	987,50	-4,59	-4,19	16,23	-0,46	2,2	0,00	0,0
2005-11-29 04:00	210	34	100	0,0	16,43	-4,09	31,0	987,50	-4,50	-4,09	16,13	-0,36	1,6	0,00	0,0
2005-11-29 04:30	210	34	100	0,0	16,33	-4,09	31,0	987,50	-4,50	-4,09	16,03	-0,36	1,8	0,00	0,0
2005-11-29 05:00	210	34	100	0,0	16,33	-4,39	31,0	987,50	-4,79	-4,39	16,03	-0,66	1,2	0,00	0,0
2005-11-29 05:30	210	34	100	0,0	16,33	-4,29	31,0	987,50	-4,69	-4,29	16,03	-0,56	2,4	0,00	0,0
2005-11-29 06:00	210	34	100	0,0	16,43	-4,39	31,0	987,50	-4,79	-4,39	16,13	-0,66	1,4	0,00	0,0
2005-11-29 06:30	210	34	100	0,0	16,43	-4,79	31,0	986,50	-5,19	-4,79	16,13	-1,06	0,0	0,00	0,0
2005-11-29 07:00	210	34	100	0,0	16,53	-5,29	31,0	986,50	-5,69	-5,29	16,23	-1,56	0,0	0,00	0,0
2005-11-29 07:30	210	34	100	0,0	16,53	-5,59	31,0	986,50	-5,99	-5,59	16,23	-1,86	0,0	0,00	0,0
2005-11-29 08:00	210	34	100	0,0	16,53	-5,99	31,0	986,50	-6,39	-5,99	16,23	-2,26	0,0	0,00	0,0
2005-11-29 08:30	210	34	100	0,0	16,53	-5,99	31,0	986,50	-6,39	-5,99	16,23	-2,26	0,0	0,00	0,0
2005-11-29 09:00	210	34	100	0,0	16,53	-5,99	31,0	986,50	-6,39	-5,99	16,23	-2,26	0,0	0,00	0,0
2005-11-29 09:30	210	34	100	0,0	16,53	-6,19	31,0	986,50	-6,59	-6,19	16,23	-2,46	0,0	0,00	0,0
2005-11-29 10:00	210	34	100	0,0	16,43	-5,99	31,0	986,50	-6,39	-5,99	16,13	-2,26	0,0	0,00	0,0
2005-11-29 10:30	210	34	100	0,0	16,43	-5,69	31,0	986,50	-6,09	-5,69	16,13	-1,96	0,0	0,00	0,0
2005-11-29 11:00	210	34	100	0,0	16,33	-5,39	31,0	986,50	-5,79	-5,39	16,03	-1,66	0,0	0,00	0,0
2005-11-29 11:30	210	34	100	0,0	16,33	-5,09	31,0	986,50	-5,49	-5,09	16,03	-1,36	0,0	0,00	0,0
2005-11-29 12:00	210	34	100	0,0	16,33	-4,99	31,0	986,50	-5,39	-4,99	16,03	-1,26	0,0	0,00	0,0
2005-11-29 12:30	210	34	100	0,0	16,33	-4,89	31,0	986,50	-5,29	-4,89	16,03	-1,16	0,0	0,00	0,0
2005-11-29 13:00	210	34	100	0,0	16,33	-4,79	31,0	986,50	-5,19	-4,79	16,03	-1,06	1,2	0,00	0,0
2005-11-29 13:30	210	34	100	0,0	16,33	-4,79	31,0	986,50	-5,19	-4,79	16,03	-1,06	1,2	0,00	0,0
2005-11-29 14:00	191	34	100	0,0	16,33	-4,79	31,0	986,50	-5,19	-4,79	16,03	-1,06	2,2	0,00	0,0
2005-11-29 14:30	191	34	100	0,0	16,33	-4,69	31,0	986,50	-5,09	-4,69	16,03	-0,96	1,4	0,00	0,0
2005-11-29 15:00	191	34	100	0,0	16,23	-4,99	31,0	986,50	-5,39	-4,99	15,93	-1,26	1,6	0,00	0,0
2005-11-29 15:30	191	34	100	0,0	16,13	-4,99	31,0	985,50	-5,39	-4,99	15,83	-1,26	1,6	0,00	0,0
2005-11-29 16:00	192	34	100	1,6	16,13	-5,09	31,0	985,50	-5,49	-5,09	15,83	-1,36	1,6	0,00	0,0
2005-11-29 16:30	191	34	100	0,0	16,03	-5,29	31,0	985,50	-5,69	-5,29	15,73	-1,56	2,4	0,00	0,0
2005-11-29 17:00	191	34	100	0,0	16,13	-4,99	31,0	985,50	-5,39	-4,99	15,83	-1,26	1,6	0,00	0,0
2005-11-29 17:30	191	34	100	0,0	16,13	-5,19	31,0	985,50	-5,59	-5,19	15,83	-1,46	1,8	0,00	0,0

Datum	Vindrikt	Fukt inne	Fukt ute	Vindhast	Temp in	Temp ute	Nb. Mån	Tryck	Daggp	Kyleffekt	Vix inne	Vix ute	Vindby	Korr lufttryck	Nederb./dygn
	°	Rh%	Rh%	m/s	°C	°C	mm	Mbar	°C	°C	°C	°C	m/s		mm
2005-11-29 18:00	192	34	100	0,0	16,13	-5,49	31,0	985,50	-5,89	-5,49	15,83	-1,76	1,8	0,00	0,0
2005-11-29 18:30	191	34	100	0,0	16,13	-5,39	31,0	985,50	-5,79	-5,39	15,83	-1,66	2,0	0,00	0,0
2005-11-29 19:00	192	34	100	0,0	16,23	-5,39	31,0	985,50	-5,79	-5,39	15,93	-1,66	1,4	0,00	0,0
2005-11-29 19:30	191	34	100	0,0	16,13	-5,49	31,0	985,50	-5,89	-5,49	15,83	-1,76	2,2	0,00	0,0
2005-11-29 20:00	192	34	100	0,0	16,13	-5,69	31,0	986,50	-6,09	-5,69	15,83	-1,96	2,0	0,00	0,0
2005-11-29 20:30	192	34	100	0,0	16,13	-5,89	31,0	986,50	-6,29	-5,89	15,83	-2,16	2,2	0,00	0,0
2005-11-29 21:00	221	34	100	2,2	16,03	-5,59	31,0	986,50	-5,99	-5,59	15,73	-1,86	3,3	0,00	0,0
2005-11-29 21:30	241	34	100	1,8	15,93	-5,49	31,0	986,50	-5,89	-5,49	15,63	-1,76	3,0	0,00	0,0
2005-11-29 22:00	253	34	100	1,2	15,93	-5,49	31,0	986,50	-5,89	-5,49	15,63	-1,76	3,3	0,00	0,0
2005-11-29 22:30	253	34	100	1,2	15,93	-5,49	31,0	986,50	-5,89	-5,49	15,63	-1,76	2,4	0,00	0,0
2005-11-29 23:00	253	34	100	1,2	15,93	-5,49	31,0	986,50	-5,89	-5,49	15,63	-1,76	2,6	0,00	0,0
2005-11-29 23:30	256	34	99	1,6	15,93	-5,49	31,0	986,50	-6,03	-5,49	15,63	-1,85	3,0	0,00	0,0
2005-11-30 00:00	256	34	99	1,4	16,03	-5,49	31,0	986,50	-6,03	-5,49	15,73	-1,85	2,6	0,00	0,0
2005-11-30 00:30	257	34	99	0,0	16,03	-5,69	31,0	986,50	-6,23	-5,69	15,73	-2,05	2,6	0,00	0,0
2005-11-30 01:00	258	34	99	3,1	16,03	-5,69	31,0	986,50	-6,23	-9,25	15,73	-2,05	3,3	0,00	0,0
2005-11-30 01:30	268	33	95	2,0	15,93	-5,49	31,0	986,50	-6,58	-5,49	15,59	-2,19	3,5	0,00	0,0
2005-11-30 02:00	276	33	95	0,0	15,93	-5,89	31,0	986,50	-6,98	-5,89	15,59	-2,59	2,6	0,00	0,0
2005-11-30 02:30	276	33	94	0,0	16,03	-6,69	31,0	986,50	-7,91	-6,69	15,69	-3,47	2,2	0,00	0,0
2005-11-30 03:00	276	34	94	0,0	16,03	-7,29	31,0	986,50	-8,51	-7,29	15,73	-4,07	1,2	0,00	0,0
2005-11-30 03:30	276	34	93	0,0	16,03	-8,19	31,0	986,50	-9,54	-8,19	15,73	-5,06	0,0	0,00	0,0
2005-11-30 04:00	276	34	93	0,0	16,13	-8,99	31,0	986,50	-10,33	-8,99	15,83	-5,86	0,0	0,00	0,0
2005-11-30 04:30	276	34	92	0,0	16,13	-9,49	31,0	986,50	-10,97	-9,49	15,83	-6,44	0,0	0,00	0,0
2005-11-30 05:00	276	34	92	0,0	16,13	-9,49	31,0	986,50	-10,97	-9,49	15,83	-6,44	0,0	0,00	0,0
2005-11-30 05:30	276	34	89	0,0	16,13	-10,19	31,0	986,50	-12,09	-10,19	15,83	-7,38	0,0	0,00	0,0
2005-11-30 06:00	276	34	89	0,0	16,13	-10,19	31,0	987,50	-12,09	-10,19	15,83	-7,38	0,0	0,00	0,0
2005-11-30 06:30	276	33	89	0,0	16,13	-10,39	31,0	987,50	-12,28	-10,39	15,79	-7,58	0,0	0,00	0,0
2005-11-30 07:00	276	33	100	2,0	16,03	-9,09	31,0	988,50	-9,48	-9,09	15,69	-5,36	2,2	0,00	0,0
2005-11-30 07:30	282	33	100	1,4	16,03	-9,09	31,0	988,50	-9,48	-9,09	15,69	-5,36	3,1	0,00	0,0
2005-11-30 08:00	282	33	99	0,0	15,93	-9,69	31,0	989,50	-10,21	-9,69	15,59	-6,05	2,4	0,00	0,0
2005-11-30 08:30	282	33	98	0,0	15,93	-9,89	31,0	989,50	-10,54	-9,89	15,59	-6,34	2,2	0,00	0,0
2005-11-30 09:00	282	33	98	0,0	16,03	-9,89	31,0	989,50	-10,54	-9,89	15,69	-6,34	1,4	0,00	0,0
2005-11-30 09:30	282	33	98	0,0	16,03	-10,19	31,0	990,50	-10,84	-10,19	15,69	-6,64	1,4	0,00	0,0
2005-11-30 10:00	282	33	100	1,4	15,93	-9,89	31,0	990,50	-10,28	-9,89	15,59	-6,16	2,4	0,00	0,0
2005-11-30 10:30	282	33	100	1,6	15,83	-9,39	31,0	991,50	-9,78	-9,39	15,49	-5,66	2,4	0,00	0,0
2005-11-30 11:00	282	33	100	0,0	15,73	-9,09	31,0	991,50	-9,48	-9,09	15,39	-5,36	2,2	0,00	0,0
2005-11-30 11:30	282	33	99	0,0	15,73	-8,49	31,0	991,50	-9,02	-8,49	15,39	-4,85	2,6	0,00	0,0
2005-11-30 12:00	283	33	100	2,0	15,73	-7,69	31,0	992,50	-8,09	-7,69	15,39	-3,96	2,6	0,00	0,0
2005-11-30 12:30	287	33	99	2,2	15,63	-6,99	31,0	992,50	-7,52	-6,99	15,29	-3,35	3,1	0,00	0,0
2005-11-30 13:00	290	33	97	1,2	15,53	-6,89	31,0	992,50	-7,69	-6,89	15,19	-3,42	3,5	0,00	0,0
2005-11-30 13:30	290	33	99	1,4	15,43	-6,79	31,0	993,50	-7,32	-6,79	15,09	-3,15	2,4	0,00	0,0
2005-11-30 14:00	290	33	99	1,6	15,33	-6,69	31,0	993,50	-7,22	-6,69	14,99	-3,05	2,4	0,00	0,0
2005-11-30 14:30	261	33	99	0,0	15,23	-6,49	31,0	993,50	-7,02	-6,49	14,89	-2,85	3,3	0,00	0,0
2005-11-30 15:00	251	33	99	0,0	15,23	-6,59	31,0	993,50	-7,12	-6,59	14,89	-2,95	3,0	0,00	0,0
2005-11-30 15:30	223	33	98	2,0	15,13	-6,59	31,0	993,50	-7,26	-6,59	14,79	-3,04	3,3	0,00	0,0
2005-11-30 16:00	216	33	96	1,4	15,03	-6,69	31,0	993,50	-7,63	-6,69	14,69	-3,31	3,1	0,00	0,0
2005-11-30 16:30	232	33	97	0,0	15,03	-6,69	31,0	993,50	-7,50	-6,69	14,69	-3,22	3,3	0,00	0,0

Datum	Vindrikt °	Fukt inne Rh%	Fukt ute Rh%	Vindhast m/s	Temp in °C	Temp ute °C	Nb. Mån mm	Tryck Mbar	Daggp °C	Kyleffekt °C	Vix inne °C	Vix ute °C	Vindby m/s	Korr lufttryck	Nederb./dygn mm
2005-11-30 17:00	237	33	97	1,2	15,13	-6,69	31,0	994,50	-7,50	-6,69	14,79	-3,22	3,3	0,00	0,0
2005-11-30 17:30	238	33	98	0,0	15,43	-6,89	31,0	994,50	-7,56	-6,89	15,09	-3,34	2,2	0,00	0,0
2005-11-30 18:00	266	33	100	2,0	15,63	-6,39	31,0	994,50	-6,79	-6,39	15,29	-2,66	3,1	0,00	0,0
2005-11-30 18:30	280	32	100	2,0	15,73	-6,09	31,0	994,50	-6,49	-6,09	15,35	-2,36	3,7	0,00	0,0
2005-11-30 19:00	261	32	98	4,3	15,63	-5,69	31,0	994,50	-6,36	-13,56	15,25	-2,13	5,0	0,00	0,0
2005-11-30 19:30	295	32	94	2,0	15,43	-5,59	31,0	995,50	-6,82	-5,59	15,05	-2,37	6,8	0,00	0,0
2005-11-30 20:00	258	32	94	2,0	15,23	-5,79	31,0	995,50	-7,02	-5,79	14,85	-2,57	5,0	0,00	0,0
2005-11-30 20:30	292	32	94	2,2	15,23	-5,79	31,0	995,50	-7,02	-5,79	14,85	-2,57	4,1	0,00	0,0
2005-11-30 21:00	273	32	94	0,0	15,13	-6,29	31,0	996,50	-7,52	-6,29	14,75	-3,07	2,2	0,00	0,0
2005-11-30 21:30	245	33	94	0,0	15,23	-6,69	31,0	996,50	-7,91	-6,69	14,89	-3,47	0,0	0,00	0,0
2005-11-30 22:00	253	33	95	1,6	15,33	-6,69	31,0	996,50	-7,77	-6,69	14,99	-3,39	2,6	0,00	0,0
2005-11-30 22:30	302	33	95	0,0	15,43	-6,39	31,0	996,50	-7,48	-6,39	15,09	-3,09	3,0	0,00	0,0
2005-11-30 23:00	271	32	96	0,0	15,63	-6,49	31,0	996,50	-7,44	-6,49	15,25	-3,11	2,6	0,00	0,0
2005-11-30 23:30	240	32	95	0,0	15,73	-6,79	31,0	997,50	-7,87	-6,79	15,35	-3,49	2,2	0,00	0,0
2005-12-01 00:00	240	32	95	0,0	15,83	-7,09	31,0	997,50	-8,17	-7,09	15,45	-3,79	0,0	0,00	0,0
Medelvärde Månad	187	36	98	1,3	17,33	0,30		1003,76	-0,44	-0,71	17,10	3,86	2,8		0,0
Min	2	32	75	0,0	15,03	-10,39		976,49	-12,28	-13,56	14,69	-7,58	0,0		0,0
Max	356	40	100	8,3	19,03	10,52	31,0	1029,52	8,87	9,22	18,99	13,05	17,8		