

Medeltemperaturer / Max / Min

● Kyleff med °C
 ● Dygns med °C
 ▲ Temp Max
 ● Temp Min
 — Temperatur

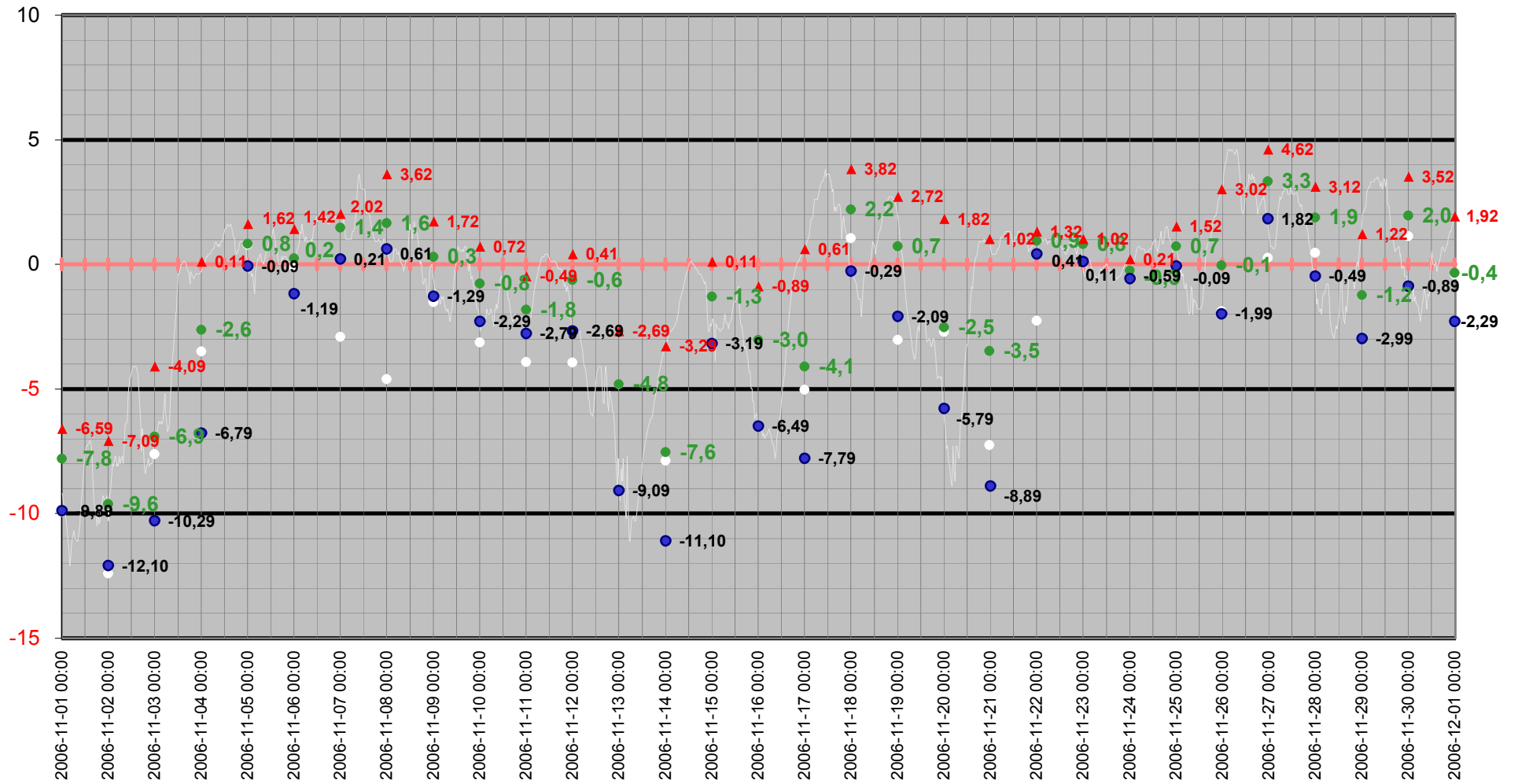

Medeltemperatur

□ Kyleff med °C ● Dygns med °C — Temperatur °C — Kyleffekt °C

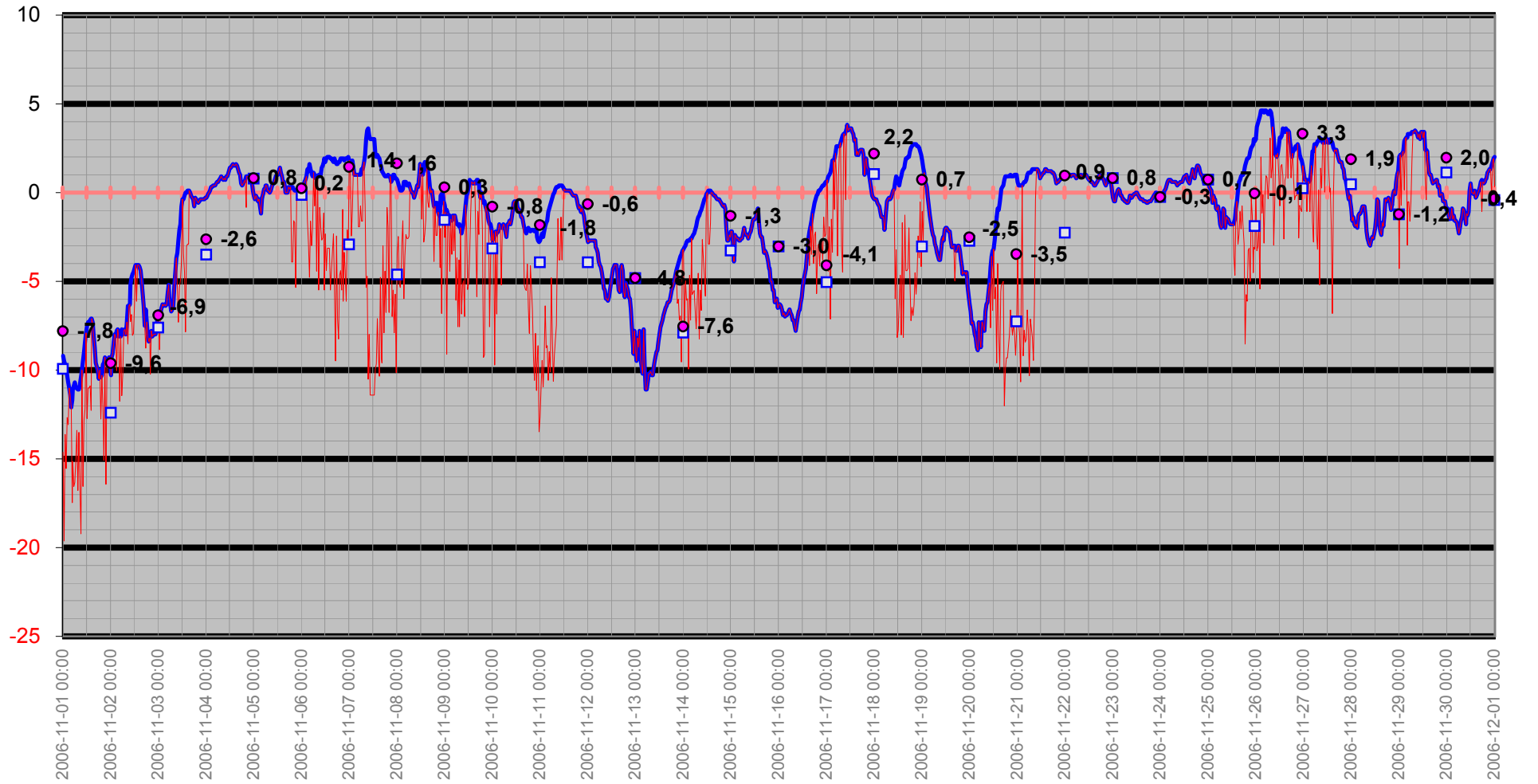

Temperatur/Vindby

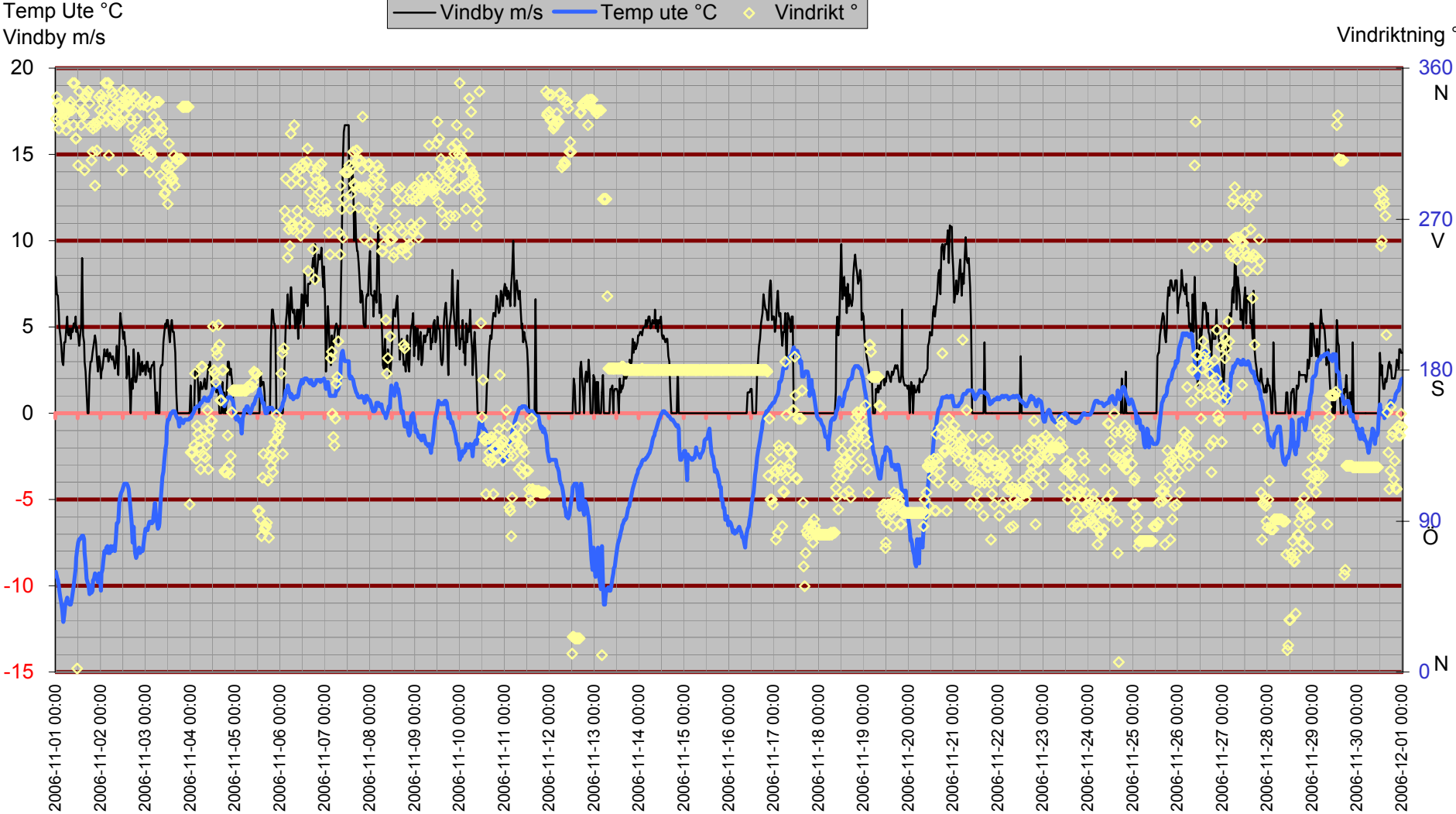

Inne

Temp inne °C

Vindby m/s

Temp in °C — Vindby m/s — Temp ute °C — Fukt inne Rh%

Rh % inne

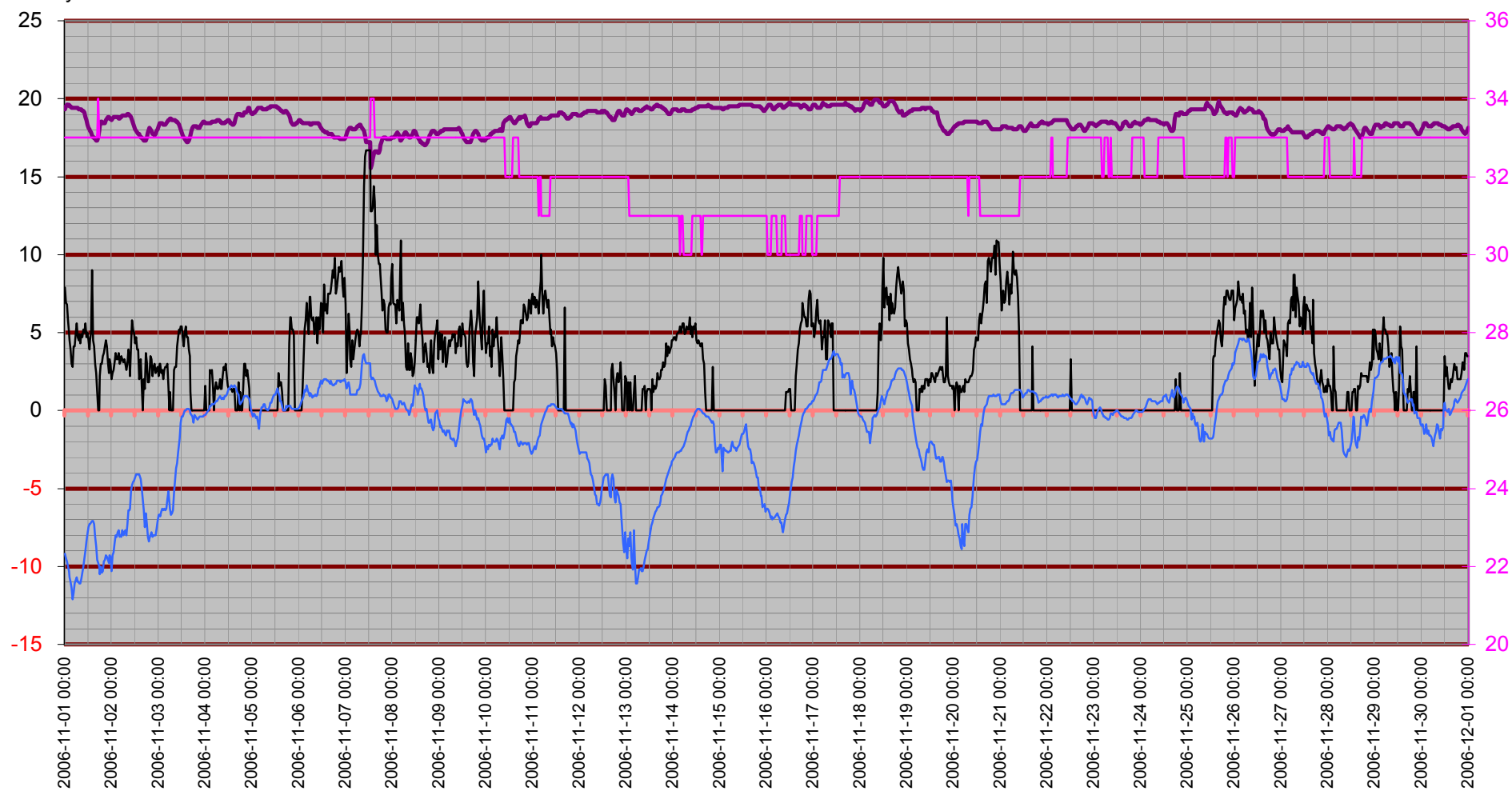

Temperatur inne

Temp in °C

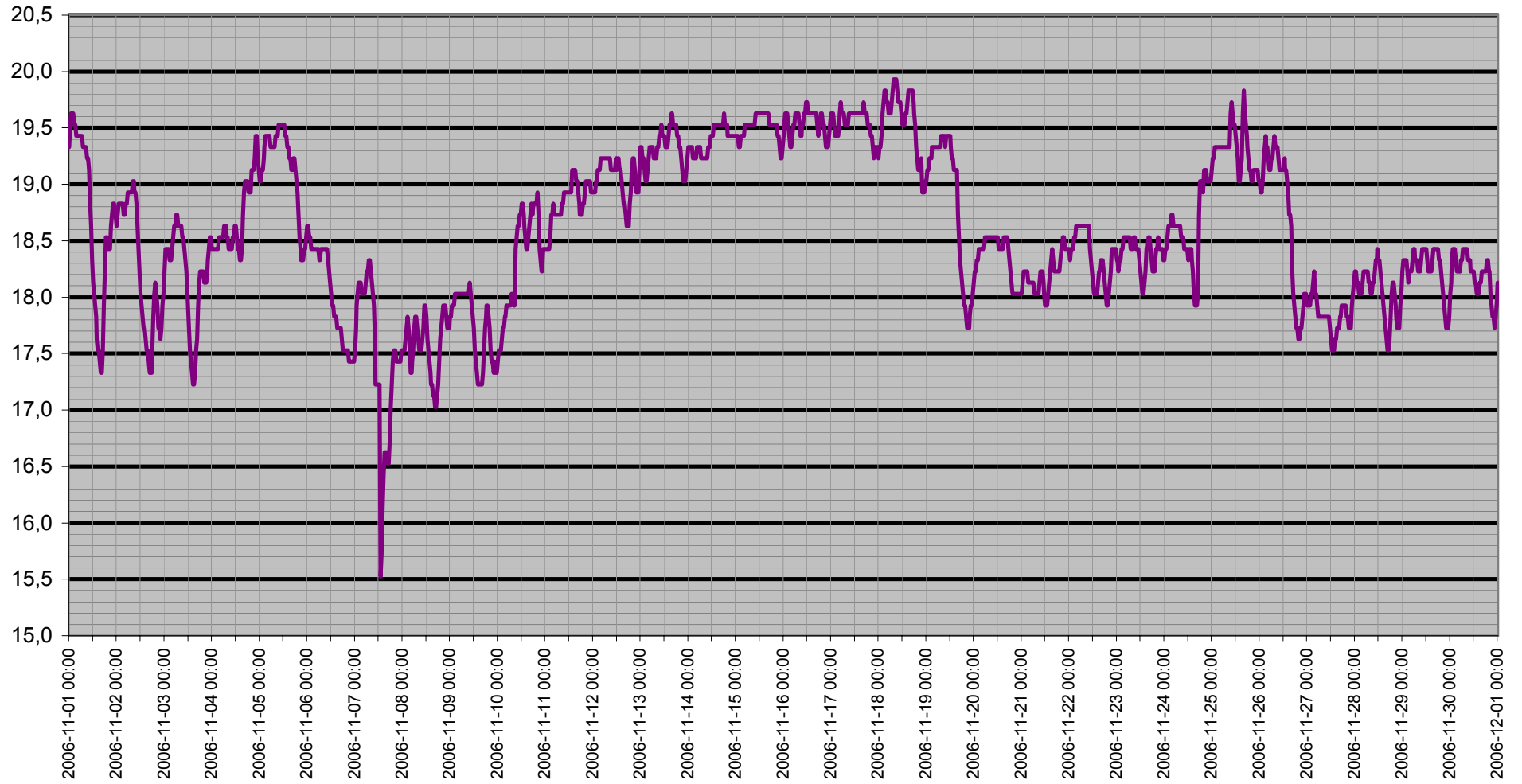

Dagpunkt/Temperatur

Vindhast m/s Daggp °C Temp ute °C Fukt ute Rh%

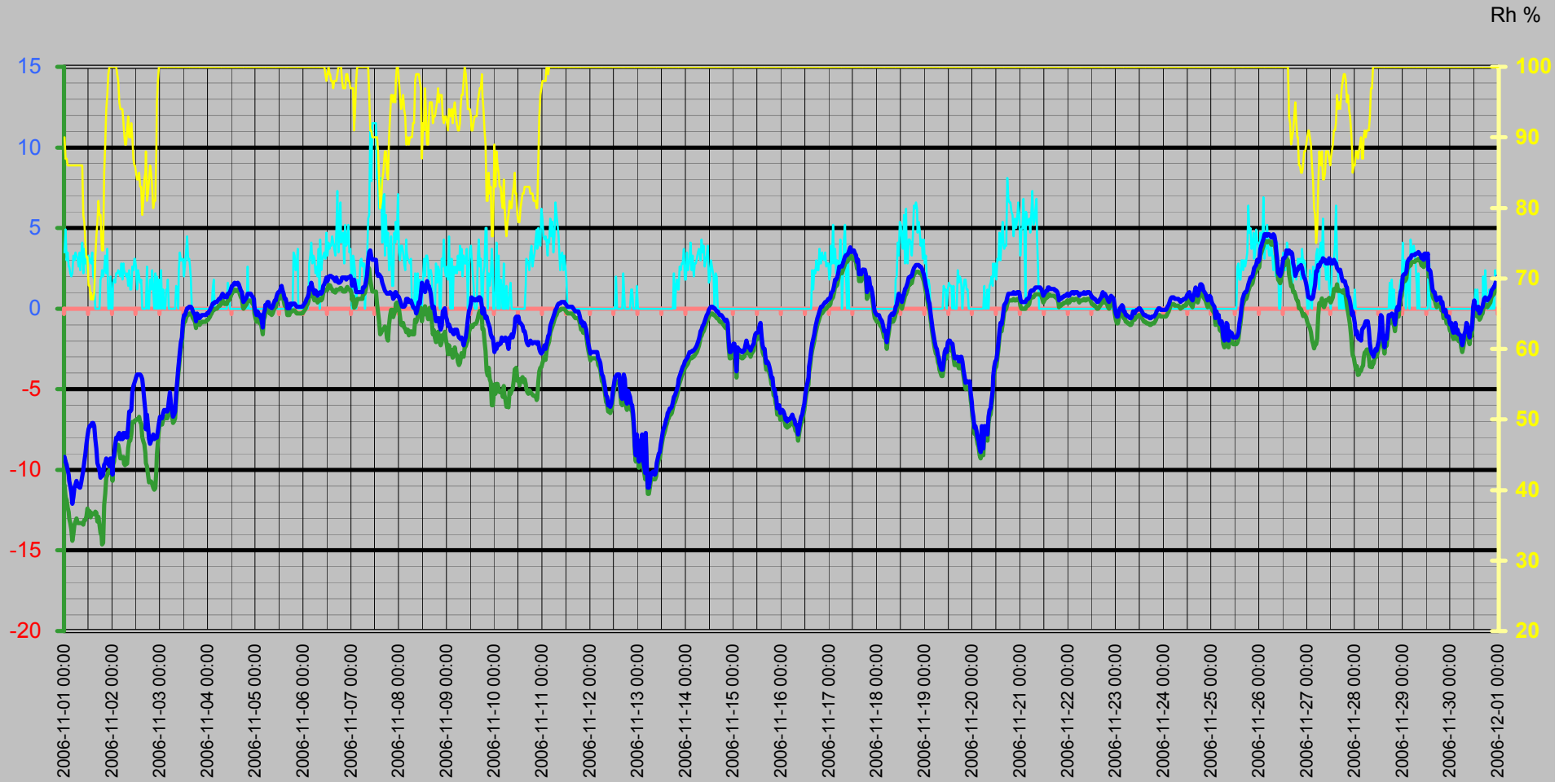

Vinddata

Vindhastighet m/s
Vindby m/s

— Vindhast m/s — Vindby m/s ◊ Vindrikt ° — Fukt ute Rh%

Vindriktning °
Rh %

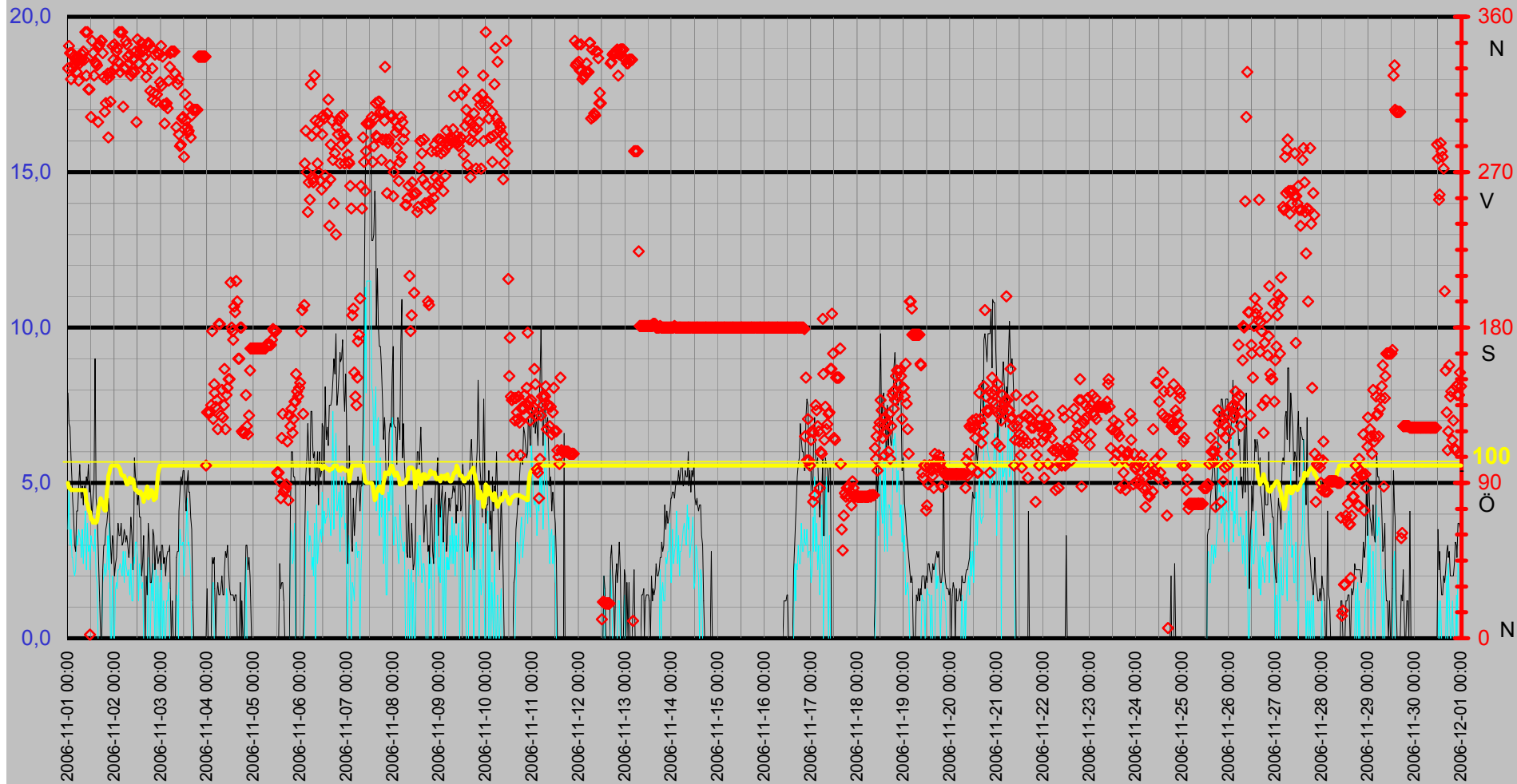

Luftfukt Kyleffekt Temp Vind Medeltemperatur

Temp °C
Vind m/s

● Dygns med °C Vindhast m/s Kyleffekt °C Temp ute °C Fukt ute Rh%

Rh %

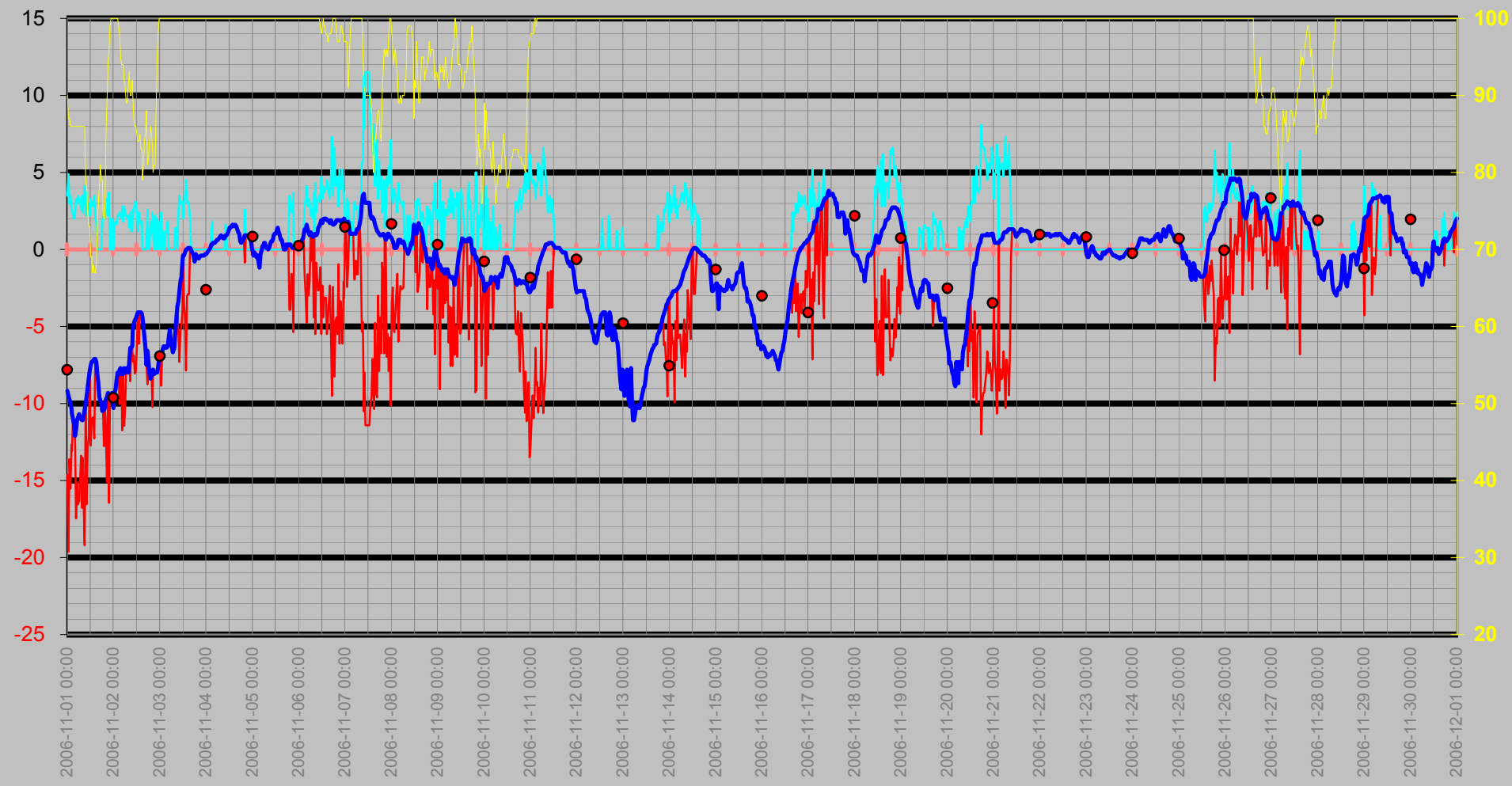

Nederbörd

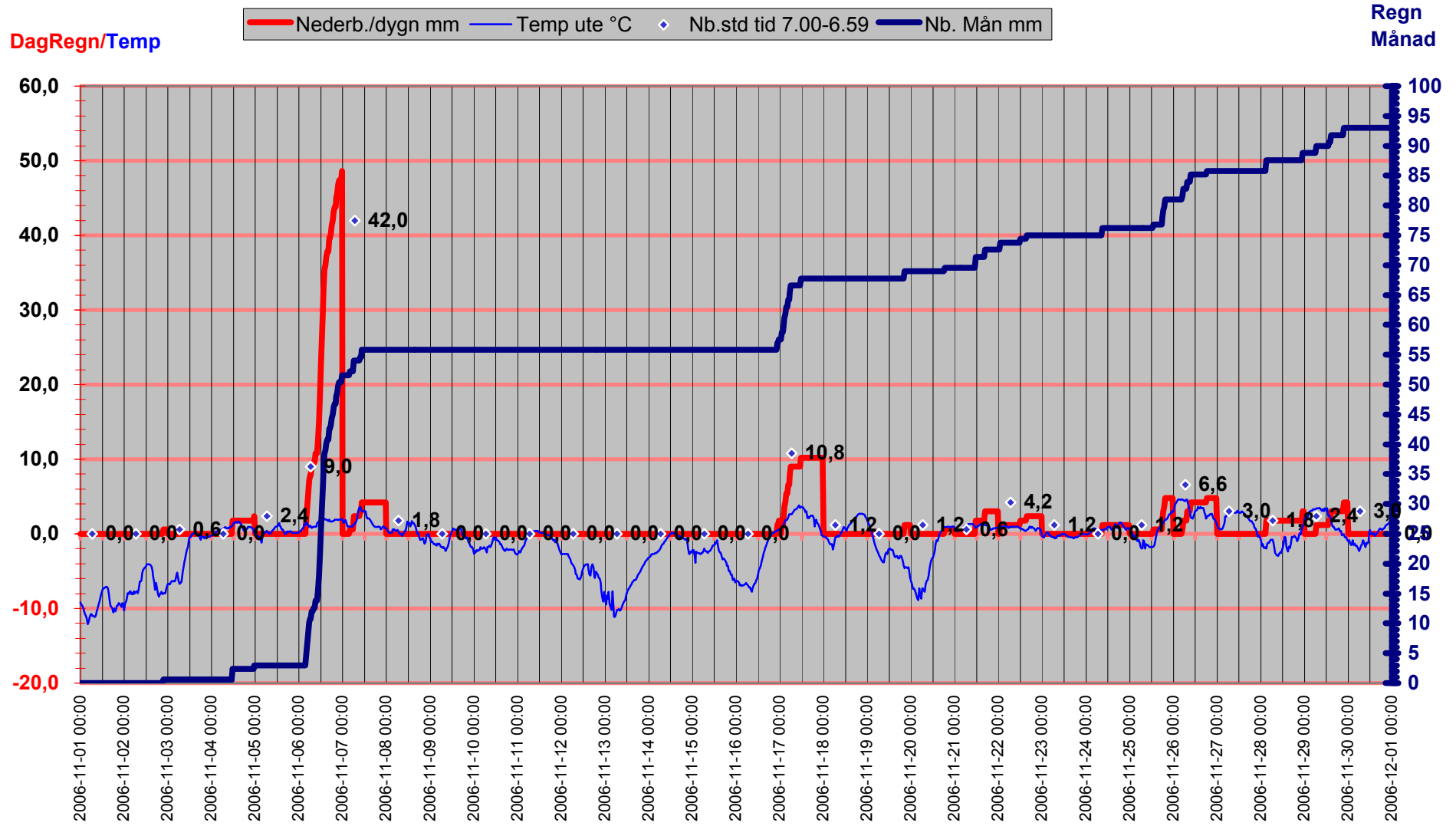

Luftryck/Nederbörd

◆ Luftryck mbar ▬ Nederb./dygn mm △ Nb.std tid 7.00-6.59

Luftryck

Nederbörd

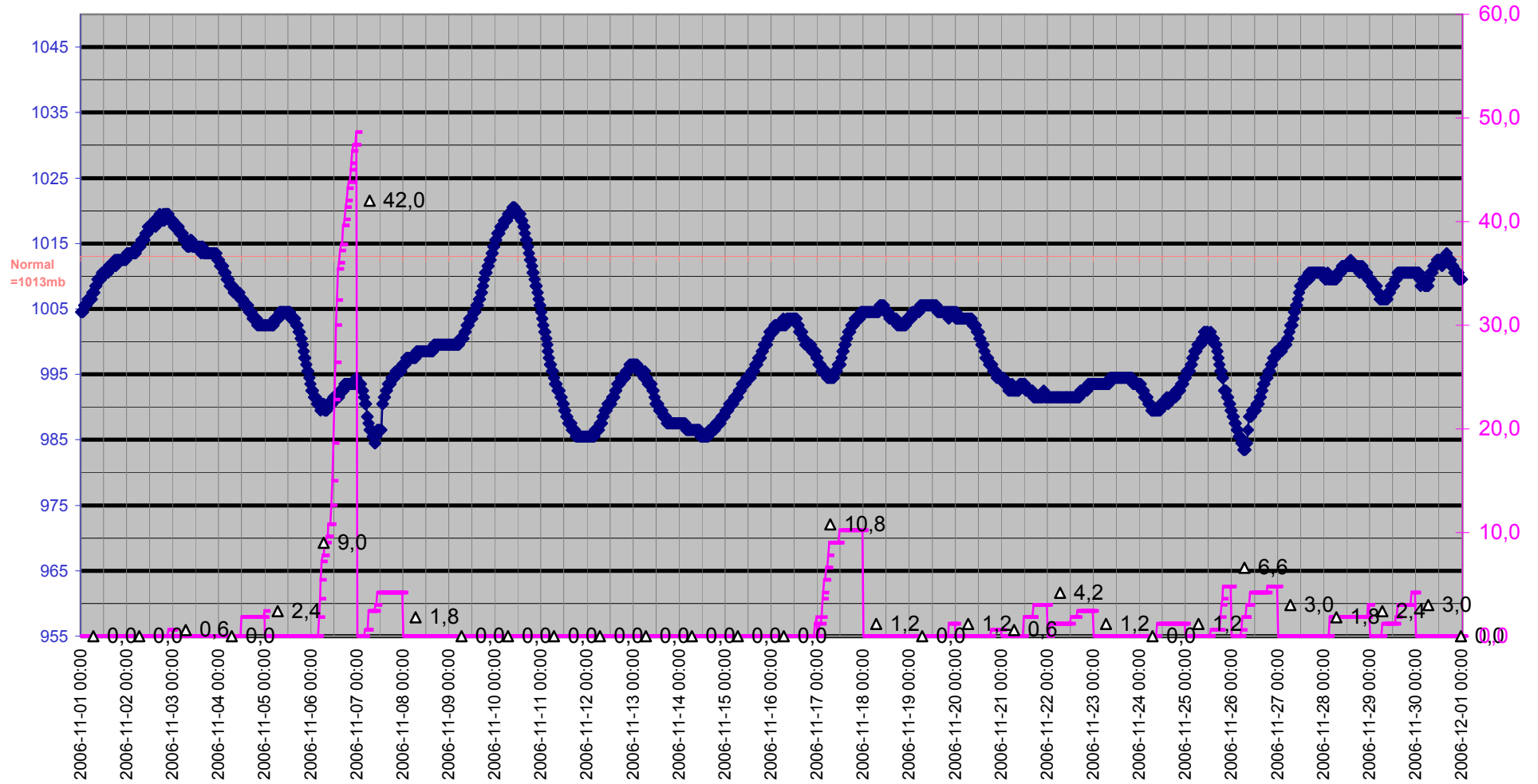

Grund

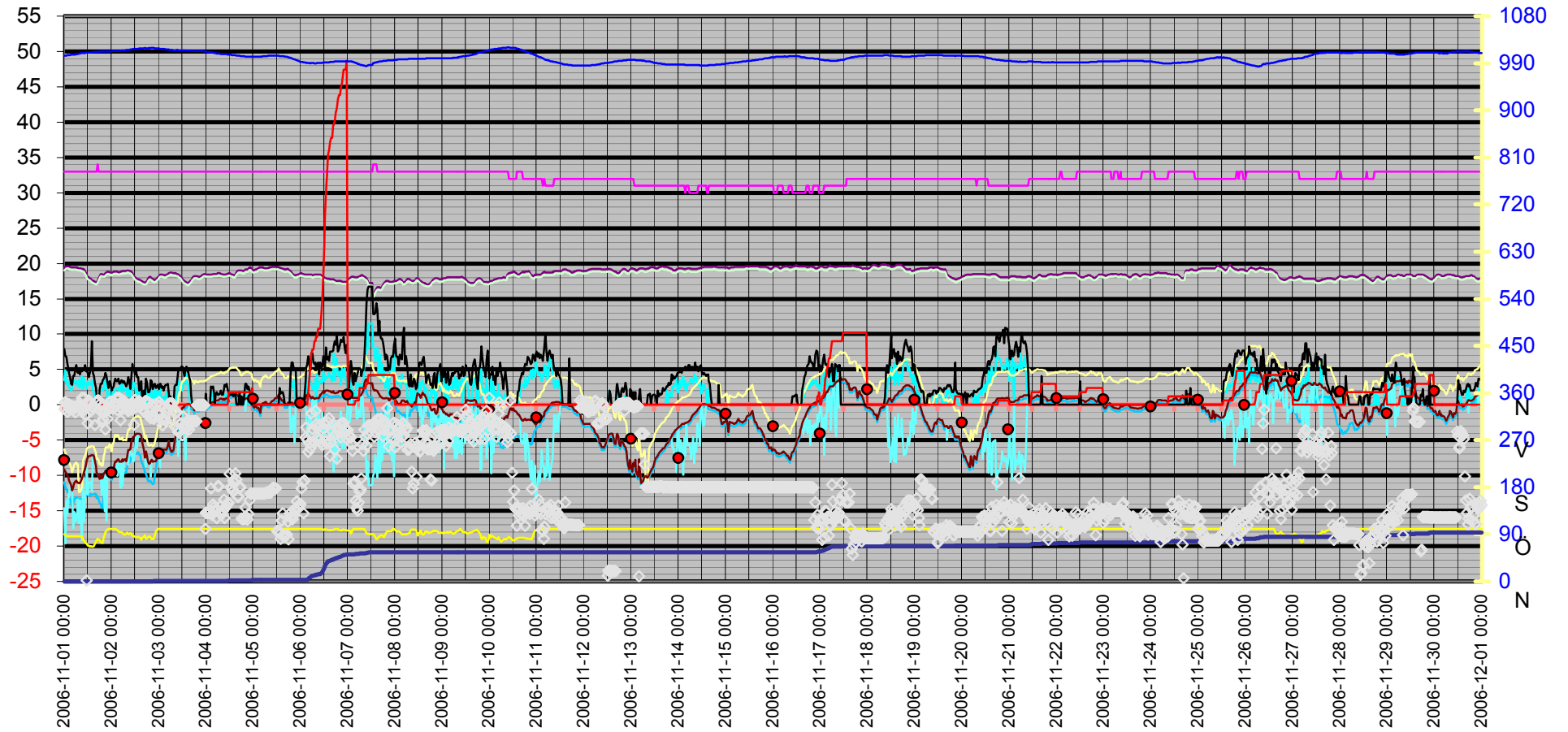

Datum	Vindrikt	Fukt inne	Fukt ute	Vindhast	Temp in	Temp ute	Nb. Mån	Tryck	Dagpp	Kyleffekt	Vix inne	Vix ute	Vindby	Korr lufttryck	Nederb./dygn
	°	Rh%	Rh%	m/s	°C	°C	mm	Mbar	°C	°C	°C	°C	m/s		mm
2006-11-01 00:00	330	33	90	3,5	19,33	-9,19	0,0	1004,51	-10,96	-14,64	18,99	-6,30	7,9	0,00	0,0
2006-11-01 00:30	343	33	87	4,9	19,53	-9,49	0,0	1004,51	-11,69	-19,63	19,20	-6,84	6,9	0,00	0,0
2006-11-01 01:00	339	33	87	3,0	19,63	-9,69	0,0	1004,51	-11,89	-13,62	19,30	-7,04	6,8	0,00	0,0
2006-11-01 01:30	324	33	86	3,5	19,63	-9,99	0,0	1005,51	-12,33	-15,54	19,30	-7,42	5,8	0,00	0,0
2006-11-01 02:00	339	33	86	2,6	19,63	-10,29	0,0	1005,51	-12,62	-12,66	19,30	-7,72	5,0	0,00	0,0
2006-11-01 02:30	330	33	86	2,6	19,53	-10,70	0,0	1005,51	-13,02	-13,09	19,20	-8,12	4,5	0,00	0,0
2006-11-01 03:00	337	33	86	2,2	19,53	-11,00	0,0	1005,51	-13,31	-11,00	19,20	-8,42	3,9	0,00	0,0
2006-11-01 03:30	333	33	86	2,0	19,43	-11,40	0,0	1006,51	-13,70	-11,40	19,09	-8,82	3,0	0,00	0,0
2006-11-01 04:00	335	33	86	2,2	19,43	-12,10	0,0	1006,51	-14,39	-12,10	19,09	-9,52	2,8	0,00	0,0
2006-11-01 04:30	328	33	86	3,3	19,43	-11,70	0,0	1006,51	-14,00	-17,46	19,09	-9,12	4,1	0,00	0,0
2006-11-01 05:00	334	33	86	3,0	19,43	-11,10	0,0	1006,51	-13,41	-15,15	19,09	-8,52	4,1	0,00	0,0
2006-11-01 05:30	323	33	86	3,5	19,43	-10,90	0,0	1006,51	-13,21	-16,56	19,09	-8,32	4,9	0,00	0,0
2006-11-01 06:00	333	33	86	3,3	19,43	-10,70	0,0	1007,51	-13,02	-16,33	19,09	-8,12	5,6	0,00	0,0
2006-11-01 06:30	336	33	86	3,1	19,43	-11,00	0,0	1007,51	-13,31	-15,04	19,09	-8,42	4,7	0,00	0,0
2006-11-01 07:00	335	33	86	2,6	19,33	-11,00	0,0	1007,51	-13,31	-13,40	18,99	-8,42	4,5	0,00	0,0
2006-11-01 07:30	338	33	86	3,5	19,33	-11,10	0,0	1008,51	-13,31	-16,78	18,99	-12,33	4,9	0,00	0,0
2006-11-01 08:00	340	33	86	2,4	19,33	-11,10	0,0	1008,51	-13,31	-13,51	18,99	-12,33	4,3	0,00	0,0
2006-11-01 08:30	335	33	86	3,3	19,33	-10,80	0,0	1009,51	-13,31	-16,45	18,99	-12,03	4,9	0,00	0,0
2006-11-01 09:00	351	33	86	4,1	19,23	-10,39	0,0	1009,51	-13,31	-19,22	18,89	-11,63	4,7	0,00	0,0
2006-11-01 09:30	326	33	79	2,2	19,23	-9,99	0,0	1009,51	-13,42	-9,99	18,89	-7,94	5,2	0,00	0,0
2006-11-01 10:00	351	33	78	3,7	19,13	-9,49	0,0	1009,51	-13,10	-16,56	18,79	-7,51	5,0	0,00	0,0
2006-11-01 10:30	318	33	75	2,8	18,83	-8,99	0,0	1009,51	-13,11	-12,85	18,49	-7,22	5,6	0,00	0,0
2006-11-01 11:00	318	33	73	3,0	18,63	-8,39	0,0	1010,51	-12,88	-12,20	18,29	-6,75	4,7	0,00	0,0
2006-11-01 11:30	2	33	73	2,2	18,33	-7,89	0,0	1010,51	-12,40	-7,89	17,99	-6,25	5,0	0,00	0,0
2006-11-01 12:00	302	33	69	3,3	18,13	-7,49	0,0	1010,51	-12,75	-12,72	17,79	-6,11	4,5	0,00	0,0
2006-11-01 12:30	346	33	69	3,0	18,03	-7,29	0,0	1010,51	-12,55	-10,99	17,69	-5,91	3,9	0,00	0,0
2006-11-01 13:00	339	33	67	3,0	17,93	-7,29	0,0	1010,51	-12,93	-10,99	17,59	-6,04	4,5	0,00	0,0
2006-11-01 13:30	326	33	68	2,8	17,83	-7,19	0,0	1010,51	-12,65	-10,89	17,49	-5,88	5,0	0,00	0,0
2006-11-01 14:00	334	33	67	3,5	17,63	-7,09	0,0	1010,51	-12,74	-12,27	17,29	-5,84	9,0	0,00	0,0
2006-11-01 14:30	333	33	67	2,0	17,53	-7,09	0,0	1011,51	-12,74	-7,09	17,19	-5,84	4,5	0,00	0,0
2006-11-01 15:00	332	33	68	1,8	17,53	-7,29	0,0	1011,51	-12,74	-7,29	17,19	-5,98	4,1	0,00	0,0
2006-11-01 15:30	299	33	73	0,0	17,43	-8,09	0,0	1011,51	-12,59	-8,09	17,09	-6,45	3,0	0,00	0,0
2006-11-01 16:00	343	33	76	0,0	17,33	-8,69	0,0	1011,51	-12,65	-8,69	16,99	-6,85	2,4	0,00	0,0
2006-11-01 16:30	344	33	78	0,0	17,33	-9,59	0,0	1011,51	-13,19	-9,59	16,99	-7,61	1,2	0,00	0,0
2006-11-01 17:00	346	34	81	0,0	17,53	-9,79	0,0	1011,51	-12,90	-9,79	17,23	-7,59	0,0	0,00	0,0
2006-11-01 17:30	346	33	79	0,0	17,93	-9,99	0,0	1012,51	-13,42	-9,99	17,59	-7,94	0,0	0,00	0,0
2006-11-01 18:00	339	33	79	1,8	18,23	-10,49	0,0	1011,51	-13,90	-10,49	17,89	-8,44	2,2	0,00	0,0
2006-11-01 18:30	325	33	75	2,0	18,53	-9,99	0,0	1012,51	-14,08	-9,99	18,19	-8,22	3,0	0,00	0,0
2006-11-01 19:00	305	33	74	2,4	18,53	-10,39	0,0	1012,51	-14,64	-12,77	18,19	-8,69	3,0	0,00	0,0
2006-11-01 19:30	310	33	74	2,0	18,43	-10,29	0,0	1012,51	-14,54	-10,29	18,09	-8,59	3,5	0,00	0,0
2006-11-01 20:00	324	33	85	2,4	18,43	-9,69	0,0	1012,51	-12,19	-12,03	18,09	-7,19	3,7	0,00	0,0
2006-11-01 20:30	327	33	89	3,3	18,43	-9,59	0,0	1012,51	-11,50	-15,09	18,09	-6,78	4,1	0,00	0,0
2006-11-01 21:00	290	33	94	2,2	18,63	-9,29	0,0	1012,51	-10,49	-9,29	18,29	-6,08	4,5	0,00	0,0
2006-11-01 21:30	325	33	96	3,7	18,73	-9,39	0,0	1012,51	-10,31	-16,44	18,39	-6,01	4,1	0,00	0,0
2006-11-01 22:00	311	33	99	0,0	18,83	-9,59	0,0	1012,51	-10,11	-9,59	18,49	-5,95	3,1	0,00	0,0
2006-11-01 22:30	328	33	100	0,0	18,83	-9,79	0,0	1012,51	-10,18	-9,79	18,49	-6,06	2,4	0,00	0,0

Datum	Vindrikt	Fukt inne	Fukt ute	Vindhast	Temp in	Temp ute	Nb. Mån	Tryck	Dagpp	Kyleffekt	Vix inne	Vix ute	Vindby	Korr lufttryck	Nederb./dygn
	°	Rh%	Rh%	m/s	°C	°C	mm	Mbar	°C	°C	°C	°C	m/s		mm
2006-11-01 23:00	343	33	100	2,0	18,73	-9,29	0,0	1012,51	-9,68	-9,29	18,39	-5,56	3,3	0,00	0,0
2006-11-01 23:30	335	33	100	0,0	18,73	-9,39	0,0	1012,51	-9,78	-9,39	18,39	-5,66	3,0	0,00	0,0
2006-11-02 00:00	344	33	100	0,0	18,63	-10,29	0,0	1013,51	-10,68	-10,29	18,29	-6,57	2,0	0,00	0,0
2006-11-02 00:30	330	33	100	1,6	18,73	-9,29	0,0	1013,51	-9,68	-9,29	18,39	-5,56	2,4	0,00	0,0
2006-11-02 01:00	340	33	100	1,8	18,83	-9,09	0,0	1013,51	-9,48	-9,09	18,49	-5,36	2,6	0,00	0,0
2006-11-02 01:30	342	33	100	1,6	18,83	-8,49	0,0	1013,51	-8,88	-8,49	18,49	-4,76	3,1	0,00	0,0
2006-11-02 02:00	334	33	100	2,2	18,83	-7,99	0,0	1013,51	-8,39	-7,99	18,49	-4,26	3,7	0,00	0,0
2006-11-02 02:30	351	33	99	2,2	18,83	-8,09	0,0	1013,51	-8,62	-8,09	18,49	-4,45	3,3	0,00	0,0
2006-11-02 03:00	328	33	98	2,4	18,83	-7,79	0,0	1013,51	-8,45	-10,03	18,49	-4,24	3,3	0,00	0,0
2006-11-02 03:30	351	33	95	2,2	18,73	-7,69	0,0	1013,51	-8,77	-7,69	18,39	-4,39	3,7	0,00	0,0
2006-11-02 04:00	351	33	94	2,0	18,73	-8,09	0,0	1013,51	-9,30	-8,09	18,39	-4,87	3,0	0,00	0,0
2006-11-02 04:30	308	33	94	2,8	18,83	-7,99	0,0	1013,51	-9,20	-11,76	18,49	-4,77	3,1	0,00	0,0
2006-11-02 05:00	330	33	94	1,8	18,83	-8,09	0,0	1014,51	-9,30	-8,09	18,49	-4,87	3,5	0,00	0,0
2006-11-02 05:30	330	33	92	2,8	18,93	-7,69	0,0	1014,51	-9,19	-11,43	18,59	-4,64	3,3	0,00	0,0
2006-11-02 06:00	346	33	91	2,4	18,93	-7,99	0,0	1014,51	-9,63	-10,24	18,59	-5,02	3,1	0,00	0,0
2006-11-02 06:30	344	33	89	2,2	18,93	-7,79	0,0	1014,51	-9,72	-7,79	18,59	-4,98	3,3	0,00	0,0
2006-11-02 07:00	337	33	89	2,0	18,93	-7,69	0,0	1014,51	-9,62	-7,69	18,59	-4,88	3,0	0,00	0,0
2006-11-02 07:30	333	33	91	2,2	18,93	-7,99	0,0	1015,51	-9,63	-7,99	18,59	-5,02	2,6	0,00	0,0
2006-11-02 08:00	338	33	93	1,4	19,03	-7,29	0,0	1015,51	-8,65	-7,29	18,69	-4,16	3,0	0,00	0,0
2006-11-02 08:30	326	33	90	2,4	19,03	-6,39	0,0	1015,51	-8,20	-8,55	18,69	-3,50	3,9	0,00	0,0
2006-11-02 09:00	328	33	90	1,2	18,93	-6,39	0,0	1015,51	-8,20	-6,39	18,59	-3,50	3,3	0,00	0,0
2006-11-02 09:30	335	33	92	1,2	18,93	-6,29	0,0	1016,51	-7,81	-6,29	18,59	-3,24	2,2	0,00	0,0
2006-11-02 10:00	336	33	90	2,6	18,83	-5,19	0,0	1016,51	-7,01	-7,28	18,49	-2,30	4,1	0,00	0,0
2006-11-02 10:30	328	33	87	2,4	18,63	-4,79	0,0	1016,51	-7,08	-6,86	18,29	-2,13	5,8	0,00	0,0
2006-11-02 11:00	340	33	86	3,1	18,43	-4,59	0,0	1017,52	-7,04	-8,04	18,09	-2,01	5,2	0,00	0,0
2006-11-02 11:30	299	33	86	3,1	18,23	-4,49	0,0	1017,52	-6,94	-7,94	17,89	-1,91	5,0	0,00	0,0
2006-11-02 12:00	347	33	85	2,6	18,03	-4,29	0,0	1017,52	-6,90	-6,33	17,69	-1,79	4,3	0,00	0,0
2006-11-02 12:30	333	33	84	1,2	17,93	-4,09	0,0	1017,52	-6,86	-4,09	17,59	-1,66	4,7	0,00	0,0
2006-11-02 13:00	339	33	84	2,4	17,83	-4,09	0,0	1017,52	-6,86	-6,12	17,49	-1,66	3,9	0,00	0,0
2006-11-02 13:30	341	33	85	2,0	17,73	-4,09	0,0	1017,52	-6,70	-4,09	17,39	-1,59	3,9	0,00	0,0
2006-11-02 14:00	345	33	83	1,6	17,73	-4,09	0,0	1018,52	-7,02	-4,09	17,39	-1,74	2,0	0,00	0,0
2006-11-02 14:30	340	33	83	1,8	17,63	-4,19	0,0	1018,52	-7,12	-4,19	17,29	-1,84	2,4	0,00	0,0
2006-11-02 15:00	337	33	79	0,0	17,53	-4,39	0,0	1017,52	-7,98	-4,39	17,19	-2,33	3,3	0,00	0,0
2006-11-02 15:30	337	33	81	0,0	17,53	-4,99	0,0	1018,52	-8,23	-4,99	17,19	-2,79	1,6	0,00	0,0
2006-11-02 16:00	330	33	84	0,0	17,43	-5,69	0,0	1018,52	-8,43	-5,69	17,09	-3,26	0,0	0,00	0,0
2006-11-02 16:30	325	33	85	0,0	17,33	-6,39	0,0	1018,52	-8,95	-6,39	16,99	-3,89	2,0	0,00	0,0
2006-11-02 17:00	344	33	88	0,0	17,33	-7,49	0,0	1019,52	-9,58	-7,49	16,99	-4,76	1,4	0,00	0,0
2006-11-02 17:30	345	33	81	2,6	17,33	-6,59	0,0	1018,52	-9,79	-8,76	16,99	-4,39	3,7	0,00	0,0
2006-11-02 18:00	344	33	82	0,0	17,53	-7,29	0,0	1018,52	-10,31	-7,29	17,19	-5,02	3,1	0,00	0,0
2006-11-02 18:30	317	33	84	0,0	17,83	-8,09	0,0	1018,52	-10,77	-8,09	17,49	-5,67	1,8	0,00	0,0
2006-11-02 19:00	342	33	86	1,8	18,03	-8,39	0,0	1019,52	-10,76	-8,39	17,69	-5,81	1,8	0,00	0,0
2006-11-02 19:30	330	33	85	1,2	18,13	-8,19	0,0	1018,52	-10,72	-8,19	17,79	-5,69	2,2	0,00	0,0
2006-11-02 20:00	312	33	83	2,4	18,03	-7,99	0,0	1019,52	-10,83	-10,24	17,69	-5,64	3,5	0,00	0,0
2006-11-02 20:30	316	33	80	1,2	17,93	-7,79	0,0	1019,52	-11,12	-7,79	17,59	-5,66	3,3	0,00	0,0
2006-11-02 21:00	338	33	81	0,0	17,73	-8,09	0,0	1019,52	-11,25	-8,09	17,39	-5,89	2,2	0,00	0,0
2006-11-02 21:30	311	33	81	2,2	17,73	-7,99	0,6	1019,52	-11,15	-7,99	17,39	-5,79	2,8	0,60	0,6

Datum	Vindrikt	Fukt inne	Fukt ute	Vindhast	Temp in	Temp ute	Nb. Mån	Tryck	Dagpp	Kyleffekt	Vix inne	Vix ute	Vindby	Korr lufttryck	Nederb./dygn
	°	Rh%	Rh%	m/s	°C	°C	mm	Mbar	°C	°C	°C	°C	m/s		mm
2006-11-02 22:00	315	33	88	0,0	17,63	-7,99	0,6	1018,52	-10,07	-7,99	17,29	-5,26	3,0	0,60	0,6
2006-11-02 22:30	339	33	95	2,0	17,73	-7,99	0,6	1018,52	-9,06	-7,99	17,39	-4,69	2,4	0,00	0,6
2006-11-02 23:00	338	33	98	0,0	17,93	-7,59	0,6	1018,52	-8,25	-7,59	17,59	-4,04	2,6	0,00	0,6
2006-11-02 23:30	322	33	100	1,8	18,03	-7,09	0,6	1018,52	-7,49	-7,09	17,69	-3,36	2,8	0,00	0,6
2006-11-03 00:00	343	33	100	0,0	18,23	-6,69	0,6	1018,52	-7,09	-6,69	17,89	-2,96	2,2	0,00	0,0
2006-11-03 00:30	320	33	100	2,4	18,43	-6,69	0,6	1017,52	-7,09	-8,86	18,09	-2,96	3,0	0,00	0,0
2006-11-03 01:00	337	33	100	0,0	18,43	-6,79	0,6	1017,52	-7,19	-6,79	18,09	-3,06	3,0	0,00	0,0
2006-11-03 01:30	309	33	100	1,2	18,43	-6,49	0,6	1017,52	-6,89	-6,49	18,09	-2,76	2,4	0,00	0,0
2006-11-03 02:00	298	33	100	0,0	18,43	-6,29	0,6	1017,52	-6,69	-6,29	18,09	-2,56	2,6	0,00	0,0
2006-11-03 02:30	309	33	100	0,0	18,33	-6,39	0,6	1017,52	-6,79	-6,39	17,99	-2,66	2,0	0,00	0,0
2006-11-03 03:00	310	33	100	1,2	18,33	-6,29	0,6	1017,52	-6,69	-6,29	17,99	-2,56	2,6	0,00	0,0
2006-11-03 03:30	307	33	100	1,2	18,33	-6,39	0,6	1016,51	-6,79	-6,39	17,99	-2,66	2,8	0,00	0,0
2006-11-03 04:00	323	33	100	1,8	18,43	-6,29	0,6	1016,51	-6,69	-6,29	18,09	-2,56	2,8	0,00	0,0
2006-11-03 04:30	331	33	100	0,0	18,53	-5,69	0,6	1016,51	-6,09	-5,69	18,19	-1,96	3,0	0,00	0,0
2006-11-03 05:00	339	33	100	0,0	18,63	-5,19	0,6	1016,51	-5,59	-5,19	18,29	-1,46	1,6	0,00	0,0
2006-11-03 05:30	340	33	100	0,0	18,63	-5,89	0,6	1015,51	-6,29	-5,89	18,29	-2,16	0,0	0,00	0,0
2006-11-03 06:00	340	33	100	0,0	18,73	-6,29	0,6	1015,51	-6,69	-6,29	18,39	-2,56	1,2	0,00	0,0
2006-11-03 06:30	340	33	100	0,0	18,73	-6,69	0,6	1015,51	-7,09	-6,69	18,39	-2,96	0,0	0,00	0,0
2006-11-03 07:00	340	33	100	0,0	18,63	-6,59	0,6	1015,51	-6,99	-6,59	18,29	-2,86	0,0	0,00	0,0
2006-11-03 07:30	327	33	100	0,0	18,63	-6,39	0,6	1014,51	-6,79	-6,39	18,29	-2,66	0,0	0,00	0,0
2006-11-03 08:00	296	33	100	1,4	18,63	-5,29	0,6	1014,51	-5,69	-5,29	18,29	-1,56	2,6	0,00	0,0
2006-11-03 08:30	321	33	100	1,2	18,63	-4,49	0,6	1014,51	-4,89	-4,49	18,29	-0,76	2,8	0,00	0,0
2006-11-03 09:00	324	33	100	0,0	18,53	-3,69	0,6	1015,51	-4,10	-3,69	18,19	0,04	2,8	0,00	0,0
2006-11-03 09:30	292	33	100	2,4	18,53	-3,39	0,6	1015,51	-3,80	-5,38	18,19	0,34	4,1	0,00	0,0
2006-11-03 10:00	285	33	100	3,5	18,43	-2,69	0,6	1014,51	-3,10	-7,29	18,09	1,04	4,7	0,00	0,0
2006-11-03 10:30	286	33	100	3,0	18,33	-2,09	0,6	1014,51	-2,50	-5,31	17,99	1,64	5,2	0,00	0,0
2006-11-03 11:00	301	33	100	3,0	18,23	-1,79	0,6	1014,51	-2,20	-4,99	17,89	1,94	5,0	0,00	0,0
2006-11-03 11:30	302	33	100	3,1	18,03	-0,79	0,6	1014,51	-1,20	-3,89	17,69	2,94	5,4	0,00	0,0
2006-11-03 12:00	279	33	100	2,0	17,83	-0,39	0,6	1014,51	-0,80	-0,39	17,49	3,34	5,4	0,00	0,0
2006-11-03 12:30	315	33	100	2,8	17,63	-0,39	0,6	1014,51	-0,80	-3,46	17,29	3,34	4,7	0,00	0,0
2006-11-03 13:00	300	33	100	3,5	17,53	-0,19	0,6	1014,51	-0,60	-4,47	17,19	3,54	4,1	0,00	0,0
2006-11-03 13:30	296	33	100	4,5	17,43	0,01	0,6	1014,51	-0,41	-7,86	17,09	3,74	5,0	0,00	0,0
2006-11-03 14:00	293	33	100	3,0	17,33	0,01	0,6	1014,51	-0,41	-3,02	16,99	3,74	5,4	0,00	0,0
2006-11-03 14:30	294	33	100	3,1	17,23	0,11	0,6	1013,51	-0,31	-2,91	16,89	3,84	4,7	0,00	0,0
2006-11-03 15:00	308	33	100	2,8	17,23	0,11	0,6	1014,51	-0,31	-2,91	16,89	3,84	4,7	0,00	0,0
2006-11-03 15:30	290	33	100	2,0	17,33	0,11	0,6	1014,51	-0,31	0,11	16,99	3,84	3,9	0,00	0,0
2006-11-03 16:00	303	33	100	0,0	17,53	0,01	0,6	1013,51	-0,41	0,01	17,19	3,74	3,5	0,00	0,0
2006-11-03 16:30	306	33	100	0,0	17,63	-0,19	0,6	1013,51	-0,60	-0,19	17,29	3,54	1,2	0,00	0,0
2006-11-03 17:00	306	33	100	0,0	17,93	-0,29	0,6	1013,51	-0,70	-0,29	17,59	3,44	0,0	0,00	0,0
2006-11-03 17:30	306	33	100	0,0	18,13	-0,39	0,6	1013,51	-0,80	-0,39	17,79	3,34	0,0	0,00	0,0
2006-11-03 18:00	306	33	100	0,0	18,23	-0,79	0,6	1013,51	-1,20	-0,79	17,89	2,94	0,0	0,00	0,0
2006-11-03 18:30	306	33	100	0,0	18,23	-0,29	0,6	1013,51	-0,70	-0,29	17,89	3,44	0,0	0,00	0,0
2006-11-03 19:00	306	33	100	0,0	18,23	-0,39	0,6	1013,51	-0,80	-0,39	17,89	3,34	0,0	0,00	0,0
2006-11-03 19:30	337	33	100	0,0	18,23	-0,49	0,6	1013,51	-0,90	-0,49	17,89	3,24	0,0	0,00	0,0
2006-11-03 20:00	337	33	100	0,0	18,13	-0,59	0,6	1013,51	-1,00	-0,59	17,79	3,14	0,0	0,00	0,0
2006-11-03 20:30	337	33	100	0,0	18,13	-0,49	0,6	1013,51	-0,90	-0,49	17,79	3,24	0,0	0,00	0,0

Datum	Vindrikt °	Fukt inne Rh%	Fukt ute Rh%	Vindhast m/s	Temp in °C	Temp ute °C	Nb. Mån mm	Tryck Mbar	Dagpp °C	Kyleffekt °C	Vix inne °C	Vix ute °C	Vindby m/s	Korr lufttryck	Nederb./dygn mm
2006-11-03 21:00	337	33	100	0,0	18,13	-0,39	0,6	1013,51	-0,80	-0,39	17,79	3,34	0,0	0,00	0,0
2006-11-03 21:30	337	33	100	0,0	18,23	-0,39	0,6	1013,51	-0,80	-0,39	17,89	3,34	0,0	0,00	0,0
2006-11-03 22:00	337	33	100	0,0	18,33	-0,39	0,6	1013,51	-0,80	-0,39	17,99	3,34	0,0	0,00	0,0
2006-11-03 22:30	337	33	100	0,0	18,43	-0,39	0,6	1013,51	-0,80	-0,39	18,09	3,34	0,0	0,00	0,0
2006-11-03 23:00	337	33	100	0,0	18,53	-0,39	0,6	1012,51	-0,80	-0,39	18,19	3,34	0,0	0,00	0,0
2006-11-03 23:30	100	33	100	0,0	18,53	-0,29	0,6	1012,51	-0,70	-0,29	18,19	3,44	0,0	0,00	0,0
2006-11-04 00:00	131	33	100	0,0	18,43	-0,29	0,6	1012,51	-0,70	-0,29	18,09	3,44	1,6	0,00	0,0
2006-11-04 00:30	131	33	100	0,0	18,43	-0,19	0,6	1011,51	-0,60	-0,19	18,09	3,54	0,0	0,00	0,0
2006-11-04 01:00	131	33	100	0,0	18,43	-0,09	0,6	1011,51	-0,51	-0,09	18,09	3,64	0,0	0,00	0,0
2006-11-04 01:30	131	33	100	0,0	18,43	0,01	0,6	1011,51	-0,41	0,01	18,09	3,74	0,0	0,00	0,0
2006-11-04 02:00	135	33	100	0,0	18,43	0,11	0,6	1011,51	-0,31	0,11	18,09	3,84	0,0	0,00	0,0
2006-11-04 02:30	178	33	100	1,2	18,43	0,31	0,6	1010,51	-0,11	0,31	18,09	4,04	2,6	0,00	0,0
2006-11-04 03:00	127	33	100	1,8	18,43	0,31	0,6	1010,51	-0,11	0,31	18,09	4,04	2,4	0,00	0,0
2006-11-04 03:30	147	33	100	0,0	18,53	0,41	0,6	1010,51	-0,01	0,41	18,19	4,14	2,6	0,00	0,0
2006-11-04 04:00	142	33	100	0,0	18,53	0,41	0,6	1009,51	-0,01	0,41	18,19	4,14	1,6	0,00	0,0
2006-11-04 04:30	134	33	100	0,0	18,53	0,41	0,6	1009,51	-0,01	0,41	18,19	4,14	0,0	0,00	0,0
2006-11-04 05:00	138	33	100	0,0	18,53	0,51	0,6	1009,51	0,09	0,51	18,19	4,24	1,4	0,00	0,0
2006-11-04 05:30	121	33	100	0,0	18,53	0,61	0,6	1008,51	0,19	0,61	18,19	4,34	1,8	0,00	0,0
2006-11-04 06:00	182	33	100	0,0	18,63	0,61	0,6	1008,51	0,19	0,61	18,29	4,34	1,4	0,00	0,0
2006-11-04 06:30	182	33	100	0,0	18,63	0,72	0,6	1008,51	0,29	0,72	18,29	4,44	1,4	0,00	0,0
2006-11-04 07:00	129	33	100	0,0	18,63	0,82	0,6	1008,51	0,39	0,82	18,29	4,54	1,6	0,00	0,0
2006-11-04 07:30	144	33	100	0,0	18,53	0,92	0,6	1007,51	0,49	0,92	18,19	4,64	2,0	0,00	0,0
2006-11-04 08:00	128	33	100	0,0	18,53	0,82	0,6	1007,51	0,39	0,82	18,19	4,54	1,4	0,00	0,0
2006-11-04 08:30	135	33	100	0,0	18,43	0,72	0,6	1007,51	0,29	0,72	18,09	4,44	1,4	0,00	0,0
2006-11-04 09:00	156	33	100	0,0	18,43	0,82	0,6	1007,51	0,39	0,82	18,09	4,54	2,2	0,00	0,0
2006-11-04 09:30	121	33	100	0,0	18,43	0,72	0,6	1007,51	0,29	0,72	18,09	4,44	2,8	0,00	0,0
2006-11-04 10:00	141	33	100	1,6	18,43	0,92	0,6	1007,51	0,49	0,92	18,09	4,64	2,6	0,00	0,0
2006-11-04 10:30	145	33	100	1,2	18,53	0,92	0,6	1007,51	0,49	0,92	18,19	4,64	3,0	0,00	0,0
2006-11-04 11:00	150	33	100	0,0	18,53	1,02	0,6	1006,51	0,59	1,02	18,19	4,75	2,2	0,00	0,0
2006-11-04 11:30	150	33	100	0,0	18,63	1,22	2,4	1006,51	0,79	1,22	18,29	4,95	1,6	1,80	1,8
2006-11-04 12:00	206	33	100	0,0	18,63	1,42	2,4	1006,51	0,99	1,42	18,29	5,15	1,4	1,80	1,8
2006-11-04 12:30	180	33	100	0,0	18,53	1,42	2,4	1006,51	0,99	1,42	18,19	5,15	1,4	0,00	1,8
2006-11-04 13:00	178	33	100	0,0	18,43	1,52	2,4	1005,51	1,09	1,52	18,09	5,25	1,4	0,00	1,8
2006-11-04 13:30	173	33	100	0,0	18,43	1,62	2,4	1005,51	1,19	1,62	18,09	5,35	1,4	0,00	1,8
2006-11-04 14:00	192	33	100	0,0	18,33	1,52	2,4	1005,51	1,09	1,52	17,99	5,25	1,2	0,00	1,8
2006-11-04 14:30	189	33	100	0,0	18,33	1,52	2,4	1005,51	1,09	1,52	17,99	5,25	1,4	0,00	1,8
2006-11-04 15:00	207	33	100	0,0	18,43	1,62	2,4	1005,51	1,19	1,62	18,09	5,35	1,4	0,00	1,8
2006-11-04 15:30	195	33	100	0,0	18,73	1,52	2,4	1004,51	1,09	1,52	18,39	5,25	0,0	0,00	1,8
2006-11-04 16:00	162	33	100	0,0	18,93	1,32	2,4	1004,51	0,89	1,32	18,59	5,05	0,0	0,00	1,8
2006-11-04 16:30	162	33	100	0,0	19,03	1,12	2,4	1004,51	0,69	1,12	18,69	4,85	0,0	0,00	1,8
2006-11-04 17:00	180	33	100	0,0	19,03	1,02	2,4	1004,51	0,59	1,02	18,69	4,75	1,8	0,00	1,8
2006-11-04 17:30	180	33	100	0,0	19,03	0,51	2,4	1003,51	0,09	0,51	18,69	4,24	0,0	0,00	1,8
2006-11-04 18:00	120	33	100	0,0	19,03	0,41	2,4	1003,51	-0,01	0,41	18,69	4,14	1,2	0,00	1,8
2006-11-04 18:30	119	33	100	0,0	18,93	0,51	2,4	1003,51	0,09	0,51	18,59	4,24	0,0	0,00	1,8
2006-11-04 19:00	119	33	100	0,0	18,93	0,61	2,4	1003,51	0,19	0,61	18,59	4,34	0,0	0,00	1,8
2006-11-04 19:30	119	33	100	0,0	18,93	0,72	2,4	1003,51	0,29	0,72	18,59	4,44	1,4	0,00	1,8

Datum	Vindrikt °	Fukt inne Rh%	Fukt ute Rh%	Vindhast m/s	Temp in °C	Temp ute °C	Nb. Mån mm	Tryck Mbar	Daggp °C	Kyleffekt °C	Vix inne °C	Vix ute °C	Vindby m/s	Korr lufttryck	Nederb./dygn mm
2006-11-04 20:00	141	33	100	2,6	19,13	0,92	2,4	1002,51	0,49	-0,84	18,79	4,64	3,0	0,00	1,8
2006-11-04 20:30	123	33	100	0,0	19,13	0,92	2,4	1002,51	0,49	0,92	18,79	4,64	3,0	0,00	1,8
2006-11-04 21:00	118	33	100	0,0	19,13	0,92	2,4	1002,51	0,49	0,92	18,79	4,64	2,2	0,00	1,8
2006-11-04 21:30	129	33	100	0,0	19,23	0,92	2,4	1002,51	0,49	0,92	18,89	4,64	2,6	0,00	1,8
2006-11-04 22:00	155	33	100	0,0	19,43	0,82	2,4	1002,51	0,39	0,82	19,09	4,54	2,0	0,00	1,8
2006-11-04 22:30	168	33	100	0,0	19,43	0,72	2,4	1002,51	0,29	0,72	19,09	4,44	1,4	0,00	1,8
2006-11-04 23:00	168	33	100	0,0	19,23	0,61	2,4	1002,51	0,19	0,61	18,89	4,34	0,0	0,00	1,8
2006-11-04 23:30	168	33	100	0,0	19,13	0,11	3,0	1002,51	-0,31	0,11	18,79	3,84	0,0	0,60	2,4
2006-11-05 00:00	168	33	100	0,0	19,03	-0,19	3,0	1002,51	-0,60	-0,19	18,69	3,54	0,0	0,60	0,0
2006-11-05 00:30	168	33	100	0,0	19,03	-0,39	3,0	1002,51	-0,80	-0,39	18,69	3,34	0,0	0,00	0,0
2006-11-05 01:00	168	33	100	0,0	19,13	-0,19	3,0	1002,51	-0,60	-0,19	18,79	3,54	0,0	0,00	0,0
2006-11-05 01:30	168	33	100	0,0	19,13	-0,29	3,0	1002,51	-0,70	-0,29	18,79	3,44	0,0	0,00	0,0
2006-11-05 02:00	168	33	100	0,0	19,23	-0,49	3,0	1002,51	-0,90	-0,49	18,89	3,24	0,0	0,00	0,0
2006-11-05 02:30	168	33	100	0,0	19,33	-0,39	3,0	1002,51	-0,80	-0,39	18,99	3,34	0,0	0,00	0,0
2006-11-05 03:00	168	33	100	0,0	19,43	-0,79	3,0	1002,51	-1,20	-0,79	19,09	2,94	0,0	0,00	0,0
2006-11-05 03:30	168	33	100	0,0	19,43	-1,19	3,0	1002,51	-1,60	-1,19	19,09	2,54	0,0	0,00	0,0
2006-11-05 04:00	168	33	100	0,0	19,43	-0,29	3,0	1002,51	-0,70	-0,29	19,09	3,44	0,0	0,00	0,0
2006-11-05 04:30	168	33	100	0,0	19,43	-0,09	3,0	1002,51	-0,51	-0,09	19,09	3,64	0,0	0,00	0,0
2006-11-05 05:00	168	33	100	0,0	19,43	0,21	3,0	1003,51	-0,21	0,21	19,09	3,94	0,0	0,00	0,0
2006-11-05 05:30	168	33	100	0,0	19,33	0,21	3,0	1003,51	-0,21	0,21	18,99	3,94	0,0	0,00	0,0
2006-11-05 06:00	168	33	100	0,0	19,33	0,41	3,0	1003,51	-0,01	0,41	18,99	4,14	0,0	0,00	0,0
2006-11-05 06:30	170	33	100	0,0	19,33	0,41	3,0	1003,51	-0,01	0,41	18,99	4,14	0,0	0,00	0,0
2006-11-05 07:00	170	33	100	0,0	19,33	0,11	3,0	1003,51	-0,31	0,11	18,99	3,84	0,0	0,00	0,0
2006-11-05 07:30	170	33	100	0,0	19,33	0,11	3,0	1004,51	-0,31	0,11	18,99	3,84	0,0	0,00	0,0
2006-11-05 08:00	170	33	100	0,0	19,43	0,01	3,0	1004,51	-0,41	0,01	19,09	3,74	0,0	0,00	0,0
2006-11-05 08:30	170	33	100	0,0	19,43	0,11	3,0	1004,51	-0,31	0,11	19,09	3,84	0,0	0,00	0,0
2006-11-05 09:00	170	33	100	0,0	19,43	0,31	3,0	1004,51	-0,11	0,31	19,09	4,04	0,0	0,00	0,0
2006-11-05 09:30	173	33	100	0,0	19,53	0,51	3,0	1004,51	0,09	0,51	19,20	4,24	0,0	0,00	0,0
2006-11-05 10:00	179	33	100	0,0	19,53	0,51	3,0	1004,51	0,09	0,51	19,20	4,24	0,0	0,00	0,0
2006-11-05 10:30	178	33	100	0,0	19,53	0,72	3,0	1004,51	0,29	0,72	19,20	4,44	0,0	0,00	0,0
2006-11-05 11:00	178	33	100	0,0	19,53	0,92	3,0	1004,51	0,49	0,92	19,20	4,64	0,0	0,00	0,0
2006-11-05 11:30	178	33	100	0,0	19,53	1,02	3,0	1004,51	0,59	1,02	19,20	4,75	0,0	0,00	0,0
2006-11-05 12:00	96	33	100	0,0	19,53	1,02	3,0	1004,51	0,59	1,02	19,20	4,75	0,0	0,00	0,0
2006-11-05 12:30	96	33	100	0,0	19,53	1,22	3,0	1004,51	0,79	1,22	19,20	4,95	0,0	0,00	0,0
2006-11-05 13:00	96	33	100	0,0	19,43	1,42	3,0	1004,51	0,99	1,42	19,09	5,15	0,0	0,00	0,0
2006-11-05 13:30	91	33	100	0,0	19,43	1,12	3,0	1003,51	0,69	1,12	19,09	4,85	2,4	0,00	0,0
2006-11-05 14:00	81	33	100	0,0	19,33	0,92	3,0	1003,51	0,49	0,92	18,99	4,64	1,6	0,00	0,0
2006-11-05 14:30	116	33	100	0,0	19,33	0,61	3,0	1003,51	0,19	0,61	18,99	4,34	1,8	0,00	0,0
2006-11-05 15:00	130	33	100	0,0	19,23	0,61	3,0	1003,51	0,19	0,61	18,89	4,34	1,8	0,00	0,0
2006-11-05 15:30	85	33	100	0,0	19,23	0,31	3,0	1003,51	-0,11	0,31	18,89	4,04	1,2	0,00	0,0
2006-11-05 16:00	86	33	100	0,0	19,13	0,01	3,0	1002,51	-0,41	0,01	18,79	3,74	0,0	0,00	0,0
2006-11-05 16:30	87	33	100	0,0	19,13	0,01	3,0	1002,51	-0,41	0,01	18,79	3,74	0,0	0,00	0,0
2006-11-05 17:00	89	33	100	0,0	19,23	0,01	3,0	1002,51	-0,41	0,01	18,89	3,74	0,0	0,00	0,0
2006-11-05 17:30	114	33	100	0,0	19,23	0,31	3,0	1001,51	-0,11	0,31	18,89	4,04	0,0	0,00	0,0
2006-11-05 18:00	80	33	100	0,0	19,13	0,21	3,0	1001,51	-0,21	0,21	18,79	3,94	0,0	0,00	0,0
2006-11-05 18:30	129	33	100	0,0	19,03	0,31	3,0	1000,51	-0,11	0,31	18,69	4,04	0,0	0,00	0,0

Datum	Vindrikt °	Fukt inne Rh%	Fukt ute Rh%	Vindhast m/s	Temp in °C	Temp ute °C	Nb. Mån mm	Tryck Mbar	Dagpp °C	Kyleffekt °C	Vix inne °C	Vix ute °C	Vindby m/s	Korr lufttryck	Nederb./dygn mm
2006-11-05 19:00	123	33	100	3,5	18,93	0,31	3,0	1000,51	-0,11	-3,90	18,59	4,04	4,3	0,00	0,0
2006-11-05 19:30	133	33	100	3,3	18,73	0,31	3,0	999,51	-0,11	-3,90	18,39	4,04	6,0	0,00	0,0
2006-11-05 20:00	119	33	100	2,4	18,53	0,21	3,0	998,51	-0,21	-1,58	18,19	3,94	6,0	0,00	0,0
2006-11-05 20:30	127	33	100	2,6	18,43	0,11	3,0	997,50	-0,31	-1,69	18,09	3,84	5,2	0,00	0,0
2006-11-05 21:00	137	33	100	3,7	18,33	0,11	3,0	997,50	-0,31	-5,35	17,99	3,84	5,2	0,00	0,0
2006-11-05 21:30	137	33	100	0,0	18,33	0,11	3,0	996,50	-0,31	0,11	17,99	3,84	4,9	0,00	0,0
2006-11-05 22:00	153	33	100	0,0	18,33	0,11	3,0	995,50	-0,31	0,11	17,99	3,84	0,0	0,00	0,0
2006-11-05 22:30	143	33	100	0,0	18,43	0,11	3,0	995,50	-0,31	0,11	18,09	3,84	0,0	0,00	0,0
2006-11-05 23:00	140	33	100	0,0	18,43	0,11	3,0	994,50	-0,31	0,11	18,09	3,84	0,0	0,00	0,0
2006-11-05 23:30	145	33	100	0,0	18,53	0,11	3,0	993,50	-0,31	0,11	18,19	3,84	0,0	0,00	0,0
2006-11-06 00:00	148	33	100	0,0	18,63	0,21	3,0	992,50	-0,21	0,21	18,29	3,94	0,0	0,00	0,0
2006-11-06 00:30	178	33	100	0,0	18,63	0,31	3,0	992,50	-0,11	0,31	18,29	4,04	0,0	0,00	0,0
2006-11-06 01:00	190	33	100	0,0	18,53	0,41	3,0	992,50	-0,01	0,41	18,19	4,14	0,0	0,00	0,0
2006-11-06 01:30	130	33	100	0,0	18,53	0,61	3,0	991,50	0,19	0,61	18,19	4,34	0,0	0,00	0,0
2006-11-06 02:00	193	33	100	0,0	18,43	0,72	3,0	991,50	0,29	0,72	18,09	4,44	1,4	0,00	0,0
2006-11-06 02:30	275	33	100	1,2	18,43	0,92	3,0	991,50	0,49	0,92	18,09	4,64	3,3	0,00	0,0
2006-11-06 03:00	294	33	100	2,8	18,43	1,32	3,0	990,50	0,89	-1,60	18,09	5,05	5,2	0,00	0,0
2006-11-06 03:30	270	33	100	3,3	18,43	1,22	3,0	990,50	0,79	-2,89	18,09	4,95	5,8	0,00	0,0
2006-11-06 04:00	247	33	100	4,1	18,43	1,62	4,8	990,50	1,19	-4,77	18,09	5,35	6,9	1,80	1,8
2006-11-06 04:30	264	33	100	2,8	18,43	1,32	6,6	990,50	0,89	-1,60	18,09	5,05	5,8	3,60	3,6
2006-11-06 05:00	254	33	100	3,3	18,43	1,12	8,4	989,50	0,69	-3,00	18,09	4,85	4,9	3,60	5,4
2006-11-06 05:30	321	33	100	3,1	18,43	0,92	10,2	990,50	0,49	-2,03	18,09	4,64	7,3	3,60	7,2
2006-11-06 06:00	291	33	100	2,2	18,33	1,12	10,8	990,50	0,69	1,12	17,99	4,85	7,3	2,40	7,8
2006-11-06 06:30	266	33	100	2,6	18,33	1,02	10,8	990,50	0,59	-0,74	17,99	4,75	6,0	0,60	7,8
2006-11-06 07:00	264	33	100	2,0	18,43	0,82	12,0	989,50	0,39	0,82	18,09	4,54	5,8	1,20	9,0
2006-11-06 07:30	326	33	100	3,7	18,43	0,92	12,0	989,50	0,49	-4,42	18,09	4,64	6,0	0,00	9,0
2006-11-06 08:00	300	33	100	0,0	18,43	0,92	12,6	989,50	0,49	0,92	18,09	4,64	4,9	0,60	9,6
2006-11-06 08:30	294	33	100	4,3	18,43	1,02	12,6	990,50	0,59	-5,49	18,09	4,75	5,4	0,60	9,6
2006-11-06 09:00	275	33	100	2,4	18,43	0,92	13,8	990,50	0,49	-0,84	18,09	4,64	6,0	1,20	10,8
2006-11-06 09:30	270	33	100	3,0	18,43	1,02	13,8	990,50	0,59	-1,93	18,09	4,75	4,3	1,20	10,8
2006-11-06 10:00	299	33	100	3,3	18,43	1,42	13,8	990,50	0,99	-2,66	18,09	5,15	6,0	0,00	10,8
2006-11-06 10:30	265	33	100	3,5	18,33	1,52	15,6	990,50	1,09	-2,55	17,99	5,25	5,2	1,80	12,6
2006-11-06 11:00	260	33	99	3,1	18,23	1,72	18,0	990,50	1,15	-1,16	17,89	5,36	5,4	4,20	15,0
2006-11-06 11:30	292	33	98	4,7	18,13	1,92	21,6	991,50	1,20	-5,50	17,79	5,47	6,9	6,00	18,6
2006-11-06 12:00	303	33	99	3,3	18,03	1,72	25,8	991,50	1,15	-2,32	17,69	5,36	6,8	7,80	22,8
2006-11-06 12:30	301	33	100	4,1	17,93	1,92	29,4	991,50	1,49	-4,41	17,59	5,65	5,0	7,80	26,4
2006-11-06 13:00	268	33	99	3,7	17,93	2,02	33,0	991,50	1,45	-3,14	17,59	5,66	8,1	7,20	30,0
2006-11-06 13:30	263	33	99	3,9	17,83	2,02	35,4	991,50	1,45	-3,14	17,49	5,66	6,4	6,00	32,4
2006-11-06 14:00	304	33	98	3,9	17,83	2,02	38,4	991,50	1,30	-3,14	17,49	5,57	6,8	5,40	35,4
2006-11-06 14:30	312	33	98	4,5	17,83	1,92	39,0	991,50	1,20	-5,50	17,49	5,47	6,2	3,60	36,0
2006-11-06 15:00	239	33	97	4,1	17,73	1,92	40,2	992,50	1,05	-4,41	17,39	5,39	7,5	1,80	37,2
2006-11-06 15:30	266	33	98	3,7	17,73	1,82	40,8	992,50	1,10	-3,37	17,39	5,37	7,5	1,80	37,8
2006-11-06 16:00	286	33	98	3,3	17,73	1,72	40,8	992,50	1,00	-2,32	17,39	5,27	7,5	0,60	37,8
2006-11-06 16:30	300	33	98	4,7	17,73	1,92	42,6	992,50	1,20	-5,50	17,39	5,47	7,7	1,80	39,6
2006-11-06 17:00	277	33	99	7,3	17,73	1,72	42,6	992,50	1,15	-9,50	17,39	5,36	8,3	1,80	39,6
2006-11-06 17:30	252	33	100	3,5	17,63	1,62	43,2	993,50	1,19	-2,44	17,29	5,35	9,0	0,60	40,2

Datum	Vindrikt °	Fukt inne Rh%	Fukt ute Rh%	Vindhast m/s	Temp in °C	Temp ute °C	Nb. Mån mm	Tryck Mbar	Dagggp °C	Kyleffekt °C	Vix inne °C	Vix ute °C	Vindby m/s	Korr lufttryck	Nederb./dygn mm
2006-11-06 18:00	281	33	100	5,6	17,53	1,62	44,4	993,50	1,19	-7,13	17,19	5,35	8,5	1,80	41,4
2006-11-06 18:30	234	33	100	6,6	17,53	1,72	45,0	993,50	1,29	-8,26	17,19	5,45	9,8	1,80	42,0
2006-11-06 19:00	296	33	100	4,1	17,53	1,72	46,2	993,50	1,29	-4,65	17,19	5,45	7,5	1,80	43,2
2006-11-06 19:30	292	33	98	4,3	17,53	1,92	46,8	993,50	1,20	-4,41	17,19	5,47	7,9	1,80	43,8
2006-11-06 20:00	300	33	97	4,7	17,53	1,92	46,8	993,50	1,05	-5,50	17,19	5,39	8,5	0,60	43,8
2006-11-06 20:30	275	33	97	2,8	17,53	1,92	48,0	993,50	1,05	-0,94	17,19	5,39	9,2	1,20	45,0
2006-11-06 21:00	302	33	97	5,2	17,43	1,92	48,6	993,50	1,05	-6,12	17,09	5,39	8,9	1,80	45,6
2006-11-06 21:30	286	33	99	3,9	17,43	1,82	49,8	993,50	1,25	-3,37	17,09	5,46	9,0	1,20	46,8
2006-11-06 22:00	303	33	99	4,1	17,43	1,92	50,4	993,50	1,35	-4,41	17,09	5,56	9,6	1,80	47,4
2006-11-06 22:30	292	33	98	5,2	17,43	1,92	50,4	993,50	1,20	-6,12	17,09	5,47	8,1	0,60	47,4
2006-11-06 23:00	275	33	98	3,5	17,43	1,92	50,4	993,50	1,20	-2,10	17,09	5,47	7,3	0,00	47,4
2006-11-06 23:30	289	33	97	3,7	17,43	2,02	51,6	994,50	1,15	-3,14	17,09	5,49	8,5	1,20	48,6
2006-11-07 00:00	289	33	97	1,8	17,53	1,82	51,6	993,50	0,95	1,82	17,19	5,29	6,8	1,20	0,0
2006-11-07 00:30	280	33	97	0,0	17,73	1,42	51,6	993,50	0,56	1,42	17,39	4,89	2,4	0,00	0,0
2006-11-07 01:00	276	33	97	3,3	17,93	1,62	51,6	993,50	0,76	-2,44	17,59	5,09	4,3	0,00	0,0
2006-11-07 01:30	275	33	91	3,0	18,03	1,82	51,6	993,50	0,04	-1,05	17,69	4,79	6,2	0,00	0,0
2006-11-07 02:00	262	33	94	2,2	18,13	1,42	51,6	993,50	0,11	1,42	17,79	4,63	5,0	0,00	0,0
2006-11-07 02:30	249	33	98	0,0	18,13	1,02	51,6	992,50	0,30	1,02	17,79	4,57	3,3	0,00	0,0
2006-11-07 03:00	187	33	100	1,8	18,13	1,02	51,6	992,50	0,59	1,02	17,79	4,75	2,8	0,00	0,0
2006-11-07 03:30	191	33	100	1,6	18,03	1,02	51,6	991,50	0,59	1,02	17,69	4,75	4,5	0,00	0,0
2006-11-07 04:00	154	33	100	1,2	18,03	1,02	52,2	990,50	0,59	1,02	17,69	4,75	3,3	0,60	0,6
2006-11-07 04:30	140	33	100	3,0	18,03	1,02	52,2	990,50	0,59	-1,93	17,69	4,75	3,9	0,60	0,6
2006-11-07 05:00	135	33	100	3,1	18,03	1,02	52,2	988,50	0,59	-1,93	17,69	4,75	4,5	0,00	0,6
2006-11-07 05:30	151	33	100	2,6	18,13	1,02	52,2	988,50	0,59	-0,74	17,79	4,75	5,0	0,00	0,6
2006-11-07 06:00	172	33	100	2,8	18,23	1,32	54,0	987,50	0,89	-1,60	17,89	5,05	5,2	1,80	2,4
2006-11-07 06:30	176	33	100	2,8	18,23	1,32	54,0	986,50	0,89	-1,60	17,89	5,05	5,0	1,80	2,4
2006-11-07 07:00	197	33	100	0,0	18,33	1,42	54,0	986,50	0,99	1,42	17,99	5,15	4,1	0,00	2,4
2006-11-07 07:30	262	33	100	2,2	18,33	1,72	54,0	986,50	1,29	1,72	17,99	5,45	4,9	0,00	2,4
2006-11-07 08:00	249	33	100	3,1	18,23	2,12	54,0	985,50	1,69	-0,72	17,89	5,85	4,9	0,00	2,4
2006-11-07 08:30	290	33	100	5,6	18,13	3,02	54,0	985,50	2,59	-5,34	17,79	6,75	6,9	0,00	2,4
2006-11-07 09:00	276	33	96	5,8	18,03	3,52	54,0	984,50	2,49	-4,70	17,69	6,90	10,0	0,00	2,4
2006-11-07 09:30	259	33	91	11,3	17,93	3,62	54,6	984,50	1,82	-10,52	17,59	6,59	14,4	0,60	3,0
2006-11-07 10:00	282	33	91	7,9	17,63	3,22	54,6	985,50	1,42	-8,00	17,29	6,19	16,3	0,60	3,0
2006-11-07 10:30	298	33	90	11,5	17,23	3,02	55,8	986,50	1,07	-11,41	16,89	5,91	16,7	1,20	4,2
2006-11-07 11:00	298	33	90	11,5	17,23	3,02	55,8	986,50	1,07	-11,41	16,89	5,91	16,7	1,20	4,2
2006-11-07 11:30	298	33	90	11,5	17,23	3,02	55,8	986,50	1,07	-11,41	16,89	5,91	16,7	1,20	4,2
2006-11-07 12:00	298	33	90	11,5	17,23	3,02	55,8	986,50	1,07	-11,41	16,89	5,91	16,7	1,20	4,2
2006-11-07 12:30	298	33	90	11,5	17,23	3,02	55,8	986,50	1,07	-11,41	16,89	5,91	16,7	1,20	4,2
2006-11-07 13:00	302	34	90	8,1	15,53	2,22	55,8	990,50	0,28	-9,93	15,23	5,11	12,8	0,00	4,2
2006-11-07 13:30	276	34	88	7,9	15,73	2,02	55,8	990,50	-0,24	-9,65	15,43	4,75	12,8	0,00	4,2
2006-11-07 14:00	285	34	84	6,2	16,13	2,12	55,8	991,50	-0,80	-7,11	15,83	4,54	13,0	0,00	4,2
2006-11-07 14:30	301	34	80	7,3	16,43	2,02	55,8	991,50	-1,59	-9,09	16,13	4,15	14,4	0,00	4,2
2006-11-07 15:00	310	33	81	8,1	16,63	1,92	55,8	992,50	-1,51	-10,35	16,29	4,12	13,4	0,00	4,2
2006-11-07 15:30	291	33	84	4,1	16,63	1,62	55,8	992,50	-1,29	-4,77	16,29	4,04	10,0	0,00	4,2
2006-11-07 16:00	290	33	85	6,9	16,63	1,42	55,8	993,50	-1,32	-9,33	16,29	3,92	11,9	0,00	4,2
2006-11-07 16:30	311	33	87	7,1	16,53	1,22	55,8	993,50	-1,19	-9,60	16,19	3,87	10,0	0,00	4,2

Datum	Vindrikt	Fukt inne	Fukt ute	Vindhast	Temp in	Temp ute	Nb. Mån	Tryck	Dagpp	Kyleffekt	Vix inne	Vix ute	Vindby	Korr lufttryck	Nederb./dygn
	°	Rh%	Rh%	m/s	°C	°C	mm	Mbar	°C	°C	°C	°C	m/s		mm
2006-11-07 17:00	311	33	88	3,3	16,53	1,12	55,8	993,50	-1,12	-3,00	16,19	3,85	9,4	0,00	4,2
2006-11-07 17:30	305	33	88	5,8	16,73	1,02	55,8	993,50	-1,22	-7,90	16,39	3,75	9,4	0,00	4,2
2006-11-07 18:00	277	33	85	3,9	17,03	0,92	55,8	994,50	-1,81	-4,42	16,69	3,42	8,7	0,00	4,2
2006-11-07 18:30	289	33	84	4,7	17,23	0,92	55,8	994,50	-1,98	-6,74	16,89	3,34	7,7	0,00	4,2
2006-11-07 19:00	305	33	90	2,4	17,43	0,92	55,8	994,50	-1,00	-0,84	17,09	3,81	6,4	0,00	4,2
2006-11-07 19:30	300	33	93	3,0	17,53	1,02	55,8	994,50	-0,44	-1,93	17,19	4,15	7,1	0,00	4,2
2006-11-07 20:00	331	33	96	4,5	17,53	0,92	55,8	995,50	-0,09	-6,74	17,19	4,30	6,8	0,00	4,2
2006-11-07 20:30	289	33	96	1,4	17,53	0,92	55,8	995,50	-0,09	0,92	17,19	4,30	5,2	0,00	4,2
2006-11-07 21:00	258	33	95	1,4	17,43	0,61	55,8	995,50	-0,53	0,61	17,09	3,92	5,0	0,00	4,2
2006-11-07 21:30	287	33	96	4,7	17,43	0,72	55,8	995,50	-0,29	-6,99	17,09	4,10	5,0	0,00	4,2
2006-11-07 22:00	289	33	95	4,1	17,43	1,02	55,8	995,50	-0,14	-5,49	17,09	4,32	6,6	0,00	4,2
2006-11-07 22:30	274	33	98	5,4	17,43	1,02	55,8	995,50	0,30	-7,90	17,09	4,57	6,9	0,00	4,2
2006-11-07 23:00	302	33	100	4,3	17,43	0,82	55,8	995,50	0,39	-5,73	17,09	4,54	6,8	0,00	4,2
2006-11-07 23:30	303	33	100	7,1	17,53	0,82	55,8	996,50	0,39	-10,14	17,19	4,54	8,5	0,00	4,2
2006-11-08 00:00	256	33	98	3,5	17,53	0,72	55,8	996,50	0,01	-3,45	17,19	4,27	9,4	0,00	0,0
2006-11-08 00:30	270	33	96	3,0	17,53	0,51	55,8	996,50	-0,49	-2,47	17,19	3,90	6,9	0,00	0,0
2006-11-08 01:00	300	33	94	3,9	17,53	0,31	55,8	996,50	-0,98	-5,12	17,19	3,53	6,8	0,00	0,0
2006-11-08 01:30	293	33	95	3,9	17,63	0,11	55,8	997,50	-1,03	-5,35	17,29	3,42	6,8	0,00	0,0
2006-11-08 02:00	284	33	96	3,5	17,73	0,11	55,8	997,50	-0,88	-4,13	17,39	3,50	5,6	0,00	0,0
2006-11-08 02:30	296	33	94	2,8	17,83	0,11	55,8	997,50	-1,18	-2,91	17,49	3,33	7,1	0,00	0,0
2006-11-08 03:00	265	33	93	2,4	17,73	0,21	55,8	997,50	-1,23	-1,58	17,39	3,35	6,9	0,00	0,0
2006-11-08 03:30	276	33	89	4,3	17,63	0,61	55,8	997,50	-1,46	-5,97	17,29	3,43	6,4	0,00	0,0
2006-11-08 04:00	302	33	89	3,5	17,33	0,61	55,8	997,50	-1,46	-3,57	16,99	3,43	9,6	0,00	0,0
2006-11-08 04:30	279	33	90	3,1	17,33	0,61	55,8	997,50	-1,30	-2,36	16,99	3,51	10,9	0,00	0,0
2006-11-08 05:00	299	33	89	3,0	17,43	0,41	55,8	997,50	-1,65	-2,58	17,09	3,23	5,8	0,00	0,0
2006-11-08 05:30	289	33	90	2,8	17,53	0,41	55,8	997,50	-1,50	-2,58	17,19	3,31	6,9	0,00	0,0
2006-11-08 06:00	293	33	90	3,1	17,73	0,51	55,8	997,50	-1,40	-2,47	17,39	3,41	5,6	0,00	0,0
2006-11-08 06:30	251	33	90	0,0	17,83	0,31	55,8	997,50	-1,59	0,31	17,49	3,21	4,9	0,00	0,0
2006-11-08 07:00	251	33	92	0,0	17,83	0,11	55,8	998,51	-1,48	0,11	17,49	3,17	2,8	0,00	0,0
2006-11-08 07:30	255	33	92	0,0	17,73	0,01	55,8	998,51	-1,58	0,01	17,39	3,07	2,6	0,00	0,0
2006-11-08 08:00	262	33	98	2,2	17,63	0,01	55,8	998,51	-0,69	0,01	17,29	3,57	4,3	0,00	0,0
2006-11-08 08:30	210	33	99	0,0	17,53	-0,29	55,8	998,51	-0,85	-0,29	17,19	3,36	2,6	0,00	0,0
2006-11-08 09:00	178	33	99	2,0	17,53	-0,09	55,8	998,51	-0,65	-0,09	17,19	3,56	2,6	0,00	0,0
2006-11-08 09:30	187	33	99	2,2	17,53	0,11	55,8	998,51	-0,45	0,11	17,19	3,76	3,7	0,00	0,0
2006-11-08 10:00	264	33	99	0,0	17,63	0,41	55,8	998,51	-0,15	0,41	17,29	4,06	3,3	0,00	0,0
2006-11-08 10:30	257	33	98	1,8	17,73	0,31	55,8	998,51	-0,39	0,31	17,39	3,87	2,2	0,00	0,0
2006-11-08 11:00	200	33	97	0,0	17,93	0,92	55,8	998,51	0,06	0,92	17,59	4,39	2,4	0,00	0,0
2006-11-08 11:30	258	33	87	0,0	17,93	1,62	55,8	998,51	-0,79	1,62	17,59	4,27	3,1	0,00	0,0
2006-11-08 12:00	258	33	92	1,8	17,83	1,42	55,8	998,51	-0,20	1,42	17,49	4,47	4,5	0,00	0,0
2006-11-08 12:30	247	33	91	3,1	17,63	1,42	55,8	998,51	-0,35	-1,49	17,29	4,39	6,0	0,00	0,0
2006-11-08 13:00	250	33	97	2,0	17,53	1,02	55,8	998,51	0,16	1,02	17,19	4,49	6,0	0,00	0,0
2006-11-08 13:30	273	33	93	3,3	17,43	1,32	55,8	998,51	-0,14	-2,78	17,09	4,45	5,6	0,00	0,0
2006-11-08 14:00	288	33	89	3,3	17,33	1,72	55,8	998,51	-0,37	-2,32	16,99	4,53	6,4	0,00	0,0
2006-11-08 14:30	288	33	89	2,8	17,23	1,42	55,8	998,51	-0,67	-1,49	16,89	4,23	6,8	0,00	0,0
2006-11-08 15:00	281	33	92	1,8	17,23	1,42	55,8	998,51	-0,20	1,42	16,89	4,47	5,4	0,00	0,0
2006-11-08 15:30	266	33	95	2,4	17,13	1,22	55,8	998,51	0,06	-0,53	16,79	4,52	4,7	0,00	0,0

Datum	Vindrikt °	Fukt inne Rh%	Fukt ute Rh%	Vindhast m/s	Temp in °C	Temp ute °C	Nb. Mån mm	Tryck Mbar	Dagpp °C	Kyleffekt °C	Vix inne °C	Vix ute °C	Vindby m/s	Korr lufttryck	Nederb./dygn mm
2006-11-08 16:00	289	33	95	2,4	17,13	0,92	55,8	999,51	-0,24	-0,84	16,79	4,22	3,1	0,00	0,0
2006-11-08 16:30	252	33	95	2,0	17,03	0,31	55,8	999,51	-0,83	0,31	16,69	3,62	3,9	0,00	0,0
2006-11-08 17:00	263	33	92	0,0	17,03	0,01	55,8	999,51	-1,58	0,01	16,69	3,07	4,3	0,00	0,0
2006-11-08 17:30	252	33	93	0,0	17,13	0,11	55,8	999,51	-1,33	0,11	16,79	3,25	3,7	0,00	0,0
2006-11-08 18:00	195	33	93	0,0	17,23	-0,39	55,8	999,51	-1,82	-0,39	16,89	2,75	2,8	0,00	0,0
2006-11-08 18:30	193	33	94	2,8	17,43	-0,79	55,8	999,51	-2,07	-3,89	17,09	2,43	3,0	0,00	0,0
2006-11-08 19:00	253	33	95	1,6	17,63	-0,79	55,8	999,51	-1,92	-0,79	17,29	2,52	2,4	0,00	0,0
2006-11-08 19:30	249	33	97	2,6	17,73	-0,59	55,8	999,51	-1,43	-2,43	17,39	2,88	4,1	0,00	0,0
2006-11-08 20:00	282	33	95	2,4	17,83	-0,59	55,8	999,51	-1,72	-2,43	17,49	2,72	4,5	0,00	0,0
2006-11-08 20:30	259	33	96	0,0	17,93	-1,09	55,8	999,51	-2,07	-1,09	17,59	2,30	2,8	0,00	0,0
2006-11-08 21:00	255	33	96	0,0	17,93	-1,29	55,8	999,51	-2,27	-1,29	17,59	2,10	2,4	0,00	0,0
2006-11-08 21:30	286	33	96	3,1	17,93	-1,09	55,8	999,51	-2,07	-4,22	17,59	2,30	4,3	0,00	0,0
2006-11-08 22:00	267	33	93	2,6	17,83	-0,19	55,8	999,51	-1,63	-2,00	17,49	2,95	5,0	0,00	0,0
2006-11-08 22:30	282	33	92	4,3	17,73	-0,09	55,8	999,51	-1,68	-6,82	17,39	2,97	5,2	0,00	0,0
2006-11-08 23:00	263	33	93	2,4	17,73	0,01	55,8	999,51	-1,43	-1,79	17,39	3,15	5,8	0,00	0,0
2006-11-08 23:30	289	33	93	2,0	17,73	-0,49	55,8	999,51	-1,92	-0,49	17,39	2,65	3,3	0,00	0,0
2006-11-09 00:00	265	33	92	2,6	17,83	-0,69	55,8	999,51	-2,27	-2,53	17,49	2,37	5,0	0,00	0,0
2006-11-09 00:30	289	33	91	1,8	17,83	-1,09	55,8	999,51	-2,82	-1,09	17,49	1,89	3,9	0,00	0,0
2006-11-09 01:00	281	33	94	4,5	17,93	-0,99	55,8	999,51	-2,27	-9,10	17,59	2,23	4,5	0,00	0,0
2006-11-09 01:30	288	33	93	1,2	17,93	-1,19	55,8	999,51	-2,62	-1,19	17,59	1,95	4,9	0,00	0,0
2006-11-09 02:00	259	33	93	0,0	17,93	-1,39	55,8	999,51	-2,81	-1,39	17,59	1,75	3,1	0,00	0,0
2006-11-09 02:30	282	33	94	3,1	18,03	-1,29	55,8	999,51	-2,57	-4,44	17,69	1,93	4,3	0,00	0,0
2006-11-09 03:00	268	33	92	0,0	18,03	-1,49	55,8	999,51	-3,06	-1,49	17,69	1,57	4,7	0,00	0,0
2006-11-09 03:30	294	33	94	2,6	18,03	-1,59	55,8	999,51	-2,86	-3,48	17,69	1,63	2,8	0,00	0,0
2006-11-09 04:00	288	33	95	2,2	18,03	-1,29	55,8	999,51	-2,42	-1,29	17,69	2,02	3,1	0,00	0,0
2006-11-09 04:30	285	33	93	2,6	18,03	-1,39	55,8	999,51	-2,81	-3,27	17,69	1,75	3,9	0,00	0,0
2006-11-09 05:00	286	33	92	2,2	18,03	-1,29	55,8	999,51	-2,87	-1,29	17,69	1,77	4,5	0,00	0,0
2006-11-09 05:30	289	33	91	3,3	18,03	-1,59	55,8	1000,51	-3,31	-6,05	17,69	1,39	4,1	0,00	0,0
2006-11-09 06:00	288	33	91	2,4	18,03	-1,79	55,8	1000,51	-3,51	-3,69	17,69	1,19	4,5	0,00	0,0
2006-11-09 06:30	290	33	92	3,9	18,03	-1,79	55,8	1000,51	-3,36	-7,57	17,69	1,27	4,5	0,00	0,0
2006-11-09 07:00	295	33	94	2,4	18,03	-1,89	55,8	1000,51	-3,16	-3,80	17,69	1,33	4,9	0,00	0,0
2006-11-09 07:30	314	33	96	3,7	18,03	-1,79	55,8	1000,51	-2,77	-7,57	17,69	1,60	4,7	0,00	0,0
2006-11-09 08:00	288	33	96	2,0	18,03	-1,99	55,8	1001,51	-2,97	-1,99	17,69	1,40	4,9	0,00	0,0
2006-11-09 08:30	287	33	98	3,3	18,03	-2,29	55,8	1001,51	-2,98	-6,84	17,69	1,27	3,7	0,00	0,0
2006-11-09 09:00	291	33	100	2,8	18,03	-1,99	55,8	1002,51	-2,40	-5,20	17,69	1,74	4,3	0,00	0,0
2006-11-09 09:30	287	33	99	2,8	18,03	-1,79	55,8	1002,51	-2,34	-4,99	17,69	1,86	4,1	0,00	0,0
2006-11-09 10:00	285	33	97	3,7	18,13	-1,29	55,8	1002,51	-2,13	-6,99	17,79	2,18	5,2	0,00	0,0
2006-11-09 10:30	288	33	94	0,0	18,03	-0,69	55,8	1003,51	-1,97	-0,69	17,69	2,53	5,4	0,00	0,0
2006-11-09 11:00	290	33	94	2,4	17,93	-0,19	55,8	1003,51	-1,48	-2,00	17,59	3,03	4,1	0,00	0,0
2006-11-09 11:30	315	33	94	3,7	17,83	0,01	55,8	1003,51	-1,28	-5,47	17,49	3,23	4,3	0,00	0,0
2006-11-09 12:00	328	33	93	3,9	17,73	0,31	55,8	1003,51	-1,13	-5,12	17,39	3,45	5,6	0,00	0,0
2006-11-09 12:30	280	33	91	3,3	17,53	0,72	55,8	1004,51	-1,04	-3,45	17,19	3,69	4,9	0,00	0,0
2006-11-09 13:00	318	33	91	2,4	17,43	0,61	55,8	1004,51	-1,14	-1,16	17,09	3,59	4,9	0,00	0,0
2006-11-09 13:30	297	33	92	1,4	17,33	0,61	55,8	1004,51	-0,99	0,61	16,99	3,67	4,7	0,00	0,0
2006-11-09 14:00	306	33	93	0,0	17,23	0,51	55,8	1005,51	-0,93	0,51	16,89	3,65	3,1	0,00	0,0
2006-11-09 14:30	274	33	93	0,0	17,23	0,51	55,8	1005,51	-0,93	0,51	16,89	3,65	2,8	0,00	0,0

Datum	Vindrikt	Fukt inne	Fukt ute	Vindhast	Temp in	Temp ute	Nb. Mån	Tryck	Dagpp	Kyleffekt	Vix inne	Vix ute	Vindby	Korr lufttryck	Nederb./dygn
	°	Rh%	Rh%	m/s	°C	°C	mm	Mbar	°C	°C	°C	°C	m/s		mm
2006-11-09 15:00	300	33	93	0,0	17,23	0,61	55,8	1005,51	-0,84	0,61	16,89	3,75	3,1	0,00	0,0
2006-11-09 15:30	289	33	95	3,1	17,23	0,51	55,8	1006,51	-0,63	-2,47	16,89	3,82	5,2	0,00	0,0
2006-11-09 16:00	267	33	96	4,3	17,23	0,72	55,8	1006,51	-0,29	-5,85	16,89	4,10	6,0	0,00	0,0
2006-11-09 16:30	298	33	97	2,6	17,33	0,72	55,8	1007,51	-0,14	-1,05	16,99	4,19	6,4	0,00	0,0
2006-11-09 17:00	288	33	97	3,1	17,53	0,61	55,8	1007,51	-0,24	-2,36	17,19	4,09	5,4	0,00	0,0
2006-11-09 17:30	293	33	99	0,0	17,73	0,11	55,8	1008,51	-0,45	0,11	17,39	3,76	3,1	0,00	0,0
2006-11-09 18:00	304	33	96	0,0	17,83	-0,29	55,8	1009,51	-1,28	-0,29	17,49	3,10	2,2	0,00	0,0
2006-11-09 18:30	296	33	94	2,2	17,93	0,01	55,8	1010,51	-1,28	0,01	17,59	3,23	4,9	0,00	0,0
2006-11-09 19:00	272	33	91	2,6	17,93	-0,29	55,8	1010,51	-2,03	-2,11	17,59	2,69	5,4	0,00	0,0
2006-11-09 19:30	295	33	89	5,0	17,83	-0,59	55,8	1010,51	-2,64	-9,27	17,49	2,23	6,0	0,00	0,0
2006-11-09 20:00	313	33	81	5,0	17,73	-0,49	55,8	1011,51	-3,85	-9,15	17,39	1,72	8,3	0,00	0,0
2006-11-09 20:30	299	33	81	0,0	17,53	-0,79	55,8	1011,51	-4,14	-0,79	17,19	1,42	6,4	0,00	0,0
2006-11-09 21:00	309	33	85	2,2	17,43	-0,99	55,8	1012,51	-3,67	-0,99	17,09	1,52	5,4	0,00	0,0
2006-11-09 21:30	272	33	82	1,4	17,43	-1,19	55,8	1012,51	-4,36	-1,19	17,09	1,09	4,9	0,00	0,0
2006-11-09 22:00	315	33	83	2,0	17,33	-1,59	55,8	1013,51	-4,58	-1,59	16,99	0,76	3,9	0,00	0,0
2006-11-09 22:30	326	33	76	3,7	17,43	-1,79	55,8	1013,51	-5,98	-7,57	17,09	0,06	6,4	0,00	0,0
2006-11-09 23:00	288	33	76	2,4	17,33	-1,79	55,8	1014,51	-5,98	-3,69	16,99	0,06	7,7	0,00	0,0
2006-11-09 23:30	309	33	80	0,0	17,33	-2,09	55,8	1014,51	-5,58	-2,09	16,99	0,04	5,0	0,00	0,0
2006-11-10 00:00	351	33	89	0,0	17,43	-2,69	55,8	1015,51	-4,70	-2,69	17,09	0,13	3,7	0,00	0,0
2006-11-10 00:30	308	33	83	1,2	17,53	-2,29	55,8	1015,51	-5,27	-2,29	17,19	0,06	4,3	0,00	0,0
2006-11-10 01:00	311	33	88	4,1	17,53	-2,49	55,8	1016,51	-4,66	-9,71	17,19	0,25	4,3	0,00	0,0
2006-11-10 01:30	301	33	86	0,0	17,53	-2,19	55,8	1016,51	-4,68	-2,19	17,19	0,39	5,4	0,00	0,0
2006-11-10 02:00	290	33	85	3,3	17,63	-2,29	55,8	1016,51	-4,94	-6,84	17,29	0,21	3,5	0,00	0,0
2006-11-10 02:30	290	33	83	0,0	17,73	-2,19	55,8	1017,52	-5,17	-2,19	17,39	0,16	4,1	0,00	0,0
2006-11-10 03:00	305	33	83	1,8	17,73	-2,19	55,8	1017,52	-5,17	-2,19	17,39	0,16	2,8	0,00	0,0
2006-11-10 03:30	276	33	81	1,2	17,83	-1,79	55,8	1017,52	-5,11	-1,79	17,49	0,42	5,2	0,00	0,0
2006-11-10 04:00	291	33	80	0,0	17,83	-1,99	55,8	1017,52	-5,48	-1,99	17,49	0,14	4,1	0,00	0,0
2006-11-10 04:30	321	33	84	2,8	17,93	-1,99	55,8	1018,52	-4,81	-5,20	17,59	0,44	4,9	0,00	0,0
2006-11-10 05:00	342	33	81	0,0	17,93	-1,99	55,8	1018,52	-5,31	-1,99	17,59	0,22	4,7	0,00	0,0
2006-11-10 05:30	301	33	78	0,0	17,93	-1,79	55,8	1018,52	-5,63	-1,79	17,59	0,20	6,0	0,00	0,0
2006-11-10 06:00	334	33	76	1,4	17,93	-1,89	55,8	1018,52	-6,08	-1,89	17,59	-0,04	4,5	0,00	0,0
2006-11-10 06:30	298	33	78	0,0	17,93	-2,19	55,8	1019,52	-6,02	-2,19	17,59	-0,20	3,7	0,00	0,0
2006-11-10 07:00	294	33	79	0,0	18,03	-2,49	55,8	1019,52	-6,13	-2,49	17,69	-0,43	2,2	0,00	0,0
2006-11-10 07:30	296	33	81	1,2	18,03	-1,79	55,8	1019,52	-5,11	-1,79	17,69	0,42	3,7	0,00	0,0
2006-11-10 08:00	286	33	80	1,6	17,93	-1,79	55,8	1019,52	-5,28	-1,79	17,59	0,34	4,7	0,00	0,0
2006-11-10 08:30	292	33	80	0,0	17,93	-1,59	55,8	1019,52	-5,09	-1,59	17,59	0,54	3,5	0,00	0,0
2006-11-10 09:00	266	33	82	0,0	18,43	-1,79	55,8	1020,52	-4,95	-1,79	18,09	0,49	2,0	0,00	0,0
2006-11-10 09:30	275	33	83	0,0	18,53	-1,49	55,8	1020,52	-4,49	-1,49	18,19	0,86	0,0	0,00	0,0
2006-11-10 10:00	287	32	85	0,0	18,63	-1,09	55,8	1020,52	-3,77	-1,09	18,26	1,42	0,0	0,00	0,0
2006-11-10 10:30	346	32	82	0,0	18,63	-0,59	55,8	1019,52	-3,78	-0,59	18,26	1,69	0,0	0,00	0,0
2006-11-10 11:00	282	32	82	0,0	18,73	-0,49	55,8	1019,52	-3,68	-0,49	18,36	1,79	0,0	0,00	0,0
2006-11-10 11:30	208	32	79	0,0	18,73	-0,79	55,8	1019,52	-4,49	-0,79	18,36	1,27	0,0	0,00	0,0
2006-11-10 12:00	152	32	78	0,0	18,83	-0,49	55,8	1019,52	-4,37	-0,49	18,46	1,50	0,0	0,00	0,0
2006-11-10 12:30	174	32	78	0,0	18,83	-0,89	55,8	1019,52	-4,76	-0,89	18,46	1,10	0,0	0,00	0,0
2006-11-10 13:00	140	32	80	0,0	18,73	-0,89	55,8	1019,52	-4,41	-0,89	18,36	1,24	0,0	0,00	0,0
2006-11-10 13:30	138	32	81	0,0	18,63	-0,99	55,8	1018,52	-4,33	-0,99	18,26	1,22	0,0	0,00	0,0

Datum	Vindrikt	Fukt inne	Fukt ute	Vindhast	Temp in	Temp ute	Nb. Mån	Tryck	Dagpp	Kyleffekt	Vix inne	Vix ute	Vindby	Korr lufttryck	Nederb./dygn
°	Rh%	Rh%	m/s	°C	°C	mm	Mbar	°C	°C	°C	°C	m/s	mm	mm	
2006-11-10 14:00	106	33	82	0,0	18,53	-1,09	55,8	1018,52	-4,26	-1,09	18,19	1,19	0,0	0,00	0,0
2006-11-10 14:30	139	33	82	0,0	18,43	-1,39	55,8	1017,52	-4,56	-1,39	18,09	0,89	1,8	0,00	0,0
2006-11-10 15:00	126	33	83	0,0	18,43	-1,39	55,8	1017,52	-4,39	-1,39	18,09	0,96	2,0	0,00	0,0
2006-11-10 15:30	139	33	83	1,4	18,53	-1,69	55,8	1016,51	-4,68	-1,69	18,19	0,66	3,5	0,00	0,0
2006-11-10 16:00	131	33	83	3,1	18,63	-1,99	55,8	1015,51	-4,97	-5,20	18,29	0,36	3,9	0,00	0,0
2006-11-10 16:30	127	33	83	3,0	18,73	-2,19	55,8	1015,51	-5,17	-5,42	18,39	0,16	4,5	0,00	0,0
2006-11-10 17:00	140	32	83	2,8	18,83	-2,29	55,8	1014,51	-5,27	-5,53	18,46	0,06	4,3	0,00	0,0
2006-11-10 17:30	125	32	83	2,4	18,73	-2,09	55,8	1013,51	-5,07	-4,01	18,36	0,26	5,2	0,00	0,0
2006-11-10 18:00	106	32	82	3,5	18,83	-1,99	55,8	1012,51	-5,14	-6,50	18,46	0,29	5,8	0,00	0,0
2006-11-10 18:30	133	32	82	3,9	18,83	-2,09	55,8	1012,51	-5,24	-7,92	18,46	0,19	5,8	0,00	0,0
2006-11-10 19:00	134	32	82	2,6	18,83	-2,19	55,8	1011,51	-5,33	-4,11	18,46	0,09	5,6	0,00	0,0
2006-11-10 19:30	133	32	81	3,1	18,83	-2,09	55,8	1010,51	-5,41	-5,31	18,46	0,12	6,8	0,00	0,0
2006-11-10 20:00	141	32	81	3,5	18,93	-2,09	55,8	1010,51	-5,41	-6,62	18,56	0,12	6,6	0,00	0,0
2006-11-10 20:30	129	32	81	4,3	18,73	-2,09	55,8	1009,51	-5,41	-9,22	18,36	0,12	6,2	0,00	0,0
2006-11-10 21:00	145	32	80	4,9	18,43	-2,19	55,8	1008,51	-5,67	-10,58	18,05	-0,06	5,8	0,00	0,0
2006-11-10 21:30	177	32	80	3,7	18,33	-2,09	55,8	1008,51	-5,58	-7,92	17,95	0,04	6,0	0,00	0,0
2006-11-10 22:00	135	32	86	5,0	18,23	-2,09	55,8	1007,51	-4,58	-11,16	17,85	0,49	7,1	0,00	0,0
2006-11-10 22:30	137	32	93	4,3	18,23	-2,49	55,8	1006,51	-3,90	-9,71	17,85	0,65	6,8	0,00	0,0
2006-11-10 23:00	126	32	96	3,9	18,43	-2,69	55,8	1005,51	-3,66	-8,62	18,05	0,70	6,2	0,00	0,0
2006-11-10 23:30	138	32	97	6,2	18,43	-2,79	55,8	1005,51	-3,62	-13,48	18,05	0,68	7,1	0,00	0,0
2006-11-11 00:00	132	32	98	5,6	18,43	-2,69	55,8	1004,51	-3,38	-12,63	18,05	0,87	7,5	0,00	0,0
2006-11-11 00:30	134	32	98	4,5	18,43	-2,49	55,8	1003,51	-3,18	-10,95	18,05	1,07	6,8	0,00	0,0
2006-11-11 01:00	156	32	98	4,3	18,43	-2,29	55,8	1002,51	-2,98	-9,46	18,05	1,27	7,3	0,00	0,0
2006-11-11 01:30	147	32	98	4,5	18,43	-2,49	55,8	1001,51	-3,18	-10,95	18,05	1,07	6,6	0,00	0,0
2006-11-11 02:00	129	32	100	4,1	18,43	-2,19	55,8	1001,51	-2,60	-9,34	18,05	1,54	7,1	0,00	0,0
2006-11-11 02:30	98	32	100	3,3	18,53	-1,89	55,8	1000,51	-2,30	-6,39	18,15	1,84	6,9	0,00	0,0
2006-11-11 03:00	96	31	99	4,3	18,73	-1,69	55,8	999,51	-2,24	-8,74	18,32	1,96	6,2	0,00	0,0
2006-11-11 03:30	81	32	100	4,1	18,73	-1,59	55,8	998,51	-2,00	-8,62	18,36	2,14	7,5	0,00	0,0
2006-11-11 04:00	104	32	100	5,6	18,83	-1,09	55,8	997,50	-1,50	-10,59	18,46	2,64	8,3	0,00	0,0
2006-11-11 04:30	129	31	100	4,5	18,73	-0,89	55,8	996,50	-1,30	-8,97	18,32	2,84	10,0	0,00	0,0
2006-11-11 05:00	140	31	100	5,4	18,73	-0,69	55,8	996,50	-1,10	-10,07	18,32	3,04	7,5	0,00	0,0
2006-11-11 05:30	135	31	100	3,5	18,73	-0,49	55,8	995,50	-0,90	-4,81	18,32	3,24	6,2	0,00	0,0
2006-11-11 06:00	141	31	100	4,5	18,73	-0,29	55,8	995,50	-0,70	-8,23	18,32	3,44	7,3	0,00	0,0
2006-11-11 06:30	140	31	100	6,6	18,73	-0,09	55,8	994,50	-0,51	-10,63	18,32	3,64	7,7	0,00	0,0
2006-11-11 07:00	146	31	100	5,8	18,73	0,01	55,8	993,50	-0,41	-9,18	18,32	3,74	7,1	0,00	0,0
2006-11-11 07:30	121	31	100	5,2	18,73	0,21	55,8	993,50	-0,21	-8,27	18,32	3,94	6,6	0,00	0,0
2006-11-11 08:00	135	31	100	4,5	18,73	0,31	55,8	993,50	-0,11	-7,48	18,32	4,04	7,1	0,00	0,0
2006-11-11 08:30	135	31	100	3,7	18,83	0,31	55,8	992,50	-0,11	-5,12	18,42	4,04	6,0	0,00	0,0
2006-11-11 09:00	123	32	100	2,4	18,83	0,31	55,8	992,50	-0,11	-1,48	18,46	4,04	4,9	0,00	0,0
2006-11-11 09:30	134	32	100	3,3	18,93	0,41	55,8	992,50	-0,01	-3,79	18,56	4,14	5,2	0,00	0,0
2006-11-11 10:00	118	32	100	3,5	18,93	0,41	55,8	991,50	-0,01	-3,79	18,56	4,14	4,1	0,00	0,0
2006-11-11 10:30	131	32	100	2,4	18,93	0,41	55,8	991,50	-0,01	-1,37	18,56	4,14	4,7	0,00	0,0
2006-11-11 11:00	145	32	100	3,3	18,93	0,41	55,8	990,50	-0,01	-3,79	18,56	4,14	4,3	0,00	0,0
2006-11-11 11:30	120	32	100	2,6	18,93	0,31	55,8	990,50	-0,11	-1,48	18,56	4,04	4,1	0,00	0,0
2006-11-11 12:00	120	32	100	1,8	18,93	0,21	55,8	989,50	-0,21	0,21	18,56	3,94	3,7	0,00	0,0
2006-11-11 12:30	120	32	100	0,0	18,93	0,11	55,8	989,50	-0,31	0,11	18,56	3,84	2,6	0,00	0,0

Datum	Vindrikt °	Fukt inne Rh%	Fukt ute Rh%	Vindhast m/s	Temp in °C	Temp ute °C	Nb. Mån mm	Tryck Mbar	Dagpp °C	Kyleffekt °C	Vix inne °C	Vix ute °C	Vindby m/s	Korr lufttryck	Nederb./dygn mm
2006-11-11 13:00	109	32	100	0,0	18,93	0,11	55,8	988,50	-0,31	0,11	18,56	3,84	0,0	0,00	0,0
2006-11-11 13:30	105	32	100	0,0	19,13	0,11	55,8	988,50	-0,31	0,11	18,76	3,84	0,0	0,00	0,0
2006-11-11 14:00	101	32	100	0,0	19,13	0,11	55,8	987,50	-0,31	0,11	18,76	3,84	0,0	0,00	0,0
2006-11-11 14:30	151	32	100	0,0	19,13	0,11	55,8	987,50	-0,31	0,11	18,76	3,84	0,0	0,00	0,0
2006-11-11 15:00	109	32	100	0,0	19,13	0,11	55,8	987,50	-0,31	0,11	18,76	3,84	0,0	0,00	0,0
2006-11-11 15:30	108	32	100	0,0	19,03	0,01	55,8	987,50	-0,41	0,01	18,66	3,74	0,0	0,00	0,0
2006-11-11 16:00	108	32	100	0,0	19,03	-0,09	55,8	986,50	-0,51	-0,09	18,66	3,64	0,0	0,00	0,0
2006-11-11 16:30	108	32	100	0,0	18,93	-0,19	55,8	986,50	-0,60	-0,19	18,56	3,54	6,6	0,00	0,0
2006-11-11 17:00	108	32	100	0,0	18,83	-0,19	55,8	986,50	-0,60	-0,19	18,46	3,54	0,0	0,00	0,0
2006-11-11 17:30	108	32	100	0,0	18,73	-0,19	55,8	986,50	-0,60	-0,19	18,36	3,54	0,0	0,00	0,0
2006-11-11 18:00	108	32	100	0,0	18,73	-0,19	55,8	985,50	-0,60	-0,19	18,36	3,54	0,0	0,00	0,0
2006-11-11 18:30	108	32	100	0,0	18,73	-0,39	55,8	985,50	-0,80	-0,39	18,36	3,34	0,0	0,00	0,0
2006-11-11 19:00	107	32	100	0,0	18,83	-0,69	55,8	985,50	-1,10	-0,69	18,46	3,04	0,0	0,00	0,0
2006-11-11 19:30	107	32	100	0,0	18,83	-0,89	55,8	985,50	-1,30	-0,89	18,46	2,84	0,0	0,00	0,0
2006-11-11 20:00	107	32	100	0,0	18,93	-0,79	55,8	985,50	-1,20	-0,79	18,56	2,94	0,0	0,00	0,0
2006-11-11 20:30	107	32	100	0,0	19,03	-1,09	55,8	985,50	-1,50	-1,09	18,66	2,64	0,0	0,00	0,0
2006-11-11 21:00	107	32	100	0,0	19,03	-0,89	55,8	985,50	-1,30	-0,89	18,66	2,84	0,0	0,00	0,0
2006-11-11 21:30	107	32	100	0,0	19,03	-1,09	55,8	985,50	-1,50	-1,09	18,66	2,64	0,0	0,00	0,0
2006-11-11 22:00	346	32	100	0,0	19,03	-1,29	55,8	985,50	-1,70	-1,29	18,66	2,44	0,0	0,00	0,0
2006-11-11 22:30	332	32	100	0,0	19,03	-1,79	55,8	985,50	-2,20	-1,79	18,66	1,94	0,0	0,00	0,0
2006-11-11 23:00	333	32	100	0,0	18,93	-2,19	55,8	985,50	-2,60	-2,19	18,56	1,54	0,0	0,00	0,0
2006-11-11 23:30	344	32	100	0,0	18,93	-2,49	55,8	985,50	-2,90	-2,49	18,56	1,24	0,0	0,00	0,0
2006-11-12 00:00	334	32	100	0,0	18,93	-2,79	55,8	985,50	-3,20	-2,79	18,56	0,94	0,0	0,00	0,0
2006-11-12 00:30	329	32	100	0,0	18,93	-2,69	55,8	985,50	-3,10	-2,69	18,56	1,04	0,0	0,00	0,0
2006-11-12 01:00	344	32	100	0,0	18,93	-2,69	55,8	985,50	-3,10	-2,69	18,56	1,04	0,0	0,00	0,0
2006-11-12 01:30	329	32	100	0,0	19,03	-2,69	55,8	985,50	-3,10	-2,69	18,66	1,04	0,0	0,00	0,0
2006-11-12 02:00	324	32	100	0,0	19,03	-2,69	55,8	985,50	-3,10	-2,69	18,66	1,04	0,0	0,00	0,0
2006-11-12 02:30	325	32	100	0,0	19,13	-2,69	55,8	985,50	-3,10	-2,69	18,76	1,04	0,0	0,00	0,0
2006-11-12 03:00	326	32	100	0,0	19,13	-2,69	55,8	985,50	-3,10	-2,69	18,76	1,04	0,0	0,00	0,0
2006-11-12 03:30	328	32	100	0,0	19,13	-2,69	55,8	985,50	-3,10	-2,69	18,76	1,04	0,0	0,00	0,0
2006-11-12 04:00	333	32	100	0,0	19,23	-3,09	55,8	986,50	-3,50	-3,09	18,86	0,64	0,0	0,00	0,0
2006-11-12 04:30	328	32	100	0,0	19,23	-3,19	55,8	986,50	-3,60	-3,19	18,86	0,54	0,0	0,00	0,0
2006-11-12 05:00	328	32	100	0,0	19,23	-3,39	55,8	986,50	-3,80	-3,39	18,86	0,34	0,0	0,00	0,0
2006-11-12 05:30	345	32	100	0,0	19,23	-3,89	55,8	986,50	-4,30	-3,89	18,86	-0,16	0,0	0,00	0,0
2006-11-12 06:00	345	32	100	0,0	19,23	-4,09	55,8	986,50	-4,50	-4,09	18,86	-0,36	0,0	0,00	0,0
2006-11-12 06:30	301	32	100	0,0	19,23	-4,19	55,8	987,50	-4,59	-4,19	18,86	-0,46	0,0	0,00	0,0
2006-11-12 07:00	341	32	100	0,0	19,23	-4,49	55,8	987,50	-4,89	-4,49	18,86	-0,76	0,0	0,00	0,0
2006-11-12 07:30	302	32	100	0,0	19,23	-4,89	55,8	987,50	-5,29	-4,89	18,86	-1,16	0,0	0,00	0,0
2006-11-12 08:00	304	32	100	0,0	19,23	-5,39	55,8	988,50	-5,79	-5,39	18,86	-1,66	0,0	0,00	0,0
2006-11-12 08:30	303	32	100	0,0	19,23	-5,49	55,8	988,50	-5,89	-5,49	18,86	-1,76	0,0	0,00	0,0
2006-11-12 09:00	340	32	100	0,0	19,13	-5,99	55,8	989,50	-6,39	-5,99	18,76	-2,26	0,0	0,00	0,0
2006-11-12 09:30	340	32	100	0,0	19,13	-5,99	55,8	989,50	-6,39	-5,99	18,76	-2,26	0,0	0,00	0,0
2006-11-12 10:00	336	32	100	0,0	19,13	-6,09	55,8	989,50	-6,49	-6,09	18,76	-2,36	0,0	0,00	0,0
2006-11-12 10:30	310	32	100	0,0	19,13	-5,89	55,8	990,50	-6,29	-5,89	18,76	-2,16	0,0	0,00	0,0
2006-11-12 11:00	316	32	100	0,0	19,13	-5,49	55,8	990,50	-5,89	-5,49	18,76	-1,76	0,0	0,00	0,0
2006-11-12 11:30	310	32	100	0,0	19,23	-5,09	55,8	990,50	-5,49	-5,09	18,86	-1,36	0,0	0,00	0,0

Datum	Vindrikt °	Fukt inne Rh%	Fukt ute Rh%	Vindhast m/s	Temp in °C	Temp ute °C	Nb. Mån mm	Tryck Mbar	Daggp °C	Kyleffekt °C	Vix inne °C	Vix ute °C	Vindby m/s	Korr lufttryck	Nederb./dygn mm
2006-11-12 12:00	11	32	100	0,0	19,13	-4,69	55,8	990,50	-5,09	-4,69	18,76	-0,96	0,0	0,00	0,0
2006-11-12 12:30	21	32	100	0,0	19,23	-4,29	55,8	990,50	-4,69	-4,29	18,86	-0,56	0,0	0,00	0,0
2006-11-12 13:00	21	32	100	2,0	19,23	-4,19	55,8	991,50	-4,59	-4,19	18,86	-0,46	2,0	0,00	0,0
2006-11-12 13:30	20	32	100	0,0	19,13	-4,09	55,8	991,50	-4,50	-4,09	18,76	-0,36	1,6	0,00	0,0
2006-11-12 14:00	20	32	100	0,0	19,13	-4,09	55,8	991,50	-4,50	-4,09	18,76	-0,36	0,0	0,00	0,0
2006-11-12 14:30	20	32	100	0,0	19,03	-4,09	55,8	992,50	-4,50	-4,09	18,66	-0,36	0,0	0,00	0,0
2006-11-12 15:00	20	32	100	0,0	18,93	-4,79	55,8	992,50	-5,19	-4,79	18,56	-1,06	0,0	0,00	0,0
2006-11-12 15:30	20	32	100	0,0	18,83	-5,49	55,8	993,50	-5,89	-5,49	18,46	-1,76	0,0	0,00	0,0
2006-11-12 16:00	20	32	100	0,0	18,83	-5,59	55,8	993,50	-5,99	-5,59	18,46	-1,86	0,0	0,00	0,0
2006-11-12 16:30	333	32	100	2,2	18,73	-4,39	55,8	993,50	-4,79	-4,39	18,36	-0,66	2,6	0,00	0,0
2006-11-12 17:00	334	32	100	1,4	18,63	-4,09	55,8	993,50	-4,50	-4,09	18,26	-0,36	3,0	0,00	0,0
2006-11-12 17:30	338	32	100	0,0	18,63	-4,39	55,8	994,50	-4,79	-4,39	18,26	-0,66	2,0	0,00	0,0
2006-11-12 18:00	339	32	100	0,0	18,63	-5,59	55,8	994,50	-5,99	-5,59	18,26	-1,86	1,2	0,00	0,0
2006-11-12 18:30	339	32	100	0,0	18,83	-5,89	55,8	994,50	-6,29	-5,89	18,46	-2,16	0,0	0,00	0,0
2006-11-12 19:00	340	32	100	0,0	18,93	-5,09	55,8	994,50	-5,49	-5,09	18,56	-1,36	2,0	0,00	0,0
2006-11-12 19:30	339	32	100	0,0	19,13	-5,29	55,8	994,50	-5,69	-5,29	18,76	-1,56	2,4	0,00	0,0
2006-11-12 20:00	341	32	100	0,0	19,23	-5,49	55,8	995,50	-5,89	-5,49	18,86	-1,76	1,8	0,00	0,0
2006-11-12 20:30	326	32	100	1,2	19,23	-5,89	55,8	995,50	-6,29	-5,89	18,86	-2,16	2,2	0,00	0,0
2006-11-12 21:00	338	32	100	1,2	19,13	-5,99	55,8	995,50	-6,39	-5,99	18,76	-2,26	3,1	0,00	0,0
2006-11-12 21:30	341	32	100	0,0	19,03	-6,59	55,8	995,50	-6,99	-6,59	18,66	-2,86	2,2	0,00	0,0
2006-11-12 22:00	341	32	100	0,0	18,93	-7,59	55,8	996,50	-7,99	-7,59	18,56	-3,86	0,0	0,00	0,0
2006-11-12 22:30	341	32	100	0,0	18,93	-8,49	55,8	996,50	-8,88	-8,49	18,56	-4,76	0,0	0,00	0,0
2006-11-12 23:00	341	32	100	0,0	18,93	-9,09	55,8	996,50	-9,48	-9,09	18,56	-5,36	0,0	0,00	0,0
2006-11-12 23:30	336	32	100	1,4	19,13	-7,79	55,8	996,50	-8,19	-7,79	18,76	-4,06	2,2	0,00	0,0
2006-11-13 00:30	335	32	100	0,0	19,33	-8,89	55,8	996,50	-9,28	-8,89	18,96	-5,16	2,0	0,00	0,0
2006-11-13 00:30	335	32	100	0,0	19,33	-9,49	55,8	996,50	-9,88	-9,49	18,96	-5,76	0,0	0,00	0,0
2006-11-13 01:00	333	32	100	0,0	19,23	-8,19	55,8	996,50	-8,58	-8,19	18,86	-4,46	1,8	0,00	0,0
2006-11-13 01:30	333	31	100	0,0	19,23	-8,69	55,8	996,50	-9,08	-8,69	18,82	-4,96	0,0	0,00	0,0
2006-11-13 02:00	335	31	100	0,0	19,13	-7,79	55,8	996,50	-8,19	-7,79	18,72	-4,06	1,8	0,00	0,0
2006-11-13 02:30	335	31	100	0,0	19,03	-9,39	55,8	995,50	-9,78	-9,39	18,62	-5,66	0,0	0,00	0,0
2006-11-13 03:00	335	31	100	0,0	19,03	-9,79	55,8	995,50	-10,18	-9,79	18,62	-6,06	0,0	0,00	0,0
2006-11-13 03:30	335	31	100	0,0	19,13	-10,19	55,8	995,50	-10,58	-10,19	18,72	-6,46	0,0	0,00	0,0
2006-11-13 04:00	10	31	100	0,0	19,23	-7,69	55,8	995,50	-8,09	-7,69	18,82	-3,96	1,2	0,00	0,0
2006-11-13 04:30	282	31	100	0,0	19,33	-9,79	55,8	995,50	-10,18	-9,79	18,92	-6,06	2,2	0,00	0,0
2006-11-13 05:00	282	31	100	0,0	19,33	-11,10	55,8	995,50	-11,48	-11,10	18,92	-7,37	0,0	0,00	0,0
2006-11-13 05:30	282	31	100	0,0	19,33	-11,10	55,8	994,50	-11,48	-11,10	18,92	-7,37	0,0	0,00	0,0
2006-11-13 06:00	282	31	100	0,0	19,33	-10,70	55,8	995,50	-11,08	-10,70	18,92	-6,97	0,0	0,00	0,0
2006-11-13 06:30	282	31	100	0,0	19,23	-10,19	55,8	994,50	-10,58	-10,19	18,82	-6,46	0,0	0,00	0,0
2006-11-13 07:00	224	31	100	0,0	19,23	-10,19	55,8	994,50	-10,58	-10,19	18,82	-6,46	0,0	0,00	0,0
2006-11-13 07:30	181	31	100	0,0	19,23	-10,09	55,8	993,50	-10,58	-10,09	18,82	-11,33	0,0	0,00	0,0
2006-11-13 08:00	181	31	100	0,0	19,23	-10,29	55,8	993,50	-10,58	-10,29	18,82	-11,53	0,0	0,00	0,0
2006-11-13 08:30	181	31	100	0,0	19,33	-10,29	55,8	993,50	-10,58	-10,29	18,92	-11,53	1,4	0,00	0,0
2006-11-13 09:00	181	31	100	0,0	19,33	-9,99	55,8	993,50	-10,38	-9,99	18,92	-6,26	1,4	0,00	0,0
2006-11-13 09:30	181	31	100	0,0	19,43	-9,59	55,8	993,50	-9,98	-9,59	19,02	-5,86	1,6	0,00	0,0
2006-11-13 10:00	181	31	100	0,0	19,43	-9,29	55,8	992,50	-9,68	-9,29	19,02	-5,56	0,0	0,00	0,0
2006-11-13 10:30	181	31	100	0,0	19,53	-8,99	55,8	992,50	-9,38	-8,99	19,12	-5,26	1,2	0,00	0,0

Datum	Vindrikt °	Fukt inne Rh%	Fukt ute Rh%	Vindhast m/s	Temp in °C	Temp ute °C	Nb. Mån mm	Tryck Mbar	Daggp °C	Kyleffekt °C	Vix inne °C	Vix ute °C	Vindby m/s	Korr lufttryck	Nederb./dygn mm
2006-11-13 11:00	181	31	100	0,0	19,43	-8,89	55,8	991,50	-9,28	-8,89	19,02	-5,16	1,4	0,00	0,0
2006-11-13 11:30	181	31	100	0,0	19,43	-8,39	55,8	990,50	-8,78	-8,39	19,02	-4,66	1,4	0,00	0,0
2006-11-13 12:00	181	31	100	0,0	19,43	-7,99	55,8	990,50	-8,39	-7,99	19,02	-4,26	1,4	0,00	0,0
2006-11-13 12:30	181	31	100	0,0	19,33	-7,59	55,8	990,50	-7,99	-7,59	18,92	-3,86	1,2	0,00	0,0
2006-11-13 13:00	181	31	100	0,0	19,33	-7,39	55,8	990,50	-7,79	-7,39	18,92	-3,66	0,0	0,00	0,0
2006-11-13 13:30	181	31	100	0,0	19,33	-7,19	55,8	989,50	-7,59	-7,19	18,92	-3,46	2,0	0,00	0,0
2006-11-13 14:00	181	31	100	0,0	19,43	-6,89	55,8	989,50	-7,29	-6,89	19,02	-3,16	1,2	0,00	0,0
2006-11-13 14:30	182	31	100	0,0	19,53	-6,69	55,8	989,50	-7,09	-6,69	19,12	-2,96	1,6	0,00	0,0
2006-11-13 15:00	182	31	100	0,0	19,53	-6,49	55,8	989,50	-6,89	-6,49	19,12	-2,76	1,4	0,00	0,0
2006-11-13 15:30	182	31	100	0,0	19,63	-6,39	55,8	988,50	-6,79	-6,39	19,22	-2,66	1,6	0,00	0,0
2006-11-13 16:00	180	31	100	0,0	19,63	-6,19	55,8	988,50	-6,59	-6,19	19,22	-2,46	2,4	0,00	0,0
2006-11-13 16:30	180	31	100	0,0	19,53	-6,19	55,8	988,50	-6,59	-6,19	19,12	-2,46	2,0	0,00	0,0
2006-11-13 17:00	180	31	100	0,0	19,53	-6,09	55,8	988,50	-6,49	-6,09	19,12	-2,36	2,0	0,00	0,0
2006-11-13 17:30	180	31	100	0,0	19,53	-5,79	55,8	987,50	-6,19	-5,79	19,12	-2,06	2,2	0,00	0,0
2006-11-13 18:00	181	31	100	2,2	19,53	-5,49	55,8	987,50	-5,89	-5,49	19,12	-1,76	2,6	0,00	0,0
2006-11-13 18:30	180	31	100	0,0	19,43	-5,39	55,8	987,50	-5,79	-5,39	19,02	-1,66	2,6	0,00	0,0
2006-11-13 19:00	180	31	100	1,4	19,43	-5,19	55,8	987,50	-5,59	-5,19	19,02	-1,46	3,1	0,00	0,0
2006-11-13 19:30	180	31	100	1,8	19,33	-4,99	55,8	987,50	-5,39	-4,99	18,92	-1,26	2,8	0,00	0,0
2006-11-13 20:00	180	31	100	1,2	19,33	-4,69	55,8	987,50	-5,09	-4,69	18,92	-0,96	3,0	0,00	0,0
2006-11-13 20:30	180	31	100	1,2	19,23	-4,39	55,8	987,50	-4,79	-4,39	18,82	-0,66	4,3	0,00	0,0
2006-11-13 21:00	180	31	100	2,6	19,13	-4,19	55,8	987,50	-4,59	-6,23	18,72	-0,46	3,5	0,00	0,0
2006-11-13 21:30	180	31	100	2,4	19,03	-3,99	55,8	987,50	-4,40	-6,01	18,62	-0,26	4,1	0,00	0,0
2006-11-13 22:00	180	31	100	2,8	19,03	-3,79	55,8	987,50	-4,20	-7,17	18,62	-0,06	3,7	0,00	0,0
2006-11-13 22:30	180	31	100	2,8	19,03	-3,59	55,8	987,50	-4,00	-6,95	18,62	0,14	3,9	0,00	0,0
2006-11-13 23:00	180	31	100	3,7	19,13	-3,49	55,8	987,50	-3,90	-9,55	18,72	0,24	4,1	0,00	0,0
2006-11-13 23:30	180	31	100	1,8	19,23	-3,29	55,8	987,50	-3,70	-3,29	18,82	0,44	4,5	0,00	0,0
2006-11-14 00:00	180	31	100	1,8	19,33	-3,19	55,8	987,50	-3,60	-3,19	18,92	0,54	4,5	0,00	0,0
2006-11-14 00:30	180	31	100	3,5	19,33	-3,09	55,8	987,50	-3,50	-7,75	18,92	0,64	4,7	0,00	0,0
2006-11-14 01:00	180	31	100	2,4	19,33	-2,99	55,8	987,50	-3,40	-4,96	18,92	0,74	4,7	0,00	0,0
2006-11-14 01:30	181	31	100	2,8	19,33	-2,79	55,8	987,50	-3,20	-6,08	18,92	0,94	4,5	0,00	0,0
2006-11-14 02:00	180	31	100	3,0	19,33	-2,69	55,8	987,50	-3,10	-5,97	18,92	1,04	4,9	0,00	0,0
2006-11-14 02:30	180	31	100	4,1	19,23	-2,69	55,8	987,50	-3,10	-9,95	18,82	1,04	5,0	0,00	0,0
2006-11-14 03:00	180	31	100	2,4	19,23	-2,69	55,8	987,50	-3,10	-4,64	18,82	1,04	5,0	0,00	0,0
2006-11-14 03:30	180	30	100	3,3	19,23	-2,59	55,8	986,50	-3,00	-7,18	18,78	1,14	5,4	0,00	0,0
2006-11-14 04:00	180	31	100	2,0	19,23	-2,59	55,8	986,50	-3,00	-2,59	18,82	1,14	5,0	0,00	0,0
2006-11-14 04:30	180	31	100	2,8	19,33	-2,49	55,8	986,50	-2,90	-5,75	18,92	1,24	5,2	0,00	0,0
2006-11-14 05:00	180	31	100	2,8	19,33	-2,39	55,8	986,50	-2,80	-5,64	18,92	1,34	5,6	0,00	0,0
2006-11-14 05:30	180	30	100	3,1	19,33	-2,29	55,8	986,50	-2,70	-5,53	18,88	1,44	5,6	0,00	0,0
2006-11-14 06:00	180	30	100	3,5	19,33	-2,09	55,8	986,50	-2,50	-6,62	18,88	1,64	4,9	0,00	0,0
2006-11-14 06:30	180	30	100	3,7	19,23	-1,89	55,8	986,50	-2,30	-7,69	18,78	1,84	5,0	0,00	0,0
2006-11-14 07:00	180	30	100	3,3	19,23	-1,59	55,8	986,50	-2,00	-6,05	18,78	2,14	5,4	0,00	0,0
2006-11-14 07:30	180	30	100	3,0	19,23	-1,39	55,8	986,50	-1,80	-4,55	18,78	2,34	5,2	0,00	0,0
2006-11-14 08:00	180	30	100	4,3	19,23	-1,29	55,8	986,50	-1,70	-8,26	18,78	2,44	5,2	0,00	0,0
2006-11-14 08:30	180	30	100	3,5	19,23	-1,09	55,8	986,50	-1,50	-5,49	18,78	2,64	6,0	0,00	0,0
2006-11-14 09:00	180	30	100	3,9	19,23	-0,99	55,8	986,50	-1,40	-6,64	18,78	2,74	4,9	0,00	0,0
2006-11-14 09:30	180	30	100	2,6	19,23	-0,79	55,8	986,50	-1,20	-2,64	18,78	2,94	5,4	0,00	0,0

Datum	Vindrikt	Fukt inne	Fukt ute	Vindhast	Temp in	Temp ute	Nb. Mån	Tryck	Dagpp	Kyleffekt	Vix inne	Vix ute	Vindby	Korr lufttryck	Nederb./dygn
	°	Rh%	Rh%	m/s	°C	°C	mm	Mbar	°C	°C	°C	°C	m/s		mm
2006-11-14 10:00	180	31	100	3,0	19,33	-0,59	55,8	986,50	-1,00	-3,67	18,92	3,14	4,7	0,00	0,0
2006-11-14 10:30	180	31	100	3,3	19,33	-0,39	55,8	986,50	-0,80	-4,70	18,92	3,34	5,4	0,00	0,0
2006-11-14 11:00	180	31	100	3,9	19,33	-0,29	55,8	985,50	-0,70	-5,82	18,92	3,44	5,2	0,00	0,0
2006-11-14 11:30	180	31	100	1,6	19,43	-0,09	55,8	985,50	-0,51	-0,09	19,02	3,64	5,6	0,00	0,0
2006-11-14 12:00	180	31	100	1,8	19,43	0,01	55,8	985,50	-0,41	0,01	19,02	3,74	4,5	0,00	0,0
2006-11-14 12:30	180	31	100	3,0	19,43	0,11	55,8	985,50	-0,31	-2,91	19,02	3,84	4,3	0,00	0,0
2006-11-14 13:00	180	31	100	2,8	19,53	0,11	55,8	985,50	-0,31	-2,91	19,12	3,84	4,5	0,00	0,0
2006-11-14 13:30	180	31	100	2,4	19,53	0,11	55,8	985,50	-0,31	-1,69	19,12	3,84	4,3	0,00	0,0
2006-11-14 14:00	180	31	100	2,0	19,53	0,01	55,8	985,50	-0,41	0,01	19,12	3,74	4,1	0,00	0,0
2006-11-14 14:30	180	30	100	0,0	19,53	0,01	55,8	985,50	-0,41	0,01	19,08	3,74	4,3	0,00	0,0
2006-11-14 15:00	180	30	100	2,2	19,53	-0,09	55,8	985,50	-0,51	-0,09	19,08	3,64	4,3	0,00	0,0
2006-11-14 15:30	180	31	100	2,0	19,53	-0,19	55,8	986,50	-0,60	-0,19	19,12	3,54	3,3	0,00	0,0
2006-11-14 16:00	180	31	100	0,0	19,53	-0,19	55,8	986,50	-0,60	-0,19	19,12	3,54	3,0	0,00	0,0
2006-11-14 16:30	180	31	100	0,0	19,53	-0,29	55,8	986,50	-0,70	-0,29	19,12	3,44	1,2	0,00	0,0
2006-11-14 17:00	180	31	100	0,0	19,53	-0,39	55,8	986,50	-0,80	-0,39	19,12	3,34	0,0	0,00	0,0
2006-11-14 17:30	180	31	100	0,0	19,53	-0,39	55,8	986,50	-0,80	-0,39	19,12	3,34	0,0	0,00	0,0
2006-11-14 18:00	180	31	100	0,0	19,63	-0,39	55,8	986,50	-0,80	-0,39	19,22	3,34	0,0	0,00	0,0
2006-11-14 18:30	180	31	100	0,0	19,53	-0,49	55,8	986,50	-0,90	-0,49	19,12	3,24	0,0	0,00	0,0
2006-11-14 19:00	180	31	100	0,0	19,53	-0,59	55,8	987,50	-1,00	-0,59	19,12	3,14	0,0	0,00	0,0
2006-11-14 19:30	180	31	100	0,0	19,53	-0,69	55,8	987,50	-1,10	-0,69	19,12	3,04	0,0	0,00	0,0
2006-11-14 20:00	180	31	100	0,0	19,43	-0,79	55,8	987,50	-1,20	-0,79	19,02	2,94	0,0	0,00	0,0
2006-11-14 20:30	180	31	100	0,0	19,43	-0,69	55,8	987,50	-1,10	-0,69	19,02	3,04	2,8	0,00	0,0
2006-11-14 21:00	180	31	100	0,0	19,43	-0,89	55,8	987,50	-1,30	-0,89	19,02	2,84	0,0	0,00	0,0
2006-11-14 21:30	180	31	100	0,0	19,43	-1,99	55,8	987,50	-2,40	-1,99	19,02	1,74	0,0	0,00	0,0
2006-11-14 22:00	180	31	100	0,0	19,43	-2,69	55,8	988,50	-3,10	-2,69	19,02	1,04	0,0	0,00	0,0
2006-11-14 22:30	180	31	100	0,0	19,43	-2,69	55,8	988,50	-3,10	-2,69	19,02	1,04	0,0	0,00	0,0
2006-11-14 23:00	180	31	100	0,0	19,43	-2,39	55,8	988,50	-2,80	-2,39	19,02	1,34	0,0	0,00	0,0
2006-11-14 23:30	180	31	100	0,0	19,43	-2,49	55,8	988,50	-2,90	-2,49	19,02	1,24	0,0	0,00	0,0
2006-11-15 00:00	180	31	100	0,0	19,43	-2,19	55,8	989,50	-2,60	-2,19	19,02	1,54	0,0	0,00	0,0
2006-11-15 00:30	180	31	100	0,0	19,43	-2,19	55,8	989,50	-2,60	-2,19	19,02	1,54	0,0	0,00	0,0
2006-11-15 01:00	180	31	100	0,0	19,43	-2,79	55,8	989,50	-3,20	-2,79	19,02	0,94	0,0	0,00	0,0
2006-11-15 01:30	180	31	100	0,0	19,33	-3,89	55,8	989,50	-4,30	-3,89	18,92	-0,16	0,0	0,00	0,0
2006-11-15 02:00	180	31	100	0,0	19,33	-2,39	55,8	990,50	-2,80	-2,39	18,92	1,34	0,0	0,00	0,0
2006-11-15 02:30	180	31	100	0,0	19,43	-2,49	55,8	990,50	-2,90	-2,49	19,02	1,24	0,0	0,00	0,0
2006-11-15 03:00	180	31	100	0,0	19,43	-2,59	55,8	990,50	-3,00	-2,59	19,02	1,14	0,0	0,00	0,0
2006-11-15 03:30	180	31	100	0,0	19,43	-2,59	55,8	990,50	-3,00	-2,59	19,02	1,14	0,0	0,00	0,0
2006-11-15 04:00	180	31	100	0,0	19,43	-2,69	55,8	990,50	-3,10	-2,69	19,02	1,04	0,0	0,00	0,0
2006-11-15 04:30	180	31	100	0,0	19,53	-2,69	55,8	991,50	-3,10	-2,69	19,12	1,04	0,0	0,00	0,0
2006-11-15 05:00	180	31	100	0,0	19,53	-2,59	55,8	991,50	-3,00	-2,59	19,12	1,14	0,0	0,00	0,0
2006-11-15 05:30	180	31	100	0,0	19,53	-2,59	55,8	991,50	-3,00	-2,59	19,12	1,14	0,0	0,00	0,0
2006-11-15 06:00	180	31	100	0,0	19,53	-2,29	55,8	991,50	-2,70	-2,29	19,12	1,44	0,0	0,00	0,0
2006-11-15 06:30	180	31	100	0,0	19,53	-1,99	55,8	991,50	-2,40	-1,99	19,12	1,74	0,0	0,00	0,0
2006-11-15 07:00	180	31	100	0,0	19,53	-2,29	55,8	992,50	-2,70	-2,29	19,12	1,44	0,0	0,00	0,0
2006-11-15 07:30	180	31	100	0,0	19,53	-2,39	55,8	992,50	-2,80	-2,39	19,12	1,34	0,0	0,00	0,0
2006-11-15 08:00	180	31	100	0,0	19,53	-2,39	55,8	992,50	-2,80	-2,39	19,12	1,34	0,0	0,00	0,0
2006-11-15 08:30	180	31	100	0,0	19,53	-2,59	55,8	993,50	-3,00	-2,59	19,12	1,14	0,0	0,00	0,0

Datum	Vindrikt °	Fukt inne Rh%	Fukt ute Rh%	Vindhast m/s	Temp in °C	Temp ute °C	Nb. Mån mm	Tryck Mbar	Daggp °C	Kyleffekt °C	Vix inne °C	Vix ute °C	Vindby m/s	Korr lufttryck	Nederb./dygn mm
2006-11-15 09:00	180	31	100	0,0	19,53	-2,39	55,8	993,50	-2,80	-2,39	19,12	1,34	0,0	0,00	0,0
2006-11-15 09:30	180	31	100	0,0	19,53	-2,29	55,8	993,50	-2,70	-2,29	19,12	1,44	0,0	0,00	0,0
2006-11-15 10:00	180	31	100	0,0	19,63	-2,19	55,8	993,50	-2,60	-2,19	19,22	1,54	0,0	0,00	0,0
2006-11-15 10:30	180	31	100	0,0	19,63	-1,89	55,8	993,50	-2,30	-1,89	19,22	1,84	0,0	0,00	0,0
2006-11-15 11:00	180	31	100	0,0	19,63	-1,59	55,8	994,50	-2,00	-1,59	19,22	2,14	0,0	0,00	0,0
2006-11-15 11:30	180	31	100	0,0	19,63	-1,49	55,8	994,50	-1,90	-1,49	19,22	2,24	0,0	0,00	0,0
2006-11-15 12:00	180	31	100	0,0	19,63	-1,49	55,8	994,50	-1,90	-1,49	19,22	2,24	0,0	0,00	0,0
2006-11-15 12:30	180	31	100	0,0	19,63	-1,39	55,8	994,50	-1,80	-1,39	19,22	2,34	0,0	0,00	0,0
2006-11-15 13:00	180	31	100	0,0	19,63	-1,09	55,8	994,50	-1,50	-1,09	19,22	2,64	0,0	0,00	0,0
2006-11-15 13:30	180	31	100	0,0	19,63	-0,89	55,8	995,50	-1,30	-0,89	19,22	2,84	0,0	0,00	0,0
2006-11-15 14:00	180	31	100	0,0	19,63	-1,69	55,8	995,50	-2,10	-1,69	19,22	2,04	0,0	0,00	0,0
2006-11-15 14:30	180	31	100	0,0	19,63	-2,29	55,8	995,50	-2,70	-2,29	19,22	1,44	0,0	0,00	0,0
2006-11-15 15:00	180	31	100	0,0	19,63	-2,49	55,8	995,50	-2,90	-2,49	19,22	1,24	0,0	0,00	0,0
2006-11-15 15:30	180	31	100	0,0	19,63	-2,49	55,8	996,50	-2,90	-2,49	19,22	1,24	0,0	0,00	0,0
2006-11-15 16:00	180	31	100	0,0	19,63	-2,89	55,8	996,50	-3,30	-2,89	19,22	0,84	0,0	0,00	0,0
2006-11-15 16:30	180	31	100	0,0	19,63	-3,39	55,8	996,50	-3,80	-3,39	19,22	0,34	0,0	0,00	0,0
2006-11-15 17:00	180	31	100	0,0	19,53	-3,29	55,8	997,50	-3,70	-3,29	19,12	0,44	0,0	0,00	0,0
2006-11-15 17:30	180	31	100	0,0	19,53	-3,39	55,8	997,50	-3,80	-3,39	19,12	0,34	0,0	0,00	0,0
2006-11-15 18:00	180	31	100	0,0	19,53	-3,59	55,8	997,50	-4,00	-3,59	19,12	0,14	0,0	0,00	0,0
2006-11-15 18:30	180	31	100	0,0	19,53	-3,89	55,8	997,50	-4,30	-3,89	19,12	-0,16	0,0	0,00	0,0
2006-11-15 19:00	180	31	100	0,0	19,53	-4,29	55,8	998,51	-4,69	-4,29	19,12	-0,56	0,0	0,00	0,0
2006-11-15 19:30	180	31	100	0,0	19,53	-4,29	55,8	998,51	-4,69	-4,29	19,12	-0,56	0,0	0,00	0,0
2006-11-15 20:00	180	31	100	0,0	19,53	-4,99	55,8	999,51	-5,39	-4,99	19,12	-1,26	0,0	0,00	0,0
2006-11-15 20:30	180	31	100	0,0	19,53	-4,99	55,8	999,51	-5,39	-4,99	19,12	-1,26	0,0	0,00	0,0
2006-11-15 21:00	180	31	100	0,0	19,43	-5,49	55,8	999,51	-5,89	-5,49	19,02	-1,76	0,0	0,00	0,0
2006-11-15 21:30	180	31	100	0,0	19,43	-5,49	55,8	999,51	-5,89	-5,49	19,02	-1,76	0,0	0,00	0,0
2006-11-15 22:00	180	31	100	0,0	19,33	-6,19	55,8	1000,51	-6,59	-6,19	18,92	-2,46	0,0	0,00	0,0
2006-11-15 22:30	180	31	100	0,0	19,23	-6,09	55,8	1000,51	-6,49	-6,09	18,82	-2,36	0,0	0,00	0,0
2006-11-15 23:00	180	31	100	0,0	19,23	-5,99	55,8	1001,51	-6,39	-5,99	18,82	-2,26	0,0	0,00	0,0
2006-11-15 23:30	180	31	100	0,0	19,33	-6,49	55,8	1001,51	-6,89	-6,49	18,92	-2,76	0,0	0,00	0,0
2006-11-16 00:00	180	31	100	0,0	19,43	-6,29	55,8	1001,51	-6,69	-6,29	19,02	-2,56	0,0	0,00	0,0
2006-11-16 00:30	180	30	100	0,0	19,53	-6,29	55,8	1001,51	-6,69	-6,29	19,08	-2,56	0,0	0,00	0,0
2006-11-16 01:00	180	30	100	0,0	19,63	-6,39	55,8	1001,51	-6,79	-6,39	19,18	-2,66	0,0	0,00	0,0
2006-11-16 01:30	180	30	100	0,0	19,63	-6,59	55,8	1002,51	-6,99	-6,59	19,18	-2,86	0,0	0,00	0,0
2006-11-16 02:00	180	30	100	0,0	19,63	-6,89	55,8	1002,51	-7,29	-6,89	19,18	-3,16	0,0	0,00	0,0
2006-11-16 02:30	180	31	100	0,0	19,53	-6,79	55,8	1002,51	-7,19	-6,79	19,12	-3,06	0,0	0,00	0,0
2006-11-16 03:00	180	31	100	0,0	19,43	-6,99	55,8	1002,51	-7,39	-6,99	19,02	-3,26	0,0	0,00	0,0
2006-11-16 03:30	180	31	100	0,0	19,33	-6,89	55,8	1002,51	-7,29	-6,89	18,92	-3,16	0,0	0,00	0,0
2006-11-16 04:00	180	31	100	0,0	19,33	-6,89	55,8	1002,51	-7,29	-6,89	18,92	-3,16	0,0	0,00	0,0
2006-11-16 04:30	180	31	100	0,0	19,43	-6,79	55,8	1002,51	-7,19	-6,79	19,02	-3,06	0,0	0,00	0,0
2006-11-16 05:00	180	31	100	0,0	19,53	-6,69	55,8	1002,51	-7,09	-6,69	19,12	-2,96	0,0	0,00	0,0
2006-11-16 05:30	180	30	100	0,0	19,53	-6,59	55,8	1002,51	-6,99	-6,59	19,08	-2,86	0,0	0,00	0,0
2006-11-16 06:00	180	30	100	0,0	19,63	-6,79	55,8	1003,51	-7,19	-6,79	19,18	-3,06	0,0	0,00	0,0
2006-11-16 06:30	180	30	100	0,0	19,63	-6,89	55,8	1002,51	-7,29	-6,89	19,18	-3,16	0,0	0,00	0,0
2006-11-16 07:00	180	30	100	0,0	19,63	-7,19	55,8	1002,51	-7,59	-7,19	19,18	-3,46	0,0	0,00	0,0
2006-11-16 07:30	180	30	100	0,0	19,63	-7,19	55,8	1002,51	-7,59	-7,19	19,18	-3,46	0,0	0,00	0,0

Datum	Vindrikt °	Fukt inne Rh%	Fukt ute Rh%	Vindhast m/s	Temp in °C	Temp ute °C	Nb. Mån mm	Tryck Mbar	Daggp °C	Kyleffekt °C	Vix inne °C	Vix ute °C	Vindby m/s	Korr lufttryck	Nederb./dygn mm
2006-11-17 07:00	115	31	100	2,0	19,53	2,82	66,6	994,50	2,39	2,82	19,12	6,55	3,3	0,00	9,0
2006-11-17 07:30	134	31	100	4,3	19,53	3,02	66,6	994,50	2,59	-3,08	19,12	6,75	5,8	0,00	9,0
2006-11-17 08:00	121	31	100	5,2	19,53	3,22	66,6	994,50	2,79	-4,49	19,12	6,95	5,6	0,00	9,0
2006-11-17 08:30	124	31	100	2,0	19,53	3,32	66,6	994,50	2,89	3,32	19,12	7,05	5,4	0,00	9,0
2006-11-17 09:00	130	31	100	0,0	19,63	3,32	66,6	995,50	2,89	3,32	19,22	7,05	4,7	0,00	9,0
2006-11-17 09:30	131	31	100	3,3	19,63	3,42	66,6	995,50	2,99	-0,40	19,22	7,15	5,6	0,00	9,0
2006-11-17 10:00	156	31	100	0,0	19,63	3,62	66,6	995,50	3,19	3,62	19,22	7,35	5,6	0,00	9,0
2006-11-17 10:30	156	31	100	0,0	19,63	3,82	66,6	996,50	3,39	3,82	19,22	7,55	0,0	0,00	9,0
2006-11-17 11:00	188	31	100	0,0	19,63	3,52	66,6	996,50	3,09	3,52	19,22	7,25	0,0	0,00	9,0
2006-11-17 11:30	165	31	100	0,0	19,63	3,62	67,8	996,50	3,19	3,62	19,22	7,35	0,0	1,20	10,2
2006-11-17 12:00	116	31	100	0,0	19,63	3,62	67,8	996,50	3,19	3,62	19,22	7,35	0,0	1,20	10,2
2006-11-17 12:30	115	31	100	0,0	19,63	3,62	67,8	997,50	3,19	3,62	19,22	7,35	0,0	0,00	10,2
2006-11-17 13:00	151	31	100	0,0	19,63	3,42	67,8	998,51	2,99	3,42	19,22	7,15	0,0	0,00	10,2
2006-11-17 13:30	151	32	100	0,0	19,63	3,32	67,8	998,51	2,89	3,32	19,26	7,05	0,0	0,00	10,2
2006-11-17 14:00	151	32	100	0,0	19,63	2,92	67,8	999,51	2,49	2,92	19,26	6,65	0,0	0,00	10,2
2006-11-17 14:30	151	32	100	0,0	19,63	3,02	67,8	999,51	2,59	3,02	19,26	6,75	0,0	0,00	10,2
2006-11-17 15:00	168	32	100	0,0	19,63	2,12	67,8	1000,51	1,69	2,12	19,26	5,85	0,0	0,00	10,2
2006-11-17 15:30	101	32	100	0,0	19,63	2,32	67,8	1000,51	1,89	2,32	19,26	6,05	0,0	0,00	10,2
2006-11-17 16:00	63	32	100	0,0	19,63	2,12	67,8	1001,51	1,69	2,12	19,26	5,85	0,0	0,00	10,2
2006-11-17 16:30	51	32	100	0,0	19,73	2,32	67,8	1001,51	1,89	2,32	19,36	6,05	0,0	0,00	10,2
2006-11-17 17:00	71	32	100	0,0	19,63	2,42	67,8	1001,51	1,99	2,42	19,26	6,15	0,0	0,00	10,2
2006-11-17 17:30	84	32	100	0,0	19,63	2,42	67,8	1002,51	1,99	2,42	19,26	6,15	0,0	0,00	10,2
2006-11-17 18:00	82	32	100	0,0	19,63	2,42	67,8	1002,51	1,99	2,42	19,26	6,15	0,0	0,00	10,2
2006-11-17 18:30	87	32	100	0,0	19,53	2,12	67,8	1002,51	1,69	2,12	19,16	5,85	0,0	0,00	10,2
2006-11-17 19:00	87	32	100	0,0	19,53	1,02	67,8	1002,51	0,59	1,02	19,16	4,75	0,0	0,00	10,2
2006-11-17 19:30	88	32	100	0,0	19,53	1,72	67,8	1003,51	1,29	1,72	19,16	5,45	0,0	0,00	10,2
2006-11-17 20:00	82	32	100	0,0	19,43	1,92	67,8	1003,51	1,49	1,92	19,06	5,65	0,0	0,00	10,2
2006-11-17 20:30	85	32	100	0,0	19,43	1,42	67,8	1003,51	0,99	1,42	19,06	5,15	0,0	0,00	10,2
2006-11-17 21:00	77	32	100	0,0	19,33	1,32	67,8	1003,51	0,89	1,32	18,96	5,05	0,0	0,00	10,2
2006-11-17 21:30	91	32	100	0,0	19,23	1,02	67,8	1003,51	0,59	1,02	18,86	4,75	0,0	0,00	10,2
2006-11-17 22:00	87	32	100	0,0	19,33	0,61	67,8	1003,51	0,19	0,61	18,96	4,34	0,0	0,00	10,2
2006-11-17 22:30	82	32	100	0,0	19,33	0,21	67,8	1004,51	-0,21	0,21	18,96	3,94	0,0	0,00	10,2
2006-11-17 23:00	82	32	100	0,0	19,33	-0,19	67,8	1004,51	-0,60	-0,19	18,96	3,54	0,0	0,00	10,2
2006-11-17 23:30	83	32	100	0,0	19,33	-0,29	67,8	1004,51	-0,70	-0,29	18,96	3,44	0,0	0,00	10,2
2006-11-18 00:00	82	32	100	0,0	19,23	-0,39	67,8	1004,51	-0,80	-0,39	18,86	3,34	0,0	0,00	0,0
2006-11-18 00:30	82	32	100	0,0	19,33	-0,39	67,8	1004,51	-0,80	-0,39	18,96	3,34	0,0	0,00	0,0
2006-11-18 01:00	82	32	100	0,0	19,33	-0,39	67,8	1004,51	-0,80	-0,39	18,96	3,34	0,0	0,00	0,0
2006-11-18 01:30	82	32	100	0,0	19,43	-0,59	67,8	1004,51	-1,00	-0,59	19,06	3,14	0,0	0,00	0,0
2006-11-18 02:00	82	32	100	0,0	19,63	-0,69	67,8	1004,51	-1,10	-0,69	19,26	3,04	0,0	0,00	0,0
2006-11-18 02:30	82	32	100	0,0	19,73	-0,79	67,8	1004,51	-1,20	-0,79	19,36	2,94	0,0	0,00	0,0
2006-11-18 03:00	82	32	100	0,0	19,83	-1,09	67,8	1004,51	-1,50	-1,09	19,46	2,64	0,0	0,00	0,0
2006-11-18 03:30	82	32	100	0,0	19,83	-1,39	67,8	1004,51	-1,80	-1,39	19,46	2,34	0,0	0,00	0,0
2006-11-18 04:00	82	32	100	0,0	19,73	-1,39	67,8	1004,51	-1,80	-1,39	19,36	2,34	0,0	0,00	0,0
2006-11-18 04:30	82	32	100	0,0	19,73	-1,39	67,8	1004,51	-1,80	-1,39	19,36	2,34	0,0	0,00	0,0
2006-11-18 05:00	82	32	100	0,0	19,63	-2,09	67,8	1004,51	-2,50	-2,09	19,26	1,64	0,0	0,00	0,0
2006-11-18 05:30	82	32	100	0,0	19,63	-1,49	67,8	1004,51	-1,90	-1,49	19,26	2,24	0,0	0,00	0,0

Datum	Vindrikt °	Fukt inne Rh%	Fukt ute Rh%	Vindhast m/s	Temp in °C	Temp ute °C	Nb. Mån mm	Tryck Mbar	Dagpp °C	Kyleffekt °C	Vix inne °C	Vix ute °C	Vindby m/s	Korr lufttryck	Nederb./dygn mm
2006-11-21 03:00	141	31	100	6,0	18,23	0,51	69,6	993,50	0,09	-9,19	17,82	4,24	8,3	0,00	0,0
2006-11-21 03:30	132	31	100	5,2	18,13	0,61	69,6	992,50	0,19	-7,76	17,72	4,34	8,9	0,00	0,0
2006-11-21 04:00	136	31	100	5,4	18,13	0,61	69,6	993,50	0,19	-8,41	17,72	4,34	8,1	0,00	0,0
2006-11-21 04:30	138	31	100	5,6	18,13	0,72	69,6	992,50	0,29	-8,28	17,72	4,44	6,8	0,00	0,0
2006-11-21 05:00	198	31	100	4,7	18,13	1,02	69,6	992,50	0,59	-6,62	17,72	4,75	8,1	0,00	0,0
2006-11-21 05:30	138	31	100	5,8	18,13	1,12	69,6	993,50	0,69	-7,77	17,72	4,85	7,5	0,00	0,0
2006-11-21 06:00	132	31	100	7,3	18,13	1,12	69,6	992,50	0,69	-10,31	17,72	4,85	9,0	0,00	0,0
2006-11-21 06:30	132	31	100	5,2	18,03	1,12	69,6	992,50	0,69	-7,13	17,62	4,85	10,2	0,00	0,0
2006-11-21 07:00	156	31	100	5,4	18,03	1,22	69,6	992,50	0,79	-7,64	17,62	4,95	8,9	0,00	0,0
2006-11-21 07:30	127	31	100	6,2	18,03	1,32	69,6	992,50	0,89	-8,15	17,62	5,05	8,7	0,00	0,0
2006-11-21 08:00	128	31	100	6,8	18,03	1,32	69,6	992,50	0,89	-9,47	17,62	5,05	9,0	0,00	0,0
2006-11-21 08:30	123	31	100	4,5	18,03	1,32	69,6	992,50	0,89	-6,25	17,62	5,05	8,5	0,00	0,0
2006-11-21 09:00	100	31	100	2,4	18,13	1,32	69,6	992,50	0,89	-0,42	17,72	5,05	7,3	0,00	0,0
2006-11-21 09:30	115	31	100	0,0	18,23	1,32	69,6	993,50	0,89	1,32	17,82	5,05	5,0	0,00	0,0
2006-11-21 10:00	141	32	100	0,0	18,23	1,32	69,6	993,50	0,89	1,32	17,85	5,05	0,0	0,00	0,0
2006-11-21 10:30	123	32	100	0,0	18,23	1,22	69,6	993,50	0,79	1,22	17,85	4,95	0,0	0,00	0,0
2006-11-21 11:00	126	32	100	0,0	18,13	1,02	69,6	993,50	0,59	1,02	17,75	4,75	0,0	0,00	0,0
2006-11-21 11:30	114	32	100	0,0	18,03	0,82	71,4	993,50	0,39	0,82	17,65	4,54	0,0	1,80	1,8
2006-11-21 12:00	118	32	100	0,0	17,93	0,92	71,4	993,50	0,49	0,92	17,55	4,64	0,0	1,80	1,8
2006-11-21 12:30	106	32	100	0,0	17,93	1,02	71,4	992,50	0,59	1,02	17,55	4,75	0,0	0,00	1,8
2006-11-21 13:00	99	32	100	0,0	17,93	1,12	71,4	992,50	0,69	1,12	17,55	4,85	0,0	0,00	1,8
2006-11-21 13:30	117	32	100	0,0	18,03	1,12	71,4	992,50	0,69	1,12	17,65	4,85	0,0	0,00	1,8
2006-11-21 14:00	113	32	100	0,0	18,13	1,32	71,4	992,50	0,89	1,32	17,75	5,05	0,0	0,00	1,8
2006-11-21 14:30	129	32	100	0,0	18,23	1,32	71,4	992,50	0,89	1,32	17,85	5,05	0,0	0,00	1,8
2006-11-21 15:00	129	32	100	0,0	18,33	1,22	71,4	992,50	0,79	1,22	17,95	4,95	0,0	0,00	1,8
2006-11-21 15:30	138	32	100	0,0	18,43	1,22	71,4	992,50	0,79	1,22	18,05	4,95	0,0	0,00	1,8
2006-11-21 16:00	93	32	100	0,0	18,33	1,22	71,4	992,50	0,79	1,22	17,95	4,95	0,0	0,00	1,8
2006-11-21 16:30	113	32	100	0,0	18,23	1,22	72,6	991,50	0,79	1,22	17,85	4,95	4,1	1,20	3,0
2006-11-21 17:00	128	32	100	0,0	18,23	1,22	72,6	991,50	0,79	1,22	17,85	4,95	0,0	1,20	3,0
2006-11-21 17:30	126	32	100	0,0	18,23	1,12	72,6	991,50	0,69	1,12	17,85	4,85	0,0	0,00	3,0
2006-11-21 18:00	122	32	100	0,0	18,23	1,12	72,6	991,50	0,69	1,12	17,85	4,85	0,0	0,00	3,0
2006-11-21 18:30	140	32	100	0,0	18,23	1,02	72,6	991,50	0,59	1,02	17,85	4,75	0,0	0,00	3,0
2006-11-21 19:00	122	32	100	0,0	18,23	0,82	72,6	991,50	0,39	0,82	17,85	4,54	0,0	0,00	3,0
2006-11-21 19:30	113	32	100	0,0	18,33	0,51	72,6	991,50	0,09	0,51	17,95	4,24	0,0	0,00	3,0
2006-11-21 20:00	79	32	100	0,0	18,43	0,61	72,6	991,50	0,19	0,61	18,05	4,34	0,0	0,00	3,0
2006-11-21 20:30	106	32	100	0,0	18,43	0,61	72,6	991,50	0,19	0,61	18,05	4,34	0,0	0,00	3,0
2006-11-21 21:00	132	32	100	0,0	18,53	0,72	72,6	991,50	0,29	0,72	18,15	4,44	0,0	0,00	3,0
2006-11-21 21:30	123	32	100	0,0	18,53	0,72	72,6	991,50	0,29	0,72	18,15	4,44	0,0	0,00	3,0
2006-11-21 22:00	100	32	100	0,0	18,43	0,82	72,6	992,50	0,39	0,82	18,05	4,54	0,0	0,00	3,0
2006-11-21 22:30	127	32	100	0,0	18,43	0,82	72,6	991,50	0,39	0,82	18,05	4,54	0,0	0,00	3,0
2006-11-21 23:00	123	32	100	0,0	18,43	0,82	72,6	991,50	0,39	0,82	18,05	4,54	0,0	0,00	3,0
2006-11-21 23:30	114	32	100	0,0	18,43	0,92	72,6	991,50	0,49	0,92	18,05	4,64	0,0	0,00	3,0
2006-11-22 00:00	118	32	100	0,0	18,43	0,82	72,6	991,50	0,39	0,82	18,05	4,54	0,0	0,00	0,0
2006-11-22 00:30	93	32	100	0,0	18,33	0,82	72,6	991,50	0,39	0,82	17,95	4,54	0,0	0,00	0,0
2006-11-22 01:00	122	32	100	0,0	18,43	0,92	73,8	991,50	0,49	0,92	18,05	4,64	0,0	1,20	1,2
2006-11-22 01:30	117	32	100	0,0	18,43	0,92	73,8	991,50	0,49	0,92	18,05	4,64	0,0	1,20	1,2

Datum	Vindrikt °	Fukt inne Rh%	Fukt ute Rh%	Vindhast m/s	Temp in °C	Temp ute °C	Nb. Mån mm	Tryck Mbar	Daggp °C	Kyleffekt °C	Vix inne °C	Vix ute °C	Vindby m/s	Korr lufttryck	Nederb./dygn mm
2006-11-22 02:00	124	33	100	0,0	18,43	1,02	73,8	991,50	0,59	1,02	18,09	4,75	0,0	0,00	1,2
2006-11-22 02:30	101	33	100	0,0	18,53	1,02	73,8	991,50	0,59	1,02	18,19	4,75	0,0	0,00	1,2
2006-11-22 03:00	129	32	100	0,0	18,53	0,92	73,8	991,50	0,49	0,92	18,15	4,64	0,0	0,00	1,2
2006-11-22 03:30	122	32	100	0,0	18,63	1,02	73,8	991,50	0,59	1,02	18,26	4,75	0,0	0,00	1,2
2006-11-22 04:00	121	32	100	0,0	18,63	1,02	73,8	991,50	0,59	1,02	18,26	4,75	0,0	0,00	1,2
2006-11-22 04:30	116	32	100	0,0	18,63	1,02	73,8	991,50	0,59	1,02	18,26	4,75	0,0	0,00	1,2
2006-11-22 05:00	109	32	100	0,0	18,63	0,92	73,8	991,50	0,49	0,92	18,26	4,64	0,0	0,00	1,2
2006-11-22 05:30	109	32	100	0,0	18,63	0,82	73,8	991,50	0,39	0,82	18,26	4,54	0,0	0,00	1,2
2006-11-22 06:00	98	32	100	0,0	18,63	0,92	73,8	991,50	0,49	0,92	18,26	4,64	0,0	0,00	1,2
2006-11-22 06:30	86	32	100	0,0	18,63	0,92	73,8	991,50	0,49	0,92	18,26	4,64	0,0	0,00	1,2
2006-11-22 07:00	108	32	100	0,0	18,63	0,92	73,8	991,50	0,49	0,92	18,26	4,64	0,0	0,00	1,2
2006-11-22 07:30	110	32	100	0,0	18,63	0,92	73,8	991,50	0,49	0,92	18,26	4,64	0,0	0,00	1,2
2006-11-22 08:00	87	32	100	0,0	18,63	1,02	73,8	991,50	0,59	1,02	18,26	4,75	0,0	0,00	1,2
2006-11-22 08:30	103	32	100	0,0	18,63	0,92	73,8	991,50	0,49	0,92	18,26	4,64	0,0	0,00	1,2
2006-11-22 09:00	109	32	100	0,0	18,63	0,92	73,8	991,50	0,49	0,92	18,26	4,64	0,0	0,00	1,2
2006-11-22 09:30	100	32	100	0,0	18,63	1,02	73,8	991,50	0,59	1,02	18,26	4,75	0,0	0,00	1,2
2006-11-22 10:00	132	32	100	0,0	18,63	1,02	73,8	991,50	0,59	1,02	18,26	4,75	0,0	0,00	1,2
2006-11-22 10:30	101	33	100	0,0	18,43	1,02	73,8	991,50	0,59	1,02	18,09	4,75	0,0	0,00	1,2
2006-11-22 11:00	128	33	100	0,0	18,33	0,92	73,8	991,50	0,49	0,92	17,99	4,64	0,0	0,00	1,2
2006-11-22 11:30	100	33	100	0,0	18,23	0,82	73,8	991,50	0,39	0,82	17,89	4,54	0,0	0,00	1,2
2006-11-22 12:00	110	33	100	0,0	18,13	0,72	74,4	991,50	0,29	0,72	17,79	4,44	3,3	0,60	1,8
2006-11-22 12:30	108	33	100	0,0	18,03	0,72	74,4	991,50	0,29	0,72	17,69	4,44	0,0	0,60	1,8
2006-11-22 13:00	114	33	100	0,0	18,03	0,61	74,4	991,50	0,19	0,61	17,69	4,34	0,0	0,00	1,8
2006-11-22 13:30	106	33	100	0,0	18,03	0,61	74,4	991,50	0,19	0,61	17,69	4,34	0,0	0,00	1,8
2006-11-22 14:00	107	33	100	0,0	18,03	0,51	74,4	991,50	0,09	0,51	17,69	4,24	0,0	0,00	1,8
2006-11-22 14:30	103	33	100	0,0	18,13	0,41	74,4	991,50	-0,01	0,41	17,79	4,14	0,0	0,00	1,8
2006-11-22 15:00	107	33	100	0,0	18,23	0,41	74,4	991,50	-0,01	0,41	17,89	4,14	0,0	0,00	1,8
2006-11-22 15:30	109	33	100	0,0	18,23	0,51	75,0	991,50	0,09	0,51	17,89	4,24	0,0	0,60	2,4
2006-11-22 16:00	133	33	100	0,0	18,33	0,61	75,0	991,50	0,19	0,61	17,99	4,34	0,0	0,60	2,4
2006-11-22 16:30	117	33	100	0,0	18,33	0,72	75,0	991,50	0,29	0,72	17,99	4,44	0,0	0,00	2,4
2006-11-22 17:00	128	33	100	0,0	18,33	0,92	75,0	992,50	0,49	0,92	17,99	4,64	0,0	0,00	2,4
2006-11-22 17:30	119	33	100	0,0	18,23	1,02	75,0	992,50	0,59	1,02	17,89	4,75	0,0	0,00	2,4
2006-11-22 18:00	123	33	100	0,0	18,13	0,82	75,0	992,50	0,39	0,82	17,79	4,54	0,0	0,00	2,4
2006-11-22 18:30	138	33	100	0,0	18,03	0,92	75,0	992,50	0,49	0,92	17,69	4,64	0,0	0,00	2,4
2006-11-22 19:00	150	33	100	0,0	17,93	0,82	75,0	992,50	0,39	0,82	17,59	4,54	0,0	0,00	2,4
2006-11-22 19:30	138	33	100	0,0	17,93	0,72	75,0	992,50	0,29	0,72	17,59	4,44	0,0	0,00	2,4
2006-11-22 20:00	88	33	100	0,0	18,03	0,51	75,0	992,50	0,09	0,51	17,69	4,24	0,0	0,00	2,4
2006-11-22 20:30	116	33	100	0,0	18,13	0,41	75,0	992,50	-0,01	0,41	17,79	4,14	0,0	0,00	2,4
2006-11-22 21:00	125	33	100	0,0	18,23	0,61	75,0	993,50	0,19	0,61	17,89	4,34	0,0	0,00	2,4
2006-11-22 21:30	127	33	100	0,0	18,43	0,82	75,0	993,50	0,39	0,82	18,09	4,54	0,0	0,00	2,4
2006-11-22 22:00	135	33	100	0,0	18,43	0,72	75,0	993,50	0,29	0,72	18,09	4,44	0,0	0,00	2,4
2006-11-22 22:30	128	33	100	0,0	18,43	0,72	75,0	993,50	0,29	0,72	18,09	4,44	0,0	0,00	2,4
2006-11-22 23:00	139	33	100	0,0	18,43	0,61	75,0	993,50	0,19	0,61	18,09	4,34	0,0	0,00	2,4
2006-11-22 23:30	133	33	100	0,0	18,43	0,11	75,0	993,50	-0,31	0,11	18,09	3,84	0,0	0,00	2,4
2006-11-23 00:00	112	33	100	0,0	18,33	-0,29	75,0	993,50	-0,70	-0,29	17,99	3,44	0,0	0,00	0,0
2006-11-23 00:30	118	33	100	0,0	18,33	-0,49	75,0	993,50	-0,90	-0,49	17,99	3,24	0,0	0,00	0,0

Datum	Vindrikt	Fukt inne	Fukt ute	Vindhast	Temp in	Temp ute	Nb. Mån	Tryck	Daggp	Kyleffekt	Vix inne	Vix ute	Vindby	Korr lufttryck	Nederb./dygn
	°	Rh%	Rh%	m/s	°C	°C	mm	Mbar	°C	°C	°C	°C	m/s		mm
2006-11-23 01:00	135	33	100	0,0	18,23	-0,49	75,0	993,50	-0,90	-0,49	17,89	3,24	0,0	0,00	0,0
2006-11-23 01:30	141	33	100	0,0	18,33	-0,19	75,0	993,50	-0,60	-0,19	17,99	3,54	0,0	0,00	0,0
2006-11-23 02:00	131	33	100	0,0	18,33	0,01	75,0	993,50	-0,41	0,01	17,99	3,74	0,0	0,00	0,0
2006-11-23 02:30	129	33	100	0,0	18,43	0,11	75,0	993,50	-0,31	0,11	18,09	3,84	0,0	0,00	0,0
2006-11-23 03:00	139	33	100	0,0	18,43	0,21	75,0	993,50	-0,21	0,21	18,09	3,94	0,0	0,00	0,0
2006-11-23 03:30	127	33	100	0,0	18,53	0,11	75,0	993,50	-0,31	0,11	18,19	3,84	0,0	0,00	0,0
2006-11-23 04:00	134	32	100	0,0	18,53	-0,19	75,0	993,50	-0,60	-0,19	18,15	3,54	0,0	0,00	0,0
2006-11-23 04:30	134	32	100	0,0	18,53	-0,19	75,0	993,50	-0,60	-0,19	18,15	3,54	0,0	0,00	0,0
2006-11-23 05:00	134	32	100	0,0	18,53	-0,39	75,0	993,50	-0,80	-0,39	18,15	3,34	0,0	0,00	0,0
2006-11-23 05:30	134	33	100	0,0	18,53	-0,39	75,0	993,50	-0,80	-0,39	18,19	3,34	0,0	0,00	0,0
2006-11-23 06:00	134	33	100	0,0	18,53	-0,49	75,0	993,50	-0,90	-0,49	18,19	3,24	0,0	0,00	0,0
2006-11-23 06:30	134	33	100	0,0	18,53	-0,49	75,0	993,50	-0,90	-0,49	18,19	3,24	0,0	0,00	0,0
2006-11-23 07:00	134	33	100	0,0	18,43	-0,59	75,0	993,50	-1,00	-0,59	18,09	3,14	0,0	0,00	0,0
2006-11-23 07:30	134	32	100	0,0	18,43	-0,59	75,0	993,50	-1,00	-0,59	18,05	3,14	0,0	0,00	0,0
2006-11-23 08:00	134	32	100	0,0	18,43	-0,49	75,0	993,50	-0,90	-0,49	18,05	3,24	0,0	0,00	0,0
2006-11-23 08:30	133	33	100	0,0	18,53	-0,19	75,0	994,50	-0,60	-0,19	18,19	3,54	0,0	0,00	0,0
2006-11-23 09:00	137	32	100	0,0	18,53	-0,19	75,0	994,50	-0,60	-0,19	18,15	3,54	0,0	0,00	0,0
2006-11-23 09:30	147	32	100	0,0	18,43	-0,29	75,0	994,50	-0,70	-0,29	18,05	3,44	0,0	0,00	0,0
2006-11-23 10:00	150	32	100	0,0	18,43	-0,19	75,0	994,50	-0,60	-0,19	18,05	3,54	0,0	0,00	0,0
2006-11-23 10:30	134	32	100	0,0	18,43	-0,09	75,0	994,50	-0,51	-0,09	18,05	3,64	0,0	0,00	0,0
2006-11-23 11:00	110	32	100	0,0	18,43	-0,09	75,0	994,50	-0,51	-0,09	18,05	3,64	0,0	0,00	0,0
2006-11-23 11:30	121	32	100	0,0	18,33	0,01	75,0	994,50	-0,41	0,01	17,95	3,74	0,0	0,00	0,0
2006-11-23 12:00	121	32	100	0,0	18,23	0,01	75,0	994,50	-0,41	0,01	17,85	3,74	0,0	0,00	0,0
2006-11-23 12:30	126	32	100	0,0	18,13	-0,09	75,0	994,50	-0,51	-0,09	17,75	3,64	0,0	0,00	0,0
2006-11-23 13:00	103	32	100	0,0	18,03	-0,19	75,0	994,50	-0,60	-0,19	17,65	3,54	0,0	0,00	0,0
2006-11-23 13:30	120	32	100	0,0	18,03	-0,29	75,0	994,50	-0,70	-0,29	17,65	3,44	0,0	0,00	0,0
2006-11-23 14:00	107	32	100	0,0	18,13	-0,39	75,0	994,50	-0,80	-0,39	17,75	3,34	0,0	0,00	0,0
2006-11-23 14:30	119	32	100	0,0	18,23	-0,39	75,0	994,50	-0,80	-0,39	17,85	3,34	0,0	0,00	0,0
2006-11-23 15:00	124	32	100	0,0	18,43	-0,39	75,0	994,50	-0,80	-0,39	18,05	3,34	0,0	0,00	0,0
2006-11-23 15:30	117	32	100	0,0	18,43	-0,49	75,0	994,50	-0,90	-0,49	18,05	3,24	0,0	0,00	0,0
2006-11-23 16:00	87	32	100	0,0	18,53	-0,49	75,0	994,50	-0,90	-0,49	18,15	3,24	0,0	0,00	0,0
2006-11-23 16:30	109	32	100	0,0	18,53	-0,49	75,0	994,50	-0,90	-0,49	18,15	3,24	0,0	0,00	0,0
2006-11-23 17:00	104	32	100	0,0	18,43	-0,59	75,0	994,50	-1,00	-0,59	18,05	3,14	0,0	0,00	0,0
2006-11-23 17:30	96	32	100	0,0	18,33	-0,59	75,0	994,50	-1,00	-0,59	17,95	3,14	0,0	0,00	0,0
2006-11-23 18:00	89	32	100	0,0	18,23	-0,49	75,0	994,50	-0,90	-0,49	17,85	3,24	0,0	0,00	0,0
2006-11-23 18:30	86	32	100	0,0	18,23	-0,49	75,0	994,50	-0,90	-0,49	17,85	3,24	0,0	0,00	0,0
2006-11-23 19:00	106	32	100	0,0	18,23	-0,49	75,0	994,50	-0,90	-0,49	17,85	3,24	0,0	0,00	0,0
2006-11-23 19:30	107	33	100	0,0	18,33	-0,39	75,0	994,50	-0,80	-0,39	17,99	3,34	0,0	0,00	0,0
2006-11-23 20:00	108	33	100	0,0	18,43	-0,29	75,0	994,50	-0,70	-0,29	18,09	3,44	0,0	0,00	0,0
2006-11-23 20:30	103	33	100	0,0	18,43	-0,19	75,0	993,50	-0,60	-0,19	18,09	3,54	0,0	0,00	0,0
2006-11-23 21:00	130	33	100	0,0	18,53	-0,09	75,0	993,50	-0,51	-0,09	18,19	3,64	0,0	0,00	0,0
2006-11-23 21:30	115	33	100	0,0	18,43	0,01	75,0	993,50	-0,41	0,01	18,09	3,74	0,0	0,00	0,0
2006-11-23 22:00	126	33	100	0,0	18,43	0,01	75,0	993,50	-0,41	0,01	18,09	3,74	0,0	0,00	0,0
2006-11-23 22:30	89	33	100	0,0	18,43	-0,09	75,0	993,50	-0,51	-0,09	18,09	3,64	0,0	0,00	0,0
2006-11-23 23:00	107	33	100	0,0	18,43	-0,09	75,0	993,50	-0,51	-0,09	18,09	3,64	0,0	0,00	0,0
2006-11-23 23:30	99	33	100	0,0	18,33	-0,09	75,0	993,50	-0,51	-0,09	17,99	3,64	0,0	0,00	0,0

Datum	Vindrikt °	Fukt inne Rh%	Fukt ute Rh%	Vindhast m/s	Temp in °C	Temp ute °C	Nb. Mån mm	Tryck Mbar	Dagggp °C	Kyleffekt °C	Vix inne °C	Vix ute °C	Vindby m/s	Korr lufttryck	Nederb./dygn mm
2006-11-24 00:00	98	33	100	0,0	18,33	-0,09	75,0	993,50	-0,51	-0,09	17,99	3,64	0,0	0,00	0,0
2006-11-24 00:30	90	33	100	0,0	18,43	-0,09	75,0	993,50	-0,51	-0,09	18,09	3,64	0,0	0,00	0,0
2006-11-24 01:00	100	33	100	0,0	18,43	-0,09	75,0	992,50	-0,51	-0,09	18,09	3,64	0,0	0,00	0,0
2006-11-24 01:30	92	33	100	0,0	18,53	0,01	75,0	992,50	-0,41	0,01	18,19	3,74	0,0	0,00	0,0
2006-11-24 02:00	89	32	100	0,0	18,63	0,11	75,0	992,50	-0,31	0,11	18,26	3,84	0,0	0,00	0,0
2006-11-24 02:30	102	32	100	0,0	18,63	0,21	75,0	991,50	-0,21	0,21	18,26	3,94	0,0	0,00	0,0
2006-11-24 03:00	106	32	100	0,0	18,63	0,41	75,0	991,50	-0,01	0,41	18,26	4,14	0,0	0,00	0,0
2006-11-24 03:30	87	32	100	0,0	18,73	0,61	75,0	991,50	0,19	0,61	18,36	4,34	0,0	0,00	0,0
2006-11-24 04:00	101	32	100	0,0	18,73	0,72	75,0	991,50	0,29	0,72	18,36	4,44	0,0	0,00	0,0
2006-11-24 04:30	93	32	100	0,0	18,63	0,72	75,0	990,50	0,29	0,72	18,26	4,44	0,0	0,00	0,0
2006-11-24 05:00	76	32	100	0,0	18,63	0,72	75,0	990,50	0,29	0,72	18,26	4,44	0,0	0,00	0,0
2006-11-24 05:30	87	32	100	0,0	18,63	0,61	75,0	990,50	0,19	0,61	18,26	4,34	0,0	0,00	0,0
2006-11-24 06:00	97	32	100	0,0	18,63	0,61	75,0	989,50	0,19	0,61	18,26	4,34	0,0	0,00	0,0
2006-11-24 06:30	83	32	100	0,0	18,63	0,61	75,0	989,50	0,19	0,61	18,26	4,34	0,0	0,00	0,0
2006-11-24 07:00	82	32	100	0,0	18,63	0,61	75,0	989,50	0,19	0,61	18,26	4,34	0,0	0,00	0,0
2006-11-24 07:30	95	32	100	0,0	18,63	0,61	75,0	989,50	0,19	0,61	18,26	4,34	0,0	0,00	0,0
2006-11-24 08:00	96	32	100	0,0	18,63	0,51	75,0	989,50	0,09	0,51	18,26	4,24	0,0	0,00	0,0
2006-11-24 08:30	85	32	100	0,0	18,53	0,41	75,0	989,50	-0,01	0,41	18,15	4,14	0,0	0,00	0,0
2006-11-24 09:00	121	33	100	0,0	18,53	0,51	76,2	989,50	0,09	0,51	18,19	4,24	0,0	1,20	1,2
2006-11-24 09:30	97	33	100	0,0	18,53	0,51	76,2	989,50	0,09	0,51	18,19	4,24	0,0	1,20	1,2
2006-11-24 10:00	103	33	100	0,0	18,43	0,61	76,2	989,50	0,19	0,61	18,09	4,34	0,0	0,00	1,2
2006-11-24 10:30	148	33	100	0,0	18,43	0,61	76,2	989,50	0,19	0,61	18,09	4,34	0,0	0,00	1,2
2006-11-24 11:00	148	33	100	0,0	18,43	0,61	76,2	990,50	0,19	0,61	18,09	4,34	0,0	0,00	1,2
2006-11-24 11:30	93	33	100	0,0	18,43	0,82	76,2	990,50	0,39	0,82	18,09	4,54	0,0	0,00	1,2
2006-11-24 12:00	137	33	100	0,0	18,33	0,92	76,2	990,50	0,49	0,92	17,99	4,64	0,0	0,00	1,2
2006-11-24 12:30	96	33	100	0,0	18,43	0,92	76,2	990,50	0,49	0,92	18,09	4,64	0,0	0,00	1,2
2006-11-24 13:00	107	33	100	0,0	18,43	1,02	76,2	990,50	0,59	1,02	18,09	4,75	0,0	0,00	1,2
2006-11-24 13:30	130	33	100	0,0	18,43	0,72	76,2	990,50	0,29	0,72	18,09	4,44	0,0	0,00	1,2
2006-11-24 14:00	154	33	100	0,0	18,33	0,61	76,2	991,50	0,19	0,61	17,99	4,34	0,0	0,00	1,2
2006-11-24 14:30	143	33	100	0,0	18,23	0,51	76,2	990,50	0,09	0,51	17,89	4,24	0,0	0,00	1,2
2006-11-24 15:00	128	33	100	0,0	18,03	0,82	76,2	990,50	0,39	0,82	17,69	4,54	0,0	0,00	1,2
2006-11-24 15:30	90	33	100	0,0	17,93	1,02	76,2	991,50	0,59	1,02	17,59	4,75	0,0	0,00	1,2
2006-11-24 16:00	71	33	100	0,0	17,93	1,32	76,2	991,50	0,89	1,32	17,59	5,05	0,0	0,00	1,2
2006-11-24 16:30	6	33	100	0,0	17,93	0,92	76,2	991,50	0,49	0,92	17,59	4,64	0,0	0,00	1,2
2006-11-24 17:00	127	33	100	0,0	18,03	0,82	76,2	991,50	0,39	0,82	17,69	4,54	0,0	0,00	1,2
2006-11-24 17:30	143	33	100	0,0	18,73	1,02	76,2	991,50	0,59	1,02	18,39	4,75	0,0	0,00	1,2
2006-11-24 18:00	126	33	100	0,0	19,03	1,32	76,2	991,50	0,89	1,32	18,69	5,05	2,0	0,00	1,2
2006-11-24 18:30	123	33	100	0,0	19,03	1,52	76,2	991,50	1,09	1,52	18,69	5,25	0,0	0,00	1,2
2006-11-24 19:00	124	33	100	0,0	19,03	1,52	76,2	992,50	1,09	1,52	18,69	5,25	0,0	0,00	1,2
2006-11-24 19:30	147	33	100	0,0	18,93	1,42	76,2	992,50	0,99	1,42	18,59	5,15	0,0	0,00	1,2
2006-11-24 20:00	121	33	100	0,0	19,13	1,12	76,2	992,50	0,69	1,12	18,79	4,85	2,4	0,00	1,2
2006-11-24 20:30	132	33	100	0,0	19,13	1,02	76,2	992,50	0,59	1,02	18,79	4,75	0,0	0,00	1,2
2006-11-24 21:00	121	33	100	0,0	19,13	0,92	76,2	992,50	0,49	0,92	18,79	4,64	0,0	0,00	1,2
2006-11-24 21:30	129	33	100	0,0	19,03	0,72	76,2	993,50	0,29	0,72	18,69	4,44	0,0	0,00	1,2
2006-11-24 22:00	144	33	100	0,0	19,03	0,51	76,2	993,50	0,09	0,51	18,69	4,24	0,0	0,00	1,2
2006-11-24 22:30	139	32	100	0,0	19,03	0,72	76,2	993,50	0,29	0,72	18,66	4,44	0,0	0,00	1,2

Datum	Vindrikt °	Fukt inne Rh%	Fukt ute Rh%	Vindhast m/s	Temp in °C	Temp ute °C	Nb. Mån mm	Tryck Mbar	Dagpp °C	Kyleffekt °C	Vix inne °C	Vix ute °C	Vindby m/s	Korr lufttryck	Nederb./dygn mm
2006-11-24 23:00	142	32	100	0,0	19,03	0,82	76,2	994,50	0,39	0,82	18,66	4,54	0,0	0,00	1,2
2006-11-24 23:30	124	32	100	0,0	19,03	0,72	76,2	994,50	0,29	0,72	18,66	4,44	0,0	0,00	1,2
2006-11-25 00:00	100	32	100	0,0	19,13	0,51	76,2	994,50	0,09	0,51	18,76	4,24	0,0	0,00	0,0
2006-11-25 00:30	114	32	100	0,0	19,23	0,31	76,2	995,50	-0,11	0,31	18,86	4,04	0,0	0,00	0,0
2006-11-25 01:00	116	32	100	0,0	19,23	0,21	76,2	995,50	-0,21	0,21	18,86	3,94	0,0	0,00	0,0
2006-11-25 01:30	100	32	100	0,0	19,33	0,11	76,2	995,50	-0,31	0,11	18,96	3,84	0,0	0,00	0,0
2006-11-25 02:00	86	32	100	0,0	19,33	-0,59	76,2	995,50	-1,00	-0,59	18,96	3,14	0,0	0,00	0,0
2006-11-25 02:30	92	32	100	0,0	19,33	-0,19	76,2	996,50	-0,60	-0,19	18,96	3,54	0,0	0,00	0,0
2006-11-25 03:00	75	32	100	0,0	19,33	-0,49	76,2	996,50	-0,90	-0,49	18,96	3,24	0,0	0,00	0,0
2006-11-25 03:30	78	32	100	0,0	19,33	-0,39	76,2	997,50	-0,80	-0,39	18,96	3,34	0,0	0,00	0,0
2006-11-25 04:00	78	32	100	0,0	19,33	-0,89	76,2	997,50	-1,30	-0,89	18,96	2,84	0,0	0,00	0,0
2006-11-25 04:30	78	32	100	0,0	19,33	-0,99	76,2	998,51	-1,40	-0,99	18,96	2,74	0,0	0,00	0,0
2006-11-25 05:00	78	32	100	0,0	19,33	-0,79	76,2	998,51	-1,20	-0,79	18,96	2,94	0,0	0,00	0,0
2006-11-25 05:30	78	32	100	0,0	19,33	-1,19	76,2	998,51	-1,60	-1,19	18,96	2,54	0,0	0,00	0,0
2006-11-25 06:00	78	32	100	0,0	19,33	-1,79	76,2	999,51	-2,20	-1,79	18,96	1,94	0,0	0,00	0,0
2006-11-25 06:30	78	32	100	0,0	19,33	-1,99	76,2	999,51	-2,40	-1,99	18,96	1,74	0,0	0,00	0,0
2006-11-25 07:00	78	32	100	0,0	19,33	-1,89	76,2	999,51	-2,30	-1,89	18,96	1,84	0,0	0,00	0,0
2006-11-25 07:30	78	32	100	0,0	19,33	-0,89	76,2	999,51	-1,30	-0,89	18,96	2,84	0,0	0,00	0,0
2006-11-25 08:00	78	32	100	0,0	19,33	-0,99	76,2	999,51	-1,40	-0,99	18,96	2,74	0,0	0,00	0,0
2006-11-25 08:30	78	32	100	0,0	19,33	-1,99	76,2	1000,51	-2,40	-1,99	18,96	1,74	0,0	0,00	0,0
2006-11-25 09:00	78	32	100	0,0	19,33	-1,39	76,2	1000,51	-1,80	-1,39	18,96	2,34	0,0	0,00	0,0
2006-11-25 09:30	78	32	100	0,0	19,63	-1,49	76,2	1001,51	-1,90	-1,49	19,26	2,24	0,0	0,00	0,0
2006-11-25 10:00	78	32	100	0,0	19,73	-1,49	76,2	1001,51	-1,90	-1,49	19,36	2,24	0,0	0,00	0,0
2006-11-25 10:30	78	32	100	0,0	19,63	-1,69	76,2	1000,51	-2,10	-1,69	19,26	2,04	0,0	0,00	0,0
2006-11-25 11:00	87	32	100	0,0	19,53	-1,79	76,2	1001,51	-2,20	-1,79	19,16	1,94	0,0	0,00	0,0
2006-11-25 11:30	87	32	100	0,0	19,53	-1,79	76,2	1001,51	-2,20	-1,79	19,16	1,94	0,0	0,00	0,0
2006-11-25 12:00	87	32	100	0,0	19,43	-1,79	76,2	1000,51	-2,20	-1,79	19,06	1,94	0,0	0,00	0,0
2006-11-25 12:30	87	32	100	0,0	19,33	-1,79	76,2	1000,51	-2,20	-1,79	18,96	1,94	0,0	0,00	0,0
2006-11-25 13:00	89	32	100	2,6	19,23	-1,69	76,8	1001,51	-2,10	-3,59	18,86	2,04	3,3	0,60	0,6
2006-11-25 13:30	89	32	100	2,8	19,03	-1,49	76,8	1000,51	-1,90	-4,66	18,66	2,24	3,5	0,60	0,6
2006-11-25 14:00	101	32	100	1,8	19,03	-0,89	76,8	1000,51	-1,30	-0,89	18,66	2,84	3,5	0,00	0,6
2006-11-25 14:30	116	32	100	1,8	19,13	-0,49	76,8	1000,51	-0,90	-0,49	18,76	3,24	4,5	0,00	0,6
2006-11-25 15:00	108	32	100	3,0	19,23	0,11	76,8	999,51	-0,31	-2,91	18,86	3,84	4,9	0,00	0,6
2006-11-25 15:30	108	32	100	3,0	19,63	0,61	76,8	999,51	0,19	-2,36	19,26	4,34	5,4	0,00	0,6
2006-11-25 16:00	102	32	100	2,4	19,83	0,72	76,8	999,51	0,29	-1,05	19,46	4,44	5,8	0,00	0,6
2006-11-25 16:30	108	32	100	3,0	19,63	0,92	76,8	998,51	0,49	-2,03	19,26	4,64	5,6	0,00	0,6
2006-11-25 17:00	76	32	100	2,6	19,53	1,02	76,8	997,50	0,59	-0,74	19,16	4,75	4,5	0,00	0,6
2006-11-25 17:30	111	32	100	3,0	19,43	1,02	76,8	996,50	0,59	-1,93	19,06	4,75	4,1	0,00	0,6
2006-11-25 18:00	104	32	100	3,5	19,23	1,22	78,0	995,50	0,79	-2,89	18,96	4,95	5,0	1,20	1,8
2006-11-25 18:30	132	32	100	6,4	19,23	1,52	79,2	995,50	1,09	-8,52	18,86	5,25	6,4	2,40	3,0
2006-11-25 19:00	125	32	100	4,7	19,13	1,72	79,8	994,50	1,29	-5,75	18,76	5,45	7,3	1,80	3,6
2006-11-25 19:30	120	33	100	5,0	19,13	1,92	81,0	994,50	1,49	-6,12	18,79	5,65	6,8	1,80	4,8
2006-11-25 20:00	79	33	100	3,7	19,03	1,92	81,0	992,50	1,49	-3,25	18,69	5,65	7,7	1,20	4,8
2006-11-25 20:30	126	32	100	3,9	19,03	2,02	81,0	992,50	1,59	-3,14	18,66	5,75	7,7	0,00	4,8
2006-11-25 21:00	91	33	100	4,7	19,13	2,32	81,0	992,50	1,89	-5,01	18,79	6,05	7,3	0,00	4,8
2006-11-25 21:30	124	33	100	3,1	19,13	2,52	81,0	991,50	2,09	-0,29	18,79	6,25	7,1	0,00	4,8

Datum	Vindrikt °	Fukt inne Rh%	Fukt ute Rh%	Vindhast m/s	Temp in °C	Temp ute °C	Nb. Mån mm	Tryck Mbar	Dagpp °C	Kyleffekt °C	Vix inne °C	Vix ute °C	Vindby m/s	Korr lufttryck	Nederb./dygn mm
2006-11-25 22:00	99	33	100	3,3	19,13	2,62	81,0	991,50	2,19	-1,31	18,79	6,35	7,1	0,00	4,8
2006-11-25 22:30	116	33	100	4,9	19,13	2,72	81,0	990,50	2,29	-4,51	18,79	6,45	7,7	0,00	4,8
2006-11-25 23:00	130	32	100	4,1	19,13	3,02	81,0	990,50	2,59	-3,08	18,76	6,75	7,7	0,00	4,8
2006-11-25 23:30	100	32	100	4,1	19,03	2,92	81,0	989,50	2,49	-3,20	18,66	6,65	7,7	0,00	4,8
2006-11-26 00:00	131	32	100	2,8	19,03	3,02	81,0	989,50	2,59	0,26	18,66	6,75	5,8	0,00	0,0
2006-11-26 00:30	120	33	100	4,7	18,93	3,72	81,0	988,50	3,29	-3,27	18,59	7,45	6,6	0,00	0,0
2006-11-26 01:00	107	33	100	4,7	18,93	3,92	81,0	988,50	3,49	-3,02	18,59	7,65	6,8	0,00	0,0
2006-11-26 01:30	134	33	100	4,1	19,03	4,12	81,0	987,50	3,68	-1,76	18,69	7,85	7,1	0,00	0,0
2006-11-26 02:00	135	33	100	6,9	19,23	4,32	81,0	987,50	3,88	-5,44	18,89	8,05	8,3	0,00	0,0
2006-11-26 02:30	128	33	100	3,1	19,33	4,62	81,0	986,50	4,18	2,01	18,99	8,35	7,5	0,00	0,0
2006-11-26 03:00	130	33	100	4,1	19,43	4,62	81,0	986,50	4,18	-1,16	19,09	8,35	7,1	0,00	0,0
2006-11-26 03:30	143	33	100	3,7	19,33	4,62	81,0	985,50	4,18	-0,10	18,99	8,35	7,3	0,00	0,0
2006-11-26 04:00	134	33	100	5,2	19,33	4,52	81,0	985,50	4,08	-2,85	18,99	8,25	6,9	0,00	0,0
2006-11-26 04:30	139	33	100	3,9	19,23	4,62	81,0	985,50	4,18	-0,10	18,89	8,35	7,5	0,00	0,0
2006-11-26 05:00	170	33	100	3,3	19,13	4,62	81,6	984,50	4,18	0,95	18,79	8,35	6,2	0,60	0,6
2006-11-26 05:30	141	33	100	3,3	19,13	4,52	82,8	984,50	4,08	0,84	18,79	8,25	6,4	1,80	1,8
2006-11-26 06:00	123	33	100	3,9	19,23	4,42	82,8	983,50	3,98	-0,33	18,89	8,15	5,0	1,20	1,8
2006-11-26 06:30	131	33	100	3,3	19,23	4,42	82,8	983,50	3,98	0,73	18,89	8,15	5,2	0,00	1,8
2006-11-26 07:00	161	33	100	2,4	19,33	4,62	82,8	983,50	4,18	3,06	18,99	8,35	4,5	0,00	1,8
2006-11-26 07:30	181	33	100	3,3	19,43	4,52	84,0	984,50	4,08	0,84	19,09	8,25	4,9	1,20	3,0
2006-11-26 08:00	180	33	100	3,0	19,33	4,12	84,0	984,50	3,68	1,46	18,99	7,85	6,9	1,20	3,0
2006-11-26 08:30	253	33	100	2,0	19,33	3,72	84,0	986,50	3,29	3,72	18,99	7,45	4,7	0,00	3,0
2006-11-26 09:00	302	33	100	4,1	19,33	3,12	84,0	988,50	2,69	-2,96	18,99	6,85	7,9	0,00	3,0
2006-11-26 09:30	328	33	100	3,1	19,23	2,22	85,2	988,50	1,79	-0,61	18,89	5,95	5,8	1,20	4,2
2006-11-26 10:00	189	33	100	0,0	19,13	2,12	85,2	988,50	1,69	2,12	18,79	5,85	4,5	1,20	4,2
2006-11-26 10:30	189	33	100	0,0	19,13	2,02	85,2	989,50	1,59	2,02	18,79	5,75	1,6	0,00	4,2
2006-11-26 11:00	129	33	100	1,6	19,13	2,22	85,2	989,50	1,79	2,22	18,79	5,95	3,3	0,00	4,2
2006-11-26 11:30	170	33	100	2,4	19,13	2,62	85,2	989,50	2,19	0,95	18,79	6,35	3,9	0,00	4,2
2006-11-26 12:00	165	33	100	3,5	19,13	3,12	85,2	989,50	2,69	-0,74	18,79	6,85	4,9	0,00	4,2
2006-11-26 12:30	151	33	100	2,4	19,23	3,12	85,2	989,50	2,69	1,48	18,89	6,85	4,1	0,00	4,2
2006-11-26 13:00	181	33	100	2,4	19,13	3,22	85,2	990,50	2,79	1,59	18,79	6,95	5,0	0,00	4,2
2006-11-26 13:30	197	33	100	3,0	19,13	3,62	85,2	990,50	3,19	0,92	18,79	7,35	6,4	0,00	4,2
2006-11-26 14:00	188	33	100	4,1	19,03	3,42	85,2	990,50	2,99	-2,60	18,69	7,15	6,0	0,00	4,2
2006-11-26 14:30	191	33	100	3,0	18,93	3,42	85,2	991,50	2,99	0,70	18,59	7,15	6,4	0,00	4,2
2006-11-26 15:00	184	33	93	2,8	18,73	3,62	85,2	991,50	2,13	0,92	18,39	6,75	6,2	0,00	4,2
2006-11-26 15:30	254	33	92	1,6	18,73	3,42	85,2	992,50	1,78	3,42	18,39	6,47	5,0	0,00	4,2
2006-11-26 16:00	166	33	89	3,0	18,63	3,52	85,2	992,50	1,40	0,81	18,29	6,33	5,8	0,00	4,2
2006-11-26 16:30	183	33	90	1,4	18,23	3,42	85,2	993,50	1,46	3,42	17,89	6,31	4,7	0,00	4,2
2006-11-26 17:00	178	33	91	2,0	18,03	2,82	85,2	993,50	1,03	2,82	17,69	5,79	4,5	0,00	4,2
2006-11-26 17:30	135	33	93	2,6	17,93	2,52	85,2	994,50	1,04	0,85	17,59	5,65	3,9	0,00	4,2
2006-11-26 18:00	119	33	95	2,2	17,83	2,02	85,2	994,50	0,85	2,02	17,49	5,32	3,3	0,00	4,2
2006-11-26 18:30	171	33	92	1,8	17,73	2,22	85,8	994,50	0,59	2,22	17,39	5,27	5,0	0,60	4,8
2006-11-26 19:00	138	33	90	2,6	17,73	2,42	85,8	995,50	0,48	0,74	17,39	5,31	4,3	0,60	4,8
2006-11-26 19:30	186	33	90	3,1	17,63	2,42	85,8	995,50	0,48	-0,40	17,29	5,31	4,3	0,00	4,8
2006-11-26 20:00	164	33	86	2,8	17,63	2,62	85,8	995,50	0,02	-0,18	17,29	5,20	4,3	0,00	4,8
2006-11-26 20:30	175	33	86	3,1	17,73	2,62	85,8	996,50	0,02	-0,18	17,39	5,20	6,0	0,00	4,8

Datum	Vindrikt °	Fukt inne Rh%	Fukt ute Rh%	Vindhast m/s	Temp in °C	Temp ute °C	Nb. Mån mm	Tryck Mbar	Dagpp °C	Kyleffekt °C	Vix inne °C	Vix ute °C	Vindby m/s	Korr lufttryck	Nederb./dygn mm
2006-11-26 21:00	204	33	85	1,8	17,73	2,72	85,8	996,50	-0,05	2,72	17,39	5,22	5,2	0,00	4,8
2006-11-26 21:30	153	33	85	3,7	17,83	2,52	85,8	997,50	-0,24	-2,55	17,49	5,02	4,7	0,00	4,8
2006-11-26 22:00	150	33	86	2,8	17,93	2,12	85,8	997,50	-0,47	-0,72	17,59	4,70	4,3	0,00	4,8
2006-11-26 22:30	150	33	88	3,0	18,03	1,92	85,8	997,50	-0,34	-0,94	17,69	4,65	3,9	0,00	4,8
2006-11-26 23:00	194	33	88	2,8	18,03	1,82	85,8	998,51	-0,44	-1,05	17,69	4,55	3,9	0,00	4,8
2006-11-26 23:30	137	33	89	1,6	18,03	1,52	85,8	998,51	-0,57	1,52	17,69	4,33	2,6	0,00	4,8
2006-11-27 00:00	161	33	90	0,0	17,93	1,12	85,8	998,51	-0,81	1,12	17,59	4,01	2,0	0,00	0,0
2006-11-27 00:30	169	33	91	1,4	17,93	0,72	85,8	998,51	-1,04	0,72	17,59	3,69	1,8	0,00	0,0
2006-11-27 01:00	187	33	91	0,0	17,93	0,72	85,8	998,51	-1,04	0,72	17,59	3,69	3,7	0,00	0,0
2006-11-27 01:30	199	33	90	2,4	17,93	0,72	85,8	998,51	-1,20	-1,05	17,59	3,61	4,5	0,00	0,0
2006-11-27 02:00	193	33	89	2,0	18,03	0,61	85,8	998,51	-1,46	0,61	17,69	3,43	4,3	0,00	0,0
2006-11-27 02:30	165	33	86	0,0	18,03	0,61	85,8	999,51	-1,94	0,61	17,69	3,19	4,1	0,00	0,0
2006-11-27 03:00	209	33	84	2,6	18,13	0,72	85,8	999,51	-2,17	-1,05	17,79	3,14	3,5	0,00	0,0
2006-11-27 03:30	197	32	80	1,4	18,23	1,12	85,8	999,51	-2,47	1,12	17,85	3,25	5,6	0,00	0,0
2006-11-27 04:00	250	32	79	1,4	18,03	1,52	85,8	999,51	-2,25	1,52	17,65	3,57	5,8	0,00	0,0
2006-11-27 04:30	248	32	75	3,3	18,03	2,32	85,8	999,51	-2,21	-1,65	17,65	4,09	5,6	0,00	0,0
2006-11-27 05:00	279	32	77	3,7	17,93	2,32	85,8	1000,51	-1,84	-2,79	17,55	4,23	7,1	0,00	0,0
2006-11-27 05:30	258	32	83	2,4	17,83	2,72	85,8	1000,51	-0,39	1,06	17,45	5,07	7,3	0,00	0,0
2006-11-27 06:00	283	32	88	1,2	17,83	2,62	85,8	1001,51	0,35	2,62	17,45	5,35	6,4	0,00	0,0
2006-11-27 06:30	289	32	87	3,7	17,83	2,72	85,8	1002,51	0,29	-2,32	17,45	5,37	8,7	0,00	0,0
2006-11-27 07:00	259	32	86	4,1	17,83	2,92	85,8	1002,51	0,32	-3,20	17,45	5,50	8,7	0,00	0,0
2006-11-27 07:30	246	32	88	3,0	17,83	2,92	85,8	1002,51	0,65	0,15	17,45	5,65	6,0	0,00	0,0
2006-11-27 08:00	259	32	84	5,6	17,83	3,12	85,8	1003,51	0,17	-5,21	17,45	5,54	7,9	0,00	0,0
2006-11-27 08:30	252	32	84	2,6	17,83	3,02	85,8	1004,51	0,08	1,37	17,45	5,44	7,3	0,00	0,0
2006-11-27 09:00	259	32	85	3,0	17,83	3,02	85,8	1004,51	0,25	0,26	17,45	5,52	6,8	0,00	0,0
2006-11-27 09:30	256	32	88	1,8	17,83	2,82	85,8	1005,51	0,55	2,82	17,45	5,55	5,4	0,00	0,0
2006-11-27 10:00	281	32	88	1,8	17,83	2,82	85,8	1005,51	0,55	2,82	17,45	5,55	6,0	0,00	0,0
2006-11-27 10:30	171	32	88	3,1	17,83	2,82	85,8	1006,51	0,55	0,04	17,45	5,55	5,8	0,00	0,0
2006-11-27 11:00	256	32	87	1,2	17,83	3,12	85,8	1007,51	0,68	3,12	17,45	5,77	4,9	0,00	0,0
2006-11-27 11:30	252	32	86	1,2	17,73	3,02	85,8	1008,51	0,41	3,02	17,35	5,60	6,6	0,00	0,0
2006-11-27 12:00	262	32	87	0,0	17,63	2,82	85,8	1008,51	0,38	2,82	17,25	5,47	7,3	0,00	0,0
2006-11-27 12:30	248	32	88	2,6	17,53	2,82	85,8	1008,51	0,55	1,16	17,15	5,55	5,2	0,00	0,0
2006-11-27 13:00	239	32	89	3,0	17,53	2,82	85,8	1008,51	0,71	0,04	17,15	5,63	6,8	0,00	0,0
2006-11-27 13:30	248	32	91	3,0	17,53	3,02	85,8	1009,51	1,23	0,26	17,15	5,99	6,6	0,00	0,0
2006-11-27 14:00	277	32	91	3,9	17,63	2,92	85,8	1009,51	1,13	-2,09	17,25	5,89	6,4	0,00	0,0
2006-11-27 14:30	284	32	92	6,4	17,63	2,82	85,8	1009,51	1,19	-6,81	17,25	5,87	6,4	0,00	0,0
2006-11-27 15:00	264	32	96	3,1	17,73	2,52	85,8	1009,51	1,50	-0,29	17,35	5,90	5,2	0,00	0,0
2006-11-27 15:30	247	32	94	2,2	17,73	2,42	85,8	1009,51	1,10	2,42	17,35	5,63	5,4	0,00	0,0
2006-11-27 16:00	223	32	95	0,0	17,73	2,32	85,8	1010,51	1,15	2,32	17,35	5,62	4,3	0,00	0,0
2006-11-27 16:30	249	32	94	1,2	17,83	2,42	85,8	1009,51	1,10	2,42	17,45	5,63	7,1	0,00	0,0
2006-11-27 17:00	195	32	96	0,0	17,83	2,12	85,8	1010,51	1,10	2,12	17,45	5,50	3,7	0,00	0,0
2006-11-27 17:30	248	32	97	1,2	17,93	1,92	85,8	1010,51	1,05	1,92	17,55	5,39	3,0	0,00	0,0
2006-11-27 18:00	284	32	98	0,0	17,93	1,72	85,8	1010,51	1,00	1,72	17,55	5,27	2,6	0,00	0,0
2006-11-27 18:30	240	32	99	1,2	17,93	1,72	85,8	1010,51	1,15	1,72	17,55	5,36	2,0	0,00	0,0
2006-11-27 19:00	145	32	99	0,0	17,93	1,72	85,8	1010,51	1,15	1,72	17,55	5,36	1,8	0,00	0,0
2006-11-27 19:30	258	32	98	1,4	17,93	1,42	85,8	1010,51	0,70	1,42	17,55	4,97	1,4	0,00	0,0

Datum	Vindrikt °	Fukt inne Rh%	Fukt ute Rh%	Vindhast m/s	Temp in °C	Temp ute °C	Nb. Mån mm	Tryck Mbar	Daggp °C	Kyleffekt °C	Vix inne °C	Vix ute °C	Vindby m/s	Korr lufttryck	Nederb./dygn mm
2006-11-27 20:00	245	32	95	0,0	17,83	1,32	85,8	1010,51	0,16	1,32	17,45	4,62	2,0	0,00	0,0
2006-11-27 20:30	107	32	96	0,0	17,83	0,82	85,8	1010,51	-0,19	0,82	17,45	4,20	2,6	0,00	0,0
2006-11-27 21:00	79	32	94	0,0	17,73	0,72	85,8	1010,51	-0,59	0,72	17,35	3,93	1,8	0,00	0,0
2006-11-27 21:30	101	32	93	0,0	17,73	0,41	85,8	1010,51	-1,03	0,41	17,35	3,55	1,6	0,00	0,0
2006-11-27 22:00	100	32	91	0,0	17,73	0,01	85,8	1010,51	-1,73	0,01	17,35	2,99	1,2	0,00	0,0
2006-11-27 22:30	104	33	88	0,0	17,93	-0,39	85,8	1010,51	-2,60	-0,39	17,59	2,35	1,2	0,00	0,0
2006-11-27 23:00	99	33	85	0,0	18,03	-0,19	85,8	1010,51	-2,89	-0,19	17,69	2,32	1,6	0,00	0,0
2006-11-27 23:30	90	33	86	0,0	18,13	-0,49	85,8	1010,51	-3,02	-0,49	17,79	2,09	1,2	0,00	0,0
2006-11-28 00:00	86	33	86	1,2	18,23	-0,89	85,8	1010,51	-3,41	-0,89	17,89	1,69	2,0	0,00	0,0
2006-11-28 00:30	103	33	88	0,0	18,23	-1,59	85,8	1009,51	-3,78	-1,59	17,89	1,15	1,6	0,00	0,0
2006-11-28 01:00	114	32	88	0,0	18,13	-1,39	85,8	1009,51	-3,58	-1,39	17,75	1,35	1,6	0,00	0,0
2006-11-28 01:30	85	32	87	0,0	18,13	-1,79	85,8	1009,51	-4,13	-1,79	17,75	0,87	1,2	0,00	0,0
2006-11-28 02:00	85	32	88	0,0	18,03	-1,89	85,8	1010,51	-4,07	-1,89	17,65	0,85	0,0	0,00	0,0
2006-11-28 02:30	85	32	89	0,0	18,03	-1,79	85,8	1009,51	-3,82	-1,79	17,65	1,03	0,0	0,00	0,0
2006-11-28 03:00	85	32	90	0,0	18,03	-1,99	87,6	1009,51	-3,86	-1,99	17,65	0,91	4,1	1,80	1,8
2006-11-28 03:30	91	32	87	0,0	18,03	-1,29	87,6	1009,51	-3,64	-1,29	17,65	1,37	1,4	1,80	1,8
2006-11-28 04:00	91	32	87	0,0	18,13	-1,19	87,6	1009,51	-3,54	-1,19	17,75	1,47	1,2	0,00	1,8
2006-11-28 04:30	91	32	90	0,0	18,23	-1,19	87,6	1009,51	-3,07	-1,19	17,85	1,71	0,0	0,00	1,8
2006-11-28 05:00	91	32	91	0,0	18,23	-0,99	87,6	1009,51	-2,72	-0,99	17,85	1,99	0,0	0,00	1,8
2006-11-28 05:30	91	32	90	0,0	18,23	-0,79	87,6	1009,51	-2,68	-0,79	17,85	2,11	0,0	0,00	1,8
2006-11-28 06:00	91	32	91	0,0	18,23	-0,79	87,6	1009,51	-2,52	-0,79	17,85	2,19	0,0	0,00	1,8
2006-11-28 06:30	91	32	91	0,0	18,23	-0,79	87,6	1009,51	-2,52	-0,79	17,85	2,19	0,0	0,00	1,8
2006-11-28 07:00	91	32	91	0,0	18,13	-1,29	87,6	1010,51	-3,02	-1,29	17,75	1,69	0,0	0,00	1,8
2006-11-28 07:30	91	32	93	0,0	18,13	-2,19	87,6	1010,51	-3,61	-2,19	17,75	0,95	0,0	0,00	1,8
2006-11-28 08:00	90	32	97	0,0	18,03	-2,59	87,6	1010,51	-3,42	-2,59	17,65	0,88	0,0	0,00	1,8
2006-11-28 08:30	90	32	97	0,0	18,03	-2,79	87,6	1010,51	-3,62	-2,79	17,65	0,68	0,0	0,00	1,8
2006-11-28 09:00	90	32	100	0,0	18,13	-2,89	87,6	1010,51	-3,30	-2,89	17,75	0,84	0,0	0,00	1,8
2006-11-28 09:30	90	32	100	0,0	18,13	-2,99	87,6	1011,51	-3,40	-2,99	17,75	0,74	0,0	0,00	1,8
2006-11-28 10:00	70	32	100	0,0	18,23	-2,69	87,6	1011,51	-3,10	-2,69	17,85	1,04	1,2	0,00	1,8
2006-11-28 10:30	13	32	100	0,0	18,33	-2,49	87,6	1011,51	-2,90	-2,49	17,95	1,24	1,2	0,00	1,8
2006-11-28 11:00	16	32	100	0,0	18,33	-2,59	87,6	1011,51	-3,00	-2,59	17,95	1,14	0,0	0,00	1,8
2006-11-28 11:30	31	32	100	0,0	18,43	-2,29	87,6	1011,51	-2,70	-2,29	18,05	1,44	0,0	0,00	1,8
2006-11-28 12:00	31	32	100	0,0	18,33	-1,99	87,6	1011,51	-2,40	-1,99	17,95	1,74	0,0	0,00	1,8
2006-11-28 12:30	71	32	100	0,0	18,33	-1,39	87,6	1011,51	-1,80	-1,39	17,95	2,34	1,2	0,00	1,8
2006-11-28 13:00	68	32	100	0,0	18,23	-0,39	87,6	1011,51	-0,80	-0,39	17,85	3,34	1,2	0,00	1,8
2006-11-28 13:30	78	33	100	0,0	18,13	-0,49	87,6	1011,51	-0,90	-0,49	17,79	3,24	1,4	0,00	1,8
2006-11-28 14:00	66	32	100	0,0	18,03	-1,79	87,6	1012,51	-2,20	-1,79	17,65	1,94	1,4	0,00	1,8
2006-11-28 14:30	66	32	100	0,0	17,93	-2,19	87,6	1011,51	-2,60	-2,19	17,55	1,54	0,0	0,00	1,8
2006-11-28 15:00	35	32	100	0,0	17,83	-2,39	87,6	1011,51	-2,80	-2,39	17,45	1,34	0,0	0,00	1,8
2006-11-28 15:30	71	32	100	0,0	17,73	-1,69	87,6	1011,51	-2,10	-1,69	17,35	2,04	1,6	0,00	1,8
2006-11-28 16:00	82	32	100	0,0	17,63	-1,89	87,6	1011,51	-2,30	-1,89	17,25	1,84	1,4	0,00	1,8
2006-11-28 16:30	82	32	100	0,0	17,53	-1,29	87,6	1011,51	-1,70	-1,29	17,15	2,44	1,6	0,00	1,8
2006-11-28 17:00	89	32	100	0,0	17,53	-0,39	87,6	1011,51	-0,80	-0,39	17,15	3,34	2,4	0,00	1,8
2006-11-28 17:30	100	33	100	1,6	17,63	-0,49	87,6	1011,51	-0,90	-0,49	17,29	3,24	2,2	0,00	1,8
2006-11-28 18:00	93	33	100	0,0	17,83	-0,39	87,6	1011,51	-0,80	-0,39	17,49	3,34	2,2	0,00	1,8
2006-11-28 18:30	77	33	100	1,8	18,03	-0,29	87,6	1010,51	-0,70	-0,29	17,69	3,44	2,2	0,00	1,8

Datum	Vindrikt °	Fukt inne Rh%	Fukt ute Rh%	Vindhast m/s	Temp in °C	Temp ute °C	Nb. Mån mm	Tryck Mbar	Dagpp °C	Kyleffekt °C	Vix inne °C	Vix ute °C	Vindby m/s	Korr lufttryck	Nederb./dygn mm
2006-11-28 19:00	77	33	100	0,0	18,13	-0,39	87,6	1011,51	-0,80	-0,39	17,79	3,34	2,2	0,00	1,8
2006-11-28 19:30	104	33	100	1,2	18,13	-0,59	87,6	1010,51	-1,00	-0,59	17,79	3,14	2,2	0,00	1,8
2006-11-28 20:00	97	33	100	0,0	18,03	-0,99	87,6	1011,51	-1,40	-0,99	17,69	2,74	2,2	0,00	1,8
2006-11-28 20:30	94	33	100	0,0	17,93	-0,69	87,6	1010,51	-1,10	-0,69	17,59	3,04	1,8	0,00	1,8
2006-11-28 21:00	95	33	100	0,0	17,83	-0,09	87,6	1010,51	-0,51	-0,09	17,49	3,64	2,2	0,00	1,8
2006-11-28 21:30	118	33	100	0,0	17,73	0,11	87,6	1010,51	-0,31	0,11	17,39	3,84	3,1	0,00	1,8
2006-11-28 22:00	74	33	100	0,0	17,73	-0,09	87,6	1010,51	-0,51	-0,09	17,39	3,64	2,6	0,00	1,8
2006-11-28 22:30	95	33	100	1,4	17,73	0,61	87,6	1010,51	0,19	0,61	17,39	4,34	3,0	0,00	1,8
2006-11-28 23:00	87	33	100	1,8	17,93	1,02	88,8	1009,51	0,59	1,02	17,59	4,75	5,2	1,20	3,0
2006-11-28 23:30	111	33	100	1,6	18,03	1,22	88,8	1009,51	0,79	1,22	17,69	4,95	3,3	1,20	3,0
2006-11-29 00:00	128	33	100	4,1	18,23	2,02	88,8	1009,51	1,59	-4,29	17,89	5,75	5,2	0,00	0,0
2006-11-29 00:30	116	33	100	1,6	18,33	2,12	88,8	1009,51	1,69	2,12	17,99	5,85	4,9	0,00	0,0
2006-11-29 01:00	121	33	100	3,0	18,33	2,12	88,8	1008,51	1,69	-0,72	17,99	5,85	3,9	0,00	0,0
2006-11-29 01:30	117	33	100	0,0	18,33	2,22	88,8	1008,51	1,79	2,22	17,99	5,95	3,7	0,00	0,0
2006-11-29 02:00	107	33	100	1,4	18,33	2,32	88,8	1008,51	1,89	2,32	17,99	6,05	3,3	0,00	0,0
2006-11-29 02:30	144	33	100	2,8	18,23	2,92	88,8	1008,51	2,49	0,15	17,89	6,65	4,3	0,00	0,0
2006-11-29 03:00	114	33	100	1,2	18,13	3,02	88,8	1008,51	2,59	3,02	17,79	6,75	3,3	0,00	0,0
2006-11-29 03:30	117	33	100	0,0	18,23	3,12	88,8	1008,51	2,69	3,12	17,89	6,85	3,1	0,00	0,0
2006-11-29 04:00	140	33	100	4,3	18,23	3,12	88,8	1007,51	2,69	-2,96	17,89	6,85	5,0	0,00	0,0
2006-11-29 04:30	129	33	100	3,5	18,23	3,32	88,8	1007,51	2,89	-0,52	17,89	7,05	6,0	0,00	0,0
2006-11-29 05:00	130	33	100	3,3	18,33	3,32	88,8	1006,51	2,89	-0,52	17,99	7,05	5,2	0,00	0,0
2006-11-29 05:30	117	33	100	3,9	18,43	3,32	88,8	1006,51	2,89	-1,62	18,09	7,05	5,2	0,00	0,0
2006-11-29 06:00	133	33	100	3,5	18,43	3,32	88,8	1006,51	2,89	-0,52	18,09	7,05	4,9	0,00	0,0
2006-11-29 06:30	139	33	100	2,6	18,33	3,42	90,0	1006,51	2,99	1,80	17,99	7,15	4,9	1,20	1,2
2006-11-29 07:00	146	33	100	1,2	18,33	3,42	90,0	1006,51	2,99	3,42	17,99	7,15	4,1	1,20	1,2
2006-11-29 07:30	158	33	100	0,0	18,33	3,42	90,0	1006,51	2,99	3,42	17,99	7,15	2,8	0,00	1,2
2006-11-29 08:00	88	33	100	2,2	18,23	3,52	90,0	1006,51	3,09	3,52	17,89	7,25	3,0	0,00	1,2
2006-11-29 08:30	139	33	100	0,0	18,23	3,42	90,0	1006,51	2,99	3,42	17,89	7,15	3,7	0,00	1,2
2006-11-29 09:00	152	33	100	0,0	18,23	3,32	90,0	1006,51	2,89	3,32	17,89	7,05	2,2	0,00	1,2
2006-11-29 09:30	165	33	100	0,0	18,33	3,12	90,0	1007,51	2,69	3,12	17,99	6,85	1,2	0,00	1,2
2006-11-29 10:00	165	33	100	0,0	18,43	3,32	90,0	1007,51	2,89	3,32	18,09	7,05	1,2	0,00	1,2
2006-11-29 10:30	165	33	100	0,0	18,43	3,02	90,0	1007,51	2,59	3,02	18,09	6,75	0,0	0,00	1,2
2006-11-29 11:00	165	33	100	0,0	18,43	3,42	90,0	1008,51	2,99	3,42	18,09	7,15	1,2	0,00	1,2
2006-11-29 11:30	165	33	100	0,0	18,43	3,42	90,0	1008,51	2,99	3,42	18,09	7,15	0,0	0,00	1,2
2006-11-29 12:00	165	33	100	0,0	18,43	3,12	90,0	1008,51	2,69	3,12	18,09	6,85	0,0	0,00	1,2
2006-11-29 12:30	167	33	100	0,0	18,33	3,42	90,0	1008,51	2,99	3,42	17,99	7,15	1,6	0,00	1,2
2006-11-29 13:00	326	33	100	2,4	18,23	2,42	90,0	1009,51	1,99	0,74	17,89	6,15	5,4	0,00	1,2
2006-11-29 13:30	332	33	100	2,8	18,23	2,42	90,6	1009,51	1,99	-0,40	17,89	6,15	4,1	0,60	1,8
2006-11-29 14:00	306	33	100	0,0	18,23	2,32	90,6	1009,51	1,89	2,32	17,89	6,05	3,9	0,60	1,8
2006-11-29 14:30	305	33	100	0,0	18,23	1,82	91,8	1010,51	1,39	1,82	17,89	5,55	1,2	1,20	3,0
2006-11-29 15:00	305	33	100	0,0	18,33	1,22	91,8	1010,51	0,79	1,22	17,99	4,95	0,0	1,20	3,0
2006-11-29 15:30	305	33	100	0,0	18,43	1,02	91,8	1010,51	0,59	1,02	18,09	4,75	0,0	0,00	3,0
2006-11-29 16:00	305	33	100	0,0	18,43	1,02	91,8	1010,51	0,59	1,02	18,09	4,75	0,0	0,00	3,0
2006-11-29 16:30	305	33	100	0,0	18,43	0,72	91,8	1010,51	0,29	0,72	18,09	4,44	0,0	0,00	3,0
2006-11-29 17:00	58	33	100	0,0	18,43	0,51	91,8	1010,51	0,09	0,51	18,09	4,24	1,4	0,00	3,0
2006-11-29 17:30	61	33	100	0,0	18,43	0,61	91,8	1010,51	0,19	0,61	18,09	4,34	1,2	0,00	3,0

Datum	Vindrikt °	Fukt inne Rh%	Fukt ute Rh%	Vindhast m/s	Temp in °C	Temp ute °C	Nb. Mån mm	Tryck Mbar	Dagpp °C	Kyleffekt °C	Vix inne °C	Vix ute °C	Vindby m/s	Korr lufttryck	Nederb./dygn mm
2006-11-29 18:00	123	33	100	0,0	18,43	0,61	91,8	1010,51	0,19	0,61	18,09	4,34	2,2	0,00	3,0
2006-11-29 18:30	123	33	100	0,0	18,33	0,72	91,8	1010,51	0,29	0,72	17,99	4,44	1,2	0,00	3,0
2006-11-29 19:00	123	33	100	0,0	18,33	0,72	91,8	1010,51	0,29	0,72	17,99	4,44	0,0	0,00	3,0
2006-11-29 19:30	123	33	100	0,0	18,23	0,31	91,8	1010,51	-0,11	0,31	17,89	4,04	0,0	0,00	3,0
2006-11-29 20:00	123	33	100	0,0	18,13	0,41	91,8	1010,51	-0,01	0,41	17,79	4,14	1,2	0,00	3,0
2006-11-29 20:30	123	33	100	0,0	18,03	-0,19	91,8	1010,51	-0,60	-0,19	17,69	3,54	1,2	0,00	3,0
2006-11-29 21:00	123	33	100	0,0	17,93	-0,09	91,8	1010,51	-0,51	-0,09	17,59	3,64	0,0	0,00	3,0
2006-11-29 21:30	122	33	100	0,0	17,83	-0,09	93,0	1010,51	-0,51	-0,09	17,49	3,64	4,1	1,20	4,2
2006-11-29 22:00	122	33	100	0,0	17,73	-0,49	93,0	1010,51	-0,90	-0,49	17,39	3,24	0,0	1,20	4,2
2006-11-29 22:30	122	33	100	0,0	17,73	-0,49	93,0	1010,51	-0,90	-0,49	17,39	3,24	0,0	0,00	4,2
2006-11-29 23:00	122	33	100	0,0	17,73	-0,49	93,0	1010,51	-0,90	-0,49	17,39	3,24	0,0	0,00	4,2
2006-11-29 23:30	122	33	100	0,0	17,83	-0,89	93,0	1010,51	-1,30	-0,89	17,49	2,84	0,0	0,00	4,2
2006-11-30 00:00	122	33	100	0,0	18,03	-0,99	93,0	1010,51	-1,40	-0,99	17,69	2,74	0,0	0,00	0,0
2006-11-30 00:30	122	33	100	0,0	18,13	-0,89	93,0	1010,51	-1,30	-0,89	17,79	2,84	0,0	0,00	0,0
2006-11-30 01:00	122	33	100	0,0	18,33	-1,29	93,0	1010,51	-1,70	-1,29	17,99	2,44	0,0	0,00	0,0
2006-11-30 01:30	122	33	100	0,0	18,43	-1,49	93,0	1010,51	-1,90	-1,49	18,09	2,24	0,0	0,00	0,0
2006-11-30 02:00	122	33	100	0,0	18,43	-1,39	93,0	1009,51	-1,80	-1,39	18,09	2,34	0,0	0,00	0,0
2006-11-30 02:30	122	33	100	0,0	18,43	-0,89	93,0	1008,51	-1,30	-0,89	18,09	2,84	0,0	0,00	0,0
2006-11-30 03:00	122	33	100	0,0	18,33	-1,49	93,0	1009,51	-1,90	-1,49	17,99	2,24	0,0	0,00	0,0
2006-11-30 03:30	122	33	100	0,0	18,23	-1,29	93,0	1009,51	-1,70	-1,29	17,89	2,44	0,0	0,00	0,0
2006-11-30 04:00	122	33	100	0,0	18,23	-1,59	93,0	1009,51	-2,00	-1,59	17,89	2,14	0,0	0,00	0,0
2006-11-30 04:30	122	33	100	0,0	18,23	-1,59	93,0	1008,51	-2,00	-1,59	17,89	2,14	0,0	0,00	0,0
2006-11-30 05:00	122	33	100	0,0	18,23	-1,69	93,0	1008,51	-2,10	-1,69	17,89	2,04	0,0	0,00	0,0
2006-11-30 05:30	122	33	100	0,0	18,33	-1,99	93,0	1009,51	-2,40	-1,99	17,99	1,74	0,0	0,00	0,0
2006-11-30 06:00	122	33	100	0,0	18,33	-2,29	93,0	1008,51	-2,70	-2,29	17,99	1,44	0,0	0,00	0,0
2006-11-30 06:30	122	33	100	0,0	18,43	-1,99	93,0	1008,51	-2,40	-1,99	18,09	1,74	0,0	0,00	0,0
2006-11-30 07:00	122	33	100	0,0	18,43	-1,59	93,0	1009,51	-2,00	-1,59	18,09	2,14	0,0	0,00	0,0
2006-11-30 07:30	122	33	100	0,0	18,43	-1,39	93,0	1010,51	-1,80	-1,39	18,09	2,34	0,0	0,00	0,0
2006-11-30 08:00	122	33	100	0,0	18,43	-0,89	93,0	1010,51	-1,30	-0,89	18,09	2,84	0,0	0,00	0,0
2006-11-30 08:30	122	33	100	0,0	18,43	-0,99	93,0	1010,51	-1,40	-0,99	18,09	2,74	0,0	0,00	0,0
2006-11-30 09:00	122	33	100	0,0	18,33	-1,39	93,0	1011,51	-1,80	-1,39	17,99	2,34	0,0	0,00	0,0
2006-11-30 09:30	122	33	100	0,0	18,33	-1,79	93,0	1011,51	-2,20	-1,79	17,99	1,94	0,0	0,00	0,0
2006-11-30 10:00	122	33	100	0,0	18,33	-1,19	93,0	1011,51	-1,60	-1,19	17,99	2,54	0,0	0,00	0,0
2006-11-30 10:30	122	33	100	0,0	18,23	-1,29	93,0	1011,51	-1,70	-1,29	17,89	2,44	0,0	0,00	0,0
2006-11-30 11:00	122	33	100	0,0	18,23	-1,09	93,0	1012,51	-1,50	-1,09	17,89	2,64	0,0	0,00	0,0
2006-11-30 11:30	286	33	100	0,0	18,23	0,11	93,0	1012,51	-0,31	0,11	17,89	3,84	0,0	0,00	0,0
2006-11-30 12:00	278	33	100	0,0	18,23	0,51	93,0	1012,51	0,09	0,51	17,89	4,24	3,5	0,00	0,0
2006-11-30 12:30	254	33	100	1,2	18,13	0,01	93,0	1012,51	-0,41	0,01	17,79	3,74	2,2	0,00	0,0
2006-11-30 13:00	257	33	100	0,0	18,13	0,01	93,0	1012,51	-0,41	0,01	17,79	3,74	2,8	0,00	0,0
2006-11-30 13:30	287	33	100	1,2	18,03	-0,09	93,0	1011,51	-0,51	-0,09	17,69	3,64	2,0	0,00	0,0
2006-11-30 14:00	282	33	100	0,0	18,03	0,11	93,0	1012,51	-0,31	0,11	17,69	3,84	1,4	0,00	0,0
2006-11-30 14:30	279	33	100	0,0	18,03	-0,29	93,0	1012,51	-0,70	-0,29	17,69	3,44	1,4	0,00	0,0
2006-11-30 15:00	272	33	100	0,0	18,13	-0,19	93,0	1012,51	-0,60	-0,19	17,79	3,54	2,0	0,00	0,0
2006-11-30 15:30	201	33	100	0,0	18,13	0,01	93,0	1012,51	-0,41	0,01	17,79	3,74	1,8	0,00	0,0
2006-11-30 16:00	155	33	100	0,0	18,23	0,11	93,0	1013,51	-0,31	0,11	17,89	3,84	2,2	0,00	0,0
2006-11-30 16:30	131	33	100	2,0	18,23	0,31	93,0	1012,51	-0,11	0,31	17,89	4,04	2,8	0,00	0,0

Datum	Vindrikt °	Fukt inne Rh%	Fukt ute Rh%	Vindhast m/s	Temp in °C	Temp ute °C	Nb. Mån mm	Tryck Mbar	Daggp °C	Kyleffekt °C	Vix inne °C	Vix ute °C	Vindby m/s	Korr lufttryck	Nederb./dygn mm
2006-11-30 17:00	109	33	100	0,0	18,23	0,61	93,0	1012,51	0,19	0,61	17,89	4,34	3,0	0,00	0,0
2006-11-30 17:30	120	33	100	2,4	18,23	0,72	93,0	1012,51	0,29	-1,05	17,89	4,44	2,6	0,00	0,0
2006-11-30 18:00	158	33	100	1,2	18,23	0,61	93,0	1012,51	0,19	0,61	17,89	4,34	2,8	0,00	0,0
2006-11-30 18:30	140	33	100	0,0	18,33	0,51	93,0	1011,51	0,09	0,51	17,99	4,24	2,0	0,00	0,0
2006-11-30 19:00	143	33	100	0,0	18,33	0,61	93,0	1011,51	0,19	0,61	17,99	4,34	2,0	0,00	0,0
2006-11-30 19:30	115	33	100	1,2	18,23	0,72	93,0	1011,51	0,29	0,72	17,89	4,44	2,0	0,00	0,0
2006-11-30 20:00	126	33	100	0,0	18,23	0,82	93,0	1010,51	0,39	0,82	17,89	4,54	2,0	0,00	0,0
2006-11-30 20:30	110	33	100	0,0	18,03	1,12	93,0	1010,51	0,69	1,12	17,69	4,85	2,4	0,00	0,0
2006-11-30 21:00	109	33	100	0,0	17,93	1,22	93,0	1010,51	0,79	1,22	17,59	4,95	3,1	0,00	0,0
2006-11-30 21:30	146	33	100	1,4	17,83	1,32	93,0	1010,51	0,89	1,32	17,49	5,05	3,0	0,00	0,0
2006-11-30 22:00	141	33	100	0,0	17,83	1,32	93,0	1010,51	0,89	1,32	17,49	5,05	2,6	0,00	0,0
2006-11-30 22:30	147	33	100	2,4	17,73	1,52	93,0	1009,51	1,09	-0,21	17,39	5,25	3,7	0,00	0,0
2006-11-30 23:00	141	33	100	2,0	17,83	1,72	93,0	1009,51	1,29	1,72	17,49	5,45	3,7	0,00	0,0
2006-11-30 23:30	154	33	100	1,6	17,93	1,92	93,0	1009,51	1,49	1,92	17,59	5,65	3,5	0,00	0,0
2006-12-01 00:00	146	33	100	2,4	18,13	2,02	93,0	1009,51	1,59	0,32	17,79	5,75	3,5	0,00	0,0
Medelvärde Månad	184	32	97	1,4	18,60	-1,15		1000,33	-1,99	-2,73	18,24	2,33	2,9		0,0
Min	2	30	67	0,0	15,53	-12,10		983,50	-14,64	-19,63	15,23	-12,33	0,0		0,0
Max	351	34	100	11,5	19,93	4,62	93,0	1020,52	4,18	3,82	19,56	8,35	16,7		