

Medeltemperaturer / Max / Min

● Kyleff med °C
 ● Dygns med °C
 ▲ Temp Max
 ● Temp Min
 — Temperatur

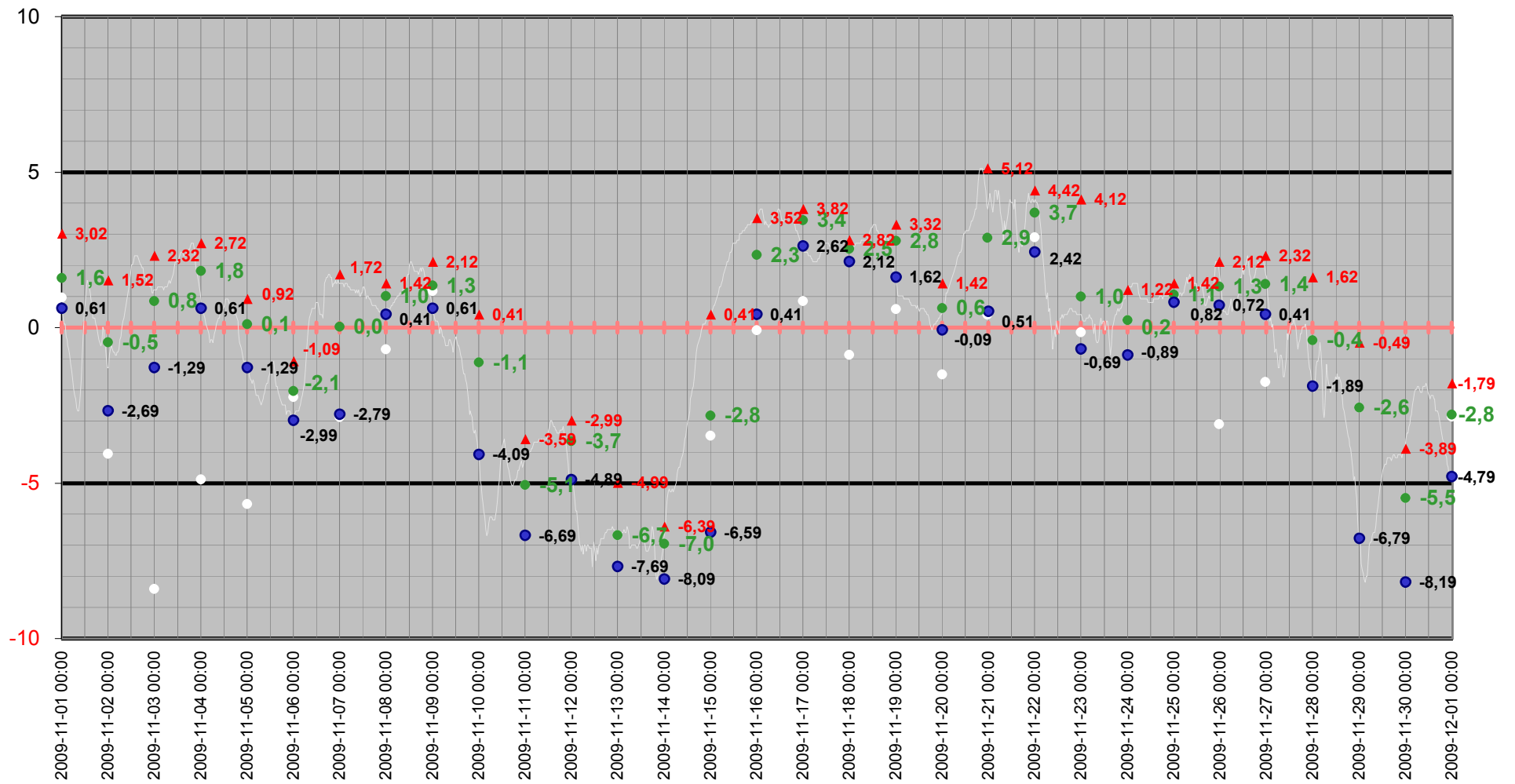

Medeltemperatur

□ Kyleff med °C ● Dygns med °C — Temperatur °C — Kyleffekt °C

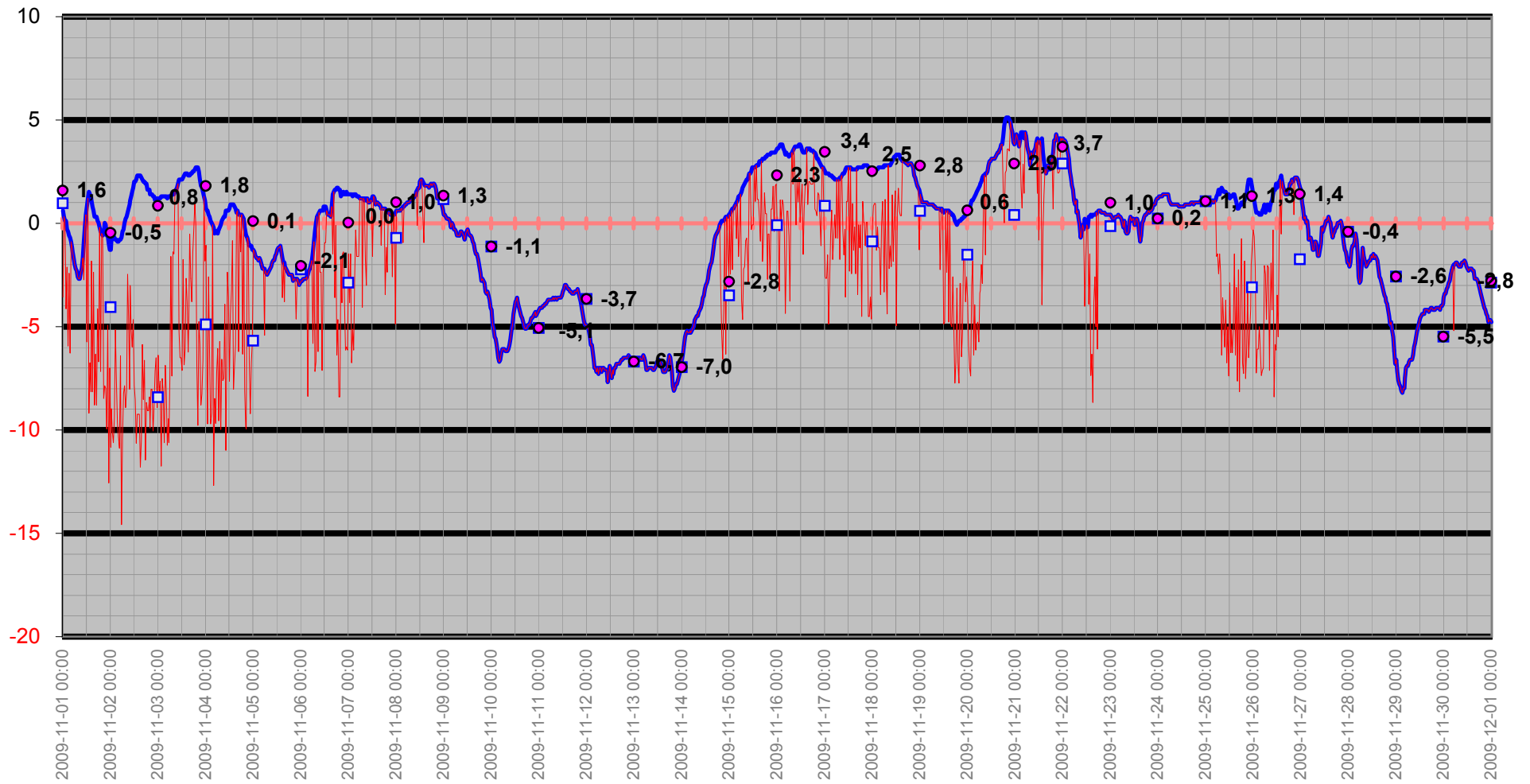

Temperatur/Vindby

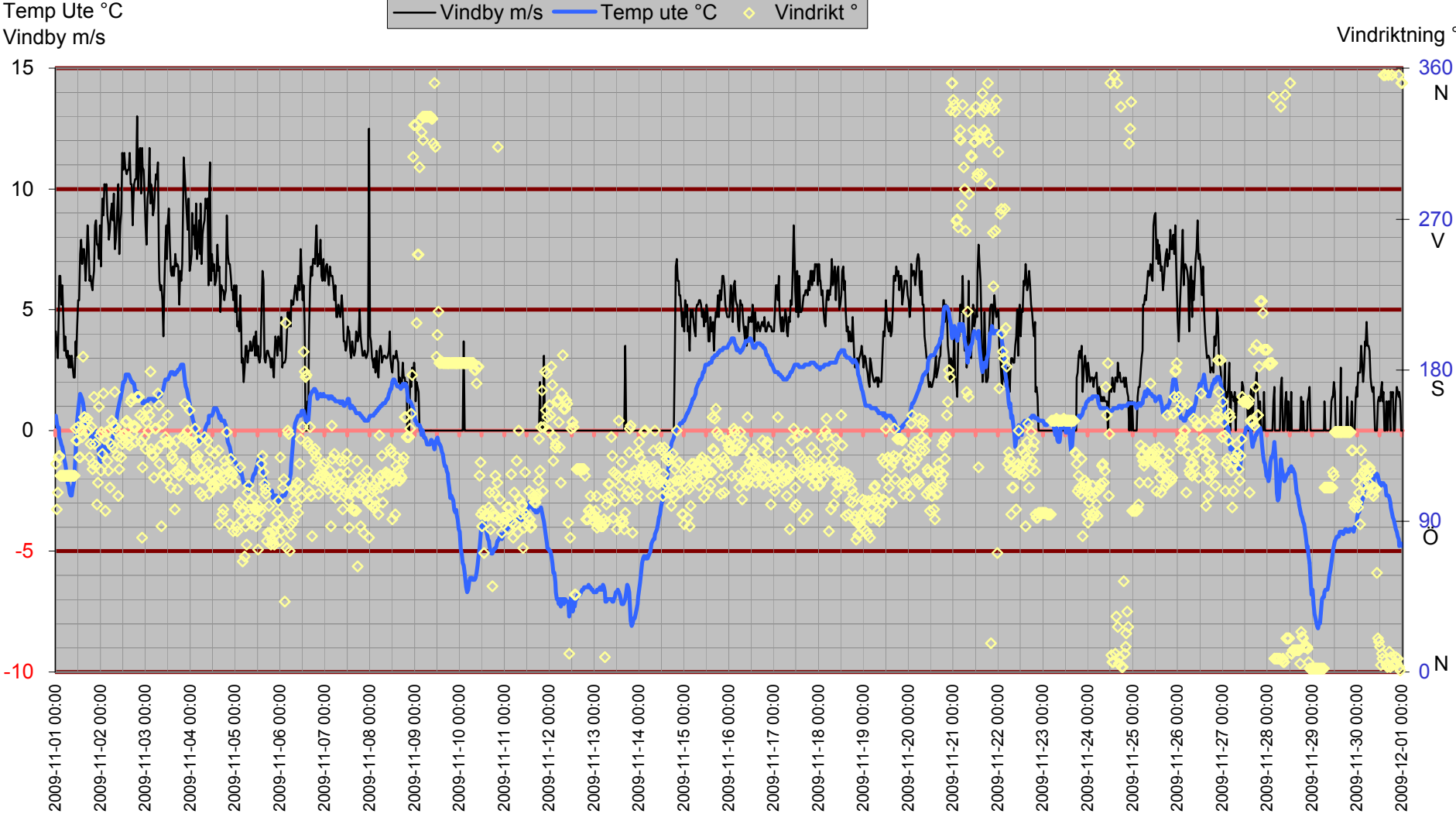

Inne

Temp inne °C

Vindby m/s

Temp in °C — Vindby m/s — Temp ute °C — Fukt inne Rh%

Rh % inne

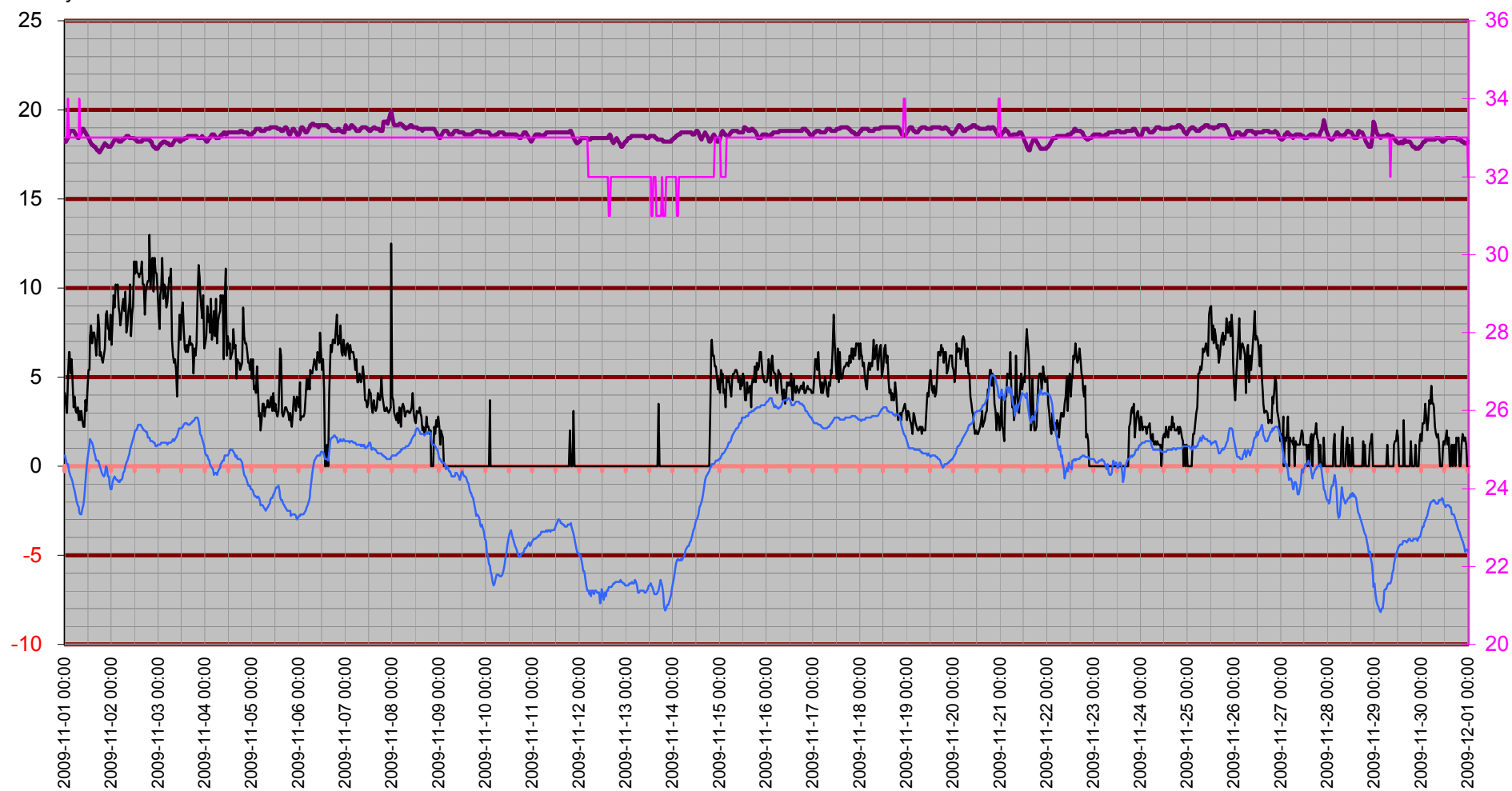

Temperatur inne

Temp in °C

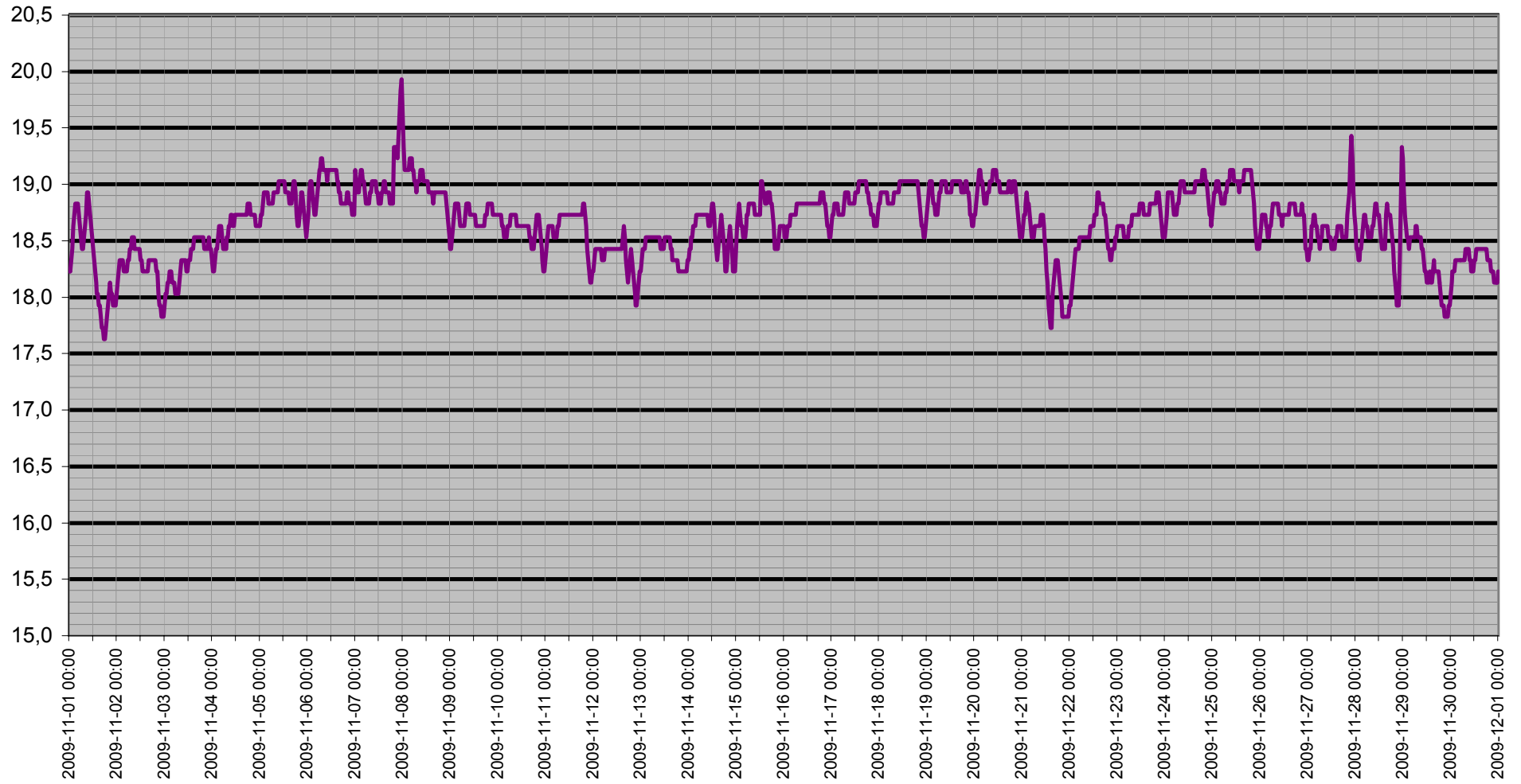

Dagpunkt/Temperatur

Vindhast m/s Daggp °C Temp ute °C Fukt ute Rh%

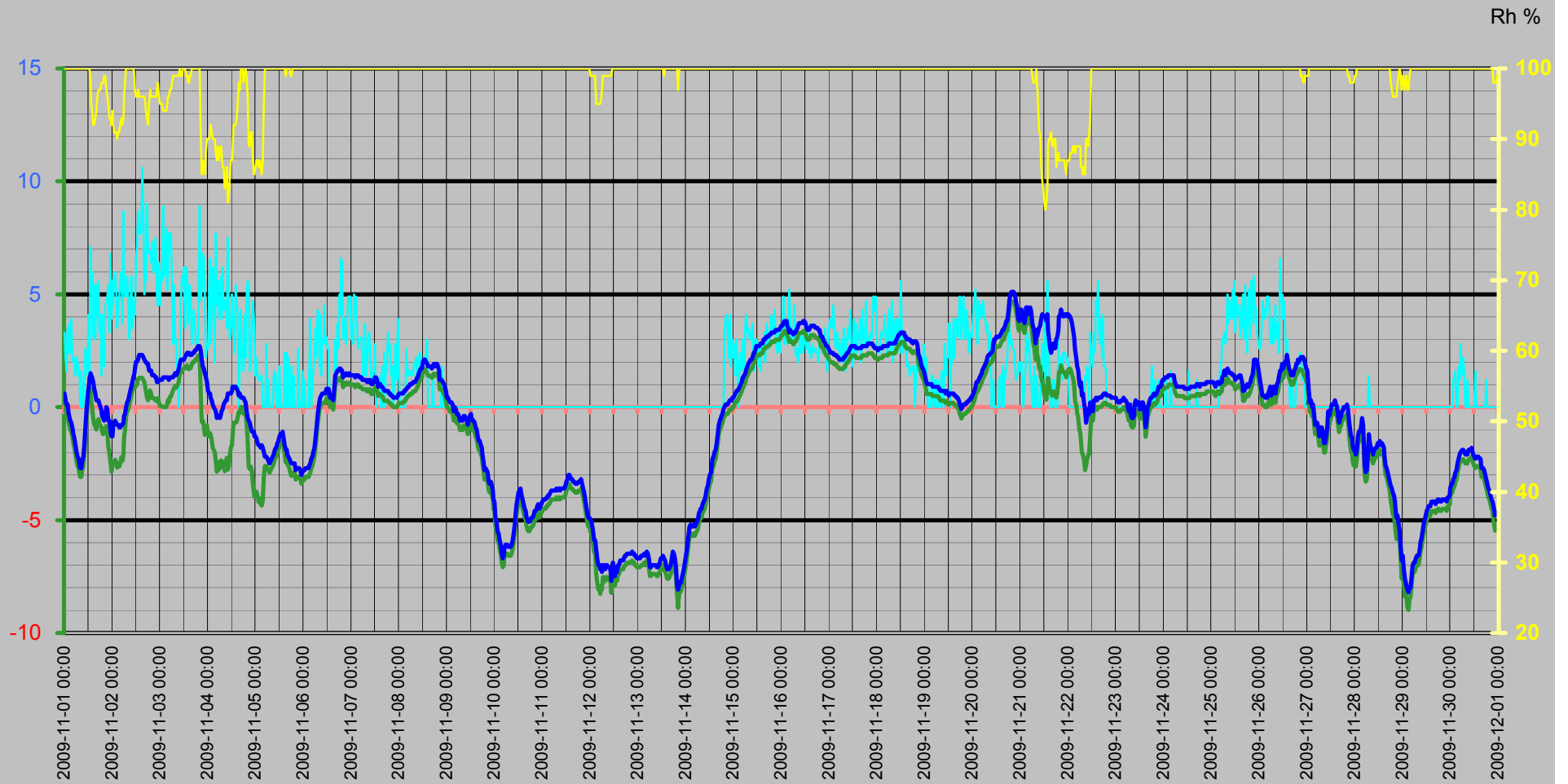

Vinddata

Vindhastighet m/s
Vindby m/s

Vindhast m/s — Vindby m/s ◊ Vindrikt ° — Fukt ute Rh%

Vindriktning °
Rh %

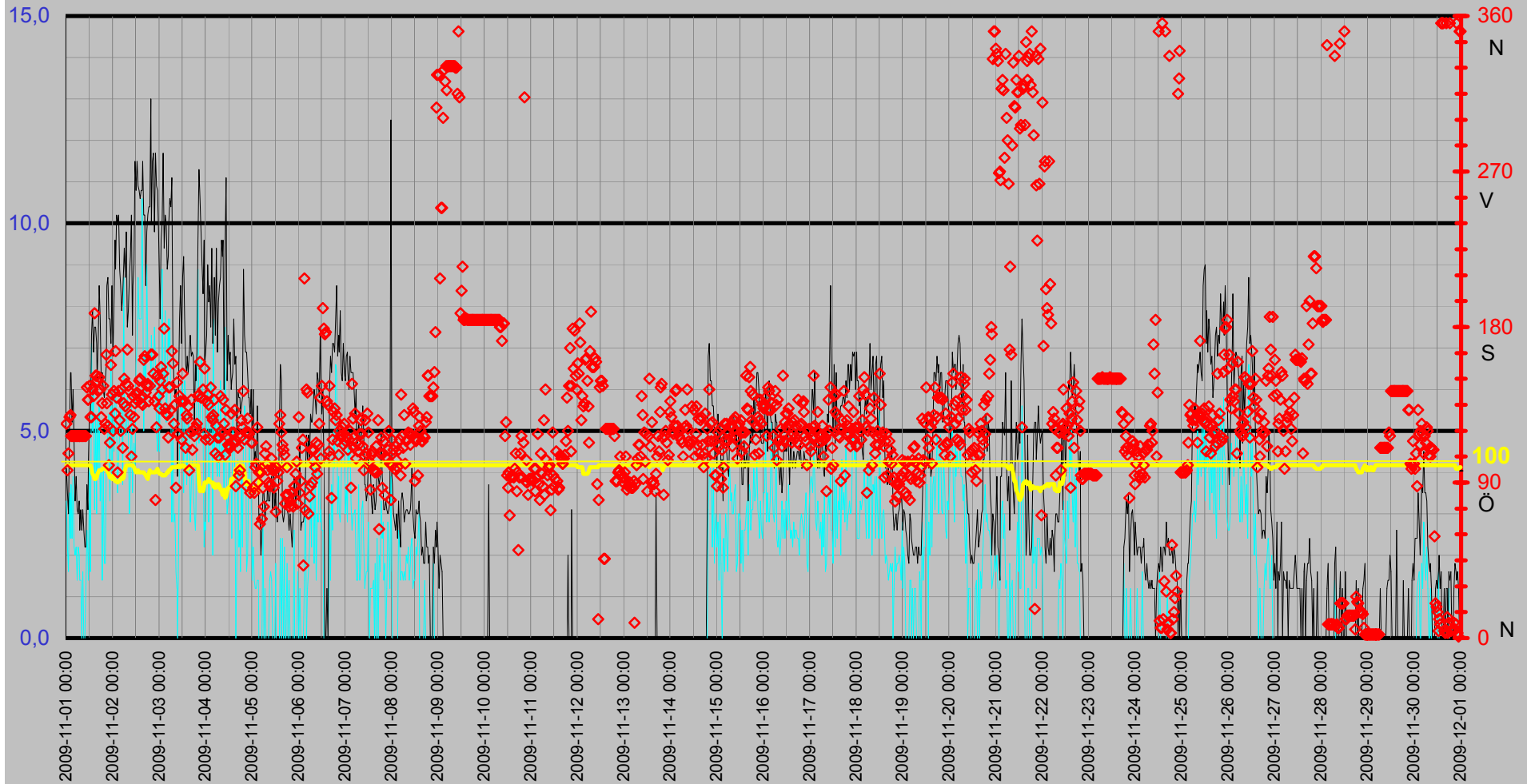

Luftfukt Kyleffekt Temp Vind Medeltemperatur

Temp °C
Vind m/s

● Dygns med °C Vindhast m/s Kyleffekt °C Temp ute °C Fukt ute Rh%

Rh %

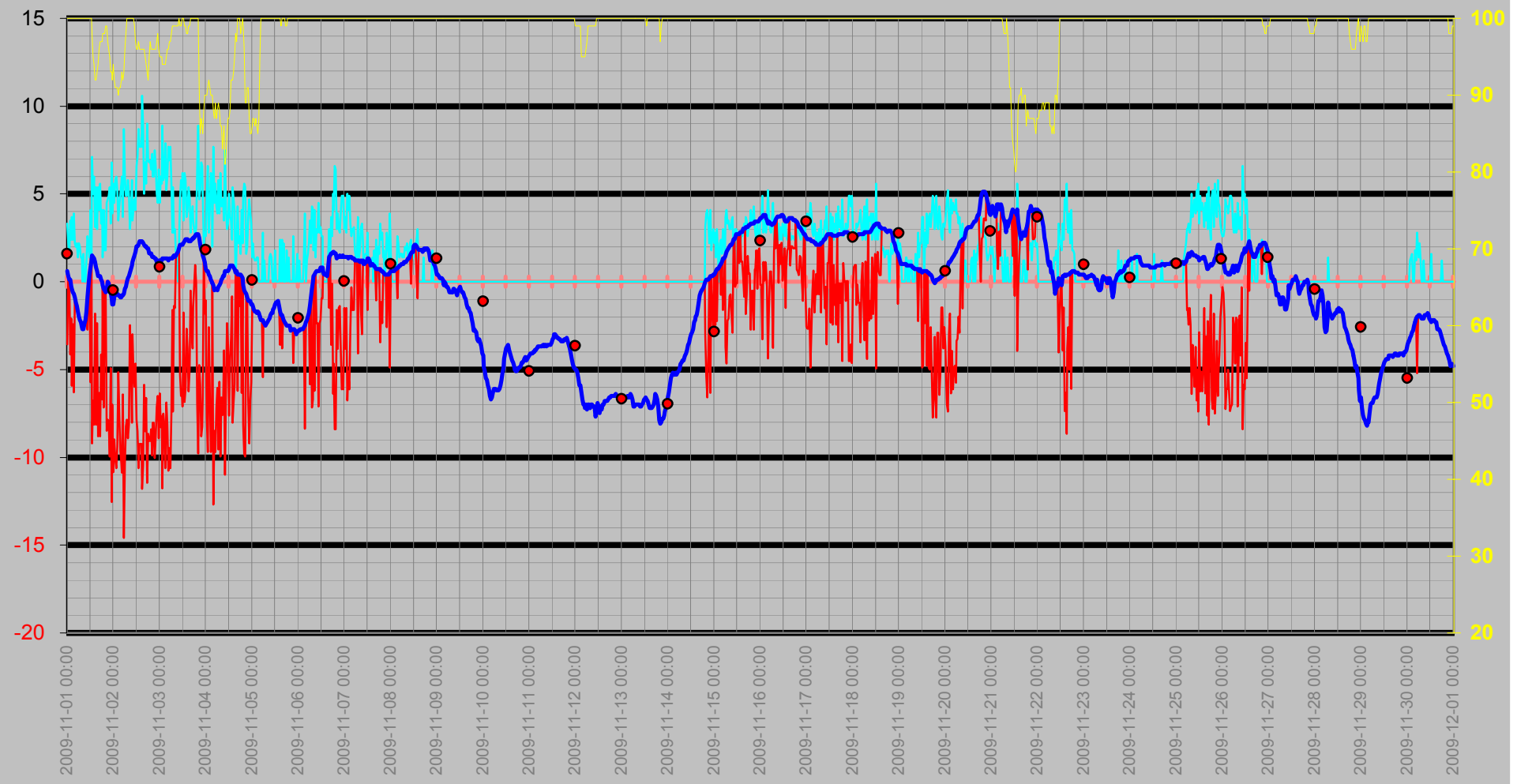

Nederbörd

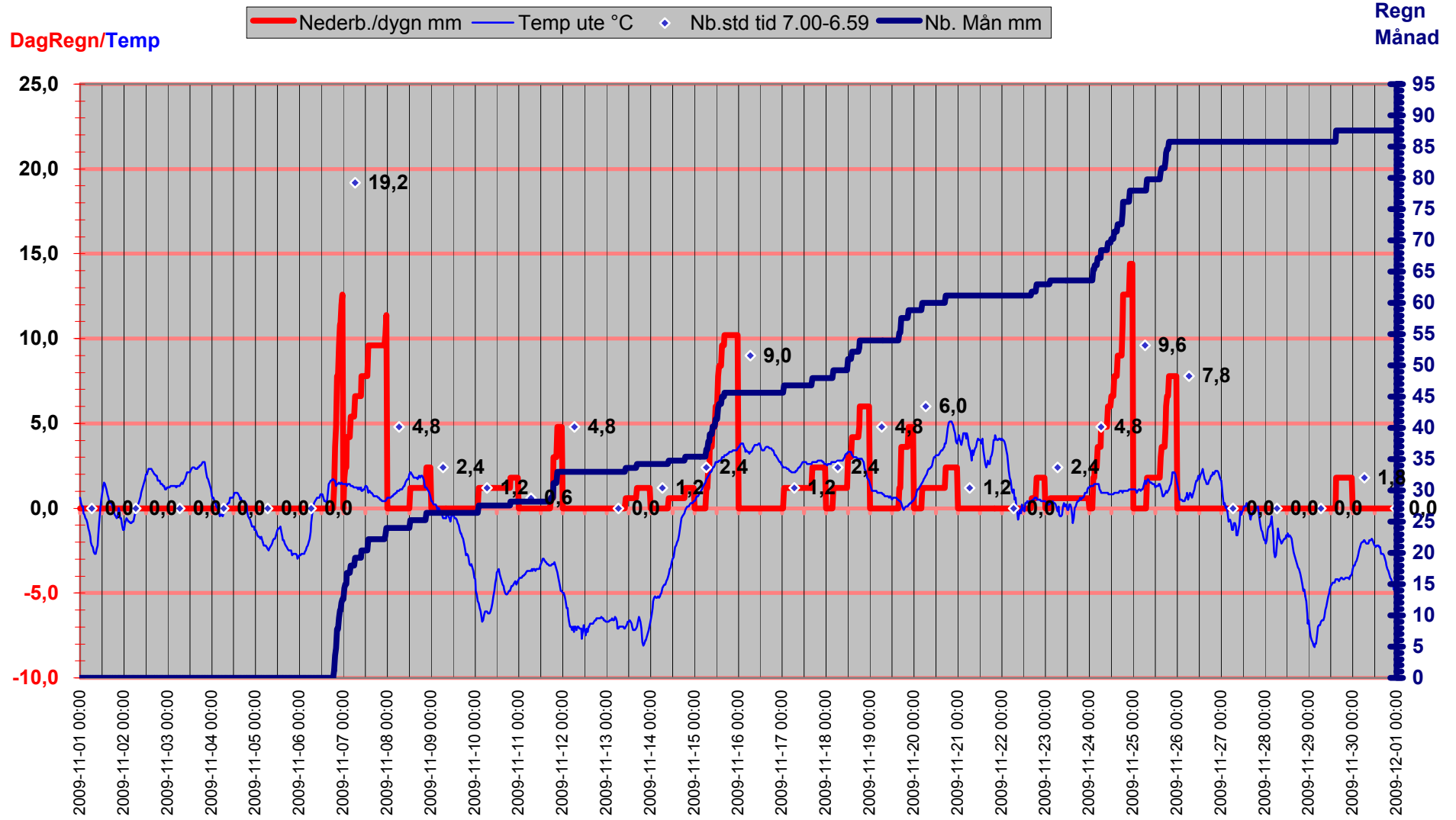

Luftryck/Nederbörd

◆ Luftryck mbar
 — Nederb./dygn mm
 △ Nb.std tid 7.00-6.59

Luftryck

Nederbörd

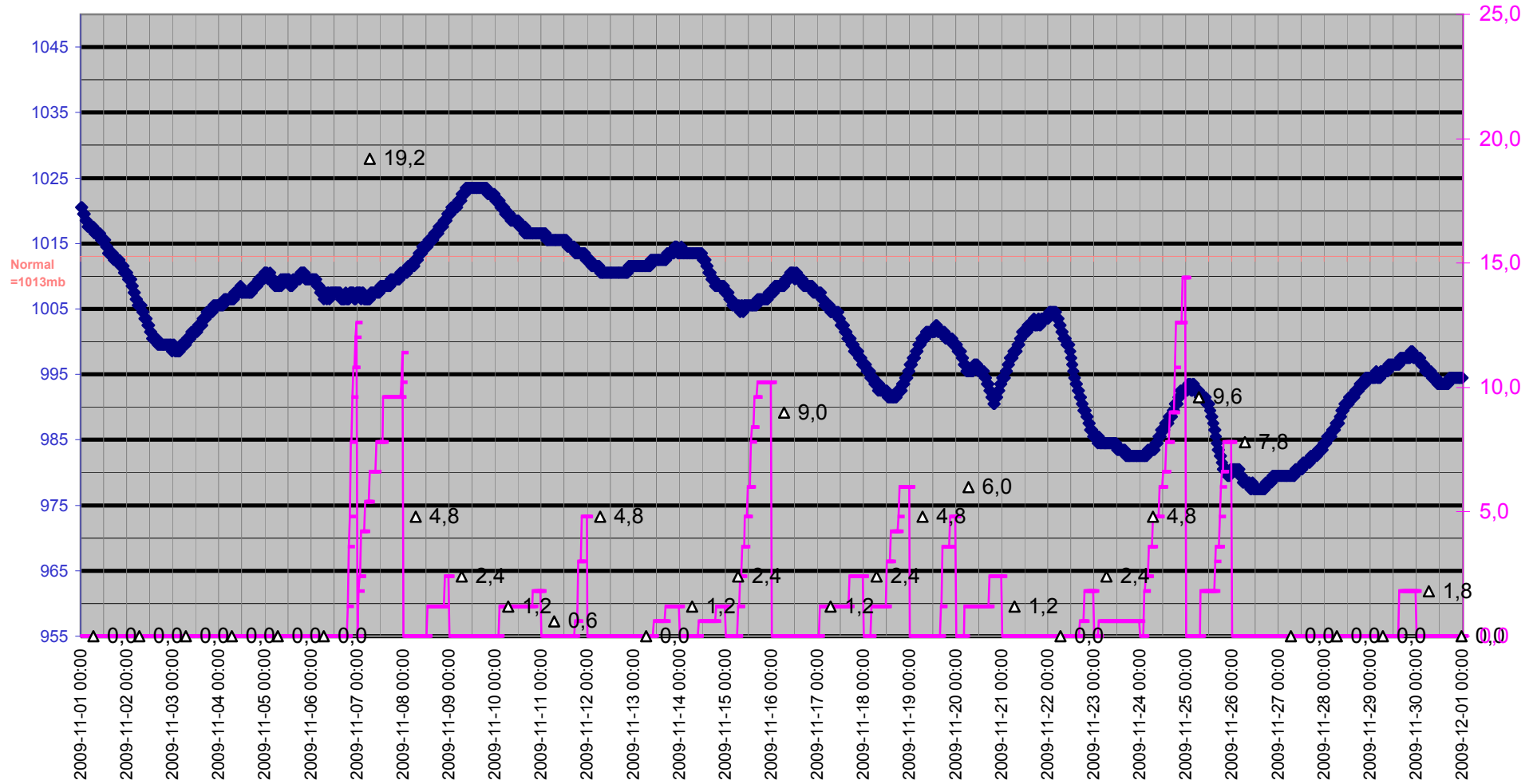

Grund

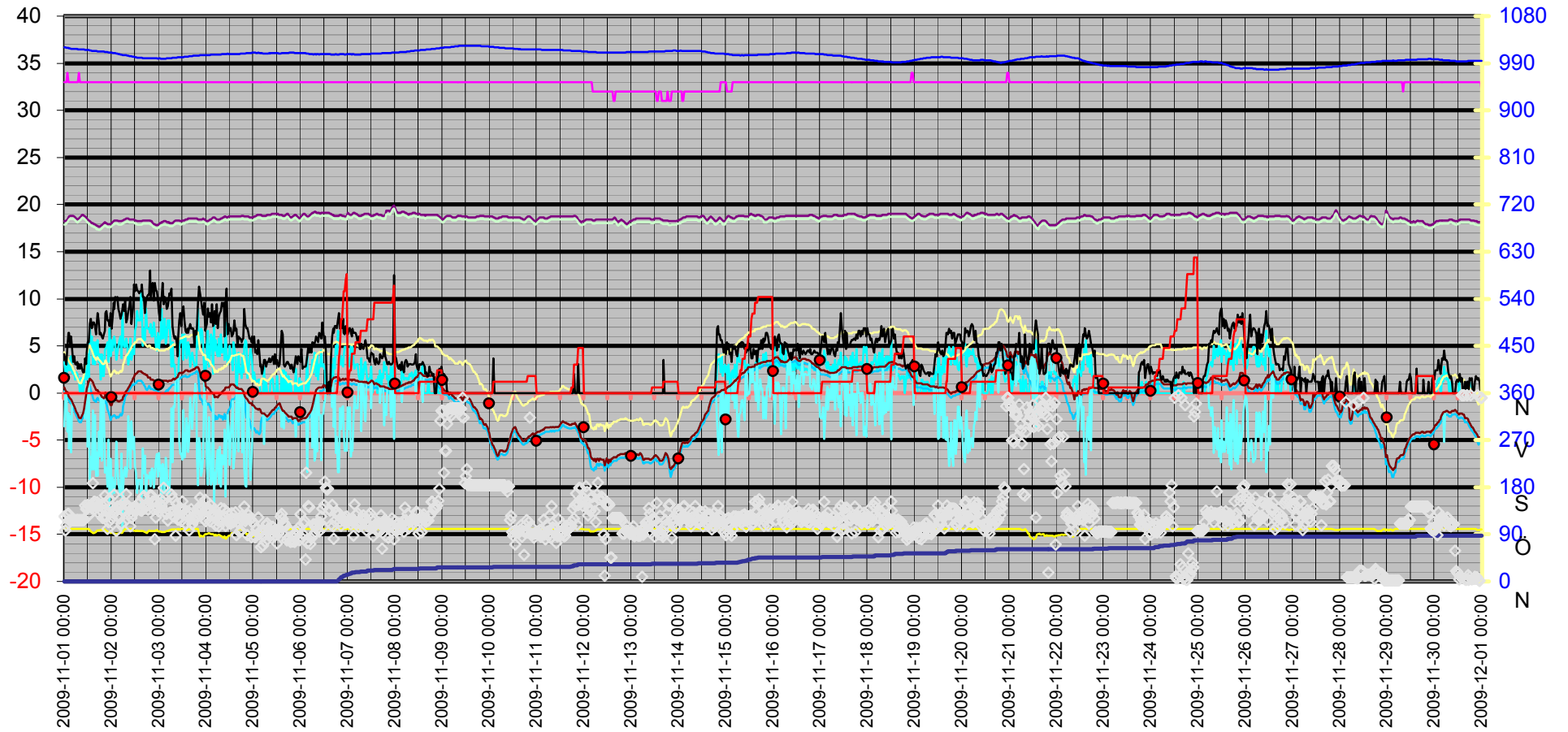

Datum	Vindrikt	Fukt inne	Fukt ute	Vindhast	Temp in	Temp ute	Nb. Mån	Tryck	Daggp	Kyleffekt	Vix inne	Vix ute	Vindby	Korr lufttryck	Nederb./dygn
	°	Rh%	Rh%	m/s	°C	°C	mm	Mbar	°C	°C	°C	°C	m/s		mm
2009-11-01 00:00	124	33	100	3,3	18,23	0,61	0,0	1020,52	0,19	-3,57	17,89	4,34	4,1	0,00	0,0
2009-11-01 00:30	97	33	100	2,2	18,23	0,31	0,0	1020,52	-0,11	0,31	17,89	4,04	3,5	0,00	0,0
2009-11-01 01:00	107	33	100	1,6	18,33	0,11	0,0	1019,52	-0,31	0,11	17,99	3,84	3,0	0,00	0,0
2009-11-01 01:30	128	34	100	3,5	18,43	0,11	0,0	1019,52	-0,31	-4,13	18,13	3,84	5,0	0,00	0,0
2009-11-01 02:00	129	33	100	2,4	18,63	-0,29	0,0	1019,52	-0,70	-2,11	18,29	3,44	6,4	0,00	0,0
2009-11-01 02:30	117	33	100	3,7	18,73	-0,39	0,0	1018,52	-0,80	-5,94	18,39	3,34	6,4	0,00	0,0
2009-11-01 03:00	117	33	100	2,4	18,83	-0,59	0,0	1018,52	-1,00	-2,43	18,49	3,14	5,2	0,00	0,0
2009-11-01 03:30	117	33	100	3,9	18,83	-0,69	0,0	1017,52	-1,10	-6,29	18,49	3,04	6,0	0,00	0,0
2009-11-01 04:00	117	33	100	2,2	18,83	-0,89	0,0	1017,52	-1,30	-0,89	18,49	2,84	4,7	0,00	0,0
2009-11-01 04:30	117	33	100	2,0	18,83	-1,19	0,0	1017,52	-1,60	-1,19	18,49	2,54	3,3	0,00	0,0
2009-11-01 05:00	117	33	100	2,2	18,73	-1,39	0,0	1017,52	-1,80	-1,39	18,39	2,34	3,9	0,00	0,0
2009-11-01 05:30	117	33	100	1,4	18,63	-1,69	0,0	1017,52	-2,10	-1,69	18,29	2,04	3,1	0,00	0,0
2009-11-01 06:00	117	33	100	2,2	18,53	-1,99	0,0	1017,52	-2,40	-1,99	18,19	1,74	3,0	0,00	0,0
2009-11-01 06:30	117	33	100	2,0	18,43	-2,19	0,0	1017,52	-2,60	-2,19	18,09	1,54	3,3	0,00	0,0
2009-11-01 07:00	117	33	100	1,4	18,43	-2,29	0,0	1016,51	-2,70	-2,29	18,09	1,44	2,6	0,00	0,0
2009-11-01 07:30	117	34	100	1,4	18,53	-2,59	0,0	1016,51	-3,00	-2,59	18,23	1,14	3,1	0,00	0,0
2009-11-01 08:00	117	33	100	0,0	18,63	-2,69	0,0	1016,51	-3,10	-2,69	18,29	1,04	2,6	0,00	0,0
2009-11-01 08:30	117	33	100	1,6	18,73	-2,69	0,0	1016,51	-3,10	-2,69	18,39	1,04	3,1	0,00	0,0
2009-11-01 09:00	117	33	100	0,0	18,93	-2,39	0,0	1016,51	-2,80	-2,39	18,59	1,34	2,6	0,00	0,0
2009-11-01 09:30	117	33	100	0,0	18,93	-2,19	0,0	1016,51	-2,60	-2,19	18,59	1,54	2,2	0,00	0,0
2009-11-01 10:00	117	33	100	1,2	18,83	-1,69	0,0	1016,51	-2,10	-1,69	18,49	2,04	2,2	0,00	0,0
2009-11-01 10:30	145	33	100	2,6	18,73	-0,89	0,0	1015,51	-1,30	-2,74	18,39	2,84	3,7	0,00	0,0
2009-11-01 11:00	138	33	100	2,0	18,63	-0,19	0,0	1015,51	-0,60	-0,19	18,29	3,54	3,1	0,00	0,0
2009-11-01 11:30	138	33	100	1,4	18,53	0,41	0,0	1015,51	-0,01	0,41	18,19	4,14	4,3	0,00	0,0
2009-11-01 12:00	146	33	100	4,1	18,43	0,82	0,0	1015,51	0,39	-5,73	18,09	4,54	5,4	0,00	0,0
2009-11-01 12:30	128	33	100	1,6	18,33	1,22	0,0	1015,51	0,79	1,22	17,99	4,95	5,4	0,00	0,0
2009-11-01 13:00	128	33	98	7,1	18,23	1,52	0,0	1014,51	0,80	-9,20	17,89	5,07	7,3	0,00	0,0
2009-11-01 13:30	144	33	95	5,0	18,13	1,42	0,0	1014,51	0,26	-6,75	17,79	4,72	7,9	0,00	0,0
2009-11-01 14:00	140	33	94	6,0	18,03	1,32	0,0	1013,51	0,01	-8,15	17,69	4,53	6,9	0,00	0,0
2009-11-01 14:30	188	33	92	3,1	18,03	1,12	0,0	1013,51	-0,49	-1,82	17,69	4,17	7,5	0,00	0,0
2009-11-01 15:00	152	33	92	5,4	17,93	0,82	0,0	1013,51	-0,79	-8,15	17,59	3,87	7,5	0,00	0,0
2009-11-01 15:30	152	33	93	3,0	17,93	0,61	0,0	1013,51	-0,84	-2,36	17,59	3,75	7,1	0,00	0,0
2009-11-01 16:00	149	33	94	5,4	17,83	0,31	0,0	1013,51	-0,98	-8,79	17,49	3,53	6,2	0,00	0,0
2009-11-01 16:30	143	33	96	4,1	17,73	0,31	0,0	1013,51	-0,68	-6,33	17,39	3,70	7,1	0,00	0,0
2009-11-01 17:00	151	33	97	5,6	17,73	0,31	0,0	1012,51	-0,54	-8,79	17,39	3,79	8,5	0,00	0,0
2009-11-01 17:30	144	33	97	3,3	17,63	0,11	0,0	1012,51	-0,74	-4,13	17,29	3,59	7,7	0,00	0,0
2009-11-01 18:00	128	33	97	4,1	17,63	0,01	0,0	1012,51	-0,84	-6,69	17,29	3,49	6,2	0,00	0,0
2009-11-01 18:30	136	33	98	1,4	17,73	-0,19	0,0	1012,51	-0,89	-0,19	17,39	3,37	6,4	0,00	0,0
2009-11-01 19:00	146	33	98	4,1	17,83	-0,39	0,0	1012,51	-1,09	-7,18	17,49	3,17	6,0	0,00	0,0
2009-11-01 19:30	121	33	98	1,8	17,93	-0,49	0,0	1012,51	-1,19	-0,49	17,59	3,07	5,8	0,00	0,0
2009-11-01 20:00	124	33	99	1,8	18,03	-0,59	0,0	1012,51	-1,15	-0,59	17,69	3,06	6,2	0,00	0,0
2009-11-01 20:30	164	33	99	4,5	18,13	-0,49	0,0	1011,51	-1,05	-8,48	17,79	3,16	6,6	0,00	0,0
2009-11-01 21:00	136	33	97	4,7	18,03	0,01	0,0	1011,51	-0,84	-7,86	17,69	3,49	8,5	0,00	0,0
2009-11-01 21:30	123	33	96	4,9	18,03	-0,09	0,0	1011,51	-1,08	-7,98	17,69	3,30	8,7	0,00	0,0
2009-11-01 22:00	100	33	95	5,4	17,93	-0,59	0,0	1011,51	-1,72	-9,95	17,59	2,72	7,7	0,00	0,0
2009-11-01 22:30	113	33	93	3,3	17,93	-0,59	0,0	1010,51	-2,02	-4,92	17,59	2,55	7,7	0,00	0,0

Datum	Vindrikt	Fukt inne	Fukt ute	Vindhast	Temp in	Temp ute	Nb. Mån	Tryck	Dagpp	Kyleffekt	Vix inne	Vix ute	Vindby	Korr lufttryck	Nederb./dygn
	°	Rh%	Rh%	m/s	°C	°C	mm	Mbar	°C	°C	°C	°C	m/s		mm
2009-11-01 23:00	158	33	93	6,8	17,93	-0,99	0,0	1010,51	-2,42	-12,55	17,59	2,15	7,1	0,00	0,0
2009-11-01 23:30	141	33	92	3,9	17,93	-1,29	0,0	1010,51	-2,87	-6,99	17,59	1,77	8,5	0,00	0,0
2009-11-02 00:00	120	33	94	5,6	18,03	-1,29	0,0	1010,51	-2,57	-10,84	17,69	1,93	6,8	0,00	0,0
2009-11-02 00:30	143	33	92	4,5	18,13	-0,89	0,0	1009,51	-2,47	-8,97	17,79	2,17	8,1	0,00	0,0
2009-11-02 01:00	130	33	91	5,8	18,23	-0,69	0,0	1009,51	-2,43	-10,07	17,89	2,29	9,6	0,00	0,0
2009-11-02 01:30	166	33	91	6,0	18,33	-0,59	0,0	1009,51	-2,33	-10,62	17,99	2,39	8,9	0,00	0,0
2009-11-02 02:00	139	33	91	5,2	18,33	-0,69	0,0	1009,51	-2,43	-9,40	17,99	2,29	10,2	0,00	0,0
2009-11-02 02:30	96	33	90	3,5	18,33	-0,79	0,0	1008,51	-2,68	-5,15	17,99	2,11	10,0	0,00	0,0
2009-11-02 03:00	143	33	91	4,3	18,33	-0,79	0,0	1008,51	-2,52	-7,66	17,99	2,19	10,2	0,00	0,0
2009-11-02 03:30	126	33	91	5,0	18,23	-0,89	0,0	1007,51	-2,62	-9,65	17,89	2,09	8,9	0,00	0,0
2009-11-02 04:00	120	33	92	5,6	18,23	-0,89	0,0	1007,51	-2,47	-10,33	17,89	2,17	8,5	0,00	0,0
2009-11-02 04:30	144	33	93	6,0	18,23	-0,79	0,0	1006,51	-2,22	-10,88	17,89	2,35	7,9	0,00	0,0
2009-11-02 05:00	110	33	92	3,7	18,23	-0,79	0,0	1006,51	-2,37	-6,40	17,89	2,27	8,3	0,00	0,0
2009-11-02 05:30	136	33	93	8,7	18,33	-0,69	0,0	1005,51	-2,12	-14,59	17,99	2,45	9,0	0,00	0,0
2009-11-02 06:00	150	33	96	6,0	18,33	-0,39	0,0	1005,51	-1,38	-10,36	17,99	3,00	9,4	0,00	0,0
2009-11-02 06:30	134	33	98	4,9	18,43	-0,29	0,0	1005,51	-0,99	-8,23	18,09	3,27	8,7	0,00	0,0
2009-11-02 07:00	147	33	100	4,9	18,43	0,01	0,0	1005,51	-0,41	-7,86	18,09	3,74	9,8	0,00	0,0
2009-11-02 07:30	167	33	100	5,8	18,53	0,21	0,0	1005,51	-0,21	-8,92	18,19	3,94	7,5	0,00	0,0
2009-11-02 08:00	146	33	100	5,0	18,53	0,31	0,0	1004,51	-0,11	-8,14	18,19	4,04	7,9	0,00	0,0
2009-11-02 08:30	143	33	100	3,0	18,53	0,51	0,0	1004,51	0,09	-2,47	18,19	4,24	8,7	0,00	0,0
2009-11-02 09:00	129	33	100	3,9	18,43	0,72	0,0	1003,51	0,29	-4,65	18,09	4,44	9,2	0,00	0,0
2009-11-02 09:30	105	33	100	5,8	18,43	0,92	0,0	1003,51	0,49	-8,03	18,09	4,64	10,2	0,00	0,0
2009-11-02 10:00	121	33	100	3,5	18,43	1,12	0,0	1003,51	0,69	-3,00	18,09	4,85	7,3	0,00	0,0
2009-11-02 10:30	140	33	100	4,1	18,43	1,32	0,0	1002,51	0,89	-5,13	18,09	5,05	8,5	0,00	0,0
2009-11-02 11:00	128	33	99	4,7	18,43	1,52	0,0	1002,51	0,95	-6,00	18,09	5,16	9,0	0,00	0,0
2009-11-02 11:30	136	33	97	4,1	18,43	1,72	0,0	1002,51	0,85	-4,65	18,09	5,19	11,5	0,00	0,0
2009-11-02 12:00	141	33	96	6,6	18,33	2,02	0,0	1001,51	1,00	-7,86	17,99	5,40	10,8	0,00	0,0
2009-11-02 12:30	142	33	96	7,1	18,33	2,02	0,0	1001,51	1,00	-8,53	17,99	5,40	11,5	0,00	0,0
2009-11-02 13:00	137	33	97	8,7	18,23	2,12	0,0	1000,51	1,25	-10,63	17,89	5,59	10,9	0,00	0,0
2009-11-02 13:30	149	33	96	7,7	18,23	2,32	0,0	1000,51	1,30	-9,24	17,89	5,70	10,8	0,00	0,0
2009-11-02 14:00	150	33	96	7,7	18,23	2,32	0,0	1000,51	1,30	-9,24	17,89	5,70	10,6	0,00	0,0
2009-11-02 14:30	136	33	96	7,7	18,23	2,32	0,0	1000,51	1,30	-9,24	17,89	5,70	10,8	0,00	0,0
2009-11-02 15:00	140	33	96	10,6	18,23	2,32	0,0	1000,51	1,30	-11,81	17,89	5,70	10,8	0,00	0,0
2009-11-02 15:30	135	33	96	8,9	18,23	2,22	0,0	1000,51	1,20	-10,49	17,89	5,60	11,5	0,00	0,0
2009-11-02 16:00	161	33	96	5,0	18,33	2,12	0,0	999,51	1,10	-5,87	17,99	5,50	10,2	0,00	0,0
2009-11-02 16:30	163	33	95	6,8	18,33	2,02	0,0	999,51	0,85	-8,53	17,99	5,32	10,2	0,00	0,0
2009-11-02 17:00	142	33	94	5,6	18,33	2,02	0,0	999,51	0,70	-6,62	17,99	5,23	8,5	0,00	0,0
2009-11-02 17:30	146	33	93	9,0	18,33	1,92	0,0	999,51	0,45	-11,46	17,99	5,05	9,8	0,00	0,0
2009-11-02 18:00	147	33	92	6,9	18,33	1,92	0,0	999,51	0,30	-8,66	17,99	4,97	10,2	0,00	0,0
2009-11-02 18:30	137	33	95	6,8	18,33	1,62	0,0	999,51	0,46	-9,06	17,99	4,92	10,4	0,00	0,0
2009-11-02 19:00	146	33	97	6,9	18,33	1,62	0,0	999,51	0,76	-9,06	17,99	5,09	10,4	0,00	0,0
2009-11-02 19:30	164	33	96	6,4	18,33	1,62	0,0	999,51	0,61	-8,39	17,99	5,00	13,0	0,00	0,0
2009-11-02 20:00	164	33	96	7,3	18,23	1,42	0,0	999,51	0,41	-9,90	17,89	4,80	10,0	0,00	0,0
2009-11-02 20:30	164	33	96	6,0	18,23	1,42	0,0	999,51	0,41	-8,02	17,89	4,80	11,5	0,00	0,0
2009-11-02 21:00	153	33	96	6,0	18,03	1,42	0,0	999,51	0,41	-8,02	17,69	4,80	11,7	0,00	0,0
2009-11-02 21:30	137	33	96	7,5	17,93	1,32	0,0	999,51	0,31	-10,04	17,59	4,70	9,8	0,00	0,0

Datum	Vindrikt °	Fukt inne Rh%	Fukt ute Rh%	Vindhast m/s	Temp in °C	Temp ute °C	Nb. Mån mm	Tryck Mbar	Dagpp °C	Kyleffekt °C	Vix inne °C	Vix ute °C	Vindby m/s	Korr lufttryck	Nederb./dygn mm
2009-11-02 22:00	80	33	96	6,6	17,93	1,32	0,0	999,51	0,31	-8,79	17,59	4,70	11,7	0,00	0,0
2009-11-02 22:30	122	33	97	5,0	17,83	1,12	0,0	999,51	0,26	-7,13	17,49	4,59	10,9	0,00	0,0
2009-11-02 23:00	152	33	98	4,5	17,83	1,12	0,0	999,51	0,40	-6,49	17,49	4,67	10,8	0,00	0,0
2009-11-02 23:30	140	33	96	6,4	17,83	1,22	0,0	998,51	0,21	-8,92	17,49	4,60	9,8	0,00	0,0
2009-11-03 00:00	133	33	95	4,5	17,93	1,22	0,0	999,51	0,06	-6,37	17,59	4,52	8,5	0,00	0,0
2009-11-03 00:30	149	33	95	6,0	18,03	1,22	0,0	999,51	0,06	-8,28	17,69	4,52	7,7	0,00	0,0
2009-11-03 01:00	157	33	95	5,6	18,03	1,22	0,0	998,51	0,06	-7,64	17,69	4,52	9,6	0,00	0,0
2009-11-03 01:30	144	33	94	8,9	18,13	1,32	0,0	998,51	0,01	-11,76	17,79	4,53	10,0	0,00	0,0
2009-11-03 02:00	153	33	94	5,8	18,13	1,32	0,0	998,51	0,01	-7,52	17,79	4,53	11,7	0,00	0,0
2009-11-03 02:30	179	33	94	6,0	18,23	1,32	0,0	998,51	0,01	-8,15	17,89	4,53	9,4	0,00	0,0
2009-11-03 03:00	133	33	94	7,9	18,23	1,32	0,0	998,51	0,01	-10,61	17,89	4,53	10,2	0,00	0,0
2009-11-03 03:30	130	33	95	5,2	18,23	1,32	0,0	998,51	0,16	-6,88	17,89	4,62	10,0	0,00	0,0
2009-11-03 04:00	129	33	96	6,0	18,13	1,32	0,0	999,51	0,31	-8,15	17,79	4,70	8,9	0,00	0,0
2009-11-03 04:30	116	33	96	7,7	18,13	1,22	0,0	999,51	0,21	-10,75	17,79	4,60	9,2	0,00	0,0
2009-11-03 05:00	145	33	97	6,9	18,13	1,32	0,0	999,51	0,46	-9,47	17,79	4,79	10,0	0,00	0,0
2009-11-03 05:30	145	33	97	7,7	18,03	1,32	0,0	999,51	0,46	-10,61	17,69	4,79	10,6	0,00	0,0
2009-11-03 06:00	132	33	98	5,6	18,03	1,32	0,0	999,51	0,60	-7,52	17,69	4,87	10,4	0,00	0,0
2009-11-03 06:30	166	33	99	2,8	18,03	1,32	0,0	999,51	0,75	-1,60	17,69	4,96	11,1	0,00	0,0
2009-11-03 07:00	159	33	99	5,4	18,03	1,42	0,0	1000,51	0,85	-7,39	17,69	5,06	7,1	0,00	0,0
2009-11-03 07:30	124	33	99	2,8	18,13	1,52	0,0	1000,51	0,95	-1,38	17,79	5,16	6,2	0,00	0,0
2009-11-03 08:00	135	33	99	3,0	18,23	1,42	0,0	1000,51	0,85	-1,49	17,89	5,06	5,8	0,00	0,0
2009-11-03 08:30	87	33	99	1,6	18,33	1,52	0,0	1000,51	0,95	1,52	17,99	5,16	6,0	0,00	0,0
2009-11-03 09:00	148	33	99	1,2	18,33	1,62	0,0	1000,51	1,05	1,62	17,99	5,26	5,4	0,00	0,0
2009-11-03 09:30	118	33	99	0,0	18,33	1,72	0,0	1001,51	1,15	1,72	17,99	5,36	3,9	0,00	0,0
2009-11-03 10:00	118	33	100	2,0	18,33	1,92	0,0	1001,51	1,49	1,92	17,99	5,65	6,0	0,00	0,0
2009-11-03 10:30	140	33	99	4,7	18,33	2,12	0,0	1001,51	1,55	-5,25	17,99	5,76	7,7	0,00	0,0
2009-11-03 11:00	137	33	99	5,8	18,23	2,12	0,0	1001,51	1,55	-6,49	17,89	5,76	8,5	0,00	0,0
2009-11-03 11:30	115	33	100	5,4	18,23	2,12	0,0	1001,51	1,69	-6,49	17,89	5,85	7,1	0,00	0,0
2009-11-03 12:00	153	33	100	6,2	18,33	2,12	0,0	1001,51	1,69	-7,11	17,99	5,85	8,7	0,00	0,0
2009-11-03 12:30	137	33	100	3,5	18,33	2,22	0,0	1001,51	1,79	-1,76	17,99	5,95	9,2	0,00	0,0
2009-11-03 13:00	137	33	99	6,2	18,33	2,32	0,0	1002,51	1,74	-6,85	17,99	5,96	7,7	0,00	0,0
2009-11-03 13:30	110	33	99	5,8	18,43	2,42	0,0	1002,51	1,84	-6,11	18,09	6,06	6,6	0,00	0,0
2009-11-03 14:00	129	33	98	3,7	18,43	2,42	0,0	1002,51	1,70	-2,67	18,09	5,97	6,4	0,00	0,0
2009-11-03 14:30	127	33	98	4,1	18,43	2,42	0,0	1002,51	1,70	-3,81	18,09	5,97	6,8	0,00	0,0
2009-11-03 15:00	134	33	99	5,4	18,53	2,32	0,0	1002,51	1,74	-6,24	18,19	5,96	6,4	0,00	0,0
2009-11-03 15:30	97	33	99	4,9	18,53	2,32	0,0	1003,51	1,74	-5,01	18,19	5,96	6,9	0,00	0,0
2009-11-03 16:00	119	33	100	2,8	18,53	2,32	0,0	1003,51	1,89	-0,51	18,19	6,05	7,3	0,00	0,0
2009-11-03 16:30	138	33	100	3,7	18,53	2,42	0,0	1003,51	1,99	-2,67	18,19	6,15	6,8	0,00	0,0
2009-11-03 17:00	109	33	100	4,3	18,53	2,42	0,0	1003,51	1,99	-3,81	18,19	6,15	6,9	0,00	0,0
2009-11-03 17:30	120	33	100	3,5	18,53	2,52	0,0	1004,51	2,09	-1,42	18,19	6,25	6,8	0,00	0,0
2009-11-03 18:00	117	33	100	3,0	18,53	2,52	0,0	1004,51	2,09	-0,29	18,19	6,25	5,2	0,00	0,0
2009-11-03 18:30	121	33	100	2,6	18,53	2,62	0,0	1004,51	2,19	0,95	18,19	6,35	6,6	0,00	0,0
2009-11-03 19:00	122	33	100	3,1	18,53	2,72	0,0	1004,51	2,29	-0,07	18,19	6,45	6,2	0,00	0,0
2009-11-03 19:30	124	33	100	6,4	18,53	2,72	0,0	1004,51	2,29	-6,94	18,19	6,45	6,9	0,00	0,0
2009-11-03 20:00	140	33	100	8,9	18,43	2,72	0,0	1004,51	2,29	-9,78	18,09	6,45	9,6	0,00	0,0
2009-11-03 20:30	141	33	91	4,7	18,43	2,52	0,0	1004,51	0,73	-4,76	18,09	5,49	11,3	0,00	0,0

Datum	Vindrikt °	Fukt inne Rh%	Fukt ute Rh%	Vindhast m/s	Temp in °C	Temp ute °C	Nb. Mån mm	Tryck Mbar	Dagpp °C	Kyleffekt °C	Vix inne °C	Vix ute °C	Vindby m/s	Korr lufttryck	Nederb./dygn mm
2009-11-03 21:00	160	33	85	5,2	18,43	2,12	0,0	1005,51	-0,64	-5,87	18,09	4,62	10,6	0,00	0,0
2009-11-03 21:30	139	33	87	6,8	18,43	1,82	0,0	1005,51	-0,60	-8,80	18,09	4,47	9,8	0,00	0,0
2009-11-03 22:00	139	33	86	6,6	18,43	1,72	0,0	1005,51	-0,86	-8,26	18,09	4,29	9,0	0,00	0,0
2009-11-03 22:30	144	33	85	5,0	18,53	1,52	0,0	1005,51	-1,22	-6,63	18,19	4,02	8,3	0,00	0,0
2009-11-03 23:00	118	33	88	2,2	18,43	1,32	0,0	1005,51	-0,93	1,32	18,09	4,05	9,6	0,00	0,0
2009-11-03 23:30	156	33	90	2,8	18,43	1,12	0,0	1005,51	-0,81	-1,82	18,09	4,01	6,6	0,00	0,0
2009-11-04 00:00	115	33	90	2,6	18,33	0,72	0,0	1005,51	-1,20	-1,05	17,99	3,61	6,9	0,00	0,0
2009-11-04 00:30	137	33	90	5,0	18,23	0,61	0,0	1005,51	-1,30	-7,76	17,89	3,51	7,3	0,00	0,0
2009-11-04 01:00	141	33	91	6,6	18,23	0,61	0,0	1005,51	-1,14	-9,71	17,89	3,59	9,0	0,00	0,0
2009-11-04 01:30	135	33	92	2,8	18,33	0,41	0,0	1005,51	-1,19	-2,58	17,99	3,47	8,1	0,00	0,0
2009-11-04 02:00	115	33	91	4,1	18,43	0,31	0,0	1005,51	-1,44	-6,33	18,09	3,29	8,5	0,00	0,0
2009-11-04 02:30	145	33	90	6,2	18,43	0,11	0,0	1006,51	-1,79	-9,71	18,09	3,01	7,5	0,00	0,0
2009-11-04 03:00	128	33	90	5,8	18,53	0,01	0,0	1006,51	-1,89	-9,18	18,19	2,91	9,4	0,00	0,0
2009-11-04 03:30	126	33	90	2,0	18,63	-0,09	0,0	1006,51	-1,99	-0,09	18,29	2,81	7,1	0,00	0,0
2009-11-04 04:00	129	33	88	7,7	18,63	-0,19	0,0	1006,51	-2,40	-12,68	18,29	2,55	7,7	0,00	0,0
2009-11-04 04:30	138	33	87	4,5	18,63	-0,49	0,0	1006,51	-2,86	-8,48	18,29	2,17	8,7	0,00	0,0
2009-11-04 05:00	107	33	89	5,6	18,53	-0,39	0,0	1006,51	-2,44	-9,69	18,19	2,43	7,3	0,00	0,0
2009-11-04 05:30	123	33	87	4,3	18,43	-0,39	0,0	1006,51	-2,76	-7,18	18,09	2,27	9,4	0,00	0,0
2009-11-04 06:00	116	33	88	3,9	18,43	-0,49	0,0	1006,51	-2,70	-6,05	18,09	2,25	6,9	0,00	0,0
2009-11-04 06:30	105	33	89	5,8	18,43	-0,29	0,0	1006,51	-2,34	-9,56	18,09	2,53	8,1	0,00	0,0
2009-11-04 07:00	116	33	88	3,9	18,43	-0,19	0,0	1006,51	-2,40	-5,70	18,09	2,55	8,5	0,00	0,0
2009-11-04 07:30	140	33	86	6,2	18,53	-0,09	0,0	1006,51	-2,62	-9,97	18,19	2,49	8,7	0,00	0,0
2009-11-04 08:00	120	33	86	4,3	18,53	0,11	0,0	1007,51	-2,43	-6,57	18,19	2,69	9,6	0,00	0,0
2009-11-04 08:30	118	33	83	4,7	18,63	0,21	0,0	1007,51	-2,83	-7,61	18,29	2,57	9,2	0,00	0,0
2009-11-04 09:00	138	33	84	4,7	18,63	0,31	0,0	1007,51	-2,56	-7,48	18,29	2,74	9,6	0,00	0,0
2009-11-04 09:30	124	33	86	3,5	18,73	0,31	0,0	1007,51	-2,23	-3,90	18,39	2,89	6,0	0,00	0,0
2009-11-04 10:00	106	33	81	7,5	18,73	0,61	0,0	1007,51	-2,78	-10,99	18,39	2,82	9,4	0,00	0,0
2009-11-04 10:30	132	33	82	4,1	18,63	0,61	0,0	1007,51	-2,61	-5,97	18,29	2,89	11,1	0,00	0,0
2009-11-04 11:00	117	33	85	3,0	18,63	0,61	0,0	1008,51	-2,10	-2,36	18,29	3,12	6,2	0,00	0,0
2009-11-04 11:30	112	33	87	3,3	18,73	0,61	0,0	1007,51	-1,78	-3,57	18,39	3,27	7,3	0,00	0,0
2009-11-04 12:00	111	33	87	5,0	18,73	0,72	0,0	1007,51	-1,68	-7,64	18,39	3,37	6,6	0,00	0,0
2009-11-04 12:30	110	33	88	3,7	18,73	0,92	0,0	1007,51	-1,32	-4,42	18,39	3,65	6,9	0,00	0,0
2009-11-04 13:00	130	33	92	3,5	18,73	0,92	0,0	1007,51	-0,69	-3,23	18,39	3,97	6,0	0,00	0,0
2009-11-04 13:30	119	33	92	2,4	18,73	0,92	0,0	1007,51	-0,69	-0,84	18,39	3,97	6,2	0,00	0,0
2009-11-04 14:00	113	33	92	5,4	18,73	0,92	0,0	1007,51	-0,69	-8,03	18,39	3,97	6,4	0,00	0,0
2009-11-04 14:30	119	33	93	4,7	18,73	0,82	0,0	1007,51	-0,64	-6,86	18,39	3,95	7,7	0,00	0,0
2009-11-04 15:00	132	33	95	4,1	18,73	0,72	0,0	1007,51	-0,44	-5,85	18,39	4,02	6,6	0,00	0,0
2009-11-04 15:30	88	33	98	0,0	18,73	0,51	0,0	1007,51	-0,19	0,51	18,39	4,07	6,8	0,00	0,0
2009-11-04 16:00	114	33	97	2,0	18,73	0,61	0,0	1007,51	-0,24	0,61	18,39	4,09	4,9	0,00	0,0
2009-11-04 16:30	110	33	100	4,3	18,73	0,41	0,0	1007,51	-0,01	-6,21	18,39	4,14	6,0	0,00	0,0
2009-11-04 17:00	94	33	100	2,2	18,73	0,41	0,0	1007,51	-0,01	0,41	18,39	4,14	5,8	0,00	0,0
2009-11-04 17:30	97	33	100	2,6	18,73	0,41	0,0	1008,51	-0,01	-1,37	18,39	4,14	5,8	0,00	0,0
2009-11-04 18:00	116	33	98	1,6	18,83	0,41	0,0	1008,51	-0,29	0,41	18,49	3,97	5,4	0,00	0,0
2009-11-04 18:30	126	33	99	4,1	18,83	0,31	0,0	1008,51	-0,25	-6,33	18,49	3,96	5,6	0,00	0,0
2009-11-04 19:00	122	33	100	2,2	18,83	0,21	0,0	1008,51	-0,21	0,21	18,49	3,94	5,8	0,00	0,0
2009-11-04 19:30	143	33	99	4,9	18,73	-0,19	0,0	1008,51	-0,75	-8,10	18,39	3,46	8,9	0,00	0,0

Datum	Vindrikt	Fukt inne	Fukt ute	Vindhast	Temp in	Temp ute	Nb. Mån	Tryck	Dagpp	Kyleffekt	Vix inne	Vix ute	Vindby	Korr lufttryck	Nederb./dygn
	°	Rh%	Rh%	m/s	°C	°C	mm	Mbar	°C	°C	°C	°C	m/s		mm
2009-11-04 20:00	115	33	96	5,6	18,73	-0,49	0,0	1008,51	-1,48	-9,82	18,39	2,90	7,3	0,00	0,0
2009-11-04 20:30	119	33	89	5,4	18,73	-0,59	0,0	1009,51	-2,64	-9,95	18,39	2,23	6,9	0,00	0,0
2009-11-04 21:00	88	33	89	1,6	18,73	-0,69	0,0	1009,51	-2,74	-0,69	18,39	2,13	6,9	0,00	0,0
2009-11-04 21:30	127	33	91	2,0	18,73	-0,89	0,0	1009,51	-2,62	-0,89	18,39	2,09	6,4	0,00	0,0
2009-11-04 22:00	119	33	91	3,7	18,63	-1,09	0,0	1009,51	-2,82	-6,75	18,29	1,89	5,8	0,00	0,0
2009-11-04 22:30	118	33	87	4,7	18,63	-1,09	0,0	1009,51	-3,44	-9,22	18,29	1,57	5,8	0,00	0,0
2009-11-04 23:00	84	33	85	3,9	18,63	-1,09	0,0	1009,51	-3,77	-6,75	18,29	1,42	5,4	0,00	0,0
2009-11-04 23:30	113	33	85	3,3	18,63	-1,29	0,0	1010,51	-3,96	-5,71	18,29	1,22	6,0	0,00	0,0
2009-11-05 00:00	113	33	86	1,4	18,63	-1,29	0,0	1010,51	-3,80	-1,29	18,29	1,29	4,9	0,00	0,0
2009-11-05 00:30	87	33	87	2,2	18,73	-1,39	0,0	1010,51	-3,74	-1,39	18,39	1,27	6,0	0,00	0,0
2009-11-05 01:00	84	33	87	1,4	18,73	-1,59	0,0	1010,51	-3,93	-1,59	18,39	1,07	4,3	0,00	0,0
2009-11-05 01:30	99	33	86	1,2	18,83	-1,69	0,0	1009,51	-4,19	-1,69	18,49	0,89	4,5	0,00	0,0
2009-11-05 02:00	101	33	87	1,2	18,93	-1,69	0,0	1009,51	-4,03	-1,69	18,59	0,97	4,1	0,00	0,0
2009-11-05 02:30	122	33	86	1,4	18,93	-1,79	0,0	1010,51	-4,29	-1,79	18,59	0,79	5,6	0,00	0,0
2009-11-05 03:00	90	33	85	1,4	18,93	-1,69	0,0	1009,51	-4,35	-1,69	18,59	0,82	4,3	0,00	0,0
2009-11-05 03:30	96	33	87	0,0	18,93	-1,79	0,0	1009,51	-4,13	-1,79	18,59	0,87	2,8	0,00	0,0
2009-11-05 04:00	66	33	95	0,0	18,93	-1,99	0,0	1009,51	-3,11	-1,99	18,59	1,31	3,0	0,00	0,0
2009-11-05 04:30	96	33	100	0,0	18,83	-2,19	0,0	1009,51	-2,60	-2,19	18,49	1,54	2,0	0,00	0,0
2009-11-05 05:00	69	33	100	0,0	18,83	-2,19	0,0	1008,51	-2,60	-2,19	18,49	1,54	2,6	0,00	0,0
2009-11-05 05:30	87	33	100	2,8	18,83	-2,19	0,0	1008,51	-2,60	-5,42	18,49	1,54	3,5	0,00	0,0
2009-11-05 06:00	76	33	100	0,0	18,83	-2,29	0,0	1008,51	-2,70	-2,29	18,49	1,44	3,5	0,00	0,0
2009-11-05 06:30	107	33	100	1,2	18,83	-2,39	0,0	1008,51	-2,80	-2,39	18,49	1,34	2,8	0,00	0,0
2009-11-05 07:00	111	33	100	0,0	18,93	-2,49	0,0	1008,51	-2,90	-2,49	18,59	1,24	3,3	0,00	0,0
2009-11-05 07:30	101	33	100	0,0	18,93	-2,39	0,0	1008,51	-2,80	-2,39	18,59	1,34	3,3	0,00	0,0
2009-11-05 08:00	97	33	100	0,0	18,93	-2,29	0,0	1009,51	-2,70	-2,29	18,59	1,44	3,7	0,00	0,0
2009-11-05 08:30	90	33	100	0,0	18,93	-2,19	0,0	1008,51	-2,60	-2,19	18,59	1,54	3,3	0,00	0,0
2009-11-05 09:00	88	33	100	1,4	18,93	-2,09	0,0	1009,51	-2,50	-2,09	18,59	1,64	3,3	0,00	0,0
2009-11-05 09:30	89	33	100	1,6	19,03	-1,89	0,0	1009,51	-2,30	-1,89	18,69	1,84	3,7	0,00	0,0
2009-11-05 10:00	104	33	100	1,4	19,03	-1,79	0,0	1009,51	-2,20	-1,79	18,69	1,94	3,9	0,00	0,0
2009-11-05 10:30	97	33	100	0,0	19,03	-1,79	0,0	1009,51	-2,20	-1,79	18,69	1,94	3,1	0,00	0,0
2009-11-05 11:00	87	33	100	0,0	19,03	-1,59	0,0	1009,51	-2,00	-1,59	18,69	2,14	4,1	0,00	0,0
2009-11-05 11:30	97	33	100	0,0	19,03	-1,49	0,0	1009,51	-1,90	-1,49	18,69	2,24	3,1	0,00	0,0
2009-11-05 12:00	73	33	100	1,8	19,03	-1,29	0,0	1009,51	-1,70	-1,29	18,69	2,44	3,5	0,00	0,0
2009-11-05 12:30	99	33	100	0,0	19,03	-1,19	0,0	1009,51	-1,60	-1,19	18,69	2,54	3,0	0,00	0,0
2009-11-05 13:00	91	33	100	0,0	18,93	-1,19	0,0	1008,51	-1,60	-1,19	18,59	2,54	2,8	0,00	0,0
2009-11-05 13:30	96	33	100	0,0	18,93	-1,09	0,0	1008,51	-1,50	-1,09	18,59	2,64	3,1	0,00	0,0
2009-11-05 14:00	124	33	100	0,0	18,93	-1,39	0,0	1008,51	-1,80	-1,39	18,59	2,34	5,0	0,00	0,0
2009-11-05 14:30	129	33	100	2,4	18,93	-1,69	0,0	1009,51	-2,10	-3,59	18,59	2,04	6,6	0,00	0,0
2009-11-05 15:00	119	33	99	0,0	18,83	-1,89	0,0	1009,51	-2,44	-1,89	18,49	1,76	6,2	0,00	0,0
2009-11-05 15:30	112	33	100	2,4	18,83	-1,89	0,0	1009,51	-2,30	-3,80	18,49	1,84	3,0	0,00	0,0
2009-11-05 16:00	109	33	100	0,0	18,83	-2,09	0,0	1009,51	-2,50	-2,09	18,49	1,64	2,8	0,00	0,0
2009-11-05 16:30	106	33	100	2,2	18,93	-2,19	0,0	1009,51	-2,60	-2,19	18,59	1,54	3,0	0,00	0,0
2009-11-05 17:00	78	33	100	0,0	19,03	-2,29	0,0	1009,51	-2,70	-2,29	18,69	1,44	3,3	0,00	0,0
2009-11-05 17:30	83	33	99	0,0	19,03	-2,39	0,0	1009,51	-2,94	-2,39	18,69	1,26	3,3	0,00	0,0
2009-11-05 18:00	99	33	99	1,8	18,93	-2,49	0,0	1009,51	-3,04	-2,49	18,59	1,16	3,1	0,00	0,0
2009-11-05 18:30	83	33	100	0,0	18,73	-2,49	0,0	1010,51	-2,90	-2,49	18,39	1,24	3,0	0,00	0,0

Datum	Vindrikt °	Fukt inne Rh%	Fukt ute Rh%	Vindhast m/s	Temp in °C	Temp ute °C	Nb. Mån mm	Tryck Mbar	Daggp °C	Kyleffekt °C	Vix inne °C	Vix ute °C	Vindby m/s	Korr lufttryck	Nederb./dygn mm
2009-11-05 19:00	76	33	100	1,4	18,63	-2,49	0,0	1010,51	-2,90	-2,49	18,29	1,24	2,6	0,00	0,0
2009-11-05 19:30	79	33	100	0,0	18,63	-2,49	0,0	1010,51	-2,90	-2,49	18,29	1,24	3,0	0,00	0,0
2009-11-05 20:00	77	33	100	0,0	18,73	-2,79	0,0	1010,51	-3,20	-2,79	18,39	0,94	2,6	0,00	0,0
2009-11-05 20:30	84	33	100	0,0	18,83	-2,69	0,0	1010,51	-3,10	-2,69	18,49	1,04	2,2	0,00	0,0
2009-11-05 21:00	76	33	100	0,0	18,93	-2,69	0,0	1009,51	-3,10	-2,69	18,59	1,04	3,0	0,00	0,0
2009-11-05 21:30	88	33	100	2,6	18,93	-2,69	0,0	1009,51	-3,10	-4,64	18,59	1,04	3,9	0,00	0,0
2009-11-05 22:00	88	33	100	0,0	18,83	-2,69	0,0	1009,51	-3,10	-2,69	18,49	1,04	3,7	0,00	0,0
2009-11-05 22:30	95	33	100	0,0	18,73	-2,79	0,0	1009,51	-3,20	-2,79	18,39	0,94	3,1	0,00	0,0
2009-11-05 23:00	102	33	100	0,0	18,63	-2,99	0,0	1009,51	-3,40	-2,99	18,29	0,74	3,9	0,00	0,0
2009-11-05 23:30	78	33	100	1,6	18,53	-2,89	0,0	1009,51	-3,30	-2,89	18,19	0,84	3,7	0,00	0,0
2009-11-06 00:00	128	33	100	0,0	18,63	-2,79	0,0	1009,51	-3,20	-2,79	18,29	0,94	3,3	0,00	0,0
2009-11-06 00:30	84	33	100	1,2	18,73	-2,79	0,0	1009,51	-3,20	-2,79	18,39	0,94	4,7	0,00	0,0
2009-11-06 01:00	91	33	100	0,0	18,93	-2,69	0,0	1009,51	-3,10	-2,69	18,59	1,04	2,6	0,00	0,0
2009-11-06 01:30	110	33	100	0,0	19,03	-2,69	0,0	1009,51	-3,10	-2,69	18,69	1,04	2,8	0,00	0,0
2009-11-06 02:00	115	33	100	0,0	19,03	-2,69	0,0	1009,51	-3,10	-2,69	18,69	1,04	2,8	0,00	0,0
2009-11-06 02:30	42	33	100	0,0	18,93	-2,69	0,0	1009,51	-3,10	-2,69	18,59	1,04	2,8	0,00	0,0
2009-11-06 03:00	208	33	100	1,4	18,83	-2,59	0,0	1008,51	-3,00	-2,59	18,49	1,14	3,0	0,00	0,0
2009-11-06 03:30	74	33	100	3,9	18,73	-2,49	0,0	1008,51	-2,90	-8,39	18,39	1,24	3,9	0,00	0,0
2009-11-06 04:00	144	33	100	0,0	18,73	-2,29	0,0	1008,51	-2,70	-2,29	18,39	1,44	4,9	0,00	0,0
2009-11-06 04:30	142	33	100	1,2	18,83	-2,19	0,0	1007,51	-2,60	-2,19	18,49	1,54	4,3	0,00	0,0
2009-11-06 05:00	72	33	100	1,6	18,93	-1,99	0,0	1007,51	-2,40	-1,99	18,59	1,74	4,9	0,00	0,0
2009-11-06 05:30	82	33	100	2,2	19,03	-1,79	0,0	1007,51	-2,20	-1,79	18,69	1,94	4,3	0,00	0,0
2009-11-06 06:00	88	33	100	3,5	19,13	-1,39	0,0	1007,51	-1,80	-5,83	18,79	2,34	5,4	0,00	0,0
2009-11-06 06:30	109	33	100	2,2	19,13	-0,89	0,0	1006,51	-1,30	-0,89	18,79	2,84	5,2	0,00	0,0
2009-11-06 07:00	90	33	100	4,3	19,23	-0,39	0,0	1007,51	-0,80	-7,18	18,89	3,34	5,2	0,00	0,0
2009-11-06 07:30	103	33	100	4,1	19,23	0,01	0,0	1007,51	-0,41	-6,69	18,89	3,74	5,6	0,00	0,0
2009-11-06 08:00	109	33	100	1,8	19,13	0,31	0,0	1006,51	-0,11	0,31	18,79	4,04	6,0	0,00	0,0
2009-11-06 08:30	99	33	100	4,1	19,13	0,41	0,0	1007,51	-0,01	-6,21	18,79	4,14	5,8	0,00	0,0
2009-11-06 09:00	113	33	100	1,4	19,13	0,51	0,0	1007,51	0,09	0,51	18,79	4,24	5,4	0,00	0,0
2009-11-06 09:30	95	33	100	3,0	19,13	0,61	0,0	1006,51	0,19	-2,36	18,79	4,34	6,4	0,00	0,0
2009-11-06 10:00	112	33	100	2,8	19,03	0,61	0,0	1007,51	0,19	-2,36	18,69	4,34	6,2	0,00	0,0
2009-11-06 10:30	124	33	100	4,5	19,13	0,61	0,0	1007,51	0,19	-7,11	18,79	4,34	5,8	0,00	0,0
2009-11-06 11:00	139	33	100	2,8	19,13	0,61	0,0	1007,51	0,19	-2,36	18,79	4,34	7,5	0,00	0,0
2009-11-06 11:30	104	33	100	3,1	19,13	0,82	0,0	1007,51	0,39	-2,14	18,79	4,54	6,4	0,00	0,0
2009-11-06 12:00	146	33	100	2,6	19,13	0,82	0,0	1007,51	0,39	-0,95	18,79	4,54	5,4	0,00	0,0
2009-11-06 12:30	191	33	100	2,6	19,13	0,82	0,0	1007,51	0,39	-0,95	18,79	4,54	6,0	0,00	0,0
2009-11-06 13:00	179	33	100	0,0	19,13	0,61	0,0	1007,51	0,19	0,61	18,79	4,34	4,3	0,00	0,0
2009-11-06 13:30	176	33	100	0,0	19,13	0,41	0,0	1007,51	-0,01	0,41	18,79	4,14	0,0	0,00	0,0
2009-11-06 14:00	177	33	100	0,0	19,13	0,41	0,0	1007,51	-0,01	0,41	18,79	4,14	0,0	0,00	0,0
2009-11-06 14:30	137	33	100	0,0	19,13	0,41	0,0	1007,51	-0,01	0,41	18,79	4,14	1,2	0,00	0,0
2009-11-06 15:00	135	33	100	0,0	19,03	0,31	0,0	1007,51	-0,11	0,31	18,69	4,04	0,0	0,00	0,0
2009-11-06 15:30	108	33	100	1,4	19,03	0,82	0,0	1006,51	0,39	0,82	18,69	4,54	4,1	0,00	0,0
2009-11-06 16:00	146	33	100	3,0	18,93	1,42	0,0	1006,51	0,99	-1,49	18,59	5,15	6,0	0,00	0,0
2009-11-06 16:30	105	33	100	1,4	18,93	1,52	0,0	1006,51	1,09	1,52	18,59	5,25	6,8	0,00	0,0
2009-11-06 17:00	81	33	100	3,7	18,83	1,62	0,0	1006,51	1,19	-3,60	18,49	5,35	6,4	0,00	0,0
2009-11-06 17:30	115	33	100	2,6	18,83	1,62	0,0	1006,51	1,19	-0,10	18,49	5,35	7,1	0,00	0,0

Datum	Vindrikt °	Fukt inne Rh%	Fukt ute Rh%	Vindhast m/s	Temp in °C	Temp ute °C	Nb. Mån mm	Tryck Mbar	Daggp °C	Kyleffekt °C	Vix inne °C	Vix ute °C	Vindby m/s	Korr lufttryck	Nederb./dygn mm
2009-11-06 18:00	131	33	100	5,0	18,83	1,72	0,0	1007,51	1,29	-6,38	18,49	5,45	7,1	0,00	0,0
2009-11-06 18:30	133	33	100	4,1	18,83	1,72	0,0	1006,51	1,29	-4,65	18,49	5,45	6,9	0,00	0,0
2009-11-06 19:00	126	33	100	6,6	18,83	1,62	1,2	1006,51	1,19	-8,39	18,49	5,35	7,7	1,20	1,2
2009-11-06 19:30	129	33	100	6,4	18,83	1,62	3,6	1006,51	1,19	-8,39	18,49	5,35	8,5	3,60	3,6
2009-11-06 20:00	114	33	100	3,0	18,93	1,32	4,8	1007,51	0,89	-1,60	18,59	5,05	6,8	3,60	4,8
2009-11-06 20:30	106	33	100	3,9	18,93	1,42	7,8	1007,51	0,99	-3,84	18,59	5,15	7,3	4,20	7,8
2009-11-06 21:00	120	33	100	3,0	18,83	1,42	7,8	1007,51	0,99	-1,49	18,49	5,15	6,9	3,00	7,8
2009-11-06 21:30	117	33	100	2,8	18,83	1,52	9,6	1007,51	1,09	-1,38	18,49	5,25	7,9	1,80	9,6
2009-11-06 22:00	117	33	100	3,9	18,83	1,42	10,8	1007,51	0,99	-3,84	18,49	5,15	6,4	3,00	10,8
2009-11-06 22:30	122	33	100	4,9	18,73	1,42	10,8	1006,51	0,99	-6,12	18,39	5,15	6,2	1,20	10,8
2009-11-06 23:00	112	33	100	4,9	18,73	1,52	12,0	1006,51	1,09	-6,00	18,39	5,25	7,1	1,20	12,0
2009-11-06 23:30	124	33	100	4,9	18,73	1,42	12,6	1007,51	0,99	-6,12	18,39	5,15	6,4	0,00	12,6
2009-11-07 00:00	114	33	100	3,0	19,13	1,42	12,6	1007,51	0,99	-1,49	18,79	5,15	6,2	9,60	0,0
2009-11-07 00:30	117	33	100	3,7	19,03	1,42	14,4	1007,51	0,99	-3,84	18,69	5,15	6,8	11,40	1,8
2009-11-07 01:00	116	33	100	2,8	18,93	1,42	15,0	1007,51	0,99	-1,49	18,59	5,15	6,9	2,40	2,4
2009-11-07 01:30	109	33	100	5,0	18,93	1,42	15,0	1007,51	0,99	-6,75	18,59	5,15	6,4	0,60	2,4
2009-11-07 02:00	115	33	100	4,1	18,93	1,32	16,8	1006,51	0,89	-5,13	18,59	5,05	6,0	1,80	4,2
2009-11-07 02:30	120	33	100	4,9	19,03	1,42	16,8	1007,51	0,99	-6,12	18,69	5,15	6,8	1,80	4,2
2009-11-07 03:00	87	33	100	3,3	19,13	1,42	16,8	1007,51	0,99	-2,66	18,79	5,15	6,4	0,00	4,2
2009-11-07 03:30	147	33	100	2,6	19,13	1,42	16,8	1006,51	0,99	-0,31	18,79	5,15	6,4	0,00	4,2
2009-11-07 04:00	127	33	100	3,0	19,03	1,32	18,0	1006,51	0,89	-1,60	18,69	5,05	6,4	1,20	5,4
2009-11-07 04:30	110	33	100	3,0	19,03	1,32	18,0	1006,51	0,89	-1,60	18,69	5,05	6,0	1,20	5,4
2009-11-07 05:00	130	33	100	3,1	18,93	1,32	18,0	1006,51	0,89	-1,60	18,59	5,05	5,4	0,00	5,4
2009-11-07 05:30	104	33	100	1,8	18,83	1,22	18,0	1006,51	0,79	1,22	18,49	4,95	6,0	0,00	5,4
2009-11-07 06:00	113	33	100	1,4	18,83	1,22	18,0	1006,51	0,79	1,22	18,49	4,95	4,7	0,00	5,4
2009-11-07 06:30	108	33	100	1,4	18,83	1,22	19,2	1006,51	0,79	1,22	18,49	4,95	4,7	1,20	6,6
2009-11-07 07:00	112	33	100	3,7	18,83	1,22	19,2	1007,51	0,79	-4,07	18,49	4,95	5,2	1,20	6,6
2009-11-07 07:30	118	33	100	1,4	18,93	1,22	19,2	1007,51	0,79	1,22	18,59	4,95	4,9	0,00	6,6
2009-11-07 08:00	126	33	100	1,8	18,93	1,12	19,2	1007,51	0,69	1,12	18,59	4,85	4,7	0,00	6,6
2009-11-07 08:30	118	33	100	3,1	19,03	1,22	19,2	1007,51	0,79	-1,71	18,69	4,95	5,0	0,00	6,6
2009-11-07 09:00	111	33	100	3,3	19,03	1,12	19,2	1007,51	0,69	-3,00	18,69	4,85	5,6	0,00	6,6
2009-11-07 09:30	97	33	100	2,2	19,03	1,22	19,2	1007,51	0,79	1,22	18,69	4,95	4,9	0,00	6,6
2009-11-07 10:00	105	33	100	1,2	19,03	1,02	20,4	1007,51	0,59	1,02	18,69	4,75	3,7	1,20	7,8
2009-11-07 10:30	126	33	100	1,4	19,03	1,02	20,4	1007,51	0,59	1,02	18,69	4,75	3,7	1,20	7,8
2009-11-07 11:00	107	33	100	1,6	18,93	1,12	20,4	1007,51	0,69	1,12	18,59	4,85	3,3	0,00	7,8
2009-11-07 11:30	130	33	100	1,6	18,93	1,12	20,4	1007,51	0,69	1,12	18,59	4,85	3,5	0,00	7,8
2009-11-07 12:00	119	33	100	2,8	18,83	1,32	20,4	1008,51	0,89	-1,60	18,49	5,05	4,3	0,00	7,8
2009-11-07 12:30	102	33	100	0,0	18,83	1,32	20,4	1008,51	0,89	1,32	18,49	5,05	4,1	0,00	7,8
2009-11-07 13:00	86	33	100	1,2	18,83	1,22	20,4	1008,51	0,79	1,22	18,49	4,95	4,1	0,00	7,8
2009-11-07 13:30	106	33	100	1,2	18,93	0,92	22,2	1008,51	0,49	0,92	18,59	4,64	3,3	1,80	9,6
2009-11-07 14:00	108	33	100	1,2	18,93	1,02	22,2	1008,51	0,59	1,02	18,59	4,75	3,0	1,80	9,6
2009-11-07 14:30	97	33	100	1,4	19,03	1,02	22,2	1008,51	0,59	1,02	18,69	4,75	3,7	0,00	9,6
2009-11-07 15:00	97	33	100	0,0	19,03	0,92	22,2	1008,51	0,49	0,92	18,69	4,64	3,3	0,00	9,6
2009-11-07 15:30	96	33	100	1,8	18,93	0,92	22,2	1008,51	0,49	0,92	18,59	4,64	3,1	0,00	9,6
2009-11-07 16:00	111	33	100	0,0	18,93	0,82	22,2	1008,51	0,39	0,82	18,59	4,54	3,3	0,00	9,6
2009-11-07 16:30	96	33	100	2,4	18,93	0,72	22,2	1008,51	0,29	-1,05	18,59	4,44	4,1	0,00	9,6

Datum	Vindrikt	Fukt inne	Fukt ute	Vindhast	Temp in	Temp ute	Nb. Mån	Tryck	Dagpp	Kyleffekt	Vix inne	Vix ute	Vindby	Korr lufttryck	Nederb./dygn
	°	Rh%	Rh%	m/s	°C	°C	mm	Mbar	°C	°C	°C	°C	m/s		mm
2009-11-07 17:00	126	33	100	0,0	18,93	0,72	22,2	1008,51	0,29	0,72	18,59	4,44	3,9	0,00	9,6
2009-11-07 17:30	63	33	100	2,0	18,83	0,72	22,2	1009,51	0,29	0,72	18,49	4,44	3,7	0,00	9,6
2009-11-07 18:00	107	33	100	1,6	18,83	0,72	22,2	1009,51	0,29	0,72	18,49	4,44	3,9	0,00	9,6
2009-11-07 18:30	116	33	100	3,3	18,83	0,72	22,2	1009,51	0,29	-3,45	18,49	4,44	5,0	0,00	9,6
2009-11-07 19:00	87	33	100	2,4	18,83	0,61	22,2	1009,51	0,19	-1,16	18,49	4,34	3,9	0,00	9,6
2009-11-07 19:30	107	33	100	2,8	19,33	0,61	22,2	1009,51	0,19	-2,36	18,99	4,34	3,5	0,00	9,6
2009-11-07 20:00	114	33	100	1,4	19,33	0,51	22,2	1009,51	0,09	0,51	18,99	4,24	3,1	0,00	9,6
2009-11-07 20:30	83	33	100	1,8	19,33	0,51	22,2	1009,51	0,09	0,51	18,99	4,24	3,1	0,00	9,6
2009-11-07 21:00	105	33	100	0,0	19,33	0,41	22,2	1009,51	-0,01	0,41	18,99	4,14	3,3	0,00	9,6
2009-11-07 21:30	104	33	100	1,2	19,23	0,41	22,2	1009,51	-0,01	0,41	18,89	4,14	3,1	0,00	9,6
2009-11-07 22:00	109	33	100	2,8	19,43	0,41	22,2	1009,51	-0,01	-2,58	19,09	4,14	3,0	0,00	9,6
2009-11-07 22:30	120	33	100	2,2	19,63	0,41	22,2	1010,51	-0,01	0,41	19,30	4,14	3,1	0,00	9,6
2009-11-07 23:00	101	33	100	1,2	19,83	0,41	22,8	1010,51	-0,01	0,41	19,50	4,14	3,3	0,60	10,2
2009-11-07 23:30	80	33	100	3,9	19,93	0,51	24,0	1010,51	0,09	-4,89	19,60	4,24	12,5	1,80	11,4
2009-11-08 00:00	115	33	100	1,6	19,63	0,61	24,0	1010,51	0,19	0,61	19,30	4,34	3,9	24,60	0,0
2009-11-08 00:30	100	33	100	0,0	19,33	0,61	24,0	1010,51	0,19	0,61	18,99	4,34	3,7	23,40	0,0
2009-11-08 01:00	109	33	100	0,0	19,13	0,61	24,0	1010,51	0,19	0,61	18,79	4,34	3,0	0,00	0,0
2009-11-08 01:30	98	33	100	0,0	19,13	0,61	24,0	1010,51	0,19	0,61	18,79	4,34	2,8	0,00	0,0
2009-11-08 02:00	111	33	100	0,0	19,13	0,61	24,0	1010,51	0,19	0,61	18,79	4,34	2,6	0,00	0,0
2009-11-08 02:30	103	33	100	0,0	19,13	0,72	24,0	1011,51	0,29	0,72	18,79	4,44	3,0	0,00	0,0
2009-11-08 03:00	99	33	100	0,0	19,13	0,72	24,0	1011,51	0,29	0,72	18,79	4,44	2,4	0,00	0,0
2009-11-08 03:30	109	33	100	2,6	19,23	0,82	24,0	1011,51	0,39	-0,95	18,89	4,54	3,3	0,00	0,0
2009-11-08 04:00	115	33	100	2,2	19,23	0,82	24,0	1011,51	0,39	0,82	18,89	4,54	2,6	0,00	0,0
2009-11-08 04:30	94	33	100	1,4	19,23	0,92	24,0	1011,51	0,49	0,92	18,89	4,64	2,2	0,00	0,0
2009-11-08 05:00	141	33	100	1,6	19,13	0,92	24,0	1011,51	0,49	0,92	18,79	4,64	3,3	0,00	0,0
2009-11-08 05:30	117	33	100	1,6	19,13	1,02	24,0	1011,51	0,59	1,02	18,79	4,75	3,5	0,00	0,0
2009-11-08 06:00	110	33	100	1,4	19,03	1,02	24,0	1012,51	0,59	1,02	18,69	4,75	3,3	0,00	0,0
2009-11-08 06:30	129	33	100	1,6	19,03	1,02	24,0	1012,51	0,59	1,02	18,69	4,75	2,8	0,00	0,0
2009-11-08 07:00	101	33	100	1,4	18,93	1,12	24,0	1012,51	0,69	1,12	18,59	4,85	3,0	0,00	0,0
2009-11-08 07:30	114	33	100	2,0	19,03	1,12	24,0	1012,51	0,69	1,12	18,69	4,85	3,1	0,00	0,0
2009-11-08 08:00	115	33	100	1,8	19,03	1,12	24,0	1013,51	0,69	1,12	18,69	4,85	3,1	0,00	0,0
2009-11-08 08:30	119	33	100	2,2	19,03	1,22	24,0	1013,51	0,79	1,22	18,69	4,95	3,0	0,00	0,0
2009-11-08 09:00	118	33	100	1,4	19,13	1,32	24,0	1013,51	0,89	1,32	18,79	5,05	3,0	0,00	0,0
2009-11-08 09:30	112	33	100	1,8	19,13	1,32	24,0	1013,51	0,89	1,32	18,79	5,05	3,1	0,00	0,0
2009-11-08 10:00	118	33	100	2,2	19,13	1,52	24,0	1014,51	1,09	1,52	18,79	5,25	3,3	0,00	0,0
2009-11-08 10:30	117	33	100	2,4	19,03	1,62	24,0	1014,51	1,19	-0,10	18,69	5,35	4,1	0,00	0,0
2009-11-08 11:00	133	33	100	1,2	19,03	1,72	24,0	1014,51	1,29	1,72	18,69	5,45	3,0	0,00	0,0
2009-11-08 11:30	131	33	100	1,4	19,03	1,72	24,0	1014,51	1,29	1,72	18,69	5,45	2,6	0,00	0,0
2009-11-08 12:00	91	33	100	1,4	19,03	2,02	24,0	1014,51	1,59	2,02	18,69	5,75	2,4	0,00	0,0
2009-11-08 12:30	114	33	100	2,2	19,03	2,12	25,2	1014,51	1,69	2,12	18,69	5,85	3,1	1,20	1,2
2009-11-08 13:00	115	33	100	2,0	18,93	2,12	25,2	1015,51	1,69	2,12	18,59	5,85	3,0	1,20	1,2
2009-11-08 13:30	94	33	100	2,4	18,93	2,02	25,2	1015,51	1,59	0,32	18,59	5,75	3,0	0,00	1,2
2009-11-08 14:00	123	33	100	3,0	18,93	1,92	25,2	1015,51	1,49	-0,94	18,59	5,65	3,3	0,00	1,2
2009-11-08 14:30	128	33	100	0,0	18,93	1,82	25,2	1015,51	1,39	1,82	18,59	5,55	3,0	0,00	1,2
2009-11-08 15:00	120	33	100	0,0	18,93	1,82	25,2	1015,51	1,39	1,82	18,59	5,55	2,8	0,00	1,2
2009-11-08 15:30	114	33	100	0,0	18,83	1,82	25,2	1015,51	1,39	1,82	18,49	5,55	2,0	0,00	1,2

Datum	Vindrikt °	Fukt inne Rh%	Fukt ute Rh%	Vindhast m/s	Temp in °C	Temp ute °C	Nb. Mån mm	Tryck Mbar	Dagpp °C	Kyleffekt °C	Vix inne °C	Vix ute °C	Vindby m/s	Korr lufttryck	Nederb./dygn mm
2009-11-08 16:00	114	33	100	0,0	18,93	1,82	25,2	1016,51	1,39	1,82	18,59	5,55	2,2	0,00	1,2
2009-11-08 16:30	117	33	100	0,0	18,93	1,72	25,2	1016,51	1,29	1,72	18,59	5,45	1,8	0,00	1,2
2009-11-08 17:00	116	33	100	1,4	18,93	1,82	25,2	1016,51	1,39	1,82	18,59	5,55	1,8	0,00	1,2
2009-11-08 17:30	125	33	100	0,0	18,93	1,92	25,2	1016,51	1,49	1,92	18,59	5,65	2,8	0,00	1,2
2009-11-08 18:00	128	33	100	0,0	18,93	1,82	25,2	1016,51	1,39	1,82	18,59	5,55	2,2	0,00	1,2
2009-11-08 18:30	152	33	100	0,0	18,93	1,92	25,2	1017,52	1,49	1,92	18,59	5,65	2,2	0,00	1,2
2009-11-08 19:00	152	33	100	0,0	18,93	1,92	25,2	1017,52	1,49	1,92	18,59	5,65	1,8	0,00	1,2
2009-11-08 19:30	140	33	100	0,0	18,93	1,82	25,2	1017,52	1,39	1,82	18,59	5,55	2,0	0,00	1,2
2009-11-08 20:00	140	33	100	0,0	18,93	1,62	25,2	1017,52	1,19	1,62	18,59	5,35	0,0	0,00	1,2
2009-11-08 20:30	140	33	100	0,0	18,93	1,22	25,2	1017,52	0,79	1,22	18,59	4,95	0,0	0,00	1,2
2009-11-08 21:00	140	33	100	0,0	18,93	1,22	25,2	1018,52	0,79	1,22	18,59	4,95	0,0	0,00	1,2
2009-11-08 21:30	145	33	100	1,8	18,93	1,22	26,4	1018,52	0,79	1,22	18,59	4,95	2,2	1,20	2,4
2009-11-08 22:00	154	33	100	0,0	18,83	1,12	26,4	1018,52	0,69	1,12	18,49	4,85	1,8	1,20	2,4
2009-11-08 22:30	177	33	100	0,0	18,73	1,02	26,4	1018,52	0,59	1,02	18,39	4,75	2,6	0,00	2,4
2009-11-08 23:00	307	33	100	0,0	18,63	0,92	26,4	1019,52	0,49	0,92	18,29	4,64	2,2	0,00	2,4
2009-11-08 23:30	326	33	100	0,0	18,53	0,72	26,4	1019,52	0,29	0,72	18,19	4,44	2,8	0,00	2,4
2009-11-09 00:00	326	33	100	0,0	18,43	0,41	26,4	1019,52	-0,01	0,41	18,09	4,14	2,2	0,00	0,0
2009-11-09 00:30	326	33	100	0,0	18,43	0,41	26,4	1019,52	-0,01	0,41	18,09	4,14	1,2	0,00	0,0
2009-11-09 01:00	208	33	100	0,0	18,53	0,31	26,4	1020,52	-0,11	0,31	18,19	4,04	2,0	0,00	0,0
2009-11-09 01:30	249	33	100	0,0	18,63	0,21	26,4	1020,52	-0,21	0,21	18,29	3,94	1,8	0,00	0,0
2009-11-09 02:00	249	33	100	0,0	18,73	0,21	26,4	1020,52	-0,21	0,21	18,39	3,94	1,6	0,00	0,0
2009-11-09 02:30	301	33	100	0,0	18,83	0,21	26,4	1020,52	-0,21	0,21	18,49	3,94	0,0	0,00	0,0
2009-11-09 03:00	329	33	100	0,0	18,83	0,11	26,4	1020,52	-0,31	0,11	18,49	3,84	0,0	0,00	0,0
2009-11-09 03:30	322	33	100	0,0	18,83	-0,19	26,4	1020,52	-0,60	-0,19	18,49	3,54	0,0	0,00	0,0
2009-11-09 04:00	331	33	100	0,0	18,83	0,01	26,4	1020,52	-0,41	0,01	18,49	3,74	0,0	0,00	0,0
2009-11-09 04:30	317	33	100	0,0	18,73	-0,09	26,4	1021,52	-0,51	-0,09	18,39	3,64	0,0	0,00	0,0
2009-11-09 05:00	331	33	100	0,0	18,63	-0,29	26,4	1021,52	-0,70	-0,29	18,29	3,44	0,0	0,00	0,0
2009-11-09 05:30	331	33	100	0,0	18,63	-0,29	26,4	1021,52	-0,70	-0,29	18,29	3,44	0,0	0,00	0,0
2009-11-09 06:00	331	33	100	0,0	18,63	-0,39	26,4	1021,52	-0,80	-0,39	18,29	3,34	0,0	0,00	0,0
2009-11-09 06:30	331	33	100	0,0	18,63	-0,59	26,4	1022,52	-1,00	-0,59	18,29	3,14	0,0	0,00	0,0
2009-11-09 07:00	331	33	100	0,0	18,63	-0,59	26,4	1022,52	-1,00	-0,59	18,29	3,14	0,0	0,00	0,0
2009-11-09 07:30	331	33	100	0,0	18,73	-0,59	26,4	1022,52	-1,00	-0,59	18,39	3,14	0,0	0,00	0,0
2009-11-09 08:00	331	33	100	0,0	18,83	-0,59	26,4	1022,52	-1,00	-0,59	18,49	3,14	0,0	0,00	0,0
2009-11-09 08:30	331	33	100	0,0	18,83	-0,39	26,4	1023,52	-0,80	-0,39	18,49	3,34	0,0	0,00	0,0
2009-11-09 09:00	330	33	100	0,0	18,83	-0,39	26,4	1023,52	-0,80	-0,39	18,49	3,34	0,0	0,00	0,0
2009-11-09 09:30	330	33	100	0,0	18,83	-0,49	26,4	1023,52	-0,90	-0,49	18,49	3,24	0,0	0,00	0,0
2009-11-09 10:00	315	33	100	0,0	18,73	-0,59	26,4	1023,52	-1,00	-0,59	18,39	3,14	0,0	0,00	0,0
2009-11-09 10:30	351	33	100	0,0	18,73	-0,79	26,4	1023,52	-1,20	-0,79	18,39	2,94	0,0	0,00	0,0
2009-11-09 11:00	313	33	100	0,0	18,73	-0,49	26,4	1023,52	-0,90	-0,49	18,39	3,24	0,0	0,00	0,0
2009-11-09 11:30	188	33	100	0,0	18,73	-0,39	26,4	1023,52	-0,80	-0,39	18,39	3,34	0,0	0,00	0,0
2009-11-09 12:00	201	33	100	0,0	18,73	-0,29	26,4	1023,52	-0,70	-0,29	18,39	3,44	0,0	0,00	0,0
2009-11-09 12:30	215	33	100	0,0	18,73	-0,49	26,4	1023,52	-0,90	-0,49	18,39	3,24	0,0	0,00	0,0
2009-11-09 13:00	184	33	100	0,0	18,63	-0,59	26,4	1023,52	-1,00	-0,59	18,29	3,14	0,0	0,00	0,0
2009-11-09 13:30	185	33	100	0,0	18,63	-0,59	26,4	1023,52	-1,00	-0,59	18,29	3,14	0,0	0,00	0,0
2009-11-09 14:00	184	33	100	0,0	18,63	-0,69	26,4	1023,52	-1,10	-0,69	18,29	3,04	0,0	0,00	0,0
2009-11-09 14:30	185	33	100	0,0	18,63	-0,89	26,4	1023,52	-1,30	-0,89	18,29	2,84	0,0	0,00	0,0

Datum	Vindrikt °	Fukt inne Rh%	Fukt ute Rh%	Vindhast m/s	Temp in °C	Temp ute °C	Nb. Mån mm	Tryck Mbar	Dagpp °C	Kyleffekt °C	Vix inne °C	Vix ute °C	Vindby m/s	Korr lufttryck	Nederb./dygn mm
2009-11-09 15:00	184	33	100	0,0	18,63	-0,99	26,4	1023,52	-1,40	-0,99	18,29	2,74	0,0	0,00	0,0
2009-11-09 15:30	184	33	100	0,0	18,63	-1,29	26,4	1023,52	-1,70	-1,29	18,29	2,44	0,0	0,00	0,0
2009-11-09 16:00	184	33	100	0,0	18,63	-1,49	26,4	1023,52	-1,90	-1,49	18,29	2,24	0,0	0,00	0,0
2009-11-09 16:30	184	33	100	0,0	18,63	-1,49	26,4	1023,52	-1,90	-1,49	18,29	2,24	0,0	0,00	0,0
2009-11-09 17:00	184	33	100	0,0	18,63	-1,69	26,4	1023,52	-2,10	-1,69	18,29	2,04	0,0	0,00	0,0
2009-11-09 17:30	184	33	100	0,0	18,73	-1,79	26,4	1023,52	-2,20	-1,79	18,39	1,94	0,0	0,00	0,0
2009-11-09 18:00	184	33	100	0,0	18,73	-2,09	26,4	1023,52	-2,50	-2,09	18,39	1,64	0,0	0,00	0,0
2009-11-09 18:30	184	33	100	0,0	18,73	-2,39	26,4	1023,52	-2,80	-2,39	18,39	1,34	0,0	0,00	0,0
2009-11-09 19:00	184	33	100	0,0	18,83	-2,79	26,4	1023,52	-3,20	-2,79	18,49	0,94	0,0	0,00	0,0
2009-11-09 19:30	184	33	100	0,0	18,83	-2,69	26,4	1023,52	-3,10	-2,69	18,49	1,04	0,0	0,00	0,0
2009-11-09 20:00	184	33	100	0,0	18,83	-2,79	26,4	1022,52	-3,20	-2,79	18,49	0,94	0,0	0,00	0,0
2009-11-09 20:30	184	33	100	0,0	18,83	-2,89	26,4	1022,52	-3,30	-2,89	18,49	0,84	0,0	0,00	0,0
2009-11-09 21:00	184	33	100	0,0	18,83	-3,29	26,4	1022,52	-3,70	-3,29	18,49	0,44	0,0	0,00	0,0
2009-11-09 21:30	184	33	100	0,0	18,73	-3,39	26,4	1022,52	-3,80	-3,39	18,39	0,34	0,0	0,00	0,0
2009-11-09 22:00	184	33	100	0,0	18,73	-3,29	26,4	1022,52	-3,70	-3,29	18,39	0,44	0,0	0,00	0,0
2009-11-09 22:30	184	33	100	0,0	18,73	-3,49	26,4	1022,52	-3,90	-3,49	18,39	0,24	0,0	0,00	0,0
2009-11-09 23:00	184	33	100	0,0	18,73	-3,69	26,4	1022,52	-4,10	-3,69	18,39	0,04	0,0	0,00	0,0
2009-11-09 23:30	184	33	100	0,0	18,73	-4,09	26,4	1022,52	-4,50	-4,09	18,39	-0,36	0,0	0,00	0,0
2009-11-10 00:00	184	33	100	0,0	18,73	-4,19	26,4	1021,52	-4,59	-4,19	18,39	-0,46	0,0	0,00	0,0
2009-11-10 00:30	184	33	100	0,0	18,73	-4,89	26,4	1021,52	-5,29	-4,89	18,39	-1,16	0,0	0,00	0,0
2009-11-10 01:00	184	33	100	0,0	18,73	-5,09	26,4	1021,52	-5,49	-5,09	18,39	-1,36	0,0	0,00	0,0
2009-11-10 01:30	184	33	100	0,0	18,73	-5,49	26,4	1021,52	-5,89	-5,49	18,39	-1,76	0,0	0,00	0,0
2009-11-10 02:00	184	33	100	0,0	18,63	-5,59	27,6	1021,52	-5,99	-5,59	18,29	-1,86	3,7	1,20	1,2
2009-11-10 02:30	184	33	100	0,0	18,63	-5,89	27,6	1020,52	-6,29	-5,89	18,29	-2,16	0,0	1,20	1,2
2009-11-10 03:00	184	33	100	0,0	18,53	-6,09	27,6	1020,52	-6,49	-6,09	18,19	-2,36	0,0	0,00	1,2
2009-11-10 03:30	184	33	100	0,0	18,53	-6,49	27,6	1020,52	-6,89	-6,49	18,19	-2,76	0,0	0,00	1,2
2009-11-10 04:00	184	33	100	0,0	18,53	-6,69	27,6	1020,52	-7,09	-6,69	18,19	-2,96	0,0	0,00	1,2
2009-11-10 04:30	184	33	100	0,0	18,53	-6,59	27,6	1020,52	-6,99	-6,59	18,19	-2,86	0,0	0,00	1,2
2009-11-10 05:00	184	33	100	0,0	18,63	-6,29	27,6	1019,52	-6,69	-6,29	18,29	-2,56	0,0	0,00	1,2
2009-11-10 05:30	184	33	100	0,0	18,63	-6,09	27,6	1019,52	-6,49	-6,09	18,29	-2,36	0,0	0,00	1,2
2009-11-10 06:00	184	33	100	0,0	18,63	-6,09	27,6	1019,52	-6,49	-6,09	18,29	-2,36	0,0	0,00	1,2
2009-11-10 06:30	184	33	100	0,0	18,73	-6,09	27,6	1019,52	-6,49	-6,09	18,39	-2,36	0,0	0,00	1,2
2009-11-10 07:00	184	33	100	0,0	18,73	-6,19	27,6	1019,52	-6,59	-6,19	18,39	-2,46	0,0	0,00	1,2
2009-11-10 07:30	184	33	100	0,0	18,73	-6,19	27,6	1019,52	-6,59	-6,19	18,39	-2,46	0,0	0,00	1,2
2009-11-10 08:00	180	33	100	0,0	18,73	-6,19	27,6	1018,52	-6,59	-6,19	18,39	-2,46	0,0	0,00	1,2
2009-11-10 08:30	180	33	100	0,0	18,73	-6,09	27,6	1018,52	-6,49	-6,09	18,39	-2,36	0,0	0,00	1,2
2009-11-10 09:00	172	33	100	0,0	18,73	-5,89	27,6	1018,52	-6,29	-5,89	18,39	-2,16	0,0	0,00	1,2
2009-11-10 09:30	182	33	100	0,0	18,63	-5,59	27,6	1018,52	-5,99	-5,59	18,29	-1,86	0,0	0,00	1,2
2009-11-10 10:00	182	33	100	0,0	18,63	-5,19	27,6	1018,52	-5,59	-5,19	18,29	-1,46	0,0	0,00	1,2
2009-11-10 10:30	117	33	100	0,0	18,63	-4,89	27,6	1018,52	-5,29	-4,89	18,29	-1,16	0,0	0,00	1,2
2009-11-10 11:00	125	33	100	0,0	18,63	-4,39	27,6	1018,52	-4,79	-4,39	18,29	-0,66	0,0	0,00	1,2
2009-11-10 11:30	94	33	100	0,0	18,63	-4,09	27,6	1018,52	-4,50	-4,09	18,29	-0,36	0,0	0,00	1,2
2009-11-10 12:00	87	33	100	0,0	18,63	-3,79	27,6	1018,52	-4,20	-3,79	18,29	-0,06	0,0	0,00	1,2
2009-11-10 12:30	96	33	100	0,0	18,63	-3,69	27,6	1017,52	-4,10	-3,69	18,29	0,04	0,0	0,00	1,2
2009-11-10 13:00	71	33	100	0,0	18,63	-3,59	27,6	1017,52	-4,00	-3,59	18,29	0,14	0,0	0,00	1,2
2009-11-10 13:30	93	33	100	0,0	18,63	-3,89	27,6	1017,52	-4,30	-3,89	18,29	-0,16	0,0	0,00	1,2

Datum	Vindrikt °	Fukt inne Rh%	Fukt ute Rh%	Vindhast m/s	Temp in °C	Temp ute °C	Nb. Mån mm	Tryck Mbar	Daggp °C	Kyleffekt °C	Vix inne °C	Vix ute °C	Vindby m/s	Korr lufttryck	Nederb./dygn mm
2009-11-10 14:00	94	33	100	0,0	18,63	-4,09	27,6	1017,52	-4,50	-4,09	18,29	-0,36	0,0	0,00	1,2
2009-11-10 14:30	94	33	100	0,0	18,63	-4,29	27,6	1017,52	-4,69	-4,29	18,29	-0,56	0,0	0,00	1,2
2009-11-10 15:00	93	33	100	0,0	18,63	-4,49	27,6	1016,51	-4,89	-4,49	18,29	-0,76	0,0	0,00	1,2
2009-11-10 15:30	98	33	100	0,0	18,63	-4,59	27,6	1017,52	-4,99	-4,59	18,29	-0,86	0,0	0,00	1,2
2009-11-10 16:00	107	33	100	0,0	18,53	-4,79	27,6	1016,51	-5,19	-4,79	18,19	-1,06	0,0	0,00	1,2
2009-11-10 16:30	85	33	100	0,0	18,53	-4,99	27,6	1016,51	-5,39	-4,99	18,19	-1,26	0,0	0,00	1,2
2009-11-10 17:00	96	33	100	0,0	18,43	-5,09	27,6	1016,51	-5,49	-5,09	18,09	-1,36	0,0	0,00	1,2
2009-11-10 17:30	51	33	100	0,0	18,43	-5,09	27,6	1016,51	-5,49	-5,09	18,09	-1,36	0,0	0,00	1,2
2009-11-10 18:00	93	33	100	0,0	18,43	-4,99	27,6	1016,51	-5,39	-4,99	18,09	-1,26	0,0	0,00	1,2
2009-11-10 18:30	107	33	100	0,0	18,53	-4,89	27,6	1016,51	-5,29	-4,89	18,19	-1,16	0,0	0,00	1,2
2009-11-10 19:00	117	33	100	0,0	18,63	-4,89	27,6	1016,51	-5,29	-4,89	18,29	-1,16	0,0	0,00	1,2
2009-11-10 19:30	93	33	100	0,0	18,73	-4,79	28,2	1016,51	-5,19	-4,79	18,39	-1,06	0,0	0,60	1,8
2009-11-10 20:00	113	33	100	0,0	18,73	-4,59	28,2	1016,51	-4,99	-4,59	18,39	-0,86	0,0	0,60	1,8
2009-11-10 20:30	313	33	100	0,0	18,73	-4,59	28,2	1016,51	-4,99	-4,59	18,39	-0,86	0,0	0,00	1,8
2009-11-10 21:00	91	33	100	0,0	18,63	-4,49	28,2	1016,51	-4,89	-4,49	18,29	-0,76	0,0	0,00	1,8
2009-11-10 21:30	103	33	100	0,0	18,53	-4,39	28,2	1016,51	-4,79	-4,39	18,19	-0,66	0,0	0,00	1,8
2009-11-10 22:00	90	33	100	0,0	18,43	-4,29	28,2	1016,51	-4,69	-4,29	18,09	-0,56	0,0	0,00	1,8
2009-11-10 22:30	83	33	100	0,0	18,33	-4,49	28,2	1016,51	-4,89	-4,49	17,99	-0,76	0,0	0,00	1,8
2009-11-10 23:00	92	33	100	0,0	18,23	-4,39	28,2	1016,51	-4,79	-4,39	17,89	-0,66	0,0	0,00	1,8
2009-11-10 23:30	92	33	100	0,0	18,23	-4,29	28,2	1016,51	-4,69	-4,29	17,89	-0,56	0,0	0,00	1,8
2009-11-11 00:00	92	33	100	0,0	18,33	-4,19	28,2	1016,51	-4,59	-4,19	17,99	-0,46	0,0	0,00	0,0
2009-11-11 00:30	92	33	100	0,0	18,43	-4,09	28,2	1016,51	-4,50	-4,09	18,09	-0,36	0,0	0,00	0,0
2009-11-11 01:00	91	33	100	0,0	18,53	-4,09	28,2	1016,51	-4,50	-4,09	18,19	-0,36	0,0	0,00	0,0
2009-11-11 01:30	98	33	100	0,0	18,63	-4,09	28,2	1016,51	-4,50	-4,09	18,29	-0,36	0,0	0,00	0,0
2009-11-11 02:00	85	33	100	0,0	18,63	-3,99	28,2	1016,51	-4,40	-3,99	18,29	-0,26	0,0	0,00	0,0
2009-11-11 02:30	98	33	100	0,0	18,63	-3,99	28,2	1015,51	-4,40	-3,99	18,29	-0,26	0,0	0,00	0,0
2009-11-11 03:00	93	33	100	0,0	18,63	-3,89	28,2	1015,51	-4,30	-3,89	18,29	-0,16	0,0	0,00	0,0
2009-11-11 03:30	118	33	100	0,0	18,63	-3,89	28,2	1015,51	-4,30	-3,89	18,29	-0,16	0,0	0,00	0,0
2009-11-11 04:00	89	33	100	0,0	18,53	-3,79	28,2	1015,51	-4,20	-3,79	18,19	-0,06	0,0	0,00	0,0
2009-11-11 04:30	80	33	100	0,0	18,53	-3,69	28,2	1015,51	-4,10	-3,69	18,19	0,04	0,0	0,00	0,0
2009-11-11 05:00	107	33	100	0,0	18,53	-3,69	28,2	1015,51	-4,10	-3,69	18,19	0,04	0,0	0,00	0,0
2009-11-11 05:30	95	33	100	0,0	18,53	-3,69	28,2	1015,51	-4,10	-3,69	18,19	0,04	0,0	0,00	0,0
2009-11-11 06:00	88	33	100	0,0	18,63	-3,69	28,2	1015,51	-4,10	-3,69	18,29	0,04	0,0	0,00	0,0
2009-11-11 06:30	126	33	100	0,0	18,63	-3,69	28,2	1015,51	-4,10	-3,69	18,29	0,04	0,0	0,00	0,0
2009-11-11 07:00	83	33	100	0,0	18,73	-3,59	28,2	1015,51	-4,00	-3,59	18,39	0,14	0,0	0,00	0,0
2009-11-11 07:30	144	33	100	0,0	18,73	-3,69	28,2	1015,51	-4,10	-3,69	18,39	0,04	0,0	0,00	0,0
2009-11-11 08:00	103	33	100	0,0	18,73	-3,59	28,2	1015,51	-4,00	-3,59	18,39	0,14	0,0	0,00	0,0
2009-11-11 08:30	94	33	100	0,0	18,73	-3,59	28,2	1015,51	-4,00	-3,59	18,39	0,14	0,0	0,00	0,0
2009-11-11 09:00	99	33	100	0,0	18,73	-3,69	28,2	1015,51	-4,10	-3,69	18,39	0,04	0,0	0,00	0,0
2009-11-11 09:30	100	33	100	0,0	18,73	-3,59	28,2	1015,51	-4,00	-3,59	18,39	0,14	0,0	0,00	0,0
2009-11-11 10:00	74	33	100	0,0	18,73	-3,59	28,2	1015,51	-4,00	-3,59	18,39	0,14	0,0	0,00	0,0
2009-11-11 10:30	86	33	100	0,0	18,73	-3,59	28,2	1015,51	-4,00	-3,59	18,39	0,14	0,0	0,00	0,0
2009-11-11 11:00	119	33	100	0,0	18,73	-3,59	28,2	1015,51	-4,00	-3,59	18,39	0,14	0,0	0,00	0,0
2009-11-11 11:30	94	33	100	0,0	18,73	-3,49	28,2	1015,51	-3,90	-3,49	18,39	0,24	0,0	0,00	0,0
2009-11-11 12:00	88	33	100	0,0	18,73	-3,29	28,2	1015,51	-3,70	-3,29	18,39	0,44	0,0	0,00	0,0
2009-11-11 12:30	92	33	100	0,0	18,73	-3,19	28,2	1015,51	-3,60	-3,19	18,39	0,54	0,0	0,00	0,0

Datum	Vindrikt	Fukt inne	Fukt ute	Vindhast	Temp in	Temp ute	Nb. Mån	Tryck	Dagpp	Kyleffekt	Vix inne	Vix ute	Vindby	Korr lufttryck	Nederb./dygn
	°	Rh%	Rh%	m/s	°C	°C	mm	Mbar	°C	°C	°C	°C	m/s		mm
2009-11-11 13:00	108	33	100	0,0	18,73	-2,99	28,2	1015,51	-3,40	-2,99	18,39	0,74	0,0	0,00	0,0
2009-11-11 13:30	91	33	100	0,0	18,73	-2,99	28,2	1014,51	-3,40	-2,99	18,39	0,74	0,0	0,00	0,0
2009-11-11 14:00	86	33	100	0,0	18,73	-3,09	28,2	1014,51	-3,50	-3,09	18,39	0,64	0,0	0,00	0,0
2009-11-11 14:30	87	33	100	0,0	18,73	-3,19	28,2	1014,51	-3,60	-3,19	18,39	0,54	0,0	0,00	0,0
2009-11-11 15:00	106	33	100	0,0	18,73	-3,19	28,2	1014,51	-3,60	-3,19	18,39	0,54	0,0	0,00	0,0
2009-11-11 15:30	104	33	100	0,0	18,73	-3,29	28,2	1014,51	-3,70	-3,29	18,39	0,44	0,0	0,00	0,0
2009-11-11 16:00	101	33	100	0,0	18,73	-3,29	28,2	1014,51	-3,70	-3,29	18,39	0,44	0,0	0,00	0,0
2009-11-11 16:30	101	33	100	0,0	18,73	-3,39	28,2	1014,51	-3,80	-3,39	18,39	0,34	0,0	0,00	0,0
2009-11-11 17:00	104	33	100	0,0	18,73	-3,39	28,2	1014,51	-3,80	-3,39	18,39	0,34	0,0	0,00	0,0
2009-11-11 17:30	106	33	100	0,0	18,73	-3,39	28,8	1013,51	-3,80	-3,39	18,39	0,34	0,0	0,60	0,6
2009-11-11 18:00	114	33	100	0,0	18,73	-3,29	28,8	1013,51	-3,70	-3,29	18,39	0,44	0,0	0,60	0,6
2009-11-11 18:30	139	33	100	0,0	18,73	-3,29	28,8	1013,51	-3,70	-3,29	18,39	0,44	0,0	0,00	0,6
2009-11-11 19:00	120	33	100	0,0	18,83	-3,29	31,2	1013,51	-3,70	-3,29	18,49	0,44	2,0	2,40	3,0
2009-11-11 19:30	146	33	100	0,0	18,83	-3,19	31,2	1013,51	-3,60	-3,19	18,49	0,54	0,0	2,40	3,0
2009-11-11 20:00	168	33	100	0,0	18,73	-3,39	31,2	1013,51	-3,80	-3,39	18,39	0,34	0,0	0,00	3,0
2009-11-11 20:30	108	33	100	0,0	18,63	-3,59	31,2	1013,51	-4,00	-3,59	18,29	0,14	0,0	0,00	3,0
2009-11-11 21:00	146	33	100	0,0	18,43	-3,79	33,0	1013,51	-4,20	-3,79	18,09	-0,06	3,1	1,80	4,8
2009-11-11 21:30	179	33	100	0,0	18,33	-4,09	33,0	1013,51	-4,50	-4,09	17,99	-0,36	0,0	1,80	4,8
2009-11-11 22:00	156	33	100	0,0	18,23	-4,39	33,0	1013,51	-4,79	-4,39	17,89	-0,66	0,0	0,00	4,8
2009-11-11 22:30	178	33	100	0,0	18,13	-4,69	33,0	1013,51	-5,09	-4,69	17,79	-0,96	0,0	0,00	4,8
2009-11-11 23:00	152	33	100	0,0	18,13	-4,89	33,0	1012,51	-5,29	-4,89	17,79	-1,16	0,0	0,00	4,8
2009-11-11 23:30	144	33	100	0,0	18,23	-4,89	33,0	1012,51	-5,29	-4,89	17,89	-1,16	0,0	0,00	4,8
2009-11-12 00:00	159	33	99	0,0	18,23	-4,99	33,0	1012,51	-5,53	-4,99	17,89	-1,35	0,0	0,00	0,0
2009-11-12 00:30	153	33	99	0,0	18,33	-4,99	33,0	1012,51	-5,53	-4,99	17,99	-1,35	0,0	0,00	0,0
2009-11-12 01:00	182	33	99	0,0	18,43	-5,19	33,0	1012,51	-5,73	-5,19	18,09	-1,55	0,0	0,00	0,0
2009-11-12 01:30	171	33	99	0,0	18,43	-5,49	33,0	1012,51	-6,03	-5,49	18,09	-1,85	0,0	0,00	0,0
2009-11-12 02:00	126	33	99	0,0	18,43	-5,89	33,0	1011,51	-6,43	-5,89	18,09	-2,25	0,0	0,00	0,0
2009-11-12 02:30	140	33	99	0,0	18,43	-5,89	33,0	1011,51	-6,43	-5,89	18,09	-2,25	0,0	0,00	0,0
2009-11-12 03:00	134	33	95	0,0	18,43	-6,29	33,0	1011,51	-7,38	-6,29	18,09	-2,99	0,0	0,00	0,0
2009-11-12 03:30	136	33	95	0,0	18,43	-6,69	33,0	1011,51	-7,77	-6,69	18,09	-3,39	0,0	0,00	0,0
2009-11-12 04:00	161	33	95	0,0	18,43	-6,99	33,0	1011,51	-8,07	-6,99	18,09	-3,69	0,0	0,00	0,0
2009-11-12 04:30	162	32	95	0,0	18,33	-6,99	33,0	1011,51	-8,07	-6,99	17,95	-3,69	0,0	0,00	0,0
2009-11-12 05:00	149	32	95	0,0	18,33	-7,19	33,0	1011,51	-8,27	-7,19	17,95	-3,89	0,0	0,00	0,0
2009-11-12 05:30	134	32	96	0,0	18,33	-6,99	33,0	1011,51	-7,93	-6,99	17,95	-3,61	0,0	0,00	0,0
2009-11-12 06:00	113	32	97	0,0	18,43	-7,29	33,0	1011,51	-8,09	-7,29	18,05	-3,82	0,0	0,00	0,0
2009-11-12 06:30	166	32	99	0,0	18,43	-6,99	33,0	1010,51	-7,52	-6,99	18,05	-3,35	0,0	0,00	0,0
2009-11-12 07:00	189	32	99	0,0	18,43	-6,99	33,0	1010,51	-7,52	-6,99	18,05	-3,35	0,0	0,00	0,0
2009-11-12 07:30	157	32	99	0,0	18,43	-7,19	33,0	1010,51	-7,72	-7,19	18,05	-3,55	0,0	0,00	0,0
2009-11-12 08:00	157	32	99	0,0	18,43	-6,99	33,0	1010,51	-7,52	-6,99	18,05	-3,35	0,0	0,00	0,0
2009-11-12 08:30	157	32	99	0,0	18,43	-6,99	33,0	1010,51	-7,52	-6,99	18,05	-3,35	0,0	0,00	0,0
2009-11-12 09:00	162	32	99	0,0	18,43	-7,09	33,0	1010,51	-7,62	-7,09	18,05	-3,45	0,0	0,00	0,0
2009-11-12 09:30	160	32	99	0,0	18,43	-7,09	33,0	1010,51	-7,62	-7,09	18,05	-3,45	0,0	0,00	0,0
2009-11-12 10:00	89	32	99	0,0	18,43	-7,09	33,0	1010,51	-7,62	-7,09	18,05	-3,45	0,0	0,00	0,0
2009-11-12 10:30	11	32	99	0,0	18,43	-7,69	33,0	1010,51	-8,22	-7,69	18,05	-4,05	0,0	0,00	0,0
2009-11-12 11:00	80	32	100	0,0	18,43	-7,29	33,0	1010,51	-7,69	-7,29	18,05	-3,56	0,0	0,00	0,0
2009-11-12 11:30	145	32	100	0,0	18,43	-6,89	33,0	1010,51	-7,29	-6,89	18,05	-3,16	0,0	0,00	0,0

Datum	Vindrikt °	Fukt inne Rh%	Fukt ute Rh%	Vindhast m/s	Temp in °C	Temp ute °C	Nb. Mån mm	Tryck Mbar	Dagpp °C	Kyleffekt °C	Vix inne °C	Vix ute °C	Vindby m/s	Korr lufttryck	Nederb./dygn mm
2009-11-12 12:00	149	32	100	0,0	18,43	-7,19	33,0	1010,51	-7,59	-7,19	18,05	-3,46	0,0	0,00	0,0
2009-11-12 12:30	149	32	100	0,0	18,43	-7,49	33,0	1010,51	-7,89	-7,49	18,05	-3,76	0,0	0,00	0,0
2009-11-12 13:00	146	32	100	0,0	18,43	-7,09	33,0	1010,51	-7,49	-7,09	18,05	-3,36	0,0	0,00	0,0
2009-11-12 13:30	46	32	100	0,0	18,43	-7,29	33,0	1010,51	-7,69	-7,29	18,05	-3,56	0,0	0,00	0,0
2009-11-12 14:00	46	32	100	0,0	18,43	-6,99	33,0	1010,51	-7,39	-6,99	18,05	-3,26	0,0	0,00	0,0
2009-11-12 14:30	121	32	100	0,0	18,43	-6,99	33,0	1010,51	-7,39	-6,99	18,05	-3,26	0,0	0,00	0,0
2009-11-12 15:00	121	31	100	0,0	18,53	-6,79	33,0	1010,51	-7,19	-6,79	18,12	-3,06	0,0	0,00	0,0
2009-11-12 15:30	121	31	100	0,0	18,63	-6,79	33,0	1010,51	-7,19	-6,79	18,22	-3,06	0,0	0,00	0,0
2009-11-12 16:00	121	32	100	0,0	18,53	-6,79	33,0	1010,51	-7,19	-6,79	18,15	-3,06	0,0	0,00	0,0
2009-11-12 16:30	121	32	100	0,0	18,33	-6,79	33,0	1010,51	-7,19	-6,79	17,95	-3,06	0,0	0,00	0,0
2009-11-12 17:00	121	32	100	0,0	18,23	-6,69	33,0	1010,51	-7,09	-6,69	17,85	-2,96	0,0	0,00	0,0
2009-11-12 17:30	121	32	100	0,0	18,13	-6,59	33,0	1010,51	-6,99	-6,59	17,75	-2,86	0,0	0,00	0,0
2009-11-12 18:00	121	32	100	0,0	18,23	-6,59	33,0	1010,51	-6,99	-6,59	17,85	-2,86	0,0	0,00	0,0
2009-11-12 18:30	121	32	100	0,0	18,33	-6,49	33,0	1010,51	-6,89	-6,49	17,95	-2,76	0,0	0,00	0,0
2009-11-12 19:00	117	32	100	0,0	18,43	-6,49	33,0	1010,51	-6,89	-6,49	18,05	-2,76	0,0	0,00	0,0
2009-11-12 19:30	91	32	100	0,0	18,33	-6,49	33,0	1010,51	-6,89	-6,49	17,95	-2,76	0,0	0,00	0,0
2009-11-12 20:00	91	32	100	0,0	18,23	-6,49	33,0	1010,51	-6,89	-6,49	17,85	-2,76	0,0	0,00	0,0
2009-11-12 20:30	91	32	100	0,0	18,13	-6,49	33,0	1010,51	-6,89	-6,49	17,75	-2,76	0,0	0,00	0,0
2009-11-12 21:00	96	32	100	0,0	18,03	-6,39	33,0	1010,51	-6,79	-6,39	17,65	-2,66	0,0	0,00	0,0
2009-11-12 21:30	97	32	100	0,0	17,93	-6,49	33,0	1011,51	-6,89	-6,49	17,55	-2,76	0,0	0,00	0,0
2009-11-12 22:00	105	32	100	0,0	17,93	-6,49	33,0	1011,51	-6,89	-6,49	17,55	-2,76	0,0	0,00	0,0
2009-11-12 22:30	95	32	100	0,0	18,03	-6,59	33,0	1011,51	-6,99	-6,59	17,65	-2,86	0,0	0,00	0,0
2009-11-12 23:00	93	32	100	0,0	18,13	-6,59	33,0	1011,51	-6,99	-6,59	17,75	-2,86	0,0	0,00	0,0
2009-11-12 23:30	90	32	100	0,0	18,23	-6,69	33,0	1011,51	-7,09	-6,69	17,85	-2,96	0,0	0,00	0,0
2009-11-13 00:00	93	32	100	0,0	18,23	-6,69	33,0	1011,51	-7,09	-6,69	17,85	-2,96	0,0	0,00	0,0
2009-11-13 00:30	96	32	100	0,0	18,33	-6,69	33,0	1011,51	-7,09	-6,69	17,95	-2,96	0,0	0,00	0,0
2009-11-13 01:00	105	32	100	0,0	18,43	-6,69	33,0	1011,51	-7,09	-6,69	18,05	-2,96	0,0	0,00	0,0
2009-11-13 01:30	86	32	100	0,0	18,43	-6,59	33,0	1011,51	-6,99	-6,59	18,05	-2,86	0,0	0,00	0,0
2009-11-13 02:00	88	32	100	0,0	18,43	-6,59	33,0	1011,51	-6,99	-6,59	18,05	-2,86	0,0	0,00	0,0
2009-11-13 02:30	90	32	100	0,0	18,53	-6,59	33,0	1011,51	-6,99	-6,59	18,15	-2,86	0,0	0,00	0,0
2009-11-13 03:00	90	32	100	0,0	18,53	-6,49	33,0	1011,51	-6,89	-6,49	18,15	-2,76	0,0	0,00	0,0
2009-11-13 03:30	87	32	100	0,0	18,53	-6,59	33,0	1011,51	-6,99	-6,59	18,15	-2,86	0,0	0,00	0,0
2009-11-13 04:00	87	32	100	0,0	18,53	-6,59	33,0	1011,51	-6,99	-6,59	18,15	-2,86	0,0	0,00	0,0
2009-11-13 04:30	87	32	100	0,0	18,53	-6,39	33,0	1011,51	-6,79	-6,39	18,15	-2,66	0,0	0,00	0,0
2009-11-13 05:00	91	32	100	0,0	18,53	-6,49	33,0	1011,51	-6,89	-6,49	18,15	-2,76	0,0	0,00	0,0
2009-11-13 05:30	9	32	100	0,0	18,53	-6,69	33,0	1011,51	-7,09	-6,69	18,15	-2,96	0,0	0,00	0,0
2009-11-13 06:00	89	32	100	0,0	18,53	-7,09	33,0	1011,51	-7,49	-7,09	18,15	-3,36	0,0	0,00	0,0
2009-11-13 06:30	100	32	100	0,0	18,53	-7,09	33,0	1011,51	-7,49	-7,09	18,15	-3,36	0,0	0,00	0,0
2009-11-13 07:00	104	32	100	0,0	18,53	-6,99	33,0	1011,51	-7,39	-6,99	18,15	-3,26	0,0	0,00	0,0
2009-11-13 07:30	112	32	100	0,0	18,53	-6,99	33,0	1011,51	-7,39	-6,99	18,15	-3,26	0,0	0,00	0,0
2009-11-13 08:00	112	32	100	0,0	18,53	-6,99	33,0	1011,51	-7,39	-6,99	18,15	-3,26	0,0	0,00	0,0
2009-11-13 08:30	105	32	100	0,0	18,53	-6,99	33,0	1011,51	-7,39	-6,99	18,15	-3,26	0,0	0,00	0,0
2009-11-13 09:00	140	32	100	0,0	18,53	-6,99	33,0	1012,51	-7,39	-6,99	18,15	-3,26	0,0	0,00	0,0
2009-11-13 09:30	129	32	100	0,0	18,53	-7,09	33,0	1012,51	-7,49	-7,09	18,15	-3,36	0,0	0,00	0,0
2009-11-13 10:00	92	32	100	0,0	18,43	-7,09	33,0	1012,51	-7,49	-7,09	18,05	-3,36	0,0	0,00	0,0
2009-11-13 10:30	119	32	100	0,0	18,43	-6,99	33,6	1012,51	-7,39	-6,99	18,05	-3,26	0,0	0,60	0,6

Datum	Vindrikt	Fukt inne	Fukt ute	Vindhast	Temp in	Temp ute	Nb. Mån	Tryck	Daggp	Kyleffekt	Vix inne	Vix ute	Vindby	Korr lufttryck	Nederb./dygn
	°	Rh%	Rh%	m/s	°C	°C	mm	Mbar	°C	°C	°C	°C	m/s		mm
2009-11-13 11:00	102	32	100	0,0	18,43	-6,89	33,6	1012,51	-7,29	-6,89	18,05	-3,16	0,0	0,60	0,6
2009-11-13 11:30	118	32	100	0,0	18,43	-6,69	33,6	1012,51	-7,09	-6,69	18,05	-2,96	0,0	0,00	0,6
2009-11-13 12:00	85	32	100	0,0	18,53	-6,69	33,6	1012,51	-7,09	-6,69	18,15	-2,96	0,0	0,00	0,6
2009-11-13 12:30	117	32	100	0,0	18,53	-6,59	33,6	1012,51	-6,99	-6,59	18,15	-2,86	0,0	0,00	0,6
2009-11-13 13:00	150	31	99	0,0	18,53	-6,69	33,6	1012,51	-7,22	-6,69	18,12	-3,05	0,0	0,00	0,6
2009-11-13 13:30	111	31	100	0,0	18,53	-6,79	33,6	1012,51	-7,19	-6,79	18,12	-3,06	0,0	0,00	0,6
2009-11-13 14:00	90	32	100	0,0	18,53	-6,99	33,6	1012,51	-7,39	-6,99	18,15	-3,26	0,0	0,00	0,6
2009-11-13 14:30	125	32	100	0,0	18,53	-7,19	33,6	1012,51	-7,59	-7,19	18,15	-3,46	0,0	0,00	0,6
2009-11-13 15:00	91	32	100	0,0	18,43	-7,19	33,6	1012,51	-7,59	-7,19	18,05	-3,46	0,0	0,00	0,6
2009-11-13 15:30	89	31	100	0,0	18,43	-7,19	33,6	1012,51	-7,59	-7,19	18,02	-3,46	0,0	0,00	0,6
2009-11-13 16:00	85	31	100	0,0	18,33	-7,09	33,6	1012,51	-7,49	-7,09	17,92	-3,36	0,0	0,00	0,6
2009-11-13 16:30	95	31	100	0,0	18,33	-6,99	34,2	1012,51	-7,39	-6,99	17,92	-3,26	3,5	0,60	1,2
2009-11-13 17:00	105	31	100	0,0	18,33	-6,69	34,2	1012,51	-7,09	-6,69	17,92	-2,96	0,0	0,60	1,2
2009-11-13 17:30	117	31	100	0,0	18,33	-6,39	34,2	1013,51	-6,79	-6,39	17,92	-2,66	0,0	0,00	1,2
2009-11-13 18:00	108	31	100	0,0	18,33	-6,49	34,2	1013,51	-6,89	-6,49	17,92	-2,76	0,0	0,00	1,2
2009-11-13 18:30	131	32	100	0,0	18,33	-6,69	34,2	1013,51	-7,09	-6,69	17,95	-2,96	0,0	0,00	1,2
2009-11-13 19:00	145	31	100	0,0	18,23	-7,09	34,2	1013,51	-7,49	-7,09	17,82	-3,36	0,0	0,00	1,2
2009-11-13 19:30	147	31	100	0,0	18,23	-7,89	34,2	1013,51	-8,29	-7,89	17,82	-4,16	0,0	0,00	1,2
2009-11-13 20:00	116	31	97	0,0	18,23	-8,09	34,2	1013,51	-8,89	-8,09	17,82	-4,62	0,0	0,00	1,2
2009-11-13 20:30	83	32	99	0,0	18,23	-7,99	34,2	1013,51	-8,52	-7,99	17,85	-4,35	0,0	0,00	1,2
2009-11-13 21:00	117	32	100	0,0	18,23	-7,79	34,2	1013,51	-8,19	-7,79	17,85	-4,06	0,0	0,00	1,2
2009-11-13 21:30	120	32	100	0,0	18,23	-7,79	34,2	1014,51	-8,19	-7,79	17,85	-4,06	0,0	0,00	1,2
2009-11-13 22:00	113	32	100	0,0	18,23	-7,59	34,2	1014,51	-7,99	-7,59	17,85	-3,86	0,0	0,00	1,2
2009-11-13 22:30	103	32	100	0,0	18,23	-7,39	34,2	1014,51	-7,79	-7,39	17,85	-3,66	0,0	0,00	1,2
2009-11-13 23:00	106	32	100	0,0	18,23	-7,19	34,2	1013,51	-7,59	-7,19	17,85	-3,46	0,0	0,00	1,2
2009-11-13 23:30	131	32	100	0,0	18,33	-6,89	34,2	1013,51	-7,29	-6,89	17,95	-3,16	0,0	0,00	1,2
2009-11-14 00:00	137	32	100	0,0	18,33	-6,59	34,2	1013,51	-6,99	-6,59	17,95	-2,86	0,0	0,00	0,0
2009-11-14 00:30	128	32	100	0,0	18,43	-6,29	34,2	1013,51	-6,69	-6,29	18,05	-2,56	0,0	0,00	0,0
2009-11-14 01:00	120	32	100	0,0	18,43	-5,89	34,2	1014,51	-6,29	-5,89	18,05	-2,16	0,0	0,00	0,0
2009-11-14 01:30	118	32	100	0,0	18,53	-5,49	34,2	1013,51	-5,89	-5,49	18,15	-1,76	0,0	0,00	0,0
2009-11-14 02:00	123	31	100	0,0	18,53	-5,29	34,2	1013,51	-5,69	-5,29	18,12	-1,56	0,0	0,00	0,0
2009-11-14 02:30	143	31	100	0,0	18,63	-5,19	34,2	1013,51	-5,59	-5,19	18,22	-1,46	0,0	0,00	0,0
2009-11-14 03:00	144	32	100	0,0	18,63	-5,29	34,2	1013,51	-5,69	-5,29	18,26	-1,56	0,0	0,00	0,0
2009-11-14 03:30	123	32	100	0,0	18,63	-5,29	34,2	1013,51	-5,69	-5,29	18,26	-1,56	0,0	0,00	0,0
2009-11-14 04:00	120	32	100	0,0	18,73	-5,19	34,2	1013,51	-5,59	-5,19	18,36	-1,46	0,0	0,00	0,0
2009-11-14 04:30	117	32	100	0,0	18,73	-5,29	34,2	1013,51	-5,69	-5,29	18,36	-1,56	0,0	0,00	0,0
2009-11-14 05:00	120	32	100	0,0	18,73	-5,19	34,2	1013,51	-5,59	-5,19	18,36	-1,46	0,0	0,00	0,0
2009-11-14 05:30	115	32	100	0,0	18,73	-5,09	34,2	1013,51	-5,49	-5,09	18,36	-1,36	0,0	0,00	0,0
2009-11-14 06:00	113	32	100	0,0	18,73	-4,99	34,2	1013,51	-5,39	-4,99	18,36	-1,26	0,0	0,00	0,0
2009-11-14 06:30	105	32	100	0,0	18,73	-4,69	34,2	1013,51	-5,09	-4,69	18,36	-0,96	0,0	0,00	0,0
2009-11-14 07:00	122	32	100	0,0	18,73	-4,59	34,2	1013,51	-4,99	-4,59	18,36	-0,86	0,0	0,00	0,0
2009-11-14 07:30	132	32	100	0,0	18,73	-4,49	34,2	1013,51	-4,89	-4,49	18,36	-0,76	0,0	0,00	0,0
2009-11-14 08:00	123	32	100	0,0	18,73	-4,49	34,2	1013,51	-4,89	-4,49	18,36	-0,76	0,0	0,00	0,0
2009-11-14 08:30	144	32	100	0,0	18,73	-4,29	34,2	1013,51	-4,69	-4,29	18,36	-0,56	0,0	0,00	0,0
2009-11-14 09:00	121	32	100	0,0	18,73	-4,19	34,2	1013,51	-4,59	-4,19	18,36	-0,46	0,0	0,00	0,0
2009-11-14 09:30	114	32	100	0,0	18,73	-4,09	34,2	1013,51	-4,50	-4,09	18,36	-0,36	0,0	0,00	0,0

Datum	Vindrikt °	Fukt inne Rh%	Fukt ute Rh%	Vindhast m/s	Temp in °C	Temp ute °C	Nb. Mån mm	Tryck Mbar	Dagpp °C	Kyleffekt °C	Vix inne °C	Vix ute °C	Vindby m/s	Korr lufttryck	Nederb./dygn mm
2009-11-14 10:00	112	32	100	0,0	18,63	-3,89	34,8	1013,51	-4,30	-3,89	18,26	-0,16	0,0	0,60	0,6
2009-11-14 10:30	113	32	100	0,0	18,63	-3,59	34,8	1013,51	-4,00	-3,59	18,26	0,14	0,0	0,60	0,6
2009-11-14 11:00	134	32	100	0,0	18,63	-3,49	34,8	1013,51	-3,90	-3,49	18,26	0,24	0,0	0,00	0,6
2009-11-14 11:30	114	32	100	0,0	18,73	-3,19	34,8	1013,51	-3,60	-3,19	18,36	0,54	0,0	0,00	0,6
2009-11-14 12:00	132	32	100	0,0	18,83	-2,99	34,8	1012,51	-3,40	-2,99	18,46	0,74	0,0	0,00	0,6
2009-11-14 12:30	105	32	100	0,0	18,83	-2,89	34,8	1012,51	-3,30	-2,89	18,46	0,84	0,0	0,00	0,6
2009-11-14 13:00	118	32	100	0,0	18,73	-2,69	34,8	1012,51	-3,10	-2,69	18,36	1,04	0,0	0,00	0,6
2009-11-14 13:30	134	32	100	0,0	18,53	-2,29	34,8	1012,51	-2,70	-2,29	18,15	1,44	0,0	0,00	0,6
2009-11-14 14:00	112	32	100	0,0	18,43	-2,19	34,8	1011,51	-2,60	-2,19	18,05	1,54	0,0	0,00	0,6
2009-11-14 14:30	127	32	100	0,0	18,33	-1,99	34,8	1011,51	-2,40	-1,99	17,95	1,74	0,0	0,00	0,6
2009-11-14 15:00	107	32	100	0,0	18,43	-1,89	34,8	1010,51	-2,30	-1,89	18,05	1,84	0,0	0,00	0,6
2009-11-14 15:30	126	32	100	0,0	18,53	-1,59	34,8	1010,51	-2,00	-1,59	18,15	2,14	0,0	0,00	0,6
2009-11-14 16:00	128	32	100	0,0	18,63	-1,19	34,8	1010,51	-1,60	-1,19	18,26	2,54	0,0	0,00	0,6
2009-11-14 16:30	112	32	100	0,0	18,73	-0,79	34,8	1009,51	-1,20	-0,79	18,36	2,94	0,0	0,00	0,6
2009-11-14 17:00	99	32	100	0,0	18,63	-0,59	34,8	1009,51	-1,00	-0,59	18,26	3,14	0,0	0,00	0,6
2009-11-14 17:30	107	32	100	0,0	18,53	-0,49	34,8	1009,51	-0,90	-0,49	18,15	3,24	0,0	0,00	0,6
2009-11-14 18:00	130	32	100	0,0	18,43	-0,39	34,8	1009,51	-0,80	-0,39	18,05	3,34	0,0	0,00	0,6
2009-11-14 18:30	104	32	100	0,0	18,23	-0,29	34,8	1008,51	-0,70	-0,29	17,85	3,44	0,0	0,00	0,6
2009-11-14 19:00	121	32	100	0,0	18,23	-0,09	35,4	1008,51	-0,51	-0,09	17,85	3,64	3,0	0,60	1,2
2009-11-14 19:30	114	32	100	3,1	18,33	0,01	35,4	1008,51	-0,41	-3,02	17,95	3,74	6,8	0,60	1,2
2009-11-14 20:00	144	32	100	3,9	18,43	0,11	35,4	1008,51	-0,31	-5,35	18,05	3,84	7,1	0,00	1,2
2009-11-14 20:30	124	32	100	4,1	18,53	0,11	35,4	1008,51	-0,31	-6,57	18,15	3,84	6,2	0,00	1,2
2009-11-14 21:00	114	32	100	3,5	18,63	0,11	35,4	1008,51	-0,31	-4,13	18,26	3,84	6,2	0,00	1,2
2009-11-14 21:30	125	33	100	2,2	18,53	0,21	35,4	1008,51	-0,21	0,21	18,19	3,94	5,6	0,00	1,2
2009-11-14 22:00	107	33	100	4,1	18,43	0,31	35,4	1008,51	-0,11	-6,33	18,09	4,04	5,6	0,00	1,2
2009-11-14 22:30	114	33	100	1,8	18,23	0,31	35,4	1008,51	-0,11	0,31	17,89	4,04	5,0	0,00	1,2
2009-11-14 23:00	94	33	100	2,6	18,23	0,31	35,4	1008,51	-0,11	-1,48	17,89	4,04	4,3	0,00	1,2
2009-11-14 23:30	94	33	100	3,0	18,23	0,41	35,4	1007,51	-0,01	-2,58	17,89	4,14	4,9	0,00	1,2
2009-11-15 00:00	88	33	100	2,2	18,43	0,41	35,4	1007,51	-0,01	0,41	18,09	4,14	4,1	0,00	0,0
2009-11-15 00:30	119	32	100	2,8	18,63	0,51	35,4	1007,51	0,09	-2,47	18,26	4,24	5,4	0,00	0,0
2009-11-15 01:00	111	32	100	1,4	18,73	0,61	35,4	1007,51	0,19	0,61	18,36	4,34	4,7	0,00	0,0
2009-11-15 01:30	121	32	100	3,0	18,83	0,72	35,4	1007,51	0,29	-2,25	18,46	4,44	5,2	0,00	0,0
2009-11-15 02:00	92	32	100	1,8	18,73	0,72	35,4	1006,51	0,29	0,72	18,36	4,44	4,1	0,00	0,0
2009-11-15 02:30	109	32	100	0,0	18,63	0,82	35,4	1006,51	0,39	0,82	18,26	4,54	4,3	0,00	0,0
2009-11-15 03:00	87	32	100	2,2	18,63	0,92	35,4	1006,51	0,49	0,92	18,26	4,64	3,3	0,00	0,0
2009-11-15 03:30	99	33	100	2,4	18,53	1,02	35,4	1005,51	0,59	-0,74	18,19	4,75	5,0	0,00	0,0
2009-11-15 04:00	124	33	100	1,6	18,53	1,12	35,4	1005,51	0,69	1,12	18,19	4,85	4,7	0,00	0,0
2009-11-15 04:30	115	33	100	3,0	18,53	1,32	35,4	1005,51	0,89	-1,60	18,19	5,05	5,0	0,00	0,0
2009-11-15 05:00	124	33	100	2,4	18,63	1,32	35,4	1005,51	0,89	-0,42	18,29	5,05	4,5	0,00	0,0
2009-11-15 05:30	114	33	100	1,6	18,73	1,42	35,4	1005,51	0,99	1,42	18,39	5,15	4,1	0,00	0,0
2009-11-15 06:00	119	33	100	3,7	18,73	1,52	35,4	1005,51	1,09	-3,72	18,39	5,25	3,9	0,00	0,0
2009-11-15 06:30	123	33	100	4,1	18,83	1,72	36,6	1005,51	1,29	-4,65	18,49	5,45	5,0	1,20	1,2
2009-11-15 07:00	116	33	100	3,3	18,83	1,82	36,6	1005,51	1,39	-2,21	18,49	5,55	5,2	1,20	1,2
2009-11-15 07:30	123	33	100	3,5	18,83	1,92	37,8	1004,51	1,49	-2,10	18,49	5,65	5,2	1,20	2,4
2009-11-15 08:00	111	33	100	3,0	18,83	2,02	37,8	1005,51	1,59	-0,83	18,49	5,75	5,4	1,20	2,4
2009-11-15 08:30	126	33	100	3,0	18,83	2,12	39,0	1005,51	1,69	-0,72	18,49	5,85	5,4	1,20	3,6

Datum	Vindrikt	Fukt inne	Fukt ute	Vindhast	Temp in	Temp ute	Nb. Mån	Tryck	Dagpp	Kyleffekt	Vix inne	Vix ute	Vindby	Korr lufttryck	Nederb./dygn
	°	Rh%	Rh%	m/s	°C	°C	mm	Mbar	°C	°C	°C	°C	m/s		mm
2009-11-15 09:00	126	33	100	3,5	18,83	2,12	39,0	1004,51	1,69	-1,87	18,49	5,85	5,2	1,20	3,6
2009-11-15 09:30	128	33	100	3,7	18,73	2,22	39,0	1005,51	1,79	-2,90	18,39	5,95	4,7	0,00	3,6
2009-11-15 10:00	116	33	100	1,6	18,73	2,42	40,2	1005,51	1,99	2,42	18,39	6,15	5,0	1,20	4,8
2009-11-15 10:30	104	33	100	1,8	18,73	2,42	40,2	1005,51	1,99	2,42	18,39	6,15	4,3	1,20	4,8
2009-11-15 11:00	123	33	100	3,0	18,73	2,52	40,2	1005,51	2,09	-0,29	18,39	6,25	4,9	0,00	4,8
2009-11-15 11:30	124	33	100	3,0	18,73	2,72	41,4	1005,51	2,29	-0,07	18,39	6,45	4,5	1,20	6,0
2009-11-15 12:00	119	33	100	2,8	18,73	2,72	41,4	1005,51	2,29	-0,07	18,39	6,45	5,2	1,20	6,0
2009-11-15 12:30	126	33	100	1,8	19,03	2,72	41,4	1005,51	2,29	2,72	18,69	6,45	4,9	0,00	6,0
2009-11-15 13:00	108	33	100	2,6	19,03	2,72	43,2	1005,51	2,29	1,06	18,69	6,45	3,7	1,80	7,8
2009-11-15 13:30	119	33	100	1,6	18,93	2,82	43,8	1005,51	2,39	2,82	18,59	6,55	3,7	2,40	8,4
2009-11-15 14:00	111	33	100	2,6	18,93	2,82	43,8	1005,51	2,39	1,16	18,59	6,55	4,7	0,60	8,4
2009-11-15 14:30	119	33	100	2,6	18,83	2,82	43,8	1005,51	2,39	1,16	18,49	6,55	4,1	0,00	8,4
2009-11-15 15:00	152	33	100	3,0	18,83	3,02	45,0	1005,51	2,59	0,26	18,49	6,75	4,3	1,20	9,6
2009-11-15 15:30	133	33	100	3,3	18,83	3,02	45,0	1005,51	2,59	-0,85	18,49	6,75	4,5	1,20	9,6
2009-11-15 16:00	132	33	100	2,0	18,93	3,02	45,0	1005,51	2,59	3,02	18,59	6,75	3,3	0,00	9,6
2009-11-15 16:30	151	33	100	3,7	18,93	3,12	45,6	1006,51	2,69	-1,85	18,59	6,85	4,5	0,60	10,2
2009-11-15 17:00	157	33	100	3,5	18,93	3,12	45,6	1006,51	2,69	-0,74	18,59	6,85	4,9	0,60	10,2
2009-11-15 17:30	143	33	100	2,6	18,83	3,12	45,6	1006,51	2,69	1,48	18,49	6,85	4,7	0,00	10,2
2009-11-15 18:00	126	33	100	3,1	18,83	3,22	45,6	1006,51	2,79	0,48	18,49	6,95	5,6	0,00	10,2
2009-11-15 18:30	141	33	100	3,1	18,73	3,22	45,6	1006,51	2,79	0,48	18,39	6,95	4,7	0,00	10,2
2009-11-15 19:00	125	33	100	4,1	18,63	3,32	45,6	1006,51	2,89	-2,72	18,29	7,05	5,8	0,00	10,2
2009-11-15 19:30	106	33	100	3,3	18,43	3,32	45,6	1006,51	2,89	-0,52	18,09	7,05	5,4	0,00	10,2
2009-11-15 20:00	115	33	100	3,5	18,43	3,32	45,6	1006,51	2,89	-0,52	18,09	7,05	5,6	0,00	10,2
2009-11-15 20:30	123	33	100	4,3	18,43	3,32	45,6	1006,51	2,89	-2,72	18,09	7,05	6,4	0,00	10,2
2009-11-15 21:00	128	33	100	3,1	18,43	3,42	45,6	1006,51	2,99	0,70	18,09	7,15	6,4	0,00	10,2
2009-11-15 21:30	107	33	100	2,8	18,53	3,42	45,6	1006,51	2,99	0,70	18,19	7,15	6,0	0,00	10,2
2009-11-15 22:00	126	33	100	2,4	18,63	3,42	45,6	1006,51	2,99	1,80	18,29	7,15	5,2	0,00	10,2
2009-11-15 22:30	138	33	100	3,3	18,63	3,42	45,6	1007,51	2,99	-0,40	18,29	7,15	4,9	0,00	10,2
2009-11-15 23:00	124	33	100	2,6	18,63	3,42	45,6	1007,51	2,99	1,80	18,29	7,15	4,7	0,00	10,2
2009-11-15 23:30	135	33	100	2,4	18,63	3,52	45,6	1007,51	3,09	1,90	18,29	7,25	4,7	0,00	10,2
2009-11-16 00:00	133	33	100	3,5	18,63	3,62	45,6	1007,51	3,19	-0,18	18,29	7,35	4,7	0,00	0,0
2009-11-16 00:30	135	33	100	3,5	18,53	3,62	45,6	1007,51	3,19	-0,18	18,19	7,35	5,0	0,00	0,0
2009-11-16 01:00	139	33	100	4,9	18,53	3,72	45,6	1007,51	3,29	-3,27	18,19	7,45	6,0	0,00	0,0
2009-11-16 01:30	117	33	100	2,8	18,53	3,82	45,6	1008,51	3,39	1,13	18,19	7,55	5,6	0,00	0,0
2009-11-16 02:00	132	33	100	3,5	18,63	3,82	45,6	1008,51	3,39	0,05	18,29	7,55	4,5	0,00	0,0
2009-11-16 02:30	145	33	100	3,1	18,63	3,82	45,6	1008,51	3,39	1,13	18,29	7,55	6,0	0,00	0,0
2009-11-16 03:00	143	33	100	2,8	18,63	3,62	45,6	1008,51	3,19	0,92	18,29	7,35	6,2	0,00	0,0
2009-11-16 03:30	132	33	100	3,3	18,73	3,52	45,6	1008,51	3,09	-0,29	18,39	7,25	5,4	0,00	0,0
2009-11-16 04:00	132	33	100	5,2	18,73	3,32	45,6	1008,51	2,89	-4,36	18,39	7,05	5,2	0,00	0,0
2009-11-16 04:30	136	33	100	3,7	18,73	3,42	45,6	1008,51	2,99	-1,50	18,39	7,15	5,2	0,00	0,0
2009-11-16 05:00	117	33	100	3,0	18,73	3,32	45,6	1008,51	2,89	0,59	18,39	7,05	4,3	0,00	0,0
2009-11-16 05:30	110	33	100	2,8	18,73	3,32	45,6	1008,51	2,89	0,59	18,39	7,05	4,1	0,00	0,0
2009-11-16 06:00	143	33	100	3,5	18,73	3,22	45,6	1008,51	2,79	-0,63	18,39	6,95	5,4	0,00	0,0
2009-11-16 06:30	135	33	100	4,5	18,83	3,32	45,6	1008,51	2,89	-3,77	18,49	7,05	5,2	0,00	0,0
2009-11-16 07:00	103	33	100	2,4	18,83	3,32	45,6	1009,51	2,89	1,69	18,49	7,05	5,2	0,00	0,0
2009-11-16 07:30	138	33	100	2,2	18,83	3,42	45,6	1009,51	2,99	3,42	18,49	7,15	4,5	0,00	0,0

Datum	Vindrikt °	Fukt inne Rh%	Fukt ute Rh%	Vindhast m/s	Temp in °C	Temp ute °C	Nb. Mån mm	Tryck Mbar	Dagpp °C	Kyleffekt °C	Vix inne °C	Vix ute °C	Vindby m/s	Korr lufttryck	Nederb./dygn mm
2009-11-16 08:00	114	33	100	2,6	18,83	3,52	45,6	1009,51	3,09	1,90	18,49	7,25	4,1	0,00	0,0
2009-11-16 08:30	115	33	100	2,0	18,83	3,62	45,6	1009,51	3,19	3,62	18,49	7,35	3,7	0,00	0,0
2009-11-16 09:00	121	33	100	2,4	18,83	3,72	45,6	1009,51	3,29	2,11	18,49	7,45	4,3	0,00	0,0
2009-11-16 09:30	111	33	100	3,3	18,83	3,72	45,6	1010,51	3,29	-0,06	18,49	7,45	3,5	0,00	0,0
2009-11-16 10:00	152	33	100	2,4	18,83	3,72	45,6	1010,51	3,29	2,11	18,49	7,45	3,9	0,00	0,0
2009-11-16 10:30	114	33	100	3,1	18,83	3,72	45,6	1010,51	3,29	1,03	18,49	7,45	4,7	0,00	0,0
2009-11-16 11:00	125	33	100	2,4	18,83	3,82	45,6	1010,51	3,39	2,22	18,49	7,55	4,5	0,00	0,0
2009-11-16 11:30	130	33	100	3,3	18,83	3,82	45,6	1010,51	3,39	0,05	18,49	7,55	4,7	0,00	0,0
2009-11-16 12:00	122	33	100	3,0	18,83	3,72	45,6	1009,51	3,29	1,03	18,49	7,45	4,5	0,00	0,0
2009-11-16 12:30	130	33	100	2,6	18,83	3,52	45,6	1010,51	3,09	1,90	18,49	7,25	5,2	0,00	0,0
2009-11-16 13:00	133	33	100	3,7	18,83	3,42	45,6	1010,51	2,99	-1,50	18,49	7,15	4,5	0,00	0,0
2009-11-16 13:30	124	33	100	2,8	18,83	3,42	45,6	1009,51	2,99	0,70	18,49	7,15	3,7	0,00	0,0
2009-11-16 14:00	117	33	100	2,4	18,83	3,42	45,6	1009,51	2,99	1,80	18,49	7,15	4,9	0,00	0,0
2009-11-16 14:30	113	33	100	2,6	18,83	3,52	45,6	1009,51	3,09	1,90	18,49	7,25	4,3	0,00	0,0
2009-11-16 15:00	125	33	100	2,2	18,83	3,62	45,6	1009,51	3,19	3,62	18,49	7,35	4,1	0,00	0,0
2009-11-16 15:30	118	33	100	2,8	18,83	3,62	45,6	1009,51	3,19	0,92	18,49	7,35	4,5	0,00	0,0
2009-11-16 16:00	126	33	100	2,4	18,83	3,62	45,6	1009,51	3,19	2,01	18,49	7,35	4,3	0,00	0,0
2009-11-16 16:30	116	33	100	2,6	18,83	3,62	45,6	1008,51	3,19	2,01	18,49	7,35	4,1	0,00	0,0
2009-11-16 17:00	123	33	100	2,6	18,83	3,52	45,6	1008,51	3,09	1,90	18,49	7,25	4,3	0,00	0,0
2009-11-16 17:30	113	33	100	2,4	18,83	3,52	45,6	1008,51	3,09	1,90	18,49	7,25	4,5	0,00	0,0
2009-11-16 18:00	138	33	100	2,4	18,83	3,52	45,6	1008,51	3,09	1,90	18,49	7,25	4,5	0,00	0,0
2009-11-16 18:30	112	33	100	2,0	18,93	3,42	45,6	1008,51	2,99	3,42	18,59	7,15	4,3	0,00	0,0
2009-11-16 19:00	123	33	100	2,8	18,93	3,42	45,6	1008,51	2,99	0,70	18,59	7,15	4,7	0,00	0,0
2009-11-16 19:30	124	33	100	3,0	18,93	3,32	45,6	1008,51	2,89	0,59	18,59	7,05	4,1	0,00	0,0
2009-11-16 20:00	136	33	100	2,8	18,93	3,12	45,6	1008,51	2,69	0,37	18,59	6,85	4,1	0,00	0,0
2009-11-16 20:30	137	33	100	2,6	18,83	3,12	45,6	1008,51	2,69	1,48	18,49	6,85	4,3	0,00	0,0
2009-11-16 21:00	131	33	100	2,4	18,83	3,02	45,6	1008,51	2,59	1,37	18,49	6,75	4,5	0,00	0,0
2009-11-16 21:30	117	33	100	3,0	18,73	2,92	45,6	1007,51	2,49	0,15	18,39	6,65	4,3	0,00	0,0
2009-11-16 22:00	114	33	100	3,5	18,63	2,82	45,6	1007,51	2,39	-1,08	18,29	6,55	4,3	0,00	0,0
2009-11-16 22:30	100	33	100	1,8	18,63	2,72	45,6	1007,51	2,29	2,72	18,29	6,45	4,3	0,00	0,0
2009-11-16 23:00	120	33	100	1,6	18,53	2,72	45,6	1007,51	2,29	2,72	18,19	6,45	4,1	0,00	0,0
2009-11-16 23:30	121	33	100	3,1	18,53	2,62	45,6	1007,51	2,19	-0,18	18,19	6,35	4,1	0,00	0,0
2009-11-17 00:00	111	33	100	3,7	18,63	2,52	45,6	1007,51	2,09	-2,55	18,29	6,25	4,1	0,00	0,0
2009-11-17 00:30	108	33	100	3,9	18,73	2,42	45,6	1007,51	1,99	-2,67	18,39	6,15	4,9	0,00	0,0
2009-11-17 01:00	116	33	100	3,7	18,73	2,42	46,8	1007,51	1,99	-2,67	18,39	6,15	6,0	1,20	1,2
2009-11-17 01:30	122	33	100	3,5	18,83	2,42	46,8	1007,51	1,99	-1,53	18,49	6,15	6,0	1,20	1,2
2009-11-17 02:00	152	33	100	4,5	18,83	2,42	46,8	1006,51	1,99	-4,88	18,49	6,15	5,4	0,00	1,2
2009-11-17 02:30	123	33	100	3,9	18,83	2,32	46,8	1006,51	1,89	-2,79	18,49	6,05	6,4	0,00	1,2
2009-11-17 03:00	116	33	100	2,8	18,83	2,32	46,8	1006,51	1,89	-0,51	18,49	6,05	5,2	0,00	1,2
2009-11-17 03:30	120	33	100	2,6	18,73	2,32	46,8	1005,51	1,89	0,64	18,39	6,05	4,5	0,00	1,2
2009-11-17 04:00	131	33	100	3,3	18,73	2,22	46,8	1005,51	1,79	-1,76	18,39	5,95	4,1	0,00	1,2
2009-11-17 04:30	113	33	100	2,8	18,73	2,22	46,8	1005,51	1,79	-0,61	18,39	5,95	4,7	0,00	1,2
2009-11-17 05:00	117	33	100	2,4	18,73	2,12	46,8	1005,51	1,69	0,42	18,39	5,85	4,1	0,00	1,2
2009-11-17 05:30	117	33	100	2,8	18,73	2,12	46,8	1005,51	1,69	-0,72	18,39	5,85	4,5	0,00	1,2
2009-11-17 06:00	114	33	100	2,0	18,73	2,12	46,8	1005,51	1,69	2,12	18,39	5,85	5,0	0,00	1,2
2009-11-17 06:30	123	33	100	3,0	18,83	2,12	46,8	1004,51	1,69	-0,72	18,49	5,85	4,7	0,00	1,2

Datum	Vindrikt °	Fukt inne Rh%	Fukt ute Rh%	Vindhast m/s	Temp in °C	Temp ute °C	Nb. Mån mm	Tryck Mbar	Daggp °C	Kyleffekt °C	Vix inne °C	Vix ute °C	Vindby m/s	Korr lufttryck	Nederb./dygn mm
2009-11-17 07:00	105	33	100	2,2	18,93	2,12	46,8	1004,51	1,69	2,12	18,59	5,85	4,1	0,00	1,2
2009-11-17 07:30	115	33	100	3,5	18,93	2,22	46,8	1004,51	1,79	-1,76	18,59	5,95	3,9	0,00	1,2
2009-11-17 08:00	116	33	100	1,6	18,93	2,22	46,8	1004,51	1,79	2,22	18,59	5,95	4,7	0,00	1,2
2009-11-17 08:30	85	33	100	1,8	18,93	2,32	46,8	1004,51	1,89	2,32	18,59	6,05	4,5	0,00	1,2
2009-11-17 09:00	118	33	100	3,0	18,83	2,42	46,8	1004,51	1,99	-0,40	18,49	6,15	5,4	0,00	1,2
2009-11-17 09:30	138	33	100	3,5	18,83	2,42	46,8	1004,51	1,99	-1,53	18,49	6,15	5,2	0,00	1,2
2009-11-17 10:00	120	33	100	3,0	18,83	2,52	46,8	1004,51	2,09	-0,29	18,49	6,25	6,6	0,00	1,2
2009-11-17 10:30	145	33	100	4,3	18,83	2,62	46,8	1004,51	2,19	-3,56	18,49	6,35	8,5	0,00	1,2
2009-11-17 11:00	98	33	100	2,6	18,83	2,72	46,8	1003,51	2,29	1,06	18,49	6,45	6,9	0,00	1,2
2009-11-17 11:30	110	33	100	2,6	18,83	2,72	46,8	1003,51	2,29	1,06	18,49	6,45	5,8	0,00	1,2
2009-11-17 12:00	100	33	100	1,8	18,93	2,72	46,8	1002,51	2,29	2,72	18,59	6,45	4,9	0,00	1,2
2009-11-17 12:30	140	33	100	3,9	18,93	2,72	46,8	1002,51	2,29	-2,32	18,59	6,45	6,6	0,00	1,2
2009-11-17 13:00	131	33	100	2,2	18,93	2,72	46,8	1002,51	2,29	2,72	18,59	6,45	4,7	0,00	1,2
2009-11-17 13:30	141	33	100	3,7	18,93	2,62	46,8	1002,51	2,19	-2,44	18,59	6,35	6,4	0,00	1,2
2009-11-17 14:00	129	33	100	2,4	19,03	2,62	46,8	1001,51	2,19	0,95	18,69	6,35	4,9	0,00	1,2
2009-11-17 14:30	117	33	100	3,3	19,03	2,62	46,8	1001,51	2,19	-1,31	18,69	6,35	4,9	0,00	1,2
2009-11-17 15:00	121	33	100	3,1	19,03	2,62	46,8	1001,51	2,19	-0,18	18,69	6,35	5,0	0,00	1,2
2009-11-17 15:30	116	33	100	3,9	19,03	2,62	46,8	1000,51	2,19	-2,44	18,69	6,35	5,4	0,00	1,2
2009-11-17 16:00	91	33	100	2,0	19,03	2,62	46,8	1000,51	2,19	2,62	18,69	6,35	5,6	0,00	1,2
2009-11-17 16:30	126	33	100	4,3	19,03	2,72	48,0	1000,51	2,29	-3,44	18,69	6,45	5,6	1,20	2,4
2009-11-17 17:00	121	33	100	3,1	19,03	2,72	48,0	1000,51	2,29	-0,07	18,69	6,45	5,8	1,20	2,4
2009-11-17 17:30	143	33	100	3,5	19,03	2,72	48,0	999,51	2,29	-1,19	18,69	6,45	5,8	0,00	2,4
2009-11-17 18:00	94	33	100	2,8	18,93	2,72	48,0	999,51	2,29	-0,07	18,59	6,45	5,6	0,00	2,4
2009-11-17 18:30	118	33	100	4,7	18,93	2,72	48,0	999,51	2,29	-4,51	18,59	6,45	6,2	0,00	2,4
2009-11-17 19:00	126	33	100	2,6	18,83	2,72	48,0	998,51	2,29	1,06	18,49	6,45	5,8	0,00	2,4
2009-11-17 19:30	123	33	100	3,0	18,83	2,82	48,0	998,51	2,39	0,04	18,49	6,55	6,6	0,00	2,4
2009-11-17 20:00	134	33	100	3,0	18,73	2,82	48,0	998,51	2,39	0,04	18,39	6,55	6,6	0,00	2,4
2009-11-17 20:30	118	33	100	3,3	18,73	2,82	48,0	998,51	2,39	-1,08	18,39	6,55	6,0	0,00	2,4
2009-11-17 21:00	111	33	100	3,0	18,73	2,82	48,0	998,51	2,39	0,04	18,39	6,55	6,6	0,00	2,4
2009-11-17 21:30	115	33	100	3,1	18,63	2,82	48,0	997,50	2,39	0,04	18,29	6,55	6,2	0,00	2,4
2009-11-17 22:00	121	33	100	4,9	18,63	2,72	48,0	997,50	2,29	-4,51	18,29	6,45	6,9	0,00	2,4
2009-11-17 22:30	131	33	100	4,9	18,63	2,72	48,0	997,50	2,29	-4,51	18,29	6,45	6,8	0,00	2,4
2009-11-17 23:00	115	33	100	4,3	18,63	2,62	48,0	996,50	2,19	-3,56	18,29	6,35	6,9	0,00	2,4
2009-11-17 23:30	122	33	100	4,9	18,73	2,62	48,0	996,50	2,19	-4,63	18,39	6,35	6,0	0,00	2,4
2009-11-18 00:00	111	33	100	3,0	18,83	2,62	48,0	996,50	2,19	-0,18	18,49	6,35	6,9	0,00	0,0
2009-11-18 00:30	112	33	100	2,4	18,83	2,52	48,0	996,50	2,09	0,85	18,49	6,25	6,2	0,00	0,0
2009-11-18 01:00	122	33	100	2,4	18,93	2,62	48,0	996,50	2,19	0,95	18,59	6,35	6,2	0,00	0,0
2009-11-18 01:30	140	33	100	2,4	18,93	2,62	48,0	995,50	2,19	0,95	18,59	6,35	5,6	0,00	0,0
2009-11-18 02:00	120	33	100	3,3	18,93	2,62	48,0	995,50	2,19	-1,31	18,59	6,35	5,8	0,00	0,0
2009-11-18 02:30	115	33	100	3,1	18,93	2,62	48,0	995,50	2,19	-0,18	18,59	6,35	5,0	0,00	0,0
2009-11-18 03:00	126	33	100	3,3	18,93	2,72	48,0	995,50	2,29	-1,19	18,59	6,45	4,5	0,00	0,0
2009-11-18 03:30	144	33	100	3,5	18,93	2,72	48,0	994,50	2,29	-1,19	18,59	6,45	4,3	0,00	0,0
2009-11-18 04:00	151	33	100	4,1	18,93	2,72	49,2	994,50	2,29	-3,44	18,59	6,45	5,4	1,20	1,2
2009-11-18 04:30	141	33	100	3,0	18,83	2,72	49,2	994,50	2,29	-0,07	18,49	6,45	5,8	1,20	1,2
2009-11-18 05:00	122	33	100	2,4	18,83	2,72	49,2	994,50	2,29	1,06	18,49	6,45	5,4	0,00	1,2
2009-11-18 05:30	84	33	100	3,5	18,83	2,72	49,2	993,50	2,29	-1,19	18,49	6,45	5,8	0,00	1,2

Datum	Vindrikt °	Fukt inne Rh%	Fukt ute Rh%	Vindhast m/s	Temp in °C	Temp ute °C	Nb. Mån mm	Tryck Mbar	Daggp °C	Kyleffekt °C	Vix inne °C	Vix ute °C	Vindby m/s	Korr lufttryck	Nederb./dygn mm
2009-11-18 06:00	120	33	100	4,3	18,83	2,82	49,2	993,50	2,39	-3,32	18,49	6,55	5,6	0,00	1,2
2009-11-18 06:30	97	33	100	2,4	18,83	2,82	49,2	993,50	2,39	1,16	18,49	6,55	6,0	0,00	1,2
2009-11-18 07:00	133	33	100	3,9	18,83	2,82	49,2	993,50	2,39	-2,20	18,49	6,55	7,1	0,00	1,2
2009-11-18 07:30	127	33	100	4,7	18,93	2,82	49,2	992,50	2,39	-4,39	18,59	6,55	6,0	0,00	1,2
2009-11-18 08:00	100	33	100	2,0	18,93	2,82	49,2	993,50	2,39	2,82	18,59	6,55	6,4	0,00	1,2
2009-11-18 08:30	119	33	100	3,7	18,93	2,82	49,2	992,50	2,39	-2,20	18,59	6,55	6,8	0,00	1,2
2009-11-18 09:00	139	33	100	3,5	18,93	2,82	49,2	992,50	2,39	-1,08	18,59	6,55	5,4	0,00	1,2
2009-11-18 09:30	107	33	100	3,9	18,93	2,92	49,2	992,50	2,49	-2,09	18,59	6,65	6,0	0,00	1,2
2009-11-18 10:00	112	33	100	2,4	18,93	3,02	49,2	992,50	2,59	1,37	18,59	6,75	6,6	0,00	1,2
2009-11-18 10:30	117	33	100	3,9	19,03	3,12	49,2	992,50	2,69	-1,85	18,69	6,85	6,8	0,00	1,2
2009-11-18 11:00	120	33	100	3,0	19,03	3,22	49,2	992,50	2,79	0,48	18,69	6,95	5,0	0,00	1,2
2009-11-18 11:30	112	33	100	2,4	19,03	3,22	49,2	992,50	2,79	1,59	18,69	6,95	5,2	0,00	1,2
2009-11-18 12:00	153	33	100	5,6	19,03	3,32	51,0	992,50	2,89	-4,96	18,69	7,05	5,6	1,80	3,0
2009-11-18 12:30	135	33	100	3,0	19,03	3,32	51,0	991,50	2,89	0,59	18,69	7,05	6,6	1,80	3,0
2009-11-18 13:00	117	33	100	2,4	19,03	3,32	51,0	991,50	2,89	1,69	18,69	7,05	6,8	0,00	3,0
2009-11-18 13:30	119	33	100	3,0	19,03	3,32	51,0	991,50	2,89	0,59	18,69	7,05	5,8	0,00	3,0
2009-11-18 14:00	111	33	100	3,1	19,03	3,12	52,2	991,50	2,69	0,37	18,69	6,85	6,2	1,20	4,2
2009-11-18 14:30	93	33	100	2,8	19,03	3,12	52,2	991,50	2,69	0,37	18,69	6,85	4,9	1,20	4,2
2009-11-18 15:00	114	33	100	1,8	19,03	3,02	52,2	991,50	2,59	3,02	18,69	6,75	4,1	0,00	4,2
2009-11-18 15:30	118	33	100	2,0	19,03	3,02	52,2	991,50	2,59	3,02	18,69	6,75	4,3	0,00	4,2
2009-11-18 16:00	94	33	100	1,8	19,03	3,02	52,2	991,50	2,59	3,02	18,69	6,75	3,7	0,00	4,2
2009-11-18 16:30	102	33	100	1,4	19,03	3,02	52,2	991,50	2,59	3,02	18,69	6,75	4,1	0,00	4,2
2009-11-18 17:00	114	33	100	1,6	19,03	2,92	52,2	991,50	2,49	2,92	18,69	6,65	3,7	0,00	4,2
2009-11-18 17:30	109	33	100	1,8	19,03	2,92	52,2	992,50	2,49	2,92	18,69	6,65	3,7	0,00	4,2
2009-11-18 18:00	101	33	100	1,6	19,03	2,82	52,8	992,50	2,39	2,82	18,69	6,55	4,7	0,60	4,8
2009-11-18 18:30	106	33	100	1,8	19,03	2,92	54,0	992,50	2,49	2,92	18,69	6,65	4,1	1,80	6,0
2009-11-18 19:00	91	33	100	0,0	19,03	2,92	54,0	992,50	2,49	2,92	18,69	6,65	3,1	1,20	6,0
2009-11-18 19:30	93	33	100	1,2	19,03	2,92	54,0	992,50	2,49	2,92	18,69	6,65	2,6	0,00	6,0
2009-11-18 20:00	79	33	100	2,2	18,93	2,82	54,0	993,50	2,39	2,82	18,59	6,55	2,8	0,00	6,0
2009-11-18 20:30	89	33	100	1,6	18,83	2,72	54,0	993,50	2,29	2,72	18,49	6,45	3,0	0,00	6,0
2009-11-18 21:00	82	33	100	1,8	18,73	2,32	54,0	993,50	1,89	2,32	18,39	6,05	2,6	0,00	6,0
2009-11-18 21:30	90	33	100	1,8	18,63	2,22	54,0	994,50	1,79	2,22	18,29	5,95	3,0	0,00	6,0
2009-11-18 22:00	89	33	100	2,0	18,63	2,02	54,0	994,50	1,59	2,02	18,29	5,75	3,1	0,00	6,0
2009-11-18 22:30	87	34	100	1,8	18,53	1,82	54,0	994,50	1,39	1,82	18,23	5,55	3,3	0,00	6,0
2009-11-18 23:00	94	34	100	1,4	18,53	1,72	54,0	995,50	1,29	1,72	18,23	5,45	3,5	0,00	6,0
2009-11-18 23:30	103	33	100	2,8	18,63	1,62	54,0	995,50	1,19	-1,27	18,29	5,35	3,1	0,00	6,0
2009-11-19 00:00	93	33	100	1,2	18,73	1,42	54,0	996,50	0,99	1,42	18,39	5,15	2,6	0,00	0,0
2009-11-19 00:30	96	33	100	2,2	18,83	1,22	54,0	996,50	0,79	1,22	18,49	4,95	3,1	0,00	0,0
2009-11-19 01:00	102	33	100	1,8	18,93	1,02	54,0	996,50	0,59	1,02	18,59	4,75	3,0	0,00	0,0
2009-11-19 01:30	84	33	100	0,0	19,03	1,02	54,0	997,50	0,59	1,02	18,69	4,75	2,6	0,00	0,0
2009-11-19 02:00	82	33	100	0,0	19,03	1,02	54,0	997,50	0,59	1,02	18,69	4,75	2,4	0,00	0,0
2009-11-19 02:30	102	33	100	0,0	19,03	1,02	54,0	997,50	0,59	1,02	18,69	4,75	2,0	0,00	0,0
2009-11-19 03:00	94	33	100	0,0	18,93	1,02	54,0	998,51	0,59	1,02	18,59	4,75	1,8	0,00	0,0
2009-11-19 03:30	80	33	100	1,4	18,83	1,02	54,0	998,51	0,59	1,02	18,49	4,75	3,0	0,00	0,0
2009-11-19 04:00	92	33	100	1,4	18,83	0,92	54,0	998,51	0,49	0,92	18,49	4,64	2,8	0,00	0,0
2009-11-19 04:30	98	33	100	0,0	18,73	0,92	54,0	999,51	0,49	0,92	18,39	4,64	2,4	0,00	0,0

Datum	Vindrikt °	Fukt inne Rh%	Fukt ute Rh%	Vindhast m/s	Temp in °C	Temp ute °C	Nb. Mån mm	Tryck Mbar	Dagpp °C	Kyleffekt °C	Vix inne °C	Vix ute °C	Vindby m/s	Korr lufttryck	Nederb./dygn mm
2009-11-19 05:00	103	33	100	1,2	18,73	0,92	54,0	999,51	0,49	0,92	18,39	4,64	2,2	0,00	0,0
2009-11-19 05:30	110	33	100	0,0	18,73	0,92	54,0	999,51	0,49	0,92	18,39	4,64	2,0	0,00	0,0
2009-11-19 06:00	111	33	100	1,2	18,83	0,92	54,0	1000,51	0,49	0,92	18,49	4,64	2,0	0,00	0,0
2009-11-19 06:30	102	33	100	1,2	18,93	0,92	54,0	1000,51	0,49	0,92	18,59	4,64	2,2	0,00	0,0
2009-11-19 07:00	91	33	100	0,0	18,93	0,82	54,0	1000,51	0,39	0,82	18,59	4,54	2,2	0,00	0,0
2009-11-19 07:30	96	33	100	0,0	19,03	0,82	54,0	1000,51	0,39	0,82	18,69	4,54	1,8	0,00	0,0
2009-11-19 08:00	104	33	100	0,0	19,03	0,72	54,0	1000,51	0,29	0,72	18,69	4,44	2,2	0,00	0,0
2009-11-19 08:30	90	33	100	1,6	19,03	0,72	54,0	1001,51	0,29	0,72	18,69	4,44	2,0	0,00	0,0
2009-11-19 09:00	94	33	100	1,4	19,03	0,72	54,0	1001,51	0,29	0,72	18,69	4,44	2,0	0,00	0,0
2009-11-19 09:30	99	33	100	0,0	19,03	0,72	54,0	1001,51	0,29	0,72	18,69	4,44	2,0	0,00	0,0
2009-11-19 10:00	127	33	100	2,8	18,93	0,72	54,0	1001,51	0,29	-2,25	18,59	4,44	3,1	0,00	0,0
2009-11-19 10:30	103	33	100	1,4	18,93	0,61	54,0	1001,51	0,19	0,61	18,59	4,34	4,1	0,00	0,0
2009-11-19 11:00	125	33	100	2,2	18,93	0,72	54,0	1001,51	0,29	0,72	18,59	4,44	3,9	0,00	0,0
2009-11-19 11:30	102	33	100	2,2	18,93	0,61	54,0	1001,51	0,19	0,61	18,59	4,34	4,7	0,00	0,0
2009-11-19 12:00	145	33	100	3,7	18,93	0,51	54,0	1001,51	0,09	-4,89	18,59	4,24	5,4	0,00	0,0
2009-11-19 12:30	115	33	100	3,7	18,93	0,61	54,0	1001,51	0,19	-4,77	18,59	4,34	4,7	0,00	0,0
2009-11-19 13:00	128	33	100	0,0	19,03	0,61	54,0	1001,51	0,19	0,61	18,69	4,34	4,3	0,00	0,0
2009-11-19 13:30	110	33	100	2,8	19,03	0,61	54,0	1002,51	0,19	-2,36	18,69	4,34	4,1	0,00	0,0
2009-11-19 14:00	127	33	100	2,0	19,03	0,61	54,0	1002,51	0,19	0,61	18,69	4,34	4,5	0,00	0,0
2009-11-19 14:30	122	33	100	3,9	19,03	0,61	54,0	1001,51	0,19	-4,77	18,69	4,34	3,9	0,00	0,0
2009-11-19 15:00	101	33	100	2,2	19,03	0,51	54,0	1001,51	0,09	0,51	18,69	4,24	4,1	0,00	0,0
2009-11-19 15:30	125	33	100	3,7	19,03	0,51	54,0	1001,51	0,09	-4,89	18,69	4,24	5,0	0,00	0,0
2009-11-19 16:00	129	33	100	3,9	19,03	0,41	55,2	1001,51	-0,01	-5,00	18,69	4,14	6,4	1,20	1,2
2009-11-19 16:30	145	33	100	3,1	19,03	0,41	55,2	1001,51	-0,01	-2,58	18,69	4,14	6,4	1,20	1,2
2009-11-19 17:00	115	33	100	3,9	19,03	0,31	57,6	1001,51	-0,11	-5,12	18,69	4,04	6,2	2,40	3,6
2009-11-19 17:30	128	33	100	4,9	18,93	0,11	57,6	1001,51	-0,31	-7,73	18,59	3,84	6,8	2,40	3,6
2009-11-19 18:00	139	33	100	4,3	18,93	0,01	57,6	1001,51	-0,41	-6,69	18,59	3,74	6,4	0,00	3,6
2009-11-19 18:30	139	33	100	3,0	18,93	-0,09	57,6	1000,51	-0,51	-3,13	18,59	3,64	6,6	0,00	3,6
2009-11-19 19:00	139	33	100	4,3	18,93	0,01	57,6	1000,51	-0,41	-6,69	18,59	3,74	5,8	0,00	3,6
2009-11-19 19:30	139	33	100	4,9	19,03	0,11	57,6	1000,51	-0,31	-7,73	18,69	3,84	6,4	0,00	3,6
2009-11-19 20:00	139	33	100	3,1	19,03	0,11	57,6	1000,51	-0,31	-2,91	18,69	3,84	6,4	0,00	3,6
2009-11-19 20:30	138	33	100	3,0	18,93	0,11	57,6	1000,51	-0,31	-2,91	18,59	3,84	5,2	0,00	3,6
2009-11-19 21:00	111	33	100	4,3	18,93	0,21	58,8	1000,51	-0,21	-6,45	18,59	3,94	5,4	1,20	4,8
2009-11-19 21:30	106	33	100	3,7	18,83	0,21	58,8	1000,51	-0,21	-5,24	18,49	3,94	5,8	1,20	4,8
2009-11-19 22:00	130	33	100	2,6	18,73	0,31	58,8	1000,51	-0,11	-1,48	18,39	4,04	6,2	0,00	4,8
2009-11-19 22:30	113	33	100	2,4	18,73	0,31	58,8	999,51	-0,11	-1,48	18,39	4,04	6,2	0,00	4,8
2009-11-19 23:00	112	33	100	3,3	18,63	0,41	58,8	999,51	-0,01	-3,79	18,29	4,14	6,2	0,00	4,8
2009-11-19 23:30	126	33	100	3,1	18,63	0,41	58,8	999,51	-0,01	-2,58	18,29	4,14	5,6	0,00	4,8
2009-11-20 00:00	122	33	100	3,5	18,73	0,51	58,8	999,51	0,09	-3,68	18,39	4,24	5,4	0,00	0,0
2009-11-20 00:30	105	33	100	4,3	18,73	0,61	58,8	999,51	0,19	-5,97	18,39	4,34	4,7	0,00	0,0
2009-11-20 01:00	128	33	100	4,7	18,83	0,72	58,8	998,51	0,29	-6,99	18,49	4,44	5,2	0,00	0,0
2009-11-20 01:30	148	33	100	5,2	18,93	0,92	58,8	998,51	0,49	-7,38	18,59	4,64	6,9	0,00	0,0
2009-11-20 02:00	153	33	100	3,5	19,03	1,12	58,8	998,51	0,69	-3,00	18,69	4,85	6,4	0,00	0,0
2009-11-20 02:30	135	33	100	2,8	19,13	1,12	58,8	998,51	0,69	-1,82	18,79	4,85	6,6	0,00	0,0
2009-11-20 03:00	124	33	100	4,7	19,13	1,22	58,8	997,50	0,79	-6,37	18,79	4,95	6,6	0,00	0,0
2009-11-20 03:30	137	33	100	3,9	19,03	1,32	58,8	997,50	0,89	-3,95	18,69	5,05	6,0	0,00	0,0

Datum	Vindrikt °	Fukt inne Rh%	Fukt ute Rh%	Vindhast m/s	Temp in °C	Temp ute °C	Nb. Mån mm	Tryck Mbar	Daggp °C	Kyleffekt °C	Vix inne °C	Vix ute °C	Vindby m/s	Korr lufttryck	Nederb./dygn mm
2009-11-20 04:00	115	33	100	4,5	19,03	1,42	58,8	996,50	0,99	-6,12	18,69	5,15	6,4	0,00	0,0
2009-11-20 04:30	127	33	100	4,1	18,93	1,52	60,0	996,50	1,09	-4,89	18,59	5,25	7,1	1,20	1,2
2009-11-20 05:00	114	33	100	4,1	18,83	1,62	60,0	996,50	1,19	-4,77	18,49	5,35	7,3	1,20	1,2
2009-11-20 05:30	112	33	100	4,7	18,83	1,72	60,0	995,50	1,29	-5,75	18,49	5,45	7,1	0,00	1,2
2009-11-20 06:00	151	33	100	3,9	18,83	1,82	60,0	995,50	1,39	-3,37	18,49	5,55	6,0	0,00	1,2
2009-11-20 06:30	132	33	100	3,9	18,93	1,92	60,0	995,50	1,49	-3,25	18,59	5,65	5,6	0,00	1,2
2009-11-20 07:00	140	33	100	3,3	18,93	2,02	60,0	995,50	1,59	-1,98	18,59	5,75	6,6	0,00	1,2
2009-11-20 07:30	147	33	100	3,7	18,93	2,22	60,0	995,50	1,79	-2,90	18,59	5,95	5,2	0,00	1,2
2009-11-20 08:00	150	33	100	2,6	19,03	2,32	60,0	995,50	1,89	0,64	18,69	6,05	5,2	0,00	1,2
2009-11-20 08:30	132	33	100	1,8	19,03	2,32	60,0	995,50	1,89	2,32	18,69	6,05	3,9	0,00	1,2
2009-11-20 09:00	138	33	100	3,3	19,03	2,42	60,0	995,50	1,99	-1,53	18,69	6,15	3,5	0,00	1,2
2009-11-20 09:30	106	33	100	0,0	19,13	2,42	60,0	996,50	1,99	2,42	18,79	6,15	3,0	0,00	1,2
2009-11-20 10:00	121	33	100	1,2	19,13	2,52	60,0	996,50	2,09	2,52	18,79	6,25	3,0	0,00	1,2
2009-11-20 10:30	119	33	100	1,2	19,13	2,82	60,0	996,50	2,39	2,82	18,79	6,55	2,2	0,00	1,2
2009-11-20 11:00	108	33	100	0,0	19,13	3,02	60,0	996,50	2,59	3,02	18,79	6,75	1,8	0,00	1,2
2009-11-20 11:30	96	33	100	0,0	19,03	3,02	60,0	995,50	2,59	3,02	18,69	6,75	2,0	0,00	1,2
2009-11-20 12:00	109	33	100	0,0	19,03	3,12	60,0	995,50	2,69	3,12	18,69	6,85	1,8	0,00	1,2
2009-11-20 12:30	105	33	100	0,0	19,03	3,12	60,0	995,50	2,69	3,12	18,69	6,85	1,8	0,00	1,2
2009-11-20 13:00	110	33	100	0,0	18,93	3,12	60,0	995,50	2,69	3,12	18,59	6,85	2,0	0,00	1,2
2009-11-20 13:30	97	33	100	1,2	18,93	3,12	60,0	995,50	2,69	3,12	18,59	6,85	2,2	0,00	1,2
2009-11-20 14:00	91	33	100	1,4	18,93	3,22	60,0	995,50	2,79	3,22	18,59	6,95	2,6	0,00	1,2
2009-11-20 14:30	119	33	100	0,0	18,93	3,32	60,0	995,50	2,89	3,32	18,59	7,05	3,1	0,00	1,2
2009-11-20 15:00	106	33	100	1,8	18,93	3,42	60,0	994,50	2,99	3,42	18,59	7,15	2,2	0,00	1,2
2009-11-20 15:30	106	33	100	0,0	18,93	3,42	60,0	994,50	2,99	3,42	18,59	7,15	2,4	0,00	1,2
2009-11-20 16:00	124	33	100	1,6	18,93	3,52	60,0	993,50	3,09	3,52	18,59	7,25	2,6	0,00	1,2
2009-11-20 16:30	120	33	100	1,2	18,93	3,62	60,0	993,50	3,19	3,62	18,59	7,35	3,0	0,00	1,2
2009-11-20 17:00	115	33	100	2,0	18,93	3,82	60,0	993,50	3,39	3,82	18,59	7,55	3,1	0,00	1,2
2009-11-20 17:30	112	33	100	2,2	19,03	3,82	61,2	992,50	3,39	3,82	18,69	7,55	4,3	1,20	2,4
2009-11-20 18:00	135	33	100	3,1	19,03	4,22	61,2	992,50	3,78	1,57	18,69	7,95	4,3	1,20	2,4
2009-11-20 18:30	118	33	100	3,7	18,93	4,72	61,2	991,50	4,28	0,02	18,59	8,45	5,4	0,00	2,4
2009-11-20 19:00	138	33	100	2,8	18,93	5,02	61,2	991,50	4,58	2,45	18,59	8,75	5,4	0,00	2,4
2009-11-20 19:30	127	33	100	3,0	19,03	5,12	61,2	990,50	4,68	2,56	18,69	8,85	4,5	0,00	2,4
2009-11-20 20:00	140	33	100	2,6	19,03	5,12	61,2	990,50	4,68	3,59	18,69	8,85	5,2	0,00	2,4
2009-11-20 20:30	153	33	100	2,6	19,03	5,12	61,2	991,50	4,68	3,59	18,69	8,85	5,0	0,00	2,4
2009-11-20 21:00	161	33	100	2,4	18,93	5,02	61,2	991,50	4,58	3,49	18,59	8,75	3,5	0,00	2,4
2009-11-20 21:30	180	33	100	1,8	18,83	4,92	61,2	991,50	4,48	4,92	18,49	8,65	3,1	0,00	2,4
2009-11-20 22:00	176	33	100	1,2	18,73	4,62	61,2	992,50	4,18	4,62	18,39	8,35	2,0	0,00	2,4
2009-11-20 22:30	335	33	100	1,4	18,63	4,42	61,2	992,50	3,98	4,42	18,29	8,15	3,0	0,00	2,4
2009-11-20 23:00	351	34	100	1,6	18,53	3,92	61,2	993,50	3,49	3,92	18,23	7,65	2,8	0,00	2,4
2009-11-20 23:30	351	34	100	2,0	18,53	3,82	61,2	993,50	3,39	3,82	18,23	7,55	2,0	0,00	2,4
2009-11-21 00:00	341	33	100	1,6	18,53	4,02	61,2	994,50	3,59	4,02	18,19	7,75	2,8	0,00	0,0
2009-11-21 00:30	338	33	100	2,0	18,63	4,32	61,2	994,50	3,88	4,32	18,29	8,05	3,9	0,00	0,0
2009-11-21 01:00	334	33	100	1,2	18,73	4,12	61,2	994,50	3,68	4,12	18,39	7,85	2,2	0,00	0,0
2009-11-21 01:30	269	33	100	0,0	18,73	3,92	61,2	994,50	3,49	3,92	18,39	7,65	2,0	0,00	0,0
2009-11-21 02:00	270	33	100	1,2	18,83	3,72	61,2	995,50	3,29	3,72	18,49	7,45	1,4	0,00	0,0
2009-11-21 02:30	265	33	100	1,6	18,93	4,02	61,2	995,50	3,59	4,02	18,59	7,75	3,9	0,00	0,0

Datum	Vindrikt °	Fukt inne Rh%	Fukt ute Rh%	Vindhast m/s	Temp in °C	Temp ute °C	Nb. Mån mm	Tryck Mbar	Dagggp °C	Kyleffekt °C	Vix inne °C	Vix ute °C	Vindby m/s	Korr lufttryck	Nederb./dygn mm
2009-11-21 03:00	318	33	100	3,1	18,83	4,42	61,2	996,50	3,98	1,79	18,49	8,15	3,9	0,00	0,0
2009-11-21 03:30	323	33	100	3,3	18,83	4,42	61,2	996,50	3,98	0,73	18,49	8,15	5,2	0,00	0,0
2009-11-21 04:00	317	33	100	2,4	18,73	4,42	61,2	997,50	3,98	2,85	18,39	8,15	5,0	0,00	0,0
2009-11-21 04:30	278	33	100	3,0	18,63	4,12	61,2	997,50	3,68	1,46	18,29	7,85	4,9	0,00	0,0
2009-11-21 05:00	338	33	100	1,2	18,53	4,42	61,2	997,50	3,98	4,42	18,19	8,15	6,4	0,00	0,0
2009-11-21 05:30	301	33	100	1,4	18,53	4,22	61,2	997,50	3,78	4,22	18,19	7,95	4,1	0,00	0,0
2009-11-21 06:00	288	33	99	0,0	18,53	3,72	61,2	998,51	3,14	3,72	18,19	7,36	3,3	0,00	0,0
2009-11-21 06:30	263	33	98	0,0	18,63	3,52	61,2	998,51	2,79	3,52	18,29	7,07	3,9	0,00	0,0
2009-11-21 07:00	167	33	98	1,8	18,63	3,32	61,2	998,51	2,59	3,32	18,29	6,87	2,6	0,00	0,0
2009-11-21 07:30	215	33	98	0,0	18,63	2,82	61,2	998,51	2,10	2,82	18,29	6,37	3,1	0,00	0,0
2009-11-21 08:00	164	33	100	1,2	18,63	3,42	61,2	999,51	2,99	3,42	18,29	7,15	6,2	0,00	0,0
2009-11-21 08:30	285	33	98	1,4	18,63	3,12	61,2	999,51	2,39	3,12	18,29	6,67	4,1	0,00	0,0
2009-11-21 09:00	333	33	95	0,0	18,63	3,32	61,2	999,51	2,14	3,32	18,29	6,62	3,5	0,00	0,0
2009-11-21 09:30	308	33	91	0,0	18,73	3,52	61,2	1000,51	1,72	3,52	18,39	6,49	3,0	0,00	0,0
2009-11-21 10:00	307	33	91	0,0	18,73	3,62	61,2	1000,51	1,82	3,62	18,39	6,59	4,3	0,00	0,0
2009-11-21 10:30	323	33	86	1,6	18,73	3,92	61,2	1001,51	1,30	3,92	18,39	6,50	5,2	0,00	0,0
2009-11-21 11:00	316	33	84	2,8	18,63	4,12	61,2	1001,51	1,15	1,46	18,29	6,54	4,3	0,00	0,0
2009-11-21 11:30	316	33	83	1,6	18,53	4,02	61,2	1001,51	0,88	4,02	18,19	6,37	4,5	0,00	0,0
2009-11-21 12:00	337	33	81	3,9	18,43	4,02	61,2	1001,51	0,53	-0,80	18,09	6,22	5,0	0,00	0,0
2009-11-21 12:30	295	33	80	1,2	18,23	4,02	61,2	1001,51	0,35	4,02	17,89	6,15	4,7	0,00	0,0
2009-11-21 13:00	297	33	81	1,2	18,13	3,82	61,2	1001,51	0,34	3,82	17,79	6,02	6,6	0,00	0,0
2009-11-21 13:30	122	33	83	5,6	17,93	4,12	61,2	1002,51	0,98	-3,93	17,59	6,47	7,7	0,00	0,0
2009-11-21 14:00	318	33	89	3,5	17,83	3,42	61,2	1002,51	1,30	-0,40	17,49	6,23	6,9	0,00	0,0
2009-11-21 14:30	320	33	90	2,6	17,73	3,02	61,2	1002,51	1,07	1,37	17,39	5,91	6,2	0,00	0,0
2009-11-21 15:00	297	33	90	0,0	17,73	2,62	61,2	1002,51	0,67	2,62	17,39	5,51	4,3	0,00	0,0
2009-11-21 15:30	345	33	91	0,0	18,03	2,42	61,2	1002,51	0,63	2,42	17,69	5,39	2,0	0,00	0,0
2009-11-21 16:00	334	33	89	0,0	18,13	2,62	61,2	1002,51	0,51	2,62	17,79	5,43	2,6	0,00	0,0
2009-11-21 16:30	323	33	89	1,2	18,23	2,82	61,2	1003,51	0,71	2,82	17,89	5,63	4,9	0,00	0,0
2009-11-21 17:00	336	33	90	1,2	18,33	2,62	61,2	1002,51	0,67	2,62	17,99	5,51	3,1	0,00	0,0
2009-11-21 17:30	338	33	90	0,0	18,33	2,62	61,2	1002,51	0,67	2,62	17,99	5,51	2,0	0,00	0,0
2009-11-21 18:00	320	33	86	0,0	18,33	3,02	61,2	1002,51	0,41	3,02	17,99	5,60	2,0	0,00	0,0
2009-11-21 18:30	351	33	87	0,0	18,23	3,12	61,2	1002,51	0,68	3,12	17,89	5,77	2,2	0,00	0,0
2009-11-21 19:00	316	33	88	3,1	18,13	3,42	61,2	1003,51	1,14	0,70	17,79	6,15	3,7	0,00	0,0
2009-11-21 19:30	291	33	87	1,8	18,03	4,02	61,2	1002,51	1,56	4,02	17,69	6,67	5,0	0,00	0,0
2009-11-21 20:00	17	33	87	2,2	17,93	4,02	61,2	1002,51	1,56	4,02	17,59	6,67	5,2	0,00	0,0
2009-11-21 20:30	337	33	87	2,2	17,83	4,32	61,2	1003,51	1,85	4,32	17,49	6,97	5,2	0,00	0,0
2009-11-21 21:00	262	33	87	1,2	17,83	4,12	61,2	1003,51	1,66	4,12	17,49	6,77	4,3	0,00	0,0
2009-11-21 21:30	230	33	87	2,4	17,83	4,02	61,2	1003,51	1,56	2,43	17,49	6,67	4,9	0,00	0,0
2009-11-21 22:00	335	33	87	2,4	17,83	4,02	61,2	1003,51	1,56	2,43	17,49	6,67	5,6	0,00	0,0
2009-11-21 22:30	263	33	86	2,4	17,83	4,12	61,2	1003,51	1,49	2,54	17,49	6,70	5,0	0,00	0,0
2009-11-21 23:00	341	33	85	2,0	17,83	4,12	61,2	1003,51	1,32	4,12	17,49	6,62	4,7	0,00	0,0
2009-11-21 23:30	71	33	87	2,2	17,83	4,02	61,2	1003,51	1,56	4,02	17,49	6,67	4,9	0,00	0,0
2009-11-22 00:00	310	33	87	1,8	17,93	4,12	61,2	1003,51	1,66	4,12	17,59	6,77	5,0	0,00	0,0
2009-11-22 00:30	169	33	87	0,0	17,93	4,02	61,2	1004,51	1,56	4,02	17,59	6,67	3,5	0,00	0,0
2009-11-22 01:00	273	33	88	0,0	18,03	4,02	61,2	1004,51	1,73	4,02	17,69	6,75	3,0	0,00	0,0
2009-11-22 01:30	276	33	88	0,0	18,13	3,92	61,2	1004,51	1,63	3,92	17,79	6,65	2,2	0,00	0,0

Datum	Vindrikt °	Fukt inne Rh%	Fukt ute Rh%	Vindhast m/s	Temp in °C	Temp ute °C	Nb. Mån mm	Tryck Mbar	Dagpp °C	Kyleffekt °C	Vix inne °C	Vix ute °C	Vindby m/s	Korr lufttryck	Nederb./dygn mm
2009-11-22 02:00	202	33	88	0,0	18,23	3,72	61,2	1004,51	1,43	3,72	17,89	6,45	1,8	0,00	0,0
2009-11-22 02:30	191	33	89	0,0	18,33	3,42	61,2	1004,51	1,30	3,42	17,99	6,23	3,0	0,00	0,0
2009-11-22 03:00	187	33	89	0,0	18,43	3,12	61,2	1004,51	1,00	3,12	18,09	5,93	2,2	0,00	0,0
2009-11-22 03:30	276	33	88	0,0	18,43	2,52	61,2	1004,51	0,25	2,52	18,09	5,25	2,0	0,00	0,0
2009-11-22 04:00	205	33	89	0,0	18,43	2,22	61,2	1004,51	0,12	2,22	18,09	5,03	2,4	0,00	0,0
2009-11-22 04:30	182	33	89	0,0	18,43	1,82	61,2	1003,51	-0,28	1,82	18,09	4,63	2,0	0,00	0,0
2009-11-22 05:00	124	33	89	0,0	18,53	1,62	61,2	1003,51	-0,47	1,62	18,19	4,43	2,6	0,00	0,0
2009-11-22 05:30	131	33	89	0,0	18,53	1,12	61,2	1003,51	-0,96	1,12	18,19	3,93	2,4	0,00	0,0
2009-11-22 06:00	127	33	89	0,0	18,53	0,92	61,2	1002,51	-1,16	0,92	18,19	3,73	1,6	0,00	0,0
2009-11-22 06:30	121	33	86	0,0	18,53	1,12	61,2	1002,51	-1,45	1,12	18,19	3,69	2,4	0,00	0,0
2009-11-22 07:00	94	33	86	0,0	18,53	0,51	61,2	1001,51	-2,04	0,51	18,19	3,09	3,0	0,00	0,0
2009-11-22 07:30	110	33	85	0,0	18,53	0,61	61,2	1001,51	-2,10	0,61	18,19	3,12	3,0	0,00	0,0
2009-11-22 08:00	110	33	86	0,0	18,53	0,21	61,2	1000,51	-2,33	0,21	18,19	2,79	2,8	0,00	0,0
2009-11-22 08:30	119	33	85	1,4	18,53	-0,09	61,2	1000,51	-2,79	-0,09	18,19	2,42	2,8	0,00	0,0
2009-11-22 09:00	119	33	90	1,2	18,53	-0,69	61,2	1000,51	-2,58	-0,69	18,19	2,21	3,5	0,00	0,0
2009-11-22 09:30	97	33	90	1,8	18,53	-0,39	61,2	999,51	-2,28	-0,39	18,19	2,51	3,9	0,00	0,0
2009-11-22 10:00	123	33	89	1,4	18,53	-0,09	61,2	999,51	-2,14	-0,09	18,19	2,73	5,0	0,00	0,0
2009-11-22 10:30	124	33	91	0,0	18,63	-0,29	61,2	999,51	-2,03	-0,29	18,29	2,69	3,1	0,00	0,0
2009-11-22 11:00	144	33	93	3,3	18,63	0,21	61,2	999,51	-1,23	-4,02	18,29	3,35	4,7	0,00	0,0
2009-11-22 11:30	118	33	100	2,4	18,63	0,01	61,2	998,51	-0,41	-1,79	18,29	3,74	5,2	0,00	0,0
2009-11-22 12:00	122	33	100	2,2	18,63	-0,09	61,2	997,50	-0,51	-0,09	18,29	3,64	3,9	0,00	0,0
2009-11-22 12:30	133	33	100	1,8	18,73	-0,19	61,2	996,50	-0,60	-0,19	18,39	3,54	5,0	0,00	0,0
2009-11-22 13:00	123	33	100	3,3	18,73	0,31	61,2	995,50	-0,11	-3,90	18,39	4,04	4,9	0,00	0,0
2009-11-22 13:30	117	33	100	2,4	18,73	0,31	61,2	994,50	-0,11	-1,48	18,39	4,04	6,2	0,00	0,0
2009-11-22 14:00	130	33	100	4,7	18,93	0,41	61,2	994,50	-0,01	-7,36	18,59	4,14	6,0	0,00	0,0
2009-11-22 14:30	87	33	100	4,1	18,93	0,31	61,2	993,50	-0,11	-6,33	18,59	4,04	6,9	0,00	0,0
2009-11-22 15:00	127	33	100	5,6	18,83	0,41	61,2	993,50	-0,01	-8,67	18,49	4,14	6,2	0,00	0,0
2009-11-22 15:30	137	33	100	3,5	18,83	0,41	61,2	992,50	-0,01	-3,79	18,49	4,14	5,8	0,00	0,0
2009-11-22 16:00	148	33	100	2,8	18,83	0,41	61,2	992,50	-0,01	-2,58	18,49	4,14	6,0	0,00	0,0
2009-11-22 16:30	110	33	100	3,9	18,83	0,41	61,8	991,50	-0,01	-5,00	18,49	4,14	6,6	0,60	0,6
2009-11-22 17:00	122	33	100	2,2	18,83	0,51	61,8	991,50	0,09	0,51	18,49	4,24	6,0	0,60	0,6
2009-11-22 17:30	143	33	100	4,1	18,73	0,51	61,8	990,50	0,09	-6,09	18,39	4,24	5,2	0,00	0,6
2009-11-22 18:00	126	33	100	1,8	18,73	0,61	61,8	990,50	0,19	0,61	18,39	4,34	4,9	0,00	0,6
2009-11-22 18:30	133	33	100	1,8	18,63	0,61	61,8	989,50	0,19	0,61	18,29	4,34	4,3	0,00	0,6
2009-11-22 19:00	137	33	100	1,6	18,53	0,61	63,0	989,50	0,19	0,61	18,19	4,34	3,9	1,20	1,8
2009-11-22 19:30	120	33	100	0,0	18,43	0,51	63,0	989,50	0,09	0,51	18,09	4,24	4,5	1,20	1,8
2009-11-22 20:00	94	33	100	0,0	18,43	0,51	63,0	988,50	0,09	0,51	18,09	4,24	1,6	0,00	1,8
2009-11-22 20:30	92	33	100	0,0	18,33	0,51	63,0	988,50	0,09	0,51	17,99	4,24	1,8	0,00	1,8
2009-11-22 21:00	92	33	100	0,0	18,33	0,51	63,0	987,50	0,09	0,51	17,99	4,24	1,4	0,00	1,8
2009-11-22 21:30	95	33	100	0,0	18,43	0,41	63,0	987,50	-0,01	0,41	18,09	4,14	0,0	0,00	1,8
2009-11-22 22:00	95	33	100	0,0	18,43	0,41	63,0	986,50	-0,01	0,41	18,09	4,14	0,0	0,00	1,8
2009-11-22 22:30	95	33	100	0,0	18,43	0,41	63,0	986,50	-0,01	0,41	18,09	4,14	0,0	0,00	1,8
2009-11-22 23:00	95	33	100	0,0	18,53	0,41	63,0	986,50	-0,01	0,41	18,19	4,14	0,0	0,00	1,8
2009-11-22 23:30	95	33	100	0,0	18,53	0,41	63,0	985,50	-0,01	0,41	18,19	4,14	0,0	0,00	1,8
2009-11-23 00:00	95	33	100	0,0	18,63	0,41	63,0	985,50	-0,01	0,41	18,29	4,14	0,0	0,00	0,0
2009-11-23 00:30	95	33	100	0,0	18,63	0,31	63,0	985,50	-0,11	0,31	18,29	4,04	0,0	0,00	0,0

Datum	Vindrikt °	Fukt inne Rh%	Fukt ute Rh%	Vindhast m/s	Temp in °C	Temp ute °C	Nb. Mån mm	Tryck Mbar	Dagpp °C	Kyleffekt °C	Vix inne °C	Vix ute °C	Vindby m/s	Korr lufttryck	Nederb./dygn mm
2009-11-23 01:00	95	33	100	0,0	18,63	0,21	63,0	985,50	-0,21	0,21	18,29	3,94	0,0	0,00	0,0
2009-11-23 01:30	95	33	100	0,0	18,63	0,21	63,0	985,50	-0,21	0,21	18,29	3,94	0,0	0,00	0,0
2009-11-23 02:00	94	33	100	0,0	18,63	0,21	63,0	984,50	-0,21	0,21	18,29	3,94	0,0	0,00	0,0
2009-11-23 02:30	94	33	100	0,0	18,63	0,31	63,6	985,50	-0,11	0,31	18,29	4,04	0,0	0,60	0,6
2009-11-23 03:00	94	33	100	0,0	18,63	0,31	63,6	984,50	-0,11	0,31	18,29	4,04	0,0	0,60	0,6
2009-11-23 03:30	94	33	100	0,0	18,53	0,31	63,6	984,50	-0,11	0,31	18,19	4,04	0,0	0,00	0,6
2009-11-23 04:00	94	33	100	0,0	18,53	0,41	63,6	984,50	-0,01	0,41	18,19	4,14	0,0	0,00	0,6
2009-11-23 04:30	150	33	100	0,0	18,53	0,31	63,6	984,50	-0,11	0,31	18,19	4,04	0,0	0,00	0,6
2009-11-23 05:00	150	33	100	0,0	18,53	0,31	63,6	984,50	-0,11	0,31	18,19	4,04	0,0	0,00	0,6
2009-11-23 05:30	150	33	100	0,0	18,53	0,21	63,6	984,50	-0,21	0,21	18,19	3,94	0,0	0,00	0,6
2009-11-23 06:00	150	33	100	0,0	18,63	0,01	63,6	984,50	-0,41	0,01	18,29	3,74	0,0	0,00	0,6
2009-11-23 06:30	150	33	100	0,0	18,63	-0,19	63,6	984,50	-0,60	-0,19	18,29	3,54	0,0	0,00	0,6
2009-11-23 07:00	151	33	100	0,0	18,63	0,11	63,6	984,50	-0,31	0,11	18,29	3,84	0,0	0,00	0,6
2009-11-23 07:30	150	33	100	0,0	18,73	-0,39	63,6	984,50	-0,80	-0,39	18,39	3,34	0,0	0,00	0,6
2009-11-23 08:00	150	33	100	0,0	18,73	-0,49	63,6	984,50	-0,90	-0,49	18,39	3,24	0,0	0,00	0,6
2009-11-23 08:30	150	33	100	0,0	18,73	-0,49	63,6	984,50	-0,90	-0,49	18,39	3,24	0,0	0,00	0,6
2009-11-23 09:00	150	33	100	0,0	18,73	-0,39	63,6	984,50	-0,80	-0,39	18,39	3,34	0,0	0,00	0,6
2009-11-23 09:30	150	33	100	0,0	18,73	0,11	63,6	984,50	-0,31	0,11	18,39	3,84	0,0	0,00	0,6
2009-11-23 10:00	150	33	100	0,0	18,73	0,31	63,6	984,50	-0,11	0,31	18,39	4,04	0,0	0,00	0,6
2009-11-23 10:30	150	33	100	0,0	18,73	0,11	63,6	984,50	-0,31	0,11	18,39	3,84	0,0	0,00	0,6
2009-11-23 11:00	151	33	100	0,0	18,73	0,21	63,6	984,50	-0,21	0,21	18,39	3,94	0,0	0,00	0,6
2009-11-23 11:30	150	33	100	0,0	18,83	0,21	63,6	984,50	-0,21	0,21	18,49	3,94	0,0	0,00	0,6
2009-11-23 12:00	150	33	100	0,0	18,83	-0,09	63,6	983,50	-0,51	-0,09	18,49	3,64	0,0	0,00	0,6
2009-11-23 12:30	150	33	100	0,0	18,83	-0,09	63,6	983,50	-0,51	-0,09	18,49	3,64	0,0	0,00	0,6
2009-11-23 13:00	150	33	100	0,0	18,83	0,21	63,6	983,50	-0,21	0,21	18,49	3,94	0,0	0,00	0,6
2009-11-23 13:30	150	33	100	0,0	18,73	0,21	63,6	983,50	-0,21	0,21	18,39	3,94	0,0	0,00	0,6
2009-11-23 14:00	150	33	100	0,0	18,73	0,01	63,6	983,50	-0,41	0,01	18,39	3,74	0,0	0,00	0,6
2009-11-23 14:30	150	33	100	0,0	18,73	-0,49	63,6	983,50	-0,90	-0,49	18,39	3,24	0,0	0,00	0,6
2009-11-23 15:00	150	33	100	0,0	18,73	-0,89	63,6	983,50	-1,30	-0,89	18,39	2,84	0,0	0,00	0,6
2009-11-23 15:30	150	33	100	0,0	18,73	-0,59	63,6	983,50	-1,00	-0,59	18,39	3,14	0,0	0,00	0,6
2009-11-23 16:00	150	33	100	0,0	18,73	0,01	63,6	983,50	-0,41	0,01	18,39	3,74	0,0	0,00	0,6
2009-11-23 16:30	150	33	100	0,0	18,83	0,11	63,6	982,50	-0,31	0,11	18,49	3,84	0,0	0,00	0,6
2009-11-23 17:00	131	33	100	0,0	18,83	0,31	63,6	982,50	-0,11	0,31	18,49	4,04	0,0	0,00	0,6
2009-11-23 17:30	130	33	100	0,0	18,83	0,41	63,6	982,50	-0,01	0,41	18,49	4,14	0,0	0,00	0,6
2009-11-23 18:00	124	33	100	1,8	18,83	0,41	63,6	982,50	-0,01	0,41	18,49	4,14	2,2	0,00	0,6
2009-11-23 18:30	108	33	100	0,0	18,83	0,51	63,6	982,50	0,09	0,51	18,49	4,24	2,4	0,00	0,6
2009-11-23 19:00	117	33	100	0,0	18,83	0,61	63,6	982,50	0,19	0,61	18,49	4,34	3,1	0,00	0,6
2009-11-23 19:30	110	33	100	1,2	18,83	0,51	63,6	982,50	0,09	0,51	18,49	4,24	3,3	0,00	0,6
2009-11-23 20:00	106	33	100	0,0	18,93	0,61	63,6	982,50	0,19	0,61	18,59	4,34	3,0	0,00	0,6
2009-11-23 20:30	127	33	100	0,0	18,93	0,61	63,6	982,50	0,19	0,61	18,59	4,34	3,5	0,00	0,6
2009-11-23 21:00	81	33	100	0,0	18,93	0,72	63,6	982,50	0,29	0,72	18,59	4,44	1,6	0,00	0,6
2009-11-23 21:30	110	33	100	1,2	18,83	0,92	63,6	982,50	0,49	0,92	18,49	4,64	2,4	0,00	0,6
2009-11-23 22:00	109	33	100	0,0	18,73	0,92	63,6	982,50	0,49	0,92	18,39	4,64	3,0	0,00	0,6
2009-11-23 22:30	114	33	100	0,0	18,63	0,92	63,6	982,50	0,49	0,92	18,29	4,64	3,1	0,00	0,6
2009-11-23 23:00	112	33	100	0,0	18,53	1,12	63,6	982,50	0,69	1,12	18,19	4,85	2,6	0,00	0,6
2009-11-23 23:30	94	33	100	0,0	18,53	1,22	63,6	982,50	0,79	1,22	18,19	4,95	2,0	0,00	0,6

Datum	Vindrikt °	Fukt inne Rh%	Fukt ute Rh%	Vindhast m/s	Temp in °C	Temp ute °C	Nb. Mån mm	Tryck Mbar	Daggp °C	Kyleffekt °C	Vix inne °C	Vix ute °C	Vindby m/s	Korr lufttryck	Nederb./dygn mm
2009-11-24 00:00	89	33	100	0,0	18,53	1,22	63,6	982,50	0,79	1,22	18,19	4,95	2,8	0,00	0,0
2009-11-24 00:30	101	33	100	0,0	18,63	1,32	63,6	982,50	0,89	1,32	18,29	5,05	2,4	0,00	0,0
2009-11-24 01:00	108	33	100	1,2	18,73	1,32	63,6	982,50	0,89	1,32	18,39	5,05	2,0	0,00	0,0
2009-11-24 01:30	105	33	100	0,0	18,93	1,32	63,6	982,50	0,89	1,32	18,59	5,05	2,2	0,00	0,0
2009-11-24 02:00	94	33	100	0,0	18,93	1,32	65,4	982,50	0,89	1,32	18,59	5,05	2,2	1,80	1,8
2009-11-24 02:30	111	33	100	0,0	18,93	1,42	65,4	982,50	0,99	1,42	18,59	5,15	2,2	1,80	1,8
2009-11-24 03:00	93	33	100	0,0	18,93	1,42	66,0	982,50	0,99	1,42	18,59	5,15	1,8	0,60	2,4
2009-11-24 03:30	95	33	100	1,6	18,93	1,42	66,0	982,50	0,99	1,42	18,59	5,15	2,2	0,60	2,4
2009-11-24 04:00	107	33	100	0,0	18,83	1,42	66,0	983,50	0,99	1,42	18,49	5,15	2,2	0,00	2,4
2009-11-24 04:30	100	33	100	0,0	18,73	1,42	67,2	983,50	0,99	1,42	18,39	5,15	2,4	1,20	3,6
2009-11-24 05:00	93	33	100	0,0	18,73	1,42	67,2	983,50	0,99	1,42	18,39	5,15	1,6	1,20	3,6
2009-11-24 05:30	109	33	100	0,0	18,73	1,12	67,2	983,50	0,69	1,12	18,39	4,85	1,4	0,00	3,6
2009-11-24 06:00	109	33	100	0,0	18,73	1,02	67,2	983,50	0,59	1,02	18,39	4,75	1,8	0,00	3,6
2009-11-24 06:30	112	33	100	0,0	18,83	0,92	68,4	983,50	0,49	0,92	18,49	4,64	1,4	1,20	4,8
2009-11-24 07:00	112	33	100	0,0	18,83	0,92	68,4	983,50	0,49	0,92	18,49	4,64	1,2	1,20	4,8
2009-11-24 07:30	123	33	100	0,0	18,93	0,92	68,4	983,50	0,49	0,92	18,59	4,64	1,4	0,00	4,8
2009-11-24 08:00	124	33	100	0,0	19,03	0,92	68,4	984,50	0,49	0,92	18,69	4,64	1,2	0,00	4,8
2009-11-24 08:30	113	33	100	0,0	19,03	0,92	68,4	984,50	0,49	0,92	18,69	4,64	1,4	0,00	4,8
2009-11-24 09:00	120	33	100	0,0	19,03	0,92	68,4	984,50	0,49	0,92	18,69	4,64	1,2	0,00	4,8
2009-11-24 09:30	170	33	100	0,0	19,03	0,92	68,4	985,50	0,49	0,92	18,69	4,64	1,2	0,00	4,8
2009-11-24 10:00	153	33	100	0,0	18,93	0,92	69,6	985,50	0,49	0,92	18,59	4,64	1,2	1,20	6,0
2009-11-24 10:30	184	33	100	0,0	18,93	0,82	69,6	985,50	0,39	0,82	18,59	4,54	0,0	1,20	6,0
2009-11-24 11:00	105	33	100	0,0	18,93	0,82	69,6	986,50	0,39	0,82	18,59	4,54	1,2	0,00	6,0
2009-11-24 11:30	142	33	100	0,0	18,93	0,82	69,6	986,50	0,39	0,82	18,59	4,54	1,6	0,00	6,0
2009-11-24 12:00	351	33	100	0,0	18,93	0,82	70,2	986,50	0,39	0,82	18,59	4,54	1,8	0,60	6,6
2009-11-24 12:30	10	33	100	1,6	18,93	0,82	70,2	986,50	0,39	0,82	18,59	4,54	1,6	0,60	6,6
2009-11-24 13:00	6	33	100	0,0	18,93	0,82	70,2	987,50	0,39	0,82	18,59	4,54	2,2	0,00	6,6
2009-11-24 13:30	6	33	100	0,0	18,93	0,92	71,4	987,50	0,49	0,92	18,59	4,64	1,8	1,20	7,8
2009-11-24 14:00	356	33	100	0,0	18,93	0,92	71,4	987,50	0,49	0,92	18,59	4,64	1,6	1,20	7,8
2009-11-24 14:30	11	33	100	0,0	18,93	0,92	71,4	987,50	0,49	0,92	18,59	4,64	2,2	0,00	7,8
2009-11-24 15:00	33	33	100	0,0	18,93	0,92	71,4	988,50	0,49	0,92	18,59	4,64	2,2	0,00	7,8
2009-11-24 15:30	351	33	100	0,0	19,03	0,92	72,6	988,50	0,49	0,92	18,69	4,64	2,0	1,20	9,0
2009-11-24 16:00	27	33	100	0,0	19,03	0,92	72,6	988,50	0,49	0,92	18,69	4,64	2,8	1,20	9,0
2009-11-24 16:30	5	33	100	1,2	19,03	1,02	72,6	988,50	0,59	1,02	18,69	4,75	2,2	0,00	9,0
2009-11-24 17:00	9	33	100	0,0	19,03	1,02	72,6	989,50	0,59	1,02	18,69	4,75	2,4	0,00	9,0
2009-11-24 17:30	337	33	100	0,0	19,03	1,02	72,6	989,50	0,59	1,02	18,69	4,75	2,0	0,00	9,0
2009-11-24 18:00	3	33	100	0,0	19,03	0,92	74,4	990,50	0,49	0,92	18,69	4,64	2,0	1,80	10,8
2009-11-24 18:30	3	33	100	0,0	19,03	1,02	76,2	990,50	0,59	1,02	18,69	4,75	2,0	3,60	12,6
2009-11-24 19:00	54	33	100	0,0	19,13	1,02	76,2	990,50	0,59	1,02	18,79	4,75	2,2	1,80	12,6
2009-11-24 19:30	11	33	100	0,0	19,13	1,02	76,2	990,50	0,59	1,02	18,79	4,75	1,8	0,00	12,6
2009-11-24 20:00	15	33	100	0,0	19,13	1,02	76,2	991,50	0,59	1,02	18,79	4,75	2,2	0,00	12,6
2009-11-24 20:30	23	33	100	0,0	19,03	1,02	76,2	991,50	0,59	1,02	18,69	4,75	2,0	0,00	12,6
2009-11-24 21:00	36	33	100	0,0	19,03	1,02	76,2	992,50	0,59	1,02	18,69	4,75	1,6	0,00	12,6
2009-11-24 21:30	27	33	100	0,0	18,93	1,12	76,2	992,50	0,69	1,12	18,59	4,85	1,4	0,00	12,6
2009-11-24 22:00	315	33	100	0,0	18,83	1,12	78,0	992,50	0,69	1,12	18,49	4,85	0,0	1,80	14,4
2009-11-24 22:30	324	33	100	0,0	18,73	1,12	78,0	992,50	0,69	1,12	18,39	4,85	1,2	1,80	14,4

Datum	Vindrikt °	Fukt inne Rh%	Fukt ute Rh%	Vindhast m/s	Temp in °C	Temp ute °C	Nb. Mån mm	Tryck Mbar	Daggp °C	Kyleffekt °C	Vix inne °C	Vix ute °C	Vindby m/s	Korr lufttryck	Nederb./dygn mm
2009-11-24 23:00	340	33	100	0,0	18,73	1,12	78,0	992,50	0,69	1,12	18,39	4,85	0,0	0,00	14,4
2009-11-24 23:30	96	33	100	0,0	18,63	1,12	78,0	992,50	0,69	1,12	18,29	4,85	1,2	0,00	14,4
2009-11-25 00:00	96	33	100	0,0	18,73	1,12	78,0	992,50	0,69	1,12	18,39	4,85	0,0	0,00	0,0
2009-11-25 00:30	96	33	100	0,0	18,83	1,12	78,0	992,50	0,69	1,12	18,49	4,85	0,0	0,00	0,0
2009-11-25 01:00	96	33	100	0,0	18,93	1,12	78,0	993,50	0,69	1,12	18,59	4,85	0,0	0,00	0,0
2009-11-25 01:30	96	33	100	0,0	18,93	1,02	78,0	993,50	0,59	1,02	18,59	4,75	0,0	0,00	0,0
2009-11-25 02:00	96	33	100	0,0	19,03	0,92	78,0	993,50	0,49	0,92	18,69	4,64	0,0	0,00	0,0
2009-11-25 02:30	97	33	100	0,0	19,03	1,02	78,0	992,50	0,59	1,02	18,69	4,75	1,4	0,00	0,0
2009-11-25 03:00	100	33	100	0,0	19,03	1,12	78,0	992,50	0,69	1,12	18,69	4,85	1,8	0,00	0,0
2009-11-25 03:30	113	33	100	0,0	18,93	1,12	78,0	993,50	0,69	1,12	18,59	4,85	1,8	0,00	0,0
2009-11-25 04:00	135	33	100	1,4	18,93	1,02	78,0	993,50	0,59	1,02	18,59	4,75	2,4	0,00	0,0
2009-11-25 04:30	129	33	100	1,8	18,83	1,12	78,0	992,50	0,69	1,12	18,49	4,85	3,0	0,00	0,0
2009-11-25 05:00	130	33	100	2,2	18,83	1,12	78,0	992,50	0,69	1,12	18,49	4,85	3,3	0,00	0,0
2009-11-25 05:30	126	33	100	3,0	18,83	1,32	78,0	992,50	0,89	-1,60	18,49	5,05	5,2	0,00	0,0
2009-11-25 06:00	123	33	100	3,0	18,83	1,42	78,0	992,50	0,99	-1,49	18,49	5,15	5,2	0,00	0,0
2009-11-25 06:30	133	33	100	3,3	18,93	1,62	78,0	992,50	1,19	-2,44	18,59	5,35	5,6	0,00	0,0
2009-11-25 07:00	126	33	100	2,8	18,93	1,42	78,0	991,50	0,99	-1,49	18,59	5,15	5,4	0,00	0,0
2009-11-25 07:30	127	33	100	3,3	19,03	1,62	79,8	991,50	1,19	-2,44	18,69	5,35	6,0	1,80	1,8
2009-11-25 08:00	113	33	100	5,0	19,03	1,72	79,8	991,50	1,29	-6,38	18,69	5,45	6,6	1,80	1,8
2009-11-25 08:30	130	33	100	3,7	19,03	1,62	79,8	991,50	1,19	-3,60	18,69	5,35	6,4	0,00	1,8
2009-11-25 09:00	129	33	100	4,1	19,13	1,52	79,8	991,50	1,09	-4,89	18,79	5,25	6,6	0,00	1,8
2009-11-25 09:30	172	33	100	4,7	19,13	1,52	79,8	991,50	1,09	-6,00	18,79	5,25	6,9	0,00	1,8
2009-11-25 10:00	128	33	100	3,9	19,13	1,52	79,8	991,50	1,09	-3,72	18,79	5,25	6,4	0,00	1,8
2009-11-25 10:30	130	33	100	5,2	19,13	1,42	79,8	990,50	0,99	-6,75	18,79	5,15	6,2	0,00	1,8
2009-11-25 11:00	126	33	100	4,1	19,03	1,42	79,8	990,50	0,99	-5,01	18,69	5,15	8,5	0,00	1,8
2009-11-25 11:30	133	33	100	5,6	19,03	1,42	79,8	990,50	0,99	-7,39	18,69	5,15	8,9	0,00	1,8
2009-11-25 12:00	124	33	100	3,3	19,03	1,22	79,8	990,50	0,79	-2,89	18,69	4,95	9,0	0,00	1,8
2009-11-25 12:30	108	33	100	4,9	19,03	1,32	79,8	989,50	0,89	-6,25	18,69	5,05	7,1	0,00	1,8
2009-11-25 13:00	125	33	100	4,1	19,03	1,32	79,8	988,50	0,89	-5,13	18,69	5,05	7,9	0,00	1,8
2009-11-25 13:30	123	33	100	4,5	18,93	1,32	79,8	988,50	0,89	-6,25	18,59	5,05	6,9	0,00	1,8
2009-11-25 14:00	134	33	100	4,1	19,03	1,42	79,8	987,50	0,99	-5,01	18,69	5,15	7,7	0,00	1,8
2009-11-25 14:30	116	33	100	3,1	19,03	1,42	79,8	986,50	0,99	-1,49	18,69	5,15	7,3	0,00	1,8
2009-11-25 15:00	107	33	100	4,5	19,03	1,22	81,0	986,50	0,79	-6,37	18,69	4,95	6,6	1,20	3,0
2009-11-25 15:30	123	33	100	3,5	19,03	1,02	81,6	985,50	0,59	-3,11	18,69	4,75	6,8	1,80	3,6
2009-11-25 16:00	129	33	100	5,0	19,13	0,72	81,6	984,50	0,29	-7,64	18,79	4,44	5,8	0,60	3,6
2009-11-25 16:30	118	33	100	3,0	19,13	0,72	81,6	983,50	0,29	-2,25	18,79	4,44	6,2	0,00	3,6
2009-11-25 17:00	120	33	100	5,4	19,13	0,82	81,6	983,50	0,39	-8,15	18,79	4,54	6,9	0,00	3,6
2009-11-25 17:30	111	33	100	3,3	19,13	0,92	82,8	982,50	0,49	-3,23	18,79	4,64	7,3	1,20	4,8
2009-11-25 18:00	113	33	100	2,4	19,13	1,02	84,0	982,50	0,59	-0,74	18,79	4,75	7,5	2,40	6,0
2009-11-25 18:30	153	33	100	4,9	19,13	0,92	84,6	981,50	0,49	-6,74	18,79	4,64	6,8	1,80	6,6
2009-11-25 19:00	126	33	100	5,2	19,13	1,02	84,6	980,50	0,59	-7,26	18,79	4,75	7,3	0,60	6,6
2009-11-25 19:30	130	33	100	3,1	19,13	1,12	85,8	980,50	0,69	-1,82	18,79	4,85	7,1	1,20	7,8
2009-11-25 20:00	117	33	100	5,6	19,03	1,32	85,8	980,50	0,89	-7,52	18,69	5,05	8,3	1,20	7,8
2009-11-25 20:30	114	33	100	4,5	18,93	1,42	85,8	980,50	0,99	-6,12	18,59	5,15	7,5	0,00	7,8
2009-11-25 21:00	116	33	100	3,7	18,83	1,82	85,8	980,50	1,39	-3,37	18,49	5,55	7,5	0,00	7,8
2009-11-25 21:30	154	33	100	5,8	18,63	2,12	85,8	979,50	1,69	-6,49	18,29	5,85	8,1	0,00	7,8

Datum	Vindrikt °	Fukt inne Rh%	Fukt ute Rh%	Vindhast m/s	Temp in °C	Temp ute °C	Nb. Mån mm	Tryck Mbar	Dagpp °C	Kyleffekt °C	Vix inne °C	Vix ute °C	Vindby m/s	Korr lufttryck	Nederb./dygn mm
2009-11-25 22:00	164	33	100	4,5	18,53	2,12	85,8	979,50	1,69	-5,25	18,19	5,85	7,3	0,00	7,8
2009-11-25 22:30	179	33	100	4,3	18,43	2,12	85,8	979,50	1,69	-4,17	18,09	5,85	8,5	0,00	7,8
2009-11-25 23:00	180	33	100	3,3	18,43	2,02	85,8	980,50	1,59	-1,98	18,09	5,75	7,5	0,00	7,8
2009-11-25 23:30	184	33	100	2,8	18,43	1,72	85,8	980,50	1,29	-1,16	18,09	5,45	5,8	0,00	7,8
2009-11-26 00:00	156	33	100	2,6	18,53	1,42	85,8	980,50	0,99	-0,31	18,19	5,15	4,5	0,00	0,0
2009-11-26 00:30	164	33	100	2,6	18,63	1,12	85,8	980,50	0,69	-0,63	18,29	4,85	3,7	0,00	0,0
2009-11-26 01:00	138	33	100	3,0	18,73	0,82	85,8	980,50	0,39	-2,14	18,39	4,54	5,0	0,00	0,0
2009-11-26 01:30	133	33	100	4,7	18,73	0,51	85,8	980,50	0,09	-7,24	18,39	4,24	6,0	0,00	0,0
2009-11-26 02:00	159	33	100	4,3	18,73	0,51	85,8	980,50	0,09	-6,09	18,39	4,24	7,1	0,00	0,0
2009-11-26 02:30	140	33	100	4,3	18,73	0,51	85,8	980,50	0,09	-6,09	18,39	4,24	8,3	0,00	0,0
2009-11-26 03:00	137	33	100	3,9	18,63	0,41	85,8	980,50	-0,01	-5,00	18,29	4,14	6,0	0,00	0,0
2009-11-26 03:30	144	33	100	4,3	18,63	0,41	85,8	980,50	-0,01	-6,21	18,29	4,14	6,6	0,00	0,0
2009-11-26 04:00	144	33	100	4,9	18,53	0,41	85,8	979,50	-0,01	-7,36	18,19	4,14	6,9	0,00	0,0
2009-11-26 04:30	107	33	100	4,9	18,53	0,61	85,8	979,50	0,19	-7,11	18,19	4,34	6,8	0,00	0,0
2009-11-26 05:00	160	33	100	4,7	18,63	0,72	85,8	979,50	0,29	-6,99	18,29	4,44	6,6	0,00	0,0
2009-11-26 05:30	130	33	100	3,1	18,63	0,92	85,8	978,50	0,49	-2,03	18,29	4,64	6,2	0,00	0,0
2009-11-26 06:00	120	33	100	2,8	18,73	0,51	85,8	978,50	0,09	-2,47	18,39	4,24	4,1	0,00	0,0
2009-11-26 06:30	118	33	100	3,9	18,83	0,72	85,8	978,50	0,29	-4,65	18,49	4,44	6,4	0,00	0,0
2009-11-26 07:00	124	33	100	2,8	18,83	0,92	85,8	978,50	0,49	-2,03	18,49	4,64	6,8	0,00	0,0
2009-11-26 07:30	117	33	100	3,0	18,83	0,82	85,8	978,50	0,39	-2,14	18,49	4,54	4,7	0,00	0,0
2009-11-26 08:00	125	33	100	4,5	18,83	0,61	85,8	978,50	0,19	-7,11	18,49	4,34	6,2	0,00	0,0
2009-11-26 08:30	151	33	100	3,7	18,83	0,82	85,8	978,50	0,39	-4,54	18,49	4,54	5,4	0,00	0,0
2009-11-26 09:00	122	33	100	3,0	18,83	1,02	85,8	978,50	0,59	-1,93	18,49	4,75	6,2	0,00	0,0
2009-11-26 09:30	150	33	100	3,7	18,73	1,12	85,8	977,49	0,69	-4,19	18,39	4,85	7,1	0,00	0,0
2009-11-26 10:00	131	33	100	2,4	18,73	1,42	85,8	977,49	0,99	-0,31	18,39	5,15	7,5	0,00	0,0
2009-11-26 10:30	147	33	100	6,6	18,73	1,62	85,8	978,50	1,19	-8,39	18,39	5,35	8,7	0,00	0,0
2009-11-26 11:00	116	33	100	4,7	18,63	1,62	85,8	977,49	1,19	-5,87	18,29	5,35	7,1	0,00	0,0
2009-11-26 11:30	147	33	100	5,0	18,73	1,92	85,8	977,49	1,49	-6,12	18,39	5,65	7,3	0,00	0,0
2009-11-26 12:00	147	33	100	3,9	18,73	1,72	85,8	977,49	1,29	-3,49	18,39	5,45	7,1	0,00	0,0
2009-11-26 12:30	166	33	100	4,7	18,73	1,92	85,8	977,49	1,49	-5,50	18,39	5,65	6,6	0,00	0,0
2009-11-26 13:00	139	33	100	3,0	18,73	2,02	85,8	977,49	1,59	-0,83	18,39	5,75	5,6	0,00	0,0
2009-11-26 13:30	134	33	100	2,0	18,73	2,12	85,8	977,49	1,69	2,12	18,39	5,85	6,8	0,00	0,0
2009-11-26 14:00	150	33	100	3,0	18,73	2,32	85,8	977,49	1,89	-0,51	18,39	6,05	5,0	0,00	0,0
2009-11-26 14:30	138	33	100	1,8	18,73	2,02	85,8	977,49	1,59	2,02	18,39	5,75	4,1	0,00	0,0
2009-11-26 15:00	99	33	100	1,4	18,83	1,72	85,8	977,49	1,29	1,72	18,49	5,45	3,5	0,00	0,0
2009-11-26 15:30	127	33	100	0,0	18,83	1,62	85,8	977,49	1,19	1,62	18,49	5,35	3,0	0,00	0,0
2009-11-26 16:00	115	33	100	1,2	18,83	1,42	85,8	977,49	0,99	1,42	18,49	5,15	3,1	0,00	0,0
2009-11-26 16:30	105	33	100	1,2	18,83	1,42	85,8	977,49	0,99	1,42	18,49	5,15	3,1	0,00	0,0
2009-11-26 17:00	130	33	100	0,0	18,83	1,42	85,8	977,49	0,99	1,42	18,49	5,15	3,0	0,00	0,0
2009-11-26 17:30	120	33	100	0,0	18,83	1,62	85,8	978,50	1,19	1,62	18,49	5,35	2,4	0,00	0,0
2009-11-26 18:00	118	33	100	0,0	18,73	1,72	85,8	978,50	1,29	1,72	18,39	5,45	2,6	0,00	0,0
2009-11-26 18:30	125	33	100	1,2	18,73	1,92	85,8	978,50	1,49	1,92	18,39	5,65	2,6	0,00	0,0
2009-11-26 19:00	119	33	100	1,8	18,73	1,92	85,8	978,50	1,49	1,92	18,39	5,65	2,4	0,00	0,0
2009-11-26 19:30	149	33	100	1,4	18,73	2,12	85,8	978,50	1,69	2,12	18,39	5,85	3,9	0,00	0,0
2009-11-26 20:00	111	33	100	2,0	18,73	2,02	85,8	978,50	1,59	2,02	18,39	5,75	3,5	0,00	0,0
2009-11-26 20:30	152	33	100	2,4	18,73	2,12	85,8	978,50	1,69	0,42	18,39	5,85	4,1	0,00	0,0

Datum	Vindrikt °	Fukt inne Rh%	Fukt ute Rh%	Vindhast m/s	Temp in °C	Temp ute °C	Nb. Mån mm	Tryck Mbar	Dagpp °C	Kyleffekt °C	Vix inne °C	Vix ute °C	Vindby m/s	Korr lufttryck	Nederb./dygn mm
2009-11-26 21:00	156	33	99	2,2	18,83	2,22	85,8	979,50	1,65	2,22	18,49	5,86	5,0	0,00	0,0
2009-11-26 21:30	186	33	99	1,2	18,73	2,22	85,8	979,50	1,65	2,22	18,39	5,86	4,7	0,00	0,0
2009-11-26 22:00	167	33	98	1,2	18,73	2,22	85,8	979,50	1,50	2,22	18,39	5,77	3,1	0,00	0,0
2009-11-26 22:30	152	33	98	2,0	18,63	2,12	85,8	979,50	1,40	2,12	18,29	5,67	2,8	0,00	0,0
2009-11-26 23:00	186	33	99	0,0	18,43	1,92	85,8	979,50	1,35	1,92	18,09	5,56	2,4	0,00	0,0
2009-11-26 23:30	140	33	99	0,0	18,43	1,72	85,8	979,50	1,15	1,72	18,09	5,36	1,4	0,00	0,0
2009-11-27 00:00	161	33	99	0,0	18,33	1,62	85,8	979,50	1,05	1,62	17,99	5,26	1,8	0,00	0,0
2009-11-27 00:30	149	33	99	0,0	18,33	1,02	85,8	979,50	0,45	1,02	17,99	4,66	1,2	0,00	0,0
2009-11-27 01:00	141	33	100	0,0	18,43	0,72	85,8	979,50	0,29	0,72	18,09	4,44	2,8	0,00	0,0
2009-11-27 01:30	108	33	100	0,0	18,43	0,21	85,8	979,50	-0,21	0,21	18,09	3,94	0,0	0,00	0,0
2009-11-27 02:00	124	33	100	0,0	18,63	0,31	85,8	979,50	-0,11	0,31	18,29	4,04	1,6	0,00	0,0
2009-11-27 02:30	127	33	100	0,0	18,63	0,01	85,8	979,50	-0,41	0,01	18,29	3,74	1,4	0,00	0,0
2009-11-27 03:00	138	33	100	0,0	18,73	0,11	85,8	979,50	-0,31	0,11	18,39	3,84	1,8	0,00	0,0
2009-11-27 03:30	154	33	100	0,0	18,73	-0,29	85,8	979,50	-0,70	-0,29	18,39	3,44	2,8	0,00	0,0
2009-11-27 04:00	152	33	100	0,0	18,63	-0,79	85,8	979,50	-1,20	-0,79	18,29	2,94	0,0	0,00	0,0
2009-11-27 04:30	120	33	100	0,0	18,63	-0,69	85,8	979,50	-1,10	-0,69	18,29	3,04	1,6	0,00	0,0
2009-11-27 05:00	98	33	100	0,0	18,53	-0,69	85,8	979,50	-1,10	-0,69	18,19	3,04	1,4	0,00	0,0
2009-11-27 05:30	108	33	100	0,0	18,53	-0,89	85,8	979,50	-1,30	-0,89	18,19	2,84	1,4	0,00	0,0
2009-11-27 06:00	125	33	100	0,0	18,43	-1,29	85,8	979,50	-1,70	-1,29	18,09	2,44	1,2	0,00	0,0
2009-11-27 06:30	128	33	100	0,0	18,53	-1,29	85,8	979,50	-1,70	-1,29	18,19	2,44	1,6	0,00	0,0
2009-11-27 07:00	128	33	100	0,0	18,53	-0,89	85,8	979,50	-1,30	-0,89	18,19	2,84	0,0	0,00	0,0
2009-11-27 07:30	136	33	100	0,0	18,63	-0,89	85,8	979,50	-1,30	-0,89	18,29	2,84	1,4	0,00	0,0
2009-11-27 08:00	131	33	100	0,0	18,63	-1,09	85,8	979,50	-1,50	-1,09	18,29	2,64	1,2	0,00	0,0
2009-11-27 08:30	121	33	100	0,0	18,63	-1,59	85,8	979,50	-2,00	-1,59	18,29	2,14	1,2	0,00	0,0
2009-11-27 09:00	114	33	100	0,0	18,63	-1,59	85,8	980,50	-2,00	-1,59	18,29	2,14	1,2	0,00	0,0
2009-11-27 09:30	129	33	100	0,0	18,63	-1,29	85,8	980,50	-1,70	-1,29	18,29	2,44	1,2	0,00	0,0
2009-11-27 10:00	139	33	100	0,0	18,63	-0,99	85,8	980,50	-1,40	-0,99	18,29	2,74	1,6	0,00	0,0
2009-11-27 10:30	164	33	100	0,0	18,53	-0,19	85,8	980,50	-0,60	-0,19	18,19	3,54	2,0	0,00	0,0
2009-11-27 11:00	161	33	100	0,0	18,53	-0,39	85,8	980,50	-0,80	-0,39	18,19	3,34	1,8	0,00	0,0
2009-11-27 11:30	161	33	100	0,0	18,53	-0,19	85,8	980,50	-0,60	-0,19	18,19	3,54	1,2	0,00	0,0
2009-11-27 12:00	161	33	100	0,0	18,43	-0,09	85,8	980,50	-0,51	-0,09	18,09	3,64	1,2	0,00	0,0
2009-11-27 12:30	161	33	100	0,0	18,43	0,11	85,8	980,50	-0,31	0,11	18,09	3,84	1,2	0,00	0,0
2009-11-27 13:00	161	33	100	0,0	18,43	0,11	85,8	981,50	-0,31	0,11	18,09	3,84	1,2	0,00	0,0
2009-11-27 13:30	160	33	100	0,0	18,43	0,11	85,8	981,50	-0,31	0,11	18,09	3,84	0,0	0,00	0,0
2009-11-27 14:00	162	33	100	0,0	18,53	0,31	85,8	981,50	-0,11	0,31	18,19	4,04	1,2	0,00	0,0
2009-11-27 14:30	107	33	100	0,0	18,53	0,11	85,8	981,50	-0,31	0,11	18,19	3,84	0,0	0,00	0,0
2009-11-27 15:00	150	33	100	0,0	18,63	0,01	85,8	981,50	-0,41	0,01	18,29	3,74	1,6	0,00	0,0
2009-11-27 15:30	149	33	100	0,0	18,63	-0,39	85,8	981,50	-0,80	-0,39	18,29	3,34	1,8	0,00	0,0
2009-11-27 16:00	149	33	100	0,0	18,63	-0,69	85,8	981,50	-1,10	-0,69	18,29	3,04	0,0	0,00	0,0
2009-11-27 16:30	192	33	100	0,0	18,63	-0,49	85,8	981,50	-0,90	-0,49	18,29	3,24	1,4	0,00	0,0
2009-11-27 17:00	147	33	100	0,0	18,63	-0,39	85,8	982,50	-0,80	-0,39	18,29	3,34	1,8	0,00	0,0
2009-11-27 17:30	170	33	100	0,0	18,53	-0,19	85,8	982,50	-0,60	-0,19	18,19	3,54	1,8	0,00	0,0
2009-11-27 18:00	195	33	100	0,0	18,53	-0,19	85,8	982,50	-0,60	-0,19	18,19	3,54	2,4	0,00	0,0
2009-11-27 18:30	153	33	100	0,0	18,53	0,01	85,8	982,50	-0,41	0,01	18,19	3,74	1,6	0,00	0,0
2009-11-27 19:00	153	33	100	0,0	18,53	0,01	85,8	982,50	-0,41	0,01	18,19	3,74	1,4	0,00	0,0
2009-11-27 19:30	182	33	100	0,0	18,53	0,01	85,8	982,50	-0,41	0,01	18,19	3,74	0,0	0,00	0,0

Datum	Vindrikt °	Fukt inne Rh%	Fukt ute Rh%	Vindhast m/s	Temp in °C	Temp ute °C	Nb. Mån mm	Tryck Mbar	Dagpp °C	Kyleffekt °C	Vix inne °C	Vix ute °C	Vindby m/s	Korr lufttryck	Nederb./dygn mm
2009-11-27 20:00	221	33	100	0,0	18,73	0,11	85,8	982,50	-0,31	0,11	18,39	3,84	1,2	0,00	0,0
2009-11-27 20:30	221	33	99	0,0	18,83	-0,09	85,8	983,50	-0,65	-0,09	18,49	3,56	0,0	0,00	0,0
2009-11-27 21:00	221	33	99	0,0	18,93	-0,59	85,8	983,50	-1,15	-0,59	18,59	3,06	0,0	0,00	0,0
2009-11-27 21:30	214	33	98	0,0	19,23	-0,99	85,8	983,50	-1,69	-0,99	18,89	2,57	0,0	0,00	0,0
2009-11-27 22:00	192	33	98	0,0	19,43	-1,29	85,8	983,50	-1,98	-1,29	19,09	2,27	1,6	0,00	0,0
2009-11-27 22:30	192	33	98	0,0	19,23	-1,39	85,8	983,50	-2,08	-1,39	18,89	2,17	0,0	0,00	0,0
2009-11-27 23:00	192	33	98	0,0	18,93	-1,69	85,8	983,50	-2,38	-1,69	18,59	1,87	0,0	0,00	0,0
2009-11-27 23:30	192	33	98	0,0	18,73	-1,89	85,8	984,50	-2,58	-1,89	18,39	1,67	0,0	0,00	0,0
2009-11-28 00:00	192	33	99	0,0	18,63	-1,89	85,8	984,50	-2,44	-1,89	18,29	1,76	0,0	0,00	0,0
2009-11-28 00:30	184	33	99	0,0	18,43	-2,09	85,8	984,50	-2,64	-2,09	18,09	1,56	0,0	0,00	0,0
2009-11-28 01:00	183	33	100	0,0	18,43	-1,89	85,8	984,50	-2,30	-1,89	18,09	1,84	0,0	0,00	0,0
2009-11-28 01:30	184	33	100	0,0	18,33	-1,29	85,8	985,50	-1,70	-1,29	17,99	2,44	0,0	0,00	0,0
2009-11-28 02:00	184	33	100	0,0	18,33	-1,09	85,8	985,50	-1,50	-1,09	17,99	2,64	0,0	0,00	0,0
2009-11-28 02:30	184	33	100	0,0	18,43	-1,09	85,8	985,50	-1,50	-1,09	18,09	2,64	0,0	0,00	0,0
2009-11-28 03:00	343	33	100	0,0	18,43	-0,89	85,8	985,50	-1,30	-0,89	18,09	2,84	1,2	0,00	0,0
2009-11-28 03:30	8	33	100	0,0	18,53	-0,49	85,8	985,50	-0,90	-0,49	18,19	3,24	1,8	0,00	0,0
2009-11-28 04:00	8	33	100	0,0	18,63	-0,79	85,8	986,50	-1,20	-0,79	18,29	2,94	0,0	0,00	0,0
2009-11-28 04:30	8	33	100	0,0	18,73	-1,39	85,8	986,50	-1,80	-1,39	18,39	2,34	0,0	0,00	0,0
2009-11-28 05:00	8	33	100	0,0	18,73	-2,59	85,8	986,50	-3,00	-2,59	18,39	1,14	0,0	0,00	0,0
2009-11-28 05:30	8	33	100	0,0	18,63	-2,89	85,8	986,50	-3,30	-2,89	18,29	0,84	0,0	0,00	0,0
2009-11-28 06:00	8	33	100	0,0	18,63	-2,79	85,8	987,50	-3,20	-2,79	18,29	0,94	0,0	0,00	0,0
2009-11-28 06:30	8	33	100	0,0	18,53	-2,09	85,8	987,50	-2,50	-2,09	18,19	1,64	0,0	0,00	0,0
2009-11-28 07:00	337	33	100	1,4	18,53	-1,19	85,8	987,50	-1,60	-1,19	18,19	2,54	1,8	0,00	0,0
2009-11-28 07:30	7	33	100	0,0	18,53	-1,59	85,8	987,50	-2,00	-1,59	18,19	2,14	2,2	0,00	0,0
2009-11-28 08:00	8	33	100	0,0	18,53	-1,79	85,8	988,50	-2,20	-1,79	18,19	1,94	0,0	0,00	0,0
2009-11-28 08:30	6	33	100	0,0	18,63	-1,89	85,8	988,50	-2,30	-1,89	18,29	1,84	0,0	0,00	0,0
2009-11-28 09:00	6	33	100	0,0	18,63	-2,09	85,8	989,50	-2,50	-2,09	18,29	1,64	0,0	0,00	0,0
2009-11-28 09:30	344	33	100	0,0	18,73	-1,99	85,8	989,50	-2,40	-1,99	18,39	1,74	1,2	0,00	0,0
2009-11-28 10:00	20	33	100	0,0	18,83	-1,89	85,8	989,50	-2,30	-1,89	18,49	1,84	1,6	0,00	0,0
2009-11-28 10:30	20	33	100	0,0	18,83	-1,79	85,8	990,50	-2,20	-1,79	18,49	1,94	0,0	0,00	0,0
2009-11-28 11:00	20	33	100	0,0	18,73	-1,79	85,8	990,50	-2,20	-1,79	18,39	1,94	1,2	0,00	0,0
2009-11-28 11:30	20	33	100	0,0	18,73	-1,59	85,8	990,50	-2,00	-1,59	18,39	2,14	0,0	0,00	0,0
2009-11-28 12:00	351	33	100	0,0	18,73	-1,69	85,8	990,50	-2,10	-1,69	18,39	2,04	0,0	0,00	0,0
2009-11-28 12:30	11	33	100	0,0	18,63	-1,49	85,8	990,50	-1,90	-1,49	18,29	2,24	1,6	0,00	0,0
2009-11-28 13:00	11	33	100	0,0	18,53	-1,69	85,8	991,50	-2,10	-1,69	18,19	2,04	0,0	0,00	0,0
2009-11-28 13:30	13	33	100	0,0	18,43	-1,59	85,8	991,50	-2,00	-1,59	18,09	2,14	0,0	0,00	0,0
2009-11-28 14:00	13	33	100	0,0	18,43	-1,69	85,8	991,50	-2,10	-1,69	18,09	2,04	0,0	0,00	0,0
2009-11-28 14:30	13	33	100	0,0	18,43	-1,79	85,8	991,50	-2,20	-1,79	18,09	1,94	0,0	0,00	0,0
2009-11-28 15:00	13	33	100	0,0	18,43	-2,19	85,8	991,50	-2,60	-2,19	18,09	1,54	0,0	0,00	0,0
2009-11-28 15:30	13	33	100	0,0	18,73	-2,59	85,8	991,50	-3,00	-2,59	18,39	1,14	0,0	0,00	0,0
2009-11-28 16:00	13	33	100	0,0	18,83	-2,69	85,8	992,50	-3,10	-2,69	18,49	1,04	0,0	0,00	0,0
2009-11-28 16:30	13	33	100	0,0	18,73	-2,89	85,8	992,50	-3,30	-2,89	18,39	0,84	0,0	0,00	0,0
2009-11-28 17:00	13	33	100	0,0	18,73	-3,09	85,8	992,50	-3,50	-3,09	18,39	0,64	0,0	0,00	0,0
2009-11-28 17:30	5	33	100	0,0	18,73	-3,29	85,8	992,50	-3,70	-3,29	18,39	0,44	0,0	0,00	0,0
2009-11-28 18:00	24	33	98	0,0	18,63	-3,49	85,8	992,50	-4,17	-3,49	18,29	0,07	1,4	0,00	0,0
2009-11-28 18:30	21	33	97	0,0	18,53	-3,59	85,8	993,50	-4,41	-3,59	18,19	-0,12	0,0	0,00	0,0

Datum	Vindrikt °	Fukt inne Rh%	Fukt ute Rh%	Vindhast m/s	Temp in °C	Temp ute °C	Nb. Mån mm	Tryck Mbar	Daggp °C	Kyleffekt °C	Vix inne °C	Vix ute °C	Vindby m/s	Korr lufttryck	Nederb./dygn mm
2009-11-28 19:00	20	33	96	0,0	18,43	-3,79	85,8	993,50	-4,75	-3,79	18,09	-0,40	1,2	0,00	0,0
2009-11-28 19:30	15	33	96	0,0	18,23	-3,89	85,8	993,50	-4,85	-3,89	17,89	-0,50	0,0	0,00	0,0
2009-11-28 20:00	15	33	96	0,0	18,13	-4,19	85,8	993,50	-5,15	-4,19	17,79	-0,80	0,0	0,00	0,0
2009-11-28 20:30	15	33	96	0,0	18,03	-4,49	85,8	993,50	-5,45	-4,49	17,69	-1,10	0,0	0,00	0,0
2009-11-28 21:00	15	33	96	0,0	17,93	-4,89	85,8	993,50	-5,85	-4,89	17,59	-1,50	0,0	0,00	0,0
2009-11-28 21:30	14	33	98	0,0	17,93	-4,79	85,8	994,50	-5,47	-4,79	17,59	-1,23	1,2	0,00	0,0
2009-11-28 22:00	6	33	99	0,0	17,93	-5,19	85,8	994,50	-5,73	-5,19	17,59	-1,55	1,4	0,00	0,0
2009-11-28 22:30	2	33	100	0,0	18,33	-5,49	85,8	994,50	-5,89	-5,49	17,99	-1,76	1,8	0,00	0,0
2009-11-28 23:00	2	33	99	0,0	18,83	-6,19	85,8	994,50	-6,72	-6,19	18,49	-2,55	0,0	0,00	0,0
2009-11-28 23:30	2	33	97	0,0	19,33	-6,79	85,8	994,50	-7,59	-6,79	18,99	-3,32	0,0	0,00	0,0
2009-11-29 00:00	2	33	99	0,0	19,23	-6,59	85,8	994,50	-7,12	-6,59	18,89	-2,95	0,0	0,00	0,0
2009-11-29 00:30	2	33	98	0,0	18,93	-7,19	85,8	994,50	-7,86	-7,19	18,59	-3,64	0,0	0,00	0,0
2009-11-29 01:00	2	33	97	0,0	18,73	-7,59	85,8	994,50	-8,39	-7,59	18,39	-4,12	0,0	0,00	0,0
2009-11-29 01:30	2	33	99	0,0	18,63	-7,79	85,8	994,50	-8,32	-7,79	18,29	-4,15	0,0	0,00	0,0
2009-11-29 02:00	2	33	99	0,0	18,53	-7,89	85,8	994,50	-8,42	-7,89	18,19	-4,25	0,0	0,00	0,0
2009-11-29 02:30	2	33	97	0,0	18,53	-8,09	85,8	994,50	-8,89	-8,09	18,19	-4,62	0,0	0,00	0,0
2009-11-29 03:00	2	33	97	0,0	18,43	-8,19	85,8	995,50	-8,99	-8,19	18,09	-4,72	0,0	0,00	0,0
2009-11-29 03:30	2	33	99	0,0	18,53	-7,99	85,8	994,50	-8,52	-7,99	18,19	-4,35	0,0	0,00	0,0
2009-11-29 04:00	2	33	100	0,0	18,53	-7,99	85,8	994,50	-8,39	-7,99	18,19	-4,26	0,0	0,00	0,0
2009-11-29 04:30	2	33	100	0,0	18,53	-7,49	85,8	994,50	-7,89	-7,49	18,19	-3,76	0,0	0,00	0,0
2009-11-29 05:00	2	33	100	0,0	18,53	-6,99	85,8	994,50	-7,39	-6,99	18,19	-3,26	0,0	0,00	0,0
2009-11-29 05:30	2	33	100	0,0	18,53	-6,89	85,8	995,50	-7,29	-6,89	18,19	-3,16	0,0	0,00	0,0
2009-11-29 06:00	2	33	100	0,0	18,53	-6,89	85,8	995,50	-7,29	-6,89	18,19	-3,16	0,0	0,00	0,0
2009-11-29 06:30	110	33	100	0,0	18,63	-6,69	85,8	995,50	-7,09	-6,69	18,29	-2,96	1,2	0,00	0,0
2009-11-29 07:00	110	33	100	0,0	18,63	-6,59	85,8	995,50	-6,99	-6,59	18,29	-2,86	0,0	0,00	0,0
2009-11-29 07:30	110	33	100	0,0	18,53	-6,59	85,8	995,50	-6,99	-6,59	18,19	-2,86	0,0	0,00	0,0
2009-11-29 08:00	110	32	100	0,0	18,53	-6,59	85,8	995,50	-6,99	-6,59	18,15	-2,86	0,0	0,00	0,0
2009-11-29 08:30	110	33	100	0,0	18,53	-6,39	85,8	995,50	-6,79	-6,39	18,19	-2,66	0,0	0,00	0,0
2009-11-29 09:00	110	33	100	0,0	18,53	-5,99	85,8	995,50	-6,39	-5,99	18,19	-2,26	0,0	0,00	0,0
2009-11-29 09:30	110	33	100	0,0	18,43	-5,79	85,8	996,50	-6,19	-5,79	18,09	-2,06	0,0	0,00	0,0
2009-11-29 10:00	110	33	100	0,0	18,43	-5,49	85,8	996,50	-5,89	-5,49	18,09	-1,76	1,2	0,00	0,0
2009-11-29 10:30	110	33	100	0,0	18,33	-5,19	85,8	996,50	-5,59	-5,19	17,99	-1,46	1,4	0,00	0,0
2009-11-29 11:00	119	33	100	0,0	18,23	-4,99	85,8	996,50	-5,39	-4,99	17,89	-1,26	1,4	0,00	0,0
2009-11-29 11:30	117	33	100	0,0	18,23	-4,79	85,8	996,50	-5,19	-4,79	17,89	-1,06	2,0	0,00	0,0
2009-11-29 12:00	143	33	100	0,0	18,13	-4,59	85,8	996,50	-4,99	-4,59	17,79	-0,86	1,6	0,00	0,0
2009-11-29 12:30	143	33	100	0,0	18,13	-4,49	85,8	996,50	-4,89	-4,49	17,79	-0,76	0,0	0,00	0,0
2009-11-29 13:00	143	33	100	0,0	18,13	-4,39	85,8	996,50	-4,79	-4,39	17,79	-0,66	0,0	0,00	0,0
2009-11-29 13:30	143	33	100	0,0	18,23	-4,39	85,8	996,50	-4,79	-4,39	17,89	-0,66	0,0	0,00	0,0
2009-11-29 14:00	143	33	100	0,0	18,13	-4,39	85,8	996,50	-4,79	-4,39	17,79	-0,66	0,0	0,00	0,0
2009-11-29 14:30	143	33	100	0,0	18,13	-4,19	85,8	996,50	-4,59	-4,19	17,79	-0,46	0,0	0,00	0,0
2009-11-29 15:00	143	33	100	0,0	18,23	-4,19	87,6	996,50	-4,59	-4,19	17,89	-0,46	2,6	1,80	1,8
2009-11-29 15:30	143	33	100	0,0	18,33	-4,19	87,6	997,50	-4,59	-4,19	17,99	-0,46	0,0	1,80	1,8
2009-11-29 16:00	143	33	100	0,0	18,23	-4,19	87,6	997,50	-4,59	-4,19	17,89	-0,46	0,0	0,00	1,8
2009-11-29 16:30	143	33	100	0,0	18,23	-4,29	87,6	997,50	-4,69	-4,29	17,89	-0,56	0,0	0,00	1,8
2009-11-29 17:00	143	33	100	0,0	18,23	-4,19	87,6	997,50	-4,59	-4,19	17,89	-0,46	0,0	0,00	1,8
2009-11-29 17:30	143	33	100	0,0	18,23	-4,09	87,6	997,50	-4,50	-4,09	17,89	-0,36	0,0	0,00	1,8

Datum	Vindrikt °	Fukt inne Rh%	Fukt ute Rh%	Vindhast m/s	Temp in °C	Temp ute °C	Nb. Mån mm	Tryck Mbar	Daggp °C	Kyleffekt °C	Vix inne °C	Vix ute °C	Vindby m/s	Korr lufttryck	Nederb./dygn mm
2009-11-29 18:00	143	33	100	0,0	18,23	-4,09	87,6	997,50	-4,50	-4,09	17,89	-0,36	0,0	0,00	1,8
2009-11-29 18:30	143	33	100	0,0	18,13	-4,19	87,6	997,50	-4,59	-4,19	17,79	-0,46	1,4	0,00	1,8
2009-11-29 19:00	143	33	100	0,0	18,03	-4,19	87,6	997,50	-4,59	-4,19	17,69	-0,46	0,0	0,00	1,8
2009-11-29 19:30	143	33	100	0,0	17,93	-4,19	87,6	997,50	-4,59	-4,19	17,59	-0,46	0,0	0,00	1,8
2009-11-29 20:00	143	33	100	0,0	17,93	-4,09	87,6	997,50	-4,50	-4,09	17,59	-0,36	0,0	0,00	1,8
2009-11-29 20:30	143	33	100	0,0	17,93	-4,09	87,6	997,50	-4,50	-4,09	17,59	-0,36	0,0	0,00	1,8
2009-11-29 21:00	132	33	100	0,0	17,83	-4,09	87,6	998,51	-4,50	-4,09	17,49	-0,36	1,2	0,00	1,8
2009-11-29 21:30	132	33	100	0,0	17,83	-4,09	87,6	998,51	-4,50	-4,09	17,49	-0,36	0,0	0,00	1,8
2009-11-29 22:00	101	33	100	0,0	17,83	-4,19	87,6	998,51	-4,59	-4,19	17,49	-0,46	0,0	0,00	1,8
2009-11-29 22:30	98	33	100	0,0	17,83	-3,99	87,6	997,50	-4,40	-3,99	17,49	-0,26	0,0	0,00	1,8
2009-11-29 23:00	100	33	100	0,0	17,93	-3,99	87,6	997,50	-4,40	-3,99	17,59	-0,26	1,4	0,00	1,8
2009-11-29 23:30	114	33	100	0,0	17,93	-3,89	87,6	997,50	-4,30	-3,89	17,59	-0,16	1,8	0,00	1,8
2009-11-30 00:00	101	33	100	0,0	18,03	-3,59	87,6	997,50	-4,00	-3,59	17,69	0,14	1,4	0,00	0,0
2009-11-30 00:30	98	33	100	0,0	18,13	-3,39	87,6	997,50	-3,80	-3,39	17,79	0,34	2,4	0,00	0,0
2009-11-30 01:00	107	33	100	0,0	18,23	-3,39	87,6	997,50	-3,80	-3,39	17,89	0,34	2,4	0,00	0,0
2009-11-30 01:30	88	33	100	1,2	18,23	-3,19	87,6	997,50	-3,60	-3,19	17,89	0,54	2,4	0,00	0,0
2009-11-30 02:00	132	33	100	1,4	18,23	-3,09	87,6	997,50	-3,50	-3,09	17,89	0,64	3,5	0,00	0,0
2009-11-30 02:30	118	33	100	1,6	18,33	-2,89	87,6	996,50	-3,30	-2,89	17,99	0,84	2,8	0,00	0,0
2009-11-30 03:00	112	33	100	0,0	18,33	-2,79	87,6	996,50	-3,20	-2,79	17,99	0,94	2,0	0,00	0,0
2009-11-30 03:30	120	33	100	0,0	18,33	-2,49	87,6	996,50	-2,90	-2,49	17,99	1,24	2,6	0,00	0,0
2009-11-30 04:00	124	33	100	1,8	18,33	-2,29	87,6	996,50	-2,70	-2,29	17,99	1,44	3,7	0,00	0,0
2009-11-30 04:30	118	33	100	1,2	18,33	-2,09	87,6	995,50	-2,50	-2,09	17,99	1,64	3,5	0,00	0,0
2009-11-30 05:00	107	33	100	2,8	18,33	-1,99	87,6	995,50	-2,40	-1,99	17,99	1,74	4,5	0,00	0,0
2009-11-30 05:30	117	33	100	1,8	18,33	-1,99	87,6	995,50	-2,40	-1,99	17,99	1,74	3,5	0,00	0,0
2009-11-30 06:00	113	33	100	1,4	18,33	-1,89	87,6	995,50	-2,30	-1,89	17,99	1,84	3,5	0,00	0,0
2009-11-30 06:30	122	33	100	2,2	18,33	-1,89	87,6	995,50	-2,30	-1,89	17,99	1,84	3,3	0,00	0,0
2009-11-30 07:00	120	33	100	1,2	18,33	-1,99	87,6	995,50	-2,40	-1,99	17,99	1,74	2,2	0,00	0,0
2009-11-30 07:30	106	33	100	0,0	18,43	-2,09	87,6	995,50	-2,50	-2,09	18,09	1,64	1,8	0,00	0,0
2009-11-30 08:00	110	33	100	0,0	18,43	-2,09	87,6	994,50	-2,50	-2,09	18,09	1,64	1,6	0,00	0,0
2009-11-30 08:30	105	33	100	1,2	18,43	-2,09	87,6	994,50	-2,50	-2,09	18,09	1,64	1,8	0,00	0,0
2009-11-30 09:00	110	33	100	0,0	18,43	-1,89	87,6	994,50	-2,30	-1,89	18,09	1,84	1,2	0,00	0,0
2009-11-30 09:30	109	33	100	0,0	18,33	-1,89	87,6	994,50	-2,30	-1,89	17,99	1,84	0,0	0,00	0,0
2009-11-30 10:00	109	33	100	0,0	18,33	-1,89	87,6	994,50	-2,30	-1,89	17,99	1,84	0,0	0,00	0,0
2009-11-30 10:30	59	33	100	0,0	18,23	-1,79	87,6	994,50	-2,20	-1,79	17,89	1,94	0,0	0,00	0,0
2009-11-30 11:00	20	33	100	0,0	18,23	-1,89	87,6	993,50	-2,30	-1,89	17,89	1,84	1,2	0,00	0,0
2009-11-30 11:30	18	33	100	0,0	18,23	-2,09	87,6	993,50	-2,50	-2,09	17,89	1,64	1,4	0,00	0,0
2009-11-30 12:00	15	33	100	0,0	18,33	-2,19	87,6	993,50	-2,60	-2,19	17,99	1,54	1,2	0,00	0,0
2009-11-30 12:30	4	33	100	1,6	18,33	-2,29	87,6	993,50	-2,70	-2,29	17,99	1,44	1,6	0,00	0,0
2009-11-30 13:00	11	33	100	0,0	18,43	-2,19	87,6	993,50	-2,60	-2,19	18,09	1,54	2,0	0,00	0,0
2009-11-30 13:30	8	33	100	0,0	18,43	-2,19	87,6	993,50	-2,60	-2,19	18,09	1,54	1,2	0,00	0,0
2009-11-30 14:00	356	33	100	0,0	18,43	-2,19	87,6	993,50	-2,60	-2,19	18,09	1,54	1,6	0,00	0,0
2009-11-30 14:30	356	33	100	0,0	18,43	-2,29	87,6	993,50	-2,70	-2,29	18,09	1,44	0,0	0,00	0,0
2009-11-30 15:00	356	33	100	0,0	18,43	-2,29	87,6	993,50	-2,70	-2,29	18,09	1,44	0,0	0,00	0,0
2009-11-30 15:30	4	33	100	0,0	18,43	-2,69	87,6	993,50	-3,10	-2,69	18,09	1,04	1,2	0,00	0,0
2009-11-30 16:00	3	33	100	0,0	18,43	-2,69	87,6	993,50	-3,10	-2,69	18,09	1,04	0,0	0,00	0,0
2009-11-30 16:30	356	33	100	0,0	18,43	-2,69	87,6	993,50	-3,10	-2,69	18,09	1,04	1,2	0,00	0,0

Datum	Vindrikt °	Fukt inne Rh%	Fukt ute Rh%	Vindhast m/s	Temp in °C	Temp ute °C	Nb. Mån mm	Tryck Mbar	Daggp °C	Kyleffekt °C	Vix inne °C	Vix ute °C	Vindby m/s	Korr lufttryck	Nederb./dygn mm
2009-11-30 17:00	12	33	100	0,0	18,43	-2,79	87,6	994,50	-3,20	-2,79	18,09	0,94	1,2	0,00	0,0
2009-11-30 17:30	3	33	100	0,0	18,43	-2,99	87,6	994,50	-3,40	-2,99	18,09	0,74	0,0	0,00	0,0
2009-11-30 18:00	9	33	100	1,2	18,43	-3,19	87,6	994,50	-3,60	-3,19	18,09	0,54	1,6	0,00	0,0
2009-11-30 18:30	356	33	100	0,0	18,33	-3,39	87,6	994,50	-3,80	-3,39	17,99	0,34	1,4	0,00	0,0
2009-11-30 19:00	4	33	100	0,0	18,33	-3,59	87,6	994,50	-4,00	-3,59	17,99	0,14	1,6	0,00	0,0
2009-11-30 19:30	5	33	100	0,0	18,33	-3,69	87,6	994,50	-4,10	-3,69	17,99	0,04	0,0	0,00	0,0
2009-11-30 20:00	5	33	100	0,0	18,33	-3,89	87,6	994,50	-4,30	-3,89	17,99	-0,16	0,0	0,00	0,0
2009-11-30 20:30	9	33	100	0,0	18,23	-4,09	87,6	994,50	-4,50	-4,09	17,89	-0,36	1,2	0,00	0,0
2009-11-30 21:00	5	33	100	0,0	18,23	-4,19	87,6	994,50	-4,59	-4,19	17,89	-0,46	1,8	0,00	0,0
2009-11-30 21:30	8	33	98	0,0	18,23	-4,39	87,6	994,50	-5,07	-4,39	17,89	-0,83	1,6	0,00	0,0
2009-11-30 22:00	356	33	98	0,0	18,13	-4,49	87,6	994,50	-5,17	-4,49	17,79	-0,93	1,4	0,00	0,0
2009-11-30 22:30	3	33	98	0,0	18,13	-4,79	87,6	994,50	-5,47	-4,79	17,79	-1,23	1,6	0,00	0,0
2009-11-30 23:00	1	33	98	0,0	18,13	-4,69	87,6	994,50	-5,37	-4,69	17,79	-1,13	1,2	0,00	0,0
2009-11-30 23:30	351	33	99	0,0	18,13	-4,69	87,6	994,50	-5,23	-4,69	17,79	-1,05	0,0	0,00	0,0
2009-12-01 00:00	351	32	99	0,0	18,23	-4,79	87,6	994,50	-5,33	-4,79	17,85	-1,15	0,0	0,00	0,0
Medelvärde Månad	130	33	99	1,7	18,66	-0,40		1002,02	-1,01	-2,25	18,32	3,23	3,4		0,0
Min	1	31	80	0,0	17,63	-8,19		977,49	-8,99	-14,59	17,29	-4,72	0,0		0,0
Max	356	34	100	10,6	19,93	5,12	87,6	1023,52	4,68	4,92	19,60	8,85	13,0		