

### Medeltemperaturer / Max / Min

● Kyleff med °C  
 ● Dygns med °C  
 ▲ Temp Max  
 ● Temp Min  
 — Temperatur

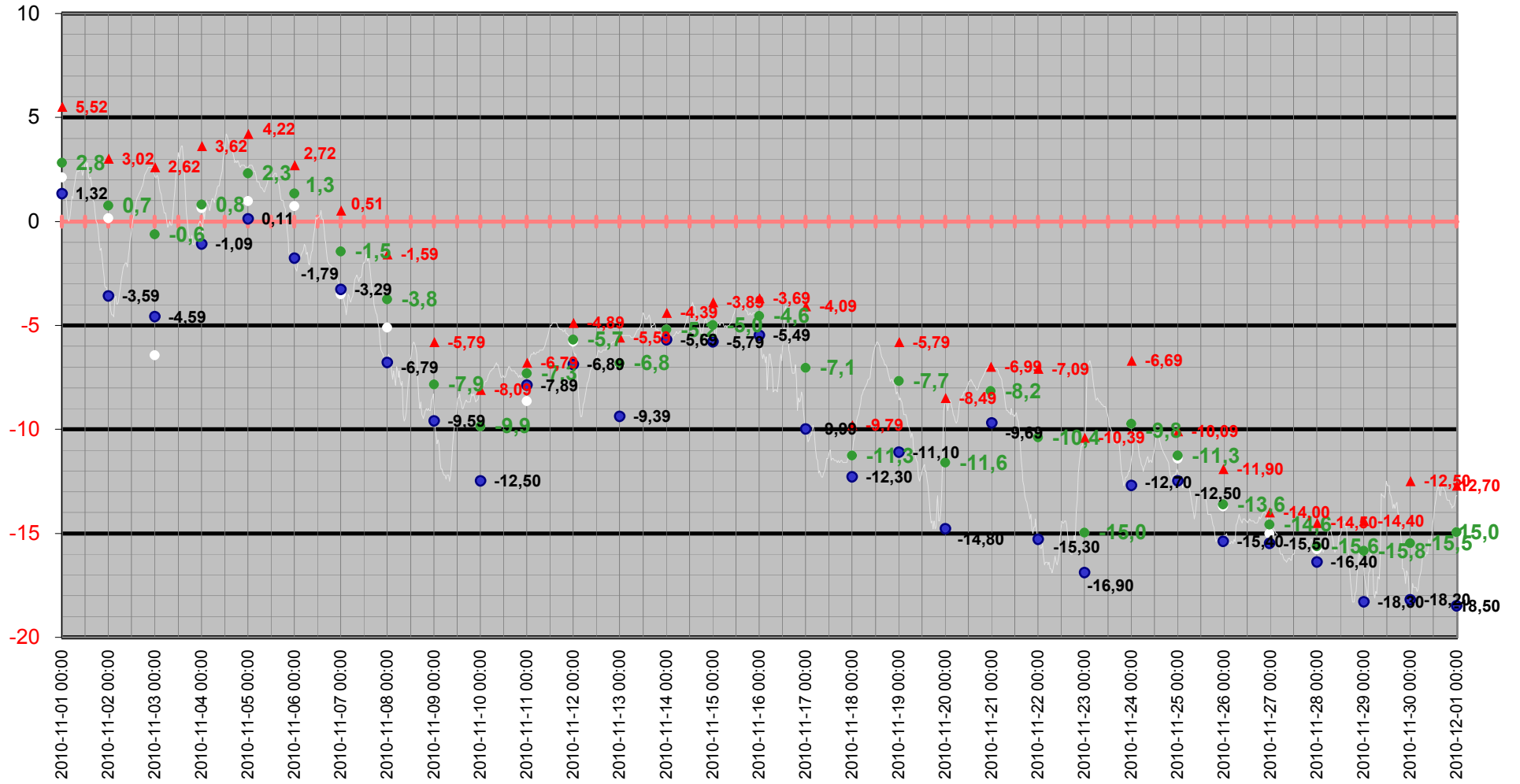

# Medeltemperatur

□ Kyleff med °C   ● Dygns med °C   — Temperatur °C   — Kyleffekt °C

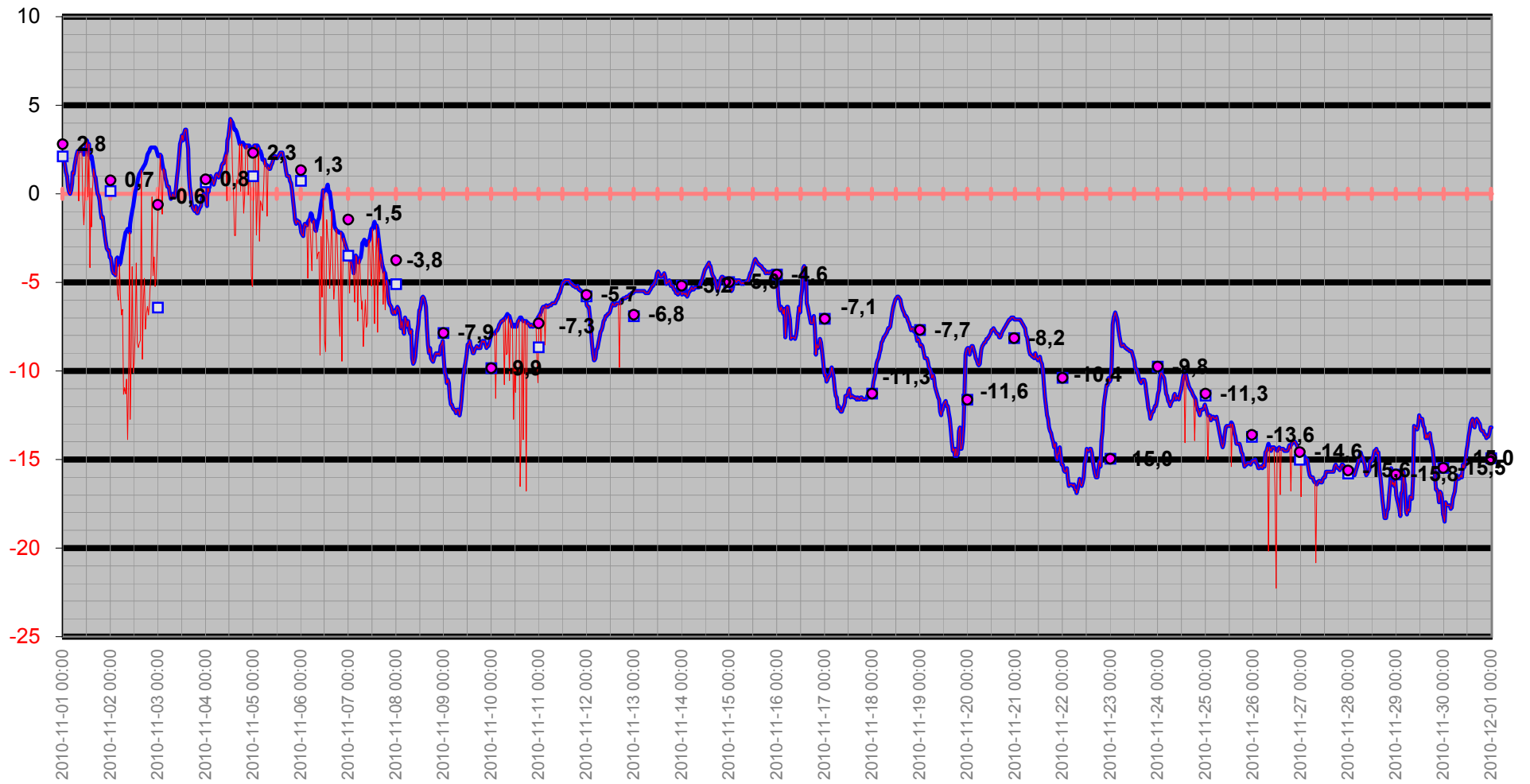

# Temperatur/Vindby

Temp Ute °C  
Vindby m/s

— Vindby m/s — Temp ute °C ◊ Vindrikt °

Vindriktning °

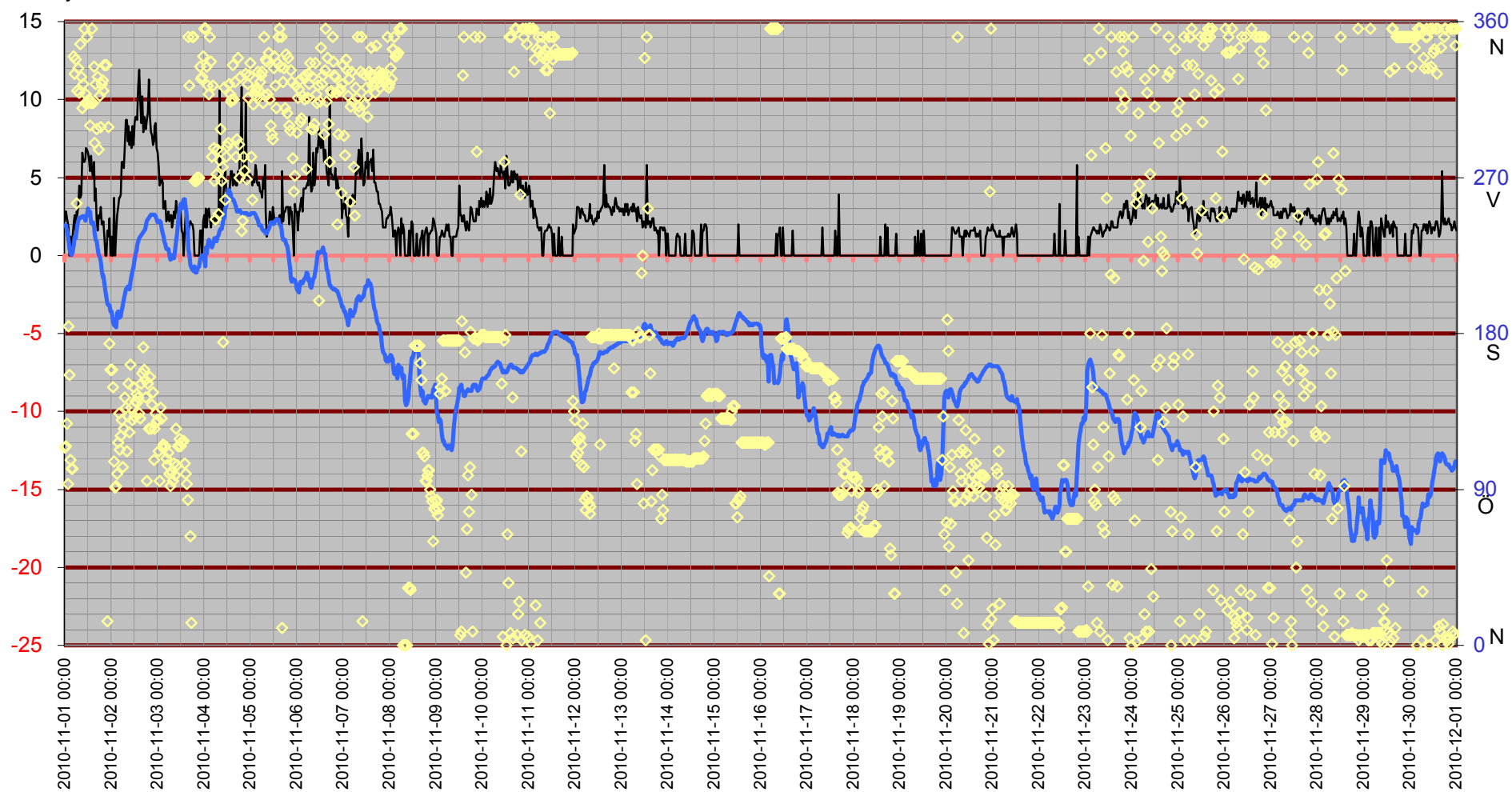

# Inne

Temp inne °C

Vindby m/s

Temp in °C — Vindby m/s — Temp ute °C — Fukt inne Rh%

Rh % inne

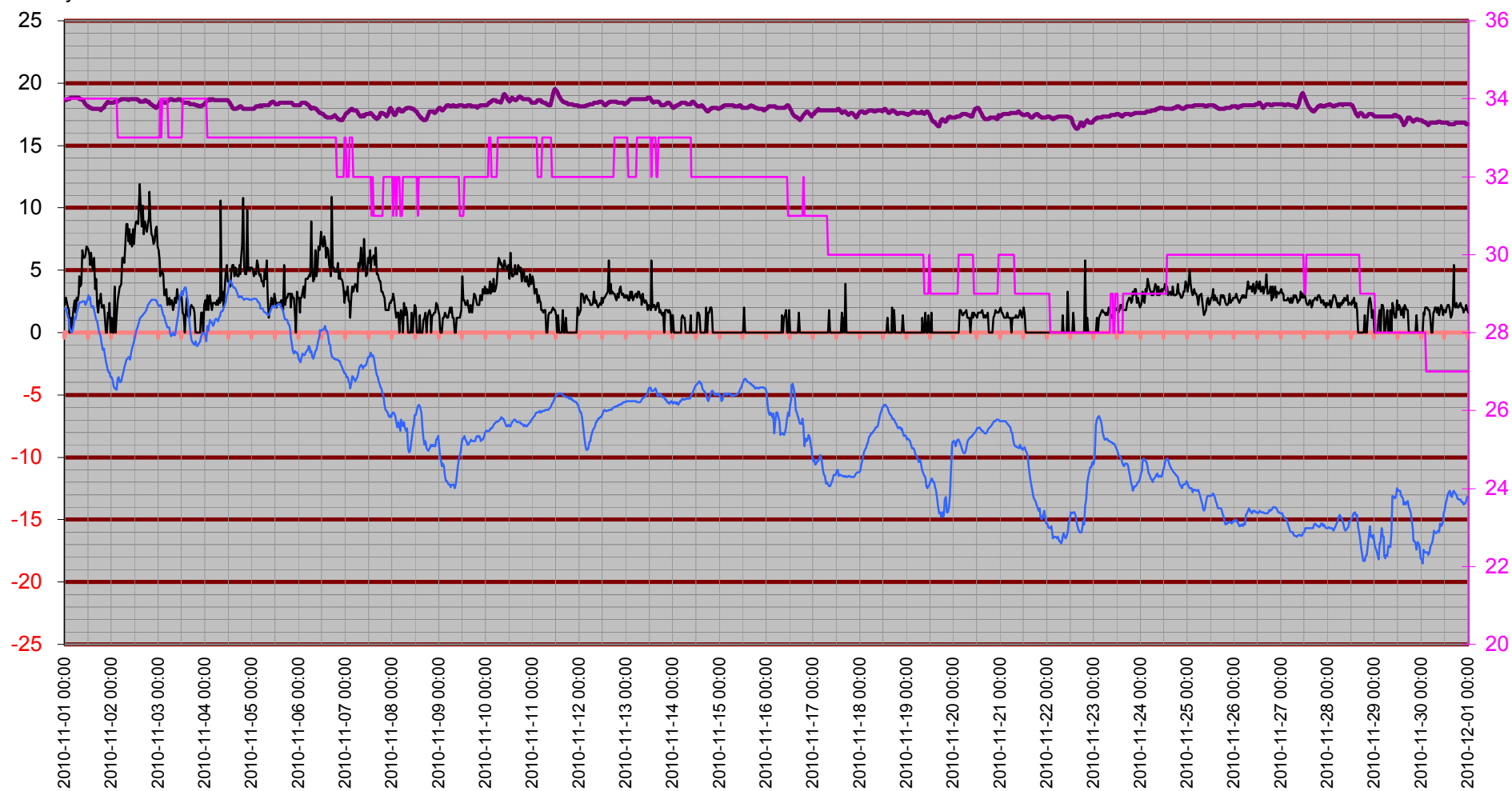

# Temperatur inne

Temp in °C

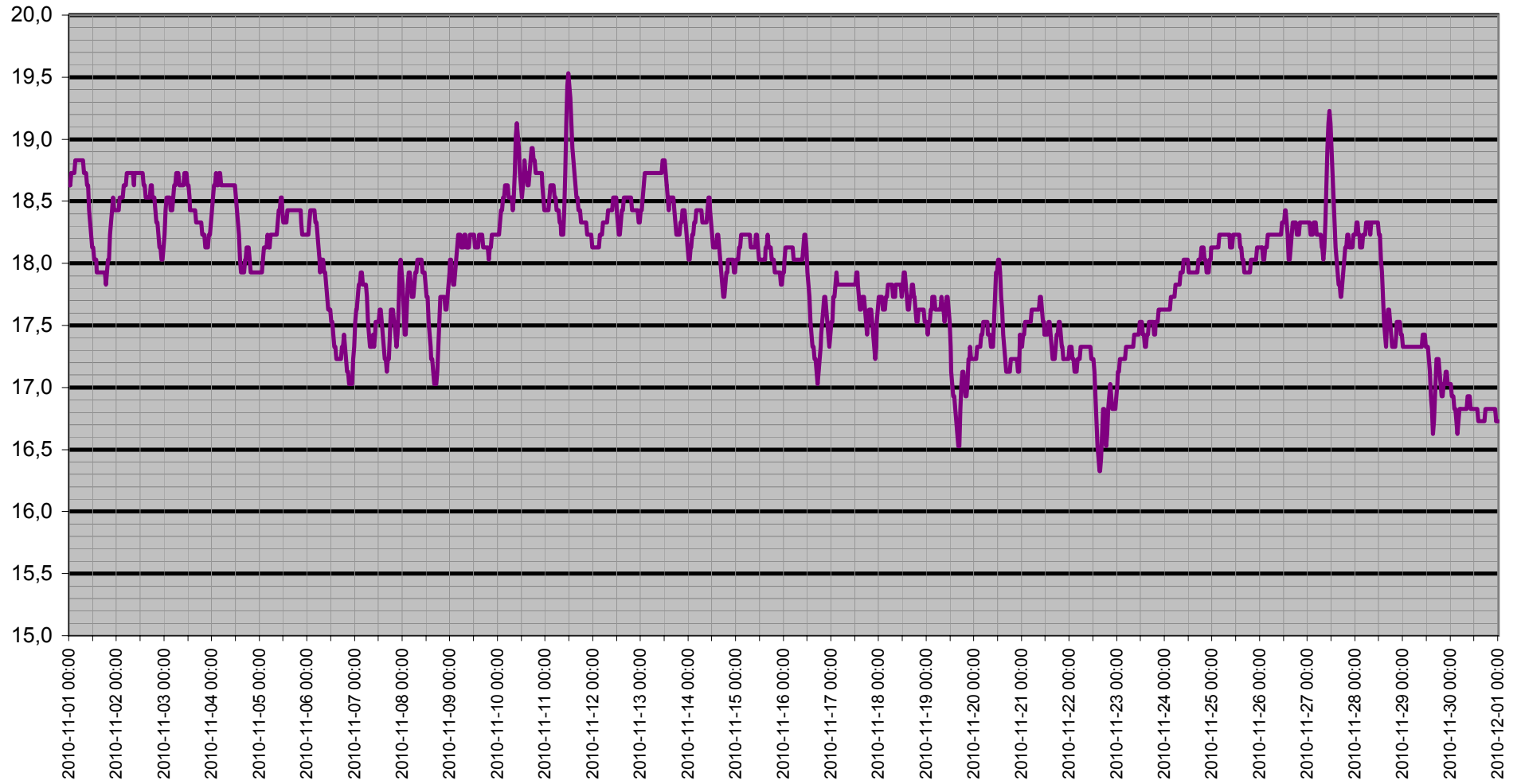

# Dagpunkt/Temperatur

Vindhast m/s   Daggp °C   Temp ute °C   Fukt ute Rh%

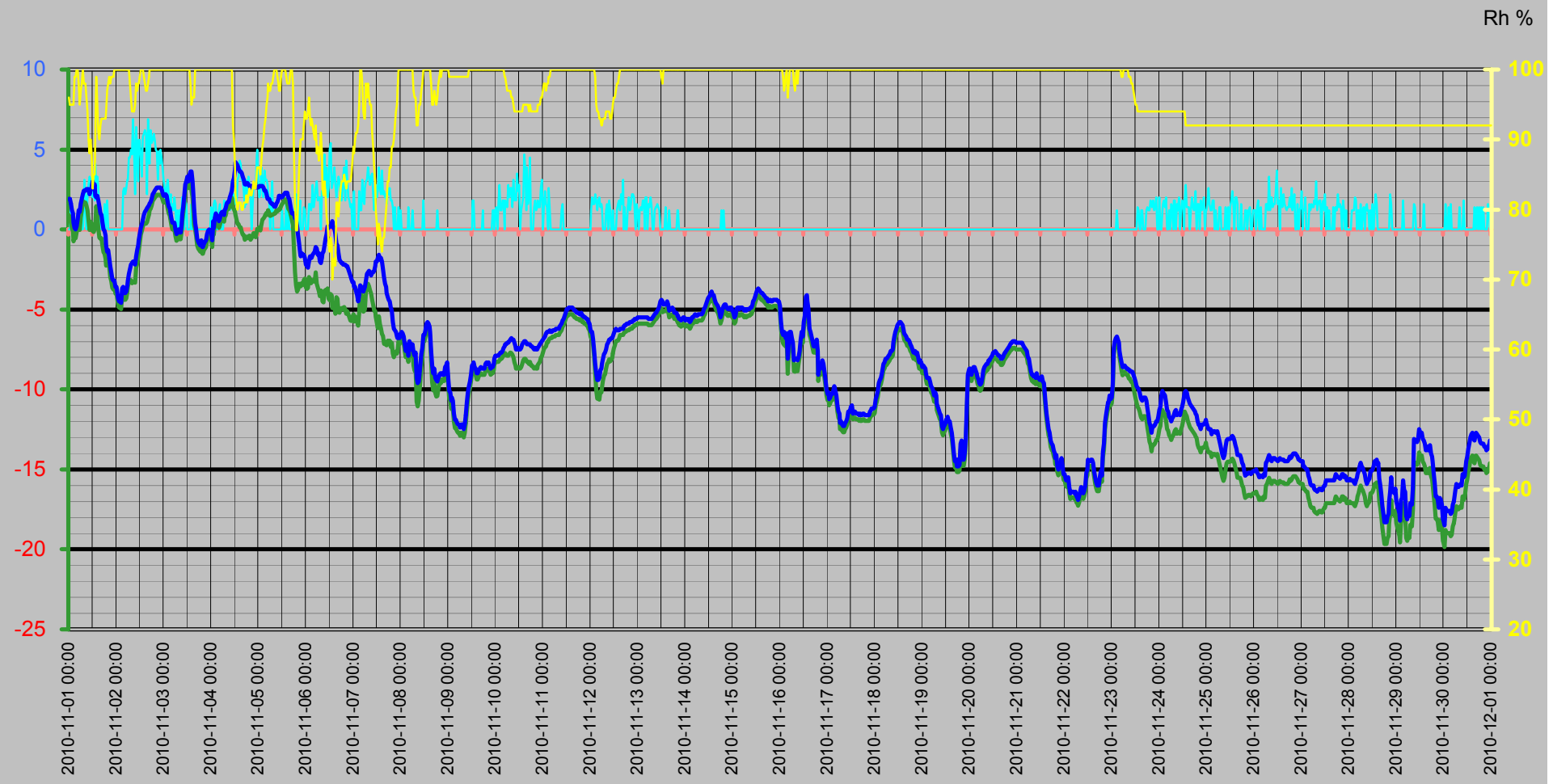

# Vinddata

Vindhastighet m/s  
Vindby m/s

Vindhast m/s — Vindby m/s ◊ Vindrikt ° — Fukt ute Rh%

Vindriktning °  
Rh %

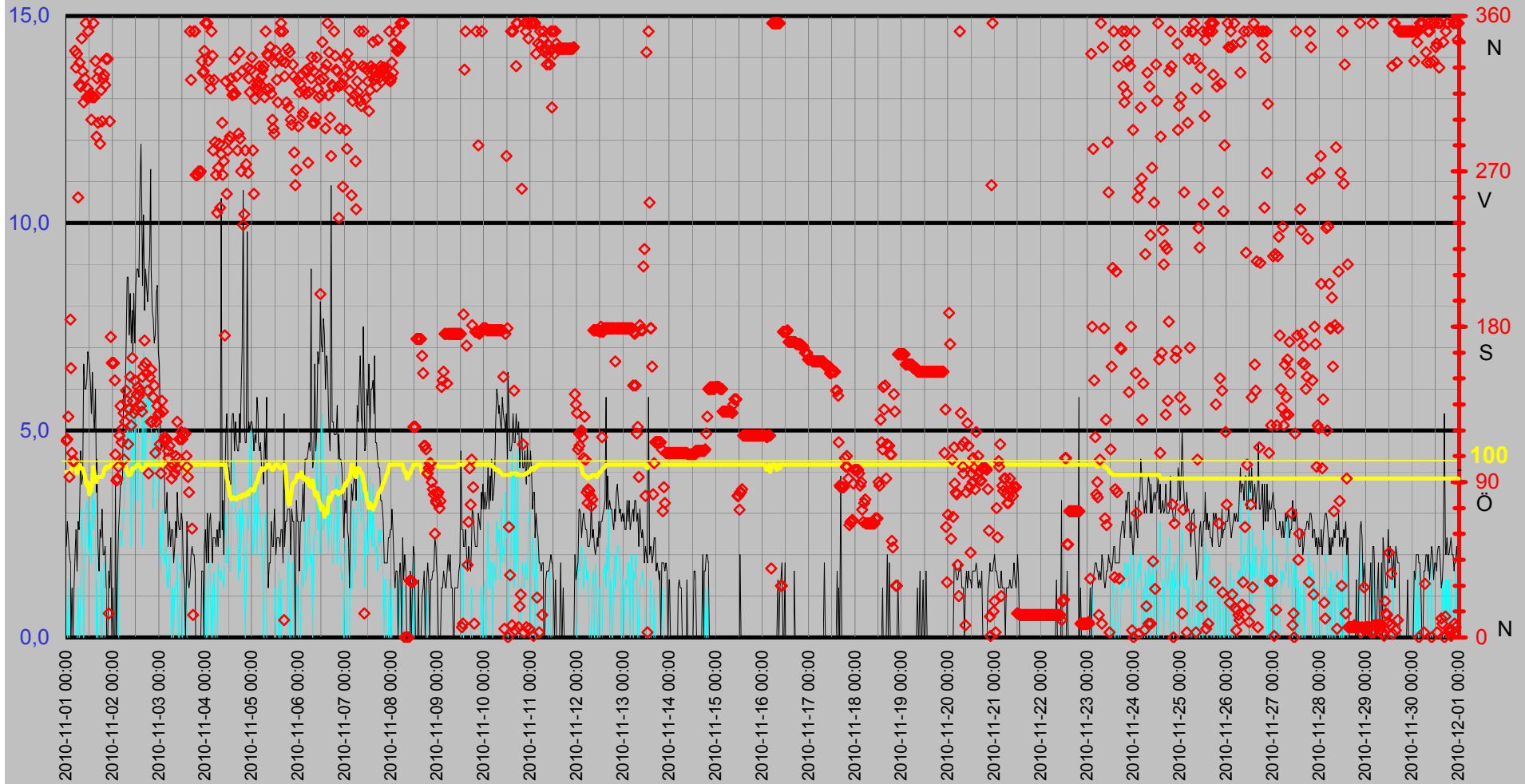

# Luftfukt Kyleffekt Temp Vind Medeltemperatur

Temp °C  
Vind m/s

● Dygns med °C    Vindhast m/s    Kyleffekt °C    Temp ute °C    Fukt ute Rh%

Rh %

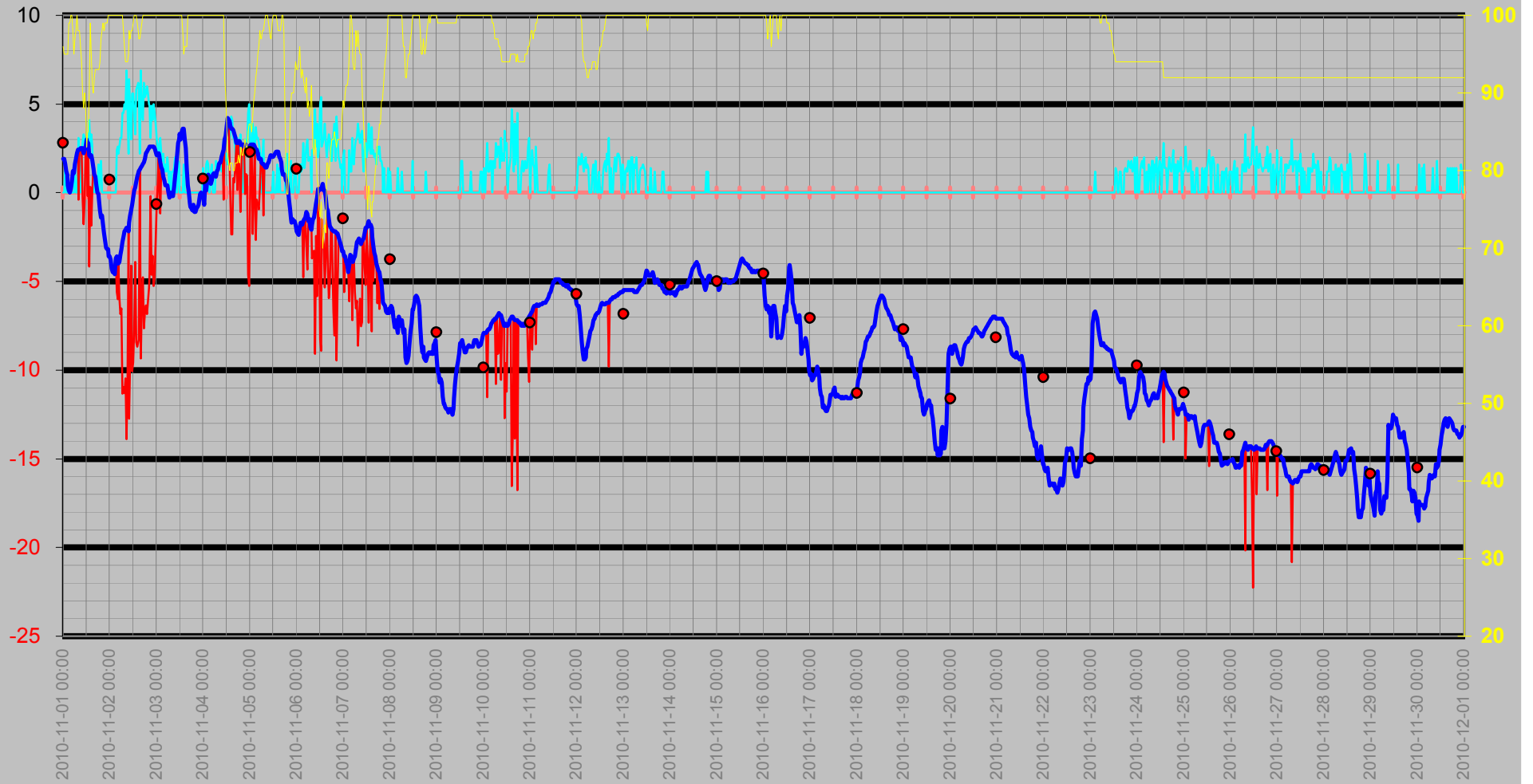



# Nederbörd

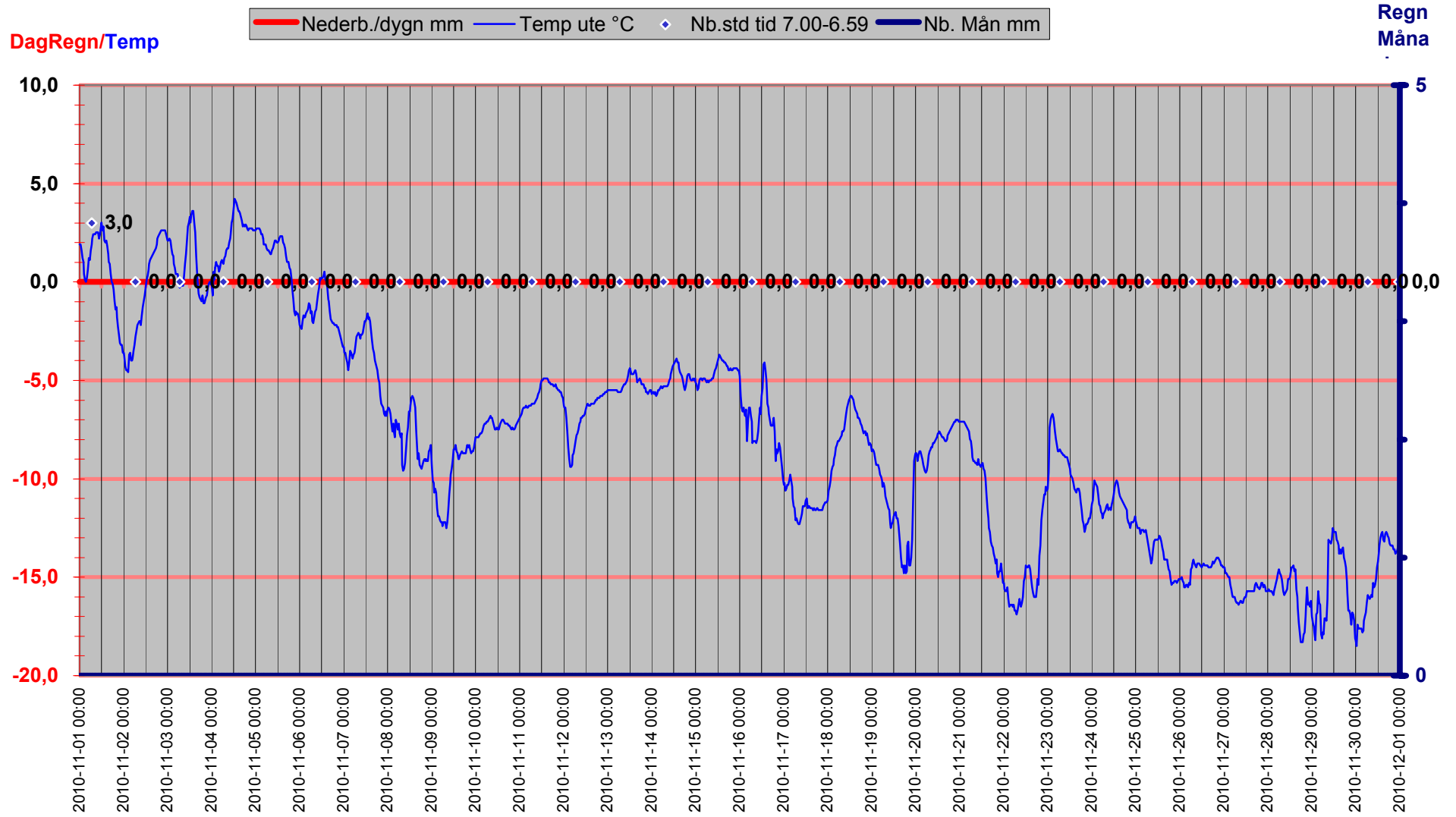

# Luftryck/Nederbörd

◆ Luftryck mbar    — Nederb./dygn mm    △ Nb.std tid 7.00-6.59

Luftryck

Nederbör

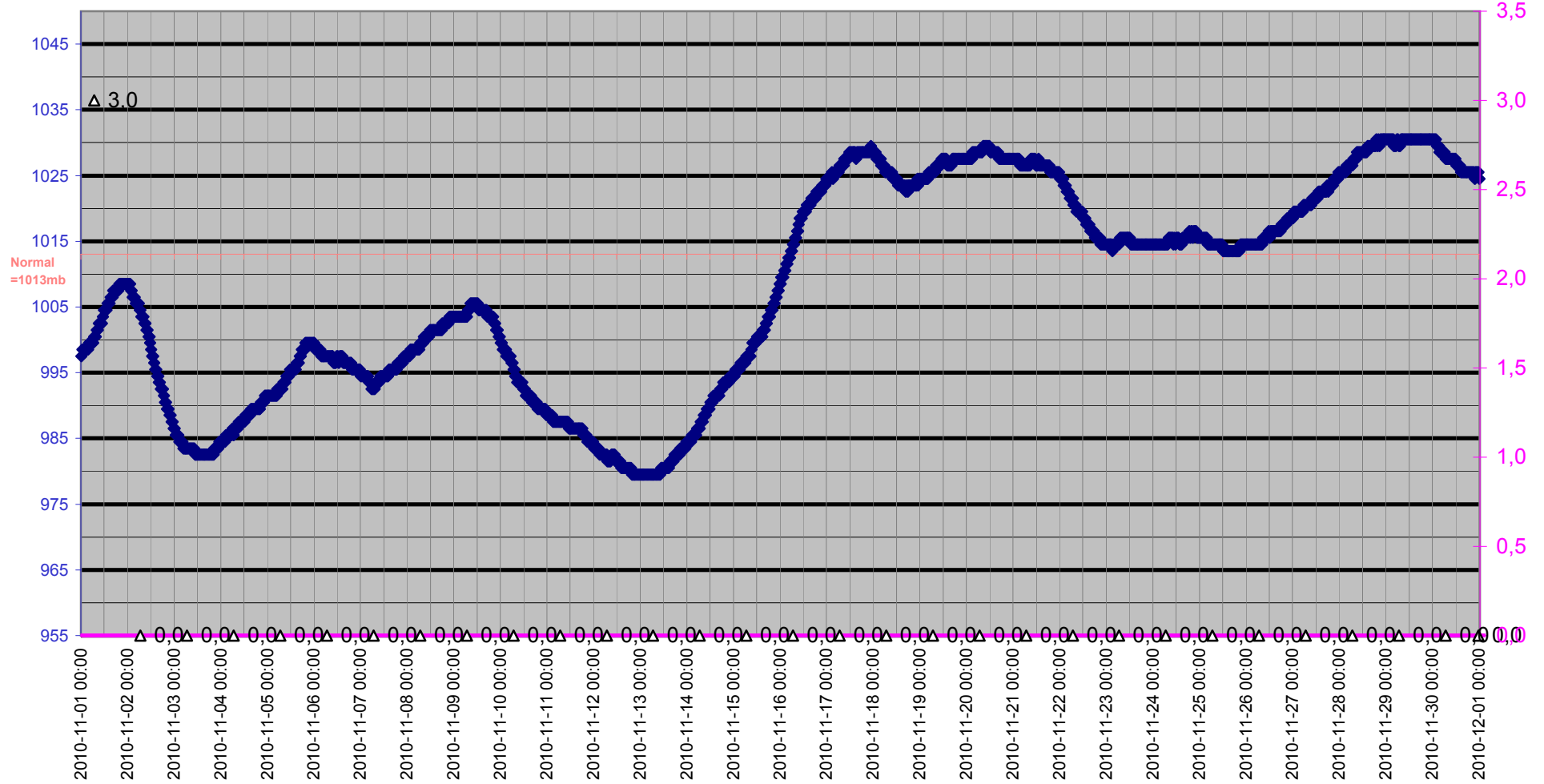

# Grund

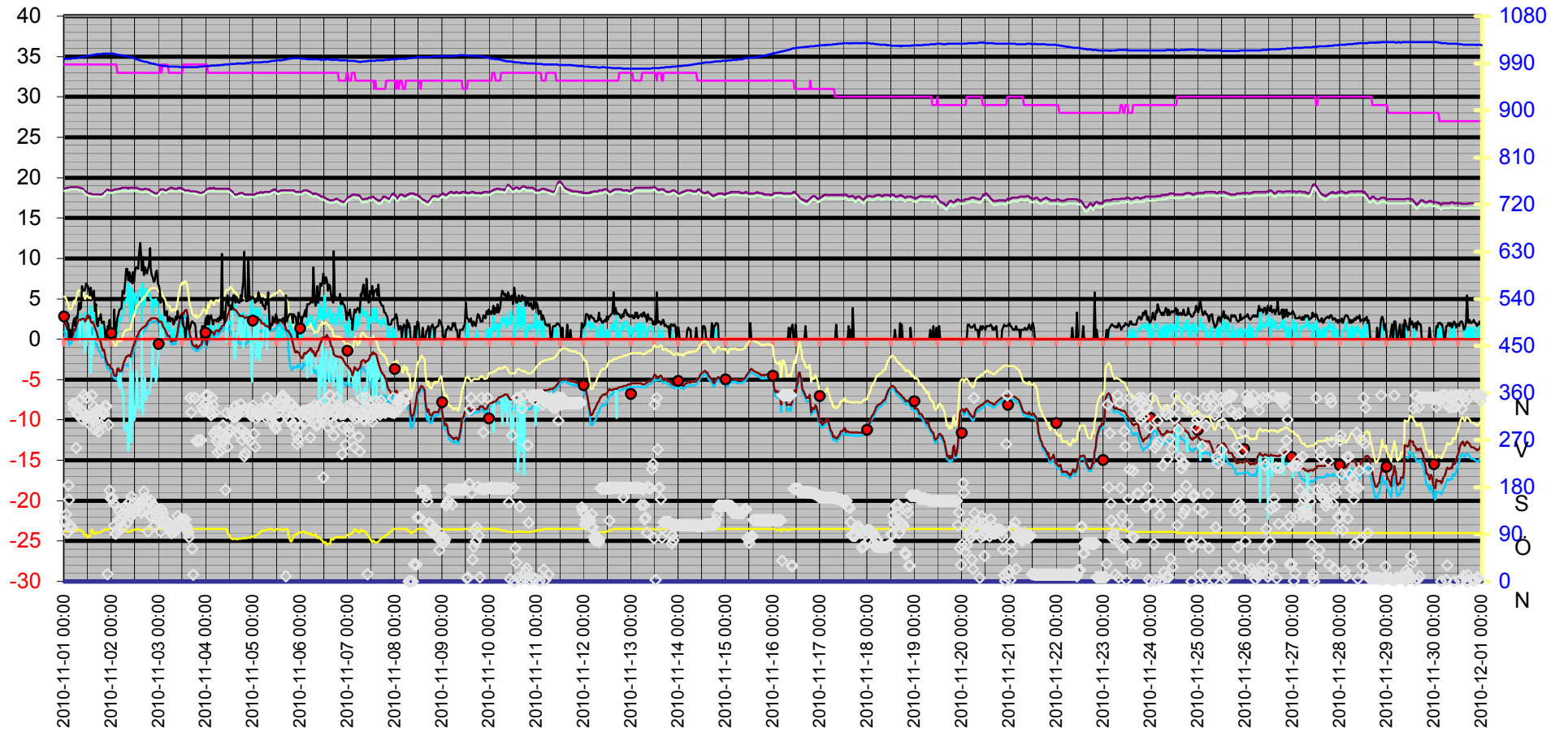

Datum	Vindrikt	Fukt inne	Fukt ute	Vindhast	Temp in	Temp ute	Nb. Mån	Tryck	Dagpp	Kyleffekt	Vix inne	Vix ute	Vindby	Korr lufttryck	Nederb./dygn
	°	Rh%	Rh%	m/s	°C	°C	mm	Mbar	°C	°C	°C	°C	m/s		mm
2010-11-01 00:00	114	34	96	0,0	18,63	1,92	0,0	997,50	0,90	1,92	18,33	5,30	2,2	0,00	0,0
2010-11-01 00:30	115	34	95	0,0	18,63	1,92	0,0	998,51	0,75	1,92	18,33	5,22	2,8	0,00	0,0
2010-11-01 01:00	128	34	95	1,4	18,73	1,62	0,0	998,51	0,46	1,62	18,43	4,92	2,4	0,00	0,0
2010-11-01 01:30	93	34	95	0,0	18,73	1,22	0,0	998,51	0,06	1,22	18,43	4,52	2,0	0,00	0,0
2010-11-01 02:00	184	34	95	0,0	18,73	1,02	0,0	998,51	-0,14	1,02	18,43	4,32	1,8	0,00	0,0
2010-11-01 02:30	156	34	95	0,0	18,73	0,41	0,0	998,51	-0,73	0,41	18,43	3,72	0,0	0,00	0,0
2010-11-01 03:00	107	34	99	0,0	18,83	0,11	0,0	998,51	-0,45	0,11	18,53	3,76	1,2	0,00	0,0
2010-11-01 03:30	102	34	99	0,0	18,83	0,01	0,0	998,51	-0,55	0,01	18,53	3,66	0,0	0,00	0,0
2010-11-01 04:00	102	34	100	0,0	18,83	0,21	0,0	999,51	-0,21	0,21	18,53	3,94	1,2	0,00	0,0
2010-11-01 04:30	340	34	100	0,0	18,83	0,61	0,0	999,51	0,19	0,61	18,53	4,34	2,0	0,00	0,0
2010-11-01 05:00	330	34	98	0,0	18,83	1,22	0,0	999,51	0,50	1,22	18,53	4,77	2,6	0,00	0,0
2010-11-01 05:30	338	34	95	0,0	18,83	1,12	0,0	999,51	-0,04	1,12	18,53	4,42	1,6	0,00	0,0
2010-11-01 06:00	255	34	97	1,2	18,83	1,62	0,0	999,51	0,76	1,62	18,53	5,09	2,8	0,00	0,0
2010-11-01 06:30	320	34	98	0,0	18,83	1,92	0,0	1000,51	1,20	1,92	18,53	5,47	2,6	0,00	0,0
2010-11-01 07:00	333	34	100	0,0	18,83	2,22	0,0	1000,51	1,79	2,22	18,53	5,95	3,1	0,00	0,0
2010-11-01 07:30	319	34	98	1,2	18,73	2,42	0,0	1000,51	1,70	2,42	18,43	5,97	4,5	0,00	0,0
2010-11-01 08:00	347	34	98	3,1	18,73	2,42	0,0	1001,51	1,70	-0,40	18,43	5,97	3,7	0,00	0,0
2010-11-01 08:30	328	34	98	2,0	18,73	2,42	0,0	1001,51	1,70	2,42	18,43	5,97	3,9	0,00	0,0
2010-11-01 09:00	310	34	96	0,0	18,63	2,52	0,0	1002,51	1,50	2,52	18,33	5,90	6,6	0,00	0,0
2010-11-01 09:30	324	34	94	2,0	18,63	2,52	0,0	1002,51	1,20	2,52	18,33	5,74	6,0	0,00	0,0
2010-11-01 10:00	356	34	90	2,8	18,43	2,52	0,0	1002,51	0,57	-0,29	18,13	5,41	6,0	0,00	0,0
2010-11-01 10:30	313	34	88	3,3	18,33	2,22	0,0	1002,51	-0,04	-1,76	18,03	4,95	6,2	0,00	0,0
2010-11-01 11:00	318	34	90	3,1	18,23	2,42	0,0	1003,51	0,48	-0,40	17,93	5,31	6,9	0,00	0,0
2010-11-01 11:30	351	34	88	2,2	18,13	2,62	0,0	1004,51	0,35	2,62	17,83	5,35	6,8	0,00	0,0
2010-11-01 12:00	313	34	83	2,0	18,13	3,02	0,0	1004,51	-0,09	3,02	17,83	5,37	6,6	0,00	0,0
2010-11-01 12:30	315	34	85	2,8	18,03	2,62	0,0	1004,51	-0,15	-0,18	17,73	5,12	6,2	0,00	0,0
2010-11-01 13:00	300	34	85	1,8	18,03	2,82	0,0	1004,51	0,05	2,82	17,73	5,32	5,4	0,00	0,0
2010-11-01 13:30	313	34	90	4,1	18,03	2,12	0,0	1005,51	0,18	-4,17	17,73	5,01	6,4	0,00	0,0
2010-11-01 14:00	356	34	99	2,6	17,93	2,02	0,0	1005,51	1,45	0,32	17,63	5,66	5,4	0,00	0,0
2010-11-01 14:30	313	34	95	3,3	17,93	2,12	0,0	1005,51	0,95	-1,87	17,63	5,42	5,0	0,00	0,0
2010-11-01 15:00	334	34	91	2,6	17,93	1,82	0,0	1006,51	0,04	0,11	17,63	4,79	6,0	0,00	0,0
2010-11-01 15:30	290	34	90	0,0	17,93	1,42	0,0	1006,51	-0,51	1,42	17,63	4,31	3,5	0,00	0,0
2010-11-01 16:00	324	34	92	1,4	17,93	1,02	0,0	1006,51	-0,59	1,02	17,63	4,07	4,3	0,00	0,0
2010-11-01 16:30	298	34	93	0,0	17,93	0,92	0,0	1007,51	-0,54	0,92	17,63	4,05	2,2	0,00	0,0
2010-11-01 17:00	328	34	93	0,0	17,93	0,41	0,0	1007,51	-1,03	0,41	17,63	3,55	1,6	0,00	0,0
2010-11-01 17:30	286	34	93	0,0	17,93	0,01	0,0	1007,51	-1,43	0,01	17,63	3,15	2,6	0,00	0,0
2010-11-01 18:00	317	34	93	1,6	17,93	-0,09	0,0	1007,51	-1,53	-0,09	17,63	3,05	2,4	1,80	0,0
2010-11-01 18:30	299	34	93	0,0	17,83	-0,39	0,0	1007,51	-1,82	-0,39	17,53	2,75	3,1	1,80	0,0
2010-11-01 19:00	324	34	94	1,2	17,93	-0,99	0,0	1007,51	-2,27	-0,99	17,63	2,23	2,0	0,00	0,0
2010-11-01 19:30	326	34	97	1,8	18,03	-1,39	0,0	1008,51	-2,23	-1,39	17,73	2,08	2,0	0,00	0,0
2010-11-01 20:00	320	34	98	0,0	18,03	-1,29	0,0	1008,51	-1,98	-1,29	17,73	2,27	2,2	0,00	0,0
2010-11-01 20:30	335	34	99	0,0	18,23	-1,79	0,0	1008,51	-2,34	-1,79	17,93	1,86	1,2	0,00	0,0
2010-11-01 21:00	335	34	98	0,0	18,33	-2,29	0,0	1008,51	-2,98	-2,29	18,03	1,27	0,0	0,00	0,0
2010-11-01 21:30	335	34	99	0,0	18,43	-2,69	0,0	1008,51	-3,24	-2,69	18,13	0,96	0,0	0,00	0,0
2010-11-01 22:00	14	34	99	0,0	18,53	-3,09	0,0	1008,51	-3,64	-3,09	18,23	0,55	1,6	0,00	0,0
2010-11-01 22:30	299	34	99	0,0	18,43	-3,19	0,0	1008,51	-3,74	-3,19	18,13	0,45	1,2	0,00	0,0

Datum	Vindrikt °	Fukt inne Rh%	Fukt ute Rh%	Vindhast m/s	Temp in °C	Temp ute °C	Nb. Mån mm	Tryck Mbar	Daggp °C	Kyleffekt °C	Vix inne °C	Vix ute °C	Vindby m/s	Korr lufttryck	Nederb./dygn mm
2010-11-01 23:00	174	34	100	0,0	18,43	-3,19	0,0	1008,51	-3,60	-3,19	18,13	0,54	2,4	0,00	0,0
2010-11-01 23:30	159	34	100	0,0	18,43	-3,59	0,0	1008,51	-4,00	-3,59	18,13	0,14	0,0	0,00	0,0
2010-11-02 00:00	159	34	100	0,0	18,43	-3,59	0,0	1008,51	-4,00	-3,59	18,13	0,14	1,2	0,00	0,0
2010-11-02 00:30	159	34	100	0,0	18,43	-3,79	0,0	1008,51	-4,20	-3,79	18,13	-0,06	0,0	0,00	0,0
2010-11-02 01:00	149	34	100	0,0	18,43	-4,29	0,0	1008,51	-4,69	-4,29	18,13	-0,56	0,0	0,00	0,0
2010-11-02 01:30	106	34	100	0,0	18,53	-4,49	0,0	1007,51	-4,89	-4,49	18,23	-0,76	3,7	1,20	0,0
2010-11-02 02:00	91	34	100	0,0	18,53	-4,49	0,0	1007,51	-4,89	-4,49	18,23	-0,76	0,0	1,20	0,0
2010-11-02 02:30	92	34	100	0,0	18,53	-4,59	0,0	1006,51	-4,99	-4,59	18,23	-0,86	1,4	0,00	0,0
2010-11-02 03:00	99	33	100	0,0	18,53	-3,69	0,0	1006,51	-4,10	-3,69	18,19	0,04	2,6	0,00	0,0
2010-11-02 03:30	117	33	100	2,4	18,63	-3,59	0,0	1006,51	-4,00	-5,59	18,29	0,14	3,1	0,00	0,0
2010-11-02 04:00	134	33	100	2,6	18,63	-3,99	0,0	1005,51	-4,40	-6,01	18,29	-0,26	3,7	0,00	0,0
2010-11-02 04:30	113	33	100	2,2	18,63	-3,99	0,0	1005,51	-4,40	-3,99	18,29	-0,26	3,7	0,00	0,0
2010-11-02 05:00	121	33	100	2,6	18,73	-3,89	0,0	1005,51	-4,30	-5,91	18,39	-0,16	3,9	0,00	0,0
2010-11-02 05:30	130	33	100	3,1	18,73	-3,49	0,0	1005,51	-3,90	-6,84	18,39	0,24	6,0	0,00	0,0
2010-11-02 06:00	103	33	100	3,1	18,73	-3,19	0,0	1004,51	-3,60	-6,51	18,39	0,54	6,0	0,00	0,0
2010-11-02 06:30	125	33	100	4,5	18,73	-2,79	0,0	1004,51	-3,20	-11,33	18,39	0,94	5,6	0,00	0,0
2010-11-02 07:00	143	33	98	4,5	18,73	-2,49	0,0	1003,51	-3,18	-10,95	18,39	1,07	7,1	0,00	0,0
2010-11-02 07:30	137	33	96	5,0	18,73	-2,19	0,0	1003,51	-3,17	-11,29	18,39	1,20	8,7	0,00	0,0
2010-11-02 08:00	112	33	94	4,7	18,73	-2,09	0,0	1003,51	-3,36	-10,46	18,39	1,13	8,7	0,00	0,0
2010-11-02 08:30	132	33	94	6,9	18,63	-1,99	0,0	1002,51	-3,26	-13,89	18,29	1,23	7,3	0,00	0,0
2010-11-02 09:00	151	33	94	4,9	18,73	-1,99	0,0	1002,51	-3,26	-10,33	18,39	1,23	8,3	0,00	0,0
2010-11-02 09:30	123	33	95	2,2	18,73	-2,19	0,0	1001,51	-3,31	-2,19	18,39	1,11	7,1	0,00	0,0
2010-11-02 10:00	162	33	98	6,4	18,73	-1,69	0,0	1001,51	-2,38	-12,74	18,39	1,87	7,9	0,00	0,0
2010-11-02 10:30	137	33	97	4,7	18,73	-1,29	0,0	1000,51	-2,13	-9,47	18,39	2,18	6,9	0,00	0,0
2010-11-02 11:00	130	33	98	3,0	18,73	-0,99	0,0	1000,51	-1,69	-4,11	18,39	2,57	8,3	0,00	0,0
2010-11-02 11:30	149	33	98	5,6	18,73	-0,69	0,0	999,51	-1,39	-10,07	18,39	2,87	7,1	0,00	0,0
2010-11-02 12:00	132	33	99	5,6	18,73	-0,29	0,0	998,51	-0,85	-9,56	18,39	3,36	8,5	0,00	0,0
2010-11-02 12:30	141	33	100	4,5	18,73	0,11	0,0	997,50	-0,31	-7,73	18,39	3,84	8,9	0,00	0,0
2010-11-02 13:00	145	33	100	3,3	18,73	0,31	0,0	997,50	-0,11	-3,90	18,39	4,04	8,9	0,00	0,0
2010-11-02 13:30	140	33	100	5,8	18,63	0,61	0,0	996,50	0,19	-8,41	18,29	4,34	8,7	0,00	0,0
2010-11-02 14:00	143	33	99	6,0	18,63	0,92	0,0	995,50	0,35	-8,67	18,29	4,56	10,8	0,00	0,0
2010-11-02 14:30	134	33	98	6,2	18,53	1,12	0,0	995,50	0,40	-8,41	18,19	4,67	11,9	0,00	0,0
2010-11-02 15:00	131	33	97	6,0	18,53	1,22	0,0	994,50	0,36	-8,28	18,19	4,69	10,0	0,00	0,0
2010-11-02 15:30	151	33	97	2,2	18,53	1,32	0,0	994,50	0,46	1,32	18,19	4,79	8,5	0,00	0,0
2010-11-02 16:00	157	33	98	6,9	18,53	1,42	0,0	993,50	0,70	-9,33	18,19	4,97	10,2	0,00	0,0
2010-11-02 16:30	172	33	99	4,5	18,53	1,52	0,0	993,50	0,95	-6,00	18,19	5,16	7,9	0,00	0,0
2010-11-02 17:00	159	33	100	4,1	18,63	1,62	0,0	992,50	1,19	-4,77	18,29	5,35	8,9	0,00	0,0
2010-11-02 17:30	153	33	100	6,2	18,63	1,72	0,0	992,50	1,29	-7,63	18,29	5,45	8,5	0,00	0,0
2010-11-02 18:00	143	33	100	5,4	18,53	1,92	0,0	992,50	1,49	-6,75	18,19	5,65	8,1	0,00	0,0
2010-11-02 18:30	95	33	100	5,6	18,53	2,22	0,0	991,50	1,79	-6,36	18,19	5,95	8,7	0,00	0,0
2010-11-02 19:00	151	33	100	6,0	18,53	2,32	0,0	990,50	1,89	-6,85	18,19	6,05	9,2	0,00	0,0
2010-11-02 19:30	125	33	100	5,6	18,43	2,42	0,0	990,50	1,99	-6,11	18,09	6,15	11,3	0,00	0,0
2010-11-02 20:00	155	33	100	5,0	18,33	2,52	0,0	989,50	2,09	-5,37	17,99	6,25	8,9	0,00	0,0
2010-11-02 20:30	125	33	100	4,9	18,33	2,62	0,0	989,50	2,19	-4,63	17,99	6,35	7,9	0,00	0,0
2010-11-02 21:00	139	33	100	3,1	18,23	2,62	0,0	989,50	2,19	-0,18	17,89	6,35	7,7	0,00	0,0
2010-11-02 21:30	146	33	100	4,9	18,13	2,62	0,0	988,50	2,19	-4,63	17,79	6,35	7,1	0,00	0,0

Datum	Vindrikt °	Fukt inne Rh%	Fukt ute Rh%	Vindhast m/s	Temp in °C	Temp ute °C	Nb. Mån mm	Tryck Mbar	Dagpp °C	Kyleffekt °C	Vix inne °C	Vix ute °C	Vindby m/s	Korr lufttryck	Nederb./dygn mm
2010-11-02 22:00	107	33	100	4,1	18,13	2,62	0,0	988,50	2,19	-3,56	17,79	6,35	7,3	0,00	0,0
2010-11-02 22:30	125	33	100	5,0	18,03	2,62	0,0	987,50	2,19	-5,24	17,69	6,35	8,3	0,00	0,0
2010-11-02 23:00	134	33	100	4,5	18,03	2,52	0,0	987,50	2,09	-4,76	17,69	6,25	8,5	0,00	0,0
2010-11-02 23:30	129	33	100	3,9	18,13	2,32	0,0	986,50	1,89	-2,79	17,79	6,05	6,9	0,00	0,0
2010-11-03 00:00	130	33	100	3,1	18,23	2,12	0,0	986,50	1,69	-0,72	17,89	5,85	6,6	0,00	0,0
2010-11-03 00:30	112	33	100	2,6	18,43	2,12	0,0	985,50	1,69	0,42	18,09	5,85	5,8	0,00	0,0
2010-11-03 01:00	95	34	100	1,6	18,53	2,22	0,0	985,50	1,79	2,22	18,23	5,95	4,5	0,00	0,0
2010-11-03 01:30	137	33	100	2,6	18,53	2,12	0,0	985,50	1,69	0,42	18,19	5,85	4,7	0,00	0,0
2010-11-03 02:00	131	34	100	3,1	18,53	1,72	0,0	985,50	1,29	-1,16	18,23	5,45	4,9	0,00	0,0
2010-11-03 02:30	114	34	100	2,2	18,53	1,42	0,0	984,50	0,99	1,42	18,23	5,15	4,7	0,00	0,0
2010-11-03 03:00	116	34	100	1,8	18,43	1,32	0,0	984,50	0,89	1,32	18,13	5,05	3,0	0,00	0,0
2010-11-03 03:30	114	34	100	2,2	18,43	0,92	0,0	984,50	0,49	0,92	18,13	4,64	3,0	0,00	0,0
2010-11-03 04:00	115	34	100	1,2	18,43	0,72	0,0	984,50	0,29	0,72	18,13	4,44	3,5	0,00	0,0
2010-11-03 04:30	108	34	100	1,6	18,53	0,41	0,0	983,50	-0,01	0,41	18,23	4,14	2,2	0,00	0,0
2010-11-03 05:00	104	33	100	1,2	18,63	0,41	0,0	983,50	-0,01	0,41	18,29	4,14	2,4	0,00	0,0
2010-11-03 05:30	111	33	100	2,0	18,63	0,41	0,0	983,50	-0,01	0,41	18,29	4,14	2,8	0,00	0,0
2010-11-03 06:00	99	33	100	1,2	18,73	0,01	0,0	983,50	-0,41	0,01	18,39	3,74	2,2	0,00	0,0
2010-11-03 06:30	92	33	100	0,0	18,73	-0,29	0,0	983,50	-0,70	-0,29	18,39	3,44	2,6	0,00	0,0
2010-11-03 07:00	100	33	100	1,2	18,73	-0,19	0,0	983,50	-0,60	-0,19	18,39	3,54	2,6	0,00	0,0
2010-11-03 07:30	100	33	100	0,0	18,63	0,01	0,0	983,50	-0,41	0,01	18,29	3,74	1,8	0,00	0,0
2010-11-03 08:00	95	33	100	1,2	18,63	-0,19	0,0	983,50	-0,60	-0,19	18,29	3,54	2,2	0,00	0,0
2010-11-03 08:30	105	33	100	1,2	18,63	-0,19	0,0	983,50	-0,60	-0,19	18,29	3,54	2,8	0,00	0,0
2010-11-03 09:00	98	33	100	1,4	18,63	0,31	0,0	983,50	-0,11	0,31	18,29	4,04	2,4	0,00	0,0
2010-11-03 09:30	125	33	100	2,0	18,63	0,92	0,0	983,50	0,49	0,92	18,29	4,64	3,5	0,00	0,0
2010-11-03 10:00	104	33	100	0,0	18,73	1,42	0,0	983,50	0,99	1,42	18,39	5,15	2,8	0,00	0,0
2010-11-03 10:30	115	33	100	0,0	18,73	2,12	0,0	982,50	1,69	2,12	18,39	5,85	2,6	0,00	0,0
2010-11-03 11:00	115	33	100	1,8	18,73	2,82	0,0	982,50	2,39	2,82	18,39	6,55	2,6	0,00	0,0
2010-11-03 11:30	119	33	100	1,6	18,63	3,02	0,0	982,50	2,59	3,02	18,29	6,75	3,0	0,00	0,0
2010-11-03 12:00	115	33	100	0,0	18,63	3,32	0,0	982,50	2,89	3,32	18,29	7,05	2,8	0,00	0,0
2010-11-03 12:30	117	34	100	0,0	18,53	3,02	0,0	982,50	2,59	3,02	18,23	6,75	1,6	0,00	0,0
2010-11-03 13:00	118	34	100	0,0	18,43	3,42	0,0	982,50	2,99	3,42	18,13	7,15	1,4	0,00	0,0
2010-11-03 13:30	118	34	98	0,0	18,43	3,62	0,0	982,50	2,89	3,62	18,13	7,17	0,0	0,00	0,0
2010-11-03 14:00	105	34	95	1,6	18,43	3,62	0,0	982,50	2,44	3,62	18,13	6,92	1,6	0,00	0,0
2010-11-03 14:30	99	34	96	0,0	18,43	3,02	0,0	982,50	2,00	3,02	18,13	6,40	2,8	0,00	0,0
2010-11-03 15:00	93	34	96	0,0	18,43	2,52	0,0	982,50	1,50	2,52	18,13	5,90	1,4	0,00	0,0
2010-11-03 15:30	84	34	96	0,0	18,43	1,32	0,0	982,50	0,31	1,32	18,13	4,70	1,2	0,00	0,0
2010-11-03 16:00	351	34	100	0,0	18,33	0,41	0,0	982,50	-0,01	0,41	18,03	4,14	1,4	0,00	0,0
2010-11-03 16:30	323	34	100	0,0	18,33	0,01	0,0	982,50	-0,41	0,01	18,03	3,74	2,0	0,00	0,0
2010-11-03 17:00	63	34	100	0,0	18,33	-0,59	0,0	982,50	-1,00	-0,59	18,03	3,14	2,2	0,00	0,0
2010-11-03 17:30	13	34	100	0,0	18,33	-0,79	0,0	982,50	-1,20	-0,79	18,03	2,94	2,0	0,00	0,0
2010-11-03 18:00	351	34	100	0,0	18,33	-0,89	0,0	982,50	-1,30	-0,89	18,03	2,84	2,0	0,00	0,0
2010-11-03 18:30	351	34	100	0,0	18,33	-0,99	0,0	982,50	-1,40	-0,99	18,03	2,74	1,6	0,00	0,0
2010-11-03 19:00	268	34	100	0,0	18,23	-0,69	0,0	982,50	-1,10	-0,69	17,93	3,04	0,0	0,00	0,0
2010-11-03 19:30	268	34	100	0,0	18,23	-1,09	0,0	982,50	-1,50	-1,09	17,93	2,64	0,0	0,00	0,0
2010-11-03 20:00	268	34	100	0,0	18,23	-1,09	0,0	982,50	-1,50	-1,09	17,93	2,64	0,0	0,00	0,0
2010-11-03 20:30	270	34	100	0,0	18,13	-0,89	0,0	983,50	-1,30	-0,89	17,83	2,84	0,0	0,00	0,0

Datum	Vindrikt	Fukt inne	Fukt ute	Vindhast	Temp in	Temp ute	Nb. Mån	Tryck	Daggp	Kyleffekt	Vix inne	Vix ute	Vindby	Korr lufttryck	Nederb./dygn
	°	Rh%	Rh%	m/s	°C	°C	mm	Mbar	°C	°C	°C	°C	m/s		mm
2010-11-03 21:00	269	34	100	0,0	18,13	-0,79	0,0	983,50	-1,20	-0,79	17,83	2,94	0,0	0,00	0,0
2010-11-03 21:30	270	34	100	0,0	18,13	-0,69	0,0	983,50	-1,10	-0,69	17,83	3,04	0,0	0,00	0,0
2010-11-03 22:00	334	34	100	0,0	18,13	-0,29	0,0	983,50	-0,70	-0,29	17,83	3,44	1,6	0,00	0,0
2010-11-03 22:30	327	34	100	0,0	18,23	-0,09	0,0	983,50	-0,51	-0,09	17,93	3,64	1,6	0,00	0,0
2010-11-03 23:00	328	34	100	0,0	18,23	0,01	0,0	984,50	-0,41	0,01	17,93	3,74	0,0	0,00	0,0
2010-11-03 23:30	340	34	100	0,0	18,33	-0,09	0,0	984,50	-0,51	-0,09	18,03	3,64	2,2	0,00	0,0
2010-11-04 00:00	356	34	100	1,4	18,43	-0,19	0,0	984,50	-0,60	-0,19	18,13	3,54	2,6	0,00	0,0
2010-11-04 00:30	356	34	100	0,0	18,53	-0,69	0,0	984,50	-1,10	-0,69	18,23	3,04	1,8	0,00	0,0
2010-11-04 01:00	356	33	100	0,0	18,63	0,51	0,0	984,50	0,09	0,51	18,29	4,24	3,0	0,00	0,0
2010-11-04 01:30	334	33	100	1,6	18,63	0,11	0,0	984,50	-0,31	0,11	18,29	3,84	1,8	0,00	0,0
2010-11-04 02:00	323	33	100	1,8	18,73	0,72	0,0	984,50	0,29	0,72	18,39	4,44	2,8	0,00	0,0
2010-11-04 02:30	318	33	100	1,6	18,63	1,02	0,0	985,50	0,59	1,02	18,29	4,75	3,0	0,00	0,0
2010-11-04 03:00	351	33	100	0,0	18,63	0,82	0,0	985,50	0,39	0,82	18,29	4,54	2,4	0,00	0,0
2010-11-04 03:30	337	33	100	0,0	18,73	0,82	0,0	985,50	0,39	0,82	18,39	4,54	1,8	0,00	0,0
2010-11-04 04:00	282	33	100	1,2	18,73	0,51	0,0	985,50	0,09	0,51	18,39	4,24	2,4	0,00	0,0
2010-11-04 04:30	323	33	100	1,6	18,63	0,72	0,0	985,50	0,29	0,72	18,29	4,44	2,4	0,00	0,0
2010-11-04 05:00	287	33	100	0,0	18,63	1,02	0,0	985,50	0,59	1,02	18,29	4,75	2,4	0,00	0,0
2010-11-04 05:30	268	33	100	0,0	18,63	1,12	0,0	985,50	0,69	1,12	18,29	4,85	2,2	0,00	0,0
2010-11-04 06:00	246	33	100	0,0	18,63	1,02	0,0	986,50	0,59	1,02	18,29	4,75	2,6	0,00	0,0
2010-11-04 06:30	272	33	100	1,8	18,63	0,92	0,0	985,50	0,49	0,92	18,29	4,64	2,2	0,00	0,0
2010-11-04 07:00	286	33	100	1,6	18,63	1,22	0,0	986,50	0,79	1,22	18,29	4,95	2,8	0,00	0,0
2010-11-04 07:30	249	33	100	1,4	18,63	1,32	0,0	986,50	0,89	1,32	18,29	5,05	2,4	0,00	0,0
2010-11-04 08:00	280	33	100	1,6	18,63	1,62	0,0	986,50	1,19	1,62	18,29	5,35	10,6	0,00	0,0
2010-11-04 08:30	298	33	100	1,4	18,63	1,72	0,0	986,50	1,29	1,72	18,29	5,45	2,6	0,00	0,0
2010-11-04 09:00	268	33	100	1,4	18,63	1,72	0,0	987,50	1,29	1,72	18,29	5,45	3,3	0,00	0,0
2010-11-04 09:30	276	33	100	1,2	18,63	2,02	0,0	987,50	1,59	2,02	18,29	5,75	2,0	0,00	0,0
2010-11-04 10:00	175	33	100	2,2	18,63	2,22	0,0	987,50	1,79	2,22	18,29	5,95	3,5	0,00	0,0
2010-11-04 10:30	322	33	100	3,0	18,63	2,42	0,0	987,50	1,99	-0,40	18,29	6,15	4,9	0,00	0,0
2010-11-04 11:00	257	33	92	1,8	18,63	3,02	0,0	987,50	1,38	3,02	18,29	6,07	5,4	0,00	0,0
2010-11-04 11:30	282	33	90	2,2	18,63	3,22	0,0	987,50	1,26	3,22	18,29	6,11	4,1	0,00	0,0
2010-11-04 12:00	288	33	86	2,2	18,53	3,72	0,0	987,50	1,10	3,72	18,19	6,30	4,1	0,00	0,0
2010-11-04 12:30	290	33	82	1,6	18,43	4,22	0,0	988,50	0,90	4,22	18,09	6,49	3,7	0,00	0,0
2010-11-04 13:00	324	33	81	1,6	18,33	4,12	0,0	988,50	0,63	4,12	17,99	6,32	3,7	0,00	0,0
2010-11-04 13:30	318	33	80	3,1	18,23	4,02	0,0	988,50	0,35	1,35	17,89	6,15	5,0	0,00	0,0
2010-11-04 14:00	314	33	81	3,3	18,03	3,82	0,0	988,50	0,34	0,05	17,69	6,02	5,4	0,00	0,0
2010-11-04 14:30	315	33	81	4,3	17,93	3,62	0,0	988,50	0,14	-2,36	17,59	5,82	5,4	0,00	0,0
2010-11-04 15:00	335	33	81	4,1	17,93	3,62	0,0	988,50	0,14	-2,36	17,59	5,82	4,5	0,00	0,0
2010-11-04 15:30	315	33	80	3,1	17,93	3,52	0,0	989,50	-0,13	0,81	17,59	5,65	5,2	0,00	0,0
2010-11-04 16:00	325	33	80	3,0	17,93	3,32	0,0	989,50	-0,33	0,59	17,59	5,45	4,7	0,00	0,0
2010-11-04 16:30	282	33	81	2,4	18,03	3,12	0,0	989,50	-0,35	1,48	17,69	5,32	4,5	0,00	0,0
2010-11-04 17:00	292	33	81	1,4	18,03	2,82	0,0	989,50	-0,64	2,82	17,69	5,02	4,5	0,00	0,0
2010-11-04 17:30	339	33	81	3,1	18,13	2,92	0,0	989,50	-0,54	0,15	17,79	5,12	5,4	0,00	0,0
2010-11-04 18:00	289	33	82	1,6	18,13	2,82	0,0	989,50	-0,46	2,82	17,79	5,09	4,7	0,00	0,0
2010-11-04 18:30	270	33	81	2,4	18,13	2,92	0,0	989,50	-0,54	1,27	17,79	5,12	6,0	1,20	0,0
2010-11-04 19:00	328	33	82	3,3	18,03	2,82	0,0	989,50	-0,46	-1,08	17,69	5,09	7,0	2,40	0,0
2010-11-04 19:30	239	33	83	2,8	17,93	2,72	0,0	989,50	-0,39	-0,07	17,59	5,07	10,8	1,20	0,0

Datum	Vindrikt	Fukt inne	Fukt ute	Vindhast	Temp in	Temp ute	Nb. Mån	Tryck	Dagpp	Kyleffekt	Vix inne	Vix ute	Vindby	Korr lufttryck	Nederb./dygn
	°	Rh%	Rh%	m/s	°C	°C	mm	Mbar	°C	°C	°C	°C	m/s		mm
2010-11-04 20:00	245	33	82	2,2	17,93	2,62	0,0	989,50	-0,66	2,62	17,59	4,89	5,2	0,00	0,0
2010-11-04 20:30	282	33	82	0,0	17,93	2,72	0,0	990,50	-0,56	2,72	17,59	4,99	4,7	0,00	0,0
2010-11-04 21:00	274	33	83	1,4	17,93	2,72	0,0	990,50	-0,39	2,72	17,59	5,07	4,7	0,00	0,0
2010-11-04 21:30	330	33	84	3,0	17,93	2,72	0,0	990,50	-0,22	-0,07	17,59	5,14	9,8	0,00	0,0
2010-11-04 22:00	269	33	83	2,6	17,93	2,72	0,0	990,50	-0,39	1,06	17,59	5,07	5,0	0,00	0,0
2010-11-04 22:30	324	33	83	2,6	17,93	2,62	0,0	991,50	-0,49	0,95	17,59	4,97	5,2	0,00	0,0
2010-11-04 23:00	316	33	85	4,5	17,93	2,62	0,0	991,50	-0,15	-4,63	17,59	5,12	5,0	0,00	0,0
2010-11-04 23:30	329	33	86	5,0	17,93	2,62	0,0	991,50	0,02	-5,24	17,59	5,20	5,2	0,00	0,0
2010-11-05 00:00	336	33	86	3,0	17,93	2,62	0,0	991,50	0,02	-0,18	17,59	5,20	5,2	0,00	0,0
2010-11-05 00:30	282	33	86	2,0	17,93	2,72	0,0	991,50	0,12	2,72	17,59	5,30	5,0	0,00	0,0
2010-11-05 01:00	257	33	85	2,2	17,93	2,72	0,0	991,50	-0,05	2,72	17,59	5,22	4,5	0,00	0,0
2010-11-05 01:30	312	33	87	3,9	18,03	2,72	0,0	991,50	0,29	-2,32	17,69	5,37	4,9	0,00	0,0
2010-11-05 02:00	318	33	89	3,0	18,13	2,72	0,0	991,50	0,61	-0,07	17,79	5,53	4,7	0,00	0,0
2010-11-05 02:30	320	33	90	2,0	18,13	2,62	0,0	991,50	0,67	2,62	17,79	5,51	5,8	0,00	0,0
2010-11-05 03:00	317	33	92	3,7	18,13	2,42	0,0	991,50	0,79	-2,67	17,79	5,47	5,4	0,00	0,0
2010-11-05 03:30	322	33	93	3,1	18,13	2,42	0,0	991,50	0,95	-0,40	17,79	5,55	4,7	0,00	0,0
2010-11-05 04:00	331	33	95	3,1	18,23	2,22	0,0	991,50	1,05	-0,61	17,89	5,52	4,5	0,00	0,0
2010-11-05 04:30	320	33	96	2,8	18,13	1,92	0,0	991,50	0,90	-0,94	17,79	5,30	4,7	0,00	0,0
2010-11-05 05:00	325	33	98	2,4	18,13	1,92	0,0	992,50	1,20	0,21	17,79	5,47	4,1	0,00	0,0
2010-11-05 05:30	329	33	97	1,8	18,23	1,92	0,0	992,50	1,05	1,92	17,89	5,39	4,1	0,00	0,0
2010-11-05 06:00	331	33	97	0,0	18,23	1,72	0,0	992,50	0,85	1,72	17,89	5,19	3,7	0,00	0,0
2010-11-05 06:30	313	33	98	2,0	18,23	1,62	0,0	992,50	0,90	1,62	17,89	5,17	5,0	0,00	0,0
2010-11-05 07:00	351	33	98	3,0	18,23	1,62	0,0	992,50	0,90	-1,27	17,89	5,17	4,3	0,00	0,0
2010-11-05 07:30	317	33	99	0,0	18,23	1,52	0,0	992,50	0,95	1,52	17,89	5,16	5,8	0,00	0,0
2010-11-05 08:00	338	33	100	0,0	18,23	1,42	0,0	993,50	0,99	1,42	17,89	5,15	2,8	0,00	0,0
2010-11-05 08:30	337	33	100	0,0	18,23	1,42	0,0	993,50	0,99	1,42	17,89	5,15	1,2	0,00	0,0
2010-11-05 09:00	318	33	100	0,0	18,33	1,62	0,0	993,50	1,19	1,62	17,99	5,35	1,8	0,00	0,0
2010-11-05 09:30	342	33	99	0,0	18,43	1,72	0,0	994,50	1,15	1,72	18,09	5,36	1,8	0,00	0,0
2010-11-05 10:00	315	33	98	0,0	18,43	1,92	0,0	994,50	1,20	1,92	18,09	5,47	2,8	0,00	0,0
2010-11-05 10:30	300	33	97	0,0	18,53	2,12	0,0	994,50	1,25	2,12	18,19	5,59	2,2	0,00	0,0
2010-11-05 11:00	295	33	97	0,0	18,53	2,12	0,0	994,50	1,25	2,12	18,19	5,59	2,2	0,00	0,0
2010-11-05 11:30	292	33	99	0,0	18,43	2,02	0,0	995,50	1,45	2,02	18,09	5,66	3,1	0,00	0,0
2010-11-05 12:00	333	33	100	1,2	18,33	2,02	0,0	995,50	1,59	2,02	17,99	5,75	2,6	0,00	0,0
2010-11-05 12:30	340	33	100	0,0	18,33	2,12	0,0	995,50	1,69	2,12	17,99	5,85	2,0	0,00	0,0
2010-11-05 13:00	323	33	100	0,0	18,33	2,22	0,0	995,50	1,79	2,22	17,99	5,95	2,4	1,20	0,0
2010-11-05 13:30	310	33	100	0,0	18,33	2,32	0,0	995,50	1,89	2,32	17,99	6,05	2,4	1,20	0,0
2010-11-05 14:00	336	33	99	1,6	18,43	2,32	0,0	995,50	1,74	2,32	18,09	5,96	2,4	0,00	0,0
2010-11-05 14:30	351	33	98	0,0	18,43	2,32	0,0	995,50	1,60	2,32	18,09	5,87	2,2	0,00	0,0
2010-11-05 15:00	356	33	98	1,4	18,43	2,02	0,0	996,50	1,30	2,02	18,09	5,57	2,6	0,00	0,0
2010-11-05 15:30	334	33	98	0,0	18,43	1,92	0,0	996,50	1,20	1,92	18,09	5,47	2,6	0,00	0,0
2010-11-05 16:00	351	33	99	0,0	18,43	1,72	0,0	996,50	1,15	1,72	18,09	5,36	1,8	0,00	0,0
2010-11-05 16:30	10	33	100	0,0	18,43	1,32	0,0	997,50	0,89	1,32	18,09	5,05	5,4	1,80	0,0
2010-11-05 17:00	325	33	100	0,0	18,43	1,02	0,0	997,50	0,59	1,02	18,09	4,75	2,2	1,80	0,0
2010-11-05 17:30	333	33	98	0,0	18,43	1,02	0,0	998,51	0,30	1,02	18,09	4,57	2,8	0,00	0,0
2010-11-05 18:00	310	33	88	0,0	18,43	1,02	0,0	998,51	-1,22	1,02	18,09	3,75	2,8	0,00	0,0
2010-11-05 18:30	341	33	81	1,6	18,43	0,72	0,0	998,51	-2,68	0,72	18,09	2,92	3,1	0,00	0,0



Datum	Vindrikt	Fukt inne	Fukt ute	Vindhast	Temp in	Temp ute	Nb. Mån	Tryck	Dagpp	Kyleffekt	Vix inne	Vix ute	Vindby	Korr lufttryck	Nederb./dygn
	°	Rh%	Rh%	m/s	°C	°C	mm	Mbar	°C	°C	°C	°C	m/s		mm
2010-11-05 19:00	307	33	77	2,2	18,43	0,61	0,0	998,51	-3,48	0,61	18,09	2,53	3,1	1,20	0,0
2010-11-05 19:30	339	33	77	0,0	18,43	0,21	0,0	999,51	-3,87	0,21	18,09	2,13	3,1	1,20	0,0
2010-11-05 20:00	300	33	81	0,0	18,43	-0,39	0,0	999,51	-3,75	-0,39	18,09	1,82	2,0	0,00	0,0
2010-11-05 20:30	297	33	86	1,2	18,43	-0,89	0,0	999,51	-3,41	-0,89	18,09	1,69	3,1	0,00	0,0
2010-11-05 21:00	332	33	89	1,8	18,33	-1,49	0,0	999,51	-3,52	-1,49	17,99	1,33	2,8	0,60	0,0
2010-11-05 21:30	325	33	90	0,0	18,23	-1,69	0,0	999,51	-3,56	-1,69	17,89	1,21	2,8	0,60	0,0
2010-11-05 22:00	281	33	90	0,0	18,23	-1,49	0,0	999,51	-3,37	-1,49	17,89	1,41	1,6	0,00	0,0
2010-11-05 22:30	262	33	90	0,0	18,23	-1,59	0,0	999,51	-3,47	-1,59	17,89	1,31	0,0	0,00	0,0
2010-11-05 23:00	271	33	92	1,4	18,23	-1,59	0,0	999,51	-3,16	-1,59	17,89	1,47	3,3	0,00	0,0
2010-11-05 23:30	323	33	94	1,2	18,23	-1,79	0,0	999,51	-3,06	-1,79	17,89	1,43	2,8	0,00	0,0
2010-11-06 00:00	296	33	93	0,0	18,23	-2,19	0,0	999,51	-3,61	-2,19	17,89	0,95	2,8	0,00	0,0
2010-11-06 00:30	316	33	93	0,0	18,23	-2,29	0,0	998,51	-3,70	-2,29	17,89	0,85	1,6	0,00	0,0
2010-11-06 01:00	321	33	94	0,0	18,33	-2,39	0,0	998,51	-3,66	-2,39	17,99	0,83	2,8	0,00	0,0
2010-11-06 01:30	326	33	96	1,6	18,43	-1,99	0,0	998,51	-2,97	-1,99	18,09	1,40	2,8	0,00	0,0
2010-11-06 02:00	302	33	93	1,6	18,43	-1,69	0,0	998,51	-3,11	-1,69	18,09	1,45	3,3	0,00	0,0
2010-11-06 02:30	304	33	92	1,2	18,43	-1,79	0,0	998,51	-3,36	-1,79	18,09	1,27	3,7	0,00	0,0
2010-11-06 03:00	317	33	93	1,4	18,43	-1,79	0,0	998,51	-3,21	-1,79	18,09	1,35	2,8	0,00	0,0
2010-11-06 03:30	328	33	92	2,8	18,43	-1,59	0,0	997,50	-3,16	-4,77	18,09	1,47	4,3	0,00	0,0
2010-11-06 04:00	315	33	91	1,4	18,33	-1,49	0,0	997,50	-3,21	-1,49	17,99	1,49	4,3	0,00	0,0
2010-11-06 04:30	329	33	90	1,8	18,33	-1,39	0,0	997,50	-3,27	-1,39	17,99	1,51	4,3	0,00	0,0
2010-11-06 05:00	275	33	92	2,6	18,23	-1,09	0,0	997,50	-2,67	-2,95	17,89	1,97	4,5	0,00	0,0
2010-11-06 05:30	316	33	88	3,0	18,13	-1,19	0,0	997,50	-3,38	-4,33	17,79	1,55	4,7	0,00	0,0
2010-11-06 06:00	330	33	89	1,8	18,03	-1,59	0,0	997,50	-3,62	-1,59	17,69	1,23	4,5	0,00	0,0
2010-11-06 06:30	324	33	87	2,0	17,93	-1,49	0,0	997,50	-3,84	-1,49	17,59	1,17	8,9	0,00	0,0
2010-11-06 07:00	336	33	88	2,0	18,03	-1,99	0,0	997,50	-4,17	-1,99	17,69	0,75	4,9	0,00	0,0
2010-11-06 07:30	298	33	91	0,0	18,03	-2,09	0,0	997,50	-3,81	-2,09	17,69	0,89	4,1	0,00	0,0
2010-11-06 08:00	328	33	88	2,4	18,03	-1,79	0,0	997,50	-3,97	-3,69	17,69	0,95	4,3	0,00	0,0
2010-11-06 08:30	298	33	83	2,4	17,93	-1,49	0,0	997,50	-4,49	-3,38	17,59	0,86	6,6	0,00	0,0
2010-11-06 09:00	301	33	82	2,6	17,93	-1,39	0,0	997,50	-4,56	-3,27	17,59	0,89	4,5	0,00	0,0
2010-11-06 09:30	336	33	84	4,7	17,83	-0,99	0,0	997,50	-3,83	-9,10	17,49	1,44	5,0	0,00	0,0
2010-11-06 10:00	318	33	82	2,6	17,73	-0,59	0,0	996,50	-3,78	-2,43	17,39	1,69	6,9	0,00	0,0
2010-11-06 10:30	313	33	79	3,9	17,63	-0,29	0,0	996,50	-4,00	-5,82	17,29	1,77	6,6	0,00	0,0
2010-11-06 11:00	323	33	78	2,0	17,63	0,21	0,0	996,50	-3,69	0,21	17,29	2,20	6,9	0,00	0,0
2010-11-06 11:30	199	33	75	2,6	17,63	0,11	0,0	997,50	-4,33	-1,69	17,29	1,89	8,1	0,00	0,0
2010-11-06 12:00	314	33	74	5,0	17,53	0,21	0,0	997,50	-4,42	-8,27	17,19	1,92	7,1	0,00	0,0
2010-11-06 12:30	345	33	76	5,4	17,53	0,21	0,0	996,50	-4,05	-8,92	17,19	2,06	6,9	0,00	0,0
2010-11-06 13:00	324	33	75	2,6	17,43	0,31	0,0	997,50	-4,14	-1,48	17,09	2,09	7,7	0,00	0,0
2010-11-06 13:30	329	33	70	2,8	17,33	0,51	0,0	997,50	-4,90	-2,47	16,99	1,96	7,3	0,00	0,0
2010-11-06 14:00	295	33	72	3,1	17,33	0,11	0,0	997,50	-4,90	-2,91	16,99	1,69	6,0	1,20	0,0
2010-11-06 14:30	332	33	73	3,9	17,23	0,11	0,0	997,50	-4,71	-5,35	16,89	1,76	6,8	3,00	0,0
2010-11-06 15:00	356	33	72	2,8	17,23	-0,29	0,0	996,50	-5,28	-3,35	16,89	1,29	6,6	1,80	0,0
2010-11-06 15:30	314	33	81	2,0	17,23	-0,89	0,0	996,50	-4,24	-0,89	16,89	1,32	5,4	1,20	0,0
2010-11-06 16:00	339	33	81	2,8	17,23	-0,99	0,0	996,50	-4,33	-4,11	16,89	1,22	5,0	1,20	0,0
2010-11-06 16:30	301	33	79	3,3	17,23	-1,49	0,0	996,50	-5,16	-5,94	16,89	0,57	4,5	1,20	0,0
2010-11-06 17:00	279	33	81	3,0	17,23	-1,89	0,0	996,50	-5,21	-5,09	16,89	0,32	10,9	4,80	0,0
2010-11-06 17:30	320	33	83	1,8	17,33	-1,99	0,0	996,50	-4,97	-1,99	16,99	0,36	5,2	3,60	0,0

Datum	Vindrikt	Fukt inne	Fukt ute	Vindhast	Temp in	Temp ute	Nb. Mån	Tryck	Dagpp	Kyleffekt	Vix inne	Vix ute	Vindby	Korr lufttryck	Nederb./dygn
	°	Rh%	Rh%	m/s	°C	°C	mm	Mbar	°C	°C	°C	°C	m/s		mm
2010-11-06 18:00	319	33	84	1,8	17,33	-2,09	0,0	996,50	-4,91	-2,09	16,99	0,34	5,2	0,00	0,0
2010-11-06 18:30	351	33	84	2,6	17,43	-2,09	0,0	996,50	-4,91	-4,01	17,09	0,34	4,9	0,00	0,0
2010-11-06 19:00	337	33	84	3,3	17,33	-2,19	0,0	996,50	-5,01	-6,73	16,99	0,24	4,9	0,00	0,0
2010-11-06 19:30	329	32	85	3,9	17,23	-2,19	0,0	995,50	-4,84	-8,04	16,85	0,31	4,9	0,00	0,0
2010-11-06 20:00	328	32	84	1,8	17,13	-2,19	0,0	995,50	-5,01	-2,19	16,75	0,24	5,6	0,00	0,0
2010-11-06 20:30	319	32	83	4,3	17,13	-2,29	0,0	995,50	-5,27	-9,46	16,75	0,06	4,3	0,00	0,0
2010-11-06 21:00	243	32	84	3,1	17,03	-2,29	0,0	995,50	-5,10	-5,53	16,65	0,14	4,9	0,60	0,0
2010-11-06 21:30	295	32	84	2,0	17,03	-2,49	0,0	995,50	-5,30	-2,49	16,65	-0,06	4,3	0,60	0,0
2010-11-06 22:00	320	32	84	1,8	17,03	-2,69	0,0	995,50	-5,49	-2,69	16,65	-0,26	4,3	0,60	0,0
2010-11-06 22:30	321	32	84	1,4	17,03	-2,89	0,0	995,50	-5,69	-2,89	16,65	-0,46	4,1	1,80	0,0
2010-11-06 23:00	261	32	85	1,6	17,23	-3,09	0,0	995,50	-5,72	-3,09	16,85	-0,59	3,5	1,20	0,0
2010-11-06 23:30	324	33	87	0,0	17,33	-3,29	0,0	995,50	-5,60	-3,29	16,99	-0,63	2,4	0,00	0,0
2010-11-07 00:00	335	33	89	2,0	17,53	-3,29	0,0	994,50	-5,29	-3,29	17,19	-0,48	3,3	0,00	0,0
2010-11-07 00:30	294	32	88	2,4	17,63	-3,59	0,0	994,50	-5,74	-5,59	17,25	-0,86	3,0	0,00	0,0
2010-11-07 01:00	283	32	90	0,0	17,63	-3,59	0,0	994,50	-5,44	-3,59	17,25	-0,70	3,7	0,00	0,0
2010-11-07 01:30	338	32	91	0,0	17,73	-3,89	0,0	994,50	-5,58	-3,89	17,35	-0,92	2,6	0,00	0,0
2010-11-07 02:00	332	33	91	0,0	17,83	-4,09	0,0	994,50	-5,78	-4,09	17,49	-1,12	2,4	0,00	0,0
2010-11-07 02:30	317	33	92	0,0	17,83	-4,49	0,0	994,50	-6,03	-4,49	17,49	-1,44	1,2	0,00	0,0
2010-11-07 03:00	327	33	95	2,4	17,93	-4,09	0,0	994,50	-5,20	-6,12	17,59	-0,79	2,8	0,00	0,0
2010-11-07 03:30	256	33	100	1,2	17,93	-3,49	0,0	994,50	-3,90	-3,49	17,59	0,24	3,7	0,00	0,0
2010-11-07 04:00	311	32	100	1,2	17,83	-3,59	0,0	993,50	-4,00	-3,59	17,45	0,14	3,3	0,00	0,0
2010-11-07 04:30	331	32	98	3,1	17,83	-3,79	0,0	993,50	-4,47	-7,17	17,45	-0,23	3,7	0,00	0,0
2010-11-07 05:00	314	32	94	1,8	17,83	-3,89	0,0	993,50	-5,14	-3,89	17,45	-0,67	3,9	0,00	0,0
2010-11-07 05:30	276	32	93	1,6	17,83	-3,69	0,0	992,50	-5,09	-3,69	17,45	-0,55	3,7	0,00	0,0
2010-11-07 06:00	248	32	93	2,6	17,73	-3,59	0,0	992,50	-4,99	-5,59	17,35	-0,45	3,3	0,00	0,0
2010-11-07 06:30	322	32	98	3,0	17,53	-3,19	0,0	992,50	-3,88	-6,51	17,15	0,37	5,6	0,00	0,0
2010-11-07 07:00	316	32	96	3,1	17,43	-2,79	0,0	992,50	-3,76	-6,08	17,05	0,60	5,2	0,00	0,0
2010-11-07 07:30	351	32	98	3,9	17,33	-2,69	0,0	993,50	-3,38	-8,62	16,95	0,87	6,0	0,00	0,0
2010-11-07 08:00	311	32	96	3,3	17,33	-2,59	0,0	993,50	-3,56	-7,18	16,95	0,80	6,8	0,00	0,0
2010-11-07 08:30	308	32	95	2,8	17,33	-2,69	0,0	993,50	-3,81	-5,97	16,95	0,61	5,4	0,00	0,0
2010-11-07 09:00	331	32	95	3,3	17,43	-2,89	0,0	993,50	-4,01	-7,52	17,05	0,41	5,0	0,00	0,0
2010-11-07 09:30	351	32	91	3,5	17,33	-2,69	0,0	993,50	-4,40	-7,29	16,95	0,29	7,5	0,60	0,0
2010-11-07 10:00	14	32	89	2,2	17,43	-2,69	0,0	994,50	-4,70	-2,69	17,05	0,13	5,6	0,60	0,0
2010-11-07 10:30	330	32	86	1,2	17,53	-2,59	0,0	994,50	-5,07	-2,59	17,15	-0,01	4,5	0,00	0,0
2010-11-07 11:00	312	32	84	2,4	17,53	-2,29	0,0	994,50	-5,10	-4,22	17,15	0,14	4,7	0,00	0,0
2010-11-07 11:30	329	32	80	2,8	17,53	-1,99	0,0	994,50	-5,48	-5,20	17,15	0,14	6,0	0,00	0,0
2010-11-07 12:00	322	32	78	2,0	17,53	-1,99	0,0	994,50	-5,82	-1,99	17,15	-0,00	5,6	0,00	0,0
2010-11-07 12:30	305	32	75	2,4	17,63	-1,79	0,0	994,50	-6,16	-3,69	17,25	-0,01	6,6	0,00	0,0
2010-11-07 13:00	317	32	78	3,9	17,63	-1,59	0,0	994,50	-5,44	-7,34	17,25	0,40	5,0	0,00	0,0
2010-11-07 13:30	331	31	77	2,6	17,53	-1,89	0,0	994,50	-5,90	-3,80	17,12	0,03	6,0	0,00	0,0
2010-11-07 14:00	329	32	75	2,2	17,43	-1,79	0,0	994,50	-6,16	-1,79	17,05	-0,01	6,0	0,00	0,0
2010-11-07 14:30	345	31	74	3,7	17,33	-1,99	0,0	995,50	-6,54	-7,80	16,92	-0,28	6,2	0,00	0,0
2010-11-07 15:00	323	31	76	2,2	17,23	-2,49	0,0	995,50	-6,66	-2,49	16,82	-0,64	5,4	0,00	0,0
2010-11-07 15:30	329	31	76	2,4	17,23	-2,99	0,0	995,50	-7,14	-4,96	16,82	-1,14	6,8	0,00	0,0
2010-11-07 16:00	325	31	78	2,0	17,13	-3,39	0,0	995,50	-7,18	-3,39	16,72	-1,40	4,7	0,00	0,0
2010-11-07 16:30	319	31	80	2,2	17,23	-3,59	0,0	995,50	-7,03	-3,59	16,82	-1,46	4,7	0,00	0,0

Datum	Vindrikt	Fukt inne	Fukt ute	Vindhast	Temp in	Temp ute	Nb. Mån	Tryck	Dagpp	Kyleffekt	Vix inne	Vix ute	Vindby	Korr lufttryck	Nederb./dygn
	°	Rh%	Rh%	m/s	°C	°C	mm	Mbar	°C	°C	°C	°C	m/s		mm
2010-11-07 17:00	346	31	81	1,6	17,23	-3,99	0,0	995,50	-7,25	-3,99	16,82	-1,79	4,3	0,00	0,0
2010-11-07 17:30	324	31	84	2,6	17,43	-4,19	0,0	995,50	-6,96	-6,23	17,02	-1,76	4,1	0,00	0,0
2010-11-07 18:00	327	31	84	2,2	17,63	-4,39	0,0	995,50	-7,16	-4,39	17,22	-1,96	4,1	0,00	0,0
2010-11-07 18:30	331	31	86	2,6	17,63	-4,49	0,0	995,50	-6,94	-6,54	17,22	-1,91	3,3	0,00	0,0
2010-11-07 19:00	322	31	86	1,8	17,63	-4,89	0,0	996,50	-7,33	-4,89	17,22	-2,31	3,3	0,00	0,0
2010-11-07 19:30	330	32	89	1,8	17,53	-5,09	0,0	996,50	-7,07	-5,09	17,15	-2,28	3,0	0,00	0,0
2010-11-07 20:00	328	32	89	1,4	17,53	-5,79	0,0	996,50	-7,75	-5,79	17,15	-2,98	2,8	0,00	0,0
2010-11-07 20:30	330	32	90	0,0	17,43	-6,19	0,0	996,50	-8,00	-6,19	17,05	-3,30	1,8	0,00	0,0
2010-11-07 21:00	327	32	92	1,4	17,33	-6,29	0,0	996,50	-7,81	-6,29	16,95	-3,24	1,8	1,20	0,0
2010-11-07 21:30	325	32	94	0,0	17,43	-6,39	0,0	996,50	-7,62	-6,39	17,05	-3,17	1,8	1,20	0,0
2010-11-07 22:00	325	32	95	0,0	17,63	-6,69	0,0	997,50	-7,77	-6,69	17,25	-3,39	1,8	0,00	0,0
2010-11-07 22:30	323	32	97	0,0	17,93	-6,79	0,0	997,50	-7,59	-6,79	17,55	-3,32	2,4	3,00	0,0
2010-11-07 23:00	351	32	100	1,4	18,03	-6,59	0,0	997,50	-6,99	-6,59	17,65	-2,86	2,4	3,00	0,0
2010-11-07 23:30	322	32	100	0,0	17,93	-6,79	0,0	997,50	-7,19	-6,79	17,55	-3,06	2,6	0,00	0,0
2010-11-08 00:00	324	32	100	1,2	17,83	-6,49	0,0	997,50	-6,89	-6,49	17,45	-2,76	2,6	0,00	0,0
2010-11-08 00:30	333	31	100	0,0	17,63	-6,39	0,0	997,50	-6,79	-6,39	17,22	-2,66	3,1	0,00	0,0
2010-11-08 01:00	327	32	100	0,0	17,43	-6,49	0,0	997,50	-6,89	-6,49	17,05	-2,76	2,6	0,00	0,0
2010-11-08 01:30	344	32	100	0,0	17,43	-6,69	0,0	998,51	-7,09	-6,69	17,05	-2,96	1,8	0,00	0,0
2010-11-08 02:00	344	31	100	0,0	17,63	-7,19	0,0	998,51	-7,59	-7,19	17,22	-3,46	1,2	0,00	0,0
2010-11-08 02:30	351	32	100	0,0	17,83	-7,59	0,0	998,51	-7,99	-7,59	17,45	-3,86	1,6	0,00	0,0
2010-11-08 03:00	340	32	100	0,0	17,93	-7,19	0,0	998,51	-7,59	-7,19	17,55	-3,46	1,6	0,00	0,0
2010-11-08 03:30	340	32	100	0,0	17,93	-7,59	0,0	998,51	-7,99	-7,59	17,55	-3,86	0,0	0,00	0,0
2010-11-08 04:00	341	31	100	1,4	17,83	-7,89	0,0	998,51	-8,29	-7,89	17,42	-4,16	1,4	0,00	0,0
2010-11-08 04:30	342	31	100	0,0	17,73	-6,99	0,0	998,51	-7,39	-6,99	17,32	-3,26	1,8	0,00	0,0
2010-11-08 05:00	356	31	100	0,0	17,73	-7,19	0,0	998,51	-7,59	-7,19	17,32	-3,46	1,6	0,00	0,0
2010-11-08 05:30	356	32	100	0,0	17,73	-7,49	0,0	998,51	-7,89	-7,49	17,35	-3,76	0,0	0,00	0,0
2010-11-08 06:00	356	32	100	1,2	17,83	-7,19	0,0	998,51	-7,59	-7,19	17,45	-3,46	2,4	0,00	0,0
2010-11-08 06:30	356	32	97	0,0	17,93	-7,69	0,0	999,51	-8,49	-7,69	17,55	-4,22	1,4	0,00	0,0
2010-11-08 07:00	0	32	96	0,0	17,93	-7,89	0,0	999,51	-8,83	-7,89	17,55	-4,51	2,0	0,60	0,0
2010-11-08 07:30	0	32	96	0,0	18,03	-7,69	0,0	999,51	-8,63	-7,69	17,65	-4,31	1,6	0,60	0,0
2010-11-08 08:00	0	32	92	0,0	18,03	-9,29	0,0	999,51	-10,77	-9,29	17,65	-6,24	0,0	0,00	0,0
2010-11-08 08:30	0	32	92	0,0	18,03	-9,59	0,0	1000,51	-11,07	-9,59	17,65	-6,54	0,0	0,60	0,0
2010-11-08 09:00	0	32	94	0,0	18,03	-9,49	0,0	1000,51	-10,69	-9,49	17,65	-6,28	0,0	0,60	0,0
2010-11-08 09:30	33	32	95	0,0	18,03	-9,19	0,0	1000,51	-10,25	-9,19	17,65	-5,89	0,0	0,00	0,0
2010-11-08 10:00	33	32	95	0,0	17,93	-8,49	0,0	1000,51	-9,56	-8,49	17,55	-5,19	1,6	0,00	0,0
2010-11-08 10:30	33	32	97	0,0	17,93	-7,79	0,0	1000,51	-8,59	-7,79	17,55	-4,32	0,0	0,00	0,0
2010-11-08 11:00	32	32	98	0,0	17,93	-7,39	0,0	1000,51	-8,06	-7,39	17,55	-3,84	1,2	0,00	0,0
2010-11-08 11:30	122	32	100	1,8	17,83	-6,59	0,0	1001,51	-6,99	-6,59	17,45	-2,86	2,2	0,00	0,0
2010-11-08 12:00	122	32	100	0,0	17,73	-6,59	0,0	1001,51	-6,99	-6,59	17,35	-2,86	2,0	0,00	0,0
2010-11-08 12:30	122	32	100	0,0	17,73	-6,29	0,0	1001,51	-6,69	-6,29	17,35	-2,56	0,0	0,00	0,0
2010-11-08 13:00	173	31	100	0,0	17,53	-5,89	0,0	1001,51	-6,29	-5,89	17,12	-2,16	0,0	0,00	0,0
2010-11-08 13:30	173	32	100	0,0	17,43	-5,79	0,0	1001,51	-6,19	-5,79	17,05	-2,06	0,0	0,00	0,0
2010-11-08 14:00	173	32	100	0,0	17,33	-5,89	0,0	1001,51	-6,29	-5,89	16,95	-2,16	1,4	1,20	0,0
2010-11-08 14:30	173	32	100	0,0	17,23	-6,09	0,0	1001,51	-6,49	-6,09	16,85	-2,36	0,0	1,20	0,0
2010-11-08 15:00	173	32	100	0,0	17,23	-6,39	0,0	1001,51	-6,79	-6,39	16,85	-2,66	0,0	0,00	0,0
2010-11-08 15:30	173	32	98	0,0	17,13	-7,59	0,0	1001,51	-8,25	-7,59	16,75	-4,04	0,0	0,00	0,0

Datum	Vindrikt	Fukt inne	Fukt ute	Vindhast	Temp in	Temp ute	Nb. Mån	Tryck	Daggp	Kyleffekt	Vix inne	Vix ute	Vindby	Korr lufttryck	Nederb./dygn
	°	Rh%	Rh%	m/s	°C	°C	mm	Mbar	°C	°C	°C	°C	m/s		mm
2010-11-08 16:00	163	32	95	0,0	17,03	-8,49	0,0	1001,51	-9,56	-8,49	16,65	-5,19	1,0	3,00	0,0
2010-11-08 16:30	153	32	95	0,0	17,03	-8,99	0,0	1001,51	-10,05	-8,99	16,65	-5,69	1,2	3,60	0,0
2010-11-08 17:00	111	32	97	0,0	17,03	-8,69	0,0	1001,51	-9,48	-8,69	16,65	-5,22	1,6	1,80	0,0
2010-11-08 17:30	111	32	96	0,0	17,13	-9,29	0,0	1001,51	-10,22	-9,29	16,75	-5,91	0,0	0,00	0,0
2010-11-08 18:00	109	32	95	0,0	17,33	-9,39	0,0	1002,51	-10,45	-9,39	16,95	-6,09	1,2	0,00	0,0
2010-11-08 18:30	95	32	96	1,2	17,53	-9,49	0,0	1002,51	-10,41	-9,49	17,15	-6,11	1,6	0,00	0,0
2010-11-08 19:00	95	32	98	0,0	17,73	-9,29	0,0	1002,51	-9,95	-9,29	17,35	-5,74	1,8	0,00	0,0
2010-11-08 19:30	98	32	99	0,0	17,73	-9,09	0,0	1002,51	-9,61	-9,09	17,35	-5,45	1,4	0,00	0,0
2010-11-08 20:00	101	32	100	0,0	17,73	-8,99	0,0	1002,51	-9,38	-8,99	17,35	-5,26	0,0	0,00	0,0
2010-11-08 20:30	101	32	99	0,0	17,73	-9,09	0,0	1002,51	-9,61	-9,09	17,35	-5,45	1,4	0,00	0,0
2010-11-08 21:00	90	32	100	0,0	17,73	-8,99	0,0	1002,51	-9,38	-8,99	17,35	-5,26	1,4	0,00	0,0
2010-11-08 21:30	86	32	100	0,0	17,63	-9,09	0,0	1003,51	-9,48	-9,09	17,25	-5,36	1,6	0,00	0,0
2010-11-08 22:00	83	32	100	0,0	17,63	-9,09	0,0	1003,51	-9,48	-9,09	17,25	-5,36	1,6	0,00	0,0
2010-11-08 22:30	60	32	100	0,0	17,73	-8,59	0,0	1003,51	-8,98	-8,59	17,35	-4,86	2,4	0,00	0,0
2010-11-08 23:00	79	32	100	0,0	17,83	-8,49	0,0	1003,51	-8,88	-8,49	17,45	-4,76	2,2	0,00	0,0
2010-11-08 23:30	78	32	100	0,0	17,93	-8,29	0,0	1003,51	-8,68	-8,29	17,55	-4,56	1,8	0,00	0,0
2010-11-09 00:00	83	32	100	0,0	18,03	-9,29	0,0	1003,51	-9,68	-9,29	17,65	-5,56	1,4	0,00	0,0
2010-11-09 00:30	84	32	99	0,0	18,03	-10,09	0,0	1003,51	-10,61	-10,09	17,65	-6,45	0,0	0,00	0,0
2010-11-09 01:00	75	32	99	0,0	17,93	-10,19	0,0	1003,51	-10,71	-10,19	17,55	-6,55	0,0	0,00	0,0
2010-11-09 01:30	79	32	99	0,0	17,83	-10,70	0,0	1003,51	-11,21	-10,70	17,45	-7,05	0,0	1,80	0,0
2010-11-09 02:00	145	32	99	0,0	17,83	-10,49	0,0	1003,51	-11,01	-10,49	17,45	-6,85	1,2	1,80	0,0
2010-11-09 02:30	149	32	99	0,0	17,93	-10,70	0,0	1003,51	-11,21	-10,70	17,55	-7,05	1,2	0,00	0,0
2010-11-09 03:00	154	32	99	0,0	18,03	-11,50	0,0	1003,51	-12,01	-11,50	17,65	-7,85	1,6	0,00	0,0
2010-11-09 03:30	176	32	99	0,0	18,13	-11,90	0,0	1003,51	-12,40	-11,90	17,75	-8,25	1,4	0,00	0,0
2010-11-09 04:00	176	32	99	0,0	18,23	-11,90	0,0	1003,51	-12,40	-11,90	17,85	-8,25	1,2	0,00	0,0
2010-11-09 04:30	176	32	99	0,0	18,23	-12,10	0,0	1003,51	-12,60	-12,10	17,85	-8,45	1,2	0,00	0,0
2010-11-09 05:00	147	32	99	0,0	18,23	-12,20	0,0	1003,51	-12,70	-12,20	17,85	-8,55	1,6	0,00	0,0
2010-11-09 05:30	176	32	99	0,0	18,13	-12,20	0,0	1003,51	-12,70	-12,20	17,75	-8,55	2,0	0,00	0,0
2010-11-09 06:00	176	32	99	0,0	18,13	-12,40	0,0	1003,51	-12,90	-12,40	17,75	-8,75	1,6	1,20	0,0
2010-11-09 06:30	176	32	99	0,0	18,13	-12,20	0,0	1003,51	-12,70	-12,20	17,75	-8,55	2,0	1,20	0,0
2010-11-09 07:00	176	32	99	0,0	18,23	-12,20	0,0	1004,51	-12,70	-12,20	17,85	-8,55	1,2	0,00	0,0
2010-11-09 07:30	176	32	99	0,0	18,23	-12,20	0,0	1004,51	-12,70	-12,20	17,85	-8,55	1,2	0,60	0,0
2010-11-09 08:00	176	32	99	0,0	18,13	-12,50	0,0	1004,51	-13,00	-12,50	17,75	-8,85	0,0	3,00	0,0
2010-11-09 08:30	176	32	99	0,0	18,13	-12,20	0,0	1005,51	-12,70	-12,20	17,75	-8,55	0,0	2,40	0,0
2010-11-09 09:00	176	32	99	0,0	18,13	-11,60	0,0	1005,51	-12,11	-11,60	17,75	-7,95	1,2	0,60	0,0
2010-11-09 09:30	176	32	99	0,0	18,13	-10,80	0,0	1005,51	-11,31	-10,80	17,75	-7,15	1,2	0,60	0,0
2010-11-09 10:00	176	32	99	0,0	18,23	-10,19	0,0	1005,51	-10,71	-10,19	17,85	-6,55	1,2	0,00	0,0
2010-11-09 10:30	176	31	100	0,0	18,23	-9,79	0,0	1005,51	-10,18	-9,79	17,82	-6,06	1,2	0,60	0,0
2010-11-09 11:00	176	31	100	0,0	18,23	-9,49	0,0	1005,51	-9,88	-9,49	17,82	-5,76	1,6	0,60	0,0
2010-11-09 11:30	176	31	100	0,0	18,23	-9,09	0,0	1005,51	-9,48	-9,09	17,82	-5,36	1,8	0,00	0,0
2010-11-09 12:00	176	31	100	0,0	18,23	-8,49	0,0	1005,51	-8,88	-8,49	17,82	-4,76	4,5	1,20	0,0
2010-11-09 12:30	6	31	100	1,8	18,13	-8,49	0,0	1004,51	-8,88	-8,49	17,72	-4,76	2,6	1,20	0,0
2010-11-09 13:00	8	32	100	1,8	18,13	-8,29	0,0	1004,51	-8,68	-8,29	17,75	-4,56	2,6	0,60	0,0
2010-11-09 13:30	187	32	100	0,0	18,13	-8,59	0,0	1004,51	-8,98	-8,59	17,75	-4,86	2,2	0,60	0,0
2010-11-09 14:00	329	32	100	0,0	18,13	-8,69	0,0	1004,51	-9,08	-8,69	17,75	-4,96	2,2	0,00	0,0
2010-11-09 14:30	351	32	100	0,0	18,23	-8,99	0,0	1004,51	-9,38	-8,99	17,85	-5,26	2,6	0,00	0,0

Datum	Vindrikt °	Fukt inne Rh%	Fukt ute Rh%	Vindhast m/s	Temp in °C	Temp ute °C	Nb. Mån mm	Tryck Mbar	Dagpp °C	Kyleffekt °C	Vix inne °C	Vix ute °C	Vindby m/s	Korr lufttryck	Nederb./dygn mm
2010-11-09 15:00	169	32	100	0,0	18,23	-8,99	0,0	1004,51	-9,38	-8,99	17,85	-5,26	2,0	0,00	0,0
2010-11-09 15:30	42	32	100	0,0	18,23	-8,79	0,0	1004,51	-9,18	-8,79	17,85	-5,06	1,6	0,00	0,0
2010-11-09 16:00	67	32	100	0,0	18,23	-8,69	0,0	1004,51	-9,08	-8,69	17,85	-4,96	2,2	0,00	0,0
2010-11-09 16:30	98	32	100	0,0	18,13	-8,59	0,0	1004,51	-8,98	-8,59	17,75	-4,86	1,8	0,00	0,0
2010-11-09 17:00	77	32	100	0,0	18,13	-8,69	0,0	1003,51	-9,08	-8,69	17,75	-4,96	1,6	0,00	0,0
2010-11-09 17:30	103	32	100	1,2	18,13	-8,69	0,0	1003,51	-9,08	-8,69	17,75	-4,96	2,4	0,00	0,0
2010-11-09 18:00	181	32	100	0,0	18,13	-8,69	0,0	1003,51	-9,08	-8,69	17,75	-4,96	3,1	0,00	0,0
2010-11-09 18:30	87	32	100	0,0	18,13	-8,69	0,0	1003,51	-9,08	-8,69	17,75	-4,96	3,0	0,00	0,0
2010-11-09 19:00	8	32	100	0,0	18,13	-8,39	0,0	1003,51	-8,78	-8,39	17,75	-4,66	2,6	0,00	0,0
2010-11-09 19:30	177	32	100	0,0	18,03	-8,29	0,0	1003,51	-8,68	-8,29	17,65	-4,56	2,2	0,00	0,0
2010-11-09 20:00	351	32	100	0,0	18,13	-8,39	0,0	1003,51	-8,78	-8,39	17,75	-4,66	2,2	0,00	0,0
2010-11-09 20:30	177	32	100	0,0	18,13	-8,29	0,0	1002,51	-8,68	-8,29	17,75	-4,56	2,2	0,00	0,0
2010-11-09 21:00	285	32	100	0,0	18,23	-8,49	0,0	1002,51	-8,88	-8,49	17,85	-4,76	3,0	0,00	0,0
2010-11-09 21:30	176	32	100	0,0	18,23	-8,69	0,0	1001,51	-9,08	-8,69	17,85	-4,96	2,8	0,00	0,0
2010-11-09 22:00	177	32	100	0,0	18,23	-8,59	0,0	1001,51	-8,98	-8,59	17,85	-4,86	2,6	0,00	0,0
2010-11-09 22:30	177	32	100	1,2	18,23	-8,59	0,0	1001,51	-8,98	-8,59	17,85	-4,86	3,5	0,60	0,0
2010-11-09 23:00	351	32	100	1,2	18,23	-8,39	0,0	1000,51	-8,78	-8,39	17,85	-4,66	3,1	0,60	0,0
2010-11-09 23:30	179	32	100	0,0	18,23	-8,09	0,0	1000,51	-8,49	-8,09	17,85	-4,36	3,7	0,00	0,0
2010-11-10 00:00	179	32	100	1,2	18,23	-7,89	0,0	999,51	-8,29	-7,89	17,85	-4,16	3,1	0,00	0,0
2010-11-10 00:30	179	32	100	1,4	18,23	-7,89	0,0	999,51	-8,29	-7,89	17,85	-4,16	3,5	0,00	0,0
2010-11-10 01:00	179	32	100	0,0	18,33	-7,89	0,0	998,51	-8,29	-7,89	17,95	-4,16	3,1	0,00	0,0
2010-11-10 01:30	178	33	100	1,6	18,43	-7,89	0,0	998,51	-8,29	-7,89	18,09	-4,16	3,3	0,00	0,0
2010-11-10 02:00	178	33	100	2,8	18,43	-7,79	0,0	998,51	-8,19	-11,54	18,09	-4,06	4,1	0,00	0,0
2010-11-10 02:30	178	33	100	1,2	18,53	-7,69	0,0	998,51	-8,09	-7,69	18,19	-3,96	3,1	0,00	0,0
2010-11-10 03:00	178	32	100	1,2	18,53	-7,69	0,0	997,50	-8,09	-7,69	18,15	-3,96	3,9	0,00	0,0
2010-11-10 03:30	178	32	100	1,8	18,63	-7,59	0,0	997,50	-7,99	-7,59	18,26	-3,86	3,3	0,00	0,0
2010-11-10 04:00	178	32	100	1,8	18,63	-7,39	0,0	997,50	-7,79	-7,39	18,26	-3,66	4,3	0,00	0,0
2010-11-10 04:30	178	32	99	0,0	18,63	-7,29	0,0	997,50	-7,82	-7,29	18,26	-3,65	3,3	0,00	0,0
2010-11-10 05:00	178	32	99	1,8	18,63	-7,19	0,0	997,50	-7,72	-7,19	18,26	-3,55	3,5	0,00	0,0
2010-11-10 05:30	178	32	98	1,6	18,53	-7,19	0,0	996,50	-7,86	-7,19	18,15	-3,64	3,9	1,20	0,0
2010-11-10 06:00	178	33	97	1,4	18,53	-7,09	0,0	996,50	-7,89	-7,09	18,19	-3,62	5,2	1,20	0,0
2010-11-10 06:30	178	33	97	2,8	18,53	-7,09	0,0	995,50	-7,89	-10,78	18,19	-3,62	6,0	0,00	0,0
2010-11-10 07:00	178	33	97	2,0	18,53	-6,99	0,0	995,50	-7,79	-6,99	18,19	-3,52	5,8	1,80	0,0
2010-11-10 07:30	178	33	97	2,6	18,43	-6,89	0,0	994,50	-7,69	-9,08	18,09	-3,42	5,4	1,80	0,0
2010-11-10 08:00	178	33	96	2,6	18,53	-6,79	0,0	994,50	-7,73	-8,97	18,19	-3,41	5,6	0,60	0,0
2010-11-10 08:30	178	33	96	1,4	18,73	-6,89	0,0	993,50	-7,83	-6,89	18,39	-3,51	5,2	0,60	0,0
2010-11-10 09:00	178	33	95	3,1	19,03	-6,89	0,0	993,50	-7,97	-10,56	18,69	-3,59	5,0	3,00	0,0
2010-11-10 09:30	178	33	94	1,8	19,13	-7,09	0,0	993,50	-8,31	-7,09	18,79	-3,87	5,8	3,00	0,0
2010-11-10 10:00	151	33	94	2,2	19,03	-7,29	0,0	993,50	-8,51	-7,29	18,69	-4,07	5,4	0,00	0,0
2010-11-10 10:30	5	33	94	1,8	18,93	-7,49	0,0	993,50	-8,71	-7,49	18,59	-4,27	5,2	0,00	0,0
2010-11-10 11:00	176	33	94	3,5	18,73	-7,49	0,0	993,50	-8,71	-12,72	18,39	-4,27	5,0	0,00	0,0
2010-11-10 11:30	279	33	94	2,4	18,63	-7,39	0,0	992,50	-8,61	-9,60	18,29	-4,17	5,4	0,00	0,0
2010-11-10 12:00	179	33	94	2,8	18,53	-7,49	0,0	992,50	-8,71	-11,21	18,19	-4,27	4,3	0,00	0,0
2010-11-10 12:30	0	33	94	0,0	18,63	-7,49	0,0	992,50	-8,71	-7,49	18,29	-4,27	6,4	1,20	0,0
2010-11-10 13:00	64	33	94	1,2	18,73	-7,39	0,0	991,50	-8,61	-7,39	18,39	-4,17	5,4	1,20	0,0
2010-11-10 13:30	36	33	94	1,6	18,83	-7,19	0,0	991,50	-8,41	-7,19	18,49	-3,97	4,5	0,00	0,0

Datum	Vindrikt	Fukt inne	Fukt ute	Vindhast	Temp in	Temp ute	Nb. Mån	Tryck	Dagpp	Kyleffekt	Vix inne	Vix ute	Vindby	Korr lufttryck	Nederb./dygn
	°	Rh%	Rh%	m/s	°C	°C	mm	Mbar	°C	°C	°C	°C	m/s		mm
2010-11-10 14:00	351	33	95	2,0	18,73	-7,09	0,0	991,50	-8,17	-7,09	18,39	-3,79	4,5	0,00	0,0
2010-11-10 14:30	7	33	95	4,7	18,73	-6,99	0,0	991,50	-8,07	-16,53	18,39	-3,69	4,7	0,00	0,0
2010-11-10 15:00	351	33	95	3,7	18,63	-6,99	0,0	991,50	-8,07	-13,64	18,29	-3,69	5,4	0,00	0,0
2010-11-10 15:30	143	33	95	1,2	18,63	-7,09	0,0	991,50	-8,17	-7,09	18,29	-3,79	4,7	0,00	0,0
2010-11-10 16:00	4	33	95	3,9	18,73	-7,19	0,0	990,50	-8,27	-13,87	18,39	-3,89	4,7	0,00	0,0
2010-11-10 16:30	331	33	95	1,6	18,83	-7,19	0,0	990,50	-8,27	-7,19	18,49	-3,89	5,4	0,00	0,0
2010-11-10 17:00	356	33	94	2,2	18,93	-7,19	0,0	990,50	-8,41	-7,19	18,59	-3,97	5,2	0,00	0,0
2010-11-10 17:30	356	33	95	4,5	18,93	-7,19	0,0	990,50	-8,27	-16,78	18,59	-3,89	4,9	0,00	0,0
2010-11-10 18:00	6	33	94	0,0	18,83	-7,29	0,0	990,50	-8,51	-7,29	18,49	-4,07	5,2	0,00	0,0
2010-11-10 18:30	18	33	94	0,0	18,83	-7,29	0,0	990,50	-8,51	-7,29	18,49	-4,07	4,1	0,00	0,0
2010-11-10 19:00	25	33	94	0,0	18,73	-7,39	0,0	989,50	-8,61	-7,39	18,39	-4,17	4,7	0,00	0,0
2010-11-10 19:30	260	33	94	1,4	18,73	-7,49	0,0	989,50	-8,71	-7,49	18,39	-4,27	5,0	0,00	0,0
2010-11-10 20:00	112	33	94	1,8	18,73	-7,39	0,0	989,50	-8,61	-7,39	18,39	-4,17	4,1	0,00	0,0
2010-11-10 20:30	3	33	94	1,2	18,73	-7,49	0,0	989,50	-8,71	-7,49	18,39	-4,27	4,1	0,00	0,0
2010-11-10 21:00	356	33	94	1,4	18,73	-7,49	0,0	989,50	-8,71	-7,49	18,39	-4,27	4,5	0,00	0,0
2010-11-10 21:30	351	33	95	1,8	18,73	-7,39	0,0	989,50	-8,47	-7,39	18,39	-4,09	3,9	0,00	0,0
2010-11-10 22:00	6	33	95	1,4	18,73	-7,29	0,0	989,50	-8,37	-7,29	18,39	-3,99	3,7	0,00	0,0
2010-11-10 22:30	356	33	95	1,4	18,63	-7,19	0,0	989,50	-8,27	-7,19	18,29	-3,89	4,7	0,00	0,0
2010-11-10 23:00	347	33	96	2,6	18,53	-7,09	0,0	989,50	-8,03	-9,29	18,19	-3,71	3,9	0,00	0,0
2010-11-10 23:30	5	33	96	3,1	18,43	-6,99	0,0	988,50	-7,93	-10,67	18,09	-3,61	3,9	0,00	0,0
2010-11-11 00:00	356	33	97	0,0	18,43	-6,89	0,0	988,50	-7,69	-6,89	18,09	-3,42	4,5	0,00	0,0
2010-11-11 00:30	356	33	98	1,6	18,43	-6,79	0,0	988,50	-7,46	-6,79	18,09	-3,24	4,1	0,00	0,0
2010-11-11 01:00	356	33	98	2,4	18,43	-6,69	0,0	988,50	-7,36	-8,86	18,09	-3,14	3,1	0,00	0,0
2010-11-11 01:30	1	33	97	1,6	18,43	-6,49	0,0	988,50	-7,30	-6,49	18,09	-3,02	3,5	0,00	0,0
2010-11-11 02:00	356	33	98	1,4	18,53	-6,39	0,0	988,50	-7,06	-6,39	18,19	-2,84	3,5	0,00	0,0
2010-11-11 02:30	356	32	98	0,0	18,63	-6,39	0,0	988,50	-7,06	-6,39	18,26	-2,84	2,4	0,00	0,0
2010-11-11 03:00	338	32	99	2,6	18,63	-6,39	0,0	987,50	-6,92	-8,55	18,26	-2,75	3,0	0,00	0,0
2010-11-11 03:30	23	32	99	1,4	18,63	-6,29	0,0	987,50	-6,82	-6,29	18,26	-2,65	2,6	0,00	0,0
2010-11-11 04:00	344	32	100	0,0	18,63	-6,39	0,0	987,50	-6,79	-6,39	18,26	-2,66	2,4	0,00	0,0
2010-11-11 04:30	3	32	100	0,0	18,53	-6,39	0,0	987,50	-6,79	-6,39	18,15	-2,66	1,8	0,00	0,0
2010-11-11 05:00	351	33	100	0,0	18,53	-6,29	0,0	987,50	-6,69	-6,29	18,19	-2,56	1,8	0,00	0,0
2010-11-11 05:30	343	33	100	0,0	18,43	-6,29	0,0	987,50	-6,69	-6,29	18,09	-2,56	1,6	0,00	0,0
2010-11-11 06:00	13	33	100	0,0	18,43	-6,29	0,0	987,50	-6,69	-6,29	18,09	-2,56	1,8	0,00	0,0
2010-11-11 06:30	347	33	100	0,0	18,43	-6,19	0,0	987,50	-6,59	-6,19	18,09	-2,46	1,8	0,00	0,0
2010-11-11 07:00	351	33	100	0,0	18,33	-6,19	0,0	987,50	-6,59	-6,19	17,99	-2,46	0,0	0,00	0,0
2010-11-11 07:30	339	33	100	0,0	18,33	-6,19	0,0	987,50	-6,59	-6,19	17,99	-2,46	0,0	0,00	0,0
2010-11-11 08:00	341	33	100	0,0	18,23	-6,19	0,0	987,50	-6,59	-6,19	17,89	-2,46	1,4	0,00	0,0
2010-11-11 08:30	332	33	100	0,0	18,23	-6,09	0,0	987,50	-6,49	-6,09	17,89	-2,36	1,6	0,00	0,0
2010-11-11 09:00	338	33	100	0,0	18,23	-5,99	0,0	987,50	-6,39	-5,99	17,89	-2,26	1,6	0,00	0,0
2010-11-11 09:30	343	33	100	1,2	18,43	-5,89	0,0	987,50	-6,29	-5,89	18,09	-2,16	1,6	0,00	0,0
2010-11-11 10:00	332	32	100	1,6	18,73	-5,69	0,0	987,50	-6,09	-5,69	18,36	-1,96	1,8	0,60	0,0
2010-11-11 10:30	351	32	100	0,0	19,13	-5,59	0,0	987,50	-5,99	-5,59	18,76	-1,86	2,0	0,60	0,0
2010-11-11 11:00	307	32	100	0,0	19,43	-5,39	0,0	986,50	-5,79	-5,39	19,06	-1,66	1,8	0,00	0,0
2010-11-11 11:30	341	32	100	0,0	19,53	-5,19	0,0	986,50	-5,59	-5,19	19,16	-1,46	1,8	0,00	0,0
2010-11-11 12:00	351	32	100	0,0	19,43	-4,99	0,0	986,50	-5,39	-4,99	19,06	-1,26	1,4	0,00	0,0
2010-11-11 12:30	338	32	100	0,0	19,33	-4,99	0,0	986,50	-5,39	-4,99	18,96	-1,26	0,0	0,00	0,0

Datum	Vindrikt	Fukt inne	Fukt ute	Vindhast	Temp in	Temp ute	Nb. Mån	Tryck	Daggp	Kyleffekt	Vix inne	Vix ute	Vindby	Korr lufttryck	Nederb./dygn
	°	Rh%	Rh%	m/s	°C	°C	mm	Mbar	°C	°C	°C	°C	m/s		mm
2010-11-11 13:00	351	32	100	0,0	19,13	-4,89	0,0	986,50	-5,29	-4,89	18,76	-1,16	1,4	0,00	0,0
2010-11-11 13:30	344	32	100	0,0	18,93	-4,89	0,0	986,50	-5,29	-4,89	18,56	-1,16	0,0	0,00	0,0
2010-11-11 14:00	341	32	100	0,0	18,83	-4,89	0,0	986,50	-5,29	-4,89	18,46	-1,16	0,0	0,00	0,0
2010-11-11 14:30	341	32	100	0,0	18,73	-4,89	0,0	986,50	-5,29	-4,89	18,36	-1,16	0,0	0,00	0,0
2010-11-11 15:00	341	32	100	0,0	18,63	-4,89	0,0	986,50	-5,29	-4,89	18,26	-1,16	0,0	0,00	0,0
2010-11-11 15:30	341	32	100	0,0	18,53	-4,99	0,0	986,50	-5,39	-4,99	18,15	-1,26	1,8	1,20	0,0
2010-11-11 16:00	341	32	100	0,0	18,53	-5,09	0,0	986,50	-5,49	-5,09	18,15	-1,36	0,0	1,20	0,0
2010-11-11 16:30	341	32	100	0,0	18,43	-5,09	0,0	986,50	-5,49	-5,09	18,05	-1,36	0,0	0,00	0,0
2010-11-11 17:00	341	32	100	0,0	18,43	-5,19	0,0	986,50	-5,59	-5,19	18,05	-1,46	1,2	0,60	0,0
2010-11-11 17:30	341	32	100	0,0	18,43	-5,19	0,0	986,50	-5,59	-5,19	18,05	-1,46	0,0	0,60	0,0
2010-11-11 18:00	341	32	100	0,0	18,33	-5,19	0,0	986,50	-5,59	-5,19	17,95	-1,46	0,0	0,00	0,0
2010-11-11 18:30	341	32	100	0,0	18,33	-5,29	0,0	985,50	-5,69	-5,29	17,95	-1,56	0,0	0,00	0,0
2010-11-11 19:00	341	32	100	0,0	18,33	-5,29	0,0	985,50	-5,69	-5,29	17,95	-1,56	0,0	0,00	0,0
2010-11-11 19:30	341	32	100	0,0	18,33	-5,19	0,0	985,50	-5,59	-5,19	17,95	-1,46	0,0	1,20	0,0
2010-11-11 20:00	341	32	100	0,0	18,33	-5,39	0,0	985,50	-5,79	-5,39	17,95	-1,66	0,0	1,20	0,0
2010-11-11 20:30	341	32	100	0,0	18,33	-5,39	0,0	984,50	-5,79	-5,39	17,95	-1,66	0,0	0,00	0,0
2010-11-11 21:00	341	32	100	0,0	18,23	-5,49	0,0	984,50	-5,89	-5,49	17,85	-1,76	0,0	0,00	0,0
2010-11-11 21:30	341	32	100	0,0	18,23	-5,49	0,0	984,50	-5,89	-5,49	17,85	-1,76	0,0	0,00	0,0
2010-11-11 22:00	341	32	100	0,0	18,23	-5,59	0,0	984,50	-5,99	-5,59	17,85	-1,86	0,0	0,00	0,0
2010-11-11 22:30	342	32	100	0,0	18,23	-5,59	0,0	984,50	-5,99	-5,59	17,85	-1,86	0,0	0,00	0,0
2010-11-11 23:00	141	32	100	0,0	18,23	-5,79	0,0	984,50	-6,19	-5,79	17,85	-2,06	2,0	0,00	0,0
2010-11-11 23:30	135	32	100	0,0	18,13	-5,89	0,0	984,50	-6,29	-5,89	17,75	-2,16	1,4	0,00	0,0
2010-11-12 00:00	130	32	100	0,0	18,13	-6,29	0,0	983,50	-6,69	-6,29	17,75	-2,56	1,6	0,00	0,0
2010-11-12 00:30	109	32	100	1,2	18,13	-6,39	0,0	983,50	-6,79	-6,39	17,75	-2,66	1,8	0,00	0,0
2010-11-12 01:00	118	32	100	2,0	18,13	-6,39	0,0	983,50	-6,79	-6,39	17,75	-2,66	3,1	0,00	0,0
2010-11-12 01:30	111	32	100	1,6	18,13	-6,89	0,0	983,50	-7,29	-6,89	17,75	-3,16	3,1	0,00	0,0
2010-11-12 02:00	119	32	100	1,6	18,13	-7,59	0,0	983,50	-7,99	-7,59	17,75	-3,86	3,0	0,00	0,0
2010-11-12 02:30	120	32	99	2,2	18,13	-8,39	0,0	983,50	-8,92	-8,39	17,75	-4,75	2,4	0,00	0,0
2010-11-12 03:00	116	32	95	1,8	18,13	-8,99	0,0	982,50	-10,05	-8,99	17,75	-5,69	2,8	0,00	0,0
2010-11-12 03:30	104	32	94	1,2	18,23	-9,39	0,0	982,50	-10,59	-9,39	17,85	-6,18	3,0	0,00	0,0
2010-11-12 04:00	128	32	94	1,8	18,23	-9,39	0,0	982,50	-10,59	-9,39	17,85	-6,18	2,8	0,00	0,0
2010-11-12 04:30	103	32	93	2,0	18,23	-9,29	0,0	982,50	-10,63	-9,29	17,85	-6,16	2,6	0,00	0,0
2010-11-12 05:00	84	32	93	1,4	18,33	-8,79	0,0	982,50	-10,13	-8,79	17,95	-5,66	2,6	0,00	0,0
2010-11-12 05:30	78	32	92	1,6	18,33	-8,69	0,0	982,50	-10,18	-8,69	17,95	-5,64	2,2	0,00	0,0
2010-11-12 06:00	86	32	92	1,4	18,33	-8,39	0,0	982,50	-9,88	-8,39	17,95	-5,34	2,2	0,00	0,0
2010-11-12 06:30	85	32	93	0,0	18,33	-8,09	0,0	982,50	-9,44	-8,09	17,95	-4,96	2,2	0,00	0,0
2010-11-12 07:00	82	32	93	0,0	18,33	-7,79	0,0	981,50	-9,14	-7,79	17,95	-4,66	2,4	0,00	0,0
2010-11-12 07:30	76	32	93	0,0	18,43	-7,69	0,0	981,50	-9,05	-7,69	18,05	-4,56	3,3	0,00	0,0
2010-11-12 08:00	80	32	94	1,2	18,43	-7,49	0,0	981,50	-8,71	-7,49	18,05	-4,27	2,4	1,20	0,0
2010-11-12 08:30	178	32	94	1,6	18,43	-7,19	0,0	981,50	-8,41	-7,19	18,05	-3,97	2,6	1,20	0,0
2010-11-12 09:00	178	32	94	0,0	18,43	-7,09	0,0	982,50	-8,31	-7,09	18,05	-3,87	2,2	0,00	0,0
2010-11-12 09:30	178	32	94	1,8	18,43	-6,89	0,0	982,50	-8,11	-6,89	18,05	-3,67	2,0	0,00	0,0
2010-11-12 10:00	178	32	93	1,2	18,53	-6,89	0,0	982,50	-8,25	-6,89	18,15	-3,76	2,2	0,00	0,0
2010-11-12 10:30	178	32	93	0,0	18,53	-6,79	0,0	982,50	-8,16	-6,79	18,15	-3,66	2,4	4,80	0,0
2010-11-12 11:00	178	32	94	0,0	18,53	-6,79	0,0	981,50	-8,01	-6,79	18,15	-3,57	2,2	4,80	0,0
2010-11-12 11:30	178	32	95	1,2	18,53	-6,69	0,0	981,50	-7,77	-6,69	18,15	-3,39	2,8	0,00	0,0

Datum	Vindrikt	Fukt inne	Fukt ute	Vindhast	Temp in	Temp ute	Nb. Mån	Tryck	Daggp	Kyleffekt	Vix inne	Vix ute	Vindby	Korr lufttryck	Nederb./dygn
	°	Rh%	Rh%	m/s	°C	°C	mm	Mbar	°C	°C	°C	°C	m/s		mm
2010-11-12 12:00	177	32	96	0,0	18,43	-6,49	0,0	981,50	-7,44	-6,49	18,05	-3,11	2,4	0,00	0,0
2010-11-12 12:30	180	32	96	0,0	18,33	-6,29	0,0	981,50	-7,24	-6,29	17,95	-2,91	2,8	0,00	0,0
2010-11-12 13:00	116	32	97	0,0	18,23	-6,19	0,0	981,50	-7,00	-6,19	17,85	-2,72	2,8	0,00	0,0
2010-11-12 13:30	177	32	98	1,2	18,23	-6,29	0,0	981,50	-6,96	-6,29	17,85	-2,74	3,0	0,00	0,0
2010-11-12 14:00	179	32	98	1,6	18,33	-6,29	0,0	980,50	-6,96	-6,29	17,95	-2,74	3,1	0,00	0,0
2010-11-12 14:30	179	32	99	1,8	18,43	-6,29	0,0	980,50	-6,82	-6,29	18,05	-2,65	3,3	0,00	0,0
2010-11-12 15:00	179	32	100	1,2	18,43	-6,19	0,0	980,50	-6,59	-6,19	18,05	-2,46	5,8	1,20	0,0
2010-11-12 15:30	179	32	100	2,2	18,53	-6,19	0,0	980,50	-6,59	-6,19	18,15	-2,46	3,1	1,20	0,0
2010-11-12 16:00	179	32	100	1,6	18,53	-6,19	0,0	980,50	-6,59	-6,19	18,15	-2,46	3,9	0,00	0,0
2010-11-12 16:30	179	32	100	3,1	18,53	-6,19	0,0	980,50	-6,59	-9,79	18,15	-2,46	3,1	0,00	0,0
2010-11-12 17:00	179	32	100	0,0	18,53	-6,09	0,0	980,50	-6,49	-6,09	18,15	-2,36	3,3	0,00	0,0
2010-11-12 17:30	179	32	100	1,4	18,53	-5,99	0,0	980,50	-6,39	-5,99	18,15	-2,26	3,1	0,00	0,0
2010-11-12 18:00	179	33	100	0,0	18,53	-5,99	0,0	980,50	-6,39	-5,99	18,19	-2,26	3,1	0,00	0,0
2010-11-12 18:30	179	33	100	0,0	18,53	-5,89	0,0	980,50	-6,29	-5,89	18,19	-2,16	2,8	0,00	0,0
2010-11-12 19:00	179	33	100	1,4	18,53	-5,89	0,0	980,50	-6,29	-5,89	18,19	-2,16	2,6	0,00	0,0
2010-11-12 19:30	179	33	100	2,0	18,43	-5,89	0,0	979,50	-6,29	-5,89	18,09	-2,16	3,1	0,00	0,0
2010-11-12 20:00	160	33	100	1,2	18,43	-5,79	0,0	979,50	-6,19	-5,79	18,09	-2,06	2,8	0,00	0,0
2010-11-12 20:30	179	33	100	1,6	18,43	-5,79	0,0	979,50	-6,19	-5,79	18,09	-2,06	3,5	0,00	0,0
2010-11-12 21:00	179	33	100	2,2	18,43	-5,79	0,0	979,50	-6,19	-5,79	18,09	-2,06	3,7	0,00	0,0
2010-11-12 21:30	179	33	100	2,2	18,43	-5,69	0,0	979,50	-6,09	-5,69	18,09	-1,96	3,3	0,00	0,0
2010-11-12 22:00	179	33	100	2,0	18,43	-5,69	0,0	979,50	-6,09	-5,69	18,09	-1,96	3,0	0,00	0,0
2010-11-12 22:30	179	33	100	1,4	18,43	-5,59	0,0	979,50	-5,99	-5,59	18,09	-1,86	3,1	0,00	0,0
2010-11-12 23:00	179	33	100	0,0	18,33	-5,59	0,0	979,50	-5,99	-5,59	17,99	-1,86	2,8	0,00	0,0
2010-11-12 23:30	179	33	100	1,6	18,33	-5,59	0,0	979,50	-5,99	-5,59	17,99	-1,86	3,0	0,00	0,0
2010-11-13 00:00	179	33	100	1,2	18,43	-5,49	0,0	979,50	-5,89	-5,49	18,09	-1,76	2,8	0,00	0,0
2010-11-13 00:30	179	33	100	0,0	18,43	-5,49	0,0	979,50	-5,89	-5,49	18,09	-1,76	3,0	0,00	0,0
2010-11-13 01:00	179	32	100	1,2	18,53	-5,49	0,0	979,50	-5,89	-5,49	18,15	-1,76	2,6	0,00	0,0
2010-11-13 01:30	179	32	100	1,4	18,63	-5,49	0,0	979,50	-5,89	-5,49	18,26	-1,76	2,6	0,00	0,0
2010-11-13 02:00	179	32	100	1,2	18,73	-5,49	0,0	979,50	-5,89	-5,49	18,36	-1,76	3,3	0,00	0,0
2010-11-13 02:30	179	32	100	1,8	18,73	-5,49	0,0	979,50	-5,89	-5,49	18,36	-1,76	2,8	0,00	0,0
2010-11-13 03:00	179	32	100	1,8	18,73	-5,49	0,0	979,50	-5,89	-5,49	18,36	-1,76	3,3	0,00	0,0
2010-11-13 03:30	179	32	100	0,0	18,73	-5,49	0,0	979,50	-5,89	-5,49	18,36	-1,76	2,6	0,00	0,0
2010-11-13 04:00	179	32	100	2,0	18,73	-5,49	0,0	979,50	-5,89	-5,49	18,36	-1,76	2,8	0,00	0,0
2010-11-13 04:30	179	32	100	2,0	18,73	-5,49	0,0	979,50	-5,89	-5,49	18,36	-1,76	3,0	0,00	0,0
2010-11-13 05:00	146	32	100	0,0	18,73	-5,49	0,0	979,50	-5,89	-5,49	18,36	-1,76	3,1	0,00	0,0
2010-11-13 05:30	177	33	100	1,6	18,73	-5,59	0,0	979,50	-5,99	-5,59	18,39	-1,86	2,8	0,00	0,0
2010-11-13 06:00	176	33	100	1,4	18,73	-5,59	0,0	979,50	-5,99	-5,59	18,39	-1,86	3,3	0,00	0,0
2010-11-13 06:30	146	33	100	2,0	18,73	-5,59	0,0	979,50	-5,99	-5,59	18,39	-1,86	3,3	1,80	0,0
2010-11-13 07:00	118	33	100	1,4	18,73	-5,59	0,0	979,50	-5,99	-5,59	18,39	-1,86	2,8	1,80	0,0
2010-11-13 07:30	122	33	100	0,0	18,73	-5,49	0,0	979,50	-5,89	-5,49	18,39	-1,76	3,0	0,00	0,0
2010-11-13 08:00	93	33	100	0,0	18,73	-5,39	0,0	979,50	-5,79	-5,39	18,39	-1,66	2,2	0,00	0,0
2010-11-13 08:30	181	33	100	1,2	18,73	-5,29	0,0	979,50	-5,69	-5,29	18,39	-1,56	3,1	1,20	0,0
2010-11-13 09:00	178	33	100	1,4	18,73	-5,19	0,0	979,50	-5,59	-5,19	18,39	-1,46	2,6	2,40	0,0
2010-11-13 09:30	178	33	100	1,4	18,73	-5,19	0,0	979,50	-5,59	-5,19	18,39	-1,46	2,4	1,20	0,0
2010-11-13 10:00	178	33	100	1,6	18,73	-5,09	0,0	979,50	-5,49	-5,09	18,39	-1,36	2,6	0,60	0,0
2010-11-13 10:30	215	33	100	1,4	18,73	-4,99	0,0	980,50	-5,39	-4,99	18,39	-1,26	2,4	0,60	0,0



Datum	Vindrikt	Fukt inne	Fukt ute	Vindhast	Temp in	Temp ute	Nb. Mån	Tryck	Dagpp	Kyleffekt	Vix inne	Vix ute	Vindby	Korr lufttryck	Nederb./dygn
	°	Rh%	Rh%	m/s	°C	°C	mm	Mbar	°C	°C	°C	°C	m/s		mm
2010-11-13 11:00	225	33	100	1,2	18,83	-4,79	0,0	980,50	-5,19	-4,79	18,49	-1,06	1,8	0,00	0,0
2010-11-13 11:30	82	33	100	0,0	18,83	-4,49	0,0	980,50	-4,89	-4,49	18,49	-0,76	2,2	0,00	0,0
2010-11-13 12:00	339	33	99	0,0	18,83	-4,39	0,0	980,50	-4,93	-4,39	18,49	-0,75	2,0	0,00	0,0
2010-11-13 12:30	3	33	98	0,0	18,73	-4,49	0,0	980,50	-5,17	-4,49	18,39	-0,93	1,8	0,00	0,0
2010-11-13 13:00	351	32	100	0,0	18,63	-4,69	0,0	980,50	-5,09	-4,69	18,26	-0,96	5,8	1,20	0,0
2010-11-13 13:30	252	33	100	0,0	18,53	-4,69	0,0	980,50	-5,09	-4,69	18,19	-0,96	2,0	1,20	0,0
2010-11-13 14:00	179	33	100	1,4	18,43	-4,69	0,0	980,50	-5,09	-4,69	18,09	-0,96	2,2	0,00	0,0
2010-11-13 14:30	179	33	100	0,0	18,53	-4,59	0,0	980,50	-4,99	-4,59	18,19	-0,86	2,2	0,00	0,0
2010-11-13 15:00	157	33	100	0,0	18,53	-4,49	0,0	981,50	-4,89	-4,49	18,19	-0,76	1,8	0,00	0,0
2010-11-13 15:30	83	32	100	0,0	18,53	-4,69	0,0	981,50	-5,09	-4,69	18,15	-0,96	2,0	0,00	0,0
2010-11-13 16:00	101	32	100	1,2	18,53	-5,09	0,0	981,50	-5,49	-5,09	18,15	-1,36	2,4	0,00	0,0
2010-11-13 16:30	113	33	100	0,0	18,53	-4,99	0,0	981,50	-5,39	-4,99	18,19	-1,26	2,4	0,00	0,0
2010-11-13 17:00	113	33	100	0,0	18,43	-4,99	0,0	981,50	-5,39	-4,99	18,09	-1,26	1,6	0,00	0,0
2010-11-13 17:30	113	33	100	0,0	18,33	-4,89	0,0	982,50	-5,29	-4,89	17,99	-1,16	1,8	0,00	0,0
2010-11-13 18:00	113	33	100	0,0	18,23	-4,99	0,0	982,50	-5,39	-4,99	17,89	-1,26	1,6	0,00	0,0
2010-11-13 18:30	113	33	100	0,0	18,23	-5,19	0,0	982,50	-5,59	-5,19	17,89	-1,46	1,4	0,00	0,0
2010-11-13 19:00	113	33	100	0,0	18,23	-5,19	0,0	982,50	-5,59	-5,19	17,89	-1,46	1,6	0,00	0,0
2010-11-13 19:30	113	33	100	0,0	18,23	-5,19	0,0	982,50	-5,59	-5,19	17,89	-1,46	0,0	0,00	0,0
2010-11-13 20:00	109	33	100	1,2	18,33	-5,39	0,0	982,50	-5,79	-5,39	17,99	-1,66	1,8	0,00	0,0
2010-11-13 20:30	73	33	100	1,2	18,33	-5,39	0,0	983,50	-5,79	-5,39	17,99	-1,66	1,8	0,00	0,0
2010-11-13 21:00	87	33	100	0,0	18,43	-5,59	0,0	983,50	-5,99	-5,59	18,09	-1,86	1,8	0,00	0,0
2010-11-13 21:30	78	33	100	0,0	18,43	-5,59	0,0	983,50	-5,99	-5,59	18,09	-1,86	1,6	0,00	0,0
2010-11-13 22:00	107	33	100	0,0	18,43	-5,69	0,0	983,50	-6,09	-5,69	18,09	-1,96	1,8	0,00	0,0
2010-11-13 22:30	107	33	100	0,0	18,33	-5,59	0,0	983,50	-5,99	-5,59	17,99	-1,86	1,6	0,00	0,0
2010-11-13 23:00	107	33	100	0,0	18,23	-5,49	0,0	983,50	-5,89	-5,49	17,89	-1,76	0,0	0,00	0,0
2010-11-13 23:30	107	33	100	0,0	18,13	-5,49	0,0	984,50	-5,89	-5,49	17,79	-1,76	1,4	0,00	0,0
2010-11-14 00:00	107	33	100	0,0	18,03	-5,69	0,0	984,50	-6,09	-5,69	17,69	-1,96	1,4	0,00	0,0
2010-11-14 00:30	107	33	100	0,0	18,03	-5,59	0,0	984,50	-5,99	-5,59	17,69	-1,86	0,0	0,00	0,0
2010-11-14 01:00	107	33	100	0,0	18,13	-5,59	0,0	984,50	-5,99	-5,59	17,79	-1,86	0,0	0,00	0,0
2010-11-14 01:30	107	33	100	0,0	18,13	-5,69	0,0	984,50	-6,09	-5,69	17,79	-1,96	0,0	0,00	0,0
2010-11-14 02:00	107	33	100	0,0	18,23	-5,59	0,0	984,50	-5,99	-5,59	17,89	-1,86	0,0	0,00	0,0
2010-11-14 02:30	107	33	100	0,0	18,23	-5,79	0,0	985,50	-6,19	-5,79	17,89	-2,06	0,0	0,00	0,0
2010-11-14 03:00	107	33	100	0,0	18,33	-5,69	0,0	985,50	-6,09	-5,69	17,99	-1,96	0,0	0,00	0,0
2010-11-14 03:30	107	33	100	0,0	18,33	-5,49	0,0	985,50	-5,89	-5,49	17,99	-1,76	0,0	0,00	0,0
2010-11-14 04:00	107	33	100	0,0	18,43	-5,49	0,0	985,50	-5,89	-5,49	18,09	-1,76	0,0	0,00	0,0
2010-11-14 04:30	107	33	100	0,0	18,43	-5,39	0,0	985,50	-5,79	-5,39	18,09	-1,66	1,2	0,00	0,0
2010-11-14 05:00	107	33	100	0,0	18,43	-5,29	0,0	986,50	-5,69	-5,29	18,09	-1,56	1,4	0,00	0,0
2010-11-14 05:30	107	33	100	0,0	18,43	-5,39	0,0	986,50	-5,79	-5,39	18,09	-1,66	1,2	0,00	0,0
2010-11-14 06:00	107	33	100	0,0	18,43	-5,39	0,0	986,50	-5,79	-5,39	18,09	-1,66	1,2	0,00	0,0
2010-11-14 06:30	107	33	100	0,0	18,43	-5,29	0,0	986,50	-5,69	-5,29	18,09	-1,56	0,0	0,00	0,0
2010-11-14 07:00	107	33	100	0,0	18,33	-5,29	0,0	987,50	-5,69	-5,29	17,99	-1,56	0,0	0,00	0,0
2010-11-14 07:30	107	33	100	0,0	18,33	-5,29	0,0	987,50	-5,69	-5,29	17,99	-1,56	0,0	0,00	0,0
2010-11-14 08:00	107	33	100	0,0	18,33	-5,29	0,0	987,50	-5,69	-5,29	17,99	-1,56	0,0	1,80	0,0
2010-11-14 08:30	107	33	100	0,0	18,33	-5,29	0,0	988,50	-5,69	-5,29	17,99	-1,56	0,0	1,80	0,0
2010-11-14 09:00	107	33	100	0,0	18,33	-5,19	0,0	988,50	-5,59	-5,19	17,99	-1,46	1,4	0,00	0,0
2010-11-14 09:30	106	32	100	0,0	18,43	-4,99	0,0	988,50	-5,39	-4,99	18,05	-1,26	0,0	0,00	0,0

Datum	Vindrikt	Fukt inne	Fukt ute	Vindhast	Temp in	Temp ute	Nb. Mån	Tryck	Dagpp	Kyleffekt	Vix inne	Vix ute	Vindby	Korr lufttryck	Nederb./dygn
	°	Rh%	Rh%	m/s	°C	°C	mm	Mbar	°C	°C	°C	°C	m/s		mm
2010-11-14 10:00	106	32	100	0,0	18,53	-4,89	0,0	989,50	-5,29	-4,89	18,15	-1,16	0,0	0,00	0,0
2010-11-14 10:30	106	32	100	0,0	18,53	-4,69	0,0	989,50	-5,09	-4,69	18,15	-0,96	0,0	0,00	0,0
2010-11-14 11:00	106	32	100	0,0	18,43	-4,49	0,0	989,50	-4,89	-4,49	18,05	-0,76	0,0	0,00	0,0
2010-11-14 11:30	106	32	100	0,0	18,33	-4,29	0,0	989,50	-4,69	-4,29	17,95	-0,56	0,0	0,00	0,0
2010-11-14 12:00	106	32	100	0,0	18,23	-4,19	0,0	990,50	-4,59	-4,19	17,85	-0,46	0,0	0,00	0,0
2010-11-14 12:30	106	32	100	0,0	18,13	-4,09	0,0	990,50	-4,50	-4,09	17,75	-0,36	1,6	0,00	0,0
2010-11-14 13:00	106	32	100	0,0	18,13	-3,99	0,0	990,50	-4,40	-3,99	17,75	-0,26	1,6	0,00	0,0
2010-11-14 13:30	108	32	100	0,0	18,13	-3,89	0,0	991,50	-4,30	-3,89	17,75	-0,16	1,4	0,00	0,0
2010-11-14 14:00	108	32	100	0,0	18,13	-4,09	0,0	991,50	-4,50	-4,09	17,75	-0,36	0,0	0,00	0,0
2010-11-14 14:30	108	32	100	0,0	18,23	-4,09	0,0	991,50	-4,50	-4,09	17,85	-0,36	0,0	0,00	0,0
2010-11-14 15:00	108	32	100	0,0	18,23	-4,39	0,0	991,50	-4,79	-4,39	17,85	-0,66	0,0	0,00	0,0
2010-11-14 15:30	108	32	100	0,0	18,13	-4,59	0,0	991,50	-4,99	-4,59	17,75	-0,86	0,0	0,00	0,0
2010-11-14 16:00	108	32	100	0,0	18,03	-4,69	0,0	991,50	-5,09	-4,69	17,65	-0,96	0,0	0,00	0,0
2010-11-14 16:30	108	32	100	0,0	17,93	-4,79	0,0	991,50	-5,19	-4,79	17,55	-1,06	0,0	0,00	0,0
2010-11-14 17:00	108	32	100	0,0	17,83	-4,99	0,0	992,50	-5,39	-4,99	17,45	-1,26	2,0	0,00	0,0
2010-11-14 17:30	108	32	100	0,0	17,73	-5,29	0,0	992,50	-5,69	-5,29	17,35	-1,56	0,0	2,40	0,0
2010-11-14 18:00	108	32	100	0,0	17,73	-5,49	0,0	992,50	-5,89	-5,49	17,35	-1,76	1,6	2,40	0,0
2010-11-14 18:30	109	32	100	1,2	17,83	-5,29	0,0	993,50	-5,69	-5,29	17,45	-1,56	1,6	1,20	0,0
2010-11-14 19:00	118	32	100	0,0	17,93	-4,99	0,0	993,50	-5,39	-4,99	17,55	-1,26	2,0	1,20	0,0
2010-11-14 19:30	128	32	100	1,2	17,93	-4,79	0,0	993,50	-5,19	-4,79	17,55	-1,06	2,0	0,00	0,0
2010-11-14 20:00	144	32	100	0,0	18,03	-4,69	0,0	993,50	-5,09	-4,69	17,65	-0,96	1,8	0,00	0,0
2010-11-14 20:30	144	32	100	0,0	18,03	-4,69	0,0	993,50	-5,09	-4,69	17,65	-0,96	0,0	0,00	0,0
2010-11-14 21:00	145	32	100	0,0	18,03	-4,89	0,0	993,50	-5,29	-4,89	17,65	-1,16	0,0	0,00	0,0
2010-11-14 21:30	144	32	100	0,0	18,03	-4,99	0,0	993,50	-5,39	-4,99	17,65	-1,26	0,0	0,00	0,0
2010-11-14 22:00	145	32	100	0,0	18,03	-4,99	0,0	994,50	-5,39	-4,99	17,65	-1,26	0,0	0,00	0,0
2010-11-14 22:30	144	32	100	0,0	18,03	-4,89	0,0	994,50	-5,29	-4,89	17,65	-1,16	0,0	0,00	0,0
2010-11-14 23:00	144	32	100	0,0	17,93	-4,99	0,0	994,50	-5,39	-4,99	17,55	-1,26	0,0	0,00	0,0
2010-11-14 23:30	145	32	100	0,0	17,93	-4,89	0,0	994,50	-5,29	-4,89	17,55	-1,16	0,0	0,00	0,0
2010-11-15 00:00	145	32	100	0,0	18,03	-5,09	0,0	994,50	-5,49	-5,09	17,65	-1,36	0,0	0,00	0,0
2010-11-15 00:30	145	32	100	0,0	18,03	-5,19	0,0	994,50	-5,59	-5,19	17,65	-1,46	0,0	0,00	0,0
2010-11-15 01:00	145	32	100	0,0	18,03	-5,49	0,0	995,50	-5,89	-5,49	17,65	-1,76	0,0	0,00	0,0
2010-11-15 01:30	145	32	100	0,0	18,13	-5,39	0,0	995,50	-5,79	-5,39	17,75	-1,66	0,0	0,00	0,0
2010-11-15 02:00	144	32	100	0,0	18,13	-4,99	0,0	995,50	-5,39	-4,99	17,75	-1,26	0,0	0,00	0,0
2010-11-15 02:30	144	32	100	0,0	18,23	-4,89	0,0	995,50	-5,29	-4,89	17,85	-1,16	0,0	0,00	0,0
2010-11-15 03:00	144	32	100	0,0	18,23	-4,89	0,0	995,50	-5,29	-4,89	17,85	-1,16	0,0	0,00	0,0
2010-11-15 03:30	131	32	100	0,0	18,23	-4,99	0,0	996,50	-5,39	-4,99	17,85	-1,26	0,0	0,00	0,0
2010-11-15 04:00	131	32	100	0,0	18,23	-4,89	0,0	996,50	-5,29	-4,89	17,85	-1,16	0,0	0,00	0,0
2010-11-15 04:30	131	32	100	0,0	18,23	-4,89	0,0	996,50	-5,29	-4,89	17,85	-1,16	0,0	0,00	0,0
2010-11-15 05:00	131	32	100	0,0	18,23	-4,89	0,0	996,50	-5,29	-4,89	17,85	-1,16	0,0	0,00	0,0
2010-11-15 05:30	131	32	100	0,0	18,23	-4,99	0,0	996,50	-5,39	-4,99	17,85	-1,26	0,0	0,00	0,0
2010-11-15 06:00	131	32	100	0,0	18,23	-5,09	0,0	996,50	-5,49	-5,09	17,85	-1,36	0,0	0,00	0,0
2010-11-15 06:30	131	32	100	0,0	18,23	-4,99	0,0	997,50	-5,39	-4,99	17,85	-1,26	0,0	0,00	0,0
2010-11-15 07:00	131	32	100	0,0	18,23	-5,09	0,0	997,50	-5,49	-5,09	17,85	-1,36	0,0	0,00	0,0
2010-11-15 07:30	131	32	100	0,0	18,13	-4,99	0,0	997,50	-5,39	-4,99	17,75	-1,26	0,0	0,00	0,0
2010-11-15 08:00	131	32	100	0,0	18,13	-4,99	0,0	997,50	-5,39	-4,99	17,75	-1,26	0,0	0,00	0,0
2010-11-15 08:30	130	32	100	0,0	18,13	-4,99	0,0	997,50	-5,39	-4,99	17,75	-1,26	0,0	1,20	0,0

Datum	Vindrikt °	Fukt inne Rh%	Fukt ute Rh%	Vindhast m/s	Temp in °C	Temp ute °C	Nb. Mån mm	Tryck Mbar	Dagpp °C	Kyleffekt °C	Vix inne °C	Vix ute °C	Vindby m/s	Korr lufttryck	Nederb./dygn mm
2010-11-15 09:00	135	32	100	0,0	18,13	-4,89	0,0	998,51	-5,29	-4,89	17,75	-1,16	0,0	1,20	0,0
2010-11-15 09:30	138	32	100	0,0	18,13	-4,89	0,0	999,51	-5,29	-4,89	17,75	-1,16	0,0	0,00	0,0
2010-11-15 10:00	138	32	100	0,0	18,23	-4,69	0,0	999,51	-5,09	-4,69	17,85	-0,96	0,0	0,00	0,0
2010-11-15 10:30	138	32	100	0,0	18,23	-4,49	0,0	999,51	-4,89	-4,49	17,85	-0,76	0,0	0,00	0,0
2010-11-15 11:00	82	32	100	0,0	18,13	-4,39	0,0	999,51	-4,79	-4,39	17,75	-0,66	0,0	0,00	0,0
2010-11-15 11:30	82	32	100	0,0	18,03	-4,19	0,0	999,51	-4,59	-4,19	17,65	-0,46	0,0	0,00	0,0
2010-11-15 12:00	74	32	100	0,0	18,03	-3,99	0,0	1000,51	-4,40	-3,99	17,65	-0,26	0,0	0,00	0,0
2010-11-15 12:30	84	32	100	0,0	18,03	-3,79	0,0	1000,51	-4,20	-3,79	17,65	-0,06	2,0	0,00	0,0
2010-11-15 13:00	84	32	100	0,0	18,03	-3,69	0,0	1000,51	-4,10	-3,69	17,65	0,04	0,0	0,00	0,0
2010-11-15 13:30	86	32	100	0,0	18,03	-3,79	0,0	1000,51	-4,20	-3,79	17,65	-0,06	0,0	0,60	0,0
2010-11-15 14:00	117	32	100	0,0	18,03	-3,89	0,0	1000,51	-4,30	-3,89	17,65	-0,16	0,0	0,60	0,0
2010-11-15 14:30	117	32	100	0,0	18,03	-3,99	0,0	1000,51	-4,40	-3,99	17,65	-0,26	0,0	0,00	0,0
2010-11-15 15:00	117	32	100	0,0	18,13	-3,99	0,0	1001,51	-4,40	-3,99	17,75	-0,26	0,0	0,00	0,0
2010-11-15 15:30	117	32	100	0,0	18,13	-4,09	0,0	1001,51	-4,50	-4,09	17,75	-0,36	0,0	0,00	0,0
2010-11-15 16:00	117	32	100	0,0	18,23	-4,09	0,0	1001,51	-4,50	-4,09	17,85	-0,36	0,0	0,00	0,0
2010-11-15 16:30	117	32	100	0,0	18,13	-4,19	0,0	1002,51	-4,59	-4,19	17,75	-0,46	0,0	0,60	0,0
2010-11-15 17:00	117	32	100	0,0	18,13	-4,29	0,0	1002,51	-4,69	-4,29	17,75	-0,56	0,0	0,60	0,0
2010-11-15 17:30	117	32	100	0,0	18,13	-4,29	0,0	1003,51	-4,69	-4,29	17,75	-0,56	0,0	0,00	0,0
2010-11-15 18:00	117	32	100	0,0	18,03	-4,49	0,0	1003,51	-4,89	-4,49	17,65	-0,76	0,0	0,00	0,0
2010-11-15 18:30	117	32	100	0,0	18,03	-4,49	0,0	1003,51	-4,89	-4,49	17,65	-0,76	0,0	0,00	0,0
2010-11-15 19:00	117	32	100	0,0	18,03	-4,39	0,0	1004,51	-4,79	-4,39	17,65	-0,66	0,0	0,00	0,0
2010-11-15 19:30	117	32	100	0,0	17,93	-4,49	0,0	1004,51	-4,89	-4,49	17,55	-0,76	0,0	0,00	0,0
2010-11-15 20:00	117	32	100	0,0	17,93	-4,49	0,0	1004,51	-4,89	-4,49	17,55	-0,76	0,0	0,00	0,0
2010-11-15 20:30	117	32	100	0,0	17,93	-4,39	0,0	1005,51	-4,79	-4,39	17,55	-0,66	0,0	0,00	0,0
2010-11-15 21:00	117	32	100	0,0	17,93	-4,39	0,0	1005,51	-4,79	-4,39	17,55	-0,66	0,0	0,00	0,0
2010-11-15 21:30	117	32	100	0,0	17,93	-4,39	0,0	1006,51	-4,79	-4,39	17,55	-0,66	0,0	0,00	0,0
2010-11-15 22:00	117	32	100	0,0	17,93	-4,39	0,0	1006,51	-4,79	-4,39	17,55	-0,66	0,0	0,00	0,0
2010-11-15 22:30	117	32	100	0,0	17,83	-4,39	0,0	1007,51	-4,79	-4,39	17,45	-0,66	0,0	0,00	0,0
2010-11-15 23:00	117	32	100	0,0	17,83	-4,49	0,0	1007,51	-4,89	-4,49	17,45	-0,76	0,0	0,00	0,0
2010-11-15 23:30	117	32	100	0,0	17,93	-4,49	0,0	1008,51	-4,89	-4,49	17,55	-0,76	0,0	0,00	0,0
2010-11-16 00:00	117	32	100	0,0	17,93	-4,79	0,0	1008,51	-5,19	-4,79	17,55	-1,06	0,0	0,00	0,0
2010-11-16 00:30	117	32	100	0,0	18,03	-5,79	0,0	1009,51	-6,19	-5,79	17,65	-2,06	0,0	0,00	0,0
2010-11-16 01:00	117	32	100	0,0	18,13	-6,39	0,0	1009,51	-6,79	-6,39	17,75	-2,66	0,0	0,00	0,0
2010-11-16 01:30	117	32	99	0,0	18,13	-6,59	0,0	1009,51	-7,12	-6,59	17,75	-2,95	0,0	0,00	0,0
2010-11-16 02:00	116	32	97	0,0	18,13	-6,39	0,0	1010,51	-7,20	-6,39	17,75	-2,92	0,0	0,00	0,0
2010-11-16 02:30	116	32	98	0,0	18,13	-6,59	0,0	1010,51	-7,26	-6,59	17,75	-3,04	0,0	0,00	0,0
2010-11-16 03:00	117	32	99	0,0	18,13	-6,79	0,0	1011,51	-7,32	-6,79	17,75	-3,15	0,0	0,00	0,0
2010-11-16 03:30	117	32	100	0,0	18,13	-6,49	0,0	1011,51	-6,89	-6,49	17,75	-2,76	0,0	0,00	0,0
2010-11-16 04:00	117	32	96	0,0	18,13	-8,09	0,0	1012,51	-9,02	-8,09	17,75	-4,71	0,0	0,00	0,0
2010-11-16 04:30	40	32	98	0,0	18,13	-7,09	0,0	1012,51	-7,76	-7,09	17,75	-3,54	0,0	0,00	0,0
2010-11-16 05:00	356	32	100	0,0	18,03	-6,39	0,0	1012,51	-6,79	-6,39	17,65	-2,66	0,0	0,00	0,0
2010-11-16 05:30	356	32	100	0,0	18,03	-6,39	0,0	1013,51	-6,79	-6,39	17,65	-2,66	0,0	0,00	0,0
2010-11-16 06:00	356	32	100	0,0	18,03	-6,79	0,0	1013,51	-7,19	-6,79	17,65	-3,06	0,0	0,00	0,0
2010-11-16 06:30	356	32	100	0,0	18,03	-7,09	0,0	1014,51	-7,49	-7,09	17,65	-3,36	0,0	0,00	0,0
2010-11-16 07:00	356	32	98	0,0	18,03	-8,19	0,0	1014,51	-8,85	-8,19	17,65	-4,64	0,0	0,00	0,0
2010-11-16 07:30	356	32	97	0,0	18,03	-8,09	0,0	1015,51	-8,89	-8,09	17,65	-4,62	0,0	0,00	0,0

Datum	Vindrikt	Fukt inne	Fukt ute	Vindhast	Temp in	Temp ute	Nb. Mån	Tryck	Daggp	Kyleffekt	Vix inne	Vix ute	Vindby	Korr lufttryck	Nederb./dygn
	°	Rh%	Rh%	m/s	°C	°C	mm	Mbar	°C	°C	°C	°C	m/s		mm
2010-11-16 08:00	356	32	99	0,0	18,03	-8,09	0,0	1015,51	-8,62	-8,09	17,65	-4,45	1,4	1,20	0,0
2010-11-16 08:30	356	32	100	0,0	18,03	-8,09	0,0	1016,51	-8,49	-8,09	17,65	-4,36	0,0	1,20	0,0
2010-11-16 09:00	356	32	98	0,0	18,03	-8,19	0,0	1016,51	-8,85	-8,19	17,65	-4,64	1,2	0,00	0,0
2010-11-16 09:30	30	32	100	0,0	18,03	-7,99	0,0	1017,52	-8,39	-7,99	17,65	-4,26	1,4	0,00	0,0
2010-11-16 10:00	30	32	100	0,0	18,13	-7,59	0,0	1018,52	-7,99	-7,59	17,75	-3,86	1,8	0,60	0,0
2010-11-16 10:30	177	32	100	0,0	18,23	-6,89	0,0	1018,52	-7,29	-6,89	17,85	-3,16	0,0	0,60	0,0
2010-11-16 11:00	177	31	100	0,0	18,23	-6,39	0,0	1018,52	-6,79	-6,39	17,82	-2,66	0,0	0,00	0,0
2010-11-16 11:30	177	31	100	0,0	18,13	-6,69	0,0	1019,52	-7,09	-6,69	17,72	-2,96	1,8	2,40	0,0
2010-11-16 12:00	177	31	100	0,0	17,93	-5,79	0,0	1019,52	-6,19	-5,79	17,52	-2,06	0,0	2,40	0,0
2010-11-16 12:30	177	31	100	0,0	17,83	-5,39	0,0	1019,52	-5,79	-5,39	17,42	-1,66	0,0	0,00	0,0
2010-11-16 13:00	178	31	100	0,0	17,73	-4,19	0,0	1019,52	-4,59	-4,19	17,32	-0,46	0,0	0,00	0,0
2010-11-16 13:30	171	31	100	0,0	17,53	-4,09	0,0	1020,52	-4,50	-4,09	17,12	-0,36	0,0	0,00	0,0
2010-11-16 14:00	171	31	100	0,0	17,43	-4,49	0,0	1020,52	-4,89	-4,49	17,02	-0,76	0,0	0,00	0,0
2010-11-16 14:30	171	31	100	0,0	17,33	-4,99	0,0	1020,52	-5,39	-4,99	16,92	-1,26	0,0	0,00	0,0
2010-11-16 15:00	171	31	100	0,0	17,33	-6,19	0,0	1020,52	-6,59	-6,19	16,92	-2,46	0,0	0,60	0,0
2010-11-16 15:30	171	31	100	0,0	17,23	-6,39	0,0	1020,52	-6,79	-6,39	16,82	-2,66	0,0	0,60	0,0
2010-11-16 16:00	171	31	100	0,0	17,23	-6,69	0,0	1021,52	-7,09	-6,69	16,82	-2,96	0,0	0,00	0,0
2010-11-16 16:30	171	31	100	0,0	17,13	-6,99	0,0	1021,52	-7,39	-6,99	16,72	-3,26	1,6	0,00	0,0
2010-11-16 17:00	171	31	100	0,0	17,03	-7,29	0,0	1021,52	-7,69	-7,29	16,62	-3,56	0,0	0,00	0,0
2010-11-16 17:30	170	31	100	0,0	17,13	-7,29	0,0	1021,52	-7,69	-7,29	16,72	-3,56	0,0	0,00	0,0
2010-11-16 18:00	170	31	100	0,0	17,23	-7,29	0,0	1021,52	-7,69	-7,29	16,82	-3,56	0,0	0,00	0,0
2010-11-16 18:30	170	31	100	0,0	17,33	-6,89	0,0	1022,52	-7,29	-6,89	16,92	-3,16	0,0	0,00	0,0
2010-11-16 19:00	170	32	100	0,0	17,43	-7,59	0,0	1022,52	-7,99	-7,59	17,05	-3,86	0,0	0,00	0,0
2010-11-16 19:30	170	31	100	0,0	17,53	-9,09	0,0	1022,52	-9,48	-9,09	17,12	-5,36	0,0	0,00	0,0
2010-11-16 20:00	169	31	100	0,0	17,63	-8,49	0,0	1022,52	-8,88	-8,49	17,22	-4,76	0,0	0,00	0,0
2010-11-16 20:30	169	31	100	0,0	17,73	-8,69	0,0	1022,52	-9,08	-8,69	17,32	-4,96	0,0	0,00	0,0
2010-11-16 21:00	168	31	100	0,0	17,73	-8,59	0,0	1022,52	-8,98	-8,59	17,32	-4,86	0,0	0,00	0,0
2010-11-16 21:30	168	31	100	0,0	17,63	-8,19	0,0	1023,52	-8,58	-8,19	17,22	-4,46	0,0	0,00	0,0
2010-11-16 22:00	165	31	100	0,0	17,53	-8,39	0,0	1023,52	-8,78	-8,39	17,12	-4,66	0,0	0,00	0,0
2010-11-16 22:30	165	31	100	0,0	17,43	-8,89	0,0	1023,52	-9,28	-8,89	17,02	-5,16	0,0	0,00	0,0
2010-11-16 23:00	165	31	100	0,0	17,33	-9,39	0,0	1023,52	-9,78	-9,39	16,92	-5,66	0,0	0,00	0,0
2010-11-16 23:30	161	31	100	0,0	17,43	-9,99	0,0	1024,52	-10,38	-9,99	17,02	-6,26	0,0	0,00	0,0
2010-11-17 00:00	161	31	100	0,0	17,53	-10,29	0,0	1024,52	-10,68	-10,29	17,12	-6,57	0,0	0,00	0,0
2010-11-17 00:30	161	31	100	0,0	17,53	-10,19	0,0	1024,52	-10,58	-10,19	17,12	-6,46	0,0	0,00	0,0
2010-11-17 01:00	161	31	100	0,0	17,73	-10,59	0,0	1024,52	-10,98	-10,59	17,32	-6,87	0,0	0,00	0,0
2010-11-17 01:30	161	31	100	0,0	17,73	-10,49	0,0	1024,52	-10,88	-10,49	17,32	-6,77	0,0	0,00	0,0
2010-11-17 02:00	160	31	100	0,0	17,83	-10,29	0,0	1024,52	-10,68	-10,29	17,42	-6,57	0,0	0,00	0,0
2010-11-17 02:30	160	31	100	0,0	17,93	-10,29	0,0	1025,52	-10,68	-10,29	17,52	-6,57	0,0	0,00	0,0
2010-11-17 03:00	160	31	100	0,0	17,83	-10,09	0,0	1024,52	-10,48	-10,09	17,42	-6,36	0,0	0,00	0,0
2010-11-17 03:30	160	31	100	0,0	17,83	-9,79	0,0	1025,52	-10,18	-9,79	17,42	-6,06	0,0	0,00	0,0
2010-11-17 04:00	160	31	100	0,0	17,83	-10,09	0,0	1025,52	-10,48	-10,09	17,42	-6,36	0,0	0,00	0,0
2010-11-17 04:30	160	31	100	0,0	17,83	-10,39	0,0	1025,52	-10,78	-10,39	17,42	-6,67	0,0	0,00	0,0
2010-11-17 05:00	160	31	100	0,0	17,83	-11,00	0,0	1025,52	-11,38	-11,00	17,42	-7,27	0,0	0,00	0,0
2010-11-17 05:30	160	31	100	0,0	17,83	-11,40	0,0	1025,52	-11,78	-11,40	17,42	-7,67	0,0	0,00	0,0
2010-11-17 06:00	160	31	100	0,0	17,83	-11,50	0,0	1025,52	-11,88	-11,50	17,42	-7,77	0,0	0,00	0,0
2010-11-17 06:30	160	31	100	0,0	17,83	-12,10	0,0	1026,52	-12,48	-12,10	17,42	-8,37	0,0	0,00	0,0

Datum	Vindrikt °	Fukt inne Rh%	Fukt ute Rh%	Vindhast m/s	Temp in °C	Temp ute °C	Nb. Mån mm	Tryck Mbar	Daggp °C	Kyleffekt °C	Vix inne °C	Vix ute °C	Vindby m/s	Korr lufttryck	Nederb./dygn mm
2010-11-17 07:00	160	31	100	0,0	17,83	-12,00	0,0	1026,52	-12,38	-12,00	17,42	-8,27	0,0	0,00	0,0
2010-11-17 07:30	160	30	100	0,0	17,83	-12,20	0,0	1026,52	-12,58	-12,20	17,38	-8,47	0,0	0,00	0,0
2010-11-17 08:00	158	30	100	0,0	17,83	-12,30	0,0	1026,52	-12,67	-12,30	17,38	-8,57	1,8	1,20	0,0
2010-11-17 08:30	158	30	100	0,0	17,83	-12,30	0,0	1026,52	-12,67	-12,30	17,38	-8,57	0,0	1,20	0,0
2010-11-17 09:00	157	30	100	0,0	17,83	-12,10	0,0	1027,52	-12,48	-12,10	17,38	-8,37	0,0	0,00	0,0
2010-11-17 09:30	157	30	100	0,0	17,83	-12,00	0,0	1027,52	-12,38	-12,00	17,38	-8,27	0,0	0,00	0,0
2010-11-17 10:00	157	30	100	0,0	17,83	-11,80	0,0	1027,52	-12,18	-11,80	17,38	-8,07	0,0	0,00	0,0
2010-11-17 10:30	157	30	100	0,0	17,83	-11,40	0,0	1027,52	-11,78	-11,40	17,38	-7,67	0,0	1,20	0,0
2010-11-17 11:00	153	30	100	0,0	17,83	-11,40	0,0	1027,52	-11,78	-11,40	17,38	-7,67	0,0	1,20	0,0
2010-11-17 11:30	153	30	100	0,0	17,83	-11,40	0,0	1028,52	-11,78	-11,40	17,38	-7,67	0,0	0,00	0,0
2010-11-17 12:00	154	30	100	0,0	17,83	-11,10	0,0	1028,52	-11,48	-11,10	17,38	-7,37	0,0	0,00	0,0
2010-11-17 12:30	154	30	100	0,0	17,93	-11,00	0,0	1028,52	-11,38	-11,00	17,48	-7,27	0,0	0,60	0,0
2010-11-17 13:00	154	30	100	0,0	17,93	-11,50	0,0	1028,52	-11,88	-11,50	17,48	-7,77	0,0	0,60	0,0
2010-11-17 13:30	154	30	100	0,0	17,83	-11,40	0,0	1028,52	-11,78	-11,40	17,38	-7,67	0,0	0,00	0,0
2010-11-17 14:00	143	30	100	0,0	17,73	-11,40	0,0	1028,52	-11,78	-11,40	17,28	-7,67	0,0	0,00	0,0
2010-11-17 14:30	143	30	100	0,0	17,63	-11,50	0,0	1028,52	-11,88	-11,50	17,18	-7,77	1,6	2,40	0,0
2010-11-17 15:00	140	30	100	0,0	17,63	-11,50	0,0	1027,52	-11,88	-11,50	17,18	-7,77	0,0	2,40	0,0
2010-11-17 15:30	113	30	100	0,0	17,73	-11,50	0,0	1028,52	-11,88	-11,50	17,28	-7,77	1,2	0,00	0,0
2010-11-17 16:00	88	30	100	0,0	17,73	-11,60	0,0	1028,52	-11,98	-11,60	17,28	-7,87	0,0	0,00	0,0
2010-11-17 16:30	87	30	100	0,0	17,73	-11,50	0,0	1028,52	-11,88	-11,50	17,28	-7,77	3,9	1,20	0,0
2010-11-17 17:00	87	30	100	0,0	17,63	-11,60	0,0	1028,52	-11,98	-11,60	17,18	-7,87	0,0	2,40	0,0
2010-11-17 17:30	87	30	100	0,0	17,53	-11,60	0,0	1028,52	-11,98	-11,60	17,08	-7,87	0,0	1,20	0,0
2010-11-17 18:00	87	30	100	0,0	17,43	-11,50	0,0	1028,52	-11,88	-11,50	16,98	-7,77	0,0	0,00	0,0
2010-11-17 18:30	104	30	100	0,0	17,53	-11,50	0,0	1028,52	-11,88	-11,50	17,08	-7,77	0,0	0,00	0,0
2010-11-17 19:00	99	30	100	0,0	17,63	-11,60	0,0	1028,52	-11,98	-11,60	17,18	-7,87	0,0	0,00	0,0
2010-11-17 19:30	105	30	100	0,0	17,63	-11,60	0,0	1028,52	-11,98	-11,60	17,18	-7,87	0,0	0,00	0,0
2010-11-17 20:00	99	30	100	0,0	17,63	-11,60	0,0	1028,52	-11,98	-11,60	17,18	-7,87	0,0	0,00	0,0
2010-11-17 20:30	92	30	100	0,0	17,53	-11,60	0,0	1028,52	-11,98	-11,60	17,08	-7,87	0,0	0,00	0,0
2010-11-17 21:00	65	30	100	0,0	17,43	-11,60	0,0	1028,52	-11,98	-11,60	16,98	-7,87	0,0	0,00	0,0
2010-11-17 21:30	67	30	100	0,0	17,33	-11,40	0,0	1028,52	-11,78	-11,40	16,88	-7,67	0,0	0,00	0,0
2010-11-17 22:00	67	30	100	0,0	17,23	-11,30	0,0	1028,52	-11,68	-11,30	16,78	-7,57	0,0	0,00	0,0
2010-11-17 22:30	68	30	100	0,0	17,33	-11,20	0,0	1029,52	-11,58	-11,20	16,88	-7,47	0,0	0,00	0,0
2010-11-17 23:00	89	30	100	0,0	17,53	-11,20	0,0	1028,52	-11,58	-11,20	17,08	-7,47	0,0	0,00	0,0
2010-11-17 23:30	97	30	100	0,0	17,63	-11,20	0,0	1028,52	-11,58	-11,20	17,18	-7,47	0,0	0,00	0,0
2010-11-18 00:00	97	30	100	0,0	17,73	-11,10	0,0	1028,52	-11,48	-11,10	17,28	-7,37	0,0	0,00	0,0
2010-11-18 00:30	97	30	100	0,0	17,73	-10,59	0,0	1028,52	-10,98	-10,59	17,28	-6,87	0,0	0,00	0,0
2010-11-18 01:00	97	30	100	0,0	17,73	-10,39	0,0	1028,52	-10,78	-10,39	17,28	-6,67	0,0	0,00	0,0
2010-11-18 01:30	97	30	100	0,0	17,73	-10,09	0,0	1027,52	-10,48	-10,09	17,28	-6,36	0,0	0,00	0,0
2010-11-18 02:00	95	30	100	0,0	17,63	-9,59	0,0	1027,52	-9,98	-9,59	17,18	-5,86	0,0	0,00	0,0
2010-11-18 02:30	88	30	100	0,0	17,63	-9,39	0,0	1027,52	-9,78	-9,39	17,18	-5,66	0,0	0,00	0,0
2010-11-18 03:00	90	30	100	0,0	17,63	-9,29	0,0	1027,52	-9,68	-9,29	17,18	-5,56	0,0	0,00	0,0
2010-11-18 03:30	74	30	100	0,0	17,73	-8,99	0,0	1027,52	-9,38	-8,99	17,28	-5,26	0,0	0,00	0,0
2010-11-18 04:00	67	30	100	0,0	17,73	-8,79	0,0	1026,52	-9,18	-8,79	17,28	-5,06	0,0	0,00	0,0
2010-11-18 04:30	78	30	100	0,0	17,83	-8,39	0,0	1026,52	-8,78	-8,39	17,38	-4,66	0,0	0,00	0,0
2010-11-18 05:00	80	30	100	0,0	17,83	-8,29	0,0	1026,52	-8,68	-8,29	17,38	-4,56	0,0	0,00	0,0
2010-11-18 05:30	66	30	100	0,0	17,83	-8,09	0,0	1026,52	-8,49	-8,09	17,38	-4,36	0,0	0,00	0,0

Datum	Vindrikt °	Fukt inne Rh%	Fukt ute Rh%	Vindhast m/s	Temp in °C	Temp ute °C	Nb. Mån mm	Tryck Mbar	Dagpp °C	Kyleffekt °C	Vix inne °C	Vix ute °C	Vindby m/s	Korr lufttryck	Nederb./dygn mm
2010-11-18 06:00	66	30	100	0,0	17,83	-8,09	0,0	1025,52	-8,49	-8,09	17,38	-4,36	0,0	0,00	0,0
2010-11-18 06:30	66	30	100	0,0	17,83	-7,99	0,0	1025,52	-8,39	-7,99	17,38	-4,26	0,0	0,00	0,0
2010-11-18 07:00	66	30	100	0,0	17,73	-7,89	0,0	1025,52	-8,29	-7,89	17,28	-4,16	0,0	0,00	0,0
2010-11-18 07:30	66	30	100	0,0	17,73	-7,79	0,0	1025,52	-8,19	-7,79	17,28	-4,06	0,0	0,00	0,0
2010-11-18 08:00	66	30	100	0,0	17,73	-7,59	0,0	1025,52	-7,99	-7,59	17,28	-3,86	0,0	0,00	0,0
2010-11-18 08:30	66	30	100	0,0	17,83	-7,59	0,0	1025,52	-7,99	-7,59	17,38	-3,86	0,0	0,00	0,0
2010-11-18 09:00	66	30	100	0,0	17,83	-7,49	0,0	1025,52	-7,89	-7,49	17,38	-3,76	0,0	0,00	0,0
2010-11-18 09:30	66	30	100	0,0	17,83	-7,09	0,0	1025,52	-7,49	-7,09	17,38	-3,36	0,0	0,00	0,0
2010-11-18 10:00	66	30	100	0,0	17,83	-6,69	0,0	1024,52	-7,09	-6,69	17,38	-2,96	0,0	0,00	0,0
2010-11-18 10:30	69	30	100	0,0	17,83	-6,39	0,0	1024,52	-6,79	-6,39	17,38	-2,66	0,0	0,00	0,0
2010-11-18 11:00	69	30	100	0,0	17,83	-6,19	0,0	1024,52	-6,59	-6,19	17,38	-2,46	0,0	0,00	0,0
2010-11-18 11:30	69	30	100	0,0	17,73	-5,99	0,0	1024,52	-6,39	-5,99	17,28	-2,26	0,0	0,00	0,0
2010-11-18 12:00	90	30	100	0,0	17,83	-5,89	0,0	1024,52	-6,29	-5,89	17,38	-2,16	0,0	0,00	0,0
2010-11-18 12:30	88	30	100	0,0	17,93	-5,79	0,0	1023,52	-6,19	-5,79	17,48	-2,06	0,0	0,00	0,0
2010-11-18 13:00	126	30	100	0,0	17,93	-5,79	0,0	1023,52	-6,19	-5,79	17,48	-2,06	0,0	0,00	0,0
2010-11-18 13:30	113	30	100	0,0	17,83	-5,89	0,0	1023,52	-6,29	-5,89	17,38	-2,16	0,0	0,00	0,0
2010-11-18 14:00	109	30	100	0,0	17,73	-5,99	0,0	1023,52	-6,39	-5,99	17,28	-2,26	1,2	0,60	0,0
2010-11-18 14:30	145	30	100	0,0	17,63	-6,29	0,0	1023,52	-6,69	-6,29	17,18	-2,56	0,0	0,60	0,0
2010-11-18 15:00	132	30	100	0,0	17,63	-6,49	0,0	1023,52	-6,89	-6,49	17,18	-2,76	0,0	0,00	0,0
2010-11-18 15:30	146	30	100	0,0	17,73	-6,59	0,0	1023,52	-6,99	-6,59	17,28	-2,86	0,0	0,00	0,0
2010-11-18 16:00	92	30	100	0,0	17,73	-6,69	0,0	1023,52	-7,09	-6,69	17,28	-2,96	0,0	0,00	0,0
2010-11-18 16:30	112	30	100	0,0	17,83	-6,89	0,0	1022,52	-7,29	-6,89	17,38	-3,16	2,0	3,60	0,0
2010-11-18 17:00	111	30	100	0,0	17,83	-6,89	0,0	1023,52	-7,29	-6,89	17,38	-3,16	0,0	3,60	0,0
2010-11-18 17:30	111	30	100	0,0	17,73	-6,99	0,0	1022,52	-7,39	-6,99	17,28	-3,26	1,8	1,20	0,0
2010-11-18 18:00	106	30	100	0,0	17,73	-7,19	0,0	1023,52	-7,59	-7,19	17,28	-3,46	0,0	1,20	0,0
2010-11-18 18:30	106	30	100	0,0	17,63	-7,29	0,0	1023,52	-7,69	-7,29	17,18	-3,56	0,0	0,00	0,0
2010-11-18 19:00	56	30	100	0,0	17,53	-7,49	0,0	1023,52	-7,89	-7,49	17,08	-3,76	0,0	0,00	0,0
2010-11-18 19:30	52	30	100	0,0	17,53	-7,69	0,0	1023,52	-8,09	-7,69	17,08	-3,96	0,0	0,00	0,0
2010-11-18 20:00	141	30	100	0,0	17,63	-7,59	0,0	1023,52	-7,99	-7,59	17,18	-3,86	0,0	0,00	0,0
2010-11-18 20:30	131	30	100	0,0	17,63	-7,59	0,0	1023,52	-7,99	-7,59	17,18	-3,86	0,0	0,00	0,0
2010-11-18 21:00	30	30	100	0,0	17,63	-7,79	0,0	1023,52	-8,19	-7,79	17,18	-4,06	0,0	0,00	0,0
2010-11-18 21:30	30	30	100	0,0	17,63	-7,69	0,0	1023,52	-8,09	-7,69	17,18	-3,96	0,0	0,00	0,0
2010-11-18 22:00	164	30	100	0,0	17,63	-7,99	0,0	1023,52	-8,39	-7,99	17,18	-4,26	1,4	1,20	0,0
2010-11-18 22:30	164	30	100	0,0	17,63	-8,29	0,0	1024,52	-8,68	-8,29	17,18	-4,56	0,0	1,20	0,0
2010-11-18 23:00	164	30	100	0,0	17,53	-8,19	0,0	1023,52	-8,58	-8,19	17,08	-4,46	0,0	0,00	0,0
2010-11-18 23:30	164	30	100	0,0	17,53	-8,29	0,0	1024,52	-8,68	-8,29	17,08	-4,56	0,0	0,00	0,0
2010-11-19 00:00	164	30	100	0,0	17,53	-8,59	0,0	1024,52	-8,98	-8,59	17,08	-4,86	0,0	0,00	0,0
2010-11-19 00:30	164	30	100	0,0	17,43	-8,49	0,0	1024,52	-8,88	-8,49	16,98	-4,76	0,0	0,00	0,0
2010-11-19 01:00	164	30	100	0,0	17,53	-8,59	0,0	1024,52	-8,98	-8,59	17,08	-4,86	0,0	0,00	0,0
2010-11-19 01:30	164	30	100	0,0	17,53	-8,69	0,0	1024,52	-9,08	-8,69	17,08	-4,96	0,0	0,00	0,0
2010-11-19 02:00	158	30	100	0,0	17,63	-8,99	0,0	1024,52	-9,38	-8,99	17,18	-5,26	0,0	0,00	0,0
2010-11-19 02:30	158	30	100	0,0	17,63	-9,29	0,0	1024,52	-9,68	-9,29	17,18	-5,56	0,0	0,00	0,0
2010-11-19 03:00	158	30	100	0,0	17,73	-9,29	0,0	1024,52	-9,68	-9,29	17,28	-5,56	0,0	0,00	0,0
2010-11-19 03:30	158	30	100	0,0	17,73	-9,29	0,0	1024,52	-9,68	-9,29	17,28	-5,56	0,0	0,00	0,0
2010-11-19 04:00	158	30	100	0,0	17,73	-9,49	0,0	1024,52	-9,88	-9,49	17,28	-5,76	0,0	0,00	0,0
2010-11-19 04:30	158	30	100	0,0	17,63	-9,79	0,0	1025,52	-10,18	-9,79	17,18	-6,06	0,0	0,00	0,0

Datum	Vindrikt °	Fukt inne Rh%	Fukt ute Rh%	Vindhast m/s	Temp in °C	Temp ute °C	Nb. Mån mm	Tryck Mbar	Daggp °C	Kyleffekt °C	Vix inne °C	Vix ute °C	Vindby m/s	Korr lufttryck	Nederb./dygn mm
2010-11-19 05:00	158	30	100	0,0	17,63	-9,89	0,0	1025,52	-10,28	-9,89	17,18	-6,16	0,0	0,00	0,0
2010-11-19 05:30	158	30	100	0,0	17,63	-10,09	0,0	1025,52	-10,48	-10,09	17,18	-6,36	0,0	0,00	0,0
2010-11-19 06:00	156	30	100	0,0	17,63	-10,39	0,0	1025,52	-10,78	-10,39	17,18	-6,67	0,0	0,00	0,0
2010-11-19 06:30	156	30	100	0,0	17,63	-10,19	0,0	1025,52	-10,58	-10,19	17,18	-6,46	0,0	0,00	0,0
2010-11-19 07:00	156	30	100	0,0	17,63	-10,39	0,0	1025,52	-10,78	-10,39	17,18	-6,67	0,0	0,00	0,0
2010-11-19 07:30	156	30	100	0,0	17,73	-10,90	0,0	1025,52	-11,28	-10,90	17,28	-7,17	0,0	0,00	0,0
2010-11-19 08:00	154	30	100	0,0	17,63	-11,10	0,0	1026,52	-11,48	-11,10	17,18	-7,37	1,2	1,20	0,0
2010-11-19 08:30	154	30	100	0,0	17,63	-11,30	0,0	1026,52	-11,68	-11,30	17,18	-7,57	0,0	1,20	0,0
2010-11-19 09:00	154	29	100	0,0	17,53	-11,50	0,0	1026,52	-11,88	-11,50	17,04	-7,77	0,0	0,00	0,0
2010-11-19 09:30	154	29	100	0,0	17,63	-11,60	0,0	1026,52	-11,98	-11,60	17,14	-7,87	1,6	1,80	0,0
2010-11-19 10:00	154	29	100	0,0	17,73	-12,30	0,0	1026,52	-12,67	-12,30	17,24	-8,57	0,0	1,80	0,0
2010-11-19 10:30	154	29	100	0,0	17,73	-12,50	0,0	1026,52	-12,87	-12,50	17,24	-8,77	0,0	0,00	0,0
2010-11-19 11:00	154	29	100	0,0	17,63	-12,30	0,0	1027,52	-12,67	-12,30	17,14	-8,57	1,4	1,20	0,0
2010-11-19 11:30	154	30	100	0,0	17,53	-12,20	0,0	1027,52	-12,58	-12,20	17,08	-8,47	0,0	1,20	0,0
2010-11-19 12:00	154	29	100	0,0	17,33	-11,90	0,0	1027,52	-12,28	-11,90	16,84	-8,17	0,0	0,00	0,0
2010-11-19 12:30	154	29	100	0,0	17,13	-11,80	0,0	1027,52	-12,18	-11,80	16,64	-8,07	1,6	2,40	0,0
2010-11-19 13:00	154	29	100	0,0	17,03	-11,70	0,0	1027,52	-12,08	-11,70	16,54	-7,97	0,0	3,60	0,0
2010-11-19 13:30	154	29	100	0,0	16,93	-12,00	0,0	1027,52	-12,38	-12,00	16,44	-8,27	0,0	1,20	0,0
2010-11-19 14:00	154	29	100	0,0	16,93	-12,00	0,0	1026,52	-12,38	-12,00	16,44	-8,27	0,0	0,00	0,0
2010-11-19 14:30	154	29	100	0,0	16,83	-12,40	0,0	1026,52	-12,77	-12,40	16,34	-8,67	0,0	0,00	0,0
2010-11-19 15:00	154	29	100	0,0	16,73	-12,70	0,0	1026,52	-13,07	-12,70	16,24	-8,97	0,0	0,00	0,0
2010-11-19 15:30	154	29	100	0,0	16,63	-13,30	0,0	1026,52	-13,67	-13,30	16,14	-9,57	0,0	0,00	0,0
2010-11-19 16:00	154	29	100	0,0	16,53	-14,00	0,0	1026,52	-14,37	-14,00	16,04	-10,27	0,0	0,00	0,0
2010-11-19 16:30	154	29	100	0,0	16,53	-14,50	0,0	1027,52	-14,87	-14,50	16,04	-10,77	0,0	0,00	0,0
2010-11-19 17:00	154	29	100	0,0	16,83	-14,40	0,0	1027,52	-14,77	-14,40	16,34	-10,67	0,0	0,00	0,0
2010-11-19 17:30	154	29	100	0,0	17,03	-14,80	0,0	1027,52	-15,17	-14,80	16,54	-11,07	0,0	0,00	0,0
2010-11-19 18:00	154	29	100	0,0	17,13	-14,40	0,0	1027,52	-14,77	-14,40	16,64	-10,67	0,0	0,00	0,0
2010-11-19 18:30	154	29	100	0,0	17,13	-14,80	0,0	1027,52	-15,17	-14,80	16,64	-11,07	0,0	0,00	0,0
2010-11-19 19:00	154	29	100	0,0	17,03	-14,70	0,0	1027,52	-15,07	-14,70	16,54	-10,97	0,0	0,00	0,0
2010-11-19 19:30	154	29	100	0,0	16,93	-13,40	0,0	1027,52	-13,77	-13,40	16,44	-9,67	0,0	0,00	0,0
2010-11-19 20:00	154	29	100	0,0	16,93	-13,20	0,0	1027,52	-13,57	-13,20	16,44	-9,47	0,0	0,00	0,0
2010-11-19 20:30	154	29	100	0,0	17,03	-14,40	0,0	1027,52	-14,77	-14,40	16,54	-10,67	0,0	0,00	0,0
2010-11-19 21:00	154	29	100	0,0	17,23	-14,40	0,0	1027,52	-14,77	-14,40	16,74	-10,67	0,0	0,00	0,0
2010-11-19 21:30	154	29	100	0,0	17,23	-14,00	0,0	1027,52	-14,37	-14,00	16,74	-10,27	0,0	0,00	0,0
2010-11-19 22:00	107	29	100	0,0	17,33	-13,10	0,0	1027,52	-13,47	-13,10	16,84	-9,37	0,0	0,00	0,0
2010-11-19 22:30	132	29	100	0,0	17,23	-11,10	0,0	1027,52	-11,48	-11,10	16,74	-7,37	0,0	0,00	0,0
2010-11-19 23:00	64	29	100	0,0	17,23	-9,09	0,0	1027,52	-9,48	-9,09	16,74	-5,36	0,0	0,00	0,0
2010-11-19 23:30	32	29	100	0,0	17,23	-8,79	0,0	1027,52	-9,18	-8,79	16,74	-5,06	0,0	0,00	0,0
2010-11-20 00:00	71	29	100	0,0	17,23	-8,69	0,0	1027,52	-9,08	-8,69	16,74	-4,96	0,0	0,00	0,0
2010-11-20 00:30	188	29	100	0,0	17,23	-8,69	0,0	1027,52	-9,08	-8,69	16,74	-4,96	0,0	0,00	0,0
2010-11-20 01:00	170	29	100	0,0	17,23	-9,09	0,0	1027,52	-9,48	-9,09	16,74	-5,36	0,0	0,00	0,0
2010-11-20 01:30	57	29	100	0,0	17,33	-8,79	0,0	1027,52	-9,18	-8,79	16,84	-5,06	0,0	0,00	0,0
2010-11-20 02:00	103	29	100	0,0	17,33	-8,59	0,0	1027,52	-8,98	-8,59	16,84	-4,86	0,0	0,00	0,0
2010-11-20 02:30	70	30	100	0,0	17,33	-8,59	0,0	1027,52	-8,98	-8,59	16,88	-4,86	0,0	0,00	0,0
2010-11-20 03:00	110	30	100	0,0	17,33	-8,79	0,0	1028,52	-9,18	-8,79	16,88	-5,06	1,8	0,00	0,0
2010-11-20 03:30	89	30	100	0,0	17,43	-8,99	0,0	1028,52	-9,38	-8,99	16,98	-5,26	1,8	0,00	0,0

Datum	Vindrikt °	Fukt inne Rh%	Fukt ute Rh%	Vindhast m/s	Temp in °C	Temp ute °C	Nb. Mån mm	Tryck Mbar	Daggp °C	Kyleffekt °C	Vix inne °C	Vix ute °C	Vindby m/s	Korr lufttryck	Nederb./dygn mm
2010-11-20 04:00	84	30	100	0,0	17,43	-9,29	0,0	1028,52	-9,68	-9,29	16,98	-5,56	1,6	0,00	0,0
2010-11-20 04:30	83	30	100	0,0	17,53	-9,39	0,0	1028,52	-9,78	-9,39	17,08	-5,66	1,4	0,00	0,0
2010-11-20 05:00	42	30	100	0,0	17,53	-9,59	0,0	1028,52	-9,98	-9,59	17,08	-5,86	1,4	0,00	0,0
2010-11-20 05:30	24	30	100	0,0	17,53	-9,69	0,0	1028,52	-10,08	-9,69	17,08	-5,96	1,6	0,00	0,0
2010-11-20 06:00	351	30	100	0,0	17,53	-9,59	0,0	1028,52	-9,98	-9,59	17,08	-5,86	1,6	0,00	0,0
2010-11-20 06:30	130	30	100	0,0	17,53	-9,29	0,0	1028,52	-9,68	-9,29	17,08	-5,56	1,8	0,00	0,0
2010-11-20 07:00	111	30	100	0,0	17,43	-8,79	0,0	1028,52	-9,18	-8,79	16,98	-5,06	1,2	0,00	0,0
2010-11-20 07:30	99	30	100	0,0	17,43	-8,59	0,0	1028,52	-8,98	-8,59	16,98	-4,86	1,2	0,00	0,0
2010-11-20 08:00	95	30	100	0,0	17,43	-8,49	0,0	1028,52	-8,88	-8,49	16,98	-4,76	1,2	0,00	0,0
2010-11-20 08:30	113	30	100	0,0	17,33	-8,39	0,0	1029,52	-8,78	-8,39	16,88	-4,66	0,0	1,80	0,0
2010-11-20 09:00	7	30	100	0,0	17,33	-8,39	0,0	1029,52	-8,78	-8,39	16,88	-4,66	1,2	1,80	0,0
2010-11-20 09:30	84	30	100	0,0	17,33	-8,19	0,0	1029,52	-8,58	-8,19	16,88	-4,46	1,6	1,20	0,0
2010-11-20 10:00	124	30	100	0,0	17,53	-8,19	0,0	1029,52	-8,58	-8,19	17,08	-4,46	1,2	1,80	0,0
2010-11-20 10:30	111	29	100	0,0	17,73	-8,09	0,0	1029,52	-8,49	-8,09	17,24	-4,36	1,6	1,80	0,0
2010-11-20 11:00	87	29	100	0,0	17,93	-7,99	0,0	1029,52	-8,39	-7,99	17,44	-4,26	1,4	1,20	0,0
2010-11-20 11:30	49	29	100	0,0	17,93	-7,89	0,0	1029,52	-8,29	-7,89	17,44	-4,16	1,4	0,00	0,0
2010-11-20 12:00	95	29	100	0,0	18,03	-7,69	0,0	1028,52	-8,09	-7,69	17,54	-3,96	1,2	1,20	0,0
2010-11-20 12:30	90	29	100	0,0	18,03	-7,69	0,0	1028,52	-8,09	-7,69	17,54	-3,96	1,6	2,40	0,0
2010-11-20 13:00	104	29	100	0,0	17,93	-7,59	0,0	1028,52	-7,99	-7,59	17,44	-3,86	1,6	1,20	0,0
2010-11-20 13:30	98	29	100	0,0	17,73	-7,69	0,0	1028,52	-8,09	-7,69	17,24	-3,96	1,6	0,00	0,0
2010-11-20 14:00	86	29	100	0,0	17,63	-7,79	0,0	1028,52	-8,19	-7,79	17,14	-4,06	1,6	3,00	0,0
2010-11-20 14:30	119	29	100	0,0	17,43	-7,89	0,0	1028,52	-8,29	-7,89	16,94	-4,16	1,8	3,00	0,0
2010-11-20 15:00	92	29	100	0,0	17,33	-7,89	0,0	1028,52	-8,29	-7,89	16,84	-4,16	1,6	0,00	0,0
2010-11-20 15:30	105	29	100	0,0	17,23	-7,99	0,0	1028,52	-8,39	-7,99	16,74	-4,26	1,2	0,00	0,0
2010-11-20 16:00	96	29	100	0,0	17,13	-8,09	0,0	1028,52	-8,49	-8,09	16,64	-4,36	1,4	0,00	0,0
2010-11-20 16:30	91	29	100	0,0	17,13	-8,09	0,0	1027,52	-8,49	-8,09	16,64	-4,36	1,2	0,00	0,0
2010-11-20 17:00	91	29	100	0,0	17,13	-7,99	0,0	1027,52	-8,39	-7,99	16,64	-4,26	1,4	0,00	0,0
2010-11-20 17:30	98	29	100	0,0	17,13	-7,79	0,0	1027,52	-8,19	-7,79	16,64	-4,06	1,6	0,00	0,0
2010-11-20 18:00	98	29	100	0,0	17,13	-7,69	0,0	1027,52	-8,09	-7,69	16,64	-3,96	0,0	0,00	0,0
2010-11-20 18:30	98	29	100	0,0	17,23	-7,59	0,0	1027,52	-7,99	-7,59	16,74	-3,86	0,0	0,00	0,0
2010-11-20 19:00	98	29	100	0,0	17,23	-7,49	0,0	1027,52	-7,89	-7,49	16,74	-3,76	0,0	0,00	0,0
2010-11-20 19:30	98	29	100	0,0	17,23	-7,39	0,0	1027,52	-7,79	-7,39	16,74	-3,66	0,0	0,00	0,0
2010-11-20 20:00	97	29	100	0,0	17,23	-7,29	0,0	1027,52	-7,69	-7,29	16,74	-3,56	0,0	0,00	0,0
2010-11-20 20:30	86	29	100	0,0	17,23	-7,19	0,0	1027,52	-7,59	-7,19	16,74	-3,46	1,2	0,00	0,0
2010-11-20 21:00	62	29	100	0,0	17,23	-7,09	0,0	1027,52	-7,49	-7,09	16,74	-3,36	1,4	0,00	0,0
2010-11-20 21:30	12	29	100	0,0	17,23	-7,09	0,0	1027,52	-7,49	-7,09	16,74	-3,36	1,8	0,00	0,0
2010-11-20 22:00	1	29	100	0,0	17,13	-6,99	0,0	1027,52	-7,39	-6,99	16,64	-3,26	1,6	0,00	0,0
2010-11-20 22:30	262	29	100	0,0	17,13	-6,99	0,0	1027,52	-7,39	-6,99	16,64	-3,26	1,6	0,00	0,0
2010-11-20 23:00	356	30	100	0,0	17,43	-6,99	0,0	1027,52	-7,39	-6,99	16,98	-3,26	1,6	0,00	0,0
2010-11-20 23:30	15	30	100	0,0	17,33	-7,09	0,0	1027,52	-7,49	-7,09	16,88	-3,36	1,8	0,00	0,0
2010-11-21 00:00	21	30	100	0,0	17,33	-7,09	0,0	1027,52	-7,49	-7,09	16,88	-3,36	2,0	0,00	0,0
2010-11-21 00:30	3	30	100	0,0	17,43	-7,09	0,0	1027,52	-7,49	-7,09	16,98	-3,36	1,6	0,00	0,0
2010-11-21 01:00	75	30	100	0,0	17,43	-7,09	0,0	1027,52	-7,49	-7,09	16,98	-3,36	1,6	0,00	0,0
2010-11-21 01:30	58	30	100	0,0	17,53	-7,09	0,0	1027,52	-7,49	-7,09	17,08	-3,36	1,4	0,00	0,0
2010-11-21 02:00	102	30	100	0,0	17,53	-7,09	0,0	1027,52	-7,49	-7,09	17,08	-3,36	1,2	0,00	0,0
2010-11-21 02:30	99	30	100	0,0	17,53	-7,09	0,0	1027,52	-7,49	-7,09	17,08	-3,36	1,2	0,00	0,0



Datum	Vindrikt	Fukt inne	Fukt ute	Vindhast	Temp in	Temp ute	Nb. Mån	Tryck	Dagpp	Kyleffekt	Vix inne	Vix ute	Vindby	Korr lufttryck	Nederb./dygn
	°	Rh%	Rh%	m/s	°C	°C	mm	Mbar	°C	°C	°C	°C	m/s		mm
2010-11-21 03:00	112	30	100	0,0	17,53	-7,19	0,0	1027,52	-7,59	-7,19	17,08	-3,46	1,2	0,00	0,0
2010-11-21 03:30	24	30	100	0,0	17,53	-7,29	0,0	1026,52	-7,69	-7,29	17,08	-3,56	1,6	0,00	0,0
2010-11-21 04:00	88	30	100	0,0	17,53	-7,39	0,0	1026,52	-7,79	-7,39	17,08	-3,66	1,2	0,00	0,0
2010-11-21 04:30	85	30	100	0,0	17,53	-7,49	0,0	1026,52	-7,89	-7,49	17,08	-3,76	1,2	0,00	0,0
2010-11-21 05:00	92	30	100	0,0	17,63	-7,59	0,0	1026,52	-7,99	-7,59	17,18	-3,86	1,2	0,00	0,0
2010-11-21 05:30	92	30	100	0,0	17,63	-7,99	0,0	1026,52	-8,39	-7,99	17,18	-4,26	0,0	0,00	0,0
2010-11-21 06:00	83	30	100	0,0	17,63	-8,09	0,0	1026,52	-8,49	-8,09	17,18	-4,36	1,2	0,00	0,0
2010-11-21 06:30	78	30	100	0,0	17,63	-8,49	0,0	1026,52	-8,88	-8,49	17,18	-4,76	1,2	0,00	0,0
2010-11-21 07:00	78	30	100	0,0	17,63	-8,89	0,0	1026,52	-9,28	-8,89	17,18	-5,16	1,2	0,00	0,0
2010-11-21 07:30	82	29	100	0,0	17,63	-9,09	0,0	1026,52	-9,48	-9,09	17,14	-5,36	1,2	0,00	0,0
2010-11-21 08:00	92	29	100	0,0	17,63	-9,09	0,0	1026,52	-9,48	-9,09	17,14	-5,36	1,4	0,00	0,0
2010-11-21 08:30	85	29	100	0,0	17,63	-9,19	0,0	1026,52	-9,58	-9,19	17,14	-5,46	1,2	0,00	0,0
2010-11-21 09:00	86	29	100	0,0	17,73	-9,19	0,0	1027,52	-9,58	-9,19	17,24	-5,46	1,2	0,00	0,0
2010-11-21 09:30	82	29	100	0,0	17,73	-9,29	0,0	1027,52	-9,68	-9,29	17,24	-5,56	1,4	0,00	0,0
2010-11-21 10:00	87	29	100	0,0	17,63	-8,99	0,0	1027,52	-9,38	-8,99	17,14	-5,26	1,8	2,40	0,0
2010-11-21 10:30	87	29	100	0,0	17,53	-9,29	0,0	1027,52	-9,68	-9,29	17,04	-5,56	1,4	2,40	0,0
2010-11-21 11:00	87	29	100	0,0	17,53	-9,29	0,0	1027,52	-9,68	-9,29	17,04	-5,56	1,2	0,00	0,0
2010-11-21 11:30	14	29	100	0,0	17,43	-9,39	0,0	1026,52	-9,78	-9,39	16,94	-5,66	1,6	0,00	0,0
2010-11-21 12:00	14	29	100	0,0	17,43	-9,29	0,0	1026,52	-9,68	-9,29	16,94	-5,56	2,0	0,00	0,0
2010-11-21 12:30	14	29	100	0,0	17,43	-9,19	0,0	1026,52	-9,58	-9,19	16,94	-5,46	1,4	0,00	0,0
2010-11-21 13:00	13	29	100	0,0	17,43	-9,49	0,0	1027,52	-9,88	-9,49	16,94	-5,76	0,0	0,00	0,0
2010-11-21 13:30	13	29	100	0,0	17,53	-9,59	0,0	1026,52	-9,98	-9,59	17,04	-5,86	0,0	0,00	0,0
2010-11-21 14:00	13	29	100	0,0	17,53	-9,99	0,0	1026,52	-10,38	-9,99	17,04	-6,26	0,0	0,00	0,0
2010-11-21 14:30	13	29	100	0,0	17,43	-10,80	0,0	1026,52	-11,18	-10,80	16,94	-7,07	0,0	1,20	0,0
2010-11-21 15:00	13	29	100	0,0	17,33	-11,50	0,0	1026,52	-11,88	-11,50	16,84	-7,77	0,0	1,20	0,0
2010-11-21 15:30	13	29	100	0,0	17,23	-12,00	0,0	1026,52	-12,38	-12,00	16,74	-8,27	0,0	0,00	0,0
2010-11-21 16:00	13	29	100	0,0	17,23	-12,50	0,0	1026,52	-12,87	-12,50	16,74	-8,77	0,0	0,00	0,0
2010-11-21 16:30	13	29	100	0,0	17,23	-12,70	0,0	1026,52	-13,07	-12,70	16,74	-8,97	0,0	0,00	0,0
2010-11-21 17:00	13	29	100	0,0	17,33	-13,20	0,0	1026,52	-13,57	-13,20	16,84	-9,47	0,0	0,00	0,0
2010-11-21 17:30	13	29	100	0,0	17,43	-13,40	0,0	1026,52	-13,77	-13,40	16,94	-9,67	0,0	0,00	0,0
2010-11-21 18:00	13	29	100	0,0	17,43	-13,50	0,0	1026,52	-13,87	-13,50	16,94	-9,77	0,0	0,00	0,0
2010-11-21 18:30	13	29	100	0,0	17,53	-13,80	0,0	1026,52	-14,17	-13,80	17,04	-10,07	0,0	0,00	0,0
2010-11-21 19:00	13	29	100	0,0	17,53	-14,00	0,0	1025,52	-14,37	-14,00	17,04	-10,27	0,0	0,00	0,0
2010-11-21 19:30	13	29	100	0,0	17,43	-14,30	0,0	1025,52	-14,67	-14,30	16,94	-10,57	0,0	0,00	0,0
2010-11-21 20:00	13	29	100	0,0	17,33	-14,10	0,0	1025,52	-14,47	-14,10	16,84	-10,37	0,0	0,00	0,0
2010-11-21 20:30	13	29	100	0,0	17,33	-14,80	0,0	1025,52	-15,17	-14,80	16,84	-11,07	0,0	0,00	0,0
2010-11-21 21:00	13	29	100	0,0	17,23	-15,00	0,0	1025,52	-15,37	-15,00	16,74	-11,27	0,0	0,00	0,0
2010-11-21 21:30	13	29	100	0,0	17,23	-14,70	0,0	1025,52	-15,07	-14,70	16,74	-10,97	0,0	0,00	0,0
2010-11-21 22:00	13	29	100	0,0	17,23	-14,70	0,0	1025,52	-15,07	-14,70	16,74	-10,97	0,0	1,20	0,0
2010-11-21 22:30	13	29	100	0,0	17,23	-14,30	0,0	1025,52	-14,67	-14,30	16,74	-10,57	0,0	1,20	0,0
2010-11-21 23:00	13	29	100	0,0	17,23	-14,80	0,0	1025,52	-15,17	-14,80	16,74	-11,07	0,0	0,00	0,0
2010-11-21 23:30	13	29	100	0,0	17,23	-15,30	0,0	1025,52	-15,67	-15,30	16,74	-11,57	0,0	0,00	0,0
2010-11-22 00:00	13	29	100	0,0	17,33	-15,30	0,0	1024,52	-15,67	-15,30	16,84	-11,57	0,0	0,00	0,0
2010-11-22 00:30	13	29	100	0,0	17,33	-15,60	0,0	1024,52	-15,97	-15,60	16,84	-11,87	0,0	0,00	0,0
2010-11-22 01:00	13	29	100	0,0	17,33	-15,70	0,0	1024,52	-16,07	-15,70	16,84	-11,97	0,0	0,00	0,0
2010-11-22 01:30	13	28	100	0,0	17,23	-15,70	0,0	1024,52	-16,07	-15,70	16,70	-11,97	0,0	0,00	0,0

Datum	Vindrikt °	Fukt inne Rh%	Fukt ute Rh%	Vindhast m/s	Temp in °C	Temp ute °C	Nb. Mån mm	Tryck Mbar	Daggp °C	Kyleffekt °C	Vix inne °C	Vix ute °C	Vindby m/s	Korr lufttryck	Nederb./dygn mm
2010-11-22 02:00	13	28	100	0,0	17,23	-15,50	0,0	1023,52	-15,87	-15,50	16,70	-11,77	0,0	0,00	0,0
2010-11-22 02:30	13	28	100	0,0	17,13	-16,10	0,0	1023,52	-16,47	-16,10	16,60	-12,37	0,0	0,00	0,0
2010-11-22 03:00	13	28	100	0,0	17,13	-16,50	0,0	1023,52	-16,86	-16,50	16,60	-12,77	0,0	0,00	0,0
2010-11-22 03:30	13	28	100	0,0	17,13	-16,40	0,0	1022,52	-16,77	-16,40	16,60	-12,67	0,0	0,00	0,0
2010-11-22 04:00	13	28	100	0,0	17,23	-16,40	0,0	1022,52	-16,77	-16,40	16,70	-12,67	0,0	0,00	0,0
2010-11-22 04:30	13	28	100	0,0	17,23	-16,40	0,0	1022,52	-16,77	-16,40	16,70	-12,67	0,0	0,00	0,0
2010-11-22 05:00	13	28	100	0,0	17,23	-16,50	0,0	1021,52	-16,86	-16,50	16,70	-12,77	0,0	0,00	0,0
2010-11-22 05:30	13	28	100	0,0	17,33	-16,40	0,0	1021,52	-16,77	-16,40	16,80	-12,67	0,0	0,00	0,0
2010-11-22 06:00	13	28	100	0,0	17,33	-16,70	0,0	1021,52	-17,06	-16,70	16,80	-12,97	0,0	0,00	0,0
2010-11-22 06:30	13	28	100	0,0	17,33	-16,70	0,0	1021,52	-17,06	-16,70	16,80	-12,97	0,0	0,00	0,0
2010-11-22 07:00	13	28	100	0,0	17,33	-16,90	0,0	1020,52	-17,26	-16,90	16,80	-13,17	0,0	0,00	0,0
2010-11-22 07:30	13	28	100	0,0	17,33	-16,70	0,0	1020,52	-17,06	-16,70	16,80	-12,97	0,0	0,00	0,0
2010-11-22 08:00	13	28	100	0,0	17,33	-16,40	0,0	1020,52	-16,77	-16,40	16,80	-12,67	1,4	1,80	0,0
2010-11-22 08:30	13	28	100	0,0	17,33	-16,10	0,0	1019,52	-16,47	-16,10	16,80	-12,37	0,0	1,80	0,0
2010-11-22 09:00	13	28	100	0,0	17,33	-16,40	0,0	1019,52	-16,77	-16,40	16,80	-12,67	0,0	0,00	0,0
2010-11-22 09:30	13	28	100	0,0	17,33	-16,50	0,0	1019,52	-16,86	-16,50	16,80	-12,77	0,0	0,00	0,0
2010-11-22 10:00	13	28	100	0,0	17,33	-16,30	0,0	1019,52	-16,67	-16,30	16,80	-12,57	0,0	0,00	0,0
2010-11-22 10:30	10	28	100	0,0	17,33	-16,00	0,0	1019,52	-16,37	-16,00	16,80	-12,27	3,3	1,20	0,0
2010-11-22 11:00	21	28	100	0,0	17,23	-15,20	0,0	1019,52	-15,57	-15,20	16,70	-11,47	0,0	1,20	0,0
2010-11-22 11:30	21	28	100	0,0	17,23	-15,00	0,0	1019,52	-15,37	-15,00	16,70	-11,27	0,0	0,00	0,0
2010-11-22 12:00	22	28	100	0,0	17,23	-14,40	0,0	1018,52	-14,77	-14,40	16,70	-10,67	0,0	0,00	0,0
2010-11-22 12:30	104	28	100	0,0	17,13	-14,50	0,0	1018,52	-14,87	-14,50	16,60	-10,77	0,0	0,00	0,0
2010-11-22 13:00	104	28	100	0,0	16,93	-14,50	0,0	1018,52	-14,87	-14,50	16,40	-10,77	0,0	0,00	0,0
2010-11-22 13:30	54	28	100	0,0	16,73	-14,40	0,0	1017,52	-14,77	-14,40	16,20	-10,67	1,6	0,00	0,0
2010-11-22 14:00	54	28	100	0,0	16,53	-14,40	0,0	1017,52	-14,77	-14,40	16,00	-10,67	0,0	0,60	0,0
2010-11-22 14:30	73	28	100	0,0	16,43	-14,60	0,0	1017,52	-14,97	-14,60	15,90	-10,87	0,0	0,60	0,0
2010-11-22 15:00	73	28	100	0,0	16,33	-15,10	0,0	1017,52	-15,47	-15,10	15,80	-11,37	0,0	0,60	0,0
2010-11-22 15:30	73	28	100	0,0	16,33	-15,50	0,0	1016,51	-15,87	-15,50	15,80	-11,77	0,0	0,60	0,0
2010-11-22 16:00	73	28	100	0,0	16,43	-15,80	0,0	1016,51	-16,17	-15,80	15,90	-12,07	0,0	0,00	0,0
2010-11-22 16:30	73	28	100	0,0	16,63	-16,00	0,0	1016,51	-16,37	-16,00	16,10	-12,27	0,0	0,00	0,0
2010-11-22 17:00	73	28	100	0,0	16,83	-16,00	0,0	1016,51	-16,37	-16,00	16,30	-12,27	0,0	1,80	0,0
2010-11-22 17:30	73	28	100	0,0	16,83	-16,00	0,0	1016,51	-16,37	-16,00	16,30	-12,27	0,0	1,80	0,0
2010-11-22 18:00	73	28	100	0,0	16,63	-15,50	0,0	1015,51	-15,87	-15,50	16,10	-11,77	0,0	0,00	0,0
2010-11-22 18:30	73	28	100	0,0	16,53	-15,10	0,0	1015,51	-15,47	-15,10	16,00	-11,37	0,0	0,00	0,0
2010-11-22 19:00	73	28	100	0,0	16,63	-15,40	0,0	1015,51	-15,77	-15,40	16,10	-11,67	0,0	0,00	0,0
2010-11-22 19:30	73	28	100	0,0	16,83	-13,90	0,0	1015,51	-14,27	-13,90	16,30	-10,17	5,8	1,20	0,0
2010-11-22 20:00	73	28	100	0,0	16,93	-13,40	0,0	1015,51	-13,77	-13,40	16,40	-9,67	0,0	1,20	0,0
2010-11-22 20:30	8	28	100	0,0	17,03	-12,10	0,0	1015,51	-12,48	-12,10	16,50	-8,37	1,2	0,00	0,0
2010-11-22 21:00	8	28	100	0,0	16,93	-11,60	0,0	1014,51	-11,98	-11,60	16,40	-7,87	0,0	0,00	0,0
2010-11-22 21:30	8	28	100	0,0	16,83	-11,20	0,0	1014,51	-11,58	-11,20	16,30	-7,47	0,0	0,00	0,0
2010-11-22 22:00	8	28	100	0,0	16,83	-10,80	0,0	1014,51	-11,18	-10,80	16,30	-7,07	0,0	0,00	0,0
2010-11-22 22:30	8	28	100	0,0	16,83	-10,80	0,0	1014,51	-11,18	-10,80	16,30	-7,07	0,0	0,00	0,0
2010-11-22 23:00	8	28	100	0,0	16,83	-10,39	0,0	1014,51	-10,78	-10,39	16,30	-6,67	0,0	0,00	0,0
2010-11-22 23:30	8	28	100	0,0	16,93	-10,59	0,0	1014,51	-10,98	-10,59	16,40	-6,87	0,0	0,00	0,0
2010-11-23 00:00	8	28	100	0,0	17,03	-10,49	0,0	1014,51	-10,88	-10,49	16,50	-6,77	0,0	0,00	0,0
2010-11-23 00:30	9	28	100	0,0	17,13	-9,69	0,0	1014,51	-10,08	-9,69	16,60	-5,96	0,0	0,00	0,0

Datum	Vindrikt °	Fukt inne Rh%	Fukt ute Rh%	Vindhast m/s	Temp in °C	Temp ute °C	Nb. Mån mm	Tryck Mbar	Daggp °C	Kyleffekt °C	Vix inne °C	Vix ute °C	Vindby m/s	Korr lufttryck	Nederb./dygn mm
2010-11-23 01:00	8	28	100	0,0	17,13	-7,39	0,0	1014,51	-7,79	-7,39	16,60	-3,66	0,0	0,00	0,0
2010-11-23 01:30	34	28	100	0,0	17,23	-6,99	0,0	1014,51	-7,39	-6,99	16,70	-3,26	1,2	0,00	0,0
2010-11-23 02:00	338	28	100	0,0	17,23	-6,79	0,0	1014,51	-7,19	-6,79	16,70	-3,06	0,0	0,00	0,0
2010-11-23 02:30	180	28	100	1,2	17,23	-6,69	0,0	1014,51	-7,09	-6,69	16,70	-2,96	1,2	0,00	0,0
2010-11-23 03:00	283	28	100	0,0	17,23	-6,89	0,0	1013,51	-7,29	-6,89	16,70	-3,16	1,4	0,00	0,0
2010-11-23 03:30	149	28	100	0,0	17,23	-7,09	0,0	1014,51	-7,49	-7,09	16,70	-3,36	1,6	0,00	0,0
2010-11-23 04:00	116	28	100	0,0	17,23	-7,59	0,0	1014,51	-7,99	-7,59	16,70	-3,86	1,8	0,00	0,0
2010-11-23 04:30	83	28	100	0,0	17,33	-7,99	0,0	1014,51	-8,39	-7,99	16,80	-4,26	1,8	0,00	0,0
2010-11-23 05:00	90	28	99	0,0	17,33	-8,29	0,0	1014,51	-8,82	-8,29	16,80	-4,65	1,6	0,00	0,0
2010-11-23 05:30	81	28	99	0,0	17,33	-8,59	0,0	1014,51	-9,12	-8,59	16,80	-4,95	1,6	0,00	0,0
2010-11-23 06:00	13	28	100	0,0	17,33	-8,59	0,0	1014,51	-8,98	-8,59	16,80	-4,86	1,4	0,00	0,0
2010-11-23 06:30	103	28	100	0,0	17,33	-8,49	0,0	1014,51	-8,88	-8,49	16,80	-4,76	1,6	0,00	0,0
2010-11-23 07:00	356	28	100	0,0	17,33	-8,59	0,0	1015,51	-8,98	-8,59	16,80	-4,86	1,4	0,00	0,0
2010-11-23 07:30	8	28	100	0,0	17,33	-8,69	0,0	1015,51	-9,08	-8,69	16,80	-4,96	2,0	0,00	0,0
2010-11-23 08:00	342	28	100	0,0	17,33	-8,69	0,0	1015,51	-9,08	-8,69	16,80	-4,96	1,8	1,80	0,0
2010-11-23 08:30	179	29	99	0,0	17,43	-8,79	0,0	1015,51	-9,32	-8,79	16,94	-5,15	1,4	1,80	0,0
2010-11-23 09:00	69	29	99	0,0	17,43	-8,79	0,0	1015,51	-9,32	-8,79	16,94	-5,15	1,2	0,00	0,0
2010-11-23 09:30	126	29	99	0,0	17,43	-8,89	0,0	1015,51	-9,42	-8,89	16,94	-5,25	1,4	0,00	0,0
2010-11-23 10:00	65	28	98	0,0	17,43	-8,89	0,0	1015,51	-9,55	-8,89	16,90	-5,34	1,6	0,00	0,0
2010-11-23 10:30	287	28	98	0,0	17,43	-8,89	0,0	1015,51	-9,55	-8,89	16,90	-5,34	1,6	0,00	0,0
2010-11-23 11:00	258	29	97	0,0	17,43	-9,09	0,0	1015,51	-9,88	-9,09	16,94	-5,62	2,0	0,00	0,0
2010-11-23 11:30	3	29	96	0,0	17,53	-9,29	0,0	1015,51	-10,22	-9,29	17,04	-5,91	1,8	0,00	0,0
2010-11-23 12:00	109	29	95	0,0	17,53	-9,49	0,0	1015,51	-10,55	-9,49	17,04	-6,19	1,8	0,00	0,0
2010-11-23 12:30	157	28	95	0,0	17,53	-9,79	0,0	1014,51	-10,85	-9,79	17,00	-6,49	1,6	0,00	0,0
2010-11-23 13:00	214	28	94	1,4	17,43	-9,89	0,0	1014,51	-11,08	-9,89	16,90	-6,68	1,8	0,00	0,0
2010-11-23 13:30	351	28	94	1,2	17,43	-9,99	0,0	1014,51	-11,18	-9,99	16,90	-6,78	2,2	0,00	0,0
2010-11-23 14:00	35	28	94	0,0	17,33	-10,19	0,0	1014,51	-11,38	-10,19	16,80	-6,98	2,2	0,00	0,0
2010-11-23 14:30	86	28	94	0,0	17,33	-10,49	0,0	1014,51	-11,68	-10,49	16,80	-7,28	1,8	0,00	0,0
2010-11-23 15:00	212	29	94	1,2	17,43	-10,59	0,0	1014,51	-11,78	-10,59	16,94	-7,38	1,8	0,00	0,0
2010-11-23 15:30	84	29	94	1,2	17,43	-10,70	0,0	1014,51	-11,88	-10,70	16,94	-7,48	1,8	0,00	0,0
2010-11-23 16:00	331	29	94	0,0	17,53	-10,49	0,0	1014,51	-11,68	-10,49	17,04	-7,28	1,8	0,00	0,0
2010-11-23 16:30	34	29	94	0,0	17,53	-10,49	0,0	1014,51	-11,68	-10,49	17,04	-7,28	1,8	0,00	0,0
2010-11-23 17:00	168	29	94	0,0	17,53	-10,49	0,0	1014,51	-11,68	-10,49	17,04	-7,28	2,4	0,00	0,0
2010-11-23 17:30	167	29	94	1,2	17,53	-10,70	0,0	1014,51	-11,88	-10,70	17,04	-7,48	2,6	0,00	0,0
2010-11-23 18:00	351	29	94	1,4	17,53	-11,20	0,0	1014,51	-12,37	-11,20	17,04	-7,98	2,8	0,00	0,0
2010-11-23 18:30	319	29	94	1,2	17,43	-11,60	0,0	1014,51	-12,77	-11,60	16,94	-8,38	2,8	0,00	0,0
2010-11-23 19:00	310	29	94	1,2	17,43	-12,10	0,0	1014,51	-13,26	-12,10	16,94	-8,88	2,4	0,00	0,0
2010-11-23 19:30	343	29	94	1,8	17,53	-12,30	0,0	1014,51	-13,46	-12,30	17,04	-9,08	2,6	0,00	0,0
2010-11-23 20:00	351	29	94	1,6	17,53	-12,70	0,0	1014,51	-13,86	-12,70	17,04	-9,48	3,3	0,00	0,0
2010-11-23 20:30	315	29	94	1,4	17,53	-12,50	0,0	1014,51	-13,66	-12,50	17,04	-9,28	3,0	0,00	0,0
2010-11-23 21:00	334	29	94	1,8	17,63	-12,30	0,0	1014,51	-13,46	-12,30	17,14	-9,08	3,5	0,00	0,0
2010-11-23 21:30	142	29	94	1,2	17,63	-12,30	0,0	1014,51	-13,46	-12,30	17,14	-9,08	3,5	0,00	0,0
2010-11-23 22:00	331	29	94	1,4	17,63	-12,20	0,0	1014,51	-13,36	-12,20	17,14	-8,98	2,4	0,00	0,0
2010-11-23 22:30	180	29	94	2,0	17,63	-12,00	0,0	1014,51	-13,16	-12,00	17,14	-8,78	2,8	2,40	0,0
2010-11-23 23:00	4	29	94	0,0	17,63	-12,00	0,0	1014,51	-13,16	-12,00	17,14	-8,78	2,4	2,40	0,0
2010-11-23 23:30	294	29	94	0,0	17,63	-11,70	0,0	1014,51	-12,87	-11,70	17,14	-8,48	2,0	0,00	0,0

Datum	Vindrikt °	Fukt inne Rh%	Fukt ute Rh%	Vindhast m/s	Temp in °C	Temp ute °C	Nb. Mån mm	Tryck Mbar	Daggp °C	Kyleffekt °C	Vix inne °C	Vix ute °C	Vindby m/s	Korr lufttryck	Nederb./dygn mm
2010-11-24 00:00	0	29	94	2,0	17,63	-11,30	0,0	1014,51	-12,47	-11,30	17,14	-8,08	2,2	0,00	0,0
2010-11-24 00:30	351	29	94	0,0	17,63	-11,10	0,0	1014,51	-12,27	-11,10	17,14	-7,88	2,6	0,00	0,0
2010-11-24 01:00	153	29	94	0,0	17,63	-10,39	0,0	1014,51	-11,58	-10,39	17,14	-7,18	3,3	0,60	0,0
2010-11-24 01:30	72	29	94	1,2	17,63	-10,09	0,0	1014,51	-11,28	-10,09	17,14	-6,88	2,6	0,60	0,0
2010-11-24 02:00	255	29	94	1,6	17,63	-10,19	0,0	1014,51	-11,38	-10,19	17,14	-6,98	2,4	0,00	0,0
2010-11-24 02:30	2	29	94	1,8	17,63	-10,29	0,0	1014,51	-11,48	-10,29	17,14	-7,08	3,5	0,00	0,0
2010-11-24 03:00	260	29	94	1,4	17,73	-10,39	0,0	1014,51	-11,58	-10,39	17,24	-7,18	3,3	0,00	0,0
2010-11-24 03:30	307	29	94	2,0	17,73	-10,80	0,0	1014,51	-11,98	-10,80	17,24	-7,58	4,3	0,00	0,0
2010-11-24 04:00	266	29	94	0,0	17,73	-11,30	0,0	1014,51	-12,47	-11,30	17,24	-8,08	3,9	0,00	0,0
2010-11-24 04:30	126	29	94	0,0	17,73	-11,40	0,0	1014,51	-12,57	-11,40	17,24	-8,18	3,5	0,00	0,0
2010-11-24 05:00	147	29	94	1,2	17,73	-11,70	0,0	1014,51	-12,87	-11,70	17,24	-8,48	3,3	0,00	0,0
2010-11-24 05:30	4	29	94	0,0	17,83	-11,80	0,0	1014,51	-12,97	-11,80	17,34	-8,58	3,0	0,00	0,0
2010-11-24 06:00	222	29	94	1,6	17,83	-12,00	0,0	1014,51	-13,16	-12,00	17,34	-8,78	3,3	0,00	0,0
2010-11-24 06:30	18	29	94	1,4	17,83	-11,80	0,0	1014,51	-12,97	-11,80	17,34	-8,58	3,0	0,00	0,0
2010-11-24 07:00	327	29	94	0,0	17,83	-11,70	0,0	1014,51	-12,87	-11,70	17,34	-8,48	3,5	0,00	0,0
2010-11-24 07:30	8	29	94	1,8	17,83	-11,60	0,0	1014,51	-12,77	-11,60	17,34	-8,38	3,9	0,00	0,0
2010-11-24 08:00	319	29	94	1,8	17,93	-11,40	0,0	1015,51	-12,57	-11,40	17,44	-8,18	3,7	1,20	0,0
2010-11-24 08:30	233	29	94	0,0	17,93	-11,30	0,0	1015,51	-12,47	-11,30	17,44	-8,08	3,0	1,20	0,0
2010-11-24 09:00	8	29	94	1,6	17,93	-11,60	0,0	1015,51	-12,77	-11,60	17,44	-8,38	3,7	0,60	0,0
2010-11-24 09:30	272	29	94	1,2	18,03	-11,50	0,0	1015,51	-12,67	-11,50	17,54	-8,28	3,0	0,60	0,0
2010-11-24 10:00	44	29	94	2,0	18,03	-11,50	0,0	1015,51	-12,67	-11,50	17,54	-8,28	3,3	0,00	0,0
2010-11-24 10:30	252	29	94	0,0	18,03	-11,60	0,0	1014,51	-12,77	-11,60	17,54	-8,38	3,5	0,00	0,0
2010-11-24 11:00	28	29	94	1,2	18,03	-11,30	0,0	1015,51	-12,47	-11,30	17,54	-8,08	3,3	0,00	0,0
2010-11-24 11:30	332	29	94	1,8	18,03	-11,10	0,0	1014,51	-12,27	-11,10	17,54	-7,88	3,5	0,00	0,0
2010-11-24 12:00	311	29	94	1,6	17,93	-10,80	0,0	1015,51	-11,98	-10,80	17,44	-7,58	3,5	0,00	0,0
2010-11-24 12:30	356	29	94	0,0	17,93	-10,39	0,0	1015,51	-11,58	-10,39	17,44	-7,18	3,9	0,00	0,0
2010-11-24 13:00	161	29	94	1,8	17,93	-10,19	0,0	1015,51	-11,38	-10,19	17,44	-6,98	3,1	1,20	0,0
2010-11-24 13:30	107	30	92	2,8	17,93	-10,09	0,0	1014,51	-11,56	-14,05	17,48	-7,04	3,7	3,00	0,0
2010-11-24 14:00	290	30	92	1,4	17,93	-10,19	0,0	1014,51	-11,66	-10,19	17,48	-7,14	3,0	1,80	0,0
2010-11-24 14:30	165	30	92	1,4	17,93	-10,49	0,0	1014,51	-11,96	-10,49	17,48	-7,44	3,1	0,00	0,0
2010-11-24 15:00	236	30	92	1,4	17,93	-10,70	0,0	1015,51	-12,15	-10,70	17,48	-7,64	3,3	0,00	0,0
2010-11-24 15:30	216	30	92	0,0	17,93	-10,90	0,0	1015,51	-12,35	-10,90	17,48	-7,84	3,0	0,60	0,0
2010-11-24 16:00	227	30	92	1,2	17,93	-11,00	0,0	1015,51	-12,45	-11,00	17,48	-7,94	3,1	0,60	0,0
2010-11-24 16:30	129	30	92	2,0	17,93	-11,10	0,0	1015,51	-12,55	-11,10	17,48	-8,04	3,7	0,00	0,0
2010-11-24 17:00	225	30	92	1,4	18,03	-11,20	0,0	1015,51	-12,65	-11,20	17,58	-8,14	3,0	0,00	0,0
2010-11-24 17:30	137	30	92	1,2	18,03	-11,30	0,0	1015,51	-12,75	-11,30	17,58	-8,24	3,0	0,00	0,0
2010-11-24 18:00	183	30	92	1,8	18,03	-11,40	0,0	1015,51	-12,84	-11,40	17,58	-8,34	3,0	0,00	0,0
2010-11-24 18:30	328	30	92	2,4	18,13	-11,50	0,0	1016,51	-12,94	-13,93	17,68	-8,44	3,1	0,00	0,0
2010-11-24 19:00	351	30	92	0,0	18,13	-11,60	0,0	1015,51	-13,04	-11,60	17,68	-8,54	3,9	1,20	0,0
2010-11-24 19:30	331	30	92	1,6	18,13	-12,00	0,0	1016,51	-13,44	-12,00	17,68	-8,94	3,1	1,20	0,0
2010-11-24 20:00	77	30	92	1,6	18,03	-12,20	0,0	1016,51	-13,64	-12,20	17,58	-9,14	3,1	0,00	0,0
2010-11-24 20:30	0	30	92	0,0	18,03	-12,30	0,0	1015,51	-13,73	-12,30	17,58	-9,24	2,8	0,00	0,0
2010-11-24 21:00	66	30	92	1,8	17,93	-12,50	0,0	1016,51	-13,93	-12,50	17,48	-9,44	2,8	1,20	0,0
2010-11-24 21:30	162	30	92	1,2	17,93	-12,20	0,0	1016,51	-13,64	-12,20	17,48	-9,14	3,0	2,40	0,0
2010-11-24 22:00	166	30	92	1,4	17,93	-12,20	0,0	1016,51	-13,64	-12,20	17,48	-9,14	3,3	1,20	0,0
2010-11-24 22:30	344	30	92	2,0	18,03	-12,20	0,0	1015,51	-13,64	-12,20	17,58	-9,14	3,3	0,00	0,0

Datum	Vindrikt °	Fukt inne Rh%	Fukt ute Rh%	Vindhast m/s	Temp in °C	Temp ute °C	Nb. Mån mm	Tryck Mbar	Dagpp °C	Kyleffekt °C	Vix inne °C	Vix ute °C	Vindby m/s	Korr lufttryck	Nederb./dygn mm
2010-11-24 23:00	294	30	92	0,0	18,03	-12,10	0,0	1015,51	-13,54	-12,10	17,58	-9,04	4,1	0,00	0,0
2010-11-24 23:30	308	30	92	1,2	18,13	-11,90	0,0	1015,51	-13,34	-11,90	17,68	-8,84	3,9	0,00	0,0
2010-11-25 00:00	139	30	92	1,2	18,13	-12,10	0,0	1015,51	-13,54	-12,10	17,68	-9,04	3,3	0,00	0,0
2010-11-25 00:30	313	30	92	1,6	18,13	-12,30	0,0	1015,51	-13,73	-12,30	17,68	-9,24	3,9	0,00	0,0
2010-11-25 01:00	14	30	92	2,6	18,13	-12,50	0,0	1015,51	-13,93	-14,99	17,68	-9,44	5,0	1,20	0,0
2010-11-25 01:30	74	30	92	1,6	18,13	-12,50	0,0	1015,51	-13,93	-12,50	17,68	-9,44	3,9	1,20	0,0
2010-11-25 02:00	258	30	92	1,2	18,13	-12,50	0,0	1015,51	-13,93	-12,50	17,68	-9,44	3,3	0,00	0,0
2010-11-25 02:30	132	30	92	1,2	18,13	-12,80	0,0	1015,51	-14,23	-12,80	17,68	-9,74	3,0	0,00	0,0
2010-11-25 03:00	351	30	92	1,8	18,13	-12,60	0,0	1015,51	-14,03	-12,60	17,68	-9,54	3,1	0,00	0,0
2010-11-25 03:30	3	30	92	1,8	18,23	-12,60	0,0	1015,51	-14,03	-12,60	17,78	-9,54	3,5	0,00	0,0
2010-11-25 04:00	298	30	92	0,0	18,23	-12,60	0,0	1014,51	-14,03	-12,60	17,78	-9,54	3,1	0,00	0,0
2010-11-25 04:30	335	30	92	1,2	18,23	-12,70	0,0	1014,51	-14,13	-12,70	17,78	-9,64	3,1	0,00	0,0
2010-11-25 05:00	168	30	92	0,0	18,23	-12,70	0,0	1014,51	-14,13	-12,70	17,78	-9,64	2,8	0,00	0,0
2010-11-25 05:30	64	30	92	0,0	18,23	-12,60	0,0	1014,51	-14,03	-12,60	17,78	-9,54	2,2	0,00	0,0
2010-11-25 06:00	351	30	92	0,0	18,23	-12,90	0,0	1014,51	-14,33	-12,90	17,78	-9,84	3,0	0,00	0,0
2010-11-25 06:30	351	30	92	1,4	18,23	-13,20	0,0	1014,51	-14,62	-13,20	17,78	-10,14	3,0	0,00	0,0
2010-11-25 07:00	356	30	92	1,4	18,23	-13,50	0,0	1014,51	-14,92	-13,50	17,78	-10,44	3,1	0,00	0,0
2010-11-25 07:30	335	30	92	0,0	18,23	-13,80	0,0	1014,51	-15,22	-13,80	17,78	-10,74	2,4	1,20	0,0
2010-11-25 08:00	3	30	92	0,0	18,23	-14,10	0,0	1014,51	-15,51	-14,10	17,78	-11,04	2,0	1,20	0,0
2010-11-25 08:30	318	30	92	0,0	18,23	-14,30	0,0	1014,51	-15,71	-14,30	17,78	-11,24	1,4	0,00	0,0
2010-11-25 09:00	103	30	92	0,0	18,13	-14,10	0,0	1014,51	-15,51	-14,10	17,68	-11,04	1,6	0,00	0,0
2010-11-25 09:30	237	30	92	1,4	18,13	-13,60	0,0	1014,51	-15,02	-13,60	17,68	-10,54	1,8	0,00	0,0
2010-11-25 10:00	226	30	92	0,0	18,13	-13,20	0,0	1014,51	-14,62	-13,20	17,68	-10,14	2,6	3,00	0,0
2010-11-25 10:30	330	30	92	1,2	18,23	-13,10	0,0	1014,51	-14,52	-13,10	17,78	-10,04	2,8	3,00	0,0
2010-11-25 11:00	18	30	92	1,4	18,23	-13,10	0,0	1014,51	-14,52	-13,10	17,78	-10,04	2,2	0,60	0,0
2010-11-25 11:30	351	30	92	0,0	18,23	-13,10	0,0	1014,51	-14,52	-13,10	17,78	-10,04	2,4	0,60	0,0
2010-11-25 12:00	251	30	92	1,4	18,23	-13,10	0,0	1013,51	-14,52	-13,10	17,78	-10,04	2,8	0,00	0,0
2010-11-25 12:30	302	30	92	1,8	18,23	-13,00	0,0	1013,51	-14,43	-13,00	17,78	-9,94	2,8	0,00	0,0
2010-11-25 13:00	346	30	92	2,4	18,23	-12,90	0,0	1013,51	-14,33	-15,41	17,78	-9,84	3,5	0,00	0,0
2010-11-25 13:30	5	30	92	1,6	18,23	-13,00	0,0	1013,51	-14,43	-13,00	17,78	-9,94	2,6	0,00	0,0
2010-11-25 14:00	351	30	92	0,0	18,13	-13,20	0,0	1013,51	-14,62	-13,20	17,68	-10,14	3,0	0,00	0,0
2010-11-25 14:30	8	30	92	2,0	18,13	-13,50	0,0	1013,51	-14,92	-13,50	17,68	-10,44	2,6	0,00	0,0
2010-11-25 15:00	351	30	92	2,0	18,03	-13,70	0,0	1013,51	-15,12	-13,70	17,58	-10,64	2,8	0,00	0,0
2010-11-25 15:30	356	30	92	1,6	18,03	-14,10	0,0	1013,51	-15,51	-14,10	17,58	-11,04	2,4	0,00	0,0
2010-11-25 16:00	356	30	92	0,0	17,93	-14,10	0,0	1013,51	-15,51	-14,10	17,48	-11,04	2,4	0,00	0,0
2010-11-25 16:30	351	30	92	0,0	17,93	-14,10	0,0	1013,51	-15,51	-14,10	17,48	-11,04	2,2	0,00	0,0
2010-11-25 17:00	326	30	92	0,0	17,93	-14,10	0,0	1013,51	-15,51	-14,10	17,48	-11,04	3,0	0,00	0,0
2010-11-25 17:30	356	30	92	1,6	17,93	-14,30	0,0	1013,51	-15,71	-14,30	17,48	-11,24	3,0	0,00	0,0
2010-11-25 18:00	32	30	92	0,0	17,93	-14,60	0,0	1013,51	-16,01	-14,60	17,48	-11,54	2,8	0,00	0,0
2010-11-25 18:30	135	30	92	0,0	17,93	-14,70	0,0	1013,51	-16,11	-14,70	17,48	-11,64	3,0	0,00	0,0
2010-11-25 19:00	319	30	92	0,0	17,93	-15,10	0,0	1013,51	-16,50	-15,10	17,48	-12,04	2,8	0,00	0,0
2010-11-25 19:30	258	30	92	1,2	18,03	-15,40	0,0	1013,51	-16,80	-15,40	17,58	-12,34	2,4	0,00	0,0
2010-11-25 20:00	66	30	92	1,2	18,03	-15,30	0,0	1013,51	-16,70	-15,30	17,58	-12,24	2,2	1,80	0,0
2010-11-25 20:30	150	30	92	0,0	18,03	-15,30	0,0	1013,51	-16,70	-15,30	17,58	-12,24	2,2	1,80	0,0
2010-11-25 21:00	321	30	92	1,2	18,03	-15,20	0,0	1014,51	-16,60	-15,20	17,58	-12,14	2,4	0,60	0,0
2010-11-25 21:30	143	30	92	1,2	18,03	-15,20	0,0	1014,51	-16,60	-15,20	17,58	-12,14	3,1	0,60	0,0

Datum	Vindrikt °	Fukt inne Rh%	Fukt ute Rh%	Vindhast m/s	Temp in °C	Temp ute °C	Nb. Mån mm	Tryck Mbar	Daggp °C	Kyleffekt °C	Vix inne °C	Vix ute °C	Vindby m/s	Korr lufttryck	Nederb./dygn mm
2010-11-25 22:00	26	30	92	1,4	18,03	-15,20	0,0	1014,51	-16,60	-15,20	17,58	-12,14	2,4	0,00	0,0
2010-11-25 22:30	247	30	92	0,0	18,13	-15,30	0,0	1014,51	-16,70	-15,30	17,68	-12,24	2,6	0,00	0,0
2010-11-25 23:00	285	30	92	0,0	18,13	-15,20	0,0	1014,51	-16,60	-15,20	17,68	-12,14	2,6	0,00	0,0
2010-11-25 23:30	119	30	92	1,2	18,13	-15,10	0,0	1014,51	-16,50	-15,10	17,68	-12,04	2,8	0,00	0,0
2010-11-26 00:00	77	30	92	1,2	18,13	-15,10	0,0	1014,51	-16,50	-15,10	17,68	-12,04	2,8	0,00	0,0
2010-11-26 00:30	356	30	92	1,2	18,13	-15,10	0,0	1014,51	-16,50	-15,10	17,68	-12,04	2,8	0,00	0,0
2010-11-26 01:00	342	30	92	0,0	18,13	-15,00	0,0	1014,51	-16,40	-15,00	17,68	-11,94	3,1	0,00	0,0
2010-11-26 01:30	20	30	92	1,4	18,03	-15,20	0,0	1014,51	-16,60	-15,20	17,58	-12,14	2,8	0,00	0,0
2010-11-26 02:00	351	30	92	1,8	18,03	-15,30	0,0	1014,51	-16,70	-15,30	17,58	-12,24	2,6	0,00	0,0
2010-11-26 02:30	342	30	92	0,0	18,13	-15,50	0,0	1014,51	-16,90	-15,50	17,68	-12,44	2,4	0,00	0,0
2010-11-26 03:00	25	30	92	0,0	18,13	-15,50	0,0	1014,51	-16,90	-15,50	17,68	-12,44	2,6	0,00	0,0
2010-11-26 03:30	343	30	92	1,4	18,13	-15,40	0,0	1014,51	-16,80	-15,40	17,68	-12,34	2,8	0,00	0,0
2010-11-26 04:00	356	30	92	0,0	18,23	-15,40	0,0	1014,51	-16,80	-15,40	17,78	-12,34	3,0	0,00	0,0
2010-11-26 04:30	17	30	92	0,0	18,23	-15,50	0,0	1014,51	-16,90	-15,50	17,78	-12,44	2,8	0,00	0,0
2010-11-26 05:00	4	30	92	0,0	18,23	-15,30	0,0	1014,51	-16,70	-15,30	17,78	-12,24	3,0	0,00	0,0
2010-11-26 05:30	16	30	92	0,0	18,23	-15,40	0,0	1014,51	-16,80	-15,40	17,78	-12,34	2,8	0,00	0,0
2010-11-26 06:00	13	30	92	1,6	18,23	-14,60	0,0	1014,51	-16,01	-14,60	17,78	-11,54	2,8	0,00	0,0
2010-11-26 06:30	10	30	92	1,6	18,23	-14,50	0,0	1014,51	-15,91	-14,50	17,78	-11,44	3,5	0,00	0,0
2010-11-26 07:00	327	30	92	1,2	18,23	-14,30	0,0	1014,51	-15,71	-14,30	17,78	-11,24	4,1	1,20	0,0
2010-11-26 07:30	345	30	92	3,3	18,23	-14,10	0,0	1014,51	-15,51	-20,17	17,78	-11,04	3,5	1,20	0,0
2010-11-26 08:00	19	30	92	1,2	18,23	-14,30	0,0	1014,51	-15,71	-14,30	17,78	-11,24	3,7	0,00	0,0
2010-11-26 08:30	32	30	92	1,6	18,23	-14,40	0,0	1015,51	-15,81	-14,40	17,78	-11,34	3,7	0,00	0,0
2010-11-26 09:00	351	30	92	2,0	18,23	-14,50	0,0	1015,51	-15,91	-14,50	17,78	-11,44	3,3	1,20	0,0
2010-11-26 09:30	64	30	92	1,4	18,23	-14,30	0,0	1015,51	-15,71	-14,30	17,78	-11,24	3,9	1,20	0,0
2010-11-26 10:00	223	30	92	1,6	18,23	-14,30	0,0	1015,51	-15,71	-14,30	17,78	-11,24	3,9	0,00	0,0
2010-11-26 10:30	100	30	92	1,6	18,23	-14,30	0,0	1015,51	-15,71	-14,30	17,78	-11,24	3,1	0,00	0,0
2010-11-26 11:00	351	30	92	2,4	18,33	-14,40	0,0	1015,51	-15,81	-16,99	17,88	-11,34	3,3	0,60	0,0
2010-11-26 11:30	9	30	92	3,7	18,33	-14,40	0,0	1016,51	-15,81	-22,27	17,88	-11,34	4,1	0,60	0,0
2010-11-26 12:00	16	30	92	1,6	18,33	-14,50	0,0	1015,51	-15,91	-14,50	17,88	-11,44	3,7	0,00	0,0
2010-11-26 12:30	77	30	92	1,8	18,43	-14,40	0,0	1016,51	-15,81	-14,40	17,98	-11,34	3,5	0,00	0,0
2010-11-26 13:00	139	30	92	0,0	18,43	-14,30	0,0	1016,51	-15,71	-14,30	17,98	-11,24	4,1	0,00	0,0
2010-11-26 13:30	29	30	92	2,6	18,33	-14,40	0,0	1016,51	-15,81	-16,99	17,88	-11,34	3,3	1,80	0,0
2010-11-26 14:00	356	30	92	1,6	18,23	-14,40	0,0	1016,51	-15,81	-14,40	17,78	-11,34	3,5	1,80	0,0
2010-11-26 14:30	158	30	92	1,4	18,03	-14,40	0,0	1016,51	-15,81	-14,40	17,58	-11,34	3,7	0,00	0,0
2010-11-26 15:00	143	30	92	2,2	18,03	-14,40	0,0	1016,51	-15,81	-14,40	17,58	-11,34	3,1	1,20	0,0
2010-11-26 15:30	218	30	92	1,6	18,13	-14,50	0,0	1016,51	-15,91	-14,50	17,68	-11,44	3,5	1,20	0,0
2010-11-26 16:00	6	30	92	1,4	18,23	-14,50	0,0	1016,51	-15,91	-14,50	17,78	-11,44	3,7	0,00	0,0
2010-11-26 16:30	351	30	92	1,2	18,33	-14,50	0,0	1016,51	-15,91	-14,50	17,88	-11,44	4,7	0,00	0,0
2010-11-26 17:00	110	30	92	1,4	18,33	-14,50	0,0	1016,51	-15,91	-14,50	17,88	-11,44	3,1	0,00	0,0
2010-11-26 17:30	217	30	92	1,4	18,33	-14,40	0,0	1016,51	-15,81	-14,40	17,88	-11,34	3,1	0,00	0,0
2010-11-26 18:00	351	30	92	2,0	18,33	-14,20	0,0	1017,52	-15,61	-14,20	17,88	-11,14	3,3	0,00	0,0
2010-11-26 18:30	343	30	92	1,4	18,23	-14,30	0,0	1017,52	-15,71	-14,30	17,78	-11,24	3,7	0,00	0,0
2010-11-26 19:00	351	30	92	2,6	18,23	-14,20	0,0	1017,52	-15,61	-16,78	17,78	-11,14	2,6	0,00	0,0
2010-11-26 19:30	249	30	92	1,2	18,23	-14,10	0,0	1017,52	-15,51	-14,10	17,78	-11,04	3,7	0,60	0,0
2010-11-26 20:00	336	30	92	1,6	18,33	-14,00	0,0	1017,52	-15,41	-14,00	17,88	-10,94	2,8	0,60	0,0
2010-11-26 20:30	351	30	92	2,2	18,33	-14,00	0,0	1017,52	-15,41	-14,00	17,88	-10,94	3,1	0,00	0,0

Datum	Vindrikt	Fukt inne	Fukt ute	Vindhast	Temp in	Temp ute	Nb. Mån	Tryck	Daggp	Kyleffekt	Vix inne	Vix ute	Vindby	Korr lufttryck	Nederb./dygn
	°	Rh%	Rh%	m/s	°C	°C	mm	Mbar	°C	°C	°C	°C	m/s		mm
2010-11-26 21:00	269	30	92	0,0	18,33	-14,00	0,0	1018,52	-15,41	-14,00	17,88	-10,94	3,7	0,00	0,0
2010-11-26 21:30	309	30	92	0,0	18,33	-14,10	0,0	1018,52	-15,51	-14,10	17,88	-11,04	2,8	0,60	0,0
2010-11-26 22:00	107	30	92	1,6	18,33	-14,20	0,0	1018,52	-15,61	-14,20	17,88	-11,14	3,3	0,60	0,0
2010-11-26 22:30	33	30	92	0,0	18,33	-14,40	0,0	1018,52	-15,81	-14,40	17,88	-11,34	3,1	0,00	0,0
2010-11-26 23:00	123	30	92	1,2	18,33	-14,40	0,0	1018,52	-15,81	-14,40	17,88	-11,34	3,1	0,00	0,0
2010-11-26 23:30	33	30	92	1,4	18,33	-14,50	0,0	1018,52	-15,91	-14,50	17,88	-11,44	3,3	0,00	0,0
2010-11-27 00:00	221	30	92	2,4	18,33	-14,50	0,0	1018,52	-15,91	-17,10	17,88	-11,44	3,5	0,00	0,0
2010-11-27 00:30	1	30	92	0,0	18,33	-14,50	0,0	1019,52	-15,91	-14,50	17,88	-11,44	3,1	0,00	0,0
2010-11-27 01:00	222	30	92	1,2	18,33	-14,80	0,0	1019,52	-16,21	-14,80	17,88	-11,74	3,1	0,00	0,0
2010-11-27 01:30	16	30	92	1,2	18,23	-14,80	0,0	1019,52	-16,21	-14,80	17,78	-11,74	2,6	0,00	0,0
2010-11-27 02:00	123	30	92	2,0	18,23	-14,90	0,0	1019,52	-16,30	-14,90	17,78	-11,84	2,6	0,00	0,0
2010-11-27 02:30	221	30	92	0,0	18,23	-15,00	0,0	1019,52	-16,40	-15,00	17,78	-11,94	2,6	0,00	0,0
2010-11-27 03:00	232	30	92	0,0	18,33	-15,00	0,0	1019,52	-16,40	-15,00	17,88	-11,94	2,6	0,00	0,0
2010-11-27 03:30	175	30	92	0,0	18,33	-15,40	0,0	1019,52	-16,80	-15,40	17,88	-12,34	2,8	0,00	0,0
2010-11-27 04:00	144	30	92	1,6	18,33	-15,60	0,0	1019,52	-17,00	-15,60	17,88	-12,54	2,6	0,00	0,0
2010-11-27 04:30	133	30	92	1,2	18,23	-15,90	0,0	1019,52	-17,29	-15,90	17,78	-12,85	2,4	0,00	0,0
2010-11-27 05:00	238	30	92	1,6	18,23	-16,00	0,0	1019,52	-17,39	-16,00	17,78	-12,95	2,8	0,00	0,0
2010-11-27 05:30	123	30	92	1,4	18,23	-16,00	0,0	1020,52	-17,39	-16,00	17,78	-12,95	2,4	0,00	0,0
2010-11-27 06:00	158	30	92	1,4	18,23	-16,00	0,0	1020,52	-17,39	-16,00	17,78	-12,95	2,6	0,00	0,0
2010-11-27 06:30	129	30	92	1,8	18,23	-16,20	0,0	1020,52	-17,59	-16,20	17,78	-13,15	3,0	0,00	0,0
2010-11-27 07:00	139	30	92	1,6	18,13	-16,30	0,0	1020,52	-17,69	-16,30	17,68	-13,25	2,8	0,00	0,0
2010-11-27 07:30	161	30	92	3,0	18,13	-16,30	0,0	1020,52	-17,69	-20,83	17,68	-13,25	3,0	2,40	0,0
2010-11-27 08:00	129	30	92	1,2	18,03	-16,40	0,0	1020,52	-17,79	-16,40	17,58	-13,35	2,8	2,40	0,0
2010-11-27 08:30	171	30	92	1,6	18,13	-16,30	0,0	1020,52	-17,69	-16,30	17,68	-13,25	2,4	3,60	0,0
2010-11-27 09:00	153	30	92	1,8	18,33	-16,20	0,0	1020,52	-17,59	-16,20	17,88	-13,15	2,6	3,60	0,0
2010-11-27 09:30	72	30	92	1,8	18,63	-16,20	0,0	1020,52	-17,59	-16,20	18,18	-13,15	2,6	0,00	0,0
2010-11-27 10:00	7	30	92	0,0	18,93	-16,30	0,0	1021,52	-17,69	-16,30	18,48	-13,25	3,3	0,00	0,0
2010-11-27 10:30	14	30	92	1,6	19,13	-16,30	0,0	1021,52	-17,69	-16,30	18,68	-13,25	2,8	1,80	0,0
2010-11-27 11:00	0	30	92	1,8	19,23	-16,10	0,0	1021,52	-17,49	-16,10	18,78	-13,05	3,1	1,80	0,0
2010-11-27 11:30	118	30	92	1,2	19,13	-16,00	0,0	1021,52	-17,39	-16,00	18,68	-12,95	2,8	0,00	0,0
2010-11-27 12:00	351	29	92	2,2	18,93	-16,00	0,0	1021,52	-17,39	-16,00	18,44	-12,95	3,1	0,00	0,0
2010-11-27 12:30	175	29	92	0,0	18,73	-15,70	0,0	1021,52	-17,10	-15,70	18,24	-12,64	2,8	0,60	0,0
2010-11-27 13:00	45	30	92	1,4	18,53	-15,70	0,0	1022,52	-17,10	-15,70	18,08	-12,64	2,4	0,60	0,0
2010-11-27 13:30	60	30	92	0,0	18,33	-15,70	0,0	1022,52	-17,10	-15,70	17,88	-12,64	2,2	0,00	0,0
2010-11-27 14:00	248	30	92	1,2	18,13	-15,70	0,0	1022,52	-17,10	-15,70	17,68	-12,64	2,2	0,00	0,0
2010-11-27 14:30	236	30	92	0,0	18,03	-15,70	0,0	1022,52	-17,10	-15,70	17,58	-12,64	2,6	0,00	0,0
2010-11-27 15:00	176	30	92	0,0	17,93	-15,70	0,0	1022,52	-17,10	-15,70	17,48	-12,64	2,6	0,00	0,0
2010-11-27 15:30	159	30	92	0,0	17,83	-15,70	0,0	1022,52	-17,10	-15,70	17,38	-12,64	2,0	1,20	0,0
2010-11-27 16:00	169	30	92	1,4	17,83	-15,70	0,0	1022,52	-17,10	-15,70	17,38	-12,64	2,2	1,20	0,0
2010-11-27 16:30	158	30	92	0,0	17,73	-15,70	0,0	1022,52	-17,10	-15,70	17,28	-12,64	2,6	0,00	0,0
2010-11-27 17:00	144	30	92	1,4	17,73	-15,40	0,0	1022,52	-16,80	-15,40	17,28	-12,34	2,6	0,00	0,0
2010-11-27 17:30	151	30	92	1,2	17,83	-15,30	0,0	1023,52	-16,70	-15,30	17,38	-12,24	2,8	0,00	0,0
2010-11-27 18:00	231	30	92	1,2	17,93	-15,40	0,0	1022,52	-16,80	-15,40	17,48	-12,34	2,8	0,00	0,0
2010-11-27 18:30	32	30	92	2,2	18,03	-15,50	0,0	1023,52	-16,90	-15,50	17,58	-12,44	2,6	0,00	0,0
2010-11-27 19:00	351	30	92	1,4	18,13	-15,50	0,0	1023,52	-16,90	-15,50	17,68	-12,44	3,0	0,00	0,0
2010-11-27 19:30	342	30	92	1,6	18,13	-15,60	0,0	1023,52	-17,00	-15,60	17,68	-12,54	3,0	0,00	0,0

Datum	Vindrikt °	Fukt inne Rh%	Fukt ute Rh%	Vindhast m/s	Temp in °C	Temp ute °C	Nb. Mån mm	Tryck Mbar	Daggp °C	Kyleffekt °C	Vix inne °C	Vix ute °C	Vindby m/s	Korr lufttryck	Nederb./dygn mm
2010-11-27 20:00	266	30	92	1,4	18,23	-15,50	0,0	1023,52	-16,90	-15,50	17,78	-12,44	2,8	0,00	0,0
2010-11-27 20:30	149	30	92	0,0	18,23	-15,30	0,0	1023,52	-16,70	-15,30	17,78	-12,24	2,4	0,00	0,0
2010-11-27 21:00	25	30	92	1,8	18,13	-15,30	0,0	1024,52	-16,70	-15,30	17,68	-12,24	2,6	0,00	0,0
2010-11-27 21:30	180	30	92	1,2	18,13	-15,50	0,0	1024,52	-16,90	-15,50	17,68	-12,44	2,6	0,00	0,0
2010-11-27 22:00	170	30	92	0,0	18,13	-15,40	0,0	1024,52	-16,80	-15,40	17,68	-12,34	2,2	1,20	0,0
2010-11-27 22:30	99	30	92	1,2	18,13	-15,50	0,0	1024,52	-16,90	-15,50	17,68	-12,44	2,4	1,20	0,0
2010-11-27 23:00	123	30	92	0,0	18,23	-15,70	0,0	1024,52	-17,10	-15,70	17,78	-12,64	2,0	0,00	0,0
2010-11-27 23:30	121	30	92	0,0	18,23	-15,70	0,0	1025,52	-17,10	-15,70	17,78	-12,64	2,4	0,00	0,0
2010-11-28 00:00	269	30	92	0,0	18,23	-15,70	0,0	1025,52	-17,10	-15,70	17,78	-12,64	2,2	0,00	0,0
2010-11-28 00:30	279	30	92	0,0	18,33	-15,60	0,0	1025,52	-17,00	-15,60	17,88	-12,54	2,2	0,00	0,0
2010-11-28 01:00	205	30	92	0,0	18,33	-15,70	0,0	1025,52	-17,10	-15,70	17,88	-12,64	2,6	0,00	0,0
2010-11-28 01:30	98	30	92	1,2	18,23	-15,70	0,0	1025,52	-17,10	-15,70	17,78	-12,64	2,0	0,00	0,0
2010-11-28 02:00	138	30	92	1,2	18,23	-15,70	0,0	1025,52	-17,10	-15,70	17,78	-12,64	2,4	0,00	0,0
2010-11-28 02:30	20	30	92	1,2	18,13	-15,80	0,0	1025,52	-17,19	-15,80	17,68	-12,75	2,8	0,00	0,0
2010-11-28 03:00	11	30	92	2,0	18,13	-15,90	0,0	1025,52	-17,29	-15,90	17,68	-12,85	3,0	0,00	0,0
2010-11-28 03:30	237	30	92	1,8	18,13	-15,70	0,0	1026,52	-17,10	-15,70	17,68	-12,64	3,0	0,00	0,0
2010-11-28 04:00	120	30	92	0,0	18,23	-15,50	0,0	1026,52	-16,90	-15,50	17,78	-12,44	2,8	0,00	0,0
2010-11-28 04:30	238	30	92	1,2	18,23	-15,30	0,0	1026,52	-16,70	-15,30	17,78	-12,24	2,4	0,00	0,0
2010-11-28 05:00	205	30	92	1,2	18,23	-15,10	0,0	1026,52	-16,50	-15,10	17,78	-12,04	2,0	0,00	0,0
2010-11-28 05:30	179	30	92	0,0	18,33	-14,80	0,0	1026,52	-16,21	-14,80	17,88	-11,74	2,4	0,00	0,0
2010-11-28 06:00	179	30	92	1,6	18,33	-14,60	0,0	1026,52	-16,01	-14,60	17,88	-11,54	2,0	0,00	0,0
2010-11-28 06:30	197	30	92	0,0	18,33	-14,80	0,0	1026,52	-16,21	-14,80	17,88	-11,74	2,4	0,00	0,0
2010-11-28 07:00	157	30	92	1,2	18,33	-14,90	0,0	1027,52	-16,30	-14,90	17,88	-11,84	2,2	4,20	0,0
2010-11-28 07:30	73	30	92	1,4	18,23	-15,10	0,0	1027,52	-16,50	-15,10	17,78	-12,04	2,6	4,20	0,0
2010-11-28 08:00	181	30	92	0,0	18,33	-15,30	0,0	1027,52	-16,70	-15,30	17,88	-12,24	2,4	0,00	0,0
2010-11-28 08:30	284	30	92	1,4	18,33	-15,70	0,0	1027,52	-17,10	-15,70	17,88	-12,64	2,8	0,00	0,0
2010-11-28 09:00	5	30	92	1,6	18,33	-15,90	0,0	1028,52	-17,29	-15,90	17,88	-12,85	2,6	0,00	0,0
2010-11-28 09:30	179	30	92	1,2	18,33	-15,80	0,0	1028,52	-17,19	-15,80	17,88	-12,75	2,6	1,80	0,0
2010-11-28 10:00	212	30	92	1,2	18,33	-15,70	0,0	1028,52	-17,10	-15,70	17,88	-12,64	3,0	1,80	0,0
2010-11-28 10:30	79	30	92	0,0	18,33	-15,60	0,0	1028,52	-17,00	-15,60	17,88	-12,54	2,2	0,00	0,0
2010-11-28 11:00	269	30	92	1,2	18,33	-15,10	0,0	1028,52	-16,50	-15,10	17,88	-12,04	2,4	0,00	0,0
2010-11-28 11:30	30	30	92	0,0	18,33	-15,10	0,0	1028,52	-16,50	-15,10	17,88	-12,04	2,4	0,00	0,0
2010-11-28 12:00	351	30	92	1,6	18,23	-15,00	0,0	1028,52	-16,40	-15,00	17,78	-11,94	2,2	0,00	0,0
2010-11-28 12:30	263	30	92	0,0	18,23	-14,80	0,0	1028,52	-16,21	-14,80	17,78	-11,74	2,6	0,60	0,0
2010-11-28 13:00	332	30	92	1,2	18,03	-14,50	0,0	1028,52	-15,91	-14,50	17,58	-11,44	2,4	0,60	0,0
2010-11-28 13:30	14	30	92	2,2	17,93	-14,50	0,0	1028,52	-15,91	-14,50	17,48	-11,44	2,8	0,00	0,0
2010-11-28 14:00	92	30	92	1,6	17,73	-14,40	0,0	1028,52	-15,81	-14,40	17,28	-11,34	2,0	1,20	0,0
2010-11-28 14:30	216	30	92	0,0	17,53	-14,70	0,0	1029,52	-16,11	-14,70	17,08	-11,64	2,4	1,20	0,0
2010-11-28 15:00	6	30	92	0,0	17,43	-14,60	0,0	1029,52	-16,01	-14,60	16,98	-11,54	1,8	1,80	0,0
2010-11-28 15:30	6	30	92	0,0	17,33	-15,60	0,0	1029,52	-17,00	-15,60	16,88	-12,54	0,0	1,80	0,0
2010-11-28 16:00	6	30	92	0,0	17,53	-16,00	0,0	1029,52	-17,39	-16,00	17,08	-12,95	0,0	0,00	0,0
2010-11-28 16:30	6	29	92	0,0	17,63	-16,60	0,0	1029,52	-17,98	-16,60	17,14	-13,55	0,0	0,00	0,0
2010-11-28 17:00	6	29	92	0,0	17,63	-17,30	0,0	1029,52	-18,68	-17,30	17,14	-14,25	0,0	0,00	0,0
2010-11-28 17:30	6	29	92	0,0	17,53	-17,80	0,0	1029,52	-19,17	-17,80	17,04	-14,75	0,0	0,00	0,0
2010-11-28 18:00	7	29	92	0,0	17,43	-18,30	0,0	1029,52	-19,67	-18,30	16,94	-15,25	0,0	0,00	0,0
2010-11-28 18:30	6	29	92	0,0	17,33	-18,30	0,0	1029,52	-19,67	-18,30	16,84	-15,25	0,0	0,00	0,0



Datum	Vindrikt °	Fukt inne Rh%	Fukt ute Rh%	Vindhast m/s	Temp in °C	Temp ute °C	Nb. Mån mm	Tryck Mbar	Daggp °C	Kyleffekt °C	Vix inne °C	Vix ute °C	Vindby m/s	Korr lufttryck	Nederb./dygn mm
2010-11-28 19:00	6	29	92	0,0	17,33	-18,30	0,0	1030,52	-19,67	-18,30	16,84	-15,25	1,4	0,00	0,0
2010-11-28 19:30	6	29	92	0,0	17,33	-17,90	0,0	1029,52	-19,27	-17,90	16,84	-14,85	0,0	0,00	0,0
2010-11-28 20:00	6	29	92	0,0	17,33	-17,80	0,0	1030,52	-19,17	-17,80	16,84	-14,75	0,0	0,00	0,0
2010-11-28 20:30	6	29	92	0,0	17,43	-17,00	0,0	1029,52	-18,38	-17,00	16,94	-13,95	1,4	0,00	0,0
2010-11-28 21:00	356	29	92	2,2	17,53	-16,40	0,0	1030,52	-17,79	-16,40	17,04	-13,35	2,6	0,00	0,0
2010-11-28 21:30	3	29	92	1,6	17,53	-15,50	0,0	1030,52	-16,90	-15,50	17,04	-12,44	2,8	0,60	0,0
2010-11-28 22:00	6	29	92	0,0	17,53	-16,40	0,0	1030,52	-17,79	-16,40	17,04	-13,35	2,4	0,00	0,0
2010-11-28 22:30	5	29	92	0,0	17,53	-16,30	0,0	1030,52	-17,69	-16,30	17,04	-13,25	1,2	0,00	0,0
2010-11-28 23:00	29	29	92	0,0	17,43	-16,50	0,0	1030,52	-17,89	-16,50	16,94	-13,45	1,8	0,00	0,0
2010-11-28 23:30	6	29	92	0,0	17,43	-16,20	0,0	1030,52	-17,59	-16,20	16,94	-13,15	1,4	0,00	0,0
2010-11-29 00:00	6	29	92	0,0	17,33	-17,00	0,0	1030,52	-18,38	-17,00	16,84	-13,95	0,0	0,00	0,0
2010-11-29 00:30	6	28	92	0,0	17,33	-17,30	0,0	1030,52	-18,68	-17,30	16,80	-14,25	0,0	1,20	0,0
2010-11-29 01:00	6	28	92	0,0	17,33	-17,50	0,0	1030,52	-18,87	-17,50	16,80	-14,45	0,0	1,20	0,0
2010-11-29 01:30	6	28	92	0,0	17,33	-17,80	0,0	1030,52	-19,17	-17,80	16,80	-14,75	0,0	0,00	0,0
2010-11-29 02:00	6	28	92	0,0	17,33	-18,20	0,0	1030,52	-19,57	-18,20	16,80	-15,15	1,2	0,00	0,0
2010-11-29 02:30	3	28	92	0,0	17,33	-16,90	0,0	1030,52	-18,28	-16,90	16,80	-13,85	1,8	0,00	0,0
2010-11-29 03:00	3	28	92	0,0	17,33	-16,80	0,0	1030,52	-18,18	-16,80	16,80	-13,75	0,0	0,00	0,0
2010-11-29 03:30	356	28	92	1,8	17,33	-15,70	0,0	1030,52	-17,10	-15,70	16,80	-12,64	2,2	0,00	0,0
2010-11-29 04:00	3	28	92	0,0	17,33	-16,30	0,0	1029,52	-17,69	-16,30	16,80	-13,25	2,2	0,00	0,0
2010-11-29 04:30	7	28	92	0,0	17,33	-16,40	0,0	1029,52	-17,79	-16,40	16,80	-13,35	1,8	0,00	0,0
2010-11-29 05:00	7	28	92	0,0	17,33	-17,90	0,0	1029,52	-19,27	-17,90	16,80	-14,85	0,0	0,00	0,0
2010-11-29 05:30	7	28	92	0,0	17,33	-18,10	0,0	1030,52	-19,47	-18,10	16,80	-15,05	0,0	0,00	0,0
2010-11-29 06:00	7	28	92	0,0	17,33	-17,80	0,0	1030,52	-19,17	-17,80	16,80	-14,75	1,2	0,00	0,0
2010-11-29 06:30	7	28	92	0,0	17,33	-17,90	0,0	1029,52	-19,27	-17,90	16,80	-14,85	1,8	1,20	0,0
2010-11-29 07:00	7	28	92	0,0	17,33	-17,10	0,0	1029,52	-18,48	-17,10	16,80	-14,05	0,0	1,20	0,0
2010-11-29 07:30	7	28	92	0,0	17,33	-17,10	0,0	1030,52	-18,48	-17,10	16,80	-14,05	0,0	0,00	0,0
2010-11-29 08:00	7	28	92	0,0	17,33	-17,20	0,0	1030,52	-18,58	-17,20	16,80	-14,15	1,8	1,20	0,0
2010-11-29 08:30	7	28	92	0,0	17,33	-16,10	0,0	1030,52	-17,49	-16,10	16,80	-13,05	0,0	1,20	0,0
2010-11-29 09:00	3	28	92	1,6	17,33	-13,10	0,0	1030,52	-14,52	-13,10	16,80	-10,04	2,4	0,60	0,0
2010-11-29 09:30	1	28	92	1,4	17,33	-13,20	0,0	1030,52	-14,62	-13,20	16,80	-10,14	2,0	0,60	0,0
2010-11-29 10:00	21	28	92	0,0	17,43	-13,20	0,0	1030,52	-14,62	-13,20	16,90	-10,14	1,6	0,00	0,0
2010-11-29 10:30	14	28	92	0,0	17,43	-13,30	0,0	1030,52	-14,72	-13,30	16,90	-10,24	1,2	0,00	0,0
2010-11-29 11:00	13	28	92	0,0	17,43	-13,10	0,0	1030,52	-14,52	-13,10	16,90	-10,04	1,2	0,00	0,0
2010-11-29 11:30	9	28	92	0,0	17,33	-12,50	0,0	1030,52	-13,93	-12,50	16,80	-9,44	2,6	0,00	0,0
2010-11-29 12:00	49	28	92	0,0	17,33	-12,70	0,0	1030,52	-14,13	-12,70	16,80	-9,64	1,8	0,00	0,0
2010-11-29 12:30	7	28	92	0,0	17,33	-12,70	0,0	1030,52	-14,13	-12,70	16,80	-9,64	2,2	0,00	0,0
2010-11-29 13:00	37	28	92	0,0	17,23	-12,70	0,0	1030,52	-14,13	-12,70	16,70	-9,64	2,0	0,60	0,0
2010-11-29 13:30	331	28	92	0,0	17,13	-13,10	0,0	1030,52	-14,52	-13,10	16,60	-10,04	1,4	0,60	0,0
2010-11-29 14:00	2	28	92	1,6	16,93	-13,20	0,0	1030,52	-14,62	-13,20	16,40	-10,14	1,6	0,00	0,0
2010-11-29 14:30	356	28	92	0,0	16,83	-13,40	0,0	1030,52	-14,82	-13,40	16,30	-10,34	2,0	0,00	0,0
2010-11-29 15:00	356	28	92	0,0	16,63	-13,80	0,0	1030,52	-15,22	-13,80	16,10	-10,74	1,2	0,00	0,0
2010-11-29 15:30	4	28	92	0,0	16,73	-13,60	0,0	1030,52	-15,02	-13,60	16,20	-10,54	2,2	0,00	0,0
2010-11-29 16:00	333	28	92	0,0	16,83	-13,80	0,0	1030,52	-15,22	-13,80	16,30	-10,74	2,0	3,00	0,0
2010-11-29 16:30	10	28	92	0,0	17,03	-13,60	0,0	1030,52	-15,02	-13,60	16,50	-10,54	1,8	3,00	0,0
2010-11-29 17:00	351	28	92	0,0	17,23	-13,50	0,0	1030,52	-14,92	-13,50	16,70	-10,44	1,8	0,00	0,0
2010-11-29 17:30	351	28	92	0,0	17,23	-14,00	0,0	1030,52	-15,41	-14,00	16,70	-10,94	0,0	0,00	0,0

Datum	Vindrikt	Fukt inne	Fukt ute	Vindhast	Temp in	Temp ute	Nb. Mån	Tryck	Daggp	Kyleffekt	Vix inne	Vix ute	Vindby	Korr lufttryck	Nederb./dygn
	°	Rh%	Rh%	m/s	°C	°C	mm	Mbar	°C	°C	°C	°C	m/s		mm
2010-11-29 18:00	351	28	92	0,0	17,23	-14,20	0,0	1030,52	-15,61	-14,20	16,70	-11,14	0,0	0,60	0,0
2010-11-29 18:30	351	28	92	0,0	17,13	-14,50	0,0	1030,52	-15,91	-14,50	16,60	-11,44	0,0	0,60	0,0
2010-11-29 19:00	351	28	92	0,0	17,03	-15,20	0,0	1030,52	-16,60	-15,20	16,50	-12,14	0,0	0,00	0,0
2010-11-29 19:30	351	28	92	0,0	16,93	-15,80	0,0	1030,52	-17,19	-15,80	16,40	-12,75	0,0	0,00	0,0
2010-11-29 20:00	351	28	92	0,0	16,93	-16,70	0,0	1030,52	-18,08	-16,70	16,40	-13,65	0,0	0,00	0,0
2010-11-29 20:30	351	28	92	0,0	17,03	-16,70	0,0	1030,52	-18,08	-16,70	16,50	-13,65	0,0	0,00	0,0
2010-11-29 21:00	351	28	92	0,0	17,03	-16,90	0,0	1030,52	-18,28	-16,90	16,50	-13,85	0,0	0,00	0,0
2010-11-29 21:30	351	28	92	0,0	17,13	-17,40	0,0	1030,52	-18,78	-17,40	16,60	-14,35	1,4	1,80	0,0
2010-11-29 22:00	351	28	92	0,0	17,13	-16,80	0,0	1030,52	-18,18	-16,80	16,60	-13,75	0,0	1,80	0,0
2010-11-29 22:30	351	28	92	0,0	17,03	-16,90	0,0	1030,52	-18,28	-16,90	16,50	-13,85	0,0	0,00	0,0
2010-11-29 23:00	351	28	92	0,0	17,03	-17,20	0,0	1030,52	-18,58	-17,20	16,50	-14,15	0,0	0,00	0,0
2010-11-29 23:30	351	28	92	0,0	17,03	-18,10	0,0	1030,52	-19,47	-18,10	16,50	-15,05	0,0	0,00	0,0
2010-11-30 00:00	351	28	92	0,0	17,03	-18,20	0,0	1030,52	-19,57	-18,20	16,50	-15,15	0,0	0,00	0,0
2010-11-30 00:30	351	28	92	0,0	16,93	-18,50	0,0	1030,52	-19,86	-18,50	16,40	-15,45	0,0	0,00	0,0
2010-11-30 01:00	334	28	92	1,6	16,93	-17,40	0,0	1030,52	-18,78	-17,40	16,40	-14,35	1,6	0,00	0,0
2010-11-30 01:30	351	28	92	0,0	16,93	-17,60	0,0	1030,52	-18,97	-17,60	16,40	-14,55	1,4	0,00	0,0
2010-11-30 02:00	351	28	92	0,0	16,83	-17,60	0,0	1029,52	-18,97	-17,60	16,30	-14,55	2,0	0,00	0,0
2010-11-30 02:30	345	27	92	1,4	16,83	-17,60	0,0	1029,52	-18,97	-17,60	16,27	-14,55	2,0	0,00	0,0
2010-11-30 03:00	351	27	92	0,0	16,73	-17,60	0,0	1029,52	-18,97	-17,60	16,17	-14,55	2,0	0,00	0,0
2010-11-30 03:30	0	27	92	1,6	16,63	-17,80	0,0	1028,52	-19,17	-17,80	16,07	-14,75	1,8	0,00	0,0
2010-11-30 04:00	356	27	92	0,0	16,73	-17,70	0,0	1028,52	-19,07	-17,70	16,17	-14,65	1,8	0,00	0,0
2010-11-30 04:30	356	27	92	0,0	16,83	-17,20	0,0	1028,52	-18,58	-17,20	16,27	-14,15	1,2	0,00	0,0
2010-11-30 05:00	356	27	92	0,0	16,83	-17,00	0,0	1028,52	-18,38	-17,00	16,27	-13,95	0,0	0,00	0,0
2010-11-30 05:30	356	27	92	0,0	16,83	-16,80	0,0	1028,52	-18,18	-16,80	16,27	-13,75	0,0	0,00	0,0
2010-11-30 06:00	3	27	92	0,0	16,83	-16,30	0,0	1028,52	-17,69	-16,30	16,27	-13,25	1,6	0,00	0,0
2010-11-30 06:30	31	27	92	0,0	16,83	-15,90	0,0	1027,52	-17,29	-15,90	16,27	-12,85	1,6	0,00	0,0
2010-11-30 07:00	339	27	92	0,0	16,83	-16,00	0,0	1027,52	-17,39	-16,00	16,27	-12,95	2,0	0,00	0,0
2010-11-30 07:30	333	27	92	0,0	16,83	-16,10	0,0	1027,52	-17,49	-16,10	16,27	-13,05	2,0	1,80	0,0
2010-11-30 08:00	351	27	92	1,4	16,83	-16,00	0,0	1027,52	-17,39	-16,00	16,27	-12,95	1,6	1,80	0,0
2010-11-30 08:30	356	27	92	0,0	16,93	-15,90	0,0	1027,52	-17,29	-15,90	16,37	-12,85	2,0	0,00	0,0
2010-11-30 09:00	351	27	92	0,0	16,93	-16,00	0,0	1027,52	-17,39	-16,00	16,37	-12,95	1,4	0,00	0,0
2010-11-30 09:30	333	27	92	0,0	16,93	-15,30	0,0	1027,52	-16,70	-15,30	16,37	-12,24	1,8	0,00	0,0
2010-11-30 10:00	0	27	92	1,8	16,83	-15,50	0,0	1027,52	-16,90	-15,50	16,27	-12,44	2,2	0,00	0,0
2010-11-30 10:30	356	27	92	0,0	16,83	-15,40	0,0	1027,52	-16,80	-15,40	16,27	-12,34	2,0	0,00	0,0
2010-11-30 11:00	334	27	92	0,0	16,83	-15,10	0,0	1027,52	-16,50	-15,10	16,27	-12,04	1,4	0,00	0,0
2010-11-30 11:30	356	27	92	0,0	16,83	-14,50	0,0	1027,52	-15,91	-14,50	16,27	-11,44	1,8	0,00	0,0
2010-11-30 12:00	342	27	92	0,0	16,83	-14,20	0,0	1026,52	-15,61	-14,20	16,27	-11,14	1,8	0,00	0,0
2010-11-30 12:30	344	27	92	0,0	16,83	-13,70	0,0	1026,52	-15,12	-13,70	16,27	-10,64	1,6	0,00	0,0
2010-11-30 13:00	3	27	92	0,0	16,83	-13,40	0,0	1026,52	-14,82	-13,40	16,27	-10,34	2,0	1,20	0,0
2010-11-30 13:30	356	27	92	0,0	16,83	-13,00	0,0	1026,52	-14,43	-13,00	16,27	-9,94	2,2	1,20	0,0
2010-11-30 14:00	330	27	92	0,0	16,73	-12,80	0,0	1026,52	-14,23	-12,80	16,17	-9,74	2,2	0,00	0,0
2010-11-30 14:30	356	27	92	0,0	16,73	-12,70	0,0	1025,52	-14,13	-12,70	16,17	-9,64	1,8	0,00	0,0
2010-11-30 15:00	11	27	92	0,0	16,73	-13,10	0,0	1025,52	-14,52	-13,10	16,17	-10,04	1,2	0,00	0,0
2010-11-30 15:30	8	27	92	1,4	16,73	-13,20	0,0	1025,52	-14,62	-13,20	16,17	-10,14	1,4	1,80	0,0
2010-11-30 16:00	345	27	92	0,0	16,73	-12,80	0,0	1025,52	-14,23	-12,80	16,17	-9,74	2,0	2,40	0,0
2010-11-30 16:30	0	27	92	1,2	16,73	-12,70	0,0	1025,52	-14,13	-12,70	16,17	-9,64	5,4	4,20	0,0

Datum	Vindrikt °	Fukt inne Rh%	Fukt ute Rh%	Vindhast m/s	Temp in °C	Temp ute °C	Nb. Mån mm	Tryck Mbar	Daggp °C	Kyleffekt °C	Vix inne °C	Vix ute °C	Vindby m/s	Korr lufttryck	Nederb./dygn mm
2010-11-30 17:00	12	27	92	1,4	16,73	-12,80	0,0	1025,52	-14,23	-12,80	16,17	-9,74	2,2	3,60	0,0
2010-11-30 17:30	351	27	92	0,0	16,83	-12,90	0,0	1025,52	-14,33	-12,90	16,27	-9,84	2,0	0,00	0,0
2010-11-30 18:00	356	27	92	1,4	16,83	-13,00	0,0	1025,52	-14,43	-13,00	16,27	-9,94	2,4	0,00	0,0
2010-11-30 18:30	356	27	92	0,0	16,83	-13,30	0,0	1025,52	-14,72	-13,30	16,27	-10,24	2,0	0,00	0,0
2010-11-30 19:00	4	27	92	1,4	16,83	-13,40	0,0	1025,52	-14,82	-13,40	16,27	-10,34	2,0	0,60	0,0
2010-11-30 19:30	3	27	92	0,0	16,83	-13,40	0,0	1025,52	-14,82	-13,40	16,27	-10,34	2,2	0,60	0,0
2010-11-30 20:00	1	27	92	1,4	16,83	-13,40	0,0	1025,52	-14,82	-13,40	16,27	-10,34	2,4	0,00	0,0
2010-11-30 20:30	4	27	92	0,0	16,83	-13,60	0,0	1025,52	-15,02	-13,60	16,27	-10,54	2,0	0,00	0,0
2010-11-30 21:00	356	27	92	0,0	16,83	-13,60	0,0	1025,52	-15,02	-13,60	16,27	-10,54	2,0	0,00	0,0
2010-11-30 21:30	356	27	92	0,0	16,83	-13,80	0,0	1024,52	-15,22	-13,80	16,27	-10,74	1,6	0,00	0,0
2010-11-30 22:00	8	27	92	0,0	16,83	-13,70	0,0	1025,52	-15,12	-13,70	16,27	-10,64	1,8	2,40	0,0
2010-11-30 22:30	6	27	92	1,6	16,83	-13,70	0,0	1025,52	-15,12	-13,70	16,27	-10,64	1,8	3,00	0,0
2010-11-30 23:00	356	27	92	1,2	16,73	-13,50	0,0	1025,52	-14,92	-13,50	16,17	-10,44	2,2	0,60	0,0
2010-11-30 23:30	346	27	92	0,0	16,73	-13,20	0,0	1025,52	-14,62	-13,20	16,17	-10,14	1,8	0,00	0,0
2010-12-01 00:00	356	27	92	0,0	16,73	-13,20	0,0	1024,52	-14,62	-13,20	16,17	-10,14	1,6	0,00	0,0
<b>Medelvärde Månad</b>	177	31	96	0,8	17,92	-7,86		1007,85	-8,80	-8,33	17,51	-4,45	2,2		0,0
Min	0	27	70	0,0	16,33	-18,50		979,50	-19,86	-22,27	15,80	-15,45	0,0		0,0
Max	356	34	100	6,9	19,53	4,22	0,0	1030,52	2,99	4,22	19,16	7,17	11,9		