

Medeltemperaturer / Max / Min

● Kyleff med °C
 ● Dygns med °C
 ▲ Temp Max
 ● Temp Min
 — Temperatur

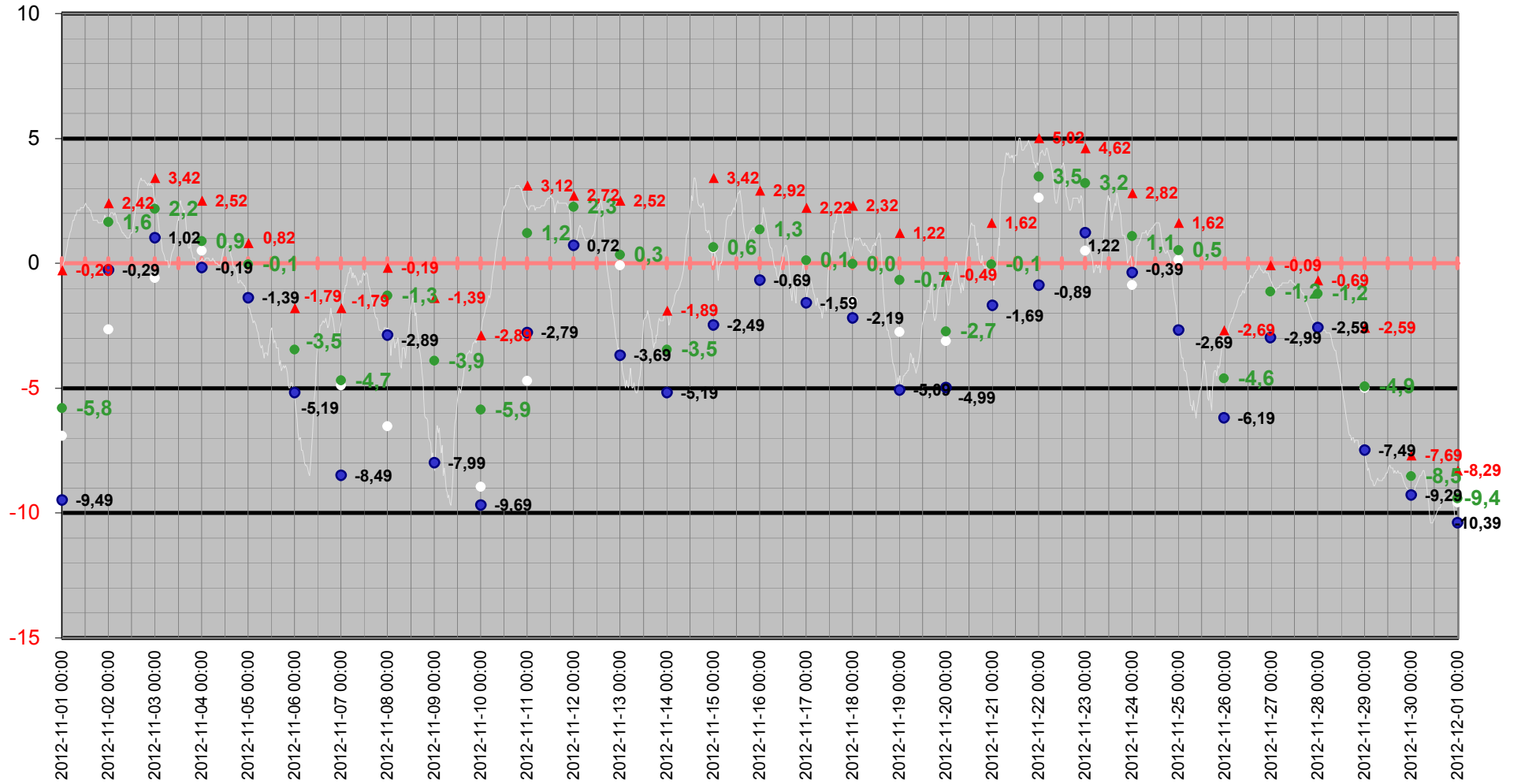

Medeltemperatur

□ Kyleff med °C ● Dygns med °C — Temperatur °C — Kyleffekt °C

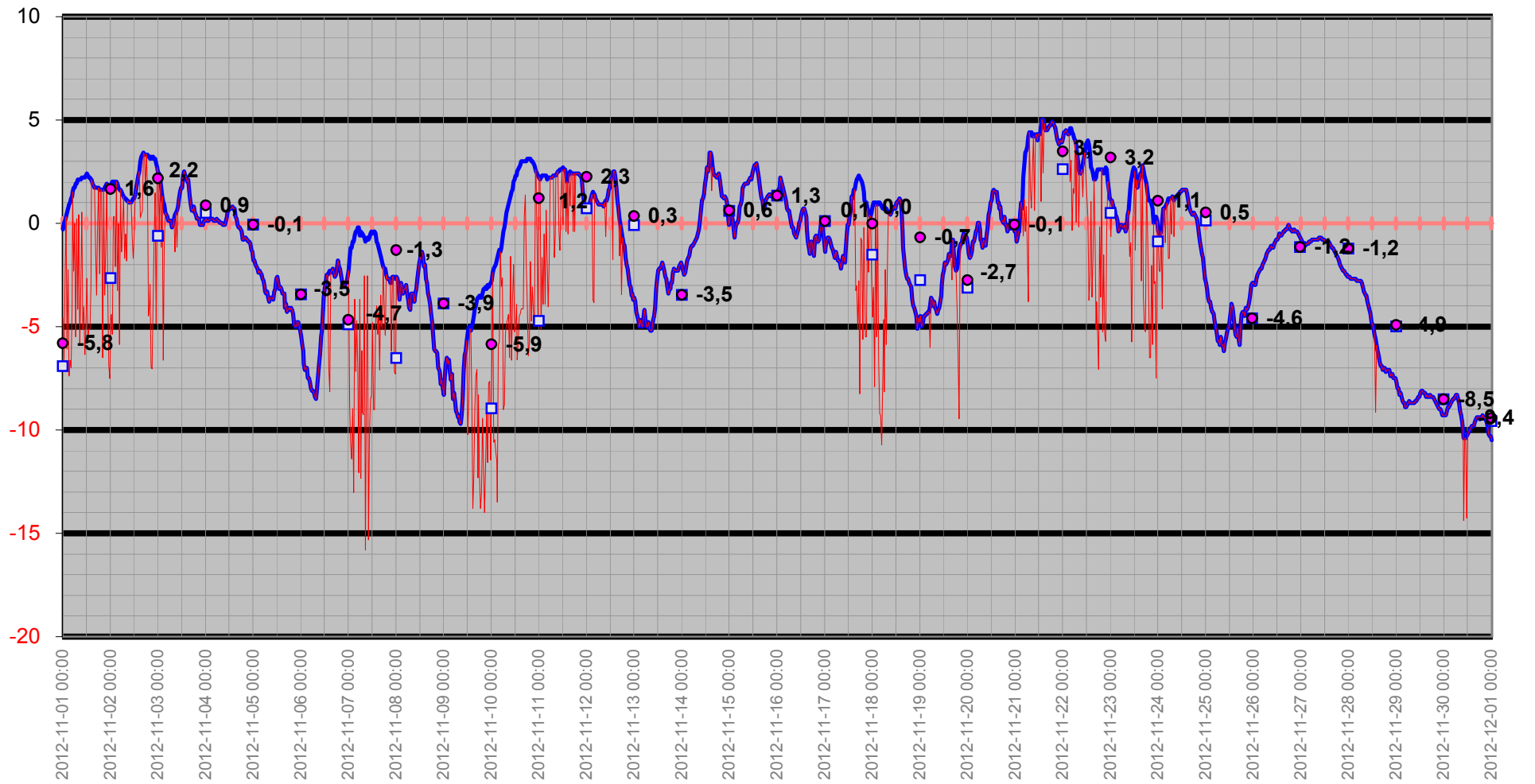

Temperatur/Vindby

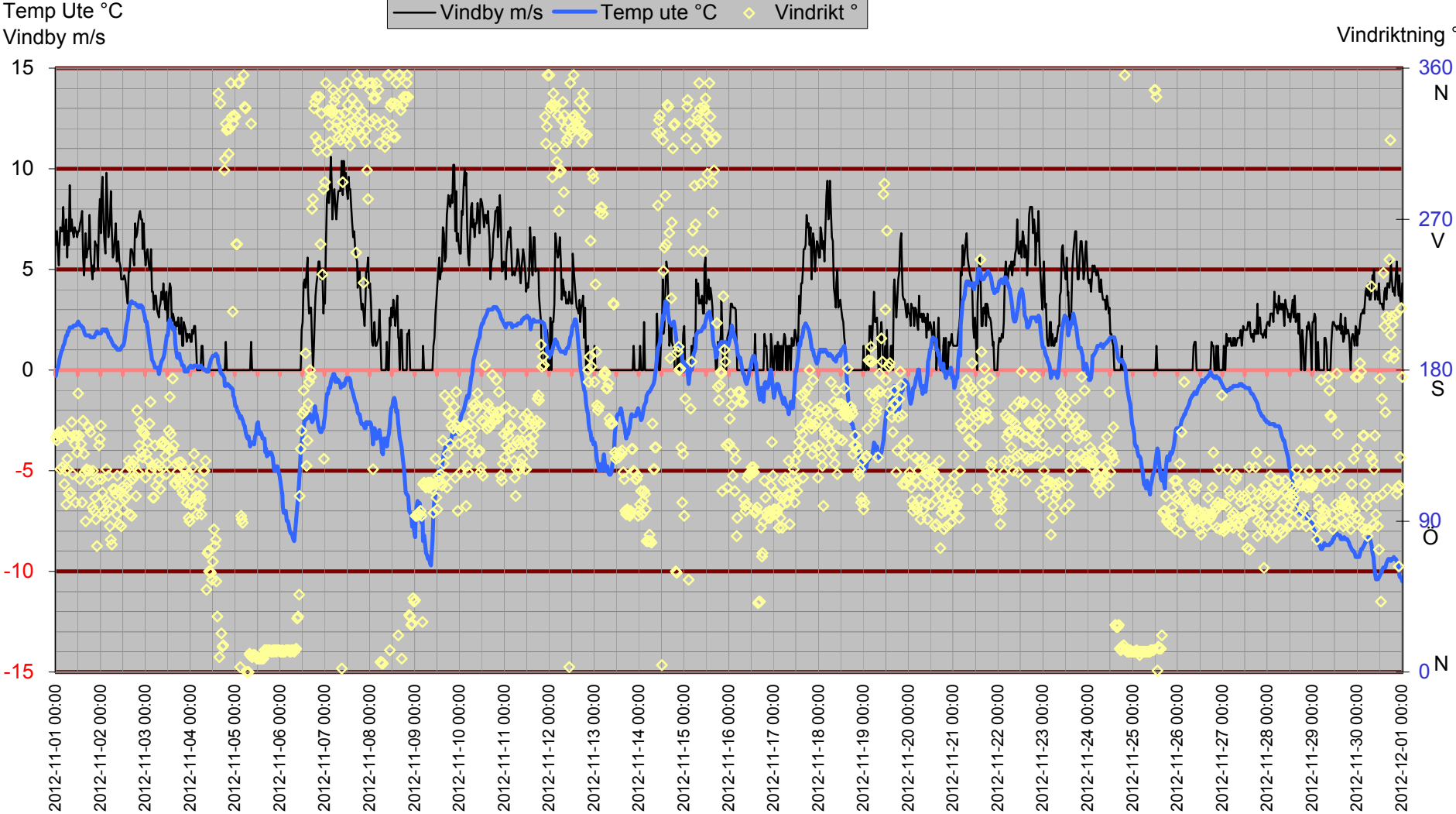

Inne

Temp inne °C

Vindby m/s

Temp in °C — Vindby m/s — Temp ute °C — Fukt inne Rh%

Rh % inne

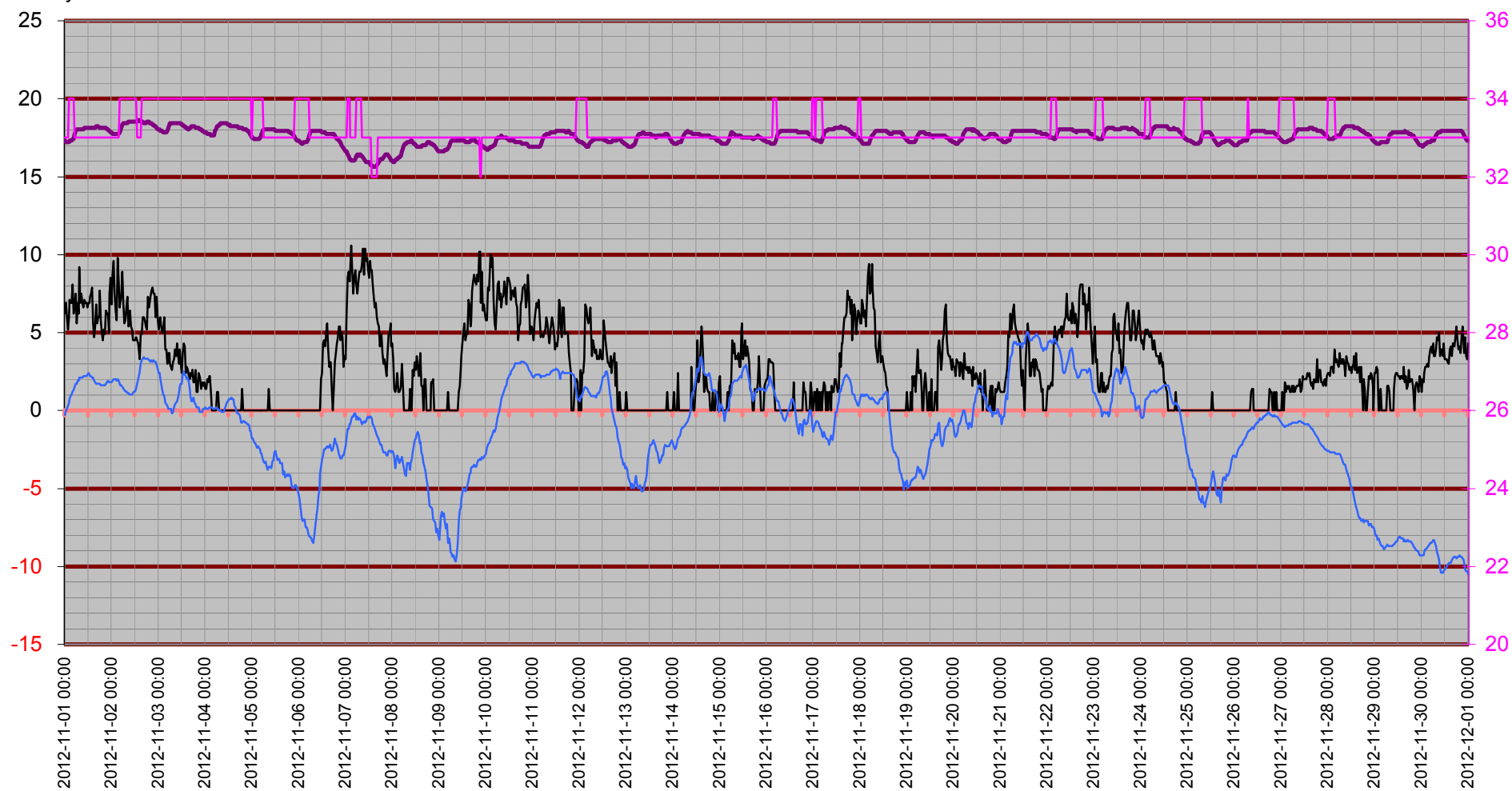

Temperatur inne

Temp in °C

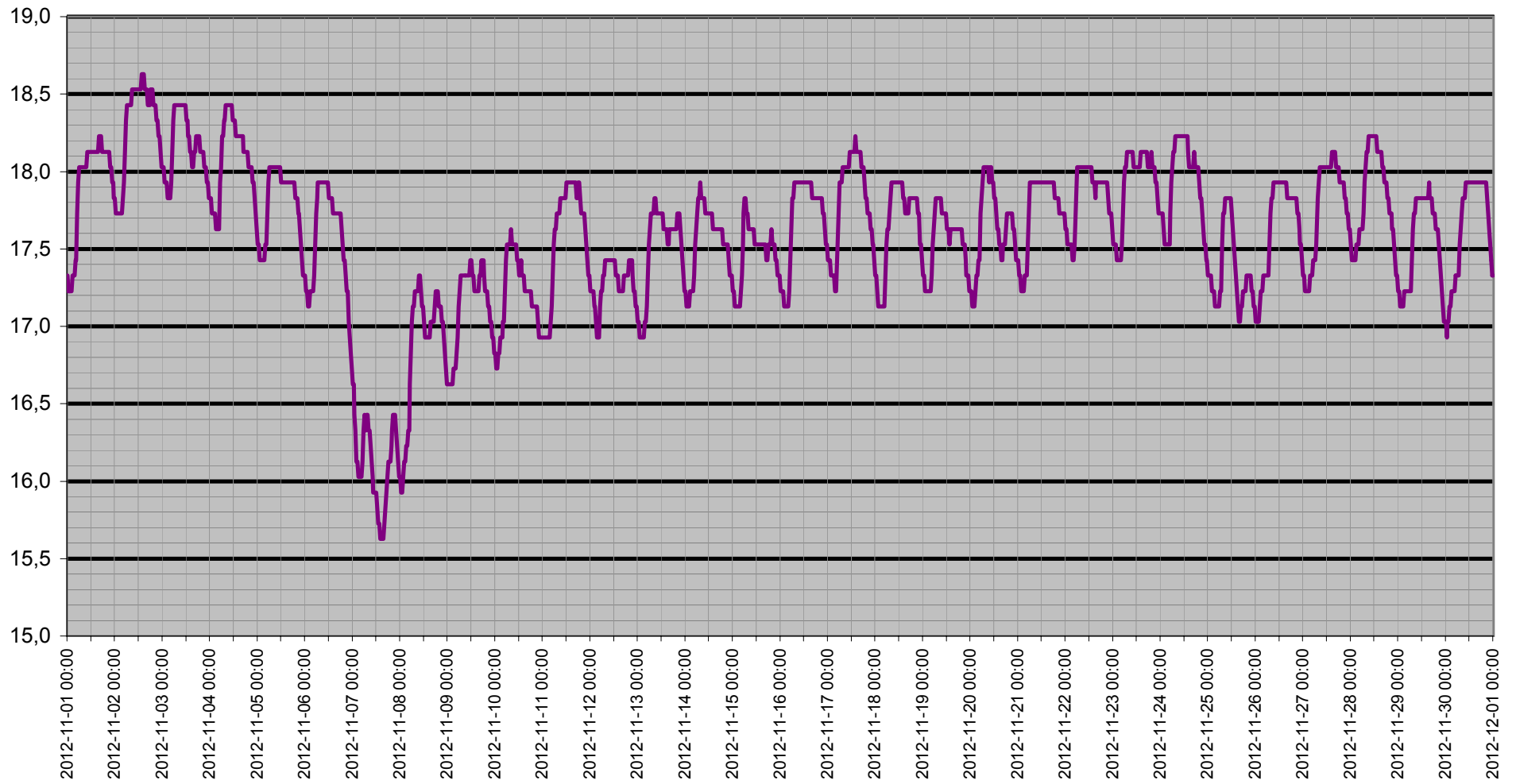

Dagpunkt/Temperatur

Vindhast m/s Daggp °C Temp ute °C Fukt ute Rh%

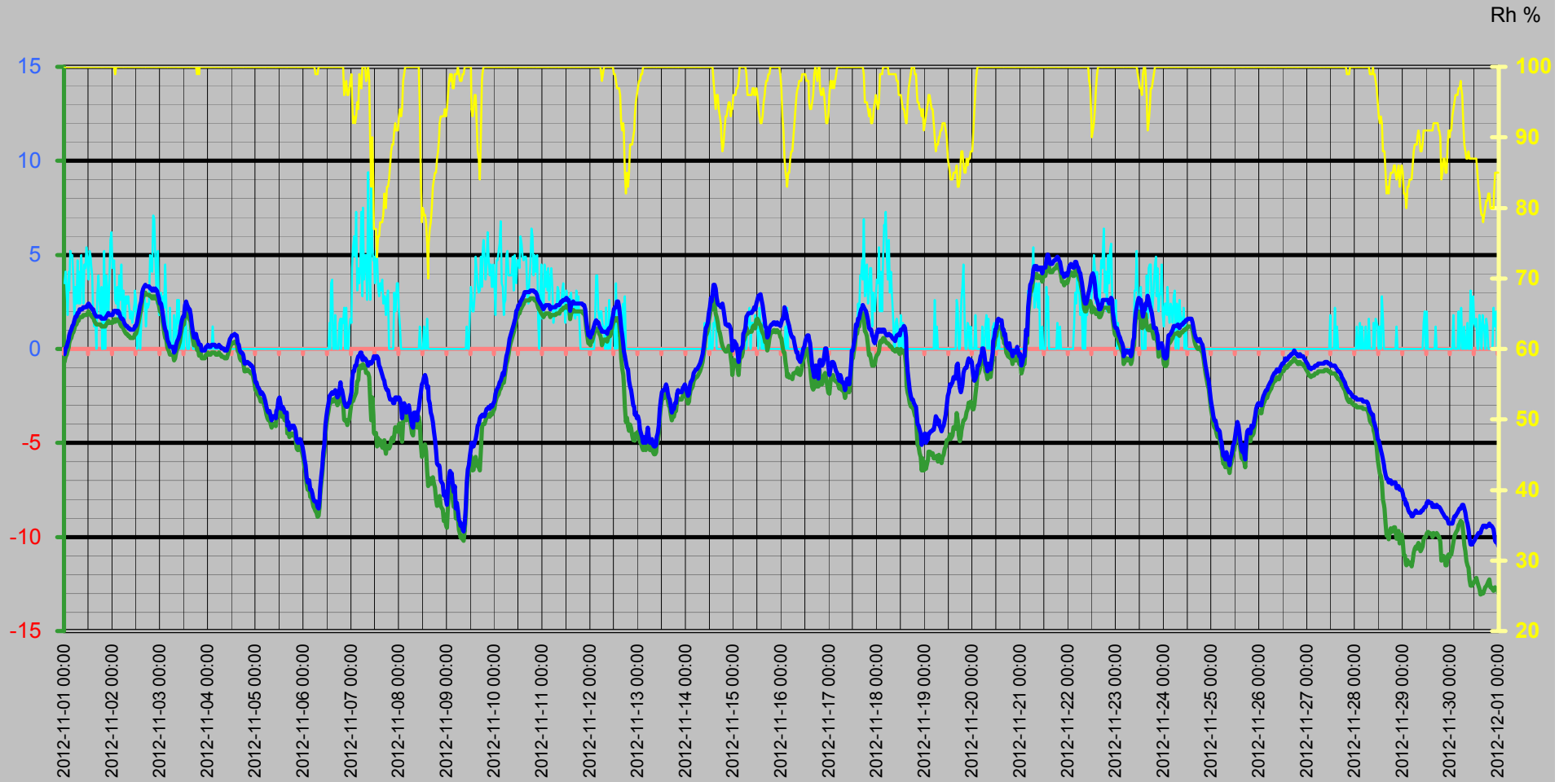

Vinddata

Vindhastighet m/s
Vindby m/s

Vindhast m/s — Vindby m/s ◊ Vindrikt ° — Fukt ute Rh%

Vindriktning °
Rh %

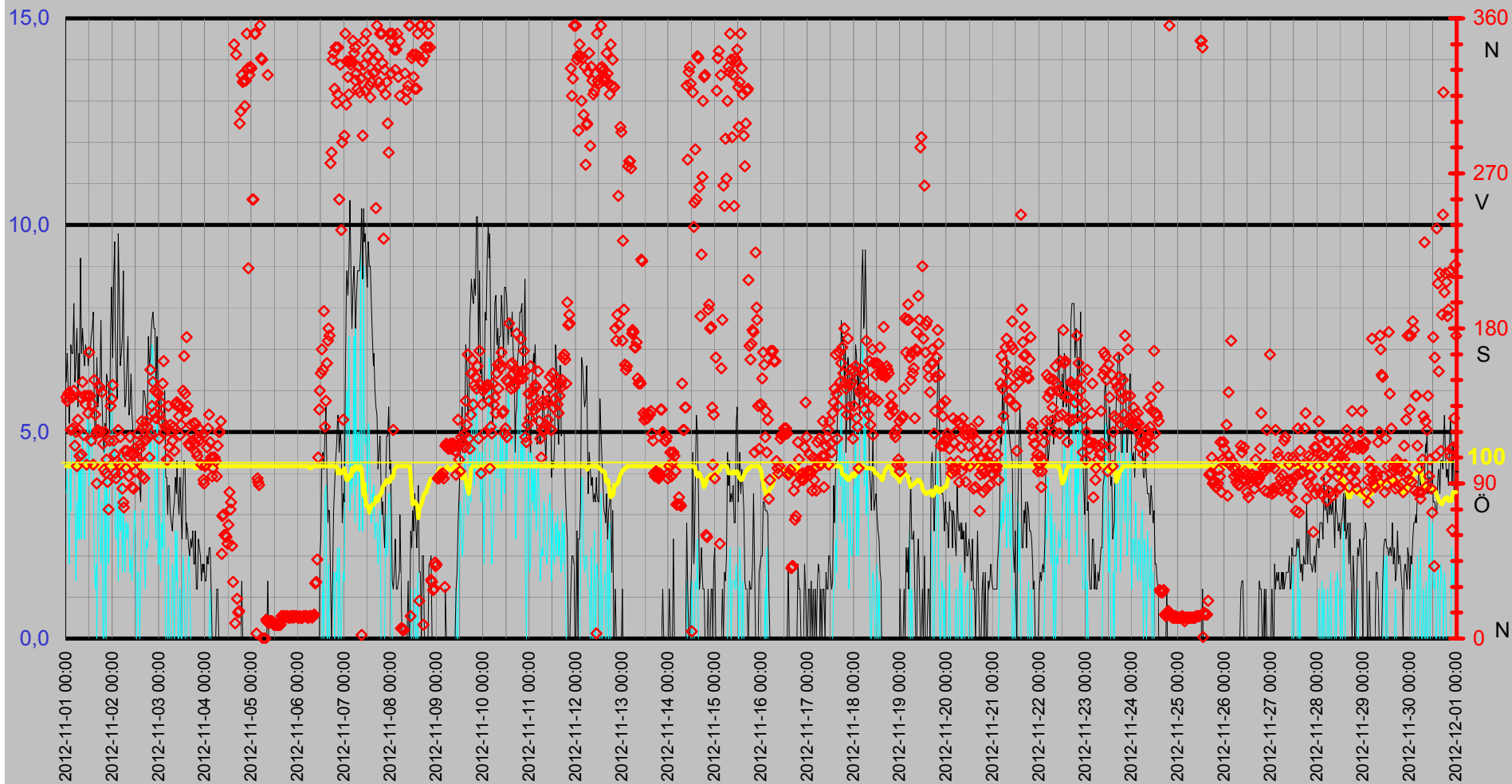

Luftfukt Kyleffekt Temp Vind Medeltemperatur

Temp °C
Vind m/s

● Dygns med °C Vindhast m/s Kyleffekt °C Temp ute °C Fukt ute Rh%

Rh %

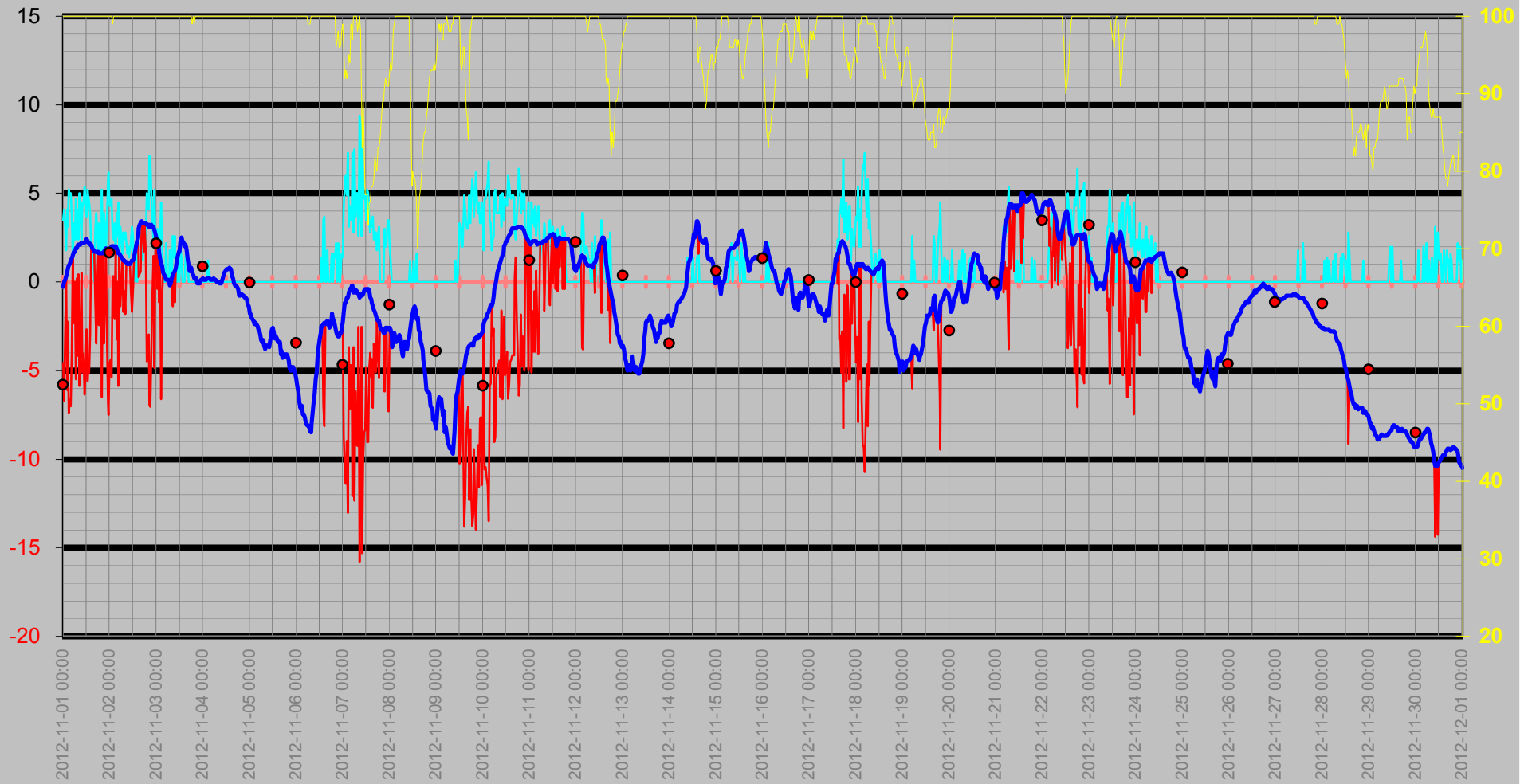

Nederbörd

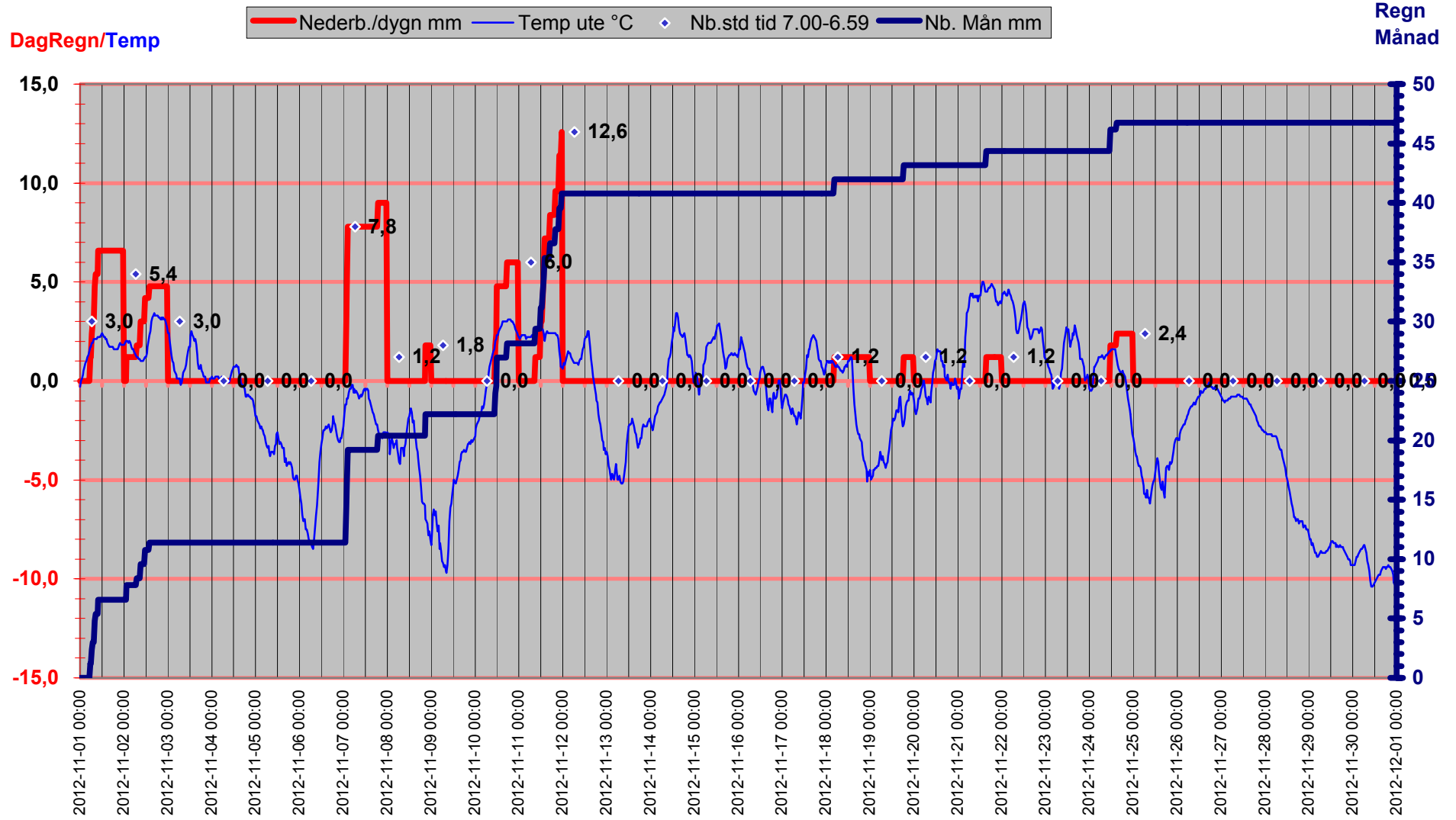

Luftryck/Nederbörd

◆ Luftryck mbar ▬ Nederb./dygn mm △ Nb.std tid 7.00-6.59

Luftryck

Nederbörd

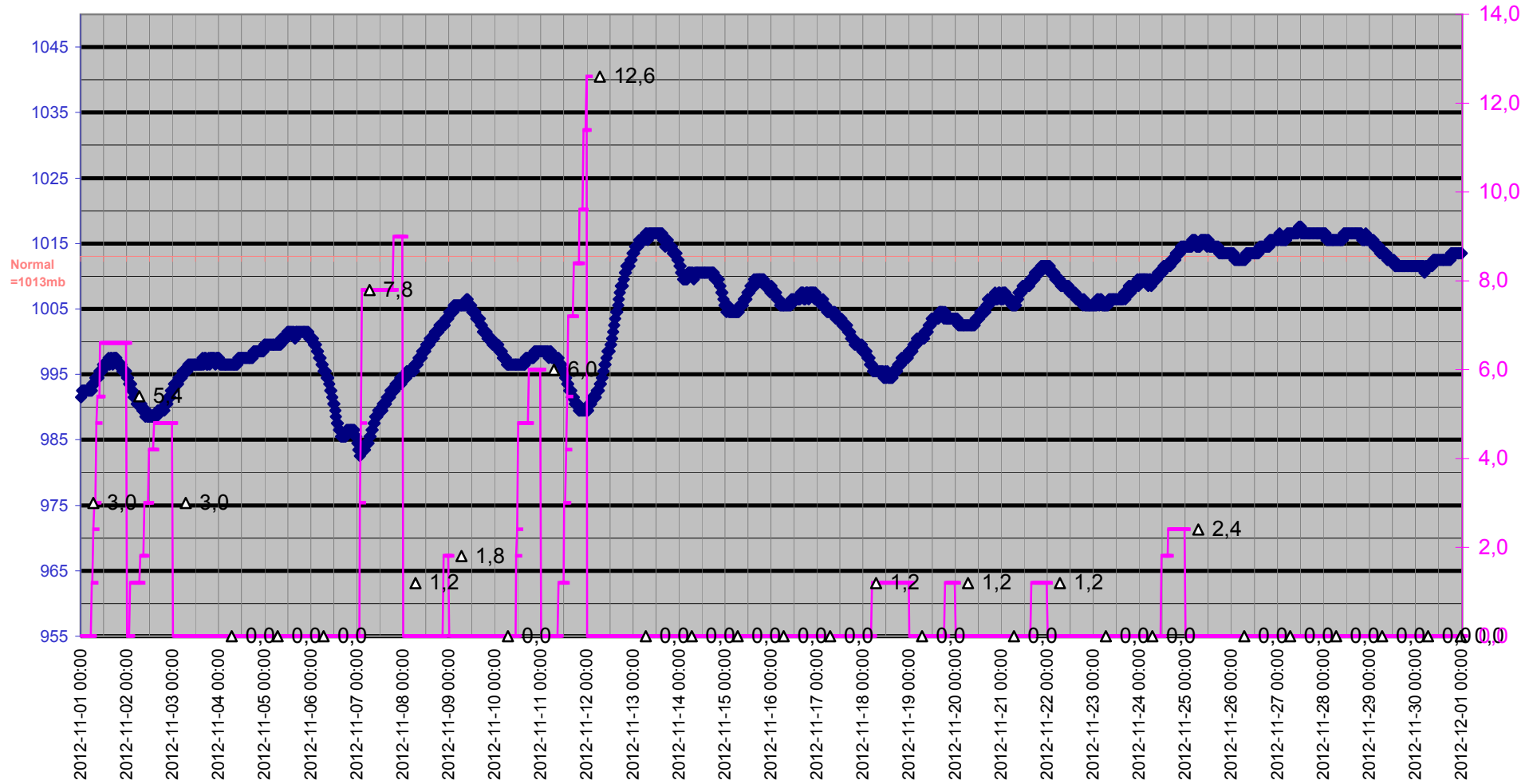

Grund

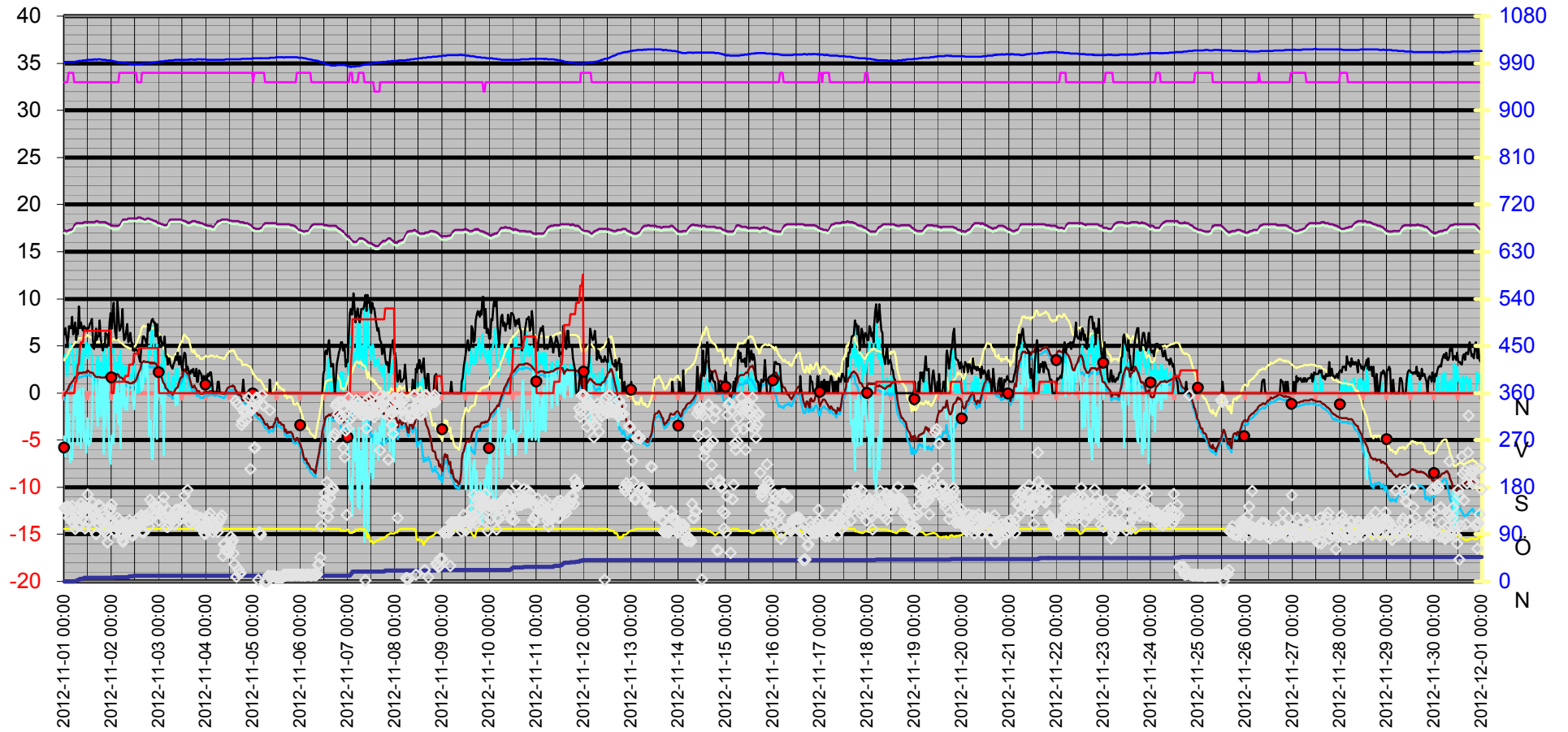

Datum	Vindrikt	Fukt inne	Fukt ute	Vindhast	Temp in	Temp ute	Nb. Mån	Tryck	Daggp	Kyleffekt	Vix inne	Vix ute	Vindby	Korr lufttryck	Nederb./dygn
	°	Rh%	Rh%	m/s	°C	°C	mm	Mbar	°C	°C	°C	°C	m/s		mm
2012-11-01 00:00	140	33	100	3,5	17,33	-0,29	0,0	991,50	-0,70	-4,58	16,99	3,44	6,2	0,00	0,0
2012-11-01 00:30	138	33	100	4,1	17,23	0,01	0,0	992,50	-0,41	-6,69	16,89	3,74	6,9	0,00	0,0
2012-11-01 01:00	142	33	100	3,1	17,23	0,11	0,0	992,50	-0,31	-2,91	16,89	3,84	6,0	0,00	0,0
2012-11-01 01:30	143	33	100	1,8	17,23	0,31	0,0	992,50	-0,11	0,31	16,89	4,04	5,2	0,00	0,0
2012-11-01 02:00	141	34	100	4,1	17,23	0,51	0,0	992,50	0,09	-6,09	16,93	4,24	6,0	0,00	0,0
2012-11-01 02:30	121	34	100	3,1	17,33	0,72	0,0	992,50	0,29	-2,25	17,03	4,44	7,1	0,00	0,0
2012-11-01 03:00	140	34	100	5,2	17,33	0,92	0,0	992,50	0,49	-7,38	17,03	4,64	6,9	0,00	0,0
2012-11-01 03:30	122	34	100	4,9	17,33	1,02	0,0	992,50	0,59	-6,62	17,03	4,75	6,9	0,00	0,0
2012-11-01 04:00	144	34	100	5,0	17,43	1,22	0,0	992,50	0,79	-7,01	17,13	4,95	8,1	0,00	0,0
2012-11-01 04:30	112	34	100	3,7	17,43	1,32	0,0	992,50	0,89	-3,95	17,13	5,05	6,2	0,00	0,0
2012-11-01 05:00	120	33	100	1,4	17,73	1,52	0,0	992,50	1,09	1,52	17,39	5,25	6,8	0,00	0,0
2012-11-01 05:30	100	33	100	3,3	17,93	1,72	1,2	992,50	1,29	-2,32	17,59	5,45	7,5	1,20	1,2
2012-11-01 06:00	127	33	100	2,4	18,03	1,72	1,2	993,50	1,29	0,00	17,69	5,45	5,6	1,20	1,2
2012-11-01 06:30	121	33	100	4,7	18,03	1,92	2,4	993,50	1,49	-5,50	17,69	5,65	6,9	1,20	2,4
2012-11-01 07:00	106	33	100	2,4	18,03	1,92	3,0	993,50	1,49	0,21	17,69	5,65	6,2	1,80	3,0
2012-11-01 07:30	140	33	100	4,1	18,03	2,12	3,0	994,50	1,69	-4,17	17,69	5,85	9,2	0,60	3,0
2012-11-01 08:00	107	33	100	2,4	18,03	2,12	4,8	994,50	1,69	0,42	17,69	5,85	6,9	1,80	4,8
2012-11-01 08:30	149	33	100	5,0	18,03	2,12	5,4	994,50	1,69	-5,87	17,69	5,85	7,5	2,40	5,4
2012-11-01 09:00	118	33	100	3,9	18,03	2,12	5,4	994,50	1,69	-3,02	17,69	5,85	6,9	0,60	5,4
2012-11-01 09:30	141	33	100	2,4	18,03	2,22	5,4	995,50	1,79	0,53	17,69	5,95	6,6	0,00	5,4
2012-11-01 10:00	136	33	100	4,5	18,13	2,22	6,6	995,50	1,79	-5,13	17,79	5,95	7,1	1,20	6,6
2012-11-01 10:30	101	33	100	4,3	18,13	2,22	6,6	995,50	1,79	-4,05	17,79	5,95	6,9	1,20	6,6
2012-11-01 11:00	141	33	100	5,4	18,13	2,22	6,6	995,50	1,79	-6,36	17,79	5,95	6,9	0,00	6,6
2012-11-01 11:30	131	33	100	4,7	18,13	2,32	6,6	996,50	1,89	-5,01	17,79	6,05	6,6	0,00	6,6
2012-11-01 12:00	166	33	100	3,7	18,13	2,42	6,6	996,50	1,99	-2,67	17,79	6,15	6,9	0,00	6,6
2012-11-01 12:30	141	33	100	5,2	18,13	2,32	6,6	996,50	1,89	-5,62	17,79	6,05	6,9	0,00	6,6
2012-11-01 13:00	115	33	100	4,9	18,13	2,22	6,6	996,50	1,79	-5,13	17,79	5,95	7,3	0,00	6,6
2012-11-01 13:30	136	33	100	4,5	18,13	2,22	6,6	996,50	1,79	-5,13	17,79	5,95	7,5	0,00	6,6
2012-11-01 14:00	101	33	100	3,9	18,13	2,12	6,6	996,50	1,69	-3,02	17,79	5,85	7,9	0,00	6,6
2012-11-01 14:30	150	33	100	1,8	18,13	2,12	6,6	997,50	1,69	2,12	17,79	5,85	5,6	0,00	6,6
2012-11-01 15:00	130	33	100	1,2	18,13	1,92	6,6	996,50	1,49	1,92	17,79	5,65	4,7	0,00	6,6
2012-11-01 15:30	119	33	100	1,8	18,13	1,82	6,6	997,50	1,39	1,82	17,79	5,55	5,4	0,00	6,6
2012-11-01 16:00	90	33	100	0,0	18,23	1,72	6,6	997,50	1,29	1,72	17,89	5,45	6,8	0,00	6,6
2012-11-01 16:30	121	33	100	3,0	18,23	1,72	6,6	996,50	1,29	-1,16	17,89	5,45	5,6	0,00	6,6
2012-11-01 17:00	120	33	100	3,9	18,23	1,72	6,6	997,50	1,29	-3,49	17,89	5,45	6,0	0,00	6,6
2012-11-01 17:30	146	33	100	2,6	18,13	1,72	6,6	997,50	1,29	0,00	17,79	5,45	6,0	0,00	6,6
2012-11-01 18:00	120	33	100	1,8	18,13	1,72	6,6	997,50	1,29	1,72	17,79	5,45	7,7	0,00	6,6
2012-11-01 18:30	143	33	100	3,3	18,13	1,62	6,6	997,50	1,19	-2,44	17,79	5,35	5,8	0,00	6,6
2012-11-01 19:00	113	33	100	0,0	18,13	1,62	6,6	996,50	1,19	1,62	17,79	5,35	5,0	0,00	6,6
2012-11-01 19:30	98	33	100	0,0	18,13	1,62	6,6	996,50	1,19	1,62	17,79	5,35	4,5	0,00	6,6
2012-11-01 20:00	120	33	100	5,2	18,13	1,62	6,6	996,50	1,19	-6,50	17,79	5,35	5,2	0,00	6,6
2012-11-01 20:30	96	33	100	0,0	18,13	1,62	6,6	996,50	1,19	1,62	17,79	5,35	4,9	0,00	6,6
2012-11-01 21:00	104	33	100	3,9	18,13	1,72	6,6	996,50	1,29	-3,49	17,79	5,45	6,4	0,00	6,6
2012-11-01 21:30	91	33	100	3,1	18,03	1,82	6,6	995,50	1,39	-1,05	17,69	5,55	6,2	0,00	6,6
2012-11-01 22:00	75	33	100	1,8	18,03	1,92	6,6	995,50	1,49	1,92	17,69	5,65	6,2	0,00	6,6
2012-11-01 22:30	115	33	100	3,7	17,93	1,82	6,6	995,50	1,39	-3,37	17,59	5,55	5,0	0,00	6,6

Datum	Vindrikt °	Fukt inne Rh%	Fukt ute Rh%	Vindhast m/s	Temp in °C	Temp ute °C	Nb. Mån mm	Tryck Mbar	Daggp °C	Kyleffekt °C	Vix inne °C	Vix ute °C	Vindby m/s	Korr lufttryck	Nederb./dygn mm
2012-11-01 23:00	135	33	100	5,8	17,93	1,82	6,6	995,50	1,39	-6,88	17,59	5,55	7,5	0,00	6,6
2012-11-01 23:30	139	33	100	6,2	17,83	1,82	6,6	995,50	1,39	-7,50	17,49	5,55	8,5	0,00	6,6
2012-11-02 00:00	147	33	100	4,3	17,83	1,82	6,6	994,50	1,39	-4,53	17,49	5,55	6,8	0,00	0,0
2012-11-02 00:30	115	33	100	4,3	17,73	1,92	6,6	994,50	1,49	-4,41	17,39	5,65	8,7	0,00	0,0
2012-11-02 01:00	107	33	100	4,7	17,73	2,02	6,6	993,50	1,59	-5,38	17,39	5,75	9,6	0,00	0,0
2012-11-02 01:30	96	33	99	2,6	17,73	2,02	7,8	993,50	1,45	0,32	17,39	5,66	7,5	1,20	1,2
2012-11-02 02:00	93	33	100	2,4	17,73	2,02	7,8	993,50	1,59	0,32	17,39	5,75	6,4	1,20	1,2
2012-11-02 02:30	103	33	100	3,3	17,73	1,92	7,8	992,50	1,49	-2,10	17,39	5,65	5,8	0,00	1,2
2012-11-02 03:00	121	33	100	1,4	17,73	2,02	7,8	992,50	1,59	2,02	17,39	5,75	9,8	0,00	1,2
2012-11-02 03:30	101	33	100	3,9	17,73	1,92	7,8	991,50	1,49	-3,25	17,39	5,65	8,3	0,00	1,2
2012-11-02 04:00	117	34	100	2,6	17,83	1,72	7,8	991,50	1,29	0,00	17,53	5,45	6,6	0,00	1,2
2012-11-02 04:30	96	34	100	4,5	17,93	1,62	7,8	991,50	1,19	-5,87	17,63	5,35	6,9	0,00	1,2
2012-11-02 05:00	87	34	100	1,6	18,13	1,62	7,8	990,50	1,19	1,62	17,83	5,35	7,3	0,00	1,2
2012-11-02 05:30	79	34	100	3,1	18,33	1,52	7,8	990,50	1,09	-1,38	18,03	5,25	8,9	0,00	1,2
2012-11-02 06:00	76	34	100	2,6	18,43	1,42	7,8	990,50	0,99	-0,31	18,13	5,15	6,9	0,00	1,2
2012-11-02 06:30	109	34	100	1,6	18,43	1,32	7,8	990,50	0,89	1,32	18,13	5,05	5,6	0,00	1,2
2012-11-02 07:00	99	34	100	2,8	18,43	1,22	8,4	990,50	0,79	-1,71	18,13	4,95	5,8	0,60	1,8
2012-11-02 07:30	109	34	100	2,4	18,43	1,22	8,4	990,50	0,79	-0,53	18,13	4,95	6,6	0,60	1,8
2012-11-02 08:00	106	34	100	2,8	18,43	1,12	8,4	989,50	0,69	-1,82	18,13	4,85	7,3	0,00	1,8
2012-11-02 08:30	94	34	100	2,2	18,53	1,12	8,4	989,50	0,69	1,12	18,23	4,85	5,4	0,00	1,8
2012-11-02 09:00	117	34	100	1,6	18,53	1,02	9,6	989,50	0,59	1,02	18,23	4,75	5,6	1,20	3,0
2012-11-02 09:30	108	34	100	2,0	18,53	1,02	9,6	988,50	0,59	1,02	18,23	4,75	6,4	1,20	3,0
2012-11-02 10:00	88	34	100	1,4	18,53	1,02	9,6	989,50	0,59	1,02	18,23	4,75	5,4	0,00	3,0
2012-11-02 10:30	107	34	100	1,8	18,53	1,02	9,6	988,50	0,59	1,02	18,23	4,75	5,2	0,00	3,0
2012-11-02 11:00	87	34	100	2,4	18,53	1,12	9,6	988,50	0,69	-0,63	18,23	4,85	4,5	0,00	3,0
2012-11-02 11:30	110	34	100	3,1	18,53	1,22	10,8	988,50	0,79	-1,71	18,23	4,95	4,5	1,20	4,2
2012-11-02 12:00	97	34	100	2,6	18,53	1,22	10,8	988,50	0,79	-0,53	18,23	4,95	4,5	1,20	4,2
2012-11-02 12:30	103	34	100	0,0	18,53	1,42	10,8	988,50	0,99	1,42	18,23	5,15	4,7	0,00	4,2
2012-11-02 13:00	119	33	100	1,6	18,53	1,72	10,8	988,50	1,29	1,72	18,19	5,45	4,5	0,00	4,2
2012-11-02 13:30	104	33	100	1,6	18,63	2,02	10,8	988,50	1,59	2,02	18,29	5,75	4,3	0,00	4,2
2012-11-02 14:00	110	33	100	0,0	18,63	2,32	11,4	988,50	1,89	2,32	18,29	6,05	3,7	0,60	4,8
2012-11-02 14:30	113	33	100	1,4	18,63	2,52	11,4	988,50	2,09	2,52	18,29	6,25	3,3	0,60	4,8
2012-11-02 15:00	126	33	100	2,8	18,53	3,02	11,4	988,50	2,59	0,26	18,19	6,75	4,9	0,00	4,8
2012-11-02 15:30	94	34	100	3,1	18,53	3,22	11,4	988,50	2,79	0,48	18,23	6,95	4,9	0,00	4,8
2012-11-02 16:00	123	34	100	3,1	18,53	3,32	11,4	989,50	2,89	0,59	18,23	7,05	6,0	0,00	4,8
2012-11-02 16:30	93	34	100	2,0	18,43	3,42	11,4	989,50	2,99	3,42	18,13	7,15	6,0	0,00	4,8
2012-11-02 17:00	115	34	100	1,2	18,43	3,32	11,4	989,50	2,89	3,32	18,13	7,05	5,8	0,00	4,8
2012-11-02 17:30	126	34	100	2,4	18,43	3,32	11,4	989,50	2,89	1,69	18,13	7,05	5,4	0,00	4,8
2012-11-02 18:00	123	34	100	2,2	18,53	3,32	11,4	989,50	2,89	3,32	18,23	7,05	5,2	0,00	4,8
2012-11-02 18:30	117	34	100	2,4	18,53	3,32	11,4	989,50	2,89	1,69	18,23	7,05	7,3	0,00	4,8
2012-11-02 19:00	105	34	100	5,0	18,53	3,22	11,4	989,50	2,79	-4,49	18,23	6,95	6,6	0,00	4,8
2012-11-02 19:30	156	34	100	4,5	18,43	3,22	11,4	989,50	2,79	-3,89	18,13	6,95	6,8	0,00	4,8
2012-11-02 20:00	119	34	100	4,1	18,43	3,12	11,4	990,50	2,69	-2,96	18,13	6,85	7,3	0,00	4,8
2012-11-02 20:30	135	34	100	7,1	18,43	3,22	11,4	990,50	2,79	-6,92	18,13	6,95	7,7	0,00	4,8
2012-11-02 21:00	149	34	100	6,9	18,33	3,12	11,4	990,50	2,69	-7,05	18,03	6,85	7,9	0,00	4,8
2012-11-02 21:30	131	34	100	4,9	18,33	3,22	11,4	991,50	2,79	-3,89	18,03	6,95	7,5	0,00	4,8

Datum	Vindrikt °	Fukt inne Rh%	Fukt ute Rh%	Vindhast m/s	Temp in °C	Temp ute °C	Nb. Mån mm	Tryck Mbar	Dagpp °C	Kyleffekt °C	Vix inne °C	Vix ute °C	Vindby m/s	Korr lufttryck	Nederb./dygn mm
2012-11-02 22:00	144	34	100	3,3	18,23	3,12	11,4	991,50	2,69	-0,74	17,93	6,85	7,5	0,00	4,8
2012-11-02 22:30	128	34	100	2,4	18,23	3,12	11,4	991,50	2,69	1,48	17,93	6,85	6,0	0,00	4,8
2012-11-02 23:00	143	34	100	5,2	18,13	2,92	11,4	992,50	2,49	-4,87	17,83	6,65	7,3	0,00	4,8
2012-11-02 23:30	142	34	100	1,8	18,03	2,72	11,4	992,50	2,29	2,72	17,73	6,45	6,0	0,00	4,8
2012-11-03 00:00	116	34	100	1,8	18,03	2,42	11,4	992,50	1,99	2,42	17,73	6,15	5,2	0,00	0,0
2012-11-03 00:30	130	34	100	3,0	18,03	2,42	11,4	993,50	1,99	-0,40	17,73	6,15	5,8	0,00	0,0
2012-11-03 01:00	137	34	100	1,4	17,93	2,12	11,4	993,50	1,69	2,12	17,63	5,85	6,0	0,00	0,0
2012-11-03 01:30	126	34	100	2,8	17,93	1,72	11,4	993,50	1,29	-1,16	17,63	5,45	5,4	0,00	0,0
2012-11-03 02:00	148	34	100	2,2	17,93	1,32	11,4	993,50	0,89	1,32	17,63	5,05	5,0	0,00	0,0
2012-11-03 02:30	161	34	100	4,5	17,83	1,02	11,4	993,50	0,59	-6,62	17,53	4,75	5,2	0,00	0,0
2012-11-03 03:00	120	34	100	2,4	17,83	0,92	11,4	994,50	0,49	-0,84	17,53	4,64	6,0	0,00	0,0
2012-11-03 03:30	123	34	100	0,0	17,83	0,51	11,4	994,50	0,09	0,51	17,53	4,24	3,9	0,00	0,0
2012-11-03 04:00	104	34	100	0,0	17,83	0,41	11,4	994,50	-0,01	0,41	17,53	4,14	3,9	0,00	0,0
2012-11-03 04:30	104	34	100	0,0	17,93	0,31	11,4	994,50	-0,11	0,31	17,63	4,04	3,0	0,00	0,0
2012-11-03 05:00	135	34	100	2,2	18,13	0,11	11,4	995,50	-0,31	0,11	17,83	3,84	3,7	0,00	0,0
2012-11-03 05:30	111	34	100	0,0	18,33	0,11	11,4	995,50	-0,31	0,11	18,03	3,84	3,7	0,00	0,0
2012-11-03 06:00	124	34	100	0,0	18,43	0,11	11,4	995,50	-0,31	0,11	18,13	3,84	3,0	0,00	0,0
2012-11-03 06:30	120	34	100	0,0	18,43	0,11	11,4	995,50	-0,31	0,11	18,13	3,84	2,8	0,00	0,0
2012-11-03 07:00	115	34	100	1,8	18,43	-0,19	11,4	995,50	-0,60	-0,19	18,13	3,54	2,6	0,00	0,0
2012-11-03 07:30	123	34	100	1,4	18,43	-0,09	11,4	995,50	-0,51	-0,09	18,13	3,64	3,1	0,00	0,0
2012-11-03 08:00	109	34	100	0,0	18,43	0,21	11,4	996,50	-0,21	0,21	18,13	3,94	3,3	0,00	0,0
2012-11-03 08:30	136	34	100	2,6	18,43	0,41	11,4	996,50	-0,01	-1,37	18,13	4,14	3,9	0,00	0,0
2012-11-03 09:00	137	34	100	1,4	18,43	0,51	11,4	996,50	0,09	0,51	18,13	4,24	3,5	0,00	0,0
2012-11-03 09:30	137	34	100	2,6	18,43	0,61	11,4	996,50	0,19	-1,16	18,13	4,34	4,3	0,00	0,0
2012-11-03 10:00	135	34	100	0,0	18,43	0,82	11,4	996,50	0,39	0,82	18,13	4,54	3,5	0,00	0,0
2012-11-03 10:30	129	34	100	0,0	18,43	1,22	11,4	996,50	0,79	1,22	18,13	4,95	3,0	0,00	0,0
2012-11-03 11:00	118	34	100	1,2	18,43	1,52	11,4	996,50	1,09	1,52	18,13	5,25	3,9	0,00	0,0
2012-11-03 11:30	124	34	100	0,0	18,43	1,72	11,4	996,50	1,29	1,72	18,13	5,45	3,1	0,00	0,0
2012-11-03 12:00	134	34	100	0,0	18,33	1,72	11,4	996,50	1,29	1,72	18,03	5,45	2,4	0,00	0,0
2012-11-03 12:30	144	34	100	2,0	18,33	2,32	11,4	996,50	1,89	2,32	18,03	6,05	3,7	0,00	0,0
2012-11-03 13:00	164	34	100	1,4	18,23	2,52	11,4	996,50	2,09	2,52	17,93	6,25	4,3	0,00	0,0
2012-11-03 13:30	142	34	100	0,0	18,23	2,32	11,4	996,50	1,89	2,32	17,93	6,05	4,1	0,00	0,0
2012-11-03 14:00	132	34	100	0,0	18,13	2,22	11,4	996,50	1,79	2,22	17,83	5,95	2,4	0,00	0,0
2012-11-03 14:30	175	34	100	0,0	18,13	2,02	11,4	996,50	1,59	2,02	17,83	5,75	2,8	0,00	0,0
2012-11-03 15:00	135	34	100	1,4	18,03	2,12	11,4	996,50	1,69	2,12	17,73	5,85	2,6	0,00	0,0
2012-11-03 15:30	113	34	100	2,0	18,03	1,82	11,4	997,50	1,39	1,82	17,73	5,55	2,2	0,00	0,0
2012-11-03 16:00	112	34	100	1,6	18,13	1,32	11,4	996,50	0,89	1,32	17,83	5,05	2,0	0,00	0,0
2012-11-03 16:30	124	34	100	0,0	18,13	0,92	11,4	997,50	0,49	0,92	17,83	4,64	2,4	0,00	0,0
2012-11-03 17:00	119	34	100	0,0	18,23	0,61	11,4	997,50	0,19	0,61	17,93	4,34	2,2	0,00	0,0
2012-11-03 17:30	115	34	100	0,0	18,23	0,61	11,4	996,50	0,19	0,61	17,93	4,34	2,6	0,00	0,0
2012-11-03 18:00	125	34	100	0,0	18,23	0,82	11,4	996,50	0,39	0,82	17,93	4,54	1,8	0,00	0,0
2012-11-03 18:30	113	34	99	0,0	18,23	0,51	11,4	997,50	-0,05	0,51	17,93	4,16	1,8	0,00	0,0
2012-11-03 19:00	125	34	100	0,0	18,13	0,41	11,4	996,50	-0,01	0,41	17,83	4,14	2,6	0,00	0,0
2012-11-03 19:30	108	34	99	0,0	18,13	0,21	11,4	997,50	-0,35	0,21	17,83	3,86	1,2	0,00	0,0
2012-11-03 20:00	106	34	100	0,0	18,13	0,21	11,4	997,50	-0,21	0,21	17,83	3,94	1,2	0,00	0,0
2012-11-03 20:30	117	34	100	0,0	18,13	0,21	11,4	997,50	-0,21	0,21	17,83	3,94	2,4	0,00	0,0

Datum	Vindrikt °	Fukt inne Rh%	Fukt ute Rh%	Vindhast m/s	Temp in °C	Temp ute °C	Nb. Mån mm	Tryck Mbar	Dagpp °C	Kyleffekt °C	Vix inne °C	Vix ute °C	Vindby m/s	Korr lufttryck	Nederb./dygn mm
2012-11-03 21:00	115	34	100	0,0	18,03	-0,09	11,4	997,50	-0,51	-0,09	17,73	3,64	2,2	0,00	0,0
2012-11-03 21:30	121	34	100	0,0	18,03	-0,09	11,4	997,50	-0,51	-0,09	17,73	3,64	2,0	0,00	0,0
2012-11-03 22:00	101	34	100	0,0	18,03	-0,09	11,4	996,50	-0,51	-0,09	17,73	3,64	1,4	0,00	0,0
2012-11-03 22:30	118	34	100	0,0	17,93	-0,09	11,4	997,50	-0,51	-0,09	17,63	3,64	1,8	0,00	0,0
2012-11-03 23:00	92	34	100	0,0	17,93	0,11	11,4	997,50	-0,31	0,11	17,63	3,84	1,6	0,00	0,0
2012-11-03 23:30	90	34	100	0,0	17,83	0,11	11,4	997,50	-0,31	0,11	17,53	3,84	1,8	0,00	0,0
2012-11-04 00:00	100	34	100	0,0	17,83	0,21	11,4	997,50	-0,21	0,21	17,53	3,94	1,4	0,00	0,0
2012-11-04 00:30	101	34	100	0,0	17,83	0,11	11,4	996,50	-0,31	0,11	17,53	3,84	1,4	0,00	0,0
2012-11-04 01:00	111	34	100	0,0	17,73	0,11	11,4	996,50	-0,31	0,11	17,43	3,84	2,0	0,00	0,0
2012-11-04 01:30	122	34	100	0,0	17,73	0,11	11,4	996,50	-0,31	0,11	17,43	3,84	1,8	0,00	0,0
2012-11-04 02:00	130	34	100	0,0	17,73	0,21	11,4	996,50	-0,21	0,21	17,43	3,94	2,2	0,00	0,0
2012-11-04 02:30	114	34	100	1,2	17,73	0,21	11,4	996,50	-0,21	0,21	17,43	3,94	2,2	0,00	0,0
2012-11-04 03:00	105	34	100	0,0	17,63	0,21	11,4	996,50	-0,21	0,21	17,33	3,94	1,2	0,00	0,0
2012-11-04 03:30	94	34	100	0,0	17,63	0,21	11,4	996,50	-0,21	0,21	17,33	3,94	0,0	0,00	0,0
2012-11-04 04:00	99	34	100	0,0	17,63	0,11	11,4	996,50	-0,31	0,11	17,33	3,84	0,0	0,00	0,0
2012-11-04 04:30	105	34	100	0,0	17,63	0,11	11,4	996,50	-0,31	0,11	17,33	3,84	0,0	0,00	0,0
2012-11-04 05:00	105	34	100	0,0	17,93	0,11	11,4	996,50	-0,31	0,11	17,63	3,84	0,0	0,00	0,0
2012-11-04 05:30	103	34	100	0,0	18,03	0,21	11,4	996,50	-0,21	0,21	17,73	3,94	0,0	0,00	0,0
2012-11-04 06:00	94	34	100	0,0	18,23	0,11	11,4	996,50	-0,31	0,11	17,93	3,84	1,2	0,00	0,0
2012-11-04 06:30	112	34	100	0,0	18,23	0,11	11,4	996,50	-0,31	0,11	17,93	3,84	1,2	0,00	0,0
2012-11-04 07:00	120	34	100	0,0	18,33	0,01	11,4	996,50	-0,41	0,01	18,03	3,74	0,0	0,00	0,0
2012-11-04 07:30	120	34	100	0,0	18,33	0,01	11,4	996,50	-0,41	0,01	18,03	3,74	0,0	0,00	0,0
2012-11-04 08:00	126	34	100	0,0	18,43	0,01	11,4	996,50	-0,41	0,01	18,13	3,74	0,0	0,00	0,0
2012-11-04 08:30	49	34	100	0,0	18,43	-0,09	11,4	996,50	-0,51	-0,09	18,13	3,64	0,0	0,00	0,0
2012-11-04 09:00	71	34	100	0,0	18,43	-0,09	11,4	996,50	-0,51	-0,09	18,13	3,64	0,0	0,00	0,0
2012-11-04 09:30	72	34	100	0,0	18,43	-0,09	11,4	996,50	-0,51	-0,09	18,13	3,64	0,0	0,00	0,0
2012-11-04 10:00	60	34	100	0,0	18,43	0,11	11,4	997,50	-0,31	0,11	18,13	3,84	0,0	0,00	0,0
2012-11-04 10:30	60	34	100	0,0	18,43	0,31	11,4	997,50	-0,11	0,31	18,13	4,04	0,0	0,00	0,0
2012-11-04 11:00	59	34	100	0,0	18,43	0,51	11,4	997,50	0,09	0,51	18,13	4,24	0,0	0,00	0,0
2012-11-04 11:30	55	34	100	0,0	18,33	0,61	11,4	997,50	0,19	0,61	18,03	4,34	0,0	0,00	0,0
2012-11-04 12:00	66	34	100	0,0	18,33	0,72	11,4	997,50	0,29	0,72	18,03	4,44	0,0	0,00	0,0
2012-11-04 12:30	85	34	100	0,0	18,33	0,72	11,4	997,50	0,29	0,72	18,03	4,44	0,0	0,00	0,0
2012-11-04 13:00	75	34	100	0,0	18,23	0,72	11,4	997,50	0,29	0,72	17,93	4,44	0,0	0,00	0,0
2012-11-04 13:30	79	34	100	0,0	18,23	0,82	11,4	997,50	0,39	0,82	17,93	4,54	0,0	0,00	0,0
2012-11-04 14:00	54	34	100	0,0	18,23	0,72	11,4	997,50	0,29	0,72	17,93	4,44	0,0	0,00	0,0
2012-11-04 14:30	33	34	100	0,0	18,23	0,72	11,4	997,50	0,29	0,72	17,93	4,44	0,0	0,00	0,0
2012-11-04 15:00	345	34	100	0,0	18,23	0,31	11,4	997,50	-0,11	0,31	17,93	4,04	0,0	0,00	0,0
2012-11-04 15:30	9	34	100	0,0	18,23	0,21	11,4	997,50	-0,21	0,21	17,93	3,94	0,0	0,00	0,0
2012-11-04 16:00	339	34	100	0,0	18,23	-0,09	11,4	997,50	-0,51	-0,09	17,93	3,64	0,0	0,00	0,0
2012-11-04 16:30	23	34	100	0,0	18,23	-0,19	11,4	997,50	-0,60	-0,19	17,93	3,54	0,0	0,00	0,0
2012-11-04 17:00	15	34	100	0,0	18,13	-0,19	11,4	997,50	-0,60	-0,19	17,83	3,54	0,0	0,00	0,0
2012-11-04 17:30	16	34	100	0,0	18,13	-0,29	11,4	997,50	-0,70	-0,29	17,83	3,44	0,0	0,00	0,0
2012-11-04 18:00	299	34	100	0,0	18,13	-0,39	11,4	998,51	-0,80	-0,39	17,83	3,34	0,0	0,00	0,0
2012-11-04 18:30	306	34	100	0,0	18,13	-0,79	11,4	998,51	-1,20	-0,79	17,83	2,94	0,0	0,00	0,0
2012-11-04 19:00	327	34	100	0,0	18,13	-0,79	11,4	998,51	-1,20	-0,79	17,83	2,94	1,4	0,00	0,0
2012-11-04 19:30	323	34	100	0,0	18,03	-0,69	11,4	998,51	-1,10	-0,69	17,73	3,04	0,0	0,00	0,0

Datum	Vindrikt °	Fukt inne Rh%	Fukt ute Rh%	Vindhast m/s	Temp in °C	Temp ute °C	Nb. Mån mm	Tryck Mbar	Dagpp °C	Kyleffekt °C	Vix inne °C	Vix ute °C	Vindby m/s	Korr lufttryck	Nederb./dygn mm
2012-11-04 20:00	324	34	100	0,0	18,03	-0,69	11,4	998,51	-1,10	-0,69	17,73	3,04	0,0	0,00	0,0
2012-11-04 20:30	309	34	100	0,0	18,03	-0,79	11,4	998,51	-1,20	-0,79	17,73	2,94	0,0	0,00	0,0
2012-11-04 21:00	324	34	100	0,0	18,03	-0,79	11,4	998,51	-1,20	-0,79	17,73	2,94	0,0	0,00	0,0
2012-11-04 21:30	351	34	100	0,0	17,93	-0,89	11,4	998,51	-1,30	-0,89	17,63	2,84	0,0	0,00	0,0
2012-11-04 22:00	331	34	100	0,0	17,93	-0,89	11,4	998,51	-1,30	-0,89	17,63	2,84	0,0	0,00	0,0
2012-11-04 22:30	215	34	100	0,0	17,83	-0,99	11,4	998,51	-1,40	-0,99	17,53	2,74	0,0	0,00	0,0
2012-11-04 23:00	327	34	100	0,0	17,73	-1,29	11,4	998,51	-1,70	-1,29	17,43	2,44	0,0	0,00	0,0
2012-11-04 23:30	332	34	100	0,0	17,63	-1,39	11,4	999,51	-1,80	-1,39	17,33	2,34	0,0	0,00	0,0
2012-11-05 00:00	331	33	100	0,0	17,53	-1,79	11,4	999,51	-2,20	-1,79	17,19	1,94	0,0	0,00	0,0
2012-11-05 00:30	255	34	100	0,0	17,53	-1,79	11,4	999,51	-2,20	-1,79	17,23	1,94	0,0	0,00	0,0
2012-11-05 01:00	255	34	100	0,0	17,43	-1,99	11,4	999,51	-2,40	-1,99	17,13	1,74	0,0	0,00	0,0
2012-11-05 01:30	351	34	100	0,0	17,43	-2,09	11,4	999,51	-2,50	-2,09	17,13	1,64	0,0	0,00	0,0
2012-11-05 02:00	351	34	100	0,0	17,43	-2,19	11,4	999,51	-2,60	-2,19	17,13	1,54	0,0	0,00	0,0
2012-11-05 02:30	3	34	100	0,0	17,43	-2,39	11,4	999,51	-2,80	-2,39	17,13	1,34	0,0	0,00	0,0
2012-11-05 03:00	93	34	100	0,0	17,43	-2,29	11,4	999,51	-2,70	-2,29	17,13	1,44	0,0	0,00	0,0
2012-11-05 03:30	91	34	100	0,0	17,43	-2,39	11,4	999,51	-2,80	-2,39	17,13	1,34	0,0	0,00	0,0
2012-11-05 04:00	89	34	100	0,0	17,53	-2,49	11,4	999,51	-2,90	-2,49	17,23	1,24	0,0	0,00	0,0
2012-11-05 04:30	356	34	100	0,0	17,53	-2,69	11,4	999,51	-3,10	-2,69	17,23	1,04	0,0	0,00	0,0
2012-11-05 05:00	337	34	100	0,0	17,73	-2,79	11,4	999,51	-3,20	-2,79	17,43	0,94	0,0	0,00	0,0
2012-11-05 05:30	336	34	100	0,0	17,93	-3,09	11,4	999,51	-3,50	-3,09	17,63	0,64	0,0	0,00	0,0
2012-11-05 06:00	0	33	100	0,0	18,03	-3,29	11,4	999,51	-3,70	-3,29	17,69	0,44	0,0	0,00	0,0
2012-11-05 06:30	0	33	100	0,0	18,03	-3,39	11,4	999,51	-3,80	-3,39	17,69	0,34	0,0	0,00	0,0
2012-11-05 07:00	0	33	100	0,0	18,03	-3,29	11,4	999,51	-3,70	-3,29	17,69	0,44	0,0	0,00	0,0
2012-11-05 07:30	11	33	100	0,0	18,03	-3,59	11,4	999,51	-4,00	-3,59	17,69	0,14	0,0	0,00	0,0
2012-11-05 08:00	10	33	100	0,0	18,03	-3,79	11,4	999,51	-4,20	-3,79	17,69	-0,06	0,0	0,00	0,0
2012-11-05 08:30	327	33	100	0,0	18,03	-3,59	11,4	1000,51	-4,00	-3,59	17,69	0,14	1,4	0,00	0,0
2012-11-05 09:00	9	33	100	0,0	18,03	-3,59	11,4	1000,51	-4,00	-3,59	17,69	0,14	0,0	0,00	0,0
2012-11-05 09:30	10	33	100	0,0	18,03	-3,59	11,4	1000,51	-4,00	-3,59	17,69	0,14	0,0	0,00	0,0
2012-11-05 10:00	10	33	100	0,0	18,03	-3,69	11,4	1000,51	-4,10	-3,69	17,69	0,04	0,0	0,00	0,0
2012-11-05 10:30	10	33	100	0,0	18,03	-3,29	11,4	1000,51	-3,70	-3,29	17,69	0,44	0,0	0,00	0,0
2012-11-05 11:00	9	33	100	0,0	18,03	-3,19	11,4	1000,51	-3,60	-3,19	17,69	0,54	0,0	0,00	0,0
2012-11-05 11:30	8	33	100	0,0	18,03	-2,69	11,4	1001,51	-3,10	-2,69	17,69	1,04	0,0	0,00	0,0
2012-11-05 12:00	9	33	100	0,0	17,93	-2,59	11,4	1001,51	-3,00	-2,59	17,59	1,14	0,0	0,00	0,0
2012-11-05 12:30	8	33	100	0,0	17,93	-2,89	11,4	1001,51	-3,30	-2,89	17,59	0,84	0,0	0,00	0,0
2012-11-05 13:00	8	33	100	0,0	17,93	-3,19	11,4	1001,51	-3,60	-3,19	17,59	0,54	0,0	0,00	0,0
2012-11-05 13:30	8	33	100	0,0	17,93	-3,09	11,4	1001,51	-3,50	-3,09	17,59	0,64	0,0	0,00	0,0
2012-11-05 14:00	8	33	100	0,0	17,93	-3,19	11,4	1001,51	-3,60	-3,19	17,59	0,54	0,0	0,00	0,0
2012-11-05 14:30	8	33	100	0,0	17,93	-3,39	11,4	1001,51	-3,80	-3,39	17,59	0,34	0,0	0,00	0,0
2012-11-05 15:00	8	33	100	0,0	17,93	-3,39	11,4	1001,51	-3,80	-3,39	17,59	0,34	0,0	0,00	0,0
2012-11-05 15:30	13	33	100	0,0	17,93	-3,39	11,4	1000,51	-3,80	-3,39	17,59	0,34	0,0	0,00	0,0
2012-11-05 16:00	13	33	100	0,0	17,93	-4,09	11,4	1001,51	-4,50	-4,09	17,59	-0,36	0,0	0,00	0,0
2012-11-05 16:30	12	33	100	0,0	17,93	-3,89	11,4	1001,51	-4,30	-3,89	17,59	-0,16	0,0	0,00	0,0
2012-11-05 17:00	13	33	100	0,0	17,93	-4,29	11,4	1001,51	-4,69	-4,29	17,59	-0,56	0,0	0,00	0,0
2012-11-05 17:30	12	33	100	0,0	17,93	-4,19	11,4	1001,51	-4,59	-4,19	17,59	-0,46	0,0	0,00	0,0
2012-11-05 18:00	13	33	100	0,0	17,93	-4,09	11,4	1001,51	-4,50	-4,09	17,59	-0,36	0,0	0,00	0,0
2012-11-05 18:30	13	33	100	0,0	17,93	-4,19	11,4	1001,51	-4,59	-4,19	17,59	-0,46	0,0	0,00	0,0

Datum	Vindrikt °	Fukt inne Rh%	Fukt ute Rh%	Vindhast m/s	Temp in °C	Temp ute °C	Nb. Mån mm	Tryck Mbar	Dagpp °C	Kyleffekt °C	Vix inne °C	Vix ute °C	Vindby m/s	Korr lufttryck	Nederb./dygn mm
2012-11-05 19:00	12	33	100	0,0	17,83	-4,09	11,4	1001,51	-4,50	-4,09	17,49	-0,36	0,0	0,00	0,0
2012-11-05 19:30	12	33	100	0,0	17,83	-4,19	11,4	1001,51	-4,59	-4,19	17,49	-0,46	0,0	0,00	0,0
2012-11-05 20:00	13	33	100	0,0	17,83	-4,39	11,4	1001,51	-4,79	-4,39	17,49	-0,66	0,0	0,00	0,0
2012-11-05 20:30	12	33	100	0,0	17,73	-4,89	11,4	1001,51	-5,29	-4,89	17,39	-1,16	0,0	0,00	0,0
2012-11-05 21:00	13	33	100	0,0	17,73	-4,99	11,4	1001,51	-5,39	-4,99	17,39	-1,26	0,0	0,00	0,0
2012-11-05 21:30	13	33	100	0,0	17,63	-4,99	11,4	1001,51	-5,39	-4,99	17,29	-1,26	0,0	0,00	0,0
2012-11-05 22:00	12	34	100	0,0	17,53	-4,79	11,4	1001,51	-5,19	-4,79	17,23	-1,06	0,0	0,00	0,0
2012-11-05 22:30	13	34	100	0,0	17,43	-4,79	11,4	1001,51	-5,19	-4,79	17,13	-1,06	0,0	0,00	0,0
2012-11-05 23:00	13	34	100	0,0	17,33	-4,99	11,4	1000,51	-5,39	-4,99	17,03	-1,26	0,0	0,00	0,0
2012-11-05 23:30	13	34	100	0,0	17,33	-5,19	11,4	1000,51	-5,59	-5,19	17,03	-1,46	0,0	0,00	0,0
2012-11-06 00:00	12	34	100	0,0	17,33	-5,49	11,4	1000,51	-5,89	-5,49	17,03	-1,76	0,0	0,00	0,0
2012-11-06 00:30	12	34	100	0,0	17,23	-5,89	11,4	1000,51	-6,29	-5,89	16,93	-2,16	0,0	0,00	0,0
2012-11-06 01:00	13	34	100	0,0	17,23	-6,19	11,4	1000,51	-6,59	-6,19	16,93	-2,46	0,0	0,00	0,0
2012-11-06 01:30	12	34	100	0,0	17,13	-6,79	11,4	999,51	-7,19	-6,79	16,83	-3,06	0,0	0,00	0,0
2012-11-06 02:00	12	34	100	0,0	17,13	-7,09	11,4	999,51	-7,49	-7,09	16,83	-3,36	0,0	0,00	0,0
2012-11-06 02:30	12	34	100	0,0	17,23	-6,99	11,4	999,51	-7,39	-6,99	16,93	-3,26	0,0	0,00	0,0
2012-11-06 03:00	13	34	100	0,0	17,23	-6,99	11,4	998,51	-7,39	-6,99	16,93	-3,26	0,0	0,00	0,0
2012-11-06 03:30	13	34	100	0,0	17,23	-7,49	11,4	998,51	-7,89	-7,49	16,93	-3,76	0,0	0,00	0,0
2012-11-06 04:00	13	34	100	0,0	17,23	-7,49	11,4	997,50	-7,89	-7,49	16,93	-3,76	0,0	0,00	0,0
2012-11-06 04:30	13	34	100	0,0	17,33	-7,69	11,4	997,50	-8,09	-7,69	17,03	-3,96	0,0	0,00	0,0
2012-11-06 05:00	12	34	100	0,0	17,53	-7,99	11,4	997,50	-8,39	-7,99	17,23	-4,26	0,0	0,00	0,0
2012-11-06 05:30	12	33	100	0,0	17,73	-8,09	11,4	996,50	-8,49	-8,09	17,39	-4,36	0,0	0,00	0,0
2012-11-06 06:00	13	33	99	0,0	17,83	-8,09	11,4	996,50	-8,62	-8,09	17,49	-4,45	0,0	0,00	0,0
2012-11-06 06:30	13	33	99	0,0	17,93	-8,19	11,4	995,50	-8,72	-8,19	17,59	-4,55	0,0	0,00	0,0
2012-11-06 07:00	13	33	99	0,0	17,93	-8,39	11,4	995,50	-8,92	-8,39	17,59	-4,75	0,0	0,00	0,0
2012-11-06 07:30	12	33	100	0,0	17,93	-8,49	11,4	995,50	-8,88	-8,49	17,59	-4,76	0,0	0,00	0,0
2012-11-06 08:00	13	33	100	0,0	17,93	-7,99	11,4	994,50	-8,39	-7,99	17,59	-4,26	0,0	0,00	0,0
2012-11-06 08:30	14	33	100	0,0	17,93	-7,39	11,4	994,50	-7,79	-7,39	17,59	-3,66	0,0	0,00	0,0
2012-11-06 09:00	32	33	100	0,0	17,93	-6,79	11,4	994,50	-7,19	-6,79	17,59	-3,06	0,0	0,00	0,0
2012-11-06 09:30	33	33	100	0,0	17,93	-6,29	11,4	993,50	-6,69	-6,29	17,59	-2,56	0,0	0,00	0,0
2012-11-06 10:00	46	33	100	0,0	17,93	-5,49	11,4	992,50	-5,89	-5,49	17,59	-1,76	0,0	0,00	0,0
2012-11-06 10:30	105	33	100	0,0	17,93	-5,09	11,4	992,50	-5,49	-5,09	17,59	-1,36	0,0	0,00	0,0
2012-11-06 11:00	133	33	100	0,0	17,93	-4,09	11,4	991,50	-4,50	-4,09	17,59	-0,36	0,0	0,00	0,0
2012-11-06 11:30	144	33	100	0,0	17,93	-3,59	11,4	990,50	-4,00	-3,59	17,59	0,14	2,0	0,00	0,0
2012-11-06 12:00	154	33	100	0,0	17,83	-3,19	11,4	990,50	-3,60	-3,19	17,49	0,54	2,4	0,00	0,0
2012-11-06 12:30	168	33	100	0,0	17,83	-2,89	11,4	989,50	-3,30	-2,89	17,49	0,84	4,3	0,00	0,0
2012-11-06 13:00	156	33	100	1,4	17,83	-2,49	11,4	988,50	-2,90	-2,49	17,49	1,24	4,5	0,00	0,0
2012-11-06 13:30	190	33	100	0,0	17,83	-2,49	11,4	987,50	-2,90	-2,49	17,49	1,24	4,1	0,00	0,0
2012-11-06 14:00	123	33	100	3,5	17,73	-2,39	11,4	987,50	-2,80	-2,39	17,39	1,34	4,9	0,00	0,0
2012-11-06 14:30	138	33	100	3,7	17,73	-2,29	11,4	986,50	-2,70	-2,29	17,39	1,44	5,6	0,00	0,0
2012-11-06 15:00	160	33	100	0,0	17,73	-2,39	11,4	986,50	-2,80	-2,39	17,39	1,34	3,9	0,00	0,0
2012-11-06 15:30	173	33	100	0,0	17,73	-2,29	11,4	985,50	-2,70	-2,29	17,39	1,44	2,8	0,00	0,0
2012-11-06 16:00	180	33	100	1,8	17,73	-2,19	11,4	985,50	-2,60	-2,19	17,39	1,54	3,1	0,00	0,0
2012-11-06 16:30	176	33	100	0,0	17,73	-2,39	11,4	985,50	-2,80	-2,39	17,39	1,34	3,1	0,00	0,0
2012-11-06 17:00	276	33	100	0,0	17,73	-2,59	11,4	985,50	-3,00	-2,59	17,39	1,14	1,4	0,00	0,0
2012-11-06 17:30	282	33	100	0,0	17,73	-2,49	11,4	985,50	-2,90	-2,49	17,39	1,24	0,0	0,00	0,0

Datum	Vindrikt	Fukt inne	Fukt ute	Vindhast	Temp in	Temp ute	Nb. Mån	Tryck	Dagpp	Kyleffekt	Vix inne	Vix ute	Vindby	Korr lufttryck	Nederb./dygn
	°	Rh%	Rh%	m/s	°C	°C	mm	Mbar	°C	°C	°C	°C	m/s		mm
2012-11-06 18:00	336	33	100	1,4	17,73	-2,19	11,4	985,50	-2,60	-2,19	17,39	1,54	1,4	0,00	0,0
2012-11-06 18:30	340	33	100	1,6	17,63	-1,79	11,4	986,50	-2,20	-1,79	17,29	1,94	3,1	0,00	0,0
2012-11-06 19:00	319	33	100	0,0	17,53	-2,09	11,4	986,50	-2,50	-2,09	17,19	1,64	3,7	0,00	0,0
2012-11-06 19:30	343	33	100	1,6	17,43	-2,19	11,4	986,50	-2,60	-2,19	17,09	1,54	4,3	0,00	0,0
2012-11-06 20:00	311	33	100	1,4	17,43	-2,49	11,4	986,50	-2,90	-2,49	17,09	1,24	4,7	0,00	0,0
2012-11-06 20:30	316	33	96	2,2	17,33	-2,79	11,4	986,50	-3,76	-2,79	16,99	0,60	5,4	0,00	0,0
2012-11-06 21:00	343	33	97	0,0	17,23	-2,99	11,4	986,50	-3,82	-2,99	16,89	0,48	5,4	0,00	0,0
2012-11-06 21:30	255	33	98	2,2	17,23	-3,09	11,4	986,50	-3,78	-3,09	16,89	0,47	4,5	0,00	0,0
2012-11-06 22:00	333	33	96	0,0	17,03	-3,09	11,4	986,50	-4,06	-3,09	16,69	0,30	5,0	0,00	0,0
2012-11-06 22:30	237	33	96	0,0	16,93	-2,89	11,4	986,50	-3,86	-2,89	16,59	0,50	4,7	0,00	0,0
2012-11-06 23:00	288	33	97	1,2	16,83	-2,89	11,4	985,50	-3,72	-2,89	16,49	0,58	2,8	0,00	0,0
2012-11-06 23:30	127	33	98	1,6	16,73	-2,59	11,4	985,50	-3,28	-2,59	16,39	0,97	3,5	0,00	0,0
2012-11-07 00:00	292	33	99	1,4	16,63	-2,29	11,4	984,50	-2,84	-2,29	16,29	1,36	3,3	0,00	0,0
2012-11-07 00:30	351	33	96	4,3	16,63	-1,69	11,4	983,50	-2,67	-8,74	16,29	1,70	6,2	0,00	0,0
2012-11-07 01:00	310	34	92	5,4	16,43	-1,19	11,4	983,50	-2,77	-10,71	16,13	1,87	8,5	0,00	0,0
2012-11-07 01:30	335	34	93	6,0	16,33	-1,19	14,4	982,50	-2,62	-11,40	16,03	1,95	8,9	3,00	3,0
2012-11-07 02:00	326	34	92	4,9	16,13	-0,89	16,2	983,50	-2,47	-8,97	15,83	2,17	8,3	4,80	4,8
2012-11-07 02:30	316	33	93	7,3	16,13	-0,89	19,2	983,50	-2,32	-13,03	15,79	2,25	9,0	4,80	7,8
2012-11-07 03:00	335	33	95	3,1	16,03	-0,59	19,2	983,50	-1,72	-3,67	15,69	2,72	10,6	3,00	7,8
2012-11-07 03:30	333	33	94	4,3	16,03	-0,39	19,2	983,50	-1,67	-7,18	15,69	2,83	8,9	0,00	7,8
2012-11-07 04:00	335	33	99	3,5	16,03	-0,39	19,2	983,50	-0,95	-4,70	15,69	3,26	7,5	0,00	7,8
2012-11-07 04:30	347	33	98	4,3	16,03	-0,19	19,2	984,50	-0,89	-6,94	15,69	3,37	8,5	0,00	7,8
2012-11-07 05:00	340	33	97	7,3	16,13	-0,19	19,2	984,50	-1,03	-12,08	15,79	3,29	9,0	0,00	7,8
2012-11-07 05:30	343	34	100	2,8	16,33	-0,59	19,2	984,50	-1,00	-3,67	16,03	3,14	8,1	0,00	7,8
2012-11-07 06:00	324	34	100	7,5	16,43	-0,39	19,2	984,50	-0,80	-12,35	16,13	3,34	7,5	0,00	7,8
2012-11-07 06:30	328	34	100	3,7	16,33	-0,59	19,2	985,50	-1,00	-6,17	16,03	3,14	8,3	0,00	7,8
2012-11-07 07:00	319	34	100	5,0	16,43	-0,49	19,2	985,50	-0,90	-9,15	16,13	3,24	8,9	0,00	7,8
2012-11-07 07:30	332	34	98	5,0	16,43	-0,59	19,2	986,50	-1,29	-9,27	16,13	2,97	8,9	0,00	7,8
2012-11-07 08:00	317	34	99	2,6	16,33	-0,69	19,2	986,50	-1,24	-2,53	16,03	2,96	8,9	0,00	7,8
2012-11-07 08:30	325	33	100	9,4	16,33	-0,89	19,2	987,50	-1,30	-15,80	15,99	2,84	9,4	0,00	7,8
2012-11-07 09:00	2	33	98	4,1	16,23	-0,79	19,2	987,50	-1,49	-7,66	15,89	2,77	10,4	0,00	7,8
2012-11-07 09:30	292	33	89	2,6	16,13	-0,69	19,2	988,50	-2,74	-2,53	15,79	2,13	8,7	0,00	7,8
2012-11-07 10:00	347	33	83	9,0	16,03	-0,79	19,2	988,50	-3,80	-15,32	15,69	1,57	10,4	0,00	7,8
2012-11-07 10:30	333	33	90	5,4	15,93	-0,69	19,2	988,50	-2,58	-10,07	15,59	2,21	9,6	0,00	7,8
2012-11-07 11:00	318	33	83	4,7	15,93	-0,49	19,2	989,50	-3,51	-8,48	15,59	1,87	9,8	0,00	7,8
2012-11-07 11:30	351	33	77	4,9	15,93	-0,39	19,2	989,50	-4,45	-8,35	15,59	1,53	9,0	0,00	7,8
2012-11-07 12:00	338	33	77	3,5	15,93	-0,49	19,2	989,50	-4,55	-4,81	15,59	1,43	8,5	0,00	7,8
2012-11-07 12:30	327	33	77	5,2	15,83	-0,39	19,2	989,50	-4,45	-9,02	15,49	1,53	9,6	0,00	7,8
2012-11-07 13:00	321	33	73	5,0	15,73	-0,39	19,2	989,50	-5,19	-9,02	15,39	1,26	9,0	0,00	7,8
2012-11-07 13:30	314	32	76	3,3	15,73	-0,49	19,2	990,50	-4,73	-4,81	15,35	1,36	9,0	0,00	7,8
2012-11-07 14:00	323	32	76	2,8	15,63	-0,89	19,2	990,50	-5,11	-4,00	15,25	0,96	8,1	0,00	7,8
2012-11-07 14:30	342	32	78	3,5	15,63	-0,99	19,2	990,50	-4,85	-5,37	15,25	1,00	7,3	0,00	7,8
2012-11-07 15:00	328	32	78	3,1	15,63	-1,19	19,2	990,50	-5,05	-4,33	15,25	0,80	6,6	0,00	7,8
2012-11-07 15:30	335	32	78	3,7	15,63	-1,39	19,2	991,50	-5,24	-7,10	15,25	0,60	6,9	0,00	7,8
2012-11-07 16:00	329	32	79	2,4	15,73	-1,59	19,2	991,50	-5,26	-3,48	15,35	0,47	6,0	0,00	7,8
2012-11-07 16:30	250	33	82	2,8	15,83	-1,69	19,2	991,50	-4,85	-4,88	15,49	0,59	5,6	0,00	7,8

Datum	Vindrikt	Fukt inne	Fukt ute	Vindhast	Temp in	Temp ute	Nb. Mån	Tryck	Dagpp	Kyleffekt	Vix inne	Vix ute	Vindby	Korr lufttryck	Nederb./dygn
	°	Rh%	Rh%	m/s	°C	°C	mm	Mbar	°C	°C	°C	°C	m/s		mm
2012-11-07 17:00	356	33	81	2,8	15,93	-1,89	19,2	991,50	-5,21	-5,09	15,59	0,32	5,4	0,00	7,8
2012-11-07 17:30	338	33	80	1,8	16,03	-2,09	19,2	992,50	-5,58	-2,09	15,69	0,04	4,1	0,00	7,8
2012-11-07 18:00	323	33	83	2,6	16,13	-2,19	19,2	992,50	-5,17	-4,11	15,79	0,16	4,5	0,00	7,8
2012-11-07 18:30	351	33	83	3,1	16,13	-2,19	19,2	992,50	-5,17	-5,42	15,79	0,16	4,9	0,00	7,8
2012-11-07 19:00	320	33	84	0,0	16,13	-2,49	20,4	992,50	-5,30	-2,49	15,79	-0,06	3,7	1,20	9,0
2012-11-07 19:30	351	33	86	0,0	16,23	-2,69	20,4	992,50	-5,17	-2,69	15,89	-0,11	3,0	1,20	9,0
2012-11-07 20:00	334	33	88	0,0	16,33	-2,69	20,4	993,50	-4,86	-2,69	15,99	0,05	3,3	0,00	9,0
2012-11-07 20:30	232	33	89	0,0	16,43	-2,69	20,4	993,50	-4,70	-2,69	16,09	0,13	2,8	0,00	9,0
2012-11-07 21:00	330	33	89	0,0	16,43	-2,89	20,4	993,50	-4,90	-2,89	16,09	-0,08	2,2	0,00	9,0
2012-11-07 21:30	316	33	91	3,0	16,43	-2,89	20,4	993,50	-4,60	-6,19	16,09	0,09	3,7	0,00	9,0
2012-11-07 22:00	323	33	92	2,0	16,33	-2,59	20,4	993,50	-4,15	-2,59	15,99	0,47	4,9	0,00	9,0
2012-11-07 22:30	299	33	91	2,2	16,23	-2,59	20,4	994,50	-4,30	-2,59	15,89	0,39	4,9	0,00	9,0
2012-11-07 23:00	282	33	91	3,5	16,13	-2,59	20,4	993,50	-4,30	-7,18	15,79	0,39	5,6	0,00	9,0
2012-11-07 23:30	351	33	91	3,5	16,03	-2,69	20,4	994,50	-4,40	-7,29	15,69	0,29	4,1	0,00	9,0
2012-11-08 00:00	347	33	93	2,0	16,03	-2,59	20,4	994,50	-4,00	-2,59	15,69	0,55	4,3	0,00	0,0
2012-11-08 00:30	328	33	94	1,2	15,93	-2,69	20,4	994,50	-3,95	-2,69	15,59	0,53	3,3	0,00	0,0
2012-11-08 01:00	351	33	93	0,0	15,93	-2,99	20,4	994,50	-4,40	-2,99	15,59	0,15	1,4	0,00	0,0
2012-11-08 01:30	121	33	94	0,0	16,03	-3,69	20,4	994,50	-4,94	-3,69	15,69	-0,47	1,2	0,00	0,0
2012-11-08 02:00	342	33	98	0,0	16,13	-3,19	20,4	995,50	-3,88	-3,19	15,79	0,37	1,6	0,00	0,0
2012-11-08 02:30	330	33	99	0,0	16,13	-2,89	20,4	995,50	-3,44	-2,89	15,79	0,75	2,4	0,00	0,0
2012-11-08 03:00	342	33	100	0,0	16,23	-3,09	20,4	995,50	-3,50	-3,09	15,89	0,64	1,2	0,00	0,0
2012-11-08 03:30	351	33	100	0,0	16,23	-3,39	20,4	995,50	-3,80	-3,39	15,89	0,34	1,2	0,00	0,0
2012-11-08 04:00	326	33	100	0,0	16,33	-3,19	20,4	995,50	-3,60	-3,19	15,99	0,54	1,4	0,00	0,0
2012-11-08 04:30	347	33	100	0,0	16,33	-3,19	20,4	995,50	-3,60	-3,19	15,99	0,54	1,6	0,00	0,0
2012-11-08 05:00	315	33	100	0,0	16,63	-2,99	20,4	995,50	-3,40	-2,99	16,29	0,74	3,0	0,00	0,0
2012-11-08 05:30	6	33	100	0,0	16,83	-3,39	20,4	995,50	-3,80	-3,39	16,49	0,34	1,6	0,00	0,0
2012-11-08 06:00	6	33	100	0,0	17,03	-3,69	20,4	996,50	-4,10	-3,69	16,69	0,04	0,0	0,00	0,0
2012-11-08 06:30	5	33	100	0,0	17,13	-4,09	20,4	996,50	-4,50	-4,09	16,79	-0,36	0,0	0,00	0,0
2012-11-08 07:00	5	33	100	0,0	17,13	-4,19	20,4	996,50	-4,59	-4,19	16,79	-0,46	0,0	0,00	0,0
2012-11-08 07:30	328	33	100	0,0	17,23	-3,39	20,4	996,50	-3,80	-3,39	16,89	0,34	0,0	0,00	0,0
2012-11-08 08:00	313	33	100	0,0	17,23	-3,39	20,4	997,50	-3,80	-3,39	16,89	0,34	0,0	0,00	0,0
2012-11-08 08:30	318	33	100	0,0	17,23	-3,39	20,4	997,50	-3,80	-3,39	16,89	0,34	0,0	0,00	0,0
2012-11-08 09:00	321	33	100	0,0	17,23	-3,79	20,4	997,50	-4,20	-3,79	16,89	-0,06	1,4	0,00	0,0
2012-11-08 09:30	356	33	100	0,0	17,33	-3,39	20,4	997,50	-3,80	-3,39	16,99	0,34	0,0	0,00	0,0
2012-11-08 10:00	356	33	100	0,0	17,33	-3,19	20,4	998,51	-3,60	-3,19	16,99	0,54	0,0	0,00	0,0
2012-11-08 10:30	13	33	94	1,2	17,23	-2,69	20,4	998,51	-3,95	-2,69	16,89	0,53	2,6	0,00	0,0
2012-11-08 11:00	337	33	84	0,0	17,13	-2,29	20,4	998,51	-5,10	-2,29	16,79	0,14	2,2	0,00	0,0
2012-11-08 11:30	339	33	78	0,0	17,13	-1,89	20,4	998,51	-5,73	-1,89	16,79	0,10	3,1	0,00	0,0
2012-11-08 12:00	326	33	80	0,0	17,03	-1,79	20,4	999,51	-5,28	-1,79	16,69	0,34	2,6	0,00	0,0
2012-11-08 12:30	319	33	79	1,2	16,93	-1,49	20,4	999,51	-5,16	-1,49	16,59	0,57	3,5	0,00	0,0
2012-11-08 13:00	339	33	79	0,0	16,93	-1,39	20,4	999,51	-5,07	-1,39	16,59	0,67	2,8	0,00	0,0
2012-11-08 13:30	319	33	78	0,0	16,93	-1,59	20,4	999,51	-5,44	-1,59	16,59	0,40	2,2	0,00	0,0
2012-11-08 14:00	351	33	75	1,6	16,93	-2,09	20,4	1000,51	-6,45	-2,09	16,59	-0,31	3,1	0,00	0,0
2012-11-08 14:30	338	33	70	0,0	16,93	-1,99	20,4	1000,51	-7,29	-1,99	16,59	-0,55	3,7	0,00	0,0
2012-11-08 15:00	22	33	75	0,0	16,93	-2,69	20,4	1000,51	-7,03	-2,69	16,59	-0,91	1,6	0,00	0,0
2012-11-08 15:30	356	33	77	0,0	17,03	-2,89	20,4	1000,51	-6,87	-2,89	16,69	-0,97	1,6	0,00	0,0

Datum	Vindrikt	Fukt inne	Fukt ute	Vindhast	Temp in	Temp ute	Nb. Mån	Tryck	Dagpp	Kyleffekt	Vix inne	Vix ute	Vindby	Korr lufttryck	Nederb./dygn
	°	Rh%	Rh%	m/s	°C	°C	mm	Mbar	°C	°C	°C	°C	m/s		mm
2012-11-08 16:00	356	33	78	0,0	17,03	-3,39	20,4	1000,51	-7,18	-3,39	16,69	-1,40	0,0	0,00	0,0
2012-11-08 16:30	335	33	80	0,0	17,03	-3,59	20,4	1001,51	-7,03	-3,59	16,69	-1,46	2,0	0,00	0,0
2012-11-08 17:00	8	33	83	0,0	17,03	-3,89	20,4	1001,51	-6,83	-3,89	16,69	-1,54	2,0	0,00	0,0
2012-11-08 17:30	338	33	84	0,0	17,13	-4,39	20,4	1001,51	-7,16	-4,39	16,79	-1,96	0,0	0,00	0,0
2012-11-08 18:00	343	33	85	0,0	17,23	-4,79	20,4	1001,51	-7,39	-4,79	16,89	-2,29	0,0	0,00	0,0
2012-11-08 18:30	343	33	85	0,0	17,23	-5,39	20,4	1001,51	-7,98	-5,39	16,89	-2,89	0,0	0,00	0,0
2012-11-08 19:00	343	33	87	0,0	17,23	-6,09	20,4	1002,51	-8,35	-6,09	16,89	-3,44	0,0	0,00	0,0
2012-11-08 19:30	351	33	88	0,0	17,13	-6,19	20,4	1002,51	-8,30	-6,19	16,79	-3,46	0,0	0,00	0,0
2012-11-08 20:00	356	33	90	0,0	17,13	-6,19	20,4	1002,51	-8,00	-6,19	16,79	-3,30	1,8	0,00	0,0
2012-11-08 20:30	343	33	92	0,0	17,13	-6,29	20,4	1002,51	-7,81	-6,29	16,79	-3,24	1,8	0,00	0,0
2012-11-08 21:00	34	33	93	0,0	17,03	-6,99	22,2	1002,51	-8,35	-6,99	16,69	-3,86	2,0	1,80	1,8
2012-11-08 21:30	33	33	93	0,0	17,03	-7,09	22,2	1002,51	-8,45	-7,09	16,69	-3,96	0,0	1,80	1,8
2012-11-08 22:00	28	33	93	0,0	16,93	-7,19	22,2	1003,51	-8,55	-7,19	16,59	-4,06	0,0	0,00	1,8
2012-11-08 22:30	29	33	93	0,0	16,83	-7,79	22,2	1003,51	-9,14	-7,79	16,49	-4,66	0,0	0,00	1,8
2012-11-08 23:00	44	33	94	0,0	16,73	-7,59	22,2	1003,51	-8,81	-7,59	16,39	-4,37	0,0	0,00	1,8
2012-11-08 23:30	42	33	93	0,0	16,63	-7,99	22,2	1003,51	-9,34	-7,99	16,29	-4,86	0,0	0,00	1,8
2012-11-09 00:00	43	33	94	0,0	16,63	-8,29	22,2	1004,51	-9,50	-8,29	16,29	-5,07	0,0	0,00	0,0
2012-11-09 00:30	93	33	96	0,0	16,63	-7,39	22,2	1004,51	-8,33	-7,39	16,29	-4,01	0,0	0,00	0,0
2012-11-09 01:00	93	33	98	0,0	16,63	-6,79	22,2	1004,51	-7,46	-6,79	16,29	-3,24	0,0	0,00	0,0
2012-11-09 01:30	94	33	99	0,0	16,63	-6,49	22,2	1004,51	-7,02	-6,49	16,29	-2,85	0,0	0,00	0,0
2012-11-09 02:00	95	33	98	0,0	16,63	-6,79	22,2	1004,51	-7,46	-6,79	16,29	-3,24	0,0	0,00	0,0
2012-11-09 02:30	94	33	99	0,0	16,63	-6,59	22,2	1005,51	-7,12	-6,59	16,29	-2,95	0,0	0,00	0,0
2012-11-09 03:00	96	33	97	0,0	16,73	-7,19	22,2	1005,51	-7,99	-7,19	16,39	-3,72	0,0	0,00	0,0
2012-11-09 03:30	93	33	97	0,0	16,73	-7,59	22,2	1005,51	-8,39	-7,59	16,39	-4,12	0,0	0,00	0,0
2012-11-09 04:00	30	33	99	0,0	16,73	-7,29	22,2	1005,51	-7,82	-7,29	16,39	-3,65	0,0	0,00	0,0
2012-11-09 04:30	112	33	99	0,0	16,83	-8,49	22,2	1005,51	-9,02	-8,49	16,49	-4,85	1,2	0,00	0,0
2012-11-09 05:00	113	33	99	0,0	16,93	-8,19	22,2	1005,51	-8,72	-8,19	16,59	-4,55	0,0	0,00	0,0
2012-11-09 05:30	112	33	100	0,0	17,13	-8,59	22,2	1005,51	-8,98	-8,59	16,79	-4,86	0,0	0,00	0,0
2012-11-09 06:00	110	33	99	0,0	17,23	-9,09	22,2	1005,51	-9,61	-9,09	16,89	-5,45	0,0	0,00	0,0
2012-11-09 06:30	111	33	98	0,0	17,33	-9,19	22,2	1005,51	-9,85	-9,19	16,99	-5,64	0,0	0,00	0,0
2012-11-09 07:00	113	33	98	0,0	17,33	-9,39	22,2	1005,51	-10,05	-9,39	16,99	-5,84	0,0	0,00	0,0
2012-11-09 07:30	110	33	98	0,0	17,33	-9,29	22,2	1005,51	-9,95	-9,29	16,99	-5,74	0,0	0,00	0,0
2012-11-09 08:00	113	33	99	0,0	17,33	-9,59	22,2	1005,51	-10,11	-9,59	16,99	-5,95	0,0	0,00	0,0
2012-11-09 08:30	113	33	99	0,0	17,33	-9,69	22,2	1005,51	-10,21	-9,69	16,99	-6,05	0,0	0,00	0,0
2012-11-09 09:00	112	33	100	0,0	17,33	-9,29	22,2	1006,51	-9,68	-9,29	16,99	-5,56	0,0	0,00	0,0
2012-11-09 09:30	109	33	100	0,0	17,33	-8,49	22,2	1006,51	-8,88	-8,49	16,99	-4,76	0,0	0,00	0,0
2012-11-09 10:00	95	33	100	1,2	17,33	-7,09	22,2	1005,51	-7,49	-7,09	16,99	-3,36	1,2	0,00	0,0
2012-11-09 10:30	112	33	100	0,0	17,33	-6,39	22,2	1005,51	-6,79	-6,39	16,99	-2,66	1,6	0,00	0,0
2012-11-09 11:00	127	33	100	0,0	17,33	-6,19	22,2	1005,51	-6,59	-6,19	16,99	-2,46	2,8	0,00	0,0
2012-11-09 11:30	104	33	100	2,0	17,43	-5,69	22,2	1005,51	-6,09	-5,69	17,09	-1,96	3,5	0,00	0,0
2012-11-09 12:00	97	33	100	3,3	17,43	-5,29	22,2	1004,51	-5,69	-10,23	17,09	-1,56	4,3	0,00	0,0
2012-11-09 12:30	117	33	94	3,0	17,33	-4,99	22,2	1004,51	-6,23	-8,48	16,99	-1,77	5,0	0,00	0,0
2012-11-09 13:00	114	33	93	2,0	17,33	-5,09	22,2	1004,51	-6,47	-5,09	16,99	-1,95	5,6	0,00	0,0
2012-11-09 13:30	114	33	94	2,0	17,23	-5,19	22,2	1004,51	-6,43	-5,19	16,89	-1,97	4,5	0,00	0,0
2012-11-09 14:00	118	33	96	2,8	17,23	-4,99	22,2	1003,51	-5,95	-8,48	16,89	-1,60	4,9	0,00	0,0
2012-11-09 14:30	111	33	96	4,9	17,23	-4,79	22,2	1003,51	-5,75	-13,80	16,89	-1,40	4,9	0,00	0,0

Datum	Vindrikt	Fukt inne	Fukt ute	Vindhast	Temp in	Temp ute	Nb. Mån	Tryck	Dagpp	Kyleffekt	Vix inne	Vix ute	Vindby	Korr lufttryck	Nederb./dygn
	°	Rh%	Rh%	m/s	°C	°C	mm	Mbar	°C	°C	°C	°C	m/s		mm
2012-11-09 15:00	138	33	92	4,1	17,23	-4,49	22,2	1003,51	-6,03	-12,11	16,89	-1,44	7,1	0,00	0,0
2012-11-09 15:30	124	33	88	3,3	17,23	-4,09	22,2	1003,51	-6,23	-8,88	16,89	-1,36	6,8	0,00	0,0
2012-11-09 16:00	165	33	87	3,0	17,33	-3,99	22,2	1003,51	-6,29	-7,39	16,99	-1,33	5,4	0,00	0,0
2012-11-09 16:30	116	33	84	3,1	17,33	-3,69	22,2	1002,51	-6,47	-7,06	16,99	-1,26	5,6	0,00	0,0
2012-11-09 17:00	110	33	90	4,9	17,43	-3,59	22,2	1002,51	-5,44	-12,32	17,09	-0,70	7,7	0,00	0,0
2012-11-09 17:30	130	33	98	3,3	17,33	-3,59	22,2	1001,51	-4,27	-8,31	16,99	-0,03	8,3	0,00	0,0
2012-11-09 18:00	154	33	99	4,9	17,43	-3,49	22,2	1001,51	-4,03	-12,19	17,09	0,15	8,7	0,00	0,0
2012-11-09 18:30	162	33	100	5,8	17,33	-3,59	22,2	1001,51	-4,00	-13,78	16,99	0,14	8,3	0,00	0,0
2012-11-09 19:00	136	33	100	5,0	17,23	-3,59	22,2	1001,51	-4,00	-13,05	16,89	0,14	8,1	0,00	0,0
2012-11-09 19:30	147	33	100	3,7	17,23	-3,39	22,2	1001,51	-3,80	-9,44	16,89	0,34	8,7	0,00	0,0
2012-11-09 20:00	152	33	100	4,5	17,23	-3,19	22,2	1000,51	-3,60	-11,82	16,89	0,54	8,3	0,00	0,0
2012-11-09 20:30	145	33	100	6,2	17,13	-3,19	22,2	1000,51	-3,60	-14,00	16,79	0,54	10,2	0,00	0,0
2012-11-09 21:00	158	32	100	4,7	17,13	-3,09	22,2	1000,51	-3,50	-11,70	16,75	0,64	10,2	0,00	0,0
2012-11-09 21:30	116	32	100	3,9	17,03	-3,19	22,2	1000,51	-3,60	-9,20	16,65	0,54	6,9	0,00	0,0
2012-11-09 22:00	167	33	100	4,5	17,03	-2,99	22,2	1000,51	-3,40	-11,57	16,69	0,74	8,9	0,00	0,0
2012-11-09 22:30	147	33	100	3,3	16,93	-3,09	22,2	999,51	-3,50	-7,75	16,59	0,64	6,4	0,00	0,0
2012-11-09 23:00	96	33	100	3,3	16,93	-2,99	22,2	999,51	-3,40	-7,63	16,59	0,74	6,8	0,00	0,0
2012-11-09 23:30	136	33	100	4,5	16,83	-2,89	22,2	999,51	-3,30	-11,45	16,49	0,84	6,2	0,00	0,0
2012-11-10 00:00	144	33	100	3,5	16,83	-2,79	22,2	999,51	-3,20	-7,41	16,49	0,94	5,8	0,00	0,0
2012-11-10 00:30	119	33	100	1,8	16,73	-2,39	22,2	999,51	-2,80	-2,39	16,39	1,34	5,8	0,00	0,0
2012-11-10 01:00	145	33	100	4,7	16,73	-2,19	22,2	999,51	-2,60	-10,58	16,39	1,54	7,9	0,00	0,0
2012-11-10 01:30	146	33	100	4,7	16,83	-2,09	22,2	999,51	-2,50	-10,46	16,49	1,64	7,7	0,00	0,0
2012-11-10 02:00	147	33	100	5,2	16,83	-1,99	22,2	998,51	-2,40	-11,04	16,49	1,74	9,2	0,00	0,0
2012-11-10 02:30	147	33	100	5,6	16,93	-1,79	22,2	998,51	-2,20	-11,48	16,59	1,94	10,0	0,00	0,0
2012-11-10 03:00	138	33	100	6,8	16,93	-1,69	22,2	998,51	-2,10	-13,49	16,59	2,04	9,2	0,00	0,0
2012-11-10 03:30	99	33	100	3,5	16,93	-1,49	22,2	998,51	-1,90	-5,94	16,59	2,24	9,8	0,00	0,0
2012-11-10 04:00	123	33	100	3,3	17,03	-1,29	22,2	997,50	-1,70	-5,71	16,69	2,44	7,1	0,00	0,0
2012-11-10 04:30	119	33	100	1,8	17,03	-1,39	22,2	997,50	-1,80	-1,39	16,69	2,34	5,6	0,00	0,0
2012-11-10 05:00	148	33	100	2,4	17,23	-1,19	22,2	997,50	-1,60	-3,06	16,89	2,54	5,2	0,00	0,0
2012-11-10 05:30	136	33	100	2,6	17,43	-0,79	22,2	997,50	-1,20	-2,64	17,09	2,94	6,6	0,00	0,0
2012-11-10 06:00	140	33	100	5,0	17,53	-0,39	22,2	996,50	-0,80	-9,02	17,19	3,34	8,1	0,00	0,0
2012-11-10 06:30	131	33	100	5,2	17,53	-0,19	22,2	996,50	-0,60	-8,77	17,19	3,54	8,3	0,00	0,0
2012-11-10 07:00	154	33	100	3,9	17,53	0,11	22,2	996,50	-0,31	-5,35	17,19	3,84	7,1	0,00	0,0
2012-11-10 07:30	159	33	100	3,9	17,53	0,51	22,2	996,50	0,09	-4,89	17,19	4,24	7,5	0,00	0,0
2012-11-10 08:00	145	33	100	3,9	17,63	0,72	22,2	996,50	0,29	-4,65	17,29	4,44	6,6	0,00	0,0
2012-11-10 08:30	160	33	100	3,9	17,53	0,92	22,2	996,50	0,49	-4,42	17,19	4,64	7,3	0,00	0,0
2012-11-10 09:00	157	33	100	4,9	17,53	1,12	22,2	996,50	0,69	-6,49	17,19	4,85	7,3	0,00	0,0
2012-11-10 09:30	166	33	100	3,1	17,53	1,32	22,2	996,50	0,89	-1,60	17,19	5,05	8,3	0,00	0,0
2012-11-10 10:00	131	33	100	5,0	17,53	1,52	22,2	996,50	1,09	-6,63	17,19	5,25	7,7	0,00	0,0
2012-11-10 10:30	132	33	100	3,9	17,53	1,62	22,2	996,50	1,19	-3,60	17,19	5,35	6,8	0,00	0,0
2012-11-10 11:00	119	33	100	3,5	17,43	2,02	24,0	996,50	1,59	-1,98	17,09	5,75	8,5	1,80	1,8
2012-11-10 11:30	122	33	100	4,7	17,43	2,12	24,6	996,50	1,69	-5,25	17,09	5,85	8,5	2,40	2,4
2012-11-10 12:00	150	33	100	4,7	17,33	2,32	27,0	996,50	1,89	-5,01	16,99	6,05	8,3	3,00	4,8
2012-11-10 12:30	117	33	100	4,3	17,33	2,32	27,0	996,50	1,89	-3,93	16,99	6,05	7,9	2,40	4,8
2012-11-10 13:00	149	33	100	6,0	17,43	2,52	27,0	996,50	2,09	-6,59	17,09	6,25	7,1	0,00	4,8
2012-11-10 13:30	183	33	100	5,6	17,33	2,62	27,0	996,50	2,19	-5,85	16,99	6,35	7,7	0,00	4,8

Datum	Vindrikt °	Fukt inne Rh%	Fukt ute Rh%	Vindhast m/s	Temp in °C	Temp ute °C	Nb. Mån mm	Tryck Mbar	Dagpp °C	Kyleffekt °C	Vix inne °C	Vix ute °C	Vindby m/s	Korr lufttryck	Nederb./dygn mm
2012-11-10 14:00	159	33	100	4,9	17,33	2,72	27,0	996,50	2,29	-4,51	16,99	6,45	7,7	0,00	4,8
2012-11-10 14:30	145	33	100	4,7	17,33	2,82	27,0	996,50	2,39	-4,39	16,99	6,55	7,3	0,00	4,8
2012-11-10 15:00	160	33	100	4,9	17,23	3,02	27,0	996,50	2,59	-4,14	16,89	6,75	7,9	0,00	4,8
2012-11-10 15:30	154	33	100	4,9	17,23	3,02	27,0	996,50	2,59	-4,14	16,89	6,75	6,9	0,00	4,8
2012-11-10 16:00	146	33	100	4,7	17,23	3,02	27,0	997,50	2,59	-4,14	16,89	6,75	6,6	0,00	4,8
2012-11-10 16:30	148	33	100	2,8	17,23	3,02	27,0	997,50	2,59	0,26	16,89	6,75	4,5	0,00	4,8
2012-11-10 17:00	156	33	100	2,4	17,23	3,02	27,0	997,50	2,59	1,37	16,89	6,75	5,4	0,00	4,8
2012-11-10 17:30	177	33	100	3,7	17,23	3,02	28,2	997,50	2,59	-1,97	16,89	6,75	5,6	1,20	6,0
2012-11-10 18:00	155	33	100	4,5	17,23	3,12	28,2	997,50	2,69	-4,01	16,89	6,85	6,8	1,20	6,0
2012-11-10 18:30	150	33	100	6,4	17,13	3,12	28,2	997,50	2,69	-6,41	16,79	6,85	7,1	0,00	6,0
2012-11-10 19:00	152	33	100	6,0	17,13	3,12	28,2	997,50	2,69	-5,81	16,79	6,85	7,9	0,00	6,0
2012-11-10 19:30	174	33	100	3,9	17,13	3,12	28,2	997,50	2,69	-1,85	16,79	6,85	7,9	0,00	6,0
2012-11-10 20:00	155	33	100	5,0	17,13	3,02	28,2	997,50	2,59	-4,74	16,79	6,75	8,1	0,00	6,0
2012-11-10 20:30	151	33	100	4,1	17,13	3,02	28,2	998,51	2,59	-3,08	16,79	6,75	6,6	0,00	6,0
2012-11-10 21:00	167	33	100	4,9	17,13	2,92	28,2	998,51	2,49	-4,26	16,79	6,65	7,1	0,00	6,0
2012-11-10 21:30	155	33	100	5,0	17,03	2,82	28,2	998,51	2,39	-4,99	16,69	6,55	8,7	0,00	6,0
2012-11-10 22:00	117	33	100	1,4	16,93	2,62	28,2	998,51	2,19	2,62	16,59	6,35	7,5	0,00	6,0
2012-11-10 22:30	114	33	100	0,0	16,93	2,52	28,2	998,51	2,09	2,52	16,59	6,25	4,9	0,00	6,0
2012-11-10 23:00	124	33	100	3,1	16,93	2,42	28,2	998,51	1,99	-0,40	16,59	6,15	5,0	0,00	6,0
2012-11-10 23:30	142	33	100	4,5	16,93	2,32	28,2	998,51	1,89	-5,01	16,59	6,05	5,4	0,00	6,0
2012-11-11 00:00	128	33	100	1,6	16,93	2,22	28,2	998,51	1,79	2,22	16,59	5,95	5,2	0,00	0,0
2012-11-11 00:30	158	33	100	1,8	16,93	2,12	28,2	998,51	1,69	2,12	16,59	5,85	4,5	0,00	0,0
2012-11-11 01:00	135	33	100	4,5	16,93	2,22	28,2	998,51	1,79	-5,13	16,59	5,95	5,8	0,00	0,0
2012-11-11 01:30	144	33	100	3,3	16,93	2,32	28,2	998,51	1,89	-1,65	16,59	6,05	6,4	0,00	0,0
2012-11-11 02:00	141	33	100	4,1	16,93	2,32	28,2	998,51	1,89	-3,93	16,59	6,05	6,9	0,00	0,0
2012-11-11 02:30	133	33	100	3,1	16,93	2,32	28,2	998,51	1,89	-0,51	16,59	6,05	6,6	0,00	0,0
2012-11-11 03:00	147	33	100	4,3	16,93	2,32	28,2	998,51	1,89	-3,93	16,59	6,05	7,1	0,00	0,0
2012-11-11 03:30	146	33	100	2,6	16,93	2,32	28,2	998,51	1,89	0,64	16,59	6,05	6,0	0,00	0,0
2012-11-11 04:00	134	33	100	3,5	17,03	2,12	28,2	997,50	1,69	-1,87	16,69	5,85	4,7	0,00	0,0
2012-11-11 04:30	155	33	100	4,3	17,13	2,22	28,2	998,51	1,79	-4,05	16,79	5,95	4,9	0,00	0,0
2012-11-11 05:00	126	33	100	3,3	17,33	2,22	28,2	998,51	1,79	-1,76	16,99	5,95	4,9	0,00	0,0
2012-11-11 05:30	116	33	100	1,4	17,53	2,22	28,2	997,50	1,79	2,22	17,19	5,95	4,7	0,00	0,0
2012-11-11 06:00	105	33	100	2,0	17,63	2,22	28,2	997,50	1,79	2,22	17,29	5,95	5,0	0,00	0,0
2012-11-11 06:30	121	33	100	2,2	17,63	2,22	28,2	997,50	1,79	2,22	17,29	5,95	5,2	0,00	0,0
2012-11-11 07:00	138	33	100	2,0	17,73	2,32	28,2	997,50	1,89	2,32	17,39	6,05	6,0	0,00	0,0
2012-11-11 07:30	136	33	100	3,3	17,73	2,32	28,2	997,50	1,89	-1,65	17,39	6,05	5,6	0,00	0,0
2012-11-11 08:00	121	33	100	3,1	17,73	2,32	28,2	997,50	1,89	-0,51	17,39	6,05	4,9	0,00	0,0
2012-11-11 08:30	124	33	100	2,0	17,73	2,32	28,2	997,50	1,89	2,32	17,39	6,05	4,3	0,00	0,0
2012-11-11 09:00	138	33	100	1,8	17,83	2,42	29,4	997,50	1,99	2,42	17,49	6,15	5,2	1,20	1,2
2012-11-11 09:30	127	33	100	2,2	17,83	2,52	29,4	996,50	2,09	2,52	17,49	6,25	5,4	1,20	1,2
2012-11-11 10:00	145	33	100	3,1	17,83	2,52	29,4	996,50	2,09	-0,29	17,49	6,25	6,0	0,00	1,2
2012-11-11 10:30	152	33	100	3,5	17,83	2,62	29,4	996,50	2,19	-1,31	17,49	6,35	5,6	0,00	1,2
2012-11-11 11:00	121	33	100	2,4	17,83	2,62	29,4	995,50	2,19	0,95	17,49	6,35	5,0	0,00	1,2
2012-11-11 11:30	121	33	100	1,4	17,83	2,62	29,4	995,50	2,19	2,62	17,49	6,35	3,9	0,00	1,2
2012-11-11 12:00	154	33	100	3,1	17,93	2,72	31,2	995,50	2,29	-0,07	17,59	6,45	4,3	1,80	3,0
2012-11-11 12:30	134	33	100	2,0	17,93	2,62	31,2	994,50	2,19	2,62	17,59	6,35	4,1	1,80	3,0

Datum	Vindrikt °	Fukt inne Rh%	Fukt ute Rh%	Vindhast m/s	Temp in °C	Temp ute °C	Nb. Mån mm	Tryck Mbar	Dagpp °C	Kyleffekt °C	Vix inne °C	Vix ute °C	Vindby m/s	Korr lufttryck	Nederb./dygn mm
2012-11-11 13:00	139	33	100	1,8	17,93	2,62	32,4	994,50	2,19	2,62	17,59	6,35	4,7	1,20	4,2
2012-11-11 13:30	148	33	100	2,8	17,93	2,42	33,6	993,50	1,99	-0,40	17,59	6,15	7,1	2,40	5,4
2012-11-11 14:00	151	33	100	2,0	17,93	2,02	35,4	993,50	1,59	2,02	17,59	5,75	6,6	3,00	7,2
2012-11-11 14:30	136	33	100	3,0	17,93	2,32	35,4	992,50	1,89	-0,51	17,59	6,05	5,4	1,80	7,2
2012-11-11 15:00	131	33	100	2,0	17,93	2,42	35,4	992,50	1,99	2,42	17,59	6,15	4,7	0,00	7,2
2012-11-11 15:30	141	33	100	2,6	17,93	2,52	35,4	992,50	2,09	0,85	17,59	6,25	6,6	0,00	7,2
2012-11-11 16:00	148	33	100	1,8	17,93	2,42	35,4	991,50	1,99	2,42	17,59	6,15	6,6	0,00	7,2
2012-11-11 16:30	146	33	100	1,6	17,93	2,42	35,4	991,50	1,99	2,42	17,59	6,15	4,9	0,00	7,2
2012-11-11 17:00	150	33	100	3,1	17,83	2,42	36,6	991,50	1,99	-0,40	17,49	6,15	5,0	1,20	8,4
2012-11-11 17:30	163	33	100	1,8	17,83	2,42	36,6	990,50	1,99	2,42	17,49	6,15	5,0	1,20	8,4
2012-11-11 18:00	165	33	100	2,8	17,83	2,42	36,6	990,50	1,99	-0,40	17,59	6,15	5,0	0,00	8,4
2012-11-11 18:30	162	33	100	1,4	17,93	2,42	36,6	990,50	1,99	2,42	17,59	6,15	3,7	0,00	8,4
2012-11-11 19:00	148	33	100	0,0	17,83	2,42	36,6	990,50	1,99	2,42	17,49	6,15	3,0	0,00	8,4
2012-11-11 19:30	195	33	100	0,0	17,73	2,42	36,6	989,50	1,99	2,42	17,39	6,15	2,4	0,00	8,4
2012-11-11 20:00	182	33	100	0,0	17,73	2,42	37,8	989,50	1,99	2,42	17,39	6,15	0,0	1,20	9,6
2012-11-11 20:30	188	33	100	0,0	17,73	2,32	37,8	989,50	1,89	2,32	17,39	6,05	0,0	1,20	9,6
2012-11-11 21:00	183	33	100	0,0	17,73	2,32	37,8	989,50	1,89	2,32	17,39	6,05	0,0	0,00	9,6
2012-11-11 21:30	331	33	100	0,0	17,63	2,12	37,8	989,50	1,69	2,12	17,29	5,85	1,2	0,00	9,6
2012-11-11 22:00	315	33	100	0,0	17,53	1,52	39,6	989,50	1,09	1,52	17,19	5,25	2,0	1,80	11,4
2012-11-11 22:30	325	34	100	0,0	17,43	1,12	39,6	989,50	0,69	1,12	17,13	4,85	2,0	1,80	11,4
2012-11-11 23:00	356	34	100	0,0	17,33	0,72	39,6	989,50	0,29	0,72	17,03	4,44	1,8	0,00	11,4
2012-11-11 23:30	356	34	100	0,0	17,33	0,72	40,8	989,50	0,29	0,72	17,03	4,44	0,0	1,20	12,6
2012-11-12 00:00	356	34	100	0,0	17,23	0,61	40,8	989,50	0,19	0,61	16,93	4,34	0,0	1,20	0,0
2012-11-12 00:30	336	34	100	0,0	17,23	0,92	40,8	989,50	0,49	0,92	16,93	4,64	2,6	0,00	0,0
2012-11-12 01:00	338	34	100	0,0	17,23	0,82	40,8	990,50	0,39	0,82	16,93	4,54	0,0	0,00	0,0
2012-11-12 01:30	295	34	100	0,0	17,23	1,02	40,8	990,50	0,59	1,02	16,93	4,75	2,4	0,00	0,0
2012-11-12 02:00	345	34	100	0,0	17,13	1,22	40,8	990,50	0,79	1,22	16,83	4,95	2,4	0,00	0,0
2012-11-12 02:30	338	34	100	1,6	17,13	1,42	40,8	991,50	0,99	1,42	16,83	5,15	3,3	0,00	0,0
2012-11-12 03:00	312	34	100	3,9	17,03	1,52	40,8	991,50	1,09	-3,72	16,73	5,25	6,8	0,00	0,0
2012-11-12 03:30	337	34	100	3,9	16,93	1,42	40,8	991,50	0,99	-3,84	16,63	5,15	6,6	0,00	0,0
2012-11-12 04:00	304	33	100	2,0	16,93	1,42	40,8	991,50	0,99	1,42	16,59	5,15	6,0	0,00	0,0
2012-11-12 04:30	332	33	100	1,6	16,93	1,22	40,8	991,50	0,79	1,22	16,59	4,95	5,6	0,00	0,0
2012-11-12 05:00	275	33	100	2,0	17,13	1,12	40,8	992,50	0,69	1,12	16,79	4,85	5,8	0,00	0,0
2012-11-12 05:30	298	33	99	2,0	17,23	1,02	40,8	992,50	0,45	1,02	16,89	4,66	6,6	0,00	0,0
2012-11-12 06:00	299	33	98	1,6	17,23	0,92	40,8	992,50	0,21	0,92	16,89	4,47	5,4	0,00	0,0
2012-11-12 06:30	329	33	99	1,2	17,33	0,92	40,8	993,50	0,35	0,92	16,99	4,56	3,5	0,00	0,0
2012-11-12 07:00	340	33	100	1,2	17,33	0,92	40,8	993,50	0,49	0,92	16,99	4,64	4,5	0,00	0,0
2012-11-12 07:30	286	33	100	0,0	17,43	0,92	40,8	994,50	0,49	0,92	17,09	4,64	4,1	0,00	0,0
2012-11-12 08:00	332	33	100	2,2	17,43	0,92	40,8	994,50	0,49	0,92	17,09	4,64	3,7	0,00	0,0
2012-11-12 08:30	324	33	100	0,0	17,43	0,82	40,8	995,50	0,39	0,82	17,09	4,54	3,9	0,00	0,0
2012-11-12 09:00	316	33	100	0,0	17,43	1,02	40,8	996,50	0,59	1,02	17,09	4,75	3,3	0,00	0,0
2012-11-12 09:30	318	33	100	2,6	17,43	1,12	40,8	996,50	0,69	-0,63	17,09	4,85	3,5	0,00	0,0
2012-11-12 10:00	328	33	100	0,0	17,43	1,12	40,8	997,50	0,69	1,12	17,09	4,85	3,3	0,00	0,0
2012-11-12 10:30	3	33	100	1,2	17,43	1,32	40,8	998,51	0,89	1,32	17,09	5,05	3,9	0,00	0,0
2012-11-12 11:00	351	33	100	1,8	17,43	1,62	40,8	998,51	1,19	1,62	17,09	5,35	3,5	0,00	0,0
2012-11-12 11:30	324	33	100	1,4	17,43	1,72	40,8	998,51	1,29	1,72	17,09	5,45	3,3	0,00	0,0

Datum	Vindrikt	Fukt inne	Fukt ute	Vindhast	Temp in	Temp ute	Nb. Mån	Tryck	Dagpp	Kyleffekt	Vix inne	Vix ute	Vindby	Korr lufttryck	Nederb./dygn
	°	Rh%	Rh%	m/s	°C	°C	mm	Mbar	°C	°C	°C	°C	m/s		mm
2012-11-12 12:00	322	33	99	1,4	17,43	2,12	40,8	999,51	1,55	2,12	17,09	5,76	3,3	0,00	0,0
2012-11-12 12:30	331	33	99	0,0	17,43	2,22	40,8	999,51	1,65	2,22	17,09	5,86	5,8	0,00	0,0
2012-11-12 13:00	356	33	98	3,5	17,33	2,22	40,8	1000,51	1,50	-1,76	16,99	5,77	5,0	0,00	0,0
2012-11-12 13:30	332	33	97	0,0	17,33	2,52	40,8	1001,51	1,65	2,52	16,99	5,99	4,3	0,00	0,0
2012-11-12 14:00	324	33	97	1,2	17,33	2,52	40,8	1002,51	1,65	2,52	16,99	5,99	3,7	0,00	0,0
2012-11-12 14:30	330	33	97	1,2	17,23	2,22	40,8	1003,51	1,35	2,22	16,89	5,69	3,1	0,00	0,0
2012-11-12 15:00	326	33	96	1,6	17,23	1,72	40,8	1004,51	0,71	1,72	16,89	5,10	3,0	0,00	0,0
2012-11-12 15:30	324	33	92	0,0	17,23	1,12	40,8	1004,51	-0,49	1,12	16,89	4,17	2,8	0,00	0,0
2012-11-12 16:00	340	33	91	0,0	17,23	0,72	40,8	1005,51	-1,04	0,72	16,89	3,69	3,5	0,00	0,0
2012-11-12 16:30	328	33	92	2,4	17,23	0,21	40,8	1006,51	-1,38	-1,58	16,89	3,27	2,4	0,00	0,0
2012-11-12 17:00	322	33	91	0,0	17,33	-0,09	40,8	1007,51	-1,83	-0,09	16,99	2,89	3,1	0,00	0,0
2012-11-12 17:30	316	33	85	2,8	17,33	-0,39	40,8	1008,51	-3,08	-3,46	16,99	2,12	3,3	0,00	0,0
2012-11-12 18:00	345	33	82	0,0	17,33	-0,69	40,8	1008,51	-3,87	-0,69	16,99	1,59	3,7	0,00	0,0
2012-11-12 18:30	321	33	85	0,0	17,33	-0,99	40,8	1008,51	-3,67	-0,99	16,99	1,52	1,6	0,00	0,0
2012-11-12 19:00	336	33	83	0,0	17,33	-1,09	40,8	1009,51	-4,10	-1,09	16,99	1,26	3,1	0,00	0,0
2012-11-12 19:30	320	33	85	0,0	17,43	-1,69	40,8	1010,51	-4,35	-1,69	17,09	0,82	0,0	0,00	0,0
2012-11-12 20:00	320	33	89	0,0	17,43	-1,99	40,8	1010,51	-4,01	-1,99	17,09	0,83	0,0	0,00	0,0
2012-11-12 20:30	180	33	89	0,0	17,43	-2,19	40,8	1011,51	-4,21	-2,19	17,09	0,63	1,2	0,00	0,0
2012-11-12 21:00	173	33	89	0,0	17,43	-2,59	40,8	1011,51	-4,60	-2,59	17,09	0,23	0,0	0,00	0,0
2012-11-12 21:30	188	33	90	0,0	17,33	-2,99	40,8	1011,51	-4,85	-2,99	16,99	-0,10	0,0	0,00	0,0
2012-11-12 22:00	257	33	91	0,0	17,23	-3,09	40,8	1011,51	-4,79	-3,09	16,89	-0,12	0,0	0,00	0,0
2012-11-12 22:30	182	33	93	0,0	17,23	-3,49	40,8	1012,51	-4,89	-3,49	16,89	-0,35	0,0	0,00	0,0
2012-11-12 23:00	297	33	95	0,0	17,13	-3,39	40,8	1012,51	-4,50	-3,39	16,79	-0,09	0,0	0,00	0,0
2012-11-12 23:30	294	33	96	0,0	17,13	-3,69	40,8	1013,51	-4,66	-3,69	16,79	-0,30	0,0	0,00	0,0
2012-11-13 00:00	173	33	97	0,0	17,03	-3,59	40,8	1013,51	-4,41	-3,59	16,69	-0,12	1,2	0,00	0,0
2012-11-13 00:30	231	33	98	0,0	17,03	-3,79	40,8	1013,51	-4,47	-3,79	16,69	-0,23	0,0	0,00	0,0
2012-11-13 01:00	191	33	98	0,0	16,93	-4,29	40,8	1014,51	-4,97	-4,29	16,59	-0,73	0,0	0,00	0,0
2012-11-13 01:30	159	33	99	0,0	16,93	-4,49	40,8	1014,51	-5,03	-4,49	16,59	-0,85	0,0	0,00	0,0
2012-11-13 02:00	156	33	99	0,0	16,93	-4,69	40,8	1014,51	-5,23	-4,69	16,59	-1,05	0,0	0,00	0,0
2012-11-13 02:30	158	33	100	0,0	16,93	-4,99	40,8	1014,51	-5,39	-4,99	16,59	-1,26	0,0	0,00	0,0
2012-11-13 03:00	274	33	100	0,0	16,93	-4,69	40,8	1015,51	-5,09	-4,69	16,59	-0,96	0,0	0,00	0,0
2012-11-13 03:30	277	33	100	0,0	17,03	-4,89	40,8	1015,51	-5,29	-4,89	16,69	-1,16	0,0	0,00	0,0
2012-11-13 04:00	277	33	100	0,0	17,03	-4,99	40,8	1015,51	-5,39	-4,99	16,69	-1,26	0,0	0,00	0,0
2012-11-13 04:30	273	33	100	0,0	17,13	-4,59	40,8	1015,51	-4,99	-4,59	16,79	-0,86	0,0	0,00	0,0
2012-11-13 05:00	177	33	100	0,0	17,33	-4,19	40,8	1015,51	-4,59	-4,19	16,99	-0,46	0,0	0,00	0,0
2012-11-13 05:30	179	33	100	0,0	17,53	-4,69	40,8	1015,51	-5,09	-4,69	17,19	-0,96	0,0	0,00	0,0
2012-11-13 06:00	178	33	100	0,0	17,63	-4,99	40,8	1015,51	-5,39	-4,99	17,29	-1,26	0,0	0,00	0,0
2012-11-13 06:30	169	33	100	0,0	17,73	-4,99	40,8	1016,51	-5,39	-4,99	17,39	-1,26	0,0	0,00	0,0
2012-11-13 07:00	169	33	100	0,0	17,73	-4,79	40,8	1016,51	-5,19	-4,79	17,39	-1,06	0,0	0,00	0,0
2012-11-13 07:30	172	33	100	0,0	17,73	-5,09	40,8	1016,51	-5,49	-5,09	17,39	-1,36	0,0	0,00	0,0
2012-11-13 08:00	151	33	100	0,0	17,73	-5,19	40,8	1016,51	-5,59	-5,19	17,39	-1,46	0,0	0,00	0,0
2012-11-13 08:30	148	33	100	0,0	17,83	-5,19	40,8	1016,51	-5,59	-5,19	17,49	-1,46	0,0	0,00	0,0
2012-11-13 09:00	149	33	100	0,0	17,83	-5,09	40,8	1016,51	-5,49	-5,09	17,49	-1,36	0,0	0,00	0,0
2012-11-13 09:30	148	33	100	0,0	17,73	-4,69	40,8	1016,51	-5,09	-4,69	17,39	-0,96	0,0	0,00	0,0
2012-11-13 10:00	220	33	100	0,0	17,73	-4,49	40,8	1016,51	-4,89	-4,49	17,39	-0,76	0,0	0,00	0,0
2012-11-13 10:30	219	33	100	0,0	17,73	-4,09	40,8	1016,51	-4,50	-4,09	17,39	-0,36	0,0	0,00	0,0

Datum	Vindrikt °	Fukt inne Rh%	Fukt ute Rh%	Vindhast m/s	Temp in °C	Temp ute °C	Nb. Mån mm	Tryck Mbar	Daggp °C	Kyleffekt °C	Vix inne °C	Vix ute °C	Vindby m/s	Korr lufttryck	Nederb./dygn mm
2012-11-13 11:00	131	33	100	0,0	17,73	-3,19	40,8	1016,51	-3,60	-3,19	17,39	0,54	0,0	0,00	0,0
2012-11-13 11:30	127	33	100	0,0	17,73	-2,69	40,8	1016,51	-3,10	-2,69	17,39	1,04	0,0	0,00	0,0
2012-11-13 12:00	130	33	100	0,0	17,73	-2,29	40,8	1016,51	-2,70	-2,29	17,39	1,44	0,0	0,00	0,0
2012-11-13 12:30	128	33	100	0,0	17,73	-2,19	40,8	1016,51	-2,60	-2,19	17,39	1,54	0,0	0,00	0,0
2012-11-13 13:00	128	33	100	0,0	17,63	-2,19	40,8	1016,51	-2,60	-2,19	17,29	1,54	0,0	0,00	0,0
2012-11-13 13:30	131	33	100	0,0	17,63	-2,09	40,8	1016,51	-2,50	-2,09	17,29	1,64	0,0	0,00	0,0
2012-11-13 14:00	130	33	100	0,0	17,63	-1,89	40,8	1016,51	-2,30	-1,89	17,29	1,84	0,0	0,00	0,0
2012-11-13 14:30	130	33	100	0,0	17,63	-2,09	40,8	1016,51	-2,50	-2,09	17,29	1,64	0,0	0,00	0,0
2012-11-13 15:00	132	33	100	0,0	17,53	-2,29	40,8	1016,51	-2,70	-2,29	17,19	1,44	0,0	0,00	0,0
2012-11-13 15:30	119	33	100	0,0	17,53	-2,59	40,8	1015,51	-3,00	-2,59	17,19	1,14	0,0	0,00	0,0
2012-11-13 16:00	115	33	100	0,0	17,63	-2,69	40,8	1015,51	-3,10	-2,69	17,29	1,04	0,0	0,00	0,0
2012-11-13 16:30	96	33	100	0,0	17,63	-3,09	40,8	1014,51	-3,50	-3,09	17,29	0,64	0,0	0,00	0,0
2012-11-13 17:00	94	33	100	0,0	17,63	-3,39	40,8	1015,51	-3,80	-3,39	17,29	0,34	0,0	0,00	0,0
2012-11-13 17:30	97	33	100	0,0	17,63	-3,19	40,8	1015,51	-3,60	-3,19	17,29	0,54	0,0	0,00	0,0
2012-11-13 18:00	96	33	100	0,0	17,63	-3,19	40,8	1015,51	-3,60	-3,19	17,29	0,54	0,0	0,00	0,0
2012-11-13 18:30	94	33	100	0,0	17,63	-2,89	40,8	1014,51	-3,30	-2,89	17,29	0,84	0,0	0,00	0,0
2012-11-13 19:00	93	33	100	0,0	17,63	-2,89	40,8	1014,51	-3,30	-2,89	17,29	0,84	0,0	0,00	0,0
2012-11-13 19:30	96	33	100	0,0	17,63	-2,39	40,8	1014,51	-2,80	-2,39	17,29	1,34	0,0	0,00	0,0
2012-11-13 20:00	133	33	100	0,0	17,73	-2,19	40,8	1014,51	-2,60	-2,19	17,39	1,54	0,0	0,00	0,0
2012-11-13 20:30	133	33	100	0,0	17,73	-2,29	40,8	1013,51	-2,70	-2,29	17,39	1,44	0,0	0,00	0,0
2012-11-13 21:00	120	33	100	0,0	17,73	-2,29	40,8	1013,51	-2,70	-2,29	17,39	1,44	1,2	0,00	0,0
2012-11-13 21:30	119	33	100	0,0	17,63	-2,29	40,8	1013,51	-2,70	-2,29	17,29	1,44	0,0	0,00	0,0
2012-11-13 22:00	115	33	100	0,0	17,53	-2,29	40,8	1013,51	-2,70	-2,29	17,19	1,44	0,0	0,00	0,0
2012-11-13 22:30	115	33	100	0,0	17,43	-2,09	40,8	1013,51	-2,50	-2,09	17,09	1,64	0,0	0,00	0,0
2012-11-13 23:00	117	33	100	0,0	17,33	-1,99	40,8	1012,51	-2,40	-1,99	16,99	1,74	0,0	0,00	0,0
2012-11-13 23:30	93	33	100	0,0	17,23	-1,89	40,8	1012,51	-2,30	-1,89	16,89	1,84	0,0	0,00	0,0
2012-11-14 00:00	96	33	100	0,0	17,23	-2,09	40,8	1011,51	-2,50	-2,09	16,89	1,64	0,0	0,00	0,0
2012-11-14 00:30	100	33	100	0,0	17,13	-2,29	40,8	1011,51	-2,70	-2,29	16,79	1,44	1,2	0,00	0,0
2012-11-14 01:00	108	33	100	0,0	17,13	-2,49	40,8	1010,51	-2,90	-2,49	16,79	1,24	0,0	0,00	0,0
2012-11-14 01:30	94	33	100	0,0	17,13	-2,39	40,8	1010,51	-2,80	-2,39	16,79	1,34	0,0	0,00	0,0
2012-11-14 02:00	102	33	100	0,0	17,13	-2,09	40,8	1009,51	-2,50	-2,09	16,79	1,64	0,0	0,00	0,0
2012-11-14 02:30	108	33	100	0,0	17,23	-1,79	40,8	1009,51	-2,20	-1,79	16,89	1,94	2,4	0,00	0,0
2012-11-14 03:00	106	33	100	0,0	17,23	-1,69	40,8	1009,51	-2,10	-1,69	16,89	2,04	0,0	0,00	0,0
2012-11-14 03:30	97	33	100	0,0	17,23	-1,59	40,8	1009,51	-2,00	-1,59	16,89	2,14	0,0	0,00	0,0
2012-11-14 04:00	78	33	100	0,0	17,23	-1,29	40,8	1009,51	-1,70	-1,29	16,89	2,44	0,0	0,00	0,0
2012-11-14 04:30	78	33	100	0,0	17,33	-1,19	40,8	1010,51	-1,60	-1,19	16,99	2,54	0,0	0,00	0,0
2012-11-14 05:00	78	33	100	0,0	17,53	-1,09	40,8	1010,51	-1,50	-1,09	17,19	2,64	0,0	0,00	0,0
2012-11-14 05:30	82	33	100	0,0	17,63	-1,09	40,8	1010,51	-1,50	-1,09	17,29	2,64	0,0	0,00	0,0
2012-11-14 06:00	78	33	100	0,0	17,73	-0,99	40,8	1010,51	-1,40	-0,99	17,39	2,74	0,0	0,00	0,0
2012-11-14 06:30	77	33	100	0,0	17,83	-0,89	40,8	1010,51	-1,30	-0,89	17,49	2,84	0,0	0,00	0,0
2012-11-14 07:00	148	33	100	0,0	17,83	-0,79	40,8	1010,51	-1,20	-0,79	17,49	2,94	0,0	0,00	0,0
2012-11-14 07:30	121	33	100	0,0	17,93	-0,69	40,8	1009,51	-1,10	-0,69	17,59	3,04	0,0	0,00	0,0
2012-11-14 08:00	121	33	100	0,0	17,83	-0,49	40,8	1010,51	-0,90	-0,49	17,49	3,24	0,0	0,00	0,0
2012-11-14 08:30	134	33	100	0,0	17,83	-0,29	40,8	1010,51	-0,70	-0,29	17,49	3,44	0,0	0,00	0,0
2012-11-14 09:00	134	33	100	0,0	17,83	0,11	40,8	1010,51	-0,31	0,11	17,49	3,84	0,0	0,00	0,0
2012-11-14 09:30	321	33	100	1,4	17,83	0,61	40,8	1010,51	0,19	0,61	17,49	4,34	2,8	0,00	0,0

Datum	Vindrikt	Fukt inne	Fukt ute	Vindhast	Temp in	Temp ute	Nb. Mån	Tryck	Dagpp	Kyleffekt	Vix inne	Vix ute	Vindby	Korr lufttryck	Nederb./dygn
	°	Rh%	Rh%	m/s	°C	°C	mm	Mbar	°C	°C	°C	°C	m/s		mm
2012-11-14 10:00	278	33	100	0,0	17,73	1,12	40,8	1010,51	0,69	1,12	17,39	4,85	1,2	0,00	0,0
2012-11-14 10:30	329	33	100	0,0	17,73	1,22	40,8	1010,51	0,79	1,22	17,39	4,95	0,0	0,00	0,0
2012-11-14 11:00	332	33	100	0,0	17,73	1,42	40,8	1010,51	0,99	1,42	17,39	5,15	0,0	0,00	0,0
2012-11-14 11:30	322	33	100	0,0	17,73	1,92	40,8	1010,51	1,49	1,92	17,39	5,65	1,2	0,00	0,0
2012-11-14 12:00	4	33	100	1,4	17,73	2,22	40,8	1010,51	1,79	2,22	17,39	5,95	2,0	0,00	0,0
2012-11-14 12:30	317	33	100	0,0	17,73	2,72	40,8	1010,51	2,29	2,72	17,39	6,45	4,5	0,00	0,0
2012-11-14 13:00	239	33	100	0,0	17,73	2,52	40,8	1010,51	2,09	2,52	17,39	6,25	1,8	0,00	0,0
2012-11-14 13:30	253	33	100	0,0	17,73	2,92	40,8	1010,51	2,49	2,92	17,39	6,65	2,2	0,00	0,0
2012-11-14 14:00	284	33	98	1,4	17,63	3,42	40,8	1010,51	2,69	3,42	17,29	6,97	3,9	0,00	0,0
2012-11-14 14:30	255	33	96	1,2	17,63	3,42	40,8	1010,51	2,39	3,42	17,29	6,80	5,4	0,00	0,0
2012-11-14 15:00	338	33	94	2,4	17,63	3,22	40,8	1010,51	1,89	1,59	17,29	6,44	5,0	0,00	0,0
2012-11-14 15:30	337	33	96	0,0	17,63	2,72	40,8	1010,51	1,70	2,72	17,29	6,10	3,5	0,00	0,0
2012-11-14 16:00	262	33	96	0,0	17,63	2,42	40,8	1010,51	1,40	2,42	17,29	5,80	1,2	0,00	0,0
2012-11-14 16:30	187	33	94	0,0	17,63	2,32	40,8	1010,51	1,00	2,32	17,29	5,53	1,6	0,00	0,0
2012-11-14 17:00	223	33	93	0,0	17,63	2,32	40,8	1010,51	0,85	2,32	17,29	5,45	2,2	0,00	0,0
2012-11-14 17:30	268	33	92	0,0	17,63	2,22	40,8	1010,51	0,59	2,22	17,29	5,27	1,4	0,00	0,0
2012-11-14 18:00	312	33	90	0,0	17,63	2,32	40,8	1010,51	0,38	2,32	17,29	5,21	1,2	0,00	0,0
2012-11-14 18:30	326	33	88	0,0	17,63	2,42	40,8	1009,51	0,15	2,42	17,29	5,15	1,2	0,00	0,0
2012-11-14 19:00	327	33	89	0,0	17,53	2,12	40,8	1009,51	0,02	2,12	17,19	4,93	0,0	0,00	0,0
2012-11-14 19:30	60	33	91	0,0	17,53	1,72	40,8	1009,51	-0,06	1,72	17,19	4,69	0,0	0,00	0,0
2012-11-14 20:00	59	33	93	0,0	17,53	1,32	40,8	1009,51	-0,14	1,32	17,19	4,45	0,0	0,00	0,0
2012-11-14 20:30	191	33	93	0,0	17,53	1,32	40,8	1009,51	-0,14	1,32	17,19	4,45	1,2	0,00	0,0
2012-11-14 21:00	194	33	94	0,0	17,53	1,22	40,8	1008,51	-0,09	1,22	17,19	4,43	0,0	0,00	0,0
2012-11-14 21:30	180	33	95	0,0	17,53	1,32	40,8	1008,51	0,16	1,32	17,19	4,62	0,0	0,00	0,0
2012-11-14 22:00	181	33	95	0,0	17,43	1,22	40,8	1007,51	0,06	1,22	17,09	4,52	1,2	0,00	0,0
2012-11-14 22:30	134	33	93	0,0	17,33	1,02	40,8	1007,51	-0,44	1,02	16,99	4,15	1,2	0,00	0,0
2012-11-14 23:00	101	33	94	0,0	17,33	0,41	40,8	1006,51	-0,88	0,41	16,99	3,63	0,0	0,00	0,0
2012-11-14 23:30	130	33	94	0,0	17,33	-0,09	40,8	1005,51	-1,38	-0,09	16,99	3,13	1,8	0,00	0,0
2012-11-15 00:00	93	33	96	0,0	17,23	0,11	40,8	1005,51	-0,88	0,11	16,89	3,50	2,2	0,00	0,0
2012-11-15 00:30	163	33	96	0,0	17,23	0,41	40,8	1004,51	-0,59	0,41	16,89	3,80	0,0	0,00	0,0
2012-11-15 01:00	318	33	96	0,0	17,13	0,31	40,8	1005,51	-0,68	0,31	16,79	3,70	0,0	0,00	0,0
2012-11-15 01:30	337	33	97	0,0	17,13	0,21	40,8	1005,51	-0,64	0,21	16,79	3,69	0,0	0,00	0,0
2012-11-15 02:00	341	33	97	0,0	17,13	-0,19	40,8	1004,51	-1,03	-0,19	16,79	3,29	0,0	0,00	0,0
2012-11-15 02:30	55	33	98	0,0	17,13	-0,69	40,8	1004,51	-1,39	-0,69	16,79	2,87	0,0	0,00	0,0
2012-11-15 03:00	327	33	100	0,0	17,13	-0,19	40,8	1004,51	-0,60	-0,19	16,79	3,54	0,0	0,00	0,0
2012-11-15 03:30	157	33	100	0,0	17,13	0,01	40,8	1004,51	-0,41	0,01	16,79	3,74	0,0	0,00	0,0
2012-11-15 04:00	185	33	100	0,0	17,23	0,01	40,8	1004,51	-0,41	0,01	16,89	3,74	1,2	0,00	0,0
2012-11-15 04:30	263	33	100	0,0	17,33	0,21	40,8	1004,51	-0,21	0,21	16,99	3,94	0,0	0,00	0,0
2012-11-15 05:00	251	33	100	0,0	17,53	0,82	40,8	1004,51	0,39	0,82	17,19	4,54	1,6	0,00	0,0
2012-11-15 05:30	290	33	100	0,0	17,73	0,92	40,8	1004,51	0,49	0,92	17,39	4,64	1,4	0,00	0,0
2012-11-15 06:00	267	33	100	0,0	17,83	1,12	40,8	1004,51	0,69	1,12	17,49	4,85	2,0	0,00	0,0
2012-11-15 06:30	312	33	99	0,0	17,83	1,72	40,8	1004,51	1,15	1,72	17,49	5,36	4,5	0,00	0,0
2012-11-15 07:00	332	33	96	1,2	17,73	1,82	40,8	1004,51	0,81	1,82	17,39	5,20	3,7	0,00	0,0
2012-11-15 07:30	329	33	96	1,8	17,73	1,92	40,8	1005,51	0,90	1,92	17,39	5,30	4,3	0,00	0,0
2012-11-15 08:00	351	33	96	2,2	17,63	1,92	40,8	1005,51	0,90	1,92	17,29	5,30	3,3	0,00	0,0
2012-11-15 08:30	336	33	96	0,0	17,63	1,92	40,8	1005,51	0,90	1,92	17,29	5,30	3,5	0,00	0,0

Datum	Vindrikt	Fukt inne	Fukt ute	Vindhast	Temp in	Temp ute	Nb. Mån	Tryck	Dagpp	Kyleffekt	Vix inne	Vix ute	Vindby	Korr lufttryck	Nederb./dygn
	°	Rh%	Rh%	m/s	°C	°C	mm	Mbar	°C	°C	°C	°C	m/s		mm
2012-11-15 09:00	291	33	96	1,4	17,63	1,92	40,8	1005,51	0,90	1,92	17,29	5,30	3,3	0,00	0,0
2012-11-15 09:30	327	33	97	1,4	17,63	2,02	40,8	1006,51	1,15	2,02	17,29	5,49	3,7	0,00	0,0
2012-11-15 10:00	251	33	97	1,4	17,63	2,12	40,8	1006,51	1,25	2,12	17,29	5,59	2,8	0,00	0,0
2012-11-15 10:30	337	33	96	1,2	17,63	2,22	40,8	1006,51	1,20	2,22	17,29	5,60	2,8	0,00	0,0
2012-11-15 11:00	335	33	96	1,8	17,53	2,12	40,8	1006,51	1,10	2,12	17,19	5,50	5,2	0,00	0,0
2012-11-15 11:30	342	33	97	1,2	17,53	2,42	40,8	1007,51	1,55	2,42	17,19	5,89	5,6	0,00	0,0
2012-11-15 12:00	320	33	96	1,2	17,53	2,62	40,8	1007,51	1,60	2,62	17,19	6,00	3,3	0,00	0,0
2012-11-15 12:30	297	33	94	0,0	17,53	2,82	40,8	1007,51	1,49	2,82	17,19	6,04	3,7	0,00	0,0
2012-11-15 13:00	323	33	93	2,2	17,53	2,82	40,8	1008,51	1,34	2,82	17,19	5,95	4,5	0,00	0,0
2012-11-15 13:30	351	33	92	1,4	17,53	2,92	40,8	1008,51	1,28	2,92	17,19	5,97	3,5	0,00	0,0
2012-11-15 14:00	331	33	92	0,0	17,53	2,62	40,8	1008,51	0,99	2,62	17,19	5,67	4,1	0,00	0,0
2012-11-15 14:30	316	33	93	1,4	17,53	2,32	40,8	1008,51	0,85	2,32	17,19	5,45	3,7	0,00	0,0
2012-11-15 15:00	292	33	95	0,0	17,53	1,92	40,8	1009,51	0,75	1,92	17,19	5,22	3,1	0,00	0,0
2012-11-15 15:30	274	33	96	0,0	17,53	1,52	40,8	1008,51	0,51	1,52	17,19	4,90	1,4	0,00	0,0
2012-11-15 16:00	299	33	97	0,0	17,53	1,22	40,8	1009,51	0,36	1,22	17,19	4,69	1,2	0,00	0,0
2012-11-15 16:30	318	33	98	0,0	17,53	1,12	40,8	1009,51	0,40	1,12	17,19	4,67	1,2	0,00	0,0
2012-11-15 17:00	319	33	98	0,0	17,43	0,61	40,8	1009,51	-0,09	0,61	17,09	4,17	0,0	0,00	0,0
2012-11-15 17:30	208	33	99	0,0	17,43	0,72	40,8	1009,51	0,15	0,72	17,09	4,36	0,0	0,00	0,0
2012-11-15 18:00	170	33	99	0,0	17,53	1,12	40,8	1009,51	0,55	1,12	17,19	4,76	1,4	0,00	0,0
2012-11-15 18:30	162	33	100	0,0	17,53	1,22	40,8	1009,51	0,79	1,22	17,19	4,95	1,2	0,00	0,0
2012-11-15 19:00	171	33	100	0,0	17,53	1,32	40,8	1009,51	0,89	1,32	17,19	5,05	1,2	0,00	0,0
2012-11-15 19:30	179	33	100	0,0	17,63	1,32	40,8	1009,51	0,89	1,32	17,29	5,05	1,8	0,00	0,0
2012-11-15 20:00	178	33	100	0,0	17,53	1,42	40,8	1009,51	0,99	1,42	17,19	5,15	3,5	0,00	0,0
2012-11-15 20:30	108	33	100	0,0	17,53	1,42	40,8	1008,51	0,99	1,42	17,19	5,15	1,8	0,00	0,0
2012-11-15 21:00	224	33	100	0,0	17,53	1,32	40,8	1008,51	0,89	1,32	17,19	5,05	0,0	0,00	0,0
2012-11-15 21:30	192	33	100	0,0	17,43	1,32	40,8	1008,51	0,89	1,32	17,09	5,05	0,0	0,00	0,0
2012-11-15 22:00	185	33	100	0,0	17,43	1,42	40,8	1008,51	0,99	1,42	17,09	5,15	0,0	0,00	0,0
2012-11-15 22:30	135	33	100	0,0	17,33	1,32	40,8	1008,51	0,89	1,32	16,99	5,05	0,0	0,00	0,0
2012-11-15 23:00	110	33	100	0,0	17,33	1,32	40,8	1008,51	0,89	1,32	16,99	5,05	1,6	0,00	0,0
2012-11-15 23:30	136	33	99	0,0	17,33	1,22	40,8	1007,51	0,65	1,22	16,99	4,86	1,8	0,00	0,0
2012-11-16 00:00	136	33	97	0,0	17,23	1,42	40,8	1008,51	0,56	1,42	16,89	4,89	2,0	0,00	0,0
2012-11-16 00:30	151	33	93	0,0	17,23	1,62	40,8	1007,51	0,15	1,62	16,89	4,75	2,0	0,00	0,0
2012-11-16 01:00	166	33	91	0,0	17,23	1,62	40,8	1007,51	-0,16	1,62	16,89	4,59	3,3	0,00	0,0
2012-11-16 01:30	159	33	87	0,0	17,23	2,22	40,8	1007,51	-0,21	2,22	16,89	4,87	3,3	0,00	0,0
2012-11-16 02:00	117	33	85	1,2	17,13	2,02	40,8	1007,51	-0,73	2,02	16,79	4,52	3,1	0,00	0,0
2012-11-16 02:30	132	33	84	0,0	17,13	1,82	40,8	1007,51	-1,10	1,82	16,79	4,24	3,1	0,00	0,0
2012-11-16 03:00	108	33	83	2,2	17,13	1,62	40,8	1006,51	-1,46	1,62	16,79	3,97	3,1	0,00	0,0
2012-11-16 03:30	127	34	85	0,0	17,13	1,42	40,8	1006,51	-1,32	1,42	16,83	3,92	3,0	0,00	0,0
2012-11-16 04:00	81	34	85	0,0	17,13	1,22	40,8	1006,51	-1,52	1,22	16,83	3,72	1,2	0,00	0,0
2012-11-16 04:30	92	34	87	0,0	17,23	0,92	40,8	1005,51	-1,48	0,92	16,93	3,57	0,0	0,00	0,0
2012-11-16 05:00	167	34	88	0,0	17,43	0,72	40,8	1005,51	-1,52	0,72	17,13	3,45	0,0	0,00	0,0
2012-11-16 05:30	166	33	88	0,0	17,63	0,61	40,8	1005,51	-1,62	0,61	17,29	3,35	0,0	0,00	0,0
2012-11-16 06:00	167	33	90	0,0	17,83	0,61	40,8	1005,51	-1,30	0,61	17,49	3,51	0,0	0,00	0,0
2012-11-16 06:30	161	33	92	0,0	17,83	0,31	40,8	1005,51	-1,29	0,31	17,49	3,37	0,0	0,00	0,0
2012-11-16 07:00	161	33	94	0,0	17,93	0,01	40,8	1005,51	-1,28	0,01	17,59	3,23	0,0	0,00	0,0
2012-11-16 07:30	161	33	96	0,0	17,93	-0,19	40,8	1005,51	-1,18	-0,19	17,59	3,20	0,0	0,00	0,0

Datum	Vindrikt °	Fukt inne Rh%	Fukt ute Rh%	Vindhast m/s	Temp in °C	Temp ute °C	Nb. Mån mm	Tryck Mbar	Dagpp °C	Kyleffekt °C	Vix inne °C	Vix ute °C	Vindby m/s	Korr lufttryck	Nederb./dygn mm
2012-11-16 08:00	103	33	97	0,0	17,93	-0,19	40,8	1005,51	-1,03	-0,19	17,59	3,29	0,0	0,00	0,0
2012-11-16 08:30	99	33	97	0,0	17,93	-0,49	40,8	1005,51	-1,33	-0,49	17,59	2,98	0,0	0,00	0,0
2012-11-16 09:00	96	33	98	0,0	17,93	-0,59	40,8	1005,51	-1,29	-0,59	17,59	2,97	0,0	0,00	0,0
2012-11-16 09:30	100	33	98	0,0	17,93	-0,69	40,8	1005,51	-1,39	-0,69	17,59	2,87	0,0	0,00	0,0
2012-11-16 10:00	116	33	98	0,0	17,93	-0,49	40,8	1005,51	-1,19	-0,49	17,59	3,07	0,0	0,00	0,0
2012-11-16 10:30	118	33	99	0,0	17,93	-0,29	40,8	1006,51	-0,85	-0,29	17,59	3,36	0,0	0,00	0,0
2012-11-16 11:00	118	33	99	0,0	17,93	0,01	40,8	1006,51	-0,55	0,01	17,59	3,66	0,0	0,00	0,0
2012-11-16 11:30	119	33	99	0,0	17,93	0,11	40,8	1006,51	-0,45	0,11	17,59	3,76	0,0	0,00	0,0
2012-11-16 12:00	122	33	99	0,0	17,93	0,41	40,8	1006,51	-0,15	0,41	17,59	4,06	0,0	0,00	0,0
2012-11-16 12:30	119	33	98	0,0	17,93	0,61	40,8	1006,51	-0,09	0,61	17,59	4,17	0,0	0,00	0,0
2012-11-16 13:00	122	33	98	0,0	17,93	0,72	40,8	1006,51	0,01	0,72	17,59	4,27	0,0	0,00	0,0
2012-11-16 13:30	119	33	98	0,0	17,93	0,72	40,8	1006,51	0,01	0,72	17,59	4,27	0,0	0,00	0,0
2012-11-16 14:00	95	33	95	0,0	17,93	0,51	40,8	1006,51	-0,63	0,51	17,59	3,82	1,8	0,00	0,0
2012-11-16 14:30	96	33	94	0,0	17,93	0,31	40,8	1006,51	-0,98	0,31	17,59	3,53	0,0	0,00	0,0
2012-11-16 15:00	98	33	94	0,0	17,93	-0,29	40,8	1006,51	-1,58	-0,29	17,59	2,93	0,0	0,00	0,0
2012-11-16 15:30	41	33	95	0,0	17,93	-0,89	40,8	1007,51	-2,02	-0,89	17,59	2,42	0,0	0,00	0,0
2012-11-16 16:00	42	33	96	0,0	17,83	-1,19	40,8	1007,51	-2,17	-1,19	17,49	2,20	0,0	0,00	0,0
2012-11-16 16:30	42	33	99	0,0	17,83	-1,49	40,8	1007,51	-2,04	-1,49	17,49	2,16	0,0	0,00	0,0
2012-11-16 17:00	86	33	100	0,0	17,83	-0,89	40,8	1006,51	-1,30	-0,89	17,49	2,84	0,0	0,00	0,0
2012-11-16 17:30	69	33	99	0,0	17,83	-0,89	40,8	1006,51	-1,44	-0,89	17,49	2,76	0,0	0,00	0,0
2012-11-16 18:00	71	33	98	0,0	17,83	-1,29	40,8	1007,51	-1,98	-1,29	17,49	2,27	0,0	0,00	0,0
2012-11-16 18:30	90	33	100	0,0	17,83	-1,59	40,8	1007,51	-2,00	-1,59	17,49	2,14	0,0	0,00	0,0
2012-11-16 19:00	114	33	100	0,0	17,83	-0,69	40,8	1007,51	-1,10	-0,69	17,49	3,04	1,8	0,00	0,0
2012-11-16 19:30	104	33	97	0,0	17,83	-0,59	40,8	1006,51	-1,43	-0,59	17,49	2,88	1,2	0,00	0,0
2012-11-16 20:00	95	33	96	0,0	17,83	-0,89	40,8	1007,51	-1,88	-0,89	17,49	2,50	1,2	0,00	0,0
2012-11-16 20:30	93	33	96	0,0	17,83	-0,89	40,8	1007,51	-1,88	-0,89	17,49	2,50	0,0	0,00	0,0
2012-11-16 21:00	92	33	97	0,0	17,83	-0,79	40,8	1007,51	-1,63	-0,79	17,49	2,68	0,0	0,00	0,0
2012-11-16 21:30	96	33	96	0,0	17,73	-0,39	40,8	1007,51	-1,38	-0,39	17,39	3,00	0,0	0,00	0,0
2012-11-16 22:00	92	33	94	0,0	17,73	0,01	40,8	1007,51	-1,28	0,01	17,39	3,23	0,0	0,00	0,0
2012-11-16 22:30	111	33	92	0,0	17,63	0,01	40,8	1006,51	-1,58	0,01	17,29	3,07	1,8	0,00	0,0
2012-11-16 23:00	137	33	92	0,0	17,53	-0,39	40,8	1007,51	-1,98	-0,39	17,19	2,67	1,2	0,00	0,0
2012-11-16 23:30	117	34	93	0,0	17,53	-0,89	40,8	1006,51	-2,32	-0,89	17,23	2,25	0,0	0,00	0,0
2012-11-17 00:00	97	34	96	0,0	17,43	-1,39	40,8	1006,51	-2,37	-1,39	17,13	2,00	0,0	0,00	0,0
2012-11-17 00:30	97	34	98	0,0	17,43	-1,09	40,8	1006,51	-1,79	-1,09	17,13	2,47	1,2	0,00	0,0
2012-11-17 01:00	107	33	98	0,0	17,43	-0,89	40,8	1006,51	-1,59	-0,89	17,09	2,67	1,2	0,00	0,0
2012-11-17 01:30	95	34	97	0,0	17,33	-0,69	40,8	1006,51	-1,53	-0,69	17,03	2,78	0,0	0,00	0,0
2012-11-17 02:00	97	34	98	0,0	17,33	-0,69	40,8	1005,51	-1,39	-0,69	17,03	2,87	1,4	0,00	0,0
2012-11-17 02:30	86	34	97	0,0	17,33	-0,79	40,8	1005,51	-1,63	-0,79	17,03	2,68	0,0	0,00	0,0
2012-11-17 03:00	105	34	98	0,0	17,33	-0,99	40,8	1006,51	-1,69	-0,99	17,03	2,57	1,2	0,00	0,0
2012-11-17 03:30	92	34	99	0,0	17,23	-1,19	40,8	1005,51	-1,74	-1,19	16,93	2,46	0,0	0,00	0,0
2012-11-17 04:00	99	34	100	0,0	17,23	-1,29	40,8	1005,51	-1,70	-1,29	16,93	2,44	1,2	0,00	0,0
2012-11-17 04:30	86	34	100	0,0	17,33	-1,49	40,8	1005,51	-1,90	-1,49	17,03	2,24	0,0	0,00	0,0
2012-11-17 05:00	114	33	100	0,0	17,53	-1,69	40,8	1004,51	-2,10	-1,69	17,19	2,04	1,2	0,00	0,0
2012-11-17 05:30	104	33	100	0,0	17,73	-1,39	40,8	1004,51	-1,80	-1,39	17,39	2,34	1,8	0,00	0,0
2012-11-17 06:00	116	33	100	0,0	17,93	-1,59	40,8	1004,51	-2,00	-1,59	17,59	2,14	1,6	0,00	0,0
2012-11-17 06:30	101	33	100	0,0	17,93	-1,79	40,8	1004,51	-2,20	-1,79	17,59	1,94	0,0	0,00	0,0

Datum	Vindrikt °	Fukt inne Rh%	Fukt ute Rh%	Vindhast m/s	Temp in °C	Temp ute °C	Nb. Mån mm	Tryck Mbar	Dagpp °C	Kyleffekt °C	Vix inne °C	Vix ute °C	Vindby m/s	Korr lufttryck	Nederb./dygn mm
2012-11-17 07:00	101	33	100	0,0	17,93	-1,79	40,8	1004,51	-2,20	-1,79	17,59	1,94	1,2	0,00	0,0
2012-11-17 07:30	106	33	100	0,0	18,03	-1,89	40,8	1004,51	-2,30	-1,89	17,69	1,84	0,0	0,00	0,0
2012-11-17 08:00	126	33	100	0,0	18,03	-2,19	40,8	1004,51	-2,60	-2,19	17,69	1,54	1,2	0,00	0,0
2012-11-17 08:30	88	33	100	0,0	18,03	-1,89	40,8	1004,51	-2,30	-1,89	17,69	1,84	1,2	0,00	0,0
2012-11-17 09:00	106	33	100	0,0	18,03	-1,59	40,8	1004,51	-2,00	-1,59	17,69	2,14	0,0	0,00	0,0
2012-11-17 09:30	112	33	100	0,0	18,03	-1,69	40,8	1003,51	-2,10	-1,69	17,69	2,04	1,6	0,00	0,0
2012-11-17 10:00	117	33	100	0,0	18,03	-1,89	40,8	1003,51	-2,30	-1,89	17,69	1,84	1,2	0,00	0,0
2012-11-17 10:30	121	33	100	0,0	18,03	-1,39	40,8	1003,51	-1,80	-1,39	17,69	2,34	1,2	0,00	0,0
2012-11-17 11:00	101	33	100	0,0	18,13	-0,69	40,8	1003,51	-1,10	-0,69	17,79	3,04	2,0	0,00	0,0
2012-11-17 11:30	126	33	100	0,0	18,13	-0,09	40,8	1003,51	-0,51	-0,09	17,79	3,64	2,0	0,00	0,0
2012-11-17 12:00	113	33	100	0,0	18,13	-0,09	40,8	1003,51	-0,51	-0,09	17,79	3,64	1,6	0,00	0,0
2012-11-17 12:30	108	33	100	0,0	18,13	0,31	40,8	1003,51	-0,11	0,31	17,79	4,04	1,2	0,00	0,0
2012-11-17 13:00	131	33	100	0,0	18,13	0,61	40,8	1002,51	0,19	0,61	17,79	4,34	1,4	0,00	0,0
2012-11-17 13:30	137	33	100	1,2	18,13	1,32	40,8	1002,51	0,89	1,32	17,79	5,05	3,7	0,00	0,0
2012-11-17 14:00	145	33	100	1,2	18,23	1,22	40,8	1002,51	0,79	1,22	17,89	4,95	2,8	0,00	0,0
2012-11-17 14:30	165	33	100	2,4	18,13	1,62	40,8	1002,51	1,19	-0,10	17,79	5,35	4,3	0,00	0,0
2012-11-17 15:00	142	33	100	1,6	18,13	1,62	40,8	1002,51	1,19	1,62	17,79	5,35	4,3	0,00	0,0
2012-11-17 15:30	116	33	100	3,9	18,13	1,92	40,8	1002,51	1,49	-3,25	17,79	5,65	5,2	0,00	0,0
2012-11-17 16:00	135	33	100	3,9	18,13	2,12	40,8	1001,51	1,69	-3,02	17,79	5,85	6,0	0,00	0,0
2012-11-17 16:30	166	33	100	4,7	18,13	2,22	40,8	1001,51	1,79	-5,13	17,79	5,95	6,0	0,00	0,0
2012-11-17 17:00	149	33	100	3,7	18,03	2,32	40,8	1001,51	1,89	-2,79	17,69	6,05	6,2	0,00	0,0
2012-11-17 17:30	160	33	99	6,9	18,03	2,22	40,8	1000,51	1,65	-8,26	17,69	5,86	7,7	0,00	0,0
2012-11-17 18:00	169	33	95	2,8	18,03	2,12	40,8	1000,51	0,95	-0,72	17,69	5,42	7,1	0,00	0,0
2012-11-17 18:30	154	33	95	3,1	17,93	2,02	40,8	1000,51	0,85	-0,83	17,59	5,32	7,3	0,00	0,0
2012-11-17 19:00	180	33	95	4,5	17,83	1,82	40,8	1000,51	0,66	-5,63	17,49	5,12	6,2	0,00	0,0
2012-11-17 19:30	148	33	94	2,4	17,83	1,52	40,8	999,51	0,21	-0,21	17,49	4,73	7,1	0,00	0,0
2012-11-17 20:00	145	33	93	3,0	17,73	1,12	40,8	999,51	-0,34	-1,82	17,39	4,25	4,5	0,00	0,0
2012-11-17 20:30	130	33	94	4,3	17,73	1,02	40,8	999,51	-0,29	-5,49	17,39	4,23	5,4	0,00	0,0
2012-11-17 21:00	174	33	92	4,3	17,73	1,02	40,8	999,51	-0,59	-5,49	17,39	4,07	6,8	0,00	0,0
2012-11-17 21:30	134	33	92	1,2	17,63	0,72	40,8	999,51	-0,89	0,72	17,29	3,77	6,4	0,00	0,0
2012-11-17 22:00	147	33	93	3,0	17,63	0,61	40,8	999,51	-0,84	-2,36	17,29	3,75	4,9	0,00	0,0
2012-11-17 22:30	156	33	94	2,2	17,53	0,41	40,8	999,51	-0,88	0,41	17,19	3,63	5,8	0,00	0,0
2012-11-17 23:00	149	34	95	2,0	17,53	0,31	40,8	999,51	-0,83	0,31	17,23	3,62	6,4	0,00	0,0
2012-11-17 23:30	116	34	96	2,8	17,43	0,51	40,8	998,51	-0,49	-2,47	17,13	3,90	6,2	0,00	0,0
2012-11-18 00:00	135	34	95	3,7	17,33	0,82	40,8	998,51	-0,34	-4,54	17,03	4,12	5,6	0,00	0,0
2012-11-18 00:30	155	33	94	3,5	17,33	1,02	40,8	998,51	-0,29	-3,11	16,99	4,23	5,6	0,00	0,0
2012-11-18 01:00	158	33	95	5,4	17,23	1,02	40,8	998,51	-0,14	-7,90	16,89	4,32	7,1	0,00	0,0
2012-11-18 01:30	128	33	99	2,0	17,13	0,92	40,8	998,51	0,35	0,92	16,79	4,56	6,8	0,00	0,0
2012-11-18 02:00	123	33	99	4,1	17,13	1,02	40,8	997,50	0,45	-5,49	16,79	4,66	6,0	0,00	0,0
2012-11-18 02:30	99	33	99	2,0	17,13	0,92	40,8	997,50	0,35	0,92	16,79	4,56	6,4	0,00	0,0
2012-11-18 03:00	144	33	100	4,9	17,13	1,02	40,8	997,50	0,59	-6,62	16,79	4,75	5,4	0,00	0,0
2012-11-18 03:30	142	33	100	6,6	17,13	1,02	40,8	996,50	0,59	-9,18	16,79	4,75	7,1	0,00	0,0
2012-11-18 04:00	156	33	100	6,4	17,13	0,92	40,8	996,50	0,49	-9,31	16,79	4,64	8,7	0,00	0,0
2012-11-18 04:30	146	33	100	7,3	17,13	0,82	42,0	996,50	0,39	-10,72	16,79	4,54	9,4	1,20	1,2
2012-11-18 05:00	153	33	100	5,0	17,33	0,72	42,0	995,50	0,29	-7,64	16,99	4,44	7,5	1,20	1,2
2012-11-18 05:30	133	33	100	3,7	17,53	0,72	42,0	995,50	0,29	-4,65	17,19	4,44	7,7	0,00	1,2

Datum	Vindrikt °	Fukt inne Rh%	Fukt ute Rh%	Vindhast m/s	Temp in °C	Temp ute °C	Nb. Mån mm	Tryck Mbar	Dagpp °C	Kyleffekt °C	Vix inne °C	Vix ute °C	Vindby m/s	Korr lufttryck	Nederb./dygn mm
2012-11-18 06:00	143	33	99	5,8	17,63	0,82	42,0	995,50	0,25	-8,15	17,29	4,46	9,4	0,00	1,2
2012-11-18 06:30	173	33	99	3,0	17,63	0,72	42,0	995,50	0,15	-2,25	17,29	4,36	7,9	0,00	1,2
2012-11-18 07:00	138	33	99	4,1	17,73	0,72	42,0	995,50	0,15	-5,85	17,39	4,36	6,6	0,00	1,2
2012-11-18 07:30	130	33	99	2,8	17,83	0,61	42,0	995,50	0,05	-2,36	17,49	4,26	6,4	0,00	1,2
2012-11-18 08:00	161	33	99	1,8	17,93	0,51	42,0	995,50	-0,05	0,51	17,59	4,16	4,1	0,00	1,2
2012-11-18 08:30	124	33	99	0,0	17,93	0,51	42,0	995,50	-0,05	0,51	17,59	4,16	3,7	0,00	1,2
2012-11-18 09:00	141	33	99	0,0	17,93	0,41	42,0	995,50	-0,15	0,41	17,59	4,06	3,1	0,00	1,2
2012-11-18 09:30	168	33	99	1,4	17,93	0,51	42,0	995,50	-0,05	0,51	17,59	4,16	4,3	0,00	1,2
2012-11-18 10:00	118	33	98	1,6	17,93	0,72	42,0	995,50	0,01	0,72	17,59	4,27	5,0	0,00	1,2
2012-11-18 10:30	160	33	98	1,2	17,93	0,72	42,0	994,50	0,01	0,72	17,59	4,27	3,1	0,00	1,2
2012-11-18 11:00	139	33	96	0,0	17,93	0,82	42,0	994,50	-0,19	0,82	17,59	4,20	3,3	0,00	1,2
2012-11-18 11:30	153	33	96	0,0	17,93	0,72	42,0	995,50	-0,29	0,72	17,59	4,10	3,5	0,00	1,2
2012-11-18 12:00	160	33	96	1,8	17,93	1,02	42,0	994,50	0,01	1,02	17,59	4,40	3,0	0,00	1,2
2012-11-18 12:30	138	33	95	0,0	17,93	1,02	42,0	995,50	-0,14	1,02	17,59	4,32	2,6	0,00	1,2
2012-11-18 13:00	159	33	94	1,4	17,93	1,12	42,0	994,50	-0,19	1,12	17,59	4,33	2,4	0,00	1,2
2012-11-18 13:30	169	33	94	0,0	17,93	1,22	42,0	994,50	-0,09	1,22	17,59	4,43	1,6	0,00	1,2
2012-11-18 14:00	154	33	93	0,0	17,83	1,12	42,0	994,50	-0,34	1,12	17,49	4,25	1,4	0,00	1,2
2012-11-18 14:30	153	33	92	0,0	17,83	0,61	42,0	994,50	-0,99	0,61	17,49	3,67	0,0	0,00	1,2
2012-11-18 15:00	156	33	92	0,0	17,73	-0,39	42,0	994,50	-1,98	-0,39	17,39	2,67	0,0	0,00	1,2
2012-11-18 15:30	181	33	95	0,0	17,73	-1,19	42,0	995,50	-2,32	-1,19	17,39	2,12	0,0	0,00	1,2
2012-11-18 16:00	153	33	97	0,0	17,73	-1,69	42,0	995,50	-2,53	-1,69	17,39	1,78	0,0	0,00	1,2
2012-11-18 16:30	152	33	98	0,0	17,73	-2,19	42,0	995,50	-2,88	-2,19	17,39	1,37	0,0	0,00	1,2
2012-11-18 17:00	158	33	99	0,0	17,83	-2,49	42,0	995,50	-3,04	-2,49	17,49	1,16	0,0	0,00	1,2
2012-11-18 17:30	156	33	100	0,0	17,83	-2,69	42,0	995,50	-3,10	-2,69	17,49	1,04	0,0	0,00	1,2
2012-11-18 18:00	154	33	100	0,0	17,83	-2,69	42,0	996,50	-3,10	-2,69	17,49	1,04	0,0	0,00	1,2
2012-11-18 18:30	130	33	100	0,0	17,83	-2,89	42,0	996,50	-3,30	-2,89	17,49	0,84	0,0	0,00	1,2
2012-11-18 19:00	135	33	99	0,0	17,83	-2,99	42,0	996,50	-3,54	-2,99	17,49	0,65	0,0	0,00	1,2
2012-11-18 19:30	141	33	99	0,0	17,83	-3,09	42,0	996,50	-3,64	-3,09	17,49	0,55	0,0	0,00	1,2
2012-11-18 20:00	135	33	96	0,0	17,83	-3,69	42,0	997,50	-4,66	-3,69	17,49	-0,30	0,0	0,00	1,2
2012-11-18 20:30	132	33	95	0,0	17,83	-3,99	42,0	997,50	-5,10	-3,99	17,49	-0,69	0,0	0,00	1,2
2012-11-18 21:00	119	33	95	0,0	17,83	-4,09	42,0	997,50	-5,20	-4,09	17,49	-0,79	0,0	0,00	1,2
2012-11-18 21:30	117	33	94	0,0	17,73	-4,29	42,0	997,50	-5,54	-4,29	17,39	-1,07	0,0	0,00	1,2
2012-11-18 22:00	121	33	94	0,0	17,73	-4,49	42,0	997,50	-5,74	-4,49	17,39	-1,27	0,0	0,00	1,2
2012-11-18 22:30	101	33	93	0,0	17,53	-5,09	42,0	997,50	-6,47	-5,09	17,19	-1,95	0,0	0,00	1,2
2012-11-18 23:00	104	33	94	0,0	17,53	-4,59	42,0	997,50	-5,83	-4,59	17,19	-1,37	0,0	0,00	1,2
2012-11-18 23:30	126	33	91	0,0	17,43	-4,79	42,0	998,51	-6,47	-4,79	17,09	-1,82	0,0	0,00	1,2
2012-11-19 00:00	97	33	92	0,0	17,33	-4,49	42,0	998,51	-6,03	-4,49	16,99	-1,44	1,2	0,00	0,0
2012-11-19 00:30	101	33	93	0,0	17,33	-4,99	42,0	998,51	-6,37	-4,99	16,99	-1,85	0,0	0,00	0,0
2012-11-19 01:00	128	33	94	0,0	17,23	-4,89	42,0	998,51	-6,13	-4,89	16,89	-1,67	0,0	0,00	0,0
2012-11-19 01:30	129	33	95	0,0	17,23	-4,79	42,0	998,51	-5,89	-4,79	16,89	-1,49	0,0	0,00	0,0
2012-11-19 02:00	145	33	96	0,0	17,23	-4,49	42,0	999,51	-5,45	-4,49	16,89	-1,10	1,2	0,00	0,0
2012-11-19 02:30	186	33	96	0,0	17,23	-4,49	42,0	999,51	-5,45	-4,49	16,89	-1,10	0,0	0,00	0,0
2012-11-19 03:00	166	33	95	0,0	17,23	-4,39	42,0	999,51	-5,49	-4,39	16,89	-1,09	2,2	0,00	0,0
2012-11-19 03:30	185	33	94	0,0	17,23	-4,39	42,0	999,51	-5,64	-4,39	16,89	-1,17	1,6	0,00	0,0
2012-11-19 04:00	194	33	94	0,0	17,23	-4,29	42,0	1000,51	-5,54	-4,29	16,89	-1,07	2,2	0,00	0,0
2012-11-19 04:30	185	33	92	0,0	17,33	-4,29	42,0	1000,51	-5,83	-4,29	16,99	-1,24	1,2	0,00	0,0

Datum	Vindrikt °	Fukt inne Rh%	Fukt ute Rh%	Vindhast m/s	Temp in °C	Temp ute °C	Nb. Mån mm	Tryck Mbar	Dagpp °C	Kyleffekt °C	Vix inne °C	Vix ute °C	Vindby m/s	Korr lufttryck	Nederb./dygn mm
2012-11-19 05:00	163	33	90	2,6	17,53	-3,99	42,0	1000,51	-5,83	-6,01	17,19	-1,10	2,6	0,00	0,0
2012-11-19 05:30	150	33	88	0,0	17,63	-3,59	42,0	1000,51	-5,74	-3,59	17,29	-0,86	3,9	0,00	0,0
2012-11-19 06:00	166	33	89	1,2	17,73	-3,69	42,0	1000,51	-5,69	-3,69	17,39	-0,88	2,4	0,00	0,0
2012-11-19 06:30	154	33	89	0,0	17,83	-3,99	42,0	1000,51	-5,98	-3,99	17,49	-1,18	2,4	0,00	0,0
2012-11-19 07:00	157	33	90	0,0	17,83	-3,79	42,0	1000,51	-5,63	-3,79	17,49	-0,90	2,6	0,00	0,0
2012-11-19 07:30	128	33	90	0,0	17,83	-4,09	42,0	1000,51	-5,93	-4,09	17,49	-1,20	1,2	0,00	0,0
2012-11-19 08:00	168	33	91	0,0	17,83	-4,19	42,0	1001,51	-5,88	-4,19	17,49	-1,22	0,0	0,00	0,0
2012-11-19 08:30	178	33	91	0,0	17,83	-4,39	42,0	1001,51	-6,08	-4,39	17,49	-1,42	0,0	0,00	0,0
2012-11-19 09:00	167	33	92	0,0	17,83	-4,19	42,0	1001,51	-5,73	-4,19	17,49	-1,14	1,8	0,00	0,0
2012-11-19 09:30	199	33	92	0,0	17,73	-4,09	42,0	1001,51	-5,63	-4,09	17,39	-1,04	2,4	0,00	0,0
2012-11-19 10:00	185	33	92	0,0	17,73	-3,79	42,0	1002,51	-5,34	-3,79	17,39	-0,74	1,4	0,00	0,0
2012-11-19 10:30	285	33	91	0,0	17,73	-3,49	42,0	1002,51	-5,19	-3,49	17,39	-0,52	0,0	0,00	0,0
2012-11-19 11:00	291	33	90	0,0	17,73	-2,99	42,0	1002,51	-4,85	-2,99	17,39	-0,10	0,0	0,00	0,0
2012-11-19 11:30	216	33	87	0,0	17,73	-2,49	42,0	1003,51	-4,82	-2,49	17,39	0,17	1,2	0,00	0,0
2012-11-19 12:00	174	33	86	0,0	17,63	-2,29	42,0	1003,51	-4,78	-2,29	17,29	0,29	0,0	0,00	0,0
2012-11-19 12:30	263	33	85	0,0	17,63	-1,89	42,0	1003,51	-4,55	-1,89	17,29	0,62	2,0	0,00	0,0
2012-11-19 13:00	166	33	84	0,0	17,63	-1,99	42,0	1003,51	-4,81	-1,99	17,29	0,44	0,0	0,00	0,0
2012-11-19 13:30	182	33	84	0,0	17,53	-1,89	42,0	1003,51	-4,71	-1,89	17,19	0,54	0,0	0,00	0,0
2012-11-19 14:00	184	33	84	0,0	17,63	-1,79	42,0	1003,51	-4,61	-1,79	17,29	0,64	0,0	0,00	0,0
2012-11-19 14:30	157	33	85	0,0	17,63	-1,49	42,0	1003,51	-4,16	-1,49	17,29	1,02	1,2	0,00	0,0
2012-11-19 15:00	152	33	85	0,0	17,63	-1,49	42,0	1003,51	-4,16	-1,49	17,29	1,02	1,2	0,00	0,0
2012-11-19 15:30	143	33	85	0,0	17,63	-1,59	42,0	1004,51	-4,26	-1,59	17,29	0,92	0,0	0,00	0,0
2012-11-19 16:00	160	33	86	2,6	17,63	-0,89	42,0	1004,51	-3,41	-2,74	17,29	1,69	4,1	0,00	0,0
2012-11-19 16:30	168	33	83	2,2	17,63	-0,79	42,0	1004,51	-3,80	-0,79	17,29	1,57	4,5	0,00	0,0
2012-11-19 17:00	160	33	83	0,0	17,63	-1,59	42,0	1004,51	-4,58	-1,59	17,29	0,76	3,7	0,00	0,0
2012-11-19 17:30	119	33	84	0,0	17,63	-2,09	42,0	1004,51	-4,91	-2,09	17,29	0,34	2,6	0,00	0,0
2012-11-19 18:00	132	33	87	1,8	17,63	-2,29	42,0	1003,51	-4,62	-2,29	17,29	0,37	3,5	0,00	0,0
2012-11-19 18:30	152	33	88	2,6	17,63	-2,19	43,2	1004,51	-4,37	-4,11	17,29	0,55	4,5	1,20	1,2
2012-11-19 19:00	163	33	88	3,3	17,63	-1,89	43,2	1003,51	-4,07	-6,39	17,29	0,85	4,9	1,20	1,2
2012-11-19 19:30	179	33	86	4,5	17,63	-1,29	43,2	1003,51	-3,80	-9,47	17,29	1,29	6,4	0,00	1,2
2012-11-19 20:00	171	33	85	1,8	17,53	-1,09	43,2	1003,51	-3,77	-1,09	17,19	1,42	6,8	0,00	1,2
2012-11-19 20:30	153	33	85	0,0	17,53	-0,99	43,2	1003,51	-3,67	-0,99	17,19	1,52	4,5	0,00	1,2
2012-11-19 21:00	112	33	87	0,0	17,53	-0,99	43,2	1003,51	-3,35	-0,99	17,19	1,67	3,7	0,00	1,2
2012-11-19 21:30	136	33	86	1,4	17,43	-0,69	43,2	1003,51	-3,21	-0,69	17,09	1,89	3,5	0,00	1,2
2012-11-19 22:00	129	33	87	1,2	17,33	-0,49	43,2	1003,51	-2,86	-0,49	16,99	2,17	3,5	0,00	1,2
2012-11-19 22:30	112	33	87	0,0	17,33	-0,69	43,2	1003,51	-3,05	-0,69	16,99	1,97	3,0	0,00	1,2
2012-11-19 23:00	115	33	88	1,2	17,33	-0,59	43,2	1003,51	-2,79	-0,59	16,99	2,15	2,6	0,00	1,2
2012-11-19 23:30	138	33	88	0,0	17,23	-0,69	43,2	1003,51	-2,89	-0,69	16,89	2,05	3,3	0,00	1,2
2012-11-20 00:00	116	33	88	0,0	17,23	-0,99	43,2	1003,51	-3,19	-0,99	16,89	1,75	2,8	0,00	0,0
2012-11-20 00:30	119	33	91	0,0	17,23	-1,49	43,2	1003,51	-3,21	-1,49	16,89	1,49	2,8	0,00	0,0
2012-11-20 01:00	116	33	94	0,0	17,13	-1,69	43,2	1003,51	-2,96	-1,69	16,79	1,53	2,2	0,00	0,0
2012-11-20 01:30	110	33	97	1,8	17,13	-1,59	43,2	1002,51	-2,43	-1,59	16,79	1,88	3,3	0,00	0,0
2012-11-20 02:00	102	33	99	0,0	17,13	-1,39	43,2	1002,51	-1,94	-1,39	16,79	2,26	3,1	0,00	0,0
2012-11-20 02:30	96	33	100	0,0	17,23	-0,89	43,2	1002,51	-1,30	-0,89	16,89	2,84	3,1	0,00	0,0
2012-11-20 03:00	99	33	100	0,0	17,33	-0,89	43,2	1002,51	-1,30	-0,89	16,99	2,84	2,2	0,00	0,0
2012-11-20 03:30	128	33	100	0,0	17,33	-0,69	43,2	1002,51	-1,10	-0,69	16,99	3,04	3,1	0,00	0,0

Datum	Vindrikt °	Fukt inne Rh%	Fukt ute Rh%	Vindhast m/s	Temp in °C	Temp ute °C	Nb. Mån mm	Tryck Mbar	Dagpp °C	Kyleffekt °C	Vix inne °C	Vix ute °C	Vindby m/s	Korr lufttryck	Nederb./dygn mm
2012-11-20 04:00	114	33	100	0,0	17,43	-0,39	43,2	1002,51	-0,80	-0,39	17,09	3,34	3,0	0,00	0,0
2012-11-20 04:30	97	33	100	0,0	17,43	-0,29	43,2	1002,51	-0,70	-0,29	17,09	3,44	2,4	0,00	0,0
2012-11-20 05:00	120	33	100	1,2	17,73	0,01	43,2	1002,51	-0,41	0,01	17,39	3,74	2,0	0,00	0,0
2012-11-20 05:30	126	33	100	0,0	17,83	0,01	43,2	1002,51	-0,41	0,01	17,49	3,74	3,7	0,00	0,0
2012-11-20 06:00	103	33	100	0,0	17,93	-0,29	43,2	1002,51	-0,70	-0,29	17,59	3,44	2,8	0,00	0,0
2012-11-20 06:30	91	33	100	1,2	18,03	-0,79	43,2	1002,51	-1,20	-0,79	17,69	2,94	2,6	0,00	0,0
2012-11-20 07:00	125	33	100	1,8	18,03	-0,89	43,2	1002,51	-1,30	-0,89	17,69	2,84	2,8	0,00	0,0
2012-11-20 07:30	111	33	100	0,0	18,03	-1,19	43,2	1002,51	-1,60	-1,19	17,69	2,54	2,4	0,00	0,0
2012-11-20 08:00	97	33	100	1,6	18,03	-0,79	43,2	1002,51	-1,20	-0,79	17,69	2,94	2,8	0,00	0,0
2012-11-20 08:30	128	33	100	0,0	18,03	-0,89	43,2	1002,51	-1,30	-0,89	17,69	2,84	2,4	0,00	0,0
2012-11-20 09:00	101	33	100	0,0	18,03	-1,09	43,2	1002,51	-1,50	-1,09	17,69	2,64	2,6	0,00	0,0
2012-11-20 09:30	118	33	100	0,0	17,93	-0,59	43,2	1002,51	-1,00	-0,59	17,59	3,14	1,6	0,00	0,0
2012-11-20 10:00	91	33	100	1,2	18,03	-0,19	43,2	1002,51	-0,60	-0,19	17,69	3,54	2,8	0,00	0,0
2012-11-20 10:30	121	33	100	1,2	18,03	0,41	43,2	1003,51	-0,01	0,41	17,69	4,14	2,0	0,00	0,0
2012-11-20 11:00	118	33	100	1,4	17,93	0,61	43,2	1003,51	0,19	0,61	17,59	4,34	2,0	0,00	0,0
2012-11-20 11:30	112	33	100	0,0	17,93	1,02	43,2	1003,51	0,59	1,02	17,59	4,75	2,4	0,00	0,0
2012-11-20 12:00	100	33	100	0,0	17,83	1,12	43,2	1003,51	0,69	1,12	17,49	4,85	2,2	0,00	0,0
2012-11-20 12:30	119	33	100	0,0	17,83	1,52	43,2	1003,51	1,09	1,52	17,49	5,25	1,8	0,00	0,0
2012-11-20 13:00	122	33	100	1,2	17,73	1,62	43,2	1004,51	1,19	1,62	17,39	5,35	1,4	0,00	0,0
2012-11-20 13:30	119	33	100	0,0	17,63	1,52	43,2	1004,51	1,09	1,52	17,29	5,25	2,4	0,00	0,0
2012-11-20 14:00	87	33	100	0,0	17,63	1,52	43,2	1004,51	1,09	1,52	17,29	5,25	1,2	0,00	0,0
2012-11-20 14:30	103	33	100	0,0	17,53	1,52	43,2	1004,51	1,09	1,52	17,19	5,25	1,2	0,00	0,0
2012-11-20 15:00	88	33	100	0,0	17,53	1,02	43,2	1004,51	0,59	1,02	17,19	4,75	0,0	0,00	0,0
2012-11-20 15:30	109	33	100	0,0	17,43	1,02	43,2	1004,51	0,59	1,02	17,09	4,75	1,2	0,00	0,0
2012-11-20 16:00	115	33	100	0,0	17,43	0,72	43,2	1005,51	0,29	0,72	17,09	4,44	2,6	0,00	0,0
2012-11-20 16:30	126	33	100	0,0	17,53	0,82	43,2	1005,51	0,39	0,82	17,19	4,54	1,2	0,00	0,0
2012-11-20 17:00	74	33	100	0,0	17,53	0,21	43,2	1006,51	-0,21	0,21	17,19	3,94	0,0	0,00	0,0
2012-11-20 17:30	95	33	100	0,0	17,53	0,11	43,2	1005,51	-0,31	0,11	17,19	3,84	0,0	0,00	0,0
2012-11-20 18:00	104	33	100	0,0	17,63	0,01	43,2	1006,51	-0,41	0,01	17,29	3,74	0,0	0,00	0,0
2012-11-20 18:30	98	33	100	0,0	17,73	0,31	43,2	1006,51	-0,11	0,31	17,39	4,04	1,2	0,00	0,0
2012-11-20 19:00	85	33	100	0,0	17,73	-0,09	43,2	1006,51	-0,51	-0,09	17,39	3,64	1,6	0,00	0,0
2012-11-20 19:30	96	33	100	0,0	17,73	-0,09	43,2	1006,51	-0,51	-0,09	17,39	3,64	0,0	0,00	0,0
2012-11-20 20:00	109	33	100	0,0	17,73	-0,39	43,2	1006,51	-0,80	-0,39	17,39	3,34	1,6	0,00	0,0
2012-11-20 20:30	87	33	100	0,0	17,73	-0,09	43,2	1007,51	-0,51	-0,09	17,39	3,64	0,0	0,00	0,0
2012-11-20 21:00	103	33	100	0,0	17,73	-0,19	43,2	1006,51	-0,60	-0,19	17,39	3,54	0,0	0,00	0,0
2012-11-20 21:30	102	33	100	0,0	17,63	-0,19	43,2	1006,51	-0,60	-0,19	17,29	3,54	1,4	0,00	0,0
2012-11-20 22:00	106	33	100	0,0	17,63	-0,19	43,2	1006,51	-0,60	-0,19	17,29	3,54	1,2	0,00	0,0
2012-11-20 22:30	89	33	100	0,0	17,53	0,11	43,2	1007,51	-0,31	0,11	17,19	3,84	1,4	0,00	0,0
2012-11-20 23:00	113	33	100	0,0	17,43	-0,09	43,2	1007,51	-0,51	-0,09	17,09	3,64	1,8	0,00	0,0
2012-11-20 23:30	96	33	100	0,0	17,43	-0,39	43,2	1006,51	-0,80	-0,39	17,09	3,34	1,4	0,00	0,0
2012-11-21 00:00	95	33	100	0,0	17,43	-0,29	43,2	1006,51	-0,70	-0,29	17,09	3,44	1,2	0,00	0,0
2012-11-21 00:30	117	33	100	0,0	17,33	-0,89	43,2	1007,51	-1,30	-0,89	16,99	2,84	1,2	0,00	0,0
2012-11-21 01:00	100	33	100	0,0	17,33	-0,69	43,2	1006,51	-1,10	-0,69	16,99	3,04	1,2	0,00	0,0
2012-11-21 01:30	98	33	100	0,0	17,23	-0,39	43,2	1007,51	-0,80	-0,39	16,89	3,34	1,2	0,00	0,0
2012-11-21 02:00	100	33	100	0,0	17,23	-0,39	43,2	1007,51	-0,80	-0,39	16,89	3,34	1,2	0,00	0,0
2012-11-21 02:30	107	33	100	0,0	17,23	0,51	43,2	1006,51	0,09	0,51	16,89	4,24	1,8	0,00	0,0

Datum	Vindrikt °	Fukt inne Rh%	Fukt ute Rh%	Vindhast m/s	Temp in °C	Temp ute °C	Nb. Mån mm	Tryck Mbar	Daggp °C	Kyleffekt °C	Vix inne °C	Vix ute °C	Vindby m/s	Korr lufttryck	Nederb./dygn mm
2012-11-21 03:00	92	33	100	0,0	17,23	1,02	43,2	1006,51	0,59	1,02	16,89	4,75	2,2	0,00	0,0
2012-11-21 03:30	120	33	100	1,4	17,33	0,72	43,2	1006,51	0,29	0,72	16,99	4,44	2,8	0,00	0,0
2012-11-21 04:00	148	33	100	3,1	17,33	2,22	43,2	1006,51	1,79	-0,61	16,99	5,95	4,9	0,00	0,0
2012-11-21 04:30	164	33	100	2,6	17,33	2,82	43,2	1006,51	2,39	1,16	16,99	6,55	4,7	0,00	0,0
2012-11-21 05:00	145	33	100	3,3	17,53	3,42	43,2	1006,51	2,99	-0,40	17,19	7,15	6,2	0,00	0,0
2012-11-21 05:30	129	33	100	2,8	17,73	3,52	43,2	1005,51	3,09	0,81	17,39	7,25	5,2	0,00	0,0
2012-11-21 06:00	160	33	100	3,9	17,93	3,72	43,2	1005,51	3,29	-1,15	17,59	7,45	5,8	0,00	0,0
2012-11-21 06:30	169	33	100	5,4	17,93	4,22	43,2	1005,51	3,78	-3,81	17,59	7,95	6,4	0,00	0,0
2012-11-21 07:00	174	33	100	2,2	17,93	4,42	43,2	1005,51	3,98	4,42	17,59	8,15	6,8	0,00	0,0
2012-11-21 07:30	155	33	100	3,0	17,93	4,32	43,2	1005,51	3,88	1,68	17,59	8,05	5,6	0,00	0,0
2012-11-21 08:00	149	33	100	3,5	17,93	4,42	43,2	1006,51	3,98	0,73	17,59	8,15	5,2	0,00	0,0
2012-11-21 08:30	139	33	100	2,6	17,93	4,22	43,2	1006,51	3,78	2,64	17,59	7,95	5,0	0,00	0,0
2012-11-21 09:00	138	33	100	2,2	17,93	4,22	43,2	1007,51	3,78	4,22	17,59	7,95	4,7	0,00	0,0
2012-11-21 09:30	170	33	100	3,5	17,93	4,32	43,2	1007,51	3,88	0,62	17,59	8,05	4,5	0,00	0,0
2012-11-21 10:00	184	33	100	0,0	17,93	4,22	43,2	1007,51	3,78	4,22	17,59	7,95	4,3	0,00	0,0
2012-11-21 10:30	168	33	100	0,0	17,93	4,32	43,2	1007,51	3,88	4,32	17,59	8,05	2,2	0,00	0,0
2012-11-21 11:00	146	33	100	1,2	17,93	4,02	43,2	1008,51	3,59	4,02	17,59	7,75	1,6	0,00	0,0
2012-11-21 11:30	135	33	100	0,0	17,93	4,32	43,2	1008,51	3,88	4,32	17,59	8,05	2,6	0,00	0,0
2012-11-21 12:00	135	33	100	0,0	17,93	4,32	43,2	1008,51	3,88	4,32	17,59	8,05	1,2	0,00	0,0
2012-11-21 12:30	109	33	100	0,0	17,93	4,32	43,2	1008,51	3,88	4,32	17,59	8,05	0,0	0,00	0,0
2012-11-21 13:00	153	33	100	3,3	17,93	4,72	43,2	1008,51	4,28	1,07	17,59	8,45	3,3	0,00	0,0
2012-11-21 13:30	149	33	100	1,6	17,93	5,02	43,2	1008,51	4,58	5,02	17,59	8,75	4,5	0,00	0,0
2012-11-21 14:00	155	33	100	2,8	17,93	5,02	43,2	1008,51	4,58	2,45	17,59	8,75	5,6	0,00	0,0
2012-11-21 14:30	246	33	100	0,0	17,93	4,82	43,2	1008,51	4,38	4,82	17,59	8,55	4,7	0,00	0,0
2012-11-21 15:00	191	33	100	0,0	17,93	4,52	43,2	1009,51	4,08	4,52	17,59	8,25	2,2	0,00	0,0
2012-11-21 15:30	172	33	100	0,0	17,93	4,52	44,4	1009,51	4,08	4,52	17,59	8,25	2,2	1,20	1,2
2012-11-21 16:00	164	33	100	0,0	17,93	4,52	44,4	1009,51	4,08	4,52	17,59	8,25	3,1	1,20	1,2
2012-11-21 16:30	181	33	100	0,0	17,93	4,62	44,4	1009,51	4,18	4,62	17,59	8,35	2,8	0,00	1,2
2012-11-21 17:00	165	33	100	0,0	17,93	4,72	44,4	1009,51	4,28	4,72	17,59	8,45	3,3	0,00	1,2
2012-11-21 17:30	155	33	100	0,0	17,93	4,72	44,4	1010,51	4,28	4,72	17,59	8,45	2,2	0,00	1,2
2012-11-21 18:00	152	33	100	0,0	17,93	4,82	44,4	1010,51	4,38	4,82	17,59	8,55	3,3	0,00	1,2
2012-11-21 18:30	151	33	100	1,4	17,83	4,92	44,4	1010,51	4,48	4,92	17,49	8,65	3,1	0,00	1,2
2012-11-21 19:00	162	33	100	0,0	17,83	4,82	44,4	1010,51	4,38	4,82	17,49	8,55	2,6	0,00	1,2
2012-11-21 19:30	175	33	100	0,0	17,83	4,72	44,4	1010,51	4,28	4,72	17,49	8,45	2,6	0,00	1,2
2012-11-21 20:00	122	33	100	1,2	17,83	4,62	44,4	1010,51	4,18	4,62	17,49	8,35	2,4	0,00	1,2
2012-11-21 20:30	125	33	100	0,0	17,83	4,32	44,4	1011,51	3,88	4,32	17,49	8,05	1,8	0,00	1,2
2012-11-21 21:00	117	33	100	0,0	17,73	4,02	44,4	1011,51	3,59	4,02	17,39	7,75	1,2	0,00	1,2
2012-11-21 21:30	113	33	100	0,0	17,73	4,02	44,4	1011,51	3,59	4,02	17,39	7,75	1,4	0,00	1,2
2012-11-21 22:00	113	33	100	0,0	17,73	3,82	44,4	1011,51	3,39	3,82	17,39	7,55	0,0	0,00	1,2
2012-11-21 22:30	104	33	100	0,0	17,73	3,92	44,4	1011,51	3,49	3,92	17,39	7,65	0,0	0,00	1,2
2012-11-21 23:00	107	33	100	0,0	17,73	4,02	44,4	1011,51	3,59	4,02	17,39	7,75	0,0	0,00	1,2
2012-11-21 23:30	97	33	100	0,0	17,73	3,92	44,4	1011,51	3,49	3,92	17,39	7,65	0,0	0,00	1,2
2012-11-22 00:00	101	33	100	0,0	17,63	4,12	44,4	1011,51	3,68	4,12	17,29	7,85	1,2	0,00	0,0
2012-11-22 00:30	106	33	100	0,0	17,63	4,42	44,4	1011,51	3,98	4,42	17,29	8,15	1,6	0,00	0,0
2012-11-22 01:00	88	33	100	0,0	17,53	4,42	44,4	1011,51	3,98	4,42	17,19	8,15	1,4	0,00	0,0
2012-11-22 01:30	97	33	100	0,0	17,53	4,52	44,4	1010,51	4,08	4,52	17,19	8,25	1,6	0,00	0,0

Datum	Vindrikt °	Fukt inne Rh%	Fukt ute Rh%	Vindhast m/s	Temp in °C	Temp ute °C	Nb. Mån mm	Tryck Mbar	Dagpp °C	Kyleffekt °C	Vix inne °C	Vix ute °C	Vindby m/s	Korr lufttryck	Nederb./dygn mm
2012-11-22 02:00	103	34	100	0,0	17,53	4,42	44,4	1010,51	3,98	4,42	17,23	8,15	1,8	0,00	0,0
2012-11-22 02:30	114	34	100	0,0	17,53	4,32	44,4	1010,51	3,88	4,32	17,23	8,05	1,6	0,00	0,0
2012-11-22 03:00	119	34	100	1,2	17,53	4,32	44,4	1010,51	3,88	4,32	17,23	8,05	2,4	0,00	0,0
2012-11-22 03:30	126	34	100	3,0	17,43	4,62	44,4	1010,51	4,18	2,01	17,13	8,35	4,7	0,00	0,0
2012-11-22 04:00	153	34	100	2,4	17,43	4,62	44,4	1009,51	4,18	3,06	17,13	8,35	5,4	0,00	0,0
2012-11-22 04:30	140	34	100	3,9	17,53	4,42	44,4	1009,51	3,98	-0,33	17,23	8,15	4,3	0,00	0,0
2012-11-22 05:00	151	33	100	3,0	17,73	4,32	44,4	1009,51	3,88	1,68	17,39	8,05	4,5	0,00	0,0
2012-11-22 05:30	143	33	100	3,0	17,93	4,12	44,4	1009,51	3,68	1,46	17,59	7,85	5,0	0,00	0,0
2012-11-22 06:00	126	33	100	1,8	18,03	4,02	44,4	1009,51	3,59	4,02	17,69	7,75	5,2	0,00	0,0
2012-11-22 06:30	143	33	100	3,5	18,03	3,82	44,4	1009,51	3,39	0,05	17,69	7,55	5,0	0,00	0,0
2012-11-22 07:00	134	33	100	1,8	18,03	3,52	44,4	1008,51	3,09	3,52	17,69	7,25	5,4	0,00	0,0
2012-11-22 07:30	150	33	100	0,0	18,03	3,12	44,4	1008,51	2,69	3,12	17,69	6,85	4,7	0,00	0,0
2012-11-22 08:00	120	33	100	2,8	18,03	2,62	44,4	1008,51	2,19	-0,18	17,69	6,35	5,4	0,00	0,0
2012-11-22 08:30	158	33	100	0,0	18,03	2,42	44,4	1008,51	1,99	2,42	17,69	6,15	5,2	0,00	0,0
2012-11-22 09:00	148	33	100	2,0	18,03	2,42	44,4	1008,51	1,99	2,42	17,69	6,15	5,8	0,00	0,0
2012-11-22 09:30	144	33	100	1,8	18,03	2,62	44,4	1008,51	2,19	2,62	17,69	6,35	6,0	0,00	0,0
2012-11-22 10:00	129	33	100	2,6	18,03	2,92	44,4	1008,51	2,49	1,27	17,69	6,65	7,5	0,00	0,0
2012-11-22 10:30	119	33	98	2,2	18,03	3,12	44,4	1008,51	2,39	3,12	17,69	6,67	6,0	0,00	0,0
2012-11-22 11:00	161	33	97	2,2	18,03	3,42	44,4	1008,51	2,54	3,42	17,69	6,89	5,8	0,00	0,0
2012-11-22 11:30	143	33	93	2,6	18,03	3,82	44,4	1007,51	2,33	2,22	17,69	6,95	5,8	0,00	0,0
2012-11-22 12:00	130	33	90	3,1	18,03	3,92	44,4	1007,51	1,95	1,24	17,69	6,81	6,4	0,00	0,0
2012-11-22 12:30	179	33	91	3,5	18,03	4,02	44,4	1007,51	2,21	0,28	17,69	6,99	5,6	0,00	0,0
2012-11-22 13:00	160	33	92	5,0	18,03	3,82	44,4	1007,51	2,17	-3,73	17,69	6,87	6,9	0,00	0,0
2012-11-22 13:30	161	33	94	4,1	17,93	3,42	44,4	1007,51	2,09	-2,60	17,59	6,64	6,6	0,00	0,0
2012-11-22 14:00	140	33	97	2,4	17,93	2,72	44,4	1007,51	1,85	1,06	17,59	6,19	5,6	0,00	0,0
2012-11-22 14:30	114	33	99	4,1	17,93	2,62	44,4	1007,51	2,04	-3,56	17,59	6,26	6,2	0,00	0,0
2012-11-22 15:00	128	33	100	3,3	17,83	2,42	44,4	1006,51	1,99	-1,53	17,49	6,15	5,8	0,00	0,0
2012-11-22 15:30	140	33	100	1,8	17,93	2,12	44,4	1006,51	1,69	2,12	17,59	5,85	4,7	0,00	0,0
2012-11-22 16:00	126	33	100	3,1	17,93	2,12	44,4	1006,51	1,69	-0,72	17,59	5,85	5,6	0,00	0,0
2012-11-22 16:30	149	33	100	4,7	17,93	2,22	44,4	1006,51	1,79	-5,13	17,59	5,95	7,7	0,00	0,0
2012-11-22 17:00	148	33	100	4,3	17,93	2,42	44,4	1006,51	1,99	-3,81	17,59	6,15	8,1	0,00	0,0
2012-11-22 17:30	127	33	100	5,0	17,93	2,62	44,4	1006,51	2,19	-5,24	17,59	6,35	8,1	0,00	0,0
2012-11-22 18:00	147	33	100	6,4	17,93	2,62	44,4	1006,51	2,19	-7,07	17,59	6,35	8,1	0,00	0,0
2012-11-22 18:30	137	33	100	3,0	17,93	2,62	44,4	1005,51	2,19	-0,18	17,59	6,35	6,8	0,00	0,0
2012-11-22 19:00	147	33	100	4,1	17,93	2,62	44,4	1006,51	2,19	-3,56	17,59	6,35	7,5	0,00	0,0
2012-11-22 19:30	176	33	100	2,0	17,93	2,62	44,4	1005,51	2,19	2,62	17,59	6,35	6,9	0,00	0,0
2012-11-22 20:00	140	33	100	5,0	17,93	2,62	44,4	1005,51	2,19	-5,24	17,59	6,35	5,2	0,00	0,0
2012-11-22 20:30	160	33	100	3,5	17,93	2,42	44,4	1005,51	1,99	-1,53	17,59	6,15	6,8	0,00	0,0
2012-11-22 21:00	129	33	100	5,2	17,93	2,52	44,4	1005,51	2,09	-5,37	17,59	6,25	6,4	0,00	0,0
2012-11-22 21:30	144	33	100	5,6	17,83	2,72	44,4	1005,51	2,29	-5,72	17,49	6,45	7,9	0,00	0,0
2012-11-22 22:00	151	33	100	3,0	17,73	2,62	44,4	1005,51	2,19	-0,18	17,39	6,35	5,8	0,00	0,0
2012-11-22 22:30	108	33	100	1,2	17,73	2,02	44,4	1005,51	1,59	2,02	17,39	5,75	4,7	0,00	0,0
2012-11-22 23:00	128	33	100	1,2	17,73	1,62	44,4	1005,51	1,19	1,62	17,39	5,35	3,7	0,00	0,0
2012-11-22 23:30	136	33	100	1,2	17,63	1,22	44,4	1005,51	0,79	1,22	17,29	4,95	3,0	0,00	0,0
2012-11-23 00:00	104	33	100	2,6	17,53	1,12	44,4	1005,51	0,69	-0,63	17,19	4,85	4,3	0,00	0,0
2012-11-23 00:30	120	33	100	0,0	17,53	1,12	44,4	1005,51	0,69	1,12	17,19	4,85	5,4	0,00	0,0

Datum	Vindrikt °	Fukt inne Rh%	Fukt ute Rh%	Vindhast m/s	Temp in °C	Temp ute °C	Nb. Mån mm	Tryck Mbar	Dagpp °C	Kyleffekt °C	Vix inne °C	Vix ute °C	Vindby m/s	Korr lufttryck	Nederb./dygn mm
2012-11-23 01:00	156	34	100	1,4	17,53	0,92	44,4	1005,51	0,49	0,92	17,23	4,64	3,1	0,00	0,0
2012-11-23 01:30	114	34	100	0,0	17,53	0,72	44,4	1005,51	0,29	0,72	17,23	4,44	3,3	0,00	0,0
2012-11-23 02:00	110	34	100	0,0	17,43	0,61	44,4	1006,51	0,19	0,61	17,13	4,34	1,6	0,00	0,0
2012-11-23 02:30	114	34	100	0,0	17,43	0,41	44,4	1006,51	-0,01	0,41	17,13	4,14	1,2	0,00	0,0
2012-11-23 03:00	131	34	100	0,0	17,43	0,31	44,4	1005,51	-0,11	0,31	17,13	4,04	1,2	0,00	0,0
2012-11-23 03:30	148	34	100	0,0	17,43	0,11	44,4	1006,51	-0,31	0,11	17,13	3,84	2,4	0,00	0,0
2012-11-23 04:00	82	34	100	0,0	17,43	-0,39	44,4	1006,51	-0,80	-0,39	17,13	3,34	2,4	0,00	0,0
2012-11-23 04:30	113	34	100	0,0	17,53	-0,29	44,4	1005,51	-0,70	-0,29	17,23	3,44	1,2	0,00	0,0
2012-11-23 05:00	92	33	100	0,0	17,73	-0,09	44,4	1005,51	-0,51	-0,09	17,39	3,64	1,8	0,00	0,0
2012-11-23 05:30	99	33	100	0,0	17,93	-0,09	44,4	1005,51	-0,51	-0,09	17,59	3,64	1,2	0,00	0,0
2012-11-23 06:00	111	33	100	0,0	18,03	-0,19	44,4	1005,51	-0,60	-0,19	17,69	3,54	1,2	0,00	0,0
2012-11-23 06:30	104	33	100	0,0	18,03	-0,19	44,4	1005,51	-0,60	-0,19	17,69	3,54	1,6	0,00	0,0
2012-11-23 07:00	112	33	100	0,0	18,13	-0,09	44,4	1005,51	-0,51	-0,09	17,79	3,64	1,4	0,00	0,0
2012-11-23 07:30	107	33	100	0,0	18,13	-0,39	44,4	1005,51	-0,80	-0,39	17,79	3,34	1,8	0,00	0,0
2012-11-23 08:00	132	33	100	0,0	18,13	-0,19	44,4	1006,51	-0,60	-0,19	17,79	3,54	2,2	0,00	0,0
2012-11-23 08:30	113	33	100	0,0	18,13	0,41	44,4	1006,51	-0,01	0,41	17,79	4,14	2,2	0,00	0,0
2012-11-23 09:00	153	33	100	1,8	18,13	0,61	44,4	1006,51	0,19	0,61	17,79	4,34	3,7	0,00	0,0
2012-11-23 09:30	166	33	100	3,1	18,13	1,32	44,4	1006,51	0,89	-1,60	17,79	5,05	3,9	0,00	0,0
2012-11-23 10:00	156	33	100	3,1	18,13	1,92	44,4	1006,51	1,49	-0,94	17,79	5,65	6,0	0,00	0,0
2012-11-23 10:30	164	33	100	5,2	18,03	2,22	44,4	1006,51	1,79	-5,75	17,69	5,95	6,2	0,00	0,0
2012-11-23 11:00	150	33	99	3,0	18,03	2,52	44,4	1006,51	1,94	-0,29	17,69	6,16	5,2	0,00	0,0
2012-11-23 11:30	97	33	98	2,6	18,03	2,72	44,4	1006,51	2,00	1,06	17,69	6,27	5,0	0,00	0,0
2012-11-23 12:00	159	33	97	1,6	18,03	2,52	44,4	1006,51	1,65	2,52	17,69	5,99	4,5	0,00	0,0
2012-11-23 12:30	140	33	97	3,3	18,03	2,62	44,4	1006,51	1,75	-1,31	17,69	6,09	5,6	0,00	0,0
2012-11-23 13:00	111	33	96	0,0	18,03	2,12	44,4	1006,51	1,10	2,12	17,69	5,50	3,7	0,00	0,0
2012-11-23 13:30	153	33	99	0,0	18,03	1,72	44,4	1006,51	1,15	1,72	17,69	5,36	3,9	0,00	0,0
2012-11-23 14:00	100	33	100	0,0	18,13	2,02	44,4	1006,51	1,59	2,02	17,79	5,75	2,4	0,00	0,0
2012-11-23 14:30	120	33	100	1,6	18,13	2,12	44,4	1006,51	1,69	2,12	17,79	5,85	2,6	0,00	0,0
2012-11-23 15:00	129	33	99	0,0	18,13	2,42	44,4	1006,51	1,84	2,42	17,79	6,06	2,8	0,00	0,0
2012-11-23 15:30	149	33	96	3,9	18,13	2,32	44,4	1006,51	1,30	-2,79	17,79	5,70	4,9	0,00	0,0
2012-11-23 16:00	128	33	91	1,6	18,13	2,82	44,4	1007,51	1,03	2,82	17,79	5,79	5,8	0,00	0,0
2012-11-23 16:30	146	33	92	4,3	18,13	2,62	44,4	1006,51	0,99	-3,56	17,79	5,67	6,4	0,00	0,0
2012-11-23 17:00	163	33	94	4,5	18,13	2,32	44,4	1007,51	1,00	-5,01	17,79	5,53	6,9	0,00	0,0
2012-11-23 17:30	152	33	97	4,5	18,03	2,12	44,4	1007,51	1,25	-5,25	17,69	5,59	6,9	0,00	0,0
2012-11-23 18:00	143	33	97	1,6	18,03	1,92	44,4	1007,51	1,05	1,92	17,69	5,39	5,8	0,00	0,0
2012-11-23 18:30	124	33	98	2,4	18,03	1,52	44,4	1008,51	0,80	-0,21	17,69	5,07	4,5	0,00	0,0
2012-11-23 19:00	139	33	99	3,5	18,03	1,12	44,4	1008,51	0,55	-3,00	17,69	4,76	4,5	0,00	0,0
2012-11-23 19:30	150	33	100	4,5	18,13	1,12	44,4	1007,51	0,69	-6,49	17,79	4,85	5,6	0,00	0,0
2012-11-23 20:00	130	33	100	4,9	18,03	1,12	44,4	1008,51	0,69	-6,49	17,69	4,85	6,4	0,00	0,0
2012-11-23 20:30	176	33	100	2,8	18,03	0,92	44,4	1008,51	0,49	-2,03	17,69	4,64	6,4	0,00	0,0
2012-11-23 21:00	141	33	100	4,3	18,03	0,72	44,4	1008,51	0,29	-5,85	17,69	4,44	5,6	0,00	0,0
2012-11-23 21:30	126	33	100	2,0	17,93	0,01	44,4	1008,51	-0,41	0,01	17,59	3,74	4,5	0,00	0,0
2012-11-23 22:00	168	33	100	2,8	17,93	0,11	44,4	1008,51	-0,31	-2,91	17,59	3,84	5,0	0,00	0,0
2012-11-23 22:30	128	33	100	3,0	17,83	0,21	44,4	1008,51	-0,21	-2,80	17,49	3,94	5,8	0,00	0,0
2012-11-23 23:00	141	33	100	4,5	17,73	0,31	44,4	1009,51	-0,11	-7,48	17,39	4,04	6,4	0,00	0,0
2012-11-23 23:30	125	33	100	1,8	17,73	0,11	44,4	1008,51	-0,31	0,11	17,39	3,84	5,4	0,00	0,0

Datum	Vindrikt °	Fukt inne Rh%	Fukt ute Rh%	Vindhast m/s	Temp in °C	Temp ute °C	Nb. Mån mm	Tryck Mbar	Dagpp °C	Kyleffekt °C	Vix inne °C	Vix ute °C	Vindby m/s	Korr lufttryck	Nederb./dygn mm
2012-11-24 00:00	124	33	100	1,2	17,73	-0,39	44,4	1009,51	-0,80	-0,39	17,39	3,34	4,5	0,00	0,0
2012-11-24 00:30	125	33	100	2,4	17,73	-0,49	44,4	1009,51	-0,90	-2,32	17,39	3,24	4,3	0,00	0,0
2012-11-24 01:00	134	33	100	2,4	17,73	-0,49	44,4	1009,51	-0,90	-2,32	17,39	3,24	4,5	0,00	0,0
2012-11-24 01:30	130	33	100	1,8	17,63	-0,39	44,4	1009,51	-0,80	-0,39	17,29	3,34	3,9	0,00	0,0
2012-11-24 02:00	122	33	100	3,3	17,53	0,11	44,4	1009,51	-0,31	-4,13	17,19	3,84	4,7	0,00	0,0
2012-11-24 02:30	125	34	100	2,0	17,53	0,72	44,4	1009,51	0,29	0,72	17,23	4,44	5,2	0,00	0,0
2012-11-24 03:00	131	34	100	1,4	17,53	0,72	44,4	1009,51	0,29	0,72	17,23	4,44	4,9	0,00	0,0
2012-11-24 03:30	125	34	100	2,4	17,53	0,82	44,4	1009,51	0,39	-0,95	17,23	4,54	5,2	0,00	0,0
2012-11-24 04:00	111	34	100	2,2	17,53	0,92	44,4	1009,51	0,49	0,92	17,23	4,64	4,9	0,00	0,0
2012-11-24 04:30	118	34	100	1,4	17,53	1,02	44,4	1008,51	0,59	1,02	17,23	4,75	4,7	0,00	0,0
2012-11-24 05:00	117	33	100	2,8	17,73	1,22	44,4	1009,51	0,79	-1,71	17,39	4,95	5,0	0,00	0,0
2012-11-24 05:30	114	33	100	3,1	17,93	1,22	44,4	1009,51	0,79	-1,71	17,59	4,95	4,7	0,00	0,0
2012-11-24 06:00	107	33	100	0,0	18,03	1,22	44,4	1008,51	0,79	1,22	17,69	4,95	3,9	0,00	0,0
2012-11-24 06:30	114	33	100	2,4	18,13	1,22	44,4	1009,51	0,79	-0,53	17,79	4,95	3,9	0,00	0,0
2012-11-24 07:00	113	33	100	1,8	18,13	1,32	44,4	1009,51	0,89	1,32	17,79	5,05	4,5	0,00	0,0
2012-11-24 07:30	121	33	100	0,0	18,23	1,22	44,4	1009,51	0,79	1,22	17,89	4,95	3,9	0,00	0,0
2012-11-24 08:00	116	33	100	2,6	18,23	1,12	44,4	1009,51	0,69	-0,63	17,89	4,85	3,5	0,00	0,0
2012-11-24 08:30	134	33	100	1,8	18,23	1,22	44,4	1009,51	0,79	1,22	17,89	4,95	3,5	0,00	0,0
2012-11-24 09:00	118	33	100	1,4	18,23	1,32	44,4	1009,51	0,89	1,32	17,89	5,05	3,5	0,00	0,0
2012-11-24 09:30	123	33	100	1,2	18,23	1,32	44,4	1010,51	0,89	1,32	17,89	5,05	3,0	0,00	0,0
2012-11-24 10:00	140	33	100	2,2	18,23	1,42	44,4	1010,51	0,99	1,42	17,89	5,15	3,7	0,00	0,0
2012-11-24 10:30	132	33	100	0,0	18,23	1,42	44,4	1010,51	0,99	1,42	17,89	5,15	3,3	0,00	0,0
2012-11-24 11:00	111	33	100	1,6	18,23	1,52	44,4	1010,51	1,09	1,52	17,89	5,25	2,8	0,00	0,0
2012-11-24 11:30	167	33	100	0,0	18,23	1,52	46,2	1010,51	1,09	1,52	17,89	5,25	3,1	1,80	1,8
2012-11-24 12:00	119	33	100	0,0	18,23	1,62	46,2	1010,51	1,19	1,62	17,89	5,35	1,8	1,80	1,8
2012-11-24 12:30	131	33	100	0,0	18,23	1,62	46,2	1011,51	1,19	1,62	17,89	5,35	1,8	0,00	1,8
2012-11-24 13:00	129	33	100	0,0	18,23	1,62	46,2	1011,51	1,19	1,62	17,89	5,35	1,4	0,00	1,8
2012-11-24 13:30	146	33	100	0,0	18,23	1,62	46,2	1011,51	1,19	1,62	17,89	5,35	1,2	0,00	1,8
2012-11-24 14:00	126	33	100	0,0	18,13	1,62	46,2	1011,51	1,19	1,62	17,79	5,35	0,0	0,00	1,8
2012-11-24 14:30	28	33	100	0,0	18,03	1,42	46,2	1011,51	0,99	1,42	17,69	5,15	0,0	0,00	1,8
2012-11-24 15:00	27	33	100	0,0	18,03	1,12	46,8	1011,51	0,69	1,12	17,69	4,85	0,0	0,60	2,4
2012-11-24 15:30	27	33	100	0,0	18,03	0,82	46,8	1011,51	0,39	0,82	17,69	4,54	0,0	0,60	2,4
2012-11-24 16:00	27	33	100	0,0	18,03	0,61	46,8	1011,51	0,19	0,61	17,69	4,34	0,0	0,00	2,4
2012-11-24 16:30	28	33	100	0,0	18,03	0,51	46,8	1012,51	0,09	0,51	17,69	4,24	0,0	0,00	2,4
2012-11-24 17:00	14	33	100	0,0	18,13	0,41	46,8	1012,51	-0,01	0,41	17,79	4,14	0,0	0,00	2,4
2012-11-24 17:30	13	33	100	0,0	18,03	0,41	46,8	1012,51	-0,01	0,41	17,69	4,14	0,0	0,00	2,4
2012-11-24 18:00	15	33	100	0,0	18,03	0,51	46,8	1012,51	0,09	0,51	17,69	4,24	1,2	0,00	2,4
2012-11-24 18:30	14	33	100	0,0	18,03	0,41	46,8	1012,51	-0,01	0,41	17,69	4,14	0,0	0,00	2,4
2012-11-24 19:00	16	33	100	0,0	18,03	0,31	46,8	1013,51	-0,11	0,31	17,69	4,04	0,0	0,00	2,4
2012-11-24 19:30	356	33	100	0,0	17,93	0,21	46,8	1013,51	-0,21	0,21	17,59	3,94	0,0	0,00	2,4
2012-11-24 20:00	13	33	100	0,0	17,83	-0,09	46,8	1013,51	-0,51	-0,09	17,49	3,64	0,0	0,00	2,4
2012-11-24 20:30	13	33	100	0,0	17,83	-0,49	46,8	1013,51	-0,90	-0,49	17,49	3,24	0,0	0,00	2,4
2012-11-24 21:00	12	33	100	0,0	17,73	-0,89	46,8	1013,51	-1,30	-0,89	17,39	2,84	0,0	0,00	2,4
2012-11-24 21:30	12	33	100	0,0	17,63	-1,19	46,8	1014,51	-1,60	-1,19	17,29	2,54	0,0	0,00	2,4
2012-11-24 22:00	12	33	100	0,0	17,53	-1,49	46,8	1014,51	-1,90	-1,49	17,19	2,24	0,0	0,00	2,4
2012-11-24 22:30	13	34	100	0,0	17,53	-1,69	46,8	1014,51	-2,10	-1,69	17,23	2,04	0,0	0,00	2,4

Datum	Vindrikt °	Fukt inne Rh%	Fukt ute Rh%	Vindhast m/s	Temp in °C	Temp ute °C	Nb. Mån mm	Tryck Mbar	Daggp °C	Kyleffekt °C	Vix inne °C	Vix ute °C	Vindby m/s	Korr lufttryck	Nederb./dygn mm
2012-11-24 23:00	12	34	100	0,0	17,43	-2,19	46,8	1014,51	-2,60	-2,19	17,13	1,54	0,0	0,00	2,4
2012-11-24 23:30	12	34	100	0,0	17,43	-2,69	46,8	1014,51	-3,10	-2,69	17,13	1,04	0,0	0,00	2,4
2012-11-25 00:00	12	34	100	0,0	17,33	-2,89	46,8	1014,51	-3,30	-2,89	17,03	0,84	0,0	0,00	0,0
2012-11-25 00:30	12	34	100	0,0	17,33	-3,19	46,8	1014,51	-3,60	-3,19	17,03	0,54	0,0	0,00	0,0
2012-11-25 01:00	12	34	100	0,0	17,33	-3,59	46,8	1014,51	-4,00	-3,59	17,03	0,14	0,0	0,00	0,0
2012-11-25 01:30	12	34	100	0,0	17,33	-3,79	46,8	1014,51	-4,20	-3,79	17,03	-0,06	0,0	0,00	0,0
2012-11-25 02:00	13	34	100	0,0	17,23	-3,79	46,8	1014,51	-4,20	-3,79	16,93	-0,06	0,0	0,00	0,0
2012-11-25 02:30	12	34	100	0,0	17,23	-4,09	46,8	1014,51	-4,50	-4,09	16,93	-0,36	0,0	0,00	0,0
2012-11-25 03:00	12	34	100	0,0	17,23	-4,29	46,8	1014,51	-4,69	-4,29	16,93	-0,56	0,0	0,00	0,0
2012-11-25 03:30	10	34	100	0,0	17,13	-4,29	46,8	1015,51	-4,69	-4,29	16,83	-0,56	0,0	0,00	0,0
2012-11-25 04:00	12	34	100	0,0	17,13	-4,39	46,8	1015,51	-4,79	-4,39	16,83	-0,66	0,0	0,00	0,0
2012-11-25 04:30	12	34	100	0,0	17,13	-4,79	46,8	1015,51	-5,19	-4,79	16,83	-1,06	0,0	0,00	0,0
2012-11-25 05:00	12	34	100	0,0	17,13	-4,99	46,8	1015,51	-5,39	-4,99	16,83	-1,26	0,0	0,00	0,0
2012-11-25 05:30	12	34	100	0,0	17,13	-5,29	46,8	1014,51	-5,69	-5,29	16,83	-1,56	0,0	0,00	0,0
2012-11-25 06:00	12	34	100	0,0	17,23	-5,69	46,8	1014,51	-6,09	-5,69	16,93	-1,96	0,0	0,00	0,0
2012-11-25 06:30	12	34	100	0,0	17,23	-5,69	46,8	1014,51	-6,09	-5,69	16,93	-1,96	0,0	0,00	0,0
2012-11-25 07:00	12	34	100	0,0	17,53	-5,89	46,8	1014,51	-6,29	-5,89	17,23	-2,16	0,0	0,00	0,0
2012-11-25 07:30	12	33	100	0,0	17,73	-5,49	46,8	1014,51	-5,89	-5,49	17,39	-1,76	0,0	0,00	0,0
2012-11-25 08:00	12	33	100	0,0	17,73	-5,89	46,8	1015,51	-6,29	-5,89	17,39	-2,16	0,0	0,00	0,0
2012-11-25 08:30	12	33	100	0,0	17,83	-5,89	46,8	1015,51	-6,29	-5,89	17,49	-2,16	0,0	0,00	0,0
2012-11-25 09:00	12	33	100	0,0	17,83	-6,19	46,8	1015,51	-6,59	-6,19	17,49	-2,46	0,0	0,00	0,0
2012-11-25 09:30	13	33	100	0,0	17,83	-5,79	46,8	1015,51	-6,19	-5,79	17,49	-2,06	0,0	0,00	0,0
2012-11-25 10:00	13	33	100	0,0	17,83	-5,59	46,8	1015,51	-5,99	-5,59	17,49	-1,86	0,0	0,00	0,0
2012-11-25 10:30	13	33	100	0,0	17,83	-5,29	46,8	1015,51	-5,69	-5,29	17,49	-1,56	0,0	0,00	0,0
2012-11-25 11:00	13	33	100	0,0	17,83	-5,09	46,8	1014,51	-5,49	-5,09	17,49	-1,36	0,0	0,00	0,0
2012-11-25 11:30	347	33	100	0,0	17,83	-4,99	46,8	1015,51	-5,39	-4,99	17,49	-1,26	0,0	0,00	0,0
2012-11-25 12:00	347	33	100	0,0	17,73	-4,59	46,8	1015,51	-4,99	-4,59	17,39	-0,86	0,0	0,00	0,0
2012-11-25 12:30	343	33	100	0,0	17,63	-4,19	46,8	1014,51	-4,59	-4,19	17,29	-0,46	1,2	0,00	0,0
2012-11-25 13:00	1	33	100	0,0	17,53	-3,89	46,8	1014,51	-4,30	-3,89	17,19	-0,16	0,0	0,00	0,0
2012-11-25 13:30	15	33	100	0,0	17,43	-4,09	46,8	1014,51	-4,50	-4,09	17,09	-0,36	0,0	0,00	0,0
2012-11-25 14:00	14	33	100	0,0	17,33	-4,49	46,8	1014,51	-4,89	-4,49	16,99	-0,76	0,0	0,00	0,0
2012-11-25 14:30	14	33	100	0,0	17,23	-4,99	46,8	1014,51	-5,39	-4,99	16,89	-1,26	0,0	0,00	0,0
2012-11-25 15:00	14	33	100	0,0	17,13	-5,39	46,8	1014,51	-5,79	-5,39	16,79	-1,66	0,0	0,00	0,0
2012-11-25 15:30	22	33	100	0,0	17,03	-5,49	46,8	1014,51	-5,89	-5,49	16,69	-1,76	0,0	0,00	0,0
2012-11-25 16:00	95	33	100	0,0	17,03	-5,09	46,8	1014,51	-5,49	-5,09	16,69	-1,36	0,0	0,00	0,0
2012-11-25 16:30	96	33	100	0,0	17,13	-5,59	46,8	1014,51	-5,99	-5,59	16,79	-1,86	0,0	0,00	0,0
2012-11-25 17:00	96	33	100	0,0	17,13	-5,89	46,8	1014,51	-6,29	-5,89	16,79	-2,16	0,0	0,00	0,0
2012-11-25 17:30	105	33	100	0,0	17,23	-4,89	46,8	1013,51	-5,29	-4,89	16,89	-1,16	0,0	0,00	0,0
2012-11-25 18:00	90	33	100	0,0	17,23	-4,39	46,8	1013,51	-4,79	-4,39	16,89	-0,66	0,0	0,00	0,0
2012-11-25 18:30	91	33	100	0,0	17,23	-4,29	46,8	1013,51	-4,69	-4,29	16,89	-0,56	0,0	0,00	0,0
2012-11-25 19:00	91	33	100	0,0	17,23	-4,29	46,8	1013,51	-4,69	-4,29	16,89	-0,56	0,0	0,00	0,0
2012-11-25 19:30	88	33	100	0,0	17,33	-4,49	46,8	1013,51	-4,89	-4,49	16,99	-0,76	0,0	0,00	0,0
2012-11-25 20:00	88	33	100	0,0	17,33	-4,09	46,8	1013,51	-4,50	-4,09	16,99	-0,36	0,0	0,00	0,0
2012-11-25 20:30	90	33	100	0,0	17,33	-4,19	46,8	1013,51	-4,59	-4,19	16,99	-0,46	0,0	0,00	0,0
2012-11-25 21:00	98	33	100	0,0	17,33	-4,09	46,8	1013,51	-4,50	-4,09	16,99	-0,36	0,0	0,00	0,0
2012-11-25 21:30	94	33	100	0,0	17,33	-3,89	46,8	1013,51	-4,30	-3,89	16,99	-0,16	0,0	0,00	0,0

Datum	Vindrikt °	Fukt inne Rh%	Fukt ute Rh%	Vindhast m/s	Temp in °C	Temp ute °C	Nb. Mån mm	Tryck Mbar	Daggp °C	Kyleffekt °C	Vix inne °C	Vix ute °C	Vindby m/s	Korr lufttryck	Nederb./dygn mm
2012-11-25 22:00	114	33	100	0,0	17,23	-3,59	46,8	1013,51	-4,00	-3,59	16,89	0,14	0,0	0,00	0,0
2012-11-25 22:30	85	33	100	0,0	17,23	-3,19	46,8	1013,51	-3,60	-3,19	16,89	0,54	0,0	0,00	0,0
2012-11-25 23:00	104	33	100	0,0	17,13	-2,99	46,8	1013,51	-3,40	-2,99	16,79	0,74	0,0	0,00	0,0
2012-11-25 23:30	114	33	100	0,0	17,13	-2,89	46,8	1013,51	-3,30	-2,89	16,79	0,84	0,0	0,00	0,0
2012-11-26 00:00	110	33	100	0,0	17,03	-2,89	46,8	1013,51	-3,30	-2,89	16,69	0,84	0,0	0,00	0,0
2012-11-26 00:30	103	33	100	0,0	17,03	-2,99	46,8	1013,51	-3,40	-2,99	16,69	0,74	0,0	0,00	0,0
2012-11-26 01:00	124	33	100	0,0	17,03	-2,99	46,8	1013,51	-3,40	-2,99	16,69	0,74	0,0	0,00	0,0
2012-11-26 01:30	83	33	100	0,0	17,03	-2,69	46,8	1012,51	-3,10	-2,69	16,69	1,04	0,0	0,00	0,0
2012-11-26 02:00	143	33	100	0,0	17,13	-2,49	46,8	1012,51	-2,90	-2,49	16,79	1,24	0,0	0,00	0,0
2012-11-26 02:30	106	33	100	0,0	17,23	-2,39	46,8	1012,51	-2,80	-2,39	16,89	1,34	0,0	0,00	0,0
2012-11-26 03:00	101	33	100	0,0	17,23	-2,29	46,8	1012,51	-2,70	-2,29	16,89	1,44	0,0	0,00	0,0
2012-11-26 03:30	173	33	100	0,0	17,23	-2,19	46,8	1012,51	-2,60	-2,19	16,89	1,54	0,0	0,00	0,0
2012-11-26 04:00	103	33	100	0,0	17,33	-2,19	46,8	1012,51	-2,60	-2,19	16,99	1,54	0,0	0,00	0,0
2012-11-26 04:30	99	33	100	0,0	17,33	-1,99	46,8	1012,51	-2,40	-1,99	16,99	1,74	0,0	0,00	0,0
2012-11-26 05:00	94	33	100	0,0	17,33	-1,89	46,8	1012,51	-2,30	-1,89	16,99	1,84	0,0	0,00	0,0
2012-11-26 05:30	100	33	100	0,0	17,33	-1,79	46,8	1012,51	-2,20	-1,79	16,99	1,94	0,0	0,00	0,0
2012-11-26 06:00	91	33	100	0,0	17,33	-1,69	46,8	1012,51	-2,10	-1,69	16,99	2,04	0,0	0,00	0,0
2012-11-26 06:30	95	33	100	0,0	17,33	-1,49	46,8	1012,51	-1,90	-1,49	16,99	2,24	0,0	0,00	0,0
2012-11-26 07:00	89	34	100	0,0	17,53	-1,39	46,8	1012,51	-1,80	-1,39	17,23	2,34	0,0	0,00	0,0
2012-11-26 07:30	96	33	100	0,0	17,73	-1,29	46,8	1013,51	-1,70	-1,29	17,39	2,44	0,0	0,00	0,0
2012-11-26 08:00	89	33	100	0,0	17,83	-1,29	46,8	1013,51	-1,70	-1,29	17,49	2,44	0,0	0,00	0,0
2012-11-26 08:30	112	33	100	0,0	17,83	-1,19	46,8	1013,51	-1,60	-1,19	17,49	2,54	1,2	0,00	0,0
2012-11-26 09:00	108	33	100	0,0	17,93	-1,09	46,8	1013,51	-1,50	-1,09	17,59	2,64	1,4	0,00	0,0
2012-11-26 09:30	96	33	100	0,0	17,93	-1,19	46,8	1013,51	-1,60	-1,19	17,59	2,54	1,4	0,00	0,0
2012-11-26 10:00	111	33	100	0,0	17,93	-1,19	46,8	1013,51	-1,60	-1,19	17,59	2,54	0,0	0,00	0,0
2012-11-26 10:30	97	33	100	0,0	17,93	-0,99	46,8	1013,51	-1,40	-0,99	17,59	2,74	0,0	0,00	0,0
2012-11-26 11:00	92	33	100	0,0	17,93	-0,89	46,8	1013,51	-1,30	-0,89	17,59	2,84	0,0	0,00	0,0
2012-11-26 11:30	85	33	100	0,0	17,93	-0,79	46,8	1013,51	-1,20	-0,79	17,59	2,94	0,0	0,00	0,0
2012-11-26 12:00	95	33	100	0,0	17,93	-0,79	46,8	1013,51	-1,20	-0,79	17,59	2,94	0,0	0,00	0,0
2012-11-26 12:30	82	33	100	0,0	17,93	-0,69	46,8	1013,51	-1,10	-0,69	17,59	3,04	0,0	0,00	0,0
2012-11-26 13:00	93	33	100	0,0	17,93	-0,49	46,8	1013,51	-0,90	-0,49	17,59	3,24	0,0	0,00	0,0
2012-11-26 13:30	91	33	100	0,0	17,93	-0,59	46,8	1013,51	-1,00	-0,59	17,59	3,14	0,0	0,00	0,0
2012-11-26 14:00	95	33	100	0,0	17,93	-0,59	46,8	1013,51	-1,00	-0,59	17,59	3,14	0,0	0,00	0,0
2012-11-26 14:30	95	33	100	0,0	17,93	-0,49	46,8	1014,51	-0,90	-0,49	17,59	3,24	0,0	0,00	0,0
2012-11-26 15:00	93	33	100	0,0	17,93	-0,39	46,8	1014,51	-0,80	-0,39	17,59	3,34	0,0	0,00	0,0
2012-11-26 15:30	87	33	100	0,0	17,93	-0,39	46,8	1014,51	-0,80	-0,39	17,59	3,34	0,0	0,00	0,0
2012-11-26 16:00	104	33	100	0,0	17,83	-0,29	46,8	1014,51	-0,70	-0,29	17,49	3,44	0,0	0,00	0,0
2012-11-26 16:30	94	33	100	0,0	17,83	-0,29	46,8	1014,51	-0,70	-0,29	17,49	3,44	0,0	0,00	0,0
2012-11-26 17:00	91	33	100	0,0	17,83	-0,19	46,8	1014,51	-0,60	-0,19	17,49	3,54	0,0	0,00	0,0
2012-11-26 17:30	92	33	100	0,0	17,83	-0,09	46,8	1014,51	-0,51	-0,09	17,49	3,64	0,0	0,00	0,0
2012-11-26 18:00	93	33	100	0,0	17,83	-0,19	46,8	1014,51	-0,60	-0,19	17,49	3,54	1,4	0,00	0,0
2012-11-26 18:30	110	33	100	0,0	17,83	-0,29	46,8	1014,51	-0,70	-0,29	17,49	3,44	1,2	0,00	0,0
2012-11-26 19:00	131	33	100	0,0	17,83	-0,29	46,8	1014,51	-0,70	-0,29	17,49	3,44	1,2	0,00	0,0
2012-11-26 19:30	96	33	100	0,0	17,83	-0,39	46,8	1014,51	-0,80	-0,39	17,49	3,34	0,0	0,00	0,0
2012-11-26 20:00	99	33	100	0,0	17,83	-0,39	46,8	1015,51	-0,80	-0,39	17,49	3,34	0,0	0,00	0,0
2012-11-26 20:30	97	33	100	0,0	17,83	-0,29	46,8	1015,51	-0,70	-0,29	17,49	3,44	1,2	0,00	0,0

Datum	Vindrikt °	Fukt inne Rh%	Fukt ute Rh%	Vindhast m/s	Temp in °C	Temp ute °C	Nb. Mån mm	Tryck Mbar	Dagpp °C	Kyleffekt °C	Vix inne °C	Vix ute °C	Vindby m/s	Korr lufttryck	Nederb./dygn mm
2012-11-26 21:00	86	33	100	0,0	17,73	-0,39	46,8	1015,51	-0,80	-0,39	17,39	3,34	0,0	0,00	0,0
2012-11-26 21:30	101	33	100	0,0	17,73	-0,39	46,8	1015,51	-0,80	-0,39	17,39	3,34	1,2	0,00	0,0
2012-11-26 22:00	121	33	100	0,0	17,63	-0,39	46,8	1015,51	-0,80	-0,39	17,29	3,34	0,0	0,00	0,0
2012-11-26 22:30	85	33	100	0,0	17,53	-0,49	46,8	1015,51	-0,90	-0,49	17,19	3,24	0,0	0,00	0,0
2012-11-26 23:00	100	34	100	0,0	17,53	-0,59	46,8	1015,51	-1,00	-0,59	17,23	3,14	0,0	0,00	0,0
2012-11-26 23:30	165	34	100	0,0	17,43	-0,69	46,8	1015,51	-1,10	-0,69	17,13	3,04	0,0	0,00	0,0
2012-11-27 00:00	100	34	100	0,0	17,33	-0,79	46,8	1015,51	-1,20	-0,79	17,03	2,94	0,0	0,00	0,0
2012-11-27 00:30	84	34	100	0,0	17,33	-0,89	46,8	1015,51	-1,30	-0,89	17,03	2,84	1,2	0,00	0,0
2012-11-27 01:00	87	34	100	0,0	17,23	-0,99	46,8	1016,51	-1,40	-0,99	16,93	2,74	0,0	0,00	0,0
2012-11-27 01:30	85	34	100	0,0	17,23	-0,99	46,8	1015,51	-1,40	-0,99	16,93	2,74	0,0	0,00	0,0
2012-11-27 02:00	99	34	100	0,0	17,23	-1,09	46,8	1015,51	-1,50	-1,09	16,93	2,64	1,8	0,00	0,0
2012-11-27 02:30	121	34	100	0,0	17,23	-0,99	46,8	1015,51	-1,40	-0,99	16,93	2,74	1,2	0,00	0,0
2012-11-27 03:00	88	34	100	0,0	17,23	-0,99	46,8	1015,51	-1,40	-0,99	16,93	2,74	1,6	0,00	0,0
2012-11-27 03:30	108	34	100	0,0	17,33	-0,99	46,8	1015,51	-1,40	-0,99	17,03	2,74	1,4	0,00	0,0
2012-11-27 04:00	105	34	100	0,0	17,33	-0,89	46,8	1015,51	-1,30	-0,89	17,03	2,84	1,6	0,00	0,0
2012-11-27 04:30	87	34	100	0,0	17,33	-0,89	46,8	1015,51	-1,30	-0,89	17,03	2,84	1,2	0,00	0,0
2012-11-27 05:00	93	34	100	0,0	17,43	-0,89	46,8	1016,51	-1,30	-0,89	17,13	2,84	1,2	0,00	0,0
2012-11-27 05:30	86	34	100	0,0	17,43	-0,79	46,8	1016,51	-1,20	-0,79	17,13	2,94	1,6	0,00	0,0
2012-11-27 06:00	95	34	100	0,0	17,43	-0,79	46,8	1016,51	-1,20	-0,79	17,13	2,94	1,2	0,00	0,0
2012-11-27 06:30	91	34	100	0,0	17,53	-0,79	46,8	1016,51	-1,20	-0,79	17,23	2,94	1,6	0,00	0,0
2012-11-27 07:00	115	33	100	0,0	17,73	-0,79	46,8	1016,51	-1,20	-0,79	17,39	2,94	1,2	0,00	0,0
2012-11-27 07:30	117	33	100	0,0	17,83	-0,79	46,8	1016,51	-1,20	-0,79	17,49	2,94	1,4	0,00	0,0
2012-11-27 08:00	88	33	100	0,0	17,93	-0,79	46,8	1016,51	-1,20	-0,79	17,59	2,94	1,6	0,00	0,0
2012-11-27 08:30	87	33	100	0,0	18,03	-0,79	46,8	1016,51	-1,20	-0,79	17,69	2,94	1,6	0,00	0,0
2012-11-27 09:00	105	33	100	0,0	18,03	-0,69	46,8	1016,51	-1,10	-0,69	17,69	3,04	1,6	0,00	0,0
2012-11-27 09:30	101	33	100	0,0	18,03	-0,69	46,8	1016,51	-1,10	-0,69	17,69	3,04	2,0	0,00	0,0
2012-11-27 10:00	92	33	100	0,0	18,03	-0,69	46,8	1016,51	-1,10	-0,69	17,69	3,04	1,2	0,00	0,0
2012-11-27 10:30	90	33	100	0,0	18,03	-0,79	46,8	1016,51	-1,20	-0,79	17,69	2,94	1,4	0,00	0,0
2012-11-27 11:00	82	33	100	0,0	18,03	-0,79	46,8	1017,52	-1,20	-0,79	17,69	2,94	2,2	0,00	0,0
2012-11-27 11:30	105	33	100	1,8	18,03	-0,79	46,8	1017,52	-1,20	-0,79	17,69	2,94	2,0	0,00	0,0
2012-11-27 12:00	93	33	100	0,0	18,03	-0,89	46,8	1017,52	-1,30	-0,89	17,69	2,84	2,0	0,00	0,0
2012-11-27 12:30	103	33	100	0,0	18,03	-0,89	46,8	1016,51	-1,30	-0,89	17,69	2,84	2,0	0,00	0,0
2012-11-27 13:00	74	33	100	0,0	18,03	-0,89	46,8	1016,51	-1,30	-0,89	17,69	2,84	2,0	0,00	0,0
2012-11-27 13:30	95	33	100	0,0	18,03	-0,89	46,8	1016,51	-1,30	-0,89	17,69	2,84	2,4	0,00	0,0
2012-11-27 14:00	122	33	100	2,2	18,03	-0,89	46,8	1016,51	-1,30	-0,89	17,69	2,84	2,2	0,00	0,0
2012-11-27 14:30	73	33	100	0,0	18,13	-0,99	46,8	1016,51	-1,40	-0,99	17,79	2,74	2,4	0,00	0,0
2012-11-27 15:00	109	33	100	1,2	18,13	-1,09	46,8	1016,51	-1,50	-1,09	17,79	2,64	1,8	0,00	0,0
2012-11-27 15:30	96	33	100	0,0	18,13	-1,19	46,8	1016,51	-1,60	-1,19	17,79	2,54	1,6	0,00	0,0
2012-11-27 16:00	96	33	100	0,0	18,13	-1,19	46,8	1016,51	-1,60	-1,19	17,79	2,54	1,8	0,00	0,0
2012-11-27 16:30	97	33	100	0,0	18,03	-1,29	46,8	1016,51	-1,70	-1,29	17,69	2,44	1,4	0,00	0,0
2012-11-27 17:00	101	33	100	0,0	18,03	-1,39	46,8	1016,51	-1,80	-1,39	17,69	2,34	2,0	0,00	0,0
2012-11-27 17:30	122	33	100	0,0	18,03	-1,49	46,8	1016,51	-1,90	-1,49	17,69	2,24	1,8	0,00	0,0
2012-11-27 18:00	131	33	100	0,0	18,03	-1,59	46,8	1016,51	-2,00	-1,59	17,69	2,14	1,8	0,00	0,0
2012-11-27 18:30	81	33	100	0,0	17,93	-1,69	46,8	1016,51	-2,10	-1,69	17,59	2,04	3,3	0,00	0,0
2012-11-27 19:00	90	33	100	0,0	17,93	-1,79	46,8	1016,51	-2,20	-1,79	17,59	1,94	1,8	0,00	0,0
2012-11-27 19:30	106	33	100	0,0	17,93	-1,99	46,8	1016,51	-2,40	-1,99	17,59	1,74	2,6	0,00	0,0

Datum	Vindrikt °	Fukt inne Rh%	Fukt ute Rh%	Vindhast m/s	Temp in °C	Temp ute °C	Nb. Mån mm	Tryck Mbar	Dagpp °C	Kyleffekt °C	Vix inne °C	Vix ute °C	Vindby m/s	Korr lufttryck	Nederb./dygn mm
2012-11-27 20:00	95	33	99	0,0	17,93	-2,09	46,8	1016,51	-2,64	-2,09	17,59	1,56	2,6	0,00	0,0
2012-11-27 20:30	88	33	99	0,0	17,93	-2,19	46,8	1016,51	-2,74	-2,19	17,59	1,46	1,8	0,00	0,0
2012-11-27 21:00	94	33	99	0,0	17,83	-2,29	46,8	1016,51	-2,84	-2,29	17,49	1,36	1,8	0,00	0,0
2012-11-27 21:30	105	33	100	0,0	17,83	-2,29	46,8	1016,51	-2,70	-2,29	17,49	1,44	1,6	0,00	0,0
2012-11-27 22:00	62	33	100	0,0	17,73	-2,39	46,8	1016,51	-2,80	-2,39	17,39	1,34	1,8	0,00	0,0
2012-11-27 22:30	111	33	100	0,0	17,73	-2,49	46,8	1016,51	-2,90	-2,49	17,39	1,24	2,0	0,00	0,0
2012-11-27 23:00	84	33	100	0,0	17,63	-2,49	46,8	1016,51	-2,90	-2,49	17,29	1,24	1,6	0,00	0,0
2012-11-27 23:30	111	33	100	0,0	17,63	-2,59	46,8	1016,51	-3,00	-2,59	17,29	1,14	2,2	0,00	0,0
2012-11-28 00:00	87	34	100	0,0	17,53	-2,59	46,8	1016,51	-3,00	-2,59	17,23	1,14	2,4	0,00	0,0
2012-11-28 00:30	100	34	100	0,0	17,43	-2,59	46,8	1016,51	-3,00	-2,59	17,13	1,14	2,4	0,00	0,0
2012-11-28 01:00	126	34	100	1,2	17,43	-2,69	46,8	1016,51	-3,10	-2,69	17,13	1,04	2,2	0,00	0,0
2012-11-28 01:30	117	34	100	0,0	17,43	-2,69	46,8	1015,51	-3,10	-2,69	17,13	1,04	2,8	0,00	0,0
2012-11-28 02:00	84	34	100	0,0	17,43	-2,69	46,8	1015,51	-3,10	-2,69	17,13	1,04	2,8	0,00	0,0
2012-11-28 02:30	107	34	100	1,4	17,43	-2,69	46,8	1015,51	-3,10	-2,69	17,13	1,04	2,8	0,00	0,0
2012-11-28 03:00	105	34	100	0,0	17,53	-2,69	46,8	1015,51	-3,10	-2,69	17,23	1,04	2,4	0,00	0,0
2012-11-28 03:30	87	34	100	1,2	17,53	-2,69	46,8	1015,51	-3,10	-2,69	17,23	1,04	3,9	0,00	0,0
2012-11-28 04:00	106	33	100	0,0	17,53	-2,79	46,8	1015,51	-3,20	-2,79	17,19	0,94	3,1	0,00	0,0
2012-11-28 04:30	93	33	100	0,0	17,63	-2,79	46,8	1015,51	-3,20	-2,79	17,29	0,94	3,3	0,00	0,0
2012-11-28 05:00	80	33	100	0,0	17,63	-2,79	46,8	1015,51	-3,20	-2,79	17,29	0,94	3,0	0,00	0,0
2012-11-28 05:30	114	33	100	1,2	17,63	-2,79	46,8	1015,51	-3,20	-2,79	17,29	0,94	2,8	0,00	0,0
2012-11-28 06:00	114	33	100	0,0	17,63	-2,79	46,8	1015,51	-3,20	-2,79	17,29	0,94	3,7	0,00	0,0
2012-11-28 06:30	85	33	100	0,0	17,73	-2,89	46,8	1015,51	-3,30	-2,89	17,39	0,84	3,0	0,00	0,0
2012-11-28 07:00	85	33	100	1,6	17,93	-3,09	46,8	1015,51	-3,50	-3,09	17,59	0,64	3,3	0,00	0,0
2012-11-28 07:30	97	33	99	0,0	18,03	-3,29	46,8	1015,51	-3,84	-3,29	17,69	0,35	3,0	0,00	0,0
2012-11-28 08:00	83	33	99	0,0	18,13	-3,39	46,8	1015,51	-3,93	-3,39	17,79	0,25	3,3	0,00	0,0
2012-11-28 08:30	101	33	99	0,0	18,13	-3,49	46,8	1015,51	-4,03	-3,49	17,79	0,15	3,0	0,00	0,0
2012-11-28 09:00	108	33	100	0,0	18,23	-3,49	46,8	1015,51	-3,90	-3,49	17,89	0,24	2,2	0,00	0,0
2012-11-28 09:30	114	33	99	1,4	18,23	-3,79	46,8	1015,51	-4,33	-3,79	17,89	-0,15	3,5	0,00	0,0
2012-11-28 10:00	107	33	99	0,0	18,23	-3,99	46,8	1015,51	-4,53	-3,99	17,89	-0,35	3,1	0,00	0,0
2012-11-28 10:30	94	33	98	1,6	18,23	-4,19	46,8	1016,51	-4,87	-4,19	17,89	-0,63	3,0	0,00	0,0
2012-11-28 11:00	98	33	97	1,4	18,23	-4,39	46,8	1016,51	-5,21	-4,39	17,89	-0,92	2,6	0,00	0,0
2012-11-28 11:30	87	33	95	1,2	18,23	-4,79	46,8	1016,51	-5,89	-4,79	17,89	-1,49	2,8	0,00	0,0
2012-11-28 12:00	88	33	93	0,0	18,23	-4,89	46,8	1016,51	-6,28	-4,89	17,89	-1,75	2,4	0,00	0,0
2012-11-28 12:30	106	33	92	1,2	18,23	-5,09	46,8	1016,51	-6,62	-5,09	17,89	-2,04	2,8	0,00	0,0
2012-11-28 13:00	110	33	93	0,0	18,23	-5,39	46,8	1016,51	-6,77	-5,39	17,89	-2,25	3,0	0,00	0,0
2012-11-28 13:30	102	33	92	2,8	18,13	-5,59	46,8	1016,51	-7,11	-9,14	17,79	-2,54	3,5	0,00	0,0
2012-11-28 14:00	104	33	88	1,6	18,13	-5,89	46,8	1016,51	-8,00	-5,89	17,79	-3,16	2,6	0,00	0,0
2012-11-28 14:30	97	33	88	0,0	18,13	-6,19	46,8	1016,51	-8,30	-6,19	17,79	-3,46	3,7	0,00	0,0
2012-11-28 15:00	109	33	88	0,0	18,13	-6,39	46,8	1016,51	-8,49	-6,39	17,79	-3,66	2,4	0,00	0,0
2012-11-28 15:30	121	33	85	0,0	18,13	-6,69	46,8	1016,51	-9,25	-6,69	17,79	-4,19	2,6	0,00	0,0
2012-11-28 16:00	116	33	82	0,0	18,03	-6,89	46,8	1016,51	-9,92	-6,89	17,69	-4,62	2,8	0,00	0,0
2012-11-28 16:30	88	33	83	0,0	18,03	-6,89	46,8	1016,51	-9,76	-6,89	17,69	-4,54	1,8	0,00	0,0
2012-11-28 17:00	94	33	82	0,0	17,93	-7,09	46,8	1016,51	-10,11	-7,09	17,59	-4,82	2,8	0,00	0,0
2012-11-28 17:30	113	33	84	0,0	17,93	-6,99	46,8	1016,51	-9,70	-6,99	17,59	-4,57	1,4	0,00	0,0
2012-11-28 18:00	132	33	85	0,0	17,93	-6,99	46,8	1016,51	-9,54	-6,99	17,59	-4,49	0,0	0,00	0,0
2012-11-28 18:30	111	33	85	0,0	17,83	-7,19	46,8	1016,51	-9,74	-7,19	17,49	-4,69	2,0	0,00	0,0

Datum	Vindrikt °	Fukt inne Rh%	Fukt ute Rh%	Vindhast m/s	Temp in °C	Temp ute °C	Nb. Mån mm	Tryck Mbar	Daggp °C	Kyleffekt °C	Vix inne °C	Vix ute °C	Vindby m/s	Korr lufttryck	Nederb./dygn mm
2012-11-28 19:00	97	33	85	0,0	17,83	-7,09	46,8	1016,51	-9,64	-7,09	17,49	-4,59	1,4	0,00	0,0
2012-11-28 19:30	99	33	86	0,0	17,73	-7,09	46,8	1016,51	-9,49	-7,09	17,39	-4,51	0,0	0,00	0,0
2012-11-28 20:00	91	33	86	0,0	17,73	-7,09	46,8	1015,51	-9,49	-7,09	17,39	-4,51	0,0	0,00	0,0
2012-11-28 20:30	87	33	85	0,0	17,73	-7,09	46,8	1015,51	-9,64	-7,09	17,39	-4,59	1,2	0,00	0,0
2012-11-28 21:00	110	33	84	1,2	17,63	-7,39	46,8	1015,51	-10,09	-7,39	17,29	-4,97	2,2	0,00	0,0
2012-11-28 21:30	112	33	85	0,0	17,63	-7,29	46,8	1015,51	-9,84	-7,29	17,29	-4,79	2,0	0,00	0,0
2012-11-28 22:00	112	33	86	0,0	17,53	-7,29	46,8	1016,51	-9,68	-7,29	17,19	-4,71	2,4	0,00	0,0
2012-11-28 22:30	120	33	83	0,0	17,43	-7,49	46,8	1015,51	-10,34	-7,49	17,09	-5,14	2,2	0,00	0,0
2012-11-28 23:00	132	33	85	0,0	17,33	-7,49	46,8	1015,51	-10,03	-7,49	16,99	-4,99	1,6	0,00	0,0
2012-11-28 23:30	110	33	86	0,0	17,33	-7,49	46,8	1015,51	-9,88	-7,49	16,99	-4,91	0,0	0,00	0,0
2012-11-29 00:00	111	33	85	0,0	17,23	-7,69	46,8	1015,51	-10,23	-7,69	16,89	-5,19	2,4	0,00	0,0
2012-11-29 00:30	113	33	82	0,0	17,23	-7,99	46,8	1015,51	-10,99	-7,99	16,89	-5,72	2,4	0,00	0,0
2012-11-29 01:00	114	33	82	0,0	17,13	-7,99	46,8	1015,51	-10,99	-7,99	16,79	-5,72	2,8	0,00	0,0
2012-11-29 01:30	85	33	81	0,0	17,13	-8,29	46,8	1015,51	-11,44	-8,29	16,79	-6,09	2,6	0,00	0,0
2012-11-29 02:00	92	33	80	0,0	17,13	-8,19	46,8	1015,51	-11,51	-8,19	16,79	-6,06	0,0	0,00	0,0
2012-11-29 02:30	79	33	83	0,0	17,13	-8,39	46,8	1014,51	-11,22	-8,39	16,79	-6,04	0,0	0,00	0,0
2012-11-29 03:00	103	33	83	0,0	17,23	-8,59	46,8	1014,51	-11,42	-8,59	16,89	-6,24	1,4	0,00	0,0
2012-11-29 03:30	99	33	84	0,0	17,23	-8,69	46,8	1014,51	-11,36	-8,69	16,89	-6,27	0,0	0,00	0,0
2012-11-29 04:00	98	33	84	0,0	17,23	-8,69	46,8	1014,51	-11,36	-8,69	16,89	-6,27	0,0	0,00	0,0
2012-11-29 04:30	174	33	84	0,0	17,23	-8,89	46,8	1014,51	-11,56	-8,89	16,89	-6,47	0,0	0,00	0,0
2012-11-29 05:00	92	33	86	0,0	17,23	-8,89	46,8	1014,51	-11,25	-8,89	16,89	-6,31	0,0	0,00	0,0
2012-11-29 05:30	89	33	88	0,0	17,23	-8,79	46,8	1013,51	-10,85	-8,79	16,89	-6,06	0,0	0,00	0,0
2012-11-29 06:00	88	33	89	0,0	17,23	-8,69	46,8	1013,51	-10,61	-8,69	16,89	-5,88	0,0	0,00	0,0
2012-11-29 06:30	97	33	89	0,0	17,23	-8,59	46,8	1013,51	-10,51	-8,59	16,89	-5,78	1,6	0,00	0,0
2012-11-29 07:00	94	33	89	0,0	17,43	-8,69	46,8	1013,51	-10,61	-8,69	17,09	-5,88	1,6	0,00	0,0
2012-11-29 07:30	114	33	90	0,0	17,63	-8,69	46,8	1013,51	-10,46	-8,69	17,29	-5,80	1,2	0,00	0,0
2012-11-29 08:00	120	33	91	0,0	17,73	-8,69	46,8	1013,51	-10,32	-8,69	17,39	-5,72	0,0	0,00	0,0
2012-11-29 08:30	176	33	90	0,0	17,73	-8,69	46,8	1013,51	-10,46	-8,69	17,39	-5,80	0,0	0,00	0,0
2012-11-29 09:00	168	33	88	0,0	17,83	-8,69	46,8	1012,51	-10,76	-8,69	17,49	-5,96	0,0	0,00	0,0
2012-11-29 09:30	153	33	88	0,0	17,83	-8,59	46,8	1012,51	-10,66	-8,59	17,49	-5,86	0,0	0,00	0,0
2012-11-29 10:00	152	33	89	0,0	17,83	-8,59	46,8	1012,51	-10,51	-8,59	17,49	-5,78	1,4	0,00	0,0
2012-11-29 10:30	94	33	91	1,4	17,83	-8,49	46,8	1012,51	-10,12	-8,49	17,49	-5,52	2,2	0,00	0,0
2012-11-29 11:00	85	33	91	2,0	17,83	-8,39	46,8	1012,51	-10,02	-8,39	17,49	-5,42	2,4	0,00	0,0
2012-11-29 11:30	116	33	91	0,0	17,83	-8,39	46,8	1012,51	-10,02	-8,39	17,49	-5,42	2,4	0,00	0,0
2012-11-29 12:00	89	33	91	2,0	17,83	-8,19	46,8	1012,51	-9,83	-8,19	17,49	-5,22	2,2	0,00	0,0
2012-11-29 12:30	100	33	91	0,0	17,83	-8,09	46,8	1012,51	-9,73	-8,09	17,49	-5,12	2,2	0,00	0,0
2012-11-29 13:00	178	33	91	0,0	17,83	-8,09	46,8	1011,51	-9,73	-8,09	17,49	-5,12	2,0	0,00	0,0
2012-11-29 13:30	142	33	91	0,0	17,83	-8,19	46,8	1011,51	-9,83	-8,19	17,49	-5,22	2,2	0,00	0,0
2012-11-29 14:00	96	33	91	0,0	17,83	-8,19	46,8	1011,51	-9,83	-8,19	17,49	-5,22	2,2	0,00	0,0
2012-11-29 14:30	122	33	91	0,0	17,83	-8,19	46,8	1011,51	-9,83	-8,19	17,49	-5,22	2,0	0,00	0,0
2012-11-29 15:00	92	33	91	0,0	17,83	-8,39	46,8	1011,51	-10,02	-8,39	17,49	-5,42	2,8	0,00	0,0
2012-11-29 15:30	100	33	92	0,0	17,93	-8,29	46,8	1011,51	-9,78	-8,29	17,59	-5,24	1,8	0,00	0,0
2012-11-29 16:00	97	33	92	0,0	17,83	-8,39	46,8	1011,51	-9,88	-8,39	17,49	-5,34	2,2	0,00	0,0
2012-11-29 16:30	87	33	92	1,2	17,83	-8,39	46,8	1011,51	-9,88	-8,39	17,49	-5,34	1,4	0,00	0,0
2012-11-29 17:00	104	33	92	0,0	17,83	-8,29	46,8	1011,51	-9,78	-8,29	17,49	-5,24	1,6	0,00	0,0
2012-11-29 17:30	102	33	92	0,0	17,73	-8,39	46,8	1011,51	-9,88	-8,39	17,39	-5,34	2,6	0,00	0,0

Datum	Vindrikt	Fukt inne	Fukt ute	Vindhast	Temp in	Temp ute	Nb. Mån	Tryck	Dagpp	Kyleffekt	Vix inne	Vix ute	Vindby	Korr lufttryck	Nederb./dygn
	°	Rh%	Rh%	m/s	°C	°C	mm	Mbar	°C	°C	°C	°C	m/s		mm
2012-11-29 18:00	99	33	91	0,0	17,73	-8,39	46,8	1011,51	-10,02	-8,39	17,39	-5,42	1,8	0,00	0,0
2012-11-29 18:30	88	33	91	0,0	17,73	-8,39	46,8	1011,51	-10,02	-8,39	17,39	-5,42	2,0	0,00	0,0
2012-11-29 19:00	99	33	90	0,0	17,63	-8,49	46,8	1011,51	-10,27	-8,49	17,29	-5,60	2,0	0,00	0,0
2012-11-29 19:30	97	33	84	0,0	17,63	-8,59	46,8	1011,51	-11,26	-8,59	17,29	-6,17	1,6	0,00	0,0
2012-11-29 20:00	90	33	85	0,0	17,63	-8,69	46,8	1011,51	-11,21	-8,69	17,29	-6,19	1,2	0,00	0,0
2012-11-29 20:30	85	33	87	0,0	17,53	-8,79	46,8	1011,51	-11,00	-8,79	17,19	-6,14	0,0	0,00	0,0
2012-11-29 21:00	112	33	87	0,0	17,43	-8,89	46,8	1011,51	-11,10	-8,89	17,09	-6,24	1,6	0,00	0,0
2012-11-29 21:30	101	33	85	0,0	17,33	-8,99	46,8	1011,51	-11,50	-8,99	16,99	-6,49	1,8	0,00	0,0
2012-11-29 22:00	127	33	85	0,0	17,23	-8,99	46,8	1011,51	-11,50	-8,99	16,89	-6,49	1,6	0,00	0,0
2012-11-29 22:30	96	33	89	0,0	17,13	-9,09	46,8	1011,51	-11,00	-9,09	16,79	-6,28	1,2	0,00	0,0
2012-11-29 23:00	176	33	91	0,0	17,03	-9,29	46,8	1011,51	-10,91	-9,29	16,69	-6,32	2,2	0,00	0,0
2012-11-29 23:30	92	33	90	0,0	17,03	-9,29	46,8	1011,51	-11,05	-9,29	16,69	-6,40	2,0	0,00	0,0
2012-11-30 00:00	133	33	91	0,0	17,03	-9,29	46,8	1011,51	-10,91	-9,29	16,69	-6,32	1,2	0,00	0,0
2012-11-30 00:30	176	33	91	0,0	16,93	-9,29	46,8	1011,51	-10,91	-9,29	16,59	-6,32	2,0	0,00	0,0
2012-11-30 01:00	91	33	93	0,0	17,03	-9,29	46,8	1011,51	-10,63	-9,29	16,69	-6,16	1,8	0,00	0,0
2012-11-30 01:30	184	33	94	1,8	17,03	-9,09	46,8	1011,51	-10,29	-9,09	16,69	-5,88	2,4	0,00	0,0
2012-11-30 02:00	179	33	95	0,0	17,13	-8,89	46,8	1011,51	-9,96	-8,89	16,79	-5,59	2,8	0,00	0,0
2012-11-30 02:30	86	33	96	0,0	17,13	-8,89	46,8	1011,51	-9,82	-8,89	16,79	-5,51	2,8	0,00	0,0
2012-11-30 03:00	141	33	96	0,0	17,23	-8,79	46,8	1011,51	-9,72	-8,79	16,89	-5,41	3,0	0,00	0,0
2012-11-30 03:30	141	33	96	0,0	17,23	-8,69	46,8	1011,51	-9,62	-8,69	16,89	-5,31	2,8	0,00	0,0
2012-11-30 04:00	112	33	97	2,0	17,23	-8,59	46,8	1011,51	-9,38	-8,59	16,89	-5,12	3,5	0,00	0,0
2012-11-30 04:30	85	33	97	0,0	17,23	-8,49	46,8	1010,51	-9,28	-8,49	16,89	-5,02	3,9	0,00	0,0
2012-11-30 05:00	99	33	98	1,4	17,33	-8,49	46,8	1011,51	-9,15	-8,49	16,99	-4,94	4,1	0,00	0,0
2012-11-30 05:30	81	33	97	2,2	17,33	-8,39	46,8	1011,51	-9,19	-8,39	16,99	-4,92	3,7	0,00	0,0
2012-11-30 06:00	85	33	96	0,0	17,33	-8,29	46,8	1011,51	-9,22	-8,29	16,99	-4,91	4,3	0,00	0,0
2012-11-30 06:30	104	33	92	0,0	17,33	-8,29	46,8	1011,51	-9,78	-8,29	16,99	-5,24	3,5	0,00	0,0
2012-11-30 07:00	129	33	89	1,2	17,53	-8,49	46,8	1011,51	-10,41	-8,49	17,19	-5,68	3,5	0,00	0,0
2012-11-30 07:30	230	33	88	0,0	17,63	-8,69	46,8	1011,51	-10,76	-8,69	17,29	-5,96	3,9	0,00	0,0
2012-11-30 08:00	126	33	87	0,0	17,73	-9,09	46,8	1011,51	-11,30	-9,09	17,39	-6,44	4,7	0,00	0,0
2012-11-30 08:30	88	33	87	1,4	17,83	-9,29	46,8	1011,51	-11,49	-9,29	17,49	-6,64	4,5	0,00	0,0
2012-11-30 09:00	121	33	88	0,0	17,83	-9,59	46,8	1012,51	-11,64	-9,59	17,49	-6,86	5,0	0,00	0,0
2012-11-30 09:30	141	33	87	0,0	17,83	-10,09	46,8	1012,51	-12,28	-10,09	17,49	-7,44	3,5	0,00	0,0
2012-11-30 10:00	94	33	87	3,1	17,93	-10,39	46,8	1012,51	-12,57	-14,38	17,59	-7,74	3,9	0,00	0,0
2012-11-30 10:30	104	33	87	0,0	17,93	-10,39	46,8	1012,51	-12,57	-10,39	17,59	-7,74	3,9	0,00	0,0
2012-11-30 11:00	87	33	87	1,4	17,93	-10,39	46,8	1012,51	-12,57	-10,39	17,59	-7,74	3,5	0,00	0,0
2012-11-30 11:30	73	33	87	2,8	17,93	-10,29	46,8	1012,51	-12,48	-14,27	17,59	-7,64	4,3	0,00	0,0
2012-11-30 12:00	175	33	87	1,4	17,93	-10,19	46,8	1012,51	-12,38	-10,19	17,59	-7,54	3,3	0,00	0,0
2012-11-30 12:30	42	33	87	1,2	17,93	-10,09	46,8	1012,51	-12,28	-10,09	17,59	-7,44	3,3	0,00	0,0
2012-11-30 13:00	163	33	87	1,6	17,93	-9,99	46,8	1012,51	-12,18	-9,99	17,59	-7,34	3,3	0,00	0,0
2012-11-30 13:30	106	33	85	0,0	17,93	-9,89	46,8	1012,51	-12,38	-9,89	17,59	-7,39	3,1	0,00	0,0
2012-11-30 14:00	238	33	83	0,0	17,93	-9,79	46,8	1012,51	-12,59	-9,79	17,59	-7,44	3,0	0,00	0,0
2012-11-30 14:30	206	33	82	1,8	17,93	-9,79	46,8	1012,51	-12,75	-9,79	17,59	-7,52	3,9	0,00	0,0
2012-11-30 15:00	155	33	80	1,2	17,93	-9,79	46,8	1012,51	-13,06	-9,79	17,59	-7,66	4,1	0,00	0,0
2012-11-30 15:30	212	33	79	0,0	17,93	-9,59	46,8	1012,51	-13,03	-9,59	17,59	-7,54	3,5	0,00	0,0
2012-11-30 16:00	109	33	79	1,8	17,93	-9,49	46,8	1012,51	-12,93	-9,49	17,59	-7,44	4,3	0,00	0,0
2012-11-30 16:30	188	33	78	1,4	17,93	-9,39	46,8	1012,51	-13,00	-9,39	17,59	-7,41	4,3	0,00	0,0

Datum	Vindrikt °	Fukt inne Rh%	Fukt ute Rh%	Vindhast m/s	Temp in °C	Temp ute °C	Nb. Mån mm	Tryck Mbar	Daggp °C	Kyleffekt °C	Vix inne °C	Vix ute °C	Vindby m/s	Korr lufttryck	Nederb./dygn mm
2012-11-30 17:00	246	33	79	1,2	17,93	-9,39	46,8	1012,51	-12,83	-9,39	17,59	-7,34	4,1	0,00	0,0
2012-11-30 17:30	317	33	80	0,0	17,93	-9,39	46,8	1012,51	-12,67	-9,39	17,59	-7,26	4,7	0,00	0,0
2012-11-30 18:00	201	33	81	1,6	17,93	-9,49	46,8	1012,51	-12,61	-9,49	17,59	-7,29	5,4	0,00	0,0
2012-11-30 18:30	212	33	81	1,2	17,93	-9,39	46,8	1013,51	-12,51	-9,39	17,59	-7,19	4,5	0,00	0,0
2012-11-30 19:00	207	33	82	0,0	17,93	-9,39	46,8	1013,51	-12,36	-9,39	17,59	-7,12	3,9	0,00	0,0
2012-11-30 19:30	187	33	82	0,0	17,93	-9,29	46,8	1013,51	-12,26	-9,29	17,59	-7,02	4,1	0,00	0,0
2012-11-30 20:00	191	33	80	0,0	17,93	-9,39	46,8	1013,51	-12,67	-9,39	17,59	-7,26	3,7	0,00	0,0
2012-11-30 20:30	213	33	80	0,0	17,93	-9,39	46,8	1013,51	-12,67	-9,39	17,59	-7,26	4,7	0,00	0,0
2012-11-30 21:00	106	33	80	0,0	17,83	-9,49	46,8	1013,51	-12,77	-9,49	17,49	-7,36	5,4	0,00	0,0
2012-11-30 21:30	110	33	80	2,2	17,73	-9,59	46,8	1013,51	-12,87	-9,59	17,39	-7,46	4,3	0,00	0,0
2012-11-30 22:00	63	33	82	1,4	17,63	-9,79	46,8	1013,51	-12,75	-9,79	17,29	-7,52	3,7	0,00	0,0
2012-11-30 22:30	111	33	85	1,2	17,53	-10,19	46,8	1013,51	-12,68	-10,19	17,19	-7,69	4,7	0,00	0,0
2012-11-30 23:00	128	33	85	2,0	17,43	-10,29	46,8	1013,51	-12,77	-10,29	17,09	-7,79	3,5	0,00	0,0
2012-11-30 23:30	217	33	85	0,0	17,33	-10,29	46,8	1013,51	-12,77	-10,29	16,99	-7,79	3,3	0,00	0,0
2012-12-01 00:00	176	33	85	1,2	17,33	-10,49	46,8	1013,51	-12,97	-10,49	16,99	-7,99	4,3	0,00	0,0
Medelvärde Månad	145	33	97	1,1	17,60	-1,25		1003,99	-2,10	-2,38	17,27	2,23	2,8		0,0
Min	0	32	70	0,0	15,63	-10,49		982,50	-13,06	-15,80	15,25	-7,99	0,0		0,0
Max	356	34	100	9,4	18,63	5,02	46,8	1017,52	4,58	5,02	18,29	8,75	10,6		