

### Medeltemperaturer / Max / Min

● Kyleff med °C   
 ● Dygns med °C   
 ▲ Temp Max   
 ● Temp Min   
 — Temperatur

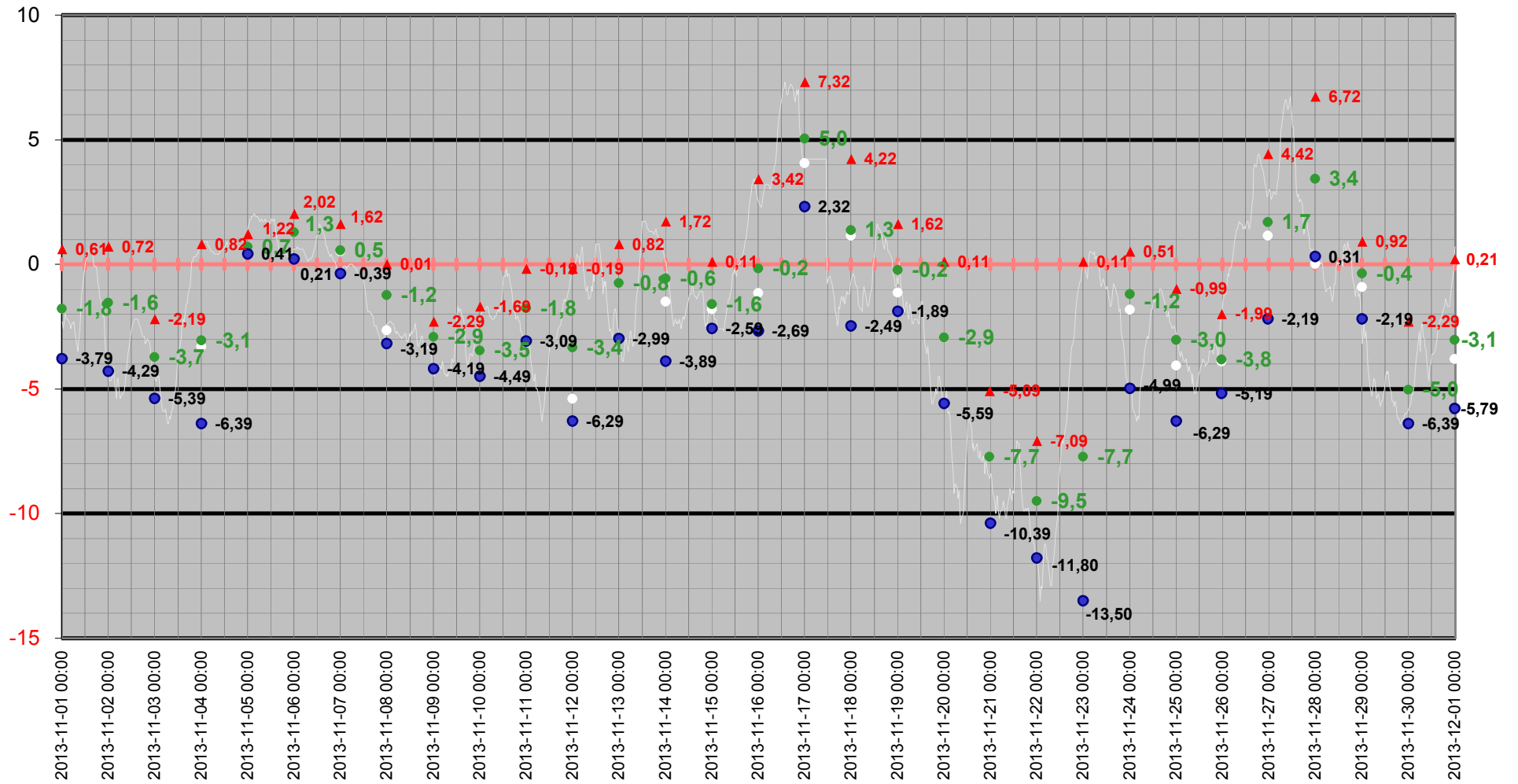

# Medeltemperatur

□ Kyleff med °C   ● Dygns med °C   — Temperatur °C   — Kyleffekt °C

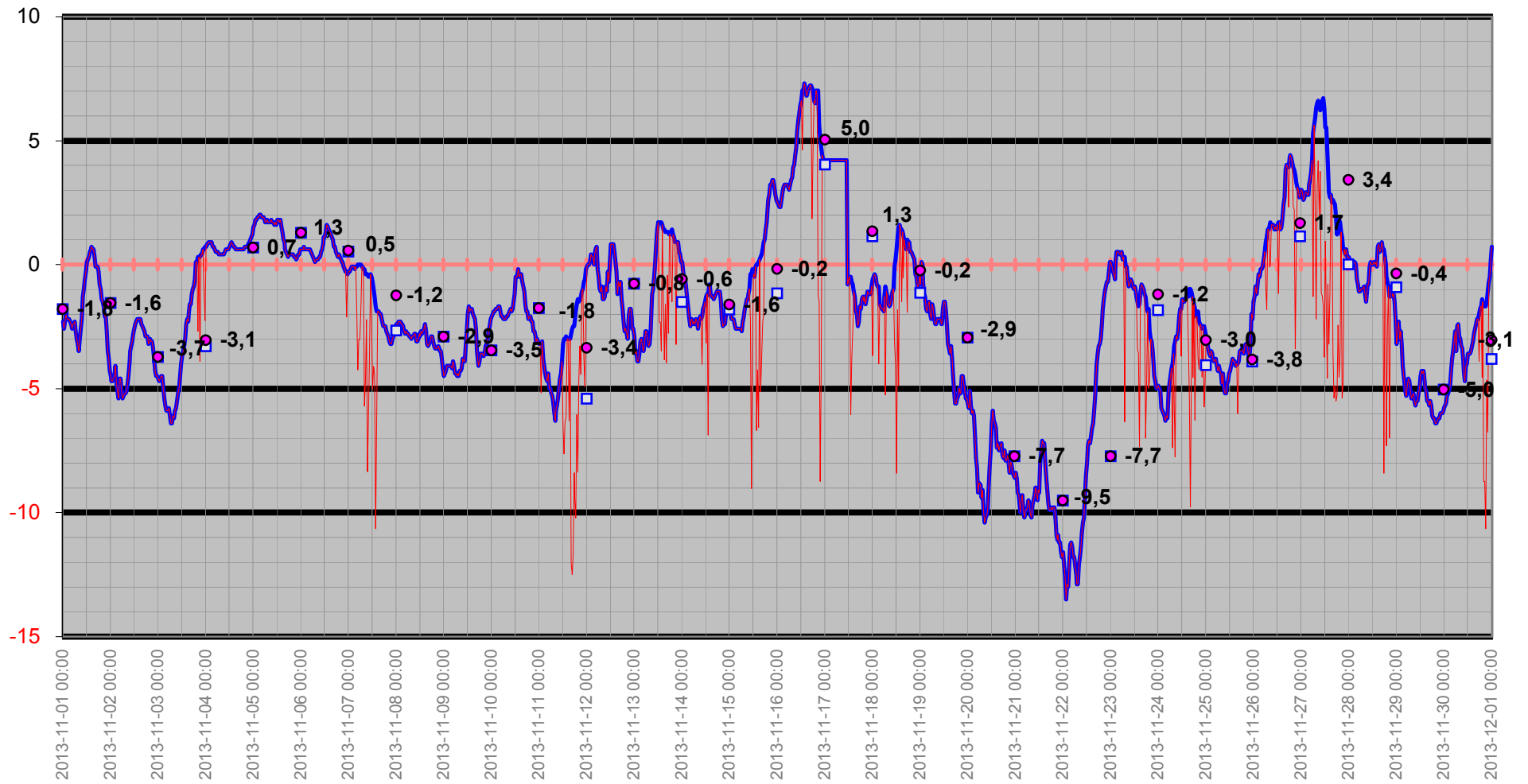

# Temperatur/Vindby

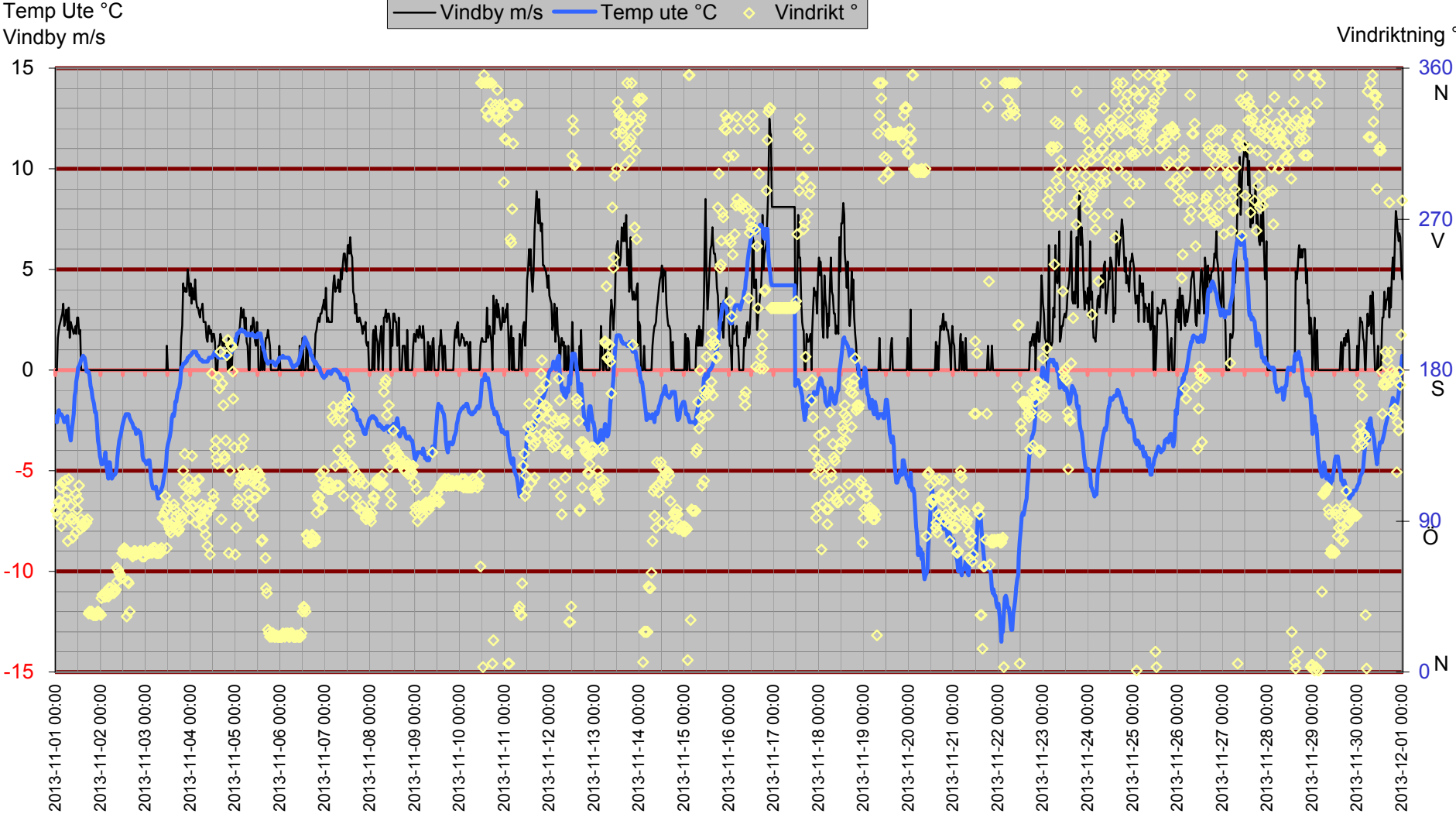

# Inne

Temp inne °C

Vindby m/s

Temp in °C — Vindby m/s — Temp ute °C — Fukt inne Rh%

Rh % inne

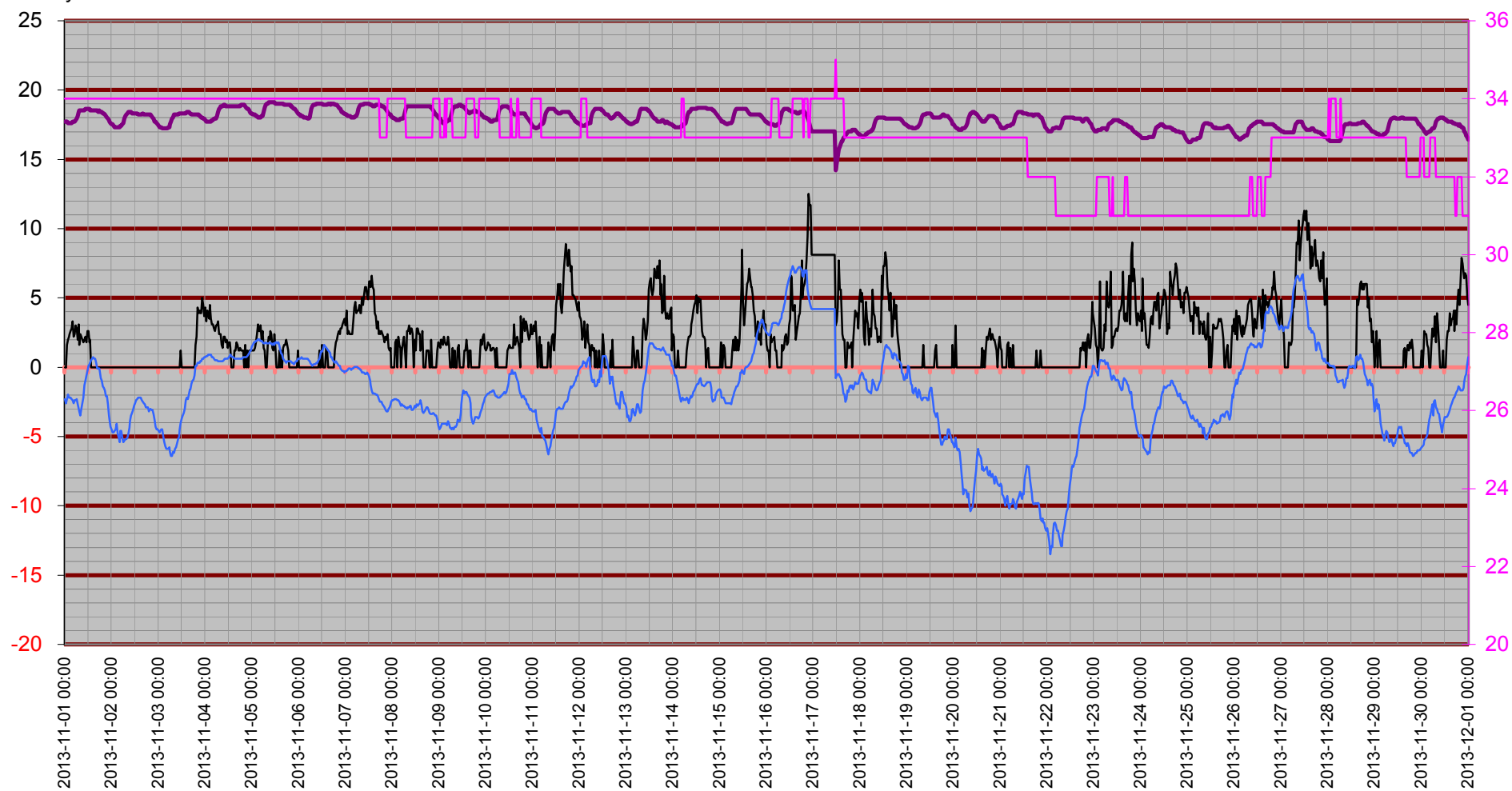

# Temperatur inne

Temp in °C

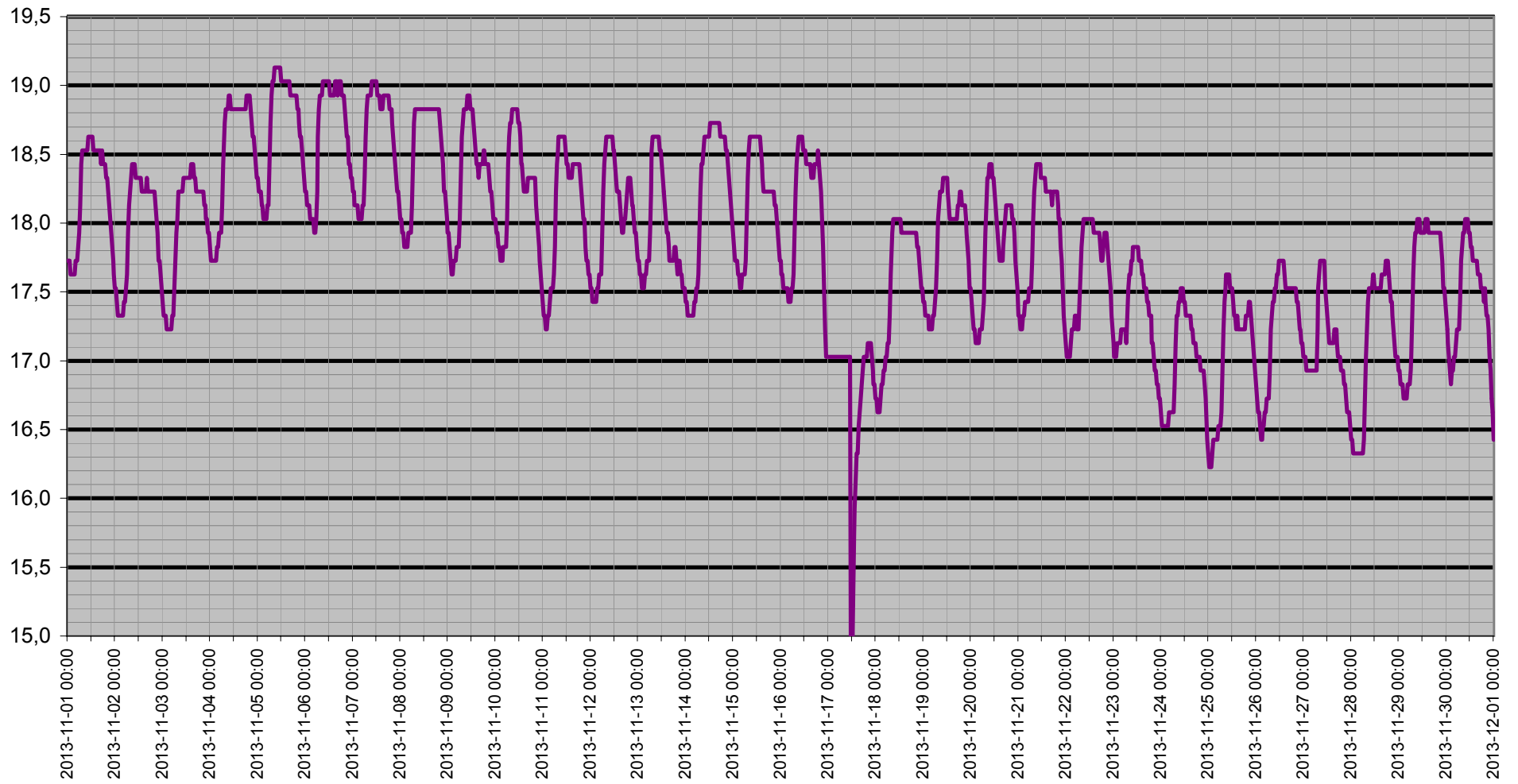

# Dagpunkt/Temperatur

Vindhast m/s   Daggp °C   Temp ute °C   Fukt ute Rh%

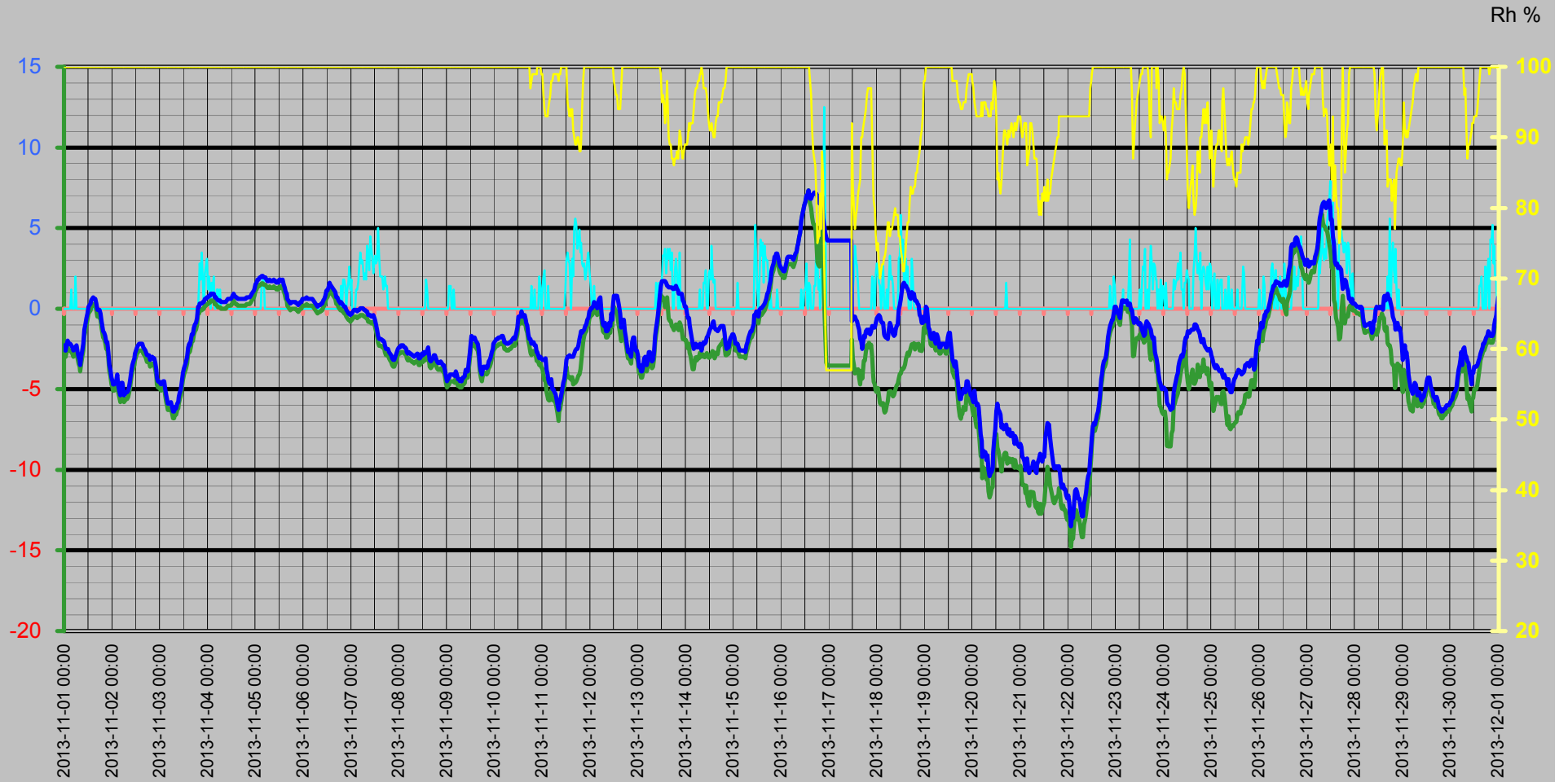

# Vinddata

Vindhastighet m/s  
Vindby m/s

— Vindhast m/s — Vindby m/s ◊ Vindrikt ° — Fukt ute Rh%

Vindriktning °  
Rh %

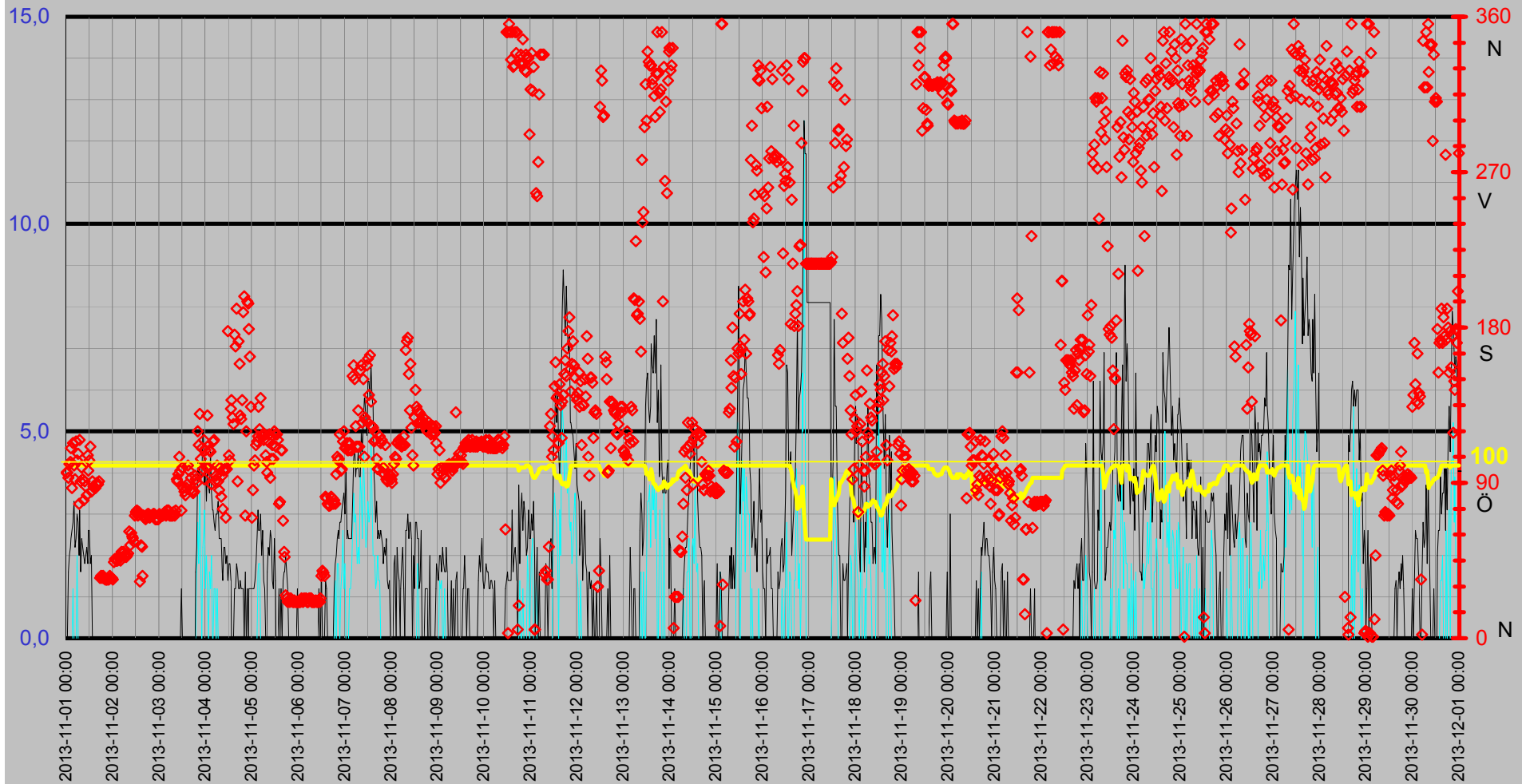

# Luftfukt Kyleffekt Temp Vind Medeltemperatur

Temp °C  
Vind m/s

● Dygns med °C    Vindhast m/s    Kyleffekt °C    Temp ute °C    Fukt ute Rh%

Rh %

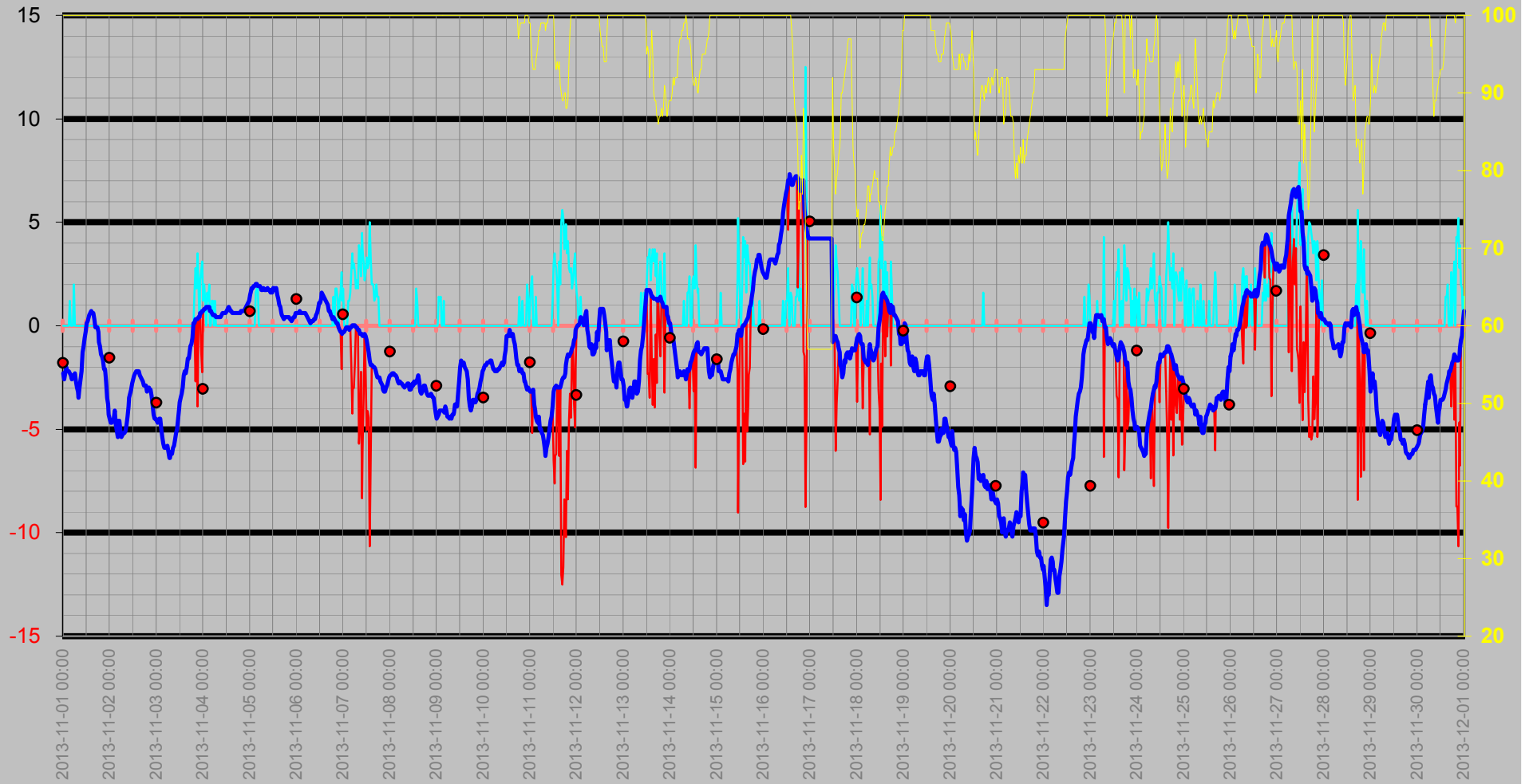



# Nederbörd

DagRegn/Temp

— Nederb./dygn mm   
 — Temp ute °C   
 ◆ Nb.std tid 7.00-6.59   
 — Nb. Mån mm

Regn  
Månad

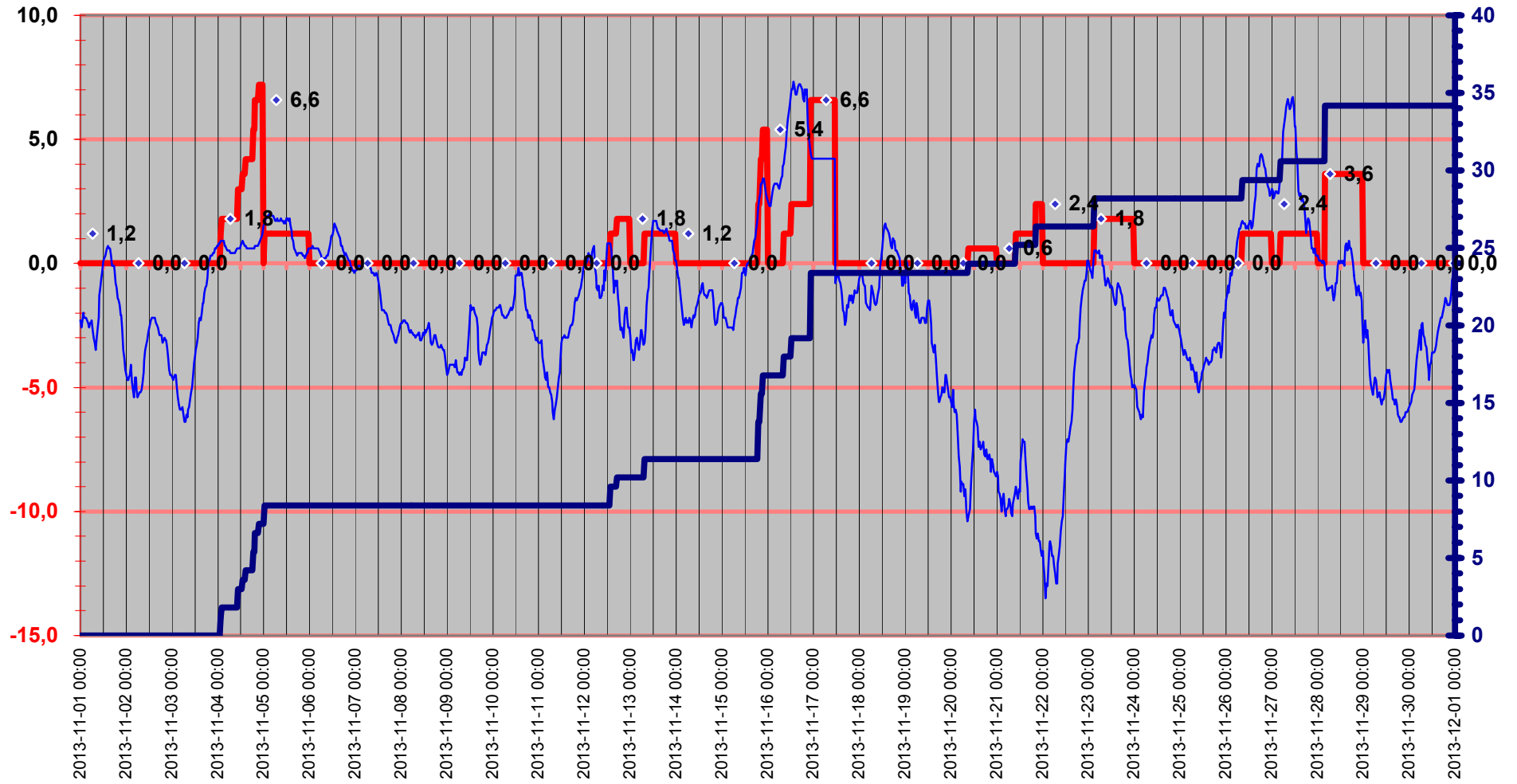

# Luftryck/Nederbörd

◆ Luftryck mbar   
 — Nederb./dygn mm   
 △ Nb.std tid 7.00-6.59

Luftryck

Nederbör

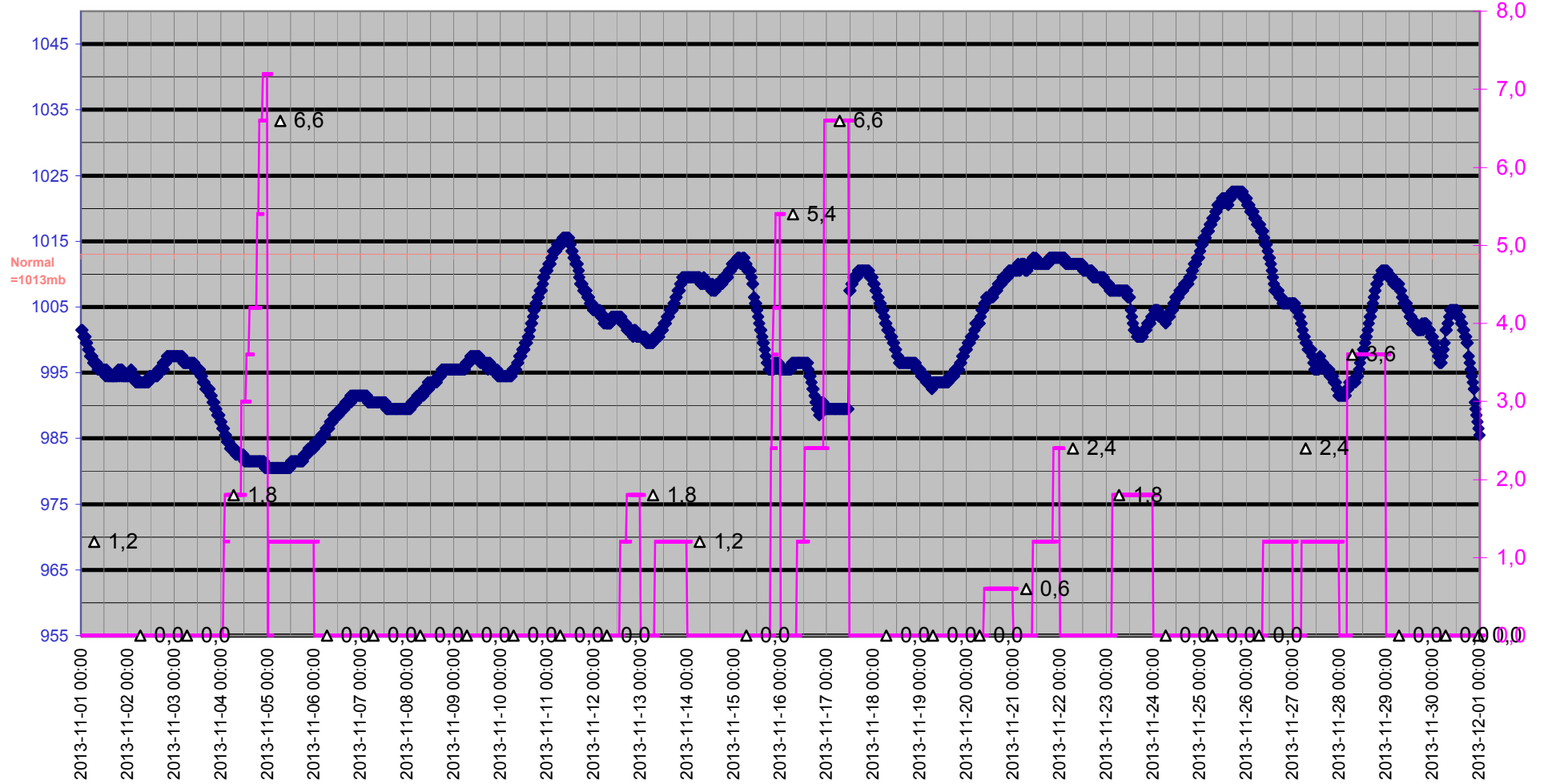

# Grund

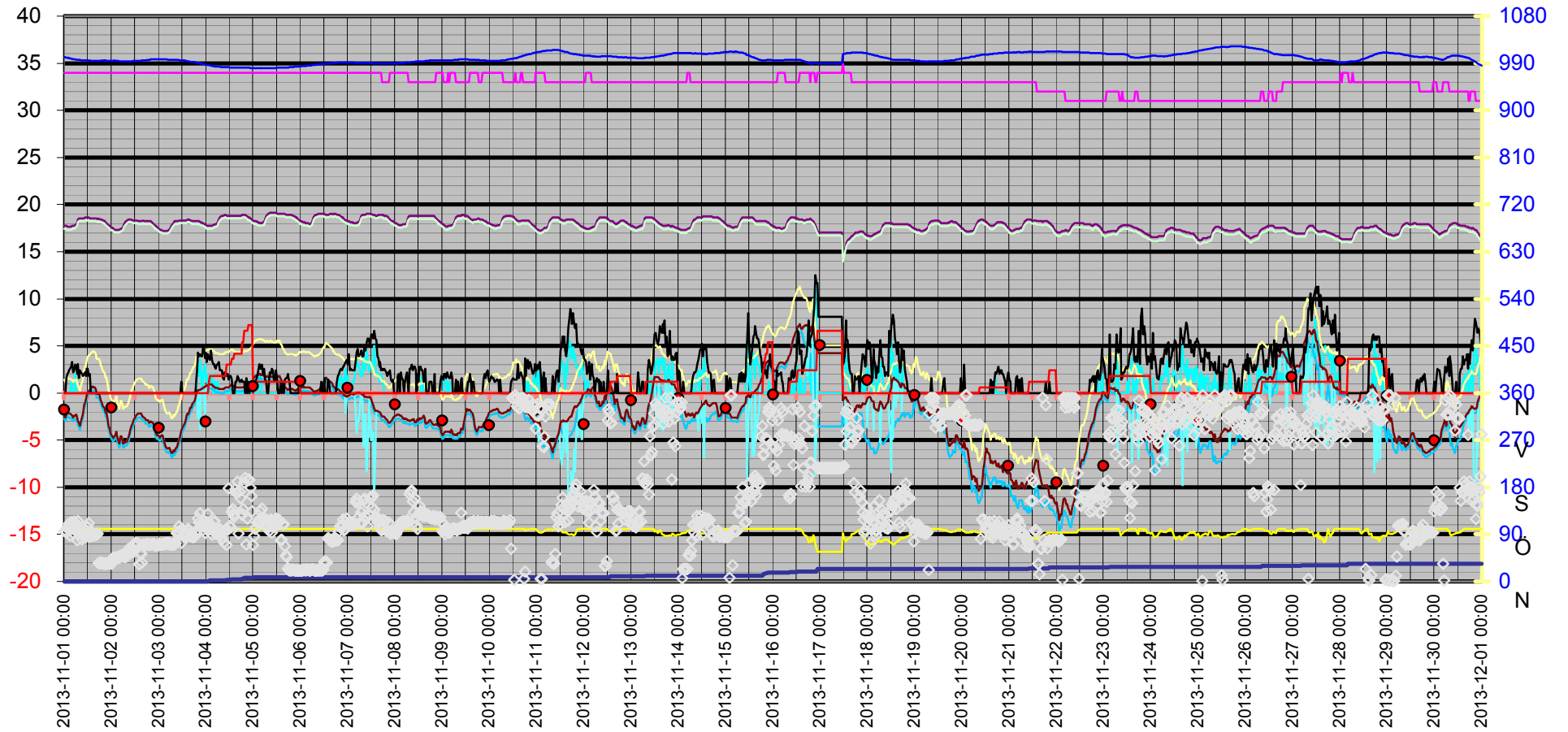
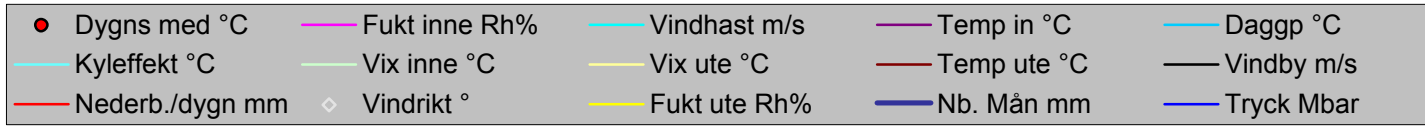

Datum	Vindrikt °	Fukt inne Rh%	Fukt ute Rh%	Vindhast m/s	Temp in °C	Temp ute °C	Nb. Mån mm	Tryck Mbar	Dagpp °C	Kyleffekt °C	Vix inne °C	Vix ute °C	Vindby m/s	Korr lufttryck	Nederb./dygn mm
2013-11-01 00:00	96	34	100	0,0	17,73	-2,29	0,0	1001,51	-2,70	-2,29	17,43	1,44	0,0	0,00	0,0
2013-11-01 00:30	96	34	100	0,0	17,73	-2,59	0,0	1001,51	-3,00	-2,59	17,43	1,14	0,0	0,00	0,0
2013-11-01 01:00	93	34	100	0,0	17,73	-2,29	0,0	1000,51	-2,70	-2,29	17,43	1,44	1,6	0,00	0,0
2013-11-01 01:30	101	34	100	0,0	17,63	-1,99	0,0	1000,51	-2,40	-1,99	17,33	1,74	2,0	0,00	0,0
2013-11-01 02:00	102	34	100	0,0	17,63	-2,19	0,0	1000,51	-2,60	-2,19	17,33	1,54	2,2	0,00	0,0
2013-11-01 02:30	110	34	100	0,0	17,63	-2,19	0,0	999,51	-2,60	-2,19	17,33	1,54	2,4	0,00	0,0
2013-11-01 03:00	87	34	100	0,0	17,63	-2,19	0,0	999,51	-2,60	-2,19	17,33	1,54	2,6	0,00	0,0
2013-11-01 03:30	113	34	100	1,2	17,63	-2,29	0,0	998,51	-2,70	-2,29	17,33	1,44	2,8	0,00	0,0
2013-11-01 04:00	100	34	100	0,0	17,73	-2,39	0,0	998,51	-2,80	-2,39	17,43	1,34	3,3	0,00	0,0
2013-11-01 04:30	92	34	100	0,0	17,73	-2,59	0,0	997,50	-3,00	-2,59	17,43	1,14	2,2	0,00	0,0
2013-11-01 05:00	114	34	100	0,0	17,73	-2,39	0,0	997,50	-2,80	-2,39	17,43	1,34	2,4	0,00	0,0
2013-11-01 05:30	103	34	100	2,0	17,83	-2,39	0,0	997,50	-2,80	-2,39	17,53	1,34	3,0	0,00	0,0
2013-11-01 06:00	107	34	100	0,0	17,93	-2,29	0,0	996,50	-2,70	-2,29	17,63	1,44	2,8	0,00	0,0
2013-11-01 06:30	78	34	100	0,0	18,13	-2,69	0,0	996,50	-3,10	-2,69	17,83	1,04	2,0	0,00	0,0
2013-11-01 07:00	115	34	100	0,0	18,43	-2,99	0,0	996,50	-3,40	-2,99	18,13	0,74	3,1	0,00	0,0
2013-11-01 07:30	91	34	100	0,0	18,53	-3,19	0,0	996,50	-3,60	-3,19	18,23	0,54	1,6	0,00	0,0
2013-11-01 08:00	99	34	100	0,0	18,53	-3,49	0,0	996,50	-3,90	-3,49	18,23	0,24	2,4	0,00	0,0
2013-11-01 08:30	92	34	100	0,0	18,53	-2,99	0,0	995,50	-3,40	-2,99	18,23	0,74	2,2	0,00	0,0
2013-11-01 09:00	80	34	100	0,0	18,53	-2,59	0,0	995,50	-3,00	-2,59	18,23	1,14	2,0	0,00	0,0
2013-11-01 09:30	91	34	100	0,0	18,53	-2,19	0,0	995,50	-2,60	-2,19	18,23	1,54	1,8	0,00	0,0
2013-11-01 10:00	88	34	100	0,0	18,53	-1,29	0,0	995,50	-1,70	-1,29	18,23	2,44	2,0	0,00	0,0
2013-11-01 10:30	83	34	100	0,0	18,63	-0,99	0,0	995,50	-1,40	-0,99	18,33	2,74	2,2	0,00	0,0
2013-11-01 11:00	106	34	100	0,0	18,63	-0,59	0,0	995,50	-1,00	-0,59	18,33	3,14	1,8	0,00	0,0
2013-11-01 11:30	97	34	100	0,0	18,63	-0,29	0,0	995,50	-0,70	-0,29	18,33	3,44	2,6	0,00	0,0
2013-11-01 12:00	103	34	100	0,0	18,63	0,11	0,0	995,50	-0,31	0,11	18,33	3,84	2,6	0,00	0,0
2013-11-01 12:30	111	34	100	0,0	18,63	0,21	0,0	994,50	-0,21	0,21	18,33	3,94	1,8	0,00	0,0
2013-11-01 13:00	85	34	100	0,0	18,53	0,31	0,0	995,50	-0,11	0,31	18,23	4,04	2,0	0,00	0,0
2013-11-01 13:30	91	34	100	0,0	18,53	0,51	0,0	994,50	0,09	0,51	18,23	4,24	0,0	0,00	0,0
2013-11-01 14:00	88	34	100	0,0	18,53	0,61	0,0	994,50	0,19	0,61	18,23	4,34	0,0	0,00	0,0
2013-11-01 14:30	87	34	100	0,0	18,53	0,72	0,0	994,50	0,29	0,72	18,23	4,44	0,0	0,00	0,0
2013-11-01 15:00	87	34	100	0,0	18,53	0,61	0,0	994,50	0,19	0,61	18,23	4,34	0,0	0,00	0,0
2013-11-01 15:30	89	34	100	0,0	18,53	0,61	0,0	994,50	0,19	0,61	18,23	4,34	0,0	0,00	0,0
2013-11-01 16:00	90	34	100	0,0	18,53	0,31	0,0	994,50	-0,11	0,31	18,23	4,04	0,0	0,00	0,0
2013-11-01 16:30	89	34	100	0,0	18,53	-0,09	0,0	994,50	-0,51	-0,09	18,23	3,64	0,0	0,00	0,0
2013-11-01 17:00	91	34	100	0,0	18,43	-0,09	0,0	994,50	-0,51	-0,09	18,13	3,64	0,0	0,00	0,0
2013-11-01 17:30	35	34	100	0,0	18,53	-0,09	0,0	994,50	-0,51	-0,09	18,23	3,64	0,0	0,00	0,0
2013-11-01 18:00	36	34	100	0,0	18,43	-0,29	0,0	994,50	-0,70	-0,29	18,13	3,44	0,0	0,00	0,0
2013-11-01 18:30	35	34	100	0,0	18,43	-0,79	0,0	994,50	-1,20	-0,79	18,13	2,94	0,0	0,00	0,0
2013-11-01 19:00	36	34	100	0,0	18,43	-0,99	0,0	995,50	-1,40	-0,99	18,13	2,74	0,0	0,00	0,0
2013-11-01 19:30	35	34	100	0,0	18,33	-1,39	0,0	994,50	-1,80	-1,39	18,03	2,34	0,0	0,00	0,0
2013-11-01 20:00	34	34	100	0,0	18,33	-1,49	0,0	995,50	-1,90	-1,49	18,03	2,24	0,0	0,00	0,0
2013-11-01 20:30	34	34	100	0,0	18,23	-1,69	0,0	994,50	-2,10	-1,69	17,93	2,04	0,0	0,00	0,0
2013-11-01 21:00	34	34	100	0,0	18,13	-2,09	0,0	995,50	-2,50	-2,09	17,83	1,64	0,0	0,00	0,0
2013-11-01 21:30	34	34	100	0,0	18,03	-2,09	0,0	994,50	-2,50	-2,09	17,73	1,64	0,0	0,00	0,0
2013-11-01 22:00	34	34	100	0,0	17,93	-2,69	0,0	994,50	-3,10	-2,69	17,63	1,04	0,0	0,00	0,0
2013-11-01 22:30	36	34	100	0,0	17,83	-3,49	0,0	994,50	-3,90	-3,49	17,53	0,24	0,0	0,00	0,0

Datum	Vindrikt °	Fukt inne Rh%	Fukt ute Rh%	Vindhast m/s	Temp in °C	Temp ute °C	Nb. Mån mm	Tryck Mbar	Daggp °C	Kyleffekt °C	Vix inne °C	Vix ute °C	Vindby m/s	Korr lufttryck	Nederb./dygn mm
2013-11-01 23:00	35	34	100	0,0	17,73	-3,79	0,0	994,50	-4,20	-3,79	17,43	-0,06	0,0	0,00	0,0
2013-11-01 23:30	35	34	100	0,0	17,63	-4,29	0,0	994,50	-4,69	-4,29	17,33	-0,56	0,0	0,00	0,0
2013-11-02 00:00	34	34	100	0,0	17,53	-4,49	0,0	994,50	-4,89	-4,49	17,23	-0,76	0,0	0,00	0,0
2013-11-02 00:30	44	34	100	0,0	17,53	-4,69	0,0	994,50	-5,09	-4,69	17,23	-0,96	0,0	0,00	0,0
2013-11-02 01:00	46	34	100	0,0	17,43	-4,69	0,0	994,50	-5,09	-4,69	17,13	-0,96	0,0	0,00	0,0
2013-11-02 01:30	46	34	100	0,0	17,33	-4,59	0,0	995,50	-4,99	-4,59	17,03	-0,86	0,0	0,00	0,0
2013-11-02 02:00	45	34	100	0,0	17,33	-4,49	0,0	994,50	-4,89	-4,49	17,03	-0,76	0,0	0,00	0,0
2013-11-02 02:30	45	34	100	0,0	17,33	-4,09	0,0	994,50	-4,50	-4,09	17,03	-0,36	0,0	0,00	0,0
2013-11-02 03:00	47	34	100	0,0	17,33	-4,79	0,0	994,50	-5,19	-4,79	17,03	-1,06	0,0	0,00	0,0
2013-11-02 03:30	47	34	100	0,0	17,33	-5,09	0,0	994,50	-5,49	-5,09	17,03	-1,36	0,0	0,00	0,0
2013-11-02 04:00	45	34	100	0,0	17,33	-5,39	0,0	993,50	-5,79	-5,39	17,03	-1,66	0,0	0,00	0,0
2013-11-02 04:30	50	34	100	0,0	17,43	-4,59	0,0	993,50	-4,99	-4,59	17,13	-0,86	0,0	0,00	0,0
2013-11-02 05:00	49	34	100	0,0	17,43	-4,59	0,0	993,50	-4,99	-4,59	17,13	-0,86	0,0	0,00	0,0
2013-11-02 05:30	50	34	100	0,0	17,53	-5,09	0,0	993,50	-5,49	-5,09	17,23	-1,36	0,0	0,00	0,0
2013-11-02 06:00	48	34	100	0,0	17,63	-5,39	0,0	993,50	-5,79	-5,39	17,33	-1,66	0,0	0,00	0,0
2013-11-02 06:30	48	34	100	0,0	17,93	-5,29	0,0	993,50	-5,69	-5,29	17,63	-1,56	0,0	0,00	0,0
2013-11-02 07:00	47	34	100	0,0	18,13	-5,19	0,0	993,50	-5,59	-5,19	17,83	-1,46	0,0	0,00	0,0
2013-11-02 07:30	48	34	100	0,0	18,23	-5,19	0,0	993,50	-5,59	-5,19	17,93	-1,46	0,0	0,00	0,0
2013-11-02 08:00	49	34	100	0,0	18,33	-5,09	0,0	993,50	-5,49	-5,09	18,03	-1,36	0,0	0,00	0,0
2013-11-02 08:30	62	34	100	0,0	18,43	-4,79	0,0	993,50	-5,19	-4,79	18,13	-1,06	0,0	0,00	0,0
2013-11-02 09:00	54	34	100	0,0	18,43	-4,39	0,0	993,50	-4,79	-4,39	18,13	-0,66	0,0	0,00	0,0
2013-11-02 09:30	61	34	100	0,0	18,43	-3,89	0,0	993,50	-4,30	-3,89	18,13	-0,16	0,0	0,00	0,0
2013-11-02 10:00	59	34	100	0,0	18,43	-3,49	0,0	993,50	-3,90	-3,49	18,13	0,24	0,0	0,00	0,0
2013-11-02 10:30	58	34	100	0,0	18,33	-3,29	0,0	993,50	-3,70	-3,29	18,03	0,44	0,0	0,00	0,0
2013-11-02 11:00	56	34	100	0,0	18,33	-3,09	0,0	994,50	-3,50	-3,09	18,03	0,64	0,0	0,00	0,0
2013-11-02 11:30	71	34	100	0,0	18,33	-2,79	0,0	994,50	-3,20	-2,79	18,03	0,94	0,0	0,00	0,0
2013-11-02 12:00	73	34	100	0,0	18,33	-2,59	0,0	994,50	-3,00	-2,59	18,03	1,14	0,0	0,00	0,0
2013-11-02 12:30	74	34	100	0,0	18,33	-2,39	0,0	994,50	-2,80	-2,39	18,03	1,34	0,0	0,00	0,0
2013-11-02 13:00	71	34	100	0,0	18,33	-2,29	0,0	994,50	-2,70	-2,29	18,03	1,44	0,0	0,00	0,0
2013-11-02 13:30	73	34	100	0,0	18,23	-2,19	0,0	994,50	-2,60	-2,19	17,93	1,54	0,0	0,00	0,0
2013-11-02 14:00	33	34	100	0,0	18,23	-2,19	0,0	994,50	-2,60	-2,19	17,93	1,54	0,0	0,00	0,0
2013-11-02 14:30	54	34	100	0,0	18,23	-2,19	0,0	994,50	-2,60	-2,19	17,93	1,54	0,0	0,00	0,0
2013-11-02 15:00	53	34	100	0,0	18,23	-2,19	0,0	994,50	-2,60	-2,19	17,93	1,54	0,0	0,00	0,0
2013-11-02 15:30	36	34	100	0,0	18,23	-2,39	0,0	995,50	-2,80	-2,39	17,93	1,34	0,0	0,00	0,0
2013-11-02 16:00	71	34	100	0,0	18,33	-2,49	0,0	995,50	-2,90	-2,49	18,03	1,24	0,0	0,00	0,0
2013-11-02 16:30	70	34	100	0,0	18,23	-2,59	0,0	995,50	-3,00	-2,59	17,93	1,14	0,0	0,00	0,0
2013-11-02 17:00	69	34	100	0,0	18,23	-2,69	0,0	995,50	-3,10	-2,69	17,93	1,04	0,0	0,00	0,0
2013-11-02 17:30	71	34	100	0,0	18,23	-2,89	0,0	995,50	-3,30	-2,89	17,93	0,84	0,0	0,00	0,0
2013-11-02 18:00	72	34	100	0,0	18,23	-2,89	0,0	996,50	-3,30	-2,89	17,93	0,84	0,0	0,00	0,0
2013-11-02 18:30	72	34	100	0,0	18,23	-2,89	0,0	995,50	-3,30	-2,89	17,93	0,84	0,0	0,00	0,0
2013-11-02 19:00	70	34	100	0,0	18,23	-3,19	0,0	996,50	-3,60	-3,19	17,93	0,54	0,0	0,00	0,0
2013-11-02 19:30	71	34	100	0,0	18,23	-3,09	0,0	996,50	-3,50	-3,09	17,93	0,64	0,0	0,00	0,0
2013-11-02 20:00	71	34	100	0,0	18,23	-2,99	0,0	997,50	-3,40	-2,99	17,93	0,74	0,0	0,00	0,0
2013-11-02 20:30	71	34	100	0,0	18,13	-3,09	0,0	997,50	-3,50	-3,09	17,83	0,64	0,0	0,00	0,0
2013-11-02 21:00	72	34	100	0,0	18,03	-3,09	0,0	997,50	-3,50	-3,09	17,73	0,64	0,0	0,00	0,0
2013-11-02 21:30	72	34	100	0,0	17,93	-3,39	0,0	997,50	-3,80	-3,39	17,63	0,34	0,0	0,00	0,0

Datum	Vindrikt °	Fukt inne Rh%	Fukt ute Rh%	Vindhast m/s	Temp in °C	Temp ute °C	Nb. Mån mm	Tryck Mbar	Dagpp °C	Kyleffekt °C	Vix inne °C	Vix ute °C	Vindby m/s	Korr lufttryck	Nederb./dygn mm
2013-11-02 22:00	69	34	100	0,0	17,73	-3,79	0,0	997,50	-4,20	-3,79	17,43	-0,06	0,0	0,00	0,0
2013-11-02 22:30	69	34	100	0,0	17,73	-4,29	0,0	997,50	-4,69	-4,29	17,43	-0,56	0,0	0,00	0,0
2013-11-02 23:00	69	34	100	0,0	17,63	-4,49	0,0	997,50	-4,89	-4,49	17,33	-0,76	0,0	0,00	0,0
2013-11-02 23:30	69	34	100	0,0	17,53	-4,49	0,0	997,50	-4,89	-4,49	17,23	-0,76	0,0	0,00	0,0
2013-11-03 00:00	72	34	100	0,0	17,43	-4,59	0,0	997,50	-4,99	-4,59	17,13	-0,86	0,0	0,00	0,0
2013-11-03 00:30	71	34	100	0,0	17,33	-4,69	0,0	997,50	-5,09	-4,69	17,03	-0,96	0,0	0,00	0,0
2013-11-03 01:00	71	34	100	0,0	17,33	-4,59	0,0	997,50	-4,99	-4,59	17,03	-0,86	0,0	0,00	0,0
2013-11-03 01:30	71	34	100	0,0	17,33	-4,49	0,0	997,50	-4,89	-4,49	17,03	-0,76	0,0	0,00	0,0
2013-11-03 02:00	71	34	100	0,0	17,23	-4,49	0,0	997,50	-4,89	-4,49	16,93	-0,76	0,0	0,00	0,0
2013-11-03 02:30	72	34	100	0,0	17,23	-4,99	0,0	997,50	-5,39	-4,99	16,93	-1,26	0,0	0,00	0,0
2013-11-03 03:00	73	34	100	0,0	17,23	-5,39	0,0	997,50	-5,79	-5,39	16,93	-1,66	0,0	0,00	0,0
2013-11-03 03:30	71	34	100	0,0	17,23	-5,69	0,0	997,50	-6,09	-5,69	16,93	-1,96	0,0	0,00	0,0
2013-11-03 04:00	74	34	100	0,0	17,23	-5,89	0,0	997,50	-6,29	-5,89	16,93	-2,16	0,0	0,00	0,0
2013-11-03 04:30	74	34	100	0,0	17,23	-5,89	0,0	996,50	-6,29	-5,89	16,93	-2,16	0,0	0,00	0,0
2013-11-03 05:00	74	34	100	0,0	17,33	-5,89	0,0	996,50	-6,29	-5,89	17,03	-2,16	0,0	0,00	0,0
2013-11-03 05:30	71	34	100	0,0	17,33	-5,79	0,0	996,50	-6,19	-5,79	17,03	-2,06	0,0	0,00	0,0
2013-11-03 06:00	71	34	100	0,0	17,53	-6,09	0,0	996,50	-6,49	-6,09	17,23	-2,36	0,0	0,00	0,0
2013-11-03 06:30	71	34	100	0,0	17,73	-6,39	0,0	996,50	-6,79	-6,39	17,43	-2,66	0,0	0,00	0,0
2013-11-03 07:00	71	34	100	0,0	17,93	-6,39	0,0	996,50	-6,79	-6,39	17,63	-2,66	0,0	0,00	0,0
2013-11-03 07:30	73	34	100	0,0	18,03	-6,09	0,0	996,50	-6,49	-6,09	17,73	-2,36	0,0	0,00	0,0
2013-11-03 08:00	71	34	100	0,0	18,23	-6,19	0,0	996,50	-6,59	-6,19	17,93	-2,46	0,0	0,00	0,0
2013-11-03 08:30	74	34	100	0,0	18,23	-5,89	0,0	996,50	-6,29	-5,89	17,93	-2,16	0,0	0,00	0,0
2013-11-03 09:00	92	34	100	0,0	18,23	-5,79	0,0	996,50	-6,19	-5,79	17,93	-2,06	0,0	0,00	0,0
2013-11-03 09:30	91	34	100	0,0	18,23	-5,49	0,0	996,50	-5,89	-5,49	17,93	-1,76	0,0	0,00	0,0
2013-11-03 10:00	95	34	100	0,0	18,23	-5,19	0,0	996,50	-5,59	-5,19	17,93	-1,46	0,0	0,00	0,0
2013-11-03 10:30	105	34	100	0,0	18,33	-4,99	0,0	995,50	-5,39	-4,99	18,03	-1,26	0,0	0,00	0,0
2013-11-03 11:00	97	34	100	0,0	18,33	-4,49	0,0	995,50	-4,89	-4,49	18,03	-0,76	0,0	0,00	0,0
2013-11-03 11:30	74	34	100	0,0	18,33	-3,99	0,0	995,50	-4,40	-3,99	18,03	-0,26	1,2	0,00	0,0
2013-11-03 12:00	99	34	100	0,0	18,33	-3,69	0,0	995,50	-4,10	-3,69	18,03	0,04	0,0	0,00	0,0
2013-11-03 12:30	87	34	100	0,0	18,33	-3,49	0,0	995,50	-3,90	-3,49	18,03	0,24	0,0	0,00	0,0
2013-11-03 13:00	85	34	100	0,0	18,33	-3,29	0,0	995,50	-3,70	-3,29	18,03	0,44	0,0	0,00	0,0
2013-11-03 13:30	83	34	100	0,0	18,33	-2,99	0,0	994,50	-3,40	-2,99	18,03	0,74	0,0	0,00	0,0
2013-11-03 14:00	87	34	100	0,0	18,33	-2,39	0,0	994,50	-2,80	-2,39	18,03	1,34	0,0	0,00	0,0
2013-11-03 14:30	89	34	100	0,0	18,43	-2,19	0,0	993,50	-2,60	-2,19	18,13	1,54	0,0	0,00	0,0
2013-11-03 15:00	100	34	100	0,0	18,43	-2,29	0,0	993,50	-2,70	-2,29	18,13	1,44	0,0	0,00	0,0
2013-11-03 15:30	97	34	100	0,0	18,43	-1,99	0,0	993,50	-2,40	-1,99	18,13	1,74	0,0	0,00	0,0
2013-11-03 16:00	86	34	100	0,0	18,33	-1,59	0,0	992,50	-2,00	-1,59	18,03	2,14	0,0	0,00	0,0
2013-11-03 16:30	93	34	100	0,0	18,33	-1,59	0,0	992,50	-2,00	-1,59	18,03	2,14	0,0	0,00	0,0
2013-11-03 17:00	85	34	100	0,0	18,23	-1,19	0,0	992,50	-1,60	-1,19	17,93	2,54	0,0	0,00	0,0
2013-11-03 17:30	84	34	100	0,0	18,23	-0,99	0,0	992,50	-1,40	-0,99	17,93	2,74	0,0	0,00	0,0
2013-11-03 18:00	85	34	100	0,0	18,23	-0,89	0,0	992,50	-1,30	-0,89	17,93	2,84	0,0	0,00	0,0
2013-11-03 18:30	94	34	100	0,0	18,23	-0,59	0,0	991,50	-1,00	-0,59	17,93	3,14	0,0	0,00	0,0
2013-11-03 19:00	92	34	100	0,0	18,23	0,11	0,0	991,50	-0,31	0,11	17,93	3,84	1,6	0,00	0,0
2013-11-03 19:30	90	34	100	1,6	18,23	0,11	0,0	990,50	-0,31	0,11	17,93	3,84	2,2	0,00	0,0
2013-11-03 20:00	120	34	100	2,8	18,23	0,31	0,0	990,50	-0,11	-2,69	17,93	4,04	4,3	0,00	0,0
2013-11-03 20:30	112	34	100	1,8	18,23	0,31	0,0	990,50	-0,11	0,31	17,93	4,04	3,9	0,00	0,0

Datum	Vindrikt	Fukt inne	Fukt ute	Vindhast	Temp in	Temp ute	Nb. Mån	Tryck	Dagpp	Kyleffekt	Vix inne	Vix ute	Vindby	Korr lufttryck	Nederb./dygn
	°	Rh%	Rh%	m/s	°C	°C	mm	Mbar	°C	°C	°C	°C	m/s		mm
2013-11-03 21:00	130	34	100	3,5	18,13	0,31	0,0	989,50	-0,11	-3,90	17,83	4,04	4,1	0,00	0,0
2013-11-03 21:30	104	34	100	1,8	18,13	0,41	0,0	989,50	-0,01	0,41	17,83	4,14	3,9	0,00	0,0
2013-11-03 22:00	110	34	100	0,0	18,03	0,41	0,0	988,50	-0,01	0,41	17,73	4,14	3,9	0,00	0,0
2013-11-03 22:30	98	34	100	2,2	18,03	0,61	0,0	988,50	0,19	0,61	17,73	4,34	5,0	0,00	0,0
2013-11-03 23:00	115	34	100	2,6	17,93	0,61	0,0	988,50	0,19	-1,16	17,63	4,34	4,5	0,00	0,0
2013-11-03 23:30	92	34	100	3,1	17,93	0,72	0,0	987,50	0,29	-2,25	17,63	4,44	3,7	0,00	0,0
2013-11-04 00:00	109	34	100	1,2	17,83	0,72	0,0	987,50	0,29	0,72	17,53	4,44	4,3	0,00	0,0
2013-11-04 00:30	99	34	100	2,0	17,73	0,82	0,0	986,50	0,39	0,82	17,43	4,54	3,3	0,00	0,0
2013-11-04 01:00	129	34	100	1,2	17,73	0,82	0,0	986,50	0,39	0,82	17,43	4,54	4,1	0,00	0,0
2013-11-04 01:30	99	34	100	0,0	17,73	0,92	1,2	986,50	0,49	0,92	17,43	4,64	3,7	1,20	1,2
2013-11-04 02:00	109	34	100	1,6	17,73	0,92	1,8	985,50	0,49	0,92	17,43	4,64	3,5	1,80	1,8
2013-11-04 02:30	108	34	100	1,2	17,73	0,92	1,8	985,50	0,49	0,92	17,43	4,64	4,5	0,60	1,8
2013-11-04 03:00	89	34	100	2,0	17,73	0,92	1,8	984,50	0,49	0,92	17,43	4,64	3,5	0,00	1,8
2013-11-04 03:30	96	34	100	0,0	17,83	0,72	1,8	984,50	0,29	0,72	17,53	4,44	3,1	0,00	1,8
2013-11-04 04:00	114	34	100	0,0	17,83	0,72	1,8	984,50	0,29	0,72	17,53	4,44	3,1	0,00	1,8
2013-11-04 04:30	115	34	100	1,2	17,93	0,61	1,8	983,50	0,19	0,61	17,63	4,34	2,8	0,00	1,8
2013-11-04 05:00	91	34	100	1,2	17,93	0,51	1,8	983,50	0,09	0,51	17,63	4,24	2,6	0,00	1,8
2013-11-04 05:30	94	34	100	0,0	17,93	0,51	1,8	983,50	0,09	0,51	17,63	4,24	3,0	0,00	1,8
2013-11-04 06:00	100	34	100	1,2	18,13	0,51	1,8	983,50	0,09	0,51	17,83	4,24	3,0	0,00	1,8
2013-11-04 06:30	91	34	100	0,0	18,43	0,41	1,8	983,50	-0,01	0,41	18,13	4,14	3,3	0,00	1,8
2013-11-04 07:00	86	34	100	0,0	18,63	0,41	1,8	983,50	-0,01	0,41	18,33	4,14	2,4	0,00	1,8
2013-11-04 07:30	99	34	100	0,0	18,73	0,41	1,8	982,50	-0,01	0,41	18,43	4,14	2,4	0,00	1,8
2013-11-04 08:00	82	34	100	0,0	18,83	0,41	1,8	982,50	-0,01	0,41	18,53	4,14	2,4	0,00	1,8
2013-11-04 08:30	94	34	100	0,0	18,83	0,41	1,8	982,50	-0,01	0,41	18,53	4,14	1,6	0,00	1,8
2013-11-04 09:00	75	34	100	0,0	18,83	0,41	1,8	982,50	-0,01	0,41	18,53	4,14	1,4	0,00	1,8
2013-11-04 09:30	97	34	100	0,0	18,93	0,51	1,8	982,50	0,09	0,51	18,63	4,24	2,2	0,00	1,8
2013-11-04 10:00	98	34	100	0,0	18,93	0,61	1,8	982,50	0,19	0,61	18,63	4,34	2,2	0,00	1,8
2013-11-04 10:30	70	34	100	0,0	18,83	0,61	3,0	982,50	0,19	0,61	18,53	4,34	1,8	1,20	3,0
2013-11-04 11:00	98	34	100	0,0	18,83	0,61	3,0	982,50	0,19	0,61	18,53	4,34	2,0	1,20	3,0
2013-11-04 11:30	178	34	100	0,0	18,83	0,61	3,0	982,50	0,19	0,61	18,53	4,34	1,4	0,00	3,0
2013-11-04 12:00	106	34	100	0,0	18,83	0,72	3,0	981,50	0,29	0,72	18,53	4,44	1,8	0,00	3,0
2013-11-04 12:30	103	34	100	0,0	18,83	0,82	3,0	981,50	0,39	0,82	18,53	4,54	1,8	0,00	3,0
2013-11-04 13:00	133	34	100	0,0	18,83	0,92	3,6	981,50	0,49	0,92	18,53	4,64	1,4	0,60	3,6
2013-11-04 13:30	138	34	100	0,0	18,83	0,82	3,6	981,50	0,39	0,82	18,53	4,54	0,0	0,60	3,6
2013-11-04 14:00	128	34	100	0,0	18,83	0,72	3,6	981,50	0,29	0,72	18,53	4,44	0,0	0,00	3,6
2013-11-04 14:30	124	34	100	0,0	18,83	0,72	4,2	981,50	0,29	0,72	18,53	4,44	0,0	0,60	4,2
2013-11-04 15:00	176	34	100	0,0	18,83	0,61	4,2	981,50	0,19	0,61	18,53	4,34	1,2	0,60	4,2
2013-11-04 15:30	169	34	100	0,0	18,83	0,61	4,2	981,50	0,19	0,61	18,53	4,34	1,2	0,00	4,2
2013-11-04 16:00	191	34	100	0,0	18,83	0,61	4,2	981,50	0,19	0,61	18,53	4,34	1,8	0,00	4,2
2013-11-04 16:30	91	34	100	0,0	18,83	0,61	4,2	981,50	0,19	0,61	18,53	4,34	1,6	0,00	4,2
2013-11-04 17:00	172	34	100	0,0	18,83	0,61	4,2	981,50	0,19	0,61	18,53	4,34	1,2	0,00	4,2
2013-11-04 17:30	159	34	100	0,0	18,83	0,61	4,2	981,50	0,19	0,61	18,53	4,34	1,2	0,00	4,2
2013-11-04 18:00	129	34	100	0,0	18,83	0,61	4,2	981,50	0,19	0,61	18,53	4,34	1,4	0,00	4,2
2013-11-04 18:30	127	34	100	0,0	18,93	0,61	5,4	981,50	0,19	0,61	18,63	4,34	1,2	1,20	5,4
2013-11-04 19:00	138	34	100	0,0	18,93	0,61	5,4	981,50	0,19	0,61	18,63	4,34	1,2	1,20	5,4
2013-11-04 19:30	189	34	100	0,0	18,93	0,72	6,6	981,50	0,29	0,72	18,63	4,44	1,2	1,20	6,6

Datum	Vindrikt °	Fukt inne Rh%	Fukt ute Rh%	Vindhast m/s	Temp in °C	Temp ute °C	Nb. Mån mm	Tryck Mbar	Daggp °C	Kyleffekt °C	Vix inne °C	Vix ute °C	Vindby m/s	Korr lufttryck	Nederb./dygn mm
2013-11-04 20:00	198	34	100	0,0	18,93	0,72	6,6	981,50	0,29	0,72	18,63	4,44	0,0	1,20	6,6
2013-11-04 20:30	71	34	100	0,0	18,83	0,72	6,6	981,50	0,29	0,72	18,53	4,44	1,6	0,00	6,6
2013-11-04 21:00	120	34	100	0,0	18,73	0,72	6,6	981,50	0,29	0,72	18,43	4,44	0,0	0,00	6,6
2013-11-04 21:30	195	34	100	0,0	18,63	0,82	7,2	981,50	0,39	0,82	18,33	4,54	1,2	0,60	7,2
2013-11-04 22:00	194	34	100	0,0	18,63	0,92	7,2	981,50	0,49	0,92	18,33	4,64	0,0	0,60	7,2
2013-11-04 22:30	179	34	100	0,0	18,53	1,02	7,2	980,50	0,59	1,02	18,23	4,75	1,2	0,00	7,2
2013-11-04 23:00	163	34	100	0,0	18,43	1,12	7,2	980,50	0,69	1,12	18,13	4,85	1,2	0,00	7,2
2013-11-04 23:30	134	34	100	0,0	18,33	1,22	7,2	980,50	0,79	1,22	18,03	4,95	1,2	0,00	7,2
2013-11-05 00:00	70	34	100	0,0	18,33	1,52	7,2	980,50	1,09	1,52	18,03	5,25	1,2	0,00	0,0
2013-11-05 00:30	86	34	100	0,0	18,23	1,62	8,4	980,50	1,19	1,62	17,93	5,35	1,2	1,20	1,2
2013-11-05 01:00	100	34	100	0,0	18,23	1,82	8,4	980,50	1,39	1,82	17,93	5,55	1,2	1,20	1,2
2013-11-05 01:30	103	34	100	0,0	18,23	1,82	8,4	980,50	1,39	1,82	17,93	5,55	1,4	0,00	1,2
2013-11-05 02:00	112	34	100	0,0	18,13	1,92	8,4	980,50	1,49	1,92	17,83	5,65	1,8	0,00	1,2
2013-11-05 02:30	114	34	100	0,0	18,13	1,92	8,4	980,50	1,49	1,92	17,83	5,65	2,4	0,00	1,2
2013-11-05 03:00	117	34	100	1,6	18,03	2,02	8,4	980,50	1,59	2,02	17,73	5,75	3,1	0,00	1,2
2013-11-05 03:30	134	34	100	1,8	18,03	2,02	8,4	980,50	1,59	2,02	17,73	5,75	2,6	0,00	1,2
2013-11-05 04:00	121	34	100	1,8	18,03	1,92	8,4	980,50	1,49	1,92	17,73	5,65	2,6	0,00	1,2
2013-11-05 04:30	139	34	100	0,0	18,03	1,92	8,4	980,50	1,49	1,92	17,73	5,65	3,0	0,00	1,2
2013-11-05 05:00	117	34	100	0,0	18,13	1,92	8,4	980,50	1,49	1,92	17,83	5,65	2,0	0,00	1,2
2013-11-05 05:30	118	34	100	0,0	18,13	1,82	8,4	980,50	1,39	1,82	17,83	5,55	2,6	0,00	1,2
2013-11-05 06:00	115	34	100	0,0	18,43	1,72	8,4	980,50	1,29	1,72	18,13	5,45	1,4	0,00	1,2
2013-11-05 06:30	118	34	100	0,0	18,73	1,72	8,4	980,50	1,29	1,72	18,43	5,45	1,2	0,00	1,2
2013-11-05 07:00	106	34	100	0,0	18,93	1,82	8,4	980,50	1,39	1,82	18,63	5,55	0,0	0,00	1,2
2013-11-05 07:30	102	34	100	0,0	19,03	1,72	8,4	980,50	1,29	1,72	18,73	5,45	0,0	0,00	1,2
2013-11-05 08:00	96	34	100	0,0	19,03	1,72	8,4	980,50	1,29	1,72	18,73	5,45	1,6	0,00	1,2
2013-11-05 08:30	114	34	100	0,0	19,13	1,72	8,4	980,50	1,29	1,72	18,83	5,45	2,2	0,00	1,2
2013-11-05 09:00	118	34	100	0,0	19,13	1,82	8,4	980,50	1,39	1,82	18,83	5,55	2,0	0,00	1,2
2013-11-05 09:30	93	34	100	0,0	19,13	1,72	8,4	980,50	1,29	1,72	18,83	5,45	2,6	0,00	1,2
2013-11-05 10:00	104	34	100	0,0	19,13	1,72	8,4	980,50	1,29	1,72	18,83	5,45	2,4	0,00	1,2
2013-11-05 10:30	112	34	100	0,0	19,13	1,62	8,4	980,50	1,19	1,62	18,83	5,35	1,4	0,00	1,2
2013-11-05 11:00	104	34	100	0,0	19,13	1,72	8,4	980,50	1,29	1,72	18,83	5,45	1,2	0,00	1,2
2013-11-05 11:30	120	34	100	0,0	19,13	1,62	8,4	980,50	1,19	1,62	18,83	5,35	2,4	0,00	1,2
2013-11-05 12:00	118	34	100	0,0	19,03	1,82	8,4	981,50	1,39	1,82	18,73	5,55	1,4	0,00	1,2
2013-11-05 12:30	111	34	100	0,0	19,03	1,82	8,4	981,50	1,39	1,82	18,73	5,55	0,0	0,00	1,2
2013-11-05 13:00	118	34	100	0,0	19,03	1,72	8,4	981,50	1,29	1,72	18,73	5,45	0,0	0,00	1,2
2013-11-05 13:30	115	34	100	0,0	19,03	1,82	8,4	981,50	1,39	1,82	18,73	5,55	0,0	0,00	1,2
2013-11-05 14:00	78	34	100	0,0	19,03	1,52	8,4	981,50	1,09	1,52	18,73	5,25	1,2	0,00	1,2
2013-11-05 14:30	79	34	100	0,0	19,03	1,32	8,4	981,50	0,89	1,32	18,73	5,05	0,0	0,00	1,2
2013-11-05 15:00	109	34	100	0,0	19,03	1,02	8,4	981,50	0,59	1,02	18,73	4,75	1,2	0,00	1,2
2013-11-05 15:30	109	34	100	0,0	19,03	0,92	8,4	981,50	0,49	0,92	18,73	4,64	0,0	0,00	1,2
2013-11-05 16:00	68	34	100	0,0	19,03	0,61	8,4	981,50	0,19	0,61	18,73	4,34	1,4	0,00	1,2
2013-11-05 16:30	50	34	100	0,0	18,93	0,51	8,4	981,50	0,09	0,51	18,63	4,24	1,6	0,00	1,2
2013-11-05 17:00	47	34	100	0,0	18,93	0,41	8,4	981,50	-0,01	0,41	18,63	4,14	1,6	0,00	1,2
2013-11-05 17:30	25	34	100	0,0	18,93	0,31	8,4	981,50	-0,11	0,31	18,63	4,04	2,0	0,00	1,2
2013-11-05 18:00	23	34	100	0,0	18,93	0,41	8,4	981,50	-0,01	0,41	18,63	4,14	1,6	0,00	1,2
2013-11-05 18:30	21	34	100	0,0	18,93	0,41	8,4	982,50	-0,01	0,41	18,63	4,14	1,2	0,00	1,2



Datum	Vindrikt °	Fukt inne Rh%	Fukt ute Rh%	Vindhast m/s	Temp in °C	Temp ute °C	Nb. Mån mm	Tryck Mbar	Dagpp °C	Kyleffekt °C	Vix inne °C	Vix ute °C	Vindby m/s	Korr lufttryck	Nederb./dygn mm
2013-11-05 19:00	22	34	100	0,0	18,93	0,41	8,4	982,50	-0,01	0,41	18,63	4,14	0,0	0,00	1,2
2013-11-05 19:30	21	34	100	0,0	18,93	0,41	8,4	982,50	-0,01	0,41	18,63	4,14	0,0	0,00	1,2
2013-11-05 20:00	23	34	100	0,0	18,83	0,41	8,4	982,50	-0,01	0,41	18,53	4,14	0,0	0,00	1,2
2013-11-05 20:30	22	34	100	0,0	18,83	0,31	8,4	982,50	-0,11	0,31	18,53	4,04	0,0	0,00	1,2
2013-11-05 21:00	21	34	100	0,0	18,73	0,31	8,4	983,50	-0,11	0,31	18,43	4,04	0,0	0,00	1,2
2013-11-05 21:30	21	34	100	0,0	18,63	0,21	8,4	983,50	-0,21	0,21	18,33	3,94	0,0	0,00	1,2
2013-11-05 22:00	22	34	100	0,0	18,63	0,31	8,4	983,50	-0,11	0,31	18,33	4,04	0,0	0,00	1,2
2013-11-05 22:30	21	34	100	0,0	18,53	0,41	8,4	983,50	-0,01	0,41	18,23	4,14	0,0	0,00	1,2
2013-11-05 23:00	21	34	100	0,0	18,43	0,41	8,4	983,50	-0,01	0,41	18,13	4,14	0,0	0,00	1,2
2013-11-05 23:30	21	34	100	0,0	18,33	0,61	8,4	983,50	0,19	0,61	18,03	4,34	1,2	0,00	1,2
2013-11-06 00:00	21	34	100	0,0	18,23	0,61	8,4	983,50	0,19	0,61	17,93	4,34	0,0	0,00	0,0
2013-11-06 00:30	21	34	100	0,0	18,23	0,61	8,4	984,50	0,19	0,61	17,93	4,34	0,0	0,00	0,0
2013-11-06 01:00	21	34	100	0,0	18,13	0,61	8,4	984,50	0,19	0,61	17,83	4,34	0,0	0,00	0,0
2013-11-06 01:30	23	34	100	0,0	18,13	0,72	8,4	984,50	0,29	0,72	17,83	4,44	0,0	0,00	0,0
2013-11-06 02:00	22	34	100	0,0	18,13	0,61	8,4	984,50	0,19	0,61	17,83	4,34	0,0	0,00	0,0
2013-11-06 02:30	21	34	100	0,0	18,03	0,61	8,4	984,50	0,19	0,61	17,73	4,34	0,0	0,00	0,0
2013-11-06 03:00	23	34	100	0,0	18,03	0,61	8,4	984,50	0,19	0,61	17,73	4,34	0,0	0,00	0,0
2013-11-06 03:30	22	34	100	0,0	18,03	0,61	8,4	985,50	0,19	0,61	17,73	4,34	0,0	0,00	0,0
2013-11-06 04:00	23	34	100	0,0	18,03	0,61	8,4	985,50	0,19	0,61	17,73	4,34	0,0	0,00	0,0
2013-11-06 04:30	21	34	100	0,0	17,93	0,61	8,4	985,50	0,19	0,61	17,63	4,34	0,0	0,00	0,0
2013-11-06 05:00	21	34	100	0,0	17,93	0,51	8,4	985,50	0,09	0,51	17,63	4,24	0,0	0,00	0,0
2013-11-06 05:30	23	34	100	0,0	18,03	0,41	8,4	985,50	-0,01	0,41	17,73	4,14	0,0	0,00	0,0
2013-11-06 06:00	23	34	100	0,0	18,23	0,31	8,4	986,50	-0,11	0,31	17,93	4,04	0,0	0,00	0,0
2013-11-06 06:30	23	34	100	0,0	18,63	0,21	8,4	986,50	-0,21	0,21	18,33	3,94	0,0	0,00	0,0
2013-11-06 07:00	21	34	100	0,0	18,83	0,11	8,4	986,50	-0,31	0,11	18,53	3,84	0,0	0,00	0,0
2013-11-06 07:30	21	34	100	0,0	18,93	0,21	8,4	986,50	-0,21	0,21	18,63	3,94	0,0	0,00	0,0
2013-11-06 08:00	21	34	100	0,0	18,93	0,21	8,4	987,50	-0,21	0,21	18,63	3,94	0,0	0,00	0,0
2013-11-06 08:30	21	34	100	0,0	18,93	0,21	8,4	987,50	-0,21	0,21	18,63	3,94	0,0	0,00	0,0
2013-11-06 09:00	22	34	100	0,0	19,03	0,31	8,4	987,50	-0,11	0,31	18,73	4,04	0,0	0,00	0,0
2013-11-06 09:30	21	34	100	0,0	19,03	0,31	8,4	987,50	-0,11	0,31	18,73	4,04	0,0	0,00	0,0
2013-11-06 10:00	21	34	100	0,0	19,03	0,51	8,4	988,50	0,09	0,51	18,73	4,24	0,0	0,00	0,0
2013-11-06 10:30	22	34	100	0,0	19,03	0,61	8,4	988,50	0,19	0,61	18,73	4,34	1,2	0,00	0,0
2013-11-06 11:00	21	34	100	0,0	19,03	0,82	8,4	988,50	0,39	0,82	18,73	4,54	0,0	0,00	0,0
2013-11-06 11:30	23	34	100	0,0	19,03	1,12	8,4	988,50	0,69	1,12	18,73	4,85	0,0	0,00	0,0
2013-11-06 12:00	36	34	100	0,0	19,03	1,12	8,4	988,50	0,69	1,12	18,73	4,85	1,6	0,00	0,0
2013-11-06 12:30	39	34	100	0,0	18,93	1,32	8,4	988,50	0,89	1,32	18,63	5,05	0,0	0,00	0,0
2013-11-06 13:00	38	34	100	0,0	18,93	1,62	8,4	989,50	1,19	1,62	18,63	5,35	0,0	0,00	0,0
2013-11-06 13:30	36	34	100	0,0	18,93	1,52	8,4	989,50	1,09	1,52	18,63	5,25	0,0	0,00	0,0
2013-11-06 14:00	82	34	100	0,0	18,93	1,42	8,4	989,50	0,99	1,42	18,63	5,15	1,4	0,00	0,0
2013-11-06 14:30	81	34	100	0,0	18,93	1,32	8,4	989,50	0,89	1,32	18,63	5,05	1,2	0,00	0,0
2013-11-06 15:00	78	34	100	0,0	19,03	1,22	8,4	989,50	0,79	1,22	18,73	4,95	0,0	0,00	0,0
2013-11-06 15:30	77	34	100	0,0	19,03	1,12	8,4	989,50	0,69	1,12	18,73	4,85	0,0	0,00	0,0
2013-11-06 16:00	77	34	100	0,0	19,03	1,02	8,4	990,50	0,59	1,02	18,73	4,75	0,0	0,00	0,0
2013-11-06 16:30	77	34	100	0,0	18,93	0,72	8,4	990,50	0,29	0,72	18,63	4,44	0,0	0,00	0,0
2013-11-06 17:00	82	34	100	0,0	19,03	0,72	8,4	990,50	0,29	0,72	18,73	4,44	0,0	0,00	0,0
2013-11-06 17:30	81	34	100	0,0	19,03	0,51	8,4	990,50	0,09	0,51	18,73	4,24	0,0	0,00	0,0

Datum	Vindrikt °	Fukt inne Rh%	Fukt ute Rh%	Vindhast m/s	Temp in °C	Temp ute °C	Nb. Mån mm	Tryck Mbar	Dagpp °C	Kyleffekt °C	Vix inne °C	Vix ute °C	Vindby m/s	Korr lufttryck	Nederb./dygn mm
2013-11-06 18:00	78	34	100	0,0	19,03	0,41	8,4	990,50	-0,01	0,41	18,73	4,14	0,0	0,00	0,0
2013-11-06 18:30	80	34	100	0,0	18,93	0,31	8,4	991,50	-0,11	0,31	18,63	4,04	1,2	0,00	0,0
2013-11-06 19:00	78	34	100	1,4	18,93	0,41	8,4	990,50	-0,01	0,41	18,63	4,14	1,8	0,00	0,0
2013-11-06 19:30	95	34	100	0,0	18,93	0,31	8,4	991,50	-0,11	0,31	18,63	4,04	2,0	0,00	0,0
2013-11-06 20:00	105	34	100	1,8	18,83	0,21	8,4	991,50	-0,21	0,21	18,53	3,94	2,4	0,00	0,0
2013-11-06 20:30	103	34	100	1,8	18,73	0,11	8,4	991,50	-0,31	0,11	18,43	3,84	2,6	0,00	0,0
2013-11-06 21:00	104	34	100	1,4	18,63	0,11	8,4	991,50	-0,31	0,11	18,33	3,84	2,4	0,00	0,0
2013-11-06 21:30	118	34	100	0,0	18,63	-0,09	8,4	991,50	-0,51	-0,09	18,33	3,64	2,8	0,00	0,0
2013-11-06 22:00	97	34	100	1,2	18,43	-0,19	8,4	991,50	-0,60	-0,19	18,13	3,54	2,8	0,00	0,0
2013-11-06 22:30	98	34	100	1,6	18,43	-0,29	8,4	991,50	-0,70	-0,29	18,13	3,44	3,1	0,00	0,0
2013-11-06 23:00	114	34	100	2,6	18,33	-0,29	8,4	991,50	-0,70	-2,11	18,03	3,44	3,3	0,00	0,0
2013-11-06 23:30	120	34	100	1,2	18,33	-0,39	8,4	991,50	-0,80	-0,39	18,03	3,34	3,5	0,00	0,0
2013-11-07 00:00	110	34	100	1,8	18,23	-0,29	8,4	991,50	-0,70	-0,29	17,93	3,44	3,0	0,00	0,0
2013-11-07 00:30	110	34	100	0,0	18,23	-0,29	8,4	991,50	-0,70	-0,29	17,93	3,44	4,1	0,00	0,0
2013-11-07 01:00	113	34	100	0,0	18,13	-0,19	8,4	991,50	-0,60	-0,19	17,83	3,54	2,4	0,00	0,0
2013-11-07 01:30	109	34	100	0,0	18,13	-0,09	8,4	991,50	-0,51	-0,09	17,83	3,64	2,6	0,00	0,0
2013-11-07 02:00	109	34	100	0,0	18,13	-0,09	8,4	991,50	-0,51	-0,09	17,83	3,64	2,4	0,00	0,0
2013-11-07 02:30	113	34	100	1,2	18,13	-0,09	8,4	991,50	-0,51	-0,09	17,83	3,64	2,4	0,00	0,0
2013-11-07 03:00	109	34	100	1,2	18,03	-0,19	8,4	991,50	-0,60	-0,19	17,73	3,54	2,4	0,00	0,0
2013-11-07 03:30	109	34	100	1,6	18,03	-0,09	8,4	990,50	-0,51	-0,09	17,73	3,64	2,4	0,00	0,0
2013-11-07 04:00	152	34	100	2,6	18,03	-0,09	8,4	990,50	-0,51	-1,90	17,73	3,64	3,3	0,00	0,0
2013-11-07 04:30	158	34	100	3,5	18,03	0,01	8,4	990,50	-0,41	-4,24	17,73	3,74	4,3	0,00	0,0
2013-11-07 05:00	150	34	100	2,8	18,13	0,01	8,4	990,50	-0,41	-3,02	17,83	3,74	4,7	0,00	0,0
2013-11-07 05:30	123	34	100	3,0	18,13	0,01	8,4	990,50	-0,41	-3,02	17,83	3,74	3,9	0,00	0,0
2013-11-07 06:00	111	34	100	2,6	18,33	0,01	8,4	990,50	-0,41	-1,79	18,03	3,74	4,1	0,00	0,0
2013-11-07 06:30	111	34	100	1,8	18,63	-0,09	8,4	990,50	-0,51	-0,09	18,33	3,64	4,1	0,00	0,0
2013-11-07 07:00	132	34	100	2,2	18,83	-0,09	8,4	990,50	-0,51	-0,09	18,53	3,64	4,5	0,00	0,0
2013-11-07 07:30	111	34	100	1,8	18,93	-0,19	8,4	990,50	-0,60	-0,19	18,63	3,54	3,9	0,00	0,0
2013-11-07 08:00	155	34	100	3,9	18,93	-0,19	8,4	990,50	-0,60	-5,70	18,63	3,54	3,9	0,00	0,0
2013-11-07 08:30	158	34	100	3,5	18,93	-0,39	8,4	990,50	-0,80	-4,70	18,63	3,34	5,0	0,00	0,0
2013-11-07 09:00	125	34	100	2,4	18,93	-0,39	8,4	990,50	-0,80	-2,21	18,63	3,34	4,5	0,00	0,0
2013-11-07 09:30	150	34	100	4,5	19,03	-0,39	8,4	990,50	-0,80	-8,35	18,73	3,34	5,2	0,00	0,0
2013-11-07 10:00	105	34	100	3,7	19,03	-0,49	8,4	990,50	-0,90	-6,05	18,73	3,24	5,8	0,00	0,0
2013-11-07 10:30	128	34	100	3,1	19,03	-0,49	8,4	990,50	-0,90	-3,56	18,73	3,24	5,8	0,00	0,0
2013-11-07 11:00	126	34	100	2,2	19,03	-0,39	8,4	990,50	-0,80	-0,39	18,73	3,34	5,2	0,00	0,0
2013-11-07 11:30	158	34	100	2,6	19,03	-0,49	8,4	990,50	-0,90	-2,32	18,73	3,24	4,9	0,00	0,0
2013-11-07 12:00	162	34	100	3,3	19,03	-0,69	8,4	990,50	-1,10	-5,03	18,73	3,04	6,2	0,00	0,0
2013-11-07 12:30	141	34	100	2,8	18,93	-0,99	8,4	990,50	-1,40	-4,11	18,63	2,74	6,2	0,00	0,0
2013-11-07 13:00	164	34	100	3,0	18,93	-1,29	8,4	989,50	-1,70	-4,44	18,63	2,44	5,8	0,00	0,0
2013-11-07 13:30	137	34	100	5,0	18,93	-1,69	8,4	989,50	-2,10	-10,66	18,63	2,04	6,6	0,00	0,0
2013-11-07 14:00	123	34	100	3,3	18,83	-1,89	8,4	989,50	-2,30	-6,39	18,53	1,84	5,8	0,00	0,0
2013-11-07 14:30	122	34	100	2,0	18,83	-1,89	8,4	989,50	-2,30	-1,89	18,53	1,84	5,6	0,00	0,0
2013-11-07 15:00	114	34	100	2,0	18,83	-1,89	8,4	989,50	-2,30	-1,89	18,53	1,84	3,9	0,00	0,0
2013-11-07 15:30	120	34	100	2,0	18,93	-1,99	8,4	989,50	-2,40	-1,99	18,63	1,74	3,7	0,00	0,0
2013-11-07 16:00	115	34	100	1,2	18,93	-1,99	8,4	989,50	-2,40	-1,99	18,63	1,74	2,8	0,00	0,0
2013-11-07 16:30	104	34	100	1,4	18,93	-2,09	8,4	989,50	-2,50	-2,09	18,63	1,64	3,3	0,00	0,0

Datum	Vindrikt °	Fukt inne Rh%	Fukt ute Rh%	Vindhast m/s	Temp in °C	Temp ute °C	Nb. Mån mm	Tryck Mbar	Dagpp °C	Kyleffekt °C	Vix inne °C	Vix ute °C	Vindby m/s	Korr lufttryck	Nederb./dygn mm
2013-11-07 17:00	98	34	100	2,0	18,93	-2,29	8,4	989,50	-2,70	-2,29	18,63	1,44	2,4	0,00	0,0
2013-11-07 17:30	98	33	100	1,4	18,93	-2,49	8,4	989,50	-2,90	-2,49	18,59	1,24	2,6	0,00	0,0
2013-11-07 18:00	117	33	100	1,4	18,93	-2,49	8,4	989,50	-2,90	-2,49	18,59	1,24	2,4	0,00	0,0
2013-11-07 18:30	113	33	100	0,0	18,83	-2,49	8,4	989,50	-2,90	-2,49	18,49	1,24	2,6	0,00	0,0
2013-11-07 19:00	115	33	100	0,0	18,83	-2,69	8,4	989,50	-3,10	-2,69	18,49	1,04	2,4	0,00	0,0
2013-11-07 19:30	96	33	100	0,0	18,83	-2,79	8,4	989,50	-3,20	-2,79	18,49	0,94	2,2	0,00	0,0
2013-11-07 20:00	99	33	100	0,0	18,73	-2,89	8,4	989,50	-3,30	-2,89	18,39	0,84	1,8	0,00	0,0
2013-11-07 20:30	95	33	100	0,0	18,63	-3,09	8,4	989,50	-3,50	-3,09	18,29	0,64	2,2	0,00	0,0
2013-11-07 21:00	112	33	100	0,0	18,53	-3,19	8,4	989,50	-3,60	-3,19	18,19	0,54	2,0	0,00	0,0
2013-11-07 21:30	92	34	100	0,0	18,43	-3,19	8,4	989,50	-3,60	-3,19	18,13	0,54	2,4	0,00	0,0
2013-11-07 22:00	91	34	100	0,0	18,33	-2,99	8,4	989,50	-3,40	-2,99	18,03	0,74	1,4	0,00	0,0
2013-11-07 22:30	93	34	100	0,0	18,23	-2,89	8,4	989,50	-3,30	-2,89	17,93	0,84	1,2	0,00	0,0
2013-11-07 23:00	95	34	100	0,0	18,23	-2,69	8,4	989,50	-3,10	-2,69	17,93	1,04	1,4	0,00	0,0
2013-11-07 23:30	94	34	100	0,0	18,13	-2,49	8,4	989,50	-2,90	-2,49	17,83	1,24	0,0	0,00	0,0
2013-11-08 00:00	92	34	100	0,0	18,03	-2,39	8,4	989,50	-2,80	-2,39	17,73	1,34	0,0	0,00	0,0
2013-11-08 00:30	90	34	100	0,0	18,03	-2,39	8,4	989,50	-2,80	-2,39	17,73	1,34	0,0	0,00	0,0
2013-11-08 01:00	95	34	100	0,0	17,93	-2,29	8,4	989,50	-2,70	-2,29	17,63	1,44	0,0	0,00	0,0
2013-11-08 01:30	101	34	100	0,0	17,93	-2,29	8,4	989,50	-2,70	-2,29	17,63	1,44	1,8	0,00	0,0
2013-11-08 02:00	105	34	100	0,0	17,83	-2,29	8,4	990,50	-2,70	-2,29	17,53	1,44	2,0	0,00	0,0
2013-11-08 02:30	104	34	100	0,0	17,83	-2,39	8,4	990,50	-2,80	-2,39	17,53	1,34	0,0	0,00	0,0
2013-11-08 03:00	113	34	100	0,0	17,83	-2,39	8,4	990,50	-2,80	-2,39	17,53	1,34	2,2	0,00	0,0
2013-11-08 03:30	113	34	100	0,0	17,83	-2,49	8,4	990,50	-2,90	-2,49	17,53	1,24	1,6	0,00	0,0
2013-11-08 04:00	115	34	100	0,0	17,93	-2,69	8,4	990,50	-3,10	-2,69	17,63	1,04	1,4	0,00	0,0
2013-11-08 04:30	112	34	100	0,0	17,93	-2,79	8,4	990,50	-3,20	-2,79	17,63	0,94	0,0	0,00	0,0
2013-11-08 05:00	114	34	100	0,0	17,93	-2,69	8,4	991,50	-3,10	-2,69	17,63	1,04	1,2	0,00	0,0
2013-11-08 05:30	111	34	100	0,0	17,93	-2,79	8,4	991,50	-3,20	-2,79	17,63	0,94	1,8	0,00	0,0
2013-11-08 06:00	112	34	100	0,0	18,13	-2,79	8,4	991,50	-3,20	-2,79	17,83	0,94	2,2	0,00	0,0
2013-11-08 06:30	117	34	100	0,0	18,43	-2,89	8,4	991,50	-3,30	-2,89	18,13	0,84	1,2	0,00	0,0
2013-11-08 07:00	112	33	100	0,0	18,73	-2,89	8,4	991,50	-3,30	-2,89	18,39	0,84	0,0	0,00	0,0
2013-11-08 07:30	167	33	100	0,0	18,83	-2,99	8,4	991,50	-3,40	-2,99	18,49	0,74	2,6	0,00	0,0
2013-11-08 08:00	172	33	100	0,0	18,83	-2,89	8,4	991,50	-3,30	-2,89	18,49	0,84	2,6	0,00	0,0
2013-11-08 08:30	174	33	100	0,0	18,83	-2,89	8,4	992,50	-3,30	-2,89	18,49	0,84	3,0	0,00	0,0
2013-11-08 09:00	153	33	100	0,0	18,83	-2,79	8,4	992,50	-3,20	-2,79	18,49	0,94	2,4	0,00	0,0
2013-11-08 09:30	132	33	100	0,0	18,83	-2,79	8,4	992,50	-3,20	-2,79	18,49	0,94	2,8	0,00	0,0
2013-11-08 10:00	159	33	100	0,0	18,83	-3,09	8,4	992,50	-3,50	-3,09	18,49	0,64	2,8	0,00	0,0
2013-11-08 10:30	122	33	100	0,0	18,83	-3,09	8,4	993,50	-3,50	-3,09	18,49	0,64	2,4	0,00	0,0
2013-11-08 11:00	106	33	100	0,0	18,83	-2,99	8,4	992,50	-3,40	-2,99	18,49	0,74	0,0	0,00	0,0
2013-11-08 11:30	100	33	100	0,0	18,83	-2,79	8,4	993,50	-3,20	-2,79	18,49	0,94	2,0	0,00	0,0
2013-11-08 12:00	128	33	100	0,0	18,83	-2,89	8,4	993,50	-3,30	-2,89	18,49	0,84	1,2	0,00	0,0
2013-11-08 12:30	144	33	100	0,0	18,83	-2,69	8,4	993,50	-3,10	-2,69	18,49	1,04	2,8	0,00	0,0
2013-11-08 13:00	134	33	100	0,0	18,83	-2,79	8,4	993,50	-3,20	-2,79	18,49	0,94	2,8	0,00	0,0
2013-11-08 13:30	132	33	100	1,8	18,83	-2,69	8,4	993,50	-3,10	-2,69	18,49	1,04	2,4	0,00	0,0
2013-11-08 14:00	125	33	100	1,2	18,83	-2,59	8,4	993,50	-3,00	-2,59	18,49	1,14	2,4	0,00	0,0
2013-11-08 14:30	131	33	100	0,0	18,83	-2,39	8,4	993,50	-2,80	-2,39	18,49	1,34	1,2	0,00	0,0
2013-11-08 15:00	130	33	100	0,0	18,83	-2,69	8,4	993,50	-3,10	-2,69	18,49	1,04	1,4	0,00	0,0
2013-11-08 15:30	125	33	100	0,0	18,83	-3,19	8,4	994,50	-3,60	-3,19	18,49	0,54	2,6	0,00	0,0

Datum	Vindrikt °	Fukt inne Rh%	Fukt ute Rh%	Vindhast m/s	Temp in °C	Temp ute °C	Nb. Mån mm	Tryck Mbar	Dagpp °C	Kyleffekt °C	Vix inne °C	Vix ute °C	Vindby m/s	Korr lufttryck	Nederb./dygn mm
2013-11-08 16:00	126	33	100	0,0	18,83	-3,29	8,4	994,50	-3,70	-3,29	18,49	0,44	0,0	0,00	0,0
2013-11-08 16:30	128	33	100	0,0	18,83	-3,19	8,4	994,50	-3,60	-3,19	18,49	0,54	0,0	0,00	0,0
2013-11-08 17:00	124	33	100	0,0	18,83	-3,09	8,4	994,50	-3,50	-3,09	18,49	0,64	0,0	0,00	0,0
2013-11-08 17:30	124	33	100	0,0	18,83	-2,89	8,4	995,50	-3,30	-2,89	18,49	0,84	1,2	0,00	0,0
2013-11-08 18:00	121	33	100	0,0	18,83	-2,89	8,4	995,50	-3,30	-2,89	18,49	0,84	1,2	0,00	0,0
2013-11-08 18:30	120	33	100	0,0	18,83	-3,09	8,4	995,50	-3,50	-3,09	18,49	0,64	1,2	0,00	0,0
2013-11-08 19:00	120	33	100	0,0	18,83	-3,29	8,4	995,50	-3,70	-3,29	18,49	0,44	0,0	0,00	0,0
2013-11-08 19:30	125	33	100	0,0	18,83	-3,39	8,4	995,50	-3,80	-3,39	18,49	0,34	0,0	0,00	0,0
2013-11-08 20:00	123	33	100	0,0	18,73	-3,39	8,4	995,50	-3,80	-3,39	18,39	0,34	2,0	0,00	0,0
2013-11-08 20:30	118	33	100	0,0	18,63	-3,39	8,4	995,50	-3,80	-3,39	18,29	0,34	0,0	0,00	0,0
2013-11-08 21:00	122	34	100	0,0	18,53	-3,29	8,4	995,50	-3,70	-3,29	18,23	0,44	0,0	0,00	0,0
2013-11-08 21:30	123	34	100	0,0	18,43	-3,39	8,4	995,50	-3,80	-3,39	18,13	0,34	0,0	0,00	0,0
2013-11-08 22:00	118	34	100	0,0	18,23	-3,49	8,4	995,50	-3,90	-3,49	17,93	0,24	0,0	0,00	0,0
2013-11-08 22:30	119	34	100	0,0	18,23	-3,49	8,4	995,50	-3,90	-3,49	17,93	0,24	0,0	0,00	0,0
2013-11-08 23:00	123	34	100	0,0	18,13	-3,79	8,4	995,50	-4,20	-3,79	17,83	-0,06	1,2	0,00	0,0
2013-11-08 23:30	113	34	100	0,0	18,03	-4,19	8,4	995,50	-4,59	-4,19	17,73	-0,46	1,8	0,00	0,0
2013-11-09 00:00	95	34	100	0,0	17,93	-4,49	8,4	995,50	-4,89	-4,49	17,63	-0,76	1,6	0,00	0,0
2013-11-09 00:30	98	33	100	0,0	17,93	-4,39	8,4	995,50	-4,79	-4,39	17,59	-0,66	1,4	0,00	0,0
2013-11-09 01:00	109	33	100	1,4	17,83	-4,29	8,4	995,50	-4,69	-4,29	17,49	-0,56	2,0	0,00	0,0
2013-11-09 01:30	90	33	100	1,2	17,73	-4,09	8,4	995,50	-4,50	-4,09	17,39	-0,36	2,0	0,00	0,0
2013-11-09 02:00	99	33	100	1,4	17,63	-4,09	8,4	995,50	-4,50	-4,09	17,29	-0,36	1,6	0,00	0,0
2013-11-09 02:30	95	33	100	0,0	17,63	-4,09	8,4	995,50	-4,50	-4,09	17,29	-0,36	2,2	0,00	0,0
2013-11-09 03:00	98	34	100	0,0	17,73	-4,09	8,4	995,50	-4,50	-4,09	17,43	-0,36	1,8	0,00	0,0
2013-11-09 03:30	93	33	100	1,2	17,73	-4,09	8,4	995,50	-4,50	-4,09	17,39	-0,36	1,6	0,00	0,0
2013-11-09 04:00	93	34	100	0,0	17,73	-4,19	8,4	995,50	-4,59	-4,19	17,43	-0,46	1,6	0,00	0,0
2013-11-09 04:30	99	34	100	0,0	17,83	-3,89	8,4	995,50	-4,30	-3,89	17,53	-0,16	2,2	0,00	0,0
2013-11-09 05:00	100	34	100	0,0	17,83	-4,09	8,4	995,50	-4,50	-4,09	17,53	-0,36	1,6	0,00	0,0
2013-11-09 05:30	100	34	100	0,0	17,83	-4,39	8,4	995,50	-4,79	-4,39	17,53	-0,66	0,0	0,00	0,0
2013-11-09 06:00	101	34	100	0,0	18,03	-4,39	8,4	996,50	-4,79	-4,39	17,73	-0,66	0,0	0,00	0,0
2013-11-09 06:30	99	34	100	0,0	18,33	-4,49	8,4	996,50	-4,89	-4,49	18,03	-0,76	0,0	0,00	0,0
2013-11-09 07:00	100	33	100	0,0	18,63	-4,39	8,4	996,50	-4,79	-4,39	18,29	-0,66	1,4	0,00	0,0
2013-11-09 07:30	97	33	100	0,0	18,73	-4,49	8,4	996,50	-4,89	-4,49	18,39	-0,76	0,0	0,00	0,0
2013-11-09 08:00	99	33	100	0,0	18,83	-4,29	8,4	996,50	-4,69	-4,29	18,49	-0,56	1,2	0,00	0,0
2013-11-09 08:30	101	33	100	0,0	18,83	-4,29	8,4	997,50	-4,69	-4,29	18,49	-0,56	0,0	0,00	0,0
2013-11-09 09:00	100	33	100	0,0	18,83	-4,19	8,4	997,50	-4,59	-4,19	18,49	-0,46	0,0	0,00	0,0
2013-11-09 09:30	131	33	100	0,0	18,83	-3,79	8,4	997,50	-4,20	-3,79	18,49	-0,06	1,4	0,00	0,0
2013-11-09 10:00	104	33	100	0,0	18,93	-3,89	8,4	997,50	-4,30	-3,89	18,59	-0,16	1,6	0,00	0,0
2013-11-09 10:30	102	33	100	0,0	18,93	-3,89	8,4	997,50	-4,30	-3,89	18,59	-0,16	0,0	0,00	0,0
2013-11-09 11:00	107	33	100	0,0	18,93	-3,29	8,4	997,50	-3,70	-3,29	18,59	0,44	0,0	0,00	0,0
2013-11-09 11:30	102	33	100	0,0	18,83	-2,69	8,4	997,50	-3,10	-2,69	18,49	1,04	0,0	0,00	0,0
2013-11-09 12:00	106	33	100	0,0	18,83	-1,99	8,4	997,50	-2,40	-1,99	18,49	1,74	0,0	0,00	0,0
2013-11-09 12:30	102	33	100	0,0	18,83	-1,69	8,4	997,50	-2,10	-1,69	18,49	2,04	0,0	0,00	0,0
2013-11-09 13:00	101	33	100	0,0	18,73	-1,89	8,4	997,50	-2,30	-1,89	18,39	1,84	1,2	0,00	0,0
2013-11-09 13:30	110	33	100	0,0	18,63	-1,79	8,4	996,50	-2,20	-1,79	18,29	1,94	1,2	0,00	0,0
2013-11-09 14:00	111	34	100	0,0	18,53	-1,79	8,4	996,50	-2,20	-1,79	18,23	1,94	2,0	0,00	0,0
2013-11-09 14:30	113	34	100	0,0	18,43	-1,99	8,4	996,50	-2,40	-1,99	18,13	1,74	1,2	0,00	0,0

Datum	Vindrikt °	Fukt inne Rh%	Fukt ute Rh%	Vindhast m/s	Temp in °C	Temp ute °C	Nb. Mån mm	Tryck Mbar	Dagpp °C	Kyleffekt °C	Vix inne °C	Vix ute °C	Vindby m/s	Korr lufttryck	Nederb./dygn mm
2013-11-09 15:00	111	34	100	0,0	18,43	-2,09	8,4	996,50	-2,50	-2,09	18,13	1,64	0,0	0,00	0,0
2013-11-09 15:30	113	34	100	0,0	18,33	-2,19	8,4	996,50	-2,60	-2,19	18,03	1,54	1,2	0,00	0,0
2013-11-09 16:00	115	34	100	0,0	18,43	-2,59	8,4	996,50	-3,00	-2,59	18,13	1,14	1,2	0,00	0,0
2013-11-09 16:30	111	34	100	0,0	18,43	-3,49	8,4	996,50	-3,90	-3,49	18,13	0,24	0,0	0,00	0,0
2013-11-09 17:00	111	34	100	0,0	18,43	-3,89	8,4	996,50	-4,30	-3,89	18,13	-0,16	0,0	0,00	0,0
2013-11-09 17:30	112	34	100	0,0	18,43	-4,09	8,4	995,50	-4,50	-4,09	18,13	-0,36	0,0	0,00	0,0
2013-11-09 18:00	115	34	100	0,0	18,53	-3,89	8,4	996,50	-4,30	-3,89	18,23	-0,16	0,0	0,00	0,0
2013-11-09 18:30	111	33	100	0,0	18,53	-3,59	8,4	996,50	-4,00	-3,59	18,19	0,14	0,0	0,00	0,0
2013-11-09 19:00	112	33	100	0,0	18,43	-3,59	8,4	995,50	-4,00	-3,59	18,09	0,14	0,0	0,00	0,0
2013-11-09 19:30	111	33	100	0,0	18,43	-3,59	8,4	995,50	-4,00	-3,59	18,09	0,14	0,0	0,00	0,0
2013-11-09 20:00	114	33	100	0,0	18,43	-3,69	8,4	995,50	-4,10	-3,69	18,09	0,04	0,0	0,00	0,0
2013-11-09 20:30	111	34	100	0,0	18,43	-3,59	8,4	995,50	-4,00	-3,59	18,13	0,14	0,0	0,00	0,0
2013-11-09 21:00	113	34	100	0,0	18,33	-3,29	8,4	995,50	-3,70	-3,29	18,03	0,44	1,4	0,00	0,0
2013-11-09 21:30	113	34	100	0,0	18,23	-3,19	8,4	995,50	-3,60	-3,19	17,93	0,54	2,0	0,00	0,0
2013-11-09 22:00	112	34	100	0,0	18,23	-2,99	8,4	995,50	-3,40	-2,99	17,93	0,74	1,6	0,00	0,0
2013-11-09 22:30	114	34	100	0,0	18,13	-2,69	8,4	994,50	-3,10	-2,69	17,83	1,04	2,2	0,00	0,0
2013-11-09 23:00	112	34	100	0,0	18,03	-2,49	8,4	994,50	-2,90	-2,49	17,73	1,24	2,4	0,00	0,0
2013-11-09 23:30	111	34	100	0,0	18,03	-2,19	8,4	994,50	-2,60	-2,19	17,73	1,54	1,4	0,00	0,0
2013-11-10 00:00	112	34	100	0,0	18,03	-2,09	8,4	994,50	-2,50	-2,09	17,73	1,64	1,2	0,00	0,0
2013-11-10 00:30	111	34	100	0,0	17,93	-1,99	8,4	994,50	-2,40	-1,99	17,63	1,74	1,4	0,00	0,0
2013-11-10 01:00	115	34	100	0,0	17,93	-1,89	8,4	994,50	-2,30	-1,89	17,63	1,84	1,8	0,00	0,0
2013-11-10 01:30	114	34	100	0,0	17,83	-1,89	8,4	994,50	-2,30	-1,89	17,53	1,84	1,6	0,00	0,0
2013-11-10 02:00	110	34	100	0,0	17,83	-1,79	8,4	994,50	-2,20	-1,79	17,53	1,94	1,6	0,00	0,0
2013-11-10 02:30	115	34	100	0,0	17,73	-1,79	8,4	994,50	-2,20	-1,79	17,43	1,94	1,2	0,00	0,0
2013-11-10 03:00	112	34	100	0,0	17,73	-1,79	8,4	994,50	-2,20	-1,79	17,43	1,94	1,2	0,00	0,0
2013-11-10 03:30	110	34	100	0,0	17,73	-1,69	8,4	994,50	-2,10	-1,69	17,43	2,04	1,4	0,00	0,0
2013-11-10 04:00	113	34	100	0,0	17,83	-1,69	8,4	994,50	-2,10	-1,69	17,53	2,04	1,4	0,00	0,0
2013-11-10 04:30	110	34	100	0,0	17,83	-1,89	8,4	994,50	-2,30	-1,89	17,53	1,84	1,2	0,00	0,0
2013-11-10 05:00	110	34	100	0,0	17,83	-2,09	8,4	994,50	-2,50	-2,09	17,53	1,64	0,0	0,00	0,0
2013-11-10 05:30	110	34	100	0,0	17,83	-2,09	8,4	994,50	-2,50	-2,09	17,53	1,64	1,4	0,00	0,0
2013-11-10 06:00	110	34	100	0,0	18,03	-2,19	8,4	995,50	-2,60	-2,19	17,73	1,54	0,0	0,00	0,0
2013-11-10 06:30	110	34	100	0,0	18,43	-2,19	8,4	995,50	-2,60	-2,19	18,13	1,54	0,0	0,00	0,0
2013-11-10 07:00	115	33	100	0,0	18,63	-2,19	8,4	995,50	-2,60	-2,19	18,29	1,54	0,0	0,00	0,0
2013-11-10 07:30	115	33	100	0,0	18,73	-2,09	8,4	995,50	-2,50	-2,09	18,39	1,64	0,0	0,00	0,0
2013-11-10 08:00	111	33	100	0,0	18,73	-2,09	8,4	995,50	-2,50	-2,09	18,39	1,64	0,0	0,00	0,0
2013-11-10 08:30	114	33	100	0,0	18,83	-1,99	8,4	996,50	-2,40	-1,99	18,49	1,74	0,0	0,00	0,0
2013-11-10 09:00	112	33	100	0,0	18,83	-1,89	8,4	996,50	-2,30	-1,89	18,49	1,84	0,0	0,00	0,0
2013-11-10 09:30	110	33	100	0,0	18,83	-1,79	8,4	997,50	-2,20	-1,79	18,49	1,94	0,0	0,00	0,0
2013-11-10 10:00	112	33	100	0,0	18,83	-1,89	8,4	997,50	-2,30	-1,89	18,49	1,84	0,0	0,00	0,0
2013-11-10 10:30	117	33	100	0,0	18,83	-1,79	8,4	997,50	-2,20	-1,79	18,49	1,94	0,0	0,00	0,0
2013-11-10 11:00	63	33	100	0,0	18,83	-1,49	8,4	998,51	-1,90	-1,49	18,49	2,24	1,2	0,00	0,0
2013-11-10 11:30	351	33	100	0,0	18,73	-1,19	8,4	998,51	-1,60	-1,19	18,39	2,54	1,4	0,00	0,0
2013-11-10 12:00	351	33	100	0,0	18,73	-0,49	8,4	998,51	-0,90	-0,49	18,39	3,24	1,6	0,00	0,0
2013-11-10 12:30	3	33	100	0,0	18,63	-0,49	8,4	999,51	-0,90	-0,49	18,29	3,24	1,4	0,00	0,0
2013-11-10 13:00	356	34	100	0,0	18,43	-0,49	8,4	999,51	-0,90	-0,49	18,13	3,24	1,4	0,00	0,0
2013-11-10 13:30	351	33	100	0,0	18,43	-0,19	8,4	999,51	-0,60	-0,19	18,09	3,54	1,4	0,00	0,0

Datum	Vindrikt	Fukt inne	Fukt ute	Vindhast	Temp in	Temp ute	Nb. Mån	Tryck	Dagpp	Kyleffekt	Vix inne	Vix ute	Vindby	Korr lufttryck	Nederb./dygn
	°	Rh%	Rh%	m/s	°C	°C	mm	Mbar	°C	°C	°C	°C	m/s		mm
2013-11-10 14:00	335	33	100	0,0	18,33	-0,49	8,4	1000,51	-0,90	-0,49	17,99	3,24	1,4	0,00	0,0
2013-11-10 14:30	351	33	100	0,0	18,23	-0,39	8,4	1000,51	-0,80	-0,39	17,89	3,34	3,1	0,00	0,0
2013-11-10 15:00	331	33	100	0,0	18,23	-0,39	8,4	1001,51	-0,80	-0,39	17,89	3,34	1,6	0,00	0,0
2013-11-10 15:30	332	33	100	0,0	18,23	-0,69	8,4	1002,51	-1,10	-0,69	17,89	3,04	2,0	0,00	0,0
2013-11-10 16:00	351	34	100	0,0	18,23	-0,89	8,4	1002,51	-1,30	-0,89	17,93	2,84	2,2	0,00	0,0
2013-11-10 16:30	339	34	100	0,0	18,33	-1,09	8,4	1003,51	-1,50	-1,09	18,03	2,64	1,8	0,00	0,0
2013-11-10 17:00	351	33	100	0,0	18,33	-1,59	8,4	1004,51	-2,00	-1,59	17,99	2,14	1,4	0,00	0,0
2013-11-10 17:30	5	33	100	0,0	18,33	-1,89	8,4	1004,51	-2,30	-1,89	17,99	1,84	0,0	0,00	0,0
2013-11-10 18:00	19	33	97	0,0	18,33	-1,89	8,4	1005,51	-2,72	-1,89	17,99	1,58	3,7	0,00	0,0
2013-11-10 18:30	333	33	98	1,4	18,33	-2,19	8,4	1005,51	-2,88	-2,19	17,99	1,37	1,8	0,00	0,0
2013-11-10 19:00	338	33	99	0,0	18,33	-2,09	8,4	1006,51	-2,64	-2,09	17,99	1,56	3,1	0,00	0,0
2013-11-10 19:30	333	33	99	0,0	18,33	-2,09	8,4	1006,51	-2,64	-2,09	17,99	1,56	3,5	0,00	0,0
2013-11-10 20:00	347	33	99	1,2	18,33	-2,29	8,4	1007,51	-2,84	-2,29	17,99	1,36	2,6	0,00	0,0
2013-11-10 20:30	333	33	99	0,0	18,13	-2,29	8,4	1007,51	-2,84	-2,29	17,79	1,36	3,3	0,00	0,0
2013-11-10 21:00	329	33	99	0,0	18,03	-2,69	8,4	1007,51	-3,24	-2,69	17,69	0,96	3,0	0,00	0,0
2013-11-10 21:30	338	33	100	0,0	17,93	-2,69	8,4	1008,51	-3,10	-2,69	17,59	1,04	2,4	0,00	0,0
2013-11-10 22:00	328	33	100	0,0	17,83	-2,89	8,4	1009,51	-3,30	-2,89	17,49	0,84	2,0	0,00	0,0
2013-11-10 22:30	337	33	100	2,0	17,73	-3,09	8,4	1009,51	-3,50	-3,09	17,39	0,64	2,2	0,00	0,0
2013-11-10 23:00	336	33	100	1,4	17,63	-2,99	8,4	1010,51	-3,40	-2,99	17,29	0,74	3,1	0,00	0,0
2013-11-10 23:30	292	34	99	0,0	17,53	-3,09	8,4	1010,51	-3,64	-3,09	17,23	0,55	2,4	0,00	0,0
2013-11-11 00:00	318	34	99	1,2	17,43	-3,19	8,4	1010,51	-3,74	-3,19	17,13	0,45	2,4	0,00	0,0
2013-11-11 00:30	339	34	96	2,0	17,33	-3,19	8,4	1011,51	-4,16	-3,19	17,03	0,20	3,0	0,00	0,0
2013-11-11 01:00	317	34	94	2,4	17,33	-3,19	8,4	1011,51	-4,45	-5,17	17,03	0,03	2,6	0,00	0,0
2013-11-11 01:30	331	34	93	0,0	17,23	-3,09	8,4	1011,51	-4,50	-3,09	16,93	0,05	3,3	0,00	0,0
2013-11-11 02:00	5	34	93	0,0	17,23	-3,79	8,4	1012,51	-5,19	-3,79	16,93	-0,65	2,0	0,00	0,0
2013-11-11 02:30	5	34	93	0,0	17,33	-4,09	8,4	1012,51	-5,48	-4,09	17,03	-0,95	0,0	0,00	0,0
2013-11-11 03:00	258	34	94	1,4	17,33	-4,39	8,4	1013,51	-5,64	-4,39	17,03	-1,17	1,4	0,00	0,0
2013-11-11 03:30	256	34	95	0,0	17,43	-4,59	8,4	1013,51	-5,69	-4,59	17,13	-1,29	2,2	0,00	0,0
2013-11-11 04:00	276	34	96	0,0	17,53	-4,69	8,4	1013,51	-5,65	-4,69	17,23	-1,30	0,0	0,00	0,0
2013-11-11 04:30	315	33	98	0,0	17,53	-4,39	8,4	1013,51	-5,07	-4,39	17,19	-0,83	1,6	0,00	0,0
2013-11-11 05:00	338	33	98	0,0	17,53	-4,99	8,4	1014,51	-5,67	-4,99	17,19	-1,43	0,0	0,00	0,0
2013-11-11 05:30	338	33	99	0,0	17,63	-4,99	8,4	1014,51	-5,53	-4,99	17,29	-1,35	0,0	0,00	0,0
2013-11-11 06:00	338	33	99	0,0	17,83	-5,19	8,4	1014,51	-5,73	-5,19	17,49	-1,55	0,0	0,00	0,0
2013-11-11 06:30	338	33	99	0,0	18,23	-5,29	8,4	1014,51	-5,83	-5,29	17,89	-1,65	0,0	0,00	0,0
2013-11-11 07:00	338	33	99	0,0	18,43	-5,59	8,4	1014,51	-6,13	-5,59	18,09	-1,95	0,0	0,00	0,0
2013-11-11 07:30	37	33	99	0,0	18,53	-5,99	8,4	1014,51	-6,53	-5,99	18,19	-2,35	0,0	0,00	0,0
2013-11-11 08:00	39	33	98	0,0	18,63	-6,29	8,4	1015,51	-6,96	-6,29	18,29	-2,74	1,8	0,00	0,0
2013-11-11 08:30	34	33	99	0,0	18,63	-5,89	8,4	1015,51	-6,43	-5,89	18,29	-2,25	1,4	0,00	0,0
2013-11-11 09:00	34	33	99	0,0	18,63	-5,69	8,4	1015,51	-6,23	-5,69	18,29	-2,05	0,0	0,00	0,0
2013-11-11 09:30	53	33	100	0,0	18,63	-5,39	8,4	1015,51	-5,79	-5,39	18,29	-1,66	1,2	0,00	0,0
2013-11-11 10:00	123	33	100	0,0	18,63	-4,99	8,4	1015,51	-5,39	-4,99	18,29	-1,26	2,2	0,00	0,0
2013-11-11 10:30	130	33	100	0,0	18,63	-4,59	8,4	1015,51	-4,99	-4,59	18,29	-0,86	2,4	0,00	0,0
2013-11-11 11:00	105	33	100	0,0	18,63	-4,39	8,4	1015,51	-4,79	-4,39	18,29	-0,66	1,2	0,00	0,0
2013-11-11 11:30	117	33	100	1,2	18,53	-3,89	8,4	1014,51	-4,30	-3,89	18,19	-0,16	2,4	0,00	0,0
2013-11-11 12:00	109	33	100	3,0	18,43	-3,19	8,4	1014,51	-3,60	-6,51	18,09	0,54	4,5	0,00	0,0
2013-11-11 12:30	146	33	95	3,5	18,43	-2,99	8,4	1013,51	-4,10	-7,63	18,09	0,31	5,0	0,00	0,0

Datum	Vindrikt	Fukt inne	Fukt ute	Vindhast	Temp in	Temp ute	Nb. Mån	Tryck	Dagpp	Kyleffekt	Vix inne	Vix ute	Vindby	Korr lufttryck	Nederb./dygn
°	Rh%	Rh%	m/s	°C	°C	mm	Mbar	°C	°C	°C	°C	m/s	mm	mm	
2013-11-11 13:00	160	33	94	3,0	18,33	-2,99	8,4	1013,51	-4,25	-6,30	17,99	0,23	6,0	0,00	0,0
2013-11-11 13:30	139	33	93	2,8	18,33	-2,89	8,4	1012,51	-4,30	-6,19	17,99	0,25	5,2	0,00	0,0
2013-11-11 14:00	140	33	94	2,0	18,33	-2,99	8,4	1012,51	-4,25	-2,99	17,99	0,23	6,0	0,00	0,0
2013-11-11 14:30	113	33	93	0,0	18,33	-2,99	8,4	1011,51	-4,40	-2,99	17,99	0,15	4,5	0,00	0,0
2013-11-11 15:00	147	33	94	3,1	18,43	-2,99	8,4	1011,51	-4,25	-6,30	18,09	0,23	3,9	0,00	0,0
2013-11-11 15:30	135	33	91	2,0	18,43	-2,99	8,4	1011,51	-4,69	-2,99	18,09	-0,02	4,9	0,00	0,0
2013-11-11 16:00	116	33	90	5,0	18,43	-2,79	8,4	1010,51	-4,65	-12,04	18,09	0,10	6,9	0,00	0,0
2013-11-11 16:30	137	33	89	5,6	18,43	-2,59	8,4	1009,51	-4,60	-12,50	18,09	0,23	7,9	0,00	0,0
2013-11-11 17:00	141	33	89	5,2	18,43	-2,49	8,4	1008,51	-4,51	-11,67	18,09	0,33	8,9	0,00	0,0
2013-11-11 17:30	153	33	90	3,7	18,43	-2,49	8,4	1008,51	-4,35	-8,39	18,09	0,41	8,1	0,00	0,0
2013-11-11 18:00	161	33	90	4,1	18,43	-2,29	8,4	1008,51	-4,16	-9,46	18,09	0,61	7,3	0,00	0,0
2013-11-11 18:30	152	33	88	4,9	18,43	-1,89	8,4	1007,51	-4,07	-10,21	18,09	0,85	8,5	0,00	0,0
2013-11-11 19:00	168	33	88	3,5	18,33	-1,59	8,4	1007,51	-3,78	-6,05	17,99	1,15	7,5	0,00	0,0
2013-11-11 19:30	178	33	89	4,1	18,23	-1,39	8,4	1007,51	-3,42	-8,38	17,89	1,43	6,9	0,00	0,0
2013-11-11 20:00	186	33	94	2,8	18,13	-1,49	8,4	1007,51	-2,76	-4,66	17,79	1,73	7,3	0,00	0,0
2013-11-11 20:30	156	33	98	2,6	18,03	-1,39	8,4	1006,51	-2,08	-3,27	17,69	2,17	5,2	0,00	0,0
2013-11-11 21:00	143	33	100	2,8	18,03	-1,29	8,4	1006,51	-1,70	-4,44	17,69	2,44	5,2	0,00	0,0
2013-11-11 21:30	159	33	100	1,8	17,83	-1,09	8,4	1006,51	-1,50	-1,09	17,49	2,64	5,0	0,00	0,0
2013-11-11 22:00	172	33	100	2,2	17,73	-0,99	8,4	1005,51	-1,40	-0,99	17,39	2,74	4,9	0,00	0,0
2013-11-11 22:30	158	33	100	3,0	17,73	-0,69	8,4	1005,51	-1,10	-3,78	17,39	3,04	4,5	0,00	0,0
2013-11-11 23:00	151	33	100	3,5	17,63	-0,59	8,4	1005,51	-1,00	-4,92	17,29	3,14	4,1	0,00	0,0
2013-11-11 23:30	140	33	100	2,4	17,63	-0,19	8,4	1004,51	-0,60	-2,00	17,29	3,54	4,7	0,00	0,0
2013-11-12 00:00	138	33	100	1,6	17,53	-0,09	8,4	1004,51	-0,51	-0,09	17,19	3,64	3,7	0,00	0,0
2013-11-12 00:30	142	33	100	1,2	17,53	0,01	8,4	1004,51	-0,41	0,01	17,19	3,74	3,5	0,00	0,0
2013-11-12 01:00	154	34	100	0,0	17,43	0,01	8,4	1004,51	-0,41	0,01	17,13	3,74	3,3	0,00	0,0
2013-11-12 01:30	134	34	100	0,0	17,43	0,11	8,4	1004,51	-0,31	0,11	17,13	3,84	2,0	0,00	0,0
2013-11-12 02:00	149	34	100	1,4	17,43	0,41	8,4	1004,51	-0,01	0,41	17,13	4,14	2,4	0,00	0,0
2013-11-12 02:30	112	34	100	0,0	17,43	0,31	8,4	1004,51	-0,11	0,31	17,13	4,04	3,3	0,00	0,0
2013-11-12 03:00	135	34	100	0,0	17,43	0,31	8,4	1004,51	-0,11	0,31	17,13	4,04	1,4	0,00	0,0
2013-11-12 03:30	135	34	100	0,0	17,53	0,01	8,4	1003,51	-0,41	0,01	17,23	3,74	2,2	0,00	0,0
2013-11-12 04:00	150	33	100	0,0	17,53	0,41	8,4	1003,51	-0,01	0,41	17,19	4,14	3,1	0,00	0,0
2013-11-12 04:30	140	33	100	0,0	17,63	0,61	8,4	1003,51	0,19	0,61	17,29	4,34	1,8	0,00	0,0
2013-11-12 05:00	175	33	100	0,0	17,63	0,72	8,4	1002,51	0,29	0,72	17,29	4,44	1,6	0,00	0,0
2013-11-12 05:30	162	33	100	0,0	17,63	-0,19	8,4	1003,51	-0,60	-0,19	17,29	3,54	0,0	0,00	0,0
2013-11-12 06:00	105	33	100	0,0	17,93	-0,49	8,4	1002,51	-0,90	-0,49	17,59	3,24	1,2	0,00	0,0
2013-11-12 06:30	94	33	100	0,0	18,23	-0,99	8,4	1002,51	-1,40	-0,99	17,89	2,74	1,6	0,00	0,0
2013-11-12 07:00	151	33	100	0,0	18,43	-1,09	8,4	1002,51	-1,50	-1,09	18,09	2,64	1,2	0,00	0,0
2013-11-12 07:30	151	33	100	0,0	18,53	-0,89	8,4	1002,51	-1,30	-0,89	18,19	2,84	1,4	0,00	0,0
2013-11-12 08:00	148	33	100	0,0	18,63	-1,39	8,4	1002,51	-1,80	-1,39	18,29	2,34	0,0	0,00	0,0
2013-11-12 08:30	116	33	100	0,0	18,63	-1,39	8,4	1002,51	-1,80	-1,39	18,29	2,34	1,2	0,00	0,0
2013-11-12 09:00	131	33	100	0,0	18,63	-1,29	8,4	1003,51	-1,70	-1,29	18,29	2,44	0,0	0,00	0,0
2013-11-12 09:30	132	33	100	0,0	18,63	-0,89	8,4	1003,51	-1,30	-0,89	18,29	2,84	0,0	0,00	0,0
2013-11-12 10:00	130	33	100	0,0	18,63	-1,09	8,4	1003,51	-1,50	-1,09	18,29	2,64	1,2	0,00	0,0
2013-11-12 10:30	30	33	100	0,0	18,63	-0,29	8,4	1003,51	-0,70	-0,29	18,29	3,44	0,0	0,00	0,0
2013-11-12 11:00	30	33	100	0,0	18,63	-0,69	8,4	1003,51	-1,10	-0,69	18,29	3,04	0,0	0,00	0,0
2013-11-12 11:30	39	33	100	0,0	18,53	0,11	8,4	1003,51	-0,31	0,11	18,19	3,84	0,0	0,00	0,0



Datum	Vindrikt °	Fukt inne Rh%	Fukt ute Rh%	Vindhast m/s	Temp in °C	Temp ute °C	Nb. Mån mm	Tryck Mbar	Dagpp °C	Kyleffekt °C	Vix inne °C	Vix ute °C	Vindby m/s	Korr lufttryck	Nederb./dygn mm
2013-11-12 12:00	308	33	98	0,0	18,53	0,82	8,4	1003,51	0,11	0,82	18,19	4,37	2,4	0,00	0,0
2013-11-12 12:30	329	33	97	0,0	18,43	0,82	8,4	1003,51	-0,04	0,82	18,09	4,29	1,6	0,00	0,0
2013-11-12 13:00	323	33	96	0,0	18,33	0,82	8,4	1003,51	-0,19	0,82	17,99	4,20	0,0	0,00	0,0
2013-11-12 13:30	302	33	96	0,0	18,23	0,82	9,6	1003,51	-0,19	0,82	17,89	4,20	0,0	1,20	1,2
2013-11-12 14:00	303	33	94	0,0	18,23	0,51	9,6	1003,51	-0,78	0,51	17,89	3,73	0,0	1,20	1,2
2013-11-12 14:30	163	33	94	0,0	18,23	0,11	9,6	1002,51	-1,18	0,11	17,89	3,33	0,0	0,00	1,2
2013-11-12 15:00	160	33	94	0,0	18,13	-0,29	9,6	1002,51	-1,58	-0,29	17,79	2,93	0,0	0,00	1,2
2013-11-12 15:30	150	33	97	0,0	18,03	-1,19	9,6	1002,51	-2,03	-1,19	17,69	2,28	0,0	0,00	1,2
2013-11-12 16:00	96	33	100	0,0	17,93	-0,69	9,6	1002,51	-1,10	-0,69	17,59	3,04	1,2	0,00	1,2
2013-11-12 16:30	97	33	100	0,0	17,93	-0,89	9,6	1002,51	-1,30	-0,89	17,59	2,84	0,0	0,00	1,2
2013-11-12 17:00	137	33	100	0,0	18,03	-0,69	10,2	1001,51	-1,10	-0,69	17,69	3,04	2,0	0,60	1,8
2013-11-12 17:30	110	33	100	0,0	18,03	-1,39	10,2	1001,51	-1,80	-1,39	17,69	2,34	0,0	0,60	1,8
2013-11-12 18:00	137	33	100	0,0	18,13	-1,79	10,2	1001,51	-2,20	-1,79	17,79	1,94	0,0	0,00	1,8
2013-11-12 18:30	136	33	100	0,0	18,23	-2,29	10,2	1001,51	-2,70	-2,29	17,89	1,44	0,0	0,00	1,8
2013-11-12 19:00	132	33	100	0,0	18,33	-2,69	10,2	1001,51	-3,10	-2,69	17,99	1,04	0,0	0,00	1,8
2013-11-12 19:30	131	33	100	0,0	18,33	-2,59	10,2	1001,51	-3,00	-2,59	17,99	1,14	0,0	0,00	1,8
2013-11-12 20:00	130	33	100	0,0	18,33	-2,79	10,2	1000,51	-3,20	-2,79	17,99	0,94	0,0	0,00	1,8
2013-11-12 20:30	119	33	100	0,0	18,23	-2,99	10,2	1001,51	-3,40	-2,99	17,89	0,74	0,0	0,00	1,8
2013-11-12 21:00	118	33	100	0,0	18,13	-2,09	10,2	1001,51	-2,50	-2,09	17,79	1,64	0,0	0,00	1,8
2013-11-12 21:30	124	33	100	0,0	18,13	-1,79	10,2	1001,51	-2,20	-1,79	17,79	1,94	0,0	0,00	1,8
2013-11-12 22:00	130	33	100	0,0	18,03	-1,79	10,2	1000,51	-2,20	-1,79	17,69	1,94	0,0	0,00	1,8
2013-11-12 22:30	134	33	100	0,0	17,93	-2,19	10,2	1000,51	-2,60	-2,19	17,59	1,54	0,0	0,00	1,8
2013-11-12 23:00	131	33	100	0,0	17,93	-2,59	10,2	1000,51	-3,00	-2,59	17,59	1,14	0,0	0,00	1,8
2013-11-12 23:30	134	33	100	0,0	17,83	-2,59	10,2	1000,51	-3,00	-2,59	17,49	1,14	0,0	0,00	1,8
2013-11-13 00:00	109	33	100	0,0	17,73	-2,89	10,2	1000,51	-3,30	-2,89	17,39	0,84	0,0	0,00	0,0
2013-11-13 00:30	108	33	100	0,0	17,73	-3,59	10,2	1000,51	-4,00	-3,59	17,39	0,14	0,0	0,00	0,0
2013-11-13 01:00	106	33	100	0,0	17,63	-3,49	10,2	1000,51	-3,90	-3,49	17,29	0,24	0,0	0,00	0,0
2013-11-13 01:30	106	33	100	0,0	17,63	-3,89	10,2	1000,51	-4,30	-3,89	17,29	-0,16	0,0	0,00	0,0
2013-11-13 02:00	120	33	100	0,0	17,53	-3,89	10,2	1000,51	-4,30	-3,89	17,19	-0,16	0,0	0,00	0,0
2013-11-13 02:30	103	33	100	0,0	17,53	-3,59	10,2	1000,51	-4,00	-3,59	17,19	0,14	0,0	0,00	0,0
2013-11-13 03:00	116	33	100	0,0	17,53	-3,09	10,2	999,51	-3,50	-3,09	17,19	0,64	0,0	0,00	0,0
2013-11-13 03:30	113	33	100	0,0	17,63	-2,99	10,2	999,51	-3,40	-2,99	17,29	0,74	2,2	0,00	0,0
2013-11-13 04:00	134	33	100	0,0	17,63	-3,29	10,2	999,51	-3,70	-3,29	17,29	0,44	1,2	0,00	0,0
2013-11-13 04:30	132	33	100	0,0	17,73	-3,49	10,2	999,51	-3,90	-3,49	17,39	0,24	0,0	0,00	0,0
2013-11-13 05:00	114	33	100	0,0	17,73	-3,19	10,2	999,51	-3,60	-3,19	17,39	0,54	0,0	0,00	0,0
2013-11-13 05:30	197	33	100	0,0	17,73	-2,69	10,2	999,51	-3,10	-2,69	17,39	1,04	1,2	0,00	0,0
2013-11-13 06:00	196	33	100	0,0	17,93	-2,69	10,2	999,51	-3,10	-2,69	17,59	1,04	1,2	0,00	0,0
2013-11-13 06:30	230	33	100	0,0	18,23	-2,99	10,2	999,51	-3,40	-2,99	17,89	0,74	0,0	0,00	0,0
2013-11-13 07:00	187	33	100	0,0	18,53	-3,29	10,2	1000,51	-3,70	-3,29	18,19	0,44	0,0	0,00	0,0
2013-11-13 07:30	188	33	100	0,0	18,63	-3,19	11,4	1000,51	-3,60	-3,19	18,29	0,54	0,0	1,20	1,2
2013-11-13 08:00	195	33	100	0,0	18,63	-2,69	11,4	1000,51	-3,10	-2,69	18,29	1,04	0,0	1,20	1,2
2013-11-13 08:30	185	33	100	0,0	18,63	-1,69	11,4	1000,51	-2,10	-1,69	18,29	2,04	2,6	0,00	1,2
2013-11-13 09:00	166	33	100	1,6	18,63	-1,19	11,4	1000,51	-1,60	-1,19	18,29	2,54	3,5	0,00	1,2
2013-11-13 09:30	277	33	100	0,0	18,63	-0,99	11,4	1000,51	-1,40	-0,99	18,29	2,74	3,0	0,00	1,2
2013-11-13 10:00	241	33	100	0,0	18,63	-0,49	11,4	1001,51	-0,90	-0,49	18,29	3,24	2,0	0,00	1,2
2013-11-13 10:30	247	33	100	1,6	18,63	0,11	11,4	1001,51	-0,31	0,11	18,29	3,84	2,4	0,00	1,2



Datum	Vindrikt °	Fukt inne Rh%	Fukt ute Rh%	Vindhast m/s	Temp in °C	Temp ute °C	Nb. Mån mm	Tryck Mbar	Dagpp °C	Kyleffekt °C	Vix inne °C	Vix ute °C	Vindby m/s	Korr lufttryck	Nederb./dygn mm
2013-11-13 11:00	296	33	100	0,0	18,53	0,82	11,4	1001,51	0,39	0,82	18,19	4,54	3,3	0,00	1,2
2013-11-13 11:30	321	33	99	0,0	18,53	1,42	11,4	1001,51	0,85	1,42	18,19	5,06	5,6	0,00	1,2
2013-11-13 12:00	300	33	95	1,8	18,43	1,72	11,4	1002,51	0,56	1,72	18,09	5,02	6,2	0,00	1,2
2013-11-13 12:30	340	33	96	3,3	18,33	1,72	11,4	1002,51	0,71	-2,32	17,99	5,10	6,4	0,00	1,2
2013-11-13 13:00	334	33	95	3,3	18,23	1,72	11,4	1002,51	0,56	-2,32	17,89	5,02	5,6	0,00	1,2
2013-11-13 13:30	332	33	92	3,7	18,13	1,72	11,4	1003,51	0,10	-3,49	17,79	4,77	5,2	0,00	1,2
2013-11-13 14:00	332	33	94	2,2	18,03	1,62	11,4	1003,51	0,31	1,62	17,69	4,83	5,6	0,00	1,2
2013-11-13 14:30	332	33	98	3,1	17,93	1,42	11,4	1003,51	0,70	-1,49	17,59	4,97	7,1	0,00	1,2
2013-11-13 15:00	321	33	95	3,7	17,93	1,42	11,4	1004,51	0,26	-3,84	17,59	4,72	6,6	0,00	1,2
2013-11-13 15:30	324	33	90	3,1	17,83	1,32	11,4	1004,51	-0,61	-1,60	17,49	4,21	6,4	0,00	1,2
2013-11-13 16:00	314	33	89	3,7	17,73	1,32	11,4	1004,51	-0,77	-3,95	17,39	4,13	7,3	0,00	1,2
2013-11-13 16:30	302	33	89	2,4	17,73	1,32	11,4	1004,51	-0,77	-0,42	17,39	4,13	6,4	0,00	1,2
2013-11-13 17:00	327	33	87	3,5	17,73	1,32	11,4	1005,51	-1,09	-2,78	17,39	3,97	7,7	0,00	1,2
2013-11-13 17:30	351	33	87	0,0	17,73	1,22	11,4	1005,51	-1,19	1,22	17,39	3,87	5,2	0,00	1,2
2013-11-13 18:00	327	33	86	0,0	17,73	1,22	11,4	1006,51	-1,35	1,22	17,39	3,79	6,0	0,00	1,2
2013-11-13 18:30	316	33	87	2,4	17,83	1,32	11,4	1006,51	-1,09	-0,42	17,49	3,97	3,9	0,00	1,2
2013-11-13 19:00	305	33	87	3,1	17,83	1,42	11,4	1007,51	-0,99	-1,49	17,49	4,07	4,1	0,00	1,2
2013-11-13 19:30	318	33	88	2,2	17,73	1,22	11,4	1007,51	-1,03	1,22	17,39	3,95	6,6	0,00	1,2
2013-11-13 20:00	351	33	87	0,0	17,63	1,12	11,4	1007,51	-1,29	1,12	17,29	3,77	4,1	0,00	1,2
2013-11-13 20:30	195	33	88	0,0	17,73	0,92	11,4	1008,51	-1,32	0,92	17,39	3,65	3,5	0,00	1,2
2013-11-13 21:00	331	33	91	3,5	17,73	0,92	11,4	1008,51	-0,85	-3,23	17,39	3,89	3,9	0,00	1,2
2013-11-13 21:30	265	33	90	0,0	17,63	0,92	11,4	1009,51	-1,00	0,92	17,29	3,81	3,5	0,00	1,2
2013-11-13 22:00	311	33	88	0,0	17,63	0,92	11,4	1009,51	-1,32	0,92	17,29	3,65	3,5	0,00	1,2
2013-11-13 22:30	258	33	87	0,0	17,53	0,51	11,4	1009,51	-1,87	0,51	17,19	3,17	4,1	0,00	1,2
2013-11-13 23:00	323	33	88	0,0	17,53	0,41	11,4	1009,51	-1,81	0,41	17,19	3,15	4,3	0,00	1,2
2013-11-13 23:30	340	33	89	0,0	17,53	0,11	11,4	1009,51	-1,95	0,11	17,19	2,93	1,2	0,00	1,2
2013-11-14 00:00	342	33	89	0,0	17,43	0,11	11,4	1009,51	-1,95	0,11	17,09	2,93	2,4	0,00	0,0
2013-11-14 00:30	329	33	89	0,0	17,43	-0,29	11,4	1009,51	-2,34	-0,29	17,09	2,53	2,2	0,00	0,0
2013-11-14 01:00	332	33	90	0,0	17,33	-0,59	11,4	1009,51	-2,48	-0,59	16,99	2,31	0,0	0,00	0,0
2013-11-14 01:30	342	33	92	0,0	17,33	-0,59	11,4	1009,51	-2,17	-0,59	16,99	2,47	0,0	0,00	0,0
2013-11-14 02:00	6	33	91	0,0	17,33	-0,99	11,4	1009,51	-2,72	-0,99	16,99	1,99	0,0	0,00	0,0
2013-11-14 02:30	24	33	92	0,0	17,33	-1,39	11,4	1009,51	-2,96	-1,39	16,99	1,67	1,2	0,00	0,0
2013-11-14 03:00	24	33	92	0,0	17,33	-1,79	11,4	1009,51	-3,36	-1,79	16,99	1,27	0,0	0,00	0,0
2013-11-14 03:30	24	33	92	0,0	17,33	-2,19	11,4	1009,51	-3,75	-2,19	16,99	0,87	0,0	0,00	0,0
2013-11-14 04:00	24	33	94	0,0	17,33	-2,49	11,4	1009,51	-3,75	-2,49	16,99	0,73	0,0	0,00	0,0
2013-11-14 04:30	24	34	96	0,0	17,43	-2,29	11,4	1009,51	-3,27	-2,29	17,13	1,10	0,0	0,00	0,0
2013-11-14 05:00	51	34	97	0,0	17,43	-2,19	11,4	1009,51	-3,02	-2,19	17,13	1,28	0,0	0,00	0,0
2013-11-14 05:30	50	34	97	0,0	17,53	-2,39	11,4	1009,51	-3,22	-2,39	17,23	1,08	0,0	0,00	0,0
2013-11-14 06:00	50	33	98	0,0	17,53	-2,29	11,4	1009,51	-2,98	-2,29	17,19	1,27	0,0	0,00	0,0
2013-11-14 06:30	59	33	98	0,0	17,63	-2,39	11,4	1009,51	-3,08	-2,39	17,29	1,17	0,0	0,00	0,0
2013-11-14 07:00	78	33	99	1,2	17,93	-2,19	11,4	1008,51	-2,74	-2,19	17,59	1,46	1,2	0,00	0,0
2013-11-14 07:30	108	33	99	0,0	18,23	-2,29	11,4	1008,51	-2,84	-2,29	17,89	1,36	1,8	0,00	0,0
2013-11-14 08:00	93	33	100	0,0	18,43	-2,59	11,4	1008,51	-3,00	-2,59	18,09	1,14	2,2	0,00	0,0
2013-11-14 08:30	110	33	99	0,0	18,43	-2,29	11,4	1009,51	-2,84	-2,29	18,09	1,36	2,2	0,00	0,0
2013-11-14 09:00	86	33	97	1,6	18,53	-2,09	11,4	1008,51	-2,92	-2,09	18,19	1,38	2,4	0,00	0,0
2013-11-14 09:30	125	33	97	1,6	18,63	-2,19	11,4	1008,51	-3,02	-2,19	18,29	1,28	3,1	0,00	0,0

Datum	Vindrikt °	Fukt inne Rh%	Fukt ute Rh%	Vindhast m/s	Temp in °C	Temp ute °C	Nb. Mån mm	Tryck Mbar	Dagpp °C	Kyleffekt °C	Vix inne °C	Vix ute °C	Vindby m/s	Korr lufttryck	Nederb./dygn mm
2013-11-14 10:00	111	33	97	2,4	18,63	-2,09	11,4	1008,51	-2,92	-4,01	18,29	1,38	3,5	0,00	0,0
2013-11-14 10:30	107	33	96	0,0	18,63	-1,79	11,4	1008,51	-2,77	-1,79	18,29	1,60	4,1	0,00	0,0
2013-11-14 11:00	113	33	94	0,0	18,63	-1,69	11,4	1008,51	-2,96	-1,69	18,29	1,53	4,5	0,00	0,0
2013-11-14 11:30	125	33	92	2,2	18,63	-1,49	11,4	1008,51	-3,06	-1,49	18,29	1,57	4,7	0,00	0,0
2013-11-14 12:00	89	33	91	2,4	18,63	-1,29	11,4	1008,51	-3,02	-3,16	18,29	1,69	5,2	0,00	0,0
2013-11-14 12:30	116	33	91	1,8	18,73	-1,19	11,4	1007,51	-2,92	-1,19	18,39	1,79	3,9	0,00	0,0
2013-11-14 13:00	121	33	92	3,9	18,73	-1,19	11,4	1008,51	-2,77	-6,87	18,39	1,87	5,0	0,00	0,0
2013-11-14 13:30	121	33	91	2,2	18,73	-0,89	11,4	1007,51	-2,62	-0,89	18,39	2,09	4,7	0,00	0,0
2013-11-14 14:00	118	33	90	1,6	18,73	-0,79	11,4	1007,51	-2,68	-0,79	18,39	2,11	4,9	0,00	0,0
2013-11-14 14:30	113	33	90	1,8	18,73	-1,19	11,4	1007,51	-3,07	-1,19	18,39	1,71	3,3	0,00	0,0
2013-11-14 15:00	119	33	92	0,0	18,73	-1,29	11,4	1008,51	-2,87	-1,29	18,39	1,77	2,6	0,00	0,0
2013-11-14 15:30	119	33	93	0,0	18,73	-1,29	11,4	1008,51	-2,72	-1,29	18,39	1,85	2,2	0,00	0,0
2013-11-14 16:00	117	33	93	0,0	18,73	-1,39	11,4	1008,51	-2,81	-1,39	18,39	1,75	2,2	0,00	0,0
2013-11-14 16:30	102	33	95	0,0	18,73	-1,29	11,4	1008,51	-2,42	-1,29	18,39	2,02	2,0	0,00	0,0
2013-11-14 17:00	89	33	95	0,0	18,73	-1,19	11,4	1008,51	-2,32	-1,19	18,39	2,12	0,0	0,00	0,0
2013-11-14 17:30	86	33	95	0,0	18,63	-1,09	11,4	1008,51	-2,22	-1,09	18,29	2,22	1,2	0,00	0,0
2013-11-14 18:00	86	33	95	0,0	18,63	-1,09	11,4	1008,51	-2,22	-1,09	18,29	2,22	1,4	0,00	0,0
2013-11-14 18:30	95	33	96	0,0	18,63	-1,09	11,4	1009,51	-2,07	-1,09	18,29	2,30	0,0	0,00	0,0
2013-11-14 19:00	94	33	97	0,0	18,63	-1,09	11,4	1009,51	-1,93	-1,09	18,29	2,38	0,0	0,00	0,0
2013-11-14 19:30	94	33	97	0,0	18,63	-1,49	11,4	1009,51	-2,33	-1,49	18,29	1,98	0,0	0,00	0,0
2013-11-14 20:00	97	33	98	0,0	18,63	-2,19	11,4	1009,51	-2,88	-2,19	18,29	1,37	0,0	0,00	0,0
2013-11-14 20:30	94	33	100	0,0	18,53	-2,49	11,4	1009,51	-2,90	-2,49	18,19	1,24	0,0	0,00	0,0
2013-11-14 21:00	85	33	100	0,0	18,53	-2,39	11,4	1009,51	-2,80	-2,39	18,19	1,34	0,0	0,00	0,0
2013-11-14 21:30	88	33	100	0,0	18,43	-2,39	11,4	1010,51	-2,80	-2,39	18,09	1,34	0,0	0,00	0,0
2013-11-14 22:00	86	33	100	0,0	18,33	-1,99	11,4	1010,51	-2,40	-1,99	17,99	1,74	0,0	0,00	0,0
2013-11-14 22:30	86	33	100	0,0	18,23	-1,79	11,4	1010,51	-2,20	-1,79	17,89	1,94	0,0	0,00	0,0
2013-11-14 23:00	85	33	100	0,0	18,13	-1,69	11,4	1011,51	-2,10	-1,69	17,79	2,04	0,0	0,00	0,0
2013-11-14 23:30	84	33	100	0,0	18,03	-1,59	11,4	1011,51	-2,00	-1,59	17,69	2,14	0,0	0,00	0,0
2013-11-15 00:00	87	33	100	0,0	17,93	-1,59	11,4	1011,51	-2,00	-1,59	17,59	2,14	0,0	0,00	0,0
2013-11-15 00:30	84	33	100	0,0	17,83	-1,79	11,4	1011,51	-2,20	-1,79	17,49	1,94	1,8	0,00	0,0
2013-11-15 01:00	86	33	100	0,0	17,73	-2,19	11,4	1011,51	-2,60	-2,19	17,39	1,54	0,0	0,00	0,0
2013-11-15 01:30	85	33	100	0,0	17,73	-2,19	11,4	1011,51	-2,60	-2,19	17,39	1,54	0,0	0,00	0,0
2013-11-15 02:00	7	33	100	1,6	17,73	-2,19	11,4	1012,51	-2,60	-2,19	17,39	1,54	1,6	0,00	0,0
2013-11-15 02:30	356	33	100	0,0	17,63	-2,39	11,4	1012,51	-2,80	-2,39	17,29	1,34	1,4	0,00	0,0
2013-11-15 03:00	356	33	100	0,0	17,63	-2,59	11,4	1012,51	-3,00	-2,59	17,29	1,14	0,0	0,00	0,0
2013-11-15 03:30	31	33	100	0,0	17,53	-2,59	11,4	1011,51	-3,00	-2,59	17,19	1,14	0,0	0,00	0,0
2013-11-15 04:00	97	33	100	0,0	17,53	-2,59	11,4	1011,51	-3,00	-2,59	17,19	1,14	0,0	0,00	0,0
2013-11-15 04:30	96	33	100	0,0	17,63	-2,59	11,4	1012,51	-3,00	-2,59	17,29	1,14	0,0	0,00	0,0
2013-11-15 05:00	96	33	100	0,0	17,63	-2,59	11,4	1011,51	-3,00	-2,59	17,29	1,14	0,0	0,00	0,0
2013-11-15 05:30	96	33	100	0,0	17,63	-2,59	11,4	1012,51	-3,00	-2,59	17,29	1,14	0,0	0,00	0,0
2013-11-15 06:00	96	33	100	0,0	17,63	-2,69	11,4	1011,51	-3,10	-2,69	17,29	1,04	0,0	0,00	0,0
2013-11-15 06:30	131	33	100	0,0	17,73	-2,29	11,4	1011,51	-2,70	-2,29	17,39	1,44	1,2	0,00	0,0
2013-11-15 07:00	133	33	100	0,0	18,03	-2,09	11,4	1010,51	-2,50	-2,09	17,69	1,64	2,0	0,00	0,0
2013-11-15 07:30	161	33	100	0,0	18,33	-1,79	11,4	1010,51	-2,20	-1,79	17,99	1,94	1,2	0,00	0,0
2013-11-15 08:00	145	33	100	0,0	18,53	-1,59	11,4	1010,51	-2,00	-1,59	18,19	2,14	2,2	0,00	0,0
2013-11-15 08:30	180	33	100	0,0	18,63	-1,39	11,4	1010,51	-1,80	-1,39	18,29	2,34	1,2	0,00	0,0

Datum	Vindrikt	Fukt inne	Fukt ute	Vindhast	Temp in	Temp ute	Nb. Mån	Tryck	Daggp	Kyleffekt	Vix inne	Vix ute	Vindby	Korr lufttryck	Nederb./dygn
	°	Rh%	Rh%	m/s	°C	°C	mm	Mbar	°C	°C	°C	°C	m/s		mm
2013-11-15 09:00	152	33	100	0,0	18,63	-1,39	11,4	1009,51	-1,80	-1,39	18,29	2,34	2,0	0,00	0,0
2013-11-15 09:30	111	33	100	0,0	18,63	-1,19	11,4	1008,51	-1,60	-1,19	18,29	2,54	1,2	0,00	0,0
2013-11-15 10:00	151	33	100	0,0	18,63	-0,99	11,4	1008,51	-1,40	-0,99	18,29	2,74	1,8	0,00	0,0
2013-11-15 10:30	114	33	100	2,4	18,63	-0,39	11,4	1006,51	-0,80	-2,21	18,29	3,34	3,7	0,00	0,0
2013-11-15 11:00	168	33	100	5,2	18,63	-0,39	11,4	1005,51	-0,80	-9,02	18,29	3,34	5,8	0,00	0,0
2013-11-15 11:30	165	33	100	2,8	18,63	-0,19	11,4	1005,51	-0,60	-3,24	18,29	3,54	8,5	0,00	0,0
2013-11-15 12:00	188	33	100	1,2	18,63	-0,39	11,4	1004,51	-0,80	-0,39	18,29	3,34	4,7	0,00	0,0
2013-11-15 12:30	166	33	100	0,0	18,63	-0,49	11,4	1003,51	-0,90	-0,49	18,29	3,24	3,0	0,00	0,0
2013-11-15 13:00	153	33	100	1,8	18,63	-0,09	11,4	1002,51	-0,51	-0,09	18,29	3,64	3,9	0,00	0,0
2013-11-15 13:30	168	33	100	4,3	18,63	0,01	11,4	1001,51	-0,41	-6,69	18,29	3,74	5,0	0,00	0,0
2013-11-15 14:00	195	33	100	3,3	18,53	0,01	11,4	1001,51	-0,41	-4,24	18,19	3,74	6,0	0,00	0,0
2013-11-15 14:30	173	33	100	4,1	18,43	0,11	11,4	1000,51	-0,31	-6,57	18,09	3,84	6,2	0,00	0,0
2013-11-15 15:00	202	33	100	1,6	18,33	0,21	11,4	999,51	-0,21	0,21	17,99	3,94	7,1	0,00	0,0
2013-11-15 15:30	165	33	100	3,9	18,23	0,31	11,4	999,51	-0,11	-5,12	17,89	4,04	6,4	0,00	0,0
2013-11-15 16:00	197	33	100	3,3	18,23	0,41	11,4	998,51	-0,01	-3,79	17,89	4,14	5,8	0,00	0,0
2013-11-15 16:30	195	33	100	3,0	18,23	0,61	11,4	997,50	0,19	-2,36	17,89	4,34	5,8	0,00	0,0
2013-11-15 17:00	187	33	100	3,0	18,23	0,92	11,4	996,50	0,49	-2,03	17,89	4,64	5,2	0,00	0,0
2013-11-15 17:30	188	33	100	2,0	18,23	1,02	11,4	996,50	0,59	1,02	17,89	4,75	4,1	0,00	0,0
2013-11-15 18:00	277	33	100	0,0	18,23	1,42	11,4	995,50	0,99	1,42	17,89	5,15	3,7	0,00	0,0
2013-11-15 18:30	297	33	100	1,2	18,23	1,72	11,4	995,50	1,29	1,72	17,89	5,45	2,2	0,00	0,0
2013-11-15 19:00	241	33	100	0,0	18,23	2,32	13,8	995,50	1,89	2,32	17,89	6,05	2,6	2,40	2,4
2013-11-15 19:30	243	33	100	0,0	18,23	2,62	13,8	995,50	2,19	2,62	17,89	6,35	3,3	2,40	2,4
2013-11-15 20:00	257	33	100	0,0	18,23	2,82	15,0	995,50	2,39	2,82	17,89	6,55	2,0	1,20	3,6
2013-11-15 20:30	274	33	100	0,0	18,23	3,22	15,6	995,50	2,79	3,22	17,89	6,95	2,4	1,80	4,2
2013-11-15 21:00	271	33	100	0,0	18,13	3,22	15,6	996,50	2,79	3,22	17,79	6,95	1,6	0,60	4,2
2013-11-15 21:30	324	33	100	0,0	18,13	3,42	16,8	996,50	2,99	3,42	17,79	7,15	2,8	1,20	5,4
2013-11-15 22:00	332	33	100	1,2	18,03	3,42	16,8	996,50	2,99	3,42	17,69	7,15	3,1	1,20	5,4
2013-11-15 22:30	323	33	100	0,0	17,93	3,12	16,8	996,50	2,69	3,12	17,59	6,85	4,1	0,00	5,4
2013-11-15 23:00	329	33	100	0,0	17,83	2,82	16,8	996,50	2,39	2,82	17,49	6,55	2,8	0,00	5,4
2013-11-15 23:30	307	33	100	0,0	17,73	2,62	16,8	995,50	2,19	2,62	17,39	6,35	3,1	0,00	5,4
2013-11-16 00:00	258	33	100	0,0	17,73	2,52	16,8	995,50	2,09	2,52	17,39	6,25	1,6	0,00	0,0
2013-11-16 00:30	221	33	100	0,0	17,63	2,42	16,8	995,50	1,99	2,42	17,29	6,15	1,2	0,00	0,0
2013-11-16 01:00	256	33	100	0,0	17,63	2,32	16,8	995,50	1,89	2,32	17,29	6,05	1,2	0,00	0,0
2013-11-16 01:30	212	33	100	0,0	17,53	2,32	16,8	995,50	1,89	2,32	17,19	6,05	0,0	0,00	0,0
2013-11-16 02:00	249	33	100	0,0	17,53	2,62	16,8	995,50	2,19	2,62	17,19	6,35	2,4	0,00	0,0
2013-11-16 02:30	308	34	100	0,0	17,53	2,92	16,8	995,50	2,49	2,92	17,23	6,65	1,8	0,00	0,0
2013-11-16 03:00	261	34	100	0,0	17,53	3,12	16,8	995,50	2,69	3,12	17,23	6,85	2,0	0,00	0,0
2013-11-16 03:30	278	34	100	0,0	17,53	3,22	16,8	995,50	2,79	3,22	17,23	6,95	2,0	0,00	0,0
2013-11-16 04:00	331	34	100	0,0	17,43	3,22	16,8	995,50	2,79	3,22	17,13	6,95	2,2	0,00	0,0
2013-11-16 04:30	282	34	100	0,0	17,43	3,22	16,8	995,50	2,79	3,22	17,13	6,95	1,2	0,00	0,0
2013-11-16 05:00	324	34	100	0,0	17,43	3,22	16,8	995,50	2,79	3,22	17,13	6,95	1,2	0,00	0,0
2013-11-16 05:30	278	34	100	0,0	17,53	3,12	16,8	995,50	2,69	3,12	17,23	6,85	0,0	0,00	0,0
2013-11-16 06:00	278	34	100	0,0	17,53	3,02	16,8	996,50	2,59	3,02	17,23	6,75	0,0	0,00	0,0
2013-11-16 06:30	280	33	100	0,0	17,63	3,22	16,8	996,50	2,79	3,22	17,29	6,95	0,0	0,00	0,0
2013-11-16 07:00	279	33	100	0,0	17,93	3,42	16,8	996,50	2,99	3,42	17,59	7,15	0,0	0,00	0,0
2013-11-16 07:30	276	33	100	0,0	18,23	3,52	16,8	996,50	3,52	3,52	17,89	7,51	0,0	0,00	0,0

Datum	Vindrikt °	Fukt inne Rh%	Fukt ute Rh%	Vindhast m/s	Temp in °C	Temp ute °C	Nb. Mån mm	Tryck Mbar	Dagpp °C	Kyleffekt °C	Vix inne °C	Vix ute °C	Vindby m/s	Korr lufttryck	Nederb./dygn mm
2013-11-16 08:00	164	33	100	0,0	18,43	3,92	16,8	996,50	3,92	3,92	18,09	7,91	1,6	0,00	0,0
2013-11-16 08:30	159	33	100	0,0	18,53	4,02	18,0	996,50	4,02	4,02	18,19	8,01	1,2	1,20	1,2
2013-11-16 09:00	167	33	100	0,0	18,63	4,42	18,0	996,50	4,42	4,42	18,29	8,41	1,4	1,20	1,2
2013-11-16 09:30	277	33	100	0,0	18,63	4,72	18,0	996,50	4,72	4,72	18,29	8,71	2,2	0,00	1,2
2013-11-16 10:00	329	33	100	1,2	18,63	5,42	18,0	996,50	5,42	5,42	18,29	9,41	2,4	0,00	1,2
2013-11-16 10:30	223	33	100	0,0	18,63	5,82	18,0	996,50	5,82	5,82	18,29	9,81	1,6	0,00	1,2
2013-11-16 11:00	262	33	100	0,0	18,63	6,12	18,0	996,50	6,12	6,12	18,29	10,11	1,8	0,00	1,2
2013-11-16 11:30	269	33	100	1,2	18,53	6,42	18,0	996,50	6,42	6,42	18,19	10,41	3,0	0,00	1,2
2013-11-16 12:00	265	33	100	1,2	18,53	6,62	18,0	996,50	6,62	6,62	18,19	10,61	3,5	0,00	1,2
2013-11-16 12:30	332	33	100	2,8	18,53	7,02	19,2	996,50	7,02	4,63	18,19	11,02	6,6	1,20	2,4
2013-11-16 13:00	273	33	100	0,0	18,43	7,02	19,2	996,50	7,02	7,02	18,09	11,02	6,4	1,20	2,4
2013-11-16 13:30	324	34	100	0,0	18,43	7,32	19,2	996,50	7,32	7,32	18,13	11,32	4,1	0,00	2,4
2013-11-16 14:00	264	34	100	1,6	18,43	7,12	19,2	996,50	7,12	7,12	18,13	11,12	4,1	0,00	2,4
2013-11-16 14:30	182	34	98	1,4	18,43	6,82	19,2	995,50	6,53	6,82	18,13	10,64	4,5	0,00	2,4
2013-11-16 15:00	254	34	96	0,0	18,43	6,82	19,2	994,50	6,23	6,82	18,13	10,46	2,0	0,00	2,4
2013-11-16 15:30	217	34	91	0,0	18,33	7,02	19,2	994,50	5,65	7,02	18,03	10,24	2,6	0,00	2,4
2013-11-16 16:00	297	34	88	0,0	18,33	7,12	19,2	993,50	5,27	7,12	18,03	10,09	3,1	0,00	2,4
2013-11-16 16:30	181	34	87	1,4	18,33	7,22	19,2	992,50	5,20	7,22	18,03	10,11	3,7	0,00	2,4
2013-11-16 17:00	188	34	86	1,4	18,43	7,22	19,2	992,50	5,04	7,22	18,13	10,03	3,9	0,00	2,4
2013-11-16 17:30	193	34	82	4,1	18,43	7,12	19,2	991,50	4,26	1,86	18,13	9,62	5,4	0,00	2,4
2013-11-16 18:00	201	34	75	3,0	18,43	7,02	19,2	990,50	2,89	4,63	18,13	9,01	7,7	0,00	2,4
2013-11-16 18:30	181	34	76	1,2	18,43	6,62	19,2	990,50	2,69	6,62	18,13	8,68	5,0	0,00	2,4
2013-11-16 19:00	227	33	76	1,8	18,53	6,52	19,2	989,50	2,60	6,52	18,19	8,58	5,8	0,00	2,4
2013-11-16 19:30	228	34	82	0,0	18,43	7,02	19,2	989,50	4,16	7,02	18,13	9,52	6,0	0,00	2,4
2013-11-16 20:00	287	34	77	1,4	18,33	6,82	19,2	988,50	3,07	6,82	18,03	8,95	6,4	0,00	2,4
2013-11-16 20:30	317	34	88	6,4	18,23	7,02	19,2	990,50	5,17	-1,26	17,93	9,99	7,7	0,00	2,4
2013-11-16 21:00	334	34	84	5,0	18,03	5,62	19,2	990,50	3,13	-1,47	17,73	8,27	9,4	0,00	2,4
2013-11-16 21:30	336	33	72	12,5	17,83	5,12	19,2	990,50	0,49	-8,75	17,49	6,90	12,5	0,00	2,4
2013-11-16 22:00	336	33	64	6,4	17,53	4,72	19,2	990,50	-1,51	-4,30	17,19	5,97	11,7	0,00	2,4
2013-11-16 22:30	217	34	57	0,0	17,23	4,42	23,4	989,50	-3,36	4,42	16,93	5,25	11,7	4,20	6,6
2013-11-16 23:00	217	34	57	0,0	17,03	4,22	23,4	989,50	-3,55	4,22	16,73	5,05	8,1	4,20	6,6
2013-11-16 23:30	217	34	57	0,0	17,03	4,22	23,4	989,50	-3,55	4,22	16,73	5,05	8,1	4,20	6,6
2013-11-17 00:00	217	34	57	0,0	17,03	4,22	23,4	989,50	-3,55	4,22	16,73	5,05	8,1	4,20	6,6
2013-11-17 00:30	217	34	57	0,0	17,03	4,22	23,4	989,50	-3,55	4,22	16,73	5,05	8,1	4,20	6,6
2013-11-17 01:00	217	34	57	0,0	17,03	4,22	23,4	989,50	-3,55	4,22	16,73	5,05	8,1	4,20	6,6
2013-11-17 01:30	217	34	57	0,0	17,03	4,22	23,4	989,50	-3,55	4,22	16,73	5,05	8,1	4,20	6,6
2013-11-17 02:00	217	34	57	0,0	17,03	4,22	23,4	989,50	-3,55	4,22	16,73	5,05	8,1	4,20	6,6
2013-11-17 02:30	217	34	57	0,0	17,03	4,22	23,4	989,50	-3,55	4,22	16,73	5,05	8,1	4,20	6,6
2013-11-17 03:00	217	34	57	0,0	17,03	4,22	23,4	989,50	-3,55	4,22	16,73	5,05	8,1	4,20	6,6
2013-11-17 03:30	217	34	57	0,0	17,03	4,22	23,4	989,50	-3,55	4,22	16,73	5,05	8,1	4,20	6,6
2013-11-17 04:00	217	34	57	0,0	17,03	4,22	23,4	989,50	-3,55	4,22	16,73	5,05	8,1	4,20	6,6
2013-11-17 04:30	217	34	57	0,0	17,03	4,22	23,4	989,50	-3,55	4,22	16,73	5,05	8,1	4,20	6,6
2013-11-17 05:00	217	34	57	0,0	17,03	4,22	23,4	989,50	-3,55	4,22	16,73	5,05	8,1	4,20	6,6
2013-11-17 05:30	217	34	57	0,0	17,03	4,22	23,4	989,50	-3,55	4,22	16,73	5,05	8,1	4,20	6,6
2013-11-17 06:00	217	34	57	0,0	17,03	4,22	23,4	989,50	-3,55	4,22	16,73	5,05	8,1	4,20	6,6
2013-11-17 06:30	217	34	57	0,0	17,03	4,22	23,4	989,50	-3,55	4,22	16,73	5,05	8,1	4,20	6,6

Datum	Vindrikt °	Fukt inne Rh%	Fukt ute Rh%	Vindhast m/s	Temp in °C	Temp ute °C	Nb. Mån mm	Tryck Mbar	Dagpp °C	Kyleffekt °C	Vix inne °C	Vix ute °C	Vindby m/s	Korr lufttryck	Nederb./dygn mm
2013-11-17 07:00	217	34	57	0,0	17,03	4,22	23,4	989,50	-3,55	4,22	16,73	5,05	8,1	4,20	6,6
2013-11-17 07:30	217	34	57	0,0	17,03	4,22	23,4	989,50	-3,55	4,22	16,73	5,05	8,1	4,20	6,6
2013-11-17 08:00	217	34	57	0,0	17,03	4,22	23,4	989,50	-3,55	4,22	16,73	5,05	8,1	4,20	6,6
2013-11-17 08:30	217	34	57	0,0	17,03	4,22	23,4	989,50	-3,55	4,22	16,73	5,05	8,1	4,20	6,6
2013-11-17 09:00	217	34	57	0,0	17,03	4,22	23,4	989,50	-3,55	4,22	16,73	5,05	8,1	4,20	6,6
2013-11-17 09:30	217	34	57	0,0	17,03	4,22	23,4	989,50	-3,55	4,22	16,73	5,05	8,1	4,20	6,6
2013-11-17 10:00	217	34	57	0,0	17,03	4,22	23,4	989,50	-3,55	4,22	16,73	5,05	8,1	4,20	6,6
2013-11-17 10:30	217	34	57	0,0	17,03	4,22	23,4	989,50	-3,55	4,22	16,73	5,05	8,1	4,20	6,6
2013-11-17 11:00	217	34	57	0,0	17,03	4,22	23,4	989,50	-3,55	4,22	16,73	5,05	8,1	4,20	6,6
2013-11-17 11:30	218	35	92	0,0	14,23	-0,79	23,4	1007,51	-1,92	-0,79	13,97	2,52	3,0	0,00	0,0
2013-11-17 12:00	221	34	83	1,2	14,73	-0,59	23,4	1007,51	-3,11	-0,59	14,43	1,99	3,3	0,00	0,0
2013-11-17 12:30	261	34	80	2,0	15,23	-0,49	23,4	1008,51	-3,51	-0,49	14,93	1,87	4,3	0,00	0,0
2013-11-17 13:00	322	34	77	3,9	15,73	-0,49	23,4	1008,51	-4,02	-6,05	15,43	1,64	7,7	0,00	0,0
2013-11-17 13:30	287	34	79	3,0	15,93	-0,69	23,4	1009,51	-3,87	-3,78	15,63	1,59	5,6	0,00	0,0
2013-11-17 14:00	330	34	80	2,6	16,13	-0,79	23,4	1009,51	-3,80	-2,64	15,83	1,56	5,6	0,00	0,0
2013-11-17 14:30	320	34	82	1,4	16,33	-1,09	23,4	1009,51	-3,77	-1,09	16,03	1,42	3,5	0,00	0,0
2013-11-17 15:00	294	34	83	0,0	16,33	-1,29	23,4	1009,51	-4,29	-1,29	16,03	1,06	2,4	0,00	0,0
2013-11-17 15:30	295	34	84	0,0	16,53	-1,89	23,4	1009,51	-4,71	-1,89	16,23	0,54	2,0	0,00	0,0
2013-11-17 16:00	264	33	90	0,0	16,63	-1,99	23,4	1010,51	-3,86	-1,99	16,29	0,91	2,0	0,00	0,0
2013-11-17 16:30	268	33	90	0,0	16,73	-2,49	23,4	1010,51	-4,35	-2,49	16,39	0,41	0,0	0,00	0,0
2013-11-17 17:00	188	33	91	0,0	16,83	-2,29	23,4	1010,51	-4,00	-2,29	16,49	0,69	0,0	0,00	0,0
2013-11-17 17:30	171	33	92	0,0	16,93	-1,69	23,4	1010,51	-3,26	-1,69	16,59	1,37	1,8	0,00	0,0
2013-11-17 18:00	273	33	93	0,0	17,03	-1,79	23,4	1010,51	-3,21	-1,79	16,69	1,35	1,4	0,00	0,0
2013-11-17 18:30	312	33	94	0,0	17,03	-1,39	23,4	1010,51	-2,67	-1,39	16,69	1,83	1,4	0,00	0,0
2013-11-17 19:00	285	33	96	0,0	17,03	-1,29	23,4	1010,51	-2,27	-1,29	16,69	2,10	1,6	0,00	0,0
2013-11-17 19:30	289	33	97	0,0	17,03	-1,49	23,4	1010,51	-2,33	-1,49	16,69	1,98	1,8	0,00	0,0
2013-11-17 20:00	162	33	97	0,0	17,13	-1,29	23,4	1010,51	-2,13	-1,29	16,79	2,18	0,0	0,00	0,0
2013-11-17 20:30	174	33	97	0,0	17,13	-1,59	23,4	1010,51	-2,43	-1,59	16,79	1,88	1,8	0,00	0,0
2013-11-17 21:00	152	33	97	0,0	17,13	-1,39	23,4	1010,51	-2,23	-1,39	16,79	2,08	3,0	0,00	0,0
2013-11-17 21:30	132	33	90	2,0	17,13	-1,09	23,4	1010,51	-2,97	-1,09	16,79	1,81	4,1	0,00	0,0
2013-11-17 22:00	118	33	83	1,8	17,03	-1,19	23,4	1009,51	-4,19	-1,19	16,69	1,16	3,7	0,00	0,0
2013-11-17 22:30	92	33	81	0,0	16,93	-1,19	23,4	1009,51	-4,53	-1,19	16,59	1,02	3,9	0,00	0,0
2013-11-17 23:00	98	33	80	0,0	16,83	-1,19	23,4	1009,51	-4,70	-1,19	16,49	0,94	2,8	0,00	0,0
2013-11-17 23:30	127	33	76	2,2	16,83	-0,89	23,4	1009,51	-5,11	-0,89	16,49	0,96	4,7	0,00	0,0
2013-11-18 00:00	141	33	74	2,8	16,73	-0,59	23,4	1008,51	-5,19	-3,67	16,39	1,12	5,6	0,00	0,0
2013-11-18 00:30	120	33	75	2,2	16,73	-0,49	23,4	1008,51	-4,91	-0,49	16,39	1,29	4,7	0,00	0,0
2013-11-18 01:00	123	33	72	1,6	16,63	-0,39	23,4	1007,51	-5,38	-0,39	16,29	1,19	5,4	0,00	0,0
2013-11-18 01:30	73	33	70	1,4	16,63	-0,49	23,4	1007,51	-5,86	-0,49	16,29	0,96	4,7	0,00	0,0
2013-11-18 02:00	100	33	71	0,0	16,63	-0,79	23,4	1006,51	-5,95	-0,79	16,29	0,72	2,2	0,00	0,0
2013-11-18 02:30	124	33	72	1,2	16,73	-0,89	23,4	1006,51	-5,86	-0,89	16,39	0,69	1,6	0,00	0,0
2013-11-18 03:00	143	33	72	2,8	16,83	-0,89	23,4	1005,51	-5,86	-4,00	16,49	0,69	4,7	0,00	0,0
2013-11-18 03:30	114	33	73	0,0	16,83	-1,59	23,4	1005,51	-6,34	-1,59	16,49	0,05	3,5	0,00	0,0
2013-11-18 04:00	97	33	73	0,0	16,93	-1,69	23,4	1004,51	-6,44	-1,69	16,59	-0,05	3,1	0,00	0,0
2013-11-18 04:30	88	33	74	0,0	16,93	-1,79	23,4	1004,51	-6,35	-1,79	16,59	-0,08	1,6	0,00	0,0
2013-11-18 05:00	97	33	76	1,2	17,03	-1,79	23,4	1004,51	-5,98	-1,79	16,69	0,06	2,8	0,00	0,0
2013-11-18 05:30	105	33	78	0,0	17,03	-1,89	23,4	1003,51	-5,73	-1,89	16,69	0,10	2,2	0,00	0,0

Datum	Vindrikt °	Fukt inne Rh%	Fukt ute Rh%	Vindhast m/s	Temp in °C	Temp ute °C	Nb. Mån mm	Tryck Mbar	Dagpp °C	Kyleffekt °C	Vix inne °C	Vix ute °C	Vindby m/s	Korr lufttryck	Nederb./dygn mm
2013-11-18 06:00	155	33	78	1,8	17,13	-1,29	23,4	1002,51	-5,15	-1,29	16,79	0,70	4,1	0,00	0,0
2013-11-18 06:30	119	33	76	3,3	17,13	-0,89	23,4	1002,51	-5,11	-5,26	16,79	0,96	5,6	0,00	0,0
2013-11-18 07:00	116	33	77	1,8	17,33	-1,09	23,4	1001,51	-5,13	-1,09	16,99	0,83	3,9	0,00	0,0
2013-11-18 07:30	136	33	77	2,0	17,63	-1,29	23,4	1001,51	-5,32	-1,29	17,29	0,63	3,7	0,00	0,0
2013-11-18 08:00	128	33	78	1,4	17,83	-1,59	23,4	1001,51	-5,44	-1,59	17,49	0,40	2,8	0,00	0,0
2013-11-18 08:30	126	33	79	0,0	17,93	-1,69	23,4	1000,51	-5,36	-1,69	17,59	0,37	2,8	0,00	0,0
2013-11-18 09:00	103	33	80	0,0	18,03	-1,59	23,4	1000,51	-5,09	-1,59	17,69	0,54	1,8	0,00	0,0
2013-11-18 09:30	103	33	79	0,0	18,03	-1,29	23,4	1000,51	-4,97	-1,29	17,69	0,77	2,2	0,00	0,0
2013-11-18 10:00	101	33	79	0,0	18,03	-1,09	23,4	999,51	-4,78	-1,09	17,69	0,97	2,2	0,00	0,0
2013-11-18 10:30	101	33	79	0,0	18,03	-0,99	23,4	999,51	-4,68	-0,99	17,69	1,07	1,8	0,00	0,0
2013-11-18 11:00	108	33	76	3,1	18,03	-0,09	23,4	998,51	-4,34	-3,13	17,69	1,76	6,6	0,00	0,0
2013-11-18 11:30	133	33	76	3,3	18,03	0,21	23,4	998,51	-4,05	-4,02	17,69	2,06	4,9	0,00	0,0
2013-11-18 12:00	137	33	74	5,8	18,03	0,61	23,4	997,50	-4,04	-8,41	17,69	2,32	7,3	0,00	0,0
2013-11-18 12:30	147	33	73	2,8	18,03	1,12	23,4	997,50	-3,74	-1,82	17,69	2,76	7,3	0,00	0,0
2013-11-18 13:00	144	33	71	4,3	17,93	1,52	23,4	996,50	-3,75	-4,89	17,59	3,02	8,3	0,00	0,0
2013-11-18 13:30	154	33	71	1,6	17,93	1,62	23,4	996,50	-3,65	1,62	17,59	3,12	7,7	0,00	0,0
2013-11-18 14:00	159	33	73	1,6	17,93	1,42	23,4	996,50	-3,46	1,42	17,59	3,06	5,8	0,00	0,0
2013-11-18 14:30	138	33	75	3,1	17,93	1,42	23,4	996,50	-3,08	-1,49	17,59	3,19	5,2	0,00	0,0
2013-11-18 15:00	152	33	76	1,2	17,93	1,32	23,4	996,50	-2,99	1,32	17,59	3,16	4,1	0,00	0,0
2013-11-18 15:30	172	33	78	2,6	17,93	1,22	23,4	996,50	-2,72	-0,53	17,59	3,20	5,4	0,00	0,0
2013-11-18 16:00	112	33	78	0,0	17,93	1,02	23,4	996,50	-2,92	1,02	17,59	3,00	3,3	0,00	0,0
2013-11-18 16:30	103	33	81	0,0	17,93	0,72	23,4	996,50	-2,68	0,72	17,59	2,92	2,2	0,00	0,0
2013-11-18 17:00	167	33	83	0,0	17,93	0,61	23,4	996,50	-2,44	0,61	17,59	2,97	3,1	0,00	0,0
2013-11-18 17:30	146	33	82	3,1	17,93	1,02	23,4	996,50	-2,22	-1,93	17,59	3,29	4,9	0,00	0,0
2013-11-18 18:00	171	33	82	1,8	17,93	0,92	23,4	996,50	-2,31	0,92	17,59	3,19	3,5	0,00	0,0
2013-11-18 18:30	166	33	83	0,0	17,93	0,92	23,4	996,50	-2,14	0,92	17,59	3,27	4,5	0,00	0,0
2013-11-18 19:00	175	33	83	0,0	17,93	0,51	23,4	996,50	-2,53	0,51	17,59	2,87	2,6	0,00	0,0
2013-11-18 19:30	187	33	85	0,0	17,93	0,51	23,4	996,50	-2,20	0,51	17,59	3,02	1,8	0,00	0,0
2013-11-18 20:00	156	33	85	0,0	17,93	0,41	23,4	996,50	-2,30	0,41	17,59	2,92	1,2	0,00	0,0
2013-11-18 20:30	159	33	86	0,0	17,93	0,31	23,4	996,50	-2,23	0,31	17,59	2,89	0,0	0,00	0,0
2013-11-18 21:00	157	33	87	0,0	17,83	0,21	23,4	996,50	-2,17	0,21	17,49	2,87	0,0	0,00	0,0
2013-11-18 21:30	159	33	88	0,0	17,83	-0,39	23,4	996,50	-2,60	-0,39	17,49	2,35	0,0	0,00	0,0
2013-11-18 22:00	112	33	90	0,0	17,73	-0,49	23,4	995,50	-2,38	-0,49	17,39	2,41	0,0	0,00	0,0
2013-11-18 22:30	114	33	91	0,0	17,63	-0,89	23,4	995,50	-2,62	-0,89	17,29	2,09	0,0	0,00	0,0
2013-11-18 23:00	107	33	93	0,0	17,53	-0,89	23,4	995,50	-2,32	-0,89	17,19	2,25	0,0	0,00	0,0
2013-11-18 23:30	77	33	98	0,0	17,53	-0,49	23,4	995,50	-1,19	-0,49	17,19	3,07	0,0	0,00	0,0
2013-11-19 00:00	92	33	98	0,0	17,43	-0,79	23,4	995,50	-1,49	-0,79	17,09	2,77	0,0	0,00	0,0
2013-11-19 00:30	97	33	100	0,0	17,43	0,11	23,4	994,50	-0,31	0,11	17,09	3,84	0,0	0,00	0,0
2013-11-19 01:00	105	33	100	0,0	17,33	0,01	23,4	994,50	-0,41	0,01	16,99	3,74	0,0	0,00	0,0
2013-11-19 01:30	109	33	100	0,0	17,33	-0,69	23,4	994,50	-1,10	-0,69	16,99	3,04	0,0	0,00	0,0
2013-11-19 02:00	105	33	100	0,0	17,33	-1,19	23,4	994,50	-1,60	-1,19	16,99	2,54	0,0	0,00	0,0
2013-11-19 02:30	97	33	100	0,0	17,33	-1,29	23,4	994,50	-1,70	-1,29	16,99	2,44	0,0	0,00	0,0
2013-11-19 03:00	94	33	100	0,0	17,23	-1,79	23,4	993,50	-2,20	-1,79	16,89	1,94	0,0	0,00	0,0
2013-11-19 03:30	98	33	100	0,0	17,23	-1,89	23,4	993,50	-2,30	-1,89	16,89	1,84	0,0	0,00	0,0
2013-11-19 04:00	96	33	100	0,0	17,23	-1,59	23,4	993,50	-2,00	-1,59	16,89	2,14	0,0	0,00	0,0
2013-11-19 04:30	94	33	100	0,0	17,23	-1,49	23,4	993,50	-1,90	-1,49	16,89	2,24	0,0	0,00	0,0

Datum	Vindrikt °	Fukt inne Rh%	Fukt ute Rh%	Vindhast m/s	Temp in °C	Temp ute °C	Nb. Mån mm	Tryck Mbar	Daggp °C	Kyleffekt °C	Vix inne °C	Vix ute °C	Vindby m/s	Korr lufttryck	Nederb./dygn mm
2013-11-19 05:00	91	33	100	0,0	17,33	-1,99	23,4	993,50	-2,40	-1,99	16,99	1,74	0,0	0,00	0,0
2013-11-19 05:30	96	33	100	0,0	17,33	-2,19	23,4	993,50	-2,60	-2,19	16,99	1,54	0,0	0,00	0,0
2013-11-19 06:00	91	33	100	0,0	17,43	-1,59	23,4	992,50	-2,00	-1,59	17,09	2,14	0,0	0,00	0,0
2013-11-19 06:30	94	33	100	0,0	17,53	-1,79	23,4	993,50	-2,20	-1,79	17,19	1,94	0,0	0,00	0,0
2013-11-19 07:00	22	33	100	0,0	17,73	-2,19	23,4	993,50	-2,60	-2,19	17,39	1,54	0,0	0,00	0,0
2013-11-19 07:30	321	33	100	0,0	18,03	-2,39	23,4	993,50	-2,80	-2,39	17,69	1,34	0,0	0,00	0,0
2013-11-19 08:00	351	33	100	0,0	18,13	-2,39	23,4	993,50	-2,80	-2,39	17,79	1,34	0,0	0,00	0,0
2013-11-19 08:30	332	33	100	0,0	18,23	-2,19	23,4	993,50	-2,60	-2,19	17,89	1,54	1,6	0,00	0,0
2013-11-19 09:00	351	33	100	0,0	18,23	-2,19	23,4	993,50	-2,60	-2,19	17,89	1,54	0,0	0,00	0,0
2013-11-19 09:30	342	33	100	0,0	18,23	-2,19	23,4	993,50	-2,60	-2,19	17,89	1,54	0,0	0,00	0,0
2013-11-19 10:00	351	33	100	0,0	18,33	-2,19	23,4	993,50	-2,60	-2,19	17,99	1,54	0,0	0,00	0,0
2013-11-19 10:30	294	33	100	0,0	18,33	-2,39	23,4	993,50	-2,80	-2,39	17,99	1,34	0,0	0,00	0,0
2013-11-19 11:00	307	33	100	0,0	18,33	-2,39	23,4	993,50	-2,80	-2,39	17,99	1,34	0,0	0,00	0,0
2013-11-19 11:30	325	33	100	0,0	18,33	-1,79	23,4	993,50	-2,20	-1,79	17,99	1,94	0,0	0,00	0,0
2013-11-19 12:00	325	33	100	0,0	18,33	-1,49	23,4	993,50	-1,90	-1,49	17,99	2,24	0,0	0,00	0,0
2013-11-19 12:30	306	33	100	0,0	18,23	-1,49	23,4	993,50	-1,90	-1,49	17,89	2,24	0,0	0,00	0,0
2013-11-19 13:00	298	33	100	0,0	18,13	-1,89	23,4	993,50	-2,30	-1,89	17,79	1,84	0,0	0,00	0,0
2013-11-19 13:30	297	33	100	0,0	18,03	-2,49	23,4	993,50	-2,90	-2,49	17,69	1,24	0,0	0,00	0,0
2013-11-19 14:00	320	33	98	0,0	18,03	-3,19	23,4	993,50	-3,88	-3,19	17,69	0,37	0,0	0,00	0,0
2013-11-19 14:30	321	33	98	0,0	18,03	-3,39	23,4	993,50	-4,07	-3,39	17,69	0,17	1,2	0,00	0,0
2013-11-19 15:00	321	33	98	0,0	18,03	-3,59	23,4	994,50	-4,27	-3,59	17,69	-0,03	1,6	0,00	0,0
2013-11-19 15:30	320	33	98	0,0	18,03	-3,29	23,4	994,50	-3,97	-3,29	17,69	0,27	0,0	0,00	0,0
2013-11-19 16:00	320	33	98	0,0	18,03	-3,79	23,4	994,50	-4,47	-3,79	17,69	-0,23	0,0	0,00	0,0
2013-11-19 16:30	321	33	96	0,0	18,03	-4,49	23,4	994,50	-5,45	-4,49	17,69	-1,10	0,0	0,00	0,0
2013-11-19 17:00	321	33	95	0,0	18,03	-5,09	23,4	994,50	-6,19	-5,09	17,69	-1,79	0,0	0,00	0,0
2013-11-19 17:30	321	33	95	0,0	18,13	-5,59	23,4	994,50	-6,68	-5,59	17,79	-2,29	0,0	0,00	0,0
2013-11-19 18:00	320	33	94	0,0	18,13	-5,59	23,4	995,50	-6,82	-5,59	17,79	-2,37	0,0	0,00	0,0
2013-11-19 18:30	322	33	94	0,0	18,23	-5,39	23,4	995,50	-6,63	-5,39	17,89	-2,17	0,0	0,00	0,0
2013-11-19 19:00	321	33	94	0,0	18,23	-5,29	23,4	995,50	-6,53	-5,29	17,89	-2,07	0,0	0,00	0,0
2013-11-19 19:30	321	33	95	0,0	18,13	-4,99	23,4	995,50	-6,09	-4,99	17,79	-1,69	0,0	0,00	0,0
2013-11-19 20:00	322	33	95	0,0	18,13	-5,19	23,4	995,50	-6,29	-5,19	17,79	-1,89	0,0	0,00	0,0
2013-11-19 20:30	321	33	95	0,0	18,13	-5,19	23,4	996,50	-6,29	-5,19	17,79	-1,89	0,0	0,00	0,0
2013-11-19 21:00	316	33	97	0,0	18,13	-4,49	23,4	996,50	-5,31	-4,49	17,79	-1,02	0,0	0,00	0,0
2013-11-19 21:30	332	33	98	0,0	18,03	-4,49	23,4	997,50	-5,17	-4,49	17,69	-0,93	0,0	0,00	0,0
2013-11-19 22:00	336	33	99	0,0	17,93	-4,79	23,4	997,50	-5,33	-4,79	17,59	-1,15	0,0	0,00	0,0
2013-11-19 22:30	337	33	99	0,0	17,83	-5,09	23,4	997,50	-5,63	-5,09	17,49	-1,45	0,0	0,00	0,0
2013-11-19 23:00	336	33	99	0,0	17,73	-5,39	23,4	998,51	-5,93	-5,39	17,39	-1,75	0,0	0,00	0,0
2013-11-19 23:30	310	33	99	0,0	17,53	-5,39	23,4	998,51	-5,93	-5,39	17,19	-1,75	1,6	0,00	0,0
2013-11-20 00:00	309	33	98	0,0	17,53	-5,59	23,4	998,51	-6,26	-5,59	17,19	-2,03	0,0	0,00	0,0
2013-11-20 00:30	324	33	97	0,0	17,43	-5,79	23,4	999,51	-6,60	-5,79	17,09	-2,32	0,0	0,00	0,0
2013-11-20 01:00	318	33	95	0,0	17,33	-5,09	23,4	999,51	-6,19	-5,09	16,99	-1,79	3,0	0,00	0,0
2013-11-20 01:30	317	33	94	0,0	17,23	-5,69	23,4	999,51	-6,92	-5,69	16,89	-2,47	0,0	0,00	0,0
2013-11-20 02:00	356	33	93	0,0	17,23	-5,99	23,4	1000,51	-7,36	-5,99	16,89	-2,86	0,0	0,00	0,0
2013-11-20 02:30	356	33	93	0,0	17,13	-5,89	23,4	1000,51	-7,27	-5,89	16,79	-2,76	0,0	0,00	0,0
2013-11-20 03:00	300	33	93	0,0	17,13	-6,09	23,4	1000,51	-7,46	-6,09	16,79	-2,96	0,0	0,00	0,0
2013-11-20 03:30	299	33	93	0,0	17,13	-6,89	23,4	1000,51	-8,25	-6,89	16,79	-3,76	0,0	0,00	0,0



Datum	Vindrikt	Fukt inne	Fukt ute	Vindhast	Temp in	Temp ute	Nb. Mån	Tryck	Daggp	Kyleffekt	Vix inne	Vix ute	Vindby	Korr lufttryck	Nederb./dygn
°	Rh%	Rh%	m/s	°C	°C	mm	Mbar	°C	°C	°C	°C	m/s		mm	
2013-11-20 04:00	298	33	93	0,0	17,13	-7,79	23,4	1001,51	-9,14	-7,79	16,79	-4,66	0,0	0,00	0,0
2013-11-20 04:30	299	33	95	0,0	17,23	-8,19	23,4	1002,51	-9,26	-8,19	16,89	-4,89	0,0	0,00	0,0
2013-11-20 05:00	298	33	93	0,0	17,23	-9,19	23,4	1002,51	-10,53	-9,19	16,89	-6,06	0,0	0,00	0,0
2013-11-20 05:30	299	33	95	0,0	17,23	-8,79	23,4	1002,51	-9,86	-8,79	16,89	-5,49	0,0	0,00	0,0
2013-11-20 06:00	299	33	95	0,0	17,33	-8,89	23,4	1002,51	-9,96	-8,89	16,99	-5,59	0,0	0,00	0,0
2013-11-20 06:30	298	33	95	0,0	17,43	-8,89	23,4	1002,51	-9,96	-8,89	17,09	-5,59	0,0	0,00	0,0
2013-11-20 07:00	300	33	94	0,0	17,63	-9,39	23,4	1003,51	-10,59	-9,39	17,29	-6,18	0,0	0,00	0,0
2013-11-20 07:30	298	33	94	0,0	17,93	-9,09	23,4	1004,51	-10,29	-9,09	17,59	-5,88	0,0	0,00	0,0
2013-11-20 08:00	298	33	93	0,0	18,13	-9,99	23,4	1004,51	-11,32	-9,99	17,79	-6,86	0,0	0,00	0,0
2013-11-20 08:30	298	33	93	0,0	18,33	-10,39	23,4	1004,51	-11,72	-10,39	17,99	-7,26	0,0	0,00	0,0
2013-11-20 09:00	300	33	93	0,0	18,33	-10,19	24,0	1005,51	-11,52	-10,19	17,99	-7,06	0,0	0,60	0,6
2013-11-20 09:30	81	33	95	0,0	18,43	-10,09	24,0	1005,51	-11,15	-10,09	18,09	-6,79	0,0	0,60	0,6
2013-11-20 10:00	118	33	94	0,0	18,43	-9,89	24,0	1006,51	-11,08	-9,89	18,09	-6,68	0,0	0,00	0,6
2013-11-20 10:30	118	33	96	0,0	18,43	-8,89	24,0	1006,51	-9,82	-8,89	18,09	-5,51	0,0	0,00	0,6
2013-11-20 11:00	119	33	98	0,0	18,33	-8,09	24,0	1006,51	-8,75	-8,09	17,99	-4,54	0,0	0,00	0,6
2013-11-20 11:30	111	33	97	0,0	18,33	-7,49	24,0	1006,51	-8,29	-7,49	17,99	-4,02	0,0	0,00	0,6
2013-11-20 12:00	100	33	93	0,0	18,23	-6,39	24,0	1006,51	-7,76	-6,39	17,89	-3,26	0,0	0,00	0,6
2013-11-20 12:30	103	33	84	0,0	18,13	-5,89	24,0	1006,51	-8,62	-5,89	17,79	-3,46	0,0	0,00	0,6
2013-11-20 13:00	102	33	85	0,0	18,03	-6,29	24,0	1006,51	-8,86	-6,29	17,69	-3,79	0,0	0,00	0,6
2013-11-20 13:30	103	33	83	0,0	17,93	-6,39	24,0	1006,51	-9,27	-6,39	17,59	-4,04	0,0	0,00	0,6
2013-11-20 14:00	114	33	82	0,0	17,83	-6,59	24,0	1007,51	-9,62	-6,59	17,49	-4,31	0,0	0,00	0,6
2013-11-20 14:30	86	33	84	0,0	17,73	-7,39	24,0	1007,51	-10,09	-7,39	17,39	-4,97	1,4	0,00	0,6
2013-11-20 15:00	89	33	87	0,0	17,73	-7,19	24,0	1007,51	-9,43	-7,19	17,39	-4,54	0,0	0,00	0,6
2013-11-20 15:30	83	33	90	0,0	17,73	-7,49	24,0	1007,51	-9,28	-7,49	17,39	-4,60	1,2	0,00	0,6
2013-11-20 16:00	94	33	91	0,0	17,73	-7,39	24,0	1008,51	-9,04	-7,39	17,39	-4,42	0,0	0,00	0,6
2013-11-20 16:30	115	33	91	0,0	17,83	-7,29	24,0	1008,51	-8,94	-7,29	17,49	-4,32	1,2	0,00	0,6
2013-11-20 17:00	93	33	90	1,6	17,93	-7,19	24,0	1008,51	-8,98	-7,19	17,59	-4,30	2,2	0,00	0,6
2013-11-20 17:30	106	33	89	0,0	18,03	-7,69	24,0	1008,51	-9,62	-7,69	17,69	-4,88	2,0	0,00	0,6
2013-11-20 18:00	105	33	91	0,0	18,13	-7,79	24,0	1008,51	-9,43	-7,79	17,79	-4,82	2,4	0,00	0,6
2013-11-20 18:30	101	33	90	0,0	18,13	-7,49	24,0	1009,51	-9,28	-7,49	17,79	-4,60	2,8	0,00	0,6
2013-11-20 19:00	114	33	91	0,0	18,13	-7,89	24,0	1009,51	-9,53	-7,89	17,79	-4,92	2,0	0,00	0,6
2013-11-20 19:30	90	33	92	0,0	18,13	-7,89	24,0	1009,51	-9,39	-7,89	17,79	-4,84	2,4	0,00	0,6
2013-11-20 20:00	94	33	91	0,0	18,13	-7,69	24,0	1009,51	-9,33	-7,69	17,79	-4,72	2,4	0,00	0,6
2013-11-20 20:30	103	33	90	0,0	18,13	-7,99	24,0	1009,51	-9,77	-7,99	17,79	-5,10	2,0	0,00	0,6
2013-11-20 21:00	92	33	92	0,0	18,03	-8,39	24,0	1009,51	-9,88	-8,39	17,69	-5,34	2,0	0,00	0,6
2013-11-20 21:30	88	33	92	0,0	18,03	-7,89	24,0	1010,51	-9,39	-7,89	17,69	-4,84	1,6	0,00	0,6
2013-11-20 22:00	78	33	91	0,0	17,93	-8,09	24,0	1010,51	-9,73	-8,09	17,59	-5,12	1,2	0,00	0,6
2013-11-20 22:30	91	33	92	0,0	17,73	-8,39	24,0	1010,51	-9,88	-8,39	17,39	-5,34	0,0	0,00	0,6
2013-11-20 23:00	100	33	93	0,0	17,63	-8,49	24,0	1010,51	-9,84	-8,49	17,29	-5,36	1,6	0,00	0,6
2013-11-20 23:30	107	33	93	0,0	17,53	-8,59	24,0	1010,51	-9,94	-8,59	17,19	-5,46	2,2	0,00	0,6
2013-11-21 00:00	86	33	93	0,0	17,33	-8,39	24,0	1010,51	-9,74	-8,39	16,99	-5,26	1,4	0,00	0,0
2013-11-21 00:30	97	33	91	0,0	17,33	-8,59	24,0	1010,51	-10,22	-8,59	16,99	-5,62	1,2	0,00	0,0
2013-11-21 01:00	86	33	90	0,0	17,23	-9,19	24,0	1010,51	-10,96	-9,19	16,89	-6,30	0,0	0,00	0,0
2013-11-21 01:30	86	33	91	0,0	17,23	-9,29	24,0	1010,51	-10,91	-9,29	16,89	-6,32	0,0	0,00	0,0
2013-11-21 02:00	71	33	92	0,0	17,23	-9,49	24,0	1010,51	-10,97	-9,49	16,89	-6,44	0,0	0,00	0,0
2013-11-21 02:30	72	33	92	0,0	17,33	-9,99	24,0	1011,51	-11,46	-9,99	16,99	-6,94	0,0	0,00	0,0



Datum	Vindrikt °	Fukt inne Rh%	Fukt ute Rh%	Vindhast m/s	Temp in °C	Temp ute °C	Nb. Mån mm	Tryck Mbar	Daggp °C	Kyleffekt °C	Vix inne °C	Vix ute °C	Vindby m/s	Korr lufttryck	Nederb./dygn mm
2013-11-21 03:00	93	33	92	0,0	17,33	-9,49	24,0	1010,51	-10,97	-9,49	16,99	-6,44	0,0	0,00	0,0
2013-11-21 03:30	117	33	86	0,0	17,43	-9,29	24,0	1010,51	-11,64	-9,29	17,09	-6,72	1,6	0,00	0,0
2013-11-21 04:00	120	33	87	0,0	17,43	-9,89	24,0	1011,51	-12,08	-9,89	17,09	-7,24	1,8	0,00	0,0
2013-11-21 04:30	116	33	88	0,0	17,43	-10,19	24,0	1011,51	-12,23	-10,19	17,09	-7,46	0,0	0,00	0,0
2013-11-21 05:00	94	33	92	0,0	17,43	-9,89	24,0	1011,51	-11,36	-9,89	17,09	-6,84	1,4	0,00	0,0
2013-11-21 05:30	106	33	92	0,0	17,53	-9,89	24,0	1011,51	-11,36	-9,89	17,19	-6,84	0,0	0,00	0,0
2013-11-21 06:00	96	33	91	0,0	17,53	-9,79	24,0	1010,51	-11,40	-9,79	17,19	-6,82	0,0	0,00	0,0
2013-11-21 06:30	92	33	89	0,0	17,53	-9,49	24,0	1010,51	-11,40	-9,49	17,19	-6,68	1,6	0,00	0,0
2013-11-21 07:00	89	33	87	0,0	17,73	-9,69	24,0	1010,51	-11,89	-9,69	17,39	-7,04	0,0	0,00	0,0
2013-11-21 07:30	91	33	87	0,0	18,03	-10,09	24,0	1011,51	-12,28	-10,09	17,69	-7,44	0,0	0,00	0,0
2013-11-21 08:00	84	33	87	0,0	18,23	-10,19	24,0	1011,51	-12,38	-10,19	17,89	-7,54	0,0	0,00	0,0
2013-11-21 08:30	68	33	86	0,0	18,33	-9,69	24,0	1011,51	-12,04	-9,69	17,99	-7,12	0,0	0,00	0,0
2013-11-21 09:00	77	33	81	0,0	18,43	-9,49	24,0	1011,51	-12,61	-9,49	18,09	-7,29	0,0	0,00	0,0
2013-11-21 09:30	81	33	79	0,0	18,43	-9,29	24,0	1011,51	-12,74	-9,29	18,09	-7,24	0,0	0,00	0,0
2013-11-21 10:00	66	33	81	0,0	18,43	-8,99	25,2	1012,51	-12,12	-8,99	18,09	-6,79	0,0	1,20	1,2
2013-11-21 10:30	70	33	79	0,0	18,43	-9,29	25,2	1012,51	-12,74	-9,29	18,09	-7,24	0,0	1,20	1,2
2013-11-21 11:00	154	33	82	0,0	18,43	-9,49	25,2	1011,51	-12,45	-9,49	18,09	-7,22	0,0	0,00	1,2
2013-11-21 11:30	197	33	81	0,0	18,33	-9,09	25,2	1012,51	-12,22	-9,09	17,99	-6,89	0,0	0,00	1,2
2013-11-21 12:00	154	33	83	0,0	18,33	-9,19	25,2	1011,51	-12,00	-9,19	17,99	-6,84	0,0	0,00	1,2
2013-11-21 12:30	190	33	81	0,0	18,33	-7,99	25,2	1011,51	-11,15	-7,99	17,99	-5,79	0,0	0,00	1,2
2013-11-21 13:00	97	33	81	0,0	18,33	-7,59	25,2	1011,51	-10,76	-7,59	17,99	-5,39	0,0	0,00	1,2
2013-11-21 13:30	98	33	84	0,0	18,33	-7,09	25,2	1011,51	-9,80	-7,09	17,99	-4,67	0,0	0,00	1,2
2013-11-21 14:00	94	32	81	0,0	18,23	-7,19	25,2	1011,51	-10,37	-7,19	17,85	-4,99	0,0	0,00	1,2
2013-11-21 14:30	34	32	82	0,0	18,23	-7,19	25,2	1011,51	-10,21	-7,19	17,85	-4,92	0,0	0,00	1,2
2013-11-21 15:00	34	32	82	0,0	18,23	-7,99	25,2	1011,51	-10,99	-7,99	17,85	-5,72	0,0	0,00	1,2
2013-11-21 15:30	14	32	84	0,0	18,23	-8,59	25,2	1011,51	-11,26	-8,59	17,85	-6,17	0,0	0,00	1,2
2013-11-21 16:00	63	32	85	0,0	18,23	-9,09	25,2	1011,51	-11,60	-9,09	17,85	-6,59	0,0	0,00	1,2
2013-11-21 16:30	63	32	86	0,0	18,23	-9,59	25,2	1011,51	-11,94	-9,59	17,85	-7,02	0,0	0,00	1,2
2013-11-21 17:00	351	32	87	0,0	18,13	-9,89	25,2	1011,51	-12,08	-9,89	17,75	-7,24	0,0	0,00	1,2
2013-11-21 17:30	79	32	88	0,0	18,23	-9,89	25,2	1011,51	-11,94	-9,89	17,85	-7,16	0,0	0,00	1,2
2013-11-21 18:00	154	32	89	0,0	18,23	-9,79	25,2	1011,51	-11,69	-9,79	17,85	-6,98	0,0	0,00	1,2
2013-11-21 18:30	337	32	90	0,0	18,23	-9,89	25,2	1012,51	-11,65	-9,89	17,85	-7,00	1,2	0,00	1,2
2013-11-21 19:00	233	32	90	0,0	18,23	-9,79	25,2	1012,51	-11,55	-9,79	17,85	-6,90	0,0	0,00	1,2
2013-11-21 19:30	64	32	93	0,0	18,23	-9,79	25,2	1012,51	-11,12	-9,79	17,85	-6,66	0,0	0,00	1,2
2013-11-21 20:00	77	32	93	0,0	18,13	-10,19	25,2	1012,51	-11,52	-10,19	17,75	-7,06	0,0	0,00	1,2
2013-11-21 20:30	79	32	93	0,0	18,03	-10,90	26,4	1012,51	-12,21	-10,90	17,65	-7,76	1,2	1,20	2,4
2013-11-21 21:00	77	32	93	0,0	18,03	-11,10	26,4	1012,51	-12,41	-11,10	17,65	-7,96	0,0	1,20	2,4
2013-11-21 21:30	77	32	93	0,0	17,83	-10,90	26,4	1012,51	-12,21	-10,90	17,45	-7,76	0,0	0,00	2,4
2013-11-21 22:00	79	32	93	0,0	17,73	-11,20	26,4	1012,51	-12,51	-11,20	17,35	-8,06	0,0	0,00	2,4
2013-11-21 22:30	78	32	93	0,0	17,53	-11,20	26,4	1012,51	-12,51	-11,20	17,15	-8,06	0,0	0,00	2,4
2013-11-21 23:00	78	32	93	0,0	17,33	-11,60	26,4	1012,51	-12,90	-11,60	16,95	-8,46	0,0	0,00	2,4
2013-11-21 23:30	79	32	93	0,0	17,23	-11,80	26,4	1012,51	-13,10	-11,80	16,85	-8,66	0,0	0,00	2,4
2013-11-22 00:00	79	32	93	0,0	17,13	-11,60	26,4	1012,51	-12,90	-11,60	16,75	-8,46	0,0	0,00	0,0
2013-11-22 00:30	79	32	93	0,0	17,03	-12,10	26,4	1012,51	-13,40	-12,10	16,65	-8,96	0,0	0,00	0,0
2013-11-22 01:00	77	32	93	0,0	17,03	-12,60	26,4	1012,51	-13,89	-12,60	16,65	-9,46	0,0	0,00	0,0
2013-11-22 01:30	77	32	93	0,0	17,03	-13,50	26,4	1012,51	-14,78	-13,50	16,65	-10,36	0,0	0,00	0,0

Datum	Vindrikt	Fukt inne	Fukt ute	Vindhast	Temp in	Temp ute	Nb. Mån	Tryck	Dagpp	Kyleffekt	Vix inne	Vix ute	Vindby	Korr lufttryck	Nederb./dygn
	°	Rh%	Rh%	m/s	°C	°C	mm	Mbar	°C	°C	°C	°C	m/s		mm
2013-11-22 02:00	79	32	93	0,0	17,03	-12,90	26,4	1012,51	-14,19	-12,90	16,65	-9,76	0,0	0,00	0,0
2013-11-22 02:30	80	32	93	0,0	17,13	-13,00	26,4	1012,51	-14,29	-13,00	16,75	-9,86	0,0	0,00	0,0
2013-11-22 03:00	3	32	93	0,0	17,23	-12,10	26,4	1011,51	-13,40	-12,10	16,85	-8,96	0,0	0,00	0,0
2013-11-22 03:30	351	32	93	0,0	17,23	-11,30	26,4	1011,51	-12,61	-11,30	16,85	-8,16	0,0	0,00	0,0
2013-11-22 04:00	351	32	93	0,0	17,23	-11,20	26,4	1011,51	-12,51	-11,20	16,85	-8,06	0,0	0,00	0,0
2013-11-22 04:30	332	31	93	0,0	17,33	-11,40	26,4	1011,51	-12,71	-11,40	16,92	-8,26	0,0	0,00	0,0
2013-11-22 05:00	341	31	93	0,0	17,33	-11,80	26,4	1011,51	-13,10	-11,80	16,92	-8,66	0,0	0,00	0,0
2013-11-22 05:30	351	31	93	0,0	17,23	-11,80	26,4	1011,51	-13,10	-11,80	16,82	-8,66	0,0	0,00	0,0
2013-11-22 06:00	351	31	93	0,0	17,23	-12,20	26,4	1011,51	-13,50	-12,20	16,82	-9,06	0,0	0,00	0,0
2013-11-22 06:30	333	31	93	0,0	17,23	-12,50	26,4	1011,51	-13,80	-12,50	16,82	-9,36	0,0	0,00	0,0
2013-11-22 07:00	351	31	93	0,0	17,43	-12,90	26,4	1011,51	-14,19	-12,90	17,02	-9,76	0,0	0,00	0,0
2013-11-22 07:30	337	31	93	0,0	17,63	-12,90	26,4	1011,51	-14,19	-12,90	17,22	-9,76	0,0	0,00	0,0
2013-11-22 08:00	351	31	93	0,0	17,83	-12,10	26,4	1011,51	-13,40	-12,10	17,42	-8,96	0,0	0,00	0,0
2013-11-22 08:30	335	31	93	0,0	17,93	-11,80	26,4	1011,51	-13,10	-11,80	17,52	-8,66	0,0	0,00	0,0
2013-11-22 09:00	332	31	93	0,0	18,03	-11,40	26,4	1011,51	-12,71	-11,40	17,62	-8,26	0,0	0,00	0,0
2013-11-22 09:30	351	31	93	0,0	18,03	-10,80	26,4	1011,51	-12,11	-10,80	17,62	-7,66	0,0	0,00	0,0
2013-11-22 10:00	170	31	93	0,0	18,03	-10,39	26,4	1011,51	-11,72	-10,39	17,62	-7,26	0,0	0,00	0,0
2013-11-22 10:30	207	31	93	0,0	18,03	-10,19	26,4	1011,51	-11,52	-10,19	17,62	-7,06	0,0	0,00	0,0
2013-11-22 11:00	207	31	97	0,0	18,03	-9,29	26,4	1011,51	-10,08	-9,29	17,62	-5,82	0,0	0,00	0,0
2013-11-22 11:30	5	31	98	0,0	18,03	-8,49	26,4	1011,51	-9,15	-8,49	17,62	-4,94	0,0	0,00	0,0
2013-11-22 12:00	148	31	99	0,0	18,03	-7,99	26,4	1010,51	-8,52	-7,99	17,62	-4,35	0,0	0,00	0,0
2013-11-22 12:30	144	31	100	0,0	18,03	-7,29	26,4	1010,51	-7,69	-7,29	17,62	-3,56	0,0	0,00	0,0
2013-11-22 13:00	161	31	100	0,0	18,03	-7,09	26,4	1010,51	-7,49	-7,09	17,62	-3,36	0,0	0,00	0,0
2013-11-22 13:30	161	31	100	0,0	18,03	-7,19	26,4	1010,51	-7,59	-7,19	17,62	-3,46	0,0	0,00	0,0
2013-11-22 14:00	161	31	100	0,0	17,93	-6,89	26,4	1010,51	-7,29	-6,89	17,52	-3,16	0,0	0,00	0,0
2013-11-22 14:30	159	31	100	0,0	17,93	-6,59	26,4	1010,51	-6,99	-6,59	17,52	-2,86	0,0	0,00	0,0
2013-11-22 15:00	158	31	100	0,0	17,93	-6,39	26,4	1010,51	-6,79	-6,39	17,52	-2,66	0,0	0,00	0,0
2013-11-22 15:30	161	31	100	0,0	17,93	-5,89	26,4	1010,51	-6,29	-5,89	17,52	-2,16	0,0	0,00	0,0
2013-11-22 16:00	154	31	100	0,0	17,93	-5,29	26,4	1010,51	-5,69	-5,29	17,52	-1,56	0,0	0,00	0,0
2013-11-22 16:30	152	31	100	0,0	17,93	-4,39	26,4	1010,51	-4,79	-4,39	17,52	-0,66	0,0	0,00	0,0
2013-11-22 17:00	133	31	100	0,0	17,93	-3,99	26,4	1009,51	-4,40	-3,99	17,52	-0,26	1,4	0,00	0,0
2013-11-22 17:30	155	31	100	0,0	17,83	-3,59	26,4	1009,51	-4,00	-3,59	17,42	0,14	1,2	0,00	0,0
2013-11-22 18:00	167	31	100	0,0	17,73	-3,29	26,4	1009,51	-3,70	-3,29	17,32	0,44	1,6	0,00	0,0
2013-11-22 18:30	135	31	100	0,0	17,73	-3,19	26,4	1009,51	-3,60	-3,19	17,32	0,54	1,8	0,00	0,0
2013-11-22 19:00	165	31	100	0,0	17,83	-2,99	26,4	1009,51	-3,40	-2,99	17,42	0,74	1,2	0,00	0,0
2013-11-22 19:30	161	31	100	0,0	17,93	-2,49	26,4	1009,51	-2,90	-2,49	17,52	1,24	1,8	0,00	0,0
2013-11-22 20:00	168	31	100	0,0	17,93	-1,79	26,4	1009,51	-2,20	-1,79	17,52	1,94	0,0	0,00	0,0
2013-11-22 20:30	173	31	100	0,0	17,93	-1,39	26,4	1009,51	-1,80	-1,39	17,52	2,34	2,0	0,00	0,0
2013-11-22 21:00	168	31	100	1,4	17,83	-1,09	26,4	1009,51	-1,50	-1,09	17,42	2,64	2,4	0,00	0,0
2013-11-22 21:30	173	31	100	0,0	17,73	-0,89	26,4	1009,51	-1,30	-0,89	17,32	2,84	1,4	0,00	0,0
2013-11-22 22:00	131	31	100	0,0	17,63	-0,69	26,4	1009,51	-1,10	-0,69	17,22	3,04	1,4	0,00	0,0
2013-11-22 22:30	132	31	100	0,0	17,53	-0,69	26,4	1009,51	-1,10	-0,69	17,12	3,04	2,4	0,00	0,0
2013-11-22 23:00	164	31	100	2,0	17,33	-0,29	26,4	1008,51	-0,70	-0,29	16,92	3,44	4,7	0,00	0,0
2013-11-22 23:30	153	31	100	1,4	17,23	0,11	26,4	1008,51	-0,31	0,11	16,82	3,84	3,9	0,00	0,0
2013-11-23 00:00	187	31	100	0,0	17,13	0,11	26,4	1008,51	-0,31	0,11	16,72	3,84	3,3	0,00	0,0
2013-11-23 00:30	166	31	100	0,0	17,03	-0,09	26,4	1008,51	-0,51	-0,09	16,62	3,64	2,8	0,00	0,0

Datum	Vindrikt °	Fukt inne Rh%	Fukt ute Rh%	Vindhast m/s	Temp in °C	Temp ute °C	Nb. Mån mm	Tryck Mbar	Dagpp °C	Kyleffekt °C	Vix inne °C	Vix ute °C	Vindby m/s	Korr lufttryck	Nederb./dygn mm
2013-11-23 01:00	170	31	100	0,0	17,03	-0,29	26,4	1008,51	-0,70	-0,29	16,62	3,44	1,6	0,00	0,0
2013-11-23 01:30	152	32	100	0,0	17,03	-0,39	26,4	1007,51	-0,80	-0,39	16,65	3,34	1,4	0,00	0,0
2013-11-23 02:00	193	32	100	0,0	17,13	-0,59	26,4	1007,51	-1,00	-0,59	16,75	3,14	0,0	0,00	0,0
2013-11-23 02:30	281	32	100	0,0	17,13	0,11	26,4	1007,51	-0,31	0,11	16,75	3,84	1,6	0,00	0,0
2013-11-23 03:00	275	32	100	0,0	17,13	0,51	28,2	1007,51	0,09	0,51	16,75	4,24	6,2	1,80	1,8
2013-11-23 03:30	286	32	100	1,2	17,13	0,51	28,2	1007,51	0,09	0,51	16,75	4,24	1,4	1,80	1,8
2013-11-23 04:00	313	32	100	0,0	17,23	0,51	28,2	1007,51	0,09	0,51	16,85	4,24	1,2	0,00	1,8
2013-11-23 04:30	311	32	100	0,0	17,23	0,41	28,2	1007,51	-0,01	0,41	16,85	4,14	1,2	0,00	1,8
2013-11-23 05:00	272	32	100	0,0	17,23	0,41	28,2	1007,51	-0,01	0,41	16,85	4,14	1,4	0,00	1,8
2013-11-23 05:30	313	32	100	0,0	17,23	0,51	28,2	1007,51	0,09	0,51	16,85	4,24	3,1	0,00	1,8
2013-11-23 06:00	243	32	100	0,0	17,23	0,21	28,2	1007,51	-0,21	0,21	16,85	3,94	2,6	0,00	1,8
2013-11-23 06:30	328	32	100	1,8	17,13	0,31	28,2	1007,51	-0,11	0,31	16,75	4,04	6,2	0,00	1,8
2013-11-23 07:00	293	32	100	4,3	17,33	0,31	28,2	1007,51	-0,11	-6,33	16,95	4,04	4,5	0,00	1,8
2013-11-23 07:30	313	32	100	0,0	17,53	-0,09	28,2	1007,51	-0,51	-0,09	17,15	3,64	4,3	0,00	1,8
2013-11-23 08:00	327	31	96	0,0	17,63	-0,09	28,2	1007,51	-1,08	-0,09	17,22	3,30	4,7	0,00	1,8
2013-11-23 08:30	299	31	87	0,0	17,63	-0,59	28,2	1007,51	-2,95	-0,59	17,22	2,07	6,9	0,00	1,8
2013-11-23 09:00	289	31	89	0,0	17,73	-0,89	28,2	1007,51	-2,93	-0,89	17,32	1,93	1,4	0,00	1,8
2013-11-23 09:30	305	32	91	0,0	17,73	-0,79	28,2	1007,51	-2,52	-0,79	17,35	2,19	1,6	0,00	1,8
2013-11-23 10:00	273	31	93	0,0	17,83	-0,59	28,2	1007,51	-2,02	-0,59	17,42	2,55	2,2	0,00	1,8
2013-11-23 10:30	227	31	95	0,0	17,83	-0,69	28,2	1007,51	-1,82	-0,69	17,42	2,62	2,2	0,00	1,8
2013-11-23 11:00	179	31	96	0,0	17,83	-0,89	28,2	1006,51	-1,88	-0,89	17,42	2,50	2,6	0,00	1,8
2013-11-23 11:30	176	31	97	0,0	17,83	-0,99	28,2	1006,51	-1,83	-0,99	17,42	2,48	2,8	0,00	1,8
2013-11-23 12:00	181	31	98	1,2	17,83	-0,89	28,2	1006,51	-1,59	-0,89	17,42	2,67	2,6	0,00	1,8
2013-11-23 12:30	174	31	99	0,0	17,83	-0,99	28,2	1004,51	-1,54	-0,99	17,42	2,66	3,0	0,00	1,8
2013-11-23 13:00	155	31	99	1,4	17,73	-1,29	28,2	1003,51	-1,84	-1,29	17,32	2,36	4,1	0,00	1,8
2013-11-23 13:30	121	31	100	2,6	17,73	-1,49	28,2	1002,51	-1,90	-3,38	17,32	2,24	4,1	0,00	1,8
2013-11-23 14:00	151	31	100	2,4	17,73	-1,69	28,2	1001,51	-2,10	-3,59	17,32	2,04	4,5	0,00	1,8
2013-11-23 14:30	150	31	100	3,7	17,63	-1,59	28,2	1001,51	-2,00	-7,34	17,22	2,14	5,6	0,00	1,8
2013-11-23 15:00	184	31	100	0,0	17,63	-1,09	28,2	1001,51	-1,50	-1,09	17,22	2,64	6,9	0,00	1,8
2013-11-23 15:30	296	31	100	0,0	17,53	-0,79	28,2	1000,51	-1,20	-0,79	17,12	2,94	3,5	0,00	1,8
2013-11-23 16:00	211	32	100	1,2	17,53	-0,89	28,2	1000,51	-1,30	-0,89	17,15	2,84	3,3	0,00	1,8
2013-11-23 16:30	279	32	98	0,0	17,53	-0,99	28,2	1000,51	-1,69	-0,99	17,15	2,57	3,9	0,00	1,8
2013-11-23 17:00	299	32	92	2,0	17,43	-1,19	28,2	1000,51	-2,77	-1,19	17,05	1,87	3,3	0,00	1,8
2013-11-23 17:30	267	31	90	3,9	17,43	-1,29	28,2	1000,51	-3,17	-6,99	17,02	1,61	5,2	0,00	1,8
2013-11-23 18:00	346	31	100	2,8	17,33	-1,69	28,2	1000,51	-2,10	-4,88	16,92	2,04	6,6	0,00	1,8
2013-11-23 18:30	290	31	100	1,2	17,33	-1,89	28,2	1000,51	-2,30	-1,89	16,92	1,84	3,1	0,00	1,8
2013-11-23 19:00	283	31	100	2,8	17,33	-1,79	28,2	1001,51	-2,20	-4,99	16,92	1,94	8,1	0,00	1,8
2013-11-23 19:30	327	31	100	2,6	17,13	-2,69	28,2	1001,51	-3,10	-4,64	16,72	1,04	9,0	0,00	1,8
2013-11-23 20:00	325	31	100	1,8	17,13	-2,99	28,2	1001,51	-3,40	-2,99	16,72	0,74	6,2	0,00	1,8
2013-11-23 20:30	329	31	97	1,8	17,03	-3,09	28,2	1001,51	-3,92	-3,09	16,62	0,38	7,1	0,00	1,8
2013-11-23 21:00	305	31	100	0,0	16,93	-3,49	28,2	1002,51	-3,90	-3,49	16,52	0,24	6,2	0,00	1,8
2013-11-23 21:30	289	31	98	1,2	16,93	-4,09	28,2	1002,51	-4,77	-4,09	16,52	-0,53	4,1	0,00	1,8
2013-11-23 22:00	324	31	92	0,0	16,83	-4,49	28,2	1002,51	-6,03	-4,49	16,42	-1,44	3,0	0,00	1,8
2013-11-23 22:30	303	31	93	1,8	16,83	-4,69	28,2	1002,51	-6,08	-4,69	16,42	-1,55	3,9	0,00	1,8
2013-11-23 23:00	296	31	93	0,0	16,73	-4,99	28,2	1003,51	-6,37	-4,99	16,32	-1,85	3,5	0,00	1,8
2013-11-23 23:30	276	31	92	1,4	16,73	-4,99	28,2	1003,51	-6,52	-4,99	16,32	-1,94	3,3	0,00	1,8

Datum	Vindrikt	Fukt inne	Fukt ute	Vindhast	Temp in	Temp ute	Nb. Mån	Tryck	Dagpp	Kyleffekt	Vix inne	Vix ute	Vindby	Korr lufttryck	Nederb./dygn
	°	Rh%	Rh%	m/s	°C	°C	mm	Mbar	°C	°C	°C	°C	m/s		mm
2013-11-24 00:00	316	31	91	1,2	16,63	-4,89	28,2	1003,51	-6,57	-4,89	16,22	-1,92	4,1	0,00	0,0
2013-11-24 00:30	311	31	93	0,0	16,53	-4,99	28,2	1004,51	-6,37	-4,99	16,11	-1,85	2,6	0,00	0,0
2013-11-24 01:00	281	31	90	1,6	16,53	-5,09	28,2	1004,51	-6,92	-5,09	16,11	-2,20	6,4	0,00	0,0
2013-11-24 01:30	305	31	84	0,0	16,53	-5,79	28,2	1004,51	-8,52	-5,79	16,11	-3,36	3,5	0,00	0,0
2013-11-24 02:00	213	31	85	0,0	16,53	-5,89	28,2	1004,51	-8,47	-5,89	16,11	-3,39	3,9	0,00	0,0
2013-11-24 02:30	284	31	85	0,0	16,53	-5,99	28,2	1004,51	-8,56	-5,99	16,11	-3,49	2,8	0,00	0,0
2013-11-24 03:00	287	31	86	0,0	16,53	-6,09	28,2	1003,51	-8,51	-6,09	16,11	-3,51	1,6	0,00	0,0
2013-11-24 03:30	271	31	87	0,0	16,53	-6,29	28,2	1003,51	-8,55	-6,29	16,11	-3,64	1,6	0,00	0,0
2013-11-24 04:00	264	31	91	0,0	16,63	-6,09	28,2	1003,51	-7,75	-6,09	16,22	-3,12	1,4	0,00	0,0
2013-11-24 04:30	296	31	93	0,0	16,63	-6,19	28,2	1003,51	-7,56	-6,19	16,22	-3,06	2,2	0,00	0,0
2013-11-24 05:00	308	31	97	1,8	16,63	-5,19	28,2	1003,51	-6,00	-5,19	16,22	-1,72	3,5	0,00	0,0
2013-11-24 05:30	233	31	95	1,2	16,63	-4,79	28,2	1003,51	-5,89	-4,79	16,22	-1,49	3,7	0,00	0,0
2013-11-24 06:00	322	31	95	1,6	16,63	-4,49	28,2	1003,51	-5,59	-4,49	16,22	-1,19	3,1	0,00	0,0
2013-11-24 06:30	291	31	94	1,8	16,63	-4,19	28,2	1002,51	-5,44	-4,19	16,22	-0,97	3,9	0,00	0,0
2013-11-24 07:00	324	31	94	2,8	16,83	-3,99	28,2	1003,51	-5,24	-3,99	16,42	-0,77	4,7	0,00	0,0
2013-11-24 07:30	312	31	94	1,8	17,13	-3,59	28,2	1003,51	-4,84	-3,59	16,72	-0,37	4,7	0,00	0,0
2013-11-24 08:00	312	31	94	2,4	17,33	-3,29	28,2	1003,51	-4,55	-3,29	16,92	-0,07	4,1	0,00	0,0
2013-11-24 08:30	336	31	96	3,5	17,33	-3,09	28,2	1003,51	-4,06	-3,09	16,92	0,30	5,2	0,00	0,0
2013-11-24 09:00	297	31	97	1,2	17,43	-2,89	28,2	1004,51	-3,72	-2,89	17,02	0,58	5,4	0,00	0,0
2013-11-24 09:30	292	31	99	1,2	17,43	-2,99	28,2	1004,51	-3,54	-2,99	17,02	0,65	2,8	0,00	0,0
2013-11-24 10:00	304	31	100	0,0	17,53	-2,69	28,2	1004,51	-3,10	-2,69	17,12	1,04	3,5	0,00	0,0
2013-11-24 10:30	273	31	99	1,6	17,53	-2,09	28,2	1005,51	-2,64	-2,09	17,12	1,56	3,9	0,00	0,0
2013-11-24 11:00	317	31	94	1,6	17,53	-1,79	28,2	1005,51	-3,06	-1,79	17,12	1,43	4,9	0,00	0,0
2013-11-24 11:30	324	31	88	2,4	17,43	-1,79	28,2	1006,51	-3,97	-3,69	17,02	0,95	4,5	0,00	0,0
2013-11-24 12:00	329	31	82	2,0	17,43	-1,39	28,2	1006,51	-4,56	-1,39	17,02	0,89	5,6	0,00	0,0
2013-11-24 12:30	329	31	80	1,8	17,33	-1,49	28,2	1006,51	-4,99	-1,49	16,92	0,64	5,4	0,00	0,0
2013-11-24 13:00	326	31	81	0,0	17,33	-1,49	28,2	1006,51	-4,82	-1,49	16,92	0,72	4,9	0,00	0,0
2013-11-24 13:30	303	31	83	0,0	17,33	-1,39	28,2	1007,51	-4,39	-1,39	16,92	0,96	2,4	0,00	0,0
2013-11-24 14:00	308	31	84	0,0	17,33	-1,29	28,2	1007,51	-4,13	-1,29	16,92	1,14	3,1	0,00	0,0
2013-11-24 14:30	259	31	86	0,0	17,33	-1,29	28,2	1007,51	-3,80	-1,29	16,92	1,29	2,8	0,00	0,0
2013-11-24 15:00	346	31	81	2,4	17,33	-1,29	28,2	1007,51	-4,63	-3,16	16,92	0,92	6,9	0,00	0,0
2013-11-24 15:30	351	31	79	3,3	17,23	-0,99	28,2	1007,51	-4,68	-3,37	16,82	1,07	6,0	0,00	0,0
2013-11-24 16:00	300	31	80	5,0	17,23	-0,99	28,2	1008,51	-4,51	-3,78	16,82	1,14	5,8	0,00	0,0
2013-11-24 16:30	333	31	82	3,1	17,13	-1,09	28,2	1008,51	-4,26	-4,22	16,72	1,19	5,2	0,00	0,0
2013-11-24 17:00	307	31	88	2,2	17,13	-1,29	28,2	1008,51	-3,48	-1,29	16,72	1,45	6,2	0,00	0,0
2013-11-24 17:30	321	31	86	2,8	17,13	-1,39	28,2	1008,51	-3,90	-4,55	16,72	1,19	6,6	0,00	0,0
2013-11-24 18:00	325	31	85	1,8	17,03	-1,59	28,2	1008,51	-4,26	-1,59	16,62	0,92	7,5	0,00	0,0
2013-11-24 18:30	351	31	90	3,5	17,03	-1,79	28,2	1009,51	-3,66	-6,28	16,62	1,11	7,1	0,00	0,0
2013-11-24 19:00	324	31	90	0,0	17,03	-2,09	28,2	1009,51	-3,96	-2,09	16,62	0,81	6,0	0,00	0,0
2013-11-24 19:30	340	31	92	2,2	17,03	-2,09	28,2	1009,51	-3,66	-2,09	16,62	0,97	4,9	0,00	0,0
2013-11-24 20:00	323	31	94	2,6	16,93	-1,89	28,2	1010,51	-3,16	-3,80	16,52	1,33	5,6	0,00	0,0
2013-11-24 20:30	296	31	92	2,4	16,93	-2,29	28,2	1010,51	-3,85	-4,22	16,52	0,77	4,3	0,00	0,0
2013-11-24 21:00	344	31	94	1,6	16,93	-2,39	28,2	1011,51	-3,66	-2,39	16,52	0,83	4,7	0,00	0,0
2013-11-24 21:30	336	31	92	1,2	16,93	-2,49	28,2	1011,51	-4,05	-2,49	16,52	0,57	4,3	0,00	0,0
2013-11-24 22:00	280	31	95	2,6	16,83	-2,59	28,2	1011,51	-3,71	-4,54	16,42	0,71	3,9	0,00	0,0
2013-11-24 22:30	329	31	91	1,2	16,73	-2,49	28,2	1012,51	-4,20	-2,49	16,32	0,49	5,4	0,00	0,0

Datum	Vindrikt	Fukt inne	Fukt ute	Vindhast	Temp in	Temp ute	Nb. Mån	Tryck	Daggp	Kyleffekt	Vix inne	Vix ute	Vindby	Korr lufttryck	Nederb./dygn
	°	Rh%	Rh%	m/s	°C	°C	mm	Mbar	°C	°C	°C	°C	m/s		mm
2013-11-24 23:00	310	31	87	2,8	16,53	-2,49	28,2	1012,51	-4,82	-5,75	16,11	0,17	5,4	0,00	0,0
2013-11-24 23:30	308	31	89	2,6	16,43	-2,69	28,2	1012,51	-4,70	-4,64	16,01	0,13	5,8	0,00	0,0
2013-11-25 00:00	291	31	91	1,6	16,33	-2,89	28,2	1013,51	-4,60	-2,89	15,91	0,09	5,4	0,00	0,0
2013-11-25 00:30	347	31	86	0,0	16,23	-3,09	28,2	1014,51	-5,56	-3,09	15,81	-0,51	5,0	0,00	0,0
2013-11-25 01:00	321	31	83	1,6	16,23	-3,39	28,2	1014,51	-6,34	-3,39	15,81	-1,04	4,1	0,00	0,0
2013-11-25 01:30	309	31	86	2,2	16,23	-3,59	28,2	1014,51	-6,05	-3,59	15,81	-1,01	3,3	0,00	0,0
2013-11-25 02:00	1	31	88	0,0	16,33	-3,69	28,2	1015,51	-5,84	-3,69	15,91	-0,96	3,7	0,00	0,0
2013-11-25 02:30	356	31	89	0,0	16,43	-3,49	28,2	1015,51	-5,49	-3,49	16,01	-0,68	3,7	0,00	0,0
2013-11-25 03:00	342	31	89	1,8	16,43	-3,59	28,2	1015,51	-5,59	-3,59	16,01	-0,78	2,4	0,00	0,0
2013-11-25 03:30	291	31	91	0,0	16,43	-3,79	28,2	1016,51	-5,48	-3,79	16,01	-0,82	4,7	0,00	0,0
2013-11-25 04:00	332	31	91	1,4	16,43	-3,89	28,2	1016,51	-5,58	-3,89	16,01	-0,92	3,9	0,00	0,0
2013-11-25 04:30	323	31	89	1,8	16,43	-3,89	28,2	1016,51	-5,88	-3,89	16,01	-1,08	4,3	0,00	0,0
2013-11-25 05:00	320	31	88	1,8	16,53	-3,79	28,2	1017,52	-5,94	-3,79	16,11	-1,06	3,7	0,00	0,0
2013-11-25 05:30	317	31	95	0,0	16,53	-4,09	28,2	1017,52	-5,20	-4,09	16,11	-0,79	4,3	0,00	0,0
2013-11-25 06:00	346	31	97	0,0	16,53	-4,29	28,2	1017,52	-5,11	-4,29	16,11	-0,82	2,4	0,00	0,0
2013-11-25 06:30	332	31	94	0,0	16,63	-4,09	28,2	1018,52	-5,34	-4,09	16,22	-0,87	3,3	0,00	0,0
2013-11-25 07:00	323	31	91	1,2	16,93	-4,29	28,2	1018,52	-5,98	-4,29	16,52	-1,32	3,1	0,00	0,0
2013-11-25 07:30	311	31	87	0,0	17,23	-4,39	28,2	1018,52	-6,68	-4,39	16,82	-1,73	3,1	0,00	0,0
2013-11-25 08:00	327	31	86	0,0	17,43	-4,79	28,2	1019,52	-7,23	-4,79	17,02	-2,21	2,4	0,00	0,0
2013-11-25 08:30	356	31	87	2,0	17,53	-4,39	28,2	1019,52	-6,68	-4,39	17,12	-1,73	3,3	0,00	0,0
2013-11-25 09:00	330	31	86	0,0	17,63	-4,99	28,2	1020,52	-7,43	-4,99	17,22	-2,41	2,2	0,00	0,0
2013-11-25 09:30	328	31	87	0,0	17,63	-5,19	28,2	1020,52	-7,47	-5,19	17,22	-2,53	2,0	0,00	0,0
2013-11-25 10:00	329	31	88	1,2	17,63	-5,19	28,2	1020,52	-7,32	-5,19	17,22	-2,46	2,4	0,00	0,0
2013-11-25 10:30	335	31	86	0,0	17,63	-4,79	28,2	1020,52	-7,23	-4,79	17,22	-2,21	3,9	0,00	0,0
2013-11-25 11:00	339	31	85	0,0	17,53	-4,69	28,2	1020,52	-7,29	-4,69	17,12	-2,19	0,0	0,00	0,0
2013-11-25 11:30	342	31	84	0,0	17,53	-4,39	28,2	1021,52	-7,16	-4,39	17,12	-1,96	2,2	0,00	0,0
2013-11-25 12:00	12	31	84	0,0	17,53	-4,29	28,2	1021,52	-7,06	-4,29	17,12	-1,86	0,0	0,00	0,0
2013-11-25 12:30	3	31	83	0,0	17,43	-4,09	28,2	1021,52	-7,02	-4,09	17,02	-1,74	1,2	0,00	0,0
2013-11-25 13:00	351	31	85	1,2	17,33	-3,99	28,2	1021,52	-6,60	-3,99	16,92	-1,49	3,1	0,00	0,0
2013-11-25 13:30	356	31	85	0,0	17,33	-3,79	28,2	1021,52	-6,41	-3,79	16,92	-1,29	3,0	0,00	0,0
2013-11-25 14:00	351	31	85	0,0	17,23	-3,89	28,2	1021,52	-6,51	-3,89	16,82	-1,39	2,8	0,00	0,0
2013-11-25 14:30	312	31	85	0,0	17,33	-3,89	28,2	1020,52	-6,51	-3,89	16,92	-1,39	2,8	0,00	0,0
2013-11-25 15:00	347	31	89	0,0	17,23	-4,09	28,2	1021,52	-6,08	-4,09	16,82	-1,28	2,8	0,00	0,0
2013-11-25 15:30	317	31	88	1,6	17,23	-3,99	28,2	1021,52	-6,14	-3,99	16,82	-1,26	3,0	0,00	0,0
2013-11-25 16:00	356	31	89	2,6	17,23	-3,99	28,2	1021,52	-5,98	-6,01	16,82	-1,18	3,5	0,00	0,0
2013-11-25 16:30	317	31	89	2,2	17,23	-3,89	28,2	1022,52	-5,88	-3,89	16,82	-1,08	3,3	0,00	0,0
2013-11-25 17:00	356	31	90	0,0	17,23	-3,49	28,2	1022,52	-5,34	-3,49	16,82	-0,60	3,5	0,00	0,0
2013-11-25 17:30	315	31	90	0,0	17,23	-3,49	28,2	1022,52	-5,34	-3,49	16,82	-0,60	3,1	0,00	0,0
2013-11-25 18:00	302	31	90	0,0	17,23	-3,39	28,2	1022,52	-5,24	-3,39	16,82	-0,50	2,4	0,00	0,0
2013-11-25 18:30	323	31	89	0,0	17,23	-3,49	28,2	1022,52	-5,49	-3,49	16,82	-0,68	2,0	0,00	0,0
2013-11-25 19:00	320	31	90	0,0	17,33	-3,59	28,2	1022,52	-5,44	-3,59	16,92	-0,70	0,0	0,00	0,0
2013-11-25 19:30	304	31	92	0,0	17,33	-3,29	28,2	1022,52	-4,84	-3,29	16,92	-0,24	0,0	0,00	0,0
2013-11-25 20:00	291	31	94	0,0	17,33	-3,19	28,2	1022,52	-4,45	-3,19	16,92	0,03	1,2	0,00	0,0
2013-11-25 20:30	324	31	94	0,0	17,43	-3,19	28,2	1022,52	-4,45	-3,19	17,02	0,03	1,6	0,00	0,0
2013-11-25 21:00	325	31	95	0,0	17,43	-3,49	28,2	1022,52	-4,60	-3,49	17,02	-0,19	0,0	0,00	0,0
2013-11-25 21:30	323	31	95	0,0	17,33	-3,79	28,2	1022,52	-4,90	-3,79	16,92	-0,49	0,0	0,00	0,0

Datum	Vindrikt	Fukt inne	Fukt ute	Vindhast	Temp in	Temp ute	Nb. Mån	Tryck	Dagpp	Kyleffekt	Vix inne	Vix ute	Vindby	Korr lufttryck	Nederb./dygn
	°	Rh%	Rh%	m/s	°C	°C	mm	Mbar	°C	°C	°C	°C	m/s		mm
2013-11-25 22:00	323	31	96	0,0	17,23	-3,49	28,2	1022,52	-4,46	-3,49	16,82	-0,10	0,0	0,00	0,0
2013-11-25 22:30	320	31	99	0,0	17,13	-2,59	28,2	1021,52	-3,14	-2,59	16,72	1,06	2,0	0,00	0,0
2013-11-25 23:00	289	31	100	0,0	17,03	-1,99	28,2	1021,52	-2,40	-1,99	16,62	1,74	3,0	0,00	0,0
2013-11-25 23:30	295	31	100	0,0	16,93	-2,19	28,2	1021,52	-2,60	-2,19	16,52	1,54	2,6	0,00	0,0
2013-11-26 00:00	303	31	100	1,2	16,83	-1,49	28,2	1021,52	-1,90	-1,49	16,42	2,24	3,5	0,00	0,0
2013-11-26 00:30	281	31	100	0,0	16,73	-1,29	28,2	1020,52	-1,70	-1,29	16,32	2,44	2,4	0,00	0,0
2013-11-26 01:00	293	31	98	0,0	16,63	-0,89	28,2	1020,52	-1,59	-0,89	16,22	2,67	4,1	0,00	0,0
2013-11-26 01:30	286	31	97	0,0	16,63	-1,19	28,2	1020,52	-2,03	-1,19	16,22	2,28	2,0	0,00	0,0
2013-11-26 02:00	235	31	98	2,0	16,53	-0,79	28,2	1019,52	-1,49	-0,79	16,11	2,77	3,7	0,00	0,0
2013-11-26 02:30	249	31	97	1,4	16,43	-0,39	28,2	1019,52	-1,23	-0,39	16,01	3,08	3,7	0,00	0,0
2013-11-26 03:00	311	31	98	0,0	16,43	-0,49	28,2	1019,52	-1,19	-0,49	16,01	3,07	3,0	0,00	0,0
2013-11-26 03:30	307	31	99	0,0	16,53	-0,19	28,2	1019,52	-0,75	-0,19	16,11	3,46	2,4	0,00	0,0
2013-11-26 04:00	169	31	100	0,0	16,53	-0,19	28,2	1018,52	-0,60	-0,19	16,11	3,54	2,2	0,00	0,0
2013-11-26 04:30	163	31	100	0,0	16,63	-0,09	28,2	1018,52	-0,51	-0,09	16,22	3,64	3,0	0,00	0,0
2013-11-26 05:00	298	31	100	0,0	16,63	0,21	28,2	1018,52	-0,21	0,21	16,22	3,94	2,4	0,00	0,0
2013-11-26 05:30	282	31	100	0,0	16,73	0,51	28,2	1017,52	0,09	0,51	16,32	4,24	2,8	0,00	0,0
2013-11-26 06:00	270	31	100	2,4	16,73	0,92	28,2	1017,52	0,49	-0,84	16,32	4,64	3,1	0,00	0,0
2013-11-26 06:30	344	31	100	2,8	16,73	1,12	28,2	1017,52	0,69	-1,82	16,32	4,85	3,5	0,00	0,0
2013-11-26 07:00	275	31	100	2,0	16,93	1,42	28,2	1017,52	0,99	1,42	16,52	5,15	4,5	0,00	0,0
2013-11-26 07:30	321	31	100	0,0	17,23	1,42	28,2	1016,51	0,99	1,42	16,82	5,15	4,7	0,00	0,0
2013-11-26 08:00	283	32	100	2,4	17,33	1,62	28,2	1016,51	1,19	-0,10	16,95	5,35	4,9	0,00	0,0
2013-11-26 08:30	321	32	100	2,4	17,43	1,72	29,4	1016,51	1,29	0,00	17,05	5,45	4,9	1,20	1,2
2013-11-26 09:00	327	32	99	0,0	17,43	1,62	29,4	1015,51	1,05	1,62	17,05	5,26	3,9	1,20	1,2
2013-11-26 09:30	254	31	98	0,0	17,53	1,62	29,4	1014,51	0,90	1,62	17,12	5,17	2,4	0,00	1,2
2013-11-26 10:00	170	31	97	1,4	17,53	1,62	29,4	1014,51	0,76	1,62	17,12	5,09	2,2	0,00	1,2
2013-11-26 10:30	133	31	97	2,0	17,63	1,42	29,4	1014,51	0,56	1,42	17,22	4,89	3,5	0,00	1,2
2013-11-26 11:00	157	31	96	0,0	17,63	1,52	29,4	1013,51	0,51	1,52	17,22	4,90	3,0	0,00	1,2
2013-11-26 11:30	182	31	96	1,2	17,73	1,42	29,4	1012,51	0,41	1,42	17,32	4,80	2,8	0,00	1,2
2013-11-26 12:00	178	32	96	0,0	17,73	1,62	29,4	1012,51	0,61	1,62	17,35	5,00	3,9	0,00	1,2
2013-11-26 12:30	176	32	92	2,8	17,73	1,72	29,4	1011,51	0,10	-1,16	17,35	4,77	5,0	0,00	1,2
2013-11-26 13:00	137	32	90	1,6	17,73	1,72	29,4	1010,51	-0,22	1,72	17,35	4,61	4,9	0,00	1,2
2013-11-26 13:30	272	32	91	0,0	17,73	1,42	29,4	1009,51	-0,35	1,42	17,35	4,39	3,9	0,00	1,2
2013-11-26 14:00	278	31	95	0,0	17,73	1,52	29,4	1008,51	0,36	1,52	17,32	4,82	2,8	0,00	1,2
2013-11-26 14:30	175	31	94	0,0	17,63	1,92	29,4	1007,51	0,60	1,92	17,22	5,13	5,6	0,00	1,2
2013-11-26 15:00	282	31	92	0,0	17,53	2,42	29,4	1007,51	0,79	2,42	17,12	5,47	4,9	0,00	1,2
2013-11-26 15:30	284	31	92	0,0	17,53	2,72	29,4	1007,51	1,09	2,72	17,12	5,77	2,6	0,00	1,2
2013-11-26 16:00	314	32	97	0,0	17,53	3,82	29,4	1007,51	2,94	3,82	17,15	7,29	5,2	0,00	1,2
2013-11-26 16:30	311	32	98	1,6	17,53	4,02	29,4	1007,51	3,29	4,02	17,15	7,57	4,5	0,00	1,2
2013-11-26 17:00	297	32	100	1,2	17,53	3,92	29,4	1006,51	3,49	3,92	17,15	7,65	4,7	0,00	1,2
2013-11-26 17:30	274	32	100	2,6	17,53	3,92	29,4	1006,51	3,49	2,32	17,15	7,65	4,3	0,00	1,2
2013-11-26 18:00	320	32	100	1,2	17,53	4,32	29,4	1006,51	3,88	4,32	17,15	8,05	4,9	0,00	1,2
2013-11-26 18:30	271	32	100	1,4	17,53	4,42	29,4	1005,51	3,98	4,42	17,15	8,15	4,9	0,00	1,2
2013-11-26 19:00	308	33	100	2,0	17,53	4,32	29,4	1005,51	3,88	4,32	17,19	8,05	5,0	0,00	1,2
2013-11-26 19:30	268	33	100	1,4	17,53	4,12	29,4	1005,51	3,68	4,12	17,19	7,85	5,8	0,00	1,2
2013-11-26 20:00	302	33	100	2,6	17,53	3,92	29,4	1005,51	3,49	2,32	17,19	7,65	5,6	0,00	1,2
2013-11-26 20:30	312	33	98	2,6	17,43	3,82	29,4	1005,51	3,09	2,22	17,09	7,37	6,9	0,00	1,2

Datum	Vindrikt	Fukt inne	Fukt ute	Vindhast	Temp in	Temp ute	Nb. Mån	Tryck	Dagpp	Kyleffekt	Vix inne	Vix ute	Vindby	Korr lufttryck	Nederb./dygn
	°	Rh%	Rh%	m/s	°C	°C	mm	Mbar	°C	°C	°C	°C	m/s		mm
2013-11-26 21:00	323	33	96	4,5	17,43	3,62	29,4	1005,51	2,59	-3,39	17,09	7,00	5,6	0,00	1,2
2013-11-26 21:30	269	33	97	2,8	17,33	3,32	29,4	1005,51	2,44	0,59	16,99	6,79	5,2	0,00	1,2
2013-11-26 22:00	278	33	96	0,0	17,23	3,12	29,4	1005,51	2,10	3,12	16,89	6,50	4,3	0,00	1,2
2013-11-26 22:30	287	33	96	0,0	17,23	3,02	29,4	1005,51	2,00	3,02	16,89	6,40	3,5	0,00	1,2
2013-11-26 23:00	323	33	97	0,0	17,13	2,72	29,4	1005,51	1,85	2,72	16,79	6,19	3,0	0,00	1,2
2013-11-26 23:30	308	33	98	0,0	17,13	2,82	29,4	1005,51	2,10	2,82	16,79	6,37	3,9	0,00	1,2
2013-11-27 00:00	311	33	95	0,0	17,03	3,02	29,4	1005,51	1,85	3,02	16,69	6,32	4,9	0,00	0,0
2013-11-27 00:30	261	33	94	0,0	17,03	2,92	29,4	1005,51	1,59	2,92	16,69	6,14	3,0	0,00	0,0
2013-11-27 01:00	307	33	96	0,0	17,03	2,62	29,4	1005,51	1,60	2,62	16,69	6,00	2,6	0,00	0,0
2013-11-27 01:30	302	33	97	0,0	16,93	2,72	29,4	1004,51	1,85	2,72	16,59	6,19	2,4	0,00	0,0
2013-11-27 02:00	282	33	98	0,0	16,93	2,92	29,4	1004,51	2,20	2,92	16,59	6,47	0,0	0,00	0,0
2013-11-27 02:30	297	33	99	0,0	16,93	2,92	29,4	1004,51	2,34	2,92	16,59	6,56	0,0	0,00	0,0
2013-11-27 03:00	296	33	99	0,0	16,93	2,82	29,4	1003,51	2,24	2,82	16,59	6,46	0,0	0,00	0,0
2013-11-27 03:30	296	33	99	0,0	16,93	2,82	29,4	1003,51	2,24	2,82	16,59	6,46	0,0	0,00	0,0
2013-11-27 04:00	184	33	100	0,0	16,93	3,22	29,4	1002,51	2,79	3,22	16,59	6,95	1,8	0,00	0,0
2013-11-27 04:30	263	33	100	0,0	16,93	3,42	30,6	1002,51	2,99	3,42	16,59	7,15	1,6	1,20	1,2
2013-11-27 05:00	283	33	100	0,0	16,93	3,72	30,6	1001,51	3,29	3,72	16,59	7,45	1,6	1,20	1,2
2013-11-27 05:30	275	33	100	0,0	16,93	4,22	30,6	1000,51	3,78	4,22	16,59	7,95	2,0	0,00	1,2
2013-11-27 06:00	276	33	100	4,5	16,93	5,32	30,6	1000,51	4,88	-1,29	16,59	9,05	4,9	0,00	1,2
2013-11-27 06:30	288	33	100	2,2	16,93	5,62	30,6	999,51	5,18	5,62	16,59	9,35	4,3	0,00	1,2
2013-11-27 07:00	301	33	100	3,3	17,23	5,92	30,6	999,51	5,48	2,42	16,89	9,65	5,0	0,00	1,2
2013-11-27 07:30	317	33	100	6,6	17,53	6,32	30,6	998,51	5,88	-2,19	17,19	10,05	6,6	0,00	1,2
2013-11-27 08:00	5	33	95	3,5	17,63	6,52	30,6	998,51	5,31	3,10	17,29	9,82	9,0	0,00	1,2
2013-11-27 08:30	320	33	93	3,0	17,73	6,62	30,6	998,51	5,10	4,19	17,39	9,76	8,9	0,00	1,2
2013-11-27 09:00	313	33	94	3,7	17,73	6,42	30,6	998,51	5,06	2,00	17,39	9,64	10,6	0,00	1,2
2013-11-27 09:30	341	33	94	3,1	17,73	6,22	30,6	998,51	4,86	3,76	17,39	9,44	7,7	0,00	1,2
2013-11-27 10:00	260	33	93	5,4	17,73	6,32	30,6	997,50	4,80	-1,12	17,39	9,46	8,9	0,00	1,2
2013-11-27 10:30	356	33	89	6,0	17,73	6,62	30,6	996,50	4,45	-1,26	17,39	9,43	9,8	0,00	1,2
2013-11-27 11:00	339	33	86	6,4	17,53	6,72	30,6	995,50	4,04	-1,66	17,19	9,30	10,4	0,00	1,2
2013-11-27 11:30	314	33	86	7,9	17,43	6,32	30,6	995,50	3,65	-3,73	17,09	8,90	10,9	0,00	1,2
2013-11-27 12:00	284	33	89	3,9	17,33	5,52	30,6	995,50	3,36	0,95	16,99	8,33	11,3	0,00	1,2
2013-11-27 12:30	338	33	84	5,6	17,23	5,52	30,6	995,50	2,52	-2,14	16,89	7,95	10,6	0,00	1,2
2013-11-27 13:00	343	33	93	6,6	17,13	4,52	30,6	995,50	3,02	-4,56	16,79	7,65	11,3	0,00	1,2
2013-11-27 13:30	329	33	81	3,7	17,13	4,02	30,6	996,50	0,53	-0,80	16,79	6,22	9,2	0,00	1,2
2013-11-27 14:00	340	33	86	4,3	17,13	2,92	30,6	997,50	0,32	-3,20	16,79	5,50	10,4	0,00	1,2
2013-11-27 14:30	312	33	82	3,5	17,13	2,72	30,6	996,50	-0,56	-1,19	16,79	4,99	9,4	0,00	1,2
2013-11-27 15:00	274	33	80	2,0	17,13	2,82	30,6	996,50	-0,81	2,82	16,79	4,95	7,1	0,00	1,2
2013-11-27 15:30	328	33	80	0,0	17,23	2,52	30,6	996,50	-1,11	2,52	16,89	4,65	8,7	0,00	1,2
2013-11-27 16:00	330	33	75	4,3	17,23	2,62	30,6	995,50	-1,92	-3,56	16,89	4,39	7,3	0,00	1,2
2013-11-27 16:30	335	33	76	5,0	17,23	2,52	30,6	995,50	-1,83	-5,37	16,89	4,36	7,9	0,00	1,2
2013-11-27 17:00	281	33	81	4,9	17,13	2,42	30,6	995,50	-1,03	-4,88	16,79	4,62	8,3	0,00	1,2
2013-11-27 17:30	323	33	90	4,5	17,03	1,92	30,6	995,50	-0,02	-5,50	16,69	4,81	9,2	0,00	1,2
2013-11-27 18:00	263	33	100	4,1	17,03	1,22	30,6	995,50	0,79	-5,25	16,69	4,95	7,3	0,00	1,2
2013-11-27 18:30	311	33	91	3,5	17,03	1,62	30,6	995,50	-0,16	-2,44	16,69	4,59	7,7	0,00	1,2
2013-11-27 19:00	290	33	85	4,1	16,93	1,82	30,6	994,50	-0,93	-4,53	16,59	4,32	7,3	0,00	1,2
2013-11-27 19:30	296	33	88	3,9	16,93	1,72	30,6	994,50	-0,53	-3,49	16,59	4,45	6,4	0,00	1,2



Datum	Vindrikt	Fukt inne	Fukt ute	Vindhast	Temp in	Temp ute	Nb. Mån	Tryck	Dagpp	Kyleffekt	Vix inne	Vix ute	Vindby	Korr lufttryck	Nederb./dygn
	°	Rh%	Rh%	m/s	°C	°C	mm	Mbar	°C	°C	°C	°C	m/s		mm
2013-11-27 20:00	277	33	91	2,2	16,93	1,32	30,6	994,50	-0,45	1,32	16,59	4,29	6,2	0,00	1,2
2013-11-27 20:30	323	33	92	4,1	16,83	1,12	30,6	994,50	-0,49	-5,37	16,49	4,17	7,7	0,00	1,2
2013-11-27 21:00	320	33	99	3,7	16,83	0,61	30,6	993,50	0,05	-4,77	16,49	4,26	6,4	0,00	1,2
2013-11-27 21:30	278	33	100	1,8	16,73	0,61	30,6	993,50	0,19	0,61	16,39	4,34	8,3	0,00	1,2
2013-11-27 22:00	284	33	100	0,0	16,63	0,41	30,6	993,50	-0,01	0,41	16,29	4,14	6,0	0,00	1,2
2013-11-27 22:30	328	33	100	1,4	16,63	0,61	30,6	992,50	0,19	0,61	16,29	4,34	4,5	0,00	1,2
2013-11-27 23:00	308	33	100	2,2	16,63	0,31	30,6	992,50	-0,11	0,31	16,29	4,04	5,0	0,00	1,2
2013-11-27 23:30	318	33	100	0,0	16,53	0,31	30,6	991,50	-0,11	0,31	16,19	4,04	6,4	0,00	1,2
2013-11-28 00:00	335	33	100	0,0	16,43	0,31	30,6	991,50	-0,11	0,31	16,09	4,04	0,0	0,00	0,0
2013-11-28 00:30	286	34	100	0,0	16,43	0,21	30,6	991,50	-0,21	0,21	16,13	3,94	0,0	0,00	0,0
2013-11-28 01:00	326	33	100	0,0	16,33	0,11	30,6	991,50	-0,31	0,11	15,99	3,84	0,0	0,00	0,0
2013-11-28 01:30	320	34	100	0,0	16,33	0,11	30,6	991,50	-0,31	0,11	16,03	3,84	0,0	0,00	0,0
2013-11-28 02:00	301	34	100	0,0	16,33	0,11	30,6	991,50	-0,31	0,11	16,03	3,84	0,0	0,00	0,0
2013-11-28 02:30	287	34	100	0,0	16,33	0,01	30,6	991,50	-0,41	0,01	16,03	3,74	0,0	0,00	0,0
2013-11-28 03:00	267	34	100	0,0	16,33	0,11	30,6	991,50	-0,31	0,11	16,03	3,84	0,0	0,00	0,0
2013-11-28 03:30	343	34	100	0,0	16,33	0,01	30,6	992,50	-0,41	0,01	16,03	3,74	0,0	0,00	0,0
2013-11-28 04:00	317	34	100	0,0	16,33	-0,59	34,2	992,50	-1,00	-0,59	16,03	3,14	0,0	3,60	3,6
2013-11-28 04:30	315	33	100	0,0	16,33	-0,79	34,2	992,50	-1,20	-0,79	15,99	2,94	0,0	3,60	3,6
2013-11-28 05:00	327	33	100	0,0	16,33	-1,09	34,2	993,50	-1,50	-1,09	15,99	2,64	0,0	0,00	3,6
2013-11-28 05:30	322	33	100	0,0	16,33	-1,09	34,2	993,50	-1,50	-1,09	15,99	2,64	0,0	0,00	3,6
2013-11-28 06:00	300	33	100	0,0	16,33	-0,99	34,2	993,50	-1,40	-0,99	15,99	2,74	0,0	0,00	3,6
2013-11-28 06:30	322	34	100	0,0	16,43	-0,99	34,2	993,50	-1,40	-0,99	16,13	2,74	0,0	0,00	3,6
2013-11-28 07:00	321	33	100	0,0	16,73	-0,99	34,2	993,50	-1,40	-0,99	16,39	2,74	0,0	0,00	3,6
2013-11-28 07:30	304	33	100	0,0	17,03	-0,89	34,2	993,50	-1,30	-0,89	16,69	2,84	0,0	0,00	3,6
2013-11-28 08:00	315	33	100	0,0	17,23	-1,19	34,2	993,50	-1,60	-1,19	16,89	2,54	0,0	0,00	3,6
2013-11-28 08:30	333	33	100	0,0	17,43	-1,49	34,2	994,50	-1,90	-1,49	17,09	2,24	0,0	0,00	3,6
2013-11-28 09:00	316	33	100	0,0	17,53	-1,29	34,2	994,50	-1,70	-1,29	17,19	2,44	0,0	0,00	3,6
2013-11-28 09:30	307	33	100	0,0	17,53	-0,79	34,2	994,50	-1,20	-0,79	17,19	2,94	0,0	0,00	3,6
2013-11-28 10:00	330	33	99	0,0	17,53	-0,79	34,2	995,50	-1,34	-0,79	17,19	2,86	0,0	0,00	3,6
2013-11-28 10:30	307	33	93	0,0	17,53	-0,09	34,2	996,50	-1,53	-0,09	17,19	3,05	0,0	0,00	3,6
2013-11-28 11:00	313	33	91	0,0	17,63	0,11	34,2	997,50	-1,64	0,11	17,29	3,09	0,0	0,00	3,6
2013-11-28 11:30	305	33	93	0,0	17,63	0,01	34,2	997,50	-1,43	0,01	17,29	3,15	0,0	0,00	3,6
2013-11-28 12:00	324	33	95	0,0	17,53	0,01	34,2	998,51	-1,13	0,01	17,19	3,32	0,0	0,00	3,6
2013-11-28 12:30	294	33	98	0,0	17,53	0,11	34,2	998,51	-0,59	0,11	17,19	3,67	0,0	0,00	3,6
2013-11-28 13:00	24	33	99	0,0	17,53	0,01	34,2	999,51	-0,55	0,01	17,19	3,66	0,0	0,00	3,6
2013-11-28 13:30	326	33	100	0,0	17,53	0,11	34,2	1000,51	-0,31	0,11	17,19	3,84	0,0	0,00	3,6
2013-11-28 14:00	340	33	100	0,0	17,53	-0,09	34,2	1000,51	-0,51	-0,09	17,19	3,64	0,0	0,00	3,6
2013-11-28 14:30	6	33	94	0,0	17,53	0,72	34,2	1001,51	-0,59	0,72	17,19	3,93	0,0	0,00	3,6
2013-11-28 15:00	2	33	89	0,0	17,53	0,82	34,2	1002,51	-1,26	0,82	17,19	3,63	4,9	0,00	3,6
2013-11-28 15:30	329	33	90	0,0	17,63	0,51	34,2	1003,51	-1,40	0,51	17,29	3,41	4,5	0,00	3,6
2013-11-28 16:00	12	33	91	0,0	17,63	0,61	34,2	1003,51	-1,14	0,61	17,29	3,59	5,0	0,00	3,6
2013-11-28 16:30	356	33	83	2,0	17,63	0,92	34,2	1004,51	-2,14	0,92	17,29	3,27	6,0	0,00	3,6
2013-11-28 17:00	316	33	84	0,0	17,63	0,61	34,2	1005,51	-2,27	0,61	17,29	3,04	6,2	0,00	3,6
2013-11-28 17:30	318	33	84	5,6	17,73	0,61	34,2	1006,51	-2,27	-8,41	17,39	3,04	5,6	0,00	3,6
2013-11-28 18:00	323	33	84	0,0	17,73	0,31	34,2	1007,51	-2,56	0,31	17,39	2,74	6,0	0,00	3,6
2013-11-28 18:30	326	33	81	3,1	17,73	0,01	34,2	1007,51	-3,36	-3,02	17,39	2,22	5,6	0,00	3,6



Datum	Vindrikt	Fukt inne	Fukt ute	Vindhast	Temp in	Temp ute	Nb. Mån	Tryck	Dagpp	Kyleffekt	Vix inne	Vix ute	Vindby	Korr lufttryck	Nederb./dygn
	°	Rh%	Rh%	m/s	°C	°C	mm	Mbar	°C	°C	°C	°C	m/s		mm
2013-11-28 19:00	328	33	83	4,1	17,63	-0,49	34,2	1008,51	-3,51	-7,30	17,29	1,87	6,0	0,00	3,6
2013-11-28 19:30	308	33	84	2,4	17,53	-0,69	34,2	1008,51	-3,54	-2,53	17,19	1,74	6,0	0,00	3,6
2013-11-28 20:00	318	33	77	1,6	17,43	-0,89	34,2	1009,51	-4,94	-0,89	17,09	1,03	6,0	0,00	3,6
2013-11-28 20:30	334	33	80	3,7	17,43	-1,29	34,2	1009,51	-4,80	-6,99	17,09	0,84	4,3	0,00	3,6
2013-11-28 21:00	308	33	85	1,2	17,33	-0,99	34,2	1009,51	-3,67	-0,99	16,99	1,52	5,0	0,00	3,6
2013-11-28 21:30	308	33	86	0,0	17,23	-0,89	34,2	1010,51	-3,41	-0,89	16,89	1,69	3,3	0,00	3,6
2013-11-28 22:00	329	33	87	1,2	17,13	-1,29	34,2	1010,51	-3,64	-1,29	16,79	1,37	3,5	0,00	3,6
2013-11-28 22:30	328	33	87	0,0	17,03	-1,19	34,2	1010,51	-3,54	-1,19	16,69	1,47	1,8	0,00	3,6
2013-11-28 23:00	3	33	86	0,0	17,03	-1,49	34,2	1010,51	-4,00	-1,49	16,69	1,09	2,6	0,00	3,6
2013-11-28 23:30	4	33	86	0,0	17,03	-2,19	34,2	1010,51	-4,68	-2,19	16,69	0,39	2,0	0,00	3,6
2013-11-29 00:00	4	33	89	0,0	16,93	-3,19	34,2	1010,51	-5,20	-3,19	16,59	-0,38	0,0	0,00	0,0
2013-11-29 00:30	356	33	95	0,0	16,93	-2,69	34,2	1010,51	-3,81	-2,69	16,59	0,61	1,2	0,00	0,0
2013-11-29 01:00	1	33	91	0,0	16,83	-2,29	34,2	1009,51	-4,00	-2,29	16,49	0,69	2,6	0,00	0,0
2013-11-29 01:30	356	33	90	0,0	16,83	-2,99	34,2	1009,51	-4,85	-2,99	16,49	-0,10	0,0	0,00	0,0
2013-11-29 02:00	3	33	91	0,0	16,83	-2,69	34,2	1009,51	-4,40	-2,69	16,49	0,29	1,6	0,00	0,0
2013-11-29 02:30	339	33	90	0,0	16,73	-3,19	34,2	1009,51	-5,04	-3,19	16,39	-0,30	2,0	0,00	0,0
2013-11-29 03:00	1	33	91	0,0	16,73	-4,09	34,2	1009,51	-5,78	-4,09	16,39	-1,12	0,0	0,00	0,0
2013-11-29 03:30	1	33	92	0,0	16,73	-4,49	34,2	1008,51	-6,03	-4,49	16,39	-1,44	0,0	0,00	0,0
2013-11-29 04:00	351	33	93	0,0	16,73	-4,89	34,2	1008,51	-6,28	-4,89	16,39	-1,75	0,0	0,00	0,0
2013-11-29 04:30	11	33	94	0,0	16,83	-5,09	34,2	1008,51	-6,33	-5,09	16,49	-1,87	0,0	0,00	0,0
2013-11-29 05:00	48	33	95	0,0	16,83	-5,29	34,2	1008,51	-6,38	-5,29	16,49	-1,99	0,0	0,00	0,0
2013-11-29 05:30	106	33	97	0,0	16,83	-4,89	34,2	1008,51	-5,71	-4,89	16,49	-1,42	0,0	0,00	0,0
2013-11-29 06:00	106	33	98	0,0	16,93	-4,59	34,2	1008,51	-5,27	-4,59	16,59	-1,03	0,0	0,00	0,0
2013-11-29 06:30	107	33	99	0,0	17,03	-4,69	34,2	1008,51	-5,23	-4,69	16,69	-1,05	0,0	0,00	0,0
2013-11-29 07:00	108	33	99	0,0	17,33	-5,09	34,2	1007,51	-5,63	-5,09	16,99	-1,45	0,0	0,00	0,0
2013-11-29 07:30	109	33	98	0,0	17,63	-5,39	34,2	1007,51	-6,06	-5,39	17,29	-1,83	0,0	0,00	0,0
2013-11-29 08:00	110	33	100	0,0	17,83	-5,29	34,2	1006,51	-5,69	-5,29	17,49	-1,56	0,0	0,00	0,0
2013-11-29 08:30	97	33	100	0,0	17,93	-5,19	34,2	1006,51	-5,59	-5,19	17,59	-1,46	0,0	0,00	0,0
2013-11-29 09:00	94	33	100	0,0	17,93	-5,49	34,2	1005,51	-5,89	-5,49	17,59	-1,76	0,0	0,00	0,0
2013-11-29 09:30	71	33	100	0,0	18,03	-5,69	34,2	1005,51	-6,09	-5,69	17,69	-1,96	0,0	0,00	0,0
2013-11-29 10:00	73	33	100	0,0	18,03	-5,49	34,2	1005,51	-5,89	-5,49	17,69	-1,76	0,0	0,00	0,0
2013-11-29 10:30	72	33	100	0,0	18,03	-5,49	34,2	1005,51	-5,89	-5,49	17,69	-1,76	0,0	0,00	0,0
2013-11-29 11:00	71	33	100	0,0	17,93	-5,19	34,2	1004,51	-5,59	-5,19	17,59	-1,46	0,0	0,00	0,0
2013-11-29 11:30	72	33	100	0,0	17,93	-4,99	34,2	1004,51	-5,39	-4,99	17,59	-1,26	0,0	0,00	0,0
2013-11-29 12:00	71	33	100	0,0	17,93	-4,49	34,2	1003,51	-4,89	-4,49	17,59	-0,76	0,0	0,00	0,0
2013-11-29 12:30	94	33	100	0,0	17,93	-4,29	34,2	1003,51	-4,69	-4,29	17,59	-0,56	0,0	0,00	0,0
2013-11-29 13:00	97	33	100	0,0	17,93	-4,39	34,2	1003,51	-4,79	-4,39	17,59	-0,66	0,0	0,00	0,0
2013-11-29 13:30	81	33	100	0,0	18,03	-4,29	34,2	1002,51	-4,69	-4,29	17,69	-0,56	0,0	0,00	0,0
2013-11-29 14:00	86	33	100	0,0	18,03	-4,69	34,2	1002,51	-5,09	-4,69	17,69	-0,96	0,0	0,00	0,0
2013-11-29 14:30	94	33	100	0,0	18,03	-4,99	34,2	1002,51	-5,39	-4,99	17,69	-1,26	0,0	0,00	0,0
2013-11-29 15:00	91	33	100	0,0	17,93	-5,09	34,2	1002,51	-5,49	-5,09	17,59	-1,36	1,2	0,00	0,0
2013-11-29 15:30	79	33	100	0,0	17,93	-5,49	34,2	1002,51	-5,89	-5,49	17,59	-1,76	1,4	0,00	0,0
2013-11-29 16:00	86	33	100	0,0	17,93	-5,49	34,2	1001,51	-5,89	-5,49	17,59	-1,76	0,0	0,00	0,0
2013-11-29 16:30	78	32	100	0,0	17,93	-5,69	34,2	1001,51	-6,09	-5,69	17,55	-1,96	1,2	0,00	0,0
2013-11-29 17:00	97	32	100	0,0	17,93	-5,49	34,2	1001,51	-5,89	-5,49	17,55	-1,76	1,6	0,00	0,0
2013-11-29 17:30	100	32	100	0,0	17,93	-5,69	34,2	1001,51	-6,09	-5,69	17,55	-1,96	1,2	0,00	0,0

Datum	Vindrikt	Fukt inne	Fukt ute	Vindhast	Temp in	Temp ute	Nb. Mån	Tryck	Dagpp	Kyleffekt	Vix inne	Vix ute	Vindby	Korr lufttryck	Nederb./dygn
	°	Rh%	Rh%	m/s	°C	°C	mm	Mbar	°C	°C	°C	°C	m/s		mm
2013-11-29 18:00	108	32	100	0,0	17,93	-6,09	34,2	1001,51	-6,49	-6,09	17,55	-2,36	1,8	0,00	0,0
2013-11-29 18:30	88	32	100	0,0	17,93	-6,19	34,2	1002,51	-6,59	-6,19	17,55	-2,46	1,4	0,00	0,0
2013-11-29 19:00	89	32	100	0,0	17,93	-6,19	34,2	1001,51	-6,59	-6,19	17,55	-2,46	2,0	0,00	0,0
2013-11-29 19:30	92	32	100	0,0	17,93	-6,39	34,2	1002,51	-6,79	-6,39	17,55	-2,66	1,2	0,00	0,0
2013-11-29 20:00	91	32	100	0,0	17,93	-6,39	34,2	1002,51	-6,79	-6,39	17,55	-2,66	0,0	0,00	0,0
2013-11-29 20:30	91	32	100	0,0	17,93	-6,29	34,2	1002,51	-6,69	-6,29	17,55	-2,56	0,0	0,00	0,0
2013-11-29 21:00	93	32	100	0,0	17,93	-6,19	34,2	1001,51	-6,59	-6,19	17,55	-2,46	0,0	0,00	0,0
2013-11-29 21:30	95	32	100	0,0	17,83	-6,19	34,2	1001,51	-6,59	-6,19	17,45	-2,46	0,0	0,00	0,0
2013-11-29 22:00	93	32	100	0,0	17,73	-5,99	34,2	1001,51	-6,39	-5,99	17,35	-2,26	0,0	0,00	0,0
2013-11-29 22:30	94	32	100	0,0	17,53	-5,99	34,2	1001,51	-6,39	-5,99	17,15	-2,26	0,0	0,00	0,0
2013-11-29 23:00	93	32	100	0,0	17,53	-5,99	34,2	1000,51	-6,39	-5,99	17,15	-2,26	0,0	0,00	0,0
2013-11-29 23:30	93	33	100	0,0	17,43	-5,89	34,2	1000,51	-6,29	-5,89	17,09	-2,16	0,0	0,00	0,0
2013-11-30 00:00	134	33	100	0,0	17,33	-5,79	34,2	1000,51	-6,19	-5,79	16,99	-2,06	1,2	0,00	0,0
2013-11-30 00:30	141	33	100	0,0	17,23	-5,69	34,2	999,51	-6,09	-5,69	16,89	-1,96	0,0	0,00	0,0
2013-11-30 01:00	171	33	100	0,0	17,13	-5,59	34,2	999,51	-5,99	-5,59	16,79	-1,86	1,4	0,00	0,0
2013-11-30 01:30	147	32	100	0,0	17,03	-5,29	34,2	998,51	-5,69	-5,29	16,65	-1,56	2,6	0,00	0,0
2013-11-30 02:00	137	32	100	0,0	16,93	-5,19	34,2	998,51	-5,59	-5,19	16,55	-1,46	2,4	0,00	0,0
2013-11-30 02:30	165	32	100	0,0	16,83	-5,09	34,2	997,50	-5,49	-5,09	16,45	-1,36	2,4	0,00	0,0
2013-11-30 03:00	136	32	100	0,0	16,93	-4,89	34,2	997,50	-5,29	-4,89	16,55	-1,16	1,6	0,00	0,0
2013-11-30 03:30	142	32	100	0,0	16,93	-4,29	34,2	996,50	-4,69	-4,29	16,55	-0,56	1,4	0,00	0,0
2013-11-30 04:00	140	32	100	0,0	17,03	-3,79	34,2	996,50	-4,20	-3,79	16,65	-0,06	0,0	0,00	0,0
2013-11-30 04:30	34	33	100	0,0	17,03	-3,49	34,2	996,50	-3,90	-3,49	16,69	0,24	0,0	0,00	0,0
2013-11-30 05:00	2	33	100	0,0	17,13	-3,09	34,2	997,50	-3,50	-3,09	16,79	0,64	1,6	0,00	0,0
2013-11-30 05:30	346	33	100	0,0	17,23	-2,69	34,2	998,51	-3,10	-2,69	16,89	1,04	2,8	0,00	0,0
2013-11-30 06:00	319	33	100	0,0	17,23	-3,49	34,2	999,51	-3,90	-3,49	16,89	0,24	2,2	0,00	0,0
2013-11-30 06:30	319	33	100	0,0	17,23	-2,49	34,2	1001,51	-2,90	-2,49	16,89	1,24	2,4	0,00	0,0
2013-11-30 07:00	351	33	96	0,0	17,43	-2,39	34,2	1001,51	-3,36	-2,39	17,09	1,00	3,7	0,00	0,0
2013-11-30 07:30	319	32	97	0,0	17,73	-2,89	34,2	1002,51	-3,72	-2,89	17,35	0,58	1,8	0,00	0,0
2013-11-30 08:00	356	32	91	0,0	17,83	-2,99	34,2	1002,51	-4,69	-2,99	17,45	-0,02	3,9	0,00	0,0
2013-11-30 08:30	328	32	87	0,0	17,93	-3,29	34,2	1003,51	-5,60	-3,29	17,55	-0,63	3,0	0,00	0,0
2013-11-30 09:00	344	32	89	0,0	17,93	-3,39	34,2	1004,51	-5,39	-3,39	17,55	-0,58	1,6	0,00	0,0
2013-11-30 09:30	343	32	89	0,0	18,03	-3,89	34,2	1004,51	-5,88	-3,89	17,65	-1,08	0,0	0,00	0,0
2013-11-30 10:00	344	32	90	0,0	18,03	-4,29	34,2	1004,51	-6,13	-4,29	17,65	-1,40	0,0	0,00	0,0
2013-11-30 10:30	288	32	91	0,0	18,03	-4,69	34,2	1004,51	-6,37	-4,69	17,65	-1,72	0,0	0,00	0,0
2013-11-30 11:00	338	32	92	0,0	18,03	-4,09	34,2	1004,51	-5,63	-4,09	17,65	-1,04	1,2	0,00	0,0
2013-11-30 11:30	311	32	92	0,0	17,93	-3,99	34,2	1004,51	-5,53	-3,99	17,55	-0,94	0,0	0,00	0,0
2013-11-30 12:00	313	32	93	0,0	17,93	-3,59	34,2	1004,51	-4,99	-3,59	17,55	-0,45	0,0	0,00	0,0
2013-11-30 12:30	311	32	93	0,0	17,83	-3,59	34,2	1004,51	-4,99	-3,59	17,45	-0,45	0,0	0,00	0,0
2013-11-30 13:00	179	32	93	0,0	17,83	-3,59	34,2	1003,51	-4,99	-3,59	17,45	-0,45	2,0	0,00	0,0
2013-11-30 13:30	154	32	94	0,0	17,73	-3,49	34,2	1003,51	-4,74	-3,49	17,35	-0,27	2,6	0,00	0,0
2013-11-30 14:00	171	32	96	0,0	17,73	-3,29	34,2	1003,51	-4,26	-3,29	17,35	0,10	2,6	0,00	0,0
2013-11-30 14:30	173	32	98	1,4	17,73	-3,09	34,2	1002,51	-3,78	-3,09	17,35	0,47	3,9	0,00	0,0
2013-11-30 15:00	191	32	100	1,4	17,73	-2,79	34,2	1002,51	-3,20	-2,79	17,35	0,94	3,0	0,00	0,0
2013-11-30 15:30	171	32	100	2,0	17,73	-2,59	34,2	1001,51	-3,00	-2,59	17,35	1,14	3,5	0,00	0,0
2013-11-30 16:00	186	32	100	0,0	17,63	-2,39	34,2	1001,51	-2,80	-2,39	17,25	1,34	3,5	0,00	0,0
2013-11-30 16:30	175	32	100	0,0	17,63	-2,19	34,2	1000,51	-2,60	-2,19	17,25	1,54	4,1	0,00	0,0

Datum	Vindrikt °	Fukt inne Rh%	Fukt ute Rh%	Vindhast m/s	Temp in °C	Temp ute °C	Nb. Mån mm	Tryck Mbar	Dagpp °C	Kyleffekt °C	Vix inne °C	Vix ute °C	Vindby m/s	Korr lufttryck	Nederb./dygn mm
2013-11-30 17:00	280	32	100	0,0	17,63	-2,19	34,2	1000,51	-2,60	-2,19	17,25	1,54	2,6	0,00	0,0
2013-11-30 17:30	173	31	100	2,6	17,53	-1,99	34,2	999,51	-2,40	-3,90	17,12	1,74	4,1	0,00	0,0
2013-11-30 18:00	191	31	100	0,0	17,53	-1,79	34,2	999,51	-2,20	-1,79	17,12	1,94	3,1	0,00	0,0
2013-11-30 18:30	180	32	100	2,2	17,53	-1,69	34,2	997,50	-2,10	-1,69	17,15	2,04	4,7	0,00	0,0
2013-11-30 19:00	154	32	100	3,1	17,43	-1,39	34,2	996,50	-1,80	-4,55	17,05	2,34	5,6	0,00	0,0
2013-11-30 19:30	178	32	99	0,0	17,53	-1,49	34,2	995,50	-2,04	-1,49	17,15	2,16	4,5	0,00	0,0
2013-11-30 20:00	157	32	100	4,3	17,43	-1,69	34,2	994,50	-2,10	-8,74	17,05	2,04	6,2	0,00	0,0
2013-11-30 20:30	175	32	100	4,1	17,33	-1,69	34,2	993,50	-2,10	-8,74	16,95	2,04	7,9	0,00	0,0
2013-11-30 21:00	119	31	100	5,2	17,33	-1,69	34,2	992,50	-2,10	-10,66	16,92	2,04	7,5	0,00	0,0
2013-11-30 21:30	149	31	100	2,8	17,23	-1,49	34,2	990,50	-1,90	-4,66	16,82	2,24	6,8	0,00	0,0
2013-11-30 22:00	144	31	100	3,9	17,03	-1,09	34,2	989,50	-1,50	-6,75	16,62	2,64	6,4	0,00	0,0
2013-11-30 22:30	179	31	100	2,0	16,93	-0,69	34,2	988,50	-1,10	-0,69	16,52	3,04	6,8	0,00	0,0
2013-11-30 23:00	171	31	100	1,8	16,73	-0,49	34,2	987,50	-0,90	-0,49	16,32	3,24	6,6	0,00	0,0
2013-11-30 23:30	201	31	100	0,0	16,63	0,21	34,2	986,50	-0,21	0,21	16,22	3,94	5,2	0,00	0,0
2013-12-01 00:00	281	31	100	1,4	16,43	0,72	34,2	985,50	0,29	0,72	16,01	4,44	4,5	0,00	0,0
<b>Medelvärde Månad</b>	175	33	95	0,6	17,85	-1,83		1000,32	-2,95	-2,33	17,52	1,53	2,2		0,0
Min	1	31	57	0,0	14,23	-13,50		980,50	-14,78	-13,50	13,97	-10,36	0,0		0,0
Max	356	35	100	12,5	19,13	7,32	34,2	1022,52	7,32	7,32	18,83	11,32	12,5		