

### Medeltemperaturer / Max / Min

● Kyleff med °C   
 ● Dygns med °C   
 ▲ Temp Max   
 ● Temp Min   
 — Temperatur

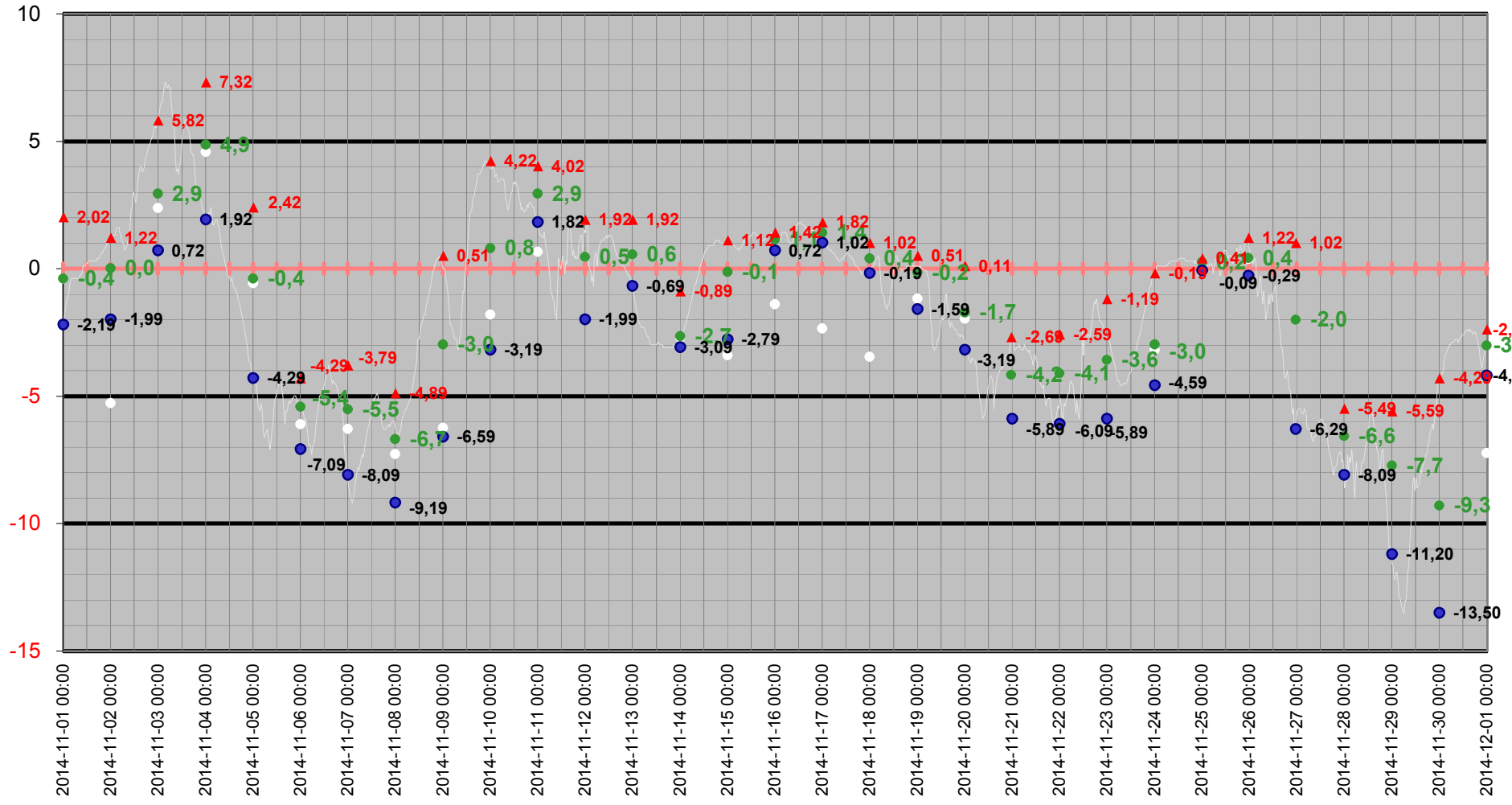

# Medeltemperatur

□ Kyleff med °C   ● Dygns med °C   — Temperatur °C   — Kyleffekt °C

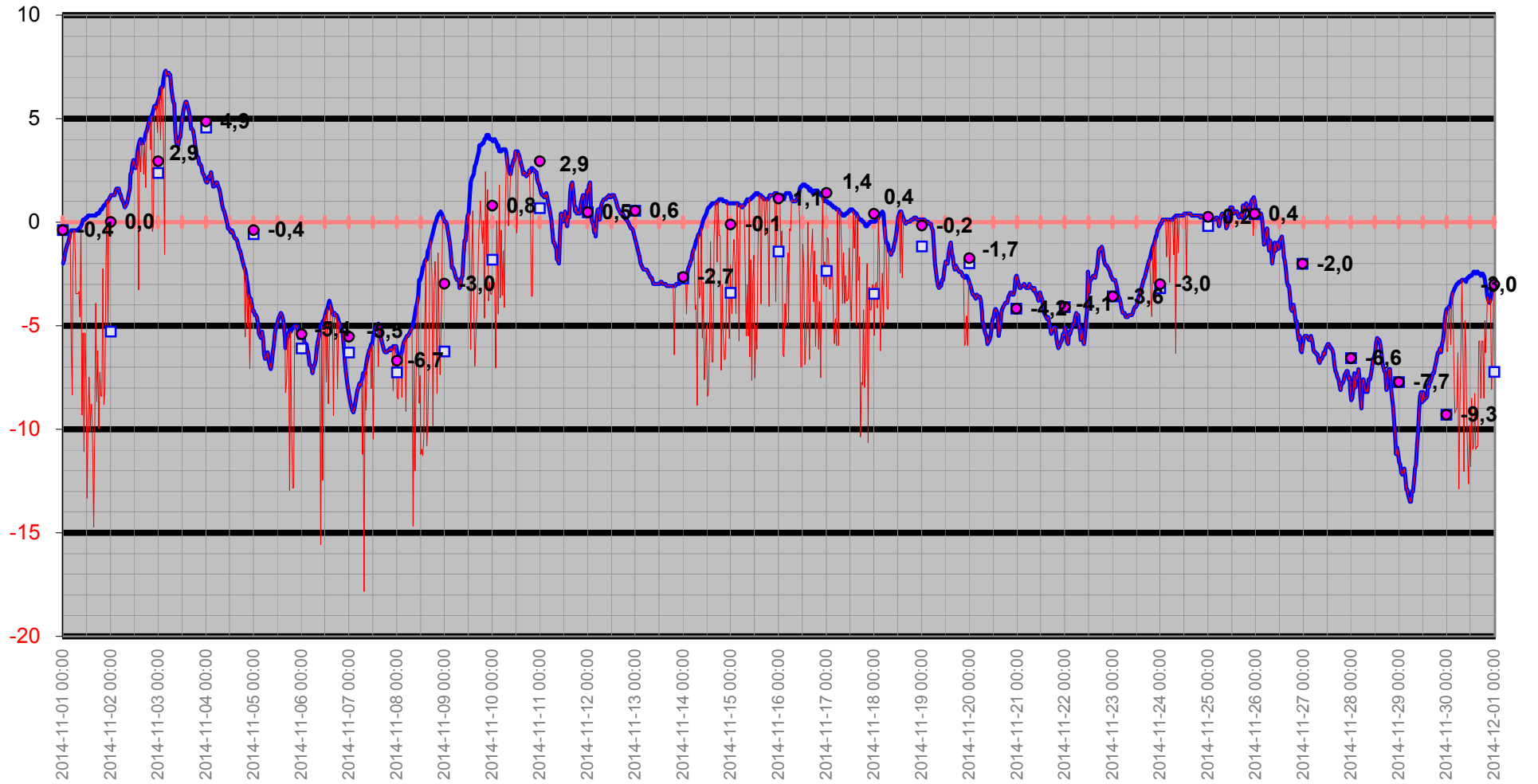

# Temperatur/Vindby

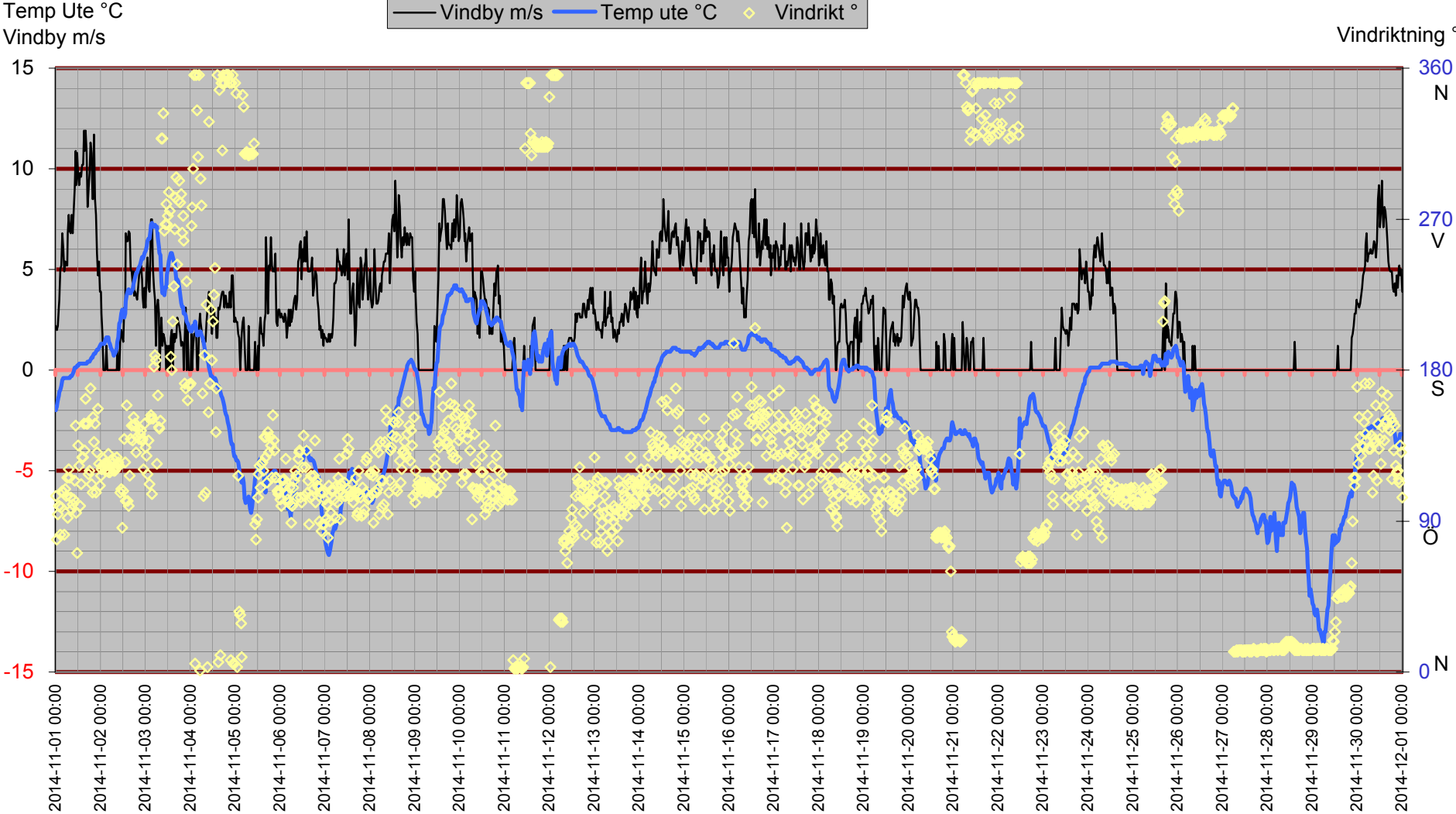

# Inne

Temp inne °C

Vindby m/s

Temp in °C — Vindby m/s — Temp ute °C — Fukt inne Rh%

Rh % inne

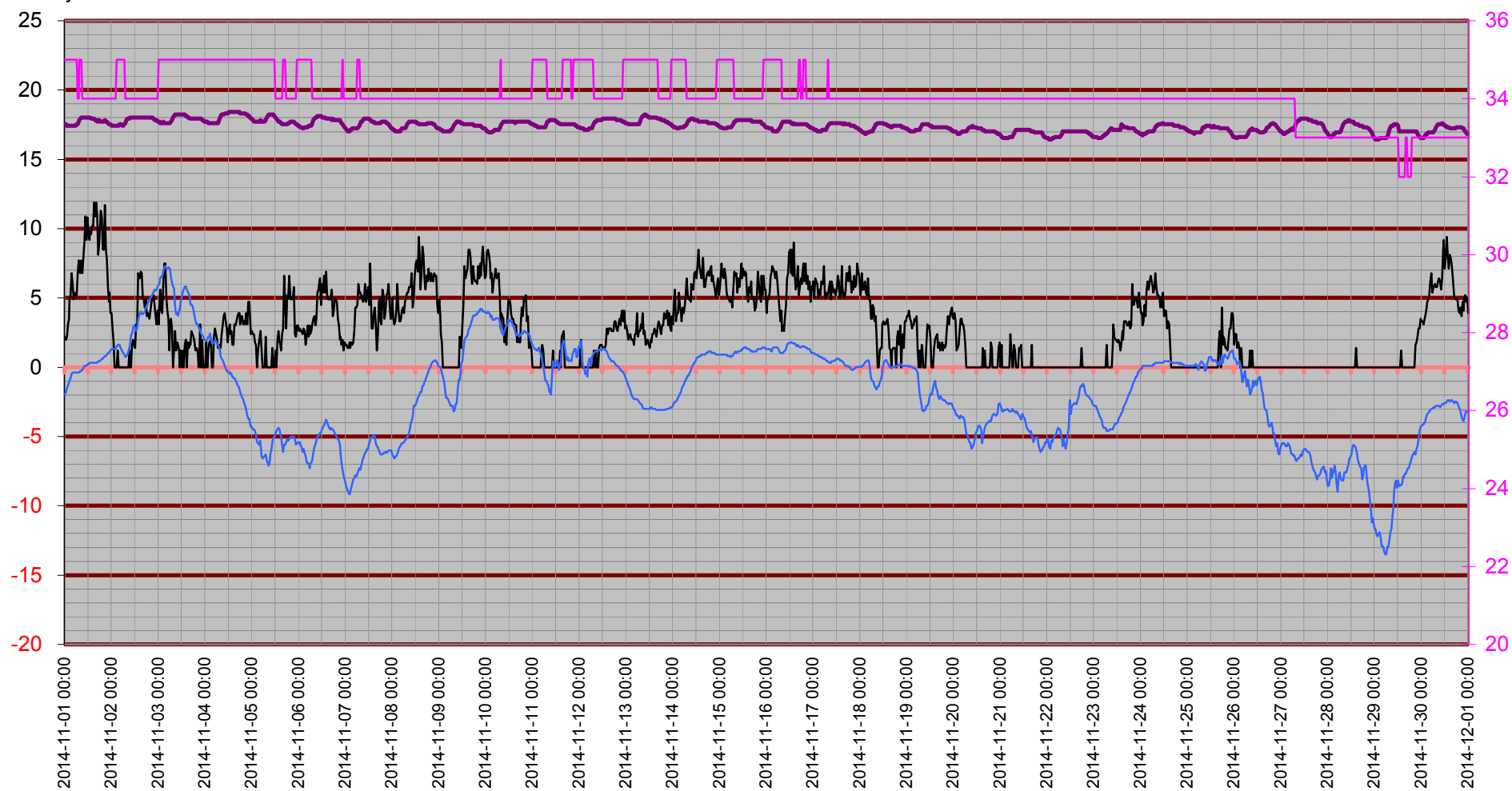

# Temperatur inne

Temp in °C

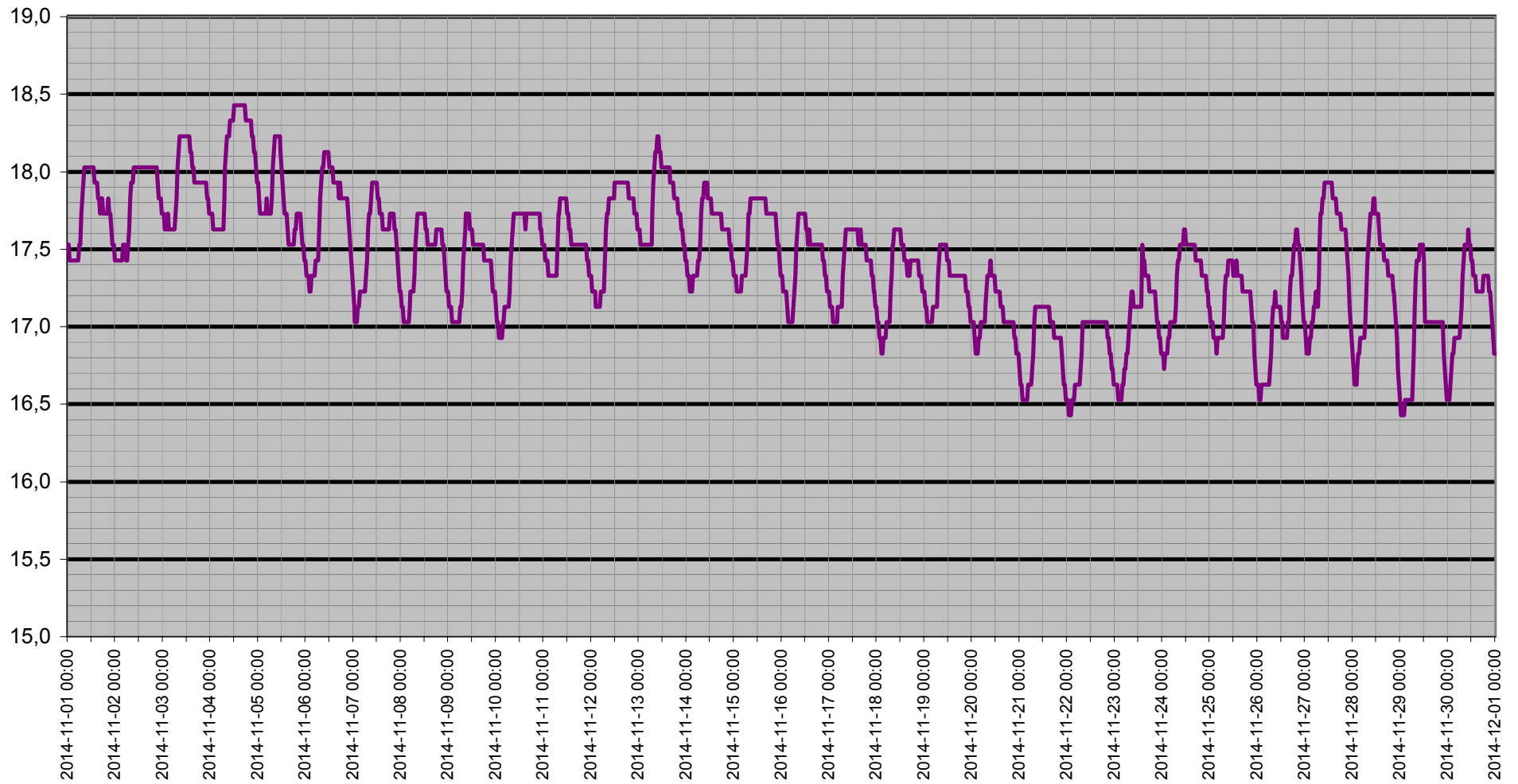

# Dagpunkt/Temperatur

Vindhast m/s   Daggp °C   Temp ute °C   Fukt ute Rh%

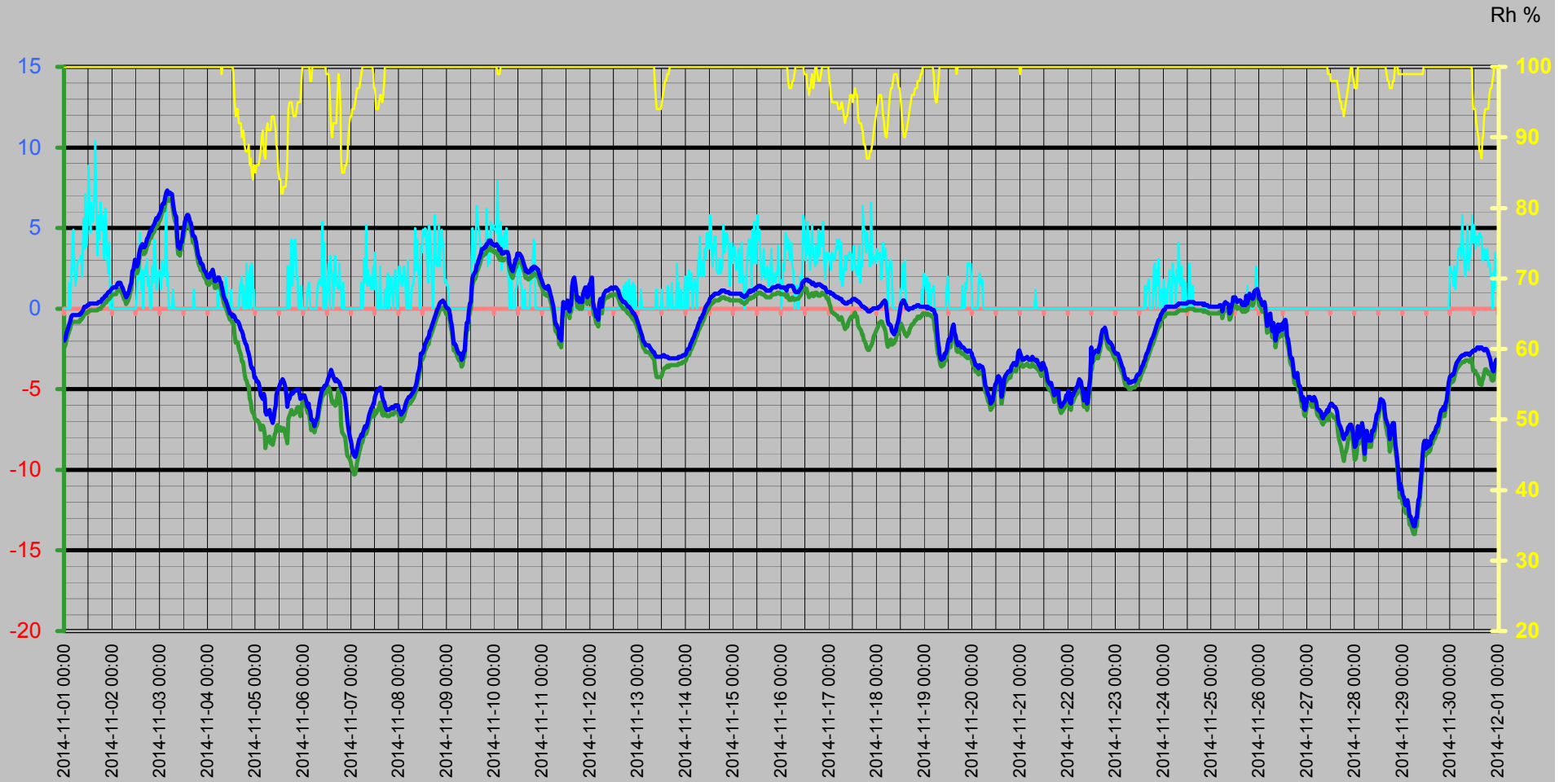

# Vinddata

Vindhastighet m/s  
Vindby m/s

Vindhast m/s — Vindby m/s ◊ Vindrikt ° — Fukt ute Rh%

Vindriktning °  
Rh %

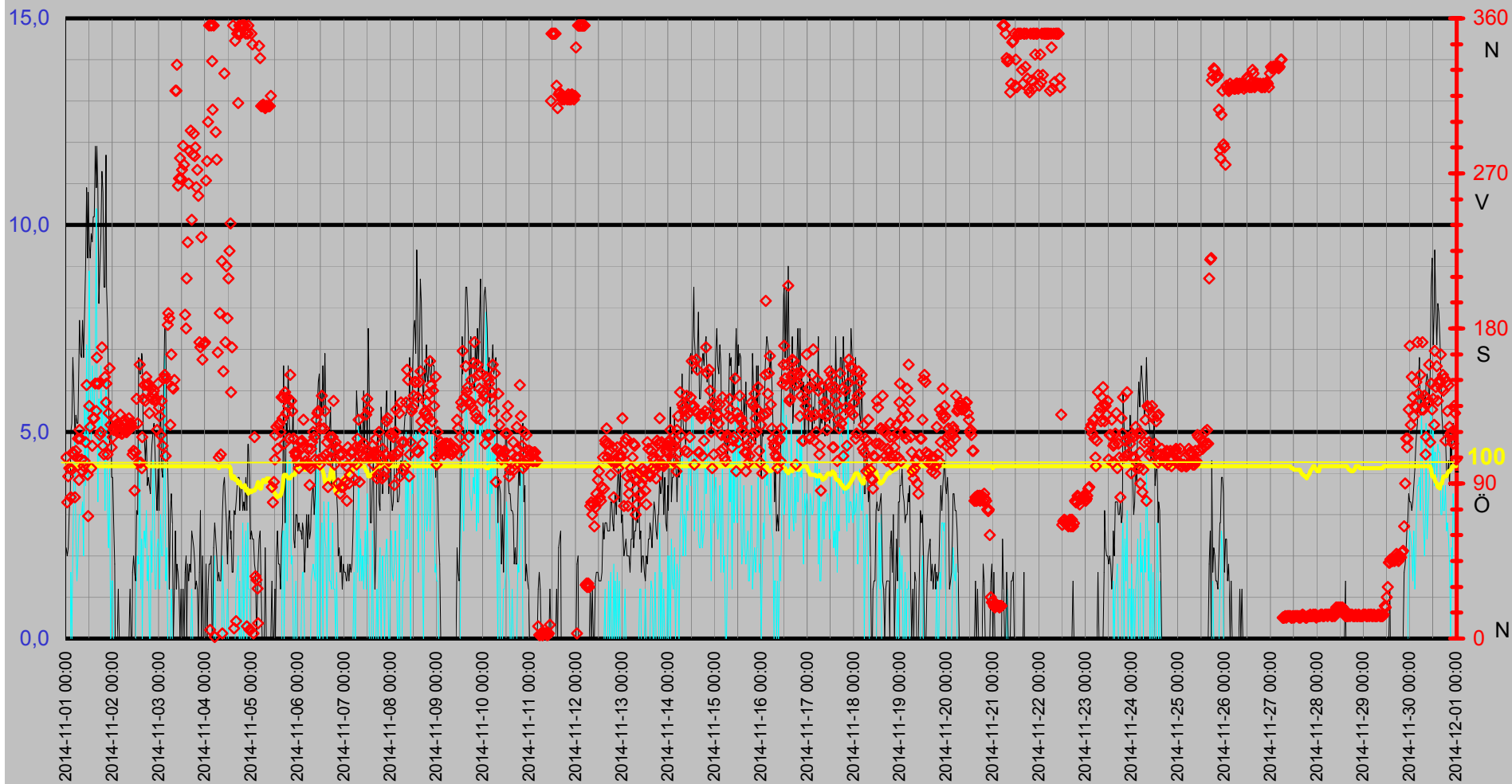

# Luftfukt Kyleffekt Temp Vind Medeltemperatur

Temp °C  
Vind m/s

● Dygns med °C    Vindhast m/s    Kyleffekt °C    Temp ute °C    Fukt ute Rh%

Rh %

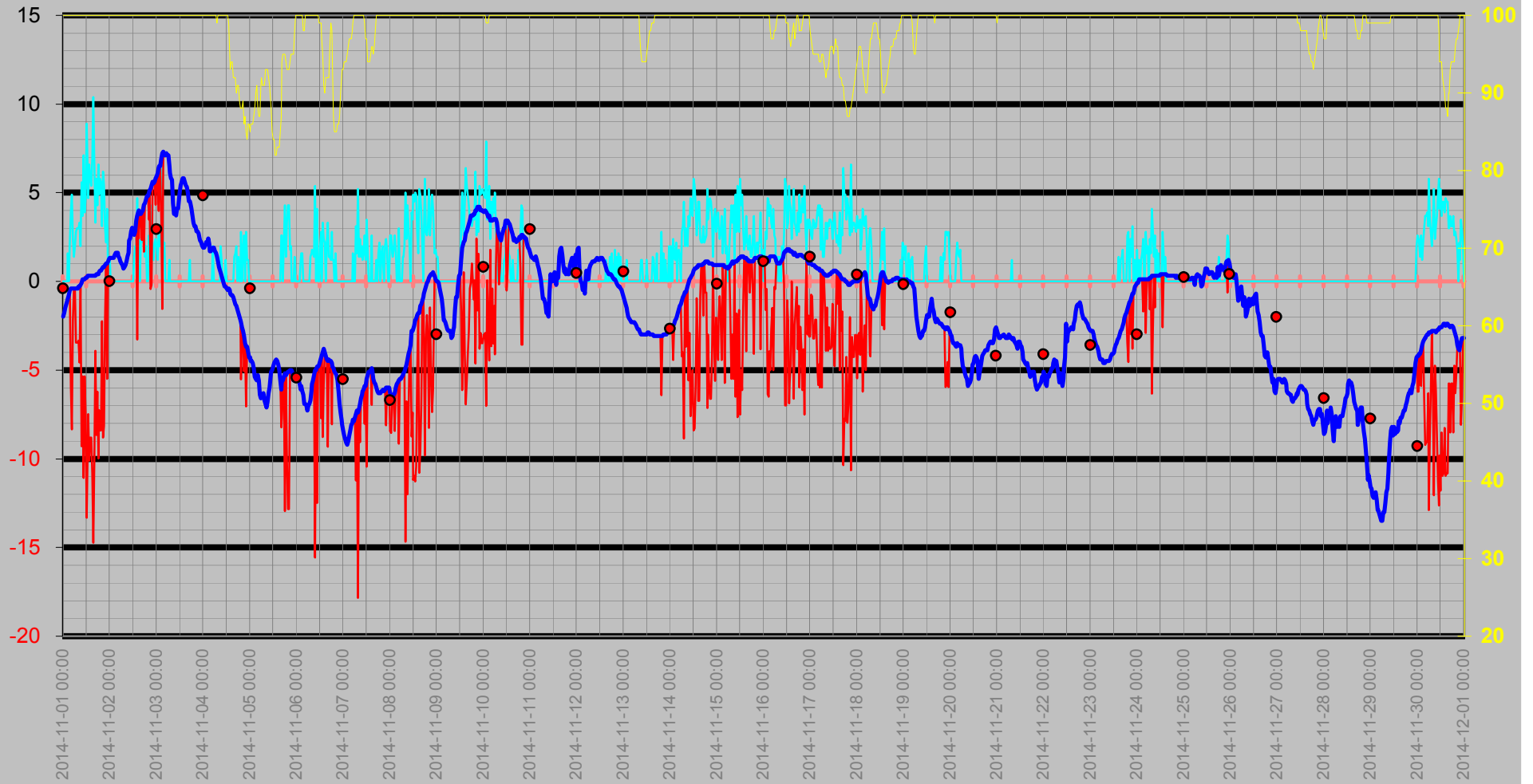



# Nederbörd

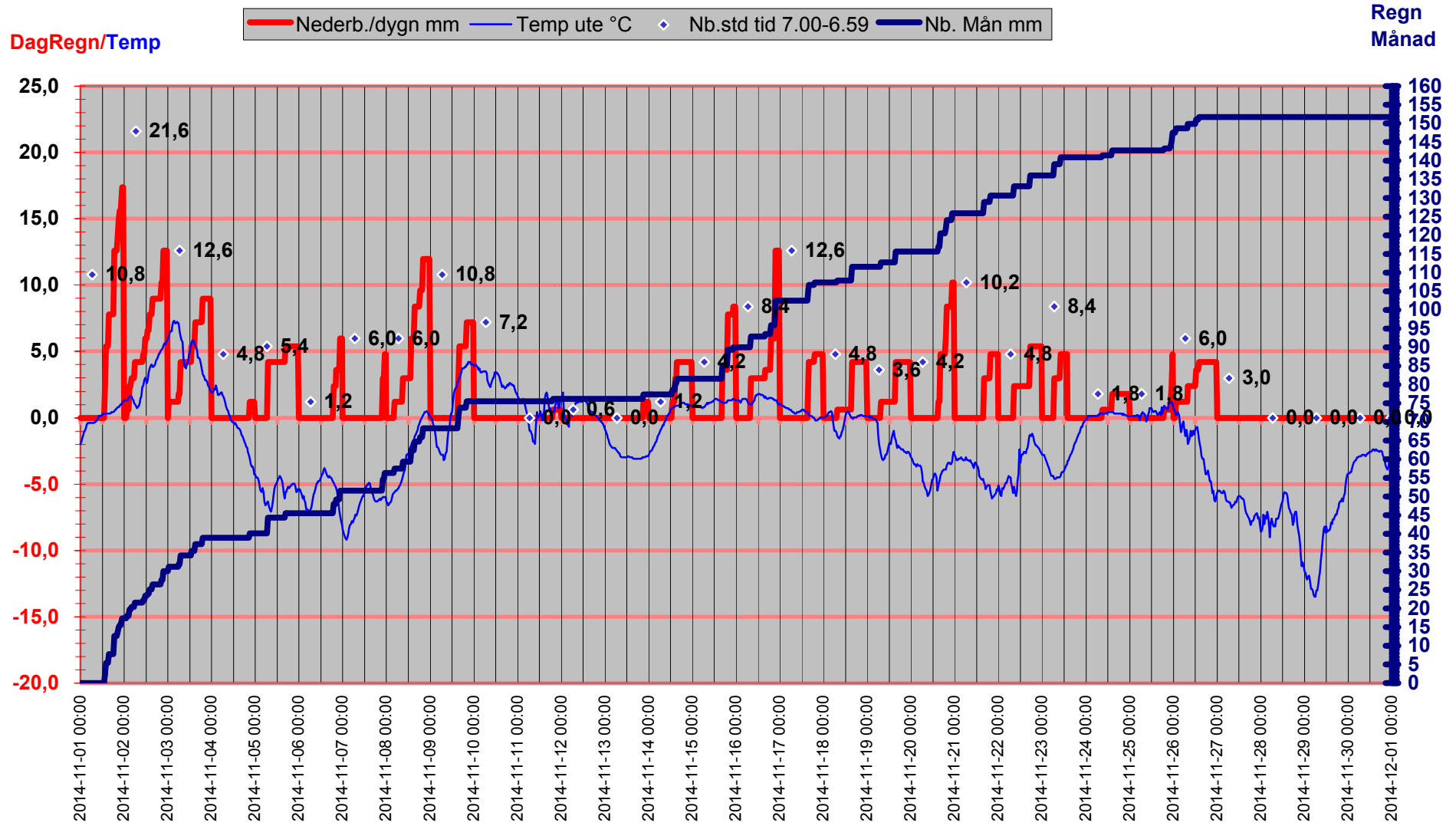

# Luftryck/Nederbörd

◆ Luftryck mbar 
 ▬ Nederb./dygn mm 
 △ Nb.std tid 7.00-6.59

Luftryck

Nederbörd

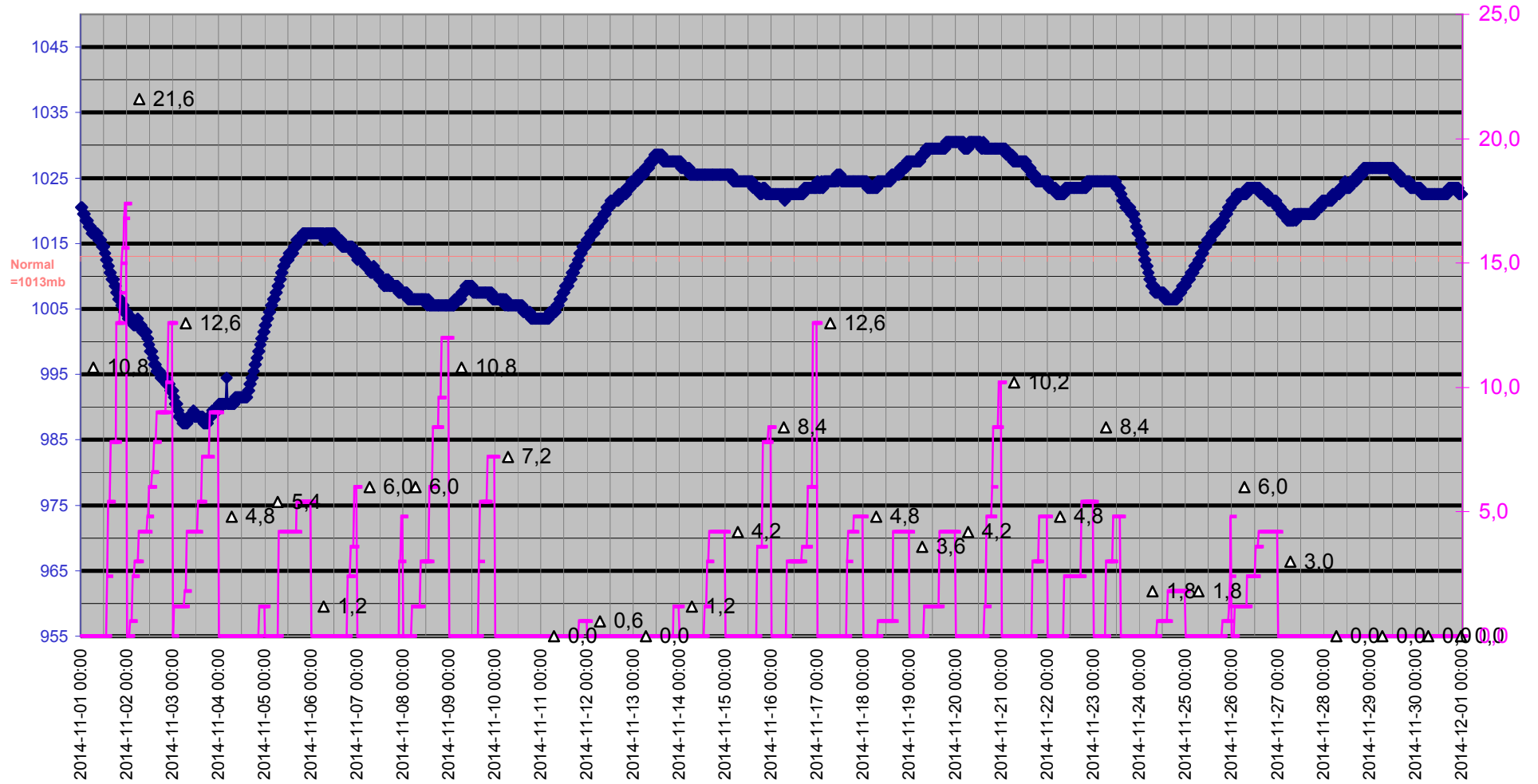

# Grund

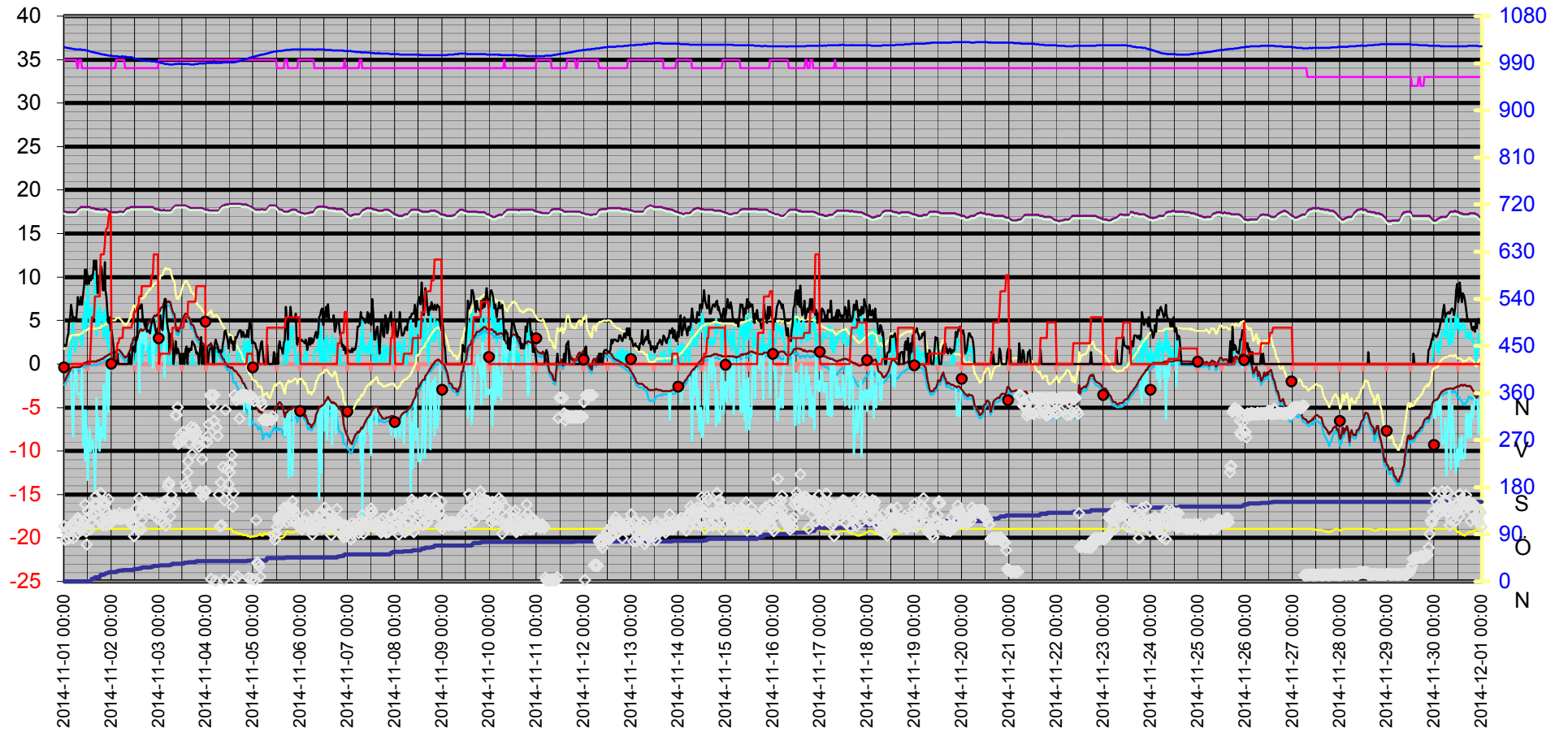

Datum	Vindrikt	Fukt inne	Fukt ute	Vindhast	Temp in	Temp ute	Nb. Mån	Tryck	Dagpp	Kyleffekt	Vix inne	Vix ute	Vindby	Korr lufttryck	Nederb./dygn
	°	Rh%	Rh%	m/s	°C	°C	mm	Mbar	°C	°C	°C	°C	m/s		mm
2014-11-01 00:00	105	35	100	0,0	17,53	-1,99	0,0	1020,52	-2,40	-1,99	17,27	1,74	2,2	3,60	0,0
2014-11-01 00:30	79	35	100	0,0	17,53	-1,79	0,0	1020,52	-2,20	-1,79	17,27	1,94	2,0	0,00	0,0
2014-11-01 01:00	94	35	100	0,0	17,43	-1,49	0,0	1019,52	-1,90	-1,49	17,17	2,24	2,2	0,00	0,0
2014-11-01 01:30	99	35	100	0,0	17,43	-1,29	0,0	1019,52	-1,70	-1,29	17,17	2,44	3,1	0,00	0,0
2014-11-01 02:00	99	35	100	0,0	17,43	-1,09	0,0	1019,52	-1,50	-1,09	17,17	2,64	3,5	0,00	0,0
2014-11-01 02:30	82	35	100	1,6	17,43	-0,99	0,0	1018,52	-1,40	-0,99	17,17	2,74	5,0	0,00	0,0
2014-11-01 03:00	98	35	100	0,0	17,43	-0,79	0,0	1018,52	-1,20	-0,79	17,17	2,94	5,2	0,00	0,0
2014-11-01 03:30	108	35	100	2,2	17,43	-0,49	0,0	1018,52	-0,90	-0,49	17,17	3,24	6,8	0,00	0,0
2014-11-01 04:00	107	35	100	3,9	17,43	-0,39	0,0	1017,52	-0,80	-0,39	17,17	3,34	6,0	0,00	0,0
2014-11-01 04:30	82	35	100	4,9	17,43	-0,39	0,0	1017,52	-0,80	-0,39	17,17	3,34	4,9	0,00	0,0
2014-11-01 05:00	109	35	100	2,4	17,43	-0,39	0,0	1017,52	-0,80	-2,21	17,17	3,34	5,4	0,00	0,0
2014-11-01 05:30	105	35	100	1,4	17,43	-0,39	0,0	1016,51	-0,80	-0,39	17,17	3,34	5,2	0,00	0,0
2014-11-01 06:00	116	35	100	2,0	17,53	-0,39	0,0	1016,51	-0,80	-0,39	17,27	3,34	5,2	0,00	0,0
2014-11-01 06:30	92	34	100	2,8	17,53	-0,39	0,0	1016,51	-0,80	-3,46	17,23	3,34	6,8	0,00	0,0
2014-11-01 07:00	121	34	100	3,0	17,73	-0,39	0,0	1016,51	-0,80	-3,46	17,43	3,34	7,7	0,00	0,0
2014-11-01 07:30	116	35	100	3,0	17,83	-0,39	0,0	1016,51	-0,80	-3,46	17,57	3,34	6,9	0,00	0,0
2014-11-01 08:00	104	35	100	3,0	17,93	-0,29	0,0	1016,51	-0,70	-3,35	17,67	3,44	6,8	0,00	0,0
2014-11-01 08:30	97	35	100	3,3	18,03	-0,29	0,0	1016,51	-0,70	-4,58	17,77	3,44	7,7	0,00	0,0
2014-11-01 09:00	100	34	100	2,0	18,03	-0,19	0,0	1015,51	-0,60	-0,19	17,73	3,54	6,8	0,00	0,0
2014-11-01 09:30	103	34	100	5,6	18,03	-0,09	0,0	1015,51	-0,51	-9,31	17,73	3,64	7,9	0,00	0,0
2014-11-01 10:00	114	34	100	3,7	18,03	0,11	0,0	1015,51	-0,31	-5,35	17,73	3,84	9,0	0,00	0,0
2014-11-01 10:30	147	34	100	7,1	18,03	0,11	0,0	1015,51	-0,31	-11,08	17,73	3,84	10,9	0,00	0,0
2014-11-01 11:00	95	34	100	3,9	18,03	0,11	0,0	1014,51	-0,31	-5,35	17,73	3,84	9,2	0,00	0,0
2014-11-01 11:30	71	34	100	4,7	18,03	0,21	0,0	1014,51	-0,21	-7,61	17,73	3,94	10,8	0,00	0,0
2014-11-01 12:00	135	34	100	8,9	18,03	0,21	0,0	1014,51	-0,21	-13,31	17,73	3,94	9,6	0,00	0,0
2014-11-01 12:30	123	34	100	6,2	18,03	0,31	0,0	1013,51	-0,11	-9,45	17,73	4,04	9,2	0,00	0,0
2014-11-01 13:00	99	34	100	4,7	18,03	0,31	0,0	1012,51	-0,11	-7,48	17,73	4,04	9,8	0,00	0,0
2014-11-01 13:30	112	34	100	6,6	17,93	0,31	2,4	1012,51	-0,11	-10,10	17,63	4,04	9,6	2,40	2,4
2014-11-01 14:00	128	34	100	5,8	17,93	0,31	5,4	1011,51	-0,11	-8,79	17,63	4,04	10,2	5,40	5,4
2014-11-01 14:30	128	34	100	5,4	17,93	0,31	5,4	1011,51	-0,11	-8,79	17,63	4,04	10,2	3,00	5,4
2014-11-01 15:00	148	34	100	6,9	17,93	0,31	5,4	1010,51	-0,11	-10,81	17,63	4,04	11,9	0,00	5,4
2014-11-01 15:30	132	34	100	10,4	17,83	0,31	7,8	1010,51	-0,11	-14,73	17,53	4,04	10,9	2,40	7,8
2014-11-01 16:00	163	34	100	6,6	17,83	0,31	7,8	1009,51	-0,11	-10,10	17,53	4,04	11,9	2,40	7,8
2014-11-01 16:30	148	34	100	3,3	17,73	0,31	7,8	1009,51	-0,11	-3,90	17,43	4,04	10,9	0,00	7,8
2014-11-01 17:00	148	34	100	5,8	17,83	0,41	7,8	1009,51	-0,01	-8,67	17,53	4,14	8,1	0,00	7,8
2014-11-01 17:30	118	34	100	4,3	17,83	0,41	7,8	1008,51	-0,01	-6,21	17,53	4,14	9,0	0,00	7,8
2014-11-01 18:00	120	34	100	6,6	17,73	0,41	7,8	1008,51	-0,01	-9,97	17,43	4,14	9,8	0,00	7,8
2014-11-01 18:30	169	34	100	4,9	17,73	0,51	12,6	1007,51	0,09	-7,24	17,43	4,24	11,3	4,80	12,6
2014-11-01 19:00	112	34	100	5,8	17,73	0,61	12,6	1007,51	0,19	-8,41	17,43	4,34	10,8	4,80	12,6
2014-11-01 19:30	107	34	100	5,6	17,73	0,61	12,6	1006,51	0,19	-8,41	17,43	4,34	8,5	0,00	12,6
2014-11-01 20:00	152	34	100	3,1	17,73	0,72	12,6	1006,51	0,29	-2,25	17,43	4,44	8,5	0,00	12,6
2014-11-01 20:30	137	34	100	6,2	17,83	0,82	13,8	1006,51	0,39	-8,80	17,53	4,54	11,7	1,20	13,8
2014-11-01 21:00	148	34	100	5,4	17,73	0,82	15,0	1005,51	0,39	-8,15	17,43	4,54	8,5	2,40	15,0
2014-11-01 21:30	107	34	100	3,0	17,73	0,92	15,6	1005,51	0,49	-2,03	17,43	4,64	7,7	1,80	15,6
2014-11-01 22:00	131	34	100	2,2	17,63	1,02	15,6	1005,51	0,59	1,02	17,33	4,75	5,8	0,60	15,6
2014-11-01 22:30	157	34	100	4,1	17,53	1,02	16,8	1004,51	0,59	-5,49	17,23	4,75	4,7	1,20	16,8

Datum	Vindrikt °	Fukt inne Rh%	Fukt ute Rh%	Vindhast m/s	Temp in °C	Temp ute °C	Nb. Mån mm	Tryck Mbar	Dagpp °C	Kyleffekt °C	Vix inne °C	Vix ute °C	Vindby m/s	Korr lufttryck	Nederb./dygn mm
2014-11-01 23:00	124	34	100	0,0	17,53	1,12	17,4	1004,51	0,69	1,12	17,23	4,85	5,4	1,80	17,4
2014-11-01 23:30	111	34	100	1,4	17,53	1,22	17,4	1004,51	0,79	1,22	17,23	4,95	3,9	0,60	17,4
2014-11-02 00:00	117	34	100	1,4	17,43	1,32	17,4	1004,51	0,89	1,32	17,13	5,05	3,9	1,20	0,0
2014-11-02 00:30	121	34	100	0,0	17,43	1,32	17,4	1003,51	0,89	1,32	17,13	5,05	2,8	1,20	0,0
2014-11-02 01:00	123	34	100	0,0	17,43	1,32	17,4	1003,51	0,89	1,32	17,13	5,05	1,8	0,00	0,0
2014-11-02 01:30	127	34	100	0,0	17,43	1,32	18,0	1003,51	0,89	1,32	17,13	5,05	0,0	0,60	0,6
2014-11-02 02:00	124	34	100	0,0	17,43	1,32	18,0	1003,51	0,89	1,32	17,13	5,05	0,0	0,60	0,6
2014-11-02 02:30	120	35	100	0,0	17,43	1,52	18,0	1003,51	1,09	1,52	17,17	5,25	0,0	0,00	0,6
2014-11-02 03:00	125	35	100	0,0	17,43	1,62	19,8	1003,51	1,19	1,62	17,17	5,35	1,2	1,80	2,4
2014-11-02 03:30	120	35	100	0,0	17,43	1,62	19,8	1002,51	1,19	1,62	17,17	5,35	0,0	1,80	2,4
2014-11-02 04:00	130	35	100	0,0	17,53	1,62	20,4	1002,51	1,19	1,62	17,27	5,35	0,0	0,60	3,0
2014-11-02 04:30	119	35	100	0,0	17,53	1,42	20,4	1002,51	0,99	1,42	17,27	5,15	0,0	0,60	3,0
2014-11-02 05:00	119	35	100	0,0	17,53	1,32	20,4	1002,51	0,89	1,32	17,27	5,05	0,0	0,00	3,0
2014-11-02 05:30	126	35	100	0,0	17,43	1,12	20,4	1003,51	0,69	1,12	17,17	4,85	0,0	0,00	3,0
2014-11-02 06:00	124	35	100	0,0	17,43	1,02	21,6	1002,51	0,59	1,02	17,17	4,75	0,0	1,20	4,2
2014-11-02 06:30	127	35	100	0,0	17,53	0,92	21,6	1002,51	0,49	0,92	17,27	4,64	0,0	1,20	4,2
2014-11-02 07:00	120	34	100	0,0	17,63	0,72	21,6	1002,51	0,29	0,72	17,33	4,44	0,0	0,00	4,2
2014-11-02 07:30	120	34	100	0,0	17,83	0,82	21,6	1002,51	0,39	0,82	17,53	4,54	0,0	0,00	4,2
2014-11-02 08:00	122	34	100	0,0	17,93	0,92	21,6	1001,51	0,49	0,92	17,63	4,64	0,0	0,00	4,2
2014-11-02 08:30	128	34	100	0,0	17,93	1,12	21,6	1001,51	0,69	1,12	17,63	4,85	0,0	0,00	4,2
2014-11-02 09:00	122	34	100	0,0	17,93	1,42	21,6	1001,51	0,99	1,42	17,63	5,15	1,2	0,00	4,2
2014-11-02 09:30	125	34	100	0,0	18,03	1,62	21,6	1001,51	1,19	1,62	17,73	5,35	0,0	0,00	4,2
2014-11-02 10:00	123	34	100	0,0	18,03	2,32	21,6	1001,51	1,89	2,32	17,73	6,05	0,0	0,00	4,2
2014-11-02 10:30	107	34	100	0,0	18,03	2,42	22,2	1000,51	1,99	2,42	17,73	6,15	1,6	0,60	4,8
2014-11-02 11:00	109	34	100	0,0	18,03	2,82	22,2	1000,51	2,39	2,82	17,73	6,55	2,0	0,60	4,8
2014-11-02 11:30	86	34	100	0,0	18,03	3,02	23,4	999,51	2,59	3,02	17,73	6,75	1,6	1,20	6,0
2014-11-02 12:00	108	34	100	0,0	18,03	2,82	23,4	998,51	2,39	2,82	17,73	6,55	1,4	1,20	6,0
2014-11-02 12:30	139	34	100	1,4	18,03	2,62	23,4	998,51	2,19	2,62	17,73	6,35	3,1	0,00	6,0
2014-11-02 13:00	125	34	100	2,0	18,03	2,82	24,0	998,51	2,39	2,82	17,73	6,55	3,0	0,60	6,6
2014-11-02 13:30	102	34	100	1,8	18,03	3,42	24,0	997,50	2,99	3,42	17,73	7,15	6,8	0,60	6,6
2014-11-02 14:00	159	34	100	4,7	18,03	3,72	25,2	996,50	3,29	-3,27	17,73	7,45	6,4	1,20	7,8
2014-11-02 14:30	102	34	100	1,2	18,03	3,92	25,2	996,50	3,49	3,92	17,73	7,65	6,4	1,20	7,8
2014-11-02 15:00	99	34	100	2,4	18,03	4,02	25,2	996,50	3,59	2,43	17,73	7,75	6,9	0,00	7,8
2014-11-02 15:30	117	34	100	0,0	18,03	3,82	26,4	995,50	3,39	3,82	17,73	7,55	6,8	1,20	9,0
2014-11-02 16:00	139	34	100	2,2	18,03	3,82	26,4	995,50	3,39	3,82	17,73	7,55	5,0	1,20	9,0
2014-11-02 16:30	147	34	100	2,6	18,03	3,92	26,4	995,50	3,49	2,32	17,73	7,65	4,9	0,00	9,0
2014-11-02 17:00	138	34	100	2,2	18,03	4,02	26,4	995,50	3,59	4,02	17,73	7,75	4,3	0,00	9,0
2014-11-02 17:30	152	34	100	3,1	18,03	4,32	26,4	994,50	3,88	1,68	17,73	8,05	4,9	0,00	9,0
2014-11-02 18:00	147	34	100	1,4	18,03	4,42	26,4	994,50	3,98	4,42	17,73	8,15	3,7	0,00	9,0
2014-11-02 18:30	148	34	100	2,0	18,03	4,62	26,4	994,50	4,18	4,62	17,73	8,35	3,9	0,00	9,0
2014-11-02 19:00	131	34	100	0,0	18,03	4,82	26,4	994,50	4,38	4,82	17,73	8,55	3,7	0,00	9,0
2014-11-02 19:30	140	34	100	0,0	18,03	4,82	26,4	994,50	4,38	4,82	17,73	8,55	3,5	0,00	9,0
2014-11-02 20:00	145	34	100	2,6	18,03	5,02	26,4	994,50	4,58	3,49	17,73	8,75	4,1	0,00	9,0
2014-11-02 20:30	139	34	100	1,6	18,03	5,12	27,6	993,50	4,68	5,12	17,73	8,85	4,7	1,20	10,2
2014-11-02 21:00	142	34	100	4,3	18,03	5,22	27,6	993,50	4,78	-0,43	17,73	8,95	5,0	1,20	10,2
2014-11-02 21:30	144	34	100	4,1	17,93	5,42	30,0	993,50	4,98	-0,19	17,63	9,15	5,2	2,40	12,6

Datum	Vindrikt	Fukt inne	Fukt ute	Vindhast	Temp in	Temp ute	Nb. Mån	Tryck	Daggp	Kyleffekt	Vix inne	Vix ute	Vindby	Korr lufttryck	Nederb./dygn
	°	Rh%	Rh%	m/s	°C	°C	mm	Mbar	°C	°C	°C	°C	m/s		mm
2014-11-02 22:00	138	34	100	1,2	17,83	5,62	30,0	993,50	5,18	5,62	17,53	9,35	4,5	2,40	12,6
2014-11-02 22:30	139	34	100	1,2	17,83	5,52	30,0	992,50	5,08	5,52	17,53	9,25	3,7	0,00	12,6
2014-11-02 23:00	121	34	100	2,2	17,83	5,62	30,0	992,50	5,18	5,62	17,53	9,35	3,1	0,00	12,6
2014-11-02 23:30	148	34	100	2,4	17,73	5,82	30,0	992,50	5,38	4,33	17,43	9,55	4,1	0,00	12,6
2014-11-03 00:00	134	35	100	2,0	17,73	5,92	30,0	992,50	5,48	5,92	17,47	9,65	3,1	0,00	0,0
2014-11-03 00:30	129	35	100	1,2	17,73	6,12	31,2	991,50	5,68	6,12	17,47	9,85	4,9	1,20	1,2
2014-11-03 01:00	118	35	100	3,0	17,63	6,42	31,2	990,50	5,98	3,98	17,37	10,15	5,6	1,20	1,2
2014-11-03 01:30	138	35	100	2,0	17,63	6,52	31,2	990,50	6,08	6,52	17,37	10,25	4,1	0,00	1,2
2014-11-03 02:00	112	35	100	2,0	17,63	6,52	31,2	990,50	6,08	6,52	17,37	10,25	3,9	0,00	1,2
2014-11-03 02:30	151	35	100	3,5	17,73	6,92	31,2	989,50	6,48	3,55	17,47	10,65	6,0	0,00	1,2
2014-11-03 03:00	153	35	100	6,9	17,63	7,22	31,2	988,50	6,78	-1,56	17,37	10,95	7,5	0,00	1,2
2014-11-03 03:30	106	35	100	1,4	17,63	7,32	31,2	988,50	6,88	7,32	17,37	11,05	7,5	0,00	1,2
2014-11-03 04:00	151	35	100	2,2	17,63	7,12	31,2	988,50	6,68	7,12	17,37	10,85	5,0	0,00	1,2
2014-11-03 04:30	182	35	100	0,0	17,63	7,12	31,2	988,50	6,68	7,12	17,37	10,85	4,1	0,00	1,2
2014-11-03 05:00	189	35	100	0,0	17,63	7,22	31,2	987,50	6,78	7,22	17,37	10,95	3,5	0,00	1,2
2014-11-03 05:30	186	35	100	0,0	17,63	7,12	31,2	987,50	6,68	7,12	17,37	10,85	1,2	0,00	1,2
2014-11-03 06:00	124	35	100	0,0	17,63	7,12	31,8	987,50	6,68	7,12	17,37	10,85	3,1	0,60	1,8
2014-11-03 06:30	165	35	100	1,2	17,73	6,52	31,8	987,50	6,08	6,52	17,47	10,25	3,5	0,60	1,8
2014-11-03 07:00	146	35	100	0,0	17,83	6,12	34,2	987,50	5,68	6,12	17,57	9,85	2,8	2,40	4,2
2014-11-03 07:30	145	35	100	0,0	18,03	5,82	34,2	987,50	5,38	5,82	17,77	9,55	0,0	2,40	4,2
2014-11-03 08:00	150	35	100	0,0	18,13	5,72	34,2	988,50	5,28	5,72	17,87	9,45	1,2	0,00	4,2
2014-11-03 08:30	318	35	100	0,0	18,23	4,42	34,2	988,50	3,98	4,42	17,97	8,15	2,6	0,00	4,2
2014-11-03 09:00	318	35	100	0,0	18,23	3,82	34,2	988,50	3,39	3,82	17,97	7,55	1,2	0,00	4,2
2014-11-03 09:30	333	35	100	0,0	18,23	3,92	34,2	988,50	3,49	3,92	17,97	7,65	1,8	0,00	4,2
2014-11-03 10:00	263	35	100	0,0	18,23	3,72	34,2	988,50	3,29	3,72	17,97	7,45	1,6	0,00	4,2
2014-11-03 10:30	267	35	100	0,0	18,23	4,12	34,2	989,50	3,68	4,12	17,97	7,85	1,2	0,00	4,2
2014-11-03 11:00	279	35	100	0,0	18,23	4,12	34,2	988,50	3,68	4,12	17,97	7,85	0,0	0,00	4,2
2014-11-03 11:30	267	35	100	0,0	18,23	4,72	34,2	988,50	4,28	4,72	17,97	8,45	1,2	0,00	4,2
2014-11-03 12:00	272	35	100	0,0	18,23	5,02	34,2	988,50	4,58	5,02	17,97	8,75	0,0	0,00	4,2
2014-11-03 12:30	286	35	100	0,0	18,23	5,42	34,2	988,50	4,98	5,42	17,97	9,15	1,2	0,00	4,2
2014-11-03 13:00	275	35	100	0,0	18,23	5,62	35,4	988,50	5,18	5,62	17,97	9,35	0,0	1,20	5,4
2014-11-03 13:30	188	35	100	0,0	18,23	5,82	35,4	988,50	5,38	5,82	17,97	9,55	1,6	1,20	5,4
2014-11-03 14:00	180	35	100	0,0	18,13	5,82	35,4	988,50	5,38	5,82	17,87	9,55	2,0	0,00	5,4
2014-11-03 14:30	209	35	100	0,0	18,13	5,62	35,4	988,50	5,18	5,62	17,87	9,35	0,0	0,00	5,4
2014-11-03 15:00	230	35	100	0,0	18,03	5,42	37,2	988,50	4,98	5,42	17,77	9,15	1,8	1,80	7,2
2014-11-03 15:30	264	35	100	0,0	18,03	5,32	37,2	988,50	4,88	5,32	17,77	9,05	1,4	1,80	7,2
2014-11-03 16:00	283	35	100	0,0	17,93	5,02	37,2	987,50	4,58	5,02	17,67	8,75	1,8	0,00	7,2
2014-11-03 16:30	295	35	100	0,0	17,93	4,52	37,2	987,50	4,08	4,52	17,67	8,25	1,6	0,00	7,2
2014-11-03 17:00	243	35	100	1,2	17,93	4,52	37,2	987,50	4,08	4,52	17,67	8,25	2,6	0,00	7,2
2014-11-03 17:30	281	35	100	0,0	17,93	4,42	37,2	987,50	3,98	4,42	17,67	8,15	2,4	0,00	7,2
2014-11-03 18:00	293	35	100	0,0	17,93	4,12	37,2	987,50	3,68	4,12	17,67	7,85	2,2	0,00	7,2
2014-11-03 18:30	280	35	100	0,0	17,93	3,72	37,2	988,50	3,29	3,72	17,67	7,45	1,8	0,00	7,2
2014-11-03 19:00	285	35	100	0,0	17,93	3,32	39,0	988,50	2,89	3,32	17,67	7,05	1,2	1,80	9,0
2014-11-03 19:30	262	35	100	0,0	17,93	3,12	39,0	988,50	2,69	3,12	17,67	6,85	1,4	1,80	9,0
2014-11-03 20:00	272	35	100	0,0	17,93	3,12	39,0	988,50	2,69	3,12	17,67	6,85	1,2	0,00	9,0
2014-11-03 20:30	257	35	100	0,0	17,93	2,82	39,0	989,50	2,39	2,82	17,67	6,55	0,0	0,00	9,0

Datum	Vindrikt °	Fukt inne Rh%	Fukt ute Rh%	Vindhast m/s	Temp in °C	Temp ute °C	Nb. Mån mm	Tryck Mbar	Daggp °C	Kyleffekt °C	Vix inne °C	Vix ute °C	Vindby m/s	Korr lufttryck	Nederb./dygn mm
2014-11-03 21:00	172	35	100	0,0	17,93	2,82	39,0	989,50	2,39	2,82	17,67	6,55	1,6	0,00	9,0
2014-11-03 21:30	169	35	100	0,0	17,93	2,72	39,0	989,50	2,29	2,72	17,67	6,45	3,1	0,00	9,0
2014-11-03 22:00	233	35	100	0,0	17,93	2,42	39,0	989,50	1,99	2,42	17,67	6,15	0,0	0,00	9,0
2014-11-03 22:30	162	35	100	0,0	17,83	2,32	39,0	989,50	1,89	2,32	17,57	6,05	2,0	0,00	9,0
2014-11-03 23:00	171	35	100	0,0	17,83	2,22	39,0	989,50	1,79	2,22	17,57	5,95	0,0	0,00	9,0
2014-11-03 23:30	171	35	100	0,0	17,73	2,02	39,0	989,50	1,59	2,02	17,47	5,75	0,0	0,00	9,0
2014-11-04 00:00	172	35	100	0,0	17,73	1,92	39,0	990,50	1,49	1,92	17,47	5,65	0,0	0,00	0,0
2014-11-04 00:30	266	35	100	0,0	17,73	1,92	39,0	990,50	1,49	1,92	17,47	5,65	1,8	0,00	0,0
2014-11-04 01:00	277	35	100	0,0	17,73	2,02	39,0	990,50	1,59	2,02	17,47	5,75	0,0	0,00	0,0
2014-11-04 01:30	300	35	100	0,0	17,63	2,22	39,0	990,50	1,79	2,22	17,37	5,95	1,2	0,00	0,0
2014-11-04 02:00	356	35	100	0,0	17,63	2,12	39,0	990,50	1,69	2,12	17,37	5,85	1,8	0,00	0,0
2014-11-04 02:30	5	35	100	0,0	17,63	2,42	39,0	990,50	1,99	2,42	17,37	6,15	1,8	0,00	0,0
2014-11-04 03:00	356	35	100	0,0	17,63	2,12	39,0	990,50	1,69	2,12	17,37	5,85	2,0	0,00	0,0
2014-11-04 03:30	335	35	100	0,0	17,63	1,72	39,0	990,50	1,29	1,72	17,37	5,45	0,0	0,00	0,0
2014-11-04 04:00	307	35	100	0,0	17,63	1,72	39,0	994,50	1,29	1,72	17,37	5,45	0,0	0,00	0,0
2014-11-04 04:30	356	35	100	0,0	17,63	1,82	39,0	990,50	1,39	1,82	17,37	5,55	2,2	0,00	0,0
2014-11-04 05:00	1	35	100	2,0	17,63	1,92	39,0	990,50	1,49	1,92	17,37	5,65	2,8	0,00	0,0
2014-11-04 05:30	294	35	100	0,0	17,63	1,92	39,0	990,50	1,49	1,92	17,37	5,65	2,4	0,00	0,0
2014-11-04 06:00	278	35	100	0,0	17,63	1,72	39,0	990,50	1,29	1,72	17,37	5,45	2,0	0,00	0,0
2014-11-04 06:30	166	35	100	0,0	17,63	1,62	39,0	990,50	1,19	1,62	17,37	5,35	1,4	0,00	0,0
2014-11-04 07:00	105	35	99	0,0	17,83	1,42	39,0	990,50	0,85	1,42	17,57	5,06	1,6	0,00	0,0
2014-11-04 07:30	189	35	100	0,0	18,03	1,12	39,0	990,50	0,69	1,12	17,77	4,85	1,4	0,00	0,0
2014-11-04 08:00	107	35	100	0,0	18,13	0,82	39,0	990,50	0,39	0,82	17,87	4,54	1,4	0,00	0,0
2014-11-04 08:30	219	35	100	0,0	18,23	0,61	39,0	991,50	0,19	0,61	17,97	4,34	2,4	0,00	0,0
2014-11-04 09:00	3	35	100	2,0	18,23	0,51	39,0	991,50	0,09	0,51	17,97	4,24	3,0	0,00	0,0
2014-11-04 09:30	155	35	100	1,2	18,23	0,31	39,0	991,50	-0,11	0,31	17,97	4,04	3,7	0,00	0,0
2014-11-04 10:00	328	35	100	0,0	18,33	0,11	39,0	991,50	-0,31	0,11	18,07	3,84	3,9	0,00	0,0
2014-11-04 10:30	172	35	100	0,0	18,33	-0,09	39,0	991,50	-0,51	-0,09	18,07	3,64	3,3	0,00	0,0
2014-11-04 11:00	216	35	100	0,0	18,33	-0,29	39,0	991,50	-0,70	-0,29	18,07	3,44	2,8	0,00	0,0
2014-11-04 11:30	186	35	100	1,2	18,33	-0,29	39,0	991,50	-0,70	-0,29	18,07	3,44	1,8	0,00	0,0
2014-11-04 12:00	209	35	100	0,0	18,43	-0,39	39,0	991,50	-0,80	-0,39	18,17	3,34	2,8	0,00	0,0
2014-11-04 12:30	225	35	100	0,0	18,43	-0,49	39,0	991,50	-0,90	-0,49	18,17	3,24	3,1	0,00	0,0
2014-11-04 13:00	241	35	99	0,0	18,43	-0,39	39,0	991,50	-0,95	-0,39	18,17	3,26	2,4	0,00	0,0
2014-11-04 13:30	143	35	95	0,0	18,43	-0,49	39,0	991,50	-1,63	-0,49	18,17	2,82	2,6	0,00	0,0
2014-11-04 14:00	169	35	93	0,0	18,43	-0,69	39,0	991,50	-2,12	-0,69	18,17	2,45	1,6	0,00	0,0
2014-11-04 14:30	356	35	94	0,0	18,43	-0,79	39,0	991,50	-2,07	-0,79	18,17	2,43	1,6	0,00	0,0
2014-11-04 15:00	6	35	94	0,0	18,43	-0,79	39,0	992,50	-2,07	-0,79	18,17	2,43	3,1	0,00	0,0
2014-11-04 15:30	347	35	92	0,0	18,43	-0,89	39,0	992,50	-2,47	-0,89	18,17	2,17	3,0	0,00	0,0
2014-11-04 16:00	10	35	92	1,4	18,43	-1,09	39,0	993,50	-2,67	-1,09	18,17	1,97	3,3	0,00	0,0
2014-11-04 16:30	351	35	92	1,6	18,43	-1,29	39,0	993,50	-2,87	-1,29	18,17	1,77	3,7	0,00	0,0
2014-11-04 17:00	311	35	90	2,0	18,43	-1,39	39,0	994,50	-3,27	-1,39	18,17	1,51	3,9	0,00	0,0
2014-11-04 17:30	356	35	91	0,0	18,43	-1,59	39,0	994,50	-3,31	-1,59	18,17	1,39	3,9	0,00	0,0
2014-11-04 18:00	351	35	91	1,4	18,33	-1,79	39,0	995,50	-3,51	-1,79	18,07	1,19	3,1	0,00	0,0
2014-11-04 18:30	351	35	89	0,0	18,33	-1,99	39,0	996,50	-4,01	-1,99	18,07	0,83	3,7	0,00	0,0
2014-11-04 19:00	356	35	88	0,0	18,33	-2,19	39,0	996,50	-4,37	-2,19	18,07	0,55	3,7	0,00	0,0
2014-11-04 19:30	356	35	88	2,8	18,33	-2,29	39,0	997,50	-4,47	-5,53	18,07	0,45	3,1	0,00	0,0

Datum	Vindrikt	Fukt inne	Fukt ute	Vindhast	Temp in	Temp ute	Nb. Mån	Tryck	Dagpp	Kyleffekt	Vix inne	Vix ute	Vindby	Korr lufttryck	Nederb./dygn
	°	Rh%	Rh%	m/s	°C	°C	mm	Mbar	°C	°C	°C	°C	m/s		mm
2014-11-04 20:00	356	35	88	0,0	18,33	-2,59	39,0	997,50	-4,76	-2,59	18,07	0,15	3,3	0,00	0,0
2014-11-04 20:30	356	35	89	1,8	18,33	-2,79	39,0	998,51	-4,80	-2,79	18,07	0,03	3,1	0,00	0,0
2014-11-04 21:00	351	35	86	2,6	18,23	-3,09	40,2	998,51	-5,56	-5,06	17,97	-0,51	3,9	1,20	1,2
2014-11-04 21:30	7	35	87	0,0	18,23	-3,49	40,2	999,51	-5,80	-3,49	17,97	-0,83	3,1	1,20	1,2
2014-11-04 22:00	351	35	85	2,8	18,13	-3,69	40,2	1000,51	-6,31	-7,06	17,87	-1,19	4,7	0,00	1,2
2014-11-04 22:30	356	35	84	1,2	18,13	-3,69	40,2	1000,51	-6,47	-3,69	17,87	-1,26	4,7	0,00	1,2
2014-11-04 23:00	5	35	86	1,2	18,03	-3,99	40,2	1001,51	-6,45	-3,99	17,77	-1,41	3,9	0,00	1,2
2014-11-04 23:30	5	35	86	0,0	17,93	-4,29	40,2	1001,51	-6,74	-4,29	17,67	-1,71	2,4	0,00	1,2
2014-11-05 00:00	351	35	85	0,0	17,93	-4,29	40,2	1002,51	-6,90	-4,29	17,67	-1,79	2,6	0,00	0,0
2014-11-05 00:30	345	35	86	0,0	17,83	-4,49	40,2	1002,51	-6,94	-4,49	17,57	-1,91	2,4	0,00	0,0
2014-11-05 01:00	3	35	86	0,0	17,73	-4,49	40,2	1003,51	-6,94	-4,49	17,47	-1,91	2,4	0,00	0,0
2014-11-05 01:30	117	35	86	0,0	17,73	-4,59	40,2	1003,51	-7,04	-4,59	17,47	-2,01	1,8	0,00	0,0
2014-11-05 02:00	36	35	87	0,0	17,73	-4,89	40,2	1004,51	-7,17	-4,89	17,47	-2,23	1,6	0,00	0,0
2014-11-05 02:30	34	35	88	0,0	17,73	-5,39	40,2	1004,51	-7,51	-5,39	17,47	-2,66	0,0	0,00	0,0
2014-11-05 03:00	29	35	90	0,0	17,73	-5,49	40,2	1005,51	-7,31	-5,49	17,47	-2,60	1,2	0,00	0,0
2014-11-05 03:30	9	35	91	0,0	17,73	-5,59	40,2	1005,51	-7,26	-5,59	17,47	-2,62	1,8	0,00	0,0
2014-11-05 04:00	344	35	88	0,0	17,73	-5,29	40,2	1006,51	-7,41	-5,29	17,47	-2,56	2,4	0,00	0,0
2014-11-05 04:30	337	35	87	0,0	17,83	-5,59	40,2	1006,51	-7,86	-5,59	17,57	-2,93	2,6	0,00	0,0
2014-11-05 05:00	309	35	87	0,0	17,73	-6,39	40,2	1006,51	-8,65	-6,39	17,47	-3,74	1,2	0,00	0,0
2014-11-05 05:30	309	35	91	0,0	17,73	-6,59	40,2	1007,51	-8,25	-6,59	17,47	-3,62	0,0	0,00	0,0
2014-11-05 06:00	310	35	92	0,0	17,73	-6,49	40,2	1007,51	-8,00	-6,49	17,47	-3,44	0,0	0,00	0,0
2014-11-05 06:30	309	35	91	0,0	17,73	-6,39	40,2	1008,51	-8,05	-6,39	17,47	-3,42	0,0	0,00	0,0
2014-11-05 07:00	308	35	91	0,0	17,83	-6,29	44,4	1008,51	-7,95	-6,29	17,57	-3,32	2,2	4,20	4,2
2014-11-05 07:30	309	35	91	0,0	18,03	-6,69	44,4	1009,51	-8,35	-6,69	17,77	-3,72	0,0	4,20	4,2
2014-11-05 08:00	309	35	93	0,0	18,13	-6,89	44,4	1009,51	-8,25	-6,89	17,87	-3,76	0,0	0,00	4,2
2014-11-05 08:30	309	35	93	0,0	18,23	-7,09	44,4	1010,51	-8,45	-7,09	17,97	-3,96	0,0	0,00	4,2
2014-11-05 09:00	309	35	93	0,0	18,23	-6,79	44,4	1010,51	-8,16	-6,79	17,97	-3,66	0,0	0,00	4,2
2014-11-05 09:30	309	35	92	0,0	18,23	-6,29	44,4	1011,51	-7,81	-6,29	17,97	-3,24	0,0	0,00	4,2
2014-11-05 10:00	315	35	91	0,0	18,23	-5,99	44,4	1011,51	-7,65	-5,99	17,97	-3,02	0,0	0,00	4,2
2014-11-05 10:30	88	35	89	0,0	18,23	-5,39	44,4	1012,51	-7,36	-5,39	17,97	-2,58	1,4	0,00	4,2
2014-11-05 11:00	79	35	88	0,0	18,23	-5,09	44,4	1012,51	-7,22	-5,09	17,97	-2,36	0,0	0,00	4,2
2014-11-05 11:30	91	35	85	0,0	18,13	-4,99	44,4	1012,51	-7,58	-4,99	17,87	-2,49	0,0	0,00	4,2
2014-11-05 12:00	104	34	84	0,0	18,03	-4,79	44,4	1012,51	-7,55	-4,79	17,73	-2,36	1,2	0,00	4,2
2014-11-05 12:30	118	34	84	0,0	17,93	-4,59	44,4	1013,51	-7,35	-4,59	17,63	-2,16	0,0	0,00	4,2
2014-11-05 13:00	123	34	82	0,0	17,83	-4,49	44,4	1013,51	-7,58	-4,49	17,53	-2,21	2,0	0,00	4,2
2014-11-05 13:30	110	34	82	0,0	17,73	-4,39	44,4	1013,51	-7,48	-4,39	17,43	-2,11	2,6	0,00	4,2
2014-11-05 14:00	124	34	83	0,0	17,73	-4,49	44,4	1013,51	-7,41	-4,49	17,43	-2,14	1,8	0,00	4,2
2014-11-05 14:30	125	34	83	0,0	17,73	-4,69	44,4	1013,51	-7,61	-4,69	17,43	-2,34	1,8	0,00	4,2
2014-11-05 15:00	120	34	83	0,0	17,63	-4,99	44,4	1014,51	-7,90	-4,99	17,33	-2,64	1,2	0,00	4,2
2014-11-05 15:30	140	34	85	0,0	17,53	-5,59	44,4	1014,51	-8,17	-5,59	17,23	-3,09	2,4	0,00	4,2
2014-11-05 16:00	128	35	87	2,6	17,53	-6,09	44,4	1014,51	-8,35	-8,23	17,27	-3,44	2,8	0,00	4,2
2014-11-05 16:30	140	35	94	2,6	17,53	-5,59	45,6	1015,51	-6,82	-7,70	17,27	-2,37	6,6	1,20	5,4
2014-11-05 17:00	113	35	95	0,0	17,53	-5,59	45,6	1015,51	-6,68	-5,59	17,27	-2,29	4,7	1,20	5,4
2014-11-05 17:30	143	34	95	2,2	17,53	-5,39	45,6	1015,51	-6,48	-5,39	17,23	-2,09	2,8	0,00	5,4
2014-11-05 18:00	131	34	95	4,3	17,53	-5,19	45,6	1015,51	-6,29	-12,96	17,23	-1,89	5,2	0,00	5,4
2014-11-05 18:30	140	34	94	1,4	17,63	-5,29	45,6	1015,51	-6,53	-5,29	17,33	-2,07	5,0	0,00	5,4



Datum	Vindrikt	Fukt inne	Fukt ute	Vindhast	Temp in	Temp ute	Nb. Mån	Tryck	Dagpp	Kyleffekt	Vix inne	Vix ute	Vindby	Korr lufttryck	Nederb./dygn
°	Rh%	Rh%	m/s	°C	°C	mm	Mbar	°C	°C	°C	°C	m/s	mm	mm	
2014-11-05 19:00	135	34	93	3,3	17,63	-5,19	45,6	1015,51	-6,57	-10,12	17,33	-2,05	6,6	0,00	5,4
2014-11-05 19:30	116	34	93	4,3	17,73	-5,09	45,6	1016,51	-6,47	-12,84	17,43	-1,95	5,2	0,00	5,4
2014-11-05 20:00	153	34	93	4,3	17,73	-5,09	45,6	1016,51	-6,47	-12,84	17,43	-1,95	4,9	0,00	5,4
2014-11-05 20:30	138	34	94	1,8	17,73	-4,99	45,6	1016,51	-6,23	-4,99	17,43	-1,77	5,0	0,00	5,4
2014-11-05 21:00	132	34	95	2,0	17,73	-4,99	45,6	1016,51	-6,09	-4,99	17,43	-1,69	4,9	0,00	5,4
2014-11-05 21:30	116	34	95	0,0	17,73	-4,99	45,6	1016,51	-6,09	-4,99	17,43	-1,69	5,8	0,00	5,4
2014-11-05 22:00	116	34	95	0,0	17,63	-5,19	45,6	1016,51	-6,29	-5,19	17,33	-1,89	2,4	0,00	5,4
2014-11-05 22:30	108	34	95	0,0	17,53	-5,59	45,6	1016,51	-6,68	-5,59	17,23	-2,29	2,2	0,00	5,4
2014-11-05 23:00	106	35	98	1,4	17,53	-5,49	45,6	1016,51	-6,16	-5,49	17,27	-1,93	3,0	0,00	5,4
2014-11-05 23:30	108	35	100	0,0	17,43	-5,39	45,6	1016,51	-5,79	-5,39	17,17	-1,66	3,0	0,00	5,4
2014-11-06 00:00	103	35	100	0,0	17,43	-5,49	45,6	1016,51	-5,89	-5,49	17,17	-1,76	2,6	0,00	0,0
2014-11-06 00:30	99	35	100	0,0	17,33	-5,39	45,6	1016,51	-5,79	-5,39	17,07	-1,66	2,8	0,00	0,0
2014-11-06 01:00	114	35	100	0,0	17,33	-5,59	45,6	1016,51	-5,99	-5,59	17,07	-1,86	2,6	0,00	0,0
2014-11-06 01:30	114	35	100	0,0	17,33	-5,79	45,6	1016,51	-6,19	-5,79	17,07	-2,06	2,6	0,00	0,0
2014-11-06 02:00	115	35	100	1,2	17,23	-6,09	45,6	1016,51	-6,49	-6,09	16,97	-2,36	2,4	0,00	0,0
2014-11-06 02:30	111	35	100	1,6	17,23	-5,89	45,6	1016,51	-6,29	-5,89	16,97	-2,16	2,8	0,00	0,0
2014-11-06 03:00	127	35	100	1,6	17,33	-6,19	45,6	1016,51	-6,59	-6,19	17,07	-2,46	2,6	0,00	0,0
2014-11-06 03:30	106	35	98	0,0	17,33	-6,39	45,6	1016,51	-7,06	-6,39	17,07	-2,84	1,6	0,00	0,0
2014-11-06 04:00	103	35	98	0,0	17,33	-6,89	45,6	1016,51	-7,56	-6,89	17,07	-3,34	2,2	0,00	0,0
2014-11-06 04:30	101	35	100	0,0	17,33	-6,89	45,6	1016,51	-7,29	-6,89	17,07	-3,16	3,0	0,00	0,0
2014-11-06 05:00	110	35	100	0,0	17,43	-6,99	45,6	1016,51	-7,39	-6,99	17,17	-3,26	2,2	0,00	0,0
2014-11-06 05:30	100	35	100	0,0	17,43	-7,29	45,6	1016,51	-7,69	-7,29	17,17	-3,56	3,0	0,00	0,0
2014-11-06 06:00	89	35	100	0,0	17,43	-6,99	45,6	1016,51	-7,39	-6,99	17,17	-3,26	2,4	0,00	0,0
2014-11-06 06:30	99	35	100	0,0	17,43	-6,89	45,6	1016,51	-7,29	-6,89	17,17	-3,16	2,6	0,00	0,0
2014-11-06 07:00	110	34	100	1,4	17,63	-6,69	45,6	1015,51	-7,09	-6,69	17,33	-2,96	3,1	0,00	0,0
2014-11-06 07:30	114	34	100	1,6	17,83	-6,19	45,6	1016,51	-6,59	-6,19	17,53	-2,46	3,5	0,00	0,0
2014-11-06 08:00	120	34	100	1,8	17,93	-5,79	45,6	1016,51	-6,19	-5,79	17,63	-2,06	3,7	0,00	0,0
2014-11-06 08:30	117	34	100	1,6	18,03	-5,59	45,6	1016,51	-5,99	-5,59	17,73	-1,86	3,0	0,00	0,0
2014-11-06 09:00	104	34	100	1,4	18,03	-5,29	45,6	1016,51	-5,69	-5,29	17,73	-1,56	3,5	0,00	0,0
2014-11-06 09:30	127	34	100	5,4	18,13	-4,99	45,6	1016,51	-5,39	-15,58	17,83	-1,26	5,4	0,00	0,0
2014-11-06 10:00	131	34	100	0,0	18,13	-4,99	45,6	1016,51	-5,39	-4,99	17,83	-1,26	5,6	0,00	0,0
2014-11-06 10:30	132	34	100	4,1	18,13	-4,79	45,6	1016,51	-5,19	-12,47	17,83	-1,06	6,2	0,00	0,0
2014-11-06 11:00	104	34	100	0,0	18,13	-4,79	45,6	1016,51	-5,19	-4,79	17,83	-1,06	6,4	0,00	0,0
2014-11-06 11:30	101	34	99	0,0	18,13	-4,69	45,6	1016,51	-5,23	-4,69	17,83	-1,05	4,5	0,00	0,0
2014-11-06 12:00	122	34	99	2,0	18,03	-4,49	45,6	1016,51	-5,03	-4,49	17,73	-0,85	6,0	0,00	0,0
2014-11-06 12:30	141	34	99	2,8	18,03	-4,29	45,6	1015,51	-4,83	-7,72	17,73	-0,65	5,4	0,00	0,0
2014-11-06 13:00	105	34	97	0,0	18,03	-4,19	45,6	1015,51	-5,01	-4,19	17,73	-0,72	6,6	0,00	0,0
2014-11-06 13:30	122	34	95	3,3	18,03	-3,99	45,6	1015,51	-5,10	-8,76	17,73	-0,69	5,4	0,00	0,0
2014-11-06 14:00	132	34	91	2,4	17,93	-3,79	45,6	1015,51	-5,48	-5,80	17,63	-0,82	6,9	0,00	0,0
2014-11-06 14:30	107	34	90	2,2	17,93	-3,99	45,6	1015,51	-5,83	-3,99	17,63	-1,10	5,2	0,00	0,0
2014-11-06 15:00	114	34	92	0,0	17,93	-4,19	45,6	1015,51	-5,73	-4,19	17,63	-1,14	4,9	0,00	0,0
2014-11-06 15:30	88	34	92	2,2	17,93	-4,39	45,6	1015,51	-5,93	-4,39	17,63	-1,34	4,9	0,00	0,0
2014-11-06 16:00	104	34	92	3,3	17,93	-4,49	45,6	1014,51	-6,03	-9,33	17,63	-1,44	4,9	0,00	0,0
2014-11-06 16:30	117	34	92	1,4	17,93	-4,39	45,6	1014,51	-5,93	-4,39	17,63	-1,34	5,0	0,00	0,0
2014-11-06 17:00	105	34	96	1,4	17,83	-4,49	45,6	1014,51	-5,45	-4,49	17,53	-1,10	5,6	0,00	0,0
2014-11-06 17:30	109	34	99	1,2	17,93	-4,49	45,6	1014,51	-5,03	-4,49	17,63	-0,85	3,7	0,00	0,0

Datum	Vindrikt	Fukt inne	Fukt ute	Vindhast	Temp in	Temp ute	Nb. Mån	Tryck	Dagpp	Kyleffekt	Vix inne	Vix ute	Vindby	Korr lufttryck	Nederb./dygn
	°	Rh%	Rh%	m/s	°C	°C	mm	Mbar	°C	°C	°C	°C	m/s		mm
2014-11-06 18:00	117	34	98	2,8	17,83	-4,59	45,6	1014,51	-5,27	-8,04	17,53	-1,03	4,1	0,00	0,0
2014-11-06 18:30	138	34	94	1,2	17,83	-4,79	45,6	1014,51	-6,03	-4,79	17,53	-1,57	4,9	0,00	0,0
2014-11-06 19:00	101	34	87	1,2	17,83	-4,89	48,0	1014,51	-7,17	-4,89	17,53	-2,23	4,9	2,40	2,4
2014-11-06 19:30	114	34	85	0,0	17,83	-5,09	48,0	1014,51	-7,68	-5,09	17,53	-2,59	4,7	2,40	2,4
2014-11-06 20:00	111	34	85	1,6	17,83	-5,19	48,0	1014,51	-7,78	-5,19	17,53	-2,69	3,5	0,00	2,4
2014-11-06 20:30	110	34	85	0,0	17,83	-5,29	49,2	1014,51	-7,88	-5,29	17,53	-2,79	3,0	1,20	3,6
2014-11-06 21:00	90	34	86	0,0	17,83	-5,59	49,2	1014,51	-8,02	-5,59	17,53	-3,01	2,0	1,20	3,6
2014-11-06 21:30	107	34	86	0,0	17,73	-6,19	49,2	1014,51	-8,60	-6,19	17,43	-3,61	2,2	0,00	3,6
2014-11-06 22:00	84	34	87	0,0	17,63	-6,89	49,2	1013,51	-9,14	-6,89	17,33	-4,24	1,6	0,00	3,6
2014-11-06 22:30	88	35	90	0,0	17,53	-7,39	51,6	1013,51	-9,18	-7,39	17,27	-4,50	2,0	2,40	6,0
2014-11-06 23:00	107	34	92	0,0	17,43	-7,79	51,6	1013,51	-9,29	-7,79	17,13	-4,74	1,2	2,40	6,0
2014-11-06 23:30	88	34	93	0,0	17,33	-8,09	51,6	1013,51	-9,44	-8,09	17,03	-4,96	1,8	0,00	6,0
2014-11-07 00:00	103	34	93	0,0	17,23	-8,39	51,6	1012,51	-9,74	-8,39	16,93	-5,26	1,6	0,00	0,0
2014-11-07 00:30	91	34	94	0,0	17,13	-8,69	51,6	1013,51	-9,90	-8,69	16,83	-5,47	1,6	0,00	0,0
2014-11-07 01:00	100	34	94	0,0	17,03	-8,89	51,6	1013,51	-10,09	-8,89	16,73	-5,68	1,4	0,00	0,0
2014-11-07 01:30	80	34	94	0,0	17,03	-9,09	51,6	1013,51	-10,29	-9,09	16,73	-5,88	1,4	0,00	0,0
2014-11-07 02:00	111	34	95	0,0	17,03	-9,19	51,6	1012,51	-10,25	-9,19	16,73	-5,89	1,8	0,00	0,0
2014-11-07 02:30	90	34	96	0,0	17,13	-8,99	51,6	1012,51	-9,92	-8,99	16,83	-5,61	1,4	0,00	0,0
2014-11-07 03:00	95	34	97	0,0	17,13	-8,69	51,6	1012,51	-9,48	-8,69	16,83	-5,22	1,8	0,00	0,0
2014-11-07 03:30	108	34	97	0,0	17,23	-8,39	51,6	1012,51	-9,19	-8,39	16,93	-4,92	1,6	0,00	0,0
2014-11-07 04:00	109	34	97	0,0	17,23	-8,09	51,6	1011,51	-8,89	-8,09	16,93	-4,62	1,8	0,00	0,0
2014-11-07 04:30	108	34	98	0,0	17,23	-7,99	51,6	1011,51	-8,65	-7,99	16,93	-4,44	2,6	0,00	0,0
2014-11-07 05:00	103	34	99	1,6	17,23	-7,79	51,6	1011,51	-8,32	-7,79	16,93	-4,15	4,3	0,00	0,0
2014-11-07 05:30	92	34	100	0,0	17,23	-7,89	51,6	1011,51	-8,29	-7,89	16,93	-4,16	4,3	0,00	0,0
2014-11-07 06:00	111	35	100	0,0	17,23	-7,69	51,6	1011,51	-8,09	-7,69	16,97	-3,96	4,5	0,00	0,0
2014-11-07 06:30	101	35	100	3,1	17,33	-7,49	51,6	1011,51	-7,89	-11,21	17,07	-3,76	6,0	0,00	0,0
2014-11-07 07:00	116	35	100	1,6	17,43	-7,29	51,6	1010,51	-7,69	-7,29	17,17	-3,56	5,4	0,00	0,0
2014-11-07 07:30	127	34	100	5,2	17,63	-7,39	51,6	1010,51	-7,79	-17,84	17,33	-3,66	5,4	0,00	0,0
2014-11-07 08:00	91	34	100	1,4	17,73	-7,19	51,6	1010,51	-7,59	-7,19	17,43	-3,46	5,0	0,00	0,0
2014-11-07 08:30	112	34	100	2,4	17,73	-6,89	51,6	1011,51	-7,29	-9,08	17,43	-3,16	5,2	0,00	0,0
2014-11-07 09:00	111	34	100	1,4	17,83	-6,59	51,6	1010,51	-6,99	-6,59	17,53	-2,86	4,7	0,00	0,0
2014-11-07 09:30	107	34	100	2,0	17,93	-6,39	51,6	1010,51	-6,79	-6,39	17,63	-2,66	4,9	0,00	0,0
2014-11-07 10:00	105	34	100	1,2	17,93	-6,19	51,6	1010,51	-6,59	-6,19	17,63	-2,46	6,0	0,00	0,0
2014-11-07 10:30	113	34	100	1,6	17,93	-6,09	51,6	1010,51	-6,49	-6,09	17,63	-2,36	4,7	0,00	0,0
2014-11-07 11:00	105	34	99	2,6	17,93	-5,89	51,6	1010,51	-6,43	-8,02	17,63	-2,25	5,4	0,00	0,0
2014-11-07 11:30	130	34	97	1,2	17,93	-5,89	51,6	1009,51	-6,70	-5,89	17,63	-2,42	5,8	0,00	0,0
2014-11-07 12:00	139	34	97	3,5	17,93	-5,49	51,6	1009,51	-6,30	-10,46	17,63	-2,02	4,5	0,00	0,0
2014-11-07 12:30	133	34	94	1,8	17,83	-5,29	51,6	1009,51	-6,53	-5,29	17,53	-2,07	7,5	0,00	0,0
2014-11-07 13:00	105	34	94	0,0	17,83	-5,09	51,6	1009,51	-6,33	-5,09	17,53	-1,87	5,8	0,00	0,0
2014-11-07 13:30	108	34	94	0,0	17,73	-5,09	51,6	1009,51	-6,33	-5,09	17,43	-1,87	2,8	0,00	0,0
2014-11-07 14:00	105	34	95	0,0	17,73	-4,99	51,6	1008,51	-6,09	-4,99	17,43	-1,69	2,8	0,00	0,0
2014-11-07 14:30	112	34	96	2,6	17,73	-4,89	51,6	1008,51	-5,85	-6,96	17,43	-1,50	3,9	0,00	0,0
2014-11-07 15:00	101	34	96	0,0	17,63	-4,99	51,6	1009,51	-5,95	-4,99	17,33	-1,60	4,3	0,00	0,0
2014-11-07 15:30	108	34	95	0,0	17,63	-5,49	51,6	1008,51	-6,58	-5,49	17,33	-2,19	3,0	0,00	0,0
2014-11-07 16:00	106	34	96	0,0	17,63	-5,69	51,6	1009,51	-6,64	-5,69	17,33	-2,31	1,2	0,00	0,0
2014-11-07 16:30	116	34	98	0,0	17,63	-5,79	51,6	1008,51	-6,46	-5,79	17,33	-2,23	2,2	0,00	0,0

Datum	Vindrikt °	Fukt inne Rh%	Fukt ute Rh%	Vindhast m/s	Temp in °C	Temp ute °C	Nb. Mån mm	Tryck Mbar	Dagpp °C	Kyleffekt °C	Vix inne °C	Vix ute °C	Vindby m/s	Korr lufttryck	Nederb./dygn mm
2014-11-07 17:00	93	34	100	1,2	17,63	-5,99	51,6	1008,51	-6,39	-5,99	17,33	-2,26	4,7	0,00	0,0
2014-11-07 17:30	95	34	100	0,0	17,63	-6,19	51,6	1008,51	-6,59	-6,19	17,33	-2,46	5,0	0,00	0,0
2014-11-07 18:00	120	34	100	1,6	17,63	-6,29	51,6	1008,51	-6,69	-6,29	17,33	-2,56	3,3	0,00	0,0
2014-11-07 18:30	106	34	100	2,2	17,73	-6,29	51,6	1008,51	-6,69	-6,29	17,43	-2,56	3,1	0,00	0,0
2014-11-07 19:00	104	34	100	0,0	17,73	-6,29	51,6	1008,51	-6,69	-6,29	17,43	-2,56	5,6	0,00	0,0
2014-11-07 19:30	93	34	100	1,6	17,73	-6,19	51,6	1008,51	-6,59	-6,19	17,43	-2,46	5,2	0,00	0,0
2014-11-07 20:00	110	34	100	2,0	17,73	-6,19	51,6	1008,51	-6,59	-6,19	17,43	-2,46	3,5	0,00	0,0
2014-11-07 20:30	94	34	100	1,2	17,73	-6,09	51,6	1008,51	-6,49	-6,09	17,43	-2,36	4,1	0,00	0,0
2014-11-07 21:00	97	34	100	0,0	17,63	-6,19	51,6	1008,51	-6,59	-6,19	17,33	-2,46	5,2	0,00	0,0
2014-11-07 21:30	107	34	100	2,0	17,63	-6,09	51,6	1007,51	-6,49	-6,09	17,33	-2,36	5,4	0,00	0,0
2014-11-07 22:00	126	34	100	2,4	17,53	-5,99	54,6	1007,51	-6,39	-8,13	17,23	-2,26	6,0	3,00	3,0
2014-11-07 22:30	128	34	100	1,8	17,43	-5,99	54,6	1007,51	-6,39	-5,99	17,13	-2,26	4,5	3,00	3,0
2014-11-07 23:00	103	34	100	0,0	17,33	-5,99	56,4	1007,51	-6,39	-5,99	17,03	-2,26	3,5	1,80	4,8
2014-11-07 23:30	104	34	100	0,0	17,23	-5,99	56,4	1007,51	-6,39	-5,99	16,93	-2,26	3,9	1,80	4,8
2014-11-08 00:00	118	34	100	2,6	17,23	-6,29	56,4	1007,51	-6,69	-8,44	16,93	-2,56	5,0	0,00	0,0
2014-11-08 00:30	119	34	100	2,6	17,13	-6,39	56,4	1007,51	-6,79	-8,55	16,83	-2,66	3,5	0,00	0,0
2014-11-08 01:00	106	34	100	1,6	17,13	-6,59	56,4	1007,51	-6,99	-6,59	16,83	-2,86	3,1	0,00	0,0
2014-11-08 01:30	117	34	100	1,4	17,03	-6,49	56,4	1007,51	-6,89	-6,49	16,73	-2,76	3,3	0,00	0,0
2014-11-08 02:00	89	34	100	1,8	17,03	-6,39	56,4	1007,51	-6,79	-6,39	16,73	-2,66	4,1	0,00	0,0
2014-11-08 02:30	120	34	100	2,6	17,03	-6,29	56,4	1006,51	-6,69	-8,44	16,73	-2,56	6,0	0,00	0,0
2014-11-08 03:00	133	34	100	1,8	17,03	-5,99	56,4	1006,51	-6,39	-5,99	16,73	-2,26	4,3	0,00	0,0
2014-11-08 03:30	107	34	100	0,0	17,03	-5,79	56,4	1006,51	-6,19	-5,79	16,73	-2,06	3,3	0,00	0,0
2014-11-08 04:00	109	34	100	0,0	17,03	-5,69	56,4	1006,51	-6,09	-5,69	16,73	-1,96	3,3	0,00	0,0
2014-11-08 04:30	131	34	100	3,0	17,13	-5,59	57,6	1006,51	-5,99	-9,14	16,83	-1,86	3,5	1,20	1,2
2014-11-08 05:00	94	34	100	0,0	17,23	-5,49	57,6	1006,51	-5,89	-5,49	16,93	-1,76	4,1	1,20	1,2
2014-11-08 05:30	137	34	100	0,0	17,23	-5,49	57,6	1006,51	-5,89	-5,49	16,93	-1,76	4,3	0,00	1,2
2014-11-08 06:00	114	34	100	0,0	17,23	-5,39	57,6	1006,51	-5,79	-5,39	16,93	-1,66	3,9	0,00	1,2
2014-11-08 06:30	98	34	100	1,4	17,23	-5,29	57,6	1006,51	-5,69	-5,29	16,93	-1,56	4,7	0,00	1,2
2014-11-08 07:00	114	34	100	1,4	17,33	-5,19	57,6	1006,51	-5,59	-5,19	17,03	-1,46	5,0	0,00	1,2
2014-11-08 07:30	100	34	100	2,0	17,53	-5,09	57,6	1006,51	-5,49	-5,09	17,23	-1,36	5,4	0,00	1,2
2014-11-08 08:00	137	34	100	5,0	17,63	-4,89	57,6	1006,51	-5,29	-14,69	17,33	-1,16	5,4	0,00	1,2
2014-11-08 08:30	156	34	100	2,4	17,73	-4,69	57,6	1006,51	-5,09	-6,75	17,43	-0,96	5,8	0,00	1,2
2014-11-08 09:00	150	34	100	4,3	17,73	-4,39	59,4	1006,51	-4,79	-11,99	17,43	-0,66	5,8	1,80	3,0
2014-11-08 09:30	94	34	100	3,0	17,73	-4,09	59,4	1006,51	-4,50	-7,50	17,43	-0,36	5,8	1,80	3,0
2014-11-08 10:00	107	34	100	2,0	17,73	-3,89	59,4	1006,51	-4,30	-3,89	17,43	-0,16	6,8	0,00	3,0
2014-11-08 10:30	114	34	100	0,0	17,73	-3,59	59,4	1006,51	-4,00	-3,59	17,43	0,14	4,3	0,00	3,0
2014-11-08 11:00	132	34	100	3,9	17,73	-2,79	59,4	1006,51	-3,20	-8,74	17,43	0,94	5,0	0,00	3,0
2014-11-08 11:30	134	34	100	3,5	17,73	-2,79	59,4	1006,51	-3,20	-7,41	17,43	0,94	6,6	0,00	3,0
2014-11-08 12:00	141	34	100	4,9	17,73	-2,69	59,4	1006,51	-3,10	-11,20	17,43	1,04	7,5	0,00	3,0
2014-11-08 12:30	149	34	100	4,5	17,63	-2,49	59,4	1005,51	-2,90	-10,95	17,33	1,24	7,7	0,00	3,0
2014-11-08 13:00	149	34	100	5,0	17,63	-2,19	59,4	1006,51	-2,60	-11,29	17,33	1,54	6,9	0,00	3,0
2014-11-08 13:30	109	34	100	4,9	17,53	-2,09	62,4	1005,51	-2,50	-10,46	17,23	1,64	9,4	3,00	6,0
2014-11-08 14:00	140	34	100	2,8	17,53	-1,89	62,4	1005,51	-2,30	-5,09	17,23	1,84	7,7	3,00	6,0
2014-11-08 14:30	108	34	100	1,6	17,53	-1,79	62,4	1005,51	-2,20	-1,79	17,23	1,94	5,6	0,00	6,0
2014-11-08 15:00	149	34	100	5,2	17,53	-1,79	62,4	1005,51	-2,20	-10,78	17,23	1,94	6,6	0,00	6,0
2014-11-08 15:30	155	34	100	4,9	17,53	-1,39	64,8	1005,51	-1,80	-9,59	17,23	2,34	8,7	2,40	8,4

Datum	Vindrikt	Fukt inne	Fukt ute	Vindhast	Temp in	Temp ute	Nb. Mån	Tryck	Dagpp	Kyleffekt	Vix inne	Vix ute	Vindby	Korr lufttryck	Nederb./dygn
	°	Rh%	Rh%	m/s	°C	°C	mm	Mbar	°C	°C	°C	°C	m/s		mm
2014-11-08 16:00	126	34	100	3,9	17,53	-1,29	64,8	1005,51	-1,70	-6,99	17,23	2,44	8,1	2,40	8,4
2014-11-08 16:30	113	34	100	2,0	17,53	-1,09	64,8	1005,51	-1,50	-1,09	17,23	2,64	6,4	0,00	8,4
2014-11-08 17:00	121	34	100	0,0	17,53	-0,89	64,8	1005,51	-1,30	-0,89	17,23	2,84	5,6	0,00	8,4
2014-11-08 17:30	131	34	100	2,4	17,53	-0,69	64,8	1005,51	-1,10	-2,53	17,23	3,04	6,6	0,00	8,4
2014-11-08 18:00	132	34	100	5,8	17,63	-0,49	64,8	1005,51	-0,90	-9,82	17,33	3,24	6,2	0,00	8,4
2014-11-08 18:30	137	34	100	2,8	17,63	-0,29	66,0	1005,51	-0,70	-3,35	17,33	3,44	7,1	1,20	9,6
2014-11-08 19:00	130	34	100	2,6	17,63	-0,09	66,0	1005,51	-0,51	-1,90	17,33	3,64	6,4	1,20	9,6
2014-11-08 19:30	128	34	100	3,1	17,63	0,01	66,0	1005,51	-0,41	-3,02	17,33	3,74	6,2	0,00	9,6
2014-11-08 20:00	142	34	100	5,2	17,63	0,21	68,4	1005,51	-0,21	-8,27	17,33	3,94	6,8	2,40	12,0
2014-11-08 20:30	161	34	100	2,6	17,63	0,31	68,4	1005,51	-0,11	-1,48	17,33	4,04	6,4	2,40	12,0
2014-11-08 21:00	147	34	100	3,7	17,53	0,41	68,4	1005,51	-0,01	-5,00	17,23	4,14	6,2	0,00	12,0
2014-11-08 21:30	126	34	100	4,9	17,53	0,41	68,4	1005,51	-0,01	-7,36	17,23	4,14	6,8	0,00	12,0
2014-11-08 22:00	144	34	100	4,1	17,43	0,51	68,4	1005,51	0,09	-6,09	17,13	4,24	6,6	0,00	12,0
2014-11-08 22:30	135	34	100	3,3	17,33	0,41	68,4	1005,51	-0,01	-3,79	17,03	4,14	6,6	0,00	12,0
2014-11-08 23:00	105	34	100	1,6	17,23	0,31	68,4	1005,51	-0,11	0,31	16,93	4,04	4,5	0,00	12,0
2014-11-08 23:30	152	34	100	1,8	17,23	0,11	68,4	1005,51	-0,31	0,11	16,93	3,84	3,9	0,00	12,0
2014-11-09 00:00	101	34	100	1,4	17,23	0,01	68,4	1005,51	-0,41	0,01	16,93	3,74	4,9	0,00	0,0
2014-11-09 00:30	120	34	100	1,4	17,13	0,01	68,4	1005,51	-0,41	0,01	16,83	3,74	3,7	0,00	0,0
2014-11-09 01:00	107	34	100	0,0	17,13	-0,09	68,4	1005,51	-0,51	-0,09	16,83	3,64	2,4	0,00	0,0
2014-11-09 01:30	111	34	100	0,0	17,13	-0,39	68,4	1005,51	-0,80	-0,39	16,83	3,34	1,8	0,00	0,0
2014-11-09 02:00	114	34	100	0,0	17,03	-0,69	68,4	1005,51	-1,10	-0,69	16,73	3,04	0,0	0,00	0,0
2014-11-09 02:30	112	34	100	0,0	17,03	-0,99	68,4	1005,51	-1,40	-0,99	16,73	2,74	0,0	0,00	0,0
2014-11-09 03:00	109	34	100	0,0	17,03	-1,49	68,4	1006,51	-1,90	-1,49	16,73	2,24	0,0	0,00	0,0
2014-11-09 03:30	107	34	100	0,0	17,03	-2,19	68,4	1006,51	-2,60	-2,19	16,73	1,54	0,0	0,00	0,0
2014-11-09 04:00	113	34	100	0,0	17,03	-2,19	68,4	1006,51	-2,60	-2,19	16,73	1,54	0,0	0,00	0,0
2014-11-09 04:30	109	34	100	0,0	17,03	-2,29	68,4	1006,51	-2,70	-2,29	16,73	1,44	0,0	0,00	0,0
2014-11-09 05:00	113	34	100	0,0	17,03	-2,49	68,4	1006,51	-2,90	-2,49	16,73	1,24	0,0	0,00	0,0
2014-11-09 05:30	113	34	100	0,0	17,03	-2,69	68,4	1006,51	-3,10	-2,69	16,73	1,04	0,0	0,00	0,0
2014-11-09 06:00	108	34	100	0,0	17,13	-2,79	68,4	1006,51	-3,20	-2,79	16,83	0,94	0,0	0,00	0,0
2014-11-09 06:30	108	34	100	0,0	17,13	-2,79	68,4	1007,51	-3,20	-2,79	16,83	0,94	0,0	0,00	0,0
2014-11-09 07:00	113	34	100	0,0	17,23	-2,79	68,4	1007,51	-3,20	-2,79	16,93	0,94	0,0	0,00	0,0
2014-11-09 07:30	107	34	100	0,0	17,43	-3,19	68,4	1007,51	-3,60	-3,19	17,13	0,54	0,0	0,00	0,0
2014-11-09 08:00	109	34	100	0,0	17,53	-3,09	68,4	1007,51	-3,50	-3,09	17,23	0,64	0,0	0,00	0,0
2014-11-09 08:30	108	34	100	0,0	17,63	-2,69	68,4	1008,51	-3,10	-2,69	17,33	1,04	0,0	0,00	0,0
2014-11-09 09:00	110	34	100	0,0	17,73	-2,59	68,4	1008,51	-3,00	-2,59	17,43	1,14	0,0	0,00	0,0
2014-11-09 09:30	110	34	100	0,0	17,73	-1,59	68,4	1008,51	-2,00	-1,59	17,43	2,14	0,0	0,00	0,0
2014-11-09 10:00	110	34	100	0,0	17,73	-0,89	68,4	1008,51	-1,30	-0,89	17,43	2,84	0,0	0,00	0,0
2014-11-09 10:30	127	34	100	0,0	17,73	-0,89	68,4	1008,51	-1,30	-0,89	17,43	2,84	2,2	0,00	0,0
2014-11-09 11:00	122	34	100	0,0	17,63	-0,19	68,4	1008,51	-0,60	-0,19	17,33	3,54	1,6	0,00	0,0
2014-11-09 11:30	107	34	100	0,0	17,63	0,31	68,4	1008,51	-0,11	0,31	17,33	4,04	1,4	0,00	0,0
2014-11-09 12:00	117	34	100	0,0	17,63	0,41	68,4	1008,51	-0,01	0,41	17,33	4,14	3,0	0,00	0,0
2014-11-09 12:30	137	34	100	3,0	17,53	1,22	68,4	1007,51	0,79	-1,71	17,23	4,95	4,5	0,00	0,0
2014-11-09 13:00	134	34	100	5,0	17,53	1,92	68,4	1007,51	1,49	-6,12	17,23	5,65	7,3	0,00	0,0
2014-11-09 13:30	167	34	100	3,3	17,53	2,12	68,4	1007,51	1,69	-1,87	17,23	5,85	6,4	0,00	0,0
2014-11-09 14:00	111	34	100	2,6	17,53	2,22	68,4	1007,51	1,79	0,53	17,23	5,95	6,8	0,00	0,0
2014-11-09 14:30	140	34	100	4,3	17,53	2,32	68,4	1007,51	1,89	-3,93	17,23	6,05	7,1	0,00	0,0

Datum	Vindrikt °	Fukt inne Rh%	Fukt ute Rh%	Vindhast m/s	Temp in °C	Temp ute °C	Nb. Mån mm	Tryck Mbar	Dagpp °C	Kyleffekt °C	Vix inne °C	Vix ute °C	Vindby m/s	Korr lufttryck	Nederb./dygn mm
2014-11-09 15:00	158	34	100	6,4	17,53	2,72	68,4	1007,51	2,29	-6,94	17,23	6,45	8,5	0,00	0,0
2014-11-09 15:30	143	34	100	5,4	17,53	2,82	71,4	1007,51	2,39	-5,60	17,23	6,55	8,5	3,00	3,0
2014-11-09 16:00	146	34	100	4,9	17,53	3,02	73,8	1007,51	2,59	-4,14	17,23	6,75	7,9	5,40	5,4
2014-11-09 16:30	117	34	100	4,3	17,53	3,22	73,8	1007,51	2,79	-2,84	17,23	6,95	6,9	2,40	5,4
2014-11-09 17:00	136	34	100	3,5	17,53	3,42	73,8	1007,51	2,99	-0,40	17,23	7,15	6,0	0,00	5,4
2014-11-09 17:30	137	34	100	3,3	17,53	3,72	73,8	1007,51	3,29	-0,06	17,23	7,45	7,3	0,00	5,4
2014-11-09 18:00	150	34	100	3,1	17,43	3,72	73,8	1007,51	3,29	1,03	17,13	7,45	6,4	0,00	5,4
2014-11-09 18:30	134	34	100	3,5	17,43	3,72	73,8	1007,51	3,29	-0,06	17,13	7,45	6,2	0,00	5,4
2014-11-09 19:00	160	34	100	3,9	17,43	3,82	73,8	1007,51	3,39	-1,03	17,13	7,55	6,2	0,00	5,4
2014-11-09 19:30	172	34	100	3,5	17,43	3,82	73,8	1007,51	3,39	0,05	17,13	7,55	6,0	0,00	5,4
2014-11-09 20:00	131	34	100	6,2	17,43	4,02	75,6	1007,51	3,59	-4,64	17,13	7,75	7,3	1,80	7,2
2014-11-09 20:30	128	34	100	2,6	17,43	4,02	75,6	1007,51	3,59	2,43	17,13	7,75	6,4	1,80	7,2
2014-11-09 21:00	159	34	100	4,1	17,43	4,22	75,6	1007,51	3,78	-1,64	17,13	7,95	7,5	0,00	7,2
2014-11-09 21:30	153	34	100	2,8	17,43	4,22	75,6	1007,51	3,78	1,57	17,13	7,95	6,6	0,00	7,2
2014-11-09 22:00	145	34	100	5,4	17,33	4,22	75,6	1007,51	3,78	-3,81	17,03	7,95	7,7	0,00	7,2
2014-11-09 22:30	127	34	100	4,9	17,23	4,02	75,6	1006,51	3,59	-2,90	16,93	7,75	8,7	0,00	7,2
2014-11-09 23:00	154	34	100	5,0	17,23	4,02	75,6	1006,51	3,59	-3,48	16,93	7,75	7,5	0,00	7,2
2014-11-09 23:30	138	34	100	5,2	17,23	4,02	75,6	1006,51	3,59	-3,48	16,93	7,75	6,4	0,00	7,2
2014-11-10 00:00	144	34	100	4,9	17,13	3,92	75,6	1006,51	3,49	-3,02	16,83	7,65	6,6	0,00	0,0
2014-11-10 00:30	141	34	100	4,9	17,03	3,92	75,6	1006,51	3,49	-3,02	16,73	7,65	8,3	0,00	0,0
2014-11-10 01:00	113	34	100	4,7	17,03	4,02	75,6	1006,51	3,59	-2,90	16,73	7,75	8,5	0,00	0,0
2014-11-10 01:30	152	34	99	7,9	16,93	3,92	75,6	1006,51	3,34	-7,03	16,63	7,56	8,1	0,00	0,0
2014-11-10 02:00	118	34	99	3,5	16,93	3,82	75,6	1006,51	3,24	0,05	16,63	7,46	7,5	0,00	0,0
2014-11-10 02:30	150	34	99	4,3	16,93	3,62	75,6	1006,51	3,04	-2,36	16,63	7,26	6,4	0,00	0,0
2014-11-10 03:00	148	34	100	5,4	16,93	3,72	75,6	1006,51	3,29	-4,44	16,63	7,45	6,8	0,00	0,0
2014-11-10 03:30	118	34	100	2,4	17,03	3,42	75,6	1006,51	2,99	1,80	16,73	7,15	5,4	0,00	0,0
2014-11-10 04:00	139	34	100	4,5	17,03	3,42	75,6	1006,51	2,99	-3,64	16,73	7,15	6,2	0,00	0,0
2014-11-10 04:30	143	34	100	3,5	17,13	3,42	75,6	1006,51	2,99	-0,40	16,83	7,15	6,6	0,00	0,0
2014-11-10 05:00	159	34	100	4,7	17,13	3,52	75,6	1005,51	3,09	-3,52	16,83	7,25	7,1	0,00	0,0
2014-11-10 05:30	132	34	100	3,9	17,13	3,52	75,6	1006,51	3,09	-1,39	16,83	7,25	6,4	0,00	0,0
2014-11-10 06:00	154	34	100	5,0	17,13	3,52	75,6	1005,51	3,09	-4,11	16,83	7,25	6,6	0,00	0,0
2014-11-10 06:30	91	34	100	3,0	17,13	3,52	75,6	1005,51	3,09	0,81	16,83	7,25	6,8	0,00	0,0
2014-11-10 07:00	110	34	100	1,8	17,23	3,32	75,6	1005,51	2,89	3,32	16,93	7,05	5,2	0,00	0,0
2014-11-10 07:30	109	35	100	0,0	17,43	2,82	75,6	1005,51	2,39	2,82	17,17	6,55	2,8	0,00	0,0
2014-11-10 08:00	142	34	100	2,8	17,53	2,62	75,6	1005,51	2,19	-0,18	17,23	6,35	3,9	0,00	0,0
2014-11-10 08:30	124	34	100	2,4	17,63	2,42	75,6	1005,51	1,99	0,74	17,33	6,15	3,7	0,00	0,0
2014-11-10 09:00	109	34	100	0,0	17,73	2,32	75,6	1005,51	1,89	2,32	17,43	6,05	3,5	0,00	0,0
2014-11-10 09:30	104	34	100	0,0	17,73	2,62	75,6	1005,51	2,19	2,62	17,43	6,35	1,8	0,00	0,0
2014-11-10 10:00	106	34	100	0,0	17,73	2,82	75,6	1005,51	2,39	2,82	17,43	6,55	3,0	0,00	0,0
2014-11-10 10:30	108	34	100	1,2	17,73	3,02	75,6	1005,51	2,59	3,02	17,43	6,75	1,6	0,00	0,0
2014-11-10 11:00	109	34	100	1,2	17,73	3,02	75,6	1005,51	2,59	3,02	17,43	6,75	3,5	0,00	0,0
2014-11-10 11:30	119	34	100	1,6	17,73	3,42	75,6	1005,51	2,99	3,42	17,43	7,15	4,9	0,00	0,0
2014-11-10 12:00	129	34	100	3,3	17,73	3,32	75,6	1005,51	2,89	-0,52	17,43	7,05	4,9	0,00	0,0
2014-11-10 12:30	119	34	100	3,0	17,73	3,42	75,6	1005,51	2,99	0,70	17,43	7,15	4,5	0,00	0,0
2014-11-10 13:00	135	34	100	1,6	17,73	3,32	75,6	1005,51	2,89	3,32	17,43	7,05	3,9	0,00	0,0
2014-11-10 13:30	94	34	100	1,4	17,73	3,22	75,6	1005,51	2,79	3,22	17,43	6,95	3,5	0,00	0,0

Datum	Vindrikt °	Fukt inne Rh%	Fukt ute Rh%	Vindhast m/s	Temp in °C	Temp ute °C	Nb. Mån mm	Tryck Mbar	Dagpp °C	Kyleffekt °C	Vix inne °C	Vix ute °C	Vindby m/s	Korr lufttryck	Nederb./dygn mm
2014-11-10 14:00	98	34	100	0,0	17,73	3,02	75,6	1005,51	2,59	3,02	17,43	6,75	3,5	0,00	0,0
2014-11-10 14:30	102	34	100	0,0	17,73	2,82	75,6	1004,51	2,39	2,82	17,43	6,55	3,1	0,00	0,0
2014-11-10 15:00	107	34	100	1,2	17,63	2,62	75,6	1004,51	2,19	2,62	17,33	6,35	3,1	0,00	0,0
2014-11-10 15:30	114	34	100	0,0	17,73	2,32	75,6	1004,51	1,89	2,32	17,43	6,05	3,0	0,00	0,0
2014-11-10 16:00	98	34	100	0,0	17,73	2,42	75,6	1004,51	1,99	2,42	17,43	6,15	1,8	0,00	0,0
2014-11-10 16:30	101	34	100	0,0	17,73	2,32	75,6	1004,51	1,89	2,32	17,43	6,05	2,2	0,00	0,0
2014-11-10 17:00	105	34	100	0,0	17,73	2,22	75,6	1004,51	1,79	2,22	17,43	5,95	1,8	0,00	0,0
2014-11-10 17:30	123	34	100	0,0	17,73	2,32	75,6	1004,51	1,89	2,32	17,43	6,05	1,8	0,00	0,0
2014-11-10 18:00	110	34	100	1,8	17,73	2,32	75,6	1004,51	1,89	2,32	17,43	6,05	3,1	0,00	0,0
2014-11-10 18:30	105	34	100	1,6	17,73	2,52	75,6	1003,51	2,09	2,52	17,43	6,25	4,3	0,00	0,0
2014-11-10 19:00	147	34	100	2,6	17,73	2,42	75,6	1003,51	1,99	0,74	17,43	6,15	3,7	0,00	0,0
2014-11-10 19:30	129	34	100	4,3	17,73	2,62	75,6	1003,51	2,19	-3,56	17,43	6,35	4,9	0,00	0,0
2014-11-10 20:00	112	34	100	4,1	17,73	2,62	75,6	1003,51	2,19	-3,56	17,43	6,35	5,0	0,00	0,0
2014-11-10 20:30	99	34	100	0,0	17,73	2,52	75,6	1003,51	2,09	2,52	17,43	6,25	5,2	0,00	0,0
2014-11-10 21:00	120	34	100	0,0	17,73	2,52	75,6	1003,51	2,09	2,52	17,43	6,25	3,3	0,00	0,0
2014-11-10 21:30	108	34	100	0,0	17,73	2,42	75,6	1003,51	1,99	2,42	17,43	6,15	3,7	0,00	0,0
2014-11-10 22:00	101	34	100	0,0	17,73	2,42	75,6	1003,51	1,99	2,42	17,43	6,15	1,4	0,00	0,0
2014-11-10 22:30	118	34	100	0,0	17,63	2,12	75,6	1003,51	1,69	2,12	17,33	5,85	1,8	0,00	0,0
2014-11-10 23:00	104	34	100	0,0	17,63	1,92	75,6	1003,51	1,49	1,92	17,33	5,65	1,4	0,00	0,0
2014-11-10 23:30	109	34	100	0,0	17,53	1,82	75,6	1003,51	1,39	1,82	17,23	5,55	1,2	0,00	0,0
2014-11-11 00:00	109	35	100	0,0	17,53	1,62	75,6	1003,51	1,19	1,62	17,27	5,35	0,0	0,00	0,0
2014-11-11 00:30	106	35	100	0,0	17,53	1,42	75,6	1003,51	0,99	1,42	17,27	5,15	0,0	0,00	0,0
2014-11-11 01:00	108	35	100	0,0	17,43	1,32	75,6	1003,51	0,89	1,32	17,17	5,05	0,0	0,00	0,0
2014-11-11 01:30	103	35	100	0,0	17,43	1,32	75,6	1003,51	0,89	1,32	17,17	5,05	0,0	0,00	0,0
2014-11-11 02:00	103	35	100	0,0	17,43	1,22	75,6	1003,51	0,79	1,22	17,17	4,95	0,0	0,00	0,0
2014-11-11 02:30	108	35	100	0,0	17,33	1,22	75,6	1003,51	0,79	1,22	17,07	4,95	0,0	0,00	0,0
2014-11-11 03:00	108	35	100	0,0	17,33	1,42	75,6	1003,51	0,99	1,42	17,07	5,15	0,0	0,00	0,0
2014-11-11 03:30	103	35	100	0,0	17,33	1,22	75,6	1003,51	0,79	1,22	17,07	4,95	0,0	0,00	0,0
2014-11-11 04:00	103	35	100	0,0	17,33	0,92	75,6	1003,51	0,49	0,92	17,07	4,64	0,0	0,00	0,0
2014-11-11 04:30	7	35	100	0,0	17,33	0,72	75,6	1004,51	0,29	0,72	17,07	4,44	1,2	0,00	0,0
2014-11-11 05:00	2	35	100	0,0	17,33	0,41	75,6	1004,51	-0,01	0,41	17,07	4,14	1,6	0,00	0,0
2014-11-11 05:30	2	35	100	0,0	17,33	0,11	75,6	1004,51	-0,31	0,11	17,07	3,84	1,2	0,00	0,0
2014-11-11 06:00	3	35	100	0,0	17,33	-0,39	75,6	1004,51	-0,80	-0,39	17,07	3,34	0,0	0,00	0,0
2014-11-11 06:30	2	35	100	0,0	17,33	-0,99	75,6	1004,51	-1,40	-0,99	17,07	2,74	0,0	0,00	0,0
2014-11-11 07:00	2	35	100	0,0	17,53	-0,99	75,6	1004,51	-1,40	-0,99	17,27	2,74	0,0	0,00	0,0
2014-11-11 07:30	3	34	100	0,0	17,73	-1,19	75,6	1004,51	-1,60	-1,19	17,43	2,54	0,0	0,00	0,0
2014-11-11 08:00	3	34	100	0,0	17,73	-1,29	75,6	1005,51	-1,70	-1,29	17,43	2,44	0,0	0,00	0,0
2014-11-11 08:30	3	34	100	0,0	17,83	-1,79	75,6	1005,51	-2,20	-1,79	17,53	1,94	0,0	0,00	0,0
2014-11-11 09:00	2	34	100	0,0	17,83	-1,79	75,6	1005,51	-2,20	-1,79	17,53	1,94	0,0	0,00	0,0
2014-11-11 09:30	2	34	100	0,0	17,83	-1,99	75,6	1006,51	-2,40	-1,99	17,53	1,74	0,0	0,00	0,0
2014-11-11 10:00	3	34	100	0,0	17,83	-0,59	75,6	1006,51	-1,00	-0,59	17,53	3,14	0,0	0,00	0,0
2014-11-11 10:30	8	34	100	0,0	17,83	0,41	75,6	1006,51	-0,01	0,41	17,53	4,14	1,2	0,00	0,0
2014-11-11 11:00	312	34	100	0,0	17,83	0,11	75,6	1007,51	-0,31	0,11	17,53	3,84	0,0	0,00	0,0
2014-11-11 11:30	351	34	100	0,0	17,83	0,01	75,6	1007,51	-0,41	0,01	17,53	3,74	0,0	0,00	0,0
2014-11-11 12:00	351	34	100	0,0	17,73	0,21	75,6	1007,51	-0,21	0,21	17,43	3,94	0,0	0,00	0,0
2014-11-11 12:30	351	34	100	0,0	17,73	0,51	75,6	1008,51	0,09	0,51	17,43	4,24	0,0	0,00	0,0

Datum	Vindrikt °	Fukt inne Rh%	Fukt ute Rh%	Vindhast m/s	Temp in °C	Temp ute °C	Nb. Mån mm	Tryck Mbar	Daggp °C	Kyleffekt °C	Vix inne °C	Vix ute °C	Vindby m/s	Korr lufttryck	Nederb./dygn mm
2014-11-11 13:00	351	34	100	0,0	17,63	0,11	75,6	1008,51	-0,31	0,11	17,33	3,84	0,0	0,00	0,0
2014-11-11 13:30	351	34	100	0,0	17,63	-0,19	75,6	1008,51	-0,60	-0,19	17,33	3,54	0,0	0,00	0,0
2014-11-11 14:00	321	34	100	0,0	17,53	0,31	75,6	1008,51	-0,11	0,31	17,23	4,04	1,2	0,00	0,0
2014-11-11 14:30	308	34	100	0,0	17,53	0,21	75,6	1009,51	-0,21	0,21	17,23	3,94	0,0	0,00	0,0
2014-11-11 15:00	316	34	100	0,0	17,53	1,42	75,6	1009,51	0,99	1,42	17,23	5,15	2,2	0,00	0,0
2014-11-11 15:30	317	35	100	0,0	17,53	1,82	75,6	1009,51	1,39	1,82	17,27	5,55	2,4	0,00	0,0
2014-11-11 16:00	315	35	100	0,0	17,53	1,92	75,6	1010,51	1,49	1,92	17,27	5,65	2,6	0,00	0,0
2014-11-11 16:30	315	35	100	0,0	17,53	1,52	75,6	1010,51	1,09	1,52	17,27	5,25	0,0	0,00	0,0
2014-11-11 17:00	313	35	100	0,0	17,53	0,92	75,6	1010,51	0,49	0,92	17,27	4,64	0,0	0,00	0,0
2014-11-11 17:30	315	35	100	0,0	17,53	0,51	75,6	1011,51	0,09	0,51	17,27	4,24	0,0	0,00	0,0
2014-11-11 18:00	313	35	100	0,0	17,53	0,72	75,6	1011,51	0,29	0,72	17,27	4,44	0,0	0,00	0,0
2014-11-11 18:30	314	35	100	0,0	17,53	0,41	75,6	1011,51	-0,01	0,41	17,27	4,14	0,0	0,00	0,0
2014-11-11 19:00	314	35	100	0,0	17,53	0,51	75,6	1012,51	0,09	0,51	17,27	4,24	0,0	0,00	0,0
2014-11-11 19:30	313	35	100	0,0	17,53	0,41	76,2	1012,51	-0,01	0,41	17,27	4,14	0,0	0,60	0,6
2014-11-11 20:00	316	34	100	0,0	17,53	0,41	76,2	1013,51	-0,01	0,41	17,23	4,14	0,0	0,60	0,6
2014-11-11 20:30	313	34	100	0,0	17,53	0,92	76,2	1013,51	0,49	0,92	17,23	4,64	0,0	0,00	0,6
2014-11-11 21:00	315	35	100	0,0	17,53	1,12	76,2	1013,51	0,69	1,12	17,27	4,85	0,0	0,00	0,6
2014-11-11 21:30	313	35	100	0,0	17,53	1,32	76,2	1014,51	0,89	1,32	17,27	5,05	0,0	0,00	0,6
2014-11-11 22:00	316	35	100	0,0	17,43	1,32	76,2	1014,51	0,89	1,32	17,17	5,05	0,0	0,00	0,6
2014-11-11 22:30	315	35	100	0,0	17,43	0,72	76,2	1014,51	0,29	0,72	17,17	4,44	0,0	0,00	0,6
2014-11-11 23:00	313	35	100	0,0	17,33	0,82	76,2	1014,51	0,39	0,82	17,07	4,54	0,0	0,00	0,6
2014-11-11 23:30	315	35	100	0,0	17,33	1,52	76,2	1015,51	1,09	1,52	17,07	5,25	0,0	0,00	0,6
2014-11-12 00:00	343	35	100	0,0	17,33	1,42	76,2	1015,51	0,99	1,42	17,07	5,15	0,0	0,00	0,0
2014-11-12 00:30	3	35	100	0,0	17,23	1,82	76,2	1015,51	1,39	1,82	16,97	5,55	1,8	0,00	0,0
2014-11-12 01:00	356	35	100	0,0	17,23	1,92	76,2	1015,51	1,49	1,92	16,97	5,65	2,0	0,00	0,0
2014-11-12 01:30	356	35	100	0,0	17,23	0,41	76,2	1016,51	-0,01	0,41	16,97	4,14	0,0	0,00	0,0
2014-11-12 02:00	356	35	100	0,0	17,23	0,01	76,2	1016,51	-0,41	0,01	16,97	3,74	0,0	0,00	0,0
2014-11-12 02:30	356	35	100	0,0	17,13	-0,09	76,2	1016,51	-0,51	-0,09	16,87	3,64	0,0	0,00	0,0
2014-11-12 03:00	356	35	100	0,0	17,13	-0,49	76,2	1016,51	-0,90	-0,49	16,87	3,24	0,0	0,00	0,0
2014-11-12 03:30	356	35	100	0,0	17,13	-0,29	76,2	1016,51	-0,70	-0,29	16,87	3,44	0,0	0,00	0,0
2014-11-12 04:00	356	35	100	0,0	17,13	-0,69	76,2	1017,52	-1,10	-0,69	16,87	3,04	0,0	0,00	0,0
2014-11-12 04:30	356	35	100	0,0	17,13	0,31	76,2	1017,52	-0,11	0,31	16,87	4,04	0,0	0,00	0,0
2014-11-12 05:00	31	35	100	0,0	17,23	0,61	76,2	1017,52	0,19	0,61	16,97	4,34	0,0	0,00	0,0
2014-11-12 05:30	32	35	100	0,0	17,23	0,61	76,2	1017,52	0,19	0,61	16,97	4,34	0,0	0,00	0,0
2014-11-12 06:00	30	35	100	0,0	17,23	0,11	76,2	1018,52	-0,31	0,11	16,97	3,84	0,0	0,00	0,0
2014-11-12 06:30	32	35	100	0,0	17,23	0,72	76,2	1018,52	0,29	0,72	16,97	4,44	0,0	0,00	0,0
2014-11-12 07:00	30	35	100	0,0	17,43	0,92	76,2	1018,52	0,49	0,92	17,17	4,64	0,0	0,00	0,0
2014-11-12 07:30	77	34	100	0,0	17,63	1,02	76,2	1018,52	0,59	1,02	17,33	4,75	1,2	0,00	0,0
2014-11-12 08:00	79	34	100	0,0	17,73	1,12	76,2	1018,52	0,69	1,12	17,43	4,85	0,0	0,00	0,0
2014-11-12 08:30	72	34	100	0,0	17,73	1,12	76,2	1019,52	0,69	1,12	17,43	4,85	1,2	0,00	0,0
2014-11-12 09:00	78	34	100	0,0	17,83	1,12	76,2	1019,52	0,69	1,12	17,53	4,85	0,0	0,00	0,0
2014-11-12 09:30	65	34	100	0,0	17,83	1,22	76,2	1019,52	0,79	1,22	17,53	4,95	0,0	0,00	0,0
2014-11-12 10:00	76	34	100	0,0	17,83	1,22	76,2	1020,52	0,79	1,22	17,53	4,95	1,4	0,00	0,0
2014-11-12 10:30	84	34	100	0,0	17,83	1,32	76,2	1020,52	0,89	1,32	17,53	5,05	1,6	0,00	0,0
2014-11-12 11:00	80	34	100	0,0	17,83	1,22	76,2	1020,52	0,79	1,22	17,53	4,95	1,6	0,00	0,0
2014-11-12 11:30	92	34	100	0,0	17,83	1,22	76,2	1020,52	0,79	1,22	17,53	4,95	1,6	0,00	0,0

Datum	Vindrikt °	Fukt inne Rh%	Fukt ute Rh%	Vindhast m/s	Temp in °C	Temp ute °C	Nb. Mån mm	Tryck Mbar	Daggp °C	Kyleffekt °C	Vix inne °C	Vix ute °C	Vindby m/s	Korr lufttryck	Nederb./dygn mm
2014-11-12 12:00	97	34	100	0,0	17,93	1,32	76,2	1021,52	0,89	1,32	17,63	5,05	1,4	0,00	0,0
2014-11-12 12:30	82	34	100	0,0	17,93	1,32	76,2	1021,52	0,89	1,32	17,63	5,05	1,4	0,00	0,0
2014-11-12 13:00	80	34	100	0,0	17,93	1,32	76,2	1021,52	0,89	1,32	17,63	5,05	1,4	0,00	0,0
2014-11-12 13:30	88	34	100	0,0	17,93	1,22	76,2	1021,52	0,79	1,22	17,63	4,95	1,6	0,00	0,0
2014-11-12 14:00	105	34	100	0,0	17,93	1,12	76,2	1021,52	0,69	1,12	17,63	4,85	2,8	0,00	0,0
2014-11-12 14:30	87	34	100	0,0	17,93	0,92	76,2	1021,52	0,49	0,92	17,63	4,64	2,4	0,00	0,0
2014-11-12 15:00	115	34	100	1,2	17,93	0,72	76,2	1021,52	0,29	0,72	17,63	4,44	2,8	0,00	0,0
2014-11-12 15:30	113	34	100	0,0	17,93	0,61	76,2	1021,52	0,19	0,61	17,63	4,34	2,8	0,00	0,0
2014-11-12 16:00	122	34	100	0,0	17,93	0,51	76,2	1021,52	0,09	0,51	17,63	4,24	2,8	0,00	0,0
2014-11-12 16:30	105	34	100	0,0	17,93	0,41	76,2	1022,52	-0,01	0,41	17,63	4,14	2,6	0,00	0,0
2014-11-12 17:00	113	34	100	1,4	17,93	0,41	76,2	1022,52	-0,01	0,41	17,63	4,14	2,6	0,00	0,0
2014-11-12 17:30	109	34	100	0,0	17,93	0,41	76,2	1022,52	-0,01	0,41	17,63	4,14	2,6	0,00	0,0
2014-11-12 18:00	95	34	100	1,6	17,93	0,31	76,2	1022,52	-0,11	0,31	17,63	4,04	3,3	0,00	0,0
2014-11-12 18:30	103	34	100	0,0	17,93	0,21	76,2	1022,52	-0,21	0,21	17,63	3,94	3,3	0,00	0,0
2014-11-12 19:00	111	34	100	0,0	17,83	0,11	76,2	1022,52	-0,31	0,11	17,53	3,84	2,8	0,00	0,0
2014-11-12 19:30	82	34	100	1,8	17,83	0,11	76,2	1022,52	-0,31	0,11	17,53	3,84	2,6	0,00	0,0
2014-11-12 20:00	103	34	100	0,0	17,83	0,01	76,2	1022,52	-0,41	0,01	17,53	3,74	3,1	0,00	0,0
2014-11-12 20:30	104	34	100	1,4	17,83	-0,09	76,2	1023,52	-0,51	-0,09	17,53	3,64	3,5	0,00	0,0
2014-11-12 21:00	102	34	100	0,0	17,83	-0,19	76,2	1023,52	-0,60	-0,19	17,53	3,54	3,0	0,00	0,0
2014-11-12 21:30	111	34	100	1,6	17,83	-0,29	76,2	1023,52	-0,70	-0,29	17,53	3,44	3,7	0,00	0,0
2014-11-12 22:00	99	34	100	0,0	17,73	-0,29	76,2	1023,52	-0,70	-0,29	17,43	3,44	4,1	0,00	0,0
2014-11-12 22:30	105	35	100	1,4	17,73	-0,39	76,2	1023,52	-0,80	-0,39	17,47	3,34	3,3	0,00	0,0
2014-11-12 23:00	107	35	100	0,0	17,73	-0,49	76,2	1024,52	-0,90	-0,49	17,47	3,24	4,1	0,00	0,0
2014-11-12 23:30	105	35	100	0,0	17,63	-0,69	76,2	1024,52	-1,10	-0,69	17,37	3,04	2,8	0,00	0,0
2014-11-13 00:00	128	35	100	0,0	17,63	-0,89	76,2	1024,52	-1,30	-0,89	17,37	2,84	3,0	0,00	0,0
2014-11-13 00:30	109	35	100	0,0	17,63	-1,09	76,2	1024,52	-1,50	-1,09	17,37	2,64	2,6	0,00	0,0
2014-11-13 01:00	77	35	100	0,0	17,53	-1,29	76,2	1024,52	-1,70	-1,29	17,27	2,44	2,0	0,00	0,0
2014-11-13 01:30	114	35	100	1,2	17,53	-1,49	76,2	1024,52	-1,90	-1,49	17,27	2,24	2,2	0,00	0,0
2014-11-13 02:00	116	35	100	0,0	17,53	-1,69	76,2	1024,52	-2,10	-1,69	17,27	2,04	2,4	0,00	0,0
2014-11-13 02:30	94	35	100	0,0	17,53	-1,99	76,2	1025,52	-2,40	-1,99	17,27	1,74	2,0	0,00	0,0
2014-11-13 03:00	77	35	100	0,0	17,53	-2,09	76,2	1025,52	-2,50	-2,09	17,27	1,64	2,0	0,00	0,0
2014-11-13 03:30	84	35	100	0,0	17,53	-2,19	76,2	1025,52	-2,60	-2,19	17,27	1,54	2,0	0,00	0,0
2014-11-13 04:00	89	35	100	0,0	17,53	-2,29	76,2	1025,52	-2,70	-2,29	17,27	1,44	1,6	0,00	0,0
2014-11-13 04:30	99	35	100	0,0	17,53	-2,29	76,2	1025,52	-2,70	-2,29	17,27	1,44	2,4	0,00	0,0
2014-11-13 05:00	95	35	100	0,0	17,53	-2,29	76,2	1025,52	-2,70	-2,29	17,27	1,44	2,4	0,00	0,0
2014-11-13 05:30	105	35	100	0,0	17,53	-2,29	76,2	1025,52	-2,70	-2,29	17,27	1,44	3,9	0,00	0,0
2014-11-13 06:00	113	35	100	0,0	17,53	-2,39	76,2	1026,52	-2,80	-2,39	17,27	1,34	2,2	0,00	0,0
2014-11-13 06:30	112	35	100	0,0	17,53	-2,49	76,2	1026,52	-2,90	-2,49	17,27	1,24	2,6	0,00	0,0
2014-11-13 07:00	72	35	100	0,0	17,73	-2,59	76,2	1026,52	-3,00	-2,59	17,47	1,14	2,6	0,00	0,0
2014-11-13 07:30	78	35	100	0,0	17,93	-2,69	76,2	1026,52	-3,10	-2,69	17,67	1,04	3,1	0,00	0,0
2014-11-13 08:00	92	35	100	0,0	18,03	-2,69	76,2	1026,52	-3,10	-2,69	17,77	1,04	2,8	0,00	0,0
2014-11-13 08:30	96	35	97	0,0	18,13	-2,89	76,2	1027,52	-3,72	-2,89	17,87	0,58	3,9	0,00	0,0
2014-11-13 09:00	83	35	95	1,2	18,13	-2,99	76,2	1027,52	-4,10	-2,99	17,87	0,31	2,4	0,00	0,0
2014-11-13 09:30	84	35	94	1,2	18,23	-2,99	76,2	1027,52	-4,25	-2,99	17,97	0,23	2,6	0,00	0,0
2014-11-13 10:00	90	35	94	0,0	18,23	-2,99	76,2	1027,52	-4,25	-2,99	17,97	0,23	1,6	0,00	0,0
2014-11-13 10:30	99	35	94	0,0	18,13	-2,99	76,2	1027,52	-4,25	-2,99	17,87	0,23	2,0	0,00	0,0



Datum	Vindrikt °	Fukt inne Rh%	Fukt ute Rh%	Vindhast m/s	Temp in °C	Temp ute °C	Nb. Mån mm	Tryck Mbar	Daggp °C	Kyleffekt °C	Vix inne °C	Vix ute °C	Vindby m/s	Korr lufttryck	Nederb./dygn mm
2014-11-13 11:00	97	35	94	0,0	18,13	-2,99	76,2	1028,52	-4,25	-2,99	17,87	0,23	2,0	0,00	0,0
2014-11-13 11:30	93	35	94	0,0	18,03	-2,99	76,2	1028,52	-4,25	-2,99	17,77	0,23	1,6	0,00	0,0
2014-11-13 12:00	86	35	95	1,2	18,03	-2,99	76,2	1028,52	-4,10	-2,99	17,77	0,31	1,4	0,00	0,0
2014-11-13 12:30	78	35	96	0,0	18,03	-2,89	76,2	1028,52	-3,86	-2,89	17,77	0,50	2,0	0,00	0,0
2014-11-13 13:00	114	35	97	0,0	18,03	-2,89	76,2	1028,52	-3,72	-2,89	17,77	0,58	1,8	0,00	0,0
2014-11-13 13:30	110	35	98	0,0	18,03	-2,99	76,2	1028,52	-3,68	-2,99	17,77	0,57	2,4	0,00	0,0
2014-11-13 14:00	96	35	98	0,0	18,03	-2,99	76,2	1028,52	-3,68	-2,99	17,77	0,57	2,4	0,00	0,0
2014-11-13 14:30	94	35	99	0,0	18,03	-2,99	76,2	1028,52	-3,54	-2,99	17,77	0,65	2,8	0,00	0,0
2014-11-13 15:00	109	35	99	1,4	18,03	-2,99	76,2	1028,52	-3,54	-2,99	17,77	0,65	2,6	0,00	0,0
2014-11-13 15:30	99	35	99	1,2	18,03	-3,09	76,2	1027,52	-3,64	-3,09	17,77	0,55	2,2	0,00	0,0
2014-11-13 16:00	105	35	100	0,0	17,93	-3,09	76,2	1027,52	-3,50	-3,09	17,67	0,64	2,8	0,00	0,0
2014-11-13 16:30	103	34	100	0,0	17,93	-3,09	76,2	1027,52	-3,50	-3,09	17,63	0,64	3,3	0,00	0,0
2014-11-13 17:00	98	34	100	1,6	17,93	-3,09	76,2	1027,52	-3,50	-3,09	17,63	0,64	3,1	0,00	0,0
2014-11-13 17:30	93	34	100	0,0	17,93	-3,09	76,2	1027,52	-3,50	-3,09	17,63	0,64	2,6	0,00	0,0
2014-11-13 18:00	115	34	100	0,0	17,83	-3,09	76,2	1027,52	-3,50	-3,09	17,53	0,64	2,4	0,00	0,0
2014-11-13 18:30	113	34	100	0,0	17,83	-3,09	76,2	1027,52	-3,50	-3,09	17,53	0,64	3,0	0,00	0,0
2014-11-13 19:00	100	34	100	0,0	17,83	-3,09	76,2	1027,52	-3,50	-3,09	17,53	0,64	3,0	0,00	0,0
2014-11-13 19:30	128	34	100	2,8	17,83	-3,09	76,2	1027,52	-3,50	-6,41	17,53	0,64	3,9	0,00	0,0
2014-11-13 20:00	108	34	100	0,0	17,73	-3,09	76,2	1027,52	-3,50	-3,09	17,43	0,64	3,5	0,00	0,0
2014-11-13 20:30	114	34	100	1,6	17,73	-2,99	76,2	1027,52	-3,40	-2,99	17,43	0,74	3,7	0,00	0,0
2014-11-13 21:00	101	34	100	0,0	17,73	-2,99	77,3	1027,52	-3,40	-2,99	17,43	0,74	4,1	1,20	1,2
2014-11-13 21:30	100	34	100	1,2	17,63	-2,99	77,3	1027,52	-3,40	-2,99	17,33	0,74	3,0	1,20	1,2
2014-11-13 22:00	104	34	100	0,0	17,63	-2,99	77,3	1027,52	-3,40	-2,99	17,33	0,74	3,9	0,00	1,2
2014-11-13 22:30	109	34	100	0,0	17,53	-2,89	77,3	1027,52	-3,30	-2,89	17,23	0,84	2,8	0,00	1,2
2014-11-13 23:00	108	35	100	0,0	17,53	-2,89	77,3	1027,52	-3,30	-2,89	17,27	0,84	2,6	0,00	1,2
2014-11-13 23:30	112	35	100	2,0	17,43	-2,89	77,3	1027,52	-3,30	-2,89	17,17	0,84	3,7	0,00	1,2
2014-11-14 00:00	114	35	100	0,0	17,43	-2,79	77,3	1027,52	-3,20	-2,79	17,17	0,94	3,1	0,00	0,0
2014-11-14 00:30	115	35	100	2,0	17,33	-2,59	77,3	1027,52	-3,00	-2,59	17,07	1,14	4,5	0,00	0,0
2014-11-14 01:00	121	35	100	0,0	17,33	-2,49	77,3	1026,52	-2,90	-2,49	17,07	1,24	5,6	0,00	0,0
2014-11-14 01:30	112	35	100	2,4	17,33	-2,49	77,3	1026,52	-2,90	-4,43	17,07	1,24	3,3	0,00	0,0
2014-11-14 02:00	104	35	100	1,4	17,23	-2,39	77,3	1026,52	-2,80	-2,39	16,97	1,34	3,9	0,00	0,0
2014-11-14 02:30	103	35	100	1,2	17,23	-2,19	77,3	1026,52	-2,60	-2,19	16,97	1,54	3,9	0,00	0,0
2014-11-14 03:00	112	35	100	2,2	17,23	-2,09	77,3	1026,52	-2,50	-2,09	16,97	1,64	5,4	0,00	0,0
2014-11-14 03:30	115	35	100	0,0	17,33	-1,89	77,3	1026,52	-2,30	-1,89	17,07	1,84	4,3	0,00	0,0
2014-11-14 04:00	97	35	100	1,4	17,33	-1,79	77,3	1026,52	-2,20	-1,79	17,07	1,94	3,9	0,00	0,0
2014-11-14 04:30	121	35	100	1,8	17,33	-1,59	77,3	1026,52	-2,00	-1,59	17,07	2,14	3,3	0,00	0,0
2014-11-14 05:00	129	35	100	1,4	17,33	-1,39	77,3	1026,52	-1,80	-1,39	17,07	2,34	4,3	0,00	0,0
2014-11-14 05:30	108	35	100	0,0	17,33	-1,29	77,3	1025,52	-1,70	-1,29	17,07	2,44	3,9	0,00	0,0
2014-11-14 06:00	143	35	100	2,8	17,43	-1,09	77,3	1025,52	-1,50	-4,22	17,17	2,64	4,3	0,00	0,0
2014-11-14 06:30	118	35	100	3,1	17,43	-0,89	77,3	1025,52	-1,30	-4,00	17,17	2,84	5,2	0,00	0,0
2014-11-14 07:00	136	34	100	4,5	17,53	-0,79	77,3	1025,52	-1,20	-8,85	17,23	2,94	6,4	0,00	0,0
2014-11-14 07:30	134	34	100	2,0	17,73	-0,59	77,3	1025,52	-1,00	-0,59	17,43	3,14	5,2	0,00	0,0
2014-11-14 08:00	132	34	100	3,0	17,83	-0,59	77,3	1025,52	-1,00	-3,67	17,53	3,14	4,9	0,00	0,0
2014-11-14 08:30	109	34	100	2,8	17,83	-0,39	77,3	1025,52	-0,80	-3,46	17,53	3,34	4,9	0,00	0,0
2014-11-14 09:00	129	34	100	2,0	17,93	-0,29	77,3	1025,52	-0,70	-0,29	17,63	3,44	4,7	0,00	0,0
2014-11-14 09:30	141	34	100	3,7	17,93	-0,09	77,3	1025,52	-0,51	-5,59	17,63	3,64	6,0	0,00	0,0

Datum	Vindrikt °	Fukt inne Rh%	Fukt ute Rh%	Vindhast m/s	Temp in °C	Temp ute °C	Nb. Mån mm	Tryck Mbar	Dagpp °C	Kyleffekt °C	Vix inne °C	Vix ute °C	Vindby m/s	Korr lufttryck	Nederb./dygn mm
2014-11-14 10:00	108	34	100	3,1	17,93	0,11	77,3	1025,52	-0,31	-2,91	17,63	3,84	5,6	0,00	0,0
2014-11-14 10:30	131	34	100	4,7	17,93	0,21	77,3	1025,52	-0,21	-7,61	17,63	3,94	5,6	0,00	0,0
2014-11-14 11:00	117	34	100	4,1	17,83	0,31	77,3	1025,52	-0,11	-6,33	17,53	4,04	6,8	0,00	0,0
2014-11-14 11:30	140	34	100	3,7	17,83	0,41	77,3	1025,52	-0,01	-5,00	17,53	4,14	6,9	0,00	0,0
2014-11-14 12:00	161	34	100	5,8	17,83	0,61	77,3	1025,52	0,19	-8,41	17,53	4,34	6,4	0,00	0,0
2014-11-14 12:30	134	34	100	5,4	17,83	0,72	77,3	1025,52	0,29	-8,28	17,53	4,44	7,3	0,00	0,0
2014-11-14 13:00	135	34	100	4,3	17,73	0,72	78,5	1025,52	0,29	-5,85	17,43	4,44	8,5	1,20	1,2
2014-11-14 13:30	101	34	100	2,6	17,73	0,82	78,5	1025,52	0,39	-0,95	17,43	4,54	7,3	1,20	1,2
2014-11-14 14:00	132	34	100	3,5	17,73	0,82	78,5	1025,52	0,39	-3,34	17,43	4,54	6,8	0,00	1,2
2014-11-14 14:30	162	34	100	4,5	17,73	0,92	80,3	1025,52	0,49	-6,74	17,43	4,64	6,4	1,80	3,0
2014-11-14 15:00	156	34	100	4,5	17,73	0,92	80,3	1025,52	0,49	-6,74	17,43	4,64	6,9	1,80	3,0
2014-11-14 15:30	108	34	100	2,4	17,73	0,92	81,5	1025,52	0,49	-0,84	17,43	4,64	7,9	1,20	4,2
2014-11-14 16:00	108	34	100	2,2	17,73	0,92	81,5	1025,52	0,49	0,92	17,43	4,64	5,8	1,20	4,2
2014-11-14 16:30	130	34	100	2,2	17,73	0,92	81,5	1025,52	0,49	0,92	17,43	4,64	5,8	0,00	4,2
2014-11-14 17:00	128	34	100	3,1	17,73	1,02	81,5	1025,52	0,59	-1,93	17,43	4,75	6,4	0,00	4,2
2014-11-14 17:30	106	34	100	2,2	17,73	1,02	81,5	1025,52	0,59	1,02	17,43	4,75	6,8	0,00	4,2
2014-11-14 18:00	130	34	100	2,4	17,63	1,12	81,5	1025,52	0,69	-0,63	17,33	4,85	6,9	0,00	4,2
2014-11-14 18:30	115	34	100	2,6	17,63	1,12	81,5	1025,52	0,69	-0,63	17,33	4,85	6,6	0,00	4,2
2014-11-14 19:00	132	34	100	5,2	17,63	1,12	81,5	1025,52	0,69	-7,13	17,33	4,85	7,1	0,00	4,2
2014-11-14 19:30	169	34	100	3,5	17,63	1,12	81,5	1025,52	0,69	-3,00	17,33	4,85	7,3	0,00	4,2
2014-11-14 20:00	154	34	100	4,1	17,63	1,02	81,5	1025,52	0,59	-5,49	17,33	4,75	6,2	0,00	4,2
2014-11-14 20:30	131	34	100	4,7	17,63	1,02	81,5	1025,52	0,59	-6,62	17,33	4,75	6,6	0,00	4,2
2014-11-14 21:00	156	34	100	4,5	17,63	1,02	81,5	1025,52	0,59	-6,62	17,33	4,75	6,0	0,00	4,2
2014-11-14 21:30	144	34	100	3,7	17,63	1,02	81,5	1025,52	0,59	-4,30	17,33	4,75	5,6	0,00	4,2
2014-11-14 22:00	120	34	100	1,4	17,53	0,92	81,5	1025,52	0,49	0,92	17,23	4,64	5,0	0,00	4,2
2014-11-14 22:30	99	35	100	3,5	17,53	0,92	81,5	1025,52	0,49	-3,23	17,27	4,64	5,8	0,00	4,2
2014-11-14 23:00	137	35	100	4,1	17,43	0,92	81,5	1025,52	0,49	-5,61	17,17	4,64	6,4	0,00	4,2
2014-11-14 23:30	107	35	100	2,8	17,43	0,92	81,5	1025,52	0,49	-2,03	17,17	4,64	5,2	0,00	4,2
2014-11-15 00:00	127	35	100	3,5	17,33	0,92	81,5	1025,52	0,49	-3,23	17,07	4,64	5,8	0,00	0,0
2014-11-15 00:30	136	35	100	3,9	17,33	0,92	81,5	1025,52	0,49	-4,42	17,07	4,64	6,9	0,00	0,0
2014-11-15 01:00	130	35	100	3,1	17,33	0,92	81,5	1025,52	0,49	-2,03	17,07	4,64	7,5	0,00	0,0
2014-11-15 01:30	130	35	100	2,4	17,23	0,92	81,5	1025,52	0,49	-0,84	16,97	4,64	6,6	0,00	0,0
2014-11-15 02:00	125	35	100	2,8	17,23	0,92	81,5	1025,52	0,49	-2,03	16,97	4,64	6,4	0,00	0,0
2014-11-15 02:30	136	35	100	3,7	17,23	0,92	81,5	1025,52	0,49	-4,42	16,97	4,64	7,1	0,00	0,0
2014-11-15 03:00	109	35	100	1,6	17,23	0,92	81,5	1025,52	0,49	0,92	16,97	4,64	6,6	0,00	0,0
2014-11-15 03:30	118	35	100	2,6	17,23	0,92	81,5	1025,52	0,49	-0,84	16,97	4,64	5,4	0,00	0,0
2014-11-15 04:00	140	35	100	4,1	17,33	0,82	81,5	1024,52	0,39	-5,73	17,07	4,54	5,0	0,00	0,0
2014-11-15 04:30	110	35	100	1,6	17,33	0,82	81,5	1024,52	0,39	0,82	17,07	4,54	5,0	0,00	0,0
2014-11-15 05:00	105	35	100	2,0	17,33	0,82	81,5	1024,52	0,39	0,82	17,07	4,54	4,7	0,00	0,0
2014-11-15 05:30	103	35	100	0,0	17,33	0,72	81,5	1024,52	0,29	0,72	17,07	4,44	4,7	0,00	0,0
2014-11-15 06:00	117	35	100	0,0	17,33	0,82	81,5	1024,52	0,39	0,82	17,07	4,54	5,0	0,00	0,0
2014-11-15 06:30	118	35	100	2,0	17,43	0,82	81,5	1024,52	0,39	0,82	17,17	4,54	4,3	0,00	0,0
2014-11-15 07:00	129	35	100	3,1	17,53	0,92	81,5	1024,52	0,49	-2,03	17,27	4,64	5,6	0,00	0,0
2014-11-15 07:30	139	34	100	4,3	17,73	1,02	81,5	1024,52	0,59	-5,49	17,43	4,75	6,9	0,00	0,0
2014-11-15 08:00	133	34	100	3,3	17,73	1,12	81,5	1024,52	0,69	-3,00	17,43	4,85	6,6	0,00	0,0
2014-11-15 08:30	128	34	100	4,3	17,83	1,02	81,5	1024,52	0,59	-5,49	17,53	4,75	6,8	0,00	0,0

Datum	Vindrikt °	Fukt inne Rh%	Fukt ute Rh%	Vindhast m/s	Temp in °C	Temp ute °C	Nb. Mån mm	Tryck Mbar	Daggp °C	Kyleffekt °C	Vix inne °C	Vix ute °C	Vindby m/s	Korr lufttryck	Nederb./dygn mm
2014-11-15 09:00	111	34	100	1,2	17,83	1,12	81,5	1024,52	0,69	1,12	17,53	4,85	5,4	0,00	0,0
2014-11-15 09:30	115	34	100	4,9	17,83	1,12	81,5	1024,52	0,69	-6,49	17,53	4,85	6,4	0,00	0,0
2014-11-15 10:00	117	34	100	2,8	17,83	1,12	81,5	1024,52	0,69	-1,82	17,53	4,85	5,8	0,00	0,0
2014-11-15 10:30	151	34	100	5,4	17,83	1,22	81,5	1024,52	0,79	-7,64	17,53	4,95	6,6	0,00	0,0
2014-11-15 11:00	97	34	100	3,3	17,83	1,22	81,5	1024,52	0,79	-2,89	17,53	4,95	7,5	0,00	0,0
2014-11-15 11:30	131	34	100	2,8	17,83	1,32	81,5	1024,52	0,89	-1,60	17,53	5,05	6,4	0,00	0,0
2014-11-15 12:00	128	34	100	5,8	17,83	1,32	81,5	1024,52	0,89	-7,52	17,53	5,05	7,1	0,00	0,0
2014-11-15 12:30	114	34	100	4,3	17,83	1,42	81,5	1024,52	0,99	-5,01	17,53	5,15	6,6	0,00	0,0
2014-11-15 13:00	141	34	100	4,9	17,83	1,42	81,5	1024,52	0,99	-6,12	17,53	5,15	6,9	0,00	0,0
2014-11-15 13:30	128	34	100	3,0	17,83	1,42	81,5	1024,52	0,99	-1,49	17,53	5,15	6,8	0,00	0,0
2014-11-15 14:00	121	34	100	1,8	17,83	1,32	81,5	1024,52	0,89	1,32	17,53	5,05	5,2	0,00	0,0
2014-11-15 14:30	125	34	100	2,2	17,83	1,32	81,5	1023,52	0,89	1,32	17,53	5,05	4,7	0,00	0,0
2014-11-15 15:00	120	34	100	3,7	17,83	1,32	81,5	1023,52	0,89	-3,95	17,53	5,05	5,8	0,00	0,0
2014-11-15 15:30	108	34	100	2,2	17,83	1,22	81,5	1023,52	0,79	1,22	17,53	4,95	5,4	0,00	0,0
2014-11-15 16:00	97	34	100	1,8	17,83	1,22	81,5	1023,52	0,79	1,22	17,53	4,95	6,2	0,00	0,0
2014-11-15 16:30	108	34	100	2,2	17,73	1,12	85,1	1023,52	0,69	1,12	17,43	4,85	5,0	3,60	3,6
2014-11-15 17:00	112	34	100	2,6	17,73	1,12	85,1	1023,52	0,69	-0,63	17,43	4,85	4,9	3,60	3,6
2014-11-15 17:30	102	34	100	1,4	17,73	1,12	85,1	1023,52	0,69	1,12	17,43	4,85	5,0	0,00	3,6
2014-11-15 18:00	106	34	100	1,4	17,73	1,12	85,1	1022,52	0,69	1,12	17,43	4,85	4,1	0,00	3,6
2014-11-15 18:30	114	34	100	2,4	17,73	1,12	85,1	1022,52	0,69	-0,63	17,43	4,85	4,3	0,00	3,6
2014-11-15 19:00	137	34	100	3,7	17,73	1,22	85,1	1022,52	0,79	-4,07	17,43	4,95	5,0	0,00	3,6
2014-11-15 19:30	119	34	100	1,2	17,73	1,32	89,3	1023,52	0,89	1,32	17,43	5,05	6,9	4,20	7,8
2014-11-15 20:00	135	34	100	1,8	17,73	1,32	89,3	1023,52	0,89	1,32	17,43	5,05	6,0	4,20	7,8
2014-11-15 20:30	142	34	100	2,2	17,73	1,32	89,3	1023,52	0,89	1,32	17,43	5,05	5,2	0,00	7,8
2014-11-15 21:00	128	34	100	1,6	17,73	1,32	89,3	1022,52	0,89	1,32	17,43	5,05	4,7	0,00	7,8
2014-11-15 21:30	120	34	100	2,2	17,63	1,32	89,3	1022,52	0,89	1,32	17,33	5,05	6,6	0,00	7,8
2014-11-15 22:00	133	34	100	2,2	17,53	1,42	89,3	1022,52	0,99	1,42	17,23	5,15	5,2	0,00	7,8
2014-11-15 22:30	146	35	100	3,9	17,53	1,42	89,9	1022,52	0,99	-3,84	17,27	5,15	6,6	0,60	8,4
2014-11-15 23:00	109	35	100	1,6	17,43	1,42	89,9	1022,52	0,99	1,42	17,17	5,15	5,6	0,60	8,4
2014-11-15 23:30	102	35	100	1,8	17,33	1,32	89,9	1022,52	0,89	1,32	17,07	5,05	5,6	0,00	8,4
2014-11-16 00:00	124	35	100	0,0	17,33	1,32	89,9	1022,52	0,89	1,32	17,07	5,05	3,9	0,60	0,0
2014-11-16 00:30	96	35	100	1,6	17,33	1,32	89,9	1022,52	0,89	1,32	17,07	5,05	5,0	0,60	0,0
2014-11-16 01:00	130	35	100	2,8	17,23	1,32	89,9	1022,52	0,89	-1,60	16,97	5,05	4,9	0,00	0,0
2014-11-16 01:30	130	35	100	2,4	17,23	1,32	89,9	1022,52	0,89	-0,42	16,97	5,05	5,4	0,00	0,0
2014-11-16 02:00	153	35	100	4,7	17,23	1,22	89,9	1022,52	0,79	-6,37	16,97	4,95	6,6	0,00	0,0
2014-11-16 02:30	196	35	100	4,5	17,23	1,12	89,9	1022,52	0,69	-6,49	16,97	4,85	6,9	0,00	0,0
2014-11-16 03:00	131	35	100	3,7	17,13	1,32	89,9	1022,52	0,89	-3,95	16,87	5,05	7,3	0,00	0,0
2014-11-16 03:30	142	35	98	4,3	17,03	1,42	89,9	1022,52	0,70	-5,01	16,77	4,97	7,1	0,00	0,0
2014-11-16 04:00	154	35	97	3,3	17,03	1,42	89,9	1022,52	0,56	-2,66	16,77	4,89	6,9	0,00	0,0
2014-11-16 04:30	164	35	97	3,0	17,03	1,42	89,9	1022,52	0,56	-1,49	16,77	4,89	6,4	0,00	0,0
2014-11-16 05:00	136	35	97	4,1	17,03	1,42	89,9	1022,52	0,56	-5,01	16,77	4,89	6,9	0,00	0,0
2014-11-16 05:30	122	35	98	2,6	17,03	1,42	89,9	1022,52	0,70	-0,31	16,77	4,97	6,2	0,00	0,0
2014-11-16 06:00	116	35	98	2,4	17,13	1,32	89,9	1022,52	0,60	-0,42	16,87	4,87	5,2	0,00	0,0
2014-11-16 06:30	113	35	99	0,0	17,23	1,12	89,9	1022,52	0,55	1,12	16,97	4,76	4,3	0,00	0,0
2014-11-16 07:00	111	35	100	1,4	17,33	1,02	89,9	1021,52	0,59	1,02	17,07	4,75	3,3	0,00	0,0
2014-11-16 07:30	107	35	100	1,4	17,53	1,02	89,9	1022,52	0,59	1,02	17,27	4,75	4,1	0,00	0,0

Datum	Vindrikt °	Fukt inne Rh%	Fukt ute Rh%	Vindhast m/s	Temp in °C	Temp ute °C	Nb. Mån mm	Tryck Mbar	Dagpp °C	Kyleffekt °C	Vix inne °C	Vix ute °C	Vindby m/s	Korr lufttryck	Nederb./dygn mm
2014-11-16 08:00	105	34	100	0,0	17,63	1,02	92,9	1022,52	0,59	1,02	17,33	4,75	2,6	3,00	3,0
2014-11-16 08:30	99	34	100	1,4	17,73	1,02	92,9	1022,52	0,59	1,02	17,43	4,75	3,0	3,00	3,0
2014-11-16 09:00	115	34	100	0,0	17,73	1,12	92,9	1022,52	0,69	1,12	17,43	4,85	2,6	0,00	3,0
2014-11-16 09:30	116	34	100	2,0	17,73	1,22	92,9	1022,52	0,79	1,22	17,43	4,95	3,7	0,00	3,0
2014-11-16 10:00	103	34	100	1,4	17,73	1,32	92,9	1022,52	0,89	1,32	17,43	5,05	4,5	0,00	3,0
2014-11-16 10:30	122	34	100	2,6	17,73	1,62	92,9	1022,52	1,19	-0,10	17,43	5,35	6,4	0,00	3,0
2014-11-16 11:00	148	34	100	5,8	17,73	1,72	92,9	1022,52	1,29	-7,00	17,43	5,45	6,8	0,00	3,0
2014-11-16 11:30	159	34	99	5,4	17,73	1,72	92,9	1022,52	1,15	-7,00	17,43	5,36	8,3	0,00	3,0
2014-11-16 12:00	170	34	99	3,0	17,73	1,82	92,9	1022,52	1,25	-1,05	17,43	5,46	8,5	0,00	3,0
2014-11-16 12:30	151	34	99	3,3	17,63	1,82	92,9	1022,52	1,25	-2,21	17,33	5,46	6,8	0,00	3,0
2014-11-16 13:00	147	34	97	5,4	17,63	1,82	92,9	1022,52	0,95	-6,88	17,33	5,29	8,5	0,00	3,0
2014-11-16 13:30	159	34	97	4,5	17,53	1,72	92,9	1022,52	0,85	-5,75	17,23	5,19	6,6	0,00	3,0
2014-11-16 14:00	205	34	96	4,1	17,63	1,72	92,9	1022,52	0,71	-4,65	17,33	5,10	9,0	0,00	3,0
2014-11-16 14:30	138	34	97	2,4	17,53	1,72	92,9	1022,52	0,85	0,00	17,23	5,19	6,6	0,00	3,0
2014-11-16 15:00	139	34	98	3,5	17,53	1,62	92,9	1022,52	0,90	-2,44	17,23	5,17	5,6	0,00	3,0
2014-11-16 15:30	152	34	99	5,2	17,53	1,52	92,9	1022,52	0,95	-6,63	17,23	5,16	6,0	0,00	3,0
2014-11-16 16:00	162	34	97	3,3	17,53	1,62	93,5	1022,52	0,76	-2,44	17,23	5,09	7,3	0,60	3,6
2014-11-16 16:30	154	35	98	3,0	17,53	1,52	93,5	1022,52	0,80	-1,38	17,27	5,07	5,2	0,60	3,6
2014-11-16 17:00	161	35	100	2,6	17,53	1,42	93,5	1023,52	0,99	-0,31	17,27	5,15	5,8	0,00	3,6
2014-11-16 17:30	147	34	100	3,9	17,53	1,42	93,5	1023,52	0,99	-3,84	17,23	5,15	6,4	0,00	3,6
2014-11-16 18:00	101	34	99	2,8	17,53	1,52	93,5	1023,52	0,95	-1,38	17,23	5,16	6,0	0,00	3,6
2014-11-16 18:30	154	34	98	4,9	17,53	1,52	93,5	1023,52	0,80	-6,00	17,23	5,07	6,8	0,00	3,6
2014-11-16 19:00	148	35	98	3,3	17,53	1,52	95,9	1023,52	0,80	-2,55	17,27	5,07	7,5	2,40	6,0
2014-11-16 19:30	153	35	98	3,9	17,53	1,52	95,9	1023,52	0,80	-3,72	17,27	5,07	6,2	2,40	6,0
2014-11-16 20:00	129	35	99	4,7	17,53	1,42	95,9	1023,52	0,85	-6,12	17,27	5,06	7,5	0,00	6,0
2014-11-16 20:30	141	34	100	3,9	17,53	1,42	95,9	1023,52	0,99	-3,84	17,23	5,15	6,0	0,00	6,0
2014-11-16 21:00	155	34	100	5,4	17,43	1,32	95,9	1023,52	0,89	-7,52	17,13	5,05	6,6	0,00	6,0
2014-11-16 21:30	115	34	100	3,0	17,43	1,32	102,5	1023,52	0,89	-1,60	17,13	5,05	5,6	6,60	12,6
2014-11-16 22:00	115	34	100	1,8	17,33	1,32	102,5	1023,52	0,89	1,32	17,03	5,05	6,2	6,60	12,6
2014-11-16 22:30	139	34	100	3,5	17,33	1,12	102,5	1023,52	0,69	-3,00	17,03	4,85	4,7	0,00	12,6
2014-11-16 23:00	135	34	100	3,0	17,23	1,02	102,5	1023,52	0,59	-1,93	16,93	4,75	5,8	0,00	12,6
2014-11-16 23:30	165	34	100	3,5	17,23	1,02	102,5	1023,52	0,59	-3,11	16,93	4,75	5,6	0,00	12,6
2014-11-17 00:00	130	34	98	3,3	17,23	1,02	102,5	1024,52	0,30	-3,11	16,93	4,57	6,2	0,00	0,0
2014-11-17 00:30	145	34	97	2,6	17,13	1,02	102,5	1023,52	0,16	-0,74	16,83	4,49	5,0	0,00	0,0
2014-11-17 01:00	116	34	96	2,4	17,13	0,92	102,5	1023,52	-0,09	-0,84	16,83	4,30	6,4	0,00	0,0
2014-11-17 01:30	146	34	95	3,5	17,13	0,92	102,5	1023,52	-0,24	-3,23	16,83	4,22	6,2	0,00	0,0
2014-11-17 02:00	129	34	95	3,3	17,03	0,92	102,5	1024,52	-0,24	-3,23	16,73	4,22	6,0	0,00	0,0
2014-11-17 02:30	153	34	95	3,0	17,03	0,82	102,5	1023,52	-0,34	-2,14	16,73	4,12	5,0	0,00	0,0
2014-11-17 03:00	168	34	95	3,1	17,03	0,82	102,5	1023,52	-0,34	-2,14	16,73	4,12	5,6	0,00	0,0
2014-11-17 03:30	115	34	95	3,9	17,03	0,72	102,5	1024,52	-0,44	-4,65	16,73	4,02	5,2	0,00	0,0
2014-11-17 04:00	130	34	95	4,3	17,03	0,72	102,5	1024,52	-0,44	-5,85	16,73	4,02	6,2	0,00	0,0
2014-11-17 04:30	120	34	94	3,7	17,13	0,72	102,5	1024,52	-0,59	-4,65	16,83	3,93	6,0	0,00	0,0
2014-11-17 05:00	150	34	94	4,3	17,13	0,61	102,5	1024,52	-0,68	-5,97	16,83	3,83	6,0	0,00	0,0
2014-11-17 05:30	144	34	94	1,8	17,13	0,61	102,5	1024,52	-0,68	-0,61	16,83	3,83	7,3	0,00	0,0
2014-11-17 06:00	107	34	95	4,1	17,13	0,61	102,5	1024,52	-0,53	-5,97	16,83	3,92	5,0	0,00	0,0
2014-11-17 06:30	112	34	95	1,4	17,13	0,51	102,5	1024,52	-0,63	0,51	16,83	3,82	5,0	0,00	0,0

Datum	Vindrikt °	Fukt inne Rh%	Fukt ute Rh%	Vindhast m/s	Temp in °C	Temp ute °C	Nb. Mån mm	Tryck Mbar	Daggp °C	Kyleffekt °C	Vix inne °C	Vix ute °C	Vindby m/s	Korr lufttryck	Nederb./dygn mm
2014-11-17 07:00	86	34	94	1,4	17,33	0,41	102,5	1024,52	-0,88	0,41	17,03	3,63	5,4	0,00	0,0
2014-11-17 07:30	131	35	93	2,4	17,43	0,41	102,5	1024,52	-1,03	-1,37	17,17	3,55	5,2	0,00	0,0
2014-11-17 08:00	146	34	92	3,3	17,53	0,31	102,5	1024,52	-1,29	-3,90	17,23	3,37	5,8	0,00	0,0
2014-11-17 08:30	137	34	93	2,4	17,63	0,31	102,5	1024,52	-1,13	-1,48	17,33	3,45	6,2	0,00	0,0
2014-11-17 09:00	137	34	93	3,3	17,63	0,31	102,5	1024,52	-1,13	-3,90	17,33	3,45	4,9	0,00	0,0
2014-11-17 09:30	129	34	94	3,1	17,63	0,41	102,5	1024,52	-0,88	-2,58	17,33	3,63	6,2	0,00	0,0
2014-11-17 10:00	121	34	95	3,5	17,63	0,41	102,5	1025,52	-0,73	-3,79	17,33	3,72	5,8	0,00	0,0
2014-11-17 10:30	130	34	96	3,5	17,63	0,41	102,5	1024,52	-0,59	-3,79	17,33	3,80	5,4	0,00	0,0
2014-11-17 11:00	148	34	96	3,3	17,63	0,51	102,5	1025,52	-0,49	-3,68	17,33	3,90	5,6	0,00	0,0
2014-11-17 11:30	155	34	96	2,4	17,63	0,51	102,5	1025,52	-0,49	-1,26	17,33	3,90	5,2	0,00	0,0
2014-11-17 12:00	146	34	95	3,3	17,63	0,61	102,5	1025,52	-0,53	-3,57	17,33	3,92	5,6	0,00	0,0
2014-11-17 12:30	153	34	96	3,9	17,63	0,61	102,5	1024,52	-0,39	-4,77	17,33	4,00	6,6	0,00	0,0
2014-11-17 13:00	111	34	97	2,8	17,63	0,61	102,5	1024,52	-0,24	-2,36	17,33	4,09	6,2	0,00	0,0
2014-11-17 13:30	111	34	96	2,2	17,63	0,51	102,5	1024,52	-0,49	0,51	17,33	3,90	5,0	0,00	0,0
2014-11-17 14:00	146	34	96	2,6	17,63	0,51	102,5	1024,52	-0,49	-1,26	17,33	3,90	5,0	0,00	0,0
2014-11-17 14:30	141	34	93	2,0	17,63	0,41	102,5	1024,52	-1,03	0,41	17,33	3,55	7,3	0,00	0,0
2014-11-17 15:00	136	34	92	3,9	17,53	0,41	102,5	1024,52	-1,19	-5,00	17,23	3,47	5,8	0,00	0,0
2014-11-17 15:30	103	34	92	1,6	17,53	0,31	105,5	1024,52	-1,29	0,31	17,23	3,37	5,2	3,00	3,0
2014-11-17 16:00	127	34	92	3,0	17,63	0,21	106,7	1024,52	-1,38	-2,80	17,33	3,27	5,0	4,20	4,2
2014-11-17 16:30	122	34	91	2,6	17,53	0,11	106,7	1024,52	-1,64	-1,69	17,23	3,09	5,4	1,20	4,2
2014-11-17 17:00	154	34	91	6,4	17,53	0,11	106,7	1024,52	-1,64	-10,37	17,23	3,09	6,8	0,00	4,2
2014-11-17 17:30	125	34	89	4,9	17,53	0,11	106,7	1024,52	-1,95	-7,73	17,23	2,93	6,8	0,00	4,2
2014-11-17 18:00	145	34	89	4,9	17,53	0,01	106,7	1024,52	-2,05	-7,86	17,23	2,83	6,2	0,00	4,2
2014-11-17 18:30	106	34	88	3,5	17,53	0,01	106,7	1024,52	-2,20	-4,24	17,23	2,75	7,3	0,00	4,2
2014-11-17 19:00	130	34	87	4,7	17,43	-0,09	107,3	1024,52	-2,46	-7,98	17,13	2,57	6,4	0,60	4,8
2014-11-17 19:30	144	34	87	4,1	17,43	-0,19	107,3	1024,52	-2,56	-6,94	17,13	2,47	5,4	0,60	4,8
2014-11-17 20:00	134	34	87	3,3	17,43	-0,19	107,3	1024,52	-2,56	-4,47	17,13	2,47	6,2	0,00	4,8
2014-11-17 20:30	112	34	88	2,6	17,43	-0,19	107,3	1024,52	-2,40	-2,00	17,13	2,55	5,6	0,00	4,8
2014-11-17 21:00	148	34	88	6,6	17,43	-0,09	107,3	1024,52	-2,30	-10,63	17,13	2,65	6,6	0,00	4,8
2014-11-17 21:30	162	34	89	2,8	17,33	-0,09	107,3	1024,52	-2,14	-3,13	17,03	2,73	5,8	0,00	4,8
2014-11-17 22:00	132	34	90	3,3	17,33	0,01	107,3	1024,52	-1,89	-4,24	17,03	2,91	6,0	0,00	4,8
2014-11-17 22:30	158	34	91	3,3	17,23	0,01	107,3	1024,52	-1,73	-4,24	16,93	2,99	7,5	0,00	4,8
2014-11-17 23:00	157	34	92	3,1	17,23	0,01	107,3	1024,52	-1,58	-3,02	16,93	3,07	6,9	0,00	4,8
2014-11-17 23:30	130	34	93	2,8	17,13	0,01	107,3	1024,52	-1,43	-3,02	16,83	3,15	6,6	0,00	4,8
2014-11-18 00:00	137	34	94	3,7	17,13	0,01	107,3	1024,52	-1,28	-5,47	16,83	3,23	5,2	0,00	0,0
2014-11-18 00:30	151	34	95	3,0	17,03	0,01	107,3	1024,52	-1,13	-3,02	16,73	3,32	5,6	0,00	0,0
2014-11-18 01:00	116	34	96	3,1	17,03	0,11	107,3	1024,52	-0,88	-2,91	16,73	3,50	6,8	0,00	0,0
2014-11-18 01:30	119	34	96	3,5	16,93	0,11	107,3	1024,52	-0,88	-4,13	16,63	3,50	5,6	0,00	0,0
2014-11-18 02:00	141	34	96	1,8	16,93	0,21	107,3	1023,52	-0,78	0,21	16,63	3,60	5,6	0,00	0,0
2014-11-18 02:30	155	34	95	2,4	16,83	0,31	107,3	1023,52	-0,83	-1,48	16,53	3,62	6,2	0,00	0,0
2014-11-18 03:00	142	34	93	4,1	16,83	0,41	107,3	1023,52	-1,03	-6,21	16,53	3,55	5,4	0,00	0,0
2014-11-18 03:30	149	34	92	3,3	16,93	0,41	107,3	1023,52	-1,19	-3,79	16,63	3,47	5,2	0,00	0,0
2014-11-18 04:00	153	34	91	3,1	16,93	0,51	107,3	1023,52	-1,24	-2,47	16,63	3,49	6,4	0,00	0,0
2014-11-18 04:30	110	34	90	3,7	16,93	0,41	107,3	1023,52	-1,50	-5,00	16,63	3,31	4,9	0,00	0,0
2014-11-18 05:00	124	34	90	2,2	17,03	-0,19	107,3	1023,52	-2,09	-0,19	16,73	2,71	4,9	0,00	0,0
2014-11-18 05:30	108	34	92	0,0	17,03	-0,79	107,3	1023,52	-2,37	-0,79	16,73	2,27	3,5	0,00	0,0

Datum	Vindrikt °	Fukt inne Rh%	Fukt ute Rh%	Vindhast m/s	Temp in °C	Temp ute °C	Nb. Mån mm	Tryck Mbar	Dagpp °C	Kyleffekt °C	Vix inne °C	Vix ute °C	Vindby m/s	Korr lufttryck	Nederb./dygn mm
2014-11-18 06:00	116	34	94	2,0	17,03	-0,99	107,3	1023,52	-2,27	-0,99	16,73	2,23	3,5	0,00	0,0
2014-11-18 06:30	97	34	96	3,0	17,03	-0,99	107,3	1023,52	-1,97	-4,11	16,73	2,40	4,5	0,00	0,0
2014-11-18 07:00	115	34	97	3,0	17,23	-1,09	107,3	1023,52	-1,93	-4,22	16,93	2,38	4,3	0,00	0,0
2014-11-18 07:30	127	34	97	2,0	17,33	-1,39	107,9	1024,52	-2,23	-1,39	17,03	2,08	3,3	0,60	0,6
2014-11-18 08:00	103	34	98	0,0	17,53	-1,49	107,9	1024,52	-2,18	-1,49	17,23	2,07	3,7	0,60	0,6
2014-11-18 08:30	98	34	99	0,0	17,53	-1,59	107,9	1024,52	-2,14	-1,59	17,23	2,06	2,0	0,00	0,6
2014-11-18 09:00	93	34	99	0,0	17,63	-1,39	107,9	1024,52	-1,94	-1,39	17,33	2,26	0,0	0,00	0,6
2014-11-18 09:30	92	34	99	0,0	17,63	-1,39	107,9	1024,52	-1,94	-1,39	17,33	2,26	0,0	0,00	0,6
2014-11-18 10:00	87	34	99	0,0	17,63	-1,09	107,9	1024,52	-1,64	-1,09	17,33	2,56	1,2	0,00	0,6
2014-11-18 10:30	106	34	98	0,0	17,63	-0,89	107,9	1024,52	-1,59	-0,89	17,33	2,67	1,4	0,00	0,6
2014-11-18 11:00	105	34	97	0,0	17,63	-0,59	107,9	1024,52	-1,43	-0,59	17,33	2,88	1,4	0,00	0,6
2014-11-18 11:30	113	34	97	0,0	17,63	-0,19	107,9	1024,52	-1,03	-0,19	17,33	3,29	3,1	0,00	0,6
2014-11-18 12:00	138	34	95	1,2	17,63	0,21	107,9	1024,52	-0,93	0,21	17,33	3,52	3,3	0,00	0,6
2014-11-18 12:30	134	34	93	1,4	17,53	0,41	107,9	1024,52	-1,03	0,41	17,23	3,55	3,1	0,00	0,6
2014-11-18 13:00	113	34	91	2,8	17,53	0,51	107,9	1024,52	-1,24	-2,47	17,23	3,49	3,1	0,00	0,6
2014-11-18 13:30	122	34	90	1,2	17,53	0,51	107,9	1024,52	-1,40	0,51	17,23	3,41	3,3	0,00	0,6
2014-11-18 14:00	122	34	90	3,0	17,43	0,31	107,9	1024,52	-1,59	-2,69	17,13	3,21	3,5	0,00	0,6
2014-11-18 14:30	112	34	91	0,0	17,43	0,21	107,9	1025,52	-1,54	0,21	17,13	3,19	2,8	0,00	0,6
2014-11-18 15:00	141	34	91	0,0	17,43	0,01	107,9	1025,52	-1,73	0,01	17,13	2,99	1,4	0,00	0,6
2014-11-18 15:30	121	34	92	0,0	17,33	0,01	111,5	1025,52	-1,58	0,01	17,03	3,07	1,2	3,60	4,2
2014-11-18 16:00	120	34	93	0,0	17,33	-0,09	111,5	1025,52	-1,53	-0,09	17,03	3,05	0,0	3,60	4,2
2014-11-18 16:30	106	34	94	0,0	17,33	0,01	111,5	1025,52	-1,28	0,01	17,03	3,23	1,2	0,00	4,2
2014-11-18 17:00	103	34	95	0,0	17,43	0,01	111,5	1025,52	-1,13	0,01	17,13	3,32	1,4	0,00	4,2
2014-11-18 17:30	110	34	96	0,0	17,43	0,01	111,5	1025,52	-0,98	0,01	17,13	3,40	1,4	0,00	4,2
2014-11-18 18:00	108	34	96	0,0	17,43	0,01	111,5	1025,52	-0,98	0,01	17,13	3,40	1,4	0,00	4,2
2014-11-18 18:30	117	34	96	0,0	17,43	0,11	111,5	1025,52	-0,88	0,11	17,13	3,50	0,0	0,00	4,2
2014-11-18 19:00	125	34	97	0,0	17,43	0,11	111,5	1026,52	-0,74	0,11	17,13	3,59	2,2	0,00	4,2
2014-11-18 19:30	105	34	97	0,0	17,43	0,11	111,5	1026,52	-0,74	0,11	17,13	3,59	2,6	0,00	4,2
2014-11-18 20:00	101	34	97	0,0	17,43	0,21	111,5	1026,52	-0,64	0,21	17,13	3,69	1,6	0,00	4,2
2014-11-18 20:30	117	34	98	0,0	17,43	0,21	111,5	1026,52	-0,49	0,21	17,13	3,77	3,0	0,00	4,2
2014-11-18 21:00	111	34	98	0,0	17,43	0,21	111,5	1026,52	-0,49	0,21	17,13	3,77	0,0	0,00	4,2
2014-11-18 21:30	106	34	98	0,0	17,33	0,11	111,5	1026,52	-0,59	0,11	17,03	3,67	1,2	0,00	4,2
2014-11-18 22:00	124	34	99	0,0	17,33	0,11	111,5	1026,52	-0,45	0,11	17,03	3,76	2,4	0,00	4,2
2014-11-18 22:30	119	34	99	1,2	17,33	0,11	111,5	1027,52	-0,45	0,11	17,03	3,76	1,4	0,00	4,2
2014-11-18 23:00	105	34	100	0,0	17,23	0,11	111,5	1027,52	-0,31	0,11	16,93	3,84	3,3	0,00	4,2
2014-11-18 23:30	137	34	100	2,2	17,23	0,11	111,5	1027,52	-0,31	0,11	16,93	3,84	3,3	0,00	4,2
2014-11-19 00:00	148	34	100	2,0	17,23	0,11	111,5	1027,52	-0,31	0,11	16,93	3,84	3,7	0,00	0,0
2014-11-19 00:30	103	34	100	1,2	17,13	0,11	111,5	1027,52	-0,31	0,11	16,83	3,84	3,7	0,00	0,0
2014-11-19 01:00	128	34	100	2,0	17,13	0,01	111,5	1027,52	-0,41	0,01	16,83	3,74	4,1	0,00	0,0
2014-11-19 01:30	133	34	100	0,0	17,03	0,11	111,5	1027,52	-0,31	0,11	16,73	3,84	3,5	0,00	0,0
2014-11-19 02:00	119	34	100	0,0	17,03	0,01	111,5	1027,52	-0,41	0,01	16,73	3,74	3,3	0,00	0,0
2014-11-19 02:30	120	34	100	1,6	17,03	0,01	111,5	1027,52	-0,41	0,01	16,73	3,74	2,8	0,00	0,0
2014-11-19 03:00	116	34	100	0,0	17,03	0,01	111,5	1027,52	-0,41	0,01	16,73	3,74	3,0	0,00	0,0
2014-11-19 03:30	145	34	100	1,2	17,03	-0,09	111,5	1027,52	-0,51	-0,09	16,73	3,64	3,0	0,00	0,0
2014-11-19 04:00	129	34	100	1,2	17,03	-0,09	111,5	1027,52	-0,51	-0,09	16,73	3,64	3,5	0,00	0,0
2014-11-19 04:30	159	34	99	1,4	17,13	-0,09	111,5	1027,52	-0,65	-0,09	16,83	3,56	3,3	0,00	0,0

Datum	Vindrikt °	Fukt inne Rh%	Fukt ute Rh%	Vindhast m/s	Temp in °C	Temp ute °C	Nb. Mån mm	Tryck Mbar	Daggp °C	Kyleffekt °C	Vix inne °C	Vix ute °C	Vindby m/s	Korr lufttryck	Nederb./dygn mm
2014-11-19 05:00	138	34	96	0,0	17,13	-0,29	111,5	1027,52	-1,28	-0,29	16,83	3,10	3,7	0,00	0,0
2014-11-19 05:30	117	34	95	0,0	17,13	-0,39	111,5	1027,52	-1,53	-0,39	16,83	2,92	1,2	0,00	0,0
2014-11-19 06:00	108	34	95	0,0	17,13	-1,19	111,5	1028,52	-2,32	-1,19	16,83	2,12	0,0	0,00	0,0
2014-11-19 06:30	97	34	97	0,0	17,13	-1,99	111,5	1028,52	-2,82	-1,99	16,83	1,48	1,2	0,00	0,0
2014-11-19 07:00	93	34	99	0,0	17,33	-2,39	111,5	1028,52	-2,94	-2,39	17,03	1,26	0,0	0,00	0,0
2014-11-19 07:30	99	34	100	0,0	17,43	-2,79	112,7	1028,52	-3,20	-2,79	17,13	0,94	1,6	1,20	1,2
2014-11-19 08:00	103	34	100	0,0	17,53	-3,09	112,7	1028,52	-3,50	-3,09	17,23	0,64	1,4	1,20	1,2
2014-11-19 08:30	104	34	100	0,0	17,53	-3,19	112,7	1029,52	-3,60	-3,19	17,23	0,54	0,0	0,00	1,2
2014-11-19 09:00	90	34	100	0,0	17,53	-3,09	112,7	1029,52	-3,50	-3,09	17,23	0,64	0,0	0,00	1,2
2014-11-19 09:30	84	34	100	0,0	17,53	-3,09	112,7	1029,52	-3,50	-3,09	17,23	0,64	0,0	0,00	1,2
2014-11-19 10:00	107	34	100	0,0	17,53	-2,79	112,7	1029,52	-3,20	-2,79	17,23	0,94	1,6	0,00	1,2
2014-11-19 10:30	116	34	100	0,0	17,53	-2,79	112,7	1029,52	-3,20	-2,79	17,23	0,94	3,1	0,00	1,2
2014-11-19 11:00	116	34	100	1,4	17,53	-2,59	112,7	1029,52	-3,00	-2,59	17,23	1,14	2,8	0,00	1,2
2014-11-19 11:30	127	34	100	2,0	17,43	-2,19	112,7	1029,52	-2,60	-2,19	17,13	1,54	3,0	0,00	1,2
2014-11-19 12:00	150	34	100	0,0	17,43	-1,89	112,7	1029,52	-2,30	-1,89	17,13	1,84	2,0	0,00	1,2
2014-11-19 12:30	153	34	100	0,0	17,43	-1,99	112,7	1029,52	-2,40	-1,99	17,13	1,74	0,0	0,00	1,2
2014-11-19 13:00	149	34	100	0,0	17,33	-1,99	112,7	1029,52	-2,40	-1,99	17,03	1,74	0,0	0,00	1,2
2014-11-19 13:30	108	34	100	0,0	17,33	-1,49	112,7	1029,52	-1,90	-1,49	17,03	2,24	0,0	0,00	1,2
2014-11-19 14:00	103	34	100	0,0	17,33	-1,19	112,7	1029,52	-1,60	-1,19	17,03	2,54	1,4	0,00	1,2
2014-11-19 14:30	107	34	100	0,0	17,33	-0,99	112,7	1029,52	-1,40	-0,99	17,03	2,74	2,0	0,00	1,2
2014-11-19 15:00	107	34	100	0,0	17,33	-1,49	112,7	1029,52	-1,90	-1,49	17,03	2,24	2,2	0,00	1,2
2014-11-19 15:30	102	34	100	0,0	17,33	-1,69	115,7	1029,52	-2,10	-1,69	17,03	2,04	2,4	3,00	4,2
2014-11-19 16:00	101	34	99	0,0	17,33	-2,09	115,7	1029,52	-2,64	-2,09	17,03	1,56	1,4	3,00	4,2
2014-11-19 16:30	97	34	100	0,0	17,33	-2,29	115,7	1029,52	-2,70	-2,29	17,03	1,44	1,8	0,00	4,2
2014-11-19 17:00	105	34	100	0,0	17,33	-2,09	115,7	1029,52	-2,50	-2,09	17,03	1,64	1,2	0,00	4,2
2014-11-19 17:30	105	34	100	0,0	17,33	-2,19	115,7	1029,52	-2,60	-2,19	17,03	1,54	1,6	0,00	4,2
2014-11-19 18:00	96	34	100	0,0	17,33	-2,29	115,7	1029,52	-2,70	-2,29	17,03	1,44	1,8	0,00	4,2
2014-11-19 18:30	100	34	100	0,0	17,33	-2,39	115,7	1029,52	-2,80	-2,39	17,03	1,34	1,2	0,00	4,2
2014-11-19 19:00	123	34	100	1,4	17,33	-2,39	115,7	1030,52	-2,80	-2,39	17,03	1,34	1,6	0,00	4,2
2014-11-19 19:30	107	34	100	0,0	17,33	-2,39	115,7	1030,52	-2,80	-2,39	17,03	1,34	1,4	0,00	4,2
2014-11-19 20:00	103	34	100	0,0	17,33	-2,49	115,7	1030,52	-2,90	-2,49	17,03	1,24	1,6	0,00	4,2
2014-11-19 20:30	133	34	100	1,6	17,33	-2,59	115,7	1030,52	-3,00	-2,59	17,03	1,14	2,8	0,00	4,2
2014-11-19 21:00	114	34	100	1,2	17,23	-2,59	115,7	1030,52	-3,00	-2,59	16,93	1,14	3,7	0,00	4,2
2014-11-19 21:30	130	34	100	2,8	17,23	-2,69	115,7	1030,52	-3,10	-5,97	16,93	1,04	3,1	0,00	4,2
2014-11-19 22:00	145	34	100	2,8	17,23	-2,59	115,7	1030,52	-3,00	-5,86	16,93	1,14	3,7	0,00	4,2
2014-11-19 22:30	128	34	100	2,6	17,13	-2,59	115,7	1030,52	-3,00	-4,54	16,83	1,14	4,1	0,00	4,2
2014-11-19 23:00	135	34	100	2,8	17,13	-2,69	115,7	1030,52	-3,10	-5,97	16,83	1,04	4,3	0,00	4,2
2014-11-19 23:30	129	34	100	1,2	17,03	-2,79	115,7	1030,52	-3,20	-2,79	16,73	0,94	3,7	0,00	4,2
2014-11-20 00:00	112	34	100	0,0	17,03	-2,99	115,7	1030,52	-3,40	-2,99	16,73	0,74	3,5	0,00	0,0
2014-11-20 00:30	117	34	100	0,0	17,03	-3,09	115,7	1030,52	-3,50	-3,09	16,73	0,64	3,9	0,00	0,0
2014-11-20 01:00	122	34	100	0,0	17,03	-3,29	115,7	1030,52	-3,70	-3,29	16,73	0,44	3,3	0,00	0,0
2014-11-20 01:30	118	34	100	0,0	16,93	-3,49	115,7	1030,52	-3,90	-3,49	16,63	0,24	1,2	0,00	0,0
2014-11-20 02:00	113	34	100	0,0	16,83	-3,49	115,7	1030,52	-3,90	-3,49	16,53	0,24	1,4	0,00	0,0
2014-11-20 02:30	109	34	100	0,0	16,83	-3,59	115,7	1030,52	-4,00	-3,59	16,53	0,14	1,6	0,00	0,0
2014-11-20 03:00	118	34	100	1,4	16,83	-3,69	115,7	1030,52	-4,10	-3,69	16,53	0,04	2,6	0,00	0,0
2014-11-20 03:30	123	34	100	2,2	16,93	-3,49	115,7	1030,52	-3,90	-3,49	16,63	0,24	3,5	0,00	0,0

Datum	Vindrikt °	Fukt inne Rh%	Fukt ute Rh%	Vindhast m/s	Temp in °C	Temp ute °C	Nb. Mån mm	Tryck Mbar	Dagpp °C	Kyleffekt °C	Vix inne °C	Vix ute °C	Vindby m/s	Korr lufttryck	Nederb./dygn mm
2014-11-20 04:00	121	34	100	1,6	16,93	-3,59	115,7	1030,52	-4,00	-3,59	16,63	0,14	3,5	0,00	0,0
2014-11-20 04:30	116	34	100	1,4	17,03	-3,59	115,7	1029,52	-4,00	-3,59	16,73	0,14	3,1	0,00	0,0
2014-11-20 05:00	141	34	100	1,8	17,03	-3,59	115,7	1029,52	-4,00	-3,59	16,73	0,14	3,1	0,00	0,0
2014-11-20 05:30	132	34	100	0,0	17,03	-3,79	115,7	1029,52	-4,20	-3,79	16,73	-0,06	2,6	0,00	0,0
2014-11-20 06:00	133	34	100	0,0	17,03	-4,29	115,7	1029,52	-4,69	-4,29	16,73	-0,56	1,6	0,00	0,0
2014-11-20 06:30	135	34	100	0,0	17,03	-4,79	115,7	1029,52	-5,19	-4,79	16,73	-1,06	0,0	0,00	0,0
2014-11-20 07:00	137	34	100	0,0	17,13	-4,89	115,7	1030,52	-5,29	-4,89	16,83	-1,16	0,0	0,00	0,0
2014-11-20 07:30	135	34	100	0,0	17,23	-5,19	115,7	1030,52	-5,59	-5,19	16,93	-1,46	0,0	0,00	0,0
2014-11-20 08:00	133	34	100	0,0	17,33	-5,39	115,7	1030,52	-5,79	-5,39	17,03	-1,66	0,0	0,00	0,0
2014-11-20 08:30	136	34	100	0,0	17,33	-5,49	115,7	1030,52	-5,89	-5,49	17,03	-1,76	0,0	0,00	0,0
2014-11-20 09:00	133	34	100	0,0	17,33	-5,89	115,7	1030,52	-6,29	-5,89	17,03	-2,16	0,0	0,00	0,0
2014-11-20 09:30	134	34	100	0,0	17,43	-5,79	115,7	1030,52	-6,19	-5,79	17,13	-2,06	0,0	0,00	0,0
2014-11-20 10:00	137	34	100	0,0	17,33	-5,69	115,7	1030,52	-6,09	-5,69	17,03	-1,96	0,0	0,00	0,0
2014-11-20 10:30	137	34	100	0,0	17,33	-5,49	115,7	1030,52	-5,89	-5,49	17,03	-1,76	0,0	0,00	0,0
2014-11-20 11:00	131	34	100	0,0	17,33	-5,09	115,7	1030,52	-5,49	-5,09	17,03	-1,36	0,0	0,00	0,0
2014-11-20 11:30	127	34	100	0,0	17,33	-4,69	115,7	1030,52	-5,09	-4,69	17,03	-0,96	0,0	0,00	0,0
2014-11-20 12:00	120	34	100	0,0	17,23	-4,59	115,7	1030,52	-4,99	-4,59	16,93	-0,86	0,0	0,00	0,0
2014-11-20 12:30	121	34	100	0,0	17,23	-4,29	115,7	1030,52	-4,69	-4,29	16,93	-0,56	0,0	0,00	0,0
2014-11-20 13:00	118	34	100	0,0	17,23	-4,19	115,7	1030,52	-4,59	-4,19	16,93	-0,46	0,0	0,00	0,0
2014-11-20 13:30	109	34	100	0,0	17,23	-4,29	115,7	1029,52	-4,69	-4,29	16,93	-0,56	0,0	0,00	0,0
2014-11-20 14:00	109	34	100	0,0	17,23	-4,49	115,7	1029,52	-4,89	-4,49	16,93	-0,76	0,0	0,00	0,0
2014-11-20 14:30	80	34	100	0,0	17,13	-5,49	115,7	1030,52	-5,89	-5,49	16,83	-1,76	0,0	0,00	0,0
2014-11-20 15:00	82	34	100	0,0	17,13	-5,09	116,9	1029,52	-5,49	-5,09	16,83	-1,36	1,4	1,20	1,2
2014-11-20 15:30	80	34	100	0,0	17,13	-4,79	116,9	1029,52	-5,19	-4,79	16,83	-1,06	0,0	1,20	1,2
2014-11-20 16:00	83	34	100	0,0	17,03	-4,39	120,5	1029,52	-4,79	-4,39	16,73	-0,66	1,2	3,60	4,8
2014-11-20 16:30	82	34	100	0,0	17,03	-4,19	120,5	1029,52	-4,59	-4,19	16,73	-0,46	0,0	3,60	4,8
2014-11-20 17:00	83	34	100	0,0	17,03	-4,09	120,5	1029,52	-4,50	-4,09	16,73	-0,36	0,0	0,00	4,8
2014-11-20 17:30	80	34	100	0,0	17,03	-3,99	120,5	1029,52	-4,40	-3,99	16,73	-0,26	0,0	0,00	4,8
2014-11-20 18:00	82	34	100	0,0	17,03	-3,89	120,5	1029,52	-4,30	-3,89	16,73	-0,16	0,0	0,00	4,8
2014-11-20 18:30	83	34	100	0,0	17,03	-3,89	120,5	1029,52	-4,30	-3,89	16,73	-0,16	0,0	0,00	4,8
2014-11-20 19:00	80	34	100	0,0	17,03	-3,89	121,7	1029,52	-4,30	-3,89	16,73	-0,16	1,8	1,20	6,0
2014-11-20 19:30	84	34	100	0,0	17,03	-3,59	124,1	1029,52	-4,00	-3,59	16,73	0,14	1,4	3,60	8,4
2014-11-20 20:00	81	34	100	0,0	17,03	-3,49	124,1	1029,52	-3,90	-3,49	16,73	0,24	0,0	2,40	8,4
2014-11-20 20:30	80	34	100	0,0	17,03	-3,39	124,1	1029,52	-3,80	-3,39	16,73	0,34	0,0	0,00	8,4
2014-11-20 21:00	75	34	100	0,0	17,03	-3,39	124,1	1029,52	-3,80	-3,39	16,73	0,34	0,0	0,00	8,4
2014-11-20 21:30	74	34	100	0,0	16,93	-3,49	124,1	1029,52	-3,90	-3,49	16,63	0,24	0,0	0,00	8,4
2014-11-20 22:00	75	34	100	0,0	16,93	-3,49	124,1	1029,52	-3,90	-3,49	16,63	0,24	0,0	0,00	8,4
2014-11-20 22:30	60	34	100	0,0	16,83	-3,29	125,9	1029,52	-3,70	-3,29	16,53	0,44	0,0	1,80	10,2
2014-11-20 23:00	24	34	100	0,0	16,83	-2,69	125,9	1029,52	-3,10	-2,69	16,53	1,04	1,4	1,80	10,2
2014-11-20 23:30	21	34	100	0,0	16,83	-2,59	125,9	1029,52	-3,00	-2,59	16,53	1,14	1,8	0,00	10,2
2014-11-21 00:00	22	34	99	0,0	16,73	-2,79	125,9	1029,52	-3,34	-2,79	16,43	0,85	0,0	0,00	0,0
2014-11-21 00:30	19	34	100	0,0	16,63	-2,99	125,9	1029,52	-3,40	-2,99	16,33	0,74	1,6	0,00	0,0
2014-11-21 01:00	18	34	100	0,0	16,63	-3,19	125,9	1029,52	-3,60	-3,19	16,33	0,54	0,0	0,00	0,0
2014-11-21 01:30	19	34	100	0,0	16,53	-3,19	125,9	1029,52	-3,60	-3,19	16,23	0,54	0,0	0,00	0,0
2014-11-21 02:00	19	34	100	0,0	16,53	-3,09	125,9	1029,52	-3,50	-3,09	16,23	0,64	0,0	0,00	0,0
2014-11-21 02:30	19	34	100	0,0	16,53	-3,09	125,9	1028,52	-3,50	-3,09	16,23	0,64	0,0	0,00	0,0



Datum	Vindrikt °	Fukt inne Rh%	Fukt ute Rh%	Vindhast m/s	Temp in °C	Temp ute °C	Nb. Mån mm	Tryck Mbar	Daggp °C	Kyleffekt °C	Vix inne °C	Vix ute °C	Vindby m/s	Korr lufttryck	Nederb./dygn mm
2014-11-21 03:00	19	34	100	0,0	16,53	-3,09	125,9	1028,52	-3,50	-3,09	16,23	0,64	0,0	0,00	0,0
2014-11-21 03:30	18	34	100	0,0	16,53	-2,99	125,9	1028,52	-3,40	-2,99	16,23	0,74	0,0	0,00	0,0
2014-11-21 04:00	19	34	100	0,0	16,53	-3,09	125,9	1028,52	-3,50	-3,09	16,23	0,64	0,0	0,00	0,0
2014-11-21 04:30	19	34	100	0,0	16,63	-3,19	125,9	1028,52	-3,60	-3,19	16,33	0,54	0,0	0,00	0,0
2014-11-21 05:00	356	34	100	0,0	16,63	-3,19	125,9	1028,52	-3,60	-3,19	16,33	0,54	2,4	0,00	0,0
2014-11-21 05:30	356	34	100	0,0	16,63	-3,19	125,9	1028,52	-3,60	-3,19	16,33	0,54	1,2	0,00	0,0
2014-11-21 06:00	356	34	100	0,0	16,63	-2,99	125,9	1027,52	-3,40	-2,99	16,33	0,74	0,0	0,00	0,0
2014-11-21 06:30	351	34	100	0,0	16,73	-3,09	125,9	1027,52	-3,50	-3,09	16,43	0,64	0,0	0,00	0,0
2014-11-21 07:00	337	34	100	0,0	16,83	-3,19	125,9	1027,52	-3,60	-3,19	16,53	0,54	1,6	0,00	0,0
2014-11-21 07:30	335	34	100	1,2	17,03	-3,19	125,9	1027,52	-3,60	-3,19	16,73	0,54	1,2	0,00	0,0
2014-11-21 08:00	335	34	100	0,0	17,13	-3,29	125,9	1027,52	-3,70	-3,29	16,83	0,44	0,0	0,00	0,0
2014-11-21 08:30	336	34	100	0,0	17,13	-3,19	125,9	1027,52	-3,60	-3,19	16,83	0,54	0,0	0,00	0,0
2014-11-21 09:00	317	34	100	0,0	17,13	-3,39	125,9	1027,52	-3,80	-3,39	16,83	0,34	0,0	0,00	0,0
2014-11-21 09:30	322	34	100	0,0	17,13	-3,49	125,9	1027,52	-3,90	-3,49	16,83	0,24	1,4	0,00	0,0
2014-11-21 10:00	346	34	100	0,0	17,13	-3,59	125,9	1027,52	-4,00	-3,59	16,83	0,14	1,4	0,00	0,0
2014-11-21 10:30	347	34	100	0,0	17,13	-3,79	125,9	1027,52	-4,20	-3,79	16,83	-0,06	1,6	0,00	0,0
2014-11-21 11:00	351	34	100	0,0	17,13	-3,39	125,9	1027,52	-3,80	-3,39	16,83	0,34	0,0	0,00	0,0
2014-11-21 11:30	321	34	100	0,0	17,13	-3,39	125,9	1027,52	-3,80	-3,39	16,83	0,34	0,0	0,00	0,0
2014-11-21 12:00	336	34	100	0,0	17,13	-3,59	125,9	1027,52	-4,00	-3,59	16,83	0,14	0,0	0,00	0,0
2014-11-21 12:30	320	34	100	0,0	17,13	-3,69	125,9	1027,52	-4,10	-3,69	16,83	0,04	0,0	0,00	0,0
2014-11-21 13:00	351	34	100	0,0	17,13	-3,99	125,9	1026,52	-4,40	-3,99	16,83	-0,26	0,0	0,00	0,0
2014-11-21 13:30	351	34	100	0,0	17,13	-4,39	125,9	1026,52	-4,79	-4,39	16,83	-0,66	0,0	0,00	0,0
2014-11-21 14:00	351	34	100	0,0	17,13	-4,49	125,9	1026,52	-4,89	-4,49	16,83	-0,76	0,0	0,00	0,0
2014-11-21 14:30	351	34	100	0,0	17,13	-4,59	125,9	1026,52	-4,99	-4,59	16,83	-0,86	0,0	0,00	0,0
2014-11-21 15:00	330	34	100	0,0	17,13	-4,69	125,9	1026,52	-5,09	-4,69	16,83	-0,96	0,0	0,00	0,0
2014-11-21 15:30	322	34	100	0,0	17,03	-4,59	125,9	1025,52	-4,99	-4,59	16,73	-0,86	0,0	0,00	0,0
2014-11-21 16:00	351	34	100	0,0	17,03	-4,89	128,9	1025,52	-5,29	-4,89	16,73	-1,16	1,6	3,00	3,0
2014-11-21 16:30	351	34	100	0,0	17,03	-5,09	128,9	1025,52	-5,49	-5,09	16,73	-1,36	0,0	3,00	3,0
2014-11-21 17:00	332	34	100	0,0	17,03	-5,39	128,9	1025,52	-5,79	-5,39	16,73	-1,66	0,0	0,00	3,0
2014-11-21 17:30	351	34	100	0,0	16,93	-5,19	128,9	1025,52	-5,59	-5,19	16,63	-1,46	0,0	0,00	3,0
2014-11-21 18:00	325	34	100	0,0	16,93	-5,09	128,9	1024,52	-5,49	-5,09	16,63	-1,36	0,0	0,00	3,0
2014-11-21 18:30	319	34	100	0,0	16,93	-5,09	128,9	1024,52	-5,49	-5,09	16,63	-1,36	0,0	0,00	3,0
2014-11-21 19:00	317	34	100	0,0	16,93	-5,09	128,9	1024,52	-5,49	-5,09	16,63	-1,36	0,0	0,00	3,0
2014-11-21 19:30	351	34	100	0,0	16,93	-5,59	130,7	1024,52	-5,99	-5,59	16,63	-1,86	0,0	1,80	4,8
2014-11-21 20:00	324	34	100	0,0	16,93	-5,89	130,7	1024,52	-6,29	-5,89	16,63	-2,16	0,0	1,80	4,8
2014-11-21 20:30	319	34	100	0,0	16,93	-6,09	130,7	1024,52	-6,49	-6,09	16,63	-2,36	0,0	0,00	4,8
2014-11-21 21:00	351	34	100	0,0	16,93	-5,99	130,7	1024,52	-6,39	-5,99	16,63	-2,26	0,0	0,00	4,8
2014-11-21 21:30	351	34	100	0,0	16,83	-5,89	130,7	1024,52	-6,29	-5,89	16,53	-2,16	0,0	0,00	4,8
2014-11-21 22:00	339	34	100	0,0	16,73	-5,79	130,7	1024,52	-6,19	-5,79	16,43	-2,06	0,0	0,00	4,8
2014-11-21 22:30	351	34	100	0,0	16,63	-5,69	130,7	1024,52	-6,09	-5,69	16,33	-1,96	0,0	0,00	4,8
2014-11-21 23:00	351	34	100	0,0	16,63	-5,39	130,7	1024,52	-5,79	-5,39	16,33	-1,66	0,0	0,00	4,8
2014-11-21 23:30	327	34	100	0,0	16,53	-5,49	130,7	1024,52	-5,89	-5,49	16,23	-1,76	0,0	0,00	4,8
2014-11-22 00:00	321	34	100	0,0	16,53	-5,09	130,7	1024,52	-5,49	-5,09	16,23	-1,36	0,0	0,00	0,0
2014-11-22 00:30	339	34	100	0,0	16,53	-5,29	130,7	1023,52	-5,69	-5,29	16,23	-1,56	0,0	0,00	0,0
2014-11-22 01:00	323	34	100	0,0	16,43	-5,79	130,7	1023,52	-6,19	-5,79	16,13	-2,06	0,0	0,00	0,0
2014-11-22 01:30	351	34	100	0,0	16,43	-5,89	130,7	1023,52	-6,29	-5,89	16,13	-2,16	0,0	0,00	0,0

Datum	Vindrikt °	Fukt inne Rh%	Fukt ute Rh%	Vindhast m/s	Temp in °C	Temp ute °C	Nb. Mån mm	Tryck Mbar	Dagpp °C	Kyleffekt °C	Vix inne °C	Vix ute °C	Vindby m/s	Korr lufttryck	Nederb./dygn mm
2014-11-22 02:00	327	34	100	0,0	16,43	-5,29	130,7	1023,52	-5,69	-5,29	16,13	-1,56	0,0	0,00	0,0
2014-11-22 02:30	351	34	100	0,0	16,53	-5,39	130,7	1023,52	-5,79	-5,39	16,23	-1,66	0,0	0,00	0,0
2014-11-22 03:00	351	34	100	0,0	16,53	-5,19	130,7	1023,52	-5,59	-5,19	16,23	-1,46	0,0	0,00	0,0
2014-11-22 03:30	351	34	100	0,0	16,53	-5,09	130,7	1023,52	-5,49	-5,09	16,23	-1,36	0,0	0,00	0,0
2014-11-22 04:00	351	34	100	0,0	16,63	-4,89	130,7	1023,52	-5,29	-4,89	16,33	-1,16	0,0	0,00	0,0
2014-11-22 04:30	351	34	100	0,0	16,63	-4,89	130,7	1022,52	-5,29	-4,89	16,33	-1,16	0,0	0,00	0,0
2014-11-22 05:00	351	34	100	0,0	16,63	-4,59	130,7	1022,52	-4,99	-4,59	16,33	-0,86	0,0	0,00	0,0
2014-11-22 05:30	318	34	100	0,0	16,63	-4,39	130,7	1022,52	-4,79	-4,39	16,33	-0,66	0,0	0,00	0,0
2014-11-22 06:00	351	34	100	0,0	16,63	-4,49	130,7	1022,52	-4,89	-4,49	16,33	-0,76	0,0	0,00	0,0
2014-11-22 06:30	343	34	100	0,0	16,63	-4,49	130,7	1022,52	-4,89	-4,49	16,33	-0,76	0,0	0,00	0,0
2014-11-22 07:00	319	34	100	0,0	16,73	-4,89	130,7	1022,52	-5,29	-4,89	16,43	-1,16	0,0	0,00	0,0
2014-11-22 07:30	351	34	100	0,0	16,83	-5,19	130,7	1022,52	-5,59	-5,19	16,53	-1,46	0,0	0,00	0,0
2014-11-22 08:00	323	34	100	0,0	17,03	-5,69	130,7	1022,52	-6,09	-5,69	16,73	-1,96	0,0	0,00	0,0
2014-11-22 08:30	351	34	100	0,0	17,03	-5,19	133,1	1022,52	-5,59	-5,19	16,73	-1,46	0,0	2,40	2,4
2014-11-22 09:00	351	34	100	0,0	17,03	-5,59	133,1	1023,52	-5,99	-5,59	16,73	-1,86	0,0	2,40	2,4
2014-11-22 09:30	351	34	100	0,0	17,03	-5,89	133,1	1023,52	-6,29	-5,89	16,73	-2,16	0,0	0,00	2,4
2014-11-22 10:00	351	34	100	0,0	17,03	-5,49	133,1	1023,52	-5,89	-5,49	16,73	-1,76	0,0	0,00	2,4
2014-11-22 10:30	325	34	100	0,0	17,03	-4,79	133,1	1023,52	-5,19	-4,79	16,73	-1,06	0,0	0,00	2,4
2014-11-22 11:00	320	34	100	0,0	17,03	-4,29	133,1	1023,52	-4,69	-4,29	16,73	-0,56	0,0	0,00	2,4
2014-11-22 11:30	130	34	100	0,0	17,03	-2,39	133,1	1023,52	-2,80	-2,39	16,73	1,34	0,0	0,00	2,4
2014-11-22 12:00	66	34	100	0,0	17,03	-3,39	133,1	1023,52	-3,80	-3,39	16,73	0,34	0,0	0,00	2,4
2014-11-22 12:30	68	34	100	0,0	17,03	-2,79	133,1	1023,52	-3,20	-2,79	16,73	0,94	0,0	0,00	2,4
2014-11-22 13:00	69	34	100	0,0	17,03	-2,79	133,1	1023,52	-3,20	-2,79	16,73	0,94	0,0	0,00	2,4
2014-11-22 13:30	67	34	100	0,0	17,03	-2,69	133,1	1023,52	-3,10	-2,69	16,73	1,04	0,0	0,00	2,4
2014-11-22 14:00	68	34	100	0,0	17,03	-2,59	133,1	1023,52	-3,00	-2,59	16,73	1,14	0,0	0,00	2,4
2014-11-22 14:30	67	34	100	0,0	17,03	-2,59	133,1	1023,52	-3,00	-2,59	16,73	1,14	0,0	0,00	2,4
2014-11-22 15:00	65	34	100	0,0	17,03	-2,69	133,1	1023,52	-3,10	-2,69	16,73	1,04	0,0	0,00	2,4
2014-11-22 15:30	68	34	100	0,0	17,03	-2,39	133,1	1023,52	-2,80	-2,39	16,73	1,34	0,0	0,00	2,4
2014-11-22 16:00	69	34	100	0,0	17,03	-2,19	133,1	1023,52	-2,60	-2,19	16,73	1,54	0,0	0,00	2,4
2014-11-22 16:30	65	34	100	0,0	17,03	-1,69	133,1	1023,52	-2,10	-1,69	16,73	2,04	0,0	0,00	2,4
2014-11-22 17:00	69	34	100	0,0	17,03	-1,39	133,1	1023,52	-1,80	-1,39	16,73	2,34	0,0	0,00	2,4
2014-11-22 17:30	65	34	100	0,0	17,03	-1,29	136,1	1023,52	-1,70	-1,29	16,73	2,44	1,4	3,00	5,4
2014-11-22 18:00	67	34	100	0,0	17,03	-1,39	136,1	1023,52	-1,80	-1,39	16,73	2,34	0,0	3,00	5,4
2014-11-22 18:30	80	34	100	0,0	17,03	-1,19	136,1	1023,52	-1,60	-1,19	16,73	2,54	0,0	0,00	5,4
2014-11-22 19:00	79	34	100	0,0	17,03	-1,39	136,1	1023,52	-1,80	-1,39	16,73	2,34	0,0	0,00	5,4
2014-11-22 19:30	79	34	100	0,0	17,03	-1,79	136,1	1023,52	-2,20	-1,79	16,73	1,94	0,0	0,00	5,4
2014-11-22 20:00	83	34	100	0,0	17,03	-1,99	136,1	1023,52	-2,40	-1,99	16,73	1,74	0,0	0,00	5,4
2014-11-22 20:30	82	34	100	0,0	16,93	-2,09	136,1	1024,52	-2,50	-2,09	16,63	1,64	0,0	0,00	5,4
2014-11-22 21:00	78	34	100	0,0	16,93	-2,09	136,1	1024,52	-2,50	-2,09	16,63	1,64	0,0	0,00	5,4
2014-11-22 21:30	81	34	100	0,0	16,83	-2,19	136,1	1024,52	-2,60	-2,19	16,53	1,54	0,0	0,00	5,4
2014-11-22 22:00	81	34	100	0,0	16,83	-2,29	136,1	1024,52	-2,70	-2,29	16,53	1,44	0,0	0,00	5,4
2014-11-22 22:30	82	34	100	0,0	16,73	-2,39	136,1	1024,52	-2,80	-2,39	16,43	1,34	0,0	0,00	5,4
2014-11-22 23:00	83	34	100	0,0	16,73	-2,59	136,1	1024,52	-3,00	-2,59	16,43	1,14	0,0	0,00	5,4
2014-11-22 23:30	82	34	100	0,0	16,63	-2,69	136,1	1024,52	-3,10	-2,69	16,33	1,04	0,0	0,00	5,4
2014-11-23 00:00	80	34	100	0,0	16,63	-2,79	136,1	1024,52	-3,20	-2,79	16,33	0,94	0,0	0,00	0,0
2014-11-23 00:30	81	34	100	0,0	16,63	-2,79	136,1	1024,52	-3,20	-2,79	16,33	0,94	0,0	0,00	0,0

Datum	Vindrikt °	Fukt inne Rh%	Fukt ute Rh%	Vindhast m/s	Temp in °C	Temp ute °C	Nb. Mån mm	Tryck Mbar	Daggp °C	Kyleffekt °C	Vix inne °C	Vix ute °C	Vindby m/s	Korr lufttryck	Nederb./dygn mm
2014-11-23 01:00	83	34	100	0,0	16,63	-2,79	136,1	1024,52	-3,20	-2,79	16,33	0,94	0,0	0,00	0,0
2014-11-23 01:30	87	34	100	0,0	16,63	-2,99	136,1	1024,52	-3,40	-2,99	16,33	0,74	0,0	0,00	0,0
2014-11-23 02:00	88	34	100	0,0	16,53	-3,19	136,1	1024,52	-3,60	-3,19	16,23	0,54	0,0	0,00	0,0
2014-11-23 02:30	122	34	100	0,0	16,53	-3,39	136,1	1024,52	-3,80	-3,39	16,23	0,34	0,0	0,00	0,0
2014-11-23 03:00	124	34	100	0,0	16,53	-3,59	136,1	1024,52	-4,00	-3,59	16,23	0,14	0,0	0,00	0,0
2014-11-23 03:30	119	34	100	0,0	16,53	-3,69	136,1	1024,52	-4,10	-3,69	16,23	0,04	0,0	0,00	0,0
2014-11-23 04:00	127	34	100	0,0	16,63	-3,89	136,1	1024,52	-4,30	-3,89	16,33	-0,16	0,0	0,00	0,0
2014-11-23 04:30	116	34	100	0,0	16,63	-4,19	136,1	1024,52	-4,59	-4,19	16,33	-0,46	0,0	0,00	0,0
2014-11-23 05:00	105	34	100	0,0	16,73	-4,39	136,1	1024,52	-4,79	-4,39	16,43	-0,66	0,0	0,00	0,0
2014-11-23 05:30	100	34	100	0,0	16,73	-4,39	136,1	1024,52	-4,79	-4,39	16,43	-0,66	0,0	0,00	0,0
2014-11-23 06:00	115	34	100	0,0	16,83	-4,39	136,1	1024,52	-4,79	-4,39	16,53	-0,66	0,0	0,00	0,0
2014-11-23 06:30	143	34	100	0,0	16,83	-4,59	139,1	1024,52	-4,99	-4,59	16,53	-0,86	1,6	3,00	3,0
2014-11-23 07:00	131	34	100	0,0	16,93	-4,59	139,1	1024,52	-4,99	-4,59	16,63	-0,86	0,0	3,00	3,0
2014-11-23 07:30	134	34	100	0,0	17,03	-4,59	139,1	1024,52	-4,99	-4,59	16,73	-0,86	0,0	0,00	3,0
2014-11-23 08:00	126	34	100	0,0	17,13	-4,49	139,1	1024,52	-4,89	-4,49	16,83	-0,76	0,0	0,00	3,0
2014-11-23 08:30	140	34	100	0,0	17,23	-4,49	139,1	1024,52	-4,89	-4,49	16,93	-0,76	0,0	0,00	3,0
2014-11-23 09:00	146	34	100	0,0	17,23	-4,49	139,1	1024,52	-4,89	-4,49	16,93	-0,76	0,0	0,00	3,0
2014-11-23 09:30	136	34	100	0,0	17,13	-4,49	139,1	1024,52	-4,89	-4,49	16,83	-0,76	1,6	0,00	3,0
2014-11-23 10:00	126	34	100	0,0	17,13	-4,39	140,9	1024,52	-4,79	-4,39	16,83	-0,66	3,1	1,80	4,8
2014-11-23 10:30	135	34	100	0,0	17,13	-4,19	140,9	1024,52	-4,59	-4,19	16,83	-0,46	2,2	1,80	4,8
2014-11-23 11:00	130	34	100	0,0	17,13	-4,09	140,9	1024,52	-4,50	-4,09	16,83	-0,36	2,0	0,00	4,8
2014-11-23 11:30	138	34	100	0,0	17,13	-4,09	140,9	1024,52	-4,50	-4,09	16,83	-0,36	2,0	0,00	4,8
2014-11-23 12:00	104	34	100	0,0	17,13	-3,99	140,9	1023,52	-4,40	-3,99	16,83	-0,26	1,8	0,00	4,8
2014-11-23 12:30	118	34	100	0,0	17,13	-3,79	140,9	1023,52	-4,20	-3,79	16,83	-0,06	2,0	0,00	4,8
2014-11-23 13:00	118	34	100	0,0	17,13	-3,59	140,9	1023,52	-4,00	-3,59	16,83	0,14	1,8	0,00	4,8
2014-11-23 13:30	127	34	100	0,0	17,13	-3,49	140,9	1023,52	-3,90	-3,49	16,83	0,24	1,2	0,00	4,8
2014-11-23 14:00	102	34	100	0,0	17,53	-3,29	140,9	1022,52	-3,70	-3,29	17,23	0,44	1,8	0,00	0,0
2014-11-23 14:30	112	34	100	1,4	17,43	-3,19	140,9	1022,52	-3,60	-3,19	17,13	0,54	2,6	0,00	0,0
2014-11-23 15:00	113	34	100	0,0	17,43	-2,99	140,9	1021,52	-3,40	-2,99	17,13	0,74	2,0	0,00	0,0
2014-11-23 15:30	119	34	100	1,2	17,33	-2,79	140,9	1021,52	-3,20	-2,79	17,03	0,94	3,3	0,00	0,0
2014-11-23 16:00	131	34	100	1,4	17,33	-2,69	140,9	1021,52	-3,10	-2,69	17,03	1,04	3,3	0,00	0,0
2014-11-23 16:30	99	34	100	1,8	17,33	-2,49	140,9	1020,52	-2,90	-2,49	17,03	1,24	3,3	0,00	0,0
2014-11-23 17:00	113	34	100	0,0	17,33	-2,29	140,9	1020,52	-2,70	-2,29	17,03	1,44	3,0	0,00	0,0
2014-11-23 17:30	105	34	100	0,0	17,23	-2,09	140,9	1020,52	-2,50	-2,09	16,93	1,64	3,0	0,00	0,0
2014-11-23 18:00	82	34	100	0,0	17,23	-1,89	140,9	1020,52	-2,30	-1,89	16,93	1,84	3,3	0,00	0,0
2014-11-23 18:30	128	34	100	0,0	17,23	-1,79	140,9	1020,52	-2,20	-1,79	16,93	1,94	2,8	0,00	0,0
2014-11-23 19:00	119	34	100	2,6	17,23	-1,59	140,9	1020,52	-2,00	-3,48	16,93	2,14	3,0	0,00	0,0
2014-11-23 19:30	140	34	100	2,8	17,23	-1,39	140,9	1019,52	-1,80	-4,55	16,93	2,34	6,0	0,00	0,0
2014-11-23 20:00	105	34	100	0,0	17,23	-1,19	140,9	1019,52	-1,60	-1,19	16,93	2,54	5,2	0,00	0,0
2014-11-23 20:30	115	34	100	2,4	17,23	-1,09	140,9	1019,52	-1,50	-2,95	16,93	2,64	4,5	0,00	0,0
2014-11-23 21:00	106	34	100	1,4	17,13	-0,89	140,9	1019,52	-1,30	-0,89	16,83	2,84	4,9	0,00	0,0
2014-11-23 21:30	143	34	100	3,1	17,03	-0,69	140,9	1018,52	-1,10	-3,78	16,73	3,04	5,0	0,00	0,0
2014-11-23 22:00	107	34	100	0,0	17,03	-0,69	140,9	1017,52	-1,10	-0,69	16,73	3,04	4,7	0,00	0,0
2014-11-23 22:30	116	34	100	1,2	16,93	-0,39	140,9	1017,52	-0,80	-0,39	16,63	3,34	4,3	0,00	0,0
2014-11-23 23:00	113	34	100	1,2	16,93	-0,29	140,9	1016,51	-0,70	-0,29	16,63	3,44	5,4	0,00	0,0
2014-11-23 23:30	96	34	100	0,0	16,83	-0,19	140,9	1016,51	-0,60	-0,19	16,53	3,54	4,7	0,00	0,0

Datum	Vindrikt °	Fukt inne Rh%	Fukt ute Rh%	Vindhast m/s	Temp in °C	Temp ute °C	Nb. Mån mm	Tryck Mbar	Daggp °C	Kyleffekt °C	Vix inne °C	Vix ute °C	Vindby m/s	Korr lufttryck	Nederb./dygn mm
2014-11-24 00:00	118	34	100	1,8	16,83	-0,09	140,9	1016,51	-0,51	-0,09	16,53	3,64	3,9	0,00	0,0
2014-11-24 00:30	105	34	100	0,0	16,83	-0,09	140,9	1015,51	-0,51	-0,09	16,53	3,64	3,9	0,00	0,0
2014-11-24 01:00	117	34	100	1,2	16,73	0,11	140,9	1014,51	-0,31	0,11	16,43	3,84	3,0	0,00	0,0
2014-11-24 01:30	105	34	100	0,0	16,83	0,11	140,9	1014,51	-0,31	0,11	16,53	3,84	3,3	0,00	0,0
2014-11-24 02:00	123	34	100	1,2	16,83	0,11	140,9	1013,51	-0,31	0,11	16,53	3,84	4,5	0,00	0,0
2014-11-24 02:30	102	34	100	1,6	16,83	0,11	140,9	1012,51	-0,31	0,11	16,53	3,84	3,7	0,00	0,0
2014-11-24 03:00	119	34	100	2,4	16,93	0,11	140,9	1012,51	-0,31	-1,69	16,63	3,84	5,6	0,00	0,0
2014-11-24 03:30	99	34	100	0,0	16,93	0,11	140,9	1011,51	-0,31	0,11	16,63	3,84	6,2	0,00	0,0
2014-11-24 04:00	108	34	100	0,0	17,03	0,11	140,9	1011,51	-0,31	0,11	16,73	3,84	5,6	0,00	0,0
2014-11-24 04:30	90	34	100	2,8	17,03	0,11	140,9	1010,51	-0,31	-2,91	16,73	3,84	6,2	0,00	0,0
2014-11-24 05:00	119	34	100	1,6	17,03	0,11	140,9	1009,51	-0,31	0,11	16,73	3,84	6,6	0,00	0,0
2014-11-24 05:30	85	34	100	2,0	17,03	0,11	140,9	1009,51	-0,31	0,11	16,73	3,84	6,2	0,00	0,0
2014-11-24 06:00	98	34	100	0,0	17,03	0,11	140,9	1008,51	-0,31	0,11	16,73	3,84	5,8	0,00	0,0
2014-11-24 06:30	114	34	100	2,4	17,03	0,21	140,9	1008,51	-0,21	-1,58	16,73	3,94	5,4	0,00	0,0
2014-11-24 07:00	127	34	100	1,6	17,13	0,21	140,9	1008,51	-0,21	0,21	16,83	3,94	5,6	0,00	0,0
2014-11-24 07:30	80	34	100	4,1	17,33	0,31	140,9	1008,51	-0,11	-6,33	17,03	4,04	6,8	0,00	0,0
2014-11-24 08:00	135	34	100	2,8	17,43	0,31	140,9	1007,51	-0,11	-2,69	17,13	4,04	5,8	0,00	0,0
2014-11-24 08:30	134	34	100	1,4	17,43	0,31	140,9	1007,51	-0,11	0,31	17,13	4,04	5,2	0,00	0,0
2014-11-24 09:00	114	34	100	2,6	17,53	0,31	141,5	1007,51	-0,11	-1,48	17,23	4,04	5,2	0,60	0,6
2014-11-24 09:30	106	34	100	0,0	17,53	0,31	141,5	1007,51	-0,11	0,31	17,23	4,04	5,0	0,60	0,6
2014-11-24 10:00	109	34	100	1,8	17,53	0,31	141,5	1007,51	-0,11	0,31	17,23	4,04	4,3	0,00	0,6
2014-11-24 10:30	135	34	100	0,0	17,53	0,31	141,5	1007,51	-0,11	0,31	17,23	4,04	5,0	0,00	0,6
2014-11-24 11:00	129	34	100	1,6	17,63	0,31	141,5	1007,51	-0,11	0,31	17,33	4,04	4,3	0,00	0,6
2014-11-24 11:30	109	34	100	0,0	17,63	0,31	141,5	1007,51	-0,11	0,31	17,33	4,04	5,4	0,00	0,6
2014-11-24 12:00	113	34	100	0,0	17,53	0,41	141,5	1007,51	-0,01	0,41	17,23	4,14	3,7	0,00	0,6
2014-11-24 12:30	126	34	100	0,0	17,53	0,41	141,5	1007,51	-0,01	0,41	17,23	4,14	4,1	0,00	0,6
2014-11-24 13:00	129	34	100	2,8	17,53	0,41	141,5	1006,51	-0,01	-2,58	17,23	4,14	4,1	0,00	0,6
2014-11-24 13:30	102	34	100	1,6	17,53	0,41	141,5	1006,51	-0,01	0,41	17,23	4,14	2,8	0,00	0,6
2014-11-24 14:00	130	34	100	0,0	17,53	0,41	141,5	1006,51	-0,01	0,41	17,23	4,14	3,3	0,00	0,6
2014-11-24 14:30	104	34	100	1,4	17,53	0,41	142,7	1006,51	-0,01	0,41	17,23	4,14	3,1	1,20	1,8
2014-11-24 15:00	107	34	100	0,0	17,53	0,41	142,7	1006,51	-0,01	0,41	17,23	4,14	1,6	1,20	1,8
2014-11-24 15:30	110	34	100	0,0	17,53	0,31	142,7	1006,51	-0,11	0,31	17,23	4,04	0,0	0,00	1,8
2014-11-24 16:00	105	34	100	0,0	17,53	0,31	142,7	1006,51	-0,11	0,31	17,23	4,04	0,0	0,00	1,8
2014-11-24 16:30	106	34	100	0,0	17,53	0,31	142,7	1006,51	-0,11	0,31	17,23	4,04	0,0	0,00	1,8
2014-11-24 17:00	103	34	100	0,0	17,43	0,31	142,7	1006,51	-0,11	0,31	17,13	4,04	0,0	0,00	1,8
2014-11-24 17:30	108	34	100	0,0	17,43	0,31	142,7	1006,51	-0,11	0,31	17,13	4,04	0,0	0,00	1,8
2014-11-24 18:00	109	34	100	0,0	17,43	0,31	142,7	1006,51	-0,11	0,31	17,13	4,04	0,0	0,00	1,8
2014-11-24 18:30	101	34	100	0,0	17,43	0,31	142,7	1006,51	-0,11	0,31	17,13	4,04	0,0	0,00	1,8
2014-11-24 19:00	108	34	100	0,0	17,43	0,31	142,7	1006,51	-0,11	0,31	17,13	4,04	0,0	0,00	1,8
2014-11-24 19:30	104	34	100	0,0	17,43	0,31	142,7	1006,51	-0,11	0,31	17,13	4,04	0,0	0,00	1,8
2014-11-24 20:00	109	34	100	0,0	17,33	0,21	142,7	1007,51	-0,21	0,21	17,03	3,94	0,0	0,00	1,8
2014-11-24 20:30	100	34	100	0,0	17,33	0,31	142,7	1007,51	-0,11	0,31	17,03	4,04	0,0	0,00	1,8
2014-11-24 21:00	104	34	100	0,0	17,33	0,21	142,7	1007,51	-0,21	0,21	17,03	3,94	0,0	0,00	1,8
2014-11-24 21:30	108	34	100	0,0	17,33	0,21	142,7	1007,51	-0,21	0,21	17,03	3,94	0,0	0,00	1,8
2014-11-24 22:00	109	34	100	0,0	17,33	0,21	142,7	1008,51	-0,21	0,21	17,03	3,94	0,0	0,00	1,8
2014-11-24 22:30	109	34	100	0,0	17,23	0,11	142,7	1008,51	-0,31	0,11	16,93	3,84	0,0	0,00	1,8



Datum	Vindrikt °	Fukt inne Rh%	Fukt ute Rh%	Vindhast m/s	Temp in °C	Temp ute °C	Nb. Mån mm	Tryck Mbar	Dagpp °C	Kyleffekt °C	Vix inne °C	Vix ute °C	Vindby m/s	Korr lufttryck	Nederb./dygn mm
2014-11-25 22:00	279	34	100	1,2	17,03	1,12	143,3	1020,52	0,69	1,12	16,73	4,85	2,8	0,00	0,6
2014-11-25 22:30	304	34	100	2,6	16,83	1,12	143,9	1020,52	0,69	-0,63	16,53	4,85	3,9	0,60	1,2
2014-11-25 23:00	318	34	100	2,2	16,73	1,22	145,1	1020,52	0,79	1,22	16,43	4,95	3,9	1,80	2,4
2014-11-25 23:30	287	34	100	0,0	16,63	1,02	147,5	1020,52	0,59	1,02	16,33	4,75	3,5	3,60	4,8
2014-11-26 00:00	285	34	100	0,0	16,63	0,61	147,5	1021,52	0,19	0,61	16,33	4,34	1,6	2,40	0,0
2014-11-26 00:30	275	34	100	0,0	16,63	0,61	147,5	1021,52	0,19	0,61	16,33	4,34	2,4	0,00	0,0
2014-11-26 01:00	321	34	100	0,0	16,53	0,41	147,5	1021,52	-0,01	0,41	16,23	4,14	2,4	0,00	0,0
2014-11-26 01:30	319	34	100	0,0	16,53	0,21	148,7	1021,52	-0,21	0,21	16,23	3,94	1,4	1,20	1,2
2014-11-26 02:00	318	34	100	0,0	16,63	0,31	148,7	1021,52	-0,11	0,31	16,33	4,04	1,8	1,20	1,2
2014-11-26 02:30	318	34	100	0,0	16,63	0,41	148,7	1022,52	-0,01	0,41	16,33	4,14	1,4	0,00	1,2
2014-11-26 03:00	322	34	100	0,0	16,63	0,21	148,7	1022,52	-0,21	0,21	16,33	3,94	0,0	0,00	1,2
2014-11-26 03:30	319	34	100	0,0	16,63	-0,39	148,7	1022,52	-0,80	-0,39	16,33	3,34	1,4	0,00	1,2
2014-11-26 04:00	321	34	100	0,0	16,63	-1,09	148,7	1022,52	-1,50	-1,09	16,33	2,64	0,0	0,00	1,2
2014-11-26 04:30	320	34	100	0,0	16,63	-0,99	148,7	1022,52	-1,40	-0,99	16,33	2,74	0,0	0,00	1,2
2014-11-26 05:00	319	34	100	0,0	16,63	-0,49	148,7	1022,52	-0,90	-0,49	16,33	3,24	0,0	0,00	1,2
2014-11-26 05:30	319	34	100	0,0	16,63	-0,29	148,7	1022,52	-0,70	-0,29	16,33	3,44	0,0	0,00	1,2
2014-11-26 06:00	322	34	100	0,0	16,63	-0,89	148,7	1022,52	-1,30	-0,89	16,33	2,84	0,0	0,00	1,2
2014-11-26 06:30	322	34	100	0,0	16,73	-1,39	148,7	1022,52	-1,80	-1,39	16,43	2,34	0,0	0,00	1,2
2014-11-26 07:00	319	34	100	0,0	16,83	-0,89	148,7	1022,52	-1,30	-0,89	16,53	2,84	0,0	0,00	1,2
2014-11-26 07:30	320	34	100	0,0	17,03	-1,29	148,7	1022,52	-1,70	-1,29	16,73	2,44	0,0	0,00	1,2
2014-11-26 08:00	322	34	100	0,0	17,13	-1,99	149,9	1023,52	-2,40	-1,99	16,83	1,74	1,2	1,20	2,4
2014-11-26 08:30	320	34	100	0,0	17,13	-1,79	149,9	1023,52	-2,20	-1,79	16,83	1,94	0,0	1,20	2,4
2014-11-26 09:00	321	34	100	0,0	17,23	-1,49	149,9	1023,52	-1,90	-1,49	16,93	2,24	1,2	0,00	2,4
2014-11-26 09:30	322	34	100	0,0	17,13	-0,99	149,9	1023,52	-1,40	-0,99	16,83	2,74	0,0	0,00	2,4
2014-11-26 10:00	319	34	100	0,0	17,13	-1,39	149,9	1023,52	-1,80	-1,39	16,83	2,34	0,0	0,00	2,4
2014-11-26 10:30	321	34	100	0,0	17,13	-1,09	149,9	1023,52	-1,50	-1,09	16,83	2,64	0,0	0,00	2,4
2014-11-26 11:00	320	34	100	0,0	17,13	-0,99	149,9	1023,52	-1,40	-0,99	16,83	2,74	0,0	0,00	2,4
2014-11-26 11:30	325	34	100	0,0	17,13	-1,29	149,9	1023,52	-1,70	-1,29	16,83	2,44	0,0	0,00	2,4
2014-11-26 12:00	326	34	100	0,0	17,03	-0,89	149,9	1023,52	-1,30	-0,89	16,73	2,84	0,0	0,00	2,4
2014-11-26 12:30	324	34	100	0,0	17,03	-0,79	151,1	1023,52	-1,20	-0,79	16,73	2,94	0,0	1,20	3,6
2014-11-26 13:00	320	34	100	0,0	16,93	-0,69	151,1	1023,52	-1,10	-0,69	16,63	3,04	0,0	1,20	3,6
2014-11-26 13:30	322	34	100	0,0	16,93	-1,09	151,1	1023,52	-1,50	-1,09	16,63	2,64	0,0	0,00	3,6
2014-11-26 14:00	320	34	100	0,0	16,93	-1,69	151,7	1023,52	-2,10	-1,69	16,63	2,04	0,0	0,60	4,2
2014-11-26 14:30	330	34	100	0,0	16,93	-1,89	151,7	1023,52	-2,30	-1,89	16,63	1,84	0,0	0,60	4,2
2014-11-26 15:00	328	34	100	0,0	16,93	-2,29	151,7	1022,52	-2,70	-2,29	16,63	1,44	0,0	0,00	4,2
2014-11-26 15:30	320	34	100	0,0	17,03	-2,89	151,7	1022,52	-3,30	-2,89	16,73	0,84	0,0	0,00	4,2
2014-11-26 16:00	321	34	100	0,0	17,03	-3,09	151,7	1022,52	-3,50	-3,09	16,73	0,64	0,0	0,00	4,2
2014-11-26 16:30	322	34	100	0,0	17,23	-3,09	151,7	1022,52	-3,50	-3,09	16,93	0,64	0,0	0,00	4,2
2014-11-26 17:00	322	34	100	0,0	17,33	-3,59	151,7	1022,52	-4,00	-3,59	17,03	0,14	0,0	0,00	4,2
2014-11-26 17:30	322	34	100	0,0	17,33	-4,19	151,7	1022,52	-4,59	-4,19	17,03	-0,46	0,0	0,00	4,2
2014-11-26 18:00	321	34	100	0,0	17,43	-4,29	151,7	1022,52	-4,69	-4,29	17,13	-0,56	0,0	0,00	4,2
2014-11-26 18:30	322	34	100	0,0	17,53	-4,19	151,7	1022,52	-4,59	-4,19	17,23	-0,46	0,0	0,00	4,2
2014-11-26 19:00	320	34	100	0,0	17,53	-3,99	151,7	1021,52	-4,40	-3,99	17,23	-0,26	0,0	0,00	4,2
2014-11-26 19:30	320	34	100	0,0	17,63	-4,39	151,7	1021,52	-4,79	-4,39	17,33	-0,66	0,0	0,00	4,2
2014-11-26 20:00	322	34	100	0,0	17,63	-4,79	151,7	1021,52	-5,19	-4,79	17,33	-1,06	0,0	0,00	4,2
2014-11-26 20:30	321	34	100	0,0	17,53	-4,79	151,7	1021,52	-5,19	-4,79	17,23	-1,06	0,0	0,00	4,2

Datum	Vindrikt	Fukt inne	Fukt ute	Vindhast	Temp in	Temp ute	Nb. Mån	Tryck	Dagpp	Kyleffekt	Vix inne	Vix ute	Vindby	Korr lufttryck	Nederb./dygn
	°	Rh%	Rh%	m/s	°C	°C	mm	Mbar	°C	°C	°C	°C	m/s		mm
2014-11-26 21:00	320	34	100	0,0	17,53	-5,29	151,7	1021,52	-5,69	-5,29	17,23	-1,56	0,0	0,00	4,2
2014-11-26 21:30	322	34	100	0,0	17,43	-5,69	151,7	1021,52	-6,09	-5,69	17,13	-1,96	0,0	0,00	4,2
2014-11-26 22:00	323	34	100	0,0	17,33	-5,49	151,7	1021,52	-5,89	-5,49	17,03	-1,76	0,0	0,00	4,2
2014-11-26 22:30	322	34	100	0,0	17,23	-6,19	151,7	1021,52	-6,59	-6,19	16,93	-2,46	0,0	0,00	4,2
2014-11-26 23:00	320	34	100	0,0	17,13	-6,29	151,7	1021,52	-6,69	-6,29	16,83	-2,56	0,0	0,00	4,2
2014-11-26 23:30	328	34	100	0,0	17,03	-5,89	151,7	1020,52	-6,29	-5,89	16,73	-2,16	0,0	0,00	4,2
2014-11-27 00:00	332	34	100	0,0	17,03	-5,59	151,7	1020,52	-5,99	-5,59	16,73	-1,86	0,0	0,00	0,0
2014-11-27 00:30	331	34	100	0,0	16,93	-5,49	151,7	1020,52	-5,89	-5,49	16,63	-1,76	0,0	0,00	0,0
2014-11-27 01:00	332	34	100	0,0	16,83	-5,49	151,7	1020,52	-5,89	-5,49	16,53	-1,76	0,0	0,00	0,0
2014-11-27 01:30	332	34	100	0,0	16,83	-5,49	151,7	1020,52	-5,89	-5,49	16,53	-1,76	0,0	0,00	0,0
2014-11-27 02:00	332	34	100	0,0	16,83	-5,59	151,7	1019,52	-5,99	-5,59	16,53	-1,86	0,0	0,00	0,0
2014-11-27 02:30	332	34	100	0,0	16,93	-5,69	151,7	1019,52	-6,09	-5,69	16,63	-1,96	0,0	0,00	0,0
2014-11-27 03:00	332	34	100	0,0	16,93	-5,69	151,7	1019,52	-6,09	-5,69	16,63	-1,96	0,0	0,00	0,0
2014-11-27 03:30	332	34	100	0,0	17,03	-5,49	151,7	1019,52	-5,89	-5,49	16,73	-1,76	0,0	0,00	0,0
2014-11-27 04:00	331	34	100	0,0	17,03	-5,59	151,7	1019,52	-5,99	-5,59	16,73	-1,86	0,0	0,00	0,0
2014-11-27 04:30	332	34	100	0,0	17,13	-5,79	151,7	1019,52	-6,19	-5,79	16,83	-2,06	0,0	0,00	0,0
2014-11-27 05:00	336	34	100	0,0	17,13	-6,19	151,7	1018,52	-6,59	-6,19	16,83	-2,46	0,0	0,00	0,0
2014-11-27 05:30	336	34	100	0,0	17,23	-6,29	151,7	1018,52	-6,69	-6,29	16,93	-2,56	0,0	0,00	0,0
2014-11-27 06:00	12	34	100	0,0	17,13	-6,29	151,7	1018,52	-6,69	-6,29	16,83	-2,56	0,0	0,00	0,0
2014-11-27 06:30	12	34	100	0,0	17,13	-6,39	151,7	1018,52	-6,79	-6,39	16,83	-2,66	0,0	0,00	0,0
2014-11-27 07:00	12	34	100	0,0	17,33	-6,39	151,7	1018,52	-6,79	-6,39	17,03	-2,66	0,0	0,00	0,0
2014-11-27 07:30	13	33	100	0,0	17,53	-6,69	151,7	1018,52	-7,09	-6,69	17,19	-2,96	0,0	0,00	0,0
2014-11-27 08:00	12	33	100	0,0	17,73	-6,79	151,7	1018,52	-7,19	-6,79	17,39	-3,06	0,0	0,00	0,0
2014-11-27 08:30	13	33	100	0,0	17,73	-6,59	151,7	1019,52	-6,99	-6,59	17,39	-2,86	0,0	0,00	0,0
2014-11-27 09:00	13	33	100	0,0	17,83	-6,59	151,7	1019,52	-6,99	-6,59	17,49	-2,86	0,0	0,00	0,0
2014-11-27 09:30	13	33	100	0,0	17,83	-6,49	151,7	1018,52	-6,89	-6,49	17,49	-2,76	0,0	0,00	0,0
2014-11-27 10:00	13	33	100	0,0	17,93	-6,29	151,7	1019,52	-6,69	-6,29	17,59	-2,56	0,0	0,00	0,0
2014-11-27 10:30	12	33	99	0,0	17,93	-6,39	151,7	1019,52	-6,92	-6,39	17,59	-2,75	0,0	0,00	0,0
2014-11-27 11:00	12	33	99	0,0	17,93	-6,09	151,7	1019,52	-6,63	-6,09	17,59	-2,45	0,0	0,00	0,0
2014-11-27 11:30	13	33	99	0,0	17,93	-5,99	151,7	1019,52	-6,53	-5,99	17,59	-2,35	0,0	0,00	0,0
2014-11-27 12:00	12	33	98	0,0	17,93	-5,89	151,7	1019,52	-6,56	-5,89	17,59	-2,33	0,0	0,00	0,0
2014-11-27 12:30	13	33	98	0,0	17,93	-5,89	151,7	1019,52	-6,56	-5,89	17,59	-2,33	0,0	0,00	0,0
2014-11-27 13:00	13	33	98	0,0	17,93	-5,99	151,7	1019,52	-6,66	-5,99	17,59	-2,43	0,0	0,00	0,0
2014-11-27 13:30	13	33	98	0,0	17,93	-6,09	151,7	1019,52	-6,76	-6,09	17,59	-2,54	0,0	0,00	0,0
2014-11-27 14:00	13	33	98	0,0	17,83	-6,09	151,7	1019,52	-6,76	-6,09	17,49	-2,54	0,0	0,00	0,0
2014-11-27 14:30	12	33	98	0,0	17,83	-6,19	151,7	1019,52	-6,86	-6,19	17,49	-2,64	0,0	0,00	0,0
2014-11-27 15:00	13	33	98	0,0	17,83	-6,39	151,7	1019,52	-7,06	-6,39	17,49	-2,84	0,0	0,00	0,0
2014-11-27 15:30	12	33	97	0,0	17,83	-6,89	151,7	1019,52	-7,69	-6,89	17,49	-3,42	0,0	0,00	0,0
2014-11-27 16:00	13	33	96	0,0	17,73	-7,19	151,7	1019,52	-8,13	-7,19	17,39	-3,81	0,0	0,00	0,0
2014-11-27 16:30	14	33	95	0,0	17,73	-7,29	151,7	1019,52	-8,37	-7,29	17,39	-3,99	0,0	0,00	0,0
2014-11-27 17:00	13	33	95	0,0	17,73	-7,49	151,7	1019,52	-8,57	-7,49	17,39	-4,19	0,0	0,00	0,0
2014-11-27 17:30	13	33	94	0,0	17,73	-7,59	151,7	1019,52	-8,81	-7,59	17,39	-4,37	0,0	0,00	0,0
2014-11-27 18:00	12	33	94	0,0	17,73	-7,89	151,7	1019,52	-9,10	-7,89	17,39	-4,67	0,0	0,00	0,0
2014-11-27 18:30	12	33	93	0,0	17,63	-8,09	151,7	1019,52	-9,44	-8,09	17,29	-4,96	0,0	0,00	0,0
2014-11-27 19:00	13	33	94	0,0	17,63	-7,79	151,7	1019,52	-9,00	-7,79	17,29	-4,57	0,0	0,00	0,0
2014-11-27 19:30	13	33	95	0,0	17,63	-7,79	151,7	1020,52	-8,86	-7,79	17,29	-4,49	0,0	0,00	0,0

Datum	Vindrikt °	Fukt inne Rh%	Fukt ute Rh%	Vindhast m/s	Temp in °C	Temp ute °C	Nb. Mån mm	Tryck Mbar	Dagpp °C	Kyleffekt °C	Vix inne °C	Vix ute °C	Vindby m/s	Korr lufttryck	Nederb./dygn mm
2014-11-27 20:00	13	33	96	0,0	17,63	-7,69	151,7	1020,52	-8,63	-7,69	17,29	-4,31	0,0	0,00	0,0
2014-11-27 20:30	14	33	97	0,0	17,63	-7,39	151,7	1020,52	-8,19	-7,39	17,29	-3,92	0,0	0,00	0,0
2014-11-27 21:00	13	33	98	0,0	17,53	-7,29	151,7	1020,52	-7,96	-7,29	17,19	-3,74	0,0	0,00	0,0
2014-11-27 21:30	13	33	99	0,0	17,43	-7,19	151,7	1020,52	-7,72	-7,19	17,09	-3,55	0,0	0,00	0,0
2014-11-27 22:00	14	33	100	0,0	17,33	-7,19	151,7	1020,52	-7,59	-7,19	16,99	-3,46	0,0	0,00	0,0
2014-11-27 22:30	13	33	100	0,0	17,13	-7,59	151,7	1020,52	-7,99	-7,59	16,79	-3,86	0,0	0,00	0,0
2014-11-27 23:00	14	33	99	0,0	17,03	-7,49	151,7	1021,52	-8,02	-7,49	16,69	-3,85	0,0	0,00	0,0
2014-11-27 23:30	12	33	98	0,0	16,93	-8,09	151,7	1021,52	-8,75	-8,09	16,59	-4,54	0,0	0,00	0,0
2014-11-28 00:00	13	33	97	0,0	16,83	-8,59	151,7	1021,52	-9,38	-8,59	16,49	-5,12	0,0	0,00	0,0
2014-11-28 00:30	13	33	97	0,0	16,73	-8,49	151,7	1021,52	-9,28	-8,49	16,39	-5,02	0,0	0,00	0,0
2014-11-28 01:00	13	33	97	0,0	16,63	-8,09	151,7	1021,52	-8,89	-8,09	16,29	-4,62	0,0	0,00	0,0
2014-11-28 01:30	13	33	100	0,0	16,63	-7,29	151,7	1021,52	-7,69	-7,29	16,29	-3,56	0,0	0,00	0,0
2014-11-28 02:00	14	33	100	0,0	16,63	-7,99	151,7	1021,52	-8,39	-7,99	16,29	-4,26	0,0	0,00	0,0
2014-11-28 02:30	14	33	100	0,0	16,73	-7,39	151,7	1021,52	-7,79	-7,39	16,39	-3,66	0,0	0,00	0,0
2014-11-28 03:00	13	33	100	0,0	16,83	-7,59	151,7	1021,52	-7,99	-7,59	16,49	-3,86	0,0	0,00	0,0
2014-11-28 03:30	13	33	100	0,0	16,83	-7,09	151,7	1021,52	-7,49	-7,09	16,49	-3,36	0,0	0,00	0,0
2014-11-28 04:00	14	33	100	0,0	16,93	-7,49	151,7	1021,52	-7,89	-7,49	16,59	-3,76	0,0	0,00	0,0
2014-11-28 04:30	14	33	100	0,0	16,93	-8,39	151,7	1022,52	-8,78	-8,39	16,59	-4,66	0,0	0,00	0,0
2014-11-28 05:00	14	33	100	0,0	16,93	-8,99	151,7	1022,52	-9,38	-8,99	16,59	-5,26	0,0	0,00	0,0
2014-11-28 05:30	13	33	100	0,0	16,93	-7,89	151,7	1022,52	-8,29	-7,89	16,59	-4,16	0,0	0,00	0,0
2014-11-28 06:00	14	33	100	0,0	16,93	-7,59	151,7	1022,52	-7,99	-7,59	16,59	-3,86	0,0	0,00	0,0
2014-11-28 06:30	14	33	100	0,0	17,03	-7,99	151,7	1022,52	-8,39	-7,99	16,69	-4,26	0,0	0,00	0,0
2014-11-28 07:00	14	33	100	0,0	17,23	-8,19	151,7	1022,52	-8,58	-8,19	16,89	-4,46	0,0	0,00	0,0
2014-11-28 07:30	13	33	100	0,0	17,43	-8,09	151,7	1022,52	-8,49	-8,09	17,09	-4,36	0,0	0,00	0,0
2014-11-28 08:00	13	33	100	0,0	17,53	-8,19	151,7	1022,52	-8,58	-8,19	17,19	-4,46	0,0	0,00	0,0
2014-11-28 08:30	14	33	100	0,0	17,63	-7,59	151,7	1023,52	-7,99	-7,59	17,29	-3,86	0,0	0,00	0,0
2014-11-28 09:00	13	33	100	0,0	17,73	-7,59	151,7	1023,52	-7,99	-7,59	17,39	-3,86	0,0	0,00	0,0
2014-11-28 09:30	17	33	100	0,0	17,73	-7,59	151,7	1023,52	-7,99	-7,59	17,39	-3,86	0,0	0,00	0,0
2014-11-28 10:00	18	33	100	0,0	17,73	-7,29	151,7	1023,52	-7,69	-7,29	17,39	-3,56	0,0	0,00	0,0
2014-11-28 10:30	17	33	100	0,0	17,83	-6,99	151,7	1023,52	-7,39	-6,99	17,49	-3,26	0,0	0,00	0,0
2014-11-28 11:00	18	33	100	0,0	17,83	-6,59	151,7	1024,52	-6,99	-6,59	17,49	-2,86	0,0	0,00	0,0
2014-11-28 11:30	17	33	100	0,0	17,73	-6,49	151,7	1023,52	-6,89	-6,49	17,39	-2,76	0,0	0,00	0,0
2014-11-28 12:00	18	33	100	0,0	17,73	-6,29	151,7	1023,52	-6,69	-6,29	17,39	-2,56	0,0	0,00	0,0
2014-11-28 12:30	17	33	100	0,0	17,73	-5,79	151,7	1023,52	-6,19	-5,79	17,39	-2,06	0,0	0,00	0,0
2014-11-28 13:00	18	33	100	0,0	17,73	-5,59	151,7	1023,52	-5,99	-5,59	17,39	-1,86	0,0	0,00	0,0
2014-11-28 13:30	17	33	100	0,0	17,63	-5,69	151,7	1023,52	-6,09	-5,69	17,29	-1,96	0,0	0,00	0,0
2014-11-28 14:00	17	33	100	0,0	17,53	-5,69	151,7	1024,52	-6,09	-5,69	17,19	-1,96	0,0	0,00	0,0
2014-11-28 14:30	13	33	100	0,0	17,53	-5,89	151,7	1024,52	-6,29	-5,89	17,19	-2,16	1,4	0,00	0,0
2014-11-28 15:00	14	33	100	0,0	17,53	-6,29	151,7	1024,52	-6,69	-6,29	17,19	-2,56	0,0	0,00	0,0
2014-11-28 15:30	13	33	100	0,0	17,53	-6,79	151,7	1024,52	-7,19	-6,79	17,19	-3,06	0,0	0,00	0,0
2014-11-28 16:00	13	33	99	0,0	17,43	-6,99	151,7	1024,52	-7,52	-6,99	17,09	-3,35	0,0	0,00	0,0
2014-11-28 16:30	14	33	98	0,0	17,43	-7,19	151,7	1024,52	-7,86	-7,19	17,09	-3,64	0,0	0,00	0,0
2014-11-28 17:00	13	33	98	0,0	17,43	-7,29	151,7	1024,52	-7,96	-7,29	17,09	-3,74	0,0	0,00	0,0
2014-11-28 17:30	14	33	97	0,0	17,43	-8,09	151,7	1025,52	-8,89	-8,09	17,09	-4,62	0,0	0,00	0,0
2014-11-28 18:00	14	33	97	0,0	17,33	-7,79	151,7	1025,52	-8,59	-7,79	16,99	-4,32	0,0	0,00	0,0
2014-11-28 18:30	13	33	97	0,0	17,33	-7,29	151,7	1025,52	-8,09	-7,29	16,99	-3,82	0,0	0,00	0,0



Datum	Vindrikt °	Fukt inne Rh%	Fukt ute Rh%	Vindhast m/s	Temp in °C	Temp ute °C	Nb. Mån mm	Tryck Mbar	Daggp °C	Kyleffekt °C	Vix inne °C	Vix ute °C	Vindby m/s	Korr lufttryck	Nederb./dygn mm
2014-11-28 19:00	13	33	98	0,0	17,33	-7,09	151,7	1025,52	-7,76	-7,09	16,99	-3,54	0,0	0,00	0,0
2014-11-28 19:30	13	33	98	0,0	17,33	-7,09	151,7	1025,52	-7,76	-7,09	16,99	-3,54	0,0	0,00	0,0
2014-11-28 20:00	14	33	100	0,0	17,33	-7,99	151,7	1025,52	-8,39	-7,99	16,99	-4,26	0,0	0,00	0,0
2014-11-28 20:30	13	33	100	0,0	17,23	-8,49	151,7	1026,52	-8,88	-8,49	16,89	-4,76	0,0	0,00	0,0
2014-11-28 21:00	13	33	100	0,0	17,23	-8,89	151,7	1026,52	-9,28	-8,89	16,89	-5,16	0,0	0,00	0,0
2014-11-28 21:30	14	33	100	0,0	17,13	-9,59	151,7	1026,52	-9,98	-9,59	16,79	-5,86	0,0	0,00	0,0
2014-11-28 22:00	13	33	99	0,0	17,03	-10,29	151,7	1026,52	-10,81	-10,29	16,69	-6,65	0,0	0,00	0,0
2014-11-28 22:30	13	33	99	0,0	16,93	-11,20	151,7	1026,52	-11,71	-11,20	16,59	-7,55	0,0	0,00	0,0
2014-11-28 23:00	13	33	99	0,0	16,73	-10,90	151,7	1026,52	-11,41	-10,90	16,39	-7,25	0,0	0,00	0,0
2014-11-28 23:30	13	33	99	0,0	16,63	-11,20	151,7	1026,52	-11,71	-11,20	16,29	-7,55	0,0	0,00	0,0
2014-11-29 00:00	14	33	99	0,0	16,53	-11,60	151,7	1026,52	-12,11	-11,60	16,19	-7,95	0,0	0,00	0,0
2014-11-29 00:30	14	33	99	0,0	16,43	-11,70	151,7	1026,52	-12,21	-11,70	16,09	-8,05	0,0	0,00	0,0
2014-11-29 01:00	14	33	99	0,0	16,43	-12,10	151,7	1026,52	-12,60	-12,10	16,09	-8,45	0,0	0,00	0,0
2014-11-29 01:30	13	33	99	0,0	16,43	-12,20	151,7	1026,52	-12,70	-12,20	16,09	-8,55	0,0	0,00	0,0
2014-11-29 02:00	13	33	99	0,0	16,43	-12,00	151,7	1026,52	-12,50	-12,00	16,09	-8,35	0,0	0,00	0,0
2014-11-29 02:30	14	33	99	0,0	16,53	-11,90	151,7	1026,52	-12,40	-11,90	16,19	-8,25	0,0	0,00	0,0
2014-11-29 03:00	13	33	99	0,0	16,53	-12,30	151,7	1026,52	-12,80	-12,30	16,19	-8,65	0,0	0,00	0,0
2014-11-29 03:30	14	33	99	0,0	16,53	-12,90	151,7	1026,52	-13,40	-12,90	16,19	-9,25	0,0	0,00	0,0
2014-11-29 04:00	14	33	99	0,0	16,53	-12,90	151,7	1026,52	-13,40	-12,90	16,19	-9,25	0,0	0,00	0,0
2014-11-29 04:30	13	33	99	0,0	16,53	-13,10	151,7	1026,52	-13,60	-13,10	16,19	-9,45	0,0	0,00	0,0
2014-11-29 05:00	13	33	99	0,0	16,53	-13,30	151,7	1026,52	-13,80	-13,30	16,19	-9,65	0,0	0,00	0,0
2014-11-29 05:30	14	33	99	0,0	16,53	-13,50	151,7	1026,52	-14,00	-13,50	16,19	-9,85	0,0	0,00	0,0
2014-11-29 06:00	13	33	99	0,0	16,53	-13,50	151,7	1026,52	-14,00	-13,50	16,19	-9,85	0,0	0,00	0,0
2014-11-29 06:30	13	33	99	0,0	16,63	-13,00	151,7	1026,52	-13,50	-13,00	16,29	-9,35	0,0	0,00	0,0
2014-11-29 07:00	13	33	99	0,0	16,83	-13,00	151,7	1026,52	-13,50	-13,00	16,49	-9,35	0,0	0,00	0,0
2014-11-29 07:30	14	33	99	0,0	17,13	-12,50	151,7	1026,52	-13,00	-12,50	16,79	-8,85	0,0	0,00	0,0
2014-11-29 08:00	14	33	99	0,0	17,33	-11,90	151,7	1026,52	-12,40	-11,90	16,99	-8,25	0,0	0,00	0,0
2014-11-29 08:30	13	33	99	0,0	17,43	-11,70	151,7	1026,52	-12,21	-11,70	17,09	-8,05	0,0	0,00	0,0
2014-11-29 09:00	13	33	99	0,0	17,43	-10,80	151,7	1026,52	-11,31	-10,80	17,09	-7,15	0,0	0,00	0,0
2014-11-29 09:30	13	33	99	0,0	17,43	-10,09	151,7	1026,52	-10,61	-10,09	17,09	-6,45	0,0	0,00	0,0
2014-11-29 10:00	13	33	99	0,0	17,53	-9,09	151,7	1026,52	-9,61	-9,09	17,19	-5,45	0,0	0,00	0,0
2014-11-29 10:30	14	33	100	0,0	17,53	-8,39	151,7	1026,52	-8,78	-8,39	17,19	-4,66	0,0	0,00	0,0
2014-11-29 11:00	19	33	100	0,0	17,53	-8,19	151,7	1026,52	-8,58	-8,19	17,19	-4,46	0,0	0,00	0,0
2014-11-29 11:30	18	33	100	0,0	17,53	-8,69	151,7	1026,52	-9,08	-8,69	17,19	-4,96	0,0	0,00	0,0
2014-11-29 12:00	24	33	100	0,0	17,43	-8,19	151,7	1026,52	-8,58	-8,19	17,09	-4,46	0,0	0,00	0,0
2014-11-29 12:30	30	32	100	0,0	17,03	-8,59	151,7	1025,52	-8,98	-8,59	16,65	-4,86	0,0	0,00	0,0
2014-11-29 13:00	44	32	100	0,0	17,03	-8,49	151,7	1025,52	-8,88	-8,49	16,65	-4,76	0,0	0,00	0,0
2014-11-29 13:30	44	32	100	0,0	17,03	-8,49	151,7	1025,52	-8,88	-8,49	16,65	-4,76	1,2	0,00	0,0
2014-11-29 14:00	46	32	100	0,0	17,03	-8,39	151,7	1025,52	-8,78	-8,39	16,65	-4,66	0,0	0,00	0,0
2014-11-29 14:30	46	32	100	0,0	17,03	-7,89	151,7	1025,52	-8,29	-7,89	16,65	-4,16	0,0	0,00	0,0
2014-11-29 15:00	45	32	100	0,0	17,03	-7,99	151,7	1025,52	-8,39	-7,99	16,65	-4,26	0,0	0,00	0,0
2014-11-29 15:30	46	32	100	0,0	17,03	-7,69	151,7	1025,52	-8,09	-7,69	16,65	-3,96	0,0	0,00	0,0
2014-11-29 16:00	45	33	100	0,0	17,03	-7,69	151,7	1024,52	-8,09	-7,69	16,69	-3,96	0,0	0,00	0,0
2014-11-29 16:30	46	33	100	0,0	17,03	-7,49	151,7	1024,52	-7,89	-7,49	16,69	-3,76	0,0	0,00	0,0
2014-11-29 17:00	49	32	100	0,0	17,03	-7,29	151,7	1024,52	-7,69	-7,29	16,65	-3,56	0,0	0,00	0,0
2014-11-29 17:30	48	32	100	0,0	17,03	-7,29	151,7	1024,52	-7,69	-7,29	16,65	-3,56	0,0	0,00	0,0

Datum	Vindrikt °	Fukt inne Rh%	Fukt ute Rh%	Vindhast m/s	Temp in °C	Temp ute °C	Nb. Mån mm	Tryck Mbar	Daggp °C	Kyleffekt °C	Vix inne °C	Vix ute °C	Vindby m/s	Korr lufttryck	Nederb./dygn mm
2014-11-29 18:00	45	32	100	0,0	17,03	-6,99	151,7	1024,52	-7,39	-6,99	16,65	-3,26	0,0	0,00	0,0
2014-11-29 18:30	46	32	100	0,0	17,03	-6,79	151,7	1024,52	-7,19	-6,79	16,65	-3,06	0,0	0,00	0,0
2014-11-29 19:00	48	33	100	0,0	17,03	-6,49	151,7	1024,52	-6,89	-6,49	16,69	-2,76	0,0	0,00	0,0
2014-11-29 19:30	47	33	100	0,0	17,03	-6,29	151,7	1024,52	-6,69	-6,29	16,69	-2,56	0,0	0,00	0,0
2014-11-29 20:00	50	33	100	0,0	17,03	-6,29	151,7	1024,52	-6,69	-6,29	16,69	-2,56	0,0	0,00	0,0
2014-11-29 20:30	51	33	100	0,0	17,03	-6,09	151,7	1024,52	-6,49	-6,09	16,69	-2,36	0,0	0,00	0,0
2014-11-29 21:00	65	33	100	0,0	17,03	-6,29	151,7	1023,52	-6,69	-6,29	16,69	-2,56	1,6	0,00	0,0
2014-11-29 21:30	90	33	100	0,0	17,03	-5,89	151,7	1023,52	-6,29	-5,89	16,69	-2,16	1,8	0,00	0,0
2014-11-29 22:00	116	33	100	0,0	16,83	-5,69	151,7	1023,52	-6,09	-5,69	16,49	-1,96	2,2	0,00	0,0
2014-11-29 22:30	111	33	100	0,0	16,73	-5,19	151,7	1023,52	-5,59	-5,19	16,39	-1,46	2,8	0,00	0,0
2014-11-29 23:00	116	33	100	0,0	16,63	-4,59	151,7	1023,52	-4,99	-4,59	16,29	-0,86	2,8	0,00	0,0
2014-11-29 23:30	133	33	100	2,0	16,53	-4,29	151,7	1023,52	-4,69	-4,29	16,19	-0,56	3,5	0,00	0,0
2014-11-30 00:00	170	33	100	2,6	16,53	-4,19	151,7	1023,52	-4,59	-6,23	16,19	-0,46	3,3	0,00	0,0
2014-11-30 00:30	124	33	100	2,4	16,53	-4,19	151,7	1023,52	-4,59	-6,23	16,19	-0,46	3,3	0,00	0,0
2014-11-30 01:00	152	33	100	2,2	16,53	-4,09	151,7	1023,52	-4,50	-4,09	16,19	-0,36	3,1	0,00	0,0
2014-11-30 01:30	140	33	100	1,4	16,63	-4,09	151,7	1023,52	-4,50	-4,09	16,29	-0,36	3,3	0,00	0,0
2014-11-30 02:00	129	33	100	2,6	16,73	-3,89	151,7	1023,52	-4,30	-5,91	16,39	-0,16	3,7	0,00	0,0
2014-11-30 02:30	135	33	100	1,2	16,83	-3,59	151,7	1023,52	-4,00	-3,59	16,49	0,14	4,1	0,00	0,0
2014-11-30 03:00	134	33	100	2,2	16,83	-3,39	151,7	1022,52	-3,80	-3,39	16,49	0,34	4,7	0,00	0,0
2014-11-30 03:30	149	33	100	3,0	16,93	-3,29	151,7	1022,52	-3,70	-6,62	16,59	0,44	4,9	0,00	0,0
2014-11-30 04:00	172	33	100	3,7	16,93	-3,19	151,7	1022,52	-3,60	-9,20	16,59	0,54	5,2	0,00	0,0
2014-11-30 04:30	142	33	100	3,7	16,93	-3,09	151,7	1022,52	-3,50	-9,09	16,59	0,64	6,2	0,00	0,0
2014-11-30 05:00	138	33	100	3,9	16,93	-2,99	151,7	1022,52	-3,40	-8,97	16,59	0,74	6,8	0,00	0,0
2014-11-30 05:30	153	33	100	3,1	16,93	-2,99	151,7	1022,52	-3,40	-6,30	16,59	0,74	5,4	0,00	0,0
2014-11-30 06:00	133	33	100	5,8	16,93	-2,89	151,7	1022,52	-3,30	-12,89	16,59	0,84	5,8	0,00	0,0
2014-11-30 06:30	172	33	100	3,7	17,03	-2,89	151,7	1022,52	-3,30	-8,85	16,69	0,84	5,8	0,00	0,0
2014-11-30 07:00	133	33	100	2,8	17,13	-2,89	151,7	1022,52	-3,30	-6,19	16,79	0,84	6,0	0,00	0,0
2014-11-30 07:30	141	33	100	2,0	17,33	-2,79	151,7	1022,52	-3,20	-2,79	16,99	0,94	5,8	0,00	0,0
2014-11-30 08:00	107	33	100	3,1	17,43	-2,79	151,7	1022,52	-3,20	-6,08	17,09	0,94	5,8	0,00	0,0
2014-11-30 08:30	117	33	100	5,2	17,53	-2,79	151,7	1022,52	-3,20	-12,04	17,19	0,94	6,2	0,00	0,0
2014-11-30 09:00	139	33	100	2,4	17,53	-2,79	151,7	1022,52	-3,20	-4,75	17,19	0,94	6,4	0,00	0,0
2014-11-30 09:30	137	33	100	3,1	17,53	-2,89	151,7	1022,52	-3,30	-6,19	17,19	0,84	6,2	0,00	0,0
2014-11-30 10:00	159	33	100	3,7	17,53	-2,79	151,7	1022,52	-3,20	-8,74	17,19	0,94	5,6	0,00	0,0
2014-11-30 10:30	114	33	100	4,9	17,63	-2,69	151,7	1022,52	-3,10	-11,20	17,29	1,04	6,4	0,00	0,0
2014-11-30 11:00	148	33	98	5,8	17,53	-2,69	151,7	1022,52	-3,38	-12,63	17,19	0,87	8,5	0,00	0,0
2014-11-30 11:30	133	33	94	4,1	17,53	-2,59	151,7	1022,52	-3,85	-9,83	17,19	0,63	9,2	0,00	0,0
2014-11-30 12:00	139	33	94	5,2	17,43	-2,59	151,7	1022,52	-3,85	-11,79	17,09	0,63	7,1	0,00	0,0
2014-11-30 12:30	124	33	94	3,7	17,43	-2,59	151,7	1022,52	-3,85	-8,50	17,09	0,63	7,9	0,00	0,0
2014-11-30 13:00	167	33	92	4,5	17,33	-2,49	151,7	1022,52	-4,05	-10,95	16,99	0,57	9,4	0,00	0,0
2014-11-30 13:30	146	33	91	4,5	17,33	-2,39	151,7	1022,52	-4,10	-10,83	16,99	0,59	8,1	0,00	0,0
2014-11-30 14:00	158	33	90	3,9	17,33	-2,39	151,7	1022,52	-4,25	-8,27	16,99	0,51	7,1	0,00	0,0
2014-11-30 14:30	138	33	88	4,7	17,23	-2,49	151,7	1022,52	-4,66	-10,95	16,89	0,25	8,1	0,00	0,0
2014-11-30 15:00	148	33	88	4,5	17,23	-2,39	151,7	1022,52	-4,56	-10,83	16,89	0,35	7,9	0,00	0,0
2014-11-30 15:30	150	33	87	4,5	17,23	-2,39	151,7	1022,52	-4,72	-10,83	16,89	0,27	7,3	0,00	0,0
2014-11-30 16:00	165	33	90	3,0	17,23	-2,49	151,7	1022,52	-4,35	-5,75	16,89	0,41	6,4	0,00	0,0
2014-11-30 16:30	145	33	90	3,0	17,23	-2,49	151,7	1022,52	-4,35	-5,75	16,89	0,41	5,4	0,00	0,0

Datum	Vindrikt °	Fukt inne Rh%	Fukt ute Rh%	Vindhast m/s	Temp in °C	Temp ute °C	Nb. Mån mm	Tryck Mbar	Dagpp °C	Kyleffekt °C	Vix inne °C	Vix ute °C	Vindby m/s	Korr lufttryck	Nederb./dygn mm
2014-11-30 17:00	153	33	93	3,7	17,23	-2,59	151,7	1023,52	-4,00	-8,50	16,89	0,55	5,0	0,00	0,0
2014-11-30 17:30	144	33	94	3,1	17,23	-2,49	151,7	1023,52	-3,75	-5,75	16,89	0,73	4,9	0,00	0,0
2014-11-30 18:00	151	33	94	3,1	17,33	-2,49	151,7	1023,52	-3,75	-5,75	16,99	0,73	4,9	0,00	0,0
2014-11-30 18:30	115	33	94	3,7	17,33	-2,59	151,7	1023,52	-3,85	-8,50	16,99	0,63	4,9	0,00	0,0
2014-11-30 19:00	149	33	94	2,6	17,33	-2,79	151,7	1023,52	-4,05	-4,75	16,99	0,43	4,1	0,00	0,0
2014-11-30 19:30	132	33	96	2,8	17,33	-2,99	151,7	1023,52	-3,96	-6,30	16,99	0,40	3,9	0,00	0,0
2014-11-30 20:00	147	33	97	2,4	17,33	-3,19	151,7	1023,52	-4,02	-5,17	16,99	0,28	4,3	0,00	0,0
2014-11-30 20:30	123	33	97	1,8	17,33	-3,59	151,7	1023,52	-4,41	-3,59	16,99	-0,12	3,7	0,00	0,0
2014-11-30 21:00	119	33	98	0,0	17,23	-3,79	151,7	1023,52	-4,47	-3,79	16,89	-0,23	4,7	0,00	0,0
2014-11-30 21:30	120	33	99	2,2	17,23	-3,89	151,7	1023,52	-4,43	-3,89	16,89	-0,25	4,1	0,00	0,0
2014-11-30 22:00	115	33	100	1,2	17,13	-3,69	151,7	1023,52	-4,10	-3,69	16,79	0,04	5,0	0,00	0,0
2014-11-30 22:30	113	33	100	3,5	17,03	-3,39	151,7	1022,52	-3,80	-8,09	16,69	0,34	5,2	0,00	0,0
2014-11-30 23:00	135	33	100	2,8	16,93	-3,19	151,7	1022,52	-3,60	-6,51	16,59	0,54	4,7	0,00	0,0
2014-11-30 23:30	131	33	100	2,0	16,83	-3,19	151,7	1022,52	-3,60	-3,19	16,49	0,54	5,0	0,00	0,0
2014-12-01 00:00	104	33	100	0,0	16,83	-3,19	151,7	1022,52	-3,60	-3,19	16,49	0,54	3,9	0,00	0,0
<b>Medelvärde Månad</b>	<b>140</b>	<b>34</b>	<b>99</b>	<b>1,2</b>	<b>17,42</b>	<b>-1,77</b>		<b>1016,56</b>	<b>-2,38</b>	<b>-2,98</b>	<b>17,13</b>	<b>1,85</b>	<b>2,8</b>		<b>0,0</b>
Min	1	32	82	0,0	16,43	-13,50		987,50	-14,00	-17,84	16,09	-9,85	0,0		0,0
Max	356	35	100	10,4	18,43	7,32	151,7	1030,52	6,88	7,32	18,17	11,05	11,9		