

Medeltemperaturer / Max / Min

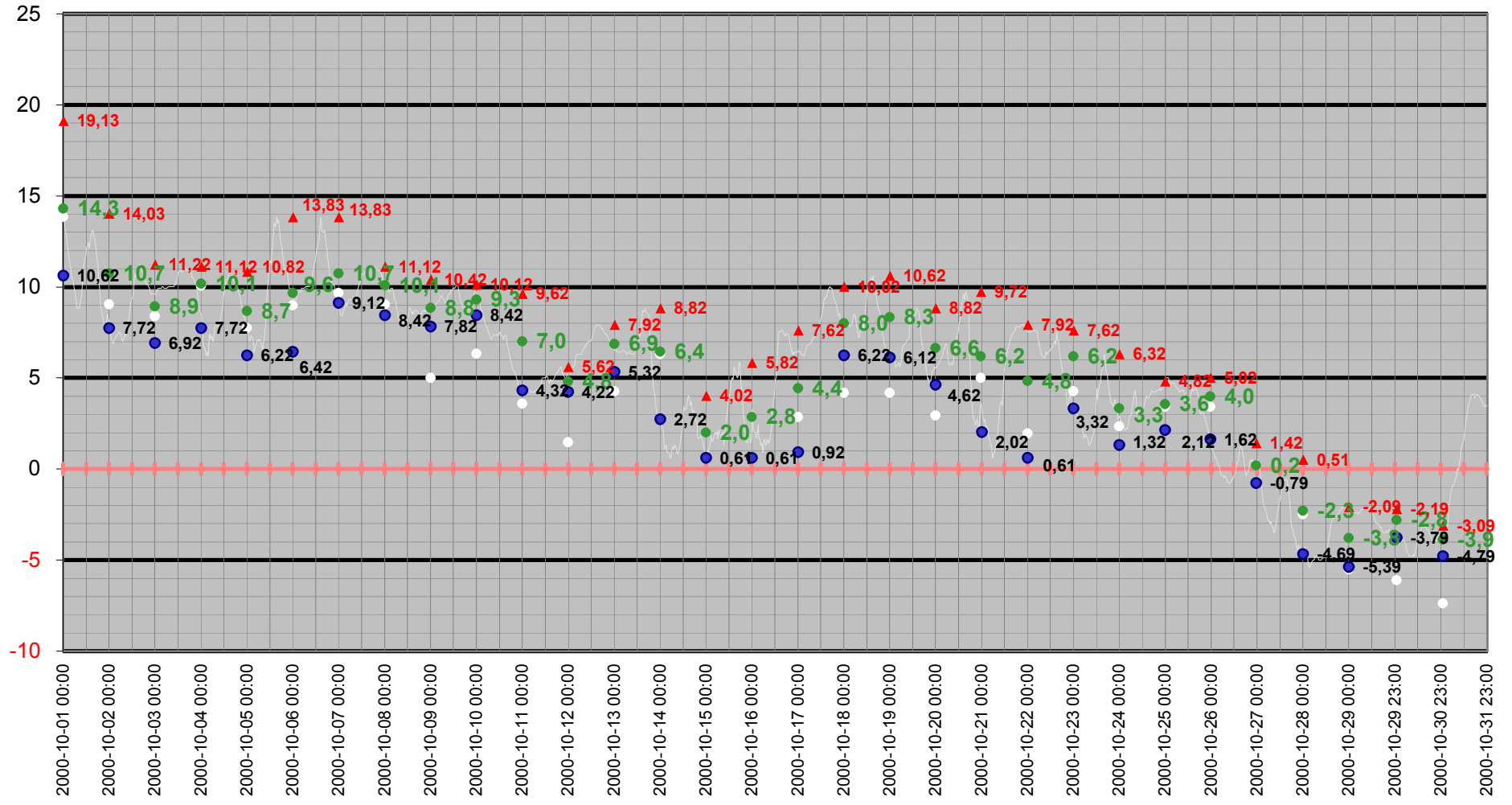

Medeltemperatur

□ Vindkyl medel °C ● Dygns medel °C — Temperatur °C — Kyleffekt °C

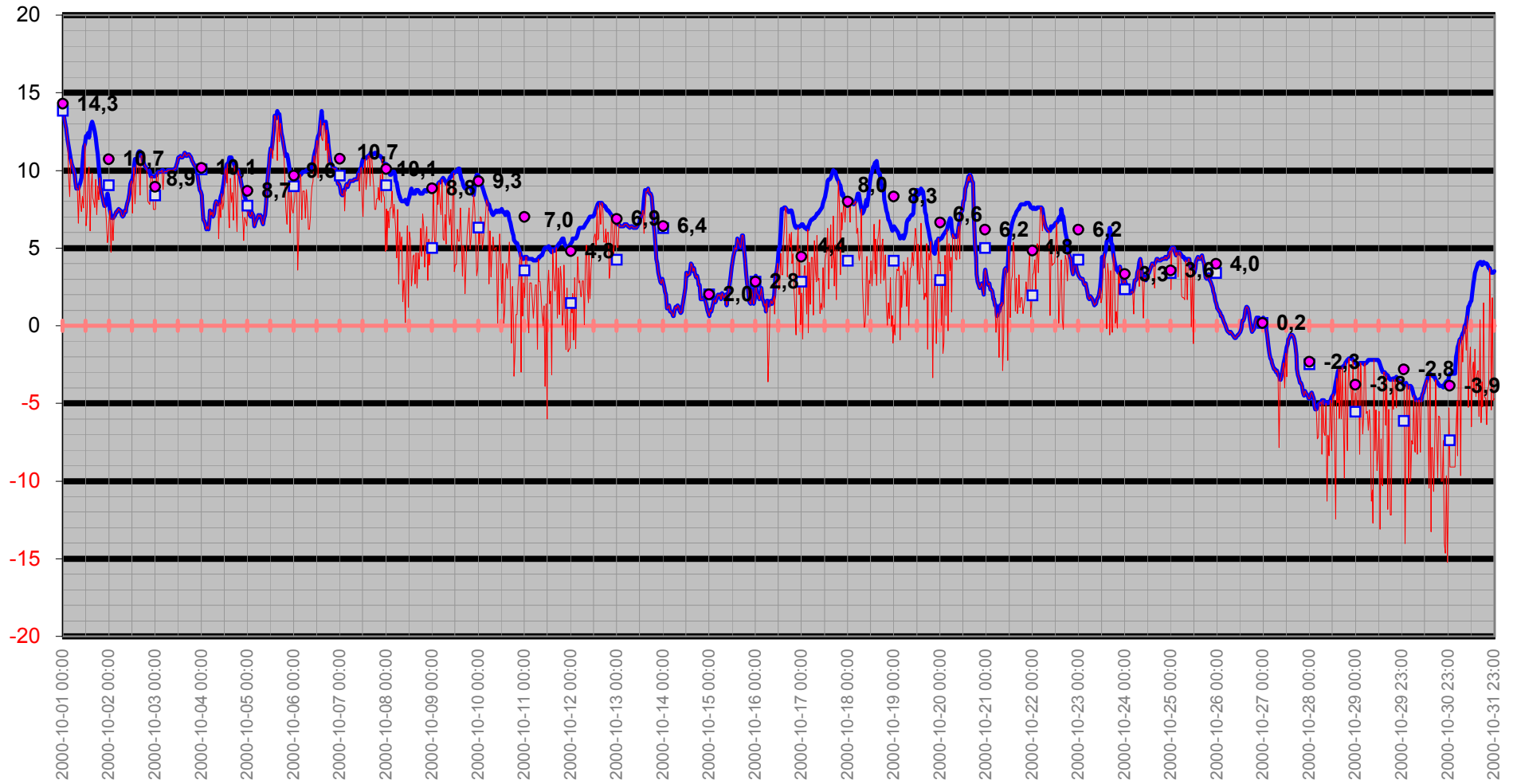

Temperatur/Vindby

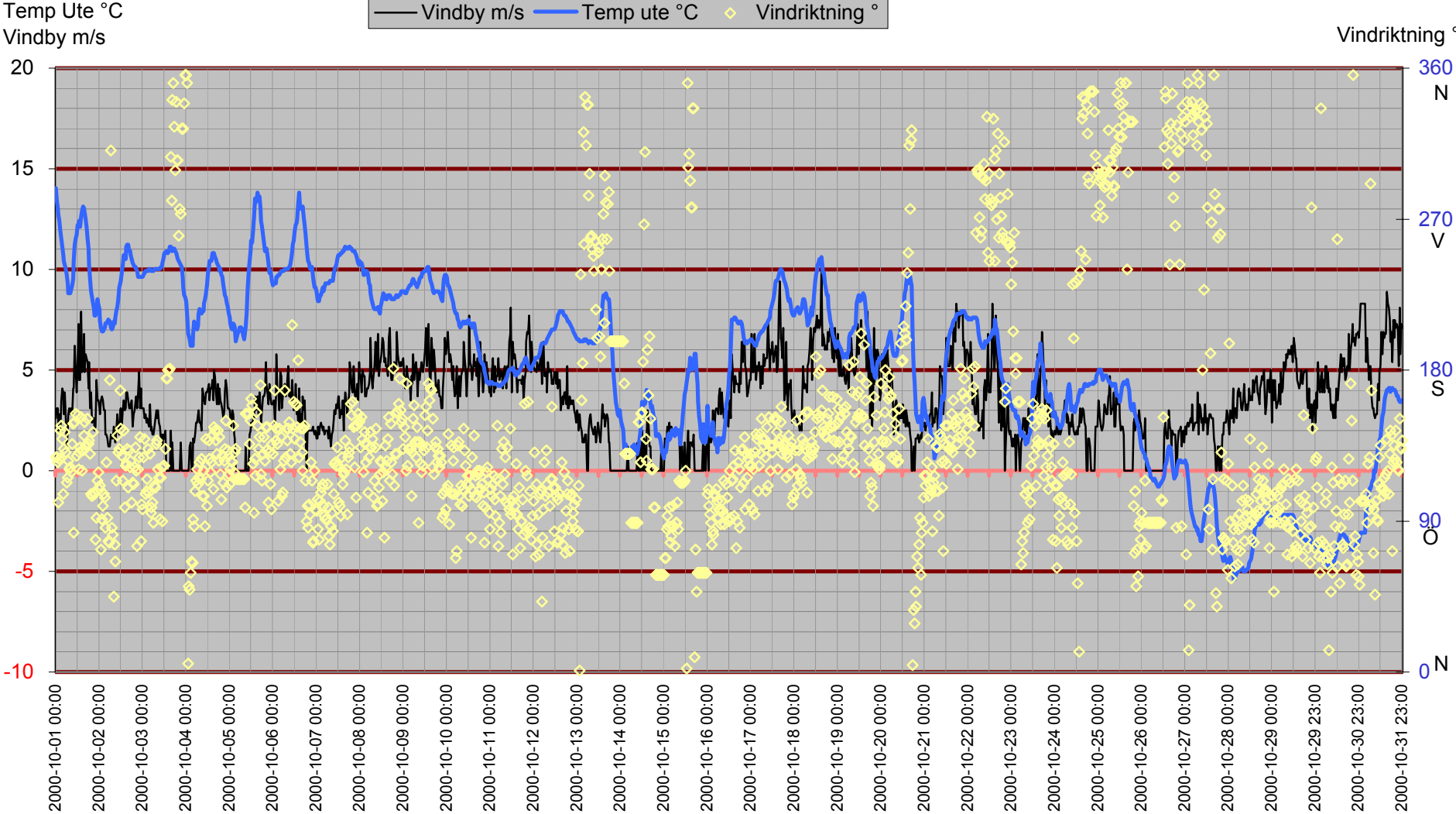

Inne

Temp inne °C

Vindby m/s

Temp inne °C — Vindby m/s — Temp ute °C — Luftfukt inne Rh%

Rh % inne

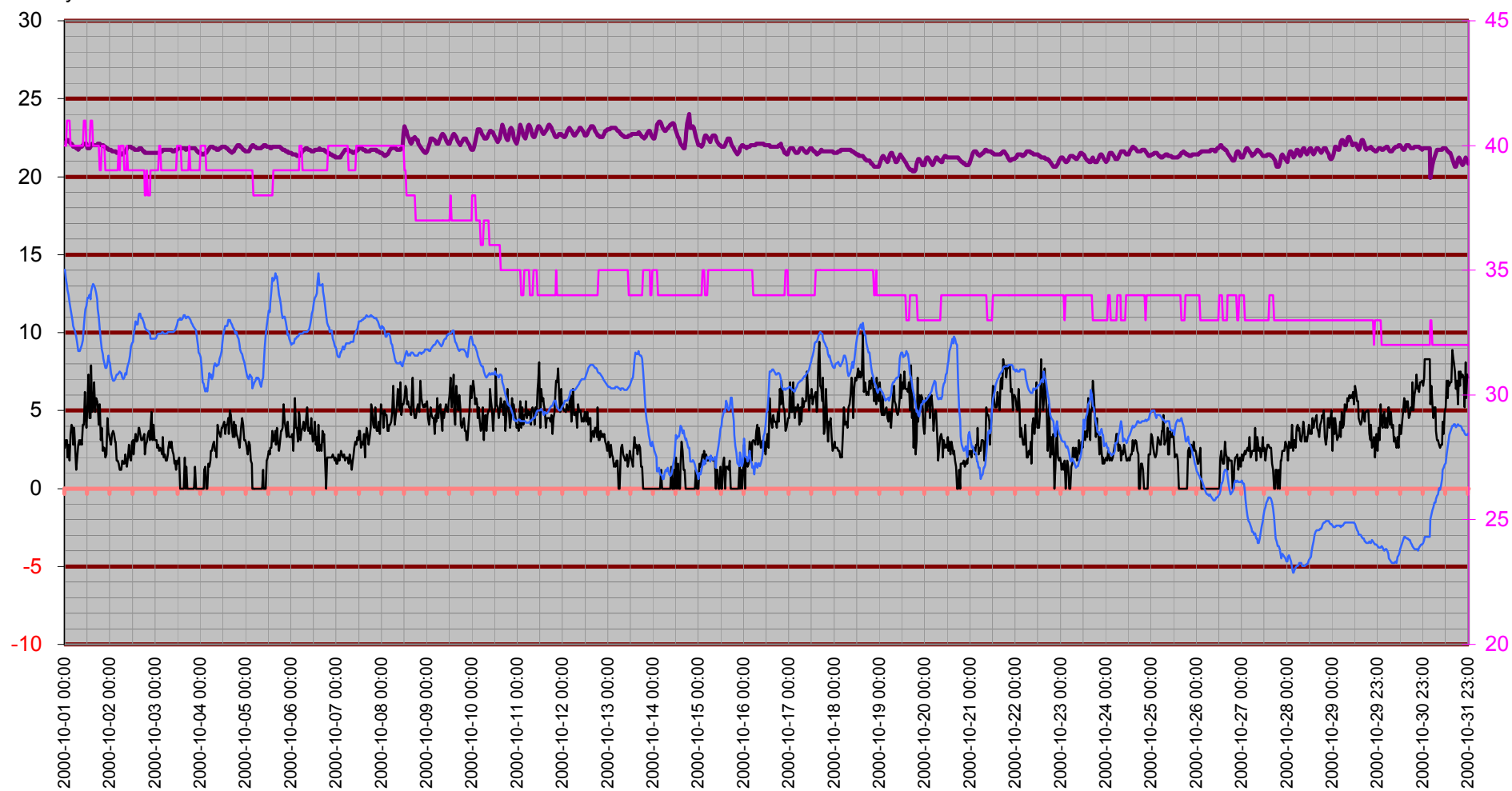

Temperatur inne

Temp inne °C

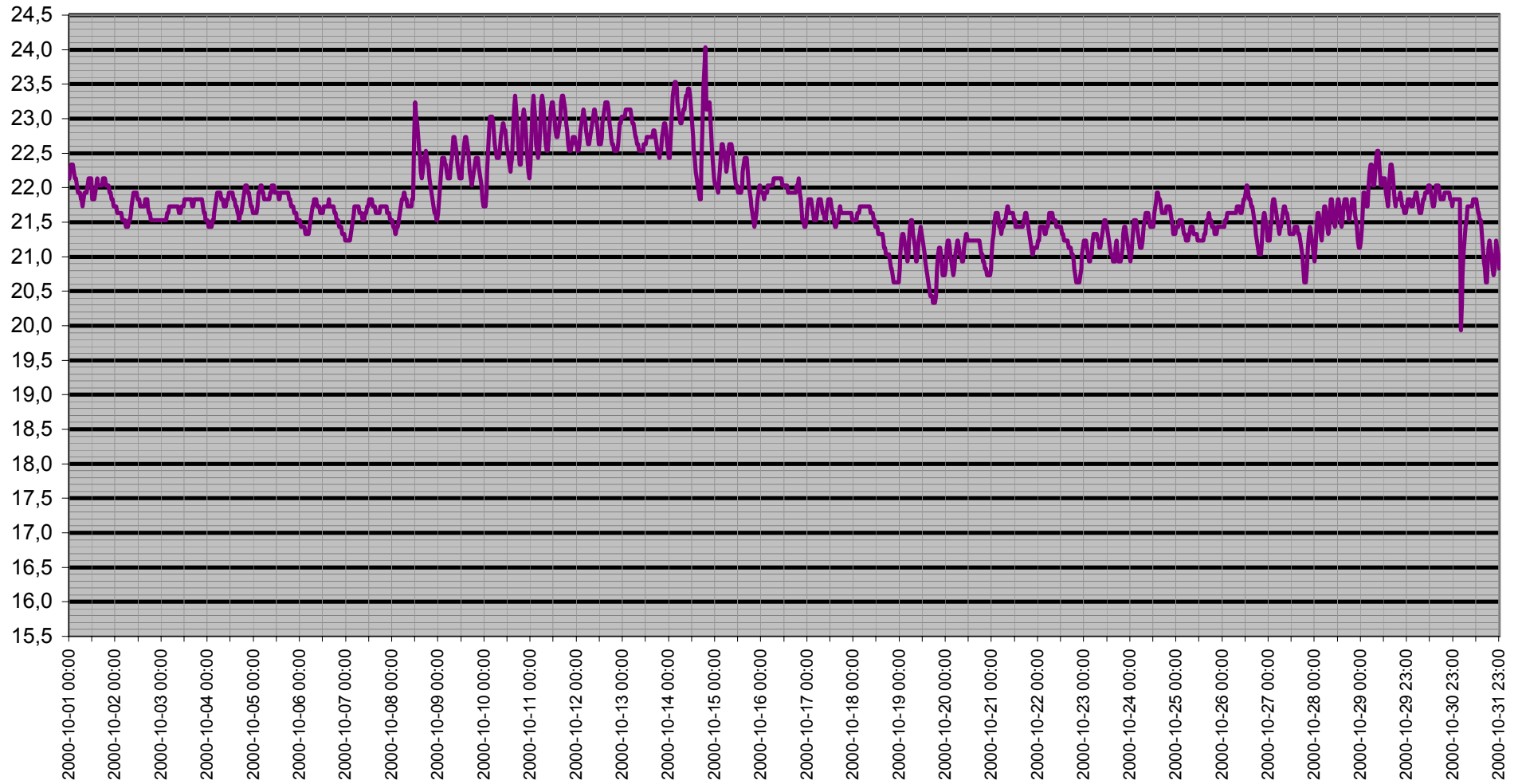

Dagpunkt/Temperatur

Vindhastighet m/s Daggpunkt °C Temp ute °C Luftfukt ute Rh%

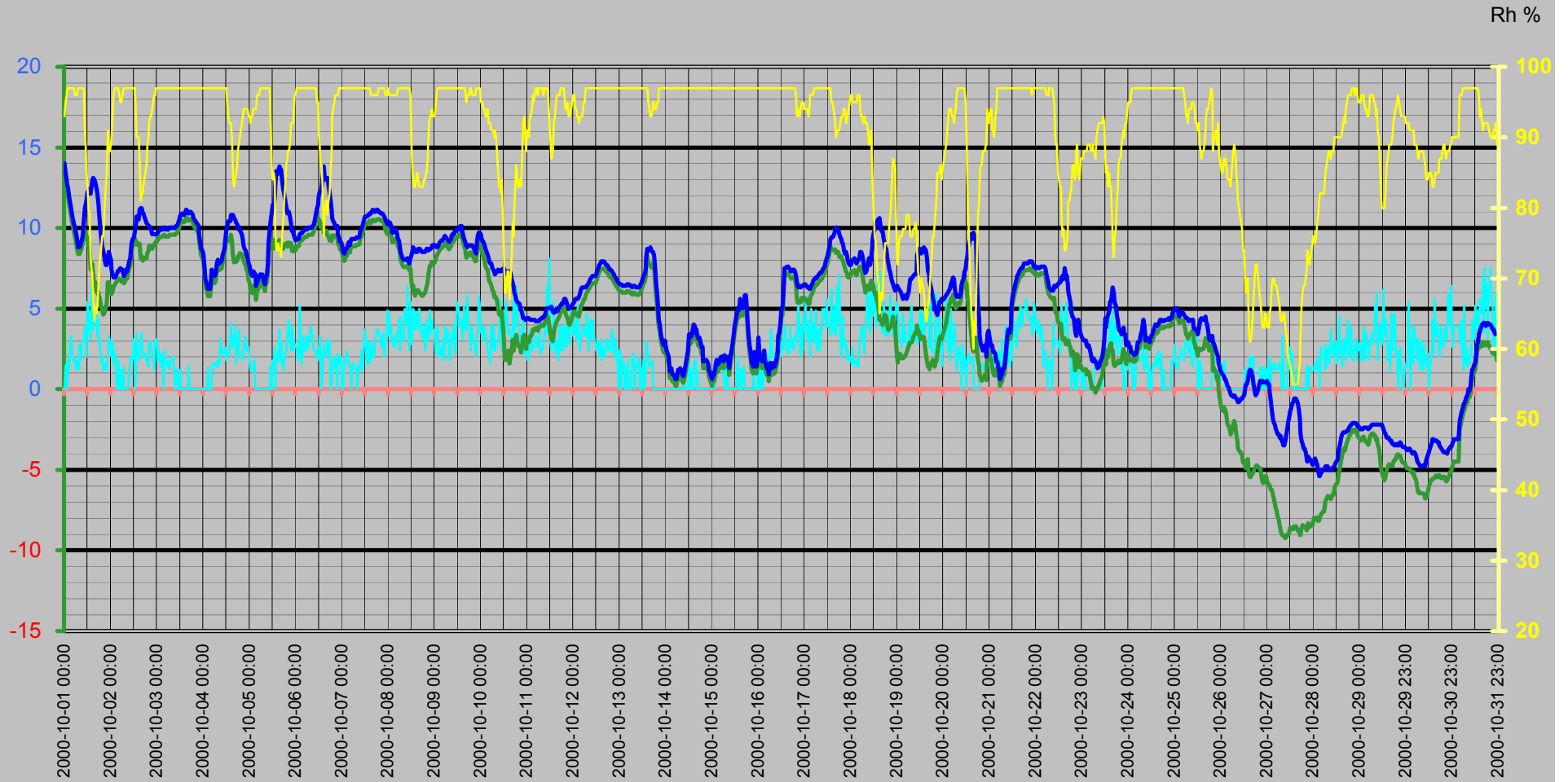

Vinddata

Vindhastighet m/s
Vindby m/s

Vindhastighet m/s — Vindby m/s ◆ Vindriktning ° — Luffukt ute Rh%

Vindriktning °
Rh %

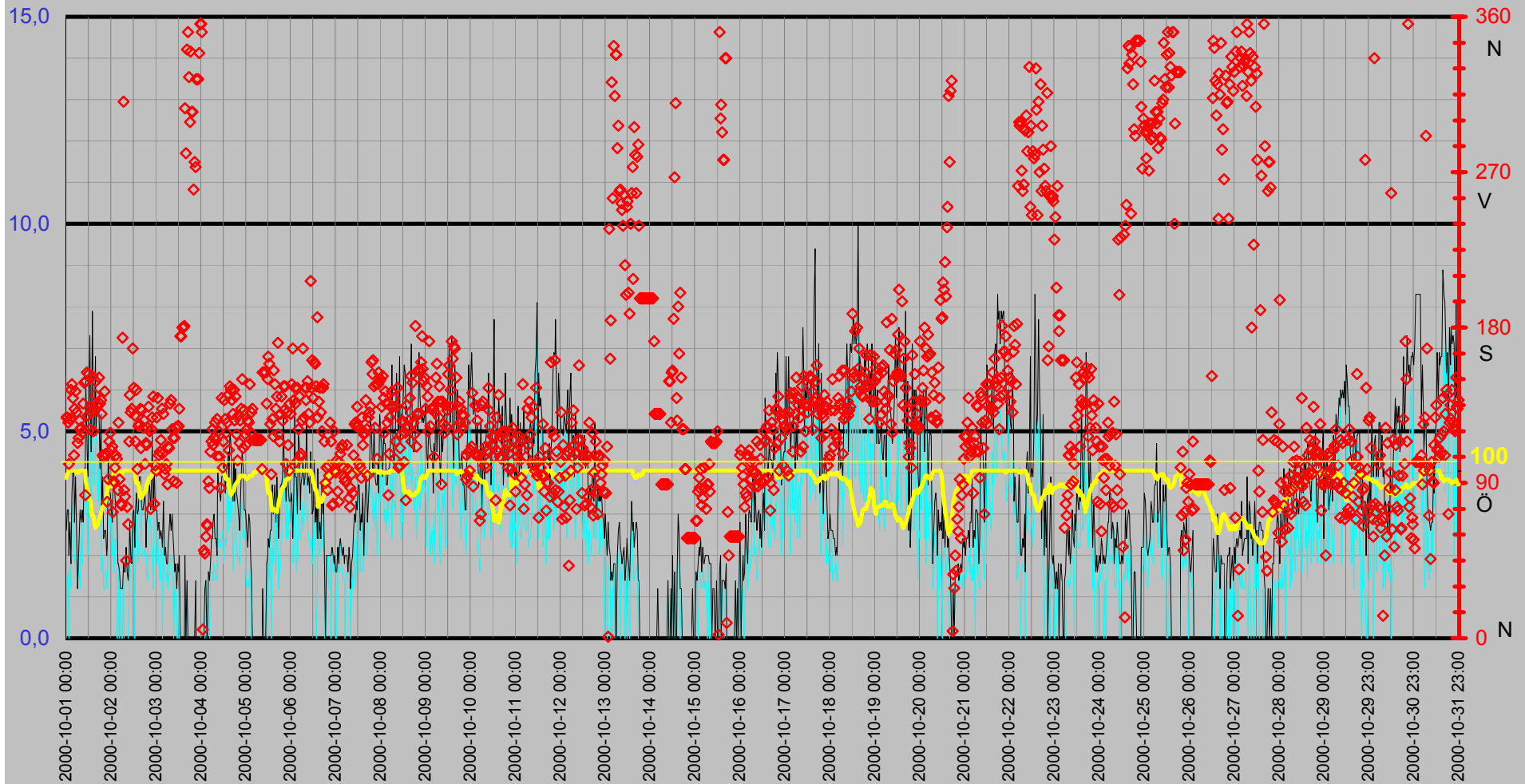

Luffukt Kyleffekt Temp Vind Medeltemperatur

Temp °C
Vind m/s

● Dygns medel °C Vindhastighet m/s Kyleffekt °C Temp ute °C Luffukt ute Rh%

Rh %

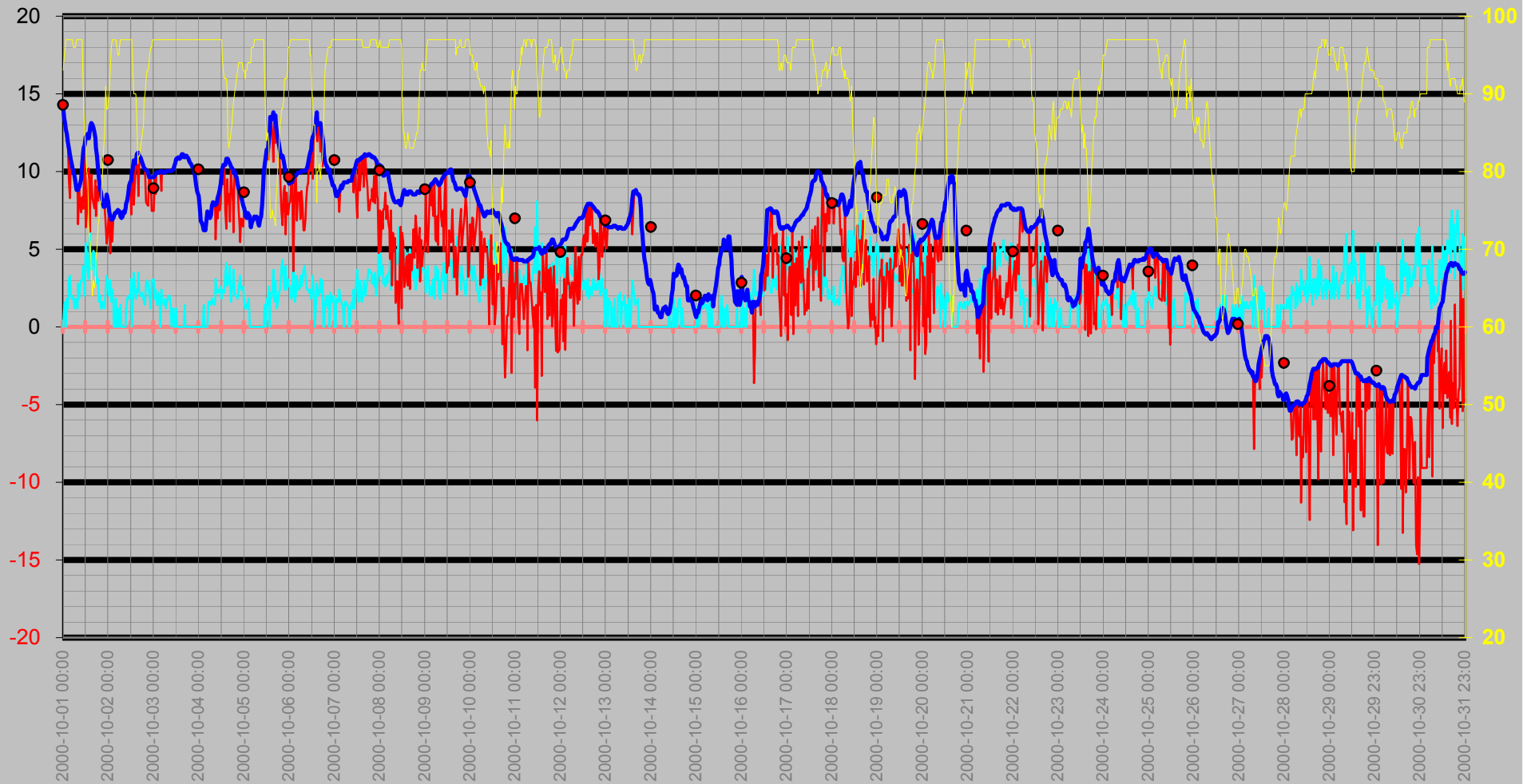

Nederbörd

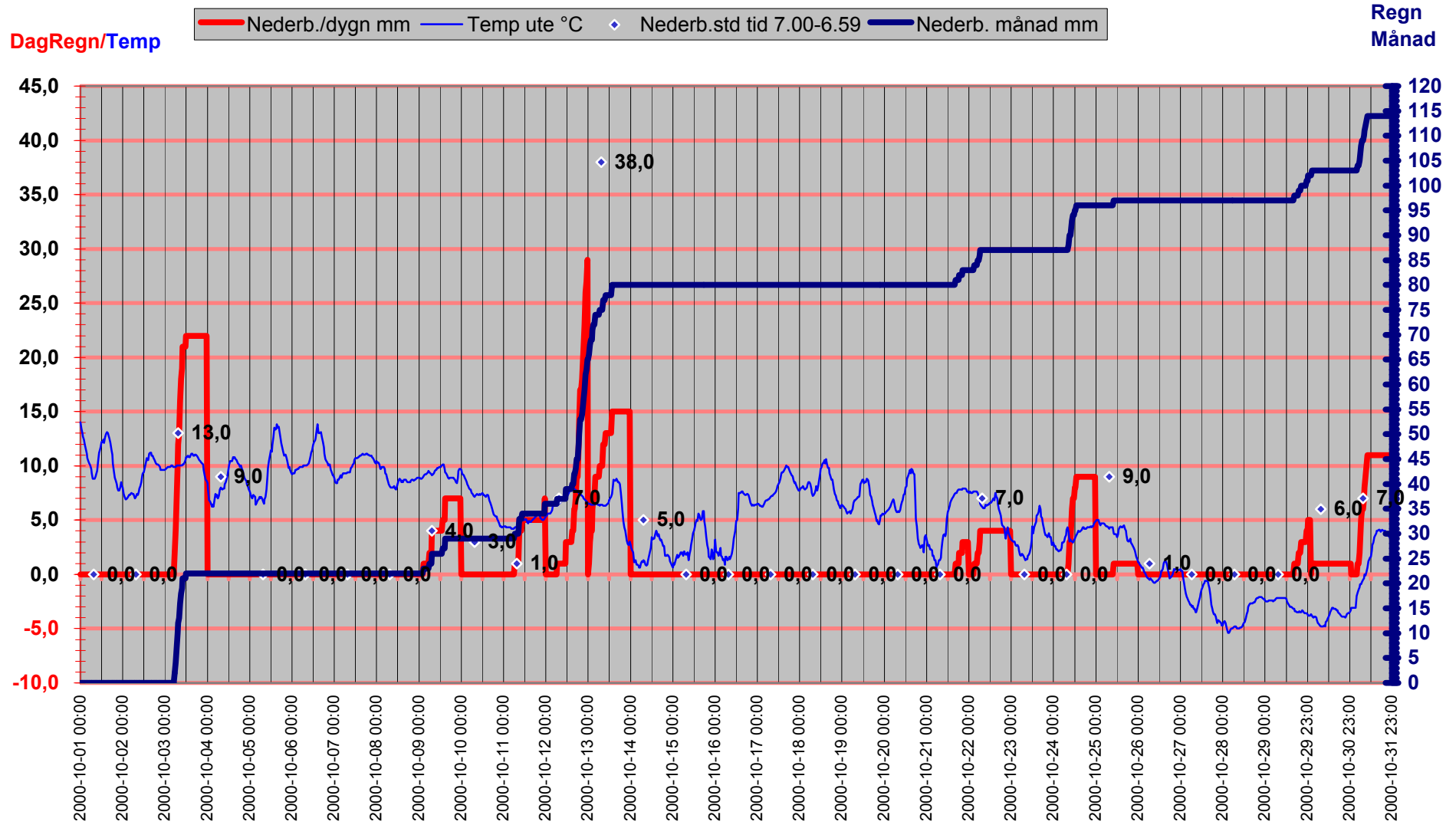

Luftryck/Nederbörd

◆ Luftryck mbar
 — Nederb./dygn mm
 △ Nederb.std tid 7.00-6.59

Luftryck

Nederbörd

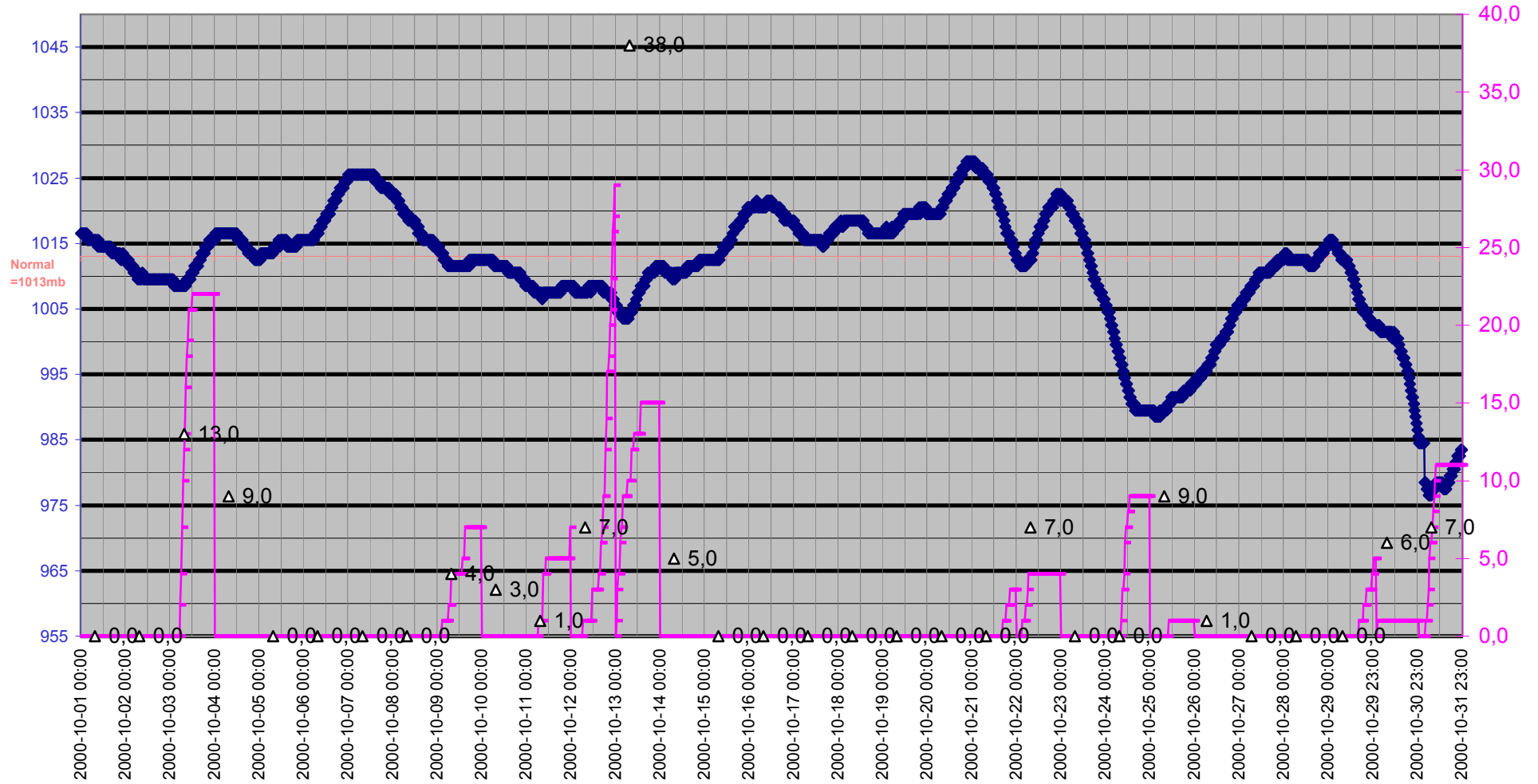

Grund

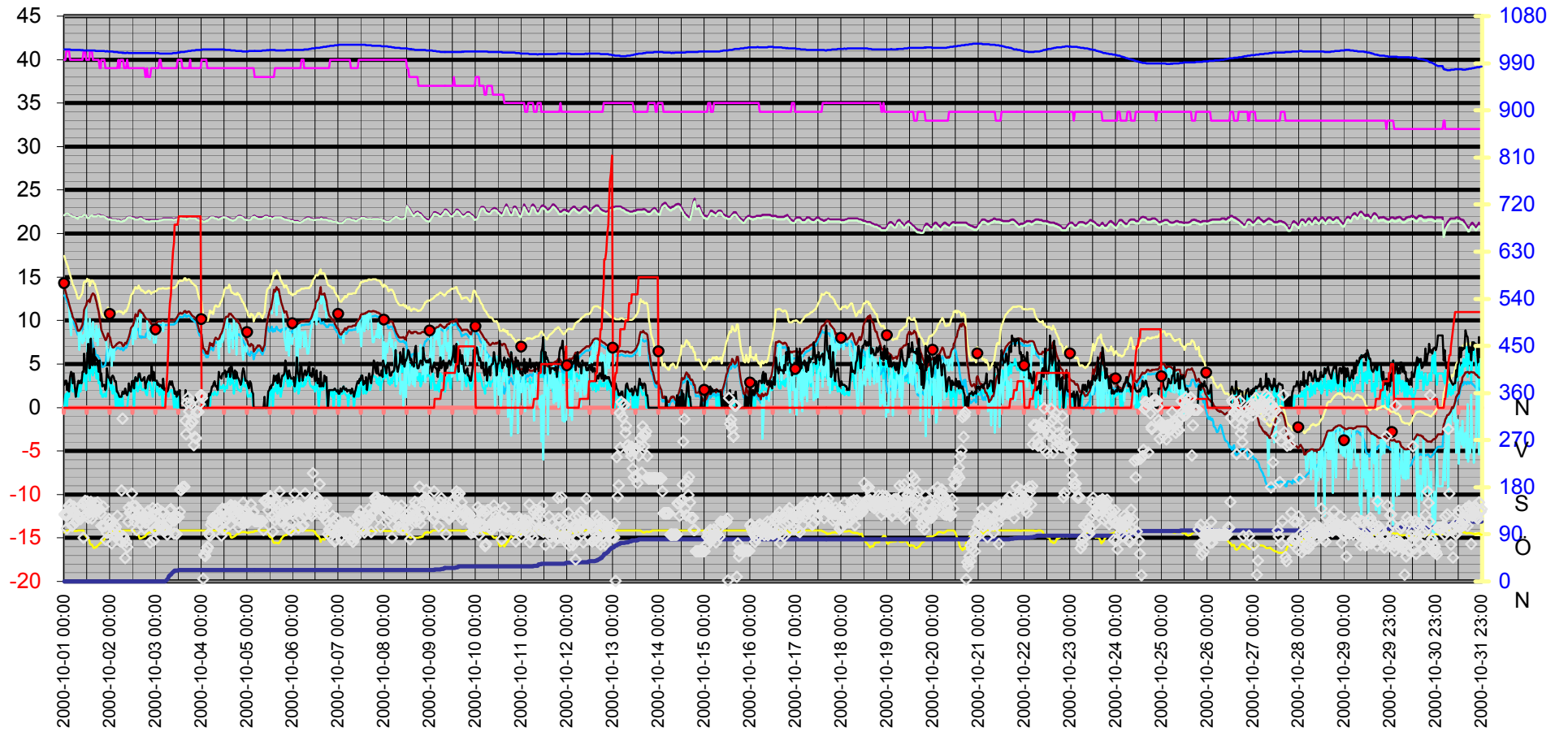
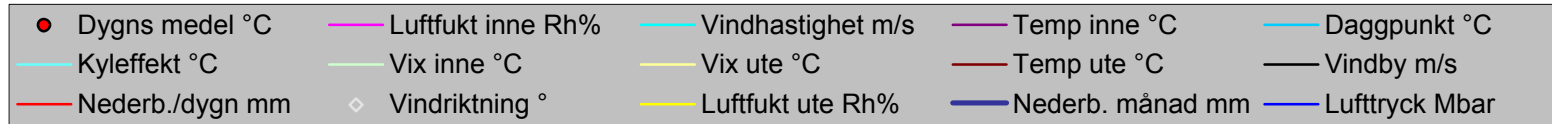

Datum	Vindriktning	Luftfukt inne	Luftfukt ute	Vindhastighet	Temp inne	Temp ute	Nederb. månad	Luftryck	Daggpunkt	Kyleffekt	Vix inne	Vix ute	Vindby	Korr luftryck	Nederb./dygn
	°	Rh%	Rh%	m/s	°C	°C	mm	Mbar	°C	°C	°C	°C	m/s		mm
2000-10-01 00:00	128	40	93	0,0	22,13	14,03	0,0	1016,51	12,91	14,03	22,09	17,41	2,6	0	0,0
2000-10-01 00:30	128	40	95	1,4	22,23	13,43	0,0	1016,51	12,64	13,43	22,19	16,98	3,1	0	0,0
2000-10-01 01:00	125	41	96	1,6	22,33	13,02	0,0	1016,51	12,40	13,02	22,34	16,67	3,1	0	0,0
2000-10-01 01:30	101	41	97	0,0	22,33	12,72	0,0	1016,51	12,26	12,72	22,34	16,45	2,0	0	0,0
2000-10-01 02:00	127	41	97	1,8	22,33	12,42	0,0	1016,51	11,96	12,42	22,34	16,15	2,8	0	0,0
2000-10-01 02:30	144	41	97	1,2	22,23	11,92	0,0	1016,51	11,46	11,92	22,24	15,65	1,8	0	0,0
2000-10-01 03:00	147	40	97	3,0	22,13	11,52	0,0	1016,51	11,07	9,55	22,09	15,25	3,5	0	0,0
2000-10-01 03:30	139	40	97	3,3	22,13	11,12	0,0	1015,51	10,67	8,30	22,09	14,85	4,1	0	0,0
2000-10-01 04:00	106	40	97	2,0	22,03	10,72	0,0	1015,51	10,27	10,72	21,99	14,45	3,9	0	0,0
2000-10-01 04:30	133	40	97	1,8	21,93	10,42	0,0	1015,51	9,97	10,42	21,89	14,15	2,8	0	0,0
2000-10-01 05:00	143	40	97	2,0	21,93	10,22	0,0	1015,51	9,77	10,22	21,89	13,95	3,9	0	0,0
2000-10-01 05:30	131	40	96	1,8	21,93	10,02	0,0	1015,51	9,42	10,02	21,89	13,67	2,6	0	0,0
2000-10-01 06:00	113	40	96	1,2	21,83	9,72	0,0	1015,51	9,12	9,72	21,79	13,36	1,2	0	0,0
2000-10-01 06:30	116	40	96	1,8	21,83	9,32	0,0	1015,51	8,72	9,32	21,79	12,96	2,0	0	0,0
2000-10-01 07:00	126	40	97	1,4	21,73	8,82	0,0	1015,51	8,37	8,82	21,69	12,55	2,8	0	0,0
2000-10-01 07:30	121	40	97	1,2	21,83	8,82	0,0	1015,51	8,37	8,82	21,79	12,55	3,1	0	0,0
2000-10-01 08:00	122	40	97	2,8	21,93	8,82	0,0	1015,51	8,37	6,60	21,89	12,55	2,8	0	0,0
2000-10-01 08:30	119	40	97	1,8	21,93	9,02	0,0	1015,51	8,57	9,02	21,89	12,75	3,1	0	0,0
2000-10-01 09:00	136	40	97	2,6	21,93	9,22	0,0	1014,51	8,77	7,92	21,89	12,95	2,8	0	0,0
2000-10-01 09:30	148	40	97	3,0	22,03	9,52	0,0	1015,51	9,07	7,36	21,99	13,25	4,1	0	0,0
2000-10-01 10:00	83	41	97	3,0	22,13	10,42	0,0	1014,51	9,97	8,35	22,14	14,15	4,1	0	0,0
2000-10-01 10:30	149	41	91	3,9	22,13	11,22	0,0	1014,51	9,81	7,60	22,14	14,44	6,2	0	0,0
2000-10-01 11:00	154	41	88	3,5	22,13	11,52	0,0	1014,51	9,61	8,75	22,14	14,50	5,0	0	0,0
2000-10-01 11:30	129	40	85	2,0	22,13	11,72	0,0	1014,51	9,29	11,72	22,09	14,46	3,9	0	0,0
2000-10-01 12:00	153	40	83	5,4	21,83	12,22	0,0	1014,51	9,42	6,43	21,79	14,80	5,4	0	0,0
2000-10-01 12:30	121	40	80	4,9	21,83	12,22	0,0	1014,51	8,88	7,26	21,79	14,58	7,3	0	0,0
2000-10-01 13:00	131	40	79	3,5	21,83	12,42	0,0	1014,51	8,89	9,77	21,79	14,70	4,5	0	0,0
2000-10-01 13:30	134	41	73	3,1	21,93	12,12	0,0	1014,51	7,43	10,20	21,94	13,97	4,5	0	0,0
2000-10-01 14:00	152	41	71	6,4	22,03	12,62	0,0	1014,51	7,51	6,12	22,04	14,33	7,9	0	0,0
2000-10-01 14:30	120	41	71	4,1	22,13	12,92	0,0	1014,51	7,79	8,84	22,14	14,63	4,9	0	0,0
2000-10-01 15:00	132	40	67	3,7	22,03	13,12	0,0	1014,51	7,14	9,82	21,99	14,57	5,2	0	0,0
2000-10-01 15:30	141	40	64	4,5	22,03	13,02	0,0	1014,51	6,38	8,26	21,99	14,28	6,8	0	0,0
2000-10-01 16:00	149	40	66	4,9	22,03	12,82	0,0	1014,51	6,63	8,01	21,99	14,20	4,9	0	0,0
2000-10-01 16:30	135	40	65	4,7	22,03	12,52	0,0	1013,51	6,13	7,64	21,99	13,84	5,8	0	0,0
2000-10-01 17:00	135	40	66	3,3	22,03	12,12	0,0	1013,51	5,97	9,43	21,99	13,50	5,6	0	0,0
2000-10-01 17:30	151	40	69	4,3	22,13	11,52	0,0	1013,51	6,04	7,15	22,09	13,10	5,4	0	0,0
2000-10-01 18:00	136	40	70	2,8	22,13	11,02	0,0	1013,51	5,76	9,00	22,09	12,66	4,1	0	0,0
2000-10-01 18:30	138	39	73	3,1	22,13	10,22	0,0	1013,51	5,60	8,13	22,05	12,07	5,4	0	0,0
2000-10-01 19:00	130	39	74	1,6	22,03	9,52	0,0	1013,51	5,12	9,52	21,95	11,44	3,1	0	0,0
2000-10-01 19:30	106	40	76	2,0	22,03	8,92	0,0	1013,51	4,92	8,92	21,99	10,98	3,9	0	0,0
2000-10-01 20:00	105	40	76	1,2	22,03	8,62	0,0	1013,51	4,63	8,62	21,99	10,68	2,4	0	0,0
2000-10-01 20:30	143	40	78	1,2	22,03	8,32	0,0	1013,51	4,71	8,32	21,99	10,52	2,6	0	0,0
2000-10-01 21:00	107	40	80	1,6	21,93	8,02	0,0	1013,51	4,78	8,02	21,89	10,37	2,6	0	0,0
2000-10-01 21:30	106	39	83	1,4	21,93	7,72	0,0	1012,51	5,02	7,72	21,85	10,30	2,0	0	0,0
2000-10-01 22:00	79	39	85	1,2	21,83	7,72	0,0	1012,51	5,36	7,72	21,75	10,45	2,2	0	0,0
2000-10-01 22:30	92	39	91	2,4	21,83	8,02	0,0	1013,51	6,64	6,65	21,75	11,24	4,5	0	0,0

Datum	Vindriktning °	Luftfukt inne Rh%	Luftfukt ute Rh%	Vindhastighet m/s	Temp inne °C	Temp ute °C	Nederb. månad mm	Luftryck Mbar	Daggpunkt °C	Kyleffekt °C	Vix inne °C	Vix ute °C	Vindby m/s	Korr luftryck	Nederb./dygn mm
2000-10-01 23:00	114	39	88	3,3	21,73	8,52	0,0	1012,51	6,65	5,36	21,65	11,49	3,5	0	0,0
2000-10-01 23:30	119	39	88	3,0	21,73	8,22	0,0	1012,51	6,35	5,94	21,65	11,19	3,5	0	0,0
2000-10-02 00:00	109	39	89	2,4	21,73	8,02	0,0	1012,51	6,32	6,65	21,65	11,08	3,1	0	0,0
2000-10-02 00:30	111	39	90	2,0	21,73	7,42	0,0	1012,51	5,89	7,42	21,65	10,56	2,8	0	0,0
2000-10-02 01:00	73	39	93	3,0	21,63	7,12	0,0	1012,51	6,07	4,74	21,55	10,51	3,5	0	0,0
2000-10-02 01:30	91	39	96	1,6	21,63	6,92	0,0	1012,51	6,33	6,92	21,55	10,56	3,7	0	0,0
2000-10-02 02:00	99	39	97	2,4	21,63	6,92	0,0	1011,51	6,48	5,49	21,55	10,65	3,5	0	0,0
2000-10-02 02:30	106	39	97	1,8	21,63	7,02	0,0	1011,51	6,58	7,02	21,55	10,75	3,0	0	0,0
2000-10-02 03:00	104	39	97	0,0	21,63	7,12	0,0	1011,51	6,68	7,12	21,55	10,85	3,0	0	0,0
2000-10-02 03:30	86	39	97	0,0	21,53	7,32	0,0	1011,51	6,88	7,32	21,45	11,05	1,8	0	0,0
2000-10-02 04:00	125	39	97	1,8	21,53	7,32	0,0	1011,51	6,88	7,32	21,45	11,05	1,8	0	0,0
2000-10-02 04:30	92	40	96	0,0	21,53	7,42	0,0	1010,51	6,83	7,42	21,49	11,06	1,6	0	0,0
2000-10-02 05:00	78	39	95	1,2	21,53	7,52	0,0	1010,51	6,77	7,52	21,45	11,08	1,2	0	0,0
2000-10-02 05:30	77	40	95	0,0	21,43	7,42	0,0	1010,51	6,67	7,42	21,39	10,98	1,2	0	0,0
2000-10-02 06:00	174	40	96	0,0	21,43	7,42	0,0	1010,51	6,83	7,42	21,39	11,06	1,2	0	0,0
2000-10-02 06:30	311	40	97	1,4	21,43	7,12	0,0	1009,51	6,68	7,12	21,39	10,85	1,8	0	0,0
2000-10-02 07:00	86	40	97	0,0	21,53	7,02	0,0	1010,51	6,58	7,02	21,49	10,75	1,6	0	0,0
2000-10-02 07:30	82	39	97	0,0	21,53	7,12	0,0	1009,51	6,68	7,12	21,45	10,85	1,6	0	0,0
2000-10-02 08:00	45	39	97	0,0	21,63	7,42	0,0	1009,51	6,98	7,42	21,55	11,15	2,2	0	0,0
2000-10-02 08:30	76	39	97	0,0	21,73	7,32	0,0	1009,51	6,88	7,32	21,65	11,05	1,6	0	0,0
2000-10-02 09:00	66	40	97	0,0	21,83	7,62	0,0	1010,51	7,18	7,62	21,79	11,35	1,4	0	0,0
2000-10-02 09:30	114	39	97	1,2	21,93	7,92	0,0	1009,51	7,47	7,92	21,85	11,65	2,0	0	0,0
2000-10-02 10:00	141	39	97	1,8	21,93	8,12	0,0	1009,51	7,67	8,12	21,85	11,85	2,8	0	0,0
2000-10-02 10:30	131	39	97	2,0	21,93	8,52	0,0	1009,51	8,07	8,52	21,85	12,25	2,0	0	0,0
2000-10-02 11:00	133	39	97	1,8	21,93	9,12	0,0	1009,51	8,67	9,12	21,85	12,85	1,8	0	0,0
2000-10-02 11:30	168	39	97	2,0	21,83	9,32	0,0	1009,51	8,87	9,32	21,75	13,05	3,0	0	0,0
2000-10-02 12:00	145	39	97	3,1	21,83	9,42	0,0	1009,51	8,97	7,25	21,75	13,15	3,1	0	0,0
2000-10-02 12:30	129	39	97	0,0	21,83	9,82	0,0	1009,51	9,37	9,82	21,75	13,55	2,2	0	0,0
2000-10-02 13:00	114	39	93	1,4	21,73	10,22	0,0	1009,51	9,14	10,22	21,65	13,61	3,0	0	0,0
2000-10-02 13:30	144	39	90	3,5	21,73	10,72	0,0	1009,51	9,15	7,85	21,65	13,86	3,5	0	0,0
2000-10-02 14:00	98	39	90	2,6	21,73	10,52	0,0	1009,51	8,95	9,29	21,65	13,66	3,0	0	0,0
2000-10-02 14:30	123	39	90	1,8	21,73	10,52	0,0	1009,51	8,95	10,52	21,65	13,66	3,1	0	0,0
2000-10-02 15:00	124	39	87	2,2	21,73	11,12	0,0	1009,51	9,04	11,12	21,65	14,02	3,9	0	0,0
2000-10-02 15:30	133	39	81	2,6	21,83	11,22	0,0	1009,51	8,09	10,03	21,75	13,65	3,9	0	0,0
2000-10-02 16:00	110	39	82	3,5	21,83	11,22	0,0	1009,51	8,27	8,41	21,75	13,73	3,5	0	0,0
2000-10-02 16:30	132	39	82	2,2	21,83	10,92	0,0	1009,51	7,97	10,92	21,75	13,43	3,1	0	0,0
2000-10-02 17:00	122	39	83	2,0	21,73	10,92	0,0	1009,51	8,15	10,92	21,65	13,50	3,1	0	0,0
2000-10-02 17:30	126	39	84	2,0	21,63	10,72	0,0	1009,51	8,13	10,72	21,55	13,38	3,3	0	0,0
2000-10-02 18:00	101	39	85	2,2	21,63	10,52	0,0	1009,51	8,11	10,52	21,55	13,26	3,5	0	0,0
2000-10-02 18:30	113	38	86	1,8	21,53	10,32	0,0	1009,51	8,08	10,32	21,40	13,14	2,2	0	0,0
2000-10-02 19:00	112	38	89	1,6	21,53	10,22	0,0	1009,51	8,49	10,22	21,40	13,28	2,8	0	0,0
2000-10-02 19:30	122	39	90	1,4	21,53	10,12	0,0	1009,51	8,56	10,12	21,45	13,26	3,0	0	0,0
2000-10-02 20:00	134	38	92	2,8	21,53	10,12	0,0	1009,51	8,88	8,02	21,40	13,42	3,5	0	0,0
2000-10-02 20:30	120	38	93	3,0	21,53	10,02	0,0	1009,51	8,94	7,91	21,40	13,41	3,7	0	0,0
2000-10-02 21:00	75	38	93	2,8	21,53	9,92	0,0	1009,51	8,84	7,80	21,40	13,31	3,1	0	0,0
2000-10-02 21:30	121	39	94	2,2	21,53	9,62	0,0	1009,51	8,70	9,62	21,45	13,09	3,9	0	0,0

Datum	Vindriktning °	Luftfukt inne Rh%	Luftfukt ute Rh%	Vindhastighet m/s	Temp inne °C	Temp ute °C	Nederb. månad mm	Luftryck Mbar	Daggpunkt °C	Kyleffekt °C	Vix inne °C	Vix ute °C	Vindby m/s	Korr luftryck	Nederb./dygn mm
2000-10-02 22:00	128	39	95	2,0	21,53	9,62	0,0	1009,51	8,86	9,62	21,45	13,18	4,9	0	0,0
2000-10-02 22:30	140	39	96	1,2	21,53	9,62	0,0	1009,51	9,02	9,62	21,45	13,26	3,1	0	0,0
2000-10-02 23:00	78	39	96	3,0	21,53	9,62	0,0	1009,51	9,02	7,47	21,45	13,26	4,1	0	0,0
2000-10-02 23:30	100	39	97	3,0	21,53	9,62	0,0	1009,51	9,17	7,47	21,45	13,35	3,1	0	0,0
2000-10-03 00:00	97	39	97	3,1	21,53	9,62	0,0	1009,51	9,17	7,47	21,45	13,35	3,1	0	0,0
2000-10-03 00:30	128	39	97	1,8	21,53	9,72	0,0	1009,51	9,27	9,72	21,45	13,45	3,1	0	0,0
2000-10-03 01:00	139	39	97	2,4	21,53	9,82	0,0	1009,51	9,37	8,55	21,45	13,55	2,6	0	0,0
2000-10-03 01:30	106	39	97	1,8	21,53	9,92	0,0	1009,51	9,47	9,92	21,45	13,65	2,8	0	0,0
2000-10-03 02:00	108	40	97	1,4	21,53	9,92	0,0	1008,51	9,47	9,92	21,49	13,65	2,4	0	0,0
2000-10-03 02:30	115	40	97	2,2	21,53	9,92	0,0	1008,51	9,47	9,92	21,49	13,65	2,6	0	0,0
2000-10-03 03:00	133	39	97	2,0	21,63	9,92	0,0	1008,51	9,47	9,92	21,55	13,65	2,4	0	0,0
2000-10-03 03:30	107	39	97	0,0	21,63	10,02	0,0	1008,51	9,57	10,02	21,55	13,75	2,2	0	0,0
2000-10-03 04:00	130	39	97	2,4	21,73	10,02	0,0	1008,51	9,57	8,76	21,65	13,75	3,3	0	0,0
2000-10-03 04:30	95	39	97	1,6	21,73	9,92	0,0	1008,51	9,47	9,92	21,65	13,65	2,0	0	0,0
2000-10-03 05:00	98	39	97	1,6	21,73	9,92	0,0	1008,51	9,47	9,92	21,65	13,65	2,2	0	0,0
2000-10-03 05:30	101	39	97	1,4	21,73	9,92	2,0	1008,51	9,47	9,92	21,65	13,65	1,8	2	2,0
2000-10-03 06:00	89	39	97	1,8	21,73	9,92	4,0	1008,51	9,47	9,92	21,65	13,65	1,8	0	4,0
2000-10-03 06:30	111	39	97	1,2	21,73	10,02	7,0	1008,51	9,57	10,02	21,65	13,75	2,2	3	7,0
2000-10-03 07:00	110	39	97	1,6	21,73	10,02	10,0	1008,51	9,57	10,02	21,65	13,75	2,6	0	10,0
2000-10-03 07:30	136	39	97	1,8	21,73	10,02	12,0	1008,51	9,57	10,02	21,65	13,75	3,0	2	12,0
2000-10-03 08:00	138	39	97	2,0	21,73	10,02	13,0	1008,51	9,57	10,02	21,65	13,75	2,6	0	13,0
2000-10-03 08:30	121	39	97	2,0	21,73	10,02	16,0	1008,51	9,57	10,02	21,65	13,75	3,0	3	16,0
2000-10-03 09:00	116	39	97	1,4	21,63	10,02	18,0	1009,51	9,57	10,02	21,55	13,75	2,4	0	18,0
2000-10-03 09:30	91	39	97	0,0	21,63	10,02	19,0	1009,51	9,57	10,02	21,55	13,75	2,2	1	19,0
2000-10-03 10:00	116	39	97	1,2	21,63	10,12	21,0	1009,51	9,67	10,12	21,55	13,85	1,6	0	21,0
2000-10-03 10:30	122	39	97	1,2	21,73	10,12	21,0	1009,51	9,67	10,12	21,65	13,85	1,8	0	21,0
2000-10-03 11:00	90	39	97	0,0	21,73	10,32	21,0	1009,51	9,87	10,32	21,65	14,05	1,2	0	21,0
2000-10-03 11:30	123	40	97	0,0	21,73	10,52	21,0	1010,51	10,07	10,52	21,69	14,25	1,8	0	21,0
2000-10-03 12:00	123	40	97	1,2	21,83	10,82	22,0	1010,51	10,37	10,82	21,79	14,55	1,6	1	22,0
2000-10-03 12:30	133	40	97	0,0	21,83	10,82	22,0	1010,51	10,37	10,82	21,79	14,55	2,0	0	22,0
2000-10-03 13:00	175	40	97	0,0	21,83	10,92	22,0	1011,51	10,47	10,92	21,79	14,65	0,0	0	22,0
2000-10-03 13:30	175	40	97	0,0	21,83	10,82	22,0	1011,51	10,37	10,82	21,79	14,55	0,0	0	22,0
2000-10-03 14:00	180	39	97	0,0	21,83	10,82	22,0	1011,51	10,37	10,82	21,75	14,55	0,0	0	22,0
2000-10-03 14:30	180	39	97	0,0	21,83	10,92	22,0	1011,51	10,47	10,92	21,75	14,65	0,0	0	22,0
2000-10-03 15:00	181	39	97	0,0	21,83	11,12	22,0	1011,51	10,67	11,12	21,75	14,85	0,0	0	22,0
2000-10-03 15:30	307	39	97	0,0	21,83	11,12	22,0	1012,51	10,67	11,12	21,75	14,85	2,0	0	22,0
2000-10-03 16:00	281	39	97	0,0	21,73	10,92	22,0	1012,51	10,47	10,92	21,65	14,65	0,0	0	22,0
2000-10-03 16:30	341	39	97	1,4	21,73	10,92	22,0	1012,51	10,47	10,92	21,65	14,65	1,4	0	22,0
2000-10-03 17:00	351	39	97	0,0	21,83	11,02	22,0	1013,51	10,57	11,02	21,75	14,75	0,0	0	22,0
2000-10-03 17:30	325	39	97	0,0	21,83	11,02	22,0	1013,51	10,57	11,02	21,75	14,75	0,0	0	22,0
2000-10-03 18:00	299	40	97	0,0	21,83	10,92	22,0	1013,51	10,47	10,92	21,79	14,65	0,0	0	22,0
2000-10-03 18:30	340	39	97	0,0	21,83	10,82	22,0	1013,51	10,37	10,82	21,75	14,55	0,0	0	22,0
2000-10-03 19:00	305	39	97	0,0	21,83	10,62	22,0	1014,51	10,17	10,62	21,75	14,35	0,0	0	22,0
2000-10-03 19:30	305	39	97	0,0	21,83	10,52	22,0	1014,51	10,07	10,52	21,75	14,25	0,0	0	22,0
2000-10-03 20:00	260	39	97	0,0	21,83	10,42	22,0	1014,51	9,97	10,42	21,75	14,15	0,0	0	22,0
2000-10-03 20:30	276	39	97	0,0	21,83	10,32	22,0	1014,51	9,87	10,32	21,75	14,05	0,0	0	22,0

Datum	Vindriktning	Luftfukt inne	Luftfukt ute	Vindhastighet	Temp inne	Temp ute	Nederb. månad	Luftryck	Daggpunkt	Kyleffekt	Vix inne	Vix ute	Vindby	Korr luftryck	Nederb./dygn
	°	Rh%	Rh%	m/s	°C	°C	mm	Mbar	°C	°C	°C	°C	m/s		mm
2000-10-03 21:00	273	39	97	0,0	21,83	10,22	22,0	1015,51	9,77	10,22	21,75	13,95	1,4	0	22,0
2000-10-03 21:30	324	39	97	0,0	21,73	10,12	22,0	1015,51	9,67	10,12	21,65	13,85	0,0	0	22,0
2000-10-03 22:00	324	39	97	0,0	21,63	9,62	22,0	1015,51	9,17	9,62	21,55	13,35	0,0	0	22,0
2000-10-03 22:30	324	39	97	0,0	21,63	9,12	22,0	1015,51	8,67	9,12	21,55	12,85	0,0	0	22,0
2000-10-03 23:00	339	39	97	0,0	21,53	8,72	22,0	1015,51	8,27	8,72	21,45	12,45	0,0	0	22,0
2000-10-03 23:30	356	39	97	0,0	21,53	8,62	22,0	1015,51	8,17	8,62	21,45	12,35	0,0	0	22,0
2000-10-04 00:00	356	40	97	0,0	21,53	8,42	22,0	1015,51	7,97	8,42	21,49	12,15	0,0	0	0,0
2000-10-04 00:30	351	40	97	0,0	21,43	7,72	22,0	1016,51	7,28	7,72	21,39	11,45	0,0	0	0,0
2000-10-04 01:00	5	40	97	0,0	21,43	6,82	22,0	1016,51	6,38	6,82	21,39	10,55	0,0	0	0,0
2000-10-04 01:30	51	40	97	0,0	21,43	6,72	22,0	1016,51	6,28	6,72	21,39	10,45	0,0	0	0,0
2000-10-04 02:00	49	40	97	0,0	21,43	6,52	22,0	1016,51	6,08	6,52	21,39	10,25	1,2	0	0,0
2000-10-04 02:30	59	40	97	1,4	21,53	6,22	22,0	1016,51	5,78	6,22	21,49	9,95	1,4	0	0,0
2000-10-04 03:00	66	39	97	0,0	21,53	6,42	22,0	1016,51	5,98	6,42	21,45	10,15	0,0	0	0,0
2000-10-04 03:30	65	39	97	0,0	21,63	6,22	22,0	1016,51	5,78	6,22	21,55	9,95	0,0	0	0,0
2000-10-04 04:00	91	39	97	0,0	21,73	6,82	22,0	1016,51	6,38	6,82	21,65	10,55	1,6	0	0,0
2000-10-04 04:30	87	39	97	0,0	21,83	7,42	22,0	1016,51	6,98	7,42	21,75	11,15	1,4	0	0,0
2000-10-04 05:00	108	39	97	1,6	21,93	7,12	22,0	1016,51	6,68	7,12	21,85	10,85	1,8	0	0,0
2000-10-04 05:30	114	39	97	1,6	21,93	7,32	22,0	1016,51	6,88	7,32	21,85	11,05	2,4	0	0,0
2000-10-04 06:00	121	39	97	1,6	21,93	7,02	22,0	1016,51	6,58	7,02	21,85	10,75	2,4	0	0,0
2000-10-04 06:30	112	39	97	1,4	21,93	7,22	22,0	1016,51	6,78	7,22	21,85	10,95	2,8	0	0,0
2000-10-04 07:00	116	39	97	1,8	21,83	7,82	22,0	1016,51	7,38	7,82	21,75	11,55	3,0	0	0,0
2000-10-04 07:30	125	39	97	1,6	21,83	8,02	22,0	1016,51	7,57	8,02	21,75	11,75	2,4	0	0,0
2000-10-04 08:00	115	39	97	1,4	21,83	7,92	22,0	1016,51	7,47	7,92	21,75	11,65	2,4	0	0,0
2000-10-04 08:30	127	39	97	1,6	21,73	7,82	22,0	1016,51	7,38	7,82	21,65	11,55	2,0	0	0,0
2000-10-04 09:00	105	39	97	3,1	21,73	7,92	22,0	1016,51	7,47	5,61	21,65	11,65	4,1	0	0,0
2000-10-04 09:30	120	39	97	2,2	21,73	7,92	22,0	1016,51	7,47	7,92	21,65	11,65	3,7	0	0,0
2000-10-04 10:00	105	39	97	2,4	21,83	8,32	22,0	1016,51	7,87	6,97	21,75	12,05	3,5	0	0,0
2000-10-04 10:30	87	39	97	2,2	21,83	8,52	22,0	1016,51	8,07	8,52	21,75	12,25	3,3	0	0,0
2000-10-04 11:00	139	39	97	2,4	21,93	8,82	22,0	1016,51	8,37	7,50	21,85	12,55	3,9	0	0,0
2000-10-04 11:30	99	39	97	2,6	21,93	9,22	22,0	1016,51	8,77	7,92	21,85	12,95	3,9	0	0,0
2000-10-04 12:00	114	39	97	1,8	21,93	9,82	22,0	1016,51	9,37	9,82	21,85	13,55	4,1	0	0,0
2000-10-04 12:30	138	39	95	2,2	21,93	10,12	22,0	1015,51	9,36	10,12	21,85	13,68	4,3	0	0,0
2000-10-04 13:00	127	39	93	2,4	21,93	10,42	22,0	1015,51	9,34	9,19	21,85	13,81	3,5	0	0,0
2000-10-04 13:30	119	39	92	2,2	21,83	10,42	22,0	1015,51	9,18	10,42	21,75	13,72	4,1	0	0,0
2000-10-04 14:00	125	39	92	3,5	21,83	10,42	22,0	1015,51	9,18	7,51	21,75	13,72	4,1	0	0,0
2000-10-04 14:30	141	39	92	4,1	21,73	10,82	22,0	1015,51	9,58	6,31	21,65	14,13	4,5	0	0,0
2000-10-04 15:00	109	39	90	2,6	21,73	10,72	22,0	1015,51	9,15	9,50	21,65	13,86	3,5	0	0,0
2000-10-04 15:30	146	39	84	3,3	21,63	10,82	22,0	1014,51	8,23	7,96	21,55	13,48	5,0	0	0,0
2000-10-04 16:00	144	39	83	2,8	21,63	10,62	22,0	1014,51	7,86	8,57	21,55	13,20	4,7	0	0,0
2000-10-04 16:30	138	39	84	3,9	21,53	10,52	22,0	1014,51	7,94	6,78	21,45	13,18	3,9	0	0,0
2000-10-04 17:00	130	39	85	1,6	21,63	10,32	22,0	1014,51	7,91	10,32	21,55	13,06	3,3	0	0,0
2000-10-04 17:30	144	39	86	2,4	21,63	10,22	22,0	1014,51	7,99	8,97	21,55	13,04	4,3	0	0,0
2000-10-04 18:00	126	39	88	2,8	21,73	10,12	22,0	1013,51	8,23	8,02	21,65	13,10	3,3	0	0,0
2000-10-04 18:30	140	39	89	3,7	21,83	9,92	22,0	1013,51	8,20	6,08	21,75	12,98	4,1	0	0,0
2000-10-04 19:00	118	39	90	2,2	21,93	10,02	22,0	1013,51	8,46	10,02	21,85	13,16	3,5	0	0,0
2000-10-04 19:30	103	39	91	2,0	22,03	9,72	22,0	1013,51	8,33	9,72	21,95	12,94	3,3	0	0,0

Datum	Vindriktning °	Luftfukt inne Rh%	Luftfukt ute Rh%	Vindhastighet m/s	Temp inne °C	Temp ute °C	Nederb. månad mm	Luftryck Mbar	Daggpunkt °C	Kyleffekt °C	Vix inne °C	Vix ute °C	Vindby m/s	Korr luftryck	Nederb./dygn mm
2000-10-04 20:00	129	39	92	2,0	22,03	9,62	22,0	1013,51	8,39	9,62	21,95	12,92	3,0	0	0,0
2000-10-04 20:30	113	39	93	1,8	22,03	9,22	22,0	1013,51	8,15	9,22	21,95	12,61	2,6	0	0,0
2000-10-04 21:00	126	39	94	2,4	21,93	8,92	22,0	1013,51	8,01	7,60	21,85	12,39	3,0	0	0,0
2000-10-04 21:30	133	39	94	3,0	21,93	8,72	22,0	1012,51	7,81	6,49	21,85	12,19	3,9	0	0,0
2000-10-04 22:00	150	39	94	3,3	21,83	8,62	22,0	1012,51	7,71	5,47	21,75	12,09	4,5	0	0,0
2000-10-04 22:30	110	39	94	2,4	21,73	8,32	22,0	1012,51	7,41	6,97	21,65	11,79	4,1	0	0,0
2000-10-04 23:00	132	39	94	2,4	21,73	8,12	22,0	1012,51	7,21	6,76	21,65	11,59	3,1	0	0,0
2000-10-04 23:30	118	39	93	2,6	21,63	7,82	22,0	1012,51	6,76	6,44	21,55	11,21	3,1	0	0,0
2000-10-05 00:00	112	39	93	1,6	21,63	7,62	22,0	1012,51	6,56	7,62	21,55	11,01	3,0	0	0,0
2000-10-05 00:30	121	39	92	1,2	21,63	7,32	22,0	1012,51	6,11	7,32	21,55	10,62	2,6	0	0,0
2000-10-05 01:00	126	39	93	1,4	21,63	7,12	22,0	1013,51	6,07	7,12	21,55	10,51	2,2	0	0,0
2000-10-05 01:30	125	39	93	1,2	21,63	7,02	22,0	1013,51	5,97	7,02	21,55	10,41	3,0	0	0,0
2000-10-05 02:00	147	39	94	1,6	21,73	7,32	22,0	1013,51	6,42	7,32	21,65	10,79	2,8	0	0,0
2000-10-05 02:30	119	39	94	1,8	21,93	7,22	22,0	1013,51	6,32	7,22	21,85	10,69	1,8	0	0,0
2000-10-05 03:00	131	39	94	0,0	21,93	7,12	22,0	1013,51	6,22	7,12	21,85	10,59	1,6	0	0,0
2000-10-05 03:30	133	39	94	0,0	22,03	6,42	22,0	1013,51	5,53	6,42	21,95	9,89	0,0	0	0,0
2000-10-05 04:00	115	38	96	0,0	22,03	6,62	22,0	1013,51	6,03	6,62	21,90	10,26	0,0	0	0,0
2000-10-05 04:30	115	38	96	0,0	21,93	6,82	22,0	1013,51	6,23	6,82	21,80	10,46	0,0	0	0,0
2000-10-05 05:00	115	38	96	0,0	21,93	6,92	22,0	1013,51	6,33	6,92	21,80	10,56	0,0	0	0,0
2000-10-05 05:30	115	38	97	0,0	21,83	7,12	22,0	1013,51	6,68	7,12	21,70	10,85	0,0	0	0,0
2000-10-05 06:00	115	38	97	0,0	21,83	7,02	22,0	1013,51	6,58	7,02	21,70	10,75	0,0	0	0,0
2000-10-05 06:30	115	38	97	0,0	21,83	7,12	22,0	1013,51	6,68	7,12	21,70	10,85	0,0	0	0,0
2000-10-05 07:00	115	38	97	0,0	21,83	7,02	22,0	1013,51	6,58	7,02	21,70	10,75	0,0	0	0,0
2000-10-05 07:30	115	38	97	0,0	21,83	6,72	22,0	1013,51	6,28	6,72	21,70	10,45	0,0	0	0,0
2000-10-05 08:00	115	38	97	0,0	21,83	6,52	22,0	1014,51	6,08	6,52	21,70	10,25	0,0	0	0,0
2000-10-05 08:30	98	38	97	0,0	21,93	6,92	22,0	1014,51	6,48	6,92	21,80	10,65	0,0	0	0,0
2000-10-05 09:00	154	38	97	0,0	21,93	7,12	22,0	1014,51	6,68	7,12	21,80	10,85	1,2	0	0,0
2000-10-05 09:30	154	38	97	0,0	22,03	7,82	22,0	1014,51	7,38	7,82	21,90	11,55	0,0	0	0,0
2000-10-05 10:00	154	38	97	0,0	22,03	9,02	22,0	1014,51	8,57	9,02	21,90	12,75	0,0	0	0,0
2000-10-05 10:30	154	38	97	0,0	22,03	9,82	22,0	1015,51	9,37	9,82	21,90	13,55	0,0	0	0,0
2000-10-05 11:00	136	38	92	1,4	21,93	10,42	22,0	1014,51	9,18	10,42	21,80	13,72	1,8	0	0,0
2000-10-05 11:30	150	38	86	0,0	21,93	10,92	22,0	1015,51	8,67	10,92	21,80	13,74	2,0	0	0,0
2000-10-05 12:00	163	38	84	1,8	21,93	11,42	22,0	1015,51	8,82	11,42	21,80	14,08	2,4	0	0,0
2000-10-05 12:30	159	38	85	1,4	21,93	11,32	22,0	1015,51	8,89	11,32	21,80	14,06	2,2	0	0,0
2000-10-05 13:00	124	38	84	2,6	21,83	11,92	22,0	1015,51	9,31	10,77	21,70	14,58	2,6	0	0,0
2000-10-05 13:30	95	38	77	0,0	21,83	12,62	22,0	1015,51	8,70	12,62	21,70	14,76	2,6	0	0,0
2000-10-05 14:00	127	38	74	2,2	21,93	13,53	22,0	1015,51	8,98	13,53	21,80	15,44	3,7	0	0,0
2000-10-05 14:30	117	39	74	1,8	21,93	13,33	22,0	1015,51	8,79	13,33	21,85	15,24	3,0	0	0,0
2000-10-05 15:00	155	39	75	2,4	21,93	13,43	22,0	1014,51	9,09	12,35	21,85	15,41	3,3	0	0,0
2000-10-05 15:30	147	39	74	3,7	21,93	13,83	22,0	1014,51	9,27	10,64	21,85	15,74	3,7	0	0,0
2000-10-05 16:00	133	39	74	1,6	21,93	13,53	22,0	1014,51	8,98	13,53	21,85	15,44	2,8	0	0,0
2000-10-05 16:30	140	39	73	3,0	21,93	13,63	22,0	1014,51	8,88	11,84	21,85	15,47	3,9	0	0,0
2000-10-05 17:00	171	39	76	2,2	21,93	13,02	22,0	1014,51	8,89	13,02	21,85	15,08	3,0	0	0,0
2000-10-05 17:30	118	39	78	1,2	21,93	12,42	22,0	1014,51	8,70	12,42	21,85	14,63	2,4	0	0,0
2000-10-05 18:00	114	39	81	1,6	21,93	12,12	22,0	1014,51	8,96	12,12	21,85	14,55	3,0	0	0,0
2000-10-05 18:30	130	39	83	2,2	21,83	11,72	22,0	1014,51	8,93	11,72	21,75	14,30	3,7	0	0,0

Datum	Vindriktning °	Luftfukt inne Rh%	Luftfukt ute Rh%	Vindhastighet m/s	Temp inne °C	Temp ute °C	Nederb. månad mm	Luftryck Mbar	Daggpunkt °C	Kyleffekt °C	Vix inne °C	Vix ute °C	Vindby m/s	Korr luftryck	Nederb./dygn mm
2000-10-05 19:00	140	39	86	2,4	21,83	11,32	22,0	1014,51	9,07	10,14	21,75	14,14	3,7	0	0,0
2000-10-05 19:30	126	39	87	3,3	21,73	10,92	22,0	1014,51	8,85	8,07	21,65	13,82	3,9	0	0,0
2000-10-05 20:00	146	39	88	3,9	21,73	11,02	22,0	1014,51	9,11	7,37	21,65	14,00	5,4	0	0,0
2000-10-05 20:30	132	39	88	4,3	21,73	11,02	22,0	1015,51	9,11	6,55	21,65	14,00	4,3	0	0,0
2000-10-05 21:00	146	39	89	3,1	21,63	10,72	22,0	1015,51	8,99	8,67	21,55	13,78	3,9	0	0,0
2000-10-05 21:30	101	39	92	2,4	21,63	10,32	22,0	1015,51	9,08	9,08	21,55	13,62	3,3	0	0,0
2000-10-05 22:00	131	39	92	3,9	21,63	9,82	22,0	1015,51	8,59	5,97	21,55	13,12	4,3	0	0,0
2000-10-05 22:30	112	39	92	2,4	21,53	9,92	22,0	1015,51	8,68	8,66	21,45	13,22	3,7	0	0,0
2000-10-05 23:00	97	39	93	3,1	21,53	9,62	22,0	1015,51	8,55	7,47	21,45	13,01	3,3	0	0,0
2000-10-05 23:30	136	39	96	2,8	21,53	9,42	22,0	1015,51	8,82	7,25	21,45	13,06	3,3	0	0,0
2000-10-06 00:00	130	39	96	2,6	21,53	9,22	22,0	1015,51	8,62	7,92	21,45	12,86	3,3	0	0,0
2000-10-06 00:30	147	39	97	2,6	21,43	9,32	22,0	1015,51	8,87	8,02	21,35	13,05	3,5	0	0,0
2000-10-06 01:00	168	39	97	1,8	21,43	9,32	22,0	1015,51	8,87	9,32	21,35	13,05	2,4	0	0,0
2000-10-06 01:30	138	39	97	2,0	21,43	9,32	22,0	1015,51	8,87	9,32	21,35	13,05	3,5	0	0,0
2000-10-06 02:00	145	39	97	5,2	21,43	9,62	22,0	1015,51	9,17	3,57	21,35	13,35	5,8	0	0,0
2000-10-06 02:30	136	39	97	3,9	21,43	9,62	22,0	1015,51	9,17	5,73	21,35	13,35	3,9	0	0,0
2000-10-06 03:00	102	39	97	1,6	21,33	9,72	22,0	1015,51	9,27	9,72	21,25	13,45	3,9	0	0,0
2000-10-06 03:30	145	39	97	2,0	21,33	9,72	22,0	1015,51	9,27	9,72	21,25	13,45	3,0	0	0,0
2000-10-06 04:00	121	39	97	3,3	21,33	9,82	22,0	1015,51	9,37	6,83	21,25	13,55	4,9	0	0,0
2000-10-06 04:30	140	40	97	2,4	21,33	9,92	22,0	1015,51	9,47	8,66	21,29	13,65	4,7	0	0,0
2000-10-06 05:00	105	40	97	2,4	21,43	9,92	22,0	1015,51	9,47	8,66	21,39	13,65	3,1	0	0,0
2000-10-06 05:30	107	40	97	2,4	21,53	9,92	22,0	1015,51	9,47	8,66	21,49	13,65	3,7	0	0,0
2000-10-06 06:00	126	39	97	3,3	21,63	9,92	22,0	1016,51	9,47	6,94	21,55	13,65	3,9	0	0,0
2000-10-06 06:30	168	39	97	2,6	21,73	10,02	22,0	1016,51	9,57	8,76	21,65	13,75	4,3	0	0,0
2000-10-06 07:00	128	39	97	3,0	21,73	10,02	22,0	1016,51	9,57	7,91	21,65	13,75	3,7	0	0,0
2000-10-06 07:30	145	39	97	3,7	21,83	10,02	22,0	1016,51	9,57	6,20	21,75	13,75	3,9	0	0,0
2000-10-06 08:00	138	39	97	3,9	21,83	10,02	22,0	1016,51	9,57	6,20	21,75	13,75	4,5	0	0,0
2000-10-06 08:30	145	39	97	3,3	21,83	10,02	22,0	1017,52	9,57	7,06	21,75	13,75	5,2	0	0,0
2000-10-06 09:00	149	39	97	2,8	21,73	10,12	22,0	1017,52	9,67	8,02	21,65	13,85	3,7	0	0,0
2000-10-06 09:30	130	39	97	2,4	21,73	10,22	22,0	1017,52	9,77	8,97	21,65	13,95	3,9	0	0,0
2000-10-06 10:00	125	39	97	2,4	21,73	10,52	22,0	1018,52	10,07	9,29	21,65	14,25	3,5	0	0,0
2000-10-06 10:30	207	39	97	2,2	21,63	10,92	22,0	1018,52	10,47	10,92	21,55	14,65	4,5	0	0,0
2000-10-06 11:00	145	39	95	2,4	21,63	11,22	22,0	1018,52	10,45	10,03	21,55	14,78	3,9	0	0,0
2000-10-06 11:30	161	39	95	1,8	21,63	11,42	22,0	1018,52	10,65	11,42	21,55	14,98	3,0	0	0,0
2000-10-06 12:00	139	39	91	2,0	21,63	11,92	22,0	1019,52	10,50	11,92	21,55	15,14	3,1	0	0,0
2000-10-06 12:30	160	39	89	3,3	21,73	12,22	22,0	1019,52	10,47	9,54	21,65	15,28	4,3	0	0,0
2000-10-06 13:00	159	39	86	2,2	21,73	12,32	22,0	1019,52	10,05	12,32	21,65	15,14	2,8	0	0,0
2000-10-06 13:30	146	39	86	0,0	21,73	12,52	22,0	1019,52	10,25	12,52	21,65	15,34	3,3	0	0,0
2000-10-06 14:00	186	39	82	1,2	21,73	13,23	22,0	1019,52	10,22	13,23	21,65	15,73	2,4	0	0,0
2000-10-06 14:30	128	39	76	2,8	21,73	13,83	22,0	1020,52	9,67	12,06	21,65	15,88	4,1	0	0,0
2000-10-06 15:00	137	39	80	2,4	21,83	13,02	22,0	1020,52	9,66	11,93	21,75	15,38	2,4	0	0,0
2000-10-06 15:30	145	39	80	2,0	21,73	13,02	22,0	1020,52	9,66	13,02	21,65	15,38	2,8	0	0,0
2000-10-06 16:00	131	39	81	2,2	21,73	13,02	22,0	1021,52	9,84	13,02	21,65	15,45	2,4	0	0,0
2000-10-06 16:30	120	39	79	3,1	21,73	13,12	22,0	1021,52	9,57	11,30	21,65	15,40	3,7	0	0,0
2000-10-06 17:00	145	39	81	2,2	21,73	12,62	22,0	1021,52	9,45	12,62	21,65	15,05	3,0	0	0,0
2000-10-06 17:30	147	39	82	3,0	21,73	12,22	22,0	1021,52	9,24	10,31	21,65	14,73	3,5	0	0,0

Datum	Vindriktning	Luftfukt inne	Luftfukt ute	Vindhastighet	Temp inne	Temp ute	Nederb. månad	Luftryck	Daggpunkt	Kyleffekt	Vix inne	Vix ute	Vindby	Korr luftryck	Nederb./dygn
	°	Rh%	Rh%	m/s	°C	°C	mm	Mbar	°C	°C	°C	°C	m/s		mm
2000-10-06 18:00	114	39	85	0,0	21,63	11,72	22,0	1022,52	9,29	11,72	21,55	14,46	1,8	0	0,0
2000-10-06 18:30	90	39	88	0,0	21,63	11,12	22,0	1022,52	9,21	11,12	21,55	14,10	0,0	0	0,0
2000-10-06 19:00	99	39	93	1,4	21,53	10,62	22,0	1022,52	9,54	10,62	21,45	14,01	2,0	0	0,0
2000-10-06 19:30	86	40	94	2,0	21,53	10,42	22,0	1023,52	9,50	10,42	21,49	13,89	2,0	0	0,0
2000-10-06 20:00	100	40	95	1,4	21,53	10,32	22,0	1023,52	9,56	10,32	21,49	13,88	2,0	0	0,0
2000-10-06 20:30	94	40	96	1,2	21,43	10,02	22,0	1023,52	9,42	10,02	21,39	13,67	2,0	0	0,0
2000-10-06 21:00	125	40	96	2,0	21,43	10,12	22,0	1023,52	9,51	10,12	21,39	13,77	2,0	0	0,0
2000-10-06 21:30	114	40	96	0,0	21,43	10,12	22,0	1023,52	9,51	10,12	21,39	13,77	2,0	0	0,0
2000-10-06 22:00	77	40	96	2,2	21,33	9,62	22,0	1024,52	9,02	9,62	21,29	13,26	2,2	0	0,0
2000-10-06 22:30	78	40	97	1,6	21,33	9,42	22,0	1024,52	8,97	9,42	21,29	13,15	2,0	0	0,0
2000-10-06 23:00	120	40	97	1,6	21,33	9,12	22,0	1024,52	8,67	9,12	21,29	12,85	1,8	0	0,0
2000-10-06 23:30	97	40	97	2,0	21,23	9,12	22,0	1024,52	8,67	9,12	21,19	12,85	2,0	0	0,0
2000-10-07 00:00	96	40	97	0,0	21,23	8,92	22,0	1025,52	8,47	8,92	21,19	12,65	1,6	0	0,0
2000-10-07 00:30	103	40	97	0,0	21,23	8,52	22,0	1025,52	8,07	8,52	21,19	12,25	1,6	0	0,0
2000-10-07 01:00	85	40	97	1,8	21,23	8,42	22,0	1025,52	7,97	8,42	21,19	12,15	2,2	0	0,0
2000-10-07 01:30	79	40	97	1,6	21,23	8,42	22,0	1025,52	7,97	8,42	21,19	12,15	1,8	0	0,0
2000-10-07 02:00	102	40	97	1,6	21,23	8,72	22,0	1025,52	8,27	8,72	21,19	12,45	2,2	0	0,0
2000-10-07 02:30	107	40	97	2,4	21,33	8,72	22,0	1025,52	8,27	7,39	21,29	12,45	2,4	0	0,0
2000-10-07 03:00	110	40	97	1,8	21,43	8,92	22,0	1025,52	8,47	8,92	21,39	12,65	2,2	0	0,0
2000-10-07 03:30	112	40	97	1,6	21,53	9,12	22,0	1025,52	8,67	9,12	21,49	12,85	2,0	0	0,0
2000-10-07 04:00	99	40	97	1,4	21,63	8,92	22,0	1025,52	8,47	8,92	21,59	12,65	2,2	0	0,0
2000-10-07 04:30	93	40	97	1,4	21,73	9,12	22,0	1025,52	8,67	9,12	21,69	12,85	1,8	0	0,0
2000-10-07 05:00	91	40	97	0,0	21,73	9,32	22,0	1025,52	8,87	9,32	21,69	13,05	2,0	0	0,0
2000-10-07 05:30	91	40	97	1,6	21,73	9,32	22,0	1025,52	8,87	9,32	21,69	13,05	2,0	0	0,0
2000-10-07 06:00	112	40	97	1,6	21,73	9,32	22,0	1025,52	8,87	9,32	21,69	13,05	2,0	0	0,0
2000-10-07 06:30	98	39	97	1,4	21,73	9,32	22,0	1025,52	8,87	9,32	21,65	13,05	1,6	0	0,0
2000-10-07 07:00	81	39	97	1,4	21,63	9,32	22,0	1025,52	8,87	9,32	21,55	13,05	2,2	0	0,0
2000-10-07 07:30	76	39	97	1,2	21,63	9,42	22,0	1025,52	8,97	9,42	21,55	13,15	1,8	0	0,0
2000-10-07 08:00	87	39	97	0,0	21,63	9,42	22,0	1025,52	8,97	9,42	21,55	13,15	1,2	0	0,0
2000-10-07 08:30	95	39	97	1,2	21,53	9,42	22,0	1025,52	8,97	9,42	21,45	13,15	1,8	0	0,0
2000-10-07 09:00	84	39	97	1,6	21,53	9,42	22,0	1025,52	8,97	9,42	21,45	13,15	2,0	0	0,0
2000-10-07 09:30	106	39	97	1,2	21,53	9,82	22,0	1025,52	9,37	9,82	21,45	13,55	2,6	0	0,0
2000-10-07 10:00	124	39	97	2,4	21,63	9,92	22,0	1025,52	9,47	8,66	21,55	13,65	3,0	0	0,0
2000-10-07 10:30	125	40	97	1,2	21,63	10,12	22,0	1025,52	9,67	10,12	21,59	13,85	2,8	0	0,0
2000-10-07 11:00	123	40	97	1,6	21,73	10,22	22,0	1025,52	9,77	10,22	21,69	13,95	3,3	0	0,0
2000-10-07 11:30	134	40	97	3,0	21,73	10,52	22,0	1025,52	10,07	8,46	21,69	14,25	3,1	0	0,0
2000-10-07 12:00	123	40	97	3,7	21,83	10,72	22,0	1025,52	10,27	7,02	21,79	14,45	3,7	0	0,0
2000-10-07 12:30	101	40	97	2,4	21,83	10,72	22,0	1025,52	10,27	9,50	21,79	14,45	3,7	0	0,0
2000-10-07 13:00	99	40	97	1,6	21,83	10,72	22,0	1025,52	10,27	10,72	21,79	14,45	2,6	0	0,0
2000-10-07 13:30	93	40	97	3,0	21,83	10,82	22,0	1025,52	10,37	8,78	21,79	14,55	3,0	0	0,0
2000-10-07 14:00	128	40	97	2,6	21,73	10,82	22,0	1025,52	10,37	9,61	21,69	14,55	2,8	0	0,0
2000-10-07 14:30	112	40	97	1,6	21,73	10,92	22,0	1024,52	10,47	10,92	21,69	14,65	3,5	0	0,0
2000-10-07 15:00	118	40	96	1,8	21,73	10,92	22,0	1024,52	10,31	10,92	21,69	14,57	2,0	0	0,0
2000-10-07 15:30	119	40	96	3,0	21,63	11,02	22,0	1024,52	10,41	9,00	21,59	14,67	3,1	0	0,0
2000-10-07 16:00	138	40	96	2,0	21,63	11,12	22,0	1024,52	10,51	11,12	21,59	14,77	3,9	0	0,0
2000-10-07 16:30	121	40	96	2,0	21,63	11,02	22,0	1024,52	10,41	11,02	21,59	14,67	3,5	0	0,0

Datum	Vindriktning °	Luftfukt inne Rh%	Luftfukt ute Rh%	Vindhastighet m/s	Temp inne °C	Temp ute °C	Nederb. månad mm	Lufftryck Mbar	Daggpunkt °C	Kyleffekt °C	Vix inne °C	Vix ute °C	Vindby m/s	Korr lufftryck	Nederb./dygn mm
2000-10-07 17:00	94	40	96	2,6	21,63	11,02	22,0	1024,52	10,41	9,82	21,59	14,67	2,8	0	0,0
2000-10-07 17:30	128	40	96	3,0	21,63	11,02	22,0	1023,52	10,41	9,00	21,59	14,67	3,3	0	0,0
2000-10-07 18:00	131	40	96	3,7	21,73	11,12	22,0	1023,52	10,51	7,48	21,69	14,77	3,9	0	0,0
2000-10-07 18:30	134	40	96	3,7	21,73	11,12	22,0	1023,52	10,51	7,48	21,69	14,77	5,4	0	0,0
2000-10-07 19:00	160	40	97	3,5	21,73	11,02	22,0	1023,52	10,57	8,19	21,69	14,75	4,9	0	0,0
2000-10-07 19:30	153	40	97	3,5	21,73	11,02	22,0	1023,52	10,57	8,19	21,69	14,75	4,1	0	0,0
2000-10-07 20:00	161	40	97	2,8	21,73	10,92	22,0	1023,52	10,47	8,89	21,69	14,65	3,9	0	0,0
2000-10-07 20:30	146	40	97	3,3	21,73	10,92	22,0	1023,52	10,47	8,07	21,69	14,65	5,2	0	0,0
2000-10-07 21:00	122	40	97	2,6	21,73	10,92	22,0	1023,52	10,47	9,71	21,69	14,65	3,9	0	0,0
2000-10-07 21:30	147	40	97	3,5	21,63	10,82	22,0	1023,52	10,37	7,96	21,59	14,55	3,7	0	0,0
2000-10-07 22:00	104	40	97	2,0	21,63	10,72	22,0	1023,52	10,27	10,72	21,59	14,45	3,7	0	0,0
2000-10-07 22:30	147	40	96	2,8	21,63	10,52	22,0	1022,52	9,91	8,46	21,59	14,17	4,3	0	0,0
2000-10-07 23:00	154	40	96	3,1	21,53	10,32	22,0	1022,52	9,71	8,24	21,49	13,97	3,5	0	0,0
2000-10-07 23:30	149	40	96	4,9	21,53	10,22	22,0	1022,52	9,61	4,79	21,49	13,87	5,4	0	0,0
2000-10-08 00:00	150	40	97	3,3	21,53	10,42	22,0	1022,52	9,97	7,51	21,49	14,15	4,9	0	0,0
2000-10-08 00:30	134	40	96	4,7	21,43	10,32	22,0	1022,52	9,71	4,91	21,39	13,97	4,7	0	0,0
2000-10-08 01:00	152	40	96	3,5	21,43	10,32	22,0	1022,52	9,71	7,39	21,39	13,97	3,9	0	0,0
2000-10-08 01:30	139	40	96	3,9	21,33	10,12	22,0	1022,52	9,51	6,32	21,29	13,77	5,0	0	0,0
2000-10-08 02:00	119	40	96	2,8	21,33	9,72	22,0	1021,52	9,12	7,58	21,29	13,36	4,7	0	0,0
2000-10-08 02:30	143	40	96	3,1	21,43	9,72	22,0	1021,52	9,12	7,58	21,39	13,36	4,7	0	0,0
2000-10-08 03:00	136	40	96	2,6	21,43	9,92	22,0	1021,52	9,32	8,66	21,39	13,57	3,7	0	0,0
2000-10-08 03:30	125	40	96	3,3	21,53	9,92	22,0	1021,52	9,32	6,94	21,49	13,57	3,7	0	0,0
2000-10-08 04:00	83	40	96	2,8	21,63	9,92	22,0	1020,52	9,32	7,80	21,59	13,57	4,1	0	0,0
2000-10-08 04:30	107	40	96	3,5	21,73	9,72	22,0	1020,52	9,12	6,72	21,69	13,36	4,1	0	0,0
2000-10-08 05:00	128	40	97	3,5	21,83	9,32	22,0	1020,52	8,87	6,26	21,79	13,05	4,3	0	0,0
2000-10-08 05:30	134	40	97	4,3	21,83	9,22	22,0	1019,52	8,77	4,38	21,79	12,95	4,9	0	0,0
2000-10-08 06:00	143	40	97	2,4	21,93	8,82	22,0	1019,52	8,37	7,50	21,89	12,55	6,6	0	0,0
2000-10-08 06:30	134	40	97	4,5	21,93	8,52	22,0	1019,52	8,07	2,68	21,89	12,25	4,7	0	0,0
2000-10-08 07:00	139	40	97	3,1	21,83	8,32	22,0	1019,52	7,87	6,05	21,79	12,05	4,1	0	0,0
2000-10-08 07:30	104	40	97	3,3	21,83	8,12	22,0	1019,52	7,67	4,91	21,79	11,85	4,7	0	0,0
2000-10-08 08:00	114	40	97	3,0	21,73	8,02	22,0	1019,52	7,57	5,72	21,69	11,75	5,2	0	0,0
2000-10-08 08:30	134	40	97	5,0	21,73	8,02	22,0	1018,52	7,57	1,56	21,69	11,75	6,4	0	0,0
2000-10-08 09:00	145	40	97	4,1	21,73	8,02	22,0	1018,52	7,57	2,94	21,69	11,75	5,4	0	0,0
2000-10-08 09:30	99	40	97	4,1	21,73	8,02	22,0	1018,52	7,57	2,94	21,69	11,75	5,0	0	0,0
2000-10-08 10:00	100	40	97	6,4	21,73	8,12	22,0	1018,52	7,67	0,19	21,69	11,85	6,8	0	0,0
2000-10-08 10:30	110	40	97	3,7	21,83	7,92	22,0	1018,52	7,47	3,75	21,79	11,65	4,7	0	0,0
2000-10-08 11:00	118	40	97	2,4	21,83	7,82	22,0	1018,52	7,37	6,44	21,79	11,55	5,4	0	0,0
2000-10-08 11:30	126	40	96	5,4	22,73	8,12	22,0	1018,52	7,52	1,18	22,69	11,76	5,4	0	0,0
2000-10-08 12:00	125	39	89	2,8	23,23	8,32	22,0	1018,52	6,62	6,05	23,15	11,38	5,8	0	0,0
2000-10-08 12:30	102	39	85	3,3	23,03	8,62	22,0	1017,52	6,24	5,47	22,95	11,36	6,6	0	0,0
2000-10-08 13:00	119	38	85	5,0	22,93	8,82	22,0	1017,52	6,44	2,57	22,80	11,56	6,4	0	0,0
2000-10-08 13:30	80	38	83	4,9	22,73	8,72	22,0	1016,51	6,00	2,93	22,60	11,30	5,4	0	0,0
2000-10-08 14:00	135	38	83	3,7	22,53	8,52	22,0	1017,52	5,80	4,45	22,40	11,10	5,6	0	0,0
2000-10-08 14:30	122	38	84	3,7	22,43	8,62	22,0	1016,51	6,07	4,57	22,30	11,28	5,2	0	0,0
2000-10-08 15:00	126	38	85	4,7	22,23	8,52	22,0	1016,51	6,15	2,68	22,10	11,26	5,2	0	0,0
2000-10-08 15:30	139	38	84	3,9	22,13	8,72	22,0	1016,51	6,17	4,68	22,00	11,38	4,7	0	0,0

Datum	Vindriktning °	Luftfukt inne Rh%	Luftfukt ute Rh%	Vindhastighet m/s	Temp inne °C	Temp ute °C	Nederb. månad mm	Luftryck Mbar	Daggpunkt °C	Kyleffekt °C	Vix inne °C	Vix ute °C	Vindby m/s	Korr luftryck	Nederb./dygn mm
2000-10-08 16:00	152	38	83	5,0	22,23	8,72	22,0	1015,51	6,00	2,44	22,10	11,30	6,6	0	0,0
2000-10-08 16:30	114	38	83	3,7	22,43	8,72	22,0	1015,51	6,00	4,68	22,30	11,30	7,1	0	0,0
2000-10-08 17:00	148	38	83	4,1	22,43	8,62	22,0	1015,51	5,90	3,66	22,30	11,20	5,0	0	0,0
2000-10-08 17:30	125	38	83	3,3	22,53	8,52	22,0	1015,51	5,80	5,36	22,40	11,10	4,5	0	0,0
2000-10-08 18:00	118	37	83	3,1	22,43	8,52	22,0	1015,51	5,80	6,27	22,26	11,10	4,5	0	0,0
2000-10-08 18:30	181	37	84	3,9	22,33	8,52	22,0	1015,51	5,97	4,45	22,16	11,18	5,0	0	0,0
2000-10-08 19:00	111	37	84	2,4	22,33	8,52	22,0	1015,51	5,97	7,18	22,16	11,18	5,4	0	0,0
2000-10-08 19:30	130	37	85	2,8	22,13	8,62	22,0	1015,51	6,24	6,38	21,96	11,36	5,2	0	0,0
2000-10-08 20:00	155	37	85	4,3	22,03	8,72	22,0	1015,51	6,34	3,78	21,86	11,46	4,9	0	0,0
2000-10-08 20:30	130	37	87	3,3	21,93	8,72	22,0	1015,51	6,68	5,59	21,76	11,61	6,9	0	0,0
2000-10-08 21:00	155	37	91	3,1	21,83	8,62	22,0	1015,51	7,24	6,38	21,66	11,84	5,8	0	0,0
2000-10-08 21:30	160	37	93	4,9	21,73	8,72	22,0	1015,51	7,65	2,93	21,56	12,11	5,4	0	0,0
2000-10-08 22:00	175	37	93	3,5	21,63	8,72	22,0	1014,51	7,65	5,59	21,46	12,11	5,2	0	0,0
2000-10-08 22:30	156	37	94	4,3	21,63	8,82	22,0	1014,51	7,91	3,90	21,46	12,29	5,4	0	0,0
2000-10-08 23:00	149	37	93	3,7	21,53	8,92	22,0	1014,51	7,85	4,92	21,36	12,31	5,2	0	0,0
2000-10-08 23:30	151	37	93	3,7	21,53	8,92	22,0	1014,51	7,85	4,92	21,36	12,31	5,4	0	0,0
2000-10-09 00:00	133	37	93	3,5	21,63	8,92	22,0	1014,51	7,85	5,81	21,46	12,31	5,6	0	0,0
2000-10-09 00:30	146	37	94	2,2	21,83	8,92	22,0	1014,51	8,01	8,92	21,66	12,39	4,5	0	0,0
2000-10-09 01:00	140	37	96	3,5	22,03	8,82	22,0	1014,51	8,22	5,70	21,86	12,46	4,1	0	0,0
2000-10-09 01:30	120	37	97	3,9	22,23	8,82	22,0	1013,51	8,37	4,80	22,06	12,55	4,7	0	0,0
2000-10-09 02:00	172	37	97	2,8	22,43	8,92	22,0	1013,51	8,47	6,71	22,26	12,65	5,2	0	0,0
2000-10-09 02:30	123	37	97	2,0	22,43	9,02	23,0	1013,51	8,57	9,02	22,26	12,75	4,7	1	1,0
2000-10-09 03:00	133	37	97	2,6	22,43	9,12	23,0	1013,51	8,67	7,81	22,26	12,85	4,5	1	1,0
2000-10-09 03:30	133	37	97	2,0	22,33	9,22	23,0	1012,51	8,77	9,22	22,16	12,95	4,5	0	1,0
2000-10-09 04:00	133	37	97	2,6	22,33	9,22	23,0	1012,51	8,77	7,92	22,16	12,95	3,5	0	1,0
2000-10-09 04:30	105	37	97	3,1	22,23	9,32	23,0	1012,51	8,87	7,14	22,06	13,05	4,7	0	1,0
2000-10-09 05:00	131	37	97	1,8	22,13	9,42	23,0	1012,51	8,97	9,42	21,96	13,15	4,3	0	1,0
2000-10-09 05:30	151	37	97	3,9	22,13	9,52	23,0	1011,51	9,07	5,62	21,96	13,25	5,8	0	1,0
2000-10-09 06:00	159	37	97	3,7	22,13	9,42	24,0	1011,51	8,97	5,50	21,96	13,15	4,5	1	2,0
2000-10-09 06:30	137	37	97	3,0	22,33	9,32	24,0	1011,51	8,87	7,14	22,16	13,05	5,2	0	2,0
2000-10-09 07:00	128	37	97	3,7	22,43	9,22	24,0	1011,51	8,77	5,27	22,26	12,95	5,4	0	2,0
2000-10-09 07:30	146	37	97	2,2	22,63	9,12	26,0	1011,51	8,67	9,12	22,46	12,85	4,5	2	4,0
2000-10-09 08:00	137	37	97	1,8	22,73	9,22	26,0	1011,51	8,77	9,22	22,56	12,95	3,7	2	4,0
2000-10-09 08:30	89	37	97	2,8	22,73	9,32	26,0	1011,51	8,87	7,14	22,56	13,05	4,9	0	4,0
2000-10-09 09:00	137	37	97	3,5	22,63	9,52	26,0	1011,51	9,07	6,49	22,46	13,25	4,5	0	4,0
2000-10-09 09:30	124	37	97	3,0	22,53	9,62	26,0	1011,51	9,17	7,47	22,36	13,35	5,0	0	4,0
2000-10-09 10:00	119	37	97	4,1	22,33	9,62	26,0	1011,51	9,17	4,87	22,16	13,35	5,4	0	4,0
2000-10-09 10:30	135	37	97	2,4	22,23	9,82	26,0	1011,51	9,37	8,55	22,06	13,55	5,0	0	4,0
2000-10-09 11:00	123	37	97	2,2	22,13	9,82	26,0	1011,51	9,37	9,82	21,96	13,55	4,9	0	4,0
2000-10-09 11:30	132	37	97	5,4	22,13	9,92	26,0	1011,51	9,47	3,49	21,96	13,65	5,4	0	4,0
2000-10-09 12:00	153	37	97	5,2	22,13	9,92	26,0	1011,51	9,47	3,95	21,96	13,65	6,0	0	4,0
2000-10-09 12:30	158	38	97	5,2	22,33	9,92	26,0	1011,51	9,47	3,95	22,20	13,65	7,1	0	4,0
2000-10-09 13:00	134	37	97	3,9	22,43	10,02	26,0	1011,51	9,57	6,20	22,26	13,75	5,2	0	4,0
2000-10-09 13:30	144	37	97	4,3	22,63	10,12	27,0	1011,51	9,67	5,47	22,46	13,85	6,0	1	5,0
2000-10-09 14:00	172	37	97	4,3	22,73	10,12	27,0	1011,51	9,67	5,47	22,56	13,85	7,3	1	5,0
2000-10-09 14:30	162	37	97	3,1	22,73	9,72	27,0	1011,51	9,27	7,58	22,56	13,45	4,9	0	5,0

Datum	Vindriktning °	Luftfukt inne Rh%	Luftfukt ute Rh%	Vindhastighet m/s	Temp inne °C	Temp ute °C	Nederb. månad mm	Lufttryck Mbar	Daggpunkt °C	Kyleffekt °C	Vix inne °C	Vix ute °C	Vindby m/s	Korr lufttryck	Nederb./dygn mm
2000-10-09 15:00	169	37	97	3,9	22,63	9,42	29,0	1011,51	8,97	5,50	22,46	13,15	4,1	2	7,0
2000-10-09 15:30	168	37	97	5,2	22,53	9,32	29,0	1011,51	8,87	3,20	22,36	13,05	6,6	0	7,0
2000-10-09 16:00	122	37	97	3,7	22,33	9,12	29,0	1011,51	8,67	5,15	22,16	12,85	5,8	0	7,0
2000-10-09 16:30	151	37	95	3,7	22,23	8,92	29,0	1011,51	8,17	4,92	22,06	12,48	5,0	0	7,0
2000-10-09 17:00	118	37	96	5,8	22,13	8,82	29,0	1012,51	8,22	2,08	21,96	12,46	6,0	0	7,0
2000-10-09 17:30	134	37	96	4,3	22,03	8,92	29,0	1011,51	8,32	4,02	21,86	12,56	5,2	0	7,0
2000-10-09 18:00	137	37	96	3,5	22,13	8,92	29,0	1012,51	8,32	5,81	21,96	12,56	4,1	0	7,0
2000-10-09 18:30	125	37	97	3,1	22,23	8,92	29,0	1012,51	8,47	6,71	22,06	12,65	3,9	0	7,0
2000-10-09 19:00	133	37	97	2,4	22,33	8,92	29,0	1012,51	8,47	7,60	22,16	12,65	4,3	0	7,0
2000-10-09 19:30	129	37	96	3,9	22,43	8,92	29,0	1012,51	8,32	4,92	22,26	12,56	4,5	0	7,0
2000-10-09 20:00	122	37	96	3,3	22,43	8,82	29,0	1012,51	8,22	5,70	22,26	12,46	3,7	0	7,0
2000-10-09 20:30	129	37	96	3,0	22,43	8,72	29,0	1012,51	8,12	6,49	22,26	12,36	3,7	0	7,0
2000-10-09 21:00	125	37	96	2,6	22,33	8,52	29,0	1012,51	7,92	7,18	22,16	12,16	3,1	0	7,0
2000-10-09 21:30	92	37	97	2,0	22,23	8,42	29,0	1012,51	7,97	8,42	22,06	12,15	3,1	0	7,0
2000-10-09 22:00	106	37	97	2,4	22,13	8,92	29,0	1012,51	8,47	7,60	21,96	12,65	4,1	0	7,0
2000-10-09 22:30	94	37	97	3,7	22,03	9,52	29,0	1012,51	9,07	5,62	21,86	13,25	5,0	0	7,0
2000-10-09 23:00	108	37	97	5,8	21,83	9,72	29,0	1012,51	9,27	3,23	21,66	13,45	6,6	0	7,0
2000-10-09 23:30	97	37	97	5,2	21,73	9,72	29,0	1012,51	9,27	3,70	21,56	13,45	5,8	0	7,0
2000-10-10 00:00	109	38	95	3,5	21,73	9,62	29,0	1012,51	8,86	6,60	21,60	13,18	6,2	0	0,0
2000-10-10 00:30	111	38	95	3,9	21,73	9,22	29,0	1012,51	8,46	5,27	21,60	12,78	6,9	0	0,0
2000-10-10 01:00	142	38	95	3,1	21,93	9,22	29,0	1012,51	8,46	7,04	21,80	12,78	6,4	0	0,0
2000-10-10 01:30	88	38	94	3,0	22,23	9,12	29,0	1012,51	8,21	6,93	22,10	12,59	5,4	0	0,0
2000-10-10 02:00	107	37	94	3,9	22,53	8,92	29,0	1012,51	8,01	4,92	22,36	12,39	5,8	0	0,0
2000-10-10 02:30	135	37	93	3,5	22,83	8,72	29,0	1012,51	7,65	5,59	22,66	12,11	5,4	0	0,0
2000-10-10 03:00	106	37	93	3,1	23,03	8,52	29,0	1012,51	7,46	6,27	22,86	11,91	4,5	0	0,0
2000-10-10 03:30	126	37	94	2,4	23,03	8,32	29,0	1012,51	7,41	6,97	22,86	11,79	5,2	0	0,0
2000-10-10 04:00	134	37	92	2,2	23,03	8,12	29,0	1012,51	6,90	8,12	22,86	11,42	4,3	0	0,0
2000-10-10 04:30	106	36	92	2,0	22,93	7,92	29,0	1012,51	6,70	7,92	22,72	11,22	3,7	0	0,0
2000-10-10 05:00	68	36	92	1,6	22,73	7,82	29,0	1012,51	6,60	7,82	22,52	11,12	3,9	0	0,0
2000-10-10 05:30	72	36	91	4,1	22,63	7,82	29,0	1012,51	6,44	2,70	22,42	11,04	5,2	0	0,0
2000-10-10 06:00	135	37	91	2,4	22,53	7,52	29,0	1012,51	6,15	6,12	22,36	10,74	3,1	0	0,0
2000-10-10 06:30	137	37	91	3,9	22,43	7,42	29,0	1011,51	6,05	3,17	22,26	10,64	4,3	0	0,0
2000-10-10 07:00	105	37	90	3,1	22,43	7,22	29,0	1011,51	5,69	4,85	22,26	10,36	4,7	0	0,0
2000-10-10 07:30	100	37	91	2,4	22,43	7,12	29,0	1011,51	5,75	5,70	22,26	10,34	3,7	0	0,0
2000-10-10 08:00	111	37	90	2,8	22,53	7,22	29,0	1011,51	5,69	4,85	22,36	10,36	4,7	0	0,0
2000-10-10 08:30	99	37	88	3,0	22,73	7,32	29,0	1011,51	5,47	4,96	22,56	10,29	5,0	0	0,0
2000-10-10 09:00	109	36	85	3,0	22,83	7,42	29,0	1011,51	5,07	5,07	22,62	10,15	5,0	0	0,0
2000-10-10 09:30	145	36	83	3,5	22,93	7,32	29,0	1011,51	4,63	4,00	22,72	9,90	6,4	0	0,0
2000-10-10 10:00	132	36	83	5,6	22,93	7,32	29,0	1011,51	4,63	0,16	22,72	9,90	5,6	0	0,0
2000-10-10 10:30	123	36	82	3,3	22,83	7,42	29,0	1011,51	4,55	4,12	22,62	9,92	5,0	0	0,0
2000-10-10 11:00	112	36	84	2,4	22,83	7,32	29,0	1011,51	4,80	5,91	22,62	9,98	3,7	0	0,0
2000-10-10 11:30	117	36	79	3,3	22,63	7,42	29,0	1011,51	4,02	4,12	22,42	9,70	4,9	0	0,0
2000-10-10 12:00	111	36	74	4,9	22,53	7,52	29,0	1011,51	3,19	1,44	22,32	9,44	5,2	0	0,0
2000-10-10 12:30	105	36	68	3,5	22,43	7,32	29,0	1011,51	1,81	4,00	22,22	8,83	7,7	0	0,0
2000-10-10 13:00	117	36	68	5,4	22,33	7,32	29,0	1011,51	1,81	0,16	22,12	8,83	5,4	0	0,0
2000-10-10 13:30	80	36	69	4,5	22,23	7,22	29,0	1011,51	1,91	1,07	22,02	8,79	5,2	0	0,0

Datum	Vindriktning °	Luftfukt inne Rh%	Luftfukt ute Rh%	Vindhastighet m/s	Temp inne °C	Temp ute °C	Nederb. månad mm	Luftryck Mbar	Daggpunkt °C	Kyleffekt °C	Vix inne °C	Vix ute °C	Vindby m/s	Korr luftryck	Nederb./dygn mm
2000-10-10 14:00	128	36	71	3,7	22,33	7,12	29,0	1010,51	2,22	2,82	22,12	8,83	4,5	0	0,0
2000-10-10 14:30	108	36	71	3,5	22,43	7,32	29,0	1010,51	2,41	4,00	22,22	9,03	5,0	0	0,0
2000-10-10 15:00	141	35	67	3,7	22,83	7,32	29,0	1010,51	1,60	3,05	22,58	8,76	5,8	0	0,0
2000-10-10 15:30	105	35	70	3,3	23,13	7,22	29,0	1010,51	2,12	3,89	22,88	8,86	5,2	0	0,0
2000-10-10 16:00	117	35	73	2,6	23,33	6,82	29,0	1010,51	2,32	5,39	23,08	8,67	5,4	0	0,0
2000-10-10 16:30	104	35	78	3,7	23,13	6,62	29,0	1010,51	3,06	2,23	22,88	8,82	4,7	0	0,0
2000-10-10 17:00	120	35	76	5,6	22,93	6,32	29,0	1010,51	2,40	-1,12	22,68	8,38	5,6	0	0,0
2000-10-10 17:30	118	35	80	3,5	22,63	6,02	29,0	1010,51	2,83	2,54	22,38	8,37	3,7	0	0,0
2000-10-10 18:00	120	35	83	4,1	22,43	5,82	29,0	1010,51	3,16	0,29	22,18	8,40	4,7	0	0,0
2000-10-10 18:30	109	35	86	6,4	22,33	5,52	29,0	1010,51	3,36	-3,24	22,08	8,33	6,4	0	0,0
2000-10-10 19:00	109	35	84	5,0	22,33	5,42	29,0	1010,51	2,93	-1,72	22,08	8,08	5,6	0	0,0
2000-10-10 19:30	112	35	83	3,9	22,63	5,32	29,0	1010,51	2,67	0,72	22,38	7,90	4,9	0	0,0
2000-10-10 20:00	99	35	83	3,7	23,03	5,32	29,0	1010,51	2,67	0,72	22,78	7,90	3,9	0	0,0
2000-10-10 20:30	107	35	84	3,0	23,13	5,12	29,0	1010,51	2,64	2,56	22,88	7,77	4,5	0	0,0
2000-10-10 21:00	77	35	83	2,4	23,03	4,92	29,0	1009,51	2,28	3,38	22,78	7,50	5,8	0	0,0
2000-10-10 21:30	98	35	87	2,2	22,83	4,72	29,0	1009,51	2,74	4,72	22,58	7,61	4,7	0	0,0
2000-10-10 22:00	119	35	92	5,0	22,53	4,42	29,0	1009,51	3,23	-2,98	22,28	7,72	5,4	0	0,0
2000-10-10 22:30	122	35	93	2,2	22,33	4,42	29,0	1009,51	3,39	4,42	22,08	7,80	4,9	0	0,0
2000-10-10 23:00	115	35	91	3,5	22,23	4,32	29,0	1009,51	2,98	0,62	21,98	7,54	4,5	0	0,0
2000-10-10 23:30	95	35	88	2,6	22,13	4,32	29,0	1008,51	2,51	2,75	21,88	7,29	3,9	0	0,0
2000-10-11 00:00	85	35	91	2,8	22,33	4,42	29,0	1008,51	3,08	1,79	22,08	7,64	4,1	0	0,0
2000-10-11 00:30	109	35	90	1,8	22,73	4,42	29,0	1008,51	2,92	4,42	22,48	7,55	3,7	0	0,0
2000-10-11 01:00	105	35	90	2,0	23,13	4,42	29,0	1008,51	2,92	4,42	22,88	7,55	4,9	0	0,0
2000-10-11 01:30	112	35	93	3,5	23,33	4,32	29,0	1008,51	3,29	0,62	23,08	7,70	5,6	0	0,0
2000-10-11 02:00	117	34	93	3,7	23,13	4,32	29,0	1008,51	3,29	-0,45	22,84	7,70	3,9	0	0,0
2000-10-11 02:30	103	34	94	2,4	22,93	4,32	29,0	1008,51	3,44	2,75	22,64	7,79	5,2	0	0,0
2000-10-11 03:00	93	34	96	2,4	22,63	4,32	29,0	1008,51	3,74	2,75	22,34	7,96	4,1	0	0,0
2000-10-11 03:30	115	35	95	2,6	22,53	4,32	29,0	1008,51	3,59	2,75	22,28	7,87	4,7	0	0,0
2000-10-11 04:00	147	35	96	2,8	22,43	4,32	29,0	1007,51	3,74	1,68	22,18	7,96	4,7	0	0,0
2000-10-11 04:30	75	35	97	3,3	22,53	4,22	29,0	1007,51	3,78	0,50	22,28	7,95	5,6	0	0,0
2000-10-11 05:00	89	35	97	2,8	22,83	4,22	29,0	1007,51	3,78	1,57	22,58	7,95	4,5	0	0,0
2000-10-11 05:30	105	35	96	2,6	23,23	4,22	29,0	1007,51	3,64	2,64	22,98	7,86	5,0	0	0,0
2000-10-11 06:00	83	35	97	2,6	23,33	4,22	29,0	1007,51	3,78	2,64	23,08	7,95	4,7	0	0,0
2000-10-11 06:30	133	34	97	4,3	23,23	4,32	30,0	1007,51	3,88	-1,52	22,94	8,05	4,9	1	1,0
2000-10-11 07:00	112	34	97	2,2	23,03	4,32	30,0	1007,51	3,88	4,32	22,74	8,05	4,1	1	1,0
2000-10-11 07:30	137	34	97	2,4	22,83	4,42	30,0	1007,51	3,98	2,85	22,54	8,15	5,0	0	1,0
2000-10-11 08:00	118	34	97	2,4	22,63	4,42	30,0	1007,51	3,98	2,85	22,34	8,15	5,2	0	1,0
2000-10-11 08:30	128	35	96	2,8	22,53	4,52	30,0	1006,51	3,94	1,90	22,28	8,16	5,0	0	1,0
2000-10-11 09:00	101	35	97	3,3	22,53	4,52	33,0	1007,51	4,08	0,84	22,28	8,25	4,1	3	4,0
2000-10-11 09:30	134	35	97	3,9	22,73	4,72	33,0	1007,51	4,28	0,02	22,48	8,45	5,2	0	4,0
2000-10-11 10:00	100	35	97	3,5	22,93	4,92	33,0	1007,51	4,48	1,29	22,68	8,65	4,7	0	4,0
2000-10-11 10:30	97	34	97	6,4	23,13	5,02	34,0	1007,51	4,58	-3,90	22,84	8,75	6,4	1	5,0
2000-10-11 11:00	145	34	96	3,5	23,23	5,02	34,0	1007,51	4,43	1,41	22,94	8,66	6,8	1	5,0
2000-10-11 11:30	94	34	93	8,1	23,23	5,02	34,0	1007,51	3,98	-6,02	22,94	8,40	8,1	0	5,0
2000-10-11 12:00	102	34	90	3,0	23,13	5,02	34,0	1007,51	3,52	2,45	22,84	8,15	3,9	0	5,0
2000-10-11 12:30	70	34	87	2,4	23,03	5,12	34,0	1007,51	3,13	3,59	22,74	8,01	6,4	0	5,0

Datum	Vindriktning °	Luftfukt inne Rh%	Luftfukt ute Rh%	Vindhastighet m/s	Temp inne °C	Temp ute °C	Nederb. månad mm	Luftryck Mbar	Daggpunkt °C	Kyleffekt °C	Vix inne °C	Vix ute °C	Vindby m/s	Korr luftryck	Nederb./dygn mm
2000-10-11 13:00	105	34	87	3,5	22,83	5,02	34,0	1007,51	3,04	1,41	22,54	7,91	5,6	0	5,0
2000-10-11 13:30	99	34	88	2,8	22,73	4,82	34,0	1007,51	3,00	2,23	22,44	7,79	5,8	0	5,0
2000-10-11 14:00	94	34	92	5,4	22,73	4,72	34,0	1007,51	3,53	-3,17	22,44	8,02	5,4	0	5,0
2000-10-11 14:30	124	34	93	2,2	22,83	4,92	34,0	1007,51	3,88	4,92	22,54	8,30	5,0	0	5,0
2000-10-11 15:00	94	34	95	2,4	22,93	4,82	34,0	1007,51	4,09	3,27	22,64	8,37	3,9	0	5,0
2000-10-11 15:30	85	34	96	3,0	23,03	4,82	34,0	1007,51	4,24	2,23	22,74	8,46	4,5	0	5,0
2000-10-11 16:00	110	34	96	3,1	23,23	4,92	34,0	1007,51	4,33	2,34	22,94	8,56	4,5	0	5,0
2000-10-11 16:30	74	34	96	1,8	23,33	5,02	34,0	1007,51	4,43	5,02	23,04	8,66	4,5	0	5,0
2000-10-11 17:00	90	34	96	3,9	23,33	5,12	34,0	1007,51	4,53	0,48	23,04	8,76	4,5	0	5,0
2000-10-11 17:30	90	34	97	2,4	23,23	5,22	34,0	1007,51	4,78	3,70	22,94	8,95	4,3	0	5,0
2000-10-11 18:00	103	34	97	3,9	23,13	5,32	34,0	1007,51	4,88	0,72	22,84	9,05	4,7	0	5,0
2000-10-11 18:30	82	34	97	2,4	22,93	5,32	34,0	1007,51	4,88	3,80	22,64	9,05	3,5	0	5,0
2000-10-11 19:00	160	34	97	3,1	22,83	5,52	34,0	1008,51	5,08	2,99	22,54	9,25	4,5	0	5,0
2000-10-11 19:30	120	34	96	4,1	22,63	5,62	34,0	1008,51	5,03	0,05	22,34	9,26	4,9	0	5,0
2000-10-11 20:00	84	34	94	3,7	22,53	5,62	34,0	1008,51	4,73	1,07	22,24	9,09	6,4	0	5,0
2000-10-11 20:30	117	35	94	2,6	22,53	5,42	34,0	1008,51	4,53	3,91	22,28	8,89	6,9	0	5,0
2000-10-11 21:00	161	34	95	3,7	22,53	5,22	34,0	1008,51	4,48	0,60	22,24	8,78	6,8	0	5,0
2000-10-11 21:30	86	34	93	4,5	22,63	5,12	34,0	1008,51	4,08	-1,54	22,34	8,50	7,7	0	5,0
2000-10-11 22:00	108	34	93	2,8	22,73	5,02	34,0	1008,51	3,98	2,45	22,44	8,40	6,0	0	5,0
2000-10-11 22:30	79	34	94	4,5	22,73	5,02	34,0	1008,51	4,13	-1,66	22,44	8,49	4,9	0	5,0
2000-10-11 23:00	85	34	94	4,9	22,73	5,12	34,0	1008,51	4,23	-1,54	22,44	8,59	6,4	0	5,0
2000-10-11 23:30	93	34	95	4,7	22,63	5,22	36,0	1008,51	4,48	-1,41	22,34	8,78	5,6	2	7,0
2000-10-12 00:00	102	34	96	3,3	22,63	5,32	36,0	1008,51	4,73	1,75	22,34	8,96	5,2	2	0,0
2000-10-12 00:30	131	34	96	3,9	22,53	5,42	36,0	1008,51	4,83	0,83	22,24	9,06	5,0	0	0,0
2000-10-12 01:00	69	34	94	3,5	22,53	5,62	36,0	1008,51	4,73	2,08	22,24	9,09	5,0	0	0,0
2000-10-12 01:30	112	34	94	4,9	22,63	5,62	36,0	1008,51	4,73	-0,92	22,34	9,09	4,9	0	0,0
2000-10-12 02:00	76	34	93	3,0	22,83	5,62	36,0	1007,51	4,58	3,10	22,54	9,00	5,4	0	0,0
2000-10-12 02:30	94	34	93	5,2	22,93	5,62	36,0	1007,51	4,58	-1,47	22,64	9,00	5,2	0	0,0
2000-10-12 03:00	70	34	92	3,5	23,03	5,72	36,0	1007,51	4,52	2,20	22,74	9,02	5,0	0	0,0
2000-10-12 03:30	106	34	93	2,4	23,13	5,92	36,0	1007,51	4,87	4,44	22,84	9,31	5,4	0	0,0
2000-10-12 04:00	108	34	93	3,3	23,03	6,22	36,0	1007,51	5,17	2,76	22,74	9,61	6,0	0	0,0
2000-10-12 04:30	42	34	93	3,5	22,93	6,32	36,0	1007,51	5,27	2,87	22,64	9,71	4,3	0	0,0
2000-10-12 05:00	80	34	94	3,9	22,83	6,32	36,0	1007,51	5,43	1,88	22,54	9,79	5,8	0	0,0
2000-10-12 05:30	97	34	95	3,7	22,73	6,32	36,0	1007,51	5,58	1,88	22,44	9,88	6,4	0	0,0
2000-10-12 06:00	125	34	95	3,3	22,63	6,32	36,0	1007,51	5,58	2,87	22,34	9,88	4,7	0	0,0
2000-10-12 06:30	105	34	97	3,3	22,63	6,32	37,0	1007,51	5,88	2,87	22,34	10,05	4,7	1	1,0
2000-10-12 07:00	132	34	97	4,7	22,73	6,42	37,0	1007,51	5,98	0,08	22,44	10,15	4,9	1	1,0
2000-10-12 07:30	112	34	97	3,1	22,83	6,52	37,0	1007,51	6,08	4,09	22,54	10,25	3,9	0	1,0
2000-10-12 08:00	107	34	97	2,4	22,93	6,62	37,0	1007,51	6,18	5,17	22,64	10,35	5,4	0	1,0
2000-10-12 08:30	75	34	97	3,9	23,03	6,72	37,0	1007,51	6,28	2,35	22,74	10,45	4,9	0	1,0
2000-10-12 09:00	99	34	97	4,3	23,13	6,82	37,0	1007,51	6,38	1,49	22,84	10,55	5,0	0	1,0
2000-10-12 09:30	115	34	97	3,1	23,13	6,92	37,0	1008,51	6,48	4,52	22,84	10,65	5,0	0	1,0
2000-10-12 10:00	158	34	97	4,3	23,03	7,02	37,0	1008,51	6,58	1,73	22,74	10,75	4,3	0	1,0
2000-10-12 10:30	115	34	97	3,5	22,93	7,02	37,0	1007,51	6,58	3,67	22,64	10,75	4,5	0	1,0
2000-10-12 11:00	110	34	97	3,0	22,83	7,02	37,0	1008,51	6,58	4,63	22,54	10,75	4,3	0	1,0
2000-10-12 11:30	84	34	97	2,8	22,63	7,02	39,0	1008,51	6,58	4,63	22,34	10,75	4,9	2	3,0

Datum	Vindriktning °	Luftfukt inne Rh%	Luftfukt ute Rh%	Vindhastighet m/s	Temp inne °C	Temp ute °C	Nederb. månad mm	Lufttryck Mbar	Daggpunkt °C	Kyleffekt °C	Vix inne °C	Vix ute °C	Vindby m/s	Korr lufttryck	Nederb./dygn mm
2000-10-12 12:00	110	34	97	2,4	22,63	7,12	39,0	1008,51	6,68	5,70	22,34	10,85	4,9	2	3,0
2000-10-12 12:30	105	34	97	2,6	22,63	7,32	39,0	1008,51	6,88	5,91	22,34	11,05	4,3	0	3,0
2000-10-12 13:00	77	34	97	3,0	22,73	7,52	39,0	1008,51	7,08	5,18	22,44	11,25	4,9	0	3,0
2000-10-12 13:30	103	34	97	2,0	22,93	7,72	39,0	1008,51	7,28	7,72	22,64	11,45	4,1	0	3,0
2000-10-12 14:00	78	34	97	2,8	23,03	7,82	39,0	1008,51	7,38	5,51	22,74	11,55	4,5	0	3,0
2000-10-12 14:30	106	34	97	3,1	23,13	7,92	39,0	1008,51	7,47	5,61	22,84	11,65	4,5	0	3,0
2000-10-12 15:00	82	34	97	1,8	23,23	7,92	40,0	1008,51	7,47	7,92	22,94	11,65	3,0	1	4,0
2000-10-12 15:30	125	34	97	2,6	23,23	7,92	40,0	1008,51	7,47	6,55	22,94	11,65	3,5	0	4,0
2000-10-12 16:00	76	34	97	2,2	23,23	7,92	42,0	1008,51	7,47	7,92	22,94	11,65	3,7	2	6,0
2000-10-12 16:30	86	34	97	2,0	23,13	7,82	42,0	1008,51	7,38	7,82	22,84	11,55	3,3	0	6,0
2000-10-12 17:00	119	34	97	3,0	22,93	7,72	43,0	1008,51	7,28	5,40	22,64	11,45	3,9	1	7,0
2000-10-12 17:30	71	34	97	3,1	22,83	7,72	45,0	1007,51	7,28	5,40	22,54	11,45	3,9	2	9,0
2000-10-12 18:00	96	34	97	2,4	22,73	7,62	45,0	1007,51	7,18	6,23	22,44	11,35	3,3	2	9,0
2000-10-12 18:30	106	34	97	2,8	22,63	7,52	48,0	1007,51	7,08	5,18	22,34	11,25	5,2	3	12,0
2000-10-12 19:00	114	35	97	2,4	22,63	7,42	50,0	1007,51	6,98	6,02	22,38	11,15	3,1	5	14,0
2000-10-12 19:30	85	35	97	2,4	22,53	7,42	53,0	1007,51	6,98	6,02	22,28	11,15	3,1	3	17,0
2000-10-12 20:00	72	35	97	3,7	22,53	7,32	53,0	1007,51	6,88	3,05	22,28	11,05	3,7	3	17,0
2000-10-12 20:30	105	35	97	3,3	22,53	7,22	54,0	1007,51	6,78	3,89	22,28	10,95	3,3	1	18,0
2000-10-12 21:00	106	35	97	2,0	22,53	7,12	56,0	1007,51	6,68	7,12	22,28	10,85	3,5	3	20,0
2000-10-12 21:30	90	35	97	2,2	22,63	7,02	57,0	1007,51	6,58	7,02	22,38	10,75	3,3	1	21,0
2000-10-12 22:00	95	35	97	3,1	22,73	6,92	59,0	1006,51	6,48	4,52	22,48	10,65	3,5	3	23,0
2000-10-12 22:30	100	35	97	2,4	22,93	6,82	62,0	1006,51	6,38	5,39	22,68	10,55	3,0	3	26,0
2000-10-12 23:00	85	35	97	1,8	22,93	6,72	63,0	1006,51	6,28	6,72	22,68	10,45	2,8	4	27,0
2000-10-12 23:30	103	35	97	0,0	23,03	6,62	65,0	1005,51	6,18	6,62	22,78	10,35	2,4	2	29,0
2000-10-13 00:00	84	35	97	2,4	23,03	6,52	65,0	1005,51	6,08	5,07	22,78	10,25	3,0	6	0,0
2000-10-13 00:30	84	35	97	2,4	23,03	6,52	66,0	1005,51	6,08	5,07	22,78	10,25	2,6	1	1,0
2000-10-13 01:00	111	35	97	0,0	23,03	6,52	68,0	1004,51	6,08	6,52	22,78	10,25	2,0	3	3,0
2000-10-13 01:30	1	35	97	1,8	23,13	6,42	69,0	1004,51	5,98	6,42	22,88	10,15	2,8	1	4,0
2000-10-13 02:00	237	35	97	1,4	23,13	6,42	69,0	1004,51	5,98	6,42	22,88	10,15	2,2	1	4,0
2000-10-13 02:30	162	35	97	1,6	23,13	6,42	71,0	1004,51	5,98	6,42	22,88	10,15	2,0	2	6,0
2000-10-13 03:00	184	35	97	0,0	23,13	6,42	72,0	1004,51	5,98	6,42	22,88	10,15	1,4	3	7,0
2000-10-13 03:30	322	35	97	1,2	23,13	6,42	72,0	1004,51	5,98	6,42	22,88	10,15	1,6	0	7,0
2000-10-13 04:00	255	35	97	0,0	23,13	6,52	74,0	1003,51	6,08	6,52	22,88	10,25	1,4	2	9,0
2000-10-13 04:30	343	35	97	1,8	23,03	6,52	74,0	1003,51	6,08	6,52	22,78	10,25	1,8	0	9,0
2000-10-13 05:00	314	35	97	0,0	22,93	6,52	74,0	1003,51	6,08	6,52	22,68	10,25	1,8	0	9,0
2000-10-13 05:30	338	35	97	0,0	22,93	6,42	74,0	1003,51	5,98	6,42	22,68	10,15	0,0	0	9,0
2000-10-13 06:00	338	35	97	0,0	22,83	6,42	74,0	1003,51	5,98	6,42	22,58	10,15	0,0	0	9,0
2000-10-13 06:30	284	35	97	2,0	22,73	6,32	75,0	1003,51	5,88	6,32	22,48	10,05	2,0	1	10,0
2000-10-13 07:00	297	35	97	1,8	22,73	6,42	75,0	1003,51	5,98	6,42	22,48	10,15	2,6	1	10,0
2000-10-13 07:30	259	35	97	2,2	22,63	6,42	75,0	1004,51	5,98	6,42	22,38	10,15	2,8	0	10,0
2000-10-13 08:00	260	35	97	0,0	22,63	6,42	75,0	1004,51	5,98	6,42	22,38	10,15	2,2	0	10,0
2000-10-13 08:30	252	35	97	1,6	22,53	6,32	77,0	1004,51	5,88	6,32	22,28	10,05	2,0	2	12,0
2000-10-13 09:00	248	35	97	1,4	22,53	6,32	77,0	1004,51	5,88	6,32	22,28	10,05	1,8	2	12,0
2000-10-13 09:30	239	35	97	1,6	22,53	6,32	77,0	1005,51	5,88	6,32	22,28	10,05	2,0	0	12,0
2000-10-13 10:00	257	35	97	2,0	22,53	6,32	78,0	1005,51	5,88	6,32	22,28	10,05	2,2	1	13,0
2000-10-13 10:30	216	35	97	0,0	22,53	6,42	78,0	1005,51	5,98	6,42	22,28	10,15	1,4	0	13,0

Datum	Vindriktning	Luftfukt inne	Luftfukt ute	Vindhastighet	Temp inne	Temp ute	Nederb. månad	Luftryck	Daggpunkt	Kyleffekt	Vix inne	Vix ute	Vindby	Korr luftryck	Nederb./dygn
	°	Rh%	Rh%	m/s	°C	°C	mm	Mbar	°C	°C	°C	°C	m/s		mm
2000-10-13 11:00	199	34	97	1,4	22,63	6,52	78,0	1006,51	6,08	6,52	22,34	10,25	1,8	0	13,0
2000-10-13 11:30	250	34	97	0,0	22,63	6,62	78,0	1006,51	6,18	6,62	22,34	10,35	2,4	0	13,0
2000-10-13 12:00	253	34	97	1,2	22,63	6,82	78,0	1007,51	6,38	6,82	22,34	10,55	2,0	0	13,0
2000-10-13 12:30	200	34	97	1,8	22,73	7,02	78,0	1007,51	6,58	7,02	22,44	10,75	1,8	0	13,0
2000-10-13 13:00	188	34	97	0,0	22,73	7,12	78,0	1007,51	6,68	7,12	22,44	10,85	1,4	0	13,0
2000-10-13 13:30	240	34	97	1,2	22,73	7,42	80,0	1008,51	6,98	7,42	22,44	11,15	2,4	2	15,0
2000-10-13 14:00	258	34	97	3,0	22,73	8,22	80,0	1008,51	7,77	5,94	22,44	11,95	3,3	2	15,0
2000-10-13 14:30	273	34	97	2,6	22,73	8,72	80,0	1008,51	8,27	7,39	22,44	12,45	2,6	0	15,0
2000-10-13 15:00	208	34	95	1,8	22,73	8,62	80,0	1008,51	7,87	8,62	22,44	12,18	2,8	0	15,0
2000-10-13 15:30	296	34	94	1,4	22,73	8,62	80,0	1008,51	7,71	8,62	22,44	12,09	2,2	0	15,0
2000-10-13 16:00	280	34	93	1,6	22,83	8,82	80,0	1009,51	7,75	8,82	22,54	12,21	2,6	0	15,0
2000-10-13 16:30	258	34	93	1,6	22,83	8,62	80,0	1009,51	7,55	8,62	22,54	12,01	2,8	0	15,0
2000-10-13 17:00	279	34	94	1,8	22,73	8,52	80,0	1009,51	7,61	8,52	22,44	11,99	2,6	0	15,0
2000-10-13 17:30	286	34	95	0,0	22,63	8,52	80,0	1010,51	7,77	8,52	22,34	12,08	1,4	0	15,0
2000-10-13 18:00	239	34	95	0,0	22,53	8,32	80,0	1010,51	7,57	8,32	22,24	11,88	1,4	0	15,0
2000-10-13 18:30	197	35	94	0,0	22,53	7,52	80,0	1010,51	6,62	7,52	22,28	10,99	0,0	0	15,0
2000-10-13 19:00	197	35	94	0,0	22,43	6,52	80,0	1010,51	5,62	6,52	22,18	9,99	0,0	0	15,0
2000-10-13 19:30	197	35	95	0,0	22,53	5,92	80,0	1010,51	5,18	5,92	22,28	9,48	0,0	0	15,0
2000-10-13 20:00	197	35	95	0,0	22,53	4,92	80,0	1010,51	4,19	4,92	22,28	8,47	0,0	0	15,0
2000-10-13 20:30	197	35	97	0,0	22,73	4,32	80,0	1010,51	3,88	4,32	22,48	8,05	0,0	0	15,0
2000-10-13 21:00	197	35	97	0,0	22,83	4,02	80,0	1010,51	3,59	4,02	22,58	7,75	0,0	0	15,0
2000-10-13 21:30	197	35	97	0,0	22,93	3,42	80,0	1011,51	2,99	3,42	22,68	7,15	0,0	0	15,0
2000-10-13 22:00	197	35	97	0,0	22,93	3,12	80,0	1011,51	2,69	3,12	22,68	6,85	0,0	0	15,0
2000-10-13 22:30	197	34	97	0,0	22,83	2,82	80,0	1011,51	2,39	2,82	22,54	6,55	0,0	0	15,0
2000-10-13 23:00	197	34	97	0,0	22,63	2,72	80,0	1011,51	2,29	2,72	22,34	6,45	0,0	0	15,0
2000-10-13 23:30	197	35	97	0,0	22,53	3,02	80,0	1011,51	2,59	3,02	22,28	6,75	0,0	0	15,0
2000-10-14 00:00	197	35	97	0,0	22,43	2,72	80,0	1011,51	2,29	2,72	22,18	6,45	0,0	0	0,0
2000-10-14 00:30	197	35	97	0,0	22,43	2,42	80,0	1011,51	1,99	2,42	22,18	6,15	0,0	0	0,0
2000-10-14 01:00	197	35	97	0,0	22,73	2,22	80,0	1011,51	1,79	2,22	22,48	5,95	0,0	0	0,0
2000-10-14 01:30	197	35	97	0,0	23,03	2,02	80,0	1011,51	1,59	2,02	22,78	5,75	0,0	0	0,0
2000-10-14 02:00	172	35	97	0,0	23,33	1,12	80,0	1011,51	0,69	1,12	23,08	4,85	0,0	0	0,0
2000-10-14 02:30	130	34	97	0,0	23,43	1,12	80,0	1010,51	0,69	1,12	23,14	4,85	0,0	0	0,0
2000-10-14 03:00	130	34	97	0,0	23,53	1,32	80,0	1010,51	0,89	1,32	23,24	5,05	0,0	0	0,0
2000-10-14 03:30	130	34	97	0,0	23,53	0,92	80,0	1010,51	0,49	0,92	23,24	4,64	0,0	0	0,0
2000-10-14 04:00	130	34	97	0,0	23,43	0,92	80,0	1010,51	0,49	0,92	23,14	4,64	1,2	0	0,0
2000-10-14 04:30	130	34	97	0,0	23,23	0,82	80,0	1010,51	0,39	0,82	22,94	4,54	0,0	0	0,0
2000-10-14 05:00	130	34	97	0,0	23,13	0,61	80,0	1010,51	0,19	0,61	22,84	4,34	0,0	0	0,0
2000-10-14 05:30	130	34	97	0,0	23,03	0,61	80,0	1010,51	0,19	0,61	22,74	4,34	0,0	0	0,0
2000-10-14 06:00	89	34	97	0,0	22,93	1,02	80,0	1010,51	0,59	1,02	22,64	4,75	0,0	0	0,0
2000-10-14 06:30	89	34	97	0,0	22,93	1,22	80,0	1009,51	0,79	1,22	22,64	4,95	0,0	0	0,0
2000-10-14 07:00	89	34	97	0,0	23,03	1,12	80,0	1009,51	0,69	1,12	22,74	4,85	0,0	0	0,0
2000-10-14 07:30	89	34	97	0,0	23,13	1,32	80,0	1010,51	0,89	1,32	22,84	5,05	0,0	0	0,0
2000-10-14 08:00	89	34	97	0,0	23,13	1,22	80,0	1009,51	0,79	1,22	22,84	4,95	0,0	0	0,0
2000-10-14 08:30	89	34	97	0,0	23,23	0,92	80,0	1010,51	0,49	0,92	22,94	4,65	0,0	0	0,0
2000-10-14 09:00	89	34	97	0,0	23,33	0,82	80,0	1010,51	0,39	0,82	23,04	4,55	0,0	0	0,0
2000-10-14 09:30	89	34	97	1,2	23,33	0,92	80,0	1010,51	0,49	0,92	23,04	4,65	1,4	0	0,0

Datum	Vindriktning °	Luftfukt inne Rh%	Luftfukt ute Rh%	Vindhastighet m/s	Temp inne °C	Temp ute °C	Nederb. månad mm	Luftryck Mbar	Daggpunkt °C	Kyleffekt °C	Vix inne °C	Vix ute °C	Vindby m/s	Korr luftryck	Nederb./dygn mm
2000-10-14 10:00	149	34	97	0,0	23,43	1,22	80,0	1010,51	0,79	1,22	23,14	4,95	0,0	0	0,0
2000-10-14 10:30	149	34	97	0,0	23,43	1,62	80,0	1010,51	1,19	1,62	23,14	5,35	0,0	0	0,0
2000-10-14 11:00	125	34	97	0,0	23,33	2,02	80,0	1010,51	1,59	2,02	23,04	5,75	1,2	0	0,0
2000-10-14 11:30	154	34	97	0,0	23,13	2,42	80,0	1010,51	1,99	2,42	22,84	6,15	0,0	0	0,0
2000-10-14 12:00	155	34	97	1,8	22,93	3,42	80,0	1010,51	2,99	3,42	22,64	7,15	2,0	0	0,0
2000-10-14 12:30	185	34	97	0,0	22,73	3,22	80,0	1010,51	2,79	3,22	22,44	6,95	0,0	0	0,0
2000-10-14 13:00	267	34	97	1,2	22,53	3,32	80,0	1010,51	2,89	3,32	22,24	7,05	1,6	0	0,0
2000-10-14 13:30	310	34	97	0,0	22,43	3,32	80,0	1010,51	2,89	3,32	22,14	7,05	0,0	0	0,0
2000-10-14 14:00	139	34	97	0,0	22,23	3,72	80,0	1010,51	3,29	3,72	21,94	7,45	0,0	0	0,0
2000-10-14 14:30	126	34	97	1,6	22,13	4,02	80,0	1011,51	3,59	4,02	21,84	7,75	1,6	0	0,0
2000-10-14 15:00	192	34	97	1,8	22,03	3,92	80,0	1011,51	3,49	3,92	21,74	7,65	3,0	0	0,0
2000-10-14 15:30	165	34	97	1,8	21,93	3,52	80,0	1011,51	3,09	3,52	21,64	7,25	2,4	0	0,0
2000-10-14 16:00	200	34	97	0,0	21,83	3,72	80,0	1011,51	3,29	3,72	21,54	7,45	1,2	0	0,0
2000-10-14 16:30	151	34	97	1,2	21,83	3,32	80,0	1011,51	2,89	3,32	21,54	7,05	1,2	0	0,0
2000-10-14 17:00	121	34	97	0,0	22,33	3,12	80,0	1011,51	2,69	3,12	22,04	6,85	0,0	0	0,0
2000-10-14 17:30	121	34	97	0,0	22,83	3,22	80,0	1011,51	2,79	3,22	22,54	6,95	0,0	0	0,0
2000-10-14 18:00	121	34	97	0,0	23,43	2,92	80,0	1011,51	2,49	2,92	23,14	6,65	0,0	0	0,0
2000-10-14 18:30	98	34	97	0,0	23,73	2,62	80,0	1011,51	2,19	2,62	23,44	6,35	0,0	0	0,0
2000-10-14 19:00	98	34	97	0,0	24,03	2,62	80,0	1011,51	2,19	2,62	23,74	6,35	0,0	0	0,0
2000-10-14 19:30	58	34	97	0,0	23,13	1,72	80,0	1011,51	1,29	1,72	22,84	5,45	0,0	0	0,0
2000-10-14 20:00	58	34	97	0,0	23,13	1,72	80,0	1011,51	1,29	1,72	22,84	5,45	0,0	0	0,0
2000-10-14 20:30	58	34	97	0,0	23,13	1,72	80,0	1011,51	1,29	1,72	22,84	5,45	0,0	0	0,0
2000-10-14 21:00	58	34	97	0,0	23,23	1,82	80,0	1012,51	1,39	1,82	22,94	5,55	0,0	0	0,0
2000-10-14 21:30	58	34	97	0,0	23,13	1,72	80,0	1012,51	1,29	1,72	22,84	5,45	0,0	0	0,0
2000-10-14 22:00	58	34	97	0,0	22,83	1,52	80,0	1012,51	1,09	1,52	22,54	5,25	0,0	0	0,0
2000-10-14 22:30	58	34	97	0,0	22,53	1,22	80,0	1012,51	0,79	1,22	22,24	4,95	1,2	0	0,0
2000-10-14 23:00	58	34	97	0,0	22,33	1,02	80,0	1012,51	0,59	1,02	22,04	4,75	0,0	0	0,0
2000-10-14 23:30	58	34	97	0,0	22,13	0,82	80,0	1012,51	0,39	0,82	21,84	4,54	0,0	0	0,0
2000-10-15 00:00	58	34	97	0,0	22,03	0,61	80,0	1012,51	0,19	0,61	21,74	4,34	0,0	0	0,0
2000-10-15 00:30	68	34	97	1,2	22,03	1,02	80,0	1012,51	0,59	1,02	21,74	4,75	1,6	0	0,0
2000-10-15 01:00	68	34	97	1,4	22,03	0,92	80,0	1012,51	0,49	0,92	21,74	4,64	1,4	0	0,0
2000-10-15 01:30	85	34	97	0,0	21,93	1,22	80,0	1012,51	0,79	1,22	21,64	4,95	1,8	0	0,0
2000-10-15 02:00	93	35	97	1,4	22,03	1,52	80,0	1012,51	1,09	1,52	21,78	5,25	2,2	0	0,0
2000-10-15 02:30	87	35	97	1,6	22,23	1,82	80,0	1012,51	1,39	1,82	21,98	5,55	2,0	0	0,0
2000-10-15 03:00	98	35	97	1,4	22,43	1,52	80,0	1012,51	1,09	1,52	22,18	5,25	2,4	0	0,0
2000-10-15 03:30	77	34	97	1,2	22,63	1,62	80,0	1012,51	1,19	1,62	22,34	5,35	1,6	0	0,0
2000-10-15 04:00	81	34	97	1,6	22,63	1,82	80,0	1012,51	1,39	1,82	22,34	5,55	2,2	0	0,0
2000-10-15 04:30	87	34	97	1,6	22,53	2,02	80,0	1012,51	1,59	2,02	22,24	5,75	1,8	0	0,0
2000-10-15 05:00	99	35	97	1,2	22,43	1,92	80,0	1012,51	1,49	1,92	22,18	5,65	1,8	0	0,0
2000-10-15 05:30	87	35	97	1,4	22,33	2,02	80,0	1012,51	1,59	2,02	22,08	5,75	2,0	0	0,0
2000-10-15 06:00	75	35	97	1,2	22,23	1,72	80,0	1012,51	1,29	1,72	21,98	5,45	2,0	0	0,0
2000-10-15 06:30	89	35	97	0,0	22,33	2,12	80,0	1012,51	1,69	2,12	22,08	5,85	2,0	0	0,0
2000-10-15 07:00	89	35	97	1,8	22,53	1,92	80,0	1012,51	1,49	1,92	22,28	5,65	2,0	0	0,0
2000-10-15 07:30	101	35	97	0,0	22,63	1,82	80,0	1012,51	1,39	1,82	22,38	5,55	1,8	0	0,0
2000-10-15 08:00	85	35	97	1,4	22,63	1,92	80,0	1012,51	1,49	1,92	22,38	5,65	1,8	0	0,0
2000-10-15 08:30	114	35	97	0,0	22,63	2,02	80,0	1013,51	1,59	2,02	22,38	5,75	1,8	0	0,0

Datum	Vindriktning °	Luftfukt inne Rh%	Luftfukt ute Rh%	Vindhastighet m/s	Temp inne °C	Temp ute °C	Nederb. månad mm	Luftryck Mbar	Daggpunkt °C	Kyleffekt °C	Vix inne °C	Vix ute °C	Vindby m/s	Korr luftryck	Nederb./dygn mm
2000-10-15 09:00	113	35	97	0,0	22,53	1,32	80,0	1013,51	0,89	1,32	22,28	5,05	0,0	0	0,0
2000-10-15 09:30	113	35	97	0,0	22,33	1,92	80,0	1013,51	1,49	1,92	22,08	5,65	1,2	0	0,0
2000-10-15 10:00	113	35	97	0,0	22,23	2,32	80,0	1014,51	1,89	2,32	21,98	6,05	1,2	0	0,0
2000-10-15 10:30	113	35	97	0,0	22,13	2,72	80,0	1014,51	2,29	2,72	21,88	6,45	0,0	0	0,0
2000-10-15 11:00	113	35	97	0,0	22,03	3,22	80,0	1014,51	2,79	3,22	21,78	6,95	0,0	0	0,0
2000-10-15 11:30	114	35	97	0,0	22,03	3,82	80,0	1014,51	3,39	3,82	21,78	7,55	1,4	0	0,0
2000-10-15 12:00	120	35	97	0,0	21,93	4,02	80,0	1014,51	3,59	4,02	21,68	7,75	0,0	0	0,0
2000-10-15 12:30	2	35	97	0,0	21,93	4,42	80,0	1014,51	3,98	4,42	21,68	8,15	0,0	0	0,0
2000-10-15 13:00	351	35	97	1,2	21,93	4,72	80,0	1015,51	4,28	4,72	21,68	8,45	1,6	0	0,0
2000-10-15 13:30	301	35	97	2,0	21,93	5,02	80,0	1015,51	4,58	5,02	21,68	8,75	2,0	0	0,0
2000-10-15 14:00	309	35	97	0,0	22,03	4,92	80,0	1015,51	4,48	4,92	21,78	8,65	0,0	0	0,0
2000-10-15 14:30	293	35	97	1,2	22,23	5,62	80,0	1015,51	5,18	5,62	21,98	9,35	1,4	0	0,0
2000-10-15 15:00	277	35	97	0,0	22,33	5,42	80,0	1016,51	4,98	5,42	22,08	9,15	1,4	0	0,0
2000-10-15 15:30	277	35	97	0,0	22,43	5,22	80,0	1016,51	4,78	5,22	22,18	8,95	1,4	0	0,0
2000-10-15 16:00	336	35	97	1,2	22,43	5,02	80,0	1017,52	4,58	5,02	22,18	8,75	1,2	0	0,0
2000-10-15 16:30	336	35	97	1,4	22,43	5,12	80,0	1017,52	4,68	5,12	22,18	8,85	1,8	0	0,0
2000-10-15 17:00	9	35	97	0,0	22,23	5,82	80,0	1017,52	5,38	5,82	21,98	9,55	0,0	0	0,0
2000-10-15 17:30	73	35	97	0,0	22,03	5,82	80,0	1017,52	5,38	5,82	21,78	9,55	0,0	0	0,0
2000-10-15 18:00	48	35	97	0,0	21,93	4,92	80,0	1017,52	4,48	4,92	21,68	8,65	0,0	0	0,0
2000-10-15 18:30	59	35	97	0,0	21,83	4,32	80,0	1017,52	3,88	4,32	21,58	8,05	0,0	0	0,0
2000-10-15 19:00	59	35	97	0,0	21,73	3,42	80,0	1018,52	2,99	3,42	21,48	7,15	0,0	0	0,0
2000-10-15 19:30	59	35	97	0,0	21,63	2,72	80,0	1018,52	2,29	2,72	21,38	6,45	0,0	0	0,0
2000-10-15 20:00	59	35	97	0,0	21,53	2,32	80,0	1018,52	1,89	2,32	21,28	6,05	0,0	0	0,0
2000-10-15 20:30	59	35	97	0,0	21,43	1,62	80,0	1018,52	1,19	1,62	21,18	5,35	0,0	0	0,0
2000-10-15 21:00	59	35	97	0,0	21,53	1,52	80,0	1019,52	1,09	1,52	21,28	5,25	0,0	0	0,0
2000-10-15 21:30	59	35	97	1,2	21,63	1,42	80,0	1019,52	0,99	1,42	21,38	5,15	1,4	0	0,0
2000-10-15 22:00	59	35	97	0,0	21,83	2,32	80,0	1019,52	1,89	2,32	21,58	6,05	0,0	0	0,0
2000-10-15 22:30	59	35	97	0,0	21,93	1,92	80,0	1019,52	1,49	1,92	21,68	5,65	1,2	0	0,0
2000-10-15 23:00	59	35	97	0,0	22,03	1,42	80,0	1020,52	0,99	1,42	21,78	5,15	0,0	0	0,0
2000-10-15 23:30	59	35	97	0,0	22,03	1,72	80,0	1020,52	1,29	1,72	21,78	5,45	1,2	0	0,0
2000-10-16 00:00	106	35	97	1,8	21,93	3,22	80,0	1020,52	2,79	3,22	21,68	6,95	2,8	0	0,0
2000-10-16 00:30	109	35	97	0,0	21,93	2,12	80,0	1020,52	1,69	2,12	21,68	5,85	0,0	0	0,0
2000-10-16 01:00	99	35	97	1,2	21,93	2,02	80,0	1020,52	1,59	2,02	21,68	5,75	1,4	0	0,0
2000-10-16 01:30	94	35	97	1,2	21,83	2,02	80,0	1020,52	1,59	2,02	21,58	5,75	2,0	0	0,0
2000-10-16 02:00	89	35	97	0,0	21,93	1,72	80,0	1020,52	1,29	1,72	21,68	5,45	1,4	0	0,0
2000-10-16 02:30	76	35	97	0,0	21,93	2,02	80,0	1020,52	1,59	2,02	21,68	5,75	1,6	0	0,0
2000-10-16 03:00	84	35	97	2,2	21,93	2,42	80,0	1020,52	1,99	2,42	21,68	6,15	3,0	0	0,0
2000-10-16 03:30	82	35	97	1,8	22,03	1,72	80,0	1020,52	1,29	1,72	21,78	5,45	2,2	0	0,0
2000-10-16 04:00	106	35	97	1,2	22,03	1,62	80,0	1021,52	1,19	1,62	21,78	5,35	1,8	0	0,0
2000-10-16 04:30	105	35	97	2,2	22,03	1,32	80,0	1020,52	0,89	1,32	21,78	5,05	3,0	0	0,0
2000-10-16 05:00	109	34	97	1,6	22,03	1,42	80,0	1020,52	0,99	1,42	21,74	5,15	3,1	0	0,0
2000-10-16 05:30	102	34	97	1,8	22,03	0,92	80,0	1020,52	0,49	0,92	21,74	4,64	3,0	0	0,0
2000-10-16 06:00	92	34	97	1,8	22,03	1,62	80,0	1020,52	1,19	1,62	21,74	5,35	2,8	0	0,0
2000-10-16 06:30	97	34	97	3,7	22,13	1,62	80,0	1020,52	1,19	-3,60	21,84	5,35	3,7	0	0,0
2000-10-16 07:00	96	34	97	3,0	22,13	1,32	80,0	1020,52	0,89	-1,60	21,84	5,05	4,1	0	0,0
2000-10-16 07:30	88	34	97	2,0	22,13	1,42	80,0	1020,52	0,99	1,42	21,84	5,15	2,8	0	0,0

Datum	Vindriktning °	Luftfukt inne Rh%	Luftfukt ute Rh%	Vindhastighet m/s	Temp inne °C	Temp ute °C	Nederb. månad mm	Luftryck Mbar	Daggpunkt °C	Kyleffekt °C	Vix inne °C	Vix ute °C	Vindby m/s	Korr luftryck	Nederb./dygn mm
2000-10-16 08:00	102	34	97	2,2	22,13	1,62	80,0	1020,52	1,19	1,62	21,84	5,35	3,9	0	0,0
2000-10-16 08:30	96	34	97	2,2	22,13	1,42	80,0	1020,52	0,99	1,42	21,84	5,15	3,1	0	0,0
2000-10-16 09:00	114	34	97	1,4	22,13	1,62	80,0	1020,52	1,19	1,62	21,84	5,35	2,6	0	0,0
2000-10-16 09:30	88	34	97	1,8	22,13	1,92	80,0	1021,52	1,49	1,92	21,84	5,65	3,0	0	0,0
2000-10-16 10:00	93	34	97	2,4	22,13	2,42	80,0	1021,52	1,99	0,74	21,84	6,15	3,1	0	0,0
2000-10-16 10:30	112	34	97	2,0	22,13	3,32	80,0	1021,52	2,89	3,32	21,84	7,05	2,4	0	0,0
2000-10-16 11:00	104	34	97	2,0	22,03	3,52	80,0	1021,52	3,09	3,52	21,74	7,25	3,0	0	0,0
2000-10-16 11:30	91	34	97	2,0	22,03	4,02	80,0	1021,52	3,59	4,02	21,74	7,75	2,2	0	0,0
2000-10-16 12:00	90	34	97	2,8	22,03	4,92	80,0	1021,52	4,48	2,34	21,74	8,65	3,0	0	0,0
2000-10-16 12:30	120	34	97	3,1	22,03	5,02	80,0	1020,52	4,58	2,45	21,74	8,75	3,5	0	0,0
2000-10-16 13:00	92	34	97	2,4	22,03	6,12	80,0	1020,52	5,68	4,65	21,74	9,85	2,6	0	0,0
2000-10-16 13:30	114	34	97	3,7	22,03	7,52	80,0	1020,52	7,08	3,28	21,74	11,25	5,8	0	0,0
2000-10-16 14:00	115	34	97	3,9	21,93	7,52	80,0	1020,52	7,08	3,28	21,64	11,25	4,9	0	0,0
2000-10-16 14:30	123	34	97	3,1	21,93	7,52	80,0	1020,52	7,08	5,18	21,64	11,25	4,3	0	0,0
2000-10-16 15:00	93	34	97	2,4	21,93	7,62	80,0	1020,52	7,18	6,23	21,64	11,35	3,9	0	0,0
2000-10-16 15:30	132	34	97	2,2	21,93	7,62	80,0	1020,52	7,18	7,62	21,64	11,35	4,7	0	0,0
2000-10-16 16:00	74	34	97	2,2	21,93	7,52	80,0	1020,52	7,08	7,52	21,64	11,25	4,3	0	0,0
2000-10-16 16:30	90	34	97	3,9	21,93	7,42	80,0	1020,52	6,98	3,17	21,64	11,15	4,3	0	0,0
2000-10-16 17:00	125	34	97	2,8	21,93	7,32	80,0	1019,52	6,88	4,96	21,64	11,05	4,3	0	0,0
2000-10-16 17:30	121	34	97	2,6	21,93	7,32	80,0	1019,52	6,88	5,91	21,64	11,05	3,9	0	0,0
2000-10-16 18:00	86	34	97	3,1	21,93	7,42	80,0	1019,52	6,98	5,07	21,64	11,15	4,9	0	0,0
2000-10-16 18:30	110	34	97	2,4	22,03	7,42	80,0	1019,52	6,98	6,02	21,74	11,15	4,3	0	0,0
2000-10-16 19:00	132	34	97	3,3	22,03	7,32	80,0	1018,52	6,88	4,00	21,74	11,05	6,4	0	0,0
2000-10-16 19:30	133	34	96	3,0	22,13	7,02	80,0	1019,52	6,43	4,63	21,84	10,66	5,4	0	0,0
2000-10-16 20:00	113	34	93	3,7	21,93	6,62	80,0	1018,52	5,57	2,23	21,64	10,01	6,9	0	0,0
2000-10-16 20:30	140	34	93	4,3	21,83	6,42	80,0	1018,52	5,37	1,01	21,54	9,81	6,2	0	0,0
2000-10-16 21:00	97	34	94	5,2	21,73	6,32	80,0	1018,52	5,43	-0,58	21,44	9,79	5,2	0	0,0
2000-10-16 21:30	130	34	93	2,6	21,53	6,42	80,0	1018,52	5,37	4,96	21,24	9,81	5,0	0	0,0
2000-10-16 22:00	116	35	94	2,0	21,53	6,32	80,0	1018,52	5,43	6,32	21,28	9,79	3,7	0	0,0
2000-10-16 22:30	127	35	95	3,9	21,43	6,42	80,0	1018,52	5,68	2,00	21,18	9,98	3,9	0	0,0
2000-10-16 23:00	100	35	95	2,4	21,43	6,42	80,0	1018,52	5,68	4,96	21,18	9,98	4,3	0	0,0
2000-10-16 23:30	123	34	95	4,5	21,53	6,42	80,0	1018,52	5,68	0,08	21,24	9,98	4,5	0	0,0
2000-10-17 00:00	130	34	94	3,7	21,73	6,52	80,0	1018,52	5,62	2,12	21,44	9,99	4,5	0	0,0
2000-10-17 00:30	123	34	94	5,8	21,83	6,52	80,0	1017,52	5,62	-0,86	21,54	9,99	6,8	0	0,0
2000-10-17 01:00	97	34	94	3,5	21,83	6,42	80,0	1017,52	5,53	2,99	21,54	9,89	4,9	0	0,0
2000-10-17 01:30	121	34	94	3,0	21,83	6,32	80,0	1017,52	5,43	3,87	21,54	9,79	4,9	0	0,0
2000-10-17 02:00	94	34	93	3,5	21,83	6,32	80,0	1017,52	5,27	2,87	21,54	9,71	6,8	0	0,0
2000-10-17 02:30	131	34	94	4,3	21,73	6,22	80,0	1016,51	5,33	0,77	21,44	9,69	5,4	0	0,0
2000-10-17 03:00	142	34	96	2,0	21,63	6,22	80,0	1016,51	5,63	6,22	21,34	9,86	4,5	0	0,0
2000-10-17 03:30	139	34	96	5,0	21,53	6,42	80,0	1016,51	5,83	-0,46	21,24	10,06	5,2	0	0,0
2000-10-17 04:00	108	34	96	3,1	21,53	6,52	80,0	1016,51	5,93	4,09	21,24	10,16	5,0	0	0,0
2000-10-17 04:30	123	34	96	4,1	21,53	6,72	80,0	1016,51	6,13	1,37	21,24	10,36	5,4	0	0,0
2000-10-17 05:00	142	34	97	3,0	21,63	6,82	80,0	1016,51	6,38	4,41	21,34	10,55	4,9	0	0,0
2000-10-17 05:30	130	34	97	2,8	21,73	6,82	80,0	1015,51	6,38	4,41	21,44	10,55	4,1	0	0,0
2000-10-17 06:00	151	34	97	4,9	21,83	6,92	80,0	1015,51	6,48	0,70	21,54	10,65	5,2	0	0,0
2000-10-17 06:30	139	34	97	2,4	21,83	6,92	80,0	1015,51	6,48	5,49	21,54	10,65	4,3	0	0,0

Datum	Vindriktning °	Luftfukt inne Rh%	Luftfukt ute Rh%	Vindhastighet m/s	Temp inne °C	Temp ute °C	Nederb. månad mm	Luftryck Mbar	Daggpunkt °C	Kyleffekt °C	Vix inne °C	Vix ute °C	Vindby m/s	Korr luftryck	Nederb./dygn mm
2000-10-17 07:00	135	34	97	3,5	21,83	7,02	80,0	1015,51	6,58	3,67	21,54	10,75	5,8	0	0,0
2000-10-17 07:30	139	34	97	3,7	21,73	7,12	80,0	1015,51	6,68	2,82	21,44	10,85	5,2	0	0,0
2000-10-17 08:00	128	34	97	2,4	21,63	7,22	80,0	1015,51	6,78	5,81	21,34	10,95	5,6	0	0,0
2000-10-17 08:30	108	34	97	3,9	21,63	7,22	80,0	1015,51	6,78	2,93	21,34	10,95	5,6	0	0,0
2000-10-17 09:00	146	34	97	3,7	21,53	7,32	80,0	1015,51	6,88	3,05	21,24	11,05	5,6	0	0,0
2000-10-17 09:30	111	34	97	5,0	21,53	7,42	80,0	1015,51	6,98	0,80	21,24	11,15	7,5	0	0,0
2000-10-17 10:00	152	34	97	4,9	21,63	7,52	80,0	1015,51	7,08	1,44	21,34	11,25	6,2	0	0,0
2000-10-17 10:30	135	34	97	5,0	21,73	7,62	80,0	1015,51	7,18	1,05	21,44	11,35	5,0	0	0,0
2000-10-17 11:00	120	34	97	3,9	21,83	7,92	80,0	1015,51	7,47	3,75	21,54	11,65	6,0	0	0,0
2000-10-17 11:30	135	34	97	5,6	21,83	8,12	80,0	1015,51	7,67	1,19	21,54	11,85	5,8	0	0,0
2000-10-17 12:00	131	34	97	3,9	21,83	8,32	80,0	1015,51	7,87	4,22	21,54	12,05	6,4	0	0,0
2000-10-17 12:30	135	34	97	3,9	21,73	8,52	80,0	1015,51	8,07	4,45	21,44	12,25	5,4	0	0,0
2000-10-17 13:00	151	34	97	3,9	21,63	8,82	80,0	1015,51	8,37	4,80	21,34	12,55	5,8	0	0,0
2000-10-17 13:30	152	34	97	3,3	21,63	9,32	80,0	1015,51	8,87	6,26	21,34	13,05	6,0	0	0,0
2000-10-17 14:00	150	35	95	6,2	21,53	9,42	80,0	1015,51	8,66	2,38	21,28	12,98	6,2	0	0,0
2000-10-17 14:30	143	35	95	4,3	21,43	9,42	80,0	1015,51	8,66	4,62	21,18	12,98	4,9	0	0,0
2000-10-17 15:00	121	35	94	3,5	21,43	9,52	80,0	1015,51	8,61	6,49	21,18	12,99	5,2	0	0,0
2000-10-17 15:30	137	35	93	5,2	21,53	9,72	80,0	1014,51	8,65	3,70	21,28	13,11	8,1	0	0,0
2000-10-17 16:00	139	35	92	4,7	21,53	9,92	80,0	1014,51	8,68	4,41	21,28	13,22	9,4	0	0,0
2000-10-17 16:30	149	35	90	3,3	21,63	10,02	80,0	1015,51	8,46	7,06	21,38	13,16	6,6	0	0,0
2000-10-17 17:00	158	35	91	6,4	21,73	9,92	80,0	1015,51	8,52	2,56	21,48	13,14	6,4	0	0,0
2000-10-17 17:30	130	35	91	4,1	21,63	9,92	80,0	1015,51	8,52	5,23	21,38	13,14	5,6	0	0,0
2000-10-17 18:00	136	35	91	7,1	21,63	9,62	80,0	1015,51	8,23	1,66	21,38	12,84	7,1	0	0,0
2000-10-17 18:30	133	35	92	3,5	21,63	9,42	80,0	1015,51	8,19	6,38	21,38	12,72	3,5	0	0,0
2000-10-17 19:00	136	35	93	2,0	21,63	9,32	80,0	1016,51	8,25	9,32	21,38	12,71	3,9	0	0,0
2000-10-17 19:30	116	35	93	2,6	21,63	9,12	80,0	1016,51	8,05	7,81	21,38	12,51	6,4	0	0,0
2000-10-17 20:00	130	35	93	4,5	21,63	9,02	80,0	1016,51	7,95	3,30	21,38	12,41	4,5	0	0,0
2000-10-17 20:30	128	35	94	2,6	21,63	8,62	80,0	1016,51	7,71	7,29	21,38	12,09	3,0	0	0,0
2000-10-17 21:00	141	35	94	3,1	21,63	8,42	80,0	1016,51	7,51	6,16	21,38	11,89	4,3	0	0,0
2000-10-17 21:30	118	35	92	2,6	21,63	8,52	80,0	1016,51	7,30	7,18	21,38	11,82	4,1	0	0,0
2000-10-17 22:00	134	35	93	1,8	21,63	8,22	80,0	1017,52	7,16	8,22	21,38	11,61	4,5	0	0,0
2000-10-17 22:30	137	35	93	2,4	21,63	8,02	80,0	1017,52	6,96	6,65	21,38	11,41	3,3	0	0,0
2000-10-17 23:00	100	35	94	1,8	21,63	7,82	80,0	1017,52	6,92	7,82	21,38	11,29	2,4	0	0,0
2000-10-17 23:30	104	35	95	2,0	21,53	7,72	80,0	1017,52	6,97	7,72	21,28	11,28	2,6	0	0,0
2000-10-18 00:00	106	35	96	1,8	21,53	7,72	80,0	1017,52	7,12	7,72	21,28	11,36	3,0	0	0,0
2000-10-18 00:30	132	35	96	1,6	21,53	7,92	80,0	1017,52	7,32	7,92	21,28	11,56	2,6	0	0,0
2000-10-18 01:00	121	35	95	2,6	21,53	8,02	80,0	1017,52	7,27	6,65	21,28	11,58	2,6	0	0,0
2000-10-18 01:30	150	35	95	1,4	21,53	8,02	80,0	1018,52	7,27	8,02	21,28	11,58	2,6	0	0,0
2000-10-18 02:00	111	35	95	1,6	21,63	8,12	80,0	1017,52	7,37	8,12	21,38	11,68	2,4	0	0,0
2000-10-18 02:30	132	35	95	1,6	21,63	7,92	80,0	1017,52	7,17	7,92	21,38	11,48	2,4	0	0,0
2000-10-18 03:00	118	35	95	1,8	21,63	7,82	80,0	1018,52	7,07	7,82	21,38	11,38	2,0	0	0,0
2000-10-18 03:30	116	35	96	1,4	21,73	7,92	80,0	1018,52	7,32	7,92	21,48	11,56	2,2	0	0,0
2000-10-18 04:00	113	35	96	1,4	21,73	8,02	80,0	1018,52	7,42	8,02	21,48	11,66	2,0	0	0,0
2000-10-18 04:30	139	35	96	3,1	21,73	8,22	80,0	1018,52	7,62	5,94	21,48	11,86	3,5	0	0,0
2000-10-18 05:00	152	35	94	3,1	21,73	8,52	80,0	1018,52	7,61	6,27	21,48	11,99	5,2	0	0,0
2000-10-18 05:30	136	35	93	3,9	21,73	8,52	80,0	1018,52	7,46	4,45	21,48	11,91	4,1	0	0,0

Datum	Vindriktning °	Luftfukt inne Rh%	Luftfukt ute Rh%	Vindhastighet m/s	Temp inne °C	Temp ute °C	Nederb. månad mm	Luftryck Mbar	Daggpunkt °C	Kyleffekt °C	Vix inne °C	Vix ute °C	Vindby m/s	Korr luftryck	Nederb./dygn mm
2000-10-18 06:00	133	35	93	3,9	21,73	8,32	80,0	1018,52	7,26	4,22	21,48	11,71	4,3	0	0,0
2000-10-18 06:30	155	35	92	3,3	21,73	7,92	80,0	1018,52	6,70	4,68	21,48	11,22	4,1	0	0,0
2000-10-18 07:00	107	35	93	2,2	21,73	7,52	80,0	1018,52	6,46	7,52	21,48	10,91	3,9	0	0,0
2000-10-18 07:30	127	35	92	3,9	21,73	7,22	80,0	1018,52	6,01	2,93	21,48	10,52	5,2	0	0,0
2000-10-18 08:00	155	35	92	4,5	21,73	7,32	80,0	1018,52	6,11	1,19	21,48	10,62	5,4	0	0,0
2000-10-18 08:30	128	35	92	6,0	21,73	7,52	80,0	1018,52	6,31	-0,09	21,48	10,82	6,0	0	0,0
2000-10-18 09:00	133	35	91	6,2	21,63	7,82	80,0	1018,52	6,44	0,30	21,38	11,04	7,1	0	0,0
2000-10-18 09:30	137	35	89	3,9	21,63	8,12	80,0	1018,52	6,42	3,98	21,38	11,18	6,2	0	0,0
2000-10-18 10:00	129	35	90	3,5	21,63	7,72	80,0	1018,52	6,19	4,46	21,38	10,86	4,5	0	0,0
2000-10-18 10:30	132	35	91	6,2	21,53	8,12	80,0	1018,52	6,74	0,69	21,28	11,34	6,4	0	0,0
2000-10-18 11:00	134	35	86	4,5	21,53	8,72	80,0	1018,52	6,51	2,93	21,28	11,53	7,1	0	0,0
2000-10-18 11:30	143	35	83	5,8	21,43	9,32	80,0	1018,52	6,58	2,72	21,18	11,90	6,9	0	0,0
2000-10-18 12:00	188	35	79	4,9	21,43	9,72	80,0	1018,52	6,26	4,17	21,18	12,00	7,3	0	0,0
2000-10-18 12:30	151	35	76	6,4	21,43	9,92	80,0	1018,52	5,89	2,56	21,18	11,98	7,7	0	0,0
2000-10-18 13:00	154	35	75	5,0	21,33	10,22	80,0	1018,52	5,99	4,33	21,08	12,21	7,1	0	0,0
2000-10-18 13:30	178	35	72	3,9	21,33	10,32	80,0	1018,52	5,50	6,55	21,08	12,10	7,5	0	0,0
2000-10-18 14:00	152	35	70	6,6	21,33	10,52	80,0	1017,52	5,28	3,35	21,08	12,16	7,1	0	0,0
2000-10-18 14:30	180	35	69	4,3	21,33	10,22	80,0	1017,52	4,79	5,59	21,08	11,80	7,3	0	0,0
2000-10-18 15:00	156	35	65	7,3	21,33	10,62	80,0	1017,52	4,32	2,60	21,08	11,94	10,0	0	0,0
2000-10-18 15:30	168	35	67	4,3	21,23	10,12	80,0	1017,52	4,27	5,47	20,98	11,57	6,2	0	0,0
2000-10-18 16:00	143	35	68	3,9	21,13	9,82	80,0	1016,51	4,20	5,97	20,88	11,33	6,8	0	0,0
2000-10-18 16:30	146	35	67	3,5	21,13	9,82	80,0	1016,51	3,99	6,83	20,88	11,27	6,6	0	0,0
2000-10-18 17:00	141	35	71	5,4	21,03	9,32	80,0	1016,51	4,33	2,72	20,78	11,03	6,0	0	0,0
2000-10-18 17:30	140	35	74	3,7	21,03	9,02	80,0	1016,51	4,64	5,03	20,78	10,94	6,2	0	0,0
2000-10-18 18:00	151	35	75	3,3	21,03	8,72	80,0	1016,51	4,54	5,59	20,78	10,71	6,0	0	0,0
2000-10-18 18:30	145	35	75	4,9	21,03	8,72	80,0	1016,51	4,54	2,93	20,78	10,71	6,9	0	0,0
2000-10-18 19:00	154	35	75	4,3	20,93	8,12	80,0	1016,51	3,96	3,06	20,68	10,11	6,4	0	0,0
2000-10-18 19:30	164	35	75	3,3	20,83	7,82	80,0	1016,51	3,67	4,57	20,58	9,81	6,8	0	0,0
2000-10-18 20:00	147	35	78	4,7	20,83	7,42	80,0	1016,51	3,84	1,32	20,58	9,62	7,1	0	0,0
2000-10-18 20:30	146	35	79	5,8	20,73	7,22	80,0	1016,51	3,82	0,03	20,48	9,50	6,6	0	0,0
2000-10-18 21:00	127	34	82	4,3	20,63	6,82	80,0	1016,51	3,96	1,49	20,34	9,32	5,6	0	0,0
2000-10-18 21:30	164	34	84	4,7	20,63	6,72	80,0	1016,51	4,21	0,45	20,34	9,38	6,4	0	0,0
2000-10-18 22:00	138	35	87	3,3	20,63	6,52	80,0	1016,51	4,51	3,10	20,38	9,41	5,4	0	0,0
2000-10-18 22:30	147	34	86	4,7	20,63	6,32	80,0	1016,51	4,15	-0,05	20,34	9,13	7,1	0	0,0
2000-10-18 23:00	137	34	86	4,3	20,63	6,12	80,0	1016,51	3,95	0,65	20,34	8,93	6,0	0	0,0
2000-10-18 23:30	163	34	78	5,4	20,63	6,32	80,0	1016,51	2,77	-1,12	20,34	8,52	5,6	0	0,0
2000-10-19 00:00	149	34	73	4,7	20,83	6,42	80,0	1016,51	1,93	0,08	20,54	8,27	6,8	0	0,0
2000-10-19 00:30	157	34	72	5,2	21,03	6,32	80,0	1016,51	1,64	-0,58	20,74	8,10	5,2	0	0,0
2000-10-19 01:00	137	34	75	3,3	21,23	6,22	80,0	1016,51	2,12	2,76	20,94	8,21	4,7	0	0,0
2000-10-19 01:30	152	34	76	3,1	21,33	6,12	80,0	1016,51	2,21	3,65	21,04	8,18	6,0	0	0,0
2000-10-19 02:00	152	34	76	3,0	21,33	6,02	80,0	1017,52	2,11	3,54	21,04	8,08	4,7	0	0,0
2000-10-19 02:30	125	34	76	2,6	21,23	5,82	80,0	1016,51	1,92	4,33	20,94	7,88	4,7	0	0,0
2000-10-19 03:00	129	34	77	4,7	21,13	5,62	80,0	1016,51	1,91	-0,92	20,84	7,75	5,0	0	0,0
2000-10-19 03:30	157	34	77	3,1	21,03	5,72	80,0	1016,51	2,00	3,21	20,74	7,85	5,2	0	0,0
2000-10-19 04:00	154	34	77	3,9	20,93	5,72	80,0	1016,51	2,00	1,18	20,64	7,85	4,5	0	0,0
2000-10-19 04:30	158	34	77	3,5	21,03	5,82	80,0	1016,51	2,10	2,31	20,74	7,95	4,3	0	0,0

Datum	Vindriktning °	Luftfukt inne Rh%	Luftfukt ute Rh%	Vindhastighet m/s	Temp inne °C	Temp ute °C	Nederb. månad mm	Luftryck Mbar	Daggpunkt °C	Kyleffekt °C	Vix inne °C	Vix ute °C	Vindby m/s	Korr luftryck	Nederb./dygn mm
2000-10-19 05:00	143	34	79	2,6	21,23	5,62	80,0	1017,52	2,27	4,12	20,94	7,90	4,9	0	0,0
2000-10-19 05:30	137	34	79	2,8	21,43	5,82	80,0	1016,51	2,46	3,32	21,14	8,10	4,9	0	0,0
2000-10-19 06:00	133	34	79	3,1	21,53	6,02	80,0	1017,52	2,66	3,54	21,24	8,30	3,9	0	0,0
2000-10-19 06:30	183	34	77	4,3	21,53	6,62	80,0	1017,52	2,88	1,25	21,24	8,75	5,0	0	0,0
2000-10-19 07:00	141	34	76	3,1	21,33	6,82	80,0	1017,52	2,89	4,41	21,04	8,88	6,0	0	0,0
2000-10-19 07:30	140	34	76	5,2	21,23	6,82	80,0	1017,52	2,89	0,05	20,94	8,88	6,6	0	0,0
2000-10-19 08:00	167	34	76	4,1	21,13	6,92	80,0	1017,52	2,98	1,61	20,84	8,98	5,6	0	0,0
2000-10-19 08:30	124	34	77	3,5	20,93	7,02	80,0	1017,52	3,27	3,67	20,64	9,15	5,4	0	0,0
2000-10-19 09:00	185	34	77	3,5	20,93	7,12	80,0	1018,52	3,36	3,78	20,64	9,25	4,9	0	0,0
2000-10-19 09:30	119	34	78	3,0	21,03	7,12	80,0	1018,52	3,55	4,74	20,74	9,32	4,7	0	0,0
2000-10-19 10:00	149	34	77	3,3	21,23	7,22	80,0	1018,52	3,46	3,89	20,94	9,35	5,0	0	0,0
2000-10-19 10:30	165	34	74	3,3	21,33	8,32	80,0	1018,52	3,96	5,13	21,04	10,24	5,8	0	0,0
2000-10-19 11:00	152	34	71	2,8	21,43	8,52	80,0	1019,52	3,57	6,27	21,14	10,23	7,3	0	0,0
2000-10-19 11:30	167	34	70	3,5	21,33	8,72	80,0	1019,52	3,56	5,59	21,04	10,36	5,8	0	0,0
2000-10-19 12:00	154	34	68	4,9	21,23	8,72	80,0	1019,52	3,15	2,93	20,94	10,23	6,8	0	0,0
2000-10-19 12:30	176	34	70	3,3	21,13	8,42	80,0	1019,52	3,27	5,25	20,84	10,06	6,4	0	0,0
2000-10-19 13:00	202	34	69	4,9	21,03	8,52	80,0	1019,52	3,16	2,68	20,74	10,10	7,5	0	0,0
2000-10-19 13:30	153	34	69	4,7	20,93	8,52	80,0	1019,52	3,16	2,68	20,64	10,10	6,4	0	0,0
2000-10-19 14:00	152	33	68	3,0	20,83	8,82	80,0	1019,52	3,24	6,60	20,50	10,33	6,4	0	0,0
2000-10-19 14:30	195	33	66	4,1	20,73	8,72	80,0	1019,52	2,72	3,78	20,40	10,10	6,4	0	0,0
2000-10-19 15:00	135	33	64	4,1	20,63	8,62	80,0	1019,52	2,20	3,66	20,30	9,87	6,2	0	0,0
2000-10-19 15:30	162	33	64	5,0	20,53	8,12	80,0	1019,52	1,72	1,68	20,20	9,37	6,8	0	0,0
2000-10-19 16:00	172	34	66	4,3	20,43	7,32	80,0	1019,52	1,39	2,10	20,14	8,70	5,0	0	0,0
2000-10-19 16:30	145	34	67	4,1	20,43	7,12	80,0	1019,52	1,41	1,86	20,14	8,56	7,9	0	0,0
2000-10-19 17:00	133	34	68	2,6	20,43	6,72	80,0	1019,52	1,23	5,28	20,14	8,23	4,5	0	0,0
2000-10-19 17:30	126	34	71	6,2	20,33	6,42	80,0	1019,52	1,55	-1,52	20,04	8,13	6,2	0	0,0
2000-10-19 18:00	105	34	73	2,4	20,33	6,12	80,0	1019,52	1,64	4,65	20,04	7,97	2,6	0	0,0
2000-10-19 18:30	113	34	76	2,4	20,33	5,72	80,0	1019,52	1,82	4,22	20,04	7,78	5,0	0	0,0
2000-10-19 19:00	110	34	76	2,2	20,43	5,42	80,0	1019,52	1,53	5,42	20,14	7,48	2,2	0	0,0
2000-10-19 19:30	99	34	78	2,6	20,83	4,92	80,0	1020,52	1,41	3,38	20,54	7,12	3,1	0	0,0
2000-10-19 20:00	164	33	80	6,0	21,03	5,02	80,0	1019,52	1,86	-3,34	20,70	7,37	7,1	0	0,0
2000-10-19 20:30	137	33	81	2,8	21,13	4,72	80,0	1020,52	1,74	2,12	20,80	7,14	4,3	0	0,0
2000-10-19 21:00	124	33	85	2,6	21,13	4,62	80,0	1020,52	2,32	3,06	20,80	7,35	6,0	0	0,0
2000-10-19 21:30	153	33	85	2,8	21,03	5,02	80,0	1020,52	2,71	2,45	20,70	7,75	5,2	0	0,0
2000-10-19 22:00	123	33	85	4,5	20,93	5,42	80,0	1020,52	3,10	-1,16	20,60	8,15	6,0	0	0,0
2000-10-19 22:30	130	33	86	3,3	20,73	5,42	80,0	1020,52	3,27	1,86	20,40	8,23	5,8	0	0,0
2000-10-19 23:00	121	33	84	1,4	20,73	5,62	80,0	1020,52	3,13	5,62	20,40	8,28	4,1	0	0,0
2000-10-19 23:30	123	33	85	2,6	20,73	5,52	80,0	1019,52	3,20	4,01	20,40	8,25	3,5	0	0,0
2000-10-20 00:00	172	33	86	2,4	20,83	5,62	80,0	1019,52	3,46	4,12	20,50	8,43	3,9	0	0,0
2000-10-20 00:30	138	33	87	4,3	21,13	5,62	80,0	1019,52	3,63	0,05	20,80	8,51	5,8	0	0,0
2000-10-20 01:00	137	33	88	3,1	21,23	5,72	80,0	1019,52	3,89	3,21	20,90	8,69	5,0	0	0,0
2000-10-20 01:30	145	33	89	5,6	21,23	5,82	80,0	1019,52	4,15	-1,76	20,90	8,87	5,6	0	0,0
2000-10-20 02:00	155	33	91	5,2	21,13	5,92	80,0	1019,52	4,56	-1,09	20,80	9,14	6,0	0	0,0
2000-10-20 02:30	180	33	93	2,4	21,03	6,02	80,0	1019,52	4,97	4,54	20,70	9,41	4,5	0	0,0
2000-10-20 03:00	137	33	94	4,3	20,93	6,12	80,0	1019,52	5,23	0,65	20,60	9,59	5,8	0	0,0
2000-10-20 03:30	168	33	94	1,8	20,83	6,22	80,0	1019,52	5,33	6,22	20,50	9,69	6,0	0	0,0

Datum	Vindriktning °	Luftfukt inne Rh%	Luftfukt ute Rh%	Vindhastighet m/s	Temp inne °C	Temp ute °C	Nederb. månad mm	Luftryck Mbar	Daggpunkt °C	Kyleffekt °C	Vix inne °C	Vix ute °C	Vindby m/s	Korr luftryck	Nederb./dygn mm
2000-10-20 04:00	163	33	94	5,0	20,73	6,52	80,0	1019,52	5,62	-0,33	20,40	9,99	5,2	0	0,0
2000-10-20 04:30	176	33	93	2,4	20,83	6,72	80,0	1019,52	5,67	5,28	20,50	10,11	3,7	0	0,0
2000-10-20 05:00	164	33	93	3,3	21,03	6,92	80,0	1019,52	5,87	3,55	20,70	10,31	4,7	0	0,0
2000-10-20 05:30	165	33	92	3,0	21,13	6,82	80,0	1019,52	5,61	4,41	20,80	10,12	5,0	0	0,0
2000-10-20 06:00	128	33	93	4,1	21,23	6,32	80,0	1019,52	5,27	0,89	20,90	9,71	4,9	0	0,0
2000-10-20 06:30	154	33	94	2,0	21,23	5,92	80,0	1019,52	5,03	5,92	20,90	9,39	3,5	0	0,0
2000-10-20 07:00	127	33	96	1,2	21,13	5,72	80,0	1019,52	5,13	5,72	20,80	9,36	1,8	0	0,0
2000-10-20 07:30	141	33	97	2,0	21,03	5,72	80,0	1020,52	5,28	5,72	20,70	9,45	2,6	0	0,0
2000-10-20 08:00	148	33	97	2,6	21,03	5,82	80,0	1020,52	5,38	4,33	20,70	9,55	3,3	0	0,0
2000-10-20 08:30	129	34	97	2,4	20,93	5,72	80,0	1020,52	5,28	4,22	20,64	9,45	3,5	0	0,0
2000-10-20 09:00	125	34	97	1,6	20,93	5,92	80,0	1021,52	5,48	5,92	20,64	9,65	3,1	0	0,0
2000-10-20 09:30	126	34	97	0,0	21,13	6,42	80,0	1021,52	5,98	6,42	20,84	10,15	2,0	0	0,0
2000-10-20 10:00	157	34	97	2,8	21,23	6,72	80,0	1021,52	6,28	4,30	20,94	10,45	3,1	0	0,0
2000-10-20 10:30	139	34	97	1,2	21,33	6,82	80,0	1021,52	6,38	6,82	21,04	10,55	2,6	0	0,0
2000-10-20 11:00	196	34	97	2,0	21,33	7,32	80,0	1022,52	6,88	7,32	21,04	11,05	2,8	0	0,0
2000-10-20 11:30	185	34	95	1,4	21,23	7,42	80,0	1022,52	6,67	7,42	20,94	10,98	2,6	0	0,0
2000-10-20 12:00	186	34	90	0,0	21,23	8,02	80,0	1022,52	6,48	8,02	20,94	11,16	3,3	0	0,0
2000-10-20 12:30	206	34	85	1,8	21,23	8,12	80,0	1022,52	5,75	8,12	20,94	10,86	2,4	0	0,0
2000-10-20 13:00	202	34	79	2,2	21,23	8,82	80,0	1023,52	5,38	8,82	20,94	11,10	3,0	0	0,0
2000-10-20 13:30	218	34	75	2,0	21,23	9,02	80,0	1023,52	4,83	9,02	20,94	11,01	2,2	0	0,0
2000-10-20 14:00	198	34	70	1,6	21,23	9,32	80,0	1023,52	4,13	9,32	20,94	10,96	3,0	0	0,0
2000-10-20 14:30	238	34	65	1,8	21,23	9,62	80,0	1023,52	3,37	9,62	20,94	10,94	2,6	0	0,0
2000-10-20 15:00	250	34	63	2,0	21,23	9,32	80,0	1024,52	2,64	9,32	20,94	10,51	2,2	0	0,0
2000-10-20 15:30	314	34	60	1,8	21,23	9,72	80,0	1024,52	2,33	9,72	20,94	10,73	2,4	0	0,0
2000-10-20 16:00	276	34	64	0,0	21,23	9,62	80,0	1024,52	3,15	9,62	20,94	10,87	1,8	0	0,0
2000-10-20 16:30	317	34	62	0,0	21,23	9,32	80,0	1024,52	2,41	9,32	20,94	10,45	1,4	0	0,0
2000-10-20 17:00	323	34	66	0,0	21,23	9,22	80,0	1025,52	3,20	9,22	20,94	10,60	0,0	0	0,0
2000-10-20 17:30	4	34	74	0,0	21,23	6,72	80,0	1025,52	2,41	6,72	20,94	8,64	0,0	0	0,0
2000-10-20 18:00	37	34	79	0,0	21,13	5,12	80,0	1025,52	1,78	5,12	20,84	7,40	1,2	0	0,0
2000-10-20 18:30	29	34	81	0,0	21,03	4,42	80,0	1025,52	1,44	4,42	20,74	6,84	0,0	0	0,0
2000-10-20 19:00	48	34	84	1,2	21,03	3,32	80,0	1026,52	0,87	3,32	20,74	5,97	1,6	0	0,0
2000-10-20 19:30	39	34	86	1,4	20,93	2,82	80,0	1026,52	0,71	2,82	20,64	5,63	1,6	0	0,0
2000-10-20 20:00	69	34	86	1,6	20,93	2,62	80,0	1026,52	0,51	2,62	20,64	5,43	1,6	0	0,0
2000-10-20 20:30	62	34	88	1,4	20,83	2,42	80,0	1026,52	0,63	2,42	20,54	5,39	1,8	0	0,0
2000-10-20 21:00	76	34	88	1,2	20,83	2,52	80,0	1027,52	0,73	2,52	20,54	5,49	1,4	0	0,0
2000-10-20 21:30	92	34	88	1,4	20,73	2,72	80,0	1027,52	0,93	2,72	20,44	5,69	1,6	0	0,0
2000-10-20 22:00	58	34	89	1,6	20,73	2,42	80,0	1027,52	0,79	2,42	20,44	5,47	1,8	0	0,0
2000-10-20 22:30	83	34	90	1,2	20,73	2,02	80,0	1027,52	0,55	2,02	20,44	5,15	1,6	0	0,0
2000-10-20 23:00	89	34	94	1,4	20,73	3,42	80,0	1027,52	2,54	3,42	20,44	6,89	2,4	0	0,0
2000-10-20 23:30	104	34	92	1,6	20,83	3,62	80,0	1027,52	2,44	3,62	20,54	6,92	2,2	0	0,0
2000-10-21 00:00	117	34	93	1,6	21,03	3,22	80,0	1027,52	2,20	3,22	20,74	6,60	2,4	0	0,0
2000-10-21 00:30	111	34	94	1,4	21,23	2,82	80,0	1027,52	1,95	2,82	20,94	6,29	2,0	0	0,0
2000-10-21 01:00	117	34	94	1,6	21,33	2,62	80,0	1027,52	1,75	2,62	21,04	6,09	2,4	0	0,0
2000-10-21 01:30	125	34	91	1,8	21,53	2,72	80,0	1027,52	1,40	2,72	21,24	5,94	2,4	0	0,0
2000-10-21 02:00	139	34	91	2,0	21,63	2,32	80,0	1026,52	1,00	2,32	21,34	5,53	2,6	0	0,0
2000-10-21 02:30	105	34	90	1,6	21,63	2,32	80,0	1026,52	0,85	2,32	21,34	5,45	2,2	0	0,0

Datum	Vindriktning °	Luftfukt inne Rh%	Luftfukt ute Rh%	Vindhastighet m/s	Temp inne °C	Temp ute °C	Nederb. månad mm	Lufttryck Mbar	Daggpunkt °C	Kyleffekt °C	Vix inne °C	Vix ute °C	Vindby m/s	Korr lufttryck	Nederb./dygn mm
2000-10-21 03:00	112	34	93	2,2	21,63	2,22	80,0	1026,52	1,20	2,22	21,34	5,60	2,8	0	0,0
2000-10-21 03:30	108	34	94	1,4	21,53	1,72	80,0	1026,52	0,85	1,72	21,24	5,19	2,8	0	0,0
2000-10-21 04:00	122	34	97	1,8	21,43	1,72	80,0	1026,52	1,29	1,72	21,14	5,45	3,9	0	0,0
2000-10-21 04:30	84	34	97	1,4	21,43	1,32	80,0	1026,52	0,89	1,32	21,14	5,05	2,2	0	0,0
2000-10-21 05:00	113	34	97	2,4	21,33	1,32	80,0	1026,52	0,89	-0,42	21,04	5,05	2,6	0	0,0
2000-10-21 05:30	117	34	97	0,0	21,43	0,61	80,0	1026,52	0,19	0,61	21,14	4,34	2,4	0	0,0
2000-10-21 06:00	108	34	97	1,8	21,43	0,82	80,0	1025,52	0,39	0,82	21,14	4,54	3,1	0	0,0
2000-10-21 06:30	135	34	97	3,1	21,53	0,92	80,0	1025,52	0,49	-2,03	21,24	4,64	3,1	0	0,0
2000-10-21 07:00	134	34	97	1,6	21,53	1,32	80,0	1025,52	0,89	1,32	21,24	5,05	3,0	0	0,0
2000-10-21 07:30	108	34	97	1,4	21,63	1,32	80,0	1025,52	0,89	1,32	21,34	5,05	1,8	0	0,0
2000-10-21 08:00	93	34	97	1,2	21,73	1,52	80,0	1025,52	1,09	1,52	21,44	5,25	2,4	0	0,0
2000-10-21 08:30	142	34	97	3,9	21,73	2,22	80,0	1025,52	1,79	-2,90	21,44	5,95	5,2	0	0,0
2000-10-21 09:00	140	33	97	3,3	21,63	3,02	80,0	1024,52	2,59	-0,85	21,30	6,75	4,7	0	0,0
2000-10-21 09:30	125	33	97	2,2	21,63	3,62	80,0	1024,52	3,19	3,62	21,30	7,35	4,7	0	0,0
2000-10-21 10:00	110	33	97	2,0	21,63	3,72	80,0	1024,52	3,29	3,72	21,30	7,45	4,3	0	0,0
2000-10-21 10:30	72	33	97	1,4	21,63	3,52	80,0	1024,52	3,09	3,52	21,30	7,25	2,8	0	0,0
2000-10-21 11:00	126	33	97	4,1	21,63	3,72	80,0	1023,52	3,29	-2,24	21,30	7,45	4,1	0	0,0
2000-10-21 11:30	147	33	97	1,8	21,53	5,12	80,0	1023,52	4,68	5,12	21,20	8,85	4,9	0	0,0
2000-10-21 12:00	124	34	97	2,8	21,53	5,72	80,0	1023,52	5,28	3,21	21,24	9,45	6,6	0	0,0
2000-10-21 12:30	135	34	97	4,3	21,43	6,02	80,0	1022,52	5,58	0,53	21,14	9,75	5,8	0	0,0
2000-10-21 13:00	147	34	97	3,5	21,43	6,32	80,0	1022,52	5,88	2,87	21,14	10,05	5,2	0	0,0
2000-10-21 13:30	133	34	97	3,3	21,43	6,62	80,0	1021,52	6,18	3,21	21,14	10,35	5,2	0	0,0
2000-10-21 14:00	138	34	97	2,6	21,43	6,82	80,0	1021,52	6,38	5,39	21,14	10,55	5,2	0	0,0
2000-10-21 14:30	133	34	97	3,1	21,43	7,02	80,0	1020,52	6,58	4,63	21,14	10,75	6,2	0	0,0
2000-10-21 15:00	154	34	97	4,5	21,43	7,12	80,0	1020,52	6,68	0,94	21,14	10,85	5,4	0	0,0
2000-10-21 15:30	131	34	97	3,7	21,43	7,32	80,0	1020,52	6,88	3,05	21,14	11,05	5,0	0	0,0
2000-10-21 16:00	162	34	97	5,2	21,43	7,42	80,0	1019,52	6,98	0,80	21,14	11,15	6,9	0	0,0
2000-10-21 16:30	148	34	97	4,9	21,53	7,52	81,0	1019,52	7,08	1,44	21,24	11,25	7,1	1	1,0
2000-10-21 17:00	146	34	97	3,9	21,53	7,52	81,0	1019,52	7,08	3,28	21,24	11,25	6,4	1	1,0
2000-10-21 17:30	150	34	97	5,0	21,63	7,72	81,0	1018,52	7,28	1,18	21,34	11,45	8,3	0	1,0
2000-10-21 18:00	136	34	97	4,9	21,63	7,82	81,0	1017,52	7,38	1,81	21,34	11,55	7,7	0	1,0
2000-10-21 18:30	121	34	97	4,9	21,53	7,82	82,0	1016,51	7,38	1,81	21,24	11,55	7,9	1	2,0
2000-10-21 19:00	140	34	97	5,6	21,43	7,82	82,0	1016,51	7,38	0,80	21,14	11,55	7,1	1	2,0
2000-10-21 19:30	151	34	97	5,0	21,33	7,82	82,0	1016,51	7,38	1,31	21,04	11,55	7,9	0	2,0
2000-10-21 20:00	181	34	97	4,5	21,23	7,82	82,0	1016,51	7,38	1,81	20,94	11,55	7,7	0	2,0
2000-10-21 20:30	141	34	97	4,3	21,13	7,92	83,0	1015,51	7,47	2,82	20,84	11,65	7,9	1	3,0
2000-10-21 21:00	166	34	97	4,5	21,03	7,92	83,0	1015,51	7,47	1,94	20,74	11,65	7,9	1	3,0
2000-10-21 21:30	166	34	97	4,5	21,03	7,92	83,0	1015,51	7,47	1,94	20,74	11,65	6,2	0	3,0
2000-10-21 22:00	175	34	96	3,7	21,13	7,92	83,0	1014,51	7,32	3,75	20,84	11,56	6,4	0	3,0
2000-10-21 22:30	163	34	97	3,3	21,13	7,82	83,0	1014,51	7,38	4,57	20,84	11,55	5,0	0	3,0
2000-10-21 23:00	155	34	97	5,4	21,13	7,62	83,0	1013,51	7,18	0,55	20,84	11,35	6,0	0	3,0
2000-10-21 23:30	145	34	97	4,9	21,13	7,62	83,0	1013,51	7,18	1,56	20,84	11,35	6,0	0	3,0
2000-10-22 00:00	151	34	97	3,7	21,23	7,52	83,0	1012,51	7,08	3,28	20,94	11,25	5,8	0	0,0
2000-10-22 00:30	137	34	97	3,9	21,23	7,62	83,0	1012,51	7,18	3,40	20,94	11,35	5,2	0	0,0
2000-10-22 01:00	149	34	97	3,5	21,43	7,52	83,0	1012,51	7,08	4,23	21,14	11,25	5,0	0	0,0
2000-10-22 01:30	131	34	97	4,3	21,43	7,52	83,0	1012,51	7,08	2,34	21,14	11,25	6,4	0	0,0

Datum	Vindriktning °	Luftfukt inne Rh%	Luftfukt ute Rh%	Vindhastighet m/s	Temp inne °C	Temp ute °C	Nederb. månad mm	Luftryck Mbar	Daggpunkt °C	Kyleffekt °C	Vix inne °C	Vix ute °C	Vindby m/s	Korr luftryck	Nederb./dygn mm
2000-10-22 02:00	166	34	97	3,5	21,43	7,52	83,0	1011,51	7,08	4,23	21,14	11,25	5,2	0	0,0
2000-10-22 02:30	181	34	97	3,0	21,43	7,62	83,0	1011,51	7,18	5,29	21,14	11,35	3,3	0	0,0
2000-10-22 03:00	170	34	97	3,9	21,43	7,62	84,0	1011,51	7,18	3,40	21,14	11,35	3,9	1	1,0
2000-10-22 03:30	147	34	97	3,1	21,33	7,62	84,0	1011,51	7,18	5,29	21,04	11,35	3,3	1	1,0
2000-10-22 04:00	182	34	97	1,4	21,33	7,62	84,0	1011,51	7,18	7,62	21,04	11,35	2,8	0	1,0
2000-10-22 04:30	262	34	97	1,8	21,43	7,62	84,0	1011,51	7,18	7,62	21,14	11,35	2,8	0	1,0
2000-10-22 05:00	299	34	97	2,4	21,43	7,52	85,0	1011,51	7,08	6,12	21,14	11,25	4,1	1	2,0
2000-10-22 05:30	297	34	96	2,0	21,53	7,12	85,0	1012,51	6,53	7,12	21,24	10,76	3,5	1	2,0
2000-10-22 06:00	299	34	96	0,0	21,63	6,82	86,0	1012,51	6,23	6,82	21,34	10,46	2,0	1	3,0
2000-10-22 06:30	271	34	96	1,6	21,63	6,52	87,0	1012,51	5,93	6,52	21,34	10,16	2,0	2	4,0
2000-10-22 07:00	259	34	97	1,8	21,63	6,32	87,0	1012,51	5,88	6,32	21,34	10,05	2,4	0	4,0
2000-10-22 07:30	263	34	97	1,8	21,63	6,22	87,0	1012,51	5,78	6,22	21,34	9,95	2,2	0	4,0
2000-10-22 08:00	295	34	97	1,6	21,53	6,12	87,0	1012,51	5,68	6,12	21,24	9,85	3,0	0	4,0
2000-10-22 08:30	294	34	97	0,0	21,53	6,12	87,0	1013,51	5,68	6,12	21,24	9,85	1,6	0	4,0
2000-10-22 09:00	303	34	96	4,1	21,53	6,12	87,0	1013,51	5,53	0,65	21,24	9,76	4,1	0	4,0
2000-10-22 09:30	282	34	95	2,6	21,43	6,42	87,0	1014,51	5,68	4,96	21,14	9,98	4,5	0	4,0
2000-10-22 10:00	293	34	90	3,1	21,43	6,32	87,0	1015,51	4,80	3,87	21,14	9,46	3,5	0	4,0
2000-10-22 10:30	331	34	89	3,0	21,43	6,42	87,0	1015,51	4,74	3,98	21,14	9,47	4,3	0	4,0
2000-10-22 11:00	250	34	89	3,0	21,43	6,42	87,0	1015,51	4,74	3,98	21,14	9,47	6,8	0	4,0
2000-10-22 11:30	297	34	85	3,0	21,43	6,52	87,0	1016,51	4,18	4,09	21,14	9,25	3,9	0	4,0
2000-10-22 12:00	245	34	84	2,6	21,43	6,62	87,0	1016,51	4,11	5,17	21,14	9,28	4,1	0	4,0
2000-10-22 12:30	282	34	83	2,2	21,33	6,62	87,0	1017,52	3,94	6,62	21,04	9,20	3,9	0	4,0
2000-10-22 13:00	278	34	83	3,1	21,33	6,72	87,0	1017,52	4,04	4,30	21,04	9,30	5,0	0	4,0
2000-10-22 13:30	280	34	79	5,2	21,23	6,92	87,0	1017,52	3,53	0,17	20,94	9,20	8,3	0	4,0
2000-10-22 14:00	330	34	76	4,1	21,23	7,02	87,0	1017,52	3,08	1,73	20,94	9,08	6,2	0	4,0
2000-10-22 14:30	306	34	77	3,5	21,23	6,82	87,0	1018,52	3,07	3,44	20,94	8,95	5,0	0	4,0
2000-10-22 15:00	245	34	74	3,5	21,23	7,52	87,0	1018,52	3,19	4,23	20,94	9,44	5,4	0	4,0
2000-10-22 15:30	311	34	74	5,0	21,23	7,12	87,0	1019,52	2,80	0,42	20,94	9,04	7,7	0	4,0
2000-10-22 16:00	270	34	75	5,4	21,13	7,02	87,0	1019,52	2,89	-0,22	20,84	9,01	6,0	0	4,0
2000-10-22 16:30	321	34	77	3,5	21,13	6,52	87,0	1019,52	2,78	3,10	20,84	8,65	5,0	0	4,0
2000-10-22 17:00	259	34	81	2,4	21,13	6,02	87,0	1020,52	3,01	4,54	20,84	8,45	2,4	0	4,0
2000-10-22 17:30	297	34	81	2,6	21,03	5,72	87,0	1020,52	2,71	4,22	20,74	8,15	3,7	0	4,0
2000-10-22 18:00	283	34	82	2,8	21,03	5,42	87,0	1020,52	2,59	2,88	20,74	7,92	5,4	0	4,0
2000-10-22 18:30	272	34	83	0,0	20,93	4,72	87,0	1020,52	2,08	4,72	20,64	7,30	2,0	0	4,0
2000-10-22 19:00	262	34	86	1,2	20,83	4,52	87,0	1020,52	2,38	4,52	20,54	7,33	3,3	0	4,0
2000-10-22 19:30	259	34	86	1,2	20,73	4,42	87,0	1020,52	2,28	4,42	20,44	7,23	2,2	0	4,0
2000-10-22 20:00	316	34	85	1,8	20,63	4,32	87,0	1021,52	2,02	4,32	20,34	7,05	3,5	0	4,0
2000-10-22 20:30	161	34	84	0,0	20,63	3,62	87,0	1021,52	1,17	3,62	20,34	6,27	0,0	0	4,0
2000-10-22 21:00	169	34	88	1,4	20,63	3,32	87,0	1021,52	1,52	3,32	20,34	6,29	1,4	0	4,0
2000-10-22 21:30	256	34	89	0,0	20,63	3,82	87,0	1022,52	2,17	3,82	20,34	6,87	2,6	0	4,0
2000-10-22 22:00	285	34	85	1,8	20,73	4,32	87,0	1022,52	2,02	4,32	20,44	7,05	3,9	0	4,0
2000-10-22 22:30	255	34	84	1,4	20,83	3,82	87,0	1022,52	1,36	3,82	20,54	6,47	2,0	0	4,0
2000-10-22 23:00	256	34	86	1,2	21,03	3,52	87,0	1022,52	1,40	3,52	20,74	6,33	1,8	0	4,0
2000-10-22 23:30	253	34	87	1,6	21,13	3,42	87,0	1021,52	1,46	3,42	20,84	6,31	2,0	0	4,0
2000-10-23 00:00	231	34	87	0,0	21,23	3,22	87,0	1022,52	1,26	3,22	20,94	6,11	1,6	0	0,0
2000-10-23 00:30	244	34	87	0,0	21,23	3,12	87,0	1021,52	1,16	3,12	20,94	6,01	1,2	0	0,0

Datum	Vindriktning	Luftfukt inne	Luftfukt ute	Vindhastighet	Temp inne	Temp ute	Nederb. månad	Luftryck	Daggpunkt	Kyleffekt	Vix inne	Vix ute	Vindby	Korr luftryck	Nederb./dygn
	°	Rh%	Rh%	m/s	°C	°C	mm	Mbar	°C	°C	°C	°C	m/s		mm
2000-10-23 01:00	203	34	88	1,2	21,23	3,02	87,0	1021,52	1,23	3,02	20,94	5,99	1,6	0	0,0
2000-10-23 01:30	262	34	88	1,2	21,13	3,02	87,0	1021,52	1,23	3,02	20,84	5,99	1,2	0	0,0
2000-10-23 02:00	187	33	88	0,0	21,03	3,02	87,0	1021,52	1,23	3,02	20,70	5,99	1,8	0	0,0
2000-10-23 02:30	178	34	88	0,0	20,93	2,72	87,0	1021,52	0,93	2,72	20,64	5,69	0,0	0	0,0
2000-10-23 03:00	187	34	89	0,0	20,93	2,62	87,0	1021,52	0,99	2,62	20,64	5,67	1,4	0	0,0
2000-10-23 03:30	161	34	89	0,0	21,03	2,72	87,0	1021,52	1,09	2,72	20,74	5,77	1,8	0	0,0
2000-10-23 04:00	161	34	89	0,0	21,03	2,52	87,0	1020,52	0,89	2,52	20,74	5,57	1,4	0	0,0
2000-10-23 04:30	161	34	88	0,0	21,23	2,22	87,0	1020,52	0,44	2,22	20,94	5,19	0,0	0	0,0
2000-10-23 05:00	161	34	88	0,0	21,33	1,82	87,0	1020,52	0,04	1,82	21,04	4,79	0,0	0	0,0
2000-10-23 05:30	64	34	89	0,0	21,33	1,72	87,0	1019,52	0,10	1,72	21,04	4,77	1,4	0	0,0
2000-10-23 06:00	78	34	88	0,0	21,33	1,92	87,0	1019,52	0,14	1,92	21,04	4,89	1,6	0	0,0
2000-10-23 06:30	71	34	88	1,4	21,33	1,82	87,0	1019,52	0,04	1,82	21,04	4,79	2,6	0	0,0
2000-10-23 07:00	83	34	87	1,4	21,23	1,72	87,0	1019,52	-0,22	1,72	20,94	4,61	2,6	0	0,0
2000-10-23 07:30	106	34	90	1,4	21,23	1,52	87,0	1018,52	0,06	1,52	20,94	4,65	2,0	0	0,0
2000-10-23 08:00	106	34	91	1,2	21,13	1,32	87,0	1018,52	0,01	1,32	20,84	4,53	2,6	0	0,0
2000-10-23 08:30	111	34	92	1,4	21,13	1,42	87,0	1018,52	0,26	1,42	20,84	4,72	1,8	0	0,0
2000-10-23 09:00	89	34	92	1,8	21,23	1,42	87,0	1018,52	0,26	1,42	20,94	4,72	2,2	0	0,0
2000-10-23 09:30	108	34	92	2,0	21,33	1,72	87,0	1017,52	0,56	1,72	21,04	5,02	3,1	0	0,0
2000-10-23 10:00	91	34	92	1,8	21,43	1,82	87,0	1017,52	0,66	1,82	21,14	5,12	2,4	0	0,0
2000-10-23 10:30	101	34	92	0,0	21,53	2,02	87,0	1016,51	0,85	2,02	21,24	5,32	2,2	0	0,0
2000-10-23 11:00	123	34	93	2,2	21,53	2,42	87,0	1016,51	1,40	2,42	21,24	5,80	3,0	0	0,0
2000-10-23 11:30	151	34	92	2,6	21,43	3,12	87,0	1016,51	1,94	1,48	21,14	6,42	2,6	0	0,0
2000-10-23 12:00	160	34	87	2,8	21,43	4,42	87,0	1015,51	2,45	1,79	21,14	7,31	3,7	0	0,0
2000-10-23 12:30	129	34	85	2,2	21,33	3,82	87,0	1015,51	1,53	3,82	21,04	6,55	3,3	0	0,0
2000-10-23 13:00	147	34	86	2,2	21,23	4,32	87,0	1015,51	2,18	4,32	20,94	7,13	3,1	0	0,0
2000-10-23 13:30	111	34	83	2,2	21,13	4,62	87,0	1014,51	1,98	4,62	20,84	7,20	3,7	0	0,0
2000-10-23 14:00	134	34	85	2,4	21,03	4,82	87,0	1013,51	2,51	3,27	20,74	7,55	3,3	0	0,0
2000-10-23 14:30	138	34	83	4,3	21,03	5,42	87,0	1013,51	2,76	-0,19	20,74	8,00	5,8	0	0,0
2000-10-23 15:00	136	34	83	2,6	20,93	5,52	87,0	1012,51	2,86	4,01	20,64	8,10	3,9	0	0,0
2000-10-23 15:30	154	34	80	2,8	20,93	5,72	87,0	1012,51	2,54	3,21	20,64	8,07	3,1	0	0,0
2000-10-23 16:00	151	34	76	5,0	20,93	6,32	87,0	1011,51	2,40	-0,58	20,64	8,38	5,0	0	0,0
2000-10-23 16:30	136	34	73	2,8	21,13	6,02	87,0	1011,51	1,55	3,54	20,84	7,87	5,0	0	0,0
2000-10-23 17:00	157	33	76	3,9	21,23	5,32	87,0	1010,51	1,43	0,72	20,90	7,38	6,9	0	0,0
2000-10-23 17:30	153	33	77	4,1	21,03	5,22	87,0	1009,51	1,52	-0,43	20,70	7,35	6,0	0	0,0
2000-10-23 18:00	117	33	81	2,2	20,93	4,62	87,0	1009,51	1,64	4,62	20,60	7,04	4,7	0	0,0
2000-10-23 18:30	151	33	83	2,2	20,93	4,22	87,0	1009,51	1,59	4,22	20,60	6,80	3,3	0	0,0
2000-10-23 19:00	122	33	86	3,3	20,93	3,92	87,0	1008,51	1,79	0,16	20,60	6,73	4,5	0	0,0
2000-10-23 19:30	156	33	87	3,1	21,03	3,62	87,0	1008,51	1,66	0,92	20,70	6,51	3,5	0	0,0
2000-10-23 20:00	129	33	87	3,5	21,13	3,62	87,0	1008,51	1,66	-0,18	20,80	6,51	3,5	0	0,0
2000-10-23 20:30	109	33	89	1,2	21,33	3,42	87,0	1007,51	1,78	3,42	21,00	6,47	2,2	0	0,0
2000-10-23 21:00	138	33	90	2,4	21,43	3,62	87,0	1007,51	2,13	2,01	21,10	6,75	3,3	0	0,0
2000-10-23 21:30	134	33	91	0,0	21,43	3,82	87,0	1007,51	2,48	3,82	21,10	7,04	2,4	0	0,0
2000-10-23 22:00	122	33	90	0,0	21,33	3,42	87,0	1007,51	1,93	3,42	21,00	6,55	1,6	0	0,0
2000-10-23 22:30	114	33	92	0,0	21,23	3,42	87,0	1006,51	2,24	3,42	20,90	6,72	2,0	0	0,0
2000-10-23 23:00	79	33	92	1,4	21,13	2,72	87,0	1006,51	1,55	2,72	20,80	6,02	1,6	0	0,0
2000-10-23 23:30	136	33	94	1,2	21,03	2,82	87,0	1006,51	1,95	2,82	20,70	6,29	1,8	0	0,0

Datum	Vindriktning °	Luftfukt inne Rh%	Luftfukt ute Rh%	Vindhastighet m/s	Temp inne °C	Temp ute °C	Nederb. månad mm	Luftryck Mbar	Daggpunkt °C	Kyleffekt °C	Vix inne °C	Vix ute °C	Vindby m/s	Korr luftryck	Nederb./dygn mm
2000-10-24 00:00	111	33	95	1,6	20,93	2,92	87,0	1005,51	2,20	2,92	20,60	6,47	2,0	0	0,0
2000-10-24 00:30	78	33	95	1,4	21,03	2,62	87,0	1005,51	1,90	2,62	20,70	6,17	1,8	0	0,0
2000-10-24 01:00	62	34	95	1,6	21,13	2,62	87,0	1004,51	1,90	2,62	20,84	6,17	2,4	0	0,0
2000-10-24 01:30	111	34	96	1,8	21,33	2,32	87,0	1004,51	1,74	2,32	21,04	5,96	2,2	0	0,0
2000-10-24 02:00	103	34	97	1,4	21,53	2,32	87,0	1004,51	1,89	2,32	21,24	6,05	1,8	0	0,0
2000-10-24 02:30	93	33	97	0,0	21,53	2,22	87,0	1003,51	1,79	2,22	21,20	5,95	2,0	0	0,0
2000-10-24 03:00	104	33	97	1,4	21,53	2,12	87,0	1002,51	1,69	2,12	21,20	5,85	1,8	0	0,0
2000-10-24 03:30	86	33	97	0,0	21,43	2,22	87,0	1002,51	1,79	2,22	21,10	5,95	2,0	0	0,0
2000-10-24 04:00	104	33	97	1,6	21,33	2,22	87,0	1001,51	1,79	2,22	21,00	5,95	2,4	0	0,0
2000-10-24 04:30	125	33	97	2,6	21,23	2,42	87,0	1001,51	1,99	0,74	20,90	6,15	2,8	0	0,0
2000-10-24 05:00	117	33	97	2,2	21,13	2,92	87,0	1000,51	2,49	2,92	20,80	6,65	2,8	0	0,0
2000-10-24 05:30	100	33	97	1,8	21,13	2,92	87,0	999,51	2,49	2,92	20,80	6,65	3,5	0	0,0
2000-10-24 06:00	118	34	97	2,0	21,13	3,02	87,0	999,51	2,59	3,02	20,84	6,75	3,5	0	0,0
2000-10-24 06:30	78	34	97	2,0	21,23	3,42	87,0	998,51	2,99	3,42	20,94	7,15	2,4	0	0,0
2000-10-24 07:00	119	34	97	1,8	21,43	3,62	87,0	998,51	3,19	3,62	21,14	7,35	2,8	0	0,0
2000-10-24 07:30	76	34	97	2,6	21,53	4,12	87,0	997,50	3,68	2,54	21,24	7,85	2,6	0	0,0
2000-10-24 08:00	137	33	97	1,4	21,63	4,32	87,0	997,50	3,88	4,32	21,30	8,05	1,8	0	0,0
2000-10-24 08:30	100	33	97	1,2	21,63	3,92	88,0	996,50	3,49	3,92	21,30	7,65	2,4	1	1,0
2000-10-24 09:00	118	33	97	1,4	21,63	3,02	90,0	996,50	2,59	3,02	21,30	6,75	2,2	3	3,0
2000-10-24 09:30	86	33	97	2,8	21,63	3,22	90,0	995,50	2,79	0,48	21,30	6,95	2,8	2	3,0
2000-10-24 10:00	231	33	97	1,8	21,53	3,12	91,0	994,50	2,69	3,12	21,20	6,85	2,4	1	4,0
2000-10-24 10:30	199	34	97	0,0	21,43	3,02	93,0	994,50	2,59	3,02	21,14	6,75	2,0	3	6,0
2000-10-24 11:00	95	34	97	1,4	21,43	2,92	94,0	993,50	2,49	2,92	21,14	6,65	1,8	3	7,0
2000-10-24 11:30	232	34	97	0,0	21,43	3,12	94,0	993,50	2,69	3,12	21,14	6,85	1,8	1	7,0
2000-10-24 12:00	78	34	97	0,0	21,43	3,32	95,0	992,50	2,89	3,32	21,14	7,05	2,0	1	8,0
2000-10-24 12:30	53	34	97	1,2	21,63	3,42	95,0	992,50	2,99	3,42	21,34	7,15	1,8	1	8,0
2000-10-24 13:00	234	34	97	1,6	21,73	3,62	96,0	991,50	3,19	3,62	21,44	7,35	2,2	1	9,0
2000-10-24 13:30	12	34	97	1,4	21,83	3,82	96,0	991,50	3,39	3,82	21,54	7,55	2,2	1	9,0
2000-10-24 14:00	239	34	97	1,8	21,93	4,02	96,0	990,50	3,59	4,02	21,64	7,75	3,1	0	9,0
2000-10-24 14:30	251	34	97	2,0	21,93	3,92	96,0	990,50	3,49	3,92	21,64	7,65	2,4	0	9,0
2000-10-24 15:00	330	34	97	1,4	21,83	3,92	96,0	990,50	3,49	3,92	21,54	7,65	2,8	0	9,0
2000-10-24 15:30	343	34	97	2,4	21,83	4,02	96,0	990,50	3,59	2,43	21,54	7,75	3,1	0	9,0
2000-10-24 16:00	333	34	97	1,8	21,73	4,12	96,0	989,50	3,68	4,12	21,44	7,85	3,0	0	9,0
2000-10-24 16:30	342	34	97	1,2	21,63	4,32	96,0	989,50	3,88	4,32	21,34	8,05	2,4	0	9,0
2000-10-24 17:00	246	34	97	2,2	21,63	4,32	96,0	989,50	3,88	4,32	21,34	8,05	2,2	0	9,0
2000-10-24 17:30	338	34	97	0,0	21,63	4,22	96,0	989,50	3,78	4,22	21,34	7,95	0,0	0	9,0
2000-10-24 18:00	321	34	97	0,0	21,63	4,22	96,0	989,50	3,78	4,22	21,34	7,95	0,0	0	9,0
2000-10-24 18:30	295	34	97	1,2	21,63	4,22	96,0	989,50	3,78	4,22	21,34	7,95	1,6	0	9,0
2000-10-24 19:00	291	34	97	0,0	21,73	4,32	96,0	989,50	3,88	4,32	21,44	8,05	1,6	0	9,0
2000-10-24 19:30	346	34	97	0,0	21,73	4,32	96,0	989,50	3,88	4,32	21,44	8,05	1,2	0	9,0
2000-10-24 20:00	346	34	97	0,0	21,73	4,32	96,0	989,50	3,88	4,32	21,44	8,05	0,0	0	9,0
2000-10-24 20:30	346	34	97	0,0	21,73	4,32	96,0	989,50	3,88	4,32	21,44	8,05	0,0	0	9,0
2000-10-24 21:00	346	33	97	0,0	21,63	4,42	96,0	989,50	3,98	4,42	21,30	8,15	0,0	0	9,0
2000-10-24 21:30	346	34	97	0,0	21,53	4,32	96,0	989,50	3,88	4,32	21,24	8,05	0,0	0	9,0
2000-10-24 22:00	334	34	97	0,0	21,43	4,42	96,0	989,50	3,98	4,42	21,14	8,15	0,0	0	9,0
2000-10-24 22:30	308	34	97	1,8	21,33	4,42	96,0	989,50	3,98	4,42	21,04	8,15	2,2	0	9,0

Datum	Vindriktning °	Luftfukt inne Rh%	Luftfukt ute Rh%	Vindhastighet m/s	Temp inne °C	Temp ute °C	Nederb. månad mm	Luftryck Mbar	Daggpunkt °C	Kyleffekt °C	Vix inne °C	Vix ute °C	Vindby m/s	Korr luftryck	Nederb./dygn mm
2000-10-24 23:00	272	34	97	1,6	21,33	4,72	96,0	989,50	4,28	4,72	21,04	8,45	2,2	0	9,0
2000-10-24 23:30	301	34	97	1,8	21,33	4,82	96,0	989,50	4,38	4,82	21,04	8,55	2,2	0	9,0
2000-10-25 00:00	297	34	97	2,8	21,43	4,92	96,0	989,50	4,48	2,34	21,14	8,65	3,5	0	0,0
2000-10-25 00:30	293	34	97	1,8	21,43	5,02	96,0	989,50	4,58	5,02	21,14	8,75	3,3	0	0,0
2000-10-25 01:00	278	34	97	1,4	21,43	5,02	96,0	989,50	4,58	5,02	21,14	8,75	2,6	0	0,0
2000-10-25 01:30	294	34	97	1,4	21,53	5,02	96,0	989,50	4,58	5,02	21,24	8,75	2,2	0	0,0
2000-10-25 02:00	296	34	97	1,2	21,53	4,72	96,0	989,50	4,28	4,72	21,24	8,45	2,0	0	0,0
2000-10-25 02:30	271	34	97	2,0	21,53	4,52	96,0	988,50	4,08	4,52	21,24	8,25	2,2	0	0,0
2000-10-25 03:00	298	34	97	2,0	21,53	4,72	96,0	988,50	4,28	4,72	21,24	8,45	2,4	0	0,0
2000-10-25 03:30	289	34	97	2,6	21,43	4,72	96,0	988,50	4,28	3,17	21,14	8,45	3,3	0	0,0
2000-10-25 04:00	298	34	97	2,0	21,33	4,72	96,0	988,50	4,28	4,72	21,04	8,45	3,1	0	0,0
2000-10-25 04:30	290	34	97	2,0	21,33	4,72	96,0	988,50	4,28	4,72	21,04	8,45	2,8	0	0,0
2000-10-25 05:00	290	34	96	1,8	21,23	4,62	96,0	989,50	4,04	4,62	20,94	8,26	2,8	0	0,0
2000-10-25 05:30	323	34	95	3,0	21,23	4,52	96,0	988,50	3,79	1,90	20,94	8,07	3,7	0	0,0
2000-10-25 06:00	305	34	93	2,8	21,23	4,42	96,0	989,50	3,39	1,79	20,94	7,80	3,7	0	0,0
2000-10-25 06:30	298	34	93	3,0	21,33	4,42	96,0	989,50	3,39	1,79	21,04	7,80	4,7	0	0,0
2000-10-25 07:00	305	34	92	2,8	21,33	4,32	96,0	989,50	3,13	1,68	21,04	7,62	2,8	0	0,0
2000-10-25 07:30	284	34	94	2,2	21,43	4,22	96,0	989,50	3,34	4,22	21,14	7,69	3,0	0	0,0
2000-10-25 08:00	301	34	94	2,4	21,43	4,32	96,0	989,50	3,44	2,75	21,14	7,79	3,1	0	0,0
2000-10-25 08:30	290	34	94	3,1	21,43	4,32	96,0	989,50	3,44	1,68	21,14	7,79	3,9	0	0,0
2000-10-25 09:00	289	34	95	1,6	21,33	4,32	96,0	989,50	3,59	4,32	21,04	7,87	2,2	0	0,0
2000-10-25 09:30	310	34	95	1,4	21,33	4,32	96,0	990,50	3,59	4,32	21,04	7,87	2,2	0	0,0
2000-10-25 10:00	312	34	95	2,0	21,33	3,82	97,0	990,50	3,09	3,82	21,04	7,37	3,7	1	1,0
2000-10-25 10:30	345	34	94	3,3	21,33	3,72	97,0	990,50	2,84	-0,06	21,04	7,19	3,3	1	1,0
2000-10-25 11:00	324	34	92	2,2	21,23	3,72	97,0	990,50	2,54	3,72	20,94	7,02	3,3	0	1,0
2000-10-25 11:30	319	34	92	3,7	21,23	3,72	97,0	991,50	2,54	-1,15	20,94	7,02	3,7	0	1,0
2000-10-25 12:00	338	34	91	0,0	21,23	3,42	97,0	991,50	2,09	3,42	20,94	6,64	2,6	0	1,0
2000-10-25 12:30	351	34	92	0,0	21,23	3,72	97,0	991,50	2,54	3,72	20,94	7,02	2,0	0	1,0
2000-10-25 13:00	319	34	89	1,6	21,23	4,12	97,0	991,50	2,47	4,12	20,94	7,17	2,2	0	1,0
2000-10-25 13:30	339	34	88	1,8	21,23	4,32	97,0	991,50	2,51	4,32	20,94	7,29	2,2	0	1,0
2000-10-25 14:00	331	34	87	1,2	21,23	4,42	97,0	991,50	2,45	4,42	20,94	7,31	1,8	0	1,0
2000-10-25 14:30	326	34	88	0,0	21,33	4,32	97,0	991,50	2,51	4,32	21,04	7,29	0,0	0	1,0
2000-10-25 15:00	351	34	88	0,0	21,33	4,32	97,0	991,50	2,51	4,32	21,04	7,29	0,0	0	1,0
2000-10-25 15:30	351	34	89	0,0	21,43	4,42	97,0	991,50	2,77	4,42	21,14	7,47	0,0	0	1,0
2000-10-25 16:00	240	33	91	0,0	21,53	4,52	97,0	991,50	3,18	4,52	21,20	7,74	0,0	0	1,0
2000-10-25 16:30	298	33	93	0,0	21,53	4,22	97,0	991,50	3,19	4,22	21,20	7,60	0,0	0	1,0
2000-10-25 17:00	328	33	94	0,0	21,63	4,02	97,0	991,50	3,14	4,02	21,30	7,49	0,0	0	1,0
2000-10-25 17:30	328	33	94	0,0	21,53	3,62	97,0	991,50	2,74	3,62	21,20	7,09	0,0	0	1,0
2000-10-25 18:00	328	34	95	0,0	21,53	3,12	97,0	992,50	2,39	3,12	21,24	6,67	0,0	0	1,0
2000-10-25 18:30	328	34	96	0,0	21,43	3,02	97,0	992,50	2,44	3,02	21,14	6,66	0,0	0	1,0
2000-10-25 19:00	328	34	97	0,0	21,43	3,12	97,0	992,50	2,69	3,12	21,14	6,85	0,0	0	1,0
2000-10-25 19:30	99	34	96	2,2	21,43	3,32	97,0	992,50	2,74	3,32	21,14	6,96	2,4	0	1,0
2000-10-25 20:00	71	34	88	2,0	21,33	2,92	97,0	992,50	1,13	2,92	21,04	5,89	2,6	0	1,0
2000-10-25 20:30	108	34	90	1,6	21,33	2,82	97,0	992,50	1,34	2,82	21,04	5,95	2,0	0	1,0
2000-10-25 21:00	51	34	90	1,8	21,33	2,62	97,0	992,50	1,14	2,62	21,04	5,75	2,8	0	1,0
2000-10-25 21:30	73	34	91	2,0	21,43	2,42	97,0	992,50	1,10	2,42	21,14	5,63	2,6	0	1,0

Datum	Vindriktning °	Luftfukt inne Rh%	Luftfukt ute Rh%	Vindhastighet m/s	Temp inne °C	Temp ute °C	Nederb. månad mm	Luftryck Mbar	Daggpunkt °C	Kyleffekt °C	Vix inne °C	Vix ute °C	Vindby m/s	Korr luftryck	Nederb./dygn mm
2000-10-25 22:00	57	34	89	1,8	21,43	2,22	97,0	993,50	0,59	2,22	21,14	5,27	2,4	0	1,0
2000-10-25 22:30	87	34	92	2,0	21,43	2,02	97,0	993,50	0,85	2,02	21,14	5,32	3,0	0	1,0
2000-10-25 23:00	90	34	89	1,6	21,43	1,62	97,0	993,50	-0,00	1,62	21,14	4,67	2,4	0	1,0
2000-10-25 23:30	79	34	87	0,0	21,43	1,42	97,0	993,50	-0,51	1,42	21,14	4,31	2,4	0	1,0
2000-10-26 00:00	95	34	86	1,4	21,43	1,12	97,0	993,50	-0,96	1,12	21,14	3,93	2,0	0	0,0
2000-10-26 00:30	89	34	85	1,6	21,43	1,02	97,0	993,50	-1,22	1,02	21,14	3,75	1,6	0	0,0
2000-10-26 01:00	89	34	85	1,6	21,43	0,92	97,0	994,50	-1,32	0,92	21,14	3,65	1,6	0	0,0
2000-10-26 01:30	74	34	87	1,2	21,53	0,82	97,0	994,50	-1,10	0,82	21,24	3,71	2,0	0	0,0
2000-10-26 02:00	114	33	86	1,8	21,53	0,61	97,0	994,50	-1,46	0,61	21,20	3,43	2,6	0	0,0
2000-10-26 02:30	75	33	87	0,0	21,63	0,61	97,0	994,50	-1,30	0,61	21,30	3,51	0,0	0	0,0
2000-10-26 03:00	89	33	86	0,0	21,63	0,41	97,0	994,50	-1,65	0,41	21,30	3,23	0,0	0	0,0
2000-10-26 03:30	89	33	84	0,0	21,63	0,21	97,0	994,50	-2,17	0,21	21,30	2,87	0,0	0	0,0
2000-10-26 04:00	89	33	84	0,0	21,63	0,11	97,0	995,50	-2,27	0,11	21,30	2,77	0,0	0	0,0
2000-10-26 04:30	89	33	84	0,0	21,63	-0,09	97,0	995,50	-2,46	-0,09	21,30	2,57	0,0	0	0,0
2000-10-26 05:00	89	33	83	0,0	21,63	-0,29	97,0	995,50	-2,82	-0,29	21,30	2,29	0,0	0	0,0
2000-10-26 05:30	89	33	84	0,0	21,63	-0,39	97,0	995,50	-2,76	-0,39	21,30	2,27	0,0	0	0,0
2000-10-26 06:00	89	33	86	0,0	21,63	-0,39	97,0	995,50	-2,44	-0,39	21,30	2,43	0,0	0	0,0
2000-10-26 06:30	89	33	88	0,0	21,63	-0,49	97,0	995,50	-2,23	-0,49	21,30	2,49	0,0	0	0,0
2000-10-26 07:00	89	33	89	0,0	21,63	-0,39	97,0	996,50	-1,98	-0,39	21,30	2,67	0,0	0	0,0
2000-10-26 07:30	89	33	88	0,0	21,73	-0,49	97,0	996,50	-2,23	-0,49	21,40	2,49	0,0	0	0,0
2000-10-26 08:00	89	33	85	0,0	21,73	-0,59	97,0	996,50	-2,79	-0,59	21,40	2,15	0,0	0	0,0
2000-10-26 08:30	89	33	83	0,0	21,73	-0,69	97,0	996,50	-3,21	-0,69	21,40	1,89	0,0	0	0,0
2000-10-26 09:00	89	33	81	0,0	21,73	-0,79	97,0	997,50	-3,64	-0,79	21,40	1,64	0,0	0	0,0
2000-10-26 09:30	89	33	80	0,0	21,63	-0,79	97,0	997,50	-3,80	-0,79	21,30	1,57	0,0	0	0,0
2000-10-26 10:00	89	33	79	0,0	21,63	-0,69	97,0	997,50	-3,87	-0,69	21,30	1,59	0,0	0	0,0
2000-10-26 10:30	89	33	78	0,0	21,73	-0,59	97,0	998,51	-3,95	-0,59	21,40	1,62	0,0	0	0,0
2000-10-26 11:00	103	33	77	0,0	21,83	-0,59	97,0	998,51	-4,12	-0,59	21,50	1,54	0,0	0	0,0
2000-10-26 11:30	102	33	74	0,0	21,83	-0,49	97,0	999,51	-4,55	-0,49	21,50	1,43	0,0	0	0,0
2000-10-26 12:00	152	34	74	0,0	21,93	-0,39	97,0	999,51	-4,45	-0,39	21,64	1,53	0,0	0	0,0
2000-10-26 12:30	313	34	72	1,2	22,03	-0,19	97,0	999,51	-4,62	-0,19	21,74	1,59	2,0	0	0,0
2000-10-26 13:00	346	34	68	1,2	22,03	0,31	97,0	999,51	-4,90	0,31	21,74	1,82	2,4	0	0,0
2000-10-26 13:30	342	34	70	0,0	21,93	0,31	97,0	999,51	-4,51	0,31	21,64	1,96	2,0	0	0,0
2000-10-26 14:00	323	33	70	1,4	21,83	0,51	97,0	1000,51	-4,32	0,51	21,50	2,16	1,6	0	0,0
2000-10-26 14:30	303	33	63	1,2	21,83	1,02	97,0	1000,51	-5,24	1,02	21,50	2,20	1,6	0	0,0
2000-10-26 15:00	321	33	61	2,0	21,73	1,22	97,0	1000,51	-5,47	1,22	21,40	2,28	3,0	0	0,0
2000-10-26 15:30	243	33	61	1,6	21,73	1,22	97,0	1000,51	-5,47	1,22	21,40	2,28	2,2	0	0,0
2000-10-26 16:00	327	33	62	2,0	21,63	1,12	97,0	1000,51	-5,35	1,12	21,30	2,24	2,0	0	0,0
2000-10-26 16:30	315	34	64	0,0	21,53	0,82	97,0	1001,51	-5,22	0,82	21,24	2,07	1,2	0	0,0
2000-10-26 17:00	345	34	67	2,0	21,43	0,31	97,0	1001,51	-5,09	0,31	21,14	1,76	2,0	0	0,0
2000-10-26 17:30	283	34	70	0,0	21,33	-0,09	97,0	1001,51	-4,90	-0,09	21,04	1,56	1,8	0	0,0
2000-10-26 18:00	295	34	72	0,0	21,23	-0,39	97,0	1001,51	-4,81	-0,39	20,94	1,39	1,8	0	0,0
2000-10-26 18:30	266	34	72	0,0	21,13	-0,29	97,0	1002,51	-4,72	-0,29	20,84	1,49	1,8	0	0,0
2000-10-26 19:00	86	34	71	0,0	21,03	-0,19	97,0	1002,51	-4,81	-0,19	20,74	1,52	0,0	0	0,0
2000-10-26 19:30	326	34	70	0,0	21,03	0,01	97,0	1003,51	-4,80	0,01	20,74	1,66	0,0	0	0,0
2000-10-26 20:00	310	34	68	0,0	21,03	0,31	97,0	1003,51	-4,90	0,31	20,74	1,82	1,4	0	0,0
2000-10-26 20:30	311	34	67	1,4	21,23	0,51	97,0	1003,51	-4,90	0,51	20,94	1,96	2,0	0	0,0

Datum	Vindriktning °	Luftfukt inne Rh%	Luftfukt ute Rh%	Vindhastighet m/s	Temp inne °C	Temp ute °C	Nederb. månad mm	Lufttryck Mbar	Daggpunkt °C	Kyleffekt °C	Vix inne °C	Vix ute °C	Vindby m/s	Korr lufttryck	Nederb./dygn mm
2000-10-26 21:00	243	34	65	0,0	21,53	0,41	97,0	1004,51	-5,40	0,41	21,24	1,73	2,0	0	0,0
2000-10-26 21:30	321	33	63	1,2	21,63	0,51	97,0	1004,51	-5,71	0,51	21,30	1,70	2,2	0	0,0
2000-10-26 22:00	87	33	63	0,0	21,63	0,41	97,0	1004,51	-5,81	0,41	21,30	1,60	1,2	0	0,0
2000-10-26 22:30	337	34	63	1,4	21,53	0,41	97,0	1004,51	-5,81	0,41	21,24	1,60	1,6	0	0,0
2000-10-26 23:00	331	34	65	0,0	21,43	0,41	97,0	1005,51	-5,40	0,41	21,14	1,73	2,0	0	0,0
2000-10-26 23:30	317	34	65	1,2	21,23	0,41	97,0	1005,51	-5,40	0,41	20,94	1,73	1,4	0	0,0
2000-10-27 00:00	328	34	63	1,2	21,23	0,51	97,0	1005,51	-5,71	0,51	20,94	1,70	2,2	0	0,0
2000-10-27 00:30	70	34	63	0,0	21,23	0,31	97,0	1005,51	-5,90	0,31	20,94	1,50	1,8	0	0,0
2000-10-27 01:00	340	34	63	1,8	21,43	0,31	97,0	1005,51	-5,90	0,31	21,14	1,50	2,2	0	0,0
2000-10-27 01:30	351	33	65	2,0	21,53	-0,19	97,0	1006,51	-5,97	-0,19	21,20	1,13	2,4	0	0,0
2000-10-27 02:00	13	33	66	0,0	21,73	-0,69	97,0	1006,51	-6,25	-0,69	21,40	0,69	2,2	0	0,0
2000-10-27 02:30	40	33	69	1,6	21,83	-1,29	97,0	1006,51	-6,24	-1,29	21,50	0,29	2,4	0	0,0
2000-10-27 03:00	331	33	70	1,4	21,83	-1,79	97,0	1006,51	-6,53	-1,79	21,50	-0,15	2,6	0	0,0
2000-10-27 03:30	336	33	70	1,2	21,73	-2,09	97,0	1007,51	-6,82	-2,09	21,40	-0,45	2,4	0	0,0
2000-10-27 04:00	340	33	69	1,6	21,63	-2,19	97,0	1007,51	-7,10	-2,19	21,30	-0,61	3,3	0	0,0
2000-10-27 04:30	320	33	69	1,4	21,53	-2,39	97,0	1007,51	-7,30	-2,39	21,20	-0,81	2,0	0	0,0
2000-10-27 05:00	332	33	69	1,2	21,43	-2,59	97,0	1007,51	-7,49	-2,59	21,10	-1,01	2,2	0	0,0
2000-10-27 05:30	334	33	68	1,2	21,33	-2,79	97,0	1007,51	-7,87	-2,79	21,00	-1,28	2,4	0	0,0
2000-10-27 06:00	335	33	67	1,6	21,43	-2,79	97,0	1008,51	-8,06	-2,79	21,10	-1,35	2,4	0	0,0
2000-10-27 06:30	314	33	66	1,6	21,43	-2,99	97,0	1008,51	-8,44	-2,99	21,10	-1,61	2,4	0	0,0
2000-10-27 07:00	356	33	64	1,2	21,53	-2,89	97,0	1008,51	-8,74	-2,89	21,20	-1,64	3,9	0	0,0
2000-10-27 07:30	328	33	64	0,0	21,63	-3,19	97,0	1008,51	-9,03	-3,19	21,30	-1,94	1,8	0	0,0
2000-10-27 08:00	351	33	64	3,3	21,73	-3,19	97,0	1008,51	-9,03	-7,86	21,40	-1,94	3,3	0	0,0
2000-10-27 08:30	339	33	65	1,6	21,73	-3,49	97,0	1009,51	-9,12	-3,49	21,40	-2,17	3,1	0	0,0
2000-10-27 09:00	323	33	65	0,0	21,63	-3,49	97,0	1009,51	-9,12	-3,49	21,30	-2,17	2,4	0	0,0
2000-10-27 09:30	180	33	63	0,0	21,63	-3,19	97,0	1009,51	-9,23	-3,19	21,30	-2,00	2,6	0	0,0
2000-10-27 10:00	337	33	62	0,0	21,53	-2,79	97,0	1009,51	-9,05	-2,79	21,20	-1,66	2,0	0	0,0
2000-10-27 10:30	228	33	60	0,0	21,43	-2,39	97,0	1010,51	-9,09	-2,39	21,10	-1,38	2,4	0	0,0
2000-10-27 11:00	331	33	59	2,6	21,33	-2,09	97,0	1010,51	-9,02	-4,01	21,00	-1,14	3,3	0	0,0
2000-10-27 11:30	308	33	58	1,2	21,33	-1,79	97,0	1010,51	-8,96	-1,79	21,00	-0,90	2,4	0	0,0
2000-10-27 12:00	327	33	58	2,6	21,33	-1,39	97,0	1010,51	-8,58	-3,27	21,00	-0,50	2,6	0	0,0
2000-10-27 12:30	277	33	57	1,2	21,33	-1,19	97,0	1010,51	-8,62	-1,19	21,00	-0,36	1,8	0	0,0
2000-10-27 13:00	97	33	56	2,2	21,33	-0,89	97,0	1010,51	-8,56	-0,89	21,00	-0,11	2,4	0	0,0
2000-10-27 13:30	85	33	55	0,0	21,43	-0,79	97,0	1010,51	-8,70	-0,79	21,10	-0,07	2,8	0	0,0
2000-10-27 14:00	190	33	55	0,0	21,43	-0,59	97,0	1010,51	-8,51	-0,59	21,10	0,13	2,8	0	0,0
2000-10-27 14:30	268	34	55	0,0	21,43	-0,59	97,0	1010,51	-8,51	-0,59	21,14	0,13	2,6	0	0,0
2000-10-27 15:00	73	34	55	0,0	21,43	-0,59	97,0	1010,51	-8,51	-0,59	21,14	0,13	2,6	0	0,0
2000-10-27 15:30	115	34	55	1,2	21,33	-0,69	97,0	1010,51	-8,61	-0,69	21,04	0,03	2,6	0	0,0
2000-10-27 16:00	356	34	55	0,0	21,33	-0,89	97,0	1010,51	-8,79	-0,89	21,04	-0,17	1,6	0	0,0
2000-10-27 16:30	285	34	57	0,0	21,23	-1,29	97,0	1010,51	-8,71	-1,29	20,94	-0,46	1,2	0	0,0
2000-10-27 17:00	47	33	58	0,0	21,13	-1,89	97,0	1011,51	-9,05	-1,89	20,80	-1,00	0,0	0	0,0
2000-10-27 17:30	39	33	62	0,0	21,03	-2,79	97,0	1011,51	-9,05	-2,79	20,70	-1,66	0,0	0	0,0
2000-10-27 18:00	259	33	66	0,0	20,83	-3,19	97,0	1011,51	-8,64	-3,19	20,50	-1,81	1,2	0	0,0
2000-10-27 18:30	276	33	68	0,0	20,63	-3,39	97,0	1011,51	-8,44	-3,39	20,30	-1,88	1,2	0	0,0
2000-10-27 19:00	276	33	69	0,0	20,63	-3,69	97,0	1011,51	-8,54	-3,69	20,30	-2,11	0,0	0	0,0
2000-10-27 19:30	261	33	69	0,0	20,63	-3,69	97,0	1011,51	-8,54	-3,69	20,30	-2,11	1,2	0	0,0

Datum	Vindriktning °	Luftfukt inne Rh%	Luftfukt ute Rh%	Vindhastighet m/s	Temp inne °C	Temp ute °C	Nederb. månad mm	Luftryck Mbar	Daggpunkt °C	Kyleffekt °C	Vix inne °C	Vix ute °C	Vindby m/s	Korr luftryck	Nederb./dygn mm
2000-10-27 20:00	131	33	70	0,0	20,83	-3,89	97,0	1011,51	-8,55	-3,89	20,50	-2,25	0,0	0	0,0
2000-10-27 20:30	73	33	71	1,4	21,13	-4,29	97,0	1012,51	-8,76	-4,29	20,80	-2,58	1,8	0	0,0
2000-10-27 21:00	80	33	74	0,0	21,33	-4,49	97,0	1012,51	-8,42	-4,49	21,00	-2,57	1,8	0	0,0
2000-10-27 21:30	115	33	73	0,0	21,43	-4,19	97,0	1012,51	-8,30	-4,19	21,10	-2,34	2,4	0	0,0
2000-10-27 22:00	79	33	72	1,4	21,33	-4,29	97,0	1012,51	-8,58	-4,29	21,00	-2,51	2,4	0	0,0
2000-10-27 22:30	78	33	73	1,2	21,23	-4,39	97,0	1012,51	-8,50	-4,39	20,90	-2,54	2,4	0	0,0
2000-10-27 23:00	114	33	74	1,2	21,13	-4,49	97,0	1012,51	-8,42	-4,49	20,80	-2,57	3,0	0	0,0
2000-10-27 23:30	61	33	75	1,4	21,03	-4,69	97,0	1012,51	-8,44	-4,69	20,70	-2,70	2,8	0	0,0
2000-10-28 00:00	124	33	76	1,4	20,93	-4,69	97,0	1012,51	-8,27	-4,69	20,60	-2,63	2,4	0	0,0
2000-10-28 00:30	196	33	76	1,2	21,13	-4,39	97,0	1013,51	-7,98	-4,39	20,80	-2,33	1,8	0	0,0
2000-10-28 01:00	90	33	75	1,2	21,43	-4,29	97,0	1013,51	-8,05	-4,29	21,10	-2,30	3,0	0	0,0
2000-10-28 01:30	56	33	76	1,8	21,63	-4,49	97,0	1013,51	-8,08	-4,49	21,30	-2,43	2,6	0	0,0
2000-10-28 02:00	111	33	78	1,2	21,63	-4,69	97,0	1012,51	-7,94	-4,69	21,30	-2,49	2,6	0	0,0
2000-10-28 02:30	77	33	79	1,4	21,53	-5,09	97,0	1012,51	-8,16	-5,09	21,20	-2,81	4,1	0	0,0
2000-10-28 03:00	85	33	81	2,0	21,33	-5,39	97,0	1012,51	-8,13	-5,39	21,00	-2,96	2,4	0	0,0
2000-10-28 03:30	63	33	82	0,0	21,23	-5,39	97,0	1012,51	-7,98	-5,39	20,90	-2,89	3,1	0	0,0
2000-10-28 04:00	91	33	82	2,6	21,33	-5,19	97,0	1012,51	-7,78	-7,28	21,00	-2,69	3,1	0	0,0
2000-10-28 04:30	73	33	82	2,4	21,53	-5,09	97,0	1012,51	-7,68	-7,18	21,20	-2,59	2,6	0	0,0
2000-10-28 05:00	64	33	82	2,0	21,73	-4,99	97,0	1012,51	-7,58	-4,99	21,40	-2,49	3,9	0	0,0
2000-10-28 05:30	85	33	82	2,2	21,73	-4,99	97,0	1012,51	-7,58	-4,99	21,40	-2,49	4,1	0	0,0
2000-10-28 06:00	94	33	84	1,2	21,63	-4,89	97,0	1012,51	-7,17	-4,89	21,30	-2,23	3,7	0	0,0
2000-10-28 06:30	72	33	85	2,8	21,43	-4,79	97,0	1012,51	-6,92	-8,26	21,10	-2,06	3,9	0	0,0
2000-10-28 07:00	86	33	86	1,4	21,33	-4,79	97,0	1012,51	-6,77	-4,79	21,00	-1,98	3,1	0	0,0
2000-10-28 07:30	102	33	87	2,4	21,43	-4,79	97,0	1012,51	-6,62	-6,86	21,10	-1,90	3,0	0	0,0
2000-10-28 08:00	111	33	88	2,6	21,73	-4,99	97,0	1012,51	-6,67	-7,07	21,40	-2,02	3,5	0	0,0
2000-10-28 08:30	92	33	88	1,6	21,83	-4,99	97,0	1012,51	-6,67	-4,99	21,50	-2,02	4,3	0	0,0
2000-10-28 09:00	78	33	87	3,7	21,83	-4,99	97,0	1012,51	-6,82	-11,30	21,50	-2,10	3,7	0	0,0
2000-10-28 09:30	103	33	88	2,4	21,63	-4,99	97,0	1012,51	-6,67	-7,07	21,30	-2,02	3,0	0	0,0
2000-10-28 10:00	93	33	88	3,0	21,53	-4,89	97,0	1012,51	-6,57	-8,37	21,20	-1,92	3,3	0	0,0
2000-10-28 10:30	97	33	88	2,2	21,43	-4,89	97,0	1012,51	-6,57	-4,89	21,10	-1,92	3,0	0	0,0
2000-10-28 11:00	102	33	90	2,0	21,53	-4,79	97,0	1012,51	-6,18	-4,79	21,20	-1,65	3,5	0	0,0
2000-10-28 11:30	89	33	90	3,0	21,73	-4,59	97,0	1012,51	-5,98	-8,04	21,40	-1,45	4,1	0	0,0
2000-10-28 12:00	139	33	90	1,6	21,83	-4,49	97,0	1012,51	-5,88	-4,49	21,50	-1,35	3,5	0	0,0
2000-10-28 12:30	88	33	90	1,8	21,83	-4,39	97,0	1012,51	-5,78	-4,39	21,50	-1,25	3,7	0	0,0
2000-10-28 13:00	79	33	90	2,8	21,73	-4,09	97,0	1012,51	-5,48	-7,50	21,40	-0,95	3,5	0	0,0
2000-10-28 13:30	91	33	90	4,5	21,53	-3,69	97,0	1011,51	-5,09	-12,44	21,20	-0,55	4,5	0	0,0
2000-10-28 14:00	77	33	90	2,2	21,43	-3,39	97,0	1011,51	-4,79	-3,39	21,10	-0,25	3,9	0	0,0
2000-10-28 14:30	122	33	90	2,6	21,53	-2,99	97,0	1011,51	-4,40	-4,96	21,20	0,15	4,3	0	0,0
2000-10-28 15:00	94	33	91	1,4	21,73	-2,79	97,0	1011,51	-4,05	-2,79	21,40	0,43	4,5	0	0,0
2000-10-28 15:30	106	33	92	3,1	21,83	-2,69	97,0	1011,51	-3,81	-5,97	21,50	0,61	4,7	0	0,0
2000-10-28 16:00	96	33	93	2,2	21,83	-2,69	97,0	1011,51	-3,66	-2,69	21,50	0,70	3,9	0	0,0
2000-10-28 16:30	115	33	92	3,1	21,83	-2,69	97,0	1011,51	-3,81	-5,97	21,50	0,61	3,7	0	0,0
2000-10-28 17:00	109	33	94	1,8	21,73	-2,69	97,0	1012,51	-3,52	-2,69	21,40	0,78	3,3	0	0,0
2000-10-28 17:30	95	33	95	3,0	21,63	-2,59	97,0	1012,51	-3,28	-5,86	21,30	0,97	4,1	0	0,0
2000-10-28 18:00	102	33	96	4,3	21,53	-2,59	97,0	1012,51	-3,14	-9,83	21,20	1,06	4,3	0	0,0
2000-10-28 18:30	134	33	96	2,0	21,63	-2,39	97,0	1012,51	-2,94	-2,39	21,30	1,26	4,7	0	0,0

Datum	Vindriktning °	Luftfukt inne Rh%	Luftfukt ute Rh%	Vindhastighet m/s	Temp inne °C	Temp ute °C	Nederb. månad mm	Lufttryck Mbar	Daggpunkt °C	Kyleffekt °C	Vix inne °C	Vix ute °C	Vindby m/s	Korr lufttryck	Nederb./dygn mm
2000-10-28 19:00	114	33	96	2,8	21,73	-2,29	97,0	1013,51	-2,84	-5,53	21,40	1,36	4,5	0	0,0
2000-10-28 19:30	108	33	96	3,9	21,83	-2,19	97,0	1013,51	-2,74	-8,04	21,50	1,46	5,0	0	0,0
2000-10-28 20:00	109	33	97	2,4	21,83	-2,19	97,0	1013,51	-2,60	-4,11	21,50	1,54	3,3	0	0,0
2000-10-28 20:30	99	33	97	1,8	21,83	-2,09	97,0	1013,51	-2,50	-2,09	21,50	1,64	2,8	0	0,0
2000-10-28 21:00	103	33	97	2,6	21,63	-2,09	97,0	1013,51	-2,50	-4,01	21,30	1,64	3,3	0	0,0
2000-10-28 21:30	107	33	96	2,4	21,53	-2,09	97,0	1013,51	-2,64	-4,01	21,20	1,56	4,5	0	0,0
2000-10-28 22:00	124	33	97	3,1	21,43	-2,09	97,0	1014,51	-2,50	-5,31	21,10	1,64	4,5	0	0,0
2000-10-28 22:30	74	33	97	1,8	21,23	-2,19	97,0	1014,51	-2,60	-2,19	20,90	1,54	3,9	0	0,0
2000-10-28 23:00	89	33	96	3,0	21,13	-2,29	97,0	1014,51	-2,84	-5,53	20,80	1,36	4,5	0	0,0
2000-10-28 23:30	92	33	95	2,8	21,13	-2,29	97,0	1014,51	-2,98	-5,53	20,80	1,27	5,0	0	0,0
2000-10-29 00:00	105	33	95	2,4	21,23	-2,39	97,0	1014,51	-3,08	-4,33	20,90	1,17	2,4	0	0,0
2000-10-29 00:30	89	33	95	2,8	21,43	-2,49	97,0	1015,51	-3,18	-5,75	21,10	1,07	4,5	0	0,0
2000-10-29 01:00	48	33	96	1,8	21,73	-2,49	97,0	1015,51	-3,04	-2,49	21,40	1,16	3,5	0	0,0
2000-10-29 01:30	96	33	96	2,2	21,93	-2,49	97,0	1015,51	-3,04	-2,49	21,60	1,16	4,5	0	0,0
2000-10-29 02:00	107	33	96	3,9	21,93	-2,39	97,0	1015,51	-2,94	-8,27	21,60	1,26	3,9	0	0,0
2000-10-29 02:30	90	33	95	1,8	21,83	-2,39	97,0	1015,51	-3,08	-2,39	21,50	1,17	3,1	0	0,0
2000-10-29 02:00	105	33	94	2,6	21,73	-2,39	97,0	1014,51	-3,22	-4,33	21,40	1,08	3,3	0	0,0
2000-10-29 02:30	96	33	94	3,5	21,73	-2,39	97,0	1014,51	-3,22	-6,96	21,40	1,08	3,5	0	0,0
2000-10-29 03:00	98	33	93	3,0	22,03	-2,39	97,0	1014,51	-3,36	-5,64	21,70	1,00	4,3	0	0,0
2000-10-29 03:30	89	33	93	2,0	22,23	-2,49	97,0	1014,51	-3,46	-2,49	21,90	0,90	3,3	0	0,0
2000-10-29 04:00	109	33	94	1,8	22,33	-2,39	97,0	1013,51	-3,22	-2,39	22,00	1,08	4,9	0	0,0
2000-10-29 04:30	111	33	96	2,8	22,33	-2,39	97,0	1013,51	-2,94	-5,64	22,00	1,26	3,9	0	0,0
2000-10-29 05:00	112	33	96	3,0	22,23	-2,29	97,0	1013,51	-2,84	-5,53	21,90	1,36	4,1	0	0,0
2000-10-29 05:30	121	33	96	3,5	22,03	-2,19	97,0	1013,51	-2,74	-6,73	21,70	1,46	5,4	0	0,0
2000-10-29 06:00	90	33	96	2,8	22,03	-2,19	97,0	1012,51	-2,74	-5,42	21,70	1,46	5,0	0	0,0
2000-10-29 06:30	100	33	95	3,3	22,23	-2,19	97,0	1012,51	-2,88	-6,73	21,90	1,37	5,2	0	0,0
2000-10-29 07:00	87	33	95	5,2	22,43	-2,19	97,0	1012,51	-2,88	-11,29	22,10	1,37	5,8	0	0,0
2000-10-29 07:30	70	33	93	4,7	22,53	-2,19	97,0	1012,51	-3,17	-10,58	22,20	1,20	5,6	0	0,0
2000-10-29 08:00	115	33	94	6,0	22,53	-2,19	97,0	1012,51	-3,02	-12,70	22,20	1,28	6,0	0	0,0
2000-10-29 08:30	86	33	91	1,8	22,33	-2,19	97,0	1012,51	-3,46	-2,19	22,00	1,03	5,8	0	0,0
2000-10-29 09:00	113	33	90	3,9	22,23	-2,19	97,0	1012,51	-3,61	-8,04	21,90	0,95	6,0	0	0,0
2000-10-29 09:30	90	33	87	3,0	22,03	-2,19	97,0	1011,51	-4,06	-5,42	21,70	0,71	5,8	0	0,0
2000-10-29 10:00	69	33	82	4,1	22,03	-2,19	97,0	1011,51	-4,84	-9,34	21,70	0,31	6,2	0	0,0
2000-10-29 10:30	84	33	80	3,7	22,13	-2,19	97,0	1011,51	-5,17	-8,04	21,80	0,16	5,4	0	0,0
2000-10-29 11:00	72	33	80	2,8	22,13	-2,29	97,0	1010,51	-5,27	-5,53	21,80	0,06	6,6	0	0,0
2000-10-29 11:30	115	33	80	6,2	22,13	-2,49	97,0	1010,51	-5,46	-13,09	21,80	-0,14	6,2	0	0,0
2000-10-29 12:00	75	33	80	3,3	21,93	-2,69	97,0	1010,51	-5,66	-7,29	21,60	-0,34	5,6	0	0,0
2000-10-29 12:30	121	33	82	4,3	21,83	-2,79	97,0	1009,51	-5,43	-10,07	21,50	-0,29	5,6	0	0,0
2000-10-29 13:00	73	33	86	4,1	21,73	-2,99	97,0	1009,51	-5,00	-10,31	21,40	-0,18	4,5	0	0,0
2000-10-29 13:30	114	33	87	1,8	21,83	-2,99	97,0	1008,51	-4,85	-2,99	21,50	-0,10	4,3	0	0,0
2000-10-29 14:00	103	33	88	2,0	22,13	-2,99	97,0	1008,51	-4,69	-2,99	21,80	-0,02	4,1	0	0,0
2000-10-29 14:30	82	33	89	2,8	22,33	-3,09	97,0	1007,51	-4,64	-6,41	22,00	-0,03	4,3	1	0,0
2000-10-29 15:00	90	33	89	1,2	22,33	-3,19	97,0	1006,51	-4,74	-3,19	22,00	-0,13	5,0	1	0,0
2000-10-29 15:30	101	33	89	4,7	22,23	-3,19	98,0	1006,51	-4,74	-11,82	21,90	-0,13	4,7	0	1,0
2000-10-29 16:00	69	33	90	2,4	22,03	-3,39	98,0	1006,51	-4,79	-5,38	21,70	-0,25	4,3	0	1,0
2000-10-29 16:30	153	33	92	3,7	21,83	-3,39	98,0	1005,51	-4,50	-9,44	21,50	-0,09	4,9	0	1,0

Datum	Vindriktning °	Luftfukt inne Rh%	Luftfukt ute Rh%	Vindhastighet m/s	Temp inne °C	Temp ute °C	Nederb. månad mm	Lufttryck Mbar	Daggpunkt °C	Kyleffekt °C	Vix inne °C	Vix ute °C	Vindby m/s	Korr lufttryck	Nederb./dygn mm
2000-10-29 17:00	105	33	93	4,7	21,73	-3,49	98,0	1005,51	-4,46	-12,19	21,40	-0,10	4,9	1	1,0
2000-10-29 17:30	79	33	94	4,7	21,83	-3,49	98,0	1004,51	-4,31	-12,19	21,50	-0,02	5,0	1	1,0
2000-10-29 18:00	99	33	94	2,0	21,83	-3,49	99,0	1004,51	-4,31	-3,49	21,50	-0,02	5,0	0	2,0
2000-10-29 18:30	95	33	95	2,4	21,83	-3,39	99,0	1004,51	-4,07	-5,38	21,50	0,17	3,5	1	2,0
2000-10-29 19:00	74	33	96	0,0	21,83	-3,49	99,0	1004,51	-4,03	-3,49	21,50	0,15	3,1	1	2,0
2000-10-29 19:30	86	33	95	1,4	21,93	-3,49	100,0	1004,51	-4,17	-3,49	21,60	0,07	4,1	0	3,0
2000-10-29 20:00	65	33	94	2,6	21,83	-3,29	100,0	1004,51	-4,12	-5,28	21,50	0,18	2,6	0	3,0
2000-10-29 20:30	87	33	93	1,2	21,73	-3,39	100,0	1003,51	-4,36	-3,39	21,40	-0,00	2,8	0	3,0
2000-10-29 21:00	277	32	93	1,2	21,73	-3,49	100,0	1003,51	-4,46	-3,49	21,36	-0,10	3,3	0	3,0
2000-10-29 21:30	145	33	93	0,0	21,63	-3,59	100,0	1003,51	-4,56	-3,59	21,30	-0,20	2,0	1	3,0
2000-10-29 22:00	98	33	93	0,0	21,63	-3,59	100,0	1002,51	-4,56	-3,59	21,30	-0,20	3,3	1	3,0
2000-10-29 22:30	74	33	93	1,4	21,63	-3,59	101,0	1002,51	-4,56	-3,59	21,30	-0,20	3,5	1	4,0
2000-10-29 23:00	126	33	92	1,6	21,73	-3,69	101,0	1002,51	-4,80	-3,69	21,40	-0,39	2,4	1	4,0
2000-10-29 23:30	128	33	92	1,4	21,83	-3,79	102,0	1002,51	-4,90	-3,79	21,50	-0,49	3,9	0	5,0
2000-10-30 00:00	110	33	92	2,0	21,83	-3,79	102,0	1002,51	-4,90	-3,79	21,50	-0,49	3,1	0	5,0
2000-10-30 00:30	77	33	92	5,4	21,83	-3,79	102,0	1002,51	-4,90	-14,04	21,50	-0,49	5,4	1	5,0
2000-10-30 01:00	69	32	91	3,1	21,73	-3,69	102,0	1002,51	-4,94	-7,06	21,36	-0,47	4,1	1	0,0
2000-10-30 01:30	59	32	91	0,0	21,73	-3,79	103,0	1002,51	-5,04	-3,79	21,36	-0,57	3,9	0	1,0
2000-10-30 02:00	336	32	91	2,2	21,73	-3,89	103,0	1002,51	-5,14	-3,89	21,36	-0,67	4,7	0	1,0
2000-10-30 02:30	78	32	91	3,9	21,83	-3,99	103,0	1002,51	-5,24	-10,14	21,46	-0,77	4,9	0	1,0
2000-10-30 03:00	73	32	91	1,6	21,83	-3,89	103,0	1001,51	-5,14	-3,89	21,46	-0,67	3,9	0	1,0
2000-10-30 03:30	68	32	89	3,9	21,93	-3,89	103,0	1001,51	-5,43	-10,02	21,56	-0,84	4,5	0	1,0
2000-10-30 04:00	76	32	89	2,8	21,93	-3,99	103,0	1001,51	-5,53	-7,39	21,56	-0,94	3,9	0	1,0
2000-10-30 04:30	101	32	89	3,1	21,83	-4,19	103,0	1001,51	-5,73	-7,61	21,46	-1,14	5,2	0	1,0
2000-10-30 05:00	106	32	88	1,8	21,73	-4,49	103,0	1001,51	-6,17	-4,49	21,36	-1,52	5,2	0	1,0
2000-10-30 05:30	64	32	87	3,1	21,63	-4,59	103,0	1001,51	-6,42	-8,04	21,26	-1,70	4,1	0	1,0
2000-10-30 06:00	68	32	88	2,8	21,63	-4,69	103,0	1001,51	-6,37	-8,15	21,26	-1,72	4,9	0	1,0
2000-10-30 06:30	13	32	88	1,2	21,63	-4,79	103,0	1001,51	-6,47	-4,79	21,26	-1,82	3,9	0	1,0
2000-10-30 07:00	70	32	88	3,0	21,73	-4,79	103,0	1001,51	-6,47	-8,26	21,36	-1,82	4,1	0	1,0
2000-10-30 07:30	48	32	88	2,2	21,83	-4,79	103,0	1001,51	-6,47	-4,79	21,46	-1,82	3,0	0	1,0
2000-10-30 08:00	122	32	88	1,2	21,83	-4,79	103,0	1001,51	-6,47	-4,79	21,46	-1,82	3,3	0	1,0
2000-10-30 08:30	59	32	87	2,8	21,93	-4,69	103,0	1001,51	-6,52	-8,15	21,56	-1,80	3,0	0	1,0
2000-10-30 09:00	113	32	86	1,6	21,93	-4,79	103,0	1001,51	-6,77	-4,79	21,56	-1,98	2,6	0	1,0
2000-10-30 09:30	75	32	84	1,8	21,93	-4,39	103,0	1000,51	-6,68	-4,39	21,56	-1,73	3,3	0	1,0
2000-10-30 10:00	87	32	84	1,4	22,03	-4,29	103,0	1000,51	-6,58	-4,29	21,66	-1,63	2,6	0	1,0
2000-10-30 10:30	96	32	84	2,2	22,03	-4,09	103,0	1001,51	-6,39	-4,09	21,66	-1,43	4,1	0	1,0
2000-10-30 11:00	258	32	85	0,0	22,03	-3,89	103,0	1000,51	-6,04	-3,89	21,66	-1,16	3,5	0	1,0
2000-10-30 11:30	63	32	85	1,4	21,93	-3,69	103,0	1000,51	-5,84	-3,69	21,56	-0,96	3,5	0	1,0
2000-10-30 12:00	115	32	85	1,6	21,83	-3,49	103,0	1000,51	-5,64	-3,49	21,46	-0,76	4,3	0	1,0
2000-10-30 12:30	53	32	84	2,4	21,73	-3,29	103,0	1000,51	-5,60	-5,28	21,36	-0,63	5,0	0	1,0
2000-10-30 13:00	86	32	83	4,3	21,73	-3,09	103,0	999,51	-5,56	-10,43	21,36	-0,51	5,8	0	1,0
2000-10-30 13:30	112	32	83	2,2	21,83	-3,09	103,0	998,51	-5,56	-3,09	21,46	-0,51	4,9	0	1,0
2000-10-30 14:00	76	32	84	5,6	22,03	-3,19	103,0	998,51	-5,51	-13,27	21,66	-0,53	5,6	0	1,0
2000-10-30 14:30	74	32	85	3,3	22,03	-3,19	103,0	998,51	-5,35	-7,86	21,66	-0,45	5,2	0	1,0
2000-10-30 15:00	94	32	85	3,3	22,03	-3,19	103,0	997,50	-5,35	-7,86	21,66	-0,45	5,6	0	1,0
2000-10-30 15:30	114	32	85	4,1	22,03	-3,29	103,0	997,50	-5,45	-10,67	21,66	-0,55	4,5	0	1,0

Datum	Vindriktning °	Luftfukt inne Rh%	Luftfukt ute Rh%	Vindhastighet m/s	Temp inne °C	Temp ute °C	Nederb. månad mm	Lufftryck Mbar	Daggpunkt °C	Kyleffekt °C	Vix inne °C	Vix ute °C	Vindby m/s	Korr lufftryck	Nederb./dygn mm
2000-10-30 16:00	63	32	85	3,5	21,93	-3,29	103,0	997,50	-5,45	-7,97	21,56	-0,55	4,7	0	1,0
2000-10-30 16:30	64	32	87	2,0	21,83	-3,49	103,0	996,50	-5,34	-3,49	21,46	-0,60	5,2	0	1,0
2000-10-30 17:00	94	32	87	3,1	21,83	-3,59	103,0	996,50	-5,44	-6,95	21,46	-0,70	5,0	0	1,0
2000-10-30 17:30	127	32	87	3,9	21,83	-3,69	103,0	995,50	-5,54	-9,79	21,46	-0,80	6,8	0	1,0
2000-10-30 18:00	101	32	88	2,6	21,83	-3,79	103,0	995,50	-5,48	-5,80	21,46	-0,82	5,0	0	1,0
2000-10-30 18:30	172	32	89	2,6	21,93	-3,89	103,0	994,50	-5,43	-5,91	21,56	-0,84	6,0	0	1,0
2000-10-30 19:00	150	32	89	3,0	21,93	-3,89	103,0	993,50	-5,43	-7,28	21,56	-0,84	6,4	0	1,0
2000-10-30 19:30	114	32	88	3,7	21,93	-3,89	103,0	992,50	-5,58	-10,02	21,56	-0,92	7,3	0	1,0
2000-10-30 20:00	356	32	87	3,9	21,93	-3,89	103,0	991,50	-5,73	-10,02	21,56	-1,00	6,4	0	1,0
2000-10-30 20:30	76	32	88	3,1	21,93	-3,99	103,0	991,50	-5,68	-7,39	21,56	-1,02	6,6	0	1,0
2000-10-30 21:00	81	32	88	5,8	21,93	-3,79	103,0	990,50	-5,48	-14,04	21,56	-0,82	6,2	0	1,0
2000-10-30 21:30	58	32	88	6,0	21,83	-3,69	103,0	989,50	-5,39	-14,65	21,46	-0,72	6,8	0	1,0
2000-10-30 22:00	70	32	89	3,9	21,83	-3,59	103,0	988,50	-5,14	-9,67	21,46	-0,54	6,8	0	1,0
2000-10-30 22:30	66	32	89	6,4	21,73	-3,59	103,0	987,50	-5,14	-15,25	21,36	-0,54	6,9	0	1,0
2000-10-30 23:00	57	32	90	4,1	21,83	-3,49	103,0	986,50	-4,89	-10,91	21,46	-0,35	6,6	0	1,0
2000-10-30 23:30	52	32	90	2,6	21,83	-3,29	103,0	985,50	-4,69	-5,28	21,46	-0,15	7,1	0	1,0
2000-10-31 00:00	102	32	90	3,9	21,83	-3,09	103,0	984,50	-4,50	-9,09	21,46	0,05	8,3	0	0,0
2000-10-31 00:30	102	32	90	3,9	21,83	-3,09	103,0	984,50	-4,50	-9,09	21,46	0,05	8,3	0	0,0
2000-10-31 01:00	102	32	90	3,9	21,83	-3,09	103,0	984,50	-4,50	-9,09	21,46	0,05	8,3	0	0,0
2000-10-31 01:30	102	32	90	3,9	21,83	-3,09	103,0	984,50	-4,50	-9,09	21,46	0,05	8,3	0	0,0
2000-10-31 02:00	102	32	90	3,9	21,83	-3,09	103,0	984,50	-4,50	-9,09	21,46	0,05	8,3	0	0,0
2000-10-31 02:30	102	32	90	3,9	21,83	-3,09	103,0	984,50	-4,50	-9,09	21,46	0,05	8,3	0	0,0
2000-10-31 03:00	106	33	96	3,3	19,93	-1,99	103,0	978,50	-2,54	-6,50	19,60	1,66	5,4	0	0,0
2000-10-31 03:30	89	33	96	2,8	20,33	-1,69	104,0	978,50	-2,24	-4,88	20,00	1,96	6,6	0	1,0
2000-10-31 04:00	124	32	96	4,3	20,73	-1,39	104,0	977,49	-1,94	-8,38	20,36	2,26	5,4	0	1,0
2000-10-31 04:30	97	32	97	1,8	21,03	-1,19	105,0	977,49	-1,60	-1,19	20,66	2,54	4,5	0	2,0
2000-10-31 05:00	128	32	97	1,2	21,23	-0,89	106,0	976,49	-1,30	-0,89	20,86	2,84	5,2	0	3,0
2000-10-31 05:30	291	32	97	5,2	21,43	-0,89	108,0	976,49	-1,30	-9,65	21,06	2,84	5,2	0	5,0
2000-10-31 06:00	168	32	97	1,6	21,53	-0,69	109,0	976,49	-1,10	-0,69	21,16	3,04	3,7	1	6,0
2000-10-31 06:30	100	32	97	2,6	21,73	-0,49	109,0	976,49	-0,90	-2,32	21,36	3,24	3,1	1	6,0
2000-10-31 07:00	71	32	97	1,4	21,73	-0,39	110,0	977,49	-0,80	-0,39	21,36	3,34	3,1	1	7,0
2000-10-31 07:30	97	32	97	2,0	21,73	0,01	111,0	977,49	-0,41	0,01	21,36	3,74	2,8	2	8,0
2000-10-31 08:00	46	32	97	1,6	21,73	-0,09	112,0	977,49	-0,51	-0,09	21,36	3,64	2,6	3	9,0
2000-10-31 08:30	102	32	97	2,6	21,73	0,21	113,0	977,49	-0,21	-1,58	21,36	3,94	2,8	3	10,0
2000-10-31 09:00	91	32	97	2,0	21,73	0,61	114,0	978,50	0,19	0,61	21,36	4,34	2,8	1	11,0
2000-10-31 09:30	90	32	97	4,3	21,83	1,22	114,0	978,50	0,79	-5,25	21,46	4,95	4,3	1	11,0
2000-10-31 10:00	112	32	97	3,3	21,83	1,32	114,0	978,50	0,89	-2,78	21,46	5,05	3,5	2	11,0
2000-10-31 10:30	128	32	97	3,1	21,83	1,52	114,0	978,50	1,09	-1,38	21,46	5,25	4,9	2	11,0
2000-10-31 11:00	135	32	97	5,2	21,83	1,62	114,0	978,50	1,19	-6,50	21,46	5,35	5,2	2	11,0
2000-10-31 11:30	109	32	97	3,7	21,73	2,22	114,0	978,50	1,79	-2,90	21,36	5,95	6,9	2	11,0
2000-10-31 12:00	110	32	97	3,7	21,63	2,72	114,0	978,50	2,29	-2,32	21,26	6,45	5,8	1	11,0
2000-10-31 12:30	105	32	97	4,9	21,63	2,92	114,0	978,50	2,49	-4,26	21,26	6,65	6,9	0	11,0
2000-10-31 13:00	116	32	96	3,9	21,53	3,42	114,0	977,49	2,84	-1,50	21,16	7,06	6,6	0	11,0
2000-10-31 13:30	107	32	93	5,6	21,53	3,62	114,0	977,49	2,59	-4,57	21,16	7,00	6,8	0	11,0
2000-10-31 14:00	118	32	94	4,7	21,33	3,82	114,0	977,49	2,94	-3,15	20,96	7,29	6,8	0	11,0
2000-10-31 14:30	139	32	92	4,9	21,13	4,02	114,0	977,49	2,84	-2,90	20,76	7,32	8,9	0	11,0

Datum	Vindriktning °	Luftfukt inne Rh%	Luftfukt ute Rh%	Vindhastighet m/s	Temp inne °C	Temp ute °C	Nederb. månad mm	Lufttryck Mbar	Daggpunkt °C	Kyleffekt °C	Vix inne °C	Vix ute °C	Vindby m/s	Korr lufttryck	Nederb./dygn mm
2000-10-31 15:00	120	32	91	6,9	20,93	4,02	114,0	978,50	2,68	-5,85	20,56	7,24	8,3	0	11,0
2000-10-31 15:30	106	32	92	3,5	20,83	4,12	114,0	978,50	2,94	0,39	20,46	7,42	8,1	0	11,0
2000-10-31 16:00	130	32	92	7,5	20,63	4,12	114,0	978,50	2,94	-6,24	20,26	7,42	7,5	0	11,0
2000-10-31 16:30	144	32	92	5,0	20,63	3,92	114,0	979,50	2,74	-3,61	20,26	7,22	6,4	0	11,0
2000-10-31 17:00	141	32	92	6,6	20,83	4,02	114,0	979,50	2,84	-5,22	20,46	7,32	6,9	0	11,0
2000-10-31 17:30	72	32	92	3,1	21,13	4,12	114,0	979,50	2,94	1,46	20,76	7,42	5,4	0	11,0
2000-10-31 18:00	125	32	91	6,2	21,23	4,02	114,0	980,50	2,68	-4,64	20,86	7,24	7,5	0	11,0
2000-10-31 18:30	135	32	91	6,2	21,13	4,02	114,0	980,50	2,68	-4,64	20,76	7,24	6,6	0	11,0
2000-10-31 19:00	127	32	90	7,5	21,03	4,02	114,0	980,50	2,53	-6,37	20,66	7,15	7,5	0	11,0
2000-10-31 19:30	144	32	90	5,8	20,83	3,92	114,0	981,50	2,43	-4,19	20,46	7,05	7,1	0	11,0
2000-10-31 20:00	125	32	90	5,2	20,73	3,72	114,0	981,50	2,23	-3,86	20,36	6,85	7,3	0	11,0
2000-10-31 20:30	121	32	91	2,0	20,83	3,72	114,0	982,50	2,39	3,72	20,46	6,94	7,1	0	11,0
2000-10-31 21:00	120	32	91	3,3	21,03	3,52	114,0	982,50	2,19	-0,29	20,66	6,74	5,2	0	11,0
2000-10-31 21:30	151	32	92	6,0	21,23	3,42	114,0	982,50	2,24	-5,42	20,86	6,72	8,1	0	11,0
2000-10-31 22:00	134	32	91	2,4	21,13	3,42	114,0	982,50	2,09	1,80	20,76	6,64	5,8	0	11,0
2000-10-31 22:30	133	32	89	5,4	21,03	3,42	114,0	983,50	1,78	-4,83	20,66	6,47	7,3	0	11,0
2000-10-31 23:00	138	32	89	5,8	20,83	3,52	114,0	983,50	1,88	-4,70	20,46	6,57	7,1	0	11,0
2000-10-31 23:30	156	32	90	4,3	20,73	3,42	114,0	983,50	1,93	-2,60	20,36	6,55	5,0	0	11,0
2000-11-01 00:00	129	32	90	3,1	20,63	3,42	114,0	984,50	1,93	0,70	20,26	6,55	5,8	0	0,0
Medelvärde Månad	144	35	90	2,3	21,81	5,18	62,6	1011,07	3,67	3,33	21,57	8,38	3,5		