

### Medeltemperaturer / Max / Min

● Vindkyl medel °C  
 ● Dygns medel °C  
 ▲ Temp Max  
 ● Temp Min  
 — Temperatur

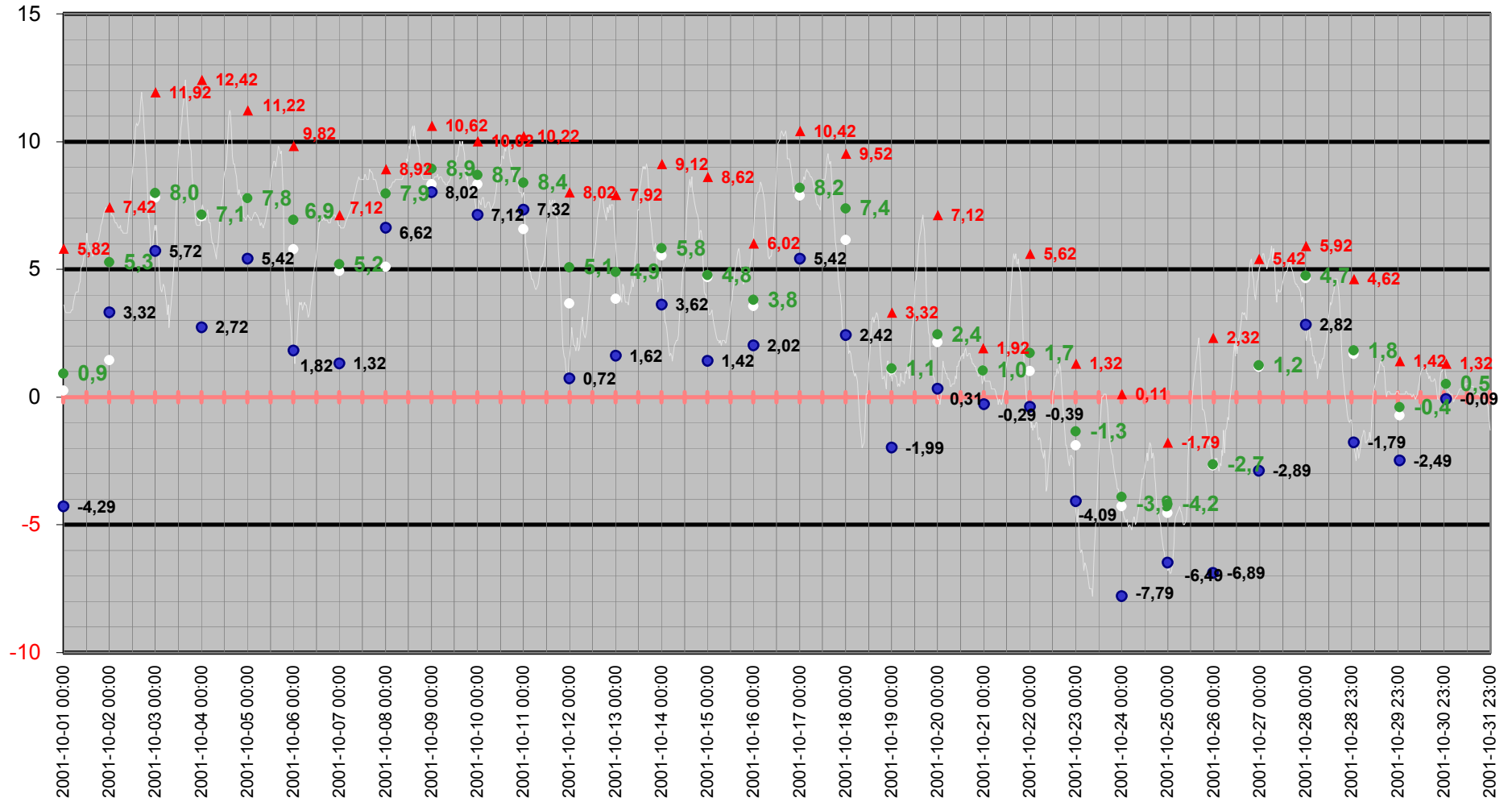

# Medeltemperatur

□ Vindkyl medel °C   ● Dygns medel °C   — Temperatur °C   — Kyleffekt °C

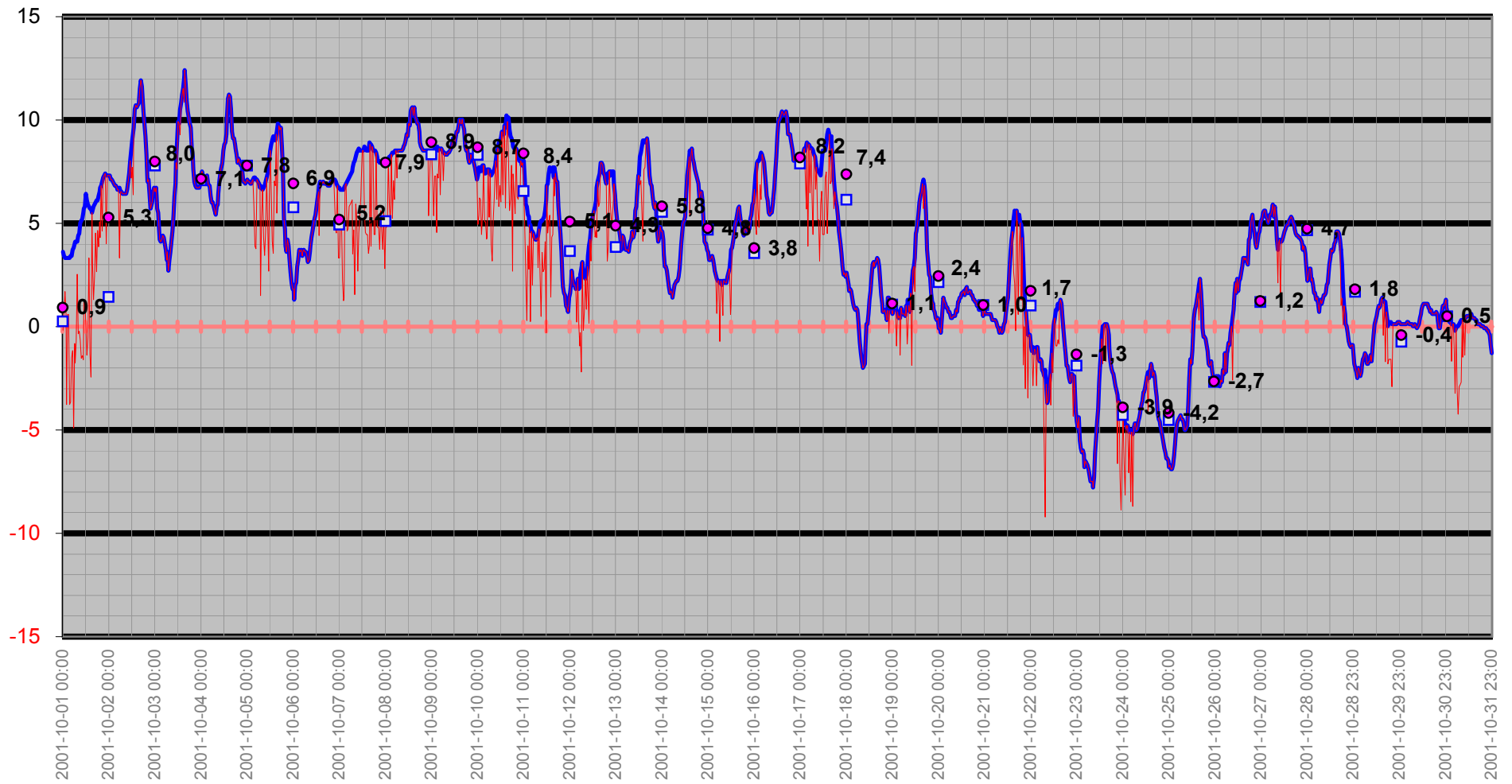

# Temperatur/Vindby

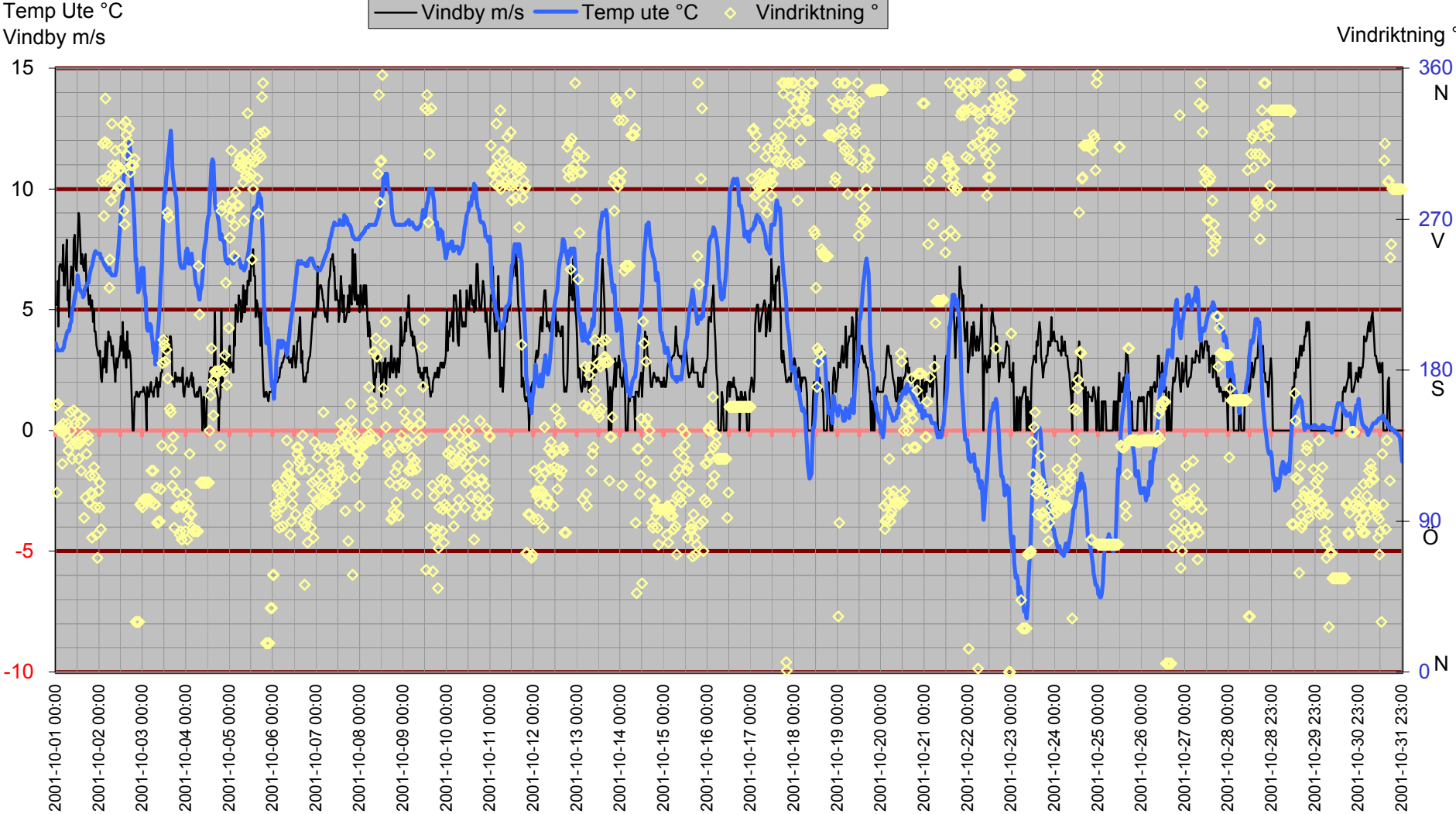

# Inne

Temp inne °C

Vindby m/s

Temp inne °C — Vindby m/s — Temp ute °C — Luftfukt inne Rh%

Rh % inne

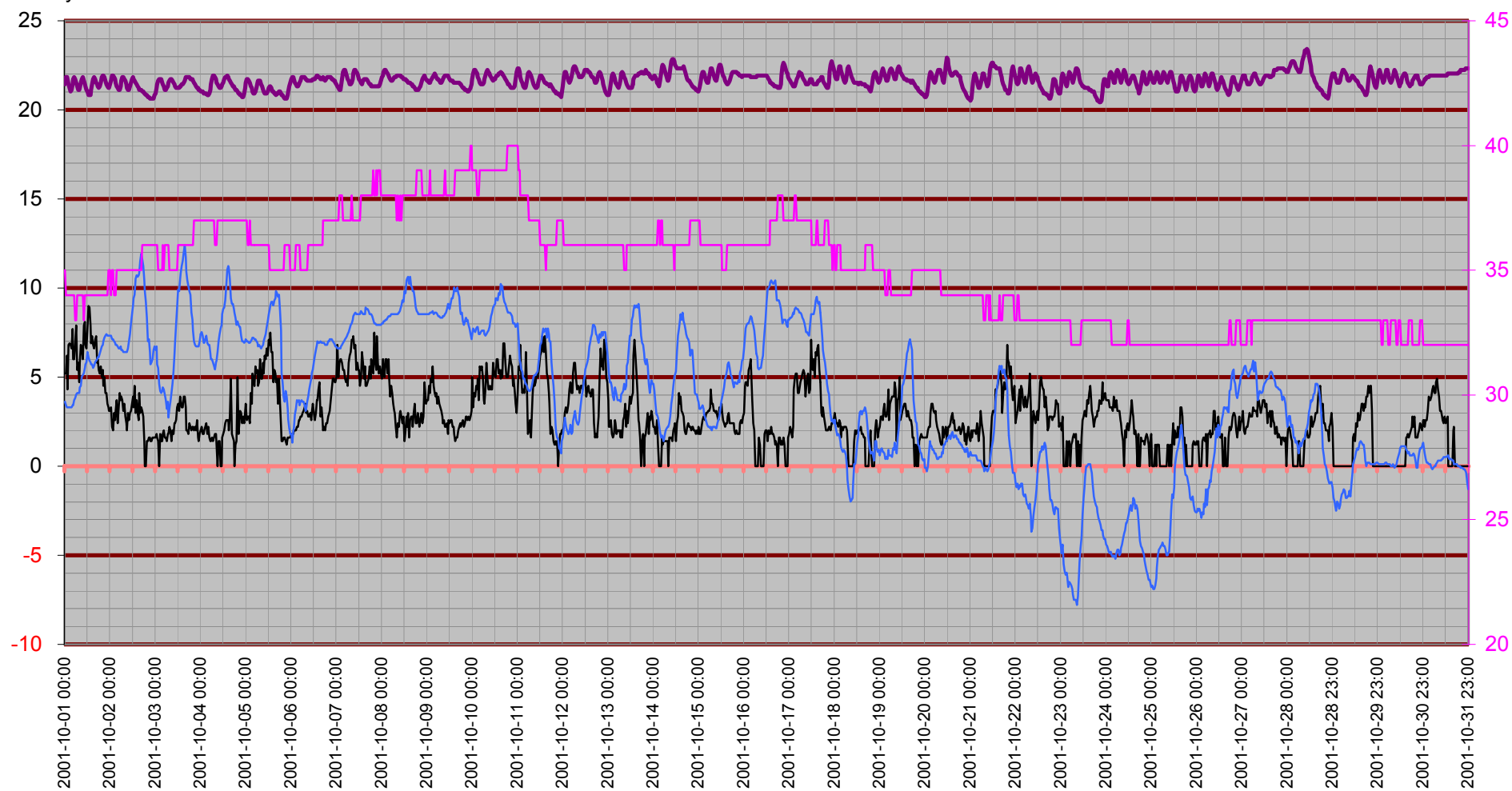

# Temperatur inne

Temp inne °C

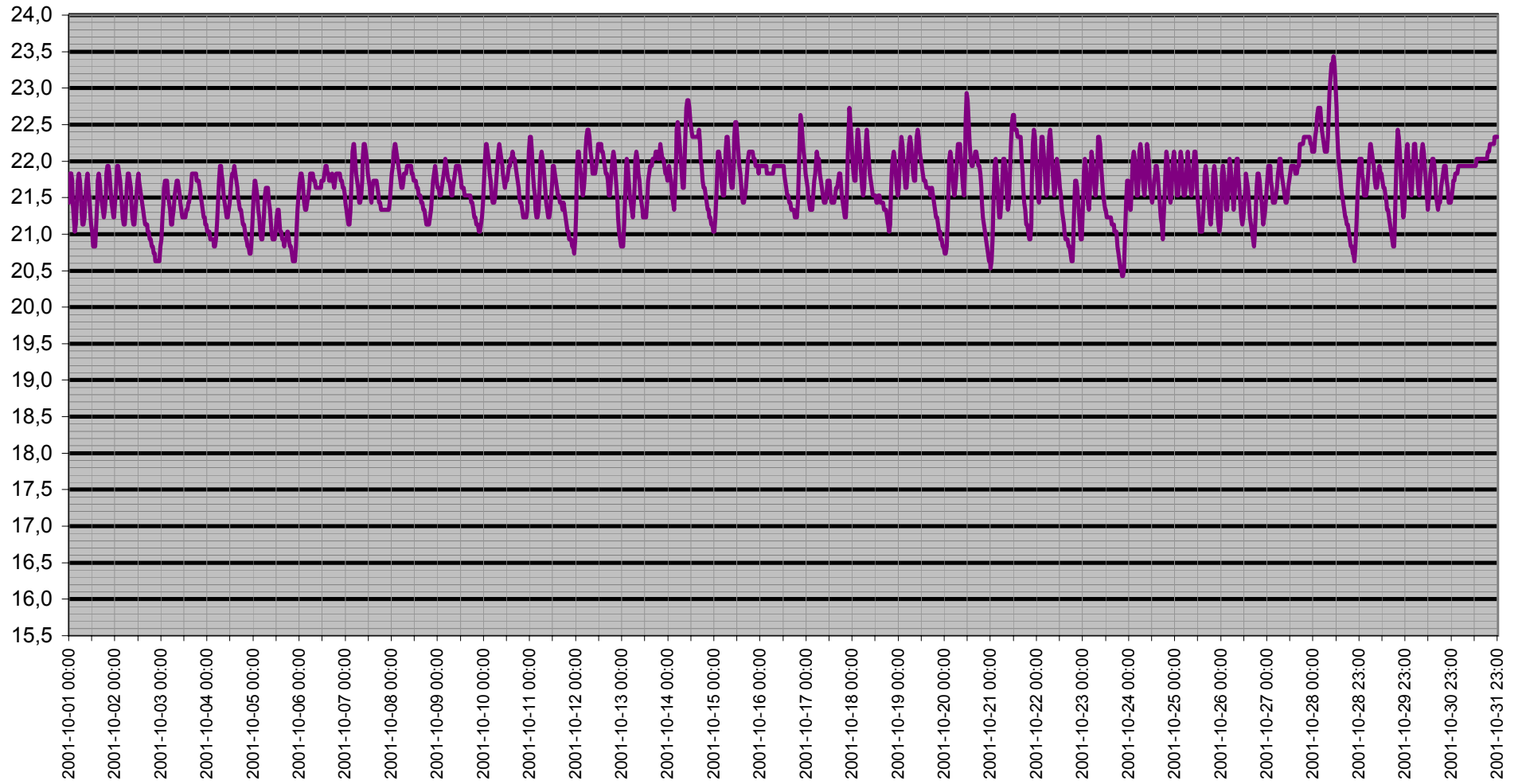

# Dagpunkt/Temperatur

Vindhastighet m/s   Daggpunkt °C   Temp ute °C   Luftfukt ute Rh%

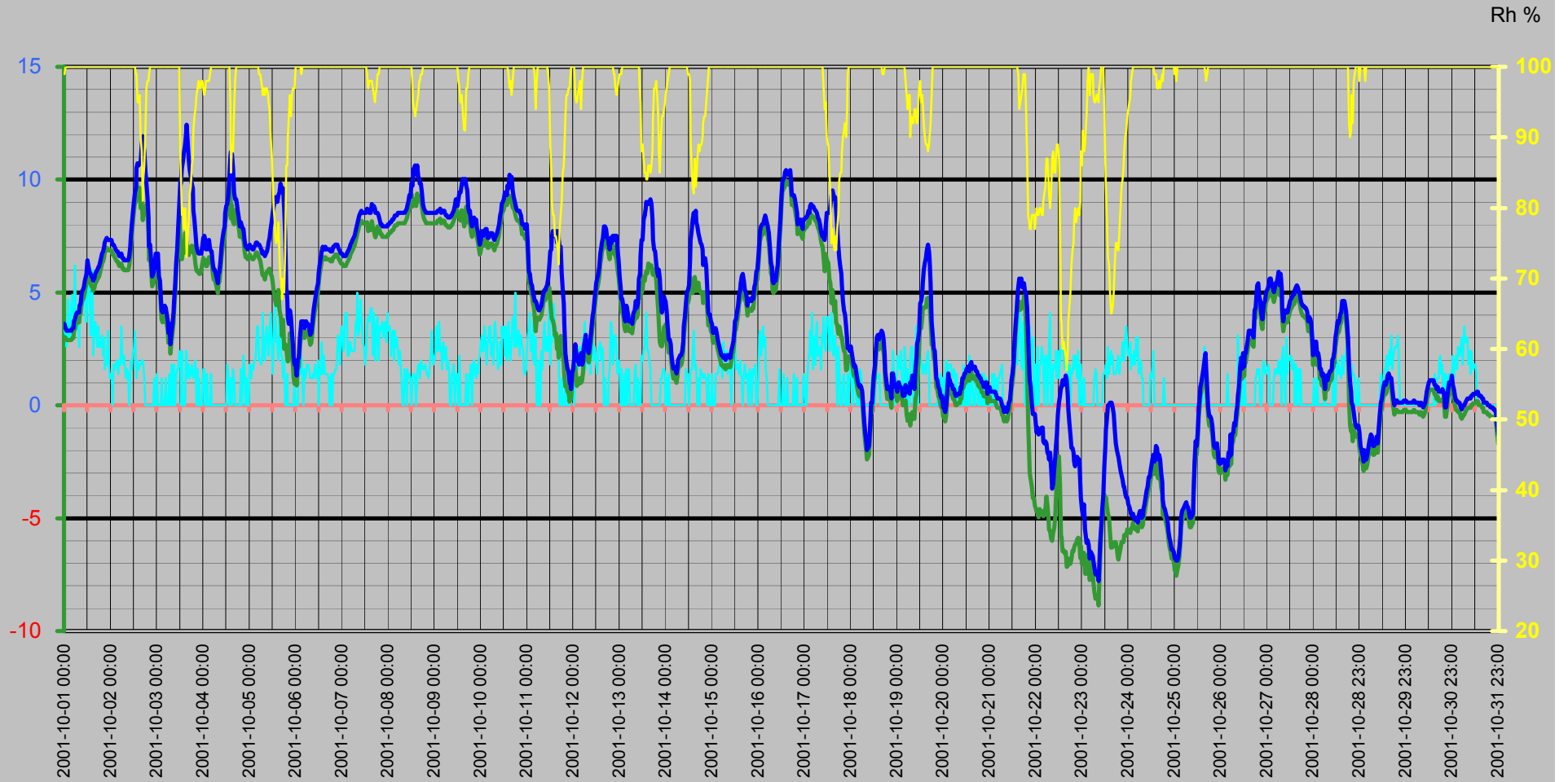

# Vinddata

Vindhastighet m/s  
Vindby m/s

Vindhastighet m/s — Vindby m/s ◆ Vindriktning ° — Luffukt ute Rh%

Vindriktning °  
Rh %

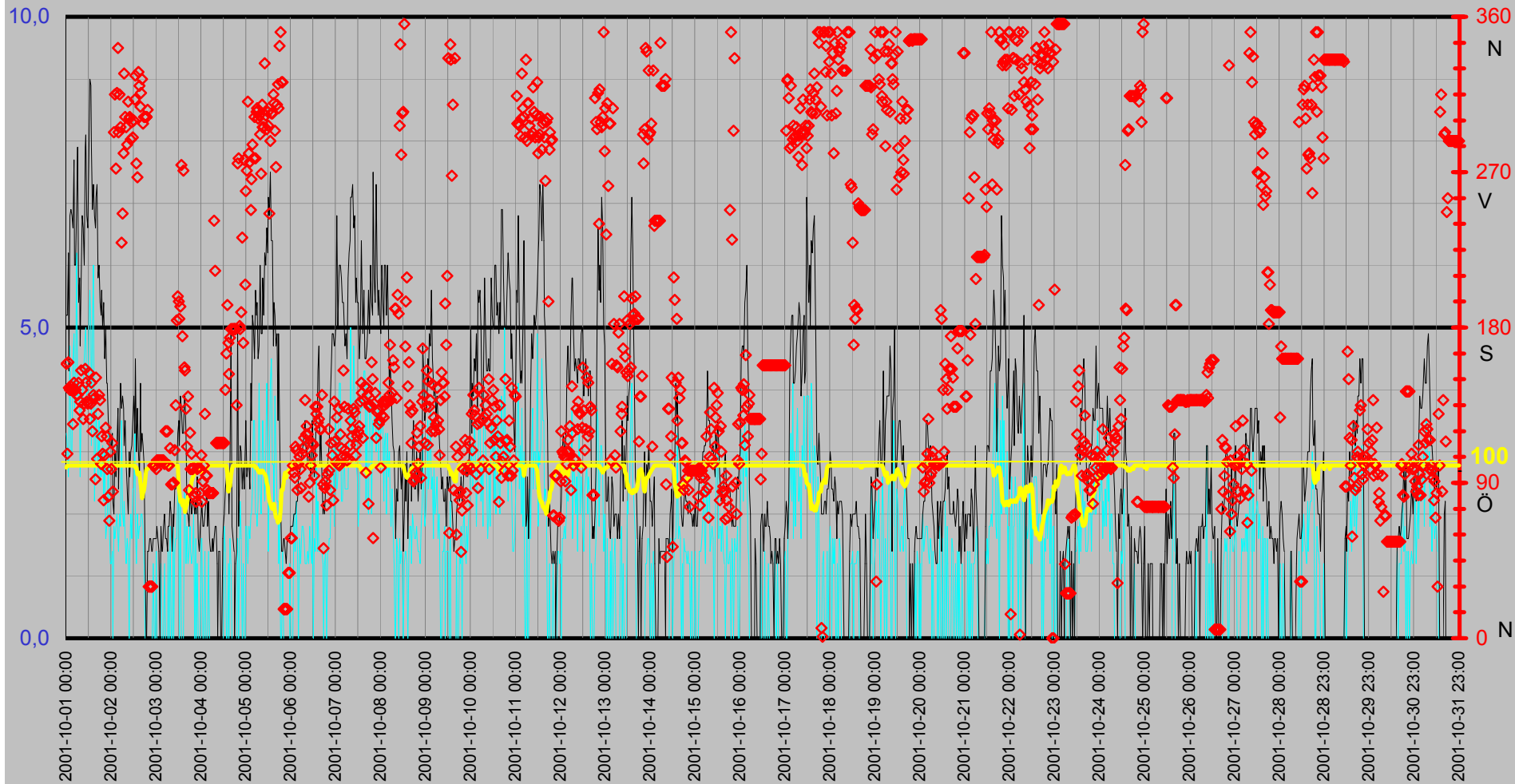

# Luftfukt Kyleffekt Temp Vind Medeltemperatur

Temp °C  
Vind m/s

● Dygns medel °C    Vindhastighet m/s    Kyleffekt °C    Temp ute °C    Luftfukt ute Rh%

Rh %

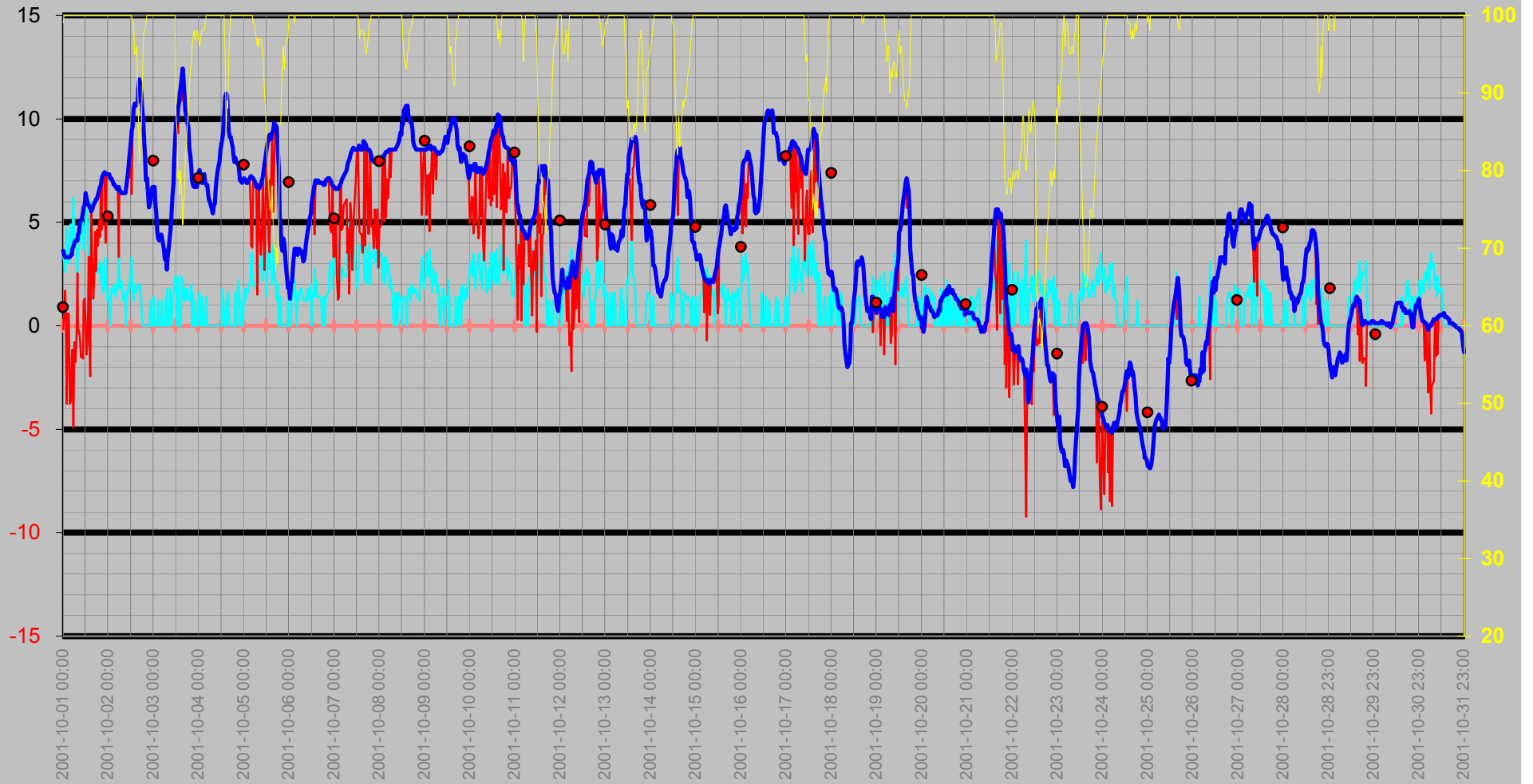



# Nederbörd

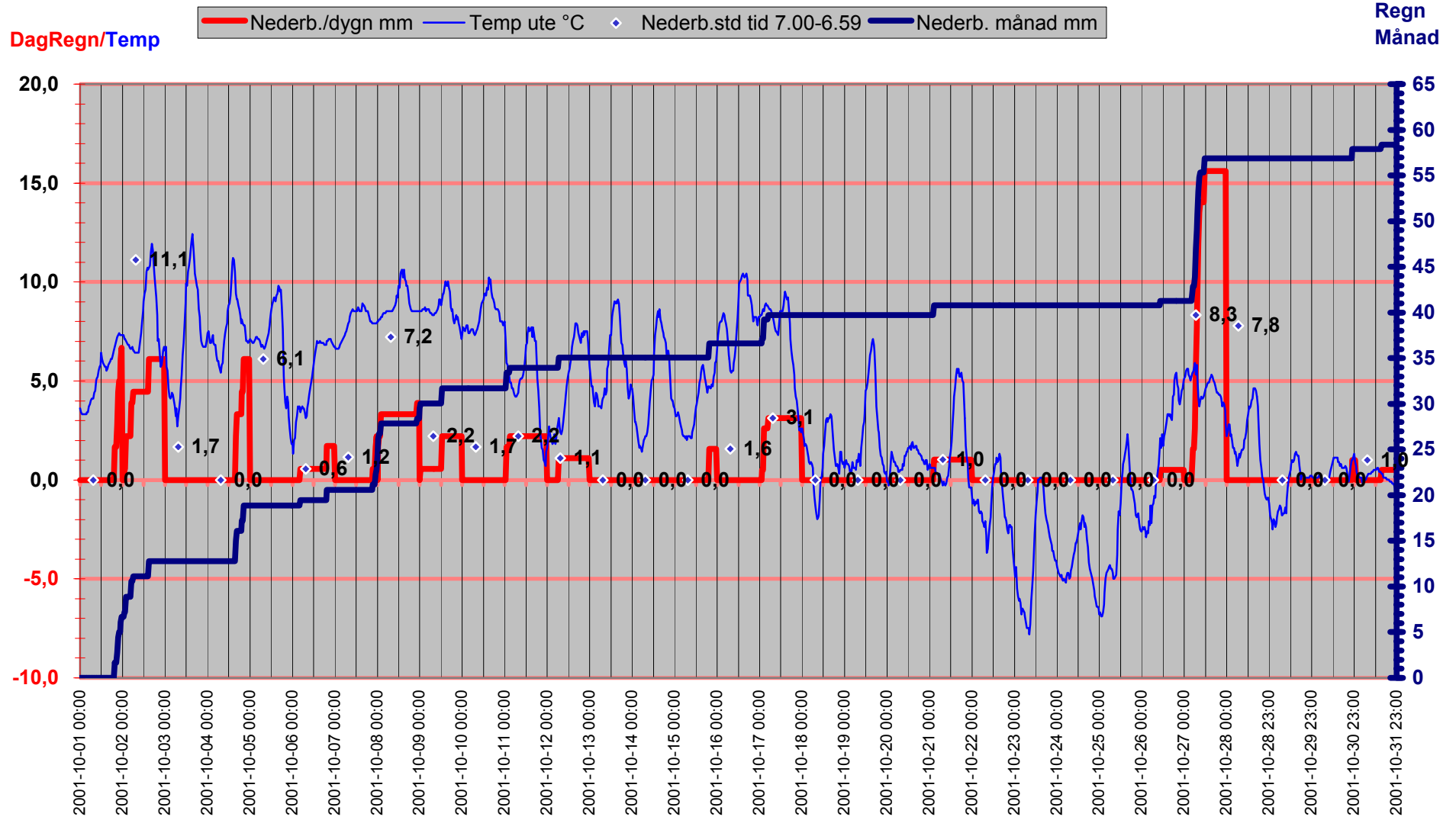

# Luftryck/Nederbörd

◆ Luftryck mbar   
 — Nederb./dygn mm   
 △ Nederb.std tid 7.00-6.59

Luftryck

Nederbörd

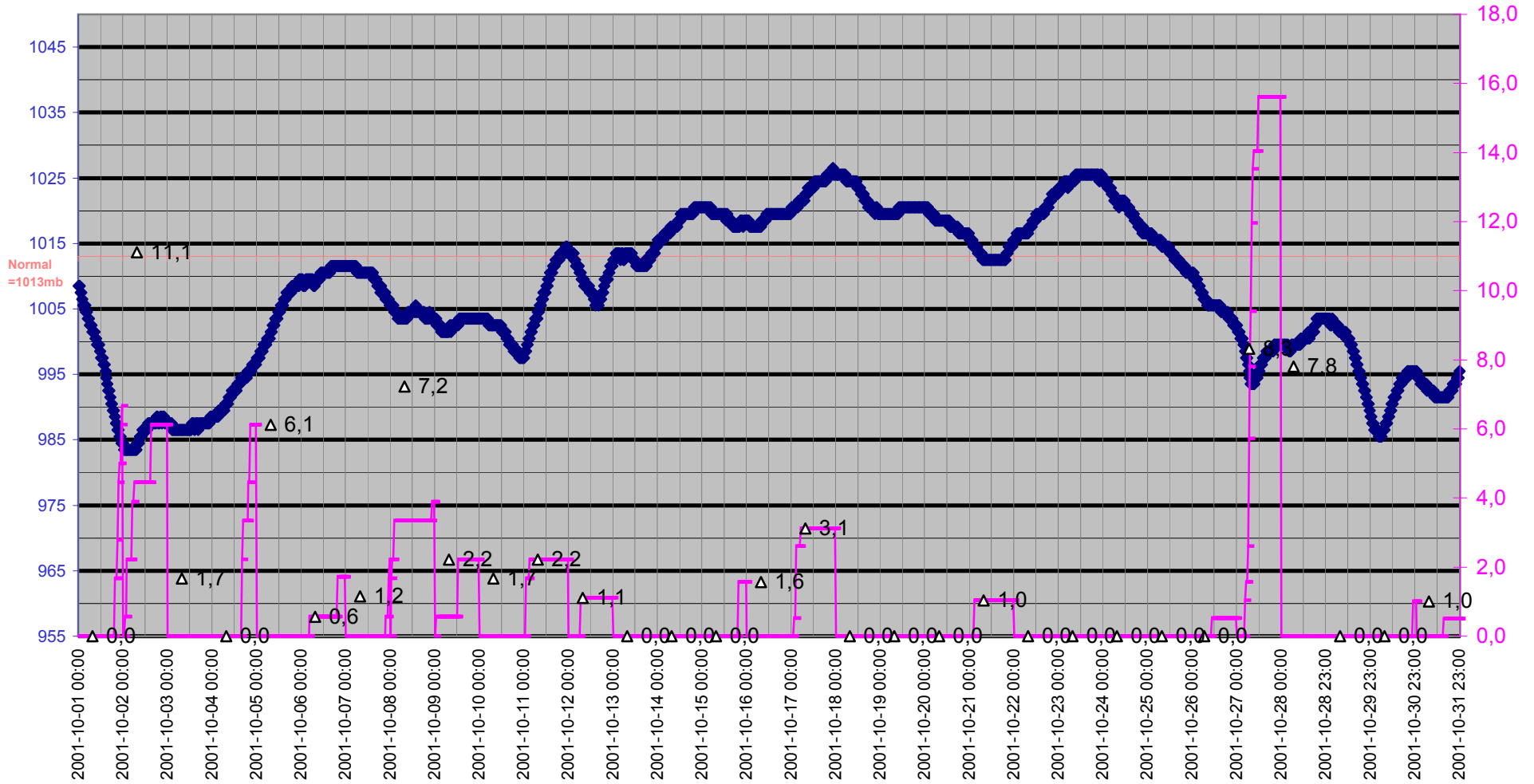

# Grund

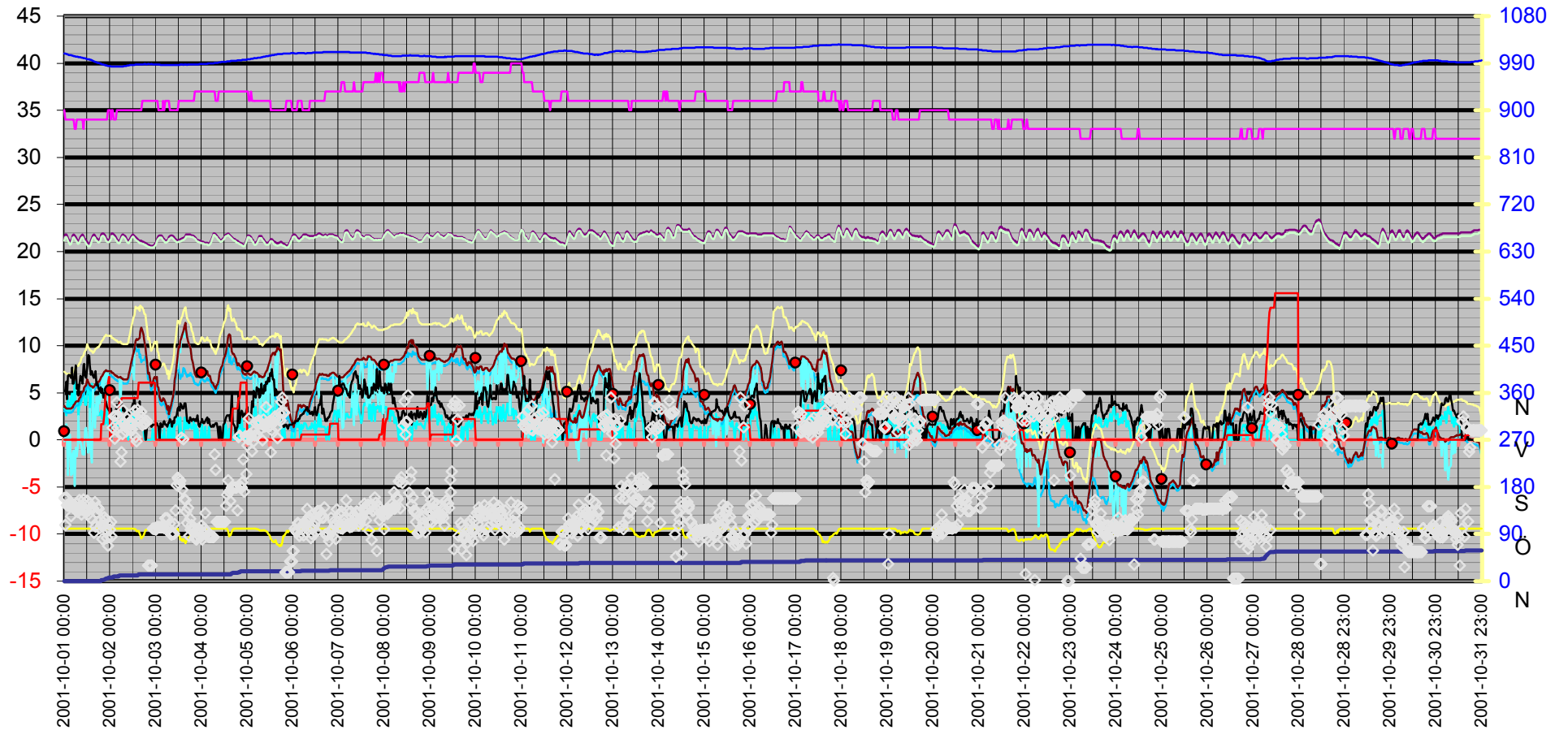
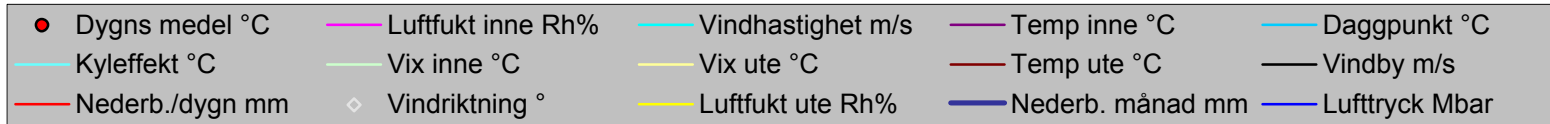

| Datum            | Vindriktning | Luftfukt inne | Luftfukt ute | Vindhastighet | Temp inne | Temp ute | Nederb. månad | Luftryck | Daggpunkt | Kyleffekt | Vix inne | Vix ute | Vindby | Korr luftryck | Nederb./dygn |
|------------------|--------------|---------------|--------------|---------------|-----------|----------|---------------|----------|-----------|-----------|----------|---------|--------|---------------|--------------|
|                  | °            | Rh%           | Rh%          | m/s           | °C        | °C       | mm            | Mbar     | °C        | °C        | °C       | °C      | m/s    |               | mm           |
| 2001-10-01 00:00 | 159          | 35            | 99           | 3,3           | 21,43     | 3,62     | 0,0           | 1008,51  | 3,04      | -0,18     | 21,18    | 7,26    | 5,2    | 0,0           | 0,0          |
| 2001-10-01 00:30 | 107          | 34            | 100          | 3,1           | 21,83     | 3,42     | 0,0           | 1008,51  | 2,99      | 0,70      | 21,54    | 7,15    | 5,2    | 0,0           | 0,0          |
| 2001-10-01 01:00 | 160          | 34            | 100          | 2,6           | 21,83     | 3,32     | 0,0           | 1007,51  | 2,89      | 1,69      | 21,54    | 7,05    | 6,2    | 0,0           | 0,0          |
| 2001-10-01 01:30 | 145          | 34            | 100          | 3,1           | 21,73     | 3,32     | 0,0           | 1007,51  | 2,89      | 0,59      | 21,44    | 7,05    | 4,3    | 0,0           | 0,0          |
| 2001-10-01 02:00 | 144          | 34            | 100          | 4,7           | 21,43     | 3,32     | 0,0           | 1006,51  | 2,89      | -3,77     | 21,14    | 7,05    | 6,8    | 0,0           | 0,0          |
| 2001-10-01 02:30 | 146          | 34            | 100          | 3,0           | 21,23     | 3,32     | 0,0           | 1005,51  | 2,89      | 0,59      | 20,94    | 7,05    | 6,9    | 0,0           | 0,0          |
| 2001-10-01 03:00 | 144          | 34            | 100          | 3,0           | 21,03     | 3,32     | 0,0           | 1005,51  | 2,89      | 0,59      | 20,74    | 7,05    | 6,8    | 0,0           | 0,0          |
| 2001-10-01 03:30 | 124          | 34            | 100          | 4,5           | 21,13     | 3,32     | 0,0           | 1005,51  | 2,89      | -3,77     | 20,84    | 7,05    | 6,6    | 0,0           | 0,0          |
| 2001-10-01 04:00 | 148          | 34            | 100          | 4,9           | 21,43     | 3,42     | 0,0           | 1004,51  | 2,99      | -3,64     | 21,14    | 7,15    | 7,7    | 0,0           | 0,0          |
| 2001-10-01 04:30 | 144          | 34            | 100          | 3,7           | 21,73     | 3,42     | 0,0           | 1004,51  | 2,99      | -1,50     | 21,44    | 7,15    | 6,0    | 0,0           | 0,0          |
| 2001-10-01 05:00 | 144          | 34            | 100          | 3,9           | 21,83     | 3,72     | 0,0           | 1003,51  | 3,29      | -1,15     | 21,54    | 7,45    | 6,0    | 0,0           | 0,0          |
| 2001-10-01 05:30 | 141          | 33            | 100          | 6,2           | 21,73     | 3,82     | 0,0           | 1003,51  | 3,39      | -4,90     | 21,40    | 7,55    | 6,9    | 0,0           | 0,0          |
| 2001-10-01 06:00 | 141          | 33            | 100          | 3,9           | 21,53     | 4,02     | 0,0           | 1002,51  | 3,59      | -0,80     | 21,20    | 7,75    | 7,9    | 0,0           | 0,0          |
| 2001-10-01 06:30 | 148          | 34            | 100          | 4,1           | 21,33     | 4,12     | 0,0           | 1002,51  | 3,68      | -1,76     | 21,04    | 7,85    | 5,4    | 0,0           | 0,0          |
| 2001-10-01 07:00 | 132          | 34            | 100          | 3,7           | 21,13     | 4,12     | 0,0           | 1002,51  | 3,68      | -0,68     | 20,84    | 7,85    | 5,8    | 0,0           | 0,0          |
| 2001-10-01 07:30 | 137          | 34            | 100          | 2,6           | 21,13     | 4,12     | 0,0           | 1001,51  | 3,68      | 2,54      | 20,84    | 7,85    | 4,7    | 0,0           | 0,0          |
| 2001-10-01 08:00 | 155          | 34            | 100          | 3,7           | 21,23     | 4,42     | 0,0           | 1001,51  | 3,98      | -0,33     | 20,94    | 8,15    | 5,8    | 0,0           | 0,0          |
| 2001-10-01 08:30 | 144          | 34            | 100          | 3,7           | 21,53     | 4,52     | 0,0           | 1001,51  | 4,08      | -0,22     | 21,24    | 8,25    | 6,8    | 0,0           | 0,0          |
| 2001-10-01 09:00 | 127          | 34            | 100          | 4,1           | 21,73     | 5,02     | 0,0           | 1000,51  | 4,58      | -0,67     | 21,44    | 8,75    | 6,6    | 0,0           | 0,0          |
| 2001-10-01 09:30 | 136          | 34            | 100          | 4,5           | 21,83     | 5,12     | 0,0           | 1000,51  | 4,68      | -1,54     | 21,54    | 8,85    | 6,0    | 0,0           | 0,0          |
| 2001-10-01 10:00 | 156          | 33            | 100          | 4,9           | 21,63     | 5,22     | 0,0           | 999,51   | 4,78      | -1,41     | 21,30    | 8,95    | 7,9    | 0,0           | 0,0          |
| 2001-10-01 10:30 | 148          | 34            | 100          | 5,0           | 21,43     | 5,52     | 0,0           | 999,51   | 5,08      | -1,59     | 21,14    | 9,25    | 8,1    | 0,0           | 0,0          |
| 2001-10-01 11:00 | 137          | 34            | 100          | 3,7           | 21,33     | 5,72     | 0,0           | 999,51   | 5,28      | 1,18      | 21,04    | 9,45    | 6,8    | 0,0           | 0,0          |
| 2001-10-01 11:30 | 136          | 34            | 100          | 3,7           | 21,13     | 5,82     | 0,0           | 998,51   | 5,38      | 1,30      | 20,84    | 9,55    | 6,6    | 0,0           | 0,0          |
| 2001-10-01 12:00 | 154          | 34            | 100          | 4,9           | 21,03     | 6,42     | 0,0           | 997,50   | 5,98      | 0,08      | 20,74    | 10,15   | 7,7    | 0,0           | 0,0          |
| 2001-10-01 12:30 | 127          | 34            | 100          | 5,6           | 20,83     | 6,12     | 0,0           | 997,50   | 5,68      | -1,37     | 20,54    | 9,85    | 9,0    | 0,0           | 0,0          |
| 2001-10-01 13:00 | 136          | 34            | 100          | 4,9           | 20,83     | 5,92     | 0,0           | 997,50   | 5,48      | -0,54     | 20,54    | 9,65    | 8,9    | 0,0           | 0,0          |
| 2001-10-01 13:30 | 148          | 34            | 100          | 3,1           | 20,83     | 5,82     | 0,0           | 996,50   | 5,38      | 3,32      | 20,54    | 9,55    | 7,9    | 0,0           | 0,0          |
| 2001-10-01 14:00 | 120          | 34            | 100          | 5,0           | 21,13     | 5,72     | 0,0           | 996,50   | 5,28      | -1,34     | 20,84    | 9,45    | 6,9    | 0,0           | 0,0          |
| 2001-10-01 14:30 | 141          | 34            | 100          | 6,0           | 21,43     | 5,72     | 0,0           | 995,50   | 5,28      | -2,43     | 21,14    | 9,45    | 7,3    | 0,0           | 0,0          |
| 2001-10-01 15:00 | 139          | 34            | 100          | 2,2           | 21,73     | 5,52     | 0,0           | 994,50   | 5,08      | 5,52      | 21,44    | 9,25    | 6,8    | 0,0           | 0,0          |
| 2001-10-01 15:30 | 92           | 34            | 100          | 3,1           | 21,83     | 5,62     | 0,0           | 993,50   | 5,18      | 3,10      | 21,54    | 9,35    | 6,6    | 0,0           | 0,0          |
| 2001-10-01 16:00 | 151          | 34            | 100          | 3,7           | 21,73     | 5,82     | 0,0           | 992,50   | 5,38      | 1,30      | 21,44    | 9,55    | 7,1    | 0,0           | 0,0          |
| 2001-10-01 16:30 | 104          | 34            | 100          | 3,3           | 21,53     | 5,92     | 0,0           | 992,50   | 5,48      | 2,42      | 21,24    | 9,65    | 7,3    | 0,0           | 0,0          |
| 2001-10-01 17:00 | 130          | 34            | 100          | 2,6           | 21,43     | 6,02     | 0,0           | 991,50   | 5,58      | 4,54      | 21,14    | 9,75    | 5,8    | 0,0           | 0,0          |
| 2001-10-01 17:30 | 141          | 34            | 100          | 3,5           | 21,33     | 6,12     | 0,0           | 990,50   | 5,68      | 2,65      | 21,04    | 9,85    | 6,0    | 0,0           | 0,0          |
| 2001-10-01 18:00 | 138          | 34            | 100          | 2,6           | 21,23     | 6,12     | 0,0           | 990,50   | 5,68      | 4,65      | 20,94    | 9,85    | 5,4    | 0,0           | 0,0          |
| 2001-10-01 18:30 | 101          | 34            | 100          | 2,8           | 21,33     | 6,32     | 0,0           | 989,50   | 5,88      | 3,87      | 21,04    | 10,05   | 5,2    | 0,0           | 0,0          |
| 2001-10-01 19:00 | 117          | 34            | 100          | 2,6           | 21,53     | 6,52     | 0,0           | 989,50   | 6,08      | 5,07      | 21,24    | 10,25   | 5,6    | 0,0           | 0,0          |
| 2001-10-01 19:30 | 107          | 34            | 100          | 3,1           | 21,83     | 6,72     | 1,7           | 988,50   | 6,28      | 4,30      | 21,54    | 10,45   | 5,0    | 1,7           | 1,7          |
| 2001-10-01 20:00 | 80           | 34            | 100          | 2,2           | 21,93     | 6,82     | 1,7           | 987,50   | 6,38      | 6,82      | 21,64    | 10,55   | 5,4    | 1,7           | 1,7          |
| 2001-10-01 20:30 | 106          | 34            | 100          | 3,0           | 21,93     | 7,02     | 1,7           | 987,50   | 6,58      | 4,63      | 21,64    | 10,75   | 4,5    | 0,0           | 1,7          |
| 2001-10-01 21:00 | 122          | 34            | 100          | 1,6           | 21,83     | 7,22     | 2,8           | 986,50   | 6,78      | 7,22      | 21,54    | 10,95   | 5,0    | 1,1           | 2,8          |
| 2001-10-01 21:30 | 117          | 34            | 100          | 1,8           | 21,63     | 7,32     | 4,4           | 986,50   | 6,88      | 7,32      | 21,34    | 11,05   | 4,1    | 2,8           | 4,4          |
| 2001-10-01 22:00 | 98           | 34            | 100          | 1,8           | 21,43     | 7,42     | 5,0           | 985,50   | 6,98      | 7,42      | 21,14    | 11,15   | 4,1    | 2,2           | 5,0          |
| 2001-10-01 22:30 | 82           | 34            | 100          | 3,3           | 21,33     | 7,32     | 5,0           | 985,50   | 6,88      | 4,00      | 21,04    | 11,05   | 3,5    | 0,6           | 5,0          |

| Datum            | Vindriktning<br>° | Luftfukt inne<br>Rh% | Luftfukt ute<br>Rh% | Vindhastighet<br>m/s | Temp inne<br>°C | Temp ute<br>°C | Nederb. månad<br>mm | Luftryck<br>Mbar | Daggpunkt<br>°C | Kyleffekt<br>°C | Vix inne<br>°C | Vix ute<br>°C | Vindby<br>m/s | Korr luftryck | Nederb./dygn<br>mm |
|------------------|-------------------|----------------------|---------------------|----------------------|-----------------|----------------|---------------------|------------------|-----------------|-----------------|----------------|---------------|---------------|---------------|--------------------|
| 2001-10-01 23:00 | 68                | 35                   | 100                 | 1,8                  | 21,23           | 7,32           | 6,1                 | 984,50           | 6,88            | 7,32            | 20,98          | 11,05         | 3,3           | 1,1           | 6,1                |
| 2001-10-01 23:30 | 108               | 35                   | 100                 | 1,2                  | 21,23           | 7,32           | 6,7                 | 984,50           | 6,88            | 7,32            | 20,98          | 11,05         | 3,1           | 1,7           | 6,7                |
| 2001-10-02 00:00 | 98                | 35                   | 100                 | 1,2                  | 21,43           | 7,32           | 6,7                 | 984,50           | 6,88            | 7,32            | 21,18          | 11,05         | 3,1           | 1,7           | 0,0                |
| 2001-10-02 00:30 | 113               | 34                   | 100                 | 1,4                  | 21,63           | 7,32           | 6,7                 | 983,50           | 6,88            | 7,32            | 21,34          | 11,05         | 3,3           | 0,0           | 0,0                |
| 2001-10-02 01:00 | 85                | 35                   | 100                 | 0,0                  | 21,93           | 7,12           | 7,2                 | 983,50           | 6,68            | 7,12            | 21,68          | 10,85         | 2,2           | 0,6           | 0,6                |
| 2001-10-02 01:30 | 293               | 35                   | 100                 | 1,8                  | 21,93           | 7,12           | 7,2                 | 983,50           | 6,68            | 7,12            | 21,68          | 10,85         | 2,0           | 0,6           | 0,6                |
| 2001-10-02 02:00 | 315               | 34                   | 100                 | 1,6                  | 21,83           | 7,02           | 8,9                 | 983,50           | 6,58            | 7,02            | 21,54          | 10,75         | 3,0           | 1,7           | 2,2                |
| 2001-10-02 02:30 | 272               | 34                   | 100                 | 1,8                  | 21,73           | 6,92           | 8,9                 | 983,50           | 6,48            | 6,92            | 21,44          | 10,65         | 2,6           | 1,7           | 2,2                |
| 2001-10-02 03:00 | 316               | 34                   | 100                 | 2,0                  | 21,53           | 6,82           | 8,9                 | 983,50           | 6,38            | 6,82            | 21,24          | 10,55         | 3,1           | 0,0           | 2,2                |
| 2001-10-02 03:30 | 342               | 35                   | 100                 | 1,6                  | 21,33           | 6,82           | 8,9                 | 983,50           | 6,38            | 6,82            | 21,08          | 10,55         | 3,7           | 0,0           | 2,2                |
| 2001-10-02 04:00 | 293               | 35                   | 100                 | 1,4                  | 21,23           | 6,72           | 8,9                 | 983,50           | 6,28            | 6,72            | 20,98          | 10,45         | 2,4           | 0,0           | 2,2                |
| 2001-10-02 04:30 | 315               | 35                   | 100                 | 2,0                  | 21,13           | 6,62           | 8,9                 | 983,50           | 6,18            | 6,62            | 20,88          | 10,35         | 3,3           | 0,0           | 2,2                |
| 2001-10-02 05:00 | 296               | 35                   | 100                 | 1,8                  | 21,13           | 6,62           | 10,6                | 983,50           | 6,18            | 6,62            | 20,88          | 10,35         | 4,1           | 1,7           | 3,9                |
| 2001-10-02 05:30 | 229               | 35                   | 100                 | 3,5                  | 21,33           | 6,72           | 10,6                | 983,50           | 6,28            | 3,33            | 21,08          | 10,45         | 3,7           | 1,7           | 3,9                |
| 2001-10-02 06:00 | 246               | 35                   | 100                 | 2,0                  | 21,63           | 6,52           | 11,1                | 983,50           | 6,08            | 6,52            | 21,38          | 10,25         | 3,9           | 0,6           | 4,4                |
| 2001-10-02 06:30 | 281               | 35                   | 100                 | 1,8                  | 21,83           | 6,52           | 11,1                | 983,50           | 6,08            | 6,52            | 21,58          | 10,25         | 3,7           | 0,6           | 4,4                |
| 2001-10-02 07:00 | 327               | 35                   | 100                 | 2,2                  | 21,83           | 6,42           | 11,1                | 983,50           | 5,98            | 6,42            | 21,58          | 10,15         | 3,1           | 0,0           | 4,4                |
| 2001-10-02 07:30 | 302               | 35                   | 100                 | 1,6                  | 21,73           | 6,42           | 11,1                | 984,50           | 5,98            | 6,42            | 21,48          | 10,15         | 3,5           | 0,0           | 4,4                |
| 2001-10-02 08:00 | 296               | 35                   | 100                 | 1,2                  | 21,63           | 6,42           | 11,1                | 984,50           | 5,98            | 6,42            | 21,38          | 10,15         | 2,8           | 0,0           | 4,4                |
| 2001-10-02 08:30 | 286               | 35                   | 100                 | 1,6                  | 21,43           | 6,42           | 11,1                | 984,50           | 5,98            | 6,42            | 21,18          | 10,15         | 2,4           | 0,0           | 4,4                |
| 2001-10-02 09:00 | 311               | 35                   | 100                 | 1,4                  | 21,23           | 6,42           | 11,1                | 985,50           | 5,98            | 6,42            | 20,98          | 10,15         | 2,0           | 0,0           | 4,4                |
| 2001-10-02 09:30 | 301               | 35                   | 100                 | 0,0                  | 21,13           | 6,62           | 11,1                | 985,50           | 6,18            | 6,62            | 20,88          | 10,35         | 3,0           | 0,0           | 4,4                |
| 2001-10-02 10:00 | 302               | 35                   | 100                 | 1,4                  | 21,13           | 7,02           | 11,1                | 985,50           | 6,58            | 7,02            | 20,88          | 10,75         | 2,6           | 0,0           | 4,4                |
| 2001-10-02 10:30 | 289               | 35                   | 100                 | 2,0                  | 21,33           | 7,42           | 11,1                | 986,50           | 6,98            | 7,42            | 21,08          | 11,15         | 3,0           | 0,0           | 4,4                |
| 2001-10-02 11:00 | 299               | 35                   | 100                 | 1,6                  | 21,53           | 8,02           | 11,1                | 986,50           | 7,57            | 8,02            | 21,28          | 11,75         | 3,1           | 0,0           | 4,4                |
| 2001-10-02 11:30 | 290               | 35                   | 100                 | 2,4                  | 21,73           | 8,52           | 11,1                | 986,50           | 8,07            | 7,18            | 21,48          | 12,25         | 3,5           | 0,0           | 4,4                |
| 2001-10-02 12:00 | 300               | 35                   | 100                 | 2,4                  | 21,83           | 9,02           | 11,1                | 986,50           | 8,57            | 7,71            | 21,58          | 12,75         | 3,9           | 0,0           | 4,4                |
| 2001-10-02 12:30 | 312               | 35                   | 100                 | 3,3                  | 21,73           | 9,42           | 11,1                | 986,50           | 8,97            | 6,38            | 21,48          | 13,15         | 3,3           | 0,0           | 4,4                |
| 2001-10-02 13:00 | 326               | 35                   | 99                  | 1,8                  | 21,63           | 9,62           | 11,1                | 986,50           | 9,02            | 9,62            | 21,38          | 13,26         | 4,5           | 0,0           | 4,4                |
| 2001-10-02 13:30 | 275               | 35                   | 99                  | 1,2                  | 21,53           | 10,52          | 11,1                | 987,50           | 9,91            | 10,52           | 21,28          | 14,17         | 3,0           | 0,0           | 4,4                |
| 2001-10-02 14:00 | 267               | 35                   | 95                  | 2,0                  | 21,43           | 10,72          | 11,1                | 987,50           | 9,48            | 10,72           | 21,18          | 14,02         | 3,7           | 0,0           | 4,4                |
| 2001-10-02 14:30 | 328               | 35                   | 95                  | 1,6                  | 21,33           | 10,62          | 11,1                | 987,50           | 9,38            | 10,62           | 21,08          | 13,92         | 3,0           | 0,0           | 4,4                |
| 2001-10-02 15:00 | 320               | 35                   | 96                  | 1,8                  | 21,23           | 10,72          | 12,8                | 987,50           | 9,64            | 10,72           | 20,98          | 14,11         | 2,6           | 1,7           | 6,1                |
| 2001-10-02 15:30 | 308               | 35                   | 90                  | 1,8                  | 21,13           | 10,82          | 12,8                | 987,50           | 8,75            | 10,82           | 20,88          | 13,72         | 4,1           | 1,7           | 6,1                |
| 2001-10-02 16:00 | 316               | 35                   | 88                  | 2,0                  | 21,13           | 11,52          | 12,8                | 987,50           | 9,09            | 11,52           | 20,88          | 14,26         | 3,0           | 0,0           | 6,1                |
| 2001-10-02 16:30 | 324               | 35                   | 81                  | 2,0                  | 21,13           | 11,92          | 12,8                | 987,50           | 8,21            | 11,92           | 20,88          | 14,13         | 3,3           | 0,0           | 6,1                |
| 2001-10-02 17:00 | 298               | 36                   | 84                  | 1,8                  | 21,03           | 11,62          | 12,8                | 987,50           | 8,48            | 11,62           | 20,82          | 14,05         | 3,1           | 0,0           | 6,1                |
| 2001-10-02 17:30 | 302               | 36                   | 86                  | 1,2                  | 21,03           | 11,22          | 12,8                | 987,50           | 8,44            | 11,22           | 20,82          | 13,80         | 2,8           | 0,0           | 6,1                |
| 2001-10-02 18:00 | 302               | 36                   | 91                  | 0,0                  | 20,93           | 10,42          | 12,8                | 988,50           | 8,52            | 10,42           | 20,72          | 13,40         | 1,4           | 0,0           | 6,1                |
| 2001-10-02 18:30 | 302               | 36                   | 97                  | 0,0                  | 20,93           | 9,82           | 12,8                | 988,50           | 8,90            | 9,82            | 20,72          | 13,29         | 0,0           | 0,0           | 6,1                |
| 2001-10-02 19:00 | 302               | 36                   | 98                  | 0,0                  | 20,83           | 9,22           | 12,8                | 987,50           | 8,46            | 9,22            | 20,62          | 12,78         | 0,0           | 0,0           | 6,1                |
| 2001-10-02 19:30 | 306               | 36                   | 98                  | 0,0                  | 20,83           | 8,32           | 12,8                | 987,50           | 7,57            | 8,32            | 20,62          | 11,88         | 1,4           | 0,0           | 6,1                |
| 2001-10-02 20:00 | 30                | 36                   | 99                  | 0,0                  | 20,73           | 7,02           | 12,8                | 988,50           | 6,43            | 7,02            | 20,52          | 10,66         | 1,4           | 0,0           | 6,1                |
| 2001-10-02 20:30 | 30                | 36                   | 100                 | 0,0                  | 20,73           | 7,12           | 12,8                | 988,50           | 6,68            | 7,12            | 20,52          | 10,85         | 1,6           | 0,0           | 6,1                |
| 2001-10-02 21:00 | 30                | 36                   | 100                 | 0,0                  | 20,63           | 6,42           | 12,8                | 987,50           | 5,98            | 6,42            | 20,42          | 10,15         | 1,6           | 0,0           | 6,1                |
| 2001-10-02 21:30 | 30                | 36                   | 100                 | 0,0                  | 20,63           | 5,72           | 12,8                | 988,50           | 5,28            | 5,72            | 20,42          | 9,45          | 1,4           | 0,0           | 6,1                |

| Datum            | Vindriktning | Luftfukt inne | Luftfukt ute | Vindhastighet | Temp inne | Temp ute | Nederb. månad | Lufttryck | Daggpunkt | Kyleffekt | Vix inne | Vix ute | Vindby | Korr lufttryck | Nederb./dygn |
|------------------|--------------|---------------|--------------|---------------|-----------|----------|---------------|-----------|-----------|-----------|----------|---------|--------|----------------|--------------|
|                  | °            | Rh%           | Rh%          | m/s           | °C        | °C       | mm            | Mbar      | °C        | °C        | °C       | °C      | m/s    |                | mm           |
| 2001-10-02 22:00 | 30           | 36            | 100          | 0,0           | 20,63     | 5,82     | 12,8          | 988,50    | 5,38      | 5,82      | 20,42    | 9,55    | 1,4    | 0,0            | 6,1          |
| 2001-10-02 22:30 | 100          | 36            | 100          | 1,2           | 20,63     | 6,02     | 12,8          | 987,50    | 5,58      | 6,02      | 20,42    | 9,75    | 1,6    | 0,0            | 6,1          |
| 2001-10-02 23:00 | 100          | 36            | 100          | 0,0           | 20,63     | 6,52     | 12,8          | 987,50    | 6,08      | 6,52      | 20,42    | 10,25   | 1,6    | 0,0            | 6,1          |
| 2001-10-02 23:30 | 100          | 36            | 100          | 0,0           | 20,83     | 6,72     | 12,8          | 987,50    | 6,28      | 6,72      | 20,62    | 10,45   | 1,6    | 0,0            | 6,1          |
| 2001-10-03 00:00 | 98           | 36            | 100          | 1,4           | 20,93     | 6,52     | 12,8          | 987,50    | 6,08      | 6,52      | 20,72    | 10,25   | 1,6    | 0,0            | 0,0          |
| 2001-10-03 00:30 | 103          | 36            | 100          | 0,0           | 21,23     | 6,72     | 12,8          | 987,50    | 6,28      | 6,72      | 21,02    | 10,45   | 1,8    | 0,0            | 0,0          |
| 2001-10-03 01:00 | 103          | 36            | 100          | 0,0           | 21,43     | 5,72     | 12,8          | 987,50    | 5,28      | 5,72      | 21,22    | 9,45    | 1,6    | 0,0            | 0,0          |
| 2001-10-03 01:30 | 103          | 35            | 100          | 0,0           | 21,63     | 5,52     | 12,8          | 987,50    | 5,08      | 5,52      | 21,38    | 9,25    | 1,4    | 0,0            | 0,0          |
| 2001-10-03 02:00 | 103          | 35            | 100          | 0,0           | 21,73     | 4,62     | 12,8          | 987,50    | 4,18      | 4,62      | 21,48    | 8,35    | 0,0    | 0,0            | 0,0          |
| 2001-10-03 02:30 | 103          | 35            | 100          | 1,2           | 21,73     | 4,22     | 12,8          | 986,50    | 3,78      | 4,22      | 21,48    | 7,95    | 1,8    | 0,0            | 0,0          |
| 2001-10-03 03:00 | 103          | 35            | 100          | 0,0           | 21,73     | 4,12     | 12,8          | 986,50    | 3,68      | 4,12      | 21,48    | 7,85    | 1,4    | 0,0            | 0,0          |
| 2001-10-03 03:30 | 103          | 35            | 100          | 0,0           | 21,53     | 4,22     | 12,8          | 986,50    | 3,78      | 4,22      | 21,28    | 7,95    | 1,4    | 0,0            | 0,0          |
| 2001-10-03 04:00 | 103          | 36            | 100          | 0,0           | 21,43     | 4,42     | 12,8          | 986,50    | 3,98      | 4,42      | 21,22    | 8,15    | 1,8    | 0,0            | 0,0          |
| 2001-10-03 04:30 | 101          | 35            | 100          | 1,2           | 21,33     | 4,32     | 12,8          | 986,50    | 3,88      | 4,32      | 21,08    | 8,05    | 2,0    | 0,0            | 0,0          |
| 2001-10-03 05:00 | 120          | 36            | 100          | 0,0           | 21,13     | 4,02     | 12,8          | 986,50    | 3,59      | 4,02      | 20,92    | 7,75    | 1,6    | 0,0            | 0,0          |
| 2001-10-03 05:30 | 120          | 36            | 100          | 0,0           | 21,13     | 3,72     | 12,8          | 986,50    | 3,29      | 3,72      | 20,92    | 7,45    | 1,6    | 0,0            | 0,0          |
| 2001-10-03 06:00 | 120          | 36            | 100          | 0,0           | 21,23     | 3,22     | 12,8          | 986,50    | 2,79      | 3,22      | 21,02    | 6,95    | 1,4    | 0,0            | 0,0          |
| 2001-10-03 06:30 | 100          | 36            | 100          | 1,4           | 21,33     | 3,62     | 12,8          | 986,50    | 3,19      | 3,62      | 21,12    | 7,35    | 1,8    | 0,0            | 0,0          |
| 2001-10-03 07:00 | 100          | 36            | 100          | 0,0           | 21,53     | 2,72     | 12,8          | 986,50    | 2,29      | 2,72      | 21,32    | 6,45    | 1,8    | 0,0            | 0,0          |
| 2001-10-03 07:30 | 110          | 35            | 100          | 1,8           | 21,63     | 3,22     | 12,8          | 986,50    | 2,79      | 3,22      | 21,38    | 6,95    | 2,2    | 0,0            | 0,0          |
| 2001-10-03 08:00 | 89           | 35            | 100          | 0,0           | 21,73     | 3,62     | 12,8          | 986,50    | 3,19      | 3,62      | 21,48    | 7,35    | 2,0    | 0,0            | 0,0          |
| 2001-10-03 08:30 | 89           | 35            | 100          | 0,0           | 21,73     | 4,12     | 12,8          | 986,50    | 3,68      | 4,12      | 21,48    | 7,85    | 1,4    | 0,0            | 0,0          |
| 2001-10-03 09:00 | 90           | 35            | 100          | 1,8           | 21,63     | 4,62     | 12,8          | 986,50    | 4,18      | 4,62      | 21,38    | 8,35    | 2,0    | 0,0            | 0,0          |
| 2001-10-03 09:30 | 90           | 35            | 100          | 0,0           | 21,53     | 5,32     | 12,8          | 986,50    | 4,88      | 5,32      | 21,28    | 9,05    | 1,8    | 0,0            | 0,0          |
| 2001-10-03 10:00 | 109          | 35            | 100          | 1,4           | 21,43     | 6,32     | 12,8          | 986,50    | 5,88      | 6,32      | 21,18    | 10,05   | 2,4    | 0,0            | 0,0          |
| 2001-10-03 10:30 | 135          | 35            | 100          | 1,6           | 21,33     | 6,92     | 12,8          | 986,50    | 6,48      | 6,92      | 21,08    | 10,65   | 2,4    | 0,0            | 0,0          |
| 2001-10-03 11:00 | 184          | 35            | 100          | 1,6           | 21,23     | 7,92     | 12,8          | 986,50    | 7,47      | 7,92      | 20,98    | 11,65   | 2,6    | 0,0            | 0,0          |
| 2001-10-03 11:30 | 198          | 35            | 100          | 2,4           | 21,23     | 8,92     | 12,8          | 986,50    | 8,47      | 7,60      | 20,98    | 12,65   | 3,3    | 0,0            | 0,0          |
| 2001-10-03 12:00 | 195          | 36            | 87           | 2,2           | 21,23     | 9,92     | 12,8          | 986,50    | 7,35      | 9,92      | 21,02    | 12,58   | 3,5    | 0,0            | 0,0          |
| 2001-10-03 12:30 | 185          | 36            | 85           | 0,0           | 21,23     | 9,82     | 12,8          | 986,50    | 6,90      | 9,82      | 21,02    | 12,32   | 3,1    | 0,0            | 0,0          |
| 2001-10-03 13:00 | 192          | 36            | 79           | 2,4           | 21,33     | 10,52    | 12,8          | 987,50    | 6,47      | 9,29      | 21,12    | 12,58   | 3,9    | 0,0            | 0,0          |
| 2001-10-03 13:30 | 274          | 36            | 80           | 0,0           | 21,33     | 10,82    | 12,8          | 987,50    | 6,95      | 10,82     | 21,12    | 12,95   | 3,7    | 0,0            | 0,0          |
| 2001-10-03 14:00 | 175          | 36            | 77           | 0,0           | 21,43     | 11,22    | 12,8          | 987,50    | 6,76      | 11,22     | 21,22    | 13,14   | 3,3    | 0,0            | 0,0          |
| 2001-10-03 14:30 | 271          | 36            | 80           | 0,0           | 21,43     | 11,52    | 12,8          | 986,50    | 7,63      | 11,52     | 21,22    | 13,65   | 3,3    | 0,0            | 0,0          |
| 2001-10-03 15:00 | 157          | 36            | 77           | 2,4           | 21,53     | 12,02    | 12,8          | 987,50    | 7,53      | 10,87     | 21,32    | 13,94   | 3,9    | 0,0            | 0,0          |
| 2001-10-03 15:30 | 155          | 36            | 73           | 2,2           | 21,63     | 12,42    | 12,8          | 987,50    | 7,11      | 12,42     | 21,42    | 14,07   | 3,9    | 0,0            | 0,0          |
| 2001-10-03 16:00 | 133          | 36            | 76           | 1,2           | 21,83     | 11,72    | 12,8          | 987,50    | 7,05      | 11,72     | 21,62    | 13,57   | 3,3    | 0,0            | 0,0          |
| 2001-10-03 16:30 | 111          | 36            | 78           | 1,8           | 21,83     | 10,92    | 12,8          | 986,50    | 6,67      | 10,92     | 21,62    | 12,91   | 2,0    | 0,0            | 0,0          |
| 2001-10-03 17:00 | 140          | 36            | 82           | 1,2           | 21,83     | 10,42    | 12,8          | 987,50    | 6,94      | 10,42     | 21,62    | 12,70   | 2,0    | 0,0            | 0,0          |
| 2001-10-03 17:30 | 86           | 36            | 83           | 1,4           | 21,83     | 10,12    | 12,8          | 987,50    | 6,83      | 10,12     | 21,62    | 12,47   | 1,8    | 0,0            | 0,0          |
| 2001-10-03 18:00 | 119          | 36            | 86           | 1,8           | 21,83     | 9,82     | 12,8          | 987,50    | 7,07      | 9,82      | 21,62    | 12,40   | 2,4    | 0,0            | 0,0          |
| 2001-10-03 18:30 | 98           | 36            | 87           | 1,4           | 21,73     | 9,62     | 12,8          | 987,50    | 7,05      | 9,62      | 21,52    | 12,28   | 2,2    | 0,0            | 0,0          |
| 2001-10-03 19:00 | 107          | 36            | 91           | 1,2           | 21,73     | 8,62     | 12,8          | 987,50    | 6,75      | 8,62      | 21,52    | 11,59   | 2,0    | 0,0            | 0,0          |
| 2001-10-03 19:30 | 98           | 36            | 93           | 1,4           | 21,73     | 8,22     | 12,8          | 987,50    | 6,68      | 8,22      | 21,52    | 11,36   | 2,2    | 0,0            | 0,0          |
| 2001-10-03 20:00 | 99           | 36            | 94           | 2,0           | 21,63     | 7,62     | 12,8          | 987,50    | 6,25      | 7,62      | 21,42    | 10,84   | 2,2    | 0,0            | 0,0          |
| 2001-10-03 20:30 | 82           | 37            | 96           | 0,0           | 21,53     | 7,02     | 12,8          | 987,50    | 5,97      | 7,02      | 21,36    | 10,41   | 2,0    | 0,0            | 0,0          |

| Datum            | Vindriktning<br>° | Luftfukt inne<br>Rh% | Luftfukt ute<br>Rh% | Vindhastighet<br>m/s | Temp inne<br>°C | Temp ute<br>°C | Nederb. månad<br>mm | Lufttryck<br>Mbar | Daggpunkt<br>°C | Kyleffekt<br>°C | Vix inne<br>°C | Vix ute<br>°C | Vindby<br>m/s | Korr lufttryck | Nederb./dygn<br>mm |
|------------------|-------------------|----------------------|---------------------|----------------------|-----------------|----------------|---------------------|-------------------|-----------------|-----------------|----------------|---------------|---------------|----------------|--------------------|
| 2001-10-03 21:00 | 84                | 37                   | 97                  | 1,6                  | 21,43           | 6,82           | 12,8                | 987,50            | 5,92            | 6,82            | 21,26          | 10,29         | 2,2           | 0,0            | 0,0                |
| 2001-10-03 21:30 | 79                | 37                   | 98                  | 0,0                  | 21,33           | 6,72           | 12,8                | 987,50            | 5,98            | 6,72            | 21,16          | 10,28         | 2,0           | 0,0            | 0,0                |
| 2001-10-03 22:00 | 98                | 37                   | 97                  | 1,2                  | 21,23           | 6,72           | 12,8                | 987,50            | 5,82            | 6,72            | 21,06          | 10,19         | 2,6           | 0,0            | 0,0                |
| 2001-10-03 22:30 | 99                | 37                   | 97                  | 0,0                  | 21,23           | 6,72           | 12,8                | 987,50            | 5,82            | 6,72            | 21,06          | 10,19         | 1,6           | 0,0            | 0,0                |
| 2001-10-03 23:00 | 99                | 37                   | 98                  | 0,0                  | 21,13           | 6,72           | 12,8                | 988,50            | 5,98            | 6,72            | 20,96          | 10,28         | 1,4           | 0,0            | 0,0                |
| 2001-10-03 23:30 | 84                | 37                   | 98                  | 0,0                  | 21,13           | 7,02           | 12,8                | 988,50            | 6,27            | 7,02            | 20,96          | 10,58         | 1,8           | 0,0            | 0,0                |
| 2001-10-04 00:00 | 106               | 37                   | 97                  | 1,6                  | 21,03           | 7,42           | 12,8                | 988,50            | 6,52            | 7,42            | 20,86          | 10,89         | 2,0           | 0,0            | 0,0                |
| 2001-10-04 00:30 | 79                | 37                   | 96                  | 1,6                  | 21,03           | 7,52           | 12,8                | 988,50            | 6,46            | 7,52            | 20,86          | 10,91         | 2,2           | 0,0            | 0,0                |
| 2001-10-04 01:00 | 91                | 37                   | 97                  | 0,0                  | 21,03           | 7,32           | 12,8                | 988,50            | 6,42            | 7,32            | 20,86          | 10,79         | 1,8           | 0,0            | 0,0                |
| 2001-10-04 01:30 | 100               | 37                   | 98                  | 0,0                  | 20,93           | 6,92           | 12,8                | 988,50            | 6,18            | 6,92            | 20,76          | 10,48         | 1,8           | 0,0            | 0,0                |
| 2001-10-04 02:00 | 130               | 37                   | 98                  | 1,4                  | 20,93           | 6,92           | 12,8                | 988,50            | 6,18            | 6,92            | 20,76          | 10,48         | 2,0           | 0,0            | 0,0                |
| 2001-10-04 02:30 | 94                | 37                   | 98                  | 0,0                  | 20,93           | 7,12           | 12,8                | 988,50            | 6,37            | 7,12            | 20,76          | 10,68         | 2,2           | 0,0            | 0,0                |
| 2001-10-04 03:00 | 94                | 37                   | 98                  | 0,0                  | 20,93           | 7,32           | 12,8                | 988,50            | 6,57            | 7,32            | 20,76          | 10,88         | 2,4           | 0,0            | 0,0                |
| 2001-10-04 03:30 | 86                | 37                   | 99                  | 0,0                  | 20,83           | 6,92           | 12,8                | 989,50            | 6,33            | 6,92            | 20,66          | 10,56         | 1,8           | 0,0            | 0,0                |
| 2001-10-04 04:00 | 84                | 37                   | 100                 | 1,4                  | 20,83           | 6,82           | 12,8                | 989,50            | 6,38            | 6,82            | 20,66          | 10,55         | 2,2           | 0,0            | 0,0                |
| 2001-10-04 04:30 | 84                | 37                   | 100                 | 0,0                  | 20,93           | 6,82           | 12,8                | 989,50            | 6,38            | 6,82            | 20,76          | 10,55         | 1,6           | 0,0            | 0,0                |
| 2001-10-04 05:00 | 84                | 37                   | 100                 | 0,0                  | 21,13           | 6,32           | 12,8                | 989,50            | 5,88            | 6,32            | 20,96          | 10,05         | 1,4           | 0,0            | 0,0                |
| 2001-10-04 05:30 | 84                | 37                   | 100                 | 0,0                  | 21,43           | 6,02           | 12,8                | 989,50            | 5,58            | 6,02            | 21,26          | 9,75          | 1,4           | 0,0            | 0,0                |
| 2001-10-04 06:00 | 84                | 37                   | 100                 | 0,0                  | 21,73           | 6,02           | 12,8                | 989,50            | 5,58            | 6,02            | 21,56          | 9,75          | 1,6           | 0,0            | 0,0                |
| 2001-10-04 06:30 | 84                | 37                   | 100                 | 0,0                  | 21,93           | 5,82           | 12,8                | 989,50            | 5,38            | 5,82            | 21,76          | 9,55          | 1,4           | 0,0            | 0,0                |
| 2001-10-04 07:00 | 242               | 37                   | 100                 | 0,0                  | 21,93           | 5,62           | 12,8                | 990,50            | 5,18            | 5,62            | 21,76          | 9,35          | 1,6           | 0,0            | 0,0                |
| 2001-10-04 07:30 | 213               | 36                   | 100                 | 0,0                  | 21,83           | 5,42           | 12,8                | 990,50            | 4,98            | 5,42            | 21,62          | 9,15          | 1,8           | 0,0            | 0,0                |
| 2001-10-04 08:00 | 113               | 36                   | 100                 | 0,0                  | 21,73           | 5,82           | 12,8                | 990,50            | 5,38            | 5,82            | 21,52          | 9,55          | 1,8           | 0,0            | 0,0                |
| 2001-10-04 08:30 | 113               | 36                   | 100                 | 0,0                  | 21,53           | 5,92           | 12,8                | 990,50            | 5,48            | 5,92            | 21,32          | 9,65          | 1,2           | 0,0            | 0,0                |
| 2001-10-04 09:00 | 113               | 37                   | 100                 | 0,0                  | 21,43           | 6,42           | 12,8                | 991,50            | 5,98            | 6,42            | 21,26          | 10,15         | 0,0           | 0,0            | 0,0                |
| 2001-10-04 09:30 | 113               | 37                   | 100                 | 0,0                  | 21,33           | 7,02           | 12,8                | 991,50            | 6,58            | 7,02            | 21,16          | 10,75         | 1,4           | 0,0            | 0,0                |
| 2001-10-04 10:00 | 113               | 37                   | 100                 | 0,0                  | 21,23           | 7,42           | 12,8                | 991,50            | 6,98            | 7,42            | 21,06          | 11,15         | 1,4           | 0,0            | 0,0                |
| 2001-10-04 10:30 | 113               | 37                   | 100                 | 0,0                  | 21,23           | 7,72           | 12,8                | 992,50            | 7,28            | 7,72            | 21,06          | 11,45         | 0,0           | 0,0            | 0,0                |
| 2001-10-04 11:00 | 113               | 37                   | 100                 | 0,0                  | 21,33           | 7,92           | 12,8                | 992,50            | 7,47            | 7,92            | 21,16          | 11,65         | 0,0           | 0,0            | 0,0                |
| 2001-10-04 11:30 | 113               | 37                   | 100                 | 0,0                  | 21,43           | 8,52           | 12,8                | 992,50            | 8,07            | 8,52            | 21,26          | 12,25         | 1,6           | 0,0            | 0,0                |
| 2001-10-04 12:00 | 113               | 37                   | 100                 | 0,0                  | 21,53           | 8,82           | 12,8                | 992,50            | 8,37            | 8,82            | 21,36          | 12,55         | 1,8           | 0,0            | 0,0                |
| 2001-10-04 12:30 | 113               | 37                   | 100                 | 1,8                  | 21,73           | 8,92           | 12,8                | 992,50            | 8,47            | 8,92            | 21,56          | 12,65         | 2,0           | 0,0            | 0,0                |
| 2001-10-04 13:00 | 144               | 37                   | 100                 | 1,4                  | 21,83           | 9,32           | 12,8                | 992,50            | 8,87            | 9,32            | 21,66          | 13,05         | 2,4           | 0,0            | 0,0                |
| 2001-10-04 13:30 | 165               | 37                   | 100                 | 0,0                  | 21,83           | 10,12          | 12,8                | 993,50            | 9,67            | 10,12           | 21,66          | 13,85         | 2,6           | 0,0            | 0,0                |
| 2001-10-04 14:00 | 193               | 37                   | 95                  | 0,0                  | 21,93           | 11,02          | 12,8                | 993,50            | 9,77            | 11,02           | 21,76          | 14,33         | 2,6           | 0,0            | 0,0                |
| 2001-10-04 14:30 | 171               | 37                   | 85                  | 1,2                  | 21,83           | 11,22          | 12,8                | 993,50            | 8,27            | 11,22           | 21,66          | 13,73         | 2,6           | 0,0            | 0,0                |
| 2001-10-04 15:00 | 153               | 37                   | 89                  | 0,0                  | 21,73           | 11,12          | 12,8                | 993,50            | 8,87            | 11,12           | 21,56          | 13,94         | 2,0           | 0,0            | 0,0                |
| 2001-10-04 15:30 | 174               | 37                   | 88                  | 1,6                  | 21,63           | 10,52          | 12,8                | 994,50            | 8,11            | 10,52           | 21,46          | 13,26         | 2,8           | 0,0            | 0,0                |
| 2001-10-04 16:00 | 179               | 37                   | 94                  | 1,2                  | 21,53           | 9,42           | 15,0                | 994,50            | 8,03            | 9,42            | 21,36          | 12,64         | 4,9           | 2,2            | 2,2                |
| 2001-10-04 16:30 | 179               | 37                   | 98                  | 0,0                  | 21,43           | 9,12           | 16,1                | 994,50            | 8,36            | 9,12            | 21,26          | 12,68         | 1,8           | 3,3            | 3,3                |
| 2001-10-04 17:00 | 179               | 37                   | 100                 | 0,0                  | 21,33           | 9,12           | 16,1                | 994,50            | 8,67            | 9,12            | 21,16          | 12,85         | 1,6           | 1,1            | 3,3                |
| 2001-10-04 17:30 | 179               | 37                   | 100                 | 0,0                  | 21,33           | 8,82           | 16,1                | 994,50            | 8,37            | 8,82            | 21,16          | 12,55         | 1,4           | 0,0            | 3,3                |
| 2001-10-04 18:00 | 179               | 37                   | 100                 | 0,0                  | 21,23           | 8,62           | 16,1                | 994,50            | 8,17            | 8,62            | 21,06          | 12,35         | 0,0           | 0,0            | 3,3                |
| 2001-10-04 18:30 | 179               | 37                   | 100                 | 0,0                  | 21,13           | 8,32           | 16,1                | 994,50            | 7,87            | 8,32            | 20,96          | 12,05         | 1,2           | 0,0            | 3,3                |
| 2001-10-04 19:00 | 135               | 37                   | 100                 | 0,0                  | 21,13           | 7,92           | 16,1                | 995,50            | 7,47            | 7,92            | 20,96          | 11,65         | 1,4           | 0,0            | 3,3                |
| 2001-10-04 19:30 | 275               | 37                   | 100                 | 1,6                  | 21,03           | 8,12           | 17,2                | 995,50            | 7,67            | 8,12            | 20,86          | 11,85         | 5,0           | 1,1            | 4,4                |

| Datum            | Vindriktning<br>° | Luftfukt inne<br>Rh% | Luftfukt ute<br>Rh% | Vindhastighet<br>m/s | Temp inne<br>°C | Temp ute<br>°C | Nederb. månad<br>mm | Lufttryck<br>Mbar | Daggpunkt<br>°C | Kyleffekt<br>°C | Vix inne<br>°C | Vix ute<br>°C | Vindby<br>m/s | Korr lufttryck | Nederb./dygn<br>mm |
|------------------|-------------------|----------------------|---------------------|----------------------|-----------------|----------------|---------------------|-------------------|-----------------|-----------------|----------------|---------------|---------------|----------------|--------------------|
| 2001-10-04 20:00 | 278               | 37                   | 100                 | 0,0                  | 20,93           | 7,92           | 17,2                | 995,50            | 7,47            | 7,92            | 20,76          | 11,65         | 1,8           | 1,1            | 4,4                |
| 2001-10-04 20:30 | 181               | 37                   | 100                 | 1,6                  | 20,93           | 7,82           | 18,9                | 995,50            | 7,38            | 7,82            | 20,76          | 11,55         | 2,6           | 1,7            | 6,1                |
| 2001-10-04 21:00 | 179               | 37                   | 100                 | 2,2                  | 20,83           | 7,82           | 18,9                | 995,50            | 7,38            | 7,82            | 20,66          | 11,55         | 3,1           | 1,7            | 6,1                |
| 2001-10-04 21:30 | 189               | 37                   | 100                 | 1,6                  | 20,83           | 7,32           | 18,9                | 996,50            | 6,88            | 7,32            | 20,66          | 11,05         | 3,0           | 0,0            | 6,1                |
| 2001-10-04 22:00 | 232               | 37                   | 100                 | 0,0                  | 20,73           | 7,02           | 18,9                | 996,50            | 6,58            | 7,02            | 20,56          | 10,75         | 2,4           | 0,0            | 6,1                |
| 2001-10-04 22:30 | 171               | 37                   | 100                 | 1,2                  | 20,73           | 7,02           | 18,9                | 996,50            | 6,58            | 7,02            | 20,56          | 10,75         | 2,8           | 0,0            | 6,1                |
| 2001-10-04 23:00 | 277               | 37                   | 100                 | 0,0                  | 20,93           | 6,92           | 18,9                | 996,50            | 6,48            | 6,92            | 20,76          | 10,65         | 2,4           | 0,0            | 6,1                |
| 2001-10-04 23:30 | 205               | 37                   | 100                 | 0,0                  | 21,23           | 7,02           | 18,9                | 996,50            | 6,58            | 7,02            | 21,06          | 10,75         | 3,1           | 0,0            | 6,1                |
| 2001-10-05 00:00 | 259               | 37                   | 100                 | 1,8                  | 21,53           | 7,12           | 18,9                | 997,50            | 6,68            | 7,12            | 21,36          | 10,85         | 3,5           | 0,0            | 0,0                |
| 2001-10-05 00:30 | 271               | 37                   | 100                 | 1,8                  | 21,73           | 7,02           | 18,9                | 997,50            | 6,58            | 7,02            | 21,56          | 10,75         | 2,6           | 0,0            | 0,0                |
| 2001-10-05 01:00 | 311               | 36                   | 100                 | 1,2                  | 21,73           | 7,02           | 18,9                | 997,50            | 6,58            | 7,02            | 21,52          | 10,75         | 2,8           | 0,0            | 0,0                |
| 2001-10-05 01:30 | 281               | 36                   | 100                 | 1,8                  | 21,63           | 6,92           | 18,9                | 997,50            | 6,48            | 6,92            | 21,42          | 10,65         | 2,8           | 0,0            | 0,0                |
| 2001-10-05 02:00 | 276               | 37                   | 100                 | 1,6                  | 21,53           | 6,92           | 18,9                | 998,51            | 6,48            | 6,92            | 21,36          | 10,65         | 2,4           | 0,0            | 0,0                |
| 2001-10-05 02:30 | 248               | 36                   | 100                 | 2,0                  | 21,33           | 7,02           | 18,9                | 998,51            | 6,58            | 7,02            | 21,12          | 10,75         | 4,1           | 0,0            | 0,0                |
| 2001-10-05 03:00 | 266               | 36                   | 100                 | 2,0                  | 21,23           | 7,12           | 18,9                | 998,51            | 6,68            | 7,12            | 21,02          | 10,85         | 3,5           | 0,0            | 0,0                |
| 2001-10-05 03:30 | 286               | 36                   | 100                 | 2,4                  | 21,03           | 7,22           | 18,9                | 999,51            | 6,78            | 5,81            | 20,82          | 10,95         | 5,2           | 0,0            | 0,0                |
| 2001-10-05 04:00 | 278               | 36                   | 100                 | 3,5                  | 20,93           | 7,22           | 18,9                | 999,51            | 6,78            | 3,89            | 20,72          | 10,95         | 5,0           | 0,0            | 0,0                |
| 2001-10-05 04:30 | 302               | 36                   | 100                 | 3,5                  | 20,93           | 7,12           | 18,9                | 999,51            | 6,68            | 3,78            | 20,72          | 10,85         | 4,5           | 0,0            | 0,0                |
| 2001-10-05 05:00 | 278               | 36                   | 99                  | 2,0                  | 21,03           | 7,12           | 18,9                | 999,51            | 6,53            | 7,12            | 20,82          | 10,76         | 5,6           | 0,0            | 0,0                |
| 2001-10-05 05:30 | 305               | 36                   | 99                  | 2,0                  | 21,23           | 7,02           | 18,9                | 1000,51           | 6,43            | 7,02            | 21,02          | 10,66         | 5,2           | 0,0            | 0,0                |
| 2001-10-05 06:00 | 307               | 36                   | 98                  | 1,8                  | 21,53           | 6,92           | 18,9                | 1000,51           | 6,18            | 6,92            | 21,32          | 10,48         | 5,4           | 0,0            | 0,0                |
| 2001-10-05 06:30 | 301               | 36                   | 97                  | 2,2                  | 21,63           | 6,72           | 18,9                | 1000,51           | 5,82            | 6,72            | 21,42          | 10,19         | 4,5           | 0,0            | 0,0                |
| 2001-10-05 07:00 | 303               | 36                   | 96                  | 4,1                  | 21,63           | 6,82           | 18,9                | 1000,51           | 5,77            | 1,49            | 21,42          | 10,21         | 4,7           | 0,0            | 0,0                |
| 2001-10-05 07:30 | 292               | 36                   | 97                  | 2,4                  | 21,63           | 6,72           | 18,9                | 1001,51           | 5,82            | 5,28            | 21,42          | 10,19         | 6,0           | 0,0            | 0,0                |
| 2001-10-05 08:00 | 269               | 36                   | 96                  | 2,0                  | 21,43           | 6,62           | 18,9                | 1001,51           | 5,57            | 6,62            | 21,22          | 10,01         | 4,9           | 0,0            | 0,0                |
| 2001-10-05 08:30 | 309               | 36                   | 97                  | 3,0                  | 21,33           | 6,72           | 18,9                | 1002,51           | 5,82            | 4,30            | 21,12          | 10,19         | 4,9           | 0,0            | 0,0                |
| 2001-10-05 09:00 | 296               | 36                   | 97                  | 3,5                  | 21,13           | 6,82           | 18,9                | 1002,51           | 5,92            | 3,44            | 20,92          | 10,29         | 5,8           | 0,0            | 0,0                |
| 2001-10-05 09:30 | 296               | 36                   | 96                  | 2,8                  | 21,03           | 7,02           | 18,9                | 1002,51           | 5,97            | 4,63            | 20,82          | 10,41         | 5,2           | 0,0            | 0,0                |
| 2001-10-05 10:00 | 333               | 36                   | 95                  | 2,2                  | 20,93           | 7,22           | 18,9                | 1003,51           | 6,01            | 7,22            | 20,72          | 10,52         | 6,2           | 0,0            | 0,0                |
| 2001-10-05 10:30 | 303               | 36                   | 94                  | 3,0                  | 20,93           | 7,42           | 18,9                | 1003,51           | 6,05            | 5,07            | 20,72          | 10,64         | 6,0           | 0,0            | 0,0                |
| 2001-10-05 11:00 | 295               | 36                   | 90                  | 4,1                  | 20,93           | 7,82           | 18,9                | 1003,51           | 5,79            | 2,70            | 20,72          | 10,71         | 6,6           | 0,0            | 0,0                |
| 2001-10-05 11:30 | 305               | 36                   | 88                  | 3,0                  | 21,03           | 8,12           | 18,9                | 1004,51           | 5,75            | 5,83            | 20,82          | 10,86         | 6,2           | 0,0            | 0,0                |
| 2001-10-05 12:00 | 297               | 36                   | 84                  | 1,4                  | 21,23           | 8,52           | 18,9                | 1004,51           | 5,45            | 8,52            | 21,02          | 10,95         | 7,1           | 0,0            | 0,0                |
| 2001-10-05 12:30 | 246               | 35                   | 80                  | 2,8                  | 21,33           | 8,82           | 18,9                | 1004,51           | 5,01            | 6,60            | 21,08          | 10,95         | 6,8           | 0,0            | 0,0                |
| 2001-10-05 13:00 | 288               | 35                   | 78                  | 4,1                  | 21,33           | 9,02           | 18,9                | 1005,51           | 4,83            | 4,14            | 21,08          | 11,01         | 7,5           | 0,0            | 0,0                |
| 2001-10-05 13:30 | 304               | 35                   | 76                  | 4,5                  | 21,23           | 9,22           | 18,9                | 1005,51           | 4,64            | 3,55            | 20,98          | 11,07         | 6,4           | 0,0            | 0,0                |
| 2001-10-05 14:00 | 304               | 35                   | 75                  | 2,8                  | 21,03           | 9,22           | 18,9                | 1005,51           | 4,44            | 7,04            | 20,78          | 11,00         | 6,4           | 0,0            | 0,0                |
| 2001-10-05 14:30 | 315               | 35                   | 76                  | 2,8                  | 21,03           | 9,02           | 18,9                | 1006,51           | 4,44            | 6,82            | 20,78          | 10,87         | 4,7           | 0,0            | 0,0                |
| 2001-10-05 15:00 | 310               | 35                   | 78                  | 2,0                  | 20,93           | 9,32           | 18,9                | 1006,51           | 5,12            | 9,32            | 20,68          | 11,31         | 5,4           | 0,0            | 0,0                |
| 2001-10-05 15:30 | 294               | 35                   | 73                  | 3,9                  | 20,93           | 9,42           | 18,9                | 1006,51           | 4,23            | 5,50            | 20,68          | 11,06         | 5,2           | 0,0            | 0,0                |
| 2001-10-05 16:00 | 273               | 35                   | 70                  | 3,0                  | 20,83           | 9,82           | 18,9                | 1007,51           | 3,99            | 7,69            | 20,58          | 11,27         | 4,7           | 0,0            | 0,0                |
| 2001-10-05 16:30 | 309               | 35                   | 70                  | 2,2                  | 20,93           | 9,72           | 18,9                | 1007,51           | 3,89            | 9,72            | 20,68          | 11,17         | 4,9           | 0,0            | 0,0                |
| 2001-10-05 17:00 | 321               | 35                   | 67                  | 2,2                  | 20,93           | 9,52           | 18,9                | 1007,51           | 3,05            | 9,52            | 20,68          | 10,77         | 3,5           | 0,0            | 0,0                |
| 2001-10-05 17:30 | 307               | 35                   | 70                  | 1,2                  | 21,03           | 9,62           | 18,9                | 1007,51           | 3,80            | 9,62            | 20,78          | 11,07         | 4,9           | 0,0            | 0,0                |
| 2001-10-05 18:00 | 343               | 35                   | 68                  | 2,0                  | 21,03           | 8,72           | 18,9                | 1007,51           | 2,51            | 8,72            | 20,78          | 10,04         | 3,5           | 0,0            | 0,0                |
| 2001-10-05 18:30 | 351               | 35                   | 74                  | 0,0                  | 20,93           | 7,62           | 18,9                | 1007,51           | 2,70            | 7,62            | 20,68          | 9,33          | 2,2           | 0,0            | 0,0                |



| Datum            | Vindriktning<br>° | Luftfukt inne<br>Rh% | Luftfukt ute<br>Rh% | Vindhastighet<br>m/s | Temp inne<br>°C | Temp ute<br>°C | Nederb. månad<br>mm | Luftryck<br>Mbar | Daggpunkt<br>°C | Kyleffekt<br>°C | Vix inne<br>°C | Vix ute<br>°C | Vindby<br>m/s | Korr luftryck | Nederb./dygn<br>mm |
|------------------|-------------------|----------------------|---------------------|----------------------|-----------------|----------------|---------------------|------------------|-----------------|-----------------|----------------|---------------|---------------|---------------|--------------------|
| 2001-10-05 19:00 | 322               | 35                   | 86                  | 0,0                  | 20,83           | 5,22           | 18,9                | 1008,51          | 2,57            | 5,22            | 20,58          | 7,80          | 1,4           | 0,0           | 0,0                |
| 2001-10-05 19:30 | 322               | 35                   | 86                  | 1,4                  | 20,83           | 4,72           | 18,9                | 1008,51          | 2,08            | 4,72            | 20,58          | 7,30          | 1,4           | 0,0           | 0,0                |
| 2001-10-05 20:00 | 17                | 35                   | 90                  | 0,0                  | 20,73           | 3,92           | 18,9                | 1008,51          | 1,95            | 3,92            | 20,48          | 6,81          | 1,6           | 0,0           | 0,0                |
| 2001-10-05 20:30 | 17                | 36                   | 93                  | 0,0                  | 20,63           | 3,62           | 18,9                | 1008,51          | 2,13            | 3,62            | 20,42          | 6,75          | 1,6           | 0,0           | 0,0                |
| 2001-10-05 21:00 | 17                | 36                   | 96                  | 0,0                  | 20,63           | 4,22           | 18,9                | 1008,51          | 3,19            | 4,22            | 20,42          | 7,60          | 1,4           | 0,0           | 0,0                |
| 2001-10-05 21:30 | 17                | 36                   | 93                  | 0,0                  | 20,63           | 3,92           | 18,9                | 1008,51          | 2,43            | 3,92            | 20,42          | 7,05          | 1,2           | 0,0           | 0,0                |
| 2001-10-05 22:00 | 17                | 36                   | 96                  | 0,0                  | 20,83           | 3,22           | 18,9                | 1008,51          | 2,20            | 3,22            | 20,62          | 6,60          | 1,6           | 0,0           | 0,0                |
| 2001-10-05 22:30 | 38                | 36                   | 97                  | 0,0                  | 21,03           | 2,62           | 18,9                | 1008,51          | 1,75            | 2,62            | 20,82          | 6,09          | 1,6           | 0,0           | 0,0                |
| 2001-10-05 23:00 | 38                | 36                   | 97                  | 0,0                  | 21,33           | 2,12           | 18,9                | 1009,51          | 1,25            | 2,12            | 21,12          | 5,59          | 1,6           | 0,0           | 0,0                |
| 2001-10-05 23:30 | 38                | 35                   | 97                  | 1,2                  | 21,53           | 1,82           | 18,9                | 1009,51          | 0,95            | 1,82            | 21,28          | 5,29          | 1,6           | 0,0           | 0,0                |
| 2001-10-06 00:00 | 58                | 35                   | 100                 | 0,0                  | 21,73           | 1,82           | 18,9                | 1009,51          | 1,39            | 1,82            | 21,48          | 5,55          | 1,8           | 0,0           | 0,0                |
| 2001-10-06 00:30 | 58                | 35                   | 100                 | 0,0                  | 21,83           | 1,32           | 18,9                | 1009,51          | 0,89            | 1,32            | 21,58          | 5,05          | 1,8           | 0,0           | 0,0                |
| 2001-10-06 01:00 | 100               | 35                   | 100                 | 0,0                  | 21,83           | 2,02           | 18,9                | 1008,51          | 1,59            | 2,02            | 21,58          | 5,75          | 1,8           | 0,0           | 0,0                |
| 2001-10-06 01:30 | 96                | 35                   | 100                 | 2,0                  | 21,73           | 2,12           | 18,9                | 1008,51          | 1,69            | 2,12            | 21,48          | 5,85          | 2,0           | 0,0           | 0,0                |
| 2001-10-06 02:00 | 93                | 35                   | 100                 | 1,4                  | 21,53           | 2,92           | 18,9                | 1008,51          | 2,49            | 2,92            | 21,28          | 6,65          | 2,0           | 0,0           | 0,0                |
| 2001-10-06 02:30 | 111               | 36                   | 100                 | 1,4                  | 21,43           | 3,22           | 18,9                | 1009,51          | 2,79            | 3,22            | 21,22          | 6,95          | 2,0           | 0,0           | 0,0                |
| 2001-10-06 03:00 | 109               | 36                   | 99                  | 2,2                  | 21,33           | 3,72           | 18,9                | 1009,51          | 3,14            | 3,72            | 21,12          | 7,36          | 2,2           | 0,0           | 0,0                |
| 2001-10-06 03:30 | 86                | 36                   | 100                 | 1,4                  | 21,33           | 3,62           | 18,9                | 1009,51          | 3,19            | 3,62            | 21,12          | 7,35          | 2,2           | 0,0           | 0,0                |
| 2001-10-06 04:00 | 101               | 36                   | 100                 | 0,0                  | 21,43           | 3,72           | 18,9                | 1009,51          | 3,29            | 3,72            | 21,22          | 7,45          | 2,6           | 0,0           | 0,0                |
| 2001-10-06 04:30 | 105               | 36                   | 100                 | 1,6                  | 21,53           | 3,42           | 19,4                | 1009,51          | 2,99            | 3,42            | 21,32          | 7,15          | 2,6           | 0,6           | 0,6                |
| 2001-10-06 05:00 | 98                | 35                   | 100                 | 1,2                  | 21,63           | 3,62           | 19,4                | 1009,51          | 3,19            | 3,62            | 21,38          | 7,35          | 2,8           | 0,6           | 0,6                |
| 2001-10-06 05:30 | 87                | 35                   | 100                 | 1,4                  | 21,83           | 3,72           | 19,4                | 1009,51          | 3,29            | 3,72            | 21,58          | 7,45          | 2,8           | 0,0           | 0,6                |
| 2001-10-06 06:00 | 107               | 35                   | 100                 | 1,8                  | 21,83           | 3,62           | 19,4                | 1009,51          | 3,19            | 3,62            | 21,58          | 7,35          | 3,0           | 0,0           | 0,6                |
| 2001-10-06 06:30 | 110               | 35                   | 100                 | 1,8                  | 21,83           | 3,62           | 19,4                | 1008,51          | 3,19            | 3,62            | 21,58          | 7,35          | 3,1           | 0,0           | 0,6                |
| 2001-10-06 07:00 | 116               | 35                   | 100                 | 1,6                  | 21,83           | 3,42           | 19,4                | 1008,51          | 2,99            | 3,42            | 21,58          | 7,15          | 3,3           | 0,0           | 0,6                |
| 2001-10-06 07:30 | 138               | 35                   | 100                 | 1,2                  | 21,73           | 3,12           | 19,4                | 1009,51          | 2,69            | 3,12            | 21,48          | 6,85          | 3,5           | 0,0           | 0,6                |
| 2001-10-06 08:00 | 118               | 35                   | 100                 | 1,2                  | 21,73           | 3,22           | 19,4                | 1009,51          | 2,79            | 3,22            | 21,48          | 6,95          | 3,0           | 0,0           | 0,6                |
| 2001-10-06 08:30 | 123               | 35                   | 100                 | 1,2                  | 21,63           | 3,62           | 19,4                | 1009,51          | 3,19            | 3,62            | 21,38          | 7,35          | 3,1           | 0,0           | 0,6                |
| 2001-10-06 09:00 | 118               | 36                   | 100                 | 1,4                  | 21,63           | 3,92           | 19,4                | 1009,51          | 3,49            | 3,92            | 21,42          | 7,65          | 2,8           | 0,0           | 0,6                |
| 2001-10-06 09:30 | 82                | 36                   | 100                 | 1,2                  | 21,63           | 4,32           | 19,4                | 1009,51          | 3,88            | 4,32            | 21,42          | 8,05          | 2,8           | 0,0           | 0,6                |
| 2001-10-06 10:00 | 90                | 36                   | 100                 | 1,8                  | 21,63           | 4,62           | 19,4                | 1009,51          | 4,18            | 4,62            | 21,42          | 8,35          | 3,0           | 0,0           | 0,6                |
| 2001-10-06 10:30 | 100               | 36                   | 100                 | 1,4                  | 21,63           | 4,92           | 19,4                | 1010,51          | 4,48            | 4,92            | 21,42          | 8,65          | 2,6           | 0,0           | 0,6                |
| 2001-10-06 11:00 | 106               | 36                   | 100                 | 1,2                  | 21,63           | 5,22           | 19,4                | 1010,51          | 4,78            | 5,22            | 21,42          | 8,95          | 3,0           | 0,0           | 0,6                |
| 2001-10-06 11:30 | 113               | 36                   | 100                 | 2,0                  | 21,73           | 5,42           | 19,4                | 1010,51          | 4,98            | 5,42            | 21,52          | 9,15          | 3,5           | 0,0           | 0,6                |
| 2001-10-06 12:00 | 112               | 36                   | 100                 | 0,0                  | 21,73           | 5,82           | 19,4                | 1010,51          | 5,38            | 5,82            | 21,52          | 9,55          | 3,0           | 0,0           | 0,6                |
| 2001-10-06 12:30 | 94                | 36                   | 100                 | 1,6                  | 21,73           | 6,22           | 19,4                | 1010,51          | 5,78            | 6,22            | 21,52          | 9,95          | 2,6           | 0,0           | 0,6                |
| 2001-10-06 13:00 | 134               | 36                   | 100                 | 1,4                  | 21,83           | 6,52           | 19,4                | 1010,51          | 6,08            | 6,52            | 21,62          | 10,25         | 3,0           | 0,0           | 0,6                |
| 2001-10-06 13:30 | 130               | 36                   | 100                 | 2,8                  | 21,93           | 6,82           | 19,4                | 1010,51          | 6,38            | 4,41            | 21,72          | 10,55         | 3,7           | 0,0           | 0,6                |
| 2001-10-06 14:00 | 134               | 36                   | 100                 | 1,4                  | 21,93           | 7,02           | 19,4                | 1010,51          | 6,58            | 7,02            | 21,72          | 10,75         | 3,7           | 0,0           | 0,6                |
| 2001-10-06 14:30 | 125               | 36                   | 100                 | 2,2                  | 21,83           | 6,92           | 19,4                | 1010,51          | 6,48            | 6,92            | 21,62          | 10,65         | 4,3           | 0,0           | 0,6                |
| 2001-10-06 15:00 | 127               | 36                   | 100                 | 1,4                  | 21,83           | 6,92           | 19,4                | 1010,51          | 6,48            | 6,92            | 21,62          | 10,65         | 4,7           | 0,0           | 0,6                |
| 2001-10-06 15:30 | 121               | 36                   | 100                 | 1,4                  | 21,73           | 7,02           | 19,4                | 1010,51          | 6,58            | 7,02            | 21,52          | 10,75         | 2,8           | 0,0           | 0,6                |
| 2001-10-06 16:00 | 121               | 36                   | 100                 | 1,4                  | 21,73           | 6,92           | 19,4                | 1011,51          | 6,48            | 6,92            | 21,52          | 10,65         | 3,3           | 0,0           | 0,6                |
| 2001-10-06 16:30 | 141               | 36                   | 100                 | 1,4                  | 21,73           | 6,92           | 19,4                | 1011,51          | 6,48            | 6,92            | 21,52          | 10,65         | 2,6           | 0,0           | 0,6                |
| 2001-10-06 17:00 | 89                | 37                   | 100                 | 1,2                  | 21,83           | 6,92           | 19,4                | 1011,51          | 6,48            | 6,92            | 21,66          | 10,65         | 2,0           | 0,0           | 0,6                |
| 2001-10-06 17:30 | 52                | 37                   | 100                 | 0,0                  | 21,73           | 6,92           | 19,4                | 1011,51          | 6,48            | 6,92            | 21,56          | 10,65         | 2,2           | 0,0           | 0,6                |

| Datum            | Vindriktning<br>° | Luftfukt inne<br>Rh% | Luftfukt ute<br>Rh% | Vindhastighet<br>m/s | Temp inne<br>°C | Temp ute<br>°C | Nederb. månad<br>mm | Lufftryck<br>Mbar | Daggpunkt<br>°C | Kyleffekt<br>°C | Vix inne<br>°C | Vix ute<br>°C | Vindby<br>m/s | Korr lufftryck | Nederb./dygn<br>mm |
|------------------|-------------------|----------------------|---------------------|----------------------|-----------------|----------------|---------------------|-------------------|-----------------|-----------------|----------------|---------------|---------------|----------------|--------------------|
| 2001-10-06 18:00 | 87                | 37                   | 100                 | 1,2                  | 21,63           | 6,82           | 19,4                | 1011,51           | 6,38            | 6,82            | 21,46          | 10,55         | 2,0           | 0,0            | 0,6                |
| 2001-10-06 18:30 | 91                | 37                   | 100                 | 1,4                  | 21,73           | 6,82           | 19,4                | 1011,51           | 6,38            | 6,82            | 21,56          | 10,55         | 2,4           | 0,0            | 0,6                |
| 2001-10-06 19:00 | 77                | 37                   | 100                 | 0,0                  | 21,83           | 6,82           | 19,4                | 1011,51           | 6,38            | 6,82            | 21,66          | 10,55         | 2,4           | 0,0            | 0,6                |
| 2001-10-06 19:30 | 95                | 37                   | 100                 | 1,4                  | 21,83           | 7,02           | 20,6                | 1011,51           | 6,58            | 7,02            | 21,66          | 10,75         | 2,8           | 1,1            | 1,7                |
| 2001-10-06 20:00 | 121               | 37                   | 100                 | 1,4                  | 21,83           | 7,02           | 20,6                | 1011,51           | 6,58            | 7,02            | 21,66          | 10,75         | 3,0           | 1,1            | 1,7                |
| 2001-10-06 20:30 | 97                | 37                   | 100                 | 1,6                  | 21,83           | 7,12           | 20,6                | 1011,51           | 6,68            | 7,12            | 21,66          | 10,85         | 3,1           | 0,0            | 1,7                |
| 2001-10-06 21:00 | 86                | 37                   | 100                 | 1,6                  | 21,83           | 7,12           | 20,6                | 1011,51           | 6,68            | 7,12            | 21,66          | 10,85         | 3,7           | 0,0            | 1,7                |
| 2001-10-06 21:30 | 113               | 37                   | 100                 | 2,6                  | 21,73           | 7,12           | 20,6                | 1011,51           | 6,68            | 5,70            | 21,56          | 10,85         | 4,3           | 0,0            | 1,7                |
| 2001-10-06 22:00 | 106               | 37                   | 100                 | 3,1                  | 21,73           | 7,02           | 20,6                | 1011,51           | 6,58            | 4,63            | 21,56          | 10,75         | 4,9           | 0,0            | 1,7                |
| 2001-10-06 22:30 | 80                | 37                   | 100                 | 3,0                  | 21,63           | 6,92           | 20,6                | 1011,51           | 6,48            | 4,52            | 21,46          | 10,65         | 4,9           | 0,0            | 1,7                |
| 2001-10-06 23:00 | 137               | 37                   | 100                 | 1,8                  | 21,63           | 6,82           | 20,6                | 1011,51           | 6,38            | 6,82            | 21,46          | 10,55         | 4,7           | 0,0            | 1,7                |
| 2001-10-06 23:30 | 114               | 37                   | 100                 | 3,3                  | 21,53           | 6,72           | 20,6                | 1011,51           | 6,28            | 3,33            | 21,36          | 10,45         | 4,7           | 0,0            | 1,7                |
| 2001-10-07 00:00 | 102               | 37                   | 100                 | 3,5                  | 21,43           | 6,72           | 20,6                | 1011,51           | 6,28            | 3,33            | 21,26          | 10,45         | 5,0           | 0,0            | 0,0                |
| 2001-10-07 00:30 | 128               | 37                   | 100                 | 2,4                  | 21,33           | 6,62           | 20,6                | 1011,51           | 6,18            | 5,17            | 21,16          | 10,35         | 6,8           | 0,0            | 0,0                |
| 2001-10-07 01:00 | 101               | 37                   | 100                 | 2,6                  | 21,23           | 6,62           | 20,6                | 1011,51           | 6,18            | 5,17            | 21,06          | 10,35         | 5,0           | 0,0            | 0,0                |
| 2001-10-07 01:30 | 133               | 38                   | 100                 | 3,7                  | 21,13           | 6,62           | 20,6                | 1011,51           | 6,18            | 2,23            | 21,00          | 10,35         | 5,8           | 0,0            | 0,0                |
| 2001-10-07 02:00 | 100               | 38                   | 100                 | 4,1                  | 21,13           | 6,62           | 20,6                | 1011,51           | 6,18            | 1,25            | 21,00          | 10,35         | 6,0           | 0,0            | 0,0                |
| 2001-10-07 02:30 | 118               | 38                   | 100                 | 4,1                  | 21,33           | 6,72           | 20,6                | 1011,51           | 6,28            | 1,37            | 21,20          | 10,45         | 6,0           | 0,0            | 0,0                |
| 2001-10-07 03:00 | 110               | 38                   | 100                 | 2,2                  | 21,73           | 6,82           | 20,6                | 1011,51           | 6,38            | 6,82            | 21,60          | 10,55         | 5,8           | 0,0            | 0,0                |
| 2001-10-07 03:30 | 105               | 37                   | 100                 | 2,2                  | 22,13           | 6,92           | 20,6                | 1011,51           | 6,48            | 6,92            | 21,96          | 10,65         | 5,4           | 0,0            | 0,0                |
| 2001-10-07 04:00 | 155               | 37                   | 100                 | 2,8                  | 22,23           | 7,02           | 20,6                | 1011,51           | 6,58            | 4,63            | 22,06          | 10,75         | 5,4           | 0,0            | 0,0                |
| 2001-10-07 04:30 | 134               | 37                   | 100                 | 2,8                  | 22,23           | 7,12           | 20,6                | 1011,51           | 6,68            | 4,74            | 22,06          | 10,85         | 4,9           | 0,0            | 0,0                |
| 2001-10-07 05:00 | 109               | 37                   | 100                 | 2,4                  | 22,03           | 7,22           | 20,6                | 1011,51           | 6,78            | 5,81            | 21,86          | 10,95         | 4,7           | 0,0            | 0,0                |
| 2001-10-07 05:30 | 105               | 37                   | 100                 | 2,4                  | 21,83           | 7,32           | 20,6                | 1011,51           | 6,88            | 5,91            | 21,66          | 11,05         | 4,9           | 0,0            | 0,0                |
| 2001-10-07 06:00 | 103               | 37                   | 100                 | 2,4                  | 21,73           | 7,42           | 20,6                | 1010,51           | 6,98            | 6,02            | 21,56          | 11,15         | 4,5           | 0,0            | 0,0                |
| 2001-10-07 06:30 | 133               | 37                   | 100                 | 2,4                  | 21,63           | 7,52           | 20,6                | 1010,51           | 7,08            | 6,12            | 21,46          | 11,25         | 5,8           | 0,0            | 0,0                |
| 2001-10-07 07:00 | 104               | 37                   | 100                 | 3,7                  | 21,43           | 7,72           | 20,6                | 1010,51           | 7,28            | 3,52            | 21,26          | 11,45         | 6,2           | 0,0            | 0,0                |
| 2001-10-07 07:30 | 112               | 37                   | 100                 | 3,3                  | 21,43           | 7,92           | 20,6                | 1010,51           | 7,47            | 4,68            | 21,26          | 11,65         | 6,4           | 0,0            | 0,0                |
| 2001-10-07 08:00 | 126               | 38                   | 100                 | 5,0                  | 21,53           | 8,02           | 20,6                | 1010,51           | 7,57            | 1,56            | 21,40          | 11,75         | 7,1           | 0,0            | 0,0                |
| 2001-10-07 08:30 | 117               | 37                   | 100                 | 3,1                  | 21,73           | 8,22           | 20,6                | 1010,51           | 7,77            | 5,94            | 21,56          | 11,95         | 7,1           | 0,0            | 0,0                |
| 2001-10-07 09:00 | 121               | 37                   | 100                 | 3,3                  | 22,03           | 8,42           | 20,6                | 1010,51           | 7,97            | 5,25            | 21,86          | 12,15         | 7,3           | 0,0            | 0,0                |
| 2001-10-07 09:30 | 133               | 37                   | 100                 | 4,7                  | 22,23           | 8,52           | 20,6                | 1010,51           | 8,07            | 2,68            | 22,06          | 12,25         | 6,6           | 0,0            | 0,0                |
| 2001-10-07 10:00 | 131               | 37                   | 100                 | 3,9                  | 22,23           | 8,62           | 20,6                | 1010,51           | 8,17            | 4,57            | 22,06          | 12,35         | 6,8           | 0,0            | 0,0                |
| 2001-10-07 10:30 | 106               | 37                   | 100                 | 3,3                  | 22,13           | 8,52           | 20,6                | 1010,51           | 8,07            | 5,36            | 21,96          | 12,25         | 5,4           | 0,0            | 0,0                |
| 2001-10-07 11:00 | 112               | 37                   | 100                 | 2,8                  | 22,03           | 8,52           | 20,6                | 1010,51           | 8,07            | 6,27            | 21,86          | 12,25         | 5,8           | 0,0            | 0,0                |
| 2001-10-07 11:30 | 117               | 37                   | 100                 | 2,6                  | 21,83           | 8,52           | 20,6                | 1010,51           | 8,07            | 7,18            | 21,66          | 12,25         | 5,4           | 0,0            | 0,0                |
| 2001-10-07 12:00 | 120               | 37                   | 100                 | 1,8                  | 21,73           | 8,52           | 20,6                | 1010,51           | 8,07            | 8,52            | 21,56          | 12,25         | 5,4           | 0,0            | 0,0                |
| 2001-10-07 12:30 | 123               | 37                   | 100                 | 2,2                  | 21,63           | 8,52           | 20,6                | 1010,51           | 8,07            | 8,52            | 21,46          | 12,25         | 4,5           | 0,0            | 0,0                |
| 2001-10-07 13:00 | 137               | 38                   | 99                  | 3,5                  | 21,53           | 8,72           | 20,6                | 1010,51           | 8,12            | 5,59            | 21,40          | 12,36         | 4,9           | 0,0            | 0,0                |
| 2001-10-07 13:30 | 148               | 38                   | 97                  | 3,9                  | 21,43           | 8,62           | 20,6                | 1010,51           | 7,71            | 4,57            | 21,30          | 12,09         | 6,4           | 0,0            | 0,0                |
| 2001-10-07 14:00 | 142               | 38                   | 98                  | 3,7                  | 21,63           | 8,52           | 20,6                | 1010,51           | 7,77            | 4,45            | 21,50          | 12,08         | 5,8           | 0,0            | 0,0                |
| 2001-10-07 14:30 | 116               | 38                   | 98                  | 3,9                  | 21,73           | 8,52           | 20,6                | 1010,51           | 7,77            | 4,45            | 21,60          | 12,08         | 4,9           | 0,0            | 0,0                |
| 2001-10-07 15:00 | 138               | 38                   | 98                  | 4,3                  | 21,73           | 8,52           | 20,6                | 1009,51           | 7,77            | 3,54            | 21,60          | 12,08         | 5,6           | 0,0            | 0,0                |
| 2001-10-07 15:30 | 146               | 38                   | 98                  | 4,3                  | 21,73           | 8,92           | 20,6                | 1009,51           | 8,17            | 4,02            | 21,60          | 12,48         | 4,5           | 0,0            | 0,0                |
| 2001-10-07 16:00 | 96                | 38                   | 97                  | 2,2                  | 21,73           | 8,82           | 20,6                | 1009,51           | 7,91            | 8,82            | 21,60          | 12,29         | 4,5           | 0,0            | 0,0                |
| 2001-10-07 16:30 | 145               | 38                   | 96                  | 4,1                  | 21,63           | 8,82           | 20,6                | 1009,51           | 7,75            | 3,90            | 21,50          | 12,21         | 4,7           | 0,0            | 0,0                |

| Datum            | Vindriktning<br>° | Luftfukt inne<br>Rh% | Luftfukt ute<br>Rh% | Vindhastighet<br>m/s | Temp inne<br>°C | Temp ute<br>°C | Nederb. månad<br>mm | Luftryck<br>Mbar | Daggpunkt<br>°C | Kyleffekt<br>°C | Vix inne<br>°C | Vix ute<br>°C | Vindby<br>m/s | Korr luftryck | Nederb./dygn<br>mm |
|------------------|-------------------|----------------------|---------------------|----------------------|-----------------|----------------|---------------------|------------------|-----------------|-----------------|----------------|---------------|---------------|---------------|--------------------|
| 2001-10-07 17:00 | 141               | 38                   | 95                  | 2,2                  | 21,53           | 8,72           | 20,6                | 1008,51          | 7,50            | 8,72            | 21,40          | 12,02         | 4,9           | 0,0           | 0,0                |
| 2001-10-07 17:30 | 78                | 38                   | 96                  | 2,0                  | 21,43           | 8,52           | 20,6                | 1008,51          | 7,46            | 8,52            | 21,30          | 11,91         | 5,6           | 0,0           | 0,0                |
| 2001-10-07 18:00 | 134               | 38                   | 97                  | 3,7                  | 21,43           | 8,52           | 20,6                | 1008,51          | 7,61            | 4,45            | 21,30          | 11,99         | 4,9           | 0,0           | 0,0                |
| 2001-10-07 18:30 | 135               | 38                   | 99                  | 3,9                  | 21,33           | 8,52           | 20,6                | 1007,51          | 7,92            | 4,45            | 21,20          | 12,16         | 6,0           | 0,0           | 0,0                |
| 2001-10-07 19:00 | 160               | 38                   | 99                  | 2,0                  | 21,33           | 8,42           | 20,6                | 1008,51          | 7,82            | 8,42            | 21,20          | 12,06         | 5,4           | 0,0           | 0,0                |
| 2001-10-07 19:30 | 150               | 39                   | 100                 | 3,5                  | 21,33           | 8,22           | 20,6                | 1007,51          | 7,77            | 5,02            | 21,25          | 11,95         | 5,2           | 0,0           | 0,0                |
| 2001-10-07 20:00 | 58                | 38                   | 100                 | 3,3                  | 21,33           | 8,02           | 20,6                | 1007,51          | 7,57            | 4,80            | 21,20          | 11,75         | 7,5           | 0,0           | 0,0                |
| 2001-10-07 20:30 | 136               | 38                   | 100                 | 3,5                  | 21,33           | 8,02           | 20,6                | 1007,51          | 7,57            | 4,80            | 21,20          | 11,75         | 5,8           | 0,0           | 0,0                |
| 2001-10-07 21:00 | 142               | 39                   | 100                 | 3,7                  | 21,33           | 7,92           | 20,6                | 1007,51          | 7,47            | 3,75            | 21,25          | 11,65         | 5,4           | 0,0           | 0,0                |
| 2001-10-07 21:30 | 116               | 38                   | 100                 | 3,0                  | 21,33           | 7,92           | 21,2                | 1006,51          | 7,47            | 5,61            | 21,20          | 11,65         | 7,3           | 0,6           | 0,6                |
| 2001-10-07 22:00 | 131               | 39                   | 100                 | 3,5                  | 21,33           | 7,92           | 21,2                | 1006,51          | 7,47            | 4,68            | 21,25          | 11,65         | 5,8           | 0,6           | 0,6                |
| 2001-10-07 22:30 | 132               | 39                   | 100                 | 3,7                  | 21,33           | 7,92           | 21,2                | 1006,51          | 7,47            | 3,75            | 21,25          | 11,65         | 5,2           | 0,0           | 0,6                |
| 2001-10-07 23:00 | 124               | 39                   | 100                 | 2,8                  | 21,43           | 7,92           | 22,3                | 1006,51          | 7,47            | 5,61            | 21,35          | 11,65         | 5,6           | 1,1           | 1,7                |
| 2001-10-07 23:30 | 126               | 38                   | 100                 | 4,1                  | 21,63           | 7,92           | 22,8                | 1005,51          | 7,47            | 2,82            | 21,50          | 11,65         | 5,2           | 1,7           | 2,2                |
| 2001-10-08 00:00 | 99                | 38                   | 100                 | 3,3                  | 21,83           | 8,02           | 24,5                | 1005,51          | 7,57            | 4,80            | 21,70          | 11,75         | 4,9           | 2,2           | 0,0                |
| 2001-10-08 00:30 | 129               | 38                   | 100                 | 3,5                  | 21,93           | 8,02           | 26,2                | 1005,51          | 7,57            | 4,80            | 21,80          | 11,75         | 6,0           | 1,1           | 1,7                |
| 2001-10-08 01:00 | 137               | 38                   | 100                 | 3,5                  | 22,13           | 8,12           | 26,7                | 1005,51          | 7,67            | 4,91            | 22,00          | 11,85         | 5,4           | 1,7           | 2,2                |
| 2001-10-08 01:30 | 128               | 38                   | 100                 | 2,2                  | 22,23           | 8,12           | 26,7                | 1005,51          | 7,67            | 8,12            | 22,10          | 11,85         | 5,0           | 0,6           | 2,2                |
| 2001-10-08 02:00 | 135               | 38                   | 100                 | 3,1                  | 22,23           | 8,22           | 27,8                | 1004,51          | 7,77            | 5,94            | 22,10          | 11,95         | 6,0           | 1,1           | 3,3                |
| 2001-10-08 02:30 | 137               | 38                   | 100                 | 3,3                  | 22,13           | 8,22           | 27,8                | 1004,51          | 7,77            | 5,02            | 22,00          | 11,95         | 6,0           | 1,1           | 3,3                |
| 2001-10-08 03:00 | 136               | 38                   | 100                 | 2,0                  | 22,03           | 8,32           | 27,8                | 1004,51          | 7,87            | 8,32            | 21,90          | 12,05         | 5,2           | 0,0           | 3,3                |
| 2001-10-08 03:30 | 137               | 38                   | 100                 | 3,3                  | 21,93           | 8,42           | 27,8                | 1004,51          | 7,97            | 5,25            | 21,80          | 12,15         | 6,0           | 0,0           | 3,3                |
| 2001-10-08 04:00 | 148               | 38                   | 100                 | 2,6                  | 21,83           | 8,42           | 27,8                | 1003,51          | 7,97            | 7,07            | 21,70          | 12,15         | 5,0           | 0,0           | 3,3                |
| 2001-10-08 04:30 | 141               | 38                   | 100                 | 3,0                  | 21,73           | 8,42           | 27,8                | 1003,51          | 7,97            | 6,16            | 21,60          | 12,15         | 3,9           | 0,0           | 3,3                |
| 2001-10-08 05:00 | 170               | 38                   | 100                 | 2,4                  | 21,63           | 8,52           | 27,8                | 1003,51          | 8,07            | 7,18            | 21,50          | 12,25         | 4,5           | 0,0           | 3,3                |
| 2001-10-08 05:30 | 138               | 38                   | 100                 | 1,8                  | 21,63           | 8,52           | 27,8                | 1003,51          | 8,07            | 8,52            | 21,50          | 12,25         | 4,1           | 0,0           | 3,3                |
| 2001-10-08 06:00 | 142               | 38                   | 100                 | 2,4                  | 21,73           | 8,52           | 27,8                | 1003,51          | 8,07            | 7,18            | 21,60          | 12,25         | 3,5           | 0,0           | 3,3                |
| 2001-10-08 06:30 | 161               | 38                   | 100                 | 1,8                  | 21,83           | 8,52           | 27,8                | 1003,51          | 8,07            | 8,52            | 21,70          | 12,25         | 3,1           | 0,0           | 3,3                |
| 2001-10-08 07:00 | 157               | 38                   | 100                 | 1,2                  | 21,83           | 8,52           | 27,8                | 1003,51          | 8,07            | 8,52            | 21,70          | 12,25         | 3,0           | 0,0           | 3,3                |
| 2001-10-08 07:30 | 191               | 38                   | 100                 | 0,0                  | 21,83           | 8,52           | 27,8                | 1003,51          | 8,07            | 8,52            | 21,70          | 12,25         | 2,2           | 0,0           | 3,3                |
| 2001-10-08 08:00 | 191               | 37                   | 100                 | 0,0                  | 21,93           | 8,52           | 27,8                | 1003,51          | 8,07            | 8,52            | 21,76          | 12,25         | 1,6           | 0,0           | 3,3                |
| 2001-10-08 08:30 | 139               | 38                   | 100                 | 1,6                  | 21,93           | 8,52           | 27,8                | 1003,51          | 8,07            | 8,52            | 21,80          | 12,25         | 2,4           | 0,0           | 3,3                |
| 2001-10-08 09:00 | 199               | 37                   | 100                 | 1,4                  | 21,93           | 8,62           | 27,8                | 1003,51          | 8,17            | 8,62            | 21,76          | 12,35         | 2,2           | 0,0           | 3,3                |
| 2001-10-08 09:30 | 188               | 37                   | 100                 | 0,0                  | 21,93           | 8,72           | 27,8                | 1004,51          | 8,27            | 8,72            | 21,76          | 12,45         | 3,0           | 0,0           | 3,3                |
| 2001-10-08 10:00 | 297               | 38                   | 100                 | 1,6                  | 21,93           | 8,82           | 27,8                | 1004,51          | 8,37            | 8,82            | 21,80          | 12,55         | 3,1           | 0,0           | 3,3                |
| 2001-10-08 10:30 | 344               | 37                   | 100                 | 1,2                  | 21,83           | 9,02           | 27,8                | 1004,51          | 8,57            | 9,02            | 21,66          | 12,75         | 2,8           | 0,0           | 3,3                |
| 2001-10-08 11:00 | 280               | 38                   | 100                 | 1,4                  | 21,83           | 9,32           | 27,8                | 1004,51          | 8,87            | 9,32            | 21,70          | 13,05         | 2,4           | 0,0           | 3,3                |
| 2001-10-08 11:30 | 304               | 38                   | 100                 | 1,2                  | 21,73           | 9,22           | 27,8                | 1004,51          | 8,77            | 9,22            | 21,60          | 12,95         | 2,8           | 0,0           | 3,3                |
| 2001-10-08 12:00 | 305               | 38                   | 100                 | 0,0                  | 21,73           | 9,82           | 27,8                | 1004,51          | 9,37            | 9,82            | 21,60          | 13,55         | 1,4           | 0,0           | 3,3                |
| 2001-10-08 12:30 | 356               | 38                   | 97                  | 1,2                  | 21,73           | 9,72           | 27,8                | 1004,51          | 8,80            | 9,72            | 21,60          | 13,19         | 2,0           | 0,0           | 3,3                |
| 2001-10-08 13:00 | 169               | 38                   | 95                  | 1,4                  | 21,63           | 10,42          | 27,8                | 1004,51          | 9,18            | 10,42           | 21,50          | 13,72         | 2,8           | 0,0           | 3,3                |
| 2001-10-08 13:30 | 195               | 38                   | 94                  | 1,4                  | 21,63           | 10,52          | 27,8                | 1005,51          | 9,12            | 10,52           | 21,50          | 13,74         | 2,2           | 0,0           | 3,3                |
| 2001-10-08 14:00 | 209               | 38                   | 93                  | 1,2                  | 21,53           | 10,62          | 27,8                | 1004,51          | 9,05            | 10,62           | 21,40          | 13,76         | 3,0           | 0,0           | 3,3                |
| 2001-10-08 14:30 | 146               | 38                   | 94                  | 0,0                  | 21,53           | 10,22          | 27,8                | 1004,51          | 8,82            | 10,22           | 21,40          | 13,44         | 1,6           | 0,0           | 3,3                |
| 2001-10-08 15:00 | 160               | 38                   | 95                  | 1,4                  | 21,53           | 10,62          | 27,8                | 1004,51          | 9,38            | 10,62           | 21,40          | 13,92         | 2,6           | 0,0           | 3,3                |
| 2001-10-08 15:30 | 135               | 38                   | 96                  | 1,8                  | 21,43           | 10,12          | 27,8                | 1004,51          | 9,04            | 10,12           | 21,30          | 13,51         | 2,8           | 0,0           | 3,3                |

| Datum            | Vindriktning<br>° | Luftfukt inne<br>Rh% | Luftfukt ute<br>Rh% | Vindhastighet<br>m/s | Temp inne<br>°C | Temp ute<br>°C | Nederb. månad<br>mm | Luftryck<br>Mbar | Daggpunkt<br>°C | Kyleffekt<br>°C | Vix inne<br>°C | Vix ute<br>°C | Vindby<br>m/s | Korr luftryck | Nederb./dygn<br>mm |
|------------------|-------------------|----------------------|---------------------|----------------------|-----------------|----------------|---------------------|------------------|-----------------|-----------------|----------------|---------------|---------------|---------------|--------------------|
| 2001-10-08 16:00 | 131               | 38                   | 98                  | 1,8                  | 21,43           | 10,02          | 27,8                | 1004,51          | 9,26            | 10,02           | 21,30          | 13,58         | 2,8           | 0,0           | 3,3                |
| 2001-10-08 16:30 | 113               | 38                   | 98                  | 1,2                  | 21,33           | 9,82           | 27,8                | 1004,51          | 9,06            | 9,82            | 21,20          | 13,38         | 2,2           | 0,0           | 3,3                |
| 2001-10-08 17:00 | 132               | 38                   | 99                  | 2,0                  | 21,33           | 9,82           | 27,8                | 1004,51          | 9,22            | 9,82            | 21,20          | 13,47         | 3,0           | 0,0           | 3,3                |
| 2001-10-08 17:30 | 91                | 38                   | 99                  | 1,8                  | 21,23           | 9,42           | 27,8                | 1004,51          | 8,82            | 9,42            | 21,10          | 13,06         | 3,5           | 0,0           | 3,3                |
| 2001-10-08 18:00 | 92                | 38                   | 100                 | 1,6                  | 21,13           | 8,92           | 27,8                | 1004,51          | 8,47            | 8,92            | 21,00          | 12,65         | 2,4           | 0,0           | 3,3                |
| 2001-10-08 18:30 | 96                | 39                   | 100                 | 1,6                  | 21,13           | 8,72           | 27,8                | 1003,51          | 8,27            | 8,72            | 21,05          | 12,45         | 2,4           | 0,0           | 3,3                |
| 2001-10-08 19:00 | 94                | 39                   | 100                 | 1,8                  | 21,13           | 8,62           | 27,8                | 1003,51          | 8,17            | 8,62            | 21,05          | 12,35         | 3,0           | 0,0           | 3,3                |
| 2001-10-08 19:30 | 119               | 39                   | 100                 | 1,6                  | 21,13           | 8,52           | 27,8                | 1003,51          | 8,07            | 8,52            | 21,05          | 12,25         | 2,8           | 0,0           | 3,3                |
| 2001-10-08 20:00 | 101               | 39                   | 100                 | 1,4                  | 21,23           | 8,52           | 27,8                | 1003,51          | 8,07            | 8,52            | 21,15          | 12,25         | 2,2           | 0,0           | 3,3                |
| 2001-10-08 20:30 | 111               | 39                   | 100                 | 1,4                  | 21,33           | 8,52           | 27,8                | 1003,51          | 8,07            | 8,52            | 21,25          | 12,25         | 2,6           | 0,0           | 3,3                |
| 2001-10-08 21:00 | 123               | 39                   | 100                 | 1,2                  | 21,53           | 8,52           | 27,8                | 1004,51          | 8,07            | 8,52            | 21,45          | 12,25         | 3,0           | 0,0           | 3,3                |
| 2001-10-08 21:30 | 93                | 38                   | 100                 | 1,8                  | 21,73           | 8,52           | 27,8                | 1003,51          | 8,07            | 8,52            | 21,60          | 12,25         | 2,4           | 0,0           | 3,3                |
| 2001-10-08 22:00 | 137               | 38                   | 100                 | 2,2                  | 21,83           | 8,52           | 27,8                | 1003,51          | 8,07            | 8,52            | 21,70          | 12,25         | 2,8           | 0,0           | 3,3                |
| 2001-10-08 22:30 | 168               | 38                   | 100                 | 3,3                  | 21,93           | 8,52           | 28,4                | 1003,51          | 8,07            | 5,36            | 21,80          | 12,25         | 4,7           | 0,6           | 3,9                |
| 2001-10-08 23:00 | 141               | 38                   | 100                 | 2,4                  | 21,83           | 8,52           | 28,4                | 1003,51          | 8,07            | 7,18            | 21,70          | 12,25         | 4,3           | 0,6           | 3,9                |
| 2001-10-08 23:30 | 113               | 38                   | 100                 | 1,8                  | 21,73           | 8,52           | 28,4                | 1003,51          | 8,07            | 8,52            | 21,60          | 12,25         | 3,5           | 0,0           | 3,9                |
| 2001-10-09 00:00 | 134               | 38                   | 100                 | 2,0                  | 21,63           | 8,52           | 29,5                | 1003,51          | 8,07            | 8,52            | 21,50          | 12,25         | 3,7           | 1,1           | 0,0                |
| 2001-10-09 00:30 | 155               | 38                   | 100                 | 2,4                  | 21,63           | 8,52           | 30,1                | 1003,51          | 8,07            | 7,18            | 21,50          | 12,25         | 3,7           | 0,6           | 0,6                |
| 2001-10-09 01:00 | 112               | 38                   | 100                 | 3,5                  | 21,53           | 8,52           | 30,1                | 1002,51          | 8,07            | 5,36            | 21,40          | 12,25         | 4,5           | 0,6           | 0,6                |
| 2001-10-09 01:30 | 149               | 39                   | 100                 | 2,4                  | 21,53           | 8,62           | 30,1                | 1002,51          | 8,17            | 7,29            | 21,45          | 12,35         | 4,1           | 0,0           | 0,6                |
| 2001-10-09 02:00 | 134               | 38                   | 100                 | 2,6                  | 21,63           | 8,62           | 30,1                | 1002,51          | 8,17            | 7,29            | 21,50          | 12,35         | 4,9           | 0,0           | 0,6                |
| 2001-10-09 02:30 | 138               | 38                   | 100                 | 3,7                  | 21,73           | 8,62           | 30,1                | 1002,51          | 8,17            | 4,57            | 21,60          | 12,35         | 4,7           | 0,0           | 0,6                |
| 2001-10-09 03:00 | 120               | 38                   | 100                 | 2,4                  | 21,83           | 8,72           | 30,1                | 1002,51          | 8,27            | 7,39            | 21,70          | 12,45         | 5,6           | 0,0           | 0,6                |
| 2001-10-09 03:30 | 147               | 38                   | 100                 | 2,6                  | 21,93           | 8,52           | 30,1                | 1001,51          | 8,07            | 7,18            | 21,80          | 12,25         | 4,5           | 0,0           | 0,6                |
| 2001-10-09 04:00 | 121               | 38                   | 100                 | 1,6                  | 22,03           | 8,62           | 30,1                | 1001,51          | 8,17            | 8,62            | 21,90          | 12,35         | 4,1           | 0,0           | 0,6                |
| 2001-10-09 04:30 | 128               | 38                   | 100                 | 2,8                  | 21,93           | 8,62           | 30,1                | 1001,51          | 8,17            | 6,38            | 21,80          | 12,35         | 3,9           | 0,0           | 0,6                |
| 2001-10-09 05:00 | 120               | 38                   | 100                 | 2,0                  | 21,83           | 8,62           | 30,1                | 1001,51          | 8,17            | 8,62            | 21,70          | 12,35         | 4,1           | 0,0           | 0,6                |
| 2001-10-09 05:30 | 124               | 38                   | 100                 | 2,2                  | 21,73           | 8,52           | 30,1                | 1001,51          | 8,07            | 8,52            | 21,60          | 12,25         | 3,5           | 0,0           | 0,6                |
| 2001-10-09 06:00 | 145               | 38                   | 100                 | 2,6                  | 21,73           | 8,42           | 30,1                | 1001,51          | 7,97            | 7,07            | 21,60          | 12,15         | 3,9           | 0,0           | 0,6                |
| 2001-10-09 06:30 | 126               | 38                   | 100                 | 1,6                  | 21,63           | 8,42           | 30,1                | 1001,51          | 7,97            | 8,42            | 21,50          | 12,15         | 3,5           | 0,0           | 0,6                |
| 2001-10-09 07:00 | 121               | 38                   | 100                 | 2,0                  | 21,53           | 8,32           | 30,1                | 1001,51          | 7,87            | 8,32            | 21,40          | 12,05         | 3,3           | 0,00          | 0,6                |
| 2001-10-09 07:30 | 106               | 38                   | 100                 | 1,6                  | 21,53           | 8,32           | 30,1                | 1001,51          | 7,87            | 8,32            | 21,40          | 12,05         | 3,1           | 0,00          | 0,6                |
| 2001-10-09 08:00 | 138               | 38                   | 100                 | 0,0                  | 21,63           | 8,32           | 30,1                | 1002,51          | 7,87            | 8,32            | 21,50          | 12,05         | 2,8           | 0,00          | 0,6                |
| 2001-10-09 08:30 | 154               | 38                   | 100                 | 0,0                  | 21,73           | 8,42           | 30,1                | 1001,51          | 7,97            | 8,42            | 21,60          | 12,15         | 2,4           | 0,00          | 0,6                |
| 2001-10-09 09:00 | 148               | 38                   | 100                 | 1,4                  | 21,83           | 8,42           | 30,1                | 1002,51          | 7,97            | 8,42            | 21,70          | 12,15         | 2,6           | 0,00          | 0,6                |
| 2001-10-09 09:30 | 148               | 39                   | 100                 | 1,4                  | 21,93           | 8,52           | 30,1                | 1002,51          | 8,07            | 8,52            | 21,85          | 12,25         | 2,2           | 0,00          | 0,6                |
| 2001-10-09 10:00 | 140               | 38                   | 100                 | 1,8                  | 21,93           | 8,62           | 30,1                | 1002,51          | 8,17            | 8,62            | 21,80          | 12,35         | 2,2           | 0,00          | 0,6                |
| 2001-10-09 10:30 | 194               | 38                   | 100                 | 0,0                  | 21,93           | 8,82           | 30,1                | 1002,51          | 8,37            | 8,82            | 21,80          | 12,55         | 2,4           | 0,00          | 0,6                |
| 2001-10-09 11:00 | 170               | 38                   | 100                 | 1,4                  | 21,93           | 9,12           | 30,1                | 1002,51          | 8,67            | 9,12            | 21,80          | 12,85         | 1,8           | 0,00          | 0,6                |
| 2001-10-09 11:30 | 210               | 38                   | 100                 | 1,4                  | 21,83           | 9,12           | 30,1                | 1002,51          | 8,67            | 9,12            | 21,70          | 12,85         | 2,6           | 0,00          | 0,6                |
| 2001-10-09 12:00 | 336               | 38                   | 100                 | 1,4                  | 21,73           | 8,82           | 30,1                | 1002,51          | 8,37            | 8,82            | 21,60          | 12,55         | 2,4           | 0,00          | 0,6                |
| 2001-10-09 12:30 | 61                | 38                   | 98                  | 0,0                  | 21,63           | 9,12           | 31,7                | 1002,51          | 8,36            | 9,12            | 21,50          | 12,68         | 2,6           | 1,67          | 2,2                |
| 2001-10-09 13:00 | 344               | 38                   | 97                  | 2,2                  | 21,63           | 9,42           | 31,7                | 1003,51          | 8,51            | 9,42            | 21,50          | 12,89         | 2,6           | 1,67          | 2,2                |
| 2001-10-09 13:30 | 335               | 38                   | 95                  | 0,0                  | 21,63           | 9,42           | 31,7                | 1003,51          | 8,19            | 9,42            | 21,50          | 12,72         | 2,2           | 0,00          | 2,2                |
| 2001-10-09 14:00 | 268               | 38                   | 96                  | 0,0                  | 21,53           | 9,72           | 31,7                | 1003,51          | 8,65            | 9,72            | 21,40          | 13,11         | 2,2           | 0,00          | 2,2                |
| 2001-10-09 14:30 | 309               | 38                   | 94                  | 0,0                  | 21,53           | 10,02          | 31,7                | 1003,51          | 8,62            | 10,02           | 21,40          | 13,24         | 1,8           | 0,00          | 2,2                |

| Datum            | Vindriktning<br>° | Luftfukt inne<br>Rh% | Luftfukt ute<br>Rh% | Vindhastighet<br>m/s | Temp inne<br>°C | Temp ute<br>°C | Nederb. månad<br>mm | Lufttryck<br>Mbar | Daggpunkt<br>°C | Kyleffekt<br>°C | Vix inne<br>°C | Vix ute<br>°C | Vindby<br>m/s | Korr lufttryck | Nederb./dygn<br>mm |
|------------------|-------------------|----------------------|---------------------|----------------------|-----------------|----------------|---------------------|-------------------|-----------------|-----------------|----------------|---------------|---------------|----------------|--------------------|
| 2001-10-09 15:00 | 86                | 39                   | 92                  | 0,0                  | 21,53           | 9,82           | 31,7                | 1003,51           | 8,10            | 9,82            | 21,45          | 12,88         | 1,4           | 0,00           | 2,2                |
| 2001-10-09 15:30 | 336               | 39                   | 91                  | 0,0                  | 21,53           | 9,82           | 31,7                | 1003,51           | 7,93            | 9,82            | 21,45          | 12,80         | 1,6           | 0,00           | 2,2                |
| 2001-10-09 16:00 | 111               | 39                   | 91                  | 0,0                  | 21,53           | 10,02          | 31,7                | 1003,51           | 8,13            | 10,02           | 21,45          | 13,00         | 1,6           | 0,00           | 2,2                |
| 2001-10-09 16:30 | 60                | 39                   | 97                  | 1,4                  | 21,53           | 9,72           | 31,7                | 1003,51           | 8,80            | 9,72            | 21,45          | 13,19         | 2,0           | 0,00           | 2,2                |
| 2001-10-09 17:00 | 105               | 39                   | 97                  | 0,0                  | 21,53           | 9,52           | 31,7                | 1003,51           | 8,61            | 9,52            | 21,45          | 12,99         | 2,2           | 0,00           | 2,2                |
| 2001-10-09 17:30 | 84                | 39                   | 99                  | 0,0                  | 21,43           | 8,72           | 31,7                | 1003,51           | 8,12            | 8,72            | 21,35          | 12,36         | 2,4           | 0,00           | 2,2                |
| 2001-10-09 18:00 | 80                | 39                   | 100                 | 1,4                  | 21,43           | 8,52           | 31,7                | 1003,51           | 8,07            | 8,52            | 21,35          | 12,25         | 2,2           | 0,00           | 2,2                |
| 2001-10-09 18:30 | 85                | 39                   | 100                 | 1,2                  | 21,33           | 8,62           | 31,7                | 1003,51           | 8,17            | 8,62            | 21,25          | 12,35         | 2,4           | 0,00           | 2,2                |
| 2001-10-09 19:00 | 50                | 39                   | 100                 | 1,8                  | 21,23           | 8,12           | 31,7                | 1003,51           | 7,67            | 8,12            | 21,15          | 11,85         | 2,6           | 0,00           | 2,2                |
| 2001-10-09 19:30 | 74                | 39                   | 100                 | 0,0                  | 21,23           | 7,92           | 31,7                | 1003,51           | 7,47            | 7,92            | 21,15          | 11,65         | 2,2           | 0,00           | 2,2                |
| 2001-10-09 20:00 | 98                | 39                   | 100                 | 1,8                  | 21,13           | 8,12           | 31,7                | 1003,51           | 7,67            | 8,12            | 21,05          | 11,85         | 2,4           | 0,00           | 2,2                |
| 2001-10-09 20:30 | 109               | 39                   | 100                 | 2,0                  | 21,13           | 8,32           | 31,7                | 1003,51           | 7,87            | 8,32            | 21,05          | 12,05         | 2,8           | 0,00           | 2,2                |
| 2001-10-09 21:00 | 115               | 39                   | 100                 | 1,4                  | 21,13           | 8,12           | 31,7                | 1003,51           | 7,67            | 8,12            | 21,05          | 11,85         | 2,8           | 0,00           | 2,2                |
| 2001-10-09 21:30 | 84                | 39                   | 100                 | 1,2                  | 21,03           | 8,22           | 31,7                | 1003,51           | 7,77            | 8,22            | 20,95          | 11,95         | 2,6           | 0,00           | 2,2                |
| 2001-10-09 22:00 | 97                | 39                   | 100                 | 1,8                  | 21,03           | 7,92           | 31,7                | 1003,51           | 7,47            | 7,92            | 20,95          | 11,65         | 2,8           | 0,00           | 2,2                |
| 2001-10-09 22:30 | 77                | 39                   | 100                 | 1,4                  | 21,13           | 7,72           | 31,7                | 1003,51           | 7,28            | 7,72            | 21,05          | 11,45         | 2,6           | 0,00           | 2,2                |
| 2001-10-09 23:00 | 100               | 40                   | 100                 | 2,0                  | 21,23           | 7,42           | 31,7                | 1003,51           | 6,98            | 7,42            | 21,19          | 11,15         | 2,8           | 0,00           | 2,2                |
| 2001-10-09 23:30 | 114               | 40                   | 100                 | 2,2                  | 21,43           | 7,12           | 31,7                | 1003,51           | 6,68            | 7,12            | 21,39          | 10,85         | 3,1           | 0,00           | 2,2                |
| 2001-10-10 00:00 | 98                | 39                   | 100                 | 2,8                  | 21,73           | 7,32           | 31,7                | 1003,51           | 6,88            | 4,96            | 21,65          | 11,05         | 5,0           | 0,00           | 0,0                |
| 2001-10-10 00:30 | 130               | 39                   | 100                 | 3,1                  | 22,03           | 7,72           | 31,7                | 1003,51           | 7,28            | 5,40            | 21,95          | 11,45         | 3,3           | 0,00           | 0,0                |
| 2001-10-10 01:00 | 109               | 39                   | 100                 | 2,4                  | 22,23           | 7,62           | 31,7                | 1003,51           | 7,18            | 6,23            | 22,15          | 11,35         | 4,1           | 0,00           | 0,0                |
| 2001-10-10 01:30 | 141               | 39                   | 100                 | 2,4                  | 22,23           | 7,52           | 31,7                | 1003,51           | 7,08            | 6,12            | 22,15          | 11,25         | 3,9           | 0,00           | 0,0                |
| 2001-10-10 02:00 | 132               | 39                   | 100                 | 3,5                  | 22,13           | 7,72           | 31,7                | 1003,51           | 7,28            | 4,46            | 22,05          | 11,45         | 4,5           | 0,00           | 0,0                |
| 2001-10-10 02:30 | 129               | 38                   | 100                 | 3,1                  | 22,03           | 7,82           | 31,7                | 1003,51           | 7,38            | 5,51            | 21,90          | 11,55         | 4,3           | 0,00           | 0,0                |
| 2001-10-10 03:00 | 95                | 38                   | 100                 | 1,8                  | 21,83           | 7,82           | 31,7                | 1003,51           | 7,38            | 7,82            | 21,70          | 11,55         | 4,9           | 0,00           | 0,0                |
| 2001-10-10 03:30 | 124               | 38                   | 100                 | 2,8                  | 21,73           | 7,42           | 31,7                | 1003,51           | 6,98            | 5,07            | 21,60          | 11,15         | 3,7           | 0,00           | 0,0                |
| 2001-10-10 04:00 | 87                | 39                   | 100                 | 2,8                  | 21,53           | 7,42           | 31,7                | 1003,51           | 6,98            | 5,07            | 21,45          | 11,15         | 5,6           | 0,00           | 0,0                |
| 2001-10-10 04:30 | 145               | 39                   | 100                 | 3,5                  | 21,43           | 7,52           | 31,7                | 1003,51           | 7,08            | 4,23            | 21,35          | 11,25         | 5,4           | 0,00           | 0,0                |
| 2001-10-10 05:00 | 125               | 39                   | 100                 | 3,5                  | 21,43           | 7,62           | 31,7                | 1002,51           | 7,18            | 4,34            | 21,35          | 11,35         | 5,6           | 0,00           | 0,0                |
| 2001-10-10 05:30 | 98                | 39                   | 100                 | 2,2                  | 21,43           | 7,62           | 31,7                | 1002,51           | 7,18            | 7,62            | 21,35          | 11,35         | 5,0           | 0,00           | 0,0                |
| 2001-10-10 06:00 | 126               | 39                   | 100                 | 2,8                  | 21,53           | 7,62           | 31,7                | 1002,51           | 7,18            | 5,29            | 21,45          | 11,35         | 3,7           | 0,00           | 0,0                |
| 2001-10-10 06:30 | 103               | 39                   | 100                 | 1,8                  | 21,73           | 7,42           | 31,7                | 1002,51           | 6,98            | 7,42            | 21,65          | 11,15         | 3,5           | 0,00           | 0,0                |
| 2001-10-10 07:00 | 141               | 39                   | 100                 | 3,5                  | 21,93           | 7,32           | 31,7                | 1002,51           | 6,88            | 4,00            | 21,85          | 11,05         | 4,3           | 0,00           | 0,0                |
| 2001-10-10 07:30 | 128               | 39                   | 100                 | 3,7                  | 22,13           | 7,42           | 31,7                | 1002,51           | 6,98            | 3,17            | 22,05          | 11,15         | 5,8           | 0,00           | 0,0                |
| 2001-10-10 08:00 | 135               | 39                   | 100                 | 3,1                  | 22,23           | 7,52           | 31,7                | 1002,51           | 7,08            | 5,18            | 22,15          | 11,25         | 4,9           | 0,00           | 0,0                |
| 2001-10-10 08:30 | 130               | 39                   | 100                 | 2,6                  | 22,13           | 7,62           | 31,7                | 1002,51           | 7,18            | 6,23            | 22,05          | 11,35         | 4,3           | 0,00           | 0,0                |
| 2001-10-10 09:00 | 125               | 39                   | 100                 | 1,6                  | 22,03           | 7,82           | 31,7                | 1002,51           | 7,38            | 7,82            | 21,95          | 11,55         | 4,3           | 0,00           | 0,0                |
| 2001-10-10 09:30 | 150               | 39                   | 100                 | 2,0                  | 21,93           | 8,02           | 31,7                | 1002,51           | 7,57            | 8,02            | 21,85          | 11,75         | 4,5           | 0,00           | 0,0                |
| 2001-10-10 10:00 | 98                | 39                   | 100                 | 2,8                  | 21,83           | 8,42           | 31,7                | 1002,51           | 7,97            | 6,16            | 21,75          | 12,15         | 4,3           | 0,00           | 0,0                |
| 2001-10-10 10:30 | 113               | 39                   | 100                 | 1,8                  | 21,73           | 8,62           | 31,7                | 1002,51           | 8,17            | 8,62            | 21,65          | 12,35         | 4,3           | 0,00           | 0,0                |
| 2001-10-10 11:00 | 122               | 39                   | 100                 | 3,5                  | 21,63           | 8,92           | 31,7                | 1002,51           | 8,47            | 5,81            | 21,55          | 12,65         | 5,8           | 0,00           | 0,0                |
| 2001-10-10 11:30 | 138               | 39                   | 100                 | 3,0                  | 21,73           | 9,02           | 31,7                | 1002,51           | 8,57            | 6,82            | 21,65          | 12,75         | 5,2           | 0,00           | 0,0                |
| 2001-10-10 12:00 | 144               | 39                   | 100                 | 3,5                  | 21,73           | 9,12           | 31,7                | 1001,51           | 8,67            | 6,04            | 21,65          | 12,85         | 5,0           | 0,00           | 0,0                |
| 2001-10-10 12:30 | 115               | 39                   | 100                 | 2,2                  | 21,83           | 9,42           | 31,7                | 1001,51           | 8,97            | 9,42            | 21,75          | 13,15         | 5,0           | 0,00           | 0,0                |
| 2001-10-10 13:00 | 134               | 39                   | 100                 | 3,5                  | 21,93           | 9,42           | 31,7                | 1001,51           | 8,97            | 6,38            | 21,85          | 13,15         | 6,0           | 0,00           | 0,0                |
| 2001-10-10 13:30 | 105               | 39                   | 100                 | 2,0                  | 21,93           | 9,32           | 31,7                | 1001,51           | 8,87            | 9,32            | 21,85          | 13,05         | 6,0           | 0,00           | 0,0                |

| Datum            | Vindriktning<br>° | Luftfukt inne<br>Rh% | Luftfukt ute<br>Rh% | Vindhastighet<br>m/s | Temp inne<br>°C | Temp ute<br>°C | Nederb. månad<br>mm | Lufttryck<br>Mbar | Daggpunkt<br>°C | Kyleffekt<br>°C | Vix inne<br>°C | Vix ute<br>°C | Vindby<br>m/s | Korr lufttryck | Nederb./dygn<br>mm |
|------------------|-------------------|----------------------|---------------------|----------------------|-----------------|----------------|---------------------|-------------------|-----------------|-----------------|----------------|---------------|---------------|----------------|--------------------|
| 2001-10-10 14:00 | 126               | 39                   | 100                 | 2,2                  | 22,03           | 9,72           | 31,7                | 1001,51           | 9,27            | 9,72            | 21,95          | 13,45         | 5,2           | 0,00           | 0,0                |
| 2001-10-10 14:30 | 117               | 39                   | 99                  | 3,7                  | 22,03           | 9,62           | 31,7                | 1000,51           | 9,02            | 5,73            | 21,95          | 13,26         | 5,4           | 0,00           | 0,0                |
| 2001-10-10 15:00 | 79                | 39                   | 97                  | 2,4                  | 22,13           | 10,22          | 31,7                | 1000,51           | 9,30            | 8,97            | 22,05          | 13,69         | 4,9           | 0,00           | 0,0                |
| 2001-10-10 15:30 | 135               | 39                   | 98                  | 2,0                  | 22,03           | 9,92           | 31,7                | 1000,51           | 9,16            | 9,92            | 21,95          | 13,48         | 5,4           | 0,00           | 0,0                |
| 2001-10-10 16:00 | 113               | 39                   | 96                  | 3,0                  | 22,03           | 10,12          | 31,7                | 999,51            | 9,04            | 8,02            | 21,95          | 13,51         | 5,0           | 0,00           | 0,0                |
| 2001-10-10 16:30 | 93                | 39                   | 98                  | 3,9                  | 21,93           | 9,52           | 31,7                | 999,51            | 8,76            | 5,62            | 21,85          | 13,08         | 6,9           | 0,00           | 0,0                |
| 2001-10-10 17:00 | 102               | 39                   | 100                 | 3,3                  | 21,83           | 9,22           | 31,7                | 999,51            | 8,77            | 6,15            | 21,75          | 12,95         | 6,9           | 0,00           | 0,0                |
| 2001-10-10 17:30 | 105               | 39                   | 100                 | 2,6                  | 21,73           | 9,12           | 31,7                | 999,51            | 8,67            | 7,81            | 21,65          | 12,85         | 5,8           | 0,00           | 0,0                |
| 2001-10-10 18:00 | 97                | 39                   | 100                 | 5,0                  | 21,63           | 8,92           | 31,7                | 999,51            | 8,47            | 2,69            | 21,55          | 12,65         | 5,0           | 0,00           | 0,0                |
| 2001-10-10 18:30 | 150               | 40                   | 100                 | 2,6                  | 21,53           | 8,72           | 31,7                | 998,51            | 8,27            | 7,39            | 21,49          | 12,45         | 5,0           | 0,00           | 0,0                |
| 2001-10-10 19:00 | 114               | 40                   | 100                 | 2,8                  | 21,43           | 8,62           | 31,7                | 998,51            | 8,17            | 6,38            | 21,39          | 12,35         | 5,0           | 0,00           | 0,0                |
| 2001-10-10 19:30 | 115               | 40                   | 100                 | 3,3                  | 21,43           | 8,62           | 31,7                | 998,51            | 8,17            | 5,47            | 21,39          | 12,35         | 5,6           | 0,00           | 0,0                |
| 2001-10-10 20:00 | 94                | 40                   | 100                 | 2,2                  | 21,33           | 8,62           | 31,7                | 998,51            | 8,17            | 8,62            | 21,29          | 12,35         | 6,2           | 0,00           | 0,0                |
| 2001-10-10 20:30 | 126               | 40                   | 100                 | 3,1                  | 21,23           | 8,52           | 31,7                | 998,51            | 8,07            | 6,27            | 21,19          | 12,25         | 5,8           | 0,00           | 0,0                |
| 2001-10-10 21:00 | 111               | 40                   | 100                 | 3,1                  | 21,23           | 8,42           | 31,7                | 998,51            | 7,97            | 6,16            | 21,19          | 12,15         | 5,6           | 0,00           | 0,0                |
| 2001-10-10 21:30 | 94                | 40                   | 100                 | 2,6                  | 21,23           | 8,02           | 31,7                | 997,50            | 7,57            | 6,65            | 21,19          | 11,75         | 4,5           | 0,00           | 0,0                |
| 2001-10-10 22:00 | 145               | 40                   | 100                 | 2,4                  | 21,23           | 8,02           | 31,7                | 997,50            | 7,57            | 6,65            | 21,19          | 11,75         | 4,9           | 0,00           | 0,0                |
| 2001-10-10 22:30 | 97                | 40                   | 100                 | 1,4                  | 21,33           | 8,02           | 31,7                | 997,50            | 7,57            | 8,02            | 21,29          | 11,75         | 4,3           | 0,00           | 0,0                |
| 2001-10-10 23:00 | 103               | 40                   | 100                 | 1,4                  | 21,73           | 7,82           | 31,7                | 997,50            | 7,38            | 7,82            | 21,69          | 11,55         | 3,5           | 0,00           | 0,0                |
| 2001-10-10 23:30 | 141               | 40                   | 100                 | 1,6                  | 22,13           | 7,92           | 31,7                | 997,50            | 7,47            | 7,92            | 22,09          | 11,65         | 3,0           | 0,00           | 0,0                |
| 2001-10-11 00:00 | 140               | 40                   | 100                 | 2,4                  | 22,33           | 8,02           | 31,7                | 997,50            | 7,57            | 6,65            | 22,29          | 11,75         | 4,1           | 0,00           | 0,0                |
| 2001-10-11 00:30 | 314               | 39                   | 100                 | 3,1                  | 22,33           | 7,12           | 31,7                | 998,51            | 6,68            | 4,74            | 22,25          | 10,85         | 5,6           | 0,00           | 0,0                |
| 2001-10-11 01:00 | 298               | 39                   | 100                 | 3,5                  | 22,13           | 5,92           | 33,4                | 998,51            | 5,48            | 2,42            | 22,05          | 9,65          | 5,4           | 1,67           | 1,7                |
| 2001-10-11 01:30 | 298               | 38                   | 100                 | 4,1                  | 21,83           | 5,82           | 33,4                | 999,51            | 5,38            | 0,29            | 21,70          | 9,55          | 6,8           | 1,67           | 1,7                |
| 2001-10-11 02:00 | 297               | 38                   | 100                 | 2,4                  | 21,63           | 5,42           | 33,4                | 999,51            | 4,98            | 3,91            | 21,50          | 9,15          | 5,0           | 0,00           | 1,7                |
| 2001-10-11 02:30 | 291               | 38                   | 100                 | 3,1                  | 21,53           | 5,32           | 33,4                | 1000,51           | 4,88            | 2,77            | 21,40          | 9,05          | 4,1           | 0,00           | 1,7                |
| 2001-10-11 03:00 | 301               | 38                   | 100                 | 2,0                  | 21,33           | 4,92           | 33,9                | 1000,51           | 4,48            | 4,92            | 21,20          | 8,65          | 4,3           | 0,56           | 2,2                |
| 2001-10-11 03:30 | 327               | 38                   | 100                 | 3,7                  | 21,23           | 4,92           | 33,9                | 1001,51           | 4,48            | 0,25            | 21,10          | 8,65          | 4,1           | 0,56           | 2,2                |
| 2001-10-11 04:00 | 307               | 38                   | 99                  | 1,8                  | 21,23           | 4,62           | 33,9                | 1001,51           | 4,04            | 4,62            | 21,10          | 8,26          | 5,0           | 0,00           | 2,2                |
| 2001-10-11 04:30 | 302               | 38                   | 94                  | 3,0                  | 21,33           | 4,62           | 33,9                | 1002,51           | 3,28            | 2,01            | 21,20          | 7,84          | 6,4           | 0,00           | 2,2                |
| 2001-10-11 05:00 | 290               | 38                   | 98                  | 0,0                  | 21,63           | 4,52           | 33,9                | 1002,51           | 3,79            | 4,52            | 21,50          | 8,07          | 4,5           | 0,00           | 2,2                |
| 2001-10-11 05:30 | 335               | 38                   | 100                 | 0,0                  | 22,03           | 4,32           | 33,9                | 1002,51           | 3,88            | 4,32            | 21,90          | 8,05          | 1,8           | 0,00           | 2,2                |
| 2001-10-11 06:00 | 288               | 37                   | 100                 | 2,0                  | 22,13           | 4,22           | 33,9                | 1003,51           | 3,78            | 4,22            | 21,96          | 7,95          | 2,0           | 0,00           | 2,2                |
| 2001-10-11 06:30 | 310               | 37                   | 100                 | 0,0                  | 22,03           | 4,22           | 33,9                | 1003,51           | 3,78            | 4,22            | 21,86          | 7,95          | 2,6           | 0,00           | 2,2                |
| 2001-10-11 07:00 | 310               | 37                   | 100                 | 0,0                  | 21,93           | 4,32           | 33,9                | 1003,51           | 3,88            | 4,32            | 21,76          | 8,05          | 1,6           | 0,00           | 2,2                |
| 2001-10-11 07:30 | 297               | 37                   | 100                 | 2,4                  | 21,83           | 4,42           | 33,9                | 1004,51           | 3,98            | 2,85            | 21,66          | 8,15          | 2,4           | 0,00           | 2,2                |
| 2001-10-11 08:00 | 301               | 37                   | 100                 | 1,6                  | 21,63           | 4,72           | 33,9                | 1004,51           | 4,28            | 4,72            | 21,46          | 8,45          | 3,9           | 0,00           | 2,2                |
| 2001-10-11 08:30 | 291               | 37                   | 100                 | 3,1                  | 21,43           | 5,02           | 33,9                | 1005,51           | 4,58            | 2,45            | 21,26          | 8,75          | 4,9           | 0,00           | 2,2                |
| 2001-10-11 09:00 | 293               | 37                   | 100                 | 3,7                  | 21,33           | 5,12           | 33,9                | 1005,51           | 4,68            | 0,48            | 21,16          | 8,85          | 4,5           | 0,00           | 2,2                |
| 2001-10-11 09:30 | 319               | 37                   | 100                 | 2,4                  | 21,23           | 5,12           | 33,9                | 1006,51           | 4,68            | 3,59            | 21,06          | 8,85          | 4,7           | 0,00           | 2,2                |
| 2001-10-11 10:00 | 305               | 37                   | 100                 | 3,0                  | 21,23           | 5,22           | 33,9                | 1006,51           | 4,78            | 2,66            | 21,06          | 8,95          | 5,2           | 0,00           | 2,2                |
| 2001-10-11 10:30 | 290               | 37                   | 100                 | 3,0                  | 21,33           | 5,32           | 33,9                | 1007,51           | 4,88            | 2,77            | 21,16          | 9,05          | 5,0           | 0,00           | 2,2                |
| 2001-10-11 11:00 | 303               | 37                   | 99                  | 2,4                  | 21,53           | 5,62           | 33,9                | 1007,51           | 5,03            | 4,12            | 21,36          | 9,26          | 5,2           | 0,00           | 2,2                |
| 2001-10-11 11:30 | 322               | 37                   | 97                  | 4,9                  | 21,73           | 6,12           | 33,9                | 1007,51           | 5,23            | -0,30           | 21,56          | 9,59          | 5,6           | 0,00           | 2,2                |
| 2001-10-11 12:00 | 281               | 36                   | 89                  | 1,8                  | 21,93           | 6,82           | 33,9                | 1008,51           | 4,64            | 6,82            | 21,72          | 9,63          | 6,2           | 0,00           | 2,2                |
| 2001-10-11 12:30 | 290               | 36                   | 85                  | 3,0                  | 21,93           | 6,92           | 33,9                | 1008,51           | 4,06            | 4,52            | 21,72          | 9,42          | 6,4           | 0,00           | 2,2                |

| Datum            | Vindriktning<br>° | Luftfukt inne<br>Rh% | Luftfukt ute<br>Rh% | Vindhastighet<br>m/s | Temp inne<br>°C | Temp ute<br>°C | Nederb. månad<br>mm | Lufttryck<br>Mbar | Daggpunkt<br>°C | Kyleffekt<br>°C | Vix inne<br>°C | Vix ute<br>°C | Vindby<br>m/s | Korr lufttryck | Nederb./dygn<br>mm |
|------------------|-------------------|----------------------|---------------------|----------------------|-----------------|----------------|---------------------|-------------------|-----------------|-----------------|----------------|---------------|---------------|----------------|--------------------|
| 2001-10-11 13:00 | 292               | 36                   | 81                  | 2,8                  | 21,83           | 7,42           | 33,9                | 1009,51           | 3,84            | 5,07            | 21,62          | 9,62          | 7,3           | 0,00           | 2,2                |
| 2001-10-11 13:30 | 302               | 36                   | 79                  | 3,1                  | 21,73           | 7,72           | 33,9                | 1009,51           | 3,76            | 5,40            | 21,52          | 9,78          | 7,1           | 0,00           | 2,2                |
| 2001-10-11 14:00 | 283               | 36                   | 79                  | 4,5                  | 21,63           | 7,52           | 33,9                | 1010,51           | 3,57            | 1,44            | 21,42          | 9,58          | 6,4           | 0,00           | 2,2                |
| 2001-10-11 14:30 | 298               | 36                   | 76                  | 3,5                  | 21,53           | 7,62           | 33,9                | 1010,51           | 3,09            | 4,34            | 21,32          | 9,47          | 7,3           | 0,00           | 2,2                |
| 2001-10-11 15:00 | 300               | 35                   | 76                  | 3,5                  | 21,53           | 7,72           | 33,9                | 1010,51           | 3,19            | 4,46            | 21,28          | 9,57          | 6,4           | 0,00           | 2,2                |
| 2001-10-11 15:30 | 290               | 36                   | 75                  | 2,2                  | 21,43           | 7,22           | 33,9                | 1011,51           | 2,51            | 7,22            | 21,22          | 9,00          | 5,2           | 0,00           | 2,2                |
| 2001-10-11 16:00 | 265               | 36                   | 74                  | 2,4                  | 21,43           | 7,72           | 33,9                | 1011,51           | 2,80            | 6,34            | 21,22          | 9,43          | 4,9           | 0,00           | 2,2                |
| 2001-10-11 16:30 | 299               | 36                   | 72                  | 2,2                  | 21,43           | 7,42           | 33,9                | 1011,51           | 2,11            | 7,42            | 21,22          | 8,99          | 4,1           | 0,00           | 2,2                |
| 2001-10-11 17:00 | 301               | 36                   | 77                  | 0,0                  | 21,33           | 7,02           | 33,9                | 1012,51           | 2,70            | 7,02            | 21,12          | 8,94          | 3,5           | 0,00           | 2,2                |
| 2001-10-11 17:30 | 195               | 36                   | 79                  | 0,0                  | 21,43           | 7,02           | 33,9                | 1012,51           | 3,08            | 7,02            | 21,22          | 9,08          | 1,8           | 0,00           | 2,2                |
| 2001-10-11 18:00 | 283               | 36                   | 81                  | 1,2                  | 21,33           | 5,82           | 33,9                | 1012,51           | 2,28            | 5,82            | 21,12          | 8,02          | 2,2           | 0,00           | 2,2                |
| 2001-10-11 18:30 | 293               | 36                   | 85                  | 0,0                  | 21,23           | 5,12           | 33,9                | 1012,51           | 2,30            | 5,12            | 21,02          | 7,62          | 2,0           | 0,00           | 2,2                |
| 2001-10-11 19:00 | 288               | 36                   | 86                  | 0,0                  | 21,13           | 4,52           | 33,9                | 1012,51           | 1,88            | 4,52            | 20,92          | 7,10          | 1,4           | 0,00           | 2,2                |
| 2001-10-11 19:30 | 289               | 36                   | 88                  | 0,0                  | 21,03           | 3,62           | 33,9                | 1013,51           | 1,33            | 3,62            | 20,82          | 6,35          | 1,2           | 0,00           | 2,2                |
| 2001-10-11 20:00 | 71                | 36                   | 93                  | 1,2                  | 21,03           | 2,32           | 33,9                | 1013,51           | 0,85            | 2,32            | 20,82          | 5,45          | 1,4           | 0,00           | 2,2                |
| 2001-10-11 20:30 | 71                | 36                   | 96                  | 0,0                  | 20,93           | 1,92           | 33,9                | 1013,51           | 0,90            | 1,92            | 20,72          | 5,30          | 1,2           | 0,00           | 2,2                |
| 2001-10-11 21:00 | 94                | 37                   | 96                  | 0,0                  | 20,93           | 1,62           | 33,9                | 1013,51           | 0,61            | 1,62            | 20,76          | 5,00          | 1,4           | 0,00           | 2,2                |
| 2001-10-11 21:30 | 94                | 37                   | 97                  | 0,0                  | 20,93           | 1,52           | 33,9                | 1013,51           | 0,66            | 1,52            | 20,76          | 4,99          | 0,0           | 0,00           | 2,2                |
| 2001-10-11 22:00 | 94                | 37                   | 97                  | 0,0                  | 20,83           | 1,02           | 33,9                | 1013,51           | 0,16            | 1,02            | 20,66          | 4,49          | 1,2           | 0,00           | 2,2                |
| 2001-10-11 22:30 | 69                | 37                   | 99                  | 1,4                  | 20,83           | 0,92           | 33,9                | 1014,51           | 0,35            | 0,92            | 20,66          | 4,56          | 1,8           | 0,00           | 2,2                |
| 2001-10-11 23:00 | 68                | 37                   | 100                 | 1,4                  | 20,73           | 0,72           | 33,9                | 1014,51           | 0,29            | 0,72            | 20,56          | 4,44          | 1,8           | 0,00           | 2,2                |
| 2001-10-11 23:30 | 70                | 37                   | 100                 | 1,2                  | 20,93           | 1,42           | 33,9                | 1013,51           | 0,99            | 1,42            | 20,76          | 5,15          | 2,0           | 0,00           | 2,2                |
| 2001-10-12 00:00 | 91                | 37                   | 100                 | 1,4                  | 21,33           | 1,62           | 33,9                | 1013,51           | 1,19            | 1,62            | 21,16          | 5,35          | 2,0           | 0,00           | 0,0                |
| 2001-10-12 00:30 | 120               | 36                   | 100                 | 0,0                  | 21,83           | 2,12           | 33,9                | 1013,51           | 1,69            | 2,12            | 21,62          | 5,85          | 2,2           | 0,00           | 0,0                |
| 2001-10-12 01:00 | 108               | 36                   | 96                  | 1,6                  | 22,13           | 2,72           | 33,9                | 1013,51           | 1,70            | 2,72            | 21,92          | 6,10          | 3,0           | 0,00           | 0,0                |
| 2001-10-12 01:30 | 107               | 36                   | 95                  | 1,6                  | 22,13           | 2,32           | 33,9                | 1013,51           | 1,15            | 2,32            | 21,92          | 5,62          | 3,3           | 0,00           | 0,0                |
| 2001-10-12 02:00 | 105               | 36                   | 95                  | 1,8                  | 21,93           | 2,02           | 33,9                | 1013,51           | 0,85            | 2,02            | 21,72          | 5,32          | 3,0           | 0,00           | 0,0                |
| 2001-10-12 02:30 | 91                | 36                   | 96                  | 1,6                  | 21,83           | 2,02           | 33,9                | 1013,51           | 1,00            | 2,02            | 21,62          | 5,40          | 3,1           | 0,00           | 0,0                |
| 2001-10-12 03:00 | 108               | 36                   | 97                  | 2,0                  | 21,63           | 1,82           | 33,9                | 1012,51           | 0,95            | 1,82            | 21,42          | 5,29          | 3,5           | 0,00           | 0,0                |
| 2001-10-12 03:30 | 101               | 36                   | 98                  | 2,6                  | 21,53           | 1,92           | 33,9                | 1012,51           | 1,20            | 0,21            | 21,32          | 5,47          | 4,3           | 0,00           | 0,0                |
| 2001-10-12 04:00 | 115               | 36                   | 94                  | 2,2                  | 21,63           | 2,32           | 33,9                | 1011,51           | 1,00            | 2,32            | 21,42          | 5,53          | 4,7           | 0,00           | 0,0                |
| 2001-10-12 04:30 | 108               | 36                   | 98                  | 2,4                  | 21,83           | 1,82           | 33,9                | 1011,51           | 1,10            | 0,11            | 21,62          | 5,37          | 4,1           | 0,00           | 0,0                |
| 2001-10-12 05:00 | 123               | 36                   | 100                 | 3,0                  | 22,13           | 1,92           | 33,9                | 1011,51           | 1,49            | -0,94           | 21,92          | 5,65          | 4,1           | 0,00           | 0,0                |
| 2001-10-12 05:30 | 86                | 36                   | 100                 | 2,8                  | 22,33           | 2,52           | 33,9                | 1011,51           | 2,09            | -0,29           | 22,12          | 6,25          | 5,2           | 0,00           | 0,0                |
| 2001-10-12 06:00 | 146               | 36                   | 100                 | 3,7                  | 22,43           | 2,82           | 33,9                | 1010,51           | 2,39            | -2,20           | 22,22          | 6,55          | 5,8           | 0,00           | 0,0                |
| 2001-10-12 06:30 | 119               | 36                   | 100                 | 1,6                  | 22,43           | 3,12           | 35,1                | 1010,51           | 2,69            | 3,12            | 22,22          | 6,85          | 5,8           | 1,11           | 1,1                |
| 2001-10-12 07:00 | 100               | 36                   | 100                 | 2,8                  | 22,33           | 2,62           | 35,1                | 1009,51           | 2,19            | -0,18           | 22,12          | 6,35          | 4,9           | 1,11           | 1,1                |
| 2001-10-12 07:30 | 104               | 36                   | 100                 | 2,6                  | 22,13           | 2,42           | 35,1                | 1009,51           | 1,99            | 0,74            | 21,92          | 6,15          | 4,3           | 0,00           | 1,1                |
| 2001-10-12 08:00 | 103               | 36                   | 100                 | 2,0                  | 22,03           | 2,32           | 35,1                | 1009,51           | 1,89            | 2,32            | 21,82          | 6,05          | 4,5           | 0,00           | 1,1                |
| 2001-10-12 08:30 | 133               | 36                   | 100                 | 2,6                  | 21,83           | 2,52           | 35,1                | 1008,51           | 2,09            | 0,85            | 21,62          | 6,25          | 4,3           | 0,00           | 1,1                |
| 2001-10-12 09:00 | 121               | 36                   | 100                 | 1,4                  | 21,83           | 2,92           | 35,1                | 1008,51           | 2,49            | 2,92            | 21,62          | 6,65          | 4,1           | 0,00           | 1,1                |
| 2001-10-12 09:30 | 137               | 36                   | 100                 | 2,6                  | 21,83           | 3,42           | 35,1                | 1008,51           | 2,99            | 1,80            | 21,62          | 7,15          | 4,5           | 0,00           | 1,1                |
| 2001-10-12 10:00 | 131               | 36                   | 100                 | 3,3                  | 21,83           | 3,92           | 35,1                | 1008,51           | 3,49            | 0,16            | 21,62          | 7,65          | 4,5           | 0,00           | 1,1                |
| 2001-10-12 10:30 | 130               | 36                   | 100                 | 2,0                  | 21,93           | 4,22           | 35,1                | 1008,51           | 3,78            | 4,22            | 21,72          | 7,95          | 4,3           | 0,00           | 1,1                |
| 2001-10-12 11:00 | 99                | 36                   | 100                 | 2,6                  | 22,03           | 4,72           | 35,1                | 1008,51           | 4,28            | 3,17            | 21,82          | 8,45          | 4,9           | 0,00           | 1,1                |
| 2001-10-12 11:30 | 122               | 36                   | 100                 | 2,2                  | 22,23           | 5,12           | 35,1                | 1007,51           | 4,68            | 5,12            | 22,02          | 8,85          | 5,0           | 0,00           | 1,1                |

| Datum            | Vindriktning<br>° | Luftfukt inne<br>Rh% | Luftfukt ute<br>Rh% | Vindhastighet<br>m/s | Temp inne<br>°C | Temp ute<br>°C | Nederb. månad<br>mm | Lufttryck<br>Mbar | Daggpunkt<br>°C | Kyleffekt<br>°C | Vix inne<br>°C | Vix ute<br>°C | Vindby<br>m/s | Korr lufttryck | Nederb./dygn<br>mm |
|------------------|-------------------|----------------------|---------------------|----------------------|-----------------|----------------|---------------------|-------------------|-----------------|-----------------|----------------|---------------|---------------|----------------|--------------------|
| 2001-10-12 12:00 | 157               | 36                   | 100                 | 1,8                  | 22,23           | 5,42           | 35,1                | 1007,51           | 4,98            | 5,42            | 22,02          | 9,15          | 5,0           | 0,00           | 1,1                |
| 2001-10-12 12:30 | 132               | 36                   | 100                 | 1,4                  | 22,23           | 5,62           | 35,1                | 1007,51           | 5,18            | 5,62            | 22,02          | 9,35          | 3,9           | 0,00           | 1,1                |
| 2001-10-12 13:00 | 109               | 36                   | 100                 | 2,4                  | 22,23           | 5,82           | 35,1                | 1007,51           | 5,38            | 4,33            | 22,02          | 9,55          | 4,3           | 0,00           | 1,1                |
| 2001-10-12 13:30 | 121               | 36                   | 100                 | 2,6                  | 22,13           | 6,12           | 35,1                | 1006,51           | 5,68            | 4,65            | 21,92          | 9,85          | 4,5           | 0,00           | 1,1                |
| 2001-10-12 14:00 | 151               | 36                   | 100                 | 2,8                  | 22,13           | 6,72           | 35,1                | 1006,51           | 6,28            | 4,30            | 21,92          | 10,45         | 4,1           | 0,00           | 1,1                |
| 2001-10-12 14:30 | 117               | 36                   | 100                 | 2,0                  | 22,03           | 7,02           | 35,1                | 1005,51           | 6,58            | 7,02            | 21,82          | 10,75         | 4,1           | 0,00           | 1,1                |
| 2001-10-12 15:00 | 148               | 36                   | 100                 | 2,6                  | 21,93           | 7,22           | 35,1                | 1006,51           | 6,78            | 5,81            | 21,72          | 10,95         | 3,9           | 0,00           | 1,1                |
| 2001-10-12 15:30 | 120               | 36                   | 100                 | 2,4                  | 21,83           | 7,42           | 35,1                | 1006,51           | 6,98            | 6,02            | 21,62          | 11,15         | 4,3           | 0,00           | 1,1                |
| 2001-10-12 16:00 | 134               | 36                   | 100                 | 0,0                  | 21,83           | 7,92           | 35,1                | 1005,51           | 7,47            | 7,92            | 21,62          | 11,65         | 4,3           | 0,00           | 1,1                |
| 2001-10-12 16:30 | 132               | 36                   | 100                 | 1,2                  | 21,73           | 7,92           | 35,1                | 1006,51           | 7,47            | 7,92            | 21,52          | 11,65         | 2,4           | 0,00           | 1,1                |
| 2001-10-12 17:00 | 83                | 36                   | 100                 | 0,0                  | 21,53           | 7,82           | 35,1                | 1006,51           | 7,38            | 7,82            | 21,32          | 11,55         | 1,6           | 0,00           | 1,1                |
| 2001-10-12 17:30 | 83                | 36                   | 100                 | 0,0                  | 21,53           | 7,42           | 35,1                | 1006,51           | 6,98            | 7,42            | 21,32          | 11,15         | 1,8           | 0,00           | 1,1                |
| 2001-10-12 18:00 | 83                | 36                   | 100                 | 0,0                  | 21,63           | 7,32           | 35,1                | 1007,51           | 6,88            | 7,32            | 21,42          | 11,05         | 1,6           | 0,00           | 1,1                |
| 2001-10-12 18:30 | 313               | 36                   | 100                 | 1,2                  | 21,83           | 7,12           | 35,1                | 1007,51           | 6,68            | 7,12            | 21,62          | 10,85         | 2,0           | 0,00           | 1,1                |
| 2001-10-12 19:00 | 299               | 36                   | 100                 | 1,6                  | 22,03           | 6,92           | 35,1                | 1008,51           | 6,48            | 6,92            | 21,82          | 10,65         | 2,8           | 0,00           | 1,1                |
| 2001-10-12 19:30 | 295               | 36                   | 100                 | 3,7                  | 22,13           | 7,42           | 35,1                | 1009,51           | 6,98            | 3,17            | 21,92          | 11,15         | 5,0           | 0,00           | 1,1                |
| 2001-10-12 20:00 | 316               | 36                   | 100                 | 3,5                  | 22,03           | 7,22           | 35,1                | 1009,51           | 6,78            | 3,89            | 21,82          | 10,95         | 6,6           | 0,00           | 1,1                |
| 2001-10-12 20:30 | 240               | 36                   | 100                 | 1,8                  | 21,83           | 7,52           | 35,1                | 1009,51           | 7,08            | 7,52            | 21,62          | 11,25         | 5,6           | 0,00           | 1,1                |
| 2001-10-12 21:00 | 318               | 36                   | 99                  | 2,4                  | 21,63           | 7,32           | 35,1                | 1009,51           | 6,73            | 5,91            | 21,42          | 10,96         | 6,0           | 0,00           | 1,1                |
| 2001-10-12 21:30 | 299               | 36                   | 99                  | 3,1                  | 21,43           | 7,52           | 35,1                | 1010,51           | 6,92            | 5,18            | 21,22          | 11,16         | 5,4           | 0,00           | 1,1                |
| 2001-10-12 22:00 | 296               | 36                   | 97                  | 3,1                  | 21,23           | 7,52           | 35,1                | 1010,51           | 6,62            | 5,18            | 21,02          | 10,99         | 7,1           | 0,00           | 1,1                |
| 2001-10-12 22:30 | 302               | 36                   | 96                  | 2,6                  | 21,03           | 7,52           | 35,1                | 1011,51           | 6,46            | 6,12            | 20,82          | 10,91         | 6,6           | 0,00           | 1,1                |
| 2001-10-12 23:00 | 351               | 36                   | 97                  | 1,4                  | 20,93           | 6,92           | 35,1                | 1011,51           | 6,02            | 6,92            | 20,72          | 10,39         | 5,0           | 0,00           | 1,1                |
| 2001-10-12 23:30 | 282               | 36                   | 98                  | 2,0                  | 20,83           | 6,42           | 35,1                | 1011,51           | 5,68            | 6,42            | 20,62          | 9,98          | 4,7           | 0,00           | 1,1                |
| 2001-10-13 00:00 | 307               | 36                   | 99                  | 1,6                  | 20,83           | 5,72           | 35,1                | 1012,51           | 5,13            | 5,72            | 20,62          | 9,36          | 3,7           | 0,00           | 0,0                |
| 2001-10-13 00:30 | 234               | 36                   | 99                  | 0,0                  | 20,83           | 5,22           | 35,1                | 1012,51           | 4,63            | 5,22            | 20,62          | 8,86          | 2,2           | 0,00           | 0,0                |
| 2001-10-13 01:00 | 310               | 36                   | 99                  | 1,6                  | 21,13           | 4,72           | 35,1                | 1012,51           | 4,14            | 4,72            | 20,92          | 8,36          | 2,2           | 0,00           | 0,0                |
| 2001-10-13 01:30 | 262               | 36                   | 100                 | 0,0                  | 21,53           | 4,72           | 35,1                | 1013,51           | 4,28            | 4,72            | 21,32          | 8,45          | 2,6           | 0,00           | 0,0                |
| 2001-10-13 02:00 | 298               | 36                   | 100                 | 0,0                  | 21,93           | 4,42           | 35,1                | 1013,51           | 3,98            | 4,42            | 21,72          | 8,15          | 1,8           | 0,00           | 0,0                |
| 2001-10-13 02:30 | 298               | 36                   | 100                 | 1,4                  | 22,03           | 3,92           | 35,1                | 1013,51           | 3,49            | 3,92            | 21,82          | 7,65          | 1,6           | 0,00           | 0,0                |
| 2001-10-13 03:00 | 103               | 36                   | 100                 | 0,0                  | 21,93           | 3,72           | 35,1                | 1013,51           | 3,29            | 3,72            | 21,72          | 7,45          | 1,8           | 0,00           | 0,0                |
| 2001-10-13 03:30 | 159               | 36                   | 100                 | 1,6                  | 21,73           | 4,42           | 35,1                | 1013,51           | 3,98            | 4,42            | 21,52          | 8,15          | 2,6           | 0,00           | 0,0                |
| 2001-10-13 04:00 | 307               | 36                   | 100                 | 0,0                  | 21,53           | 4,32           | 35,1                | 1012,51           | 3,88            | 4,32            | 21,32          | 8,05          | 2,4           | 0,00           | 0,0                |
| 2001-10-13 04:30 | 182               | 36                   | 100                 | 1,2                  | 21,43           | 4,02           | 35,1                | 1013,51           | 3,59            | 4,02            | 21,22          | 7,75          | 1,8           | 0,00           | 0,0                |
| 2001-10-13 05:00 | 106               | 36                   | 100                 | 1,6                  | 21,33           | 3,72           | 35,1                | 1013,51           | 3,29            | 3,72            | 21,12          | 7,45          | 2,0           | 0,00           | 0,0                |
| 2001-10-13 05:30 | 99                | 36                   | 100                 | 0,0                  | 21,23           | 3,72           | 35,1                | 1012,51           | 3,29            | 3,72            | 21,02          | 7,45          | 2,0           | 0,00           | 0,0                |
| 2001-10-13 06:00 | 158               | 36                   | 100                 | 0,0                  | 21,43           | 3,72           | 35,1                | 1012,51           | 3,29            | 3,72            | 21,22          | 7,45          | 2,0           | 0,00           | 0,0                |
| 2001-10-13 06:30 | 157               | 36                   | 100                 | 0,0                  | 21,73           | 3,62           | 35,1                | 1013,51           | 3,19            | 3,62            | 21,52          | 7,35          | 1,6           | 0,00           | 0,0                |
| 2001-10-13 07:00 | 177               | 36                   | 100                 | 0,0                  | 22,03           | 4,02           | 35,1                | 1013,51           | 3,59            | 4,02            | 21,82          | 7,75          | 2,0           | 0,00           | 0,0                |
| 2001-10-13 07:30 | 182               | 36                   | 100                 | 0,0                  | 22,13           | 4,12           | 35,1                | 1013,51           | 3,68            | 4,12            | 21,92          | 7,85          | 1,6           | 0,00           | 0,0                |
| 2001-10-13 08:00 | 120               | 36                   | 100                 | 1,6                  | 22,03           | 4,22           | 35,1                | 1013,51           | 3,78            | 4,22            | 21,82          | 7,95          | 2,6           | 0,00           | 0,0                |
| 2001-10-13 08:30 | 130               | 35                   | 100                 | 1,8                  | 21,83           | 4,62           | 35,1                | 1013,51           | 4,18            | 4,62            | 21,58          | 8,35          | 2,8           | 0,00           | 0,0                |
| 2001-10-13 09:00 | 134               | 35                   | 100                 | 0,0                  | 21,73           | 4,32           | 35,1                | 1013,51           | 3,88            | 4,32            | 21,48          | 8,05          | 3,5           | 0,00           | 0,0                |
| 2001-10-13 09:30 | 168               | 35                   | 100                 | 1,2                  | 21,53           | 4,52           | 35,1                | 1013,51           | 4,08            | 4,52            | 21,28          | 8,25          | 2,2           | 0,00           | 0,0                |
| 2001-10-13 10:00 | 198               | 36                   | 100                 | 0,0                  | 21,43           | 5,62           | 35,1                | 1013,51           | 5,18            | 5,62            | 21,22          | 9,35          | 3,1           | 0,00           | 0,0                |
| 2001-10-13 10:30 | 163               | 36                   | 96                  | 0,0                  | 21,33           | 5,82           | 35,1                | 1012,51           | 4,78            | 5,82            | 21,12          | 9,21          | 2,4           | 0,00           | 0,0                |



| Datum            | Vindriktning<br>° | Luftfukt inne<br>Rh% | Luftfukt ute<br>Rh% | Vindhastighet<br>m/s | Temp inne<br>°C | Temp ute<br>°C | Nederb. månad<br>mm | Lufttryck<br>Mbar | Daggpunkt<br>°C | Kyleffekt<br>°C | Vix inne<br>°C | Vix ute<br>°C | Vindby<br>m/s | Korr lufttryck | Nederb./dygn<br>mm |
|------------------|-------------------|----------------------|---------------------|----------------------|-----------------|----------------|---------------------|-------------------|-----------------|-----------------|----------------|---------------|---------------|----------------|--------------------|
| 2001-10-13 11:00 | 154               | 36                   | 95                  | 0,0                  | 21,23           | 6,62           | 35,1                | 1012,51           | 5,41            | 6,62            | 21,02          | 9,92          | 3,1           | 0,00           | 0,0                |
| 2001-10-13 11:30 | 184               | 36                   | 88                  | 2,2                  | 21,23           | 7,32           | 35,1                | 1012,51           | 4,97            | 7,32            | 21,02          | 10,05         | 3,9           | 0,00           | 0,0                |
| 2001-10-13 12:00 | 152               | 36                   | 89                  | 2,0                  | 21,23           | 7,32           | 35,1                | 1012,51           | 5,13            | 7,32            | 21,02          | 10,13         | 3,5           | 0,00           | 0,0                |
| 2001-10-13 12:30 | 155               | 36                   | 87                  | 2,4                  | 21,23           | 8,22           | 35,1                | 1011,51           | 5,68            | 6,86            | 21,02          | 10,88         | 3,9           | 0,00           | 0,0                |
| 2001-10-13 13:00 | 182               | 36                   | 85                  | 2,6                  | 21,43           | 8,42           | 35,1                | 1011,51           | 5,53            | 7,07            | 21,22          | 10,92         | 4,1           | 0,00           | 0,0                |
| 2001-10-13 13:30 | 157               | 36                   | 85                  | 3,5                  | 21,73           | 8,72           | 35,1                | 1011,51           | 5,82            | 5,59            | 21,52          | 11,22         | 6,2           | 0,00           | 0,0                |
| 2001-10-13 14:00 | 197               | 36                   | 84                  | 4,1                  | 21,83           | 9,02           | 35,1                | 1011,51           | 5,94            | 4,14            | 21,62          | 11,45         | 7,1           | 0,00           | 0,0                |
| 2001-10-13 14:30 | 187               | 36                   | 84                  | 2,4                  | 21,93           | 8,92           | 35,1                | 1011,51           | 5,84            | 7,60            | 21,72          | 11,35         | 6,2           | 0,00           | 0,0                |
| 2001-10-13 15:00 | 184               | 36                   | 86                  | 2,4                  | 21,93           | 9,02           | 35,1                | 1011,51           | 6,29            | 7,71            | 21,72          | 11,60         | 5,2           | 0,00           | 0,0                |
| 2001-10-13 15:30 | 188               | 36                   | 86                  | 2,0                  | 21,93           | 8,92           | 35,1                | 1011,51           | 6,19            | 8,92            | 21,72          | 11,50         | 4,1           | 0,00           | 0,0                |
| 2001-10-13 16:00 | 198               | 36                   | 85                  | 1,6                  | 22,03           | 9,12           | 35,1                | 1011,51           | 6,21            | 9,12            | 21,82          | 11,62         | 2,6           | 0,00           | 0,0                |
| 2001-10-13 16:30 | 185               | 36                   | 86                  | 0,0                  | 22,03           | 8,92           | 35,1                | 1011,51           | 6,19            | 8,92            | 21,82          | 11,50         | 2,4           | 0,00           | 0,0                |
| 2001-10-13 17:00 | 185               | 36                   | 88                  | 0,0                  | 22,03           | 8,22           | 35,1                | 1011,51           | 5,85            | 8,22            | 21,82          | 10,96         | 1,6           | 0,00           | 0,0                |
| 2001-10-13 17:30 | 185               | 36                   | 93                  | 0,0                  | 22,13           | 7,32           | 35,1                | 1012,51           | 5,79            | 7,32            | 21,92          | 10,46         | 0,0           | 0,00           | 0,0                |
| 2001-10-13 18:00 | 114               | 36                   | 97                  | 0,0                  | 22,13           | 6,92           | 35,1                | 1011,51           | 6,02            | 6,92            | 21,92          | 10,39         | 1,4           | 0,00           | 0,0                |
| 2001-10-13 18:30 | 140               | 36                   | 97                  | 0,0                  | 22,03           | 6,82           | 35,1                | 1012,51           | 5,92            | 6,82            | 21,82          | 10,29         | 1,8           | 0,00           | 0,0                |
| 2001-10-13 19:00 | 140               | 36                   | 98                  | 0,0                  | 22,03           | 6,32           | 35,1                | 1012,51           | 5,58            | 6,32            | 21,82          | 9,88          | 0,0           | 0,00           | 0,0                |
| 2001-10-13 19:30 | 152               | 36                   | 96                  | 0,0                  | 22,03           | 5,92           | 35,1                | 1012,51           | 4,87            | 5,92            | 21,82          | 9,31          | 1,6           | 0,00           | 0,0                |
| 2001-10-13 20:00 | 292               | 36                   | 93                  | 0,0                  | 22,23           | 5,72           | 35,1                | 1012,51           | 4,21            | 5,72            | 22,02          | 8,86          | 1,8           | 0,00           | 0,0                |
| 2001-10-13 20:30 | 275               | 36                   | 88                  | 0,0                  | 22,13           | 6,02           | 35,1                | 1013,51           | 3,69            | 6,02            | 21,92          | 8,75          | 2,4           | 0,00           | 0,0                |
| 2001-10-13 21:00 | 295               | 36                   | 85                  | 0,0                  | 22,03           | 5,62           | 35,1                | 1013,51           | 2,79            | 5,62            | 21,82          | 8,12          | 3,0           | 0,00           | 0,0                |
| 2001-10-13 21:30 | 342               | 36                   | 90                  | 1,2                  | 22,03           | 4,62           | 35,1                | 1013,51           | 2,64            | 4,62            | 21,82          | 7,51          | 1,8           | 0,00           | 0,0                |
| 2001-10-13 22:00 | 340               | 36                   | 93                  | 1,2                  | 21,93           | 4,12           | 35,1                | 1013,51           | 2,63            | 4,12            | 21,72          | 7,25          | 2,8           | 0,00           | 0,0                |
| 2001-10-13 22:30 | 289               | 36                   | 93                  | 1,6                  | 21,83           | 4,32           | 35,1                | 1013,51           | 2,82            | 4,32            | 21,62          | 7,45          | 2,6           | 0,00           | 0,0                |
| 2001-10-13 23:00 | 329               | 36                   | 94                  | 1,6                  | 21,83           | 4,82           | 35,1                | 1014,51           | 3,47            | 4,82            | 21,62          | 8,04          | 3,1           | 0,00           | 0,0                |
| 2001-10-13 23:30 | 292               | 36                   | 95                  | 1,4                  | 21,73           | 4,62           | 35,1                | 1014,51           | 3,43            | 4,62            | 21,52          | 7,92          | 2,8           | 0,00           | 0,0                |
| 2001-10-14 00:00 | 293               | 36                   | 96                  | 0,0                  | 21,83           | 4,62           | 35,1                | 1015,51           | 3,58            | 4,62            | 21,62          | 8,00          | 2,2           | 0,00           | 0,0                |
| 2001-10-14 00:30 | 298               | 36                   | 97                  | 1,2                  | 21,93           | 4,22           | 35,1                | 1015,51           | 3,34            | 4,22            | 21,72          | 7,69          | 2,2           | 0,00           | 0,0                |
| 2001-10-14 01:00 | 111               | 36                   | 98                  | 0,0                  | 21,83           | 3,52           | 35,1                | 1015,51           | 2,79            | 3,52            | 21,62          | 7,07          | 1,8           | 0,00           | 0,0                |
| 2001-10-14 01:30 | 329               | 36                   | 99                  | 1,4                  | 21,73           | 2,92           | 35,1                | 1015,51           | 2,34            | 2,92            | 21,52          | 6,56          | 2,2           | 0,00           | 0,0                |
| 2001-10-14 02:00 | 239               | 36                   | 100                 | 0,0                  | 21,53           | 2,92           | 35,1                | 1015,51           | 2,49            | 2,92            | 21,32          | 6,65          | 2,6           | 0,00           | 0,0                |
| 2001-10-14 02:30 | 242               | 37                   | 100                 | 0,0                  | 21,43           | 2,72           | 35,1                | 1015,51           | 2,29            | 2,72            | 21,26          | 6,45          | 1,2           | 0,00           | 0,0                |
| 2001-10-14 03:00 | 242               | 37                   | 100                 | 0,0                  | 21,33           | 2,32           | 35,1                | 1015,51           | 1,89            | 2,32            | 21,16          | 6,05          | 0,0           | 0,00           | 0,0                |
| 2001-10-14 03:30 | 242               | 36                   | 100                 | 0,0                  | 21,63           | 1,92           | 35,1                | 1016,51           | 1,49            | 1,92            | 21,42          | 5,65          | 0,0           | 0,00           | 0,0                |
| 2001-10-14 04:00 | 242               | 37                   | 100                 | 0,0                  | 22,03           | 1,62           | 35,1                | 1016,51           | 1,19            | 1,62            | 21,86          | 5,35          | 0,0           | 0,00           | 0,0                |
| 2001-10-14 04:30 | 242               | 37                   | 100                 | 0,0                  | 22,43           | 1,72           | 35,1                | 1016,51           | 1,29            | 1,72            | 22,26          | 5,45          | 1,6           | 0,00           | 0,0                |
| 2001-10-14 05:00 | 242               | 36                   | 100                 | 0,0                  | 22,53           | 1,62           | 35,1                | 1016,51           | 1,19            | 1,62            | 22,32          | 5,35          | 1,2           | 0,00           | 0,0                |
| 2001-10-14 05:30 | 345               | 36                   | 100                 | 0,0                  | 22,43           | 1,42           | 35,1                | 1016,51           | 0,99            | 1,42            | 22,22          | 5,15          | 1,4           | 0,00           | 0,0                |
| 2001-10-14 06:00 | 320               | 36                   | 100                 | 0,0                  | 22,23           | 1,72           | 35,1                | 1016,51           | 1,29            | 1,72            | 22,02          | 5,45          | 1,4           | 0,00           | 0,0                |
| 2001-10-14 06:30 | 320               | 36                   | 100                 | 0,0                  | 22,03           | 2,02           | 35,1                | 1016,51           | 1,59            | 2,02            | 21,82          | 5,75          | 1,4           | 0,00           | 0,0                |
| 2001-10-14 07:00 | 320               | 36                   | 100                 | 0,0                  | 21,83           | 2,12           | 35,1                | 1017,52           | 1,69            | 2,12            | 21,62          | 5,85          | 1,4           | 0,00           | 0,0                |
| 2001-10-14 07:30 | 320               | 36                   | 100                 | 0,0                  | 21,63           | 2,22           | 35,1                | 1017,52           | 1,79            | 2,22            | 21,42          | 5,95          | 1,4           | 0,00           | 0,0                |
| 2001-10-14 08:00 | 324               | 36                   | 100                 | 0,0                  | 21,63           | 2,22           | 35,1                | 1017,52           | 1,79            | 2,22            | 21,42          | 5,95          | 0,0           | 0,00           | 0,0                |
| 2001-10-14 08:30 | 89                | 36                   | 100                 | 0,0                  | 21,83           | 2,42           | 35,1                | 1017,52           | 1,99            | 2,42            | 21,62          | 6,15          | 1,6           | 0,00           | 0,0                |
| 2001-10-14 09:00 | 47                | 36                   | 100                 | 0,0                  | 22,33           | 2,82           | 35,1                | 1017,52           | 2,39            | 2,82            | 22,12          | 6,55          | 1,6           | 0,00           | 0,0                |
| 2001-10-14 09:30 | 133               | 36                   | 100                 | 0,0                  | 22,73           | 3,52           | 35,1                | 1017,52           | 3,09            | 3,52            | 22,52          | 7,25          | 1,6           | 0,00           | 0,0                |

| Datum            | Vindriktning<br>° | Luftfukt inne<br>Rh% | Luftfukt ute<br>Rh% | Vindhastighet<br>m/s | Temp inne<br>°C | Temp ute<br>°C | Nederb. månad<br>mm | Lufttryck<br>Mbar | Daggpunkt<br>°C | Kyleffekt<br>°C | Vix inne<br>°C | Vix ute<br>°C | Vindby<br>m/s | Korr lufttryck | Nederb./dygn<br>mm |
|------------------|-------------------|----------------------|---------------------|----------------------|-----------------|----------------|---------------------|-------------------|-----------------|-----------------|----------------|---------------|---------------|----------------|--------------------|
| 2001-10-14 10:00 | 133               | 36                   | 100                 | 0,0                  | 22,83           | 3,92           | 35,1                | 1017,52           | 3,49            | 3,92            | 22,62          | 7,65          | 1,4           | 0,00           | 0,0                |
| 2001-10-14 10:30 | 106               | 36                   | 100                 | 1,6                  | 22,83           | 4,52           | 35,1                | 1017,52           | 4,08            | 4,52            | 22,62          | 8,25          | 2,0           | 0,00           | 0,0                |
| 2001-10-14 11:00 | 117               | 35                   | 100                 | 1,4                  | 22,73           | 5,02           | 35,1                | 1018,52           | 4,58            | 5,02            | 22,48          | 8,75          | 2,2           | 0,00           | 0,0                |
| 2001-10-14 11:30 | 151               | 36                   | 99                  | 1,4                  | 22,53           | 5,12           | 35,1                | 1018,52           | 4,53            | 5,12            | 22,32          | 8,76          | 2,4           | 0,00           | 0,0                |
| 2001-10-14 12:00 | 53                | 36                   | 99                  | 0,0                  | 22,43           | 5,32           | 35,1                | 1018,52           | 4,73            | 5,32            | 22,22          | 8,96          | 1,4           | 0,00           | 0,0                |
| 2001-10-14 12:30 | 209               | 36                   | 98                  | 1,2                  | 22,33           | 6,42           | 35,1                | 1019,52           | 5,68            | 6,42            | 22,12          | 9,98          | 2,4           | 0,00           | 0,0                |
| 2001-10-14 13:00 | 196               | 36                   | 90                  | 1,6                  | 22,33           | 7,32           | 35,1                | 1019,52           | 5,30            | 7,32            | 22,12          | 10,21         | 2,8           | 0,00           | 0,0                |
| 2001-10-14 13:30 | 148               | 36                   | 86                  | 1,6                  | 22,33           | 7,72           | 35,1                | 1019,52           | 5,02            | 7,72            | 22,12          | 10,30         | 4,1           | 0,00           | 0,0                |
| 2001-10-14 14:00 | 185               | 36                   | 83                  | 2,2                  | 22,33           | 8,22           | 35,1                | 1019,52           | 4,98            | 8,22            | 22,12          | 10,57         | 3,5           | 0,00           | 0,0                |
| 2001-10-14 14:30 | 126               | 36                   | 82                  | 3,3                  | 22,33           | 8,52           | 35,1                | 1019,52           | 5,09            | 5,36            | 22,12          | 10,80         | 3,9           | 0,00           | 0,0                |
| 2001-10-14 15:00 | 151               | 36                   | 87                  | 1,6                  | 22,33           | 8,22           | 35,1                | 1019,52           | 5,68            | 8,22            | 22,12          | 10,88         | 3,1           | 0,00           | 0,0                |
| 2001-10-14 15:30 | 139               | 36                   | 83                  | 1,8                  | 22,33           | 8,62           | 35,1                | 1019,52           | 5,37            | 8,62            | 22,12          | 10,97         | 3,0           | 0              | 0,0                |
| 2001-10-14 16:00 | 144               | 36                   | 84                  | 1,6                  | 22,43           | 8,12           | 35,1                | 1019,52           | 5,06            | 8,12            | 22,22          | 10,55         | 2,8           | 0              | 0,0                |
| 2001-10-14 16:30 | 113               | 36                   | 87                  | 0,0                  | 22,23           | 7,92           | 35,1                | 1019,52           | 5,39            | 7,92            | 22,02          | 10,58         | 2,0           | 0              | 0,0                |
| 2001-10-14 17:00 | 113               | 36                   | 89                  | 1,2                  | 22,03           | 7,62           | 35,1                | 1019,52           | 5,43            | 7,62            | 21,82          | 10,43         | 1,8           | 0              | 0,0                |
| 2001-10-14 17:30 | 89                | 36                   | 88                  | 0,0                  | 21,93           | 7,42           | 35,1                | 1019,52           | 5,07            | 7,42            | 21,72          | 10,15         | 1,8           | 0              | 0,0                |
| 2001-10-14 18:00 | 86                | 36                   | 89                  | 1,6                  | 21,73           | 7,22           | 35,1                | 1019,52           | 5,04            | 7,22            | 21,52          | 10,03         | 2,2           | 0              | 0,0                |
| 2001-10-14 18:30 | 103               | 36                   | 89                  | 1,4                  | 21,63           | 7,12           | 35,1                | 1019,52           | 4,94            | 7,12            | 21,42          | 9,93          | 2,4           | 0              | 0,0                |
| 2001-10-14 19:00 | 102               | 36                   | 90                  | 1,4                  | 21,63           | 6,92           | 35,1                | 1019,52           | 4,91            | 6,92            | 21,42          | 9,81          | 2,2           | 0              | 0,0                |
| 2001-10-14 19:30 | 93                | 37                   | 92                  | 1,2                  | 21,53           | 6,22           | 35,1                | 1020,52           | 4,54            | 6,22            | 21,36          | 9,27          | 2,2           | 0              | 0,0                |
| 2001-10-14 20:00 | 97                | 37                   | 93                  | 1,4                  | 21,43           | 6,52           | 35,1                | 1020,52           | 5,00            | 6,52            | 21,26          | 9,66          | 2,0           | 0              | 0,0                |
| 2001-10-14 20:30 | 86                | 37                   | 93                  | 1,2                  | 21,33           | 6,52           | 35,1                | 1020,52           | 5,00            | 6,52            | 21,16          | 9,66          | 2,2           | 0              | 0,0                |
| 2001-10-14 21:00 | 76                | 37                   | 95                  | 1,2                  | 21,33           | 6,12           | 35,1                | 1020,52           | 4,92            | 6,12            | 21,16          | 9,42          | 2,2           | 0              | 0,0                |
| 2001-10-14 21:30 | 97                | 37                   | 97                  | 0,0                  | 21,23           | 5,12           | 35,1                | 1020,52           | 4,23            | 5,12            | 21,06          | 8,59          | 2,0           | 0              | 0,0                |
| 2001-10-14 22:00 | 97                | 37                   | 99                  | 1,4                  | 21,23           | 4,12           | 35,1                | 1020,52           | 3,54            | 4,12            | 21,06          | 7,76          | 2,0           | 0              | 0,0                |
| 2001-10-14 22:30 | 97                | 37                   | 100                 | 0,0                  | 21,13           | 4,02           | 35,1                | 1020,52           | 3,59            | 4,02            | 20,96          | 7,75          | 1,8           | 0              | 0,0                |
| 2001-10-14 23:00 | 97                | 37                   | 100                 | 0,0                  | 21,13           | 4,02           | 35,1                | 1020,52           | 3,59            | 4,02            | 20,96          | 7,75          | 2,0           | 0              | 0,0                |
| 2001-10-14 23:30 | 97                | 37                   | 100                 | 0,0                  | 21,03           | 3,72           | 35,1                | 1020,52           | 3,29            | 3,72            | 20,86          | 7,45          | 1,8           | 0              | 0,0                |
| 2001-10-15 00:00 | 97                | 37                   | 100                 | 1,4                  | 21,03           | 3,62           | 35,1                | 1020,52           | 3,19            | 3,62            | 20,86          | 7,35          | 2,2           | 0              | 0,0                |
| 2001-10-15 00:30 | 97                | 37                   | 100                 | 0,0                  | 21,23           | 3,22           | 35,1                | 1020,52           | 2,79            | 3,22            | 21,06          | 6,95          | 1,8           | 0              | 0,0                |
| 2001-10-15 01:00 | 97                | 36                   | 100                 | 0,0                  | 21,53           | 3,22           | 35,1                | 1020,52           | 2,79            | 3,22            | 21,32          | 6,95          | 1,8           | 0              | 0,0                |
| 2001-10-15 01:30 | 82                | 36                   | 100                 | 0,0                  | 21,93           | 3,32           | 35,1                | 1020,52           | 2,89            | 3,32            | 21,72          | 7,05          | 2,2           | 0              | 0,0                |
| 2001-10-15 02:00 | 99                | 36                   | 100                 | 1,4                  | 22,13           | 3,42           | 35,1                | 1020,52           | 2,99            | 3,42            | 21,92          | 7,15          | 2,6           | 0              | 0,0                |
| 2001-10-15 02:30 | 77                | 36                   | 100                 | 1,4                  | 22,13           | 3,22           | 35,1                | 1020,52           | 2,79            | 3,22            | 21,92          | 6,95          | 2,8           | 0              | 0,0                |
| 2001-10-15 03:00 | 93                | 36                   | 100                 | 1,4                  | 22,03           | 2,92           | 35,1                | 1020,52           | 2,49            | 2,92            | 21,82          | 6,65          | 2,8           | 0              | 0,0                |
| 2001-10-15 03:30 | 97                | 36                   | 100                 | 1,6                  | 21,83           | 2,72           | 35,1                | 1020,52           | 2,29            | 2,72            | 21,62          | 6,45          | 2,6           | 0              | 0,0                |
| 2001-10-15 04:00 | 94                | 36                   | 100                 | 2,0                  | 21,63           | 2,52           | 35,1                | 1020,52           | 2,09            | 2,52            | 21,42          | 6,25          | 3,0           | 0              | 0,0                |
| 2001-10-15 04:30 | 100               | 36                   | 100                 | 2,6                  | 21,53           | 2,32           | 35,1                | 1020,52           | 1,89            | 0,64            | 21,32          | 6,05          | 3,0           | 0              | 0,0                |
| 2001-10-15 05:00 | 93                | 36                   | 100                 | 1,8                  | 21,53           | 2,22           | 35,1                | 1019,52           | 1,79            | 2,22            | 21,32          | 5,95          | 3,1           | 0              | 0,0                |
| 2001-10-15 05:30 | 85                | 36                   | 100                 | 1,2                  | 21,83           | 2,22           | 35,1                | 1019,52           | 1,79            | 2,22            | 21,62          | 5,95          | 3,1           | 0              | 0,0                |
| 2001-10-15 06:00 | 117               | 36                   | 100                 | 2,8                  | 22,13           | 2,12           | 35,1                | 1019,52           | 1,69            | -0,72           | 21,92          | 5,85          | 3,3           | 0              | 0,0                |
| 2001-10-15 06:30 | 87                | 36                   | 100                 | 2,0                  | 22,33           | 2,22           | 35,1                | 1019,52           | 1,79            | 2,22            | 22,12          | 5,95          | 4,3           | 0              | 0,0                |
| 2001-10-15 07:00 | 70                | 36                   | 100                 | 2,2                  | 22,33           | 2,02           | 35,1                | 1019,52           | 1,59            | 2,02            | 22,12          | 5,75          | 3,5           | 0              | 0,0                |
| 2001-10-15 07:30 | 105               | 36                   | 100                 | 2,4                  | 22,13           | 2,22           | 35,1                | 1019,52           | 1,79            | 0,53            | 21,92          | 5,95          | 3,5           | 0              | 0,0                |
| 2001-10-15 08:00 | 131               | 36                   | 100                 | 1,4                  | 21,93           | 2,22           | 35,1                | 1019,52           | 1,79            | 2,22            | 21,72          | 5,95          | 3,1           | 0              | 0,0                |
| 2001-10-15 08:30 | 121               | 36                   | 100                 | 1,6                  | 21,73           | 2,22           | 35,1                | 1019,52           | 1,79            | 2,22            | 21,52          | 5,95          | 3,1           | 0              | 0,0                |

| Datum            | Vindriktning<br>° | Luftfukt inne<br>Rh% | Luftfukt ute<br>Rh% | Vindhastighet<br>m/s | Temp inne<br>°C | Temp ute<br>°C | Nederb. månad<br>mm | Luftryck<br>Mbar | Daggpunkt<br>°C | Kyleffekt<br>°C | Vix inne<br>°C | Vix ute<br>°C | Vindby<br>m/s | Korr luftryck | Nederb./dygn<br>mm |
|------------------|-------------------|----------------------|---------------------|----------------------|-----------------|----------------|---------------------|------------------|-----------------|-----------------|----------------|---------------|---------------|---------------|--------------------|
| 2001-10-15 09:00 | 104               | 36                   | 100                 | 1,8                  | 21,63           | 2,12           | 35,1                | 1019,52          | 1,69            | 2,12            | 21,42          | 5,85          | 3,0           | 0             | 0,0                |
| 2001-10-15 09:30 | 101               | 36                   | 100                 | 1,6                  | 21,63           | 2,12           | 35,1                | 1019,52          | 1,69            | 2,12            | 21,42          | 5,85          | 3,1           | 0             | 0,0                |
| 2001-10-15 10:00 | 145               | 36                   | 100                 | 0,0                  | 21,93           | 2,42           | 35,1                | 1019,52          | 1,99            | 2,42            | 21,72          | 6,15          | 2,8           | 0             | 0,0                |
| 2001-10-15 10:30 | 111               | 36                   | 100                 | 1,6                  | 22,33           | 2,62           | 35,1                | 1019,52          | 2,19            | 2,62            | 22,12          | 6,35          | 2,6           | 0             | 0,0                |
| 2001-10-15 11:00 | 128               | 36                   | 100                 | 2,2                  | 22,53           | 2,82           | 35,1                | 1019,52          | 2,39            | 2,82            | 22,32          | 6,55          | 3,3           | 0             | 0,0                |
| 2001-10-15 11:30 | 135               | 36                   | 100                 | 2,8                  | 22,53           | 3,32           | 35,1                | 1019,52          | 2,89            | 0,59            | 22,32          | 7,05          | 3,0           | 0             | 0,0                |
| 2001-10-15 12:00 | 142               | 36                   | 100                 | 3,0                  | 22,33           | 3,72           | 35,1                | 1019,52          | 3,29            | 1,03            | 22,12          | 7,45          | 3,5           | 0             | 0,0                |
| 2001-10-15 12:30 | 120               | 35                   | 100                 | 1,6                  | 22,13           | 3,82           | 35,1                | 1019,52          | 3,39            | 3,82            | 21,88          | 7,55          | 3,1           | 0             | 0,0                |
| 2001-10-15 13:00 | 80                | 35                   | 100                 | 1,8                  | 21,93           | 4,12           | 35,1                | 1018,52          | 3,68            | 4,12            | 21,68          | 7,85          | 2,6           | 0             | 0,0                |
| 2001-10-15 13:30 | 123               | 35                   | 100                 | 1,8                  | 21,83           | 4,42           | 35,1                | 1019,52          | 3,98            | 4,42            | 21,58          | 8,15          | 2,4           | 0             | 0,0                |
| 2001-10-15 14:00 | 108               | 35                   | 100                 | 1,4                  | 21,63           | 4,92           | 35,1                | 1018,52          | 4,48            | 4,92            | 21,38          | 8,65          | 2,2           | 0             | 0,0                |
| 2001-10-15 14:30 | 85                | 35                   | 100                 | 2,0                  | 21,53           | 5,12           | 35,1                | 1018,52          | 4,68            | 5,12            | 21,28          | 8,85          | 2,4           | 0             | 0,0                |
| 2001-10-15 15:00 | 88                | 36                   | 100                 | 1,4                  | 21,43           | 5,42           | 35,1                | 1018,52          | 4,98            | 5,42            | 21,22          | 9,15          | 2,4           | 0             | 0,0                |
| 2001-10-15 15:30 | 85                | 36                   | 100                 | 1,2                  | 21,43           | 5,72           | 35,1                | 1018,52          | 5,28            | 5,72            | 21,22          | 9,45          | 2,8           | 0             | 0,0                |
| 2001-10-15 16:00 | 69                | 36                   | 100                 | 0,0                  | 21,53           | 5,82           | 35,1                | 1018,52          | 5,38            | 5,82            | 21,32          | 9,55          | 3,0           | 0             | 0,0                |
| 2001-10-15 16:30 | 94                | 36                   | 100                 | 1,4                  | 21,63           | 5,52           | 35,1                | 1017,52          | 5,08            | 5,52            | 21,42          | 9,25          | 2,4           | 0             | 0,0                |
| 2001-10-15 17:00 | 80                | 36                   | 100                 | 1,8                  | 21,83           | 5,12           | 35,1                | 1017,52          | 4,68            | 5,12            | 21,62          | 8,85          | 2,4           | 0             | 0,0                |
| 2001-10-15 17:30 | 70                | 36                   | 100                 | 1,2                  | 22,03           | 5,02           | 35,1                | 1017,52          | 4,58            | 5,02            | 21,82          | 8,75          | 2,4           | 0             | 0,0                |
| 2001-10-15 18:00 | 76                | 36                   | 100                 | 1,2                  | 22,13           | 4,72           | 35,1                | 1017,52          | 4,28            | 4,72            | 21,92          | 8,45          | 2,4           | 0             | 0,0                |
| 2001-10-15 18:30 | 248               | 36                   | 100                 | 1,4                  | 22,13           | 4,42           | 35,1                | 1017,52          | 3,98            | 4,42            | 21,92          | 8,15          | 2,4           | 0             | 0,0                |
| 2001-10-15 19:00 | 351               | 36                   | 100                 | 0,0                  | 22,13           | 4,72           | 35,1                | 1017,52          | 4,28            | 4,72            | 21,92          | 8,45          | 2,0           | 0             | 0,0                |
| 2001-10-15 19:30 | 231               | 36                   | 100                 | 1,6                  | 22,13           | 4,72           | 36,6                | 1017,52          | 4,28            | 4,72            | 21,92          | 8,45          | 1,8           | 1,56          | 1,6                |
| 2001-10-15 20:00 | 88                | 36                   | 100                 | 1,4                  | 22,13           | 4,62           | 36,6                | 1017,52          | 4,18            | 4,62            | 21,92          | 8,35          | 2,0           | 1,56          | 1,6                |
| 2001-10-15 20:30 | 294               | 36                   | 100                 | 0,0                  | 22,03           | 4,62           | 36,6                | 1018,52          | 4,18            | 4,62            | 21,82          | 8,35          | 1,8           | 0             | 1,6                |
| 2001-10-15 21:00 | 336               | 36                   | 100                 | 1,6                  | 22,03           | 4,82           | 36,6                | 1018,52          | 4,38            | 4,82            | 21,82          | 8,55          | 1,8           | 0             | 1,6                |
| 2001-10-15 21:30 | 90                | 36                   | 100                 | 1,4                  | 21,93           | 4,72           | 36,6                | 1018,52          | 4,28            | 4,72            | 21,72          | 8,45          | 1,8           | 0             | 1,6                |
| 2001-10-15 22:00 | 72                | 36                   | 100                 | 1,4                  | 21,93           | 5,22           | 36,6                | 1017,52          | 4,78            | 5,22            | 21,72          | 8,95          | 2,4           | 0             | 1,6                |
| 2001-10-15 22:30 | 103               | 36                   | 100                 | 1,8                  | 21,93           | 5,42           | 36,6                | 1018,52          | 4,98            | 5,42            | 21,72          | 9,15          | 2,6           | 0             | 1,6                |
| 2001-10-15 23:00 | 124               | 36                   | 100                 | 0,0                  | 21,83           | 5,92           | 36,6                | 1018,52          | 5,48            | 5,92            | 21,62          | 9,65          | 2,4           | 0             | 1,6                |
| 2001-10-15 23:30 | 101               | 36                   | 100                 | 0,0                  | 21,93           | 6,02           | 36,6                | 1018,52          | 5,58            | 6,02            | 21,72          | 9,75          | 2,8           | 0             | 1,6                |
| 2001-10-16 00:00 | 125               | 36                   | 100                 | 1,4                  | 21,93           | 6,62           | 36,6                | 1018,52          | 6,18            | 6,62            | 21,72          | 10,35         | 3,0           | 0             | 0,0                |
| 2001-10-16 00:30 | 145               | 36                   | 100                 | 3,1                  | 21,93           | 7,32           | 36,6                | 1018,52          | 6,88            | 4,96            | 21,72          | 11,05         | 4,5           | 0             | 0,0                |
| 2001-10-16 01:00 | 144               | 36                   | 100                 | 3,3                  | 21,93           | 7,72           | 36,6                | 1018,52          | 7,28            | 4,46            | 21,72          | 11,45         | 4,7           | 0             | 0,0                |
| 2001-10-16 01:30 | 129               | 36                   | 100                 | 2,2                  | 21,93           | 7,92           | 36,6                | 1017,52          | 7,47            | 7,92            | 21,72          | 11,65         | 4,7           | 0             | 0,0                |
| 2001-10-16 02:00 | 147               | 36                   | 100                 | 2,8                  | 21,93           | 8,02           | 36,6                | 1017,52          | 7,57            | 5,72            | 21,72          | 11,75         | 4,5           | 0             | 0,0                |
| 2001-10-16 02:30 | 112               | 36                   | 100                 | 3,5                  | 21,93           | 8,02           | 36,6                | 1017,52          | 7,57            | 4,80            | 21,72          | 11,75         | 5,4           | 0             | 0,0                |
| 2001-10-16 03:00 | 164               | 36                   | 100                 | 2,6                  | 21,93           | 8,22           | 36,6                | 1017,52          | 7,77            | 6,86            | 21,72          | 11,95         | 5,6           | 0             | 0,0                |
| 2001-10-16 03:30 | 134               | 36                   | 100                 | 3,0                  | 21,83           | 8,42           | 36,6                | 1017,52          | 7,97            | 6,16            | 21,62          | 12,15         | 6,0           | 0             | 0,0                |
| 2001-10-16 04:00 | 117               | 36                   | 100                 | 1,6                  | 21,83           | 8,32           | 36,6                | 1017,52          | 7,87            | 8,32            | 21,62          | 12,05         | 4,5           | 0             | 0,0                |
| 2001-10-16 04:30 | 136               | 36                   | 100                 | 1,2                  | 21,83           | 8,12           | 36,6                | 1017,52          | 7,67            | 8,12            | 21,62          | 11,85         | 3,7           | 0             | 0,0                |
| 2001-10-16 05:00 | 141               | 36                   | 100                 | 0,0                  | 21,83           | 7,92           | 36,6                | 1017,52          | 7,47            | 7,92            | 21,62          | 11,65         | 2,4           | 0             | 0,0                |
| 2001-10-16 05:30 | 127               | 36                   | 100                 | 0,0                  | 21,83           | 7,62           | 36,6                | 1017,52          | 7,18            | 7,62            | 21,62          | 11,35         | 2,0           | 0             | 0,0                |
| 2001-10-16 06:00 | 127               | 36                   | 100                 | 0,0                  | 21,83           | 7,02           | 36,6                | 1017,52          | 6,58            | 7,02            | 21,62          | 10,75         | 0,0           | 0             | 0,0                |
| 2001-10-16 06:30 | 127               | 36                   | 100                 | 0,0                  | 21,83           | 6,32           | 36,6                | 1017,52          | 5,88            | 6,32            | 21,62          | 10,05         | 0,0           | 0             | 0,0                |
| 2001-10-16 07:00 | 127               | 36                   | 100                 | 0,0                  | 21,93           | 6,12           | 36,6                | 1017,52          | 5,68            | 6,12            | 21,72          | 9,85          | 0,0           | 0             | 0,0                |
| 2001-10-16 07:30 | 127               | 36                   | 100                 | 0,0                  | 21,93           | 5,52           | 36,6                | 1017,52          | 5,08            | 5,52            | 21,72          | 9,25          | 0,0           | 0             | 0,0                |

| Datum            | Vindriktning<br>° | Luftfukt inne<br>Rh% | Luftfukt ute<br>Rh% | Vindhastighet<br>m/s | Temp inne<br>°C | Temp ute<br>°C | Nederb. månad<br>mm | Luftryck<br>Mbar | Daggpunkt<br>°C | Kyleffekt<br>°C | Vix inne<br>°C | Vix ute<br>°C | Vindby<br>m/s | Korr luftryck | Nederb./dygn<br>mm |
|------------------|-------------------|----------------------|---------------------|----------------------|-----------------|----------------|---------------------|------------------|-----------------|-----------------|----------------|---------------|---------------|---------------|--------------------|
| 2001-10-16 08:00 | 127               | 36                   | 100                 | 0,0                  | 21,93           | 5,42           | 36,6                | 1018,52          | 4,98            | 5,42            | 21,72          | 9,15          | 1,6           | 0             | 0,0                |
| 2001-10-16 08:30 | 127               | 36                   | 100                 | 0,0                  | 21,93           | 5,52           | 36,6                | 1018,52          | 5,08            | 5,52            | 21,72          | 9,25          | 1,2           | 0             | 0,0                |
| 2001-10-16 09:00 | 127               | 36                   | 100                 | 0,0                  | 21,93           | 5,52           | 36,6                | 1018,52          | 5,08            | 5,52            | 21,72          | 9,25          | 0,0           | 0             | 0,0                |
| 2001-10-16 09:30 | 127               | 36                   | 100                 | 0,0                  | 21,93           | 5,92           | 36,6                | 1018,52          | 5,48            | 5,92            | 21,72          | 9,65          | 0,0           | 0             | 0,0                |
| 2001-10-16 10:00 | 127               | 36                   | 100                 | 0,0                  | 21,93           | 6,22           | 36,6                | 1018,52          | 5,78            | 6,22            | 21,72          | 9,95          | 0,0           | 0             | 0,0                |
| 2001-10-16 10:30 | 127               | 36                   | 100                 | 0,0                  | 21,93           | 6,72           | 36,6                | 1019,52          | 6,28            | 6,72            | 21,72          | 10,45         | 0,0           | 0             | 0,0                |
| 2001-10-16 11:00 | 92                | 36                   | 100                 | 1,6                  | 21,93           | 7,52           | 36,6                | 1019,52          | 7,08            | 7,52            | 21,72          | 11,25         | 1,8           | 0             | 0,0                |
| 2001-10-16 11:30 | 107               | 36                   | 100                 | 0,0                  | 21,93           | 8,22           | 36,6                | 1019,52          | 7,77            | 8,22            | 21,72          | 11,95         | 2,0           | 0             | 0,0                |
| 2001-10-16 12:00 | 158               | 36                   | 100                 | 0,0                  | 21,93           | 9,22           | 36,6                | 1019,52          | 8,77            | 9,22            | 21,72          | 12,95         | 2,0           | 0             | 0,0                |
| 2001-10-16 12:30 | 158               | 36                   | 100                 | 0,0                  | 21,83           | 9,92           | 36,6                | 1019,52          | 9,47            | 9,92            | 21,62          | 13,65         | 1,4           | 0             | 0,0                |
| 2001-10-16 13:00 | 158               | 36                   | 100                 | 1,4                  | 21,73           | 10,02          | 36,6                | 1019,52          | 9,57            | 10,02           | 21,52          | 13,75         | 2,0           | 0             | 0,0                |
| 2001-10-16 13:30 | 158               | 36                   | 100                 | 0,0                  | 21,63           | 10,12          | 36,6                | 1019,52          | 9,67            | 10,12           | 21,42          | 13,85         | 1,8           | 0             | 0,0                |
| 2001-10-16 14:00 | 158               | 37                   | 100                 | 0,0                  | 21,53           | 10,32          | 36,6                | 1019,52          | 9,87            | 10,32           | 21,36          | 14,05         | 1,8           | 0             | 0,0                |
| 2001-10-16 14:30 | 158               | 37                   | 100                 | 0,0                  | 21,53           | 10,42          | 36,6                | 1019,52          | 9,97            | 10,42           | 21,36          | 14,15         | 2,2           | 0             | 0,0                |
| 2001-10-16 15:00 | 158               | 37                   | 100                 | 1,2                  | 21,43           | 10,32          | 36,6                | 1019,52          | 9,87            | 10,32           | 21,26          | 14,05         | 1,8           | 0             | 0,0                |
| 2001-10-16 15:30 | 158               | 37                   | 100                 | 0,0                  | 21,43           | 10,22          | 36,6                | 1019,52          | 9,77            | 10,22           | 21,26          | 13,95         | 1,8           | 0             | 0,0                |
| 2001-10-16 16:00 | 158               | 37                   | 100                 | 0,0                  | 21,33           | 10,32          | 36,6                | 1019,52          | 9,87            | 10,32           | 21,16          | 14,05         | 1,6           | 0             | 0,0                |
| 2001-10-16 16:30 | 158               | 37                   | 100                 | 0,0                  | 21,33           | 10,42          | 36,6                | 1019,52          | 9,97            | 10,42           | 21,16          | 14,15         | 1,2           | 0             | 0,0                |
| 2001-10-16 17:00 | 158               | 37                   | 100                 | 0,0                  | 21,33           | 10,12          | 36,6                | 1019,52          | 9,67            | 10,12           | 21,16          | 13,85         | 1,4           | 0             | 0,0                |
| 2001-10-16 17:30 | 158               | 37                   | 100                 | 0,0                  | 21,33           | 9,32           | 36,6                | 1019,52          | 8,87            | 9,32            | 21,16          | 13,05         | 1,2           | 0             | 0,0                |
| 2001-10-16 18:00 | 158               | 38                   | 100                 | 0,0                  | 21,23           | 9,32           | 36,6                | 1019,52          | 8,87            | 9,32            | 21,10          | 13,05         | 0,0           | 0             | 0,0                |
| 2001-10-16 18:30 | 158               | 38                   | 100                 | 1,4                  | 21,23           | 9,32           | 36,6                | 1019,52          | 8,87            | 9,32            | 21,10          | 13,05         | 1,6           | 0             | 0,0                |
| 2001-10-16 19:00 | 158               | 38                   | 100                 | 0,0                  | 21,23           | 9,12           | 36,6                | 1019,52          | 8,67            | 9,12            | 21,10          | 12,85         | 1,6           | 0             | 0,0                |
| 2001-10-16 19:30 | 158               | 38                   | 100                 | 0,0                  | 21,43           | 8,82           | 36,6                | 1019,52          | 8,37            | 8,82            | 21,30          | 12,55         | 1,2           | 0             | 0,0                |
| 2001-10-16 20:00 | 158               | 38                   | 100                 | 1,2                  | 21,93           | 8,52           | 36,6                | 1019,52          | 8,07            | 8,52            | 21,80          | 12,25         | 1,4           | 0             | 0,0                |
| 2001-10-16 20:30 | 158               | 38                   | 100                 | 0,0                  | 22,43           | 8,02           | 36,6                | 1019,52          | 7,57            | 8,02            | 22,30          | 11,75         | 1,2           | 0             | 0,0                |
| 2001-10-16 21:00 | 158               | 37                   | 100                 | 0,0                  | 22,63           | 8,22           | 36,6                | 1019,52          | 7,77            | 8,22            | 22,46          | 11,95         | 1,6           | 0             | 0,0                |
| 2001-10-16 21:30 | 158               | 37                   | 100                 | 0,0                  | 22,53           | 8,22           | 36,6                | 1019,52          | 7,77            | 8,22            | 22,36          | 11,95         | 1,2           | 0             | 0,0                |
| 2001-10-16 22:00 | 158               | 37                   | 100                 | 0,0                  | 22,33           | 8,22           | 36,6                | 1019,52          | 7,77            | 8,22            | 22,16          | 11,95         | 0,0           | 0             | 0,0                |
| 2001-10-16 22:30 | 158               | 37                   | 100                 | 0,0                  | 22,13           | 7,92           | 36,6                | 1019,52          | 7,47            | 7,92            | 21,96          | 11,65         | 0,0           | 0             | 0,0                |
| 2001-10-16 23:00 | 158               | 37                   | 100                 | 0,0                  | 22,03           | 7,82           | 36,6                | 1019,52          | 7,38            | 7,82            | 21,86          | 11,55         | 0,0           | 0             | 0,0                |
| 2001-10-16 23:30 | 158               | 37                   | 100                 | 1,2                  | 21,83           | 8,22           | 36,6                | 1019,52          | 7,77            | 8,22            | 21,66          | 11,95         | 1,6           | 0             | 0,0                |
| 2001-10-17 00:00 | 158               | 37                   | 100                 | 1,4                  | 21,73           | 8,22           | 36,6                | 1020,52          | 7,77            | 8,22            | 21,56          | 11,95         | 1,8           | 0             | 0,0                |
| 2001-10-17 00:30 | 294               | 37                   | 100                 | 0,0                  | 21,63           | 8,32           | 36,6                | 1020,52          | 7,87            | 8,32            | 21,46          | 12,05         | 2,2           | 0             | 0,0                |
| 2001-10-17 01:00 | 323               | 37                   | 100                 | 0,0                  | 21,53           | 8,32           | 36,6                | 1020,52          | 7,87            | 8,32            | 21,36          | 12,05         | 2,0           | 0             | 0,0                |
| 2001-10-17 01:30 | 324               | 37                   | 100                 | 1,4                  | 21,43           | 8,42           | 37,1                | 1020,52          | 7,97            | 8,42            | 21,26          | 12,15         | 1,6           | 0,52          | 0,5                |
| 2001-10-17 02:00 | 313               | 37                   | 100                 | 2,0                  | 21,33           | 8,62           | 37,1                | 1020,52          | 8,17            | 8,62            | 21,16          | 12,35         | 2,2           | 0,52          | 0,5                |
| 2001-10-17 02:30 | 284               | 37                   | 100                 | 2,4                  | 21,33           | 8,52           | 39,2                | 1020,52          | 8,07            | 7,18            | 21,16          | 12,25         | 4,3           | 2,08          | 2,6                |
| 2001-10-17 03:00 | 320               | 38                   | 100                 | 3,3                  | 21,33           | 8,82           | 39,2                | 1020,52          | 8,37            | 5,70            | 21,20          | 12,55         | 4,9           | 2,08          | 2,6                |
| 2001-10-17 03:30 | 285               | 38                   | 100                 | 2,2                  | 21,53           | 8,92           | 39,2                | 1020,52          | 8,47            | 8,92            | 21,40          | 12,65         | 5,2           | 0             | 2,6                |
| 2001-10-17 04:00 | 289               | 37                   | 100                 | 4,1                  | 21,73           | 8,82           | 39,2                | 1021,52          | 8,37            | 3,90            | 21,56          | 12,55         | 5,2           | 0             | 2,6                |
| 2001-10-17 04:30 | 297               | 37                   | 100                 | 1,6                  | 21,83           | 8,82           | 39,2                | 1021,52          | 8,37            | 8,82            | 21,66          | 12,55         | 4,1           | 0             | 2,6                |
| 2001-10-17 05:00 | 290               | 37                   | 100                 | 3,0                  | 22,03           | 8,72           | 39,7                | 1021,52          | 8,27            | 6,49            | 21,86          | 12,45         | 4,1           | 0,52          | 3,1                |
| 2001-10-17 05:30 | 291               | 37                   | 100                 | 1,8                  | 22,13           | 8,62           | 39,7                | 1021,52          | 8,17            | 8,62            | 21,96          | 12,35         | 4,3           | 0,52          | 3,1                |
| 2001-10-17 06:00 | 296               | 37                   | 100                 | 3,0                  | 22,03           | 8,62           | 39,7                | 1021,52          | 8,17            | 6,38            | 21,86          | 12,35         | 4,7           | 0             | 3,1                |
| 2001-10-17 06:30 | 288               | 37                   | 100                 | 3,7                  | 22,03           | 8,52           | 39,7                | 1021,52          | 8,07            | 4,45            | 21,86          | 12,25         | 4,9           | 0             | 3,1                |

| Datum            | Vindriktning<br>° | Luftfukt inne<br>Rh% | Luftfukt ute<br>Rh% | Vindhastighet<br>m/s | Temp inne<br>°C | Temp ute<br>°C | Nederb. månad<br>mm | Luftryck<br>Mbar | Daggpunkt<br>°C | Kyleffekt<br>°C | Vix inne<br>°C | Vix ute<br>°C | Vindby<br>m/s | Korr luftryck | Nederb./dygn<br>mm |
|------------------|-------------------|----------------------|---------------------|----------------------|-----------------|----------------|---------------------|------------------|-----------------|-----------------|----------------|---------------|---------------|---------------|--------------------|
| 2001-10-17 07:00 | 279               | 37                   | 100                 | 2,2                  | 21,83           | 8,32           | 39,7                | 1021,52          | 7,87            | 8,32            | 21,66          | 12,05         | 5,2           | 0             | 3,1                |
| 2001-10-17 07:30 | 291               | 37                   | 100                 | 2,2                  | 21,73           | 8,22           | 39,7                | 1022,52          | 7,77            | 8,22            | 21,56          | 11,95         | 5,4           | 0             | 3,1                |
| 2001-10-17 08:00 | 307               | 37                   | 100                 | 2,6                  | 21,63           | 8,02           | 39,7                | 1022,52          | 7,57            | 6,65            | 21,46          | 11,75         | 5,2           | 0             | 3,1                |
| 2001-10-17 08:30 | 293               | 37                   | 100                 | 1,6                  | 21,53           | 7,72           | 39,7                | 1022,52          | 7,28            | 7,72            | 21,36          | 11,45         | 3,9           | 0             | 3,1                |
| 2001-10-17 09:00 | 274               | 37                   | 100                 | 3,1                  | 21,43           | 7,52           | 39,7                | 1023,52          | 7,08            | 5,18            | 21,26          | 11,25         | 4,3           | 0             | 3,1                |
| 2001-10-17 09:30 | 312               | 37                   | 100                 | 2,8                  | 21,43           | 7,52           | 39,7                | 1023,52          | 7,08            | 5,18            | 21,26          | 11,25         | 4,9           | 0             | 3,1                |
| 2001-10-17 10:00 | 292               | 37                   | 97                  | 3,9                  | 21,43           | 7,42           | 39,7                | 1023,52          | 6,52            | 3,17            | 21,26          | 10,89         | 5,2           | 0             | 3,1                |
| 2001-10-17 10:30 | 294               | 37                   | 94                  | 2,6                  | 21,53           | 7,32           | 39,7                | 1023,52          | 5,95            | 5,91            | 21,36          | 10,54         | 4,1           | 0             | 3,1                |
| 2001-10-17 11:00 | 297               | 37                   | 95                  | 2,4                  | 21,73           | 7,92           | 39,7                | 1023,52          | 6,70            | 6,55            | 21,56          | 11,22         | 4,3           | 0             | 3,1                |
| 2001-10-17 11:30 | 284               | 37                   | 90                  | 3,9                  | 21,73           | 8,52           | 39,7                | 1023,52          | 6,48            | 4,45            | 21,56          | 11,41         | 7,1           | 0             | 3,1                |
| 2001-10-17 12:00 | 291               | 36                   | 89                  | 3,9                  | 21,73           | 8,52           | 39,7                | 1023,52          | 6,31            | 4,45            | 21,52          | 11,33         | 6,2           | 0             | 3,1                |
| 2001-10-17 12:30 | 297               | 36                   | 89                  | 3,9                  | 21,53           | 8,52           | 39,7                | 1024,52          | 6,31            | 4,45            | 21,32          | 11,33         | 5,4           | 0             | 3,1                |
| 2001-10-17 13:00 | 312               | 36                   | 85                  | 2,6                  | 21,43           | 8,52           | 39,7                | 1024,52          | 5,63            | 7,18            | 21,22          | 11,02         | 6,0           | 0             | 3,1                |
| 2001-10-17 13:30 | 318               | 36                   | 82                  | 2,4                  | 21,43           | 8,82           | 39,7                | 1024,52          | 5,38            | 7,50            | 21,22          | 11,10         | 5,0           | 0             | 3,1                |
| 2001-10-17 14:00 | 305               | 36                   | 75                  | 4,1                  | 21,43           | 9,32           | 39,7                | 1024,52          | 4,53            | 4,50            | 21,22          | 11,10         | 6,4           | 0             | 3,1                |
| 2001-10-17 14:30 | 304               | 37                   | 77                  | 3,5                  | 21,43           | 9,52           | 39,7                | 1024,52          | 5,12            | 6,49            | 21,26          | 11,44         | 6,2           | 0             | 3,1                |
| 2001-10-17 15:00 | 316               | 37                   | 75                  | 2,2                  | 21,53           | 9,32           | 39,7                | 1024,52          | 4,53            | 9,32            | 21,36          | 11,10         | 6,6           | 0             | 3,1                |
| 2001-10-17 15:30 | 327               | 36                   | 74                  | 3,1                  | 21,63           | 9,12           | 39,7                | 1024,52          | 4,14            | 6,93            | 21,42          | 10,83         | 6,8           | 0             | 3,1                |
| 2001-10-17 16:00 | 312               | 36                   | 76                  | 3,0                  | 21,63           | 9,22           | 39,7                | 1024,52          | 4,64            | 7,04            | 21,42          | 11,07         | 5,4           | 0             | 3,1                |
| 2001-10-17 16:30 | 304               | 36                   | 74                  | 2,2                  | 21,73           | 8,62           | 39,7                | 1024,52          | 3,66            | 8,62            | 21,52          | 10,33         | 4,7           | 0             | 3,1                |
| 2001-10-17 17:00 | 319               | 36                   | 77                  | 0,0                  | 21,83           | 7,92           | 39,7                | 1024,52          | 3,57            | 7,92            | 21,62          | 9,84          | 3,0           | 0             | 3,1                |
| 2001-10-17 17:30 | 351               | 36                   | 79                  | 2,6                  | 21,83           | 7,12           | 39,7                | 1024,52          | 3,18            | 5,70            | 21,62          | 9,18          | 2,8           | 0             | 3,1                |
| 2001-10-17 18:00 | 345               | 36                   | 84                  | 1,8                  | 21,63           | 6,52           | 39,7                | 1024,52          | 3,50            | 6,52            | 21,42          | 8,95          | 3,3           | 0             | 3,1                |
| 2001-10-17 18:30 | 351               | 36                   | 85                  | 0,0                  | 21,53           | 6,12           | 39,7                | 1024,52          | 3,28            | 6,12            | 21,32          | 8,62          | 2,8           | 0             | 3,1                |
| 2001-10-17 19:00 | 308               | 37                   | 85                  | 0,0                  | 21,43           | 5,82           | 39,7                | 1025,52          | 2,99            | 5,82            | 21,26          | 8,32          | 2,4           | 0             | 3,1                |
| 2001-10-17 19:30 | 6                 | 37                   | 88                  | 0,0                  | 21,33           | 5,32           | 39,7                | 1025,52          | 3,00            | 5,32            | 21,16          | 8,05          | 2,0           | 0             | 3,1                |
| 2001-10-17 20:00 | 1                 | 37                   | 90                  | 1,2                  | 21,23           | 4,62           | 39,7                | 1025,52          | 2,64            | 4,62            | 21,06          | 7,51          | 2,0           | 0             | 3,1                |
| 2001-10-17 20:30 | 351               | 37                   | 91                  | 1,4                  | 21,23           | 4,22           | 39,7                | 1025,52          | 2,41            | 4,22            | 21,06          | 7,19          | 2,0           | 0             | 3,1                |
| 2001-10-17 21:00 | 351               | 36                   | 92                  | 0,0                  | 21,53           | 4,02           | 39,7                | 1025,52          | 2,37            | 4,02            | 21,32          | 7,07          | 2,2           | 0             | 3,1                |
| 2001-10-17 21:30 | 328               | 36                   | 90                  | 0,0                  | 22,13           | 3,52           | 39,7                | 1025,52          | 1,56            | 3,52            | 21,92          | 6,41          | 2,2           | 0             | 3,1                |
| 2001-10-17 22:00 | 343               | 36                   | 94                  | 0,0                  | 22,53           | 2,92           | 39,7                | 1025,52          | 1,59            | 2,92            | 22,32          | 6,14          | 2,0           | 0             | 3,1                |
| 2001-10-17 22:30 | 303               | 36                   | 99                  | 1,4                  | 22,73           | 2,52           | 39,7                | 1026,52          | 1,94            | 2,52            | 22,52          | 6,16          | 2,4           | 0             | 3,1                |
| 2001-10-17 23:00 | 351               | 35                   | 100                 | 0,0                  | 22,53           | 2,62           | 39,7                | 1025,52          | 2,19            | 2,62            | 22,28          | 6,35          | 2,4           | 0             | 3,1                |
| 2001-10-17 23:30 | 334               | 36                   | 100                 | 1,4                  | 22,33           | 2,42           | 39,7                | 1025,52          | 1,99            | 2,42            | 22,12          | 6,15          | 2,6           | 0             | 3,1                |
| 2001-10-18 00:00 | 351               | 36                   | 100                 | 1,8                  | 22,03           | 2,62           | 39,7                | 1025,52          | 2,19            | 2,62            | 21,82          | 6,35          | 3,0           | 0             | 0,0                |
| 2001-10-18 00:30 | 327               | 35                   | 100                 | 1,2                  | 21,83           | 2,32           | 39,7                | 1025,52          | 1,89            | 2,32            | 21,58          | 6,05          | 2,8           | 0             | 0,0                |
| 2001-10-18 01:00 | 303               | 35                   | 100                 | 0,0                  | 21,73           | 2,02           | 39,7                | 1025,52          | 1,59            | 2,02            | 21,48          | 5,75          | 2,4           | 0             | 0,0                |
| 2001-10-18 01:30 | 339               | 36                   | 100                 | 1,6                  | 21,73           | 1,72           | 39,7                | 1025,52          | 1,29            | 1,72            | 21,52          | 5,45          | 2,4           | 0             | 0,0                |
| 2001-10-18 02:00 | 281               | 36                   | 100                 | 1,2                  | 22,13           | 1,82           | 39,7                | 1025,52          | 1,39            | 1,82            | 21,92          | 5,55          | 2,2           | 0             | 0,0                |
| 2001-10-18 02:30 | 345               | 36                   | 100                 | 1,6                  | 22,43           | 1,72           | 39,7                | 1025,52          | 1,29            | 1,72            | 22,22          | 5,45          | 2,6           | 0             | 0,0                |
| 2001-10-18 03:00 | 304               | 36                   | 100                 | 0,0                  | 22,43           | 1,42           | 39,7                | 1025,52          | 0,99            | 1,42            | 22,22          | 5,15          | 2,4           | 0             | 0,0                |
| 2001-10-18 03:30 | 317               | 35                   | 100                 | 0,0                  | 22,23           | 1,12           | 39,7                | 1025,52          | 0,69            | 1,12            | 21,98          | 4,85          | 1,6           | 0             | 0,0                |
| 2001-10-18 04:00 | 351               | 35                   | 100                 | 1,2                  | 22,03           | 0,92           | 39,7                | 1025,52          | 0,49            | 0,92            | 21,78          | 4,64          | 2,2           | 0             | 0,0                |
| 2001-10-18 04:30 | 335               | 35                   | 100                 | 0,0                  | 21,83           | 0,82           | 39,7                | 1025,52          | 0,39            | 0,82            | 21,58          | 4,54          | 2,0           | 0             | 0,0                |
| 2001-10-18 05:00 | 340               | 35                   | 100                 | 1,6                  | 21,63           | 0,92           | 39,7                | 1025,52          | 0,49            | 0,92            | 21,38          | 4,64          | 2,2           | 0             | 0,0                |
| 2001-10-18 05:30 | 342               | 35                   | 100                 | 1,4                  | 21,53           | 0,82           | 39,7                | 1024,52          | 0,39            | 0,82            | 21,28          | 4,54          | 2,2           | 0             | 0,0                |

| Datum            | Vindriktning | Luftfukt inne | Luftfukt ute | Vindhastighet | Temp inne | Temp ute | Nederb. månad | Lufftryck | Daggpunkt | Kyleffekt | Vix inne | Vix ute | Vindby | Korr lufftryck | Nederb./dygn |
|------------------|--------------|---------------|--------------|---------------|-----------|----------|---------------|-----------|-----------|-----------|----------|---------|--------|----------------|--------------|
|                  | °            | Rh%           | Rh%          | m/s           | °C        | °C       | mm            | Mbar      | °C        | °C        | °C       | °C      | m/s    |                | mm           |
| 2001-10-18 06:00 | 345          | 35            | 100          | 0,0           | 21,63     | 0,61     | 39,7          | 1024,52   | 0,19      | 0,61      | 21,38    | 4,34    | 2,2    | 0              | 0,0          |
| 2001-10-18 06:30 | 329          | 35            | 100          | 0,0           | 22,03     | -0,09    | 39,7          | 1024,52   | -0,51     | -0,09     | 21,78    | 3,64    | 2,0    | 0              | 0,0          |
| 2001-10-18 07:00 | 329          | 35            | 100          | 0,0           | 22,33     | -0,79    | 39,7          | 1024,52   | -1,20     | -0,79     | 22,08    | 2,94    | 1,4    | 0              | 0,0          |
| 2001-10-18 07:30 | 329          | 35            | 100          | 0,0           | 22,43     | -1,29    | 39,7          | 1024,52   | -1,70     | -1,29     | 22,18    | 2,44    | 0,0    | 0              | 0,0          |
| 2001-10-18 08:00 | 329          | 35            | 100          | 0,0           | 22,23     | -1,69    | 39,7          | 1024,52   | -2,10     | -1,69     | 21,98    | 2,04    | 0,0    | 0              | 0,0          |
| 2001-10-18 08:30 | 329          | 35            | 100          | 0,0           | 22,03     | -1,99    | 39,7          | 1024,52   | -2,40     | -1,99     | 21,78    | 1,74    | 0,0    | 0              | 0,0          |
| 2001-10-18 09:00 | 351          | 35            | 100          | 0,0           | 21,83     | -1,89    | 39,7          | 1024,52   | -2,30     | -1,89     | 21,58    | 1,84    | 0,0    | 0              | 0,0          |
| 2001-10-18 09:30 | 351          | 35            | 100          | 0,0           | 21,73     | -1,79    | 39,7          | 1024,52   | -2,20     | -1,79     | 21,48    | 1,94    | 0,0    | 0              | 0,0          |
| 2001-10-18 10:00 | 351          | 35            | 100          | 0,0           | 21,63     | -0,99    | 39,7          | 1024,52   | -1,40     | -0,99     | 21,38    | 2,74    | 0,0    | 0              | 0,0          |
| 2001-10-18 10:30 | 351          | 35            | 100          | 0,0           | 21,53     | 0,11     | 39,7          | 1024,52   | -0,31     | 0,11      | 21,28    | 3,84    | 1,4    | 0              | 0,0          |
| 2001-10-18 11:00 | 263          | 35            | 100          | 1,2           | 21,53     | 0,11     | 39,7          | 1024,52   | -0,31     | 0,11      | 21,28    | 3,84    | 2,0    | 0              | 0,0          |
| 2001-10-18 11:30 | 261          | 35            | 100          | 1,2           | 21,53     | 0,61     | 39,7          | 1023,52   | 0,19      | 0,61      | 21,28    | 4,34    | 1,8    | 0              | 0,0          |
| 2001-10-18 12:00 | 229          | 35            | 100          | 1,4           | 21,53     | 1,32     | 39,7          | 1023,52   | 0,89      | 1,32      | 21,28    | 5,05    | 2,0    | 0              | 0,0          |
| 2001-10-18 12:30 | 170          | 35            | 100          | 0,0           | 21,43     | 1,72     | 39,7          | 1023,52   | 1,29      | 1,72      | 21,18    | 5,45    | 2,0    | 0              | 0,0          |
| 2001-10-18 13:00 | 193          | 35            | 100          | 1,2           | 21,43     | 2,42     | 39,7          | 1023,52   | 1,99      | 2,42      | 21,18    | 6,15    | 2,0    | 0              | 0,0          |
| 2001-10-18 13:30 | 185          | 35            | 100          | 1,2           | 21,53     | 3,02     | 39,7          | 1022,52   | 2,59      | 3,02      | 21,28    | 6,75    | 2,0    | 0              | 0,0          |
| 2001-10-18 14:00 | 191          | 35            | 100          | 1,2           | 21,53     | 3,12     | 39,7          | 1022,52   | 2,69      | 3,12      | 21,28    | 6,85    | 2,2    | 0              | 0,0          |
| 2001-10-18 14:30 | 190          | 35            | 100          | 1,4           | 21,43     | 2,92     | 39,7          | 1022,52   | 2,49      | 2,92      | 21,18    | 6,65    | 1,8    | 0              | 0,0          |
| 2001-10-18 15:00 | 252          | 35            | 100          | 1,4           | 21,43     | 3,12     | 39,7          | 1022,52   | 2,69      | 3,12      | 21,18    | 6,85    | 1,8    | 0              | 0,0          |
| 2001-10-18 15:30 | 250          | 35            | 100          | 0,0           | 21,43     | 3,12     | 39,7          | 1021,52   | 2,69      | 3,12      | 21,18    | 6,85    | 1,6    | 0              | 0,0          |
| 2001-10-18 16:00 | 249          | 35            | 100          | 0,0           | 21,43     | 3,32     | 39,7          | 1021,52   | 2,89      | 3,32      | 21,18    | 7,05    | 1,6    | 0              | 0,0          |
| 2001-10-18 16:30 | 248          | 36            | 99           | 0,0           | 21,33     | 3,22     | 39,7          | 1021,52   | 2,64      | 3,22      | 21,12    | 6,86    | 0,0    | 0              | 0,0          |
| 2001-10-18 17:00 | 248          | 36            | 99           | 0,0           | 21,33     | 2,92     | 39,7          | 1021,52   | 2,34      | 2,92      | 21,12    | 6,56    | 0,0    | 0              | 0,0          |
| 2001-10-18 17:30 | 248          | 36            | 100          | 0,0           | 21,33     | 2,22     | 39,7          | 1020,52   | 1,79      | 2,22      | 21,12    | 5,95    | 0,0    | 0              | 0,0          |
| 2001-10-18 18:00 | 248          | 36            | 100          | 0,0           | 21,23     | 1,52     | 39,7          | 1020,52   | 1,09      | 1,52      | 21,02    | 5,25    | 0,0    | 0              | 0,0          |
| 2001-10-18 18:30 | 248          | 36            | 100          | 0,0           | 21,13     | 1,12     | 39,7          | 1020,52   | 0,69      | 1,12      | 20,92    | 4,85    | 1,2    | 0              | 0,0          |
| 2001-10-18 19:00 | 320          | 36            | 100          | 0,0           | 21,03     | 0,72     | 39,7          | 1020,52   | 0,29      | 0,72      | 20,82    | 4,44    | 2,0    | 0              | 0,0          |
| 2001-10-18 19:30 | 320          | 36            | 100          | 0,0           | 21,13     | 0,72     | 39,7          | 1020,52   | 0,29      | 0,72      | 20,92    | 4,44    | 1,2    | 0              | 0,0          |
| 2001-10-18 20:00 | 320          | 36            | 100          | 0,0           | 21,43     | 0,82     | 39,7          | 1020,52   | 0,39      | 0,82      | 21,22    | 4,54    | 0,0    | 0              | 0,0          |
| 2001-10-18 20:30 | 320          | 35            | 100          | 0,0           | 21,83     | 0,61     | 39,7          | 1020,52   | 0,19      | 0,61      | 21,58    | 4,34    | 0,0    | 0              | 0,0          |
| 2001-10-18 21:00 | 320          | 35            | 100          | 0,0           | 22,03     | 0,31     | 39,7          | 1019,52   | -0,11     | 0,31      | 21,78    | 4,04    | 0,0    | 0              | 0,0          |
| 2001-10-18 21:30 | 341          | 35            | 100          | 1,2           | 22,13     | 1,42     | 39,7          | 1020,52   | 0,99      | 1,42      | 21,88    | 5,15    | 2,0    | 0              | 0,0          |
| 2001-10-18 22:00 | 319          | 35            | 100          | 2,4           | 22,03     | 1,42     | 39,7          | 1020,52   | 0,99      | -0,31     | 21,78    | 5,15    | 2,6    | 0              | 0,0          |
| 2001-10-18 22:30 | 292          | 35            | 100          | 1,2           | 21,83     | 1,02     | 39,7          | 1019,52   | 0,59      | 1,02      | 21,58    | 4,75    | 2,4    | 0              | 0,0          |
| 2001-10-18 23:00 | 295          | 35            | 100          | 0,0           | 21,63     | 0,82     | 39,7          | 1019,52   | 0,39      | 0,82      | 21,38    | 4,54    | 1,6    | 0              | 0,0          |
| 2001-10-18 23:30 | 336          | 35            | 100          | 1,2           | 21,53     | 0,92     | 39,7          | 1019,52   | 0,49      | 0,92      | 21,28    | 4,64    | 2,0    | 0              | 0,0          |
| 2001-10-19 00:00 | 351          | 35            | 100          | 1,4           | 21,63     | 0,61     | 39,7          | 1019,52   | 0,19      | 0,61      | 21,38    | 4,34    | 2,2    | 0              | 0,0          |
| 2001-10-19 00:30 | 33           | 35            | 100          | 2,2           | 21,83     | 0,92     | 39,7          | 1019,52   | 0,49      | 0,92      | 21,58    | 4,64    | 2,8    | 0              | 0,0          |
| 2001-10-19 01:00 | 89           | 35            | 100          | 1,8           | 22,13     | 1,02     | 39,7          | 1019,52   | 0,59      | 1,02      | 21,88    | 4,75    | 2,8    | 0              | 0,0          |
| 2001-10-19 01:30 | 338          | 35            | 100          | 1,6           | 22,33     | 0,82     | 39,7          | 1019,52   | 0,39      | 0,82      | 22,08    | 4,54    | 2,6    | 0              | 0,0          |
| 2001-10-19 02:00 | 324          | 35            | 100          | 2,4           | 22,23     | 0,82     | 39,7          | 1019,52   | 0,39      | -0,95     | 21,98    | 4,54    | 3,1    | 0              | 0,0          |
| 2001-10-19 02:30 | 321          | 35            | 100          | 1,2           | 22,03     | 0,72     | 39,7          | 1019,52   | 0,29      | 0,72      | 21,78    | 4,44    | 3,5    | 0              | 0,0          |
| 2001-10-19 03:00 | 351          | 34            | 100          | 0,0           | 21,83     | 0,41     | 39,7          | 1019,52   | -0,01     | 0,41      | 21,54    | 4,14    | 2,8    | 0              | 0,0          |
| 2001-10-19 03:30 | 314          | 34            | 100          | 1,4           | 21,63     | 0,51     | 39,7          | 1019,52   | 0,09      | 0,51      | 21,34    | 4,24    | 2,8    | 0              | 0,0          |
| 2001-10-19 04:00 | 311          | 34            | 100          | 2,6           | 21,63     | 0,41     | 39,7          | 1019,52   | -0,01     | -1,37     | 21,34    | 4,14    | 3,1    | 0              | 0,0          |
| 2001-10-19 04:30 | 351          | 35            | 98           | 2,0           | 21,83     | 0,92     | 39,7          | 1019,52   | 0,21      | 0,92      | 21,58    | 4,47    | 4,3    | 0              | 0,0          |

| Datum            | Vindriktning | Luftfukt inne | Luftfukt ute | Vindhastighet | Temp inne | Temp ute | Nederb. månad | Lufftryck | Daggpunkt | Kyleffekt | Vix inne | Vix ute | Vindby | Korr lufftryck | Nederb./dygn |
|------------------|--------------|---------------|--------------|---------------|-----------|----------|---------------|-----------|-----------|-----------|----------|---------|--------|----------------|--------------|
|                  | °            | Rh%           | Rh%          | m/s           | °C        | °C       | mm            | Mbar      | °C        | °C        | °C       | °C      | m/s    |                | mm           |
| 2001-10-19 05:00 | 340          | 35            | 96           | 0,0           | 22,03     | 0,61     | 39,7          | 1019,52   | -0,39     | 0,61      | 21,78    | 4,00    | 2,6    | 0              | 0,0          |
| 2001-10-19 05:30 | 285          | 35            | 94           | 1,6           | 22,23     | 0,61     | 39,7          | 1019,52   | -0,68     | 0,61      | 21,98    | 3,83    | 3,5    | 0              | 0,0          |
| 2001-10-19 06:00 | 311          | 34            | 96           | 0,0           | 22,33     | 0,61     | 39,7          | 1019,52   | -0,39     | 0,61      | 22,04    | 4,00    | 3,7    | 0              | 0,0          |
| 2001-10-19 06:30 | 306          | 34            | 96           | 0,0           | 22,23     | 0,51     | 39,7          | 1019,52   | -0,49     | 0,51      | 21,94    | 3,90    | 3,9    | 0              | 0,0          |
| 2001-10-19 07:00 | 340          | 34            | 90           | 2,0           | 22,03     | 1,02     | 39,7          | 1019,52   | -0,90     | 1,02      | 21,74    | 3,91    | 3,9    | 0              | 0,0          |
| 2001-10-19 07:30 | 344          | 34            | 93           | 2,6           | 21,83     | 0,92     | 39,7          | 1019,52   | -0,54     | -0,84     | 21,54    | 4,05    | 3,9    | 0              | 0,0          |
| 2001-10-19 08:00 | 305          | 34            | 92           | 2,6           | 21,73     | 1,32     | 39,7          | 1019,52   | -0,30     | -0,42     | 21,44    | 4,37    | 4,7    | 0              | 0,0          |
| 2001-10-19 08:30 | 333          | 34            | 92           | 0,0           | 21,73     | 1,02     | 39,7          | 1019,52   | -0,59     | 1,02      | 21,44    | 4,07    | 4,3    | 0              | 0,0          |
| 2001-10-19 09:00 | 333          | 34            | 94           | 0,0           | 22,03     | 0,72     | 39,7          | 1019,52   | -0,59     | 0,72      | 21,74    | 3,93    | 1,4    | 0              | 0,0          |
| 2001-10-19 09:30 | 324          | 34            | 94           | 2,2           | 22,33     | 1,62     | 39,7          | 1019,52   | 0,31      | 1,62      | 22,04    | 4,83    | 3,7    | 0              | 0,0          |
| 2001-10-19 10:00 | 321          | 34            | 92           | 3,5           | 22,43     | 2,12     | 39,7          | 1020,52   | 0,49      | -1,87     | 22,14    | 5,17    | 3,9    | 0              | 0,0          |
| 2001-10-19 10:30 | 338          | 34            | 92           | 1,8           | 22,33     | 2,72     | 39,7          | 1020,52   | 1,09      | 2,72      | 22,04    | 5,77    | 5,0    | 0              | 0,0          |
| 2001-10-19 11:00 | 351          | 34            | 94           | 0,0           | 22,13     | 2,92     | 39,7          | 1020,52   | 1,59      | 2,92      | 21,84    | 6,14    | 2,6    | 0              | 0,0          |
| 2001-10-19 11:30 | 260          | 34            | 97           | 2,4           | 22,03     | 3,32     | 39,7          | 1020,52   | 2,44      | 1,69      | 21,74    | 6,79    | 2,8    | 0              | 0,0          |
| 2001-10-19 12:00 | 340          | 34            | 98           | 2,2           | 21,93     | 4,52     | 39,7          | 1020,52   | 3,79      | 4,52      | 21,64    | 8,07    | 3,1    | 0              | 0,0          |
| 2001-10-19 12:30 | 284          | 34            | 95           | 2,0           | 21,83     | 4,62     | 39,7          | 1020,52   | 3,43      | 4,62      | 21,54    | 7,92    | 3,3    | 0              | 0,0          |
| 2001-10-19 13:00 | 267          | 34            | 96           | 1,6           | 21,73     | 4,92     | 39,7          | 1020,52   | 3,88      | 4,92      | 21,44    | 8,30    | 3,5    | 0              | 0,0          |
| 2001-10-19 13:30 | 301          | 34            | 95           | 1,4           | 21,73     | 5,42     | 39,7          | 1020,52   | 4,22      | 5,42      | 21,44    | 8,72    | 3,5    | 0              | 0,0          |
| 2001-10-19 14:00 | 270          | 34            | 92           | 1,8           | 21,73     | 6,02     | 39,7          | 1020,52   | 4,35      | 6,02      | 21,44    | 9,07    | 3,0    | 0              | 0,0          |
| 2001-10-19 14:30 | 311          | 34            | 90           | 1,8           | 21,63     | 6,32     | 39,7          | 1020,52   | 4,32      | 6,32      | 21,34    | 9,21    | 2,8    | 0              | 0,0          |
| 2001-10-19 15:00 | 277          | 34            | 89           | 1,4           | 21,63     | 6,52     | 39,7          | 1020,52   | 4,35      | 6,52      | 21,34    | 9,33    | 3,1    | 0              | 0,0          |
| 2001-10-19 15:30 | 269          | 34            | 89           | 2,2           | 21,63     | 6,92     | 39,7          | 1020,52   | 4,74      | 6,92      | 21,34    | 9,73    | 2,8    | 0              | 0,0          |
| 2001-10-19 16:00 | 288          | 34            | 88           | 2,4           | 21,63     | 7,12     | 39,7          | 1020,52   | 4,77      | 5,70      | 21,34    | 9,85    | 2,6    | 0              | 0,0          |
| 2001-10-19 16:30 | 301          | 34            | 89           | 1,4           | 21,53     | 6,82     | 39,7          | 1020,52   | 4,64      | 6,82      | 21,24    | 9,63    | 2,6    | 0              | 0,0          |
| 2001-10-19 17:00 | 306          | 35            | 90           | 0,0           | 21,63     | 6,52     | 39,7          | 1020,52   | 4,51      | 6,52      | 21,38    | 9,41    | 2,2    | 0              | 0,0          |
| 2001-10-19 17:30 | 306          | 35            | 92           | 0,0           | 21,63     | 5,42     | 39,7          | 1020,52   | 3,75      | 5,42      | 21,38    | 8,47    | 1,6    | 0              | 0,0          |
| 2001-10-19 18:00 | 346          | 35            | 96           | 0,0           | 21,53     | 3,72     | 39,7          | 1020,52   | 2,69      | 3,72      | 21,28    | 7,10    | 1,6    | 0              | 0,0          |
| 2001-10-19 18:30 | 346          | 35            | 100          | 0,0           | 21,43     | 3,12     | 39,7          | 1020,52   | 2,69      | 3,12      | 21,18    | 6,85    | 0,0    | 0              | 0,0          |
| 2001-10-19 19:00 | 347          | 35            | 100          | 0,0           | 21,33     | 2,52     | 39,7          | 1020,52   | 2,09      | 2,52      | 21,08    | 6,25    | 1,2    | 0              | 0,0          |
| 2001-10-19 19:30 | 347          | 35            | 100          | 0,0           | 21,23     | 2,42     | 39,7          | 1020,52   | 1,99      | 2,42      | 20,98    | 6,15    | 0,0    | 0              | 0,0          |
| 2001-10-19 20:00 | 346          | 35            | 100          | 0,0           | 21,23     | 1,62     | 39,7          | 1020,52   | 1,19      | 1,62      | 20,98    | 5,35    | 1,2    | 0              | 0,0          |
| 2001-10-19 20:30 | 347          | 35            | 100          | 0,0           | 21,13     | 1,22     | 39,7          | 1020,52   | 0,79      | 1,22      | 20,88    | 4,95    | 0,0    | 0              | 0,0          |
| 2001-10-19 21:00 | 347          | 35            | 100          | 0,0           | 21,03     | 1,12     | 39,7          | 1020,52   | 0,69      | 1,12      | 20,78    | 4,85    | 1,4    | 0              | 0,0          |
| 2001-10-19 21:30 | 347          | 35            | 100          | 1,2           | 21,03     | 0,82     | 39,7          | 1020,52   | 0,39      | 0,82      | 20,78    | 4,54    | 1,6    | 0              | 0,0          |
| 2001-10-19 22:00 | 347          | 35            | 100          | 0,0           | 20,93     | 0,72     | 39,7          | 1020,52   | 0,29      | 0,72      | 20,68    | 4,44    | 1,8    | 0              | 0,0          |
| 2001-10-19 22:30 | 347          | 35            | 100          | 1,4           | 20,93     | 0,41     | 39,7          | 1020,52   | -0,01     | 0,41      | 20,68    | 4,14    | 1,6    | 0              | 0,0          |
| 2001-10-19 23:00 | 347          | 35            | 100          | 1,2           | 20,83     | 0,31     | 39,7          | 1020,52   | -0,11     | 0,31      | 20,58    | 4,04    | 1,6    | 0              | 0,0          |
| 2001-10-19 23:30 | 347          | 35            | 100          | 0,0           | 20,83     | 0,41     | 39,7          | 1020,52   | -0,01     | 0,41      | 20,58    | 4,14    | 1,6    | 0              | 0,0          |
| 2001-10-20 00:00 | 347          | 35            | 100          | 1,2           | 20,73     | -0,09    | 39,7          | 1020,52   | -0,51     | -0,09     | 20,48    | 3,64    | 1,6    | 0              | 0,0          |
| 2001-10-20 00:30 | 347          | 35            | 100          | 0,0           | 20,73     | -0,09    | 39,7          | 1020,52   | -0,51     | -0,09     | 20,48    | 3,64    | 1,6    | 0              | 0,0          |
| 2001-10-20 01:00 | 347          | 35            | 100          | 1,2           | 20,83     | -0,29    | 39,7          | 1020,52   | -0,70     | -0,29     | 20,58    | 3,44    | 1,6    | 0              | 0,0          |
| 2001-10-20 01:30 | 99           | 35            | 100          | 2,0           | 21,23     | 0,01     | 39,7          | 1020,52   | -0,41     | 0,01      | 20,98    | 3,74    | 2,0    | 0              | 0,0          |
| 2001-10-20 02:00 | 85           | 35            | 100          | 1,4           | 21,73     | 0,72     | 39,7          | 1019,52   | 0,29      | 0,72      | 21,48    | 4,44    | 2,2    | 0              | 0,0          |
| 2001-10-20 02:30 | 90           | 35            | 100          | 1,6           | 22,03     | 1,42     | 39,7          | 1019,52   | 0,99      | 1,42      | 21,78    | 5,15    | 2,2    | 0              | 0,0          |
| 2001-10-20 03:00 | 91           | 35            | 100          | 1,8           | 22,13     | 1,22     | 39,7          | 1019,52   | 0,79      | 1,22      | 21,88    | 4,95    | 3,0    | 0              | 0,0          |
| 2001-10-20 03:30 | 101          | 35            | 100          | 1,8           | 22,03     | 1,12     | 39,7          | 1019,52   | 0,69      | 1,12      | 21,78    | 4,85    | 3,5    | 0              | 0,0          |

| Datum            | Vindriktning<br>° | Luftfukt inne<br>Rh% | Luftfukt ute<br>Rh% | Vindhastighet<br>m/s | Temp inne<br>°C | Temp ute<br>°C | Nederb. månad<br>mm | Luftryck<br>Mbar | Daggpunkt<br>°C | Kyleffekt<br>°C | Vix inne<br>°C | Vix ute<br>°C | Vindby<br>m/s | Korr luftryck | Nederb./dygn<br>mm |
|------------------|-------------------|----------------------|---------------------|----------------------|-----------------|----------------|---------------------|------------------|-----------------|-----------------|----------------|---------------|---------------|---------------|--------------------|
| 2001-10-20 04:00 | 107               | 35                   | 100                 | 1,8                  | 21,83           | 0,92           | 39,7                | 1019,52          | 0,49            | 0,92            | 21,58          | 4,64          | 3,5           | 0             | 0,0                |
| 2001-10-20 04:30 | 127               | 35                   | 100                 | 1,4                  | 21,63           | 0,92           | 39,7                | 1019,52          | 0,49            | 0,92            | 21,38          | 4,64          | 3,1           | 0             | 0,0                |
| 2001-10-20 05:00 | 90                | 35                   | 100                 | 1,2                  | 21,53           | 0,72           | 39,7                | 1019,52          | 0,29            | 0,72            | 21,28          | 4,44          | 3,0           | 0             | 0,0                |
| 2001-10-20 05:30 | 94                | 35                   | 100                 | 1,6                  | 21,63           | 0,72           | 39,7                | 1018,52          | 0,29            | 0,72            | 21,38          | 4,44          | 3,1           | 0             | 0,0                |
| 2001-10-20 06:00 | 96                | 35                   | 100                 | 1,4                  | 21,83           | 0,61           | 39,7                | 1018,52          | 0,19            | 0,61            | 21,58          | 4,34          | 2,6           | 0             | 0,0                |
| 2001-10-20 06:30 | 105               | 35                   | 100                 | 0,0                  | 22,03           | 0,41           | 39,7                | 1018,52          | -0,01           | 0,41            | 21,78          | 4,14          | 2,2           | 0             | 0,0                |
| 2001-10-20 07:00 | 108               | 35                   | 100                 | 1,4                  | 22,23           | 0,41           | 39,7                | 1018,52          | -0,01           | 0,41            | 21,98          | 4,14          | 2,0           | 0,00          | 0,0                |
| 2001-10-20 07:30 | 101               | 35                   | 100                 | 0,0                  | 22,23           | 0,51           | 39,7                | 1018,52          | 0,09            | 0,51            | 21,98          | 4,24          | 1,8           | 0,00          | 0,0                |
| 2001-10-20 08:00 | 101               | 35                   | 100                 | 0,0                  | 22,23           | 0,51           | 39,7                | 1018,52          | 0,09            | 0,51            | 21,98          | 4,24          | 1,4           | 0,00          | 0,0                |
| 2001-10-20 08:30 | 101               | 34                   | 100                 | 0,0                  | 22,03           | 0,51           | 39,7                | 1018,52          | 0,09            | 0,51            | 21,74          | 4,24          | 1,2           | 0,00          | 0,0                |
| 2001-10-20 09:00 | 101               | 34                   | 100                 | 0,0                  | 21,83           | 0,82           | 39,7                | 1018,52          | 0,39            | 0,82            | 21,54          | 4,54          | 1,2           | 0,00          | 0,0                |
| 2001-10-20 09:30 | 101               | 34                   | 100                 | 1,2                  | 21,63           | 0,72           | 39,7                | 1018,52          | 0,29            | 0,72            | 21,34          | 4,44          | 2,2           | 0,00          | 0,0                |
| 2001-10-20 10:00 | 100               | 34                   | 100                 | 0,0                  | 21,53           | 1,22           | 39,7                | 1018,52          | 0,79            | 1,22            | 21,24          | 4,95          | 1,6           | 0,00          | 0,0                |
| 2001-10-20 10:30 | 101               | 34                   | 100                 | 1,8                  | 21,93           | 1,22           | 39,7                | 1018,52          | 0,79            | 1,22            | 21,64          | 4,95          | 2,0           | 0,00          | 0,0                |
| 2001-10-20 11:00 | 190               | 34                   | 100                 | 0,0                  | 22,53           | 1,42           | 39,7                | 1018,52          | 0,99            | 1,42            | 22,24          | 5,15          | 2,2           | 0,00          | 0,0                |
| 2001-10-20 11:30 | 185               | 34                   | 100                 | 0,0                  | 22,93           | 1,42           | 39,7                | 1018,52          | 0,99            | 1,42            | 22,64          | 5,15          | 1,4           | 0,00          | 0,0                |
| 2001-10-20 12:00 | 102               | 34                   | 100                 | 1,6                  | 22,83           | 1,62           | 39,7                | 1018,52          | 1,19            | 1,62            | 22,54          | 5,35          | 2,0           | 0,00          | 0,0                |
| 2001-10-20 12:30 | 144               | 34                   | 100                 | 0,0                  | 22,53           | 1,62           | 39,7                | 1018,52          | 1,19            | 1,62            | 22,24          | 5,35          | 2,2           | 0,00          | 0,0                |
| 2001-10-20 13:00 | 108               | 34                   | 100                 | 0,0                  | 22,23           | 1,72           | 39,7                | 1018,52          | 1,29            | 1,72            | 21,94          | 5,45          | 2,2           | 0,00          | 0,0                |
| 2001-10-20 13:30 | 159               | 34                   | 100                 | 2,2                  | 22,03           | 1,52           | 39,7                | 1017,52          | 1,09            | 1,52            | 21,74          | 5,25          | 2,4           | 0,00          | 0,0                |
| 2001-10-20 14:00 | 150               | 34                   | 100                 | 0,0                  | 21,93           | 1,82           | 39,7                | 1017,52          | 1,39            | 1,82            | 21,64          | 5,55          | 2,8           | 0,00          | 0,0                |
| 2001-10-20 14:30 | 133               | 34                   | 100                 | 1,8                  | 21,93           | 1,92           | 39,7                | 1017,52          | 1,49            | 1,92            | 21,64          | 5,65          | 3,0           | 0,00          | 0,0                |
| 2001-10-20 15:00 | 144               | 34                   | 100                 | 1,2                  | 22,03           | 1,62           | 39,7                | 1017,52          | 1,19            | 1,62            | 21,74          | 5,35          | 2,4           | 0,00          | 0,0                |
| 2001-10-20 15:30 | 156               | 34                   | 100                 | 0,0                  | 22,03           | 1,62           | 39,7                | 1017,52          | 1,19            | 1,62            | 21,74          | 5,35          | 2,6           | 0,00          | 0,0                |
| 2001-10-20 16:00 | 156               | 34                   | 100                 | 0,0                  | 22,13           | 1,72           | 39,7                | 1017,52          | 1,29            | 1,72            | 21,84          | 5,45          | 2,0           | 0,00          | 0,0                |
| 2001-10-20 16:30 | 175               | 34                   | 100                 | 0,0                  | 22,13           | 1,72           | 39,7                | 1017,52          | 1,29            | 1,72            | 21,84          | 5,45          | 2,0           | 0,00          | 0,0                |
| 2001-10-20 17:00 | 156               | 34                   | 100                 | 1,6                  | 22,03           | 1,52           | 39,7                | 1017,52          | 1,09            | 1,52            | 21,74          | 5,25          | 2,0           | 0,00          | 0,0                |
| 2001-10-20 17:30 | 151               | 34                   | 100                 | 1,4                  | 21,93           | 1,52           | 39,7                | 1017,52          | 1,09            | 1,52            | 21,64          | 5,25          | 2,0           | 0,00          | 0,0                |
| 2001-10-20 18:00 | 134               | 34                   | 100                 | 0,0                  | 21,93           | 1,32           | 39,7                | 1016,51          | 0,89            | 1,32            | 21,64          | 5,05          | 2,2           | 0,00          | 0,0                |
| 2001-10-20 18:30 | 134               | 34                   | 100                 | 0,0                  | 21,83           | 1,32           | 39,7                | 1016,51          | 0,89            | 1,32            | 21,54          | 5,05          | 2,0           | 0,00          | 0,0                |
| 2001-10-20 19:00 | 134               | 34                   | 100                 | 1,2                  | 21,63           | 1,22           | 39,7                | 1016,51          | 0,79            | 1,22            | 21,34          | 4,95          | 1,8           | 0,00          | 0,0                |
| 2001-10-20 19:30 | 134               | 34                   | 100                 | 0,0                  | 21,43           | 1,22           | 39,7                | 1016,51          | 0,79            | 1,22            | 21,14          | 4,95          | 2,0           | 0,00          | 0,0                |
| 2001-10-20 20:00 | 168               | 34                   | 100                 | 1,4                  | 21,23           | 1,02           | 39,7                | 1016,51          | 0,59            | 1,02            | 20,94          | 4,75          | 2,4           | 0,00          | 0,0                |
| 2001-10-20 20:30 | 178               | 34                   | 100                 | 0,0                  | 21,13           | 1,02           | 39,7                | 1016,51          | 0,59            | 1,02            | 20,84          | 4,75          | 2,2           | 0,00          | 0,0                |
| 2001-10-20 21:00 | 178               | 34                   | 100                 | 1,4                  | 21,03           | 0,82           | 39,7                | 1016,51          | 0,39            | 0,82            | 20,74          | 4,54          | 1,4           | 0,00          | 0,0                |
| 2001-10-20 21:30 | 178               | 34                   | 100                 | 0,0                  | 20,93           | 0,82           | 39,7                | 1016,51          | 0,39            | 0,82            | 20,64          | 4,54          | 1,8           | 0,00          | 0,0                |
| 2001-10-20 22:00 | 178               | 34                   | 100                 | 0,0                  | 20,83           | 1,02           | 39,7                | 1016,51          | 0,59            | 1,02            | 20,54          | 4,75          | 1,2           | 0,00          | 0,0                |
| 2001-10-20 22:30 | 178               | 34                   | 100                 | 1,2                  | 20,73           | 1,02           | 39,7                | 1016,51          | 0,59            | 1,02            | 20,44          | 4,75          | 1,8           | 0,00          | 0,0                |
| 2001-10-20 23:00 | 339               | 34                   | 100                 | 0,0                  | 20,63           | 0,51           | 39,7                | 1016,51          | 0,09            | 0,51            | 20,34          | 4,24          | 2,2           | 0,00          | 0,0                |
| 2001-10-20 23:30 | 339               | 34                   | 100                 | 0,0                  | 20,63           | 0,61           | 39,7                | 1016,51          | 0,19            | 0,61            | 20,34          | 4,34          | 1,6           | 0,00          | 0,0                |
| 2001-10-21 00:00 | 339               | 34                   | 100                 | 0,0                  | 20,53           | 0,82           | 39,7                | 1015,51          | 0,39            | 0,82            | 20,24          | 4,54          | 1,4           | 0,00          | 0,0                |
| 2001-10-21 00:30 | 140               | 34                   | 100                 | 0,0                  | 20,63           | 0,61           | 39,7                | 1015,51          | 0,19            | 0,61            | 20,34          | 4,34          | 2,0           | 0,00          | 0,0                |
| 2001-10-21 01:00 | 140               | 34                   | 100                 | 0,0                  | 20,93           | 0,61           | 39,7                | 1015,51          | 0,19            | 0,61            | 20,64          | 4,34          | 1,6           | 0,00          | 0,0                |
| 2001-10-21 01:30 | 161               | 34                   | 100                 | 1,4                  | 21,53           | 0,61           | 39,7                | 1015,51          | 0,19            | 0,61            | 21,24          | 4,34          | 2,0           | 0,00          | 0,0                |
| 2001-10-21 02:00 | 255               | 34                   | 100                 | 0,0                  | 21,93           | 0,61           | 39,7                | 1014,51          | 0,19            | 0,61            | 21,64          | 4,34          | 2,0           | 0,00          | 0,0                |
| 2001-10-21 02:30 | 293               | 34                   | 100                 | 1,4                  | 22,03           | 0,61           | 40,8                | 1014,51          | 0,19            | 0,61            | 21,74          | 4,34          | 2,0           | 1,04          | 1,0                |



| Datum            | Vindriktning<br>° | Luftfukt inne<br>Rh% | Luftfukt ute<br>Rh% | Vindhastighet<br>m/s | Temp inne<br>°C | Temp ute<br>°C | Nederb. månad<br>mm | Lufttryck<br>Mbar | Daggpunkt<br>°C | Kyleffekt<br>°C | Vix inne<br>°C | Vix ute<br>°C | Vindby<br>m/s | Korr lufttryck | Nederb./dygn<br>mm |
|------------------|-------------------|----------------------|---------------------|----------------------|-----------------|----------------|---------------------|-------------------|-----------------|-----------------|----------------|---------------|---------------|----------------|--------------------|
| 2001-10-21 03:00 | 176               | 34                   | 100                 | 0,0                  | 21,83           | 0,61           | 40,8                | 1014,51           | 0,19            | 0,61            | 21,54          | 4,34          | 1,8           | 1,04           | 1,0                |
| 2001-10-21 03:30 | 301               | 34                   | 100                 | 1,2                  | 21,63           | 0,41           | 40,8                | 1014,51           | -0,01           | 0,41            | 21,34          | 4,14          | 2,4           | 0,00           | 1,0                |
| 2001-10-21 04:00 | 303               | 34                   | 100                 | 0,0                  | 21,43           | 0,31           | 40,8                | 1014,51           | -0,11           | 0,31            | 21,14          | 4,04          | 2,2           | 0,00           | 1,0                |
| 2001-10-21 04:30 | 303               | 34                   | 100                 | 1,2                  | 21,23           | 0,31           | 40,8                | 1013,51           | -0,11           | 0,31            | 20,94          | 4,04          | 1,4           | 0,00           | 1,0                |
| 2001-10-21 05:00 | 267               | 34                   | 100                 | 1,2                  | 21,23           | 0,31           | 40,8                | 1013,51           | -0,11           | 0,31            | 20,94          | 4,04          | 2,0           | 0,00           | 1,0                |
| 2001-10-21 05:30 | 182               | 34                   | 100                 | 1,4                  | 21,43           | 0,31           | 40,8                | 1013,51           | -0,11           | 0,31            | 21,14          | 4,04          | 3,1           | 0,00           | 1,0                |
| 2001-10-21 06:00 | 208               | 34                   | 100                 | 1,6                  | 21,73           | 0,21           | 40,8                | 1013,51           | -0,21           | 0,21            | 21,44          | 3,94          | 2,4           | 0,00           | 1,0                |
| 2001-10-21 06:30 | 221               | 34                   | 100                 | 1,8                  | 22,03           | 0,01           | 40,8                | 1013,51           | -0,41           | 0,01            | 21,74          | 3,74          | 2,0           | 0,00           | 1,0                |
| 2001-10-21 07:00 | 221               | 33                   | 100                 | 0,0                  | 22,03           | -0,09          | 40,8                | 1012,51           | -0,51           | -0,09           | 21,70          | 3,64          | 1,6           | 0,00           | 1,0                |
| 2001-10-21 07:30 | 221               | 33                   | 100                 | 0,0                  | 21,93           | -0,29          | 40,8                | 1012,51           | -0,70           | -0,29           | 21,60          | 3,44          | 0,0           | 0,00           | 1,0                |
| 2001-10-21 08:00 | 221               | 33                   | 100                 | 0,0                  | 21,73           | -0,09          | 40,8                | 1012,51           | -0,51           | -0,09           | 21,40          | 3,64          | 0,0           | 0,00           | 1,0                |
| 2001-10-21 08:30 | 221               | 34                   | 100                 | 0,0                  | 21,53           | -0,19          | 40,8                | 1012,51           | -0,60           | -0,19           | 21,24          | 3,54          | 0,0           | 0,00           | 1,0                |
| 2001-10-21 09:00 | 221               | 34                   | 100                 | 0,0                  | 21,33           | -0,29          | 40,8                | 1012,51           | -0,70           | -0,29           | 21,04          | 3,44          | 0,0           | 0,00           | 1,0                |
| 2001-10-21 09:30 | 221               | 34                   | 100                 | 0,0                  | 21,43           | -0,19          | 40,8                | 1012,51           | -0,60           | -0,19           | 21,14          | 3,54          | 0,0           | 0,00           | 1,0                |
| 2001-10-21 10:00 | 221               | 33                   | 100                 | 0,0                  | 21,83           | 0,11           | 40,8                | 1012,51           | -0,31           | 0,11            | 21,50          | 3,84          | 0,0           | 0,00           | 1,0                |
| 2001-10-21 10:30 | 222               | 34                   | 100                 | 0,0                  | 22,23           | 0,21           | 40,8                | 1012,51           | -0,21           | 0,21            | 21,94          | 3,94          | 0,0           | 0,00           | 1,0                |
| 2001-10-21 11:00 | 260               | 33                   | 100                 | 1,4                  | 22,53           | 0,72           | 40,8                | 1012,51           | 0,29            | 0,72            | 22,20          | 4,44          | 1,8           | 0,00           | 1,0                |
| 2001-10-21 11:30 | 250               | 33                   | 100                 | 1,2                  | 22,63           | 1,12           | 40,8                | 1012,51           | 0,69            | 1,12            | 22,30          | 4,85          | 2,8           | 0,00           | 1,0                |
| 2001-10-21 12:00 | 304               | 33                   | 100                 | 1,6                  | 22,63           | 1,42           | 40,8                | 1012,51           | 0,99            | 1,42            | 22,30          | 5,15          | 3,1           | 0,00           | 1,0                |
| 2001-10-21 12:30 | 295               | 33                   | 100                 | 1,2                  | 22,43           | 1,92           | 40,8                | 1012,51           | 1,49            | 1,92            | 22,10          | 5,65          | 3,1           | 0,00           | 1,0                |
| 2001-10-21 13:00 | 307               | 33                   | 100                 | 1,8                  | 22,43           | 2,82           | 40,8                | 1012,51           | 2,39            | 2,82            | 22,10          | 6,55          | 3,0           | 0,00           | 1,0                |
| 2001-10-21 13:30 | 304               | 33                   | 100                 | 1,8                  | 22,43           | 3,62           | 40,8                | 1012,51           | 3,19            | 3,62            | 22,10          | 7,35          | 4,3           | 0,00           | 1,0                |
| 2001-10-21 14:00 | 351               | 33                   | 100                 | 2,0                  | 22,33           | 4,22           | 40,8                | 1012,51           | 3,78            | 4,22            | 22,00          | 7,95          | 4,3           | 0,00           | 1,0                |
| 2001-10-21 14:30 | 263               | 33                   | 100                 | 1,8                  | 22,33           | 4,62           | 40,8                | 1012,51           | 4,18            | 4,62            | 22,00          | 8,35          | 4,5           | 0,00           | 1,0                |
| 2001-10-21 15:00 | 300               | 33                   | 99                  | 2,8                  | 22,33           | 5,22           | 40,8                | 1012,51           | 4,63            | 2,66            | 22,00          | 8,86          | 4,9           | 0,00           | 1,0                |
| 2001-10-21 15:30 | 289               | 34                   | 94                  | 3,3                  | 22,33           | 5,62           | 40,8                | 1012,51           | 4,27            | 2,08            | 22,04          | 8,84          | 5,6           | 0,00           | 1,0                |
| 2001-10-21 16:00 | 294               | 33                   | 95                  | 4,1                  | 22,03           | 5,42           | 40,8                | 1012,51           | 4,22            | -0,19           | 21,70          | 8,72          | 5,2           | 0,00           | 1,0                |
| 2001-10-21 16:30 | 300               | 33                   | 96                  | 1,8                  | 21,83           | 5,62           | 40,8                | 1012,51           | 4,58            | 5,62            | 21,50          | 9,00          | 4,5           | 0,00           | 1,0                |
| 2001-10-21 17:00 | 260               | 33                   | 97                  | 1,6                  | 21,63           | 5,22           | 40,8                | 1012,51           | 4,33            | 5,22            | 21,30          | 8,69          | 3,0           | 0,00           | 1,0                |
| 2001-10-21 17:30 | 287               | 34                   | 99                  | 3,7                  | 21,43           | 5,22           | 40,8                | 1012,51           | 4,63            | 0,60            | 21,14          | 8,86          | 4,1           | 0,00           | 1,0                |
| 2001-10-21 18:00 | 289               | 34                   | 99                  | 2,6                  | 21,33           | 5,42           | 40,8                | 1012,51           | 4,83            | 3,91            | 21,04          | 9,06          | 4,7           | 0,00           | 1,0                |
| 2001-10-21 18:30 | 351               | 34                   | 99                  | 0,0                  | 21,13           | 5,02           | 40,8                | 1012,51           | 4,43            | 5,02            | 20,84          | 8,66          | 4,3           | 0,00           | 1,0                |
| 2001-10-21 19:00 | 346               | 34                   | 94                  | 3,5                  | 21,13           | 4,92           | 40,8                | 1012,51           | 3,57            | 1,29            | 20,84          | 8,14          | 4,5           | 0,00           | 1,0                |
| 2001-10-21 19:30 | 347               | 34                   | 87                  | 2,0                  | 21,03           | 4,32           | 40,8                | 1012,51           | 1,85            | 4,32            | 20,74          | 6,97          | 6,8           | 0,00           | 1,0                |
| 2001-10-21 20:00 | 332               | 34                   | 79                  | 3,9                  | 20,93           | 3,12           | 40,8                | 1013,51           | -0,70           | -1,85           | 20,64          | 5,18          | 6,0           | 0,00           | 1,0                |
| 2001-10-21 20:30 | 334               | 34                   | 78                  | 2,6                  | 20,93           | 1,72           | 40,8                | 1013,51           | -2,24           | 0,00            | 20,64          | 3,70          | 5,8           | 0,00           | 1,0                |
| 2001-10-21 21:00 | 344               | 34                   | 77                  | 3,5                  | 21,13           | 1,12           | 40,8                | 1014,51           | -3,00           | -3,00           | 20,84          | 3,03          | 5,0           | 0,00           | 1,0                |
| 2001-10-21 21:30 | 335               | 34                   | 77                  | 2,2                  | 21,73           | 0,82           | 40,8                | 1014,51           | -3,29           | 0,82            | 21,44          | 2,73          | 5,6           | 0,00           | 1,0                |
| 2001-10-21 22:00 | 332               | 34                   | 79                  | 2,0                  | 22,23           | 0,11           | 40,8                | 1014,51           | -3,61           | 0,11            | 21,94          | 2,17          | 4,3           | 0,00           | 1,0                |
| 2001-10-21 22:30 | 335               | 34                   | 79                  | 3,0                  | 22,43           | -0,39          | 40,8                | 1014,51           | -4,10           | -3,46           | 22,14          | 1,67          | 3,7           | 0,00           | 1,0                |
| 2001-10-21 23:00 | 307               | 34                   | 79                  | 0,0                  | 22,33           | -0,39          | 40,8                | 1014,51           | -4,10           | -0,39           | 22,04          | 1,67          | 4,1           | 0,00           | 1,0                |
| 2001-10-21 23:30 | 351               | 33                   | 77                  | 1,8                  | 22,03           | -0,39          | 40,8                | 1015,51           | -4,45           | -0,39           | 21,70          | 1,53          | 4,5           | 0,00           | 1,0                |
| 2001-10-22 00:00 | 351               | 33                   | 79                  | 0,0                  | 21,83           | -0,89          | 40,8                | 1015,51           | -4,58           | -0,89           | 21,50          | 1,17          | 2,4           | 0,00           | 0,0                |
| 2001-10-22 00:30 | 14                | 33                   | 80                  | 1,6                  | 21,53           | -1,19          | 40,8                | 1015,51           | -4,70           | -1,19           | 21,20          | 0,94          | 2,8           | 0,00           | 0,0                |
| 2001-10-22 01:00 | 306               | 34                   | 79                  | 2,6                  | 21,43           | -0,99          | 40,8                | 1015,51           | -4,68           | -2,85           | 21,14          | 1,07          | 3,1           | 0,00           | 0,0                |
| 2001-10-22 01:30 | 336               | 34                   | 79                  | 0,0                  | 21,53           | -1,29          | 40,8                | 1016,51           | -4,97           | -1,29           | 21,24          | 0,77          | 3,7           | 0,00           | 0,0                |

| Datum            | Vindriktning<br>° | Luftfukt inne<br>Rh% | Luftfukt ute<br>Rh% | Vindhastighet<br>m/s | Temp inne<br>°C | Temp ute<br>°C | Nederb. månad<br>mm | Luftryck<br>Mbar | Daggpunkt<br>°C | Kyleffekt<br>°C | Vix inne<br>°C | Vix ute<br>°C | Vindby<br>m/s | Korr luftryck | Nederb./dygn<br>mm |
|------------------|-------------------|----------------------|---------------------|----------------------|-----------------|----------------|---------------------|------------------|-----------------|-----------------|----------------|---------------|---------------|---------------|--------------------|
| 2001-10-22 02:00 | 336               | 33                   | 80                  | 1,8                  | 21,93           | -1,09          | 40,8                | 1016,51          | -4,60           | -1,09           | 21,60          | 1,04          | 4,3           | 0,00          | 0,0                |
| 2001-10-22 02:30 | 314               | 33                   | 80                  | 1,8                  | 22,33           | -1,19          | 40,8                | 1016,51          | -4,70           | -1,19           | 22,00          | 0,94          | 3,1           | 0,00          | 0,0                |
| 2001-10-22 03:00 | 347               | 33                   | 79                  | 2,6                  | 22,33           | -0,99          | 40,8                | 1016,51          | -4,68           | -2,85           | 22,00          | 1,07          | 4,5           | 0,00          | 0,0                |
| 2001-10-22 03:30 | 335               | 33                   | 79                  | 2,2                  | 22,13           | -0,99          | 40,8                | 1016,51          | -4,68           | -0,99           | 21,80          | 1,07          | 4,3           | 0,00          | 0,0                |
| 2001-10-22 04:00 | 346               | 33                   | 81                  | 1,8                  | 21,93           | -1,59          | 40,8                | 1016,51          | -4,92           | -1,59           | 21,60          | 0,62          | 3,5           | 0,00          | 0,0                |
| 2001-10-22 04:30 | 351               | 33                   | 82                  | 0,0                  | 21,63           | -1,69          | 40,8                | 1016,51          | -4,85           | -1,69           | 21,30          | 0,59          | 3,3           | 0,00          | 0,0                |
| 2001-10-22 05:00 | 315               | 33                   | 83                  | 2,2                  | 21,53           | -1,59          | 40,8                | 1016,51          | -4,58           | -1,59           | 21,20          | 0,76          | 3,9           | 0,00          | 0,0                |
| 2001-10-22 05:30 | 2                 | 33                   | 87                  | 2,2                  | 21,63           | -1,69          | 40,8                | 1016,51          | -4,03           | -1,69           | 21,30          | 0,97          | 3,7           | 0,00          | 0,0                |
| 2001-10-22 06:00 | 333               | 33                   | 87                  | 0,0                  | 22,03           | -2,09          | 40,8                | 1016,51          | -4,43           | -2,09           | 21,70          | 0,57          | 3,3           | 0,00          | 0,0                |
| 2001-10-22 06:30 | 330               | 33                   | 84                  | 1,6                  | 22,33           | -2,19          | 40,8                | 1016,51          | -5,01           | -2,19           | 22,00          | 0,24          | 3,7           | 0,00          | 0,0                |
| 2001-10-22 07:00 | 351               | 33                   | 82                  | 2,8                  | 22,43           | -2,39          | 40,8                | 1016,51          | -5,53           | -5,64           | 22,10          | -0,11         | 4,1           | 0,00          | 0,0                |
| 2001-10-22 07:30 | 322               | 33                   | 80                  | 4,1                  | 22,23           | -2,09          | 40,8                | 1016,51          | -5,58           | -9,22           | 21,90          | 0,04          | 5,2           | 0,00          | 0,0                |
| 2001-10-22 08:00 | 318               | 33                   | 82                  | 0,0                  | 21,93           | -2,79          | 40,8                | 1017,52          | -5,92           | -2,79           | 21,60          | -0,51         | 3,3           | 0,00          | 0,0                |
| 2001-10-22 08:30 | 318               | 33                   | 87                  | 0,0                  | 21,73           | -3,69          | 40,8                | 1017,52          | -6,00           | -3,69           | 21,40          | -1,03         | 0,0           | 0,00          | 0,0                |
| 2001-10-22 09:00 | 311               | 33                   | 88                  | 1,8                  | 21,53           | -3,49          | 40,8                | 1017,52          | -5,64           | -3,49           | 21,20          | -0,76         | 2,2           | 0,00          | 0,0                |
| 2001-10-22 09:30 | 335               | 33                   | 85                  | 1,6                  | 21,63           | -2,79          | 40,8                | 1017,52          | -5,43           | -2,79           | 21,30          | -0,29         | 3,1           | 0,00          | 0,0                |
| 2001-10-22 10:00 | 308               | 33                   | 85                  | 1,8                  | 21,93           | -2,29          | 40,8                | 1018,52          | -4,94           | -2,29           | 21,60          | 0,21          | 2,8           | 0,00          | 0,0                |
| 2001-10-22 10:30 | 284               | 33                   | 87                  | 2,4                  | 22,03           | -1,89          | 40,8                | 1018,52          | -4,23           | -3,80           | 21,70          | 0,77          | 2,4           | 0,00          | 0,0                |
| 2001-10-22 11:00 | 295               | 33                   | 89                  | 1,2                  | 21,93           | -1,29          | 40,8                | 1018,52          | -3,33           | -1,29           | 21,60          | 1,53          | 2,8           | 0,00          | 0,0                |
| 2001-10-22 11:30 | 322               | 33                   | 89                  | 2,4                  | 21,83           | -0,39          | 40,8                | 1018,52          | -2,44           | -2,21           | 21,50          | 2,43          | 3,1           | 0,00          | 0,0                |
| 2001-10-22 12:00 | 303               | 33                   | 87                  | 1,2                  | 21,63           | 0,11           | 40,8                | 1018,52          | -2,27           | 0,11            | 21,30          | 2,77          | 2,6           | 0,00          | 0,0                |
| 2001-10-22 12:30 | 295               | 33                   | 78                  | 2,0                  | 21,53           | 0,41           | 40,8                | 1019,52          | -3,50           | 0,41            | 21,20          | 2,40          | 3,3           | 0,00          | 0,0                |
| 2001-10-22 13:00 | 335               | 33                   | 64                  | 2,6                  | 21,33           | 0,82           | 40,8                | 1019,52          | -5,85           | -0,95           | 21,00          | 1,88          | 4,7           | 0,00          | 0,0                |
| 2001-10-22 13:30 | 321               | 33                   | 64                  | 2,6                  | 21,23           | 0,82           | 40,8                | 1019,52          | -5,85           | -0,95           | 20,90          | 1,88          | 5,0           | 0,00          | 0,0                |
| 2001-10-22 14:00 | 342               | 33                   | 60                  | 2,6                  | 21,13           | 1,12           | 40,8                | 1019,52          | -6,46           | -0,63           | 20,80          | 1,95          | 4,5           | 0,00          | 0,0                |
| 2001-10-22 14:30 | 342               | 33                   | 61                  | 2,4                  | 21,03           | 0,92           | 40,8                | 1019,52          | -6,42           | -0,84           | 20,70          | 1,80          | 4,3           | 0,00          | 0,0                |
| 2001-10-22 15:00 | 312               | 33                   | 60                  | 1,6                  | 20,93           | 1,02           | 40,8                | 1019,52          | -6,55           | 1,02            | 20,60          | 1,85          | 4,3           | 0,00          | 0,0                |
| 2001-10-22 15:30 | 193               | 33                   | 59                  | 2,0                  | 20,93           | 1,32           | 40,8                | 1019,52          | -6,50           | 1,32            | 20,60          | 2,09          | 3,3           | 0,00          | 0,0                |
| 2001-10-22 16:00 | 330               | 33                   | 57                  | 2,0                  | 20,93           | 1,12           | 40,8                | 1019,52          | -7,16           | 1,12            | 20,60          | 1,78          | 3,9           | 0,00          | 0,0                |
| 2001-10-22 16:30 | 333               | 33                   | 60                  | 1,8                  | 20,83           | 0,41           | 40,8                | 1020,52          | -7,11           | 0,41            | 20,50          | 1,25          | 3,1           | 0,00          | 0,0                |
| 2001-10-22 17:00 | 337               | 33                   | 64                  | 0,0                  | 20,83           | -0,19          | 40,8                | 1020,52          | -6,80           | -0,19           | 20,50          | 0,88          | 2,0           | 0,00          | 0,0                |
| 2001-10-22 17:30 | 338               | 33                   | 66                  | 1,8                  | 20,73           | -0,79          | 40,8                | 1020,52          | -6,95           | -0,79           | 20,40          | 0,40          | 2,2           | 0,00          | 0,0                |
| 2001-10-22 18:00 | 343               | 33                   | 68                  | 0,0                  | 20,63           | -1,29          | 40,8                | 1020,52          | -7,02           | -1,29           | 20,30          | 0,03          | 2,8           | 0,00          | 0,0                |
| 2001-10-22 18:30 | 351               | 33                   | 72                  | 1,6                  | 20,63           | -1,89          | 40,8                | 1020,52          | -6,82           | -1,89           | 20,30          | -0,31         | 2,8           | 0,00          | 0,0                |
| 2001-10-22 19:00 | 332               | 33                   | 74                  | 1,4                  | 20,83           | -1,89          | 40,8                | 1021,52          | -6,44           | -1,89           | 20,50          | -0,18         | 2,8           | 0,00          | 0,0                |
| 2001-10-22 19:30 | 340               | 33                   | 75                  | 2,2                  | 21,33           | -2,09          | 40,8                | 1021,52          | -6,45           | -2,09           | 21,00          | -0,31         | 2,6           | 0,00          | 0,0                |
| 2001-10-22 20:00 | 336               | 33                   | 78                  | 1,6                  | 21,73           | -2,49          | 40,8                | 1021,52          | -6,31           | -2,49           | 21,40          | -0,50         | 2,8           | 0,00          | 0,0                |
| 2001-10-22 20:30 | 330               | 33                   | 80                  | 2,2                  | 21,73           | -2,69          | 40,8                | 1022,52          | -6,16           | -2,69           | 21,40          | -0,56         | 2,8           | 0,00          | 0,0                |
| 2001-10-22 21:00 | 344               | 33                   | 78                  | 2,0                  | 21,63           | -2,29          | 40,8                | 1022,52          | -6,11           | -2,29           | 21,30          | -0,30         | 3,3           | 0,00          | 0,0                |
| 2001-10-22 21:30 | 339               | 33                   | 79                  | 1,2                  | 21,43           | -2,29          | 40,8                | 1022,52          | -5,94           | -2,29           | 21,10          | -0,23         | 3,7           | 0,00          | 0,0                |
| 2001-10-22 22:00 | 339               | 33                   | 80                  | 2,4                  | 21,23           | -2,39          | 40,8                | 1022,52          | -5,87           | -4,33           | 20,90          | -0,26         | 3,5           | 0,00          | 0,0                |
| 2001-10-22 22:30 | 0                 | 33                   | 79                  | 0,0                  | 21,03           | -2,39          | 40,8                | 1022,52          | -6,04           | -2,39           | 20,70          | -0,33         | 3,5           | 0,00          | 0,0                |
| 2001-10-22 23:00 | 334               | 33                   | 81                  | 1,8                  | 20,93           | -3,49          | 40,8                | 1022,52          | -6,77           | -3,49           | 20,60          | -1,29         | 2,2           | 0,00          | 0,0                |
| 2001-10-22 23:30 | 0                 | 33                   | 88                  | 1,8                  | 20,93           | -4,09          | 40,8                | 1022,52          | -6,23           | -4,09           | 20,60          | -1,36         | 2,4           | 0,00          | 0,0                |
| 2001-10-23 00:00 | 202               | 33                   | 86                  | 0,0                  | 21,33           | -4,59          | 40,8                | 1023,52          | -7,04           | -4,59           | 21,00          | -2,01         | 2,4           | 0,00          | 0,0                |
| 2001-10-23 00:30 | 341               | 33                   | 91                  | 0,0                  | 21,83           | -4,89          | 40,8                | 1023,52          | -6,57           | -4,89           | 21,50          | -1,92         | 2,0           | 0,00          | 0,0                |

| Datum            | Vindriktning<br>° | Luftfukt inne<br>Rh% | Luftfukt ute<br>Rh% | Vindhastighet<br>m/s | Temp inne<br>°C | Temp ute<br>°C | Nederb. månad<br>mm | Lufftryck<br>Mbar | Daggpunkt<br>°C | Kyleffekt<br>°C | Vix inne<br>°C | Vix ute<br>°C | Vindby<br>m/s | Korr lufftryck | Nederb./dygn<br>mm |
|------------------|-------------------|----------------------|---------------------|----------------------|-----------------|----------------|---------------------|-------------------|-----------------|-----------------|----------------|---------------|---------------|----------------|--------------------|
| 2001-10-23 01:00 | 356               | 33                   | 88                  | 1,2                  | 22,03           | -4,39          | 40,8                | 1023,52           | -6,53           | -4,39           | 21,70          | -1,66         | 2,8           | 0,00           | 0,0                |
| 2001-10-23 01:30 | 356               | 33                   | 89                  | 0,0                  | 21,93           | -5,49          | 40,8                | 1023,52           | -7,46           | -5,49           | 21,60          | -2,68         | 0,0           | 0,00           | 0,0                |
| 2001-10-23 02:00 | 356               | 33                   | 92                  | 0,0                  | 21,73           | -5,89          | 40,8                | 1023,52           | -7,41           | -5,89           | 21,40          | -2,84         | 0,0           | 0,00           | 0,0                |
| 2001-10-23 02:30 | 356               | 33                   | 93                  | 0,0                  | 21,43           | -6,09          | 40,8                | 1023,52           | -7,46           | -6,09           | 21,10          | -2,96         | 0,0           | 0,00           | 0,0                |
| 2001-10-23 03:00 | 356               | 33                   | 98                  | 0,0                  | 21,33           | -5,99          | 40,8                | 1024,52           | -6,66           | -5,99           | 21,00          | -2,43         | 1,4           | 0,00           | 0,0                |
| 2001-10-23 03:30 | 356               | 33                   | 100                 | 0,0                  | 21,43           | -6,19          | 40,8                | 1024,52           | -6,59           | -6,19           | 21,10          | -2,46         | 0,0           | 0,00           | 0,0                |
| 2001-10-23 04:00 | 356               | 33                   | 96                  | 0,0                  | 21,83           | -6,79          | 40,8                | 1024,52           | -7,73           | -6,79           | 21,50          | -3,41         | 1,2           | 0,00           | 0,0                |
| 2001-10-23 04:30 | 356               | 33                   | 99                  | 0,0                  | 22,13           | -6,49          | 40,8                | 1024,52           | -7,02           | -6,49           | 21,80          | -2,85         | 1,4           | 0,00           | 0,0                |
| 2001-10-23 05:00 | 356               | 33                   | 99                  | 0,0                  | 22,03           | -6,59          | 40,8                | 1023,52           | -7,12           | -6,59           | 21,70          | -2,95         | 0,0           | 0,00           | 0,0                |
| 2001-10-23 05:30 | 43                | 32                   | 99                  | 0,0                  | 21,83           | -6,69          | 40,8                | 1024,52           | -7,22           | -6,69           | 21,46          | -3,05         | 1,2           | 0,00           | 0,0                |
| 2001-10-23 06:00 | 26                | 32                   | 96                  | 0,0                  | 21,63           | -6,89          | 40,8                | 1024,52           | -7,83           | -6,89           | 21,26          | -3,51         | 1,4           | 0,00           | 0,0                |
| 2001-10-23 06:30 | 26                | 32                   | 95                  | 1,2                  | 21,53           | -7,19          | 40,8                | 1024,52           | -8,27           | -7,19           | 21,16          | -3,89         | 1,6           | 0,00           | 0,0                |
| 2001-10-23 07:00 | 26                | 32                   | 95                  | 1,6                  | 21,73           | -7,49          | 40,8                | 1024,52           | -8,57           | -7,49           | 21,36          | -4,19         | 1,8           | 0,00           | 0,0                |
| 2001-10-23 07:30 | 26                | 32                   | 96                  | 1,4                  | 22,03           | -7,49          | 40,8                | 1024,52           | -8,43           | -7,49           | 21,66          | -4,11         | 1,6           | 0,00           | 0,0                |
| 2001-10-23 08:00 | 26                | 32                   | 96                  | 0,0                  | 22,33           | -7,49          | 40,8                | 1024,52           | -8,43           | -7,49           | 21,96          | -4,11         | 1,8           | 0,00           | 0,0                |
| 2001-10-23 08:30 | 26                | 32                   | 95                  | 0,0                  | 22,33           | -7,79          | 40,8                | 1024,52           | -8,86           | -7,79           | 21,96          | -4,49         | 0,0           | 0,00           | 0,0                |
| 2001-10-23 09:00 | 70                | 32                   | 97                  | 0,0                  | 22,23           | -7,29          | 40,8                | 1025,52           | -8,09           | -7,29           | 21,86          | -3,82         | 1,4           | 0,00           | 0,0                |
| 2001-10-23 09:30 | 71                | 32                   | 98                  | 0,0                  | 21,93           | -6,09          | 40,8                | 1025,52           | -6,76           | -6,09           | 21,56          | -2,54         | 0,0           | 0,00           | 0,0                |
| 2001-10-23 10:00 | 71                | 32                   | 100                 | 0,0                  | 21,73           | -5,39          | 40,8                | 1025,52           | -5,79           | -5,39           | 21,36          | -1,66         | 1,2           | 0,00           | 0,0                |
| 2001-10-23 10:30 | 71                | 32                   | 100                 | 0,0                  | 21,53           | -4,59          | 40,8                | 1025,52           | -4,99           | -4,59           | 21,16          | -0,86         | 0,0           | 0,00           | 0,0                |
| 2001-10-23 11:00 | 72                | 33                   | 100                 | 1,4                  | 21,43           | -3,99          | 40,8                | 1025,52           | -4,40           | -3,99           | 21,10          | -0,26         | 1,6           | 0,00           | 0,0                |
| 2001-10-23 11:30 | 137               | 33                   | 94                  | 1,4                  | 21,33           | -2,69          | 40,8                | 1025,52           | -3,95           | -2,69           | 21,00          | 0,53          | 2,6           | 0,00           | 0,0                |
| 2001-10-23 12:00 | 118               | 33                   | 86                  | 1,6                  | 21,33           | -1,79          | 40,8                | 1025,52           | -4,29           | -1,79           | 21,00          | 0,79          | 2,8           | 0,00           | 0,0                |
| 2001-10-23 12:30 | 146               | 33                   | 83                  | 1,8                  | 21,23           | -1,09          | 40,8                | 1025,52           | -4,10           | -1,09           | 20,90          | 1,26          | 3,1           | 0,00           | 0,0                |
| 2001-10-23 13:00 | 155               | 33                   | 78                  | 1,2                  | 21,23           | -0,59          | 40,8                | 1025,52           | -4,47           | -0,59           | 20,90          | 1,40          | 3,1           | 0,00           | 0,0                |
| 2001-10-23 13:30 | 110               | 33                   | 73                  | 2,6                  | 21,23           | 0,01           | 40,8                | 1025,52           | -4,80           | -1,79           | 20,90          | 1,66          | 2,8           | 0,00           | 0,0                |
| 2001-10-23 14:00 | 106               | 33                   | 72                  | 1,4                  | 21,23           | 0,01           | 40,8                | 1025,52           | -4,99           | 0,01            | 20,90          | 1,59          | 3,7           | 0,00           | 0,0                |
| 2001-10-23 14:30 | 94                | 33                   | 68                  | 2,0                  | 21,23           | 0,11           | 40,8                | 1025,52           | -5,68           | 0,11            | 20,90          | 1,43          | 3,5           | 0,00           | 0,0                |
| 2001-10-23 15:00 | 109               | 33                   | 65                  | 2,4                  | 21,13           | 0,11           | 40,8                | 1025,52           | -6,30           | -1,69           | 20,80          | 1,24          | 4,1           | 0,00           | 0,0                |
| 2001-10-23 15:30 | 114               | 33                   | 65                  | 1,8                  | 21,13           | 0,11           | 40,8                | 1025,52           | -6,30           | 0,11            | 20,80          | 1,24          | 4,5           | 0,00           | 0,0                |
| 2001-10-23 16:00 | 129               | 33                   | 66                  | 2,2                  | 21,13           | -0,09          | 40,8                | 1025,52           | -6,28           | -0,09           | 20,80          | 1,10          | 4,1           | 0,00           | 0,0                |
| 2001-10-23 16:30 | 112               | 33                   | 68                  | 1,4                  | 21,03           | -0,39          | 40,8                | 1025,52           | -6,16           | -0,39           | 20,70          | 0,93          | 3,1           | 0,00           | 0,0                |
| 2001-10-23 17:00 | 94                | 33                   | 72                  | 1,4                  | 21,03           | -1,09          | 40,8                | 1025,52           | -6,05           | -1,09           | 20,70          | 0,49          | 2,8           | 0,00           | 0,0                |
| 2001-10-23 17:30 | 95                | 33                   | 75                  | 1,4                  | 21,03           | -1,69          | 40,8                | 1025,52           | -6,07           | -1,69           | 20,70          | 0,09          | 2,2           | 0,00           | 0,0                |
| 2001-10-23 18:00 | 91                | 33                   | 75                  | 1,6                  | 20,83           | -1,99          | 40,8                | 1025,52           | -6,36           | -1,99           | 20,50          | -0,21         | 2,6           | 0,00           | 0,0                |
| 2001-10-23 18:30 | 86                | 33                   | 74                  | 2,2                  | 20,73           | -2,19          | 40,8                | 1025,52           | -6,73           | -2,19           | 20,40          | -0,48         | 2,8           | 0,00           | 0,0                |
| 2001-10-23 19:00 | 86                | 33                   | 74                  | 2,2                  | 20,63           | -2,29          | 40,8                | 1025,52           | -6,83           | -2,29           | 20,30          | -0,58         | 2,8           | 0,00           | 0,0                |
| 2001-10-23 19:30 | 106               | 33                   | 77                  | 1,4                  | 20,53           | -2,59          | 40,8                | 1025,52           | -6,58           | -2,59           | 20,20          | -0,67         | 3,1           | 0,00           | 0,0                |
| 2001-10-23 20:00 | 106               | 33                   | 80                  | 2,0                  | 20,53           | -2,89          | 40,8                | 1025,52           | -6,35           | -2,89           | 20,20          | -0,76         | 3,1           | 0,00           | 0,0                |
| 2001-10-23 20:30 | 78                | 33                   | 83                  | 2,0                  | 20,43           | -3,09          | 40,8                | 1025,52           | -6,05           | -3,09           | 20,10          | -0,74         | 3,7           | 0,00           | 0,0                |
| 2001-10-23 21:00 | 89                | 33                   | 84                  | 2,8                  | 20,43           | -3,29          | 40,8                | 1025,52           | -6,08           | -6,62           | 20,10          | -0,86         | 3,5           | 0,00           | 0,0                |
| 2001-10-23 21:30 | 105               | 33                   | 86                  | 2,0                  | 20,53           | -3,59          | 40,8                | 1025,52           | -6,05           | -3,59           | 20,20          | -1,01         | 3,5           | 0,00           | 0,0                |
| 2001-10-23 22:00 | 99                | 33                   | 88                  | 2,0                  | 21,03           | -3,59          | 40,8                | 1024,52           | -5,74           | -3,59           | 20,70          | -0,86         | 4,7           | 0,00           | 0,0                |
| 2001-10-23 22:30 | 108               | 33                   | 90                  | 3,0                  | 21,43           | -3,89          | 40,8                | 1025,52           | -5,73           | -7,28           | 21,10          | -1,00         | 3,7           | 0,00           | 0,0                |
| 2001-10-23 23:00 | 94                | 33                   | 91                  | 3,5                  | 21,73           | -4,09          | 40,8                | 1025,52           | -5,78           | -8,88           | 21,40          | -1,12         | 3,9           | 0,00           | 0,0                |
| 2001-10-23 23:30 | 103               | 33                   | 93                  | 2,6                  | 21,73           | -4,09          | 40,8                | 1024,52           | -5,48           | -6,12           | 21,40          | -0,95         | 4,1           | 0,00           | 0,0                |

| Datum            | Vindriktning<br>° | Luftfukt inne<br>Rh% | Luftfukt ute<br>Rh% | Vindhastighet<br>m/s | Temp inne<br>°C | Temp ute<br>°C | Nederb. månad<br>mm | Lufftryck<br>Mbar | Daggpunkt<br>°C | Kyleffekt<br>°C | Vix inne<br>°C | Vix ute<br>°C | Vindby<br>m/s | Korr lufftryck | Nederb./dygn<br>mm |
|------------------|-------------------|----------------------|---------------------|----------------------|-----------------|----------------|---------------------|-------------------|-----------------|-----------------|----------------|---------------|---------------|----------------|--------------------|
| 2001-10-24 00:00 | 105               | 33                   | 94                  | 2,2                  | 21,53           | -4,39          | 40,8                | 1024,52           | -5,64           | -4,39           | 21,20          | -1,17         | 3,7           | 0,00           | 0,0                |
| 2001-10-24 00:30 | 99                | 33                   | 95                  | 2,4                  | 21,33           | -4,49          | 40,8                | 1024,52           | -5,59           | -6,54           | 21,00          | -1,19         | 3,7           | 0,00           | 0,0                |
| 2001-10-24 01:00 | 95                | 33                   | 96                  | 2,8                  | 21,33           | -4,69          | 40,8                | 1024,52           | -5,65           | -8,15           | 21,00          | -1,30         | 3,7           | 0,00           | 0,0                |
| 2001-10-24 01:30 | 121               | 33                   | 98                  | 1,6                  | 21,63           | -4,79          | 40,8                | 1024,52           | -5,47           | -4,79           | 21,30          | -1,23         | 3,7           | 0,00           | 0,0                |
| 2001-10-24 02:00 | 101               | 33                   | 99                  | 2,2                  | 22,03           | -4,89          | 40,8                | 1024,52           | -5,43           | -4,89           | 21,70          | -1,25         | 3,3           | 0,00           | 0,0                |
| 2001-10-24 02:30 | 97                | 33                   | 100                 | 1,8                  | 22,13           | -4,79          | 40,8                | 1023,52           | -5,19           | -4,79           | 21,80          | -1,06         | 3,3           | 0,00           | 0,0                |
| 2001-10-24 03:00 | 99                | 32                   | 100                 | 2,4                  | 22,03           | -4,99          | 40,8                | 1023,52           | -5,39           | -7,07           | 21,66          | -1,26         | 3,3           | 0,00           | 0,0                |
| 2001-10-24 03:30 | 98                | 32                   | 100                 | 1,8                  | 21,83           | -5,09          | 40,8                | 1023,52           | -5,49           | -5,09           | 21,46          | -1,36         | 3,1           | 0,00           | 0,0                |
| 2001-10-24 04:00 | 109               | 32                   | 100                 | 3,0                  | 21,53           | -4,99          | 40,8                | 1023,52           | -5,39           | -8,48           | 21,16          | -1,26         | 3,9           | 0,00           | 0,0                |
| 2001-10-24 04:30 | 99                | 32                   | 100                 | 2,2                  | 21,53           | -5,09          | 40,8                | 1022,52           | -5,49           | -5,09           | 21,16          | -1,36         | 3,3           | 0,00           | 0,0                |
| 2001-10-24 05:00 | 116               | 32                   | 100                 | 3,0                  | 21,83           | -5,19          | 40,8                | 1022,52           | -5,59           | -8,70           | 21,46          | -1,46         | 3,3           | 0,00           | 0,0                |
| 2001-10-24 05:30 | 99                | 32                   | 100                 | 1,4                  | 22,13           | -4,89          | 40,8                | 1022,52           | -5,29           | -4,89           | 21,76          | -1,16         | 3,7           | 0,00           | 0,0                |
| 2001-10-24 06:00 | 98                | 32                   | 100                 | 2,0                  | 22,23           | -4,69          | 40,8                | 1021,52           | -5,09           | -4,69           | 21,86          | -0,96         | 3,1           | 0,00           | 0,0                |
| 2001-10-24 06:30 | 99                | 32                   | 100                 | 2,0                  | 22,13           | -4,69          | 40,8                | 1021,52           | -5,09           | -4,69           | 21,76          | -0,96         | 3,1           | 0,00           | 0,0                |
| 2001-10-24 07:00 | 108               | 32                   | 100                 | 1,2                  | 21,83           | -4,99          | 40,8                | 1021,52           | -5,39           | -4,99           | 21,46          | -1,26         | 3,1           | 0,00           | 0,0                |
| 2001-10-24 07:30 | 118               | 32                   | 100                 | 1,2                  | 21,63           | -4,89          | 40,8                | 1021,52           | -5,29           | -4,89           | 21,26          | -1,16         | 2,6           | 0,00           | 0,0                |
| 2001-10-24 08:00 | 113               | 32                   | 100                 | 0,0                  | 21,53           | -4,59          | 40,8                | 1021,52           | -4,99           | -4,59           | 21,16          | -0,86         | 2,4           | 0,00           | 0,0                |
| 2001-10-24 08:30 | 116               | 32                   | 100                 | 0,0                  | 21,73           | -4,39          | 40,8                | 1020,52           | -4,79           | -4,39           | 21,36          | -0,66         | 1,8           | 0,00           | 0,0                |
| 2001-10-24 09:00 | 116               | 32                   | 100                 | 0,0                  | 22,03           | -4,09          | 40,8                | 1021,52           | -4,50           | -4,09           | 21,66          | -0,36         | 1,4           | 0,00           | 0,0                |
| 2001-10-24 09:30 | 32                | 32                   | 100                 | 0,0                  | 22,23           | -3,79          | 40,8                | 1021,52           | -4,20           | -3,79           | 21,86          | -0,06         | 0,0           | 0,00           | 0,0                |
| 2001-10-24 10:00 | 123               | 32                   | 100                 | 0,0                  | 22,13           | -3,59          | 40,8                | 1021,52           | -4,00           | -3,59           | 21,76          | 0,14          | 2,0           | 0,00           | 0,0                |
| 2001-10-24 10:30 | 157               | 32                   | 100                 | 0,0                  | 21,93           | -3,19          | 40,8                | 1021,52           | -3,60           | -3,19           | 21,56          | 0,54          | 1,6           | 0,00           | 0,0                |
| 2001-10-24 11:00 | 138               | 32                   | 100                 | 0,0                  | 21,63           | -3,19          | 40,8                | 1021,52           | -3,60           | -3,19           | 21,26          | 0,54          | 2,2           | 0,00           | 0,0                |
| 2001-10-24 11:30 | 127               | 33                   | 100                 | 1,4                  | 21,53           | -2,99          | 40,8                | 1021,52           | -3,40           | -2,99           | 21,20          | 0,74          | 2,4           | 0,00           | 0,0                |
| 2001-10-24 12:00 | 156               | 33                   | 100                 | 1,2                  | 21,43           | -2,69          | 40,8                | 1020,52           | -3,10           | -2,69           | 21,10          | 1,04          | 2,0           | 0,00           | 0,0                |
| 2001-10-24 12:30 | 169               | 32                   | 100                 | 1,6                  | 21,53           | -2,39          | 40,8                | 1020,52           | -2,80           | -2,39           | 21,16          | 1,34          | 2,4           | 0,00           | 0,0                |
| 2001-10-24 13:00 | 174               | 32                   | 100                 | 2,4                  | 21,73           | -2,19          | 40,8                | 1020,52           | -2,60           | -4,11           | 21,36          | 1,54          | 3,0           | 0,00           | 0,0                |
| 2001-10-24 13:30 | 274               | 32                   | 99                  | 0,0                  | 21,83           | -2,49          | 40,8                | 1020,52           | -3,04           | -2,49           | 21,46          | 1,16          | 3,7           | 0,00           | 0,0                |
| 2001-10-24 14:00 | 191               | 32                   | 99                  | 0,0                  | 21,93           | -2,09          | 40,8                | 1020,52           | -2,64           | -2,09           | 21,56          | 1,56          | 3,0           | 0,00           | 0,0                |
| 2001-10-24 14:30 | 190               | 32                   | 99                  | 0,0                  | 21,93           | -1,79          | 40,8                | 1019,52           | -2,34           | -1,79           | 21,56          | 1,86          | 2,8           | 0,00           | 0,0                |
| 2001-10-24 15:00 | 294               | 32                   | 97                  | 0,0                  | 21,83           | -1,89          | 40,8                | 1019,52           | -2,72           | -1,89           | 21,46          | 1,58          | 1,8           | 0,00           | 0,0                |
| 2001-10-24 15:30 | 295               | 32                   | 97                  | 0,0                  | 21,63           | -2,39          | 40,8                | 1019,52           | -3,22           | -2,39           | 21,26          | 1,08          | 2,0           | 0,00           | 0,0                |
| 2001-10-24 16:00 | 314               | 32                   | 98                  | 0,0                  | 21,43           | -2,19          | 40,8                | 1019,52           | -2,88           | -2,19           | 21,06          | 1,37          | 1,6           | 0,00           | 0,0                |
| 2001-10-24 16:30 | 314               | 32                   | 97                  | 0,0                  | 21,23           | -2,39          | 40,8                | 1019,52           | -3,22           | -2,39           | 20,86          | 1,08          | 0,0           | 0,00           | 0,0                |
| 2001-10-24 17:00 | 314               | 32                   | 98                  | 0,0                  | 21,13           | -2,99          | 40,8                | 1018,52           | -3,68           | -2,99           | 20,76          | 0,57          | 1,8           | 0,00           | 0,0                |
| 2001-10-24 17:30 | 314               | 32                   | 99                  | 0,0                  | 20,93           | -3,39          | 40,8                | 1018,52           | -3,93           | -3,39           | 20,56          | 0,25          | 0,0           | 0,00           | 0,0                |
| 2001-10-24 18:00 | 314               | 32                   | 98                  | 0,0                  | 21,13           | -4,19          | 40,8                | 1018,52           | -4,87           | -4,19           | 20,76          | -0,63         | 0,0           | 0,00           | 0,0                |
| 2001-10-24 18:30 | 314               | 32                   | 100                 | 1,2                  | 21,43           | -4,49          | 40,8                | 1018,52           | -4,89           | -4,49           | 21,06          | -0,76         | 1,6           | 0,00           | 0,0                |
| 2001-10-24 19:00 | 314               | 32                   | 100                 | 0,0                  | 21,83           | -4,59          | 40,8                | 1017,52           | -4,99           | -4,59           | 21,46          | -0,86         | 1,4           | 0,00           | 0,0                |
| 2001-10-24 19:30 | 314               | 32                   | 100                 | 0,0                  | 22,13           | -4,79          | 40,8                | 1017,52           | -5,19           | -4,79           | 21,76          | -1,06         | 1,4           | 0,00           | 0,0                |
| 2001-10-24 20:00 | 79                | 32                   | 100                 | 0,0                  | 22,03           | -4,99          | 40,8                | 1017,52           | -5,39           | -4,99           | 21,66          | -1,26         | 1,4           | 0,00           | 0,0                |
| 2001-10-24 20:30 | 79                | 32                   | 100                 | 0,0                  | 21,83           | -5,29          | 40,8                | 1017,52           | -5,69           | -5,29           | 21,46          | -1,56         | 1,2           | 0,00           | 0,0                |
| 2001-10-24 21:00 | 311               | 32                   | 100                 | 0,0                  | 21,53           | -5,59          | 40,8                | 1016,51           | -5,99           | -5,59           | 21,16          | -1,86         | 1,6           | 0,00           | 0,0                |
| 2001-10-24 21:30 | 320               | 32                   | 100                 | 0,0                  | 21,43           | -5,89          | 40,8                | 1017,52           | -6,29           | -5,89           | 21,06          | -2,16         | 1,8           | 0,00           | 0,0                |
| 2001-10-24 22:00 | 318               | 32                   | 100                 | 0,0                  | 21,53           | -6,09          | 40,8                | 1016,51           | -6,49           | -6,09           | 21,16          | -2,36         | 1,6           | 0,00           | 0,0                |
| 2001-10-24 22:30 | 299               | 32                   | 100                 | 0,0                  | 21,73           | -6,39          | 40,8                | 1016,51           | -6,79           | -6,39           | 21,36          | -2,66         | 1,2           | 0,00           | 0,0                |

| Datum            | Vindriktning<br>° | Luftfukt inne<br>Rh% | Luftfukt ute<br>Rh% | Vindhastighet<br>m/s | Temp inne<br>°C | Temp ute<br>°C | Nederb. månad<br>mm | Luftryck<br>Mbar | Daggpunkt<br>°C | Kyleffekt<br>°C | Vix inne<br>°C | Vix ute<br>°C | Vindby<br>m/s | Korr luftryck | Nederb./dygn<br>mm |
|------------------|-------------------|----------------------|---------------------|----------------------|-----------------|----------------|---------------------|------------------|-----------------|-----------------|----------------|---------------|---------------|---------------|--------------------|
| 2001-10-24 23:00 | 351               | 32                   | 100                 | 0,0                  | 22,03           | -6,39          | 40,8                | 1016,51          | -6,79           | -6,39           | 21,66          | -2,66         | 0,0           | 0,00          | 0,0                |
| 2001-10-24 23:30 | 356               | 32                   | 100                 | 0,0                  | 22,13           | -6,49          | 40,8                | 1016,51          | -6,89           | -6,49           | 21,76          | -2,76         | 1,2           | 0,00          | 0,0                |
| 2001-10-25 00:00 | 76                | 32                   | 99                  | 0,0                  | 21,93           | -6,79          | 40,8                | 1016,51          | -7,32           | -6,79           | 21,56          | -3,15         | 1,8           | 0,00          | 0,0                |
| 2001-10-25 00:30 | 76                | 32                   | 100                 | 0,0                  | 21,73           | -6,69          | 40,8                | 1016,51          | -7,09           | -6,69           | 21,36          | -2,96         | 0,0           | 0,00          | 0,0                |
| 2001-10-25 01:00 | 76                | 32                   | 98                  | 0,0                  | 21,53           | -6,89          | 40,8                | 1016,51          | -7,56           | -6,89           | 21,16          | -3,34         | 0,0           | 0,00          | 0,0                |
| 2001-10-25 01:30 | 76                | 32                   | 100                 | 0,0                  | 21,53           | -6,89          | 40,8                | 1016,51          | -7,29           | -6,89           | 21,16          | -3,16         | 0,0           | 0,00          | 0,0                |
| 2001-10-25 02:00 | 76                | 32                   | 100                 | 0,0                  | 21,73           | -6,69          | 40,8                | 1016,51          | -7,09           | -6,69           | 21,36          | -2,96         | 1,2           | 0,00          | 0,0                |
| 2001-10-25 02:30 | 76                | 32                   | 100                 | 0,0                  | 22,03           | -6,29          | 40,8                | 1015,51          | -6,69           | -6,29           | 21,66          | -2,56         | 0,0           | 0,00          | 0,0                |
| 2001-10-25 03:00 | 76                | 32                   | 100                 | 0,0                  | 22,13           | -5,69          | 40,8                | 1015,51          | -6,09           | -5,69           | 21,76          | -1,96         | 1,2           | 0,00          | 0,0                |
| 2001-10-25 03:30 | 76                | 32                   | 100                 | 0,0                  | 22,03           | -4,99          | 40,8                | 1015,51          | -5,39           | -4,99           | 21,66          | -1,26         | 1,2           | 0,00          | 0,0                |
| 2001-10-25 04:00 | 76                | 32                   | 100                 | 0,0                  | 21,73           | -4,69          | 40,8                | 1015,51          | -5,09           | -4,69           | 21,36          | -0,96         | 1,2           | 0,00          | 0,0                |
| 2001-10-25 04:30 | 76                | 32                   | 100                 | 0,0                  | 21,53           | -4,59          | 40,8                | 1015,51          | -4,99           | -4,59           | 21,16          | -0,86         | 0,0           | 0,00          | 0,0                |
| 2001-10-25 05:00 | 76                | 32                   | 100                 | 0,0                  | 21,53           | -4,49          | 40,8                | 1015,51          | -4,89           | -4,49           | 21,16          | -0,76         | 0,0           | 0,00          | 0,0                |
| 2001-10-25 05:30 | 76                | 32                   | 100                 | 0,0                  | 21,63           | -4,39          | 40,8                | 1015,51          | -4,79           | -4,39           | 21,26          | -0,66         | 0,0           | 0,00          | 0,0                |
| 2001-10-25 06:00 | 76                | 32                   | 100                 | 0,0                  | 21,93           | -4,29          | 40,8                | 1015,51          | -4,69           | -4,29           | 21,56          | -0,56         | 0,0           | 0,00          | 0,0                |
| 2001-10-25 06:30 | 76                | 32                   | 100                 | 0,0                  | 22,13           | -4,49          | 40,8                | 1015,51          | -4,89           | -4,49           | 21,76          | -0,76         | 0,0           | 0,00          | 0,0                |
| 2001-10-25 07:00 | 76                | 32                   | 100                 | 0,0                  | 22,03           | -4,49          | 40,8                | 1015,51          | -4,89           | -4,49           | 21,66          | -0,76         | 0,0           | 0,00          | 0,0                |
| 2001-10-25 07:30 | 76                | 32                   | 100                 | 0,0                  | 21,83           | -4,69          | 40,8                | 1014,51          | -5,09           | -4,69           | 21,46          | -0,96         | 0,0           | 0,00          | 0,0                |
| 2001-10-25 08:00 | 76                | 32                   | 100                 | 0,0                  | 21,63           | -4,99          | 40,8                | 1014,51          | -5,39           | -4,99           | 21,26          | -1,26         | 0,0           | 0,00          | 0,0                |
| 2001-10-25 08:30 | 76                | 32                   | 100                 | 0,0                  | 21,53           | -4,99          | 40,8                | 1014,51          | -5,39           | -4,99           | 21,16          | -1,26         | 1,2           | 0,00          | 0,0                |
| 2001-10-25 09:00 | 76                | 32                   | 100                 | 0,0                  | 21,63           | -4,89          | 40,8                | 1014,51          | -5,29           | -4,89           | 21,26          | -1,16         | 1,2           | 0,00          | 0,0                |
| 2001-10-25 09:30 | 76                | 32                   | 100                 | 0,0                  | 21,93           | -4,79          | 40,8                | 1014,51          | -5,19           | -4,79           | 21,56          | -1,06         | 0,0           | 0,00          | 0,0                |
| 2001-10-25 10:00 | 76                | 32                   | 100                 | 0,0                  | 22,13           | -3,79          | 40,8                | 1014,51          | -4,20           | -3,79           | 21,76          | -0,06         | 1,2           | 0,00          | 0,0                |
| 2001-10-25 10:30 | 76                | 32                   | 100                 | 0,0                  | 22,13           | -2,49          | 40,8                | 1014,51          | -2,90           | -2,49           | 21,76          | 1,24          | 0,0           | 0,00          | 0,0                |
| 2001-10-25 11:00 | 76                | 32                   | 100                 | 0,0                  | 21,93           | -1,59          | 40,8                | 1014,51          | -2,00           | -1,59           | 21,56          | 2,14          | 1,4           | 0,00          | 0,0                |
| 2001-10-25 11:30 | 313               | 32                   | 100                 | 0,0                  | 21,63           | -1,79          | 40,8                | 1014,51          | -2,20           | -1,79           | 21,26          | 1,94          | 2,4           | 0,00          | 0,0                |
| 2001-10-25 12:00 | 313               | 32                   | 100                 | 0,0                  | 21,43           | -1,19          | 40,8                | 1013,51          | -1,60           | -1,19           | 21,06          | 2,54          | 1,2           | 0,00          | 0,0                |
| 2001-10-25 12:30 | 135               | 32                   | 100                 | 0,0                  | 21,23           | -0,09          | 40,8                | 1013,51          | -0,51           | -0,09           | 20,86          | 3,64          | 2,0           | 0,00          | 0,0                |
| 2001-10-25 13:00 | 134               | 32                   | 100                 | 0,0                  | 21,03           | 0,41           | 40,8                | 1013,51          | -0,01           | 0,41            | 20,66          | 4,14          | 1,6           | 0,00          | 0,0                |
| 2001-10-25 13:30 | 134               | 32                   | 100                 | 0,0                  | 21,03           | 0,82           | 40,8                | 1013,51          | 0,39            | 0,82            | 20,66          | 4,54          | 1,6           | 0,00          | 0,0                |
| 2001-10-25 14:00 | 134               | 32                   | 100                 | 0,0                  | 21,03           | 1,02           | 40,8                | 1013,51          | 0,59            | 1,02            | 20,66          | 4,75          | 2,2           | 0,00          | 0,0                |
| 2001-10-25 14:30 | 134               | 32                   | 100                 | 0,0                  | 21,23           | 1,32           | 40,8                | 1012,51          | 0,89            | 1,32            | 20,86          | 5,05          | 1,6           | 0,00          | 0,0                |
| 2001-10-25 15:00 | 99                | 32                   | 100                 | 2,0                  | 21,53           | 1,62           | 40,8                | 1012,51          | 1,19            | 1,62            | 21,16          | 5,35          | 2,2           | 0,00          | 0,0                |
| 2001-10-25 15:30 | 93                | 32                   | 100                 | 2,6                  | 21,83           | 2,02           | 40,8                | 1012,51          | 1,59            | 0,32            | 21,46          | 5,75          | 3,3           | 0,00          | 0,0                |
| 2001-10-25 16:00 | 118               | 32                   | 99                  | 1,4                  | 21,93           | 2,32           | 40,8                | 1012,51          | 1,74            | 2,32            | 21,56          | 5,96          | 3,3           | 0,00          | 0,0                |
| 2001-10-25 16:30 | 193               | 32                   | 98                  | 0,0                  | 21,83           | 1,72           | 40,8                | 1012,51          | 1,00            | 1,72            | 21,46          | 5,27          | 2,8           | 0,00          | 0,0                |
| 2001-10-25 17:00 | 193               | 32                   | 99                  | 0,0                  | 21,63           | 0,82           | 40,8                | 1012,51          | 0,25            | 0,82            | 21,26          | 4,46          | 1,2           | 0,00          | 0,0                |
| 2001-10-25 17:30 | 138               | 32                   | 100                 | 0,0                  | 21,43           | -0,09          | 40,8                | 1011,51          | -0,51           | -0,09           | 21,06          | 3,64          | 1,6           | 0,00          | 0,0                |
| 2001-10-25 18:00 | 138               | 32                   | 100                 | 0,0                  | 21,23           | -0,49          | 40,8                | 1011,51          | -0,90           | -0,49           | 20,86          | 3,24          | 0,0           | 0,00          | 0,0                |
| 2001-10-25 18:30 | 138               | 32                   | 100                 | 0,0                  | 21,13           | -0,49          | 40,8                | 1011,51          | -0,90           | -0,49           | 20,76          | 3,24          | 1,2           | 0,00          | 0,0                |
| 2001-10-25 19:00 | 138               | 32                   | 100                 | 0,0                  | 21,33           | -0,59          | 40,8                | 1011,51          | -1,00           | -0,59           | 20,96          | 3,14          | 0,0           | 0,00          | 0,0                |
| 2001-10-25 19:30 | 138               | 32                   | 100                 | 0,0                  | 21,63           | -0,89          | 40,8                | 1011,51          | -1,30           | -0,89           | 21,26          | 2,84          | 0,0           | 0,00          | 0,0                |
| 2001-10-25 20:00 | 138               | 32                   | 100                 | 0,0                  | 21,83           | -1,19          | 40,8                | 1011,51          | -1,60           | -1,19           | 21,46          | 2,54          | 0,0           | 0,00          | 0,0                |
| 2001-10-25 20:30 | 138               | 32                   | 100                 | 0,0                  | 21,93           | -1,79          | 40,8                | 1010,51          | -2,20           | -1,79           | 21,56          | 1,94          | 0,0           | 0,00          | 0,0                |
| 2001-10-25 21:00 | 138               | 32                   | 100                 | 0,0                  | 21,83           | -1,89          | 40,8                | 1010,51          | -2,30           | -1,89           | 21,46          | 1,84          | 0,0           | 0,00          | 0,0                |
| 2001-10-25 21:30 | 137               | 32                   | 100                 | 0,0                  | 21,63           | -1,79          | 40,8                | 1010,51          | -2,20           | -1,79           | 21,26          | 1,94          | 0,0           | 0,00          | 0,0                |

| Datum            | Vindriktning<br>° | Luftfukt inne<br>Rh% | Luftfukt ute<br>Rh% | Vindhastighet<br>m/s | Temp inne<br>°C | Temp ute<br>°C | Nederb. månad<br>mm | Luftryck<br>Mbar | Daggpunkt<br>°C | Kyleffekt<br>°C | Vix inne<br>°C | Vix ute<br>°C | Vindby<br>m/s | Korr luftryck | Nederb./dygn<br>mm |
|------------------|-------------------|----------------------|---------------------|----------------------|-----------------|----------------|---------------------|------------------|-----------------|-----------------|----------------|---------------|---------------|---------------|--------------------|
| 2001-10-25 22:00 | 137               | 32                   | 100                 | 0,0                  | 21,33           | -1,69          | 40,8                | 1010,51          | -2,10           | -1,69           | 20,96          | 2,04          | 1,2           | 0,00          | 0,0                |
| 2001-10-25 22:30 | 137               | 32                   | 100                 | 0,0                  | 21,13           | -2,19          | 40,8                | 1010,51          | -2,60           | -2,19           | 20,76          | 1,54          | 1,4           | 0,00          | 0,0                |
| 2001-10-25 23:00 | 138               | 32                   | 100                 | 0,0                  | 21,03           | -2,49          | 40,8                | 1010,51          | -2,90           | -2,49           | 20,66          | 1,24          | 1,2           | 0,00          | 0,0                |
| 2001-10-25 23:30 | 137               | 32                   | 100                 | 0,0                  | 21,13           | -2,59          | 40,8                | 1010,51          | -3,00           | -2,59           | 20,76          | 1,14          | 1,2           | 0,00          | 0,0                |
| 2001-10-26 00:00 | 138               | 32                   | 100                 | 0,0                  | 21,53           | -2,59          | 40,8                | 1010,51          | -3,00           | -2,59           | 21,16          | 1,14          | 1,4           | 0,00          | 0,0                |
| 2001-10-26 00:30 | 138               | 32                   | 100                 | 0,0                  | 21,83           | -2,39          | 40,8                | 1010,51          | -2,80           | -2,39           | 21,46          | 1,34          | 1,2           | 0,00          | 0,0                |
| 2001-10-26 01:00 | 138               | 32                   | 100                 | 0,0                  | 21,93           | -2,49          | 40,8                | 1009,51          | -2,90           | -2,49           | 21,56          | 1,24          | 1,4           | 0,00          | 0,0                |
| 2001-10-26 01:30 | 138               | 32                   | 100                 | 0,0                  | 21,83           | -2,39          | 40,8                | 1009,51          | -2,80           | -2,39           | 21,46          | 1,34          | 0,0           | 0,00          | 0,0                |
| 2001-10-26 02:00 | 138               | 32                   | 100                 | 0,0                  | 21,63           | -2,59          | 40,8                | 1009,51          | -3,00           | -2,59           | 21,26          | 1,14          | 0,0           | 0,00          | 0,0                |
| 2001-10-26 02:30 | 138               | 32                   | 100                 | 0,0                  | 21,33           | -2,89          | 40,8                | 1009,51          | -3,30           | -2,89           | 20,96          | 0,84          | 0,0           | 0,00          | 0,0                |
| 2001-10-26 03:00 | 138               | 32                   | 100                 | 0,0                  | 21,33           | -2,59          | 40,8                | 1008,51          | -3,00           | -2,59           | 20,96          | 1,14          | 1,4           | 0,00          | 0,0                |
| 2001-10-26 03:30 | 138               | 32                   | 100                 | 1,4                  | 21,53           | -2,69          | 40,8                | 1008,51          | -3,10           | -2,69           | 21,16          | 1,04          | 1,6           | 0,00          | 0,0                |
| 2001-10-26 04:00 | 138               | 32                   | 100                 | 0,0                  | 21,83           | -2,09          | 40,8                | 1008,51          | -2,50           | -2,09           | 21,46          | 1,64          | 1,6           | 0,00          | 0,0                |
| 2001-10-26 04:30 | 138               | 32                   | 100                 | 0,0                  | 22,03           | -2,29          | 40,8                | 1007,51          | -2,70           | -2,29           | 21,66          | 1,44          | 1,4           | 0,00          | 0,0                |
| 2001-10-26 05:00 | 138               | 32                   | 100                 | 0,0                  | 21,93           | -1,29          | 40,8                | 1007,51          | -1,70           | -1,29           | 21,56          | 2,44          | 1,8           | 0,00          | 0,0                |
| 2001-10-26 05:30 | 138               | 32                   | 100                 | 0,0                  | 21,73           | -2,19          | 40,8                | 1007,51          | -2,60           | -2,19           | 21,36          | 1,54          | 0,0           | 0,00          | 0,0                |
| 2001-10-26 06:00 | 138               | 32                   | 100                 | 0,0                  | 21,53           | -1,29          | 40,8                | 1006,51          | -1,70           | -1,29           | 21,16          | 2,44          | 1,8           | 0,00          | 0,0                |
| 2001-10-26 06:30 | 138               | 32                   | 100                 | 0,0                  | 21,33           | -1,19          | 40,8                | 1006,51          | -1,60           | -1,19           | 20,96          | 2,54          | 1,8           | 0,00          | 0,0                |
| 2001-10-26 07:00 | 138               | 32                   | 100                 | 0,0                  | 21,53           | -0,79          | 40,8                | 1006,51          | -1,20           | -0,79           | 21,16          | 2,94          | 2,0           | 0,00          | 0,0                |
| 2001-10-26 07:30 | 138               | 32                   | 100                 | 0,0                  | 21,83           | -0,89          | 40,8                | 1006,51          | -1,30           | -0,89           | 21,46          | 2,84          | 1,6           | 0,00          | 0,0                |
| 2001-10-26 08:00 | 137               | 32                   | 100                 | 0,0                  | 22,03           | -0,29          | 40,8                | 1005,51          | -0,70           | -0,29           | 21,66          | 3,44          | 1,8           | 0,00          | 0,0                |
| 2001-10-26 08:30 | 138               | 32                   | 100                 | 0,0                  | 22,03           | 0,01           | 40,8                | 1005,51          | -0,41           | 0,01            | 21,66          | 3,74          | 1,8           | 0,00          | 0,0                |
| 2001-10-26 09:00 | 141               | 32                   | 100                 | 3,1                  | 21,83           | 0,41           | 40,8                | 1005,51          | -0,01           | -2,58           | 21,46          | 4,14          | 3,1           | 0,00          | 0,0                |
| 2001-10-26 09:30 | 154               | 32                   | 100                 | 0,0                  | 21,63           | 0,82           | 40,8                | 1005,51          | 0,39            | 0,82            | 21,26          | 4,54          | 3,1           | 0,00          | 0,0                |
| 2001-10-26 10:00 | 139               | 32                   | 100                 | 0,0                  | 21,43           | 1,62           | 40,8                | 1005,51          | 1,19            | 1,62            | 21,06          | 5,35          | 2,0           | 0,00          | 0,0                |
| 2001-10-26 10:30 | 157               | 32                   | 100                 | 1,2                  | 21,23           | 2,12           | 41,3                | 1005,51          | 1,69            | 2,12            | 20,86          | 5,85          | 2,4           | 0,52          | 0,5                |
| 2001-10-26 11:00 | 159               | 32                   | 100                 | 0,0                  | 21,13           | 1,62           | 41,3                | 1005,51          | 1,19            | 1,62            | 20,76          | 5,35          | 2,0           | 0,52          | 0,5                |
| 2001-10-26 11:30 | 161               | 32                   | 100                 | 1,4                  | 21,23           | 2,32           | 41,3                | 1005,51          | 1,89            | 2,32            | 20,86          | 6,05          | 2,8           | 0,00          | 0,5                |
| 2001-10-26 12:00 | 161               | 32                   | 100                 | 0,0                  | 21,43           | 1,72           | 41,3                | 1005,51          | 1,29            | 1,72            | 21,06          | 5,45          | 1,8           | 0,00          | 0,5                |
| 2001-10-26 12:30 | 161               | 32                   | 100                 | 1,2                  | 21,63           | 2,22           | 41,3                | 1005,51          | 1,79            | 2,22            | 21,26          | 5,95          | 1,6           | 0,00          | 0,5                |
| 2001-10-26 13:00 | 161               | 32                   | 100                 | 0,0                  | 21,83           | 2,32           | 41,3                | 1005,51          | 1,89            | 2,32            | 21,46          | 6,05          | 1,6           | 0,00          | 0,5                |
| 2001-10-26 13:30 | 5                 | 32                   | 100                 | 0,0                  | 21,73           | 2,62           | 41,3                | 1005,51          | 2,19            | 2,62            | 21,36          | 6,35          | 1,8           | 0,00          | 0,5                |
| 2001-10-26 14:00 | 5                 | 32                   | 100                 | 0,0                  | 21,63           | 2,92           | 41,3                | 1005,51          | 2,49            | 2,92            | 21,26          | 6,65          | 0,0           | 0,00          | 0,5                |
| 2001-10-26 14:30 | 5                 | 32                   | 100                 | 0,0                  | 21,43           | 3,32           | 41,3                | 1005,51          | 2,89            | 3,32            | 21,06          | 7,05          | 0,0           | 0,00          | 0,5                |
| 2001-10-26 15:00 | 5                 | 32                   | 100                 | 0,0                  | 21,23           | 3,32           | 41,3                | 1005,51          | 2,89            | 3,32            | 20,86          | 7,05          | 1,6           | 0,00          | 0,5                |
| 2001-10-26 15:30 | 5                 | 32                   | 100                 | 0,0                  | 21,13           | 3,22           | 41,3                | 1004,51          | 2,79            | 3,22            | 20,76          | 6,95          | 0,0           | 0,00          | 0,5                |
| 2001-10-26 16:00 | 5                 | 32                   | 100                 | 0,0                  | 21,03           | 3,32           | 41,3                | 1004,51          | 2,89            | 3,32            | 20,66          | 7,05          | 0,0           | 0,00          | 0,5                |
| 2001-10-26 16:30 | 5                 | 32                   | 100                 | 0,0                  | 20,93           | 3,12           | 41,3                | 1004,51          | 2,69            | 3,12            | 20,56          | 6,85          | 0,0           | 0,00          | 0,5                |
| 2001-10-26 17:00 | 75                | 32                   | 100                 | 0,0                  | 20,83           | 3,02           | 41,3                | 1004,51          | 2,59            | 3,02            | 20,46          | 6,75          | 1,6           | 0,00          | 0,5                |
| 2001-10-26 17:30 | 115               | 33                   | 100                 | 0,0                  | 20,93           | 4,22           | 41,3                | 1004,51          | 3,78            | 4,22            | 20,60          | 7,95          | 2,2           | 0,00          | 0,5                |
| 2001-10-26 18:00 | 85                | 33                   | 100                 | 1,2                  | 21,23           | 4,32           | 41,3                | 1004,51          | 3,88            | 4,32            | 20,90          | 8,05          | 2,0           | 0,00          | 0,5                |
| 2001-10-26 18:30 | 94                | 32                   | 100                 | 1,4                  | 21,63           | 5,02           | 41,3                | 1004,51          | 4,58            | 5,02            | 21,26          | 8,75          | 2,2           | 0,00          | 0,5                |
| 2001-10-26 19:00 | 111               | 32                   | 100                 | 1,6                  | 21,83           | 5,32           | 41,3                | 1004,51          | 4,88            | 5,32            | 21,46          | 9,05          | 2,8           | 0,00          | 0,5                |
| 2001-10-26 19:30 | 110               | 32                   | 100                 | 1,4                  | 21,83           | 5,42           | 41,3                | 1003,51          | 4,98            | 5,42            | 21,46          | 9,15          | 3,0           | 0,00          | 0,5                |
| 2001-10-26 20:00 | 102               | 32                   | 100                 | 1,6                  | 21,73           | 4,82           | 41,3                | 1003,51          | 4,38            | 4,82            | 21,36          | 8,55          | 3,0           | 0,00          | 0,5                |
| 2001-10-26 20:30 | 83                | 32                   | 100                 | 0,0                  | 21,53           | 4,62           | 41,3                | 1003,51          | 4,18            | 4,62            | 21,16          | 8,35          | 2,8           | 0,00          | 0,5                |

| Datum            | Vindriktning<br>° | Luftfukt inne<br>Rh% | Luftfukt ute<br>Rh% | Vindhastighet<br>m/s | Temp inne<br>°C | Temp ute<br>°C | Nederb. månad<br>mm | Lufttryck<br>Mbar | Daggpunkt<br>°C | Kyleffekt<br>°C | Vix inne<br>°C | Vix ute<br>°C | Vindby<br>m/s | Korr lufttryck | Nederb./dygn<br>mm |
|------------------|-------------------|----------------------|---------------------|----------------------|-----------------|----------------|---------------------|-------------------|-----------------|-----------------|----------------|---------------|---------------|----------------|--------------------|
| 2001-10-26 21:00 | 332               | 33                   | 100                 | 0,0                  | 21,43           | 4,02           | 41,3                | 1003,51           | 3,59            | 4,02            | 21,10          | 7,75          | 2,0           | 0,00           | 0,5                |
| 2001-10-26 21:30 | 62                | 33                   | 100                 | 1,4                  | 21,23           | 3,82           | 41,3                | 1003,51           | 3,39            | 3,82            | 20,90          | 7,55          | 1,6           | 0,00           | 0,5                |
| 2001-10-26 22:00 | 103               | 33                   | 100                 | 1,8                  | 21,13           | 4,12           | 41,3                | 1002,51           | 3,68            | 4,12            | 20,80          | 7,85          | 2,2           | 0,00           | 0,5                |
| 2001-10-26 22:30 | 72                | 33                   | 100                 | 2,0                  | 21,23           | 4,52           | 41,3                | 1002,51           | 4,08            | 4,52            | 20,90          | 8,25          | 2,8           | 0,00           | 0,5                |
| 2001-10-26 23:00 | 80                | 33                   | 100                 | 1,4                  | 21,33           | 4,62           | 41,3                | 1002,51           | 4,18            | 4,62            | 21,00          | 8,35          | 2,0           | 0,00           | 0,5                |
| 2001-10-26 23:30 | 89                | 32                   | 100                 | 1,4                  | 21,53           | 5,02           | 41,3                | 1002,51           | 4,58            | 5,02            | 21,16          | 8,75          | 2,4           | 0,00           | 0,5                |
| 2001-10-27 00:00 | 100               | 32                   | 100                 | 1,6                  | 21,73           | 5,12           | 41,3                | 1002,51           | 4,68            | 5,12            | 21,36          | 8,85          | 2,6           | 0,00           | 0,0                |
| 2001-10-27 00:30 | 123               | 32                   | 100                 | 1,8                  | 21,93           | 5,22           | 41,3                | 1001,51           | 4,78            | 5,22            | 21,56          | 8,95          | 3,1           | 0,00           | 0,0                |
| 2001-10-27 01:00 | 101               | 32                   | 100                 | 1,6                  | 21,93           | 5,52           | 41,3                | 1001,51           | 5,08            | 5,52            | 21,56          | 9,25          | 2,0           | 0,00           | 0,0                |
| 2001-10-27 01:30 | 105               | 32                   | 100                 | 0,0                  | 21,93           | 5,62           | 41,3                | 1001,51           | 5,18            | 5,62            | 21,56          | 9,35          | 1,8           | 0,00           | 0,0                |
| 2001-10-27 02:00 | 85                | 32                   | 100                 | 0,0                  | 21,73           | 5,62           | 41,3                | 1000,51           | 5,18            | 5,62            | 21,36          | 9,35          | 2,0           | 0,00           | 0,0                |
| 2001-10-27 02:30 | 101               | 32                   | 100                 | 0,0                  | 21,63           | 5,32           | 41,3                | 1000,51           | 4,88            | 5,32            | 21,26          | 9,05          | 2,2           | 0,00           | 0,0                |
| 2001-10-27 03:00 | 81                | 33                   | 100                 | 0,0                  | 21,43           | 5,22           | 41,3                | 1000,51           | 4,78            | 5,22            | 21,10          | 8,95          | 2,2           | 0,00           | 0,0                |
| 2001-10-27 03:30 | 103               | 33                   | 100                 | 1,2                  | 21,43           | 5,02           | 41,3                | 999,51            | 4,58            | 5,02            | 21,10          | 8,75          | 2,6           | 0,00           | 0,0                |
| 2001-10-27 04:00 | 98                | 33                   | 100                 | 1,6                  | 21,43           | 5,22           | 41,3                | 999,51            | 4,78            | 5,22            | 21,10          | 8,95          | 3,0           | 0,00           | 0,0                |
| 2001-10-27 04:30 | 126               | 33                   | 100                 | 1,4                  | 21,53           | 5,42           | 42,3                | 998,51            | 4,98            | 5,42            | 21,20          | 9,15          | 2,8           | 1,04           | 1,0                |
| 2001-10-27 05:00 | 109               | 32                   | 100                 | 1,6                  | 21,63           | 5,42           | 42,9                | 997,50            | 4,98            | 5,42            | 21,26          | 9,15          | 2,8           | 1,56           | 1,6                |
| 2001-10-27 05:30 | 86                | 33                   | 100                 | 1,4                  | 21,83           | 5,62           | 42,9                | 997,50            | 5,18            | 5,62            | 21,50          | 9,35          | 2,8           | 0,52           | 1,6                |
| 2001-10-27 06:00 | 86                | 33                   | 100                 | 2,0                  | 21,93           | 5,92           | 43,9                | 996,50            | 5,48            | 5,92            | 21,60          | 9,65          | 3,3           | 1,04           | 2,6                |
| 2001-10-27 06:30 | 101               | 33                   | 100                 | 1,4                  | 22,03           | 5,32           | 47,0                | 995,50            | 4,88            | 5,32            | 21,70          | 9,05          | 3,1           | 4,16           | 5,7                |
| 2001-10-27 07:00 | 67                | 33                   | 100                 | 2,0                  | 22,03           | 5,82           | 49,1                | 994,50            | 5,38            | 5,82            | 21,70          | 9,05          | 3,1           | 4,16           | 7,8                |
| 2001-10-27 07:30 | 83                | 33                   | 100                 | 0,0                  | 21,83           | 5,22           | 50,7                | 993,50            | 4,78            | 5,22            | 21,70          | 9,05          | 3,1           | 4,16           | 9,4                |
| 2001-10-27 08:00 | 339               | 33                   | 100                 | 2,2                  | 21,73           | 4,22           | 53,3                | 993,50            | 3,78            | 4,22            | 21,40          | 7,95          | 2,8           | 4,16           | 12,0               |
| 2001-10-27 08:30 | 351               | 33                   | 100                 | 2,6                  | 21,63           | 3,72           | 54,8                | 993,50            | 3,29            | 2,11            | 21,30          | 7,45          | 3,7           | 4,16           | 13,5               |
| 2001-10-27 09:00 | 97                | 33                   | 100                 | 1,4                  | 21,53           | 4,02           | 55,3                | 993,50            | 3,59            | 4,02            | 21,20          | 7,75          | 3,7           | 2,08           | 14,0               |
| 2001-10-27 09:30 | 322               | 33                   | 100                 | 0,0                  | 21,43           | 4,22           | 55,3                | 993,50            | 3,78            | 4,22            | 21,10          | 7,95          | 3,3           | 0,52           | 14,0               |
| 2001-10-27 10:00 | 337               | 33                   | 100                 | 3,0                  | 21,43           | 4,12           | 55,3                | 994,50            | 3,68            | 1,46            | 21,10          | 7,85          | 3,0           | 0,00           | 14,0               |
| 2001-10-27 10:30 | 299               | 33                   | 100                 | 1,4                  | 21,53           | 4,12           | 55,3                | 994,50            | 3,68            | 4,12            | 21,20          | 7,85          | 3,3           | 0,00           | 14,0               |
| 2001-10-27 11:00 | 292               | 33                   | 100                 | 2,0                  | 21,63           | 4,22           | 55,3                | 994,50            | 3,78            | 4,22            | 21,30          | 7,95          | 3,7           | 0,00           | 14,0               |
| 2001-10-27 11:30 | 297               | 33                   | 100                 | 2,0                  | 21,73           | 4,42           | 56,9                | 995,50            | 3,98            | 4,42            | 21,40          | 8,15          | 3,7           | 1,56           | 15,6               |
| 2001-10-27 12:00 | 298               | 33                   | 100                 | 2,2                  | 21,83           | 4,62           | 56,9                | 995,50            | 4,18            | 4,62            | 21,50          | 8,35          | 3,7           | 1,56           | 15,6               |
| 2001-10-27 12:30 | 270               | 33                   | 100                 | 2,2                  | 21,93           | 4,72           | 56,9                | 996,50            | 4,28            | 4,72            | 21,60          | 8,45          | 3,3           | 0,00           | 15,6               |
| 2001-10-27 13:00 | 269               | 33                   | 100                 | 1,6                  | 21,93           | 4,82           | 56,9                | 996,50            | 4,38            | 4,82            | 21,60          | 8,55          | 3,5           | 0,00           | 15,6               |
| 2001-10-27 13:30 | 293               | 33                   | 100                 | 2,0                  | 21,93           | 4,92           | 56,9                | 996,50            | 4,48            | 4,92            | 21,60          | 8,65          | 2,4           | 0,00           | 15,6               |
| 2001-10-27 14:00 | 295               | 33                   | 100                 | 1,6                  | 21,93           | 4,92           | 56,9                | 997,50            | 4,48            | 4,92            | 21,60          | 8,65          | 3,0           | 0,00           | 15,6               |
| 2001-10-27 14:30 | 262               | 33                   | 100                 | 0,0                  | 21,83           | 5,12           | 56,9                | 997,50            | 4,68            | 5,12            | 21,50          | 8,85          | 2,8           | 0,00           | 15,6               |
| 2001-10-27 15:00 | 281               | 33                   | 100                 | 1,8                  | 21,83           | 5,22           | 56,9                | 997,50            | 4,78            | 5,22            | 21,50          | 8,95          | 3,1           | 0,00           | 15,6               |
| 2001-10-27 15:30 | 251               | 33                   | 100                 | 0,0                  | 21,83           | 5,32           | 56,9                | 997,50            | 4,88            | 5,32            | 21,50          | 9,05          | 2,2           | 0,00           | 15,6               |
| 2001-10-27 16:00 | 267               | 33                   | 100                 | 1,6                  | 21,93           | 5,22           | 56,9                | 998,51            | 4,78            | 5,22            | 21,60          | 8,95          | 3,1           | 0,00           | 15,6               |
| 2001-10-27 16:30 | 256               | 33                   | 100                 | 1,6                  | 21,93           | 5,02           | 56,9                | 998,51            | 4,58            | 5,02            | 21,60          | 8,75          | 2,6           | 0,00           | 15,6               |
| 2001-10-27 17:00 | 259               | 33                   | 100                 | 0,0                  | 22,23           | 4,92           | 56,9                | 998,51            | 4,48            | 4,92            | 21,90          | 8,65          | 2,4           | 0,00           | 15,6               |
| 2001-10-27 17:30 | 212               | 33                   | 100                 | 1,6                  | 22,23           | 4,72           | 56,9                | 998,51            | 4,28            | 4,72            | 21,90          | 8,45          | 1,8           | 0,00           | 15,6               |
| 2001-10-27 18:00 | 212               | 33                   | 100                 | 0,0                  | 22,23           | 4,52           | 56,9                | 998,51            | 4,08            | 4,52            | 21,90          | 8,25          | 2,0           | 0,00           | 15,6               |
| 2001-10-27 18:30 | 182               | 33                   | 100                 | 0,0                  | 22,23           | 4,42           | 56,9                | 998,51            | 3,98            | 4,42            | 21,90          | 8,15          | 2,2           | 0,00           | 15,6               |
| 2001-10-27 19:00 | 205               | 33                   | 100                 | 0,0                  | 22,33           | 4,42           | 56,9                | 998,51            | 3,98            | 4,42            | 22,00          | 8,15          | 1,6           | 0,00           | 15,6               |
| 2001-10-27 19:30 | 190               | 33                   | 100                 | 0,0                  | 22,33           | 4,32           | 56,9                | 998,51            | 3,88            | 4,32            | 22,00          | 8,05          | 1,8           | 0,00           | 15,6               |

| Datum            | Vindriktning<br>° | Luftfukt inne<br>Rh% | Luftfukt ute<br>Rh% | Vindhastighet<br>m/s | Temp inne<br>°C | Temp ute<br>°C | Nederb. månad<br>mm | Lufttryck<br>Mbar | Daggpunkt<br>°C | Kyleffekt<br>°C | Vix inne<br>°C | Vix ute<br>°C | Vindby<br>m/s | Korr lufttryck | Nederb./dygn<br>mm |
|------------------|-------------------|----------------------|---------------------|----------------------|-----------------|----------------|---------------------|-------------------|-----------------|-----------------|----------------|---------------|---------------|----------------|--------------------|
| 2001-10-27 20:00 | 190               | 33                   | 100                 | 0,0                  | 22,33           | 4,32           | 56,9                | 999,51            | 3,88            | 4,32            | 22,00          | 8,05          | 1,6           | 0,00           | 15,6               |
| 2001-10-27 20:30 | 189               | 33                   | 100                 | 0,0                  | 22,33           | 4,22           | 56,9                | 999,51            | 3,78            | 4,22            | 22,00          | 7,95          | 1,6           | 0,00           | 15,6               |
| 2001-10-27 21:00 | 189               | 33                   | 100                 | 0,0                  | 22,33           | 4,12           | 56,9                | 999,51            | 3,68            | 4,12            | 22,00          | 7,85          | 1,2           | 0,00           | 15,6               |
| 2001-10-27 21:30 | 189               | 33                   | 100                 | 0,0                  | 22,33           | 3,72           | 56,9                | 999,51            | 3,29            | 3,72            | 22,00          | 7,45          | 1,6           | 0,00           | 15,6               |
| 2001-10-27 22:00 | 189               | 33                   | 100                 | 0,0                  | 22,33           | 3,92           | 56,9                | 999,51            | 3,49            | 3,92            | 22,00          | 7,65          | 1,6           | 0,00           | 15,6               |
| 2001-10-27 22:30 | 189               | 33                   | 100                 | 0,0                  | 22,23           | 3,82           | 56,9                | 999,51            | 3,39            | 3,82            | 21,90          | 7,55          | 1,4           | 0,00           | 15,6               |
| 2001-10-27 23:00 | 189               | 33                   | 100                 | 0,0                  | 22,23           | 3,52           | 56,9                | 999,51            | 3,09            | 3,52            | 21,90          | 7,25          | 1,6           | 0,00           | 15,6               |
| 2001-10-27 23:30 | 189               | 33                   | 100                 | 0,0                  | 22,13           | 2,82           | 56,9                | 999,51            | 2,39            | 2,82            | 21,80          | 6,55          | 0,0           | 0,00           | 15,6               |
| 2001-10-28 00:00 | 189               | 33                   | 100                 | 0,0                  | 22,13           | 2,22           | 56,9                | 999,51            | 1,79            | 2,22            | 21,80          | 5,95          | 1,6           | 0,00           | 0,0                |
| 2001-10-28 00:30 | 128               | 33                   | 100                 | 1,2                  | 22,13           | 2,42           | 56,9                | 999,51            | 1,99            | 2,42            | 21,80          | 6,15          | 2,0           | 0,00           | 0,0                |
| 2001-10-28 01:00 | 169               | 33                   | 100                 | 0,0                  | 22,33           | 2,82           | 56,9                | 999,51            | 2,39            | 2,82            | 22,00          | 6,55          | 2,2           | 0,00           | 0,0                |
| 2001-10-28 01:30 | 162               | 33                   | 100                 | 0,0                  | 22,43           | 2,82           | 56,9                | 999,51            | 2,39            | 2,82            | 22,10          | 6,55          | 2,0           | 0,00           | 0,0                |
| 2001-10-28 02:00 | 162               | 33                   | 100                 | 1,2                  | 22,63           | 2,22           | 56,9                | 999,51            | 1,79            | 2,22            | 22,30          | 5,95          | 1,6           | 0,00           | 0,0                |
| 2001-10-28 02:30 | 162               | 33                   | 100                 | 0,0                  | 22,73           | 2,32           | 56,9                | 999,51            | 1,89            | 2,32            | 22,40          | 6,05          | 1,4           | 0,00           | 0,0                |
| 2001-10-28 03:00 | 162               | 33                   | 100                 | 0,0                  | 22,73           | 2,02           | 56,9                | 999,51            | 1,59            | 2,02            | 22,40          | 5,75          | 0,0           | 0,00           | 0,0                |
| 2001-10-28 02:30 | 162               | 33                   | 100                 | 0,0                  | 22,73           | 1,62           | 56,9                | 999,51            | 1,19            | 1,62            | 22,40          | 5,35          | 0,0           | 0,00           | 0,0                |
| 2001-10-28 03:00 | 162               | 33                   | 100                 | 0,0                  | 22,63           | 1,62           | 56,9                | 998,51            | 1,19            | 1,62            | 22,30          | 5,35          | 0,0           | 0,00           | 0,0                |
| 2001-10-28 03:30 | 162               | 33                   | 100                 | 0,0                  | 22,43           | 1,32           | 56,9                | 998,51            | 0,89            | 1,32            | 22,10          | 5,05          | 0,0           | 0,00           | 0,0                |
| 2001-10-28 04:00 | 162               | 33                   | 100                 | 0,0                  | 22,33           | 1,42           | 56,9                | 998,51            | 0,99            | 1,42            | 22,00          | 5,15          | 0,0           | 0,00           | 0,0                |
| 2001-10-28 04:30 | 162               | 33                   | 100                 | 0,0                  | 22,23           | 1,12           | 56,9                | 999,51            | 0,69            | 1,12            | 21,90          | 4,85          | 0,0           | 0,00           | 0,0                |
| 2001-10-28 05:00 | 162               | 33                   | 100                 | 1,4                  | 22,13           | 0,72           | 56,9                | 999,51            | 0,29            | 0,72            | 21,80          | 4,44          | 1,4           | 0,00           | 0,0                |
| 2001-10-28 05:30 | 162               | 33                   | 100                 | 0,0                  | 22,13           | 1,02           | 56,9                | 999,51            | 0,59            | 1,02            | 21,80          | 4,75          | 1,4           | 0,00           | 0,0                |
| 2001-10-28 06:00 | 162               | 33                   | 100                 | 0,0                  | 22,13           | 1,32           | 56,9                | 999,51            | 0,89            | 1,32            | 21,80          | 5,05          | 0,0           | 0,00           | 0,0                |
| 2001-10-28 06:30 | 162               | 33                   | 100                 | 0,0                  | 22,33           | 1,12           | 56,9                | 999,51            | 0,69            | 1,12            | 22,00          | 4,85          | 0,0           | 0,00           | 0,0                |
| 2001-10-28 07:00 | 162               | 33                   | 100                 | 0,0                  | 22,73           | 1,32           | 56,9                | 999,51            | 0,89            | 1,32            | 22,40          | 5,05          | 0,0           | 0,00           | 0,0                |
| 2001-10-28 07:30 | 162               | 33                   | 100                 | 0,0                  | 22,93           | 1,52           | 56,9                | 999,51            | 1,09            | 1,52            | 22,60          | 5,25          | 0,0           | 0,00           | 0,0                |
| 2001-10-28 08:00 | 162               | 33                   | 100                 | 0,0                  | 23,13           | 1,52           | 56,9                | 999,51            | 1,09            | 1,52            | 22,80          | 5,25          | 1,2           | 0,00           | 0,0                |
| 2001-10-28 08:30 | 162               | 33                   | 100                 | 0,0                  | 23,33           | 1,62           | 56,9                | 999,51            | 1,19            | 1,62            | 23,00          | 5,35          | 1,6           | 0,00           | 0,0                |
| 2001-10-28 09:00 | 162               | 33                   | 100                 | 0,0                  | 23,33           | 2,02           | 56,9                | 999,51            | 1,59            | 2,02            | 23,00          | 5,75          | 1,8           | 0,00           | 0,0                |
| 2001-10-28 09:30 | 299               | 33                   | 100                 | 1,4                  | 23,43           | 2,12           | 56,9                | 1000,51           | 1,69            | 2,12            | 23,10          | 5,85          | 2,0           | 0,00           | 0,0                |
| 2001-10-28 10:00 | 33                | 33                   | 100                 | 0,0                  | 23,33           | 2,42           | 56,9                | 1000,51           | 1,99            | 2,42            | 23,00          | 6,15          | 1,6           | 0,00           | 0,0                |
| 2001-10-28 10:30 | 33                | 33                   | 100                 | 0,0                  | 23,03           | 3,02           | 56,9                | 1000,51           | 2,59            | 3,02            | 22,70          | 6,75          | 1,6           | 0,00           | 0,0                |
| 2001-10-28 11:00 | 33                | 33                   | 100                 | 1,8                  | 22,73           | 3,32           | 56,9                | 1000,51           | 2,89            | 3,32            | 22,40          | 7,05          | 1,8           | 0,00           | 0,0                |
| 2001-10-28 11:30 | 309               | 33                   | 100                 | 1,4                  | 22,43           | 3,72           | 56,9                | 1000,51           | 3,29            | 3,72            | 22,10          | 7,45          | 2,8           | 0,00           | 0,0                |
| 2001-10-28 12:00 | 318               | 33                   | 100                 | 2,0                  | 22,13           | 3,62           | 56,9                | 1000,51           | 3,19            | 3,62            | 21,80          | 7,35          | 2,8           | 0,00           | 0,0                |
| 2001-10-28 12:30 | 320               | 33                   | 100                 | 1,6                  | 21,93           | 3,72           | 56,9                | 1000,51           | 3,29            | 3,72            | 21,60          | 7,45          | 2,2           | 0,00           | 0,0                |
| 2001-10-28 13:00 | 301               | 33                   | 100                 | 1,4                  | 21,83           | 4,02           | 56,9                | 1000,51           | 3,59            | 4,02            | 21,50          | 7,75          | 2,4           | 0,00           | 0,0                |
| 2001-10-28 13:30 | 272               | 33                   | 100                 | 1,2                  | 21,63           | 4,12           | 56,9                | 1001,51           | 3,68            | 4,12            | 21,30          | 7,85          | 2,6           | 0,00           | 0,0                |
| 2001-10-28 14:00 | 309               | 33                   | 100                 | 2,2                  | 21,53           | 4,62           | 56,9                | 1000,51           | 4,18            | 4,62            | 21,20          | 8,35          | 3,0           | 0,00           | 0,0                |
| 2001-10-28 14:30 | 280               | 33                   | 100                 | 1,4                  | 21,43           | 4,62           | 56,9                | 1001,51           | 4,18            | 4,62            | 21,10          | 8,35          | 3,0           | 0,00           | 0,0                |
| 2001-10-28 15:00 | 281               | 33                   | 100                 | 2,0                  | 21,33           | 4,62           | 56,9                | 1001,51           | 4,18            | 4,62            | 21,00          | 8,35          | 3,0           | 0,00           | 0,0                |
| 2001-10-28 15:30 | 278               | 33                   | 100                 | 2,2                  | 21,23           | 4,52           | 56,9                | 1001,51           | 4,08            | 4,52            | 20,90          | 8,25          | 3,9           | 0,00           | 0,0                |
| 2001-10-28 16:00 | 309               | 33                   | 100                 | 2,2                  | 21,23           | 4,22           | 56,9                | 1001,51           | 3,78            | 4,22            | 20,90          | 7,95          | 4,3           | 0,00           | 0,0                |
| 2001-10-28 16:30 | 258               | 33                   | 100                 | 3,0                  | 21,13           | 3,72           | 56,9                | 1001,51           | 3,29            | 1,03            | 20,80          | 7,45          | 4,5           | 0,00           | 0,0                |
| 2001-10-28 17:00 | 320               | 33                   | 100                 | 2,4                  | 21,13           | 3,02           | 56,9                | 1002,51           | 2,59            | 1,37            | 20,80          | 6,75          | 3,3           | 0,00           | 0,0                |
| 2001-10-28 17:30 | 335               | 33                   | 92                  | 2,6                  | 21,03           | 1,82           | 56,9                | 1002,51           | 0,20            | 0,11            | 20,70          | 4,87          | 3,1           | 0,00           | 0,0                |



| Datum            | Vindriktning | Luftfukt inne | Luftfukt ute | Vindhastighet | Temp inne | Temp ute | Nederb. månad | Lufttryck | Daggpunkt | Kyleffekt | Vix inne | Vix ute | Vindby | Korr lufttryck | Nederb./dygn |
|------------------|--------------|---------------|--------------|---------------|-----------|----------|---------------|-----------|-----------|-----------|----------|---------|--------|----------------|--------------|
|                  | °            | Rh%           | Rh%          | m/s           | °C        | °C       | mm            | Mbar      | °C        | °C        | °C       | °C      | m/s    |                | mm           |
| 2001-10-28 18:00 | 325          | 33            | 90           | 0,0           | 20,93     | 1,02     | 56,9          | 1003,51   | -0,90     | 1,02      | 20,60    | 3,91    | 3,5    | 0,00           | 0,0          |
| 2001-10-28 18:30 | 351          | 33            | 91           | 0,0           | 20,83     | 0,61     | 56,9          | 1003,51   | -1,14     | 0,61      | 20,50    | 3,59    | 2,4    | 0,00           | 0,0          |
| 2001-10-28 19:00 | 305          | 33            | 96           | 1,8           | 20,83     | 0,11     | 56,9          | 1003,51   | -0,88     | 0,11      | 20,50    | 3,50    | 2,4    | 0,00           | 0,0          |
| 2001-10-28 19:30 | 351          | 33            | 92           | 1,4           | 20,73     | 0,01     | 56,9          | 1003,51   | -1,58     | 0,01      | 20,40    | 3,07    | 2,0    | 0,00           | 0,0          |
| 2001-10-28 20:00 | 326          | 33            | 98           | 1,4           | 20,73     | -0,29    | 56,9          | 1003,51   | -0,99     | -0,29     | 20,40    | 3,27    | 2,0    | 0,00           | 0,0          |
| 2001-10-28 20:30 | 326          | 33            | 99           | 1,2           | 20,63     | -0,69    | 56,9          | 1003,51   | -1,24     | -0,69     | 20,30    | 2,96    | 2,0    | 0,00           | 0,0          |
| 2001-10-28 21:00 | 326          | 33            | 100          | 0,0           | 20,83     | -0,89    | 56,9          | 1003,51   | -1,30     | -0,89     | 20,50    | 2,84    | 1,4    | 0,00           | 0,0          |
| 2001-10-28 21:30 | 319          | 33            | 100          | 0,0           | 21,13     | -0,99    | 56,9          | 1003,51   | -1,40     | -0,99     | 20,80    | 2,74    | 2,2    | 0,00           | 0,0          |
| 2001-10-28 22:00 | 290          | 33            | 100          | 0,0           | 21,53     | -0,89    | 56,9          | 1003,51   | -1,30     | -0,89     | 21,20    | 2,84    | 2,4    | 0,00           | 0,0          |
| 2001-10-28 22:30 | 278          | 33            | 100          | 1,2           | 21,83     | -0,89    | 56,9          | 1003,51   | -1,30     | -0,89     | 21,50    | 2,84    | 3,0    | 0,00           | 0,0          |
| 2001-10-28 23:00 | 335          | 33            | 98           | 0,0           | 22,03     | -1,19    | 56,9          | 1003,51   | -1,89     | -1,19     | 21,70    | 2,37    | 2,2    | 0,00           | 0,0          |
| 2001-10-28 23:30 | 335          | 33            | 100          | 0,0           | 22,03     | -1,79    | 56,9          | 1003,51   | -2,20     | -1,79     | 21,70    | 1,94    | 0,0    | 0,00           | 0,0          |
| 2001-10-29 00:00 | 335          | 33            | 100          | 0,0           | 22,03     | -1,99    | 56,9          | 1003,51   | -2,40     | -1,99     | 21,70    | 1,74    | 0,0    | 0,00           | 0,0          |
| 2001-10-29 00:30 | 335          | 33            | 100          | 0,0           | 21,83     | -2,19    | 56,9          | 1003,51   | -2,60     | -2,19     | 21,50    | 1,54    | 0,0    | 0,00           | 0,0          |
| 2001-10-29 01:00 | 335          | 33            | 100          | 0,0           | 21,73     | -2,49    | 56,9          | 1003,51   | -2,90     | -2,49     | 21,40    | 1,24    | 0,0    | 0,00           | 0,0          |
| 2001-10-29 01:30 | 335          | 33            | 100          | 0,0           | 21,53     | -1,99    | 56,9          | 1002,51   | -2,40     | -1,99     | 21,20    | 1,74    | 0,0    | 0,00           | 0,0          |
| 2001-10-29 02:00 | 335          | 33            | 98           | 0,0           | 21,53     | -2,09    | 56,9          | 1002,51   | -2,78     | -2,09     | 21,20    | 1,47    | 0,0    | 0,00           | 0,0          |
| 2001-10-29 02:30 | 335          | 33            | 100          | 0,0           | 21,53     | -2,39    | 56,9          | 1003,51   | -2,80     | -2,39     | 21,20    | 1,34    | 0,0    | 0,00           | 0,0          |
| 2001-10-29 03:00 | 335          | 33            | 100          | 0,0           | 21,63     | -2,19    | 56,9          | 1002,51   | -2,60     | -2,19     | 21,30    | 1,54    | 0,0    | 0,00           | 0,0          |
| 2001-10-29 03:30 | 335          | 33            | 100          | 0,0           | 21,83     | -1,89    | 56,9          | 1002,51   | -2,30     | -1,89     | 21,50    | 1,84    | 0,0    | 0,00           | 0,0          |
| 2001-10-29 04:00 | 335          | 33            | 100          | 0,0           | 22,03     | -1,59    | 56,9          | 1002,51   | -2,00     | -1,59     | 21,70    | 2,14    | 0,0    | 0,00           | 0,0          |
| 2001-10-29 04:30 | 335          | 33            | 100          | 0,0           | 22,23     | -1,49    | 56,9          | 1002,51   | -1,90     | -1,49     | 21,90    | 2,24    | 0,0    | 0,00           | 0,0          |
| 2001-10-29 05:00 | 335          | 33            | 100          | 0,0           | 22,23     | -1,29    | 56,9          | 1002,51   | -1,70     | -1,29     | 21,90    | 2,44    | 0,0    | 0,00           | 0,0          |
| 2001-10-29 05:30 | 335          | 33            | 100          | 0,0           | 22,13     | -1,39    | 56,9          | 1002,51   | -1,80     | -1,39     | 21,80    | 2,34    | 0,0    | 0,00           | 0,0          |
| 2001-10-29 06:00 | 335          | 33            | 100          | 0,0           | 22,03     | -1,79    | 56,9          | 1001,51   | -2,20     | -1,79     | 21,70    | 1,94    | 0,0    | 0,00           | 0,0          |
| 2001-10-29 06:30 | 335          | 33            | 100          | 0,0           | 21,93     | -1,79    | 56,9          | 1001,51   | -2,20     | -1,79     | 21,60    | 1,94    | 0,0    | 0,00           | 0,0          |
| 2001-10-29 07:00 | 335          | 33            | 100          | 0,0           | 21,73     | -1,69    | 56,9          | 1001,51   | -2,10     | -1,69     | 21,40    | 2,04    | 0,0    | 0,00           | 0,0          |
| 2001-10-29 07:30 | 335          | 33            | 100          | 0,0           | 21,63     | -1,69    | 56,9          | 1001,51   | -2,10     | -1,69     | 21,30    | 2,04    | 0,0    | 0,00           | 0,0          |
| 2001-10-29 08:00 | 335          | 33            | 100          | 0,0           | 21,63     | -1,39    | 56,9          | 1001,51   | -1,80     | -1,39     | 21,30    | 2,34    | 0,0    | 0,00           | 0,0          |
| 2001-10-29 08:30 | 335          | 33            | 100          | 0,0           | 21,73     | -1,69    | 56,9          | 1001,51   | -2,10     | -1,69     | 21,40    | 2,04    | 0,0    | 0,00           | 0,0          |
| 2001-10-29 09:00 | 335          | 33            | 100          | 0,0           | 21,83     | -0,99    | 56,9          | 1001,51   | -1,40     | -0,99     | 21,50    | 2,74    | 0,0    | 0,00           | 0,0          |
| 2001-10-29 09:30 | 334          | 33            | 100          | 0,0           | 21,93     | -0,39    | 56,9          | 1001,51   | -0,80     | -0,39     | 21,60    | 3,34    | 0,0    | 0,00           | 0,0          |
| 2001-10-29 10:00 | 88           | 33            | 100          | 1,4           | 21,83     | 0,11     | 56,9          | 1000,51   | -0,31     | 0,11      | 21,50    | 3,84    | 1,6    | 0,00           | 0,0          |
| 2001-10-29 10:30 | 88           | 33            | 100          | 0,0           | 21,83     | 0,31     | 56,9          | 1000,51   | -0,11     | 0,31      | 21,50    | 4,04    | 1,8    | 0,00           | 0,0          |
| 2001-10-29 11:00 | 88           | 33            | 100          | 0,0           | 21,73     | 0,51     | 56,9          | 1000,51   | 0,09      | 0,51      | 21,40    | 4,24    | 1,4    | 0,00           | 0,0          |
| 2001-10-29 11:30 | 166          | 33            | 100          | 1,2           | 21,63     | 0,82     | 56,9          | 1000,51   | 0,39      | 0,82      | 21,30    | 4,54    | 2,4    | 0,00           | 0,0          |
| 2001-10-29 12:00 | 150          | 33            | 100          | 1,6           | 21,63     | 1,02     | 56,9          | 999,51    | 0,59      | 1,02      | 21,30    | 4,75    | 2,2    | 0,00           | 0,0          |
| 2001-10-29 12:30 | 116          | 33            | 100          | 1,6           | 21,53     | 0,92     | 56,9          | 999,51    | 0,49      | 0,92      | 21,20    | 4,64    | 3,0    | 0,00           | 0,0          |
| 2001-10-29 13:00 | 100          | 33            | 100          | 2,2           | 21,43     | 1,02     | 56,9          | 999,51    | 0,59      | 1,02      | 21,10    | 4,75    | 2,6    | 0,00           | 0,0          |
| 2001-10-29 13:30 | 115          | 33            | 100          | 1,4           | 21,33     | 1,32     | 56,9          | 998,51    | 0,89      | 1,32      | 21,00    | 5,05    | 2,6    | 0,00           | 0,0          |
| 2001-10-29 14:00 | 59           | 33            | 100          | 2,0           | 21,33     | 1,42     | 56,9          | 998,51    | 0,99      | 1,42      | 21,00    | 5,15    | 3,0    | 0,00           | 0,0          |
| 2001-10-29 14:30 | 123          | 33            | 100          | 2,4           | 21,23     | 1,32     | 56,9          | 997,50    | 0,89      | -0,42     | 20,90    | 5,05    | 3,5    | 0,00           | 0,0          |
| 2001-10-29 15:00 | 93           | 33            | 100          | 1,8           | 21,13     | 1,22     | 56,9          | 997,50    | 0,79      | 1,22      | 20,80    | 4,95    | 3,5    | 0,00           | 0,0          |
| 2001-10-29 15:30 | 86           | 33            | 100          | 3,1           | 21,03     | 1,22     | 56,9          | 996,50    | 0,79      | -1,71     | 20,70    | 4,95    | 3,1    | 0,00           | 0,0          |
| 2001-10-29 16:00 | 88           | 33            | 100          | 1,6           | 20,93     | 0,72     | 56,9          | 996,50    | 0,29      | 0,72      | 20,60    | 4,44    | 3,5    | 0,00           | 0,0          |
| 2001-10-29 16:30 | 105          | 33            | 100          | 2,2           | 20,83     | 0,31     | 56,9          | 995,50    | -0,11     | 0,31      | 20,50    | 4,04    | 3,3    | 0,00           | 0,0          |

| Datum            | Vindriktning<br>° | Luftfukt inne<br>Rh% | Luftfukt ute<br>Rh% | Vindhastighet<br>m/s | Temp inne<br>°C | Temp ute<br>°C | Nederb. månad<br>mm | Luftryck<br>Mbar | Daggpunkt<br>°C | Kyleffekt<br>°C | Vix inne<br>°C | Vix ute<br>°C | Vindby<br>m/s | Korr luftryck | Nederb./dygn<br>mm |
|------------------|-------------------|----------------------|---------------------|----------------------|-----------------|----------------|---------------------|------------------|-----------------|-----------------|----------------|---------------|---------------|---------------|--------------------|
| 2001-10-29 17:00 | 108               | 33                   | 100                 | 2,4                  | 20,83           | 0,01           | 56,9                | 995,50           | -0,41           | -1,79           | 20,50          | 3,74          | 3,9           | 0,00          | 0,0                |
| 2001-10-29 17:30 | 104               | 33                   | 100                 | 2,6                  | 21,03           | 0,21           | 56,9                | 994,50           | -0,21           | -1,58           | 20,70          | 3,94          | 3,9           | 0,00          | 0,0                |
| 2001-10-29 18:00 | 132               | 33                   | 100                 | 2,6                  | 21,63           | 0,21           | 56,9                | 994,50           | -0,21           | -1,58           | 21,30          | 3,94          | 4,5           | 0,00          | 0,0                |
| 2001-10-29 18:30 | 135               | 33                   | 100                 | 2,6                  | 22,13           | 0,21           | 56,9                | 993,50           | -0,21           | -1,58           | 21,80          | 3,94          | 4,1           | 0,00          | 0,0                |
| 2001-10-29 19:00 | 95                | 33                   | 100                 | 3,1                  | 22,43           | 0,11           | 56,9                | 993,50           | -0,31           | -2,91           | 22,10          | 3,84          | 4,5           | 0,00          | 0,0                |
| 2001-10-29 19:30 | 92                | 33                   | 100                 | 1,4                  | 22,33           | 0,11           | 56,9                | 992,50           | -0,31           | 0,11            | 22,00          | 3,84          | 4,5           | 0,00          | 0,0                |
| 2001-10-29 20:00 | 104               | 33                   | 100                 | 0,0                  | 22,13           | 0,11           | 56,9                | 992,50           | -0,31           | 0,11            | 21,80          | 3,84          | 3,1           | 0,00          | 0,0                |
| 2001-10-29 20:30 | 100               | 33                   | 100                 | 0,0                  | 21,83           | 0,11           | 56,9                | 991,50           | -0,31           | 0,11            | 21,50          | 3,84          | 0,0           | 0,00          | 0,0                |
| 2001-10-29 21:00 | 105               | 33                   | 100                 | 0,0                  | 21,53           | 0,11           | 56,9                | 991,50           | -0,31           | 0,11            | 21,20          | 3,84          | 0,0           | 0,00          | 0,0                |
| 2001-10-29 21:30 | 102               | 33                   | 100                 | 0,0                  | 21,33           | 0,11           | 56,9                | 990,50           | -0,31           | 0,11            | 21,00          | 3,84          | 0,0           | 0,00          | 0,0                |
| 2001-10-29 22:00 | 121               | 33                   | 100                 | 0,0                  | 21,23           | 0,21           | 56,9                | 990,50           | -0,21           | 0,21            | 20,90          | 3,94          | 0,0           | 0,00          | 0,0                |
| 2001-10-29 22:30 | 103               | 33                   | 100                 | 0,0                  | 21,33           | 0,21           | 56,9                | 989,50           | -0,21           | 0,21            | 21,00          | 3,94          | 0,0           | 0,00          | 0,0                |
| 2001-10-29 23:00 | 113               | 33                   | 100                 | 0,0                  | 21,73           | 0,21           | 56,9                | 988,50           | -0,21           | 0,21            | 21,40          | 3,94          | 0,0           | 0,00          | 0,0                |
| 2001-10-29 23:30 | 98                | 33                   | 100                 | 0,0                  | 22,13           | 0,11           | 56,9                | 988,50           | -0,31           | 0,11            | 21,80          | 3,84          | 0,0           | 0,00          | 0,0                |
| 2001-10-30 00:00 | 108               | 33                   | 100                 | 0,0                  | 22,23           | 0,11           | 56,9                | 987,50           | -0,31           | 0,11            | 21,90          | 3,84          | 0,0           | 0,00          | 0,0                |
| 2001-10-30 00:30 | 115               | 33                   | 100                 | 0,0                  | 22,03           | 0,11           | 56,9                | 987,50           | -0,31           | 0,11            | 21,70          | 3,84          | 0,0           | 0,00          | 0,0                |
| 2001-10-30 01:00 | 138               | 32                   | 100                 | 0,0                  | 21,83           | 0,11           | 56,9                | 986,50           | -0,31           | 0,11            | 21,46          | 3,84          | 0,0           | 0,00          | 0,0                |
| 2001-10-30 01:30 | 94                | 32                   | 100                 | 0,0                  | 21,63           | 0,11           | 56,9                | 986,50           | -0,31           | 0,11            | 21,26          | 3,84          | 0,0           | 0,00          | 0,0                |
| 2001-10-30 02:00 | 101               | 33                   | 100                 | 0,0                  | 21,53           | 0,11           | 56,9                | 986,50           | -0,31           | 0,11            | 21,20          | 3,84          | 0,0           | 0,00          | 0,0                |
| 2001-10-30 02:30 | 100               | 33                   | 100                 | 0,0                  | 21,63           | 0,11           | 56,9                | 986,50           | -0,31           | 0,11            | 21,30          | 3,84          | 0,0           | 0,00          | 0,0                |
| 2001-10-30 03:00 | 122               | 33                   | 100                 | 0,0                  | 21,93           | 0,21           | 56,9                | 986,50           | -0,21           | 0,21            | 21,60          | 3,94          | 0,0           | 0,00          | 0,0                |
| 2001-10-30 03:30 | 95                | 33                   | 100                 | 0,0                  | 22,23           | 0,21           | 56,9                | 985,50           | -0,21           | 0,21            | 21,90          | 3,94          | 0,0           | 0,00          | 0,0                |
| 2001-10-30 04:00 | 79                | 33                   | 100                 | 0,0                  | 22,23           | 0,11           | 56,9                | 985,50           | -0,31           | 0,11            | 21,90          | 3,84          | 0,0           | 0,00          | 0,0                |
| 2001-10-30 04:30 | 84                | 32                   | 100                 | 0,0                  | 22,03           | 0,11           | 56,9                | 985,50           | -0,31           | 0,11            | 21,66          | 3,84          | 0,0           | 0,00          | 0,0                |
| 2001-10-30 05:00 | 68                | 32                   | 100                 | 0,0                  | 21,83           | 0,11           | 56,9                | 985,50           | -0,31           | 0,11            | 21,46          | 3,84          | 0,0           | 0,00          | 0,0                |
| 2001-10-30 05:30 | 76                | 32                   | 100                 | 0,0                  | 21,63           | 0,11           | 56,9                | 986,50           | -0,31           | 0,11            | 21,26          | 3,84          | 0,0           | 0,00          | 0,0                |
| 2001-10-30 06:00 | 94                | 33                   | 100                 | 0,0                  | 21,53           | 0,01           | 56,9                | 986,50           | -0,41           | 0,01            | 21,20          | 3,74          | 0,0           | 0,00          | 0,0                |
| 2001-10-30 06:30 | 27                | 33                   | 100                 | 0,0                  | 21,63           | 0,01           | 56,9                | 986,50           | -0,41           | 0,01            | 21,30          | 3,74          | 0,0           | 0,00          | 0,0                |
| 2001-10-30 07:00 | 71                | 33                   | 100                 | 0,0                  | 21,83           | 0,11           | 56,9                | 987,50           | -0,31           | 0,11            | 21,50          | 3,84          | 0,0           | 0,00          | 0,0                |
| 2001-10-30 07:30 | 71                | 33                   | 100                 | 0,0                  | 22,13           | 0,01           | 56,9                | 987,50           | -0,41           | 0,01            | 21,80          | 3,74          | 0,0           | 0,00          | 0,0                |
| 2001-10-30 08:00 | 71                | 33                   | 100                 | 0,0                  | 22,23           | -0,09          | 56,9                | 987,50           | -0,51           | -0,09           | 21,90          | 3,64          | 0,0           | 0,00          | 0,0                |
| 2001-10-30 08:30 | 56                | 33                   | 100                 | 0,0                  | 22,13           | 0,01           | 56,9                | 988,50           | -0,41           | 0,01            | 21,80          | 3,74          | 0,0           | 0,00          | 0,0                |
| 2001-10-30 09:00 | 56                | 32                   | 100                 | 0,0                  | 21,93           | 0,11           | 56,9                | 988,50           | -0,31           | 0,11            | 21,56          | 3,84          | 0,0           | 0,00          | 0,0                |
| 2001-10-30 09:30 | 56                | 32                   | 100                 | 0,0                  | 21,73           | 0,41           | 56,9                | 989,50           | -0,01           | 0,41            | 21,36          | 4,14          | 0,0           | 0,00          | 0,0                |
| 2001-10-30 10:00 | 56                | 33                   | 100                 | 0,0                  | 21,53           | 0,61           | 56,9                | 989,50           | 0,19            | 0,61            | 21,20          | 4,34          | 0,0           | 0,00          | 0,0                |
| 2001-10-30 10:30 | 56                | 33                   | 100                 | 0,0                  | 21,33           | 0,82           | 56,9                | 990,50           | 0,39            | 0,82            | 21,00          | 4,54          | 0,0           | 0,00          | 0,0                |
| 2001-10-30 11:00 | 56                | 33                   | 100                 | 0,0                  | 21,43           | 1,02           | 56,9                | 990,50           | 0,59            | 1,02            | 21,10          | 4,75          | 0,0           | 0,00          | 0,0                |
| 2001-10-30 11:30 | 56                | 32                   | 100                 | 0,0                  | 21,53           | 1,12           | 56,9                | 991,50           | 0,69            | 1,12            | 21,16          | 4,85          | 0,0           | 0,00          | 0,0                |
| 2001-10-30 12:00 | 56                | 32                   | 100                 | 0,0                  | 21,83           | 1,12           | 56,9                | 991,50           | 0,69            | 1,12            | 21,46          | 4,85          | 0,0           | 0,00          | 0,0                |
| 2001-10-30 12:30 | 56                | 32                   | 100                 | 0,0                  | 21,93           | 1,12           | 56,9                | 991,50           | 0,69            | 1,12            | 21,56          | 4,85          | 0,0           | 0,00          | 0,0                |
| 2001-10-30 13:00 | 56                | 32                   | 100                 | 0,0                  | 22,03           | 1,12           | 56,9                | 992,50           | 0,69            | 1,12            | 21,66          | 4,85          | 0,0           | 0,00          | 0,0                |
| 2001-10-30 13:30 | 56                | 32                   | 100                 | 0,0                  | 22,03           | 1,12           | 56,9                | 992,50           | 0,69            | 1,12            | 21,66          | 4,85          | 0,0           | 0,00          | 0,0                |
| 2001-10-30 14:00 | 56                | 32                   | 100                 | 1,4                  | 21,93           | 0,92           | 56,9                | 992,50           | 0,49            | 0,92            | 21,56          | 4,64          | 1,6           | 0,00          | 0,0                |
| 2001-10-30 14:30 | 56                | 32                   | 100                 | 0,0                  | 21,73           | 0,92           | 56,9                | 993,50           | 0,49            | 0,92            | 21,36          | 4,64          | 1,6           | 0,00          | 0,0                |
| 2001-10-30 15:00 | 56                | 32                   | 100                 | 1,2                  | 21,53           | 0,72           | 56,9                | 993,50           | 0,29            | 0,72            | 21,16          | 4,44          | 1,8           | 0,00          | 0,0                |
| 2001-10-30 15:30 | 56                | 33                   | 100                 | 1,2                  | 21,43           | 0,82           | 56,9                | 993,50           | 0,39            | 0,82            | 21,10          | 4,54          | 1,6           | 0,00          | 0,0                |

| Datum            | Vindriktning<br>° | Luftfukt inne<br>Rh% | Luftfukt ute<br>Rh% | Vindhastighet<br>m/s | Temp inne<br>°C | Temp ute<br>°C | Nederb. månad<br>mm | Lufttryck<br>Mbar | Daggpunkt<br>°C | Kyleffekt<br>°C | Vix inne<br>°C | Vix ute<br>°C | Vindby<br>m/s | Korr lufttryck | Nederb./dygn<br>mm |
|------------------|-------------------|----------------------|---------------------|----------------------|-----------------|----------------|---------------------|-------------------|-----------------|-----------------|----------------|---------------|---------------|----------------|--------------------|
| 2001-10-30 16:00 | 100               | 33                   | 100                 | 1,2                  | 21,33           | 0,61           | 56,9                | 994,50            | 0,19            | 0,61            | 21,00          | 4,34          | 1,8           | 0,00           | 0,0                |
| 2001-10-30 16:30 | 101               | 33                   | 100                 | 2,0                  | 21,43           | 0,61           | 56,9                | 994,50            | 0,19            | 0,61            | 21,10          | 4,34          | 2,0           | 0,00           | 0,0                |
| 2001-10-30 17:00 | 83                | 33                   | 100                 | 2,2                  | 21,43           | 0,61           | 56,9                | 994,50            | 0,19            | 0,61            | 21,10          | 4,34          | 2,2           | 0,00           | 0,0                |
| 2001-10-30 17:30 | 82                | 32                   | 100                 | 1,4                  | 21,63           | 0,61           | 56,9                | 994,50            | 0,19            | 0,61            | 21,26          | 4,34          | 2,8           | 0,00           | 0,0                |
| 2001-10-30 18:00 | 95                | 32                   | 100                 | 1,8                  | 21,73           | 0,72           | 56,9                | 994,50            | 0,29            | 0,72            | 21,36          | 4,44          | 2,2           | 0,00           | 0,0                |
| 2001-10-30 18:30 | 143               | 32                   | 100                 | 0,0                  | 21,83           | 0,61           | 56,9                | 994,50            | 0,19            | 0,61            | 21,46          | 4,34          | 2,8           | 0,00           | 0,0                |
| 2001-10-30 19:00 | 143               | 32                   | 100                 | 1,4                  | 21,93           | 0,31           | 56,9                | 995,50            | -0,11           | 0,31            | 21,56          | 4,04          | 1,6           | 0,00           | 0,0                |
| 2001-10-30 19:30 | 143               | 32                   | 100                 | 0,0                  | 21,93           | -0,09          | 56,9                | 995,50            | -0,51           | -0,09           | 21,56          | 3,64          | 1,6           | 0,00           | 0,0                |
| 2001-10-30 20:00 | 143               | 32                   | 100                 | 1,4                  | 21,93           | -0,09          | 56,9                | 995,50            | -0,51           | -0,09           | 21,56          | 3,64          | 1,6           | 0,00           | 0,0                |
| 2001-10-30 20:30 | 143               | 32                   | 100                 | 0,0                  | 21,73           | 0,31           | 56,9                | 995,50            | -0,11           | 0,31            | 21,36          | 4,04          | 1,8           | 0,00           | 0,0                |
| 2001-10-30 21:00 | 100               | 32                   | 100                 | 1,2                  | 21,63           | 0,72           | 56,9                | 995,50            | 0,29            | 0,72            | 21,26          | 4,44          | 2,0           | 0,00           | 0,0                |
| 2001-10-30 21:30 | 107               | 33                   | 100                 | 1,4                  | 21,43           | 1,02           | 56,9                | 995,50            | 0,59            | 1,02            | 21,10          | 4,75          | 2,4           | 0,00           | 0,0                |
| 2001-10-30 22:00 | 98                | 33                   | 100                 | 1,2                  | 21,43           | 1,02           | 57,9                | 995,50            | 0,59            | 1,02            | 21,10          | 4,75          | 2,2           | 1,00           | 1,0                |
| 2001-10-30 22:30 | 102               | 33                   | 100                 | 1,2                  | 21,43           | 1,12           | 57,9                | 995,50            | 0,69            | 1,12            | 21,10          | 4,85          | 2,0           | 1,00           | 1,0                |
| 2001-10-30 23:00 | 99                | 32                   | 100                 | 1,4                  | 21,53           | 1,32           | 57,9                | 995,50            | 0,89            | 1,32            | 21,16          | 5,05          | 2,6           | 0,00           | 1,0                |
| 2001-10-30 23:30 | 91                | 32                   | 100                 | 2,2                  | 21,63           | 0,92           | 57,9                | 995,50            | 0,49            | 0,92            | 21,26          | 4,64          | 2,6           | 0,00           | 1,0                |
| 2001-10-31 00:00 | 85                | 32                   | 100                 | 1,2                  | 21,73           | 0,72           | 57,9                | 995,50            | 0,29            | 0,72            | 21,36          | 4,44          | 2,2           | 0,00           | 0,0                |
| 2001-10-31 00:30 | 88                | 32                   | 100                 | 1,8                  | 21,73           | 0,41           | 57,9                | 994,50            | -0,01           | 0,41            | 21,36          | 4,14          | 2,6           | 0,00           | 0,0                |
| 2001-10-31 01:00 | 83                | 32                   | 100                 | 2,2                  | 21,83           | 0,21           | 57,9                | 994,50            | -0,21           | 0,21            | 21,46          | 3,94          | 2,6           | 0,00           | 0,0                |
| 2001-10-31 01:30 | 112               | 32                   | 100                 | 1,6                  | 21,83           | 0,21           | 57,9                | 994,50            | -0,21           | 0,21            | 21,46          | 3,94          | 3,1           | 0,00           | 0,0                |
| 2001-10-31 02:00 | 95                | 32                   | 100                 | 2,6                  | 21,83           | 0,11           | 57,9                | 993,50            | -0,31           | -1,69           | 21,46          | 3,84          | 3,9           | 0,00           | 0,0                |
| 2001-10-31 02:30 | 83                | 32                   | 100                 | 2,2                  | 21,93           | 0,11           | 57,9                | 993,50            | -0,31           | 0,11            | 21,56          | 3,84          | 3,7           | 0,00           | 0,0                |
| 2001-10-31 03:00 | 92                | 32                   | 100                 | 2,2                  | 21,93           | 0,11           | 57,9                | 993,50            | -0,31           | 0,11            | 21,56          | 3,84          | 3,7           | 0,00           | 0,0                |
| 2001-10-31 03:30 | 105               | 32                   | 100                 | 2,6                  | 21,93           | -0,09          | 57,9                | 993,50            | -0,51           | -1,90           | 21,56          | 3,64          | 3,9           | 0,00           | 0,0                |
| 2001-10-31 04:00 | 100               | 32                   | 100                 | 3,0                  | 21,93           | -0,19          | 57,9                | 993,50            | -0,60           | -3,24           | 21,56          | 3,54          | 4,3           | 0,00           | 0,0                |
| 2001-10-31 04:30 | 120               | 32                   | 100                 | 1,8                  | 21,93           | -0,09          | 57,9                | 993,50            | -0,51           | -0,09           | 21,56          | 3,64          | 4,5           | 0,00           | 0,0                |
| 2001-10-31 05:00 | 113               | 32                   | 100                 | 3,0                  | 21,93           | 0,01           | 57,9                | 993,50            | -0,41           | -3,02           | 21,56          | 3,74          | 4,1           | 0,00           | 0,0                |
| 2001-10-31 05:30 | 124               | 32                   | 100                 | 3,5                  | 21,93           | 0,01           | 57,9                | 992,50            | -0,41           | -4,24           | 21,56          | 3,74          | 4,1           | 0,00           | 0,0                |
| 2001-10-31 06:00 | 121               | 32                   | 100                 | 2,8                  | 21,93           | 0,11           | 57,9                | 992,50            | -0,31           | -2,91           | 21,56          | 3,84          | 4,7           | 0,00           | 0,0                |
| 2001-10-31 06:30 | 115               | 32                   | 100                 | 2,8                  | 21,93           | 0,21           | 57,9                | 992,50            | -0,21           | -2,80           | 21,56          | 3,94          | 4,9           | 0,00           | 0,0                |
| 2001-10-31 07:00 | 98                | 32                   | 100                 | 3,0                  | 21,93           | 0,31           | 57,9                | 992,50            | -0,11           | -2,69           | 21,56          | 4,04          | 4,3           | 0,00           | 0,0                |
| 2001-10-31 07:30 | 115               | 32                   | 100                 | 1,8                  | 21,93           | 0,31           | 57,9                | 992,50            | -0,11           | 0,31            | 21,56          | 4,04          | 3,9           | 0,00           | 0,0                |
| 2001-10-31 08:00 | 100               | 32                   | 100                 | 2,4                  | 21,93           | 0,31           | 57,9                | 992,50            | -0,11           | -1,48           | 21,56          | 4,04          | 3,1           | 0,00           | 0,0                |
| 2001-10-31 08:30 | 97                | 32                   | 100                 | 1,4                  | 21,93           | 0,31           | 57,9                | 992,50            | -0,11           | 0,31            | 21,56          | 4,04          | 3,1           | 0,00           | 0,0                |
| 2001-10-31 09:00 | 93                | 32                   | 100                 | 2,4                  | 21,93           | 0,41           | 57,9                | 992,50            | -0,01           | -1,37           | 21,56          | 4,14          | 2,8           | 0,00           | 0,0                |
| 2001-10-31 09:30 | 80                | 32                   | 100                 | 1,8                  | 21,93           | 0,41           | 57,9                | 991,50            | -0,01           | 0,41            | 21,56          | 4,14          | 2,6           | 0,00           | 0,0                |
| 2001-10-31 10:00 | 91                | 32                   | 100                 | 1,6                  | 21,93           | 0,51           | 57,9                | 991,50            | 0,09            | 0,51            | 21,56          | 4,24          | 2,4           | 0,00           | 0,0                |
| 2001-10-31 10:30 | 70                | 32                   | 100                 | 1,8                  | 21,93           | 0,51           | 57,9                | 991,50            | 0,09            | 0,51            | 21,56          | 4,24          | 2,8           | 0,00           | 0,0                |
| 2001-10-31 11:00 | 84                | 32                   | 100                 | 1,8                  | 21,93           | 0,51           | 57,9                | 991,50            | 0,09            | 0,51            | 21,56          | 4,24          | 2,4           | 0,00           | 0,0                |
| 2001-10-31 11:30 | 30                | 32                   | 100                 | 1,4                  | 21,93           | 0,51           | 57,9                | 991,50            | 0,09            | 0,51            | 21,56          | 4,24          | 2,6           | 0,00           | 0,0                |
| 2001-10-31 12:00 | 130               | 32                   | 100                 | 0,0                  | 22,03           | 0,61           | 57,9                | 991,50            | 0,19            | 0,61            | 21,66          | 4,34          | 2,8           | 0,00           | 0,0                |
| 2001-10-31 12:30 | 100               | 32                   | 100                 | 0,0                  | 22,03           | 0,61           | 57,9                | 991,50            | 0,19            | 0,61            | 21,66          | 4,34          | 0,0           | 0,00           | 0,0                |
| 2001-10-31 13:00 | 305               | 32                   | 100                 | 0,0                  | 22,03           | 0,41           | 57,9                | 991,50            | -0,01           | 0,41            | 21,66          | 4,14          | 0,0           | 0,00           | 0,0                |
| 2001-10-31 13:30 | 315               | 32                   | 100                 | 0,0                  | 22,03           | 0,41           | 57,9                | 991,50            | -0,01           | 0,41            | 21,66          | 4,14          | 0,0           | 0,00           | 0,0                |
| 2001-10-31 14:00 | 85                | 32                   | 100                 | 0,0                  | 22,03           | 0,41           | 57,9                | 991,50            | -0,01           | 0,41            | 21,66          | 4,14          | 0,0           | 0,00           | 0,0                |
| 2001-10-31 14:30 | 138               | 32                   | 100                 | 0,0                  | 22,03           | 0,31           | 58,4                | 991,50            | -0,11           | 0,31            | 21,66          | 4,04          | 0,0           | 0,50           | 0,5                |

| Datum                   | Vindriktning<br>° | Luftfukt inne<br>Rh% | Luftfukt ute<br>Rh% | Vindhastighet<br>m/s | Temp inne<br>°C | Temp ute<br>°C | Nederb. månad<br>mm | Lufttryck<br>Mbar | Daggpunkt<br>°C | Kyleffekt<br>°C | Vix inne<br>°C | Vix ute<br>°C | Vindby<br>m/s | Korr lufttryck | Nederb./dygn<br>mm |
|-------------------------|-------------------|----------------------|---------------------|----------------------|-----------------|----------------|---------------------|-------------------|-----------------|-----------------|----------------|---------------|---------------|----------------|--------------------|
| 2001-10-31 15:00        | 292               | 32                   | 100                 | 0,0                  | 22,03           | 0,31           | 58,4                | 991,50            | -0,11           | 0,31            | 21,66          | 4,04          | 2,0           | 0,50           | 0,5                |
| 2001-10-31 15:30        | 293               | 32                   | 100                 | 0,0                  | 22,03           | 0,11           | 58,4                | 991,50            | -0,31           | 0,11            | 21,66          | 3,84          | 2,2           | 0,00           | 0,5                |
| 2001-10-31 16:00        | 114               | 32                   | 100                 | 0,0                  | 22,03           | 0,11           | 58,4                | 991,50            | -0,31           | 0,11            | 21,66          | 3,84          | 0,0           | 0,00           | 0,5                |
| 2001-10-31 16:30        | 247               | 32                   | 100                 | 0,0                  | 22,03           | 0,11           | 58,4                | 991,50            | -0,31           | 0,11            | 21,66          | 3,84          | 0,0           | 0,00           | 0,5                |
| 2001-10-31 17:00        | 255               | 32                   | 100                 | 0,0                  | 22,03           | 0,11           | 58,4                | 991,50            | -0,31           | 0,11            | 21,66          | 3,84          | 0,0           | 0,00           | 0,5                |
| 2001-10-31 17:30        | 288               | 32                   | 100                 | 0,0                  | 22,03           | 0,01           | 58,4                | 992,50            | -0,41           | 0,01            | 21,66          | 3,74          | 0,0           | 0,00           | 0,5                |
| 2001-10-31 18:00        | 288               | 32                   | 100                 | 0,0                  | 22,13           | 0,01           | 58,4                | 992,50            | -0,41           | 0,01            | 21,76          | 3,74          | 0,0           | 0,00           | 0,5                |
| 2001-10-31 18:30        | 288               | 32                   | 100                 | 0,0                  | 22,13           | 0,01           | 58,4                | 992,50            | -0,41           | 0,01            | 21,76          | 3,74          | 0,0           | 0,00           | 0,5                |
| 2001-10-31 19:00        | 288               | 32                   | 100                 | 0,0                  | 22,23           | -0,09          | 58,4                | 992,50            | -0,51           | -0,09           | 21,86          | 3,64          | 0,0           | 0,00           | 0,5                |
| 2001-10-31 19:30        | 288               | 32                   | 100                 | 0,0                  | 22,23           | -0,09          | 58,4                | 993,50            | -0,51           | -0,09           | 21,86          | 3,64          | 0,0           | 0,00           | 0,5                |
| 2001-10-31 20:00        | 288               | 32                   | 100                 | 0,0                  | 22,23           | -0,09          | 58,4                | 993,50            | -0,51           | -0,09           | 21,86          | 3,64          | 0,0           | 0,00           | 0,5                |
| 2001-10-31 20:30        | 288               | 32                   | 100                 | 0,0                  | 22,23           | -0,19          | 58,4                | 993,50            | -0,60           | -0,19           | 21,86          | 3,54          | 0,0           | 0,00           | 0,5                |
| 2001-10-31 21:00        | 288               | 32                   | 100                 | 0,0                  | 22,23           | -0,19          | 58,4                | 993,50            | -0,60           | -0,19           | 21,86          | 3,54          | 0,0           | 0,00           | 0,5                |
| 2001-10-31 21:30        | 288               | 32                   | 100                 | 0,0                  | 22,33           | -0,29          | 58,4                | 994,50            | -0,70           | -0,29           | 21,96          | 3,44          | 0,0           | 0,00           | 0,5                |
| 2001-10-31 22:00        | 288               | 32                   | 100                 | 0,0                  | 22,33           | -0,39          | 58,4                | 994,50            | -0,80           | -0,39           | 21,96          | 3,34          | 0,0           | 0,00           | 0,5                |
| 2001-10-31 22:30        | 288               | 32                   | 100                 | 0,0                  | 22,33           | -0,89          | 58,4                | 994,50            | -1,30           | -0,89           | 21,96          | 2,84          | 0,0           | 0,00           | 0,5                |
| 2001-10-31 23:00        | 288               | 32                   | 100                 | 0,0                  | 22,33           | -1,29          | 58,4                | 995,50            | -1,70           | -1,29           | 21,96          | 2,44          | 0,0           | 0,00           | 0,5                |
| 2001-10-31 23:30        | 288               | 32                   | 100                 | 0,0                  | 22,33           | -1,29          | 58,4                | 995,50            | -1,70           | -1,29           | 21,96          | 2,44          | 0,0           | 0,00           | 0,5                |
| 2001-11-01 00:00        | 288               | 32                   | 100                 | 0,0                  | 22,33           | -1,19          | 58,4                | 996,50            | -1,60           | -1,19           | 21,96          | 2,54          | 0,0           | 0,00           | 0,0                |
| <b>Medelvärde Månad</b> | 183               | 35                   | 97                  | 1,3                  | 21,66           | 3,75           | 35,0                | 1007,83           | 2,82            | 3,13            | 21,41          | 7,23          | 2,8           |                |                    |