

Medeltemperaturer / Max / Min

• Vindkyl medel °C • Dygns medel °C ▲ Temp Max • Temp Min — Temperatur

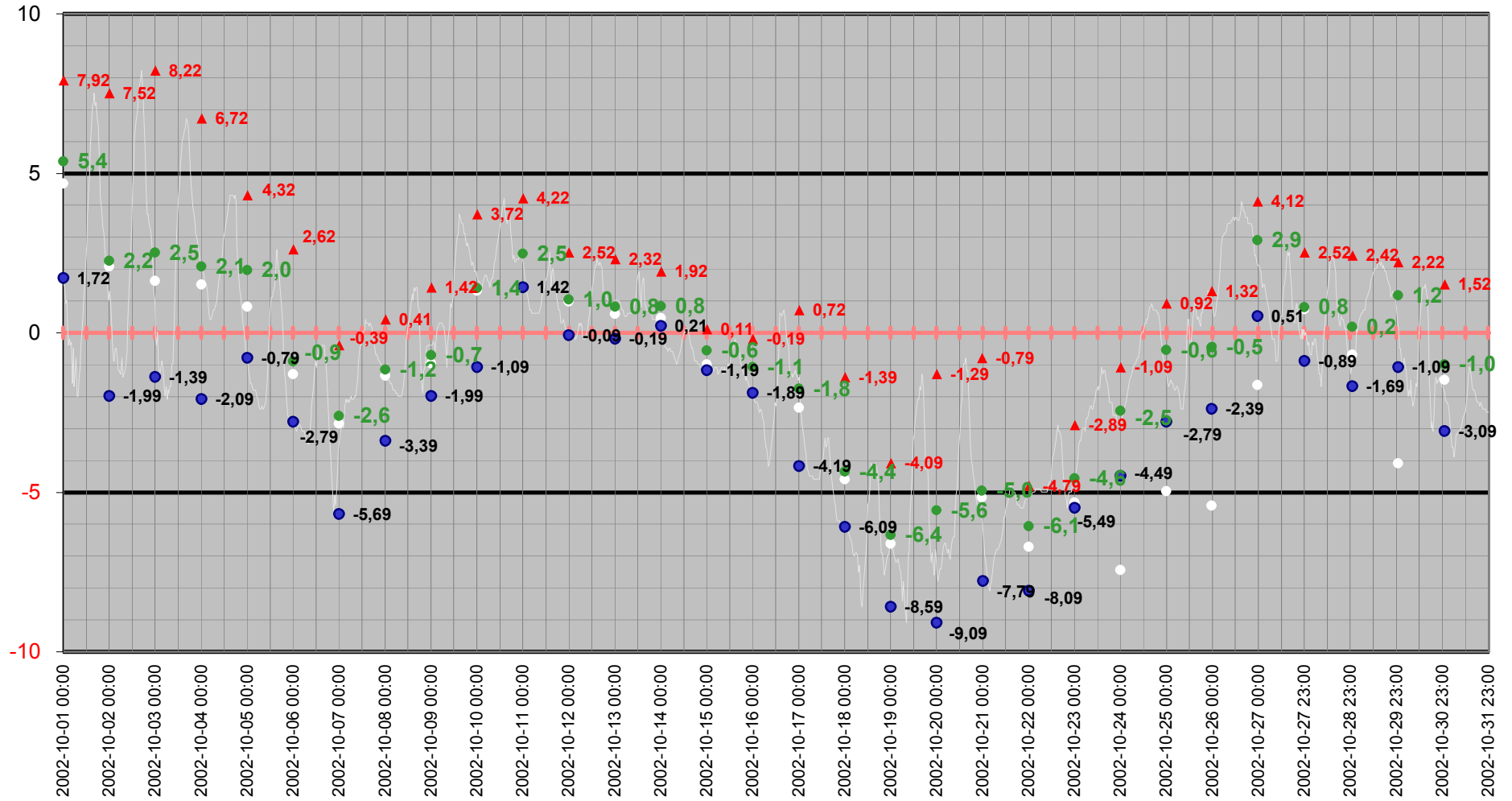

Medeltemperatur

□ Vindkyl medel °C ● Dygns medel °C — Temperatur °C — Kyleffekt °C

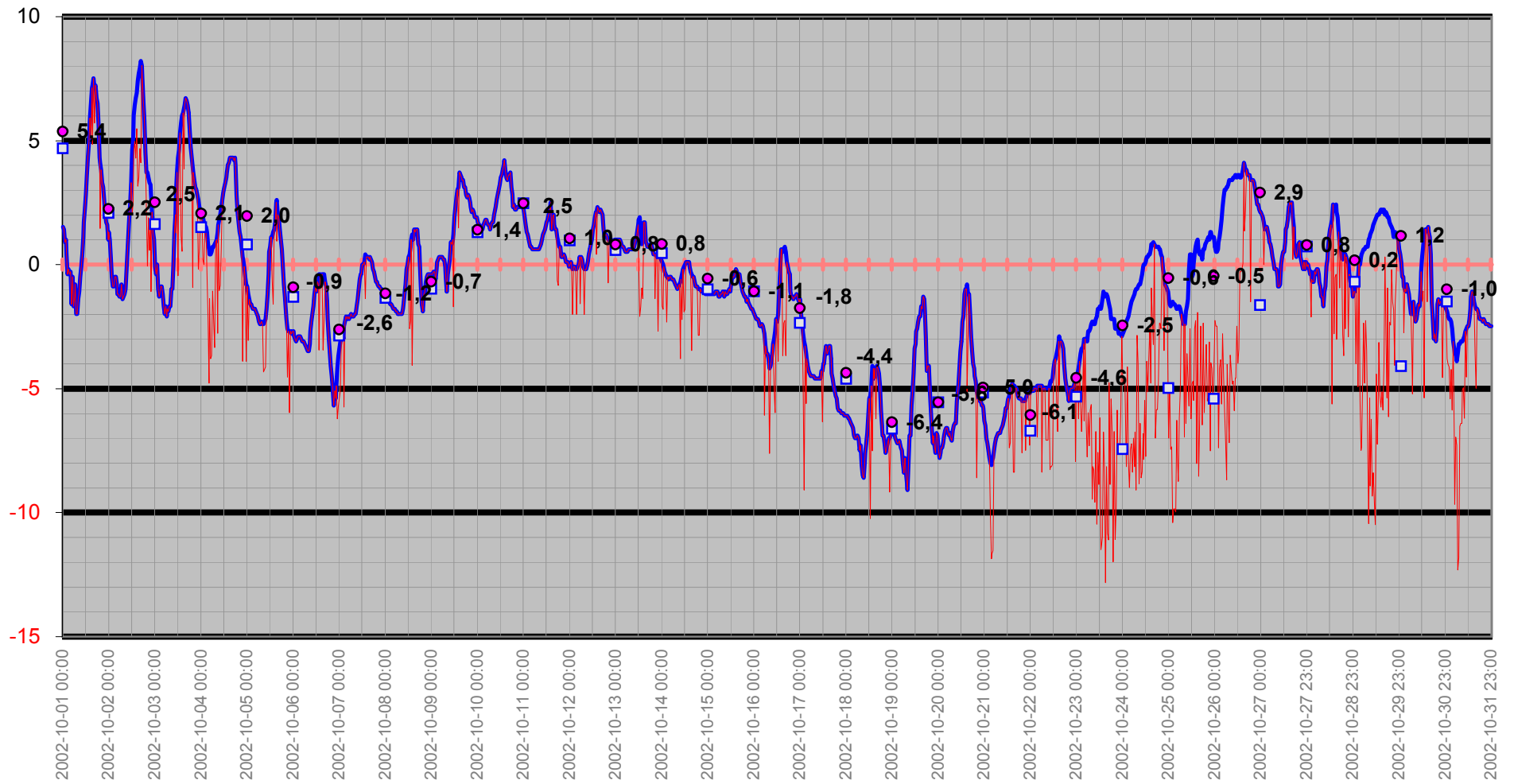

Temperatur/Vindby

Temp Ute °C
Vindby m/s

— Vindby m/s — Temp ute °C ◊ Vindriktning °

Vindriktning °

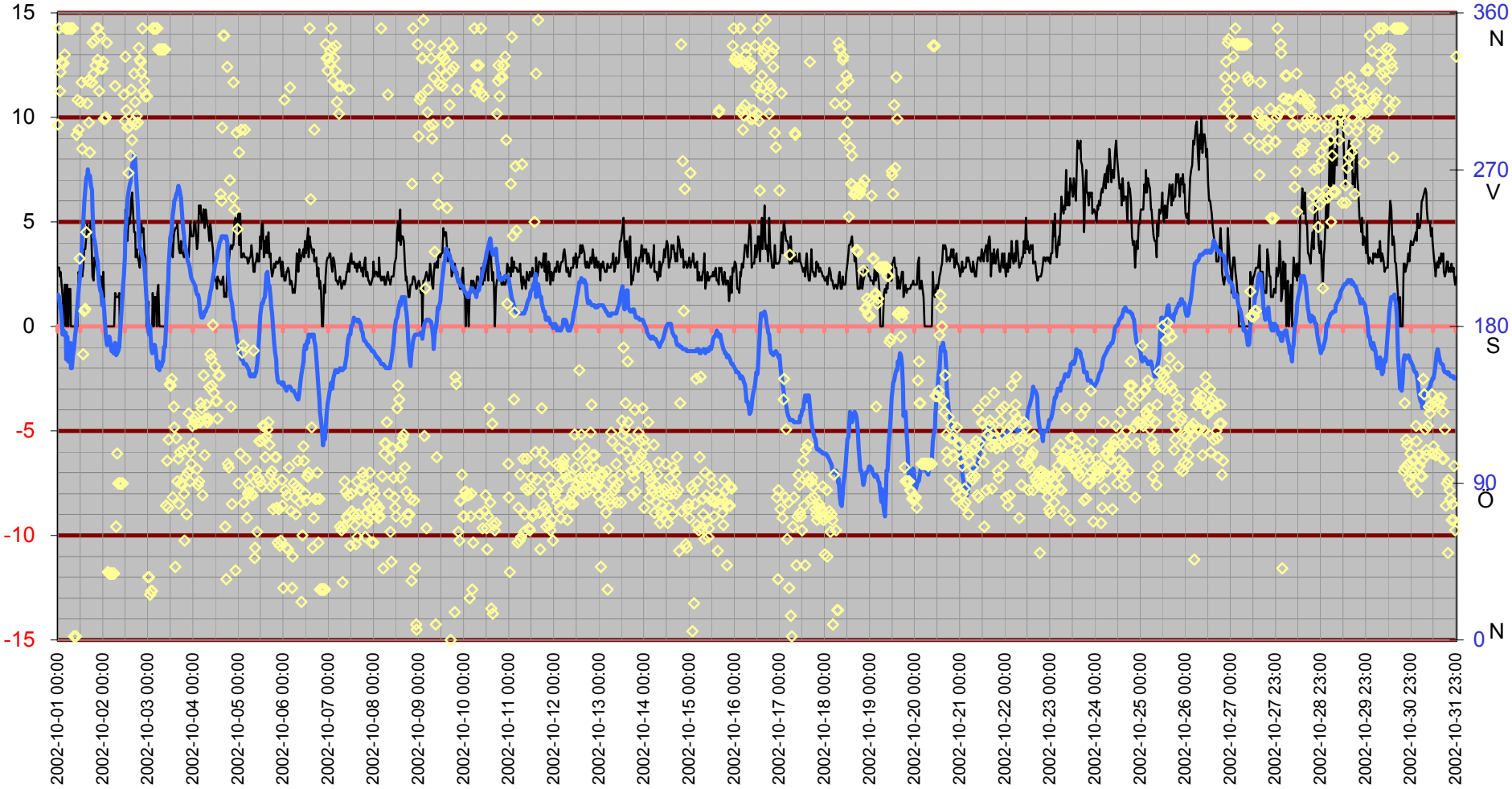

Inne

Temp inne °C

Temp inne °C — Vindby m/s — Temp ute °C — Luftfukt inne Rh%

Vindby m/s

Rh % inne

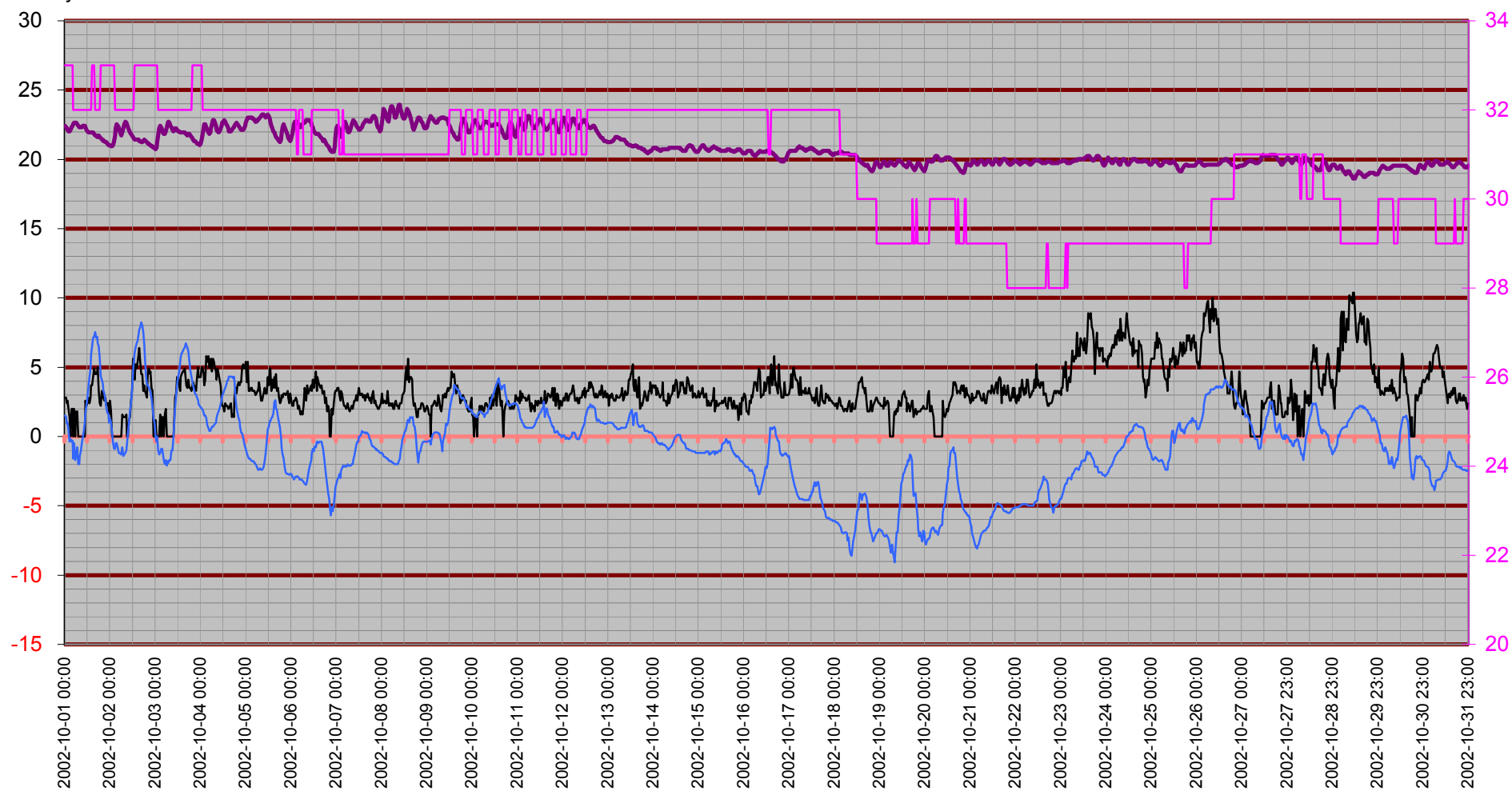

Temperatur inne

Temp inne °C

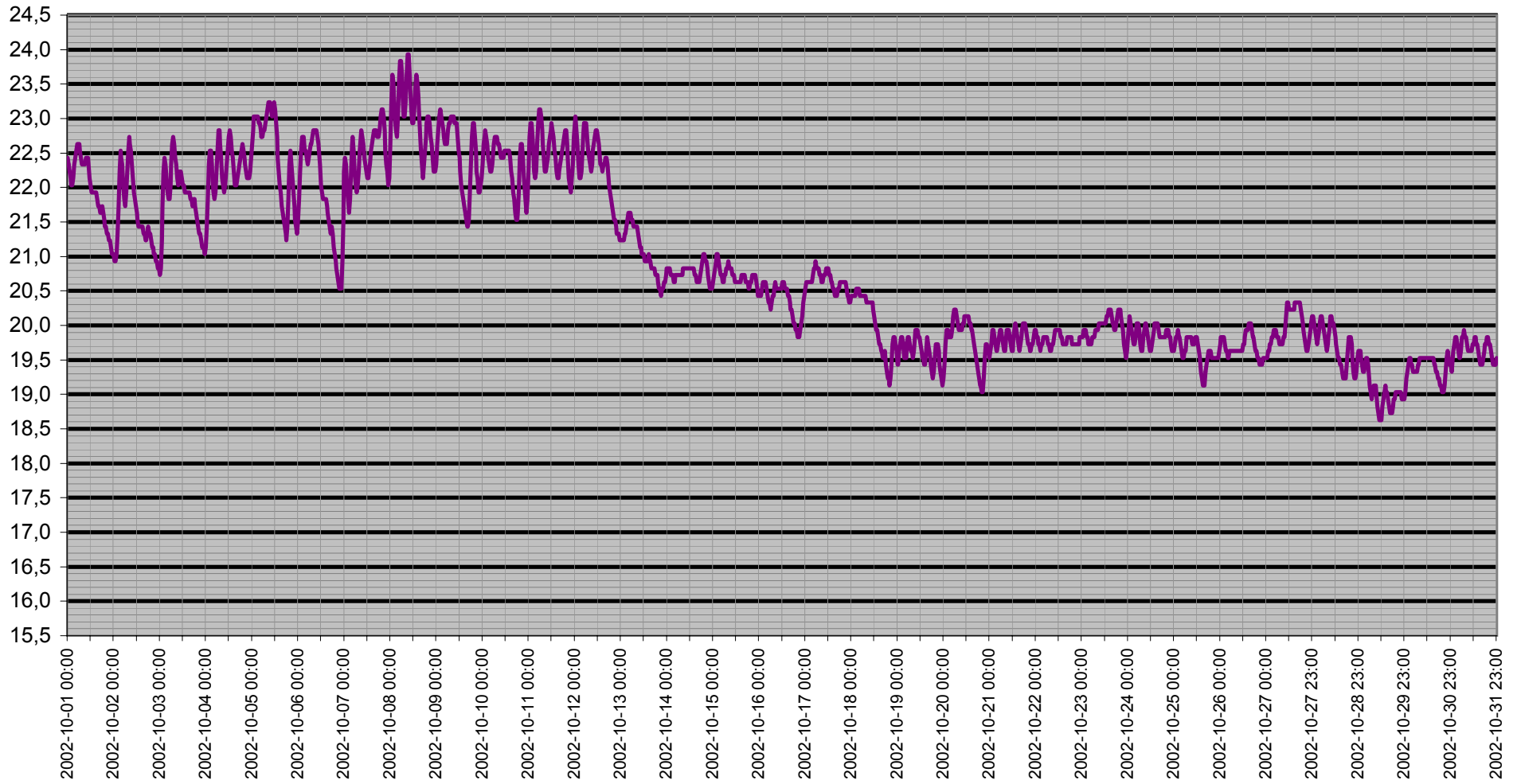

Dagpunkt/Temperatur

Vindhastighet m/s Daggpunkt °C Temp ute °C Luftfukt ute Rh%

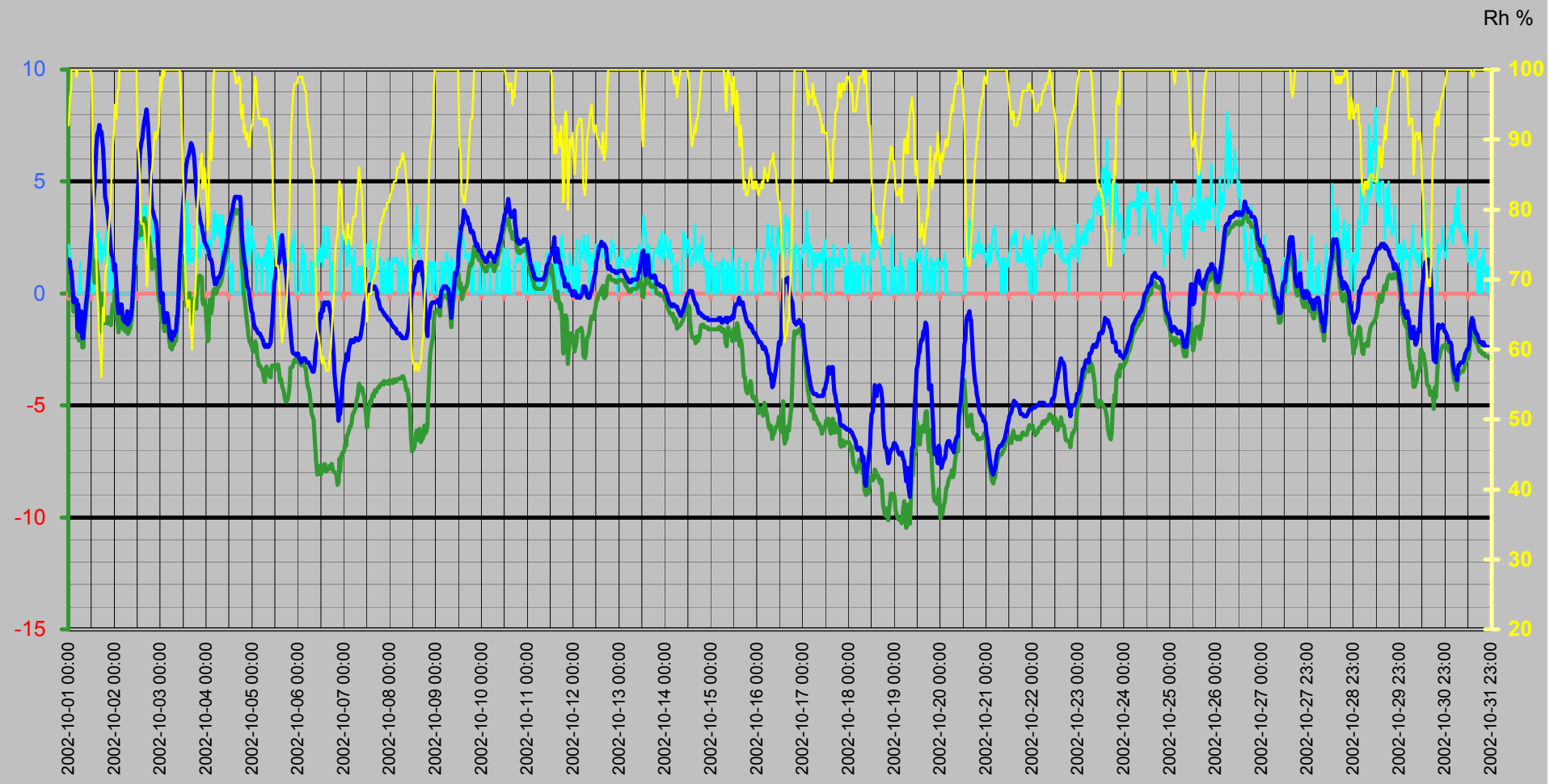

Vinddata

Vindhastighet m/s
Vindby m/s

Vindhastighet m/s — Vindby m/s ◊ Vindriktning ° — Luffukt ute Rh%

Vindriktning °
Rh %

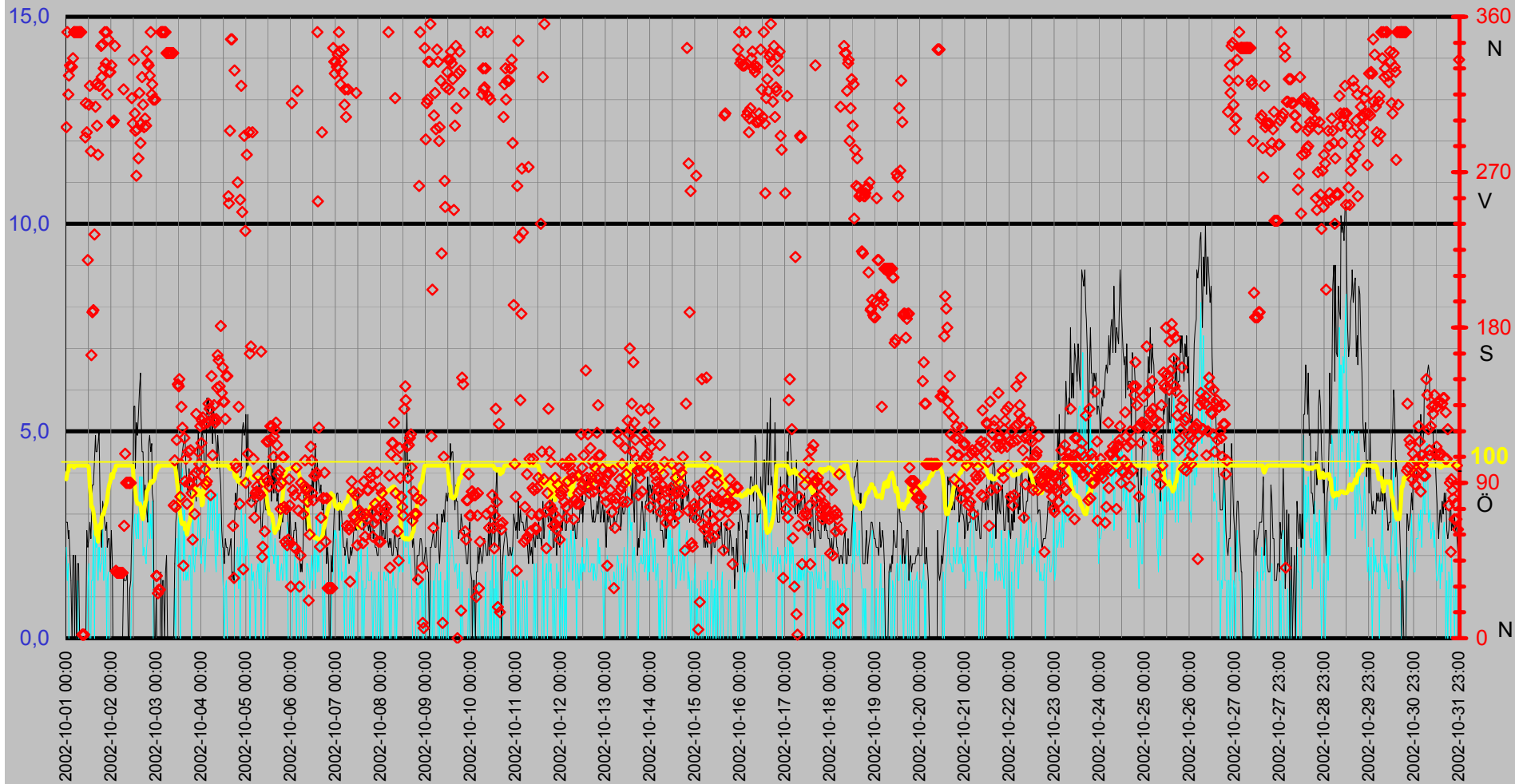

Luftfukt Kyleffekt Temp Vind Medeltemperatur

Temp °C
Vind m/s

● Dygns medel °C Vindhastighet m/s Kyleffekt °C Temp ute °C Luftfukt ute Rh%

Rh %

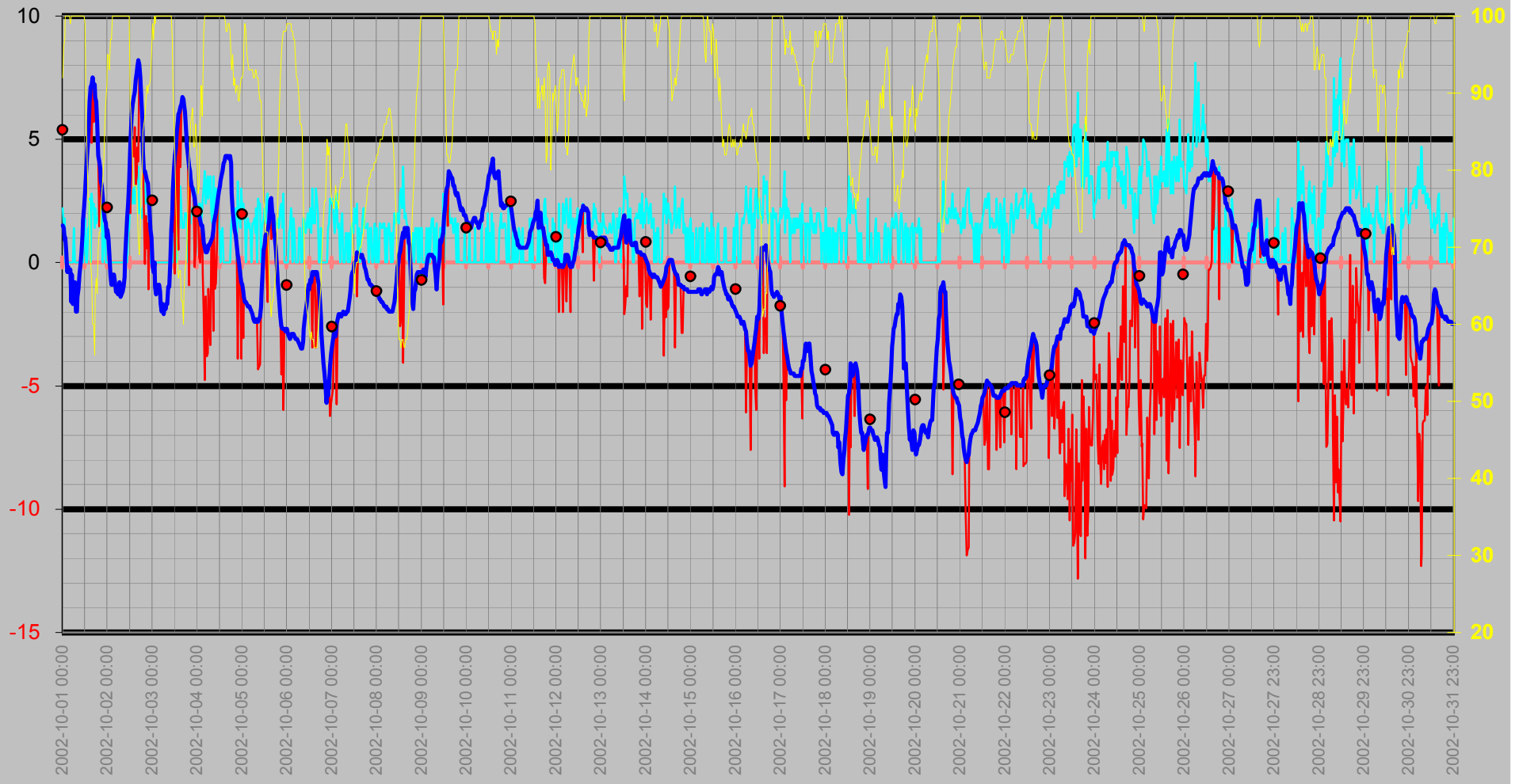

Nederbörd

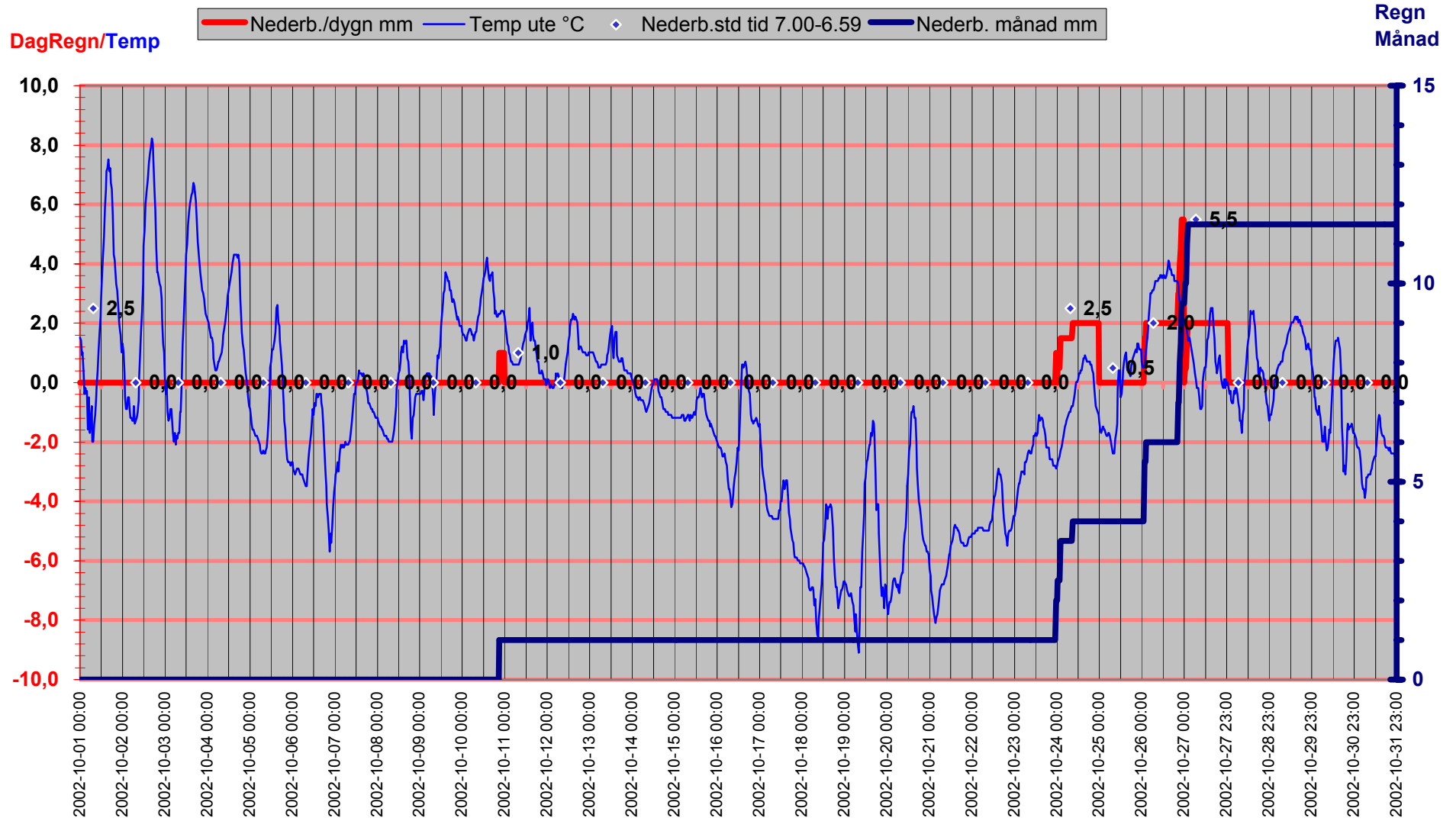

Luftryck/Nederbörd

◆ Luftryck mbar — Nederb./dygn mm △ Nederb.std tid 7.00-6.59

Luftryck

Nederbör

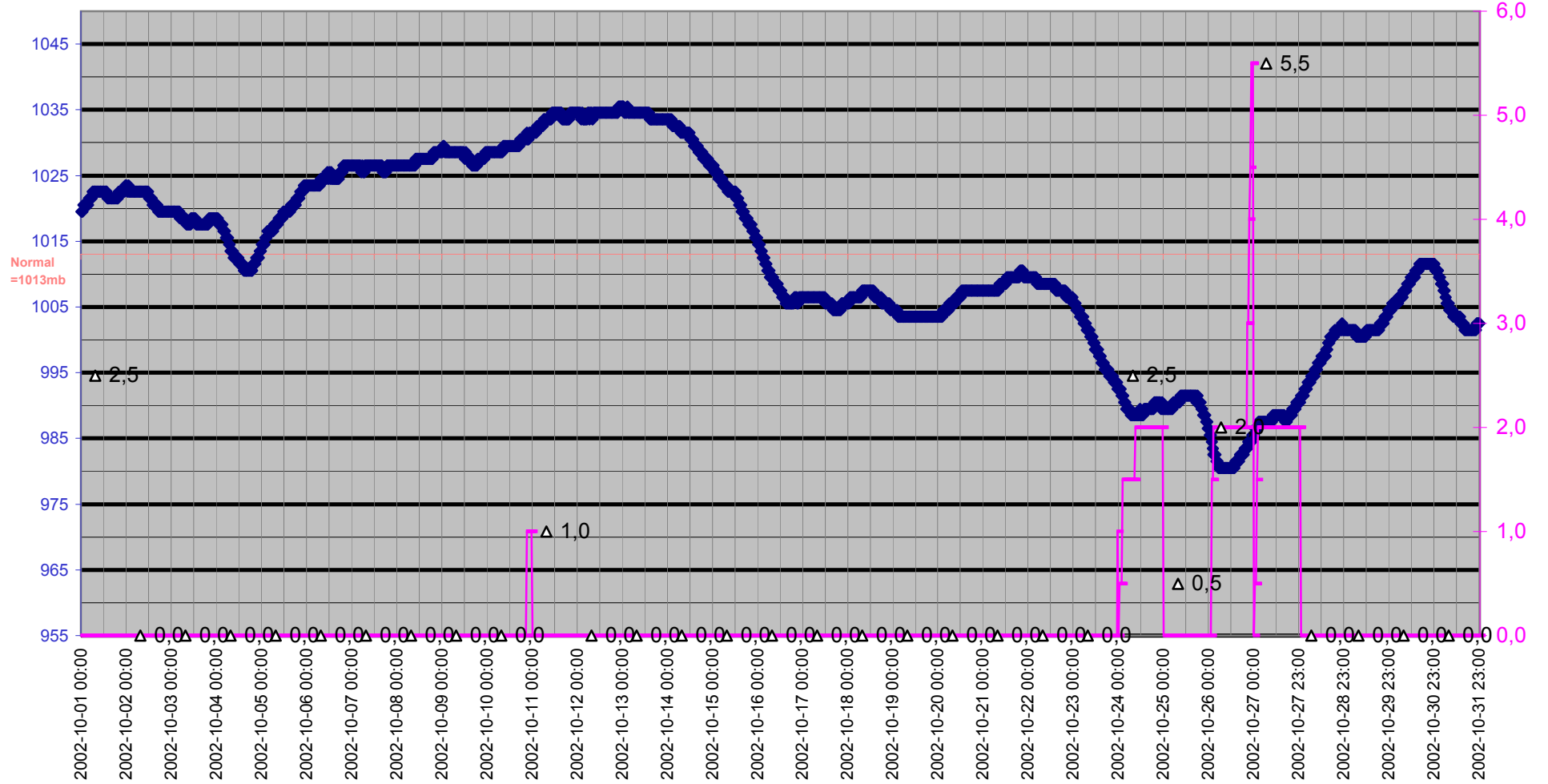

Grund

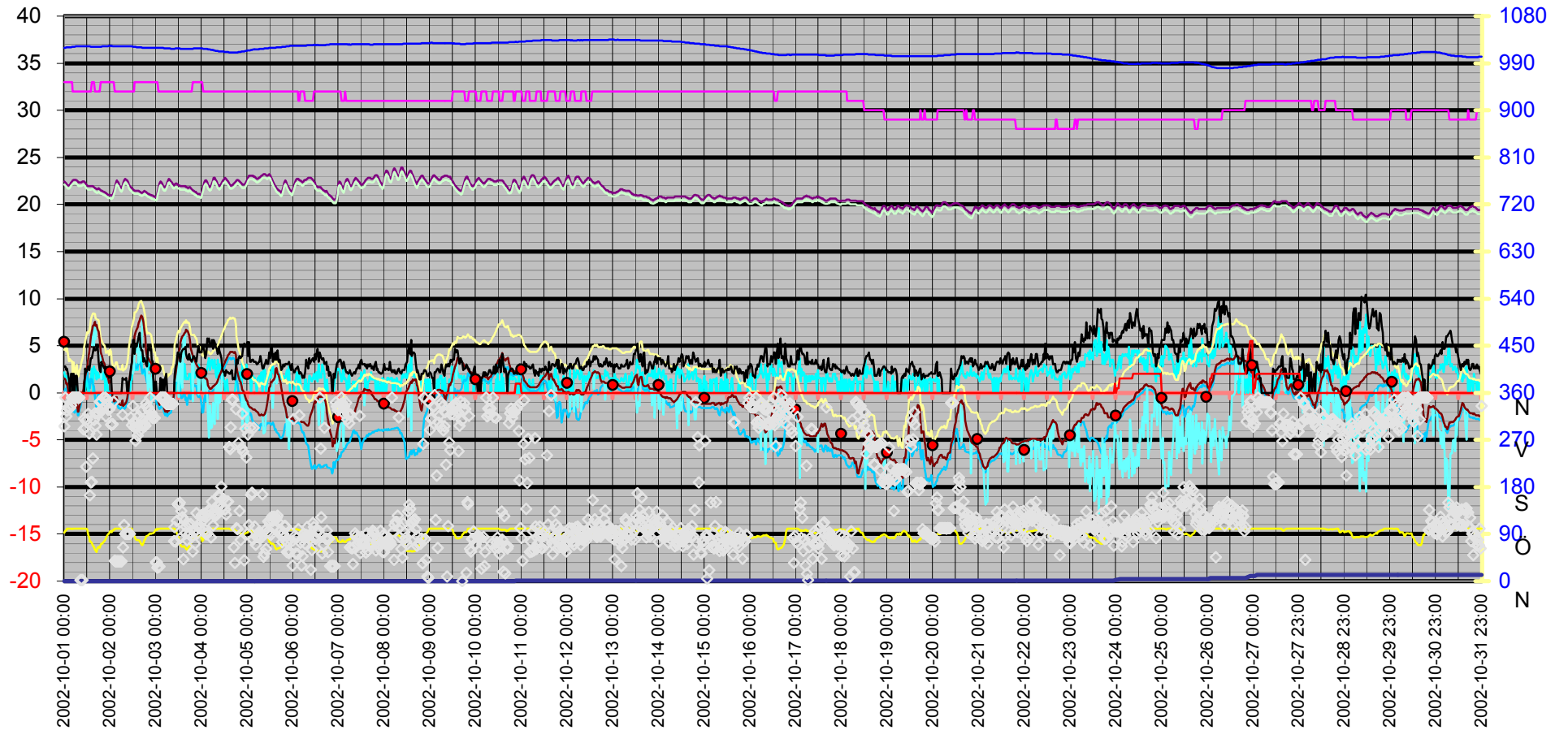
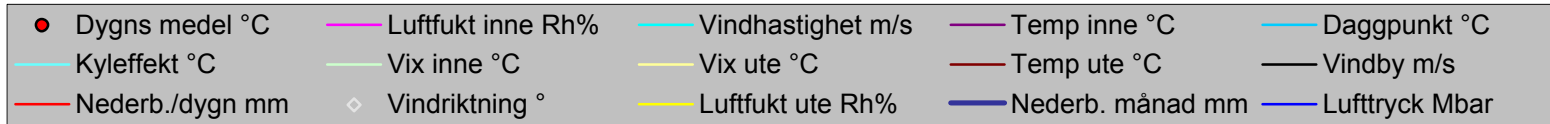

Datum	Vindriktning	Luftfukt inne	Luftfukt ute	Vindhastighet	Temp inne	Temp ute	Nederb. månad	Luftryck	Daggpunkt	Kyleffekt	Vix inne	Vix ute	Vindby	Korr luftryck	Nederb./dygn
	°	Rh%	Rh%	m/s	°C	°C	mm	Mbar	°C	°C	°C	°C	m/s		mm
2002-10-01 00:00	296	33	92	2,2	22,43	1,52	0,0	1019,52	-0,10	1,52	22,10	4,57	2,8	0,00	0,0
2002-10-01 00:30	351	33	96	1,4	22,33	1,42	0,0	1019,52	0,41	1,42	22,00	4,80	2,8	0,00	0,0
2002-10-01 01:00	315	33	97	1,8	22,23	0,92	0,0	1020,52	0,06	0,92	21,90	4,39	2,4	0,00	0,0
2002-10-01 01:30	326	33	100	0,0	22,13	1,02	0,0	1020,52	0,59	1,02	21,80	4,75	2,6	0,00	0,0
2002-10-01 02:00	332	33	100	0,0	22,03	0,41	0,0	1020,52	-0,01	0,41	21,70	4,14	2,0	0,00	0,0
2002-10-01 02:30	331	33	100	0,0	22,03	-0,39	0,0	1020,52	-0,80	-0,39	21,70	3,34	1,4	0,00	0,0
2002-10-01 03:00	331	33	100	0,0	22,13	-0,19	0,0	1020,52	-0,60	-0,19	21,80	3,54	0,0	0,00	0,0
2002-10-01 03:30	336	33	100	0,0	22,33	-0,39	0,0	1020,52	-0,80	-0,39	22,00	3,34	2,0	0,00	0,0
2002-10-01 04:00	351	33	99	0,0	22,43	-0,29	0,0	1021,52	-0,85	-0,29	22,10	3,36	2,0	0,00	0,0
2002-10-01 04:30	351	32	100	0,0	22,53	-1,59	0,0	1021,52	-2,00	-1,59	22,16	2,14	0,0	0,00	0,0
2002-10-01 05:00	351	32	100	0,0	22,63	-0,49	0,0	1021,52	-0,90	-0,49	22,26	3,24	2,0	0,00	0,0
2002-10-01 05:30	351	32	100	0,0	22,63	-1,69	0,0	1021,52	-2,10	-1,69	22,26	2,04	0,0	0,00	0,0
2002-10-01 06:00	351	32	100	1,4	22,63	-1,29	0,0	1022,52	-1,70	-1,29	22,26	2,44	1,8	0,00	0,0
2002-10-01 06:30	351	32	100	0,0	22,53	-0,79	0,0	1022,52	-1,20	-0,79	22,16	2,94	1,8	0,00	0,0
2002-10-01 07:00	351	32	100	0,0	22,43	-1,99	0,0	1022,52	-2,40	-1,99	22,06	1,74	0,0	0,00	0,0
2002-10-01 07:30	351	32	100	0,0	22,33	-1,99	0,0	1022,52	-2,40	-1,99	21,96	1,74	0,0	0,00	0,0
2002-10-01 08:00	351	32	100	0,0	22,33	-1,39	0,0	1022,52	-1,80	-1,39	21,96	2,34	0,0	0,00	0,0
2002-10-01 08:30	2	32	100	0,0	22,33	-1,09	0,0	1022,52	-1,50	-1,09	21,96	2,64	0,0	0,00	0,0
2002-10-01 09:00	2	32	100	0,0	22,33	-0,49	0,0	1022,52	-0,90	-0,49	21,96	3,24	0,0	0,00	0,0
2002-10-01 09:30	2	32	100	0,0	22,43	-0,09	0,0	1022,52	-0,51	-0,09	22,06	3,64	0,0	0,00	0,0
2002-10-01 10:00	290	32	100	0,0	22,43	0,41	0,0	1022,52	-0,01	0,41	22,06	4,14	0,0	0,00	0,0
2002-10-01 10:30	310	32	100	0,0	22,43	1,12	0,0	1022,52	0,69	1,12	22,06	4,85	0,0	0,00	0,0
2002-10-01 11:00	293	32	100	0,0	22,33	1,72	0,0	1022,52	1,29	1,72	21,96	5,45	2,6	0,00	0,0
2002-10-01 11:30	219	32	100	1,2	22,13	2,22	0,0	1022,52	1,79	2,22	21,76	5,95	2,2	0,00	0,0
2002-10-01 12:00	309	32	99	1,8	22,03	2,82	0,0	1022,52	2,24	2,82	21,66	6,46	2,4	0,00	0,0
2002-10-01 12:30	320	32	88	0,0	21,93	3,62	0,0	1022,52	1,33	3,62	21,56	6,35	2,8	0,00	0,0
2002-10-01 13:00	282	32	82	0,0	21,93	4,32	0,0	1022,52	1,00	4,32	21,56	6,59	2,4	0,00	0,0
2002-10-01 13:30	164	32	76	1,4	21,93	4,92	0,0	1022,52	0,49	4,92	21,56	6,76	2,8	0,00	0,0
2002-10-01 14:00	189	32	76	1,4	21,93	5,92	0,0	1021,52	1,45	5,92	21,56	7,77	3,7	0,00	0,0
2002-10-01 14:30	190	33	73	2,6	21,93	6,52	0,0	1021,52	1,44	5,07	21,60	8,16	3,7	0,00	0,0
2002-10-01 15:00	234	33	68	0,0	21,93	7,12	0,0	1021,52	0,99	7,12	21,60	8,43	4,3	0,00	0,0
2002-10-01 15:30	308	33	66	2,8	21,83	7,22	0,0	1021,52	0,65	4,85	21,50	8,41	4,9	0,00	0,0
2002-10-01 16:00	321	32	60	2,2	21,73	7,52	0,0	1021,52	-0,45	7,52	21,36	8,35	4,5	0,00	0,0
2002-10-01 16:30	297	32	60	2,4	21,73	7,12	0,0	1021,52	-0,82	5,70	21,36	7,95	4,5	0,00	0,0
2002-10-01 17:00	280	32	56	1,4	21,63	7,22	0,0	1021,52	-1,72	7,22	21,26	7,83	4,7	0,00	0,0
2002-10-01 17:30	320	32	64	2,2	21,63	6,72	0,0	1021,52	-0,27	6,72	21,26	7,79	5,0	0,00	0,0
2002-10-01 18:00	320	32	66	1,6	21,73	6,52	0,0	1021,52	-0,02	6,52	21,36	7,71	3,3	0,00	0,0
2002-10-01 18:30	343	32	64	1,8	21,63	5,62	0,0	1021,52	-1,31	5,62	21,26	6,69	2,4	0,00	0,0
2002-10-01 19:00	325	33	70	1,8	21,53	4,32	0,0	1021,52	-1,27	4,32	21,20	5,76	2,2	0,00	0,0
2002-10-01 19:30	344	33	72	2,8	21,43	4,12	0,0	1021,52	-1,06	1,46	21,10	5,69	3,3	0,00	0,0
2002-10-01 20:00	330	33	72	1,4	21,43	3,82	0,0	1022,52	-1,35	3,82	21,10	5,39	3,1	0,00	0,0
2002-10-01 20:30	351	33	75	1,8	21,33	3,32	0,0	1022,52	-1,25	3,32	21,00	5,09	2,8	0,00	0,0
2002-10-01 21:00	333	33	77	2,2	21,33	3,12	0,0	1022,52	-1,07	3,12	21,00	5,03	2,6	0,00	0,0
2002-10-01 21:30	351	33	79	0,0	21,23	2,62	0,0	1022,52	-1,19	2,62	20,90	4,67	2,8	0,00	0,0
2002-10-01 22:00	315	33	81	1,4	21,23	2,02	0,0	1022,52	-1,42	2,02	20,90	4,22	2,2	0,00	0,0
2002-10-01 22:30	347	33	86	1,6	21,13	1,72	0,0	1022,52	-0,86	1,72	20,80	4,29	2,4	0,00	0,0

Datum	Vindriktning °	Luftfukt inne Rh%	Luftfukt ute Rh%	Vindhastighet m/s	Temp inne °C	Temp ute °C	Nederb. månad mm	Lufttryck Mbar	Daggpunkt °C	Kyleffekt °C	Vix inne °C	Vix ute °C	Vindby m/s	Korr lufttryck	Nederb./dygn mm
2002-10-01 23:00	328	33	89	0,0	21,03	1,62	0,0	1022,52	-0,47	1,62	20,70	4,43	2,4	0,00	0,0
2002-10-01 23:30	328	33	91	0,0	21,03	1,02	0,0	1023,52	-0,75	1,02	20,70	3,99	1,6	0,00	0,0
2002-10-02 00:00	332	33	95	0,0	21,03	1,32	0,0	1023,52	0,16	1,32	20,70	4,62	2,6	0,00	0,0
2002-10-02 00:30	299	33	95	0,0	20,93	1,02	0,0	1022,52	-0,14	1,02	20,60	4,32	1,8	0,00	0,0
2002-10-02 01:00	299	33	93	0,0	20,93	0,31	0,0	1023,52	-1,13	0,31	20,60	3,45	0,0	0,00	0,0
2002-10-02 01:30	300	33	97	0,0	21,03	-0,49	0,0	1022,52	-1,33	-0,49	20,70	2,98	0,0	0,00	0,0
2002-10-02 02:00	343	33	97	0,0	21,33	-0,89	0,0	1022,52	-1,73	-0,89	21,00	2,58	0,0	0,00	0,0
2002-10-02 02:30	39	32	100	0,0	21,73	-0,89	0,0	1022,52	-1,30	-0,89	21,36	2,84	0,0	0,00	0,0
2002-10-02 03:00	38	32	100	0,0	22,23	-0,49	0,0	1022,52	-0,90	-0,49	21,86	3,24	0,0	0,00	0,0
2002-10-02 03:30	38	32	100	0,0	22,53	-0,49	0,0	1022,52	-0,90	-0,49	22,16	3,24	0,0	0,00	0,0
2002-10-02 04:00	38	32	100	0,0	22,43	-0,79	0,0	1022,52	-1,20	-0,79	22,06	2,94	0,0	0,00	0,0
2002-10-02 04:30	38	32	100	0,0	22,33	-1,19	0,0	1022,52	-1,60	-1,19	21,96	2,54	0,0	0,00	0,0
2002-10-02 05:00	38	32	100	0,0	22,03	-1,19	0,0	1022,52	-1,60	-1,19	21,66	2,54	0,0	0,00	0,0
2002-10-02 05:30	38	32	100	0,0	21,83	-1,29	0,0	1022,52	-1,70	-1,29	21,46	2,44	0,0	0,00	0,0
2002-10-02 06:00	38	32	100	0,0	21,73	-1,29	0,0	1022,52	-1,70	-1,29	21,36	2,44	0,0	0,00	0,0
2002-10-02 06:30	318	32	100	0,0	21,93	-0,79	0,0	1022,52	-1,20	-0,79	21,56	2,94	1,6	0,00	0,0
2002-10-02 07:00	65	32	100	0,0	22,23	-1,39	0,0	1022,52	-1,80	-1,39	21,86	2,34	1,4	0,00	0,0
2002-10-02 07:30	107	32	100	0,0	22,53	-1,29	0,0	1022,52	-1,70	-1,29	22,16	2,44	1,4	0,00	0,0
2002-10-02 08:00	90	32	100	0,0	22,73	-1,19	0,0	1022,52	-1,60	-1,19	22,36	2,54	1,4	0,00	0,0
2002-10-02 08:30	90	32	100	0,0	22,63	-0,99	0,0	1022,52	-1,40	-0,99	22,26	2,74	1,6	0,00	0,0
2002-10-02 09:00	90	32	100	0,0	22,53	-0,59	0,0	1022,52	-1,00	-0,59	22,16	3,14	0,0	0,00	0,0
2002-10-02 09:30	90	32	100	0,0	22,33	0,21	0,0	1022,52	-0,21	0,21	21,96	3,94	0,0	0,00	0,0
2002-10-02 10:00	90	32	100	0,0	22,13	1,02	0,0	1022,52	0,59	1,02	21,76	4,75	1,2	0,00	0,0
2002-10-02 10:30	90	32	100	0,0	21,93	1,82	0,0	1022,52	1,39	1,82	21,56	5,55	1,4	0,00	0,0
2002-10-02 11:00	313	32	100	1,2	21,83	2,42	0,0	1022,52	1,99	2,42	21,46	6,15	2,6	0,00	0,0
2002-10-02 11:30	298	32	100	1,4	21,73	3,32	0,0	1022,52	2,89	3,32	21,36	7,05	3,3	0,00	0,0
2002-10-02 12:00	335	32	89	2,8	21,63	4,62	0,0	1021,52	2,48	2,01	21,26	7,43	5,6	0,00	0,0
2002-10-02 12:30	304	32	88	3,0	21,53	5,12	0,0	1021,52	2,81	2,56	21,16	7,85	5,6	0,00	0,0
2002-10-02 13:00	294	33	85	2,6	21,43	6,02	0,0	1021,52	3,18	4,54	21,10	8,52	4,1	0,00	0,0
2002-10-02 13:30	268	33	80	2,4	21,43	6,42	0,0	1021,52	2,68	4,96	21,10	8,55	5,2	0,00	0,0
2002-10-02 14:00	295	33	78	3,0	21,43	6,72	0,0	1020,52	2,60	4,30	21,10	8,71	4,9	0,00	0,0
2002-10-02 14:30	278	33	78	2,4	21,43	6,92	0,0	1020,52	2,80	5,49	21,10	8,91	5,4	0,00	0,0
2002-10-02 15:00	316	33	78	3,9	21,43	7,42	0,0	1020,52	3,28	3,17	21,10	9,41	6,0	0,00	0,0
2002-10-02 15:30	287	33	77	3,9	21,33	7,72	0,0	1020,52	3,38	3,52	21,00	9,64	6,4	0,00	0,0
2002-10-02 16:00	298	33	75	3,3	21,33	7,92	0,0	1020,52	3,19	4,68	21,00	9,70	5,4	0,00	0,0
2002-10-02 16:30	325	33	71	3,9	21,23	8,22	0,0	1020,52	2,67	4,10	20,90	9,73	4,5	0,00	0,0
2002-10-02 17:00	309	33	69	2,0	21,23	8,02	0,0	1019,52	2,06	8,02	20,90	9,40	4,5	0,00	0,0
2002-10-02 17:30	296	33	73	2,2	21,33	7,52	0,0	1019,52	2,40	7,52	21,00	9,16	3,3	0,00	0,0
2002-10-02 18:00	301	33	78	2,0	21,43	6,62	0,0	1019,52	2,51	6,62	21,10	8,61	3,7	0,00	0,0
2002-10-02 18:30	297	33	80	1,8	21,33	5,82	0,0	1019,52	2,10	5,82	21,00	7,95	3,3	0,00	0,0
2002-10-02 19:00	340	33	85	2,2	21,33	4,52	0,0	1019,52	1,71	4,52	21,00	7,02	3,1	0,00	0,0
2002-10-02 19:30	333	33	86	2,4	21,23	3,72	0,0	1019,52	1,10	2,11	20,90	6,30	2,8	0,00	0,0
2002-10-02 20:00	332	33	87	3,3	21,13	3,72	0,0	1019,52	1,27	-0,06	20,80	6,37	4,7	0,00	0,0
2002-10-02 20:30	326	33	89	2,4	21,13	3,52	0,0	1019,52	1,40	1,90	20,80	6,33	4,9	0,00	0,0
2002-10-02 21:00	351	33	91	3,0	21,03	3,32	0,0	1019,52	1,52	0,59	20,70	6,29	4,5	0,00	0,0
2002-10-02 21:30	315	33	90	2,4	21,03	3,22	0,0	1019,52	1,26	1,59	20,70	6,11	4,7	0,00	0,0

Datum	Vindriktning °	Luftfukt inne Rh%	Luftfukt ute Rh%	Vindhastighet m/s	Temp inne °C	Temp ute °C	Nederb. månad mm	Luftryck Mbar	Daggpunkt °C	Kyleffekt °C	Vix inne °C	Vix ute °C	Vindby m/s	Korr luftryck	Nederb./dygn mm
2002-10-02 22:00	321	33	91	3,3	20,93	2,82	0,0	1019,52	1,03	-1,08	20,60	5,79	3,5	0,00	0,0
2002-10-02 22:30	312	33	91	0,0	20,93	2,12	0,0	1019,52	0,34	2,12	20,60	5,09	3,3	0,00	0,0
2002-10-02 23:00	312	33	92	0,0	20,83	1,32	0,0	1019,52	-0,30	1,32	20,50	4,37	0,0	0,00	0,0
2002-10-02 23:30	312	33	95	0,0	20,83	1,02	0,0	1019,52	-0,14	1,02	20,50	4,32	0,0	0,00	0,0
2002-10-03 00:00	36	33	99	0,0	20,73	-0,09	0,0	1019,52	-0,65	-0,09	20,40	3,56	1,2	0,00	0,0
2002-10-03 00:30	36	33	97	0,0	20,83	-0,39	0,0	1019,52	-1,23	-0,39	20,50	3,08	0,0	0,00	0,0
2002-10-03 01:00	26	33	100	0,0	21,23	0,01	0,0	1019,52	-0,41	0,01	20,90	3,74	0,0	0,00	0,0
2002-10-03 01:30	28	32	99	0,0	21,73	-0,99	0,0	1019,52	-1,54	-0,99	21,36	2,66	0,0	0,00	0,0
2002-10-03 02:00	28	32	100	0,0	22,23	-1,29	0,0	1019,52	-1,70	-1,29	21,86	2,44	0,0	0,00	0,0
2002-10-03 02:30	351	32	100	0,0	22,43	-1,19	0,0	1019,52	-1,60	-1,19	22,06	2,54	1,6	0,00	0,0
2002-10-03 03:00	351	32	100	0,0	22,33	-0,89	0,0	1019,52	-1,30	-0,89	21,96	2,84	0,0	0,00	0,0
2002-10-03 03:30	351	32	100	0,0	22,13	-0,89	0,0	1019,52	-1,30	-0,89	21,76	2,84	1,4	0,00	0,0
2002-10-03 04:00	351	32	100	0,0	21,93	-1,19	0,0	1019,52	-1,60	-1,19	21,56	2,54	1,4	0,00	0,0
2002-10-03 04:30	351	32	100	0,0	21,83	-1,69	0,0	1018,52	-2,10	-1,69	21,46	2,04	0,0	0,00	0,0
2002-10-03 05:00	351	32	100	0,0	21,83	-1,99	0,0	1018,52	-2,40	-1,99	21,46	1,74	1,6	0,00	0,0
2002-10-03 05:30	339	32	100	0,0	22,03	-1,69	0,0	1018,52	-2,10	-1,69	21,66	2,04	2,0	0,00	0,0
2002-10-03 06:00	339	32	100	0,0	22,33	-2,09	0,0	1018,52	-2,50	-2,09	21,96	1,64	0,0	0,00	0,0
2002-10-03 06:30	339	32	100	0,0	22,63	-1,79	0,0	1018,52	-2,20	-1,79	22,26	1,94	0,0	0,00	0,0
2002-10-03 07:00	339	32	100	0,0	22,73	-1,89	0,0	1018,52	-2,30	-1,89	22,36	1,84	0,0	0,00	0,0
2002-10-03 07:30	339	32	100	0,0	22,63	-1,69	0,0	1018,52	-2,10	-1,69	22,26	2,04	0,0	0,00	0,0
2002-10-03 08:00	339	32	100	0,0	22,43	-1,69	0,0	1017,52	-2,10	-1,69	22,06	2,04	0,0	0,00	0,0
2002-10-03 08:30	339	32	100	0,0	22,33	-0,99	0,0	1017,52	-1,40	-0,99	21,96	2,74	0,0	0,00	0,0
2002-10-03 09:00	339	32	100	0,0	22,13	-0,99	0,0	1017,52	-1,40	-0,99	21,76	2,74	0,0	0,00	0,0
2002-10-03 09:30	77	32	100	0,0	22,03	0,01	0,0	1017,52	-0,41	0,01	21,66	3,74	0,0	0,00	0,0
2002-10-03 10:00	103	32	100	1,2	22,13	1,32	0,0	1017,52	0,89	1,32	21,76	5,05	1,8	0,00	0,0
2002-10-03 10:30	76	32	97	0,0	22,23	2,02	0,0	1018,52	1,15	2,02	21,86	5,49	2,8	0,00	0,0
2002-10-03 11:00	115	32	92	2,4	22,23	2,92	0,0	1018,52	1,28	1,27	21,86	5,97	3,1	0,00	0,0
2002-10-03 11:30	147	32	87	1,8	22,13	3,72	0,0	1018,52	1,27	3,72	21,76	6,37	4,3	0,00	0,0
2002-10-03 12:00	146	32	82	3,7	22,03	4,32	0,0	1018,52	1,00	-0,45	21,66	6,59	4,3	0,00	0,0
2002-10-03 12:30	150	32	76	2,2	22,03	4,62	0,0	1018,52	0,20	4,62	21,66	6,46	3,7	0,00	0,0
2002-10-03 13:00	82	32	71	0,0	21,93	5,32	0,0	1017,52	-0,11	5,32	21,56	6,83	3,3	0,00	0,0
2002-10-03 13:30	134	32	67	3,7	21,93	5,72	0,0	1017,52	-0,56	1,18	21,56	6,97	4,3	0,00	0,0
2002-10-03 14:00	122	32	66	4,1	21,93	6,02	0,0	1017,52	-0,49	0,53	21,56	7,21	4,5	0,00	0,0
2002-10-03 14:30	42	32	67	1,4	21,93	6,12	0,0	1017,52	-0,18	6,12	21,56	7,37	4,7	0,00	0,0
2002-10-03 15:00	116	32	67	3,1	21,93	6,32	0,0	1017,52	0,01	3,87	21,56	7,57	4,7	0,00	0,0
2002-10-03 15:30	91	32	63	2,0	21,93	6,42	0,0	1017,52	-0,78	6,42	21,56	7,43	4,9	0,00	0,0
2002-10-03 16:00	104	32	63	1,4	21,83	6,72	0,0	1017,52	-0,50	6,72	21,46	7,73	4,1	0,00	0,0
2002-10-03 16:30	78	32	60	1,6	21,83	6,62	0,0	1017,52	-1,29	6,62	21,46	7,45	3,7	0,00	0,0
2002-10-03 17:00	108	32	64	1,4	21,73	6,42	0,0	1017,52	-0,55	6,42	21,36	7,49	3,5	0,00	0,0
2002-10-03 17:30	90	32	67	2,0	21,83	6,12	0,0	1017,52	-0,18	6,12	21,46	7,37	4,1	0,00	0,0
2002-10-03 18:00	89	32	68	2,0	21,83	5,42	0,0	1017,52	-0,63	5,42	21,46	6,73	3,5	0,00	0,0
2002-10-03 18:30	109	32	71	1,8	21,73	4,72	0,0	1017,52	-0,68	4,72	21,36	6,23	3,5	0,00	0,0
2002-10-03 19:00	84	32	76	0,0	21,63	4,32	0,0	1017,52	-0,09	4,32	21,26	6,16	3,3	0,00	0,0
2002-10-03 19:30	57	33	81	3,7	21,53	3,92	0,0	1017,52	0,43	-0,92	21,20	6,12	3,7	0,00	0,0
2002-10-03 20:00	94	33	84	1,8	21,43	3,72	0,0	1018,52	0,76	3,72	21,10	6,14	3,9	0,00	0,0
2002-10-03 20:30	72	33	86	1,6	21,33	3,42	0,0	1018,52	0,81	3,42	21,00	6,00	3,7	0,00	0,0

Datum	Vindriktning °	Luftfukt inne Rh%	Luftfukt ute Rh%	Vindhastighet m/s	Temp inne °C	Temp ute °C	Nederb. månad mm	Luftryck Mbar	Daggpunkt °C	Kyleffekt °C	Vix inne °C	Vix ute °C	Vindby m/s	Korr luftryck	Nederb./dygn mm
2002-10-03 21:00	96	33	87	2,2	21,33	3,12	0,0	1018,52	0,68	3,12	21,00	5,77	3,5	0,00	0,0
2002-10-03 21:30	130	33	88	2,0	21,23	3,02	0,0	1018,52	0,74	3,02	20,90	5,75	3,3	0,00	0,0
2002-10-03 22:00	91	33	83	2,2	21,13	2,82	0,0	1018,52	-0,29	2,82	20,80	5,17	4,3	0,00	0,0
2002-10-03 22:30	108	33	83	3,0	21,13	2,62	0,0	1018,52	-0,49	-0,18	20,80	4,97	5,0	0,00	0,0
2002-10-03 23:00	101	33	86	2,6	21,13	2,32	0,0	1018,52	-0,27	0,64	20,80	4,90	4,3	0,00	0,0
2002-10-03 23:30	123	33	85	2,0	21,03	2,22	0,0	1018,52	-0,54	2,22	20,70	4,72	4,3	0,00	0,0
2002-10-04 00:00	113	33	81	1,8	21,13	2,12	0,0	1018,52	-1,32	2,12	20,80	4,32	4,3	0,00	0,0
2002-10-04 00:30	126	33	77	2,2	21,43	2,02	0,0	1018,52	-2,13	2,02	21,10	3,93	5,0	0,00	0,0
2002-10-04 01:00	128	32	78	2,4	21,83	1,92	0,0	1017,52	-2,05	0,21	21,46	3,90	4,9	0,00	0,0
2002-10-04 01:30	124	32	87	2,4	22,33	1,72	0,0	1017,52	-0,70	0,00	21,96	4,37	4,5	0,00	0,0
2002-10-04 02:00	98	32	91	1,6	22,53	1,52	0,0	1017,52	-0,26	1,52	22,16	4,49	3,7	0,00	0,0
2002-10-04 02:30	89	32	87	2,2	22,53	1,52	0,0	1017,52	-0,89	1,52	22,16	4,17	4,1	0,00	0,0
2002-10-04 03:00	91	32	90	2,6	22,33	1,32	0,0	1017,52	-0,61	-0,42	21,96	4,21	5,8	0,00	0,0
2002-10-04 03:30	125	32	98	3,1	22,13	0,82	0,0	1016,51	0,11	-2,14	21,76	4,37	5,4	0,00	0,0
2002-10-04 04:00	136	32	100	3,7	21,93	0,61	0,0	1016,51	0,19	-4,77	21,56	4,34	5,8	0,00	0,0
2002-10-04 04:30	133	32	100	2,4	21,83	0,41	0,0	1016,51	-0,01	-1,37	21,46	4,14	5,0	0,00	0,0
2002-10-04 05:00	83	32	100	3,3	21,93	0,41	0,0	1015,51	-0,01	-3,79	21,56	4,14	5,0	0,00	0,0
2002-10-04 05:30	152	32	100	3,5	22,23	0,51	0,0	1015,51	0,09	-3,68	21,86	4,24	5,6	0,00	0,0
2002-10-04 06:00	106	32	100	2,6	22,53	0,72	0,0	1015,51	0,29	-1,05	22,16	4,44	4,7	0,00	0,0
2002-10-04 06:30	127	32	100	3,1	22,83	0,72	0,0	1014,51	0,29	-2,25	22,46	4,44	5,6	0,00	0,0
2002-10-04 07:00	135	32	100	3,5	22,83	0,82	0,0	1014,51	0,39	-3,34	22,46	4,54	5,4	0,00	0,0
2002-10-04 07:30	125	32	100	2,0	22,63	0,92	0,0	1013,51	0,49	0,92	22,26	4,64	4,9	0,00	0,0
2002-10-04 08:00	127	32	100	1,6	22,43	1,02	0,0	1013,51	0,59	1,02	22,06	4,75	4,7	0,00	0,0
2002-10-04 08:30	145	32	100	3,5	22,13	1,32	0,0	1013,51	0,89	-2,78	21,76	5,05	4,1	0,00	0,0
2002-10-04 09:00	164	32	100	2,0	22,03	1,62	0,0	1012,51	1,19	1,62	21,66	5,35	4,9	0,00	0,0
2002-10-04 09:30	161	32	100	3,0	21,93	1,82	0,0	1012,51	1,39	-1,05	21,56	5,55	4,5	0,00	0,0
2002-10-04 10:00	146	32	100	3,0	22,03	2,02	0,0	1012,51	1,59	-0,83	21,66	5,75	4,1	0,00	0,0
2002-10-04 10:30	181	32	100	2,4	22,23	2,32	0,0	1012,51	1,89	0,64	21,86	6,05	3,7	0,00	0,0
2002-10-04 11:00	142	32	100	2,0	22,43	2,62	0,0	1012,51	2,19	2,62	22,06	6,35	2,6	0,00	0,0
2002-10-04 11:30	157	32	100	1,4	22,63	2,92	0,0	1012,51	2,49	2,92	22,26	6,65	2,2	0,00	0,0
2002-10-04 12:00	137	32	100	1,2	22,73	3,12	0,0	1011,51	2,69	3,12	22,36	6,85	2,2	0,00	0,0
2002-10-04 12:30	137	32	100	0,0	22,83	3,32	0,0	1011,51	2,89	3,32	22,46	7,05	1,8	0,00	0,0
2002-10-04 13:00	127	32	100	1,2	22,73	3,52	0,0	1011,51	3,09	3,52	22,36	7,25	2,4	0,00	0,0
2002-10-04 13:30	152	32	100	1,4	22,53	3,72	0,0	1011,51	3,29	3,72	22,16	7,45	2,2	0,00	0,0
2002-10-04 14:00	152	32	100	0,0	22,43	4,02	0,0	1011,51	3,59	4,02	22,06	7,75	2,2	0,00	0,0
2002-10-04 14:30	256	32	100	0,0	22,23	4,12	0,0	1010,51	3,68	4,12	21,86	7,85	2,0	0,00	0,0
2002-10-04 15:00	252	32	99	0,0	22,03	4,32	0,0	1010,51	3,74	4,32	21,66	7,96	2,0	0,00	0,0
2002-10-04 15:30	294	32	98	0,0	22,03	4,32	0,0	1010,51	3,59	4,32	21,66	7,87	2,2	0,00	0,0
2002-10-04 16:00	347	32	98	0,0	22,03	4,32	0,0	1010,51	3,59	4,32	21,66	7,87	2,4	0,00	0,0
2002-10-04 16:30	347	32	99	0,0	22,13	4,32	0,0	1010,51	3,74	4,32	21,76	7,96	1,4	0,00	0,0
2002-10-04 17:00	65	32	99	0,0	22,23	4,22	0,0	1010,51	3,64	4,22	21,86	7,86	1,6	0,00	0,0
2002-10-04 17:30	35	32	98	0,0	22,33	4,32	0,0	1010,51	3,59	4,32	21,96	7,87	1,4	0,00	0,0
2002-10-04 18:00	329	32	94	1,4	22,43	4,02	0,0	1010,51	2,68	4,02	22,06	7,24	2,8	0,00	0,0
2002-10-04 18:30	101	32	93	1,8	22,53	2,82	0,0	1010,51	1,34	2,82	22,16	5,95	3,5	0,00	0,0
2002-10-04 19:00	99	32	95	2,0	22,63	2,12	0,0	1010,51	0,95	2,12	22,26	5,42	3,1	0,00	0,0
2002-10-04 19:30	264	32	91	2,2	22,53	1,72	0,0	1011,51	-0,06	1,72	22,16	4,69	3,7	0,00	0,0

Datum	Vindriktning °	Luftfukt inne Rh%	Luftfukt ute Rh%	Vindhastighet m/s	Temp inne °C	Temp ute °C	Nederb. månad mm	Luftryck Mbar	Daggpunkt °C	Kyleffekt °C	Vix inne °C	Vix ute °C	Vindby m/s	Korr luftryck	Nederb./dygn mm
2002-10-04 20:00	134	32	92	1,2	22,43	1,32	0,0	1011,51	-0,30	1,32	22,06	4,37	3,9	0,00	0,0
2002-10-04 20:30	78	32	90	2,2	22,33	1,12	0,0	1011,51	-0,81	1,12	21,96	4,01	3,7	0,00	0,0
2002-10-04 21:00	254	32	91	0,0	22,23	0,72	0,0	1012,51	-1,04	0,72	21,86	3,69	3,9	0,00	0,0
2002-10-04 21:30	320	32	91	3,3	22,13	0,31	0,0	1012,51	-1,44	-3,90	21,76	3,29	3,9	0,00	0,0
2002-10-04 22:00	247	32	89	2,6	22,13	0,21	0,0	1012,51	-1,85	-1,58	21,76	3,03	5,0	0,00	0,0
2002-10-04 22:30	40	32	89	1,8	22,13	-0,09	0,0	1012,51	-2,14	-0,09	21,76	2,73	5,2	0,00	0,0
2002-10-04 23:00	291	32	91	1,4	22,23	-0,49	0,0	1013,51	-2,23	-0,49	21,86	2,49	4,9	0,00	0,0
2002-10-04 23:30	236	32	92	3,0	22,43	-0,79	0,0	1013,51	-2,37	-3,89	22,06	2,27	5,0	0,00	0,0
2002-10-05 00:00	90	32	92	2,0	22,63	-0,89	0,0	1014,51	-2,47	-0,89	22,26	2,17	5,4	0,00	0,0
2002-10-05 00:30	280	32	93	2,4	22,83	-1,19	0,0	1014,51	-2,62	-3,06	22,46	1,95	3,9	0,00	0,0
2002-10-05 01:00	107	32	96	2,2	23,03	-1,39	0,0	1014,51	-2,37	-1,39	22,66	2,00	5,4	0,00	0,0
2002-10-05 01:30	293	32	99	2,0	23,03	-1,59	0,0	1014,51	-2,14	-1,59	22,66	2,06	3,3	0,00	0,0
2002-10-05 02:00	165	32	98	0,0	23,03	-1,59	0,0	1015,51	-2,28	-1,59	22,66	1,97	3,3	0,00	0,0
2002-10-05 02:30	169	32	95	1,4	23,03	-1,69	0,0	1015,51	-2,82	-1,69	22,66	1,62	3,5	0,00	0,0
2002-10-05 03:00	79	32	94	1,8	23,03	-1,79	0,0	1016,51	-3,06	-1,79	22,66	1,43	3,5	0,00	0,0
2002-10-05 03:30	293	32	93	1,4	22,93	-1,79	0,0	1016,51	-3,21	-1,79	22,56	1,35	3,3	0,00	0,0
2002-10-05 04:00	104	32	93	1,6	22,93	-1,79	0,0	1016,51	-3,21	-1,79	22,56	1,35	3,3	0,00	0,0
2002-10-05 04:30	70	32	93	1,2	22,83	-1,89	0,0	1016,51	-3,31	-1,89	22,46	1,25	3,3	0,00	0,0
2002-10-05 05:00	84	32	93	0,0	22,73	-1,99	0,0	1016,51	-3,41	-1,99	22,36	1,15	3,0	0,00	0,0
2002-10-05 05:30	85	32	93	1,6	22,73	-2,09	0,0	1016,51	-3,51	-2,09	22,36	1,05	3,1	0,00	0,0
2002-10-05 06:00	88	32	92	1,6	22,83	-2,29	0,0	1016,51	-3,85	-2,29	22,46	0,77	3,3	0,00	0,0
2002-10-05 06:30	94	32	92	1,8	22,83	-2,39	0,0	1017,52	-3,95	-2,39	22,46	0,67	3,3	0,00	0,0
2002-10-05 07:00	84	32	93	1,2	22,93	-2,39	0,0	1017,52	-3,36	-2,39	22,56	1,00	3,9	0,00	0,0
2002-10-05 07:30	83	32	93	2,2	23,03	-2,29	0,0	1017,52	-3,27	-2,29	22,66	1,10	3,3	0,00	0,0
2002-10-05 08:00	166	32	92	0,0	23,13	-2,39	0,0	1017,52	-3,51	-2,39	22,76	0,91	2,6	0,00	0,0
2002-10-05 08:30	47	32	92	2,6	23,23	-2,39	0,0	1017,52	-3,51	-4,33	22,86	0,91	2,6	0,00	0,0
2002-10-05 09:00	53	32	90	2,4	23,23	-2,29	0,0	1018,52	-3,70	-4,22	22,86	0,85	3,0	0,00	0,0
2002-10-05 09:30	97	32	89	2,4	23,23	-2,19	0,0	1018,52	-3,75	-4,12	22,86	0,87	3,1	0,00	0,0
2002-10-05 10:00	62	32	89	0,0	23,13	-1,79	0,0	1018,52	-3,36	-1,79	22,76	1,27	3,5	0,00	0,0
2002-10-05 10:30	93	32	86	1,2	23,03	-1,19	0,0	1018,52	-3,23	-1,19	22,66	1,63	3,1	0,00	0,0
2002-10-05 11:00	114	32	81	1,6	23,13	-0,39	0,0	1018,52	-3,25	-0,39	22,76	2,04	3,1	0,00	0,0
2002-10-05 11:30	91	32	76	1,8	23,23	0,51	0,0	1019,52	-3,22	0,51	22,86	2,57	4,3	0,00	0,0
2002-10-05 12:00	114	32	75	2,2	23,13	0,72	0,0	1019,52	-3,21	0,72	22,76	2,70	3,7	0,00	0,0
2002-10-05 12:30	88	32	72	1,6	22,93	1,12	0,0	1019,52	-3,37	1,12	22,56	2,89	4,9	0,00	0,0
2002-10-05 13:00	123	32	72	2,6	22,73	1,12	0,0	1019,52	-3,37	-0,63	22,36	2,89	4,9	0,00	0,0
2002-10-05 13:30	115	32	72	2,8	22,43	1,32	0,0	1019,52	-3,18	-1,60	22,06	3,09	3,3	0,00	0,0
2002-10-05 14:00	123	32	70	2,0	22,23	1,42	0,0	1019,52	-3,46	1,42	21,86	3,06	4,1	0,00	0,0
2002-10-05 14:30	105	32	66	2,0	22,03	1,72	0,0	1019,52	-3,96	1,72	21,66	3,09	3,5	0,00	0,0
2002-10-05 15:00	117	32	63	1,8	21,93	2,52	0,0	1019,52	-3,81	2,52	21,56	3,71	4,3	0,00	0,0
2002-10-05 15:30	121	32	61	2,4	21,73	2,62	0,0	1020,52	-4,15	0,95	21,36	3,68	3,5	0,00	0,0
2002-10-05 16:00	125	32	63	2,0	21,63	2,02	0,0	1020,52	-4,29	2,02	21,26	3,21	4,5	0,00	0,0
2002-10-05 16:30	112	32	63	1,4	21,53	1,92	0,0	1020,52	-4,38	1,92	21,16	3,11	3,3	0,00	0,0
2002-10-05 17:00	95	32	64	2,0	21,43	1,42	0,0	1020,52	-4,65	1,42	21,06	2,67	3,5	0,00	0,0
2002-10-05 17:30	88	32	65	1,4	21,33	1,02	0,0	1020,52	-4,83	1,02	20,96	2,33	2,8	0,00	0,0
2002-10-05 18:00	97	32	67	1,4	21,23	0,61	0,0	1020,52	-4,81	0,61	20,86	2,06	2,4	0,00	0,0
2002-10-05 18:30	75	32	71	1,6	21,43	-0,09	0,0	1021,52	-4,71	-0,09	21,06	1,62	2,6	0,00	0,0

Datum	Vindriktning °	Luftfukt inne Rh%	Luftfukt ute Rh%	Vindhastighet m/s	Temp inne °C	Temp ute °C	Nederb. månad mm	Lufftryck Mbar	Daggpunkt °C	Kyleffekt °C	Vix inne °C	Vix ute °C	Vindby m/s	Korr lufftryck	Nederb./dygn mm
2002-10-05 19:00	90	32	76	1,8	21,83	-0,79	0,0	1021,52	-4,49	-0,79	21,46	1,27	3,0	0,00	0,0
2002-10-05 19:30	105	32	82	1,4	22,33	-1,29	0,0	1021,52	-3,96	-1,29	21,96	1,22	2,8	0,00	0,0
2002-10-05 20:00	105	32	88	1,6	22,53	-1,59	0,0	1021,52	-3,31	-1,59	22,16	1,39	3,1	0,00	0,0
2002-10-05 20:30	76	32	92	2,2	22,33	-2,19	0,0	1022,52	-3,31	-2,19	21,96	1,11	3,1	0,00	0,0
2002-10-05 21:00	56	32	95	2,4	22,13	-2,59	0,0	1022,52	-3,28	-4,54	21,76	0,97	3,0	0,00	0,0
2002-10-05 21:30	75	32	97	1,4	21,93	-2,69	0,0	1022,52	-3,10	-2,69	21,56	1,04	3,1	0,00	0,0
2002-10-05 22:00	54	32	98	2,8	21,73	-2,69	0,0	1022,52	-2,96	-5,97	21,36	1,13	3,3	0,00	0,0
2002-10-05 22:30	57	32	98	0,0	21,53	-2,69	0,0	1023,52	-2,96	-2,69	21,16	1,13	2,8	0,00	0,0
2002-10-05 23:00	92	32	98	0,0	21,43	-2,79	0,0	1023,52	-3,06	-2,79	21,06	1,03	2,4	0,00	0,0
2002-10-05 23:30	77	32	98	0,0	21,33	-2,69	0,0	1023,52	-2,96	-2,69	20,96	1,13	3,1	0,00	0,0
2002-10-06 00:00	30	32	99	0,0	21,53	-2,69	0,0	1023,52	-2,82	-2,69	21,16	1,22	2,6	0,00	0,0
2002-10-06 00:30	310	32	99	0,0	21,83	-2,89	0,0	1023,52	-3,02	-2,89	21,46	1,02	2,2	0,00	0,0
2002-10-06 01:00	86	32	99	1,2	22,23	-2,99	0,0	1023,52	-3,12	-2,99	21,86	0,92	2,2	0,00	0,0
2002-10-06 01:30	53	32	99	1,4	22,53	-3,09	0,0	1023,52	-3,22	-3,09	22,16	0,82	2,6	0,00	0,0
2002-10-06 02:00	83	32	99	2,2	22,73	-2,99	0,0	1023,52	-3,12	-2,99	22,36	0,92	2,6	0,00	0,0
2002-10-06 02:30	52	32	98	2,0	22,73	-2,89	0,0	1023,52	-3,16	-2,89	22,36	0,93	2,8	0,00	0,0
2002-10-06 03:00	99	31	98	0,0	22,73	-2,89	0,0	1023,52	-3,16	-2,89	22,32	0,93	2,6	0,00	0,0
2002-10-06 03:30	317	31	97	1,8	22,53	-2,89	0,0	1023,52	-3,30	-2,89	22,12	0,84	2,0	0,00	0,0
2002-10-06 04:00	74	32	97	1,2	22,53	-2,99	0,0	1023,52	-3,40	-2,99	22,16	0,74	2,2	0,00	0,0
2002-10-06 04:30	30	32	94	0,0	22,43	-3,09	0,0	1023,52	-3,92	-3,09	22,06	0,38	2,0	0,00	0,0
2002-10-06 05:00	48	32	92	0,0	22,33	-3,09	0,0	1023,52	-4,20	-3,09	21,96	0,21	1,6	0,00	0,0
2002-10-06 05:30	90	32	92	0,0	22,43	-3,09	0,0	1023,52	-4,20	-3,09	22,06	0,21	1,8	0,00	0,0
2002-10-06 06:00	82	32	91	0,0	22,53	-3,19	0,0	1023,52	-4,45	-3,19	22,16	0,03	1,6	0,00	0,0
2002-10-06 06:30	72	31	89	1,4	22,63	-3,29	0,0	1023,52	-4,84	-3,29	22,22	-0,24	2,2	0,00	0,0
2002-10-06 07:00	88	31	86	1,4	22,63	-3,39	0,0	1023,52	-5,39	-3,39	22,22	-0,58	3,5	0,00	0,0
2002-10-06 07:30	103	31	86	0,0	22,73	-3,49	0,0	1024,52	-5,49	-3,49	22,32	-0,68	3,1	0,00	0,0
2002-10-06 08:00	86	31	85	0,0	22,83	-3,49	0,0	1024,52	-5,64	-3,49	22,42	-0,76	2,6	0,00	0,0
2002-10-06 08:30	87	31	78	1,8	22,83	-3,19	0,0	1024,52	-6,48	-3,19	22,42	-0,99	3,7	0,00	0,0
2002-10-06 09:00	79	31	73	1,8	22,83	-2,69	0,0	1024,52	-6,85	-2,69	22,42	-0,84	3,1	0,00	0,0
2002-10-06 09:30	22	31	67	1,6	22,83	-2,29	0,0	1024,52	-7,58	-2,29	22,42	-0,85	3,3	0,00	0,0
2002-10-06 10:00	60	31	63	1,2	22,73	-1,99	0,0	1024,52	-8,09	-1,99	22,32	-0,80	3,5	0,00	0,0
2002-10-06 10:30	111	31	62	1,6	22,63	-1,69	0,0	1024,52	-8,01	-1,69	22,22	-0,56	3,7	0,00	0,0
2002-10-06 11:00	103	32	61	2,0	22,43	-1,19	0,0	1025,52	-7,75	-1,19	22,06	-0,12	3,3	0,00	0,0
2002-10-06 11:30	84	32	60	1,4	22,33	-0,89	0,0	1024,52	-7,68	-0,89	21,96	0,12	4,1	0,00	0,0
2002-10-06 12:00	80	32	59	1,8	22,03	-1,09	0,0	1025,52	-8,08	-1,09	21,66	-0,14	3,5	0,00	0,0
2002-10-06 12:30	94	32	58	2,2	21,93	-0,69	0,0	1024,52	-7,92	-0,69	21,56	0,20	4,1	0,00	0,0
2002-10-06 13:00	94	32	59	1,2	21,83	-0,79	0,0	1025,52	-7,80	-0,79	21,46	0,16	4,7	0,00	0,0
2002-10-06 13:30	96	32	58	3,0	21,83	-0,39	0,0	1024,52	-7,64	-3,45	21,46	0,50	3,3	0,00	0,0
2002-10-06 14:00	351	32	58	1,6	21,83	-0,39	0,0	1024,52	-7,64	-0,39	21,46	0,50	4,3	0,00	0,0
2002-10-06 14:30	253	32	57	2,0	21,83	-0,49	0,0	1024,52	-7,96	-0,49	21,46	0,34	3,9	0,00	0,0
2002-10-06 15:00	122	32	57	1,6	21,73	-0,39	0,0	1024,52	-7,87	-0,39	21,36	0,44	3,7	0,00	0,0
2002-10-06 15:30	53	32	57	3,0	21,63	-0,39	0,0	1024,52	-7,87	-3,45	21,26	0,44	3,5	0,00	0,0
2002-10-06 16:00	70	32	57	2,6	21,53	-0,39	0,0	1024,52	-7,87	-2,21	21,16	0,44	3,7	0,00	0,0
2002-10-06 16:30	293	32	59	2,0	21,43	-0,69	0,0	1024,52	-7,70	-0,69	21,06	0,26	3,1	0,00	0,0
2002-10-06 17:00	81	32	60	0,0	21,33	-0,89	0,0	1024,52	-7,68	-0,89	20,96	0,12	3,1	0,00	0,0
2002-10-06 17:30	81	32	63	0,0	21,43	-1,49	0,0	1025,52	-7,61	-1,49	21,06	-0,30	3,3	0,00	0,0

Datum	Vindriktning °	Luftfukt inne Rh%	Luftfukt ute Rh%	Vindhastighet m/s	Temp inne °C	Temp ute °C	Nederb. månad mm	Lufttryck Mbar	Daggpunkt °C	Kyleffekt °C	Vix inne °C	Vix ute °C	Vindby m/s	Korr lufttryck	Nederb./dygn mm
2002-10-06 18:00	96	32	65	1,4	21,33	-2,19	0,0	1025,52	-7,88	-2,19	20,96	-0,87	2,4	0,00	0,0
2002-10-06 18:30	56	32	68	0,0	21,13	-2,89	0,0	1025,52	-7,96	-2,89	20,76	-1,38	2,8	0,00	0,0
2002-10-06 19:00	81	32	71	0,0	21,03	-3,49	0,0	1025,52	-7,99	-3,49	20,66	-1,78	1,8	0,00	0,0
2002-10-06 19:30	29	32	74	0,0	20,93	-4,09	0,0	1026,52	-8,03	-4,09	20,56	-2,17	2,2	0,00	0,0
2002-10-06 20:00	29	32	76	0,0	20,83	-4,49	0,0	1026,52	-8,08	-4,49	20,46	-2,43	1,8	0,00	0,0
2002-10-06 20:30	29	32	76	0,0	20,73	-4,99	0,0	1026,52	-8,56	-4,99	20,36	-2,93	0,0	0,00	0,0
2002-10-06 21:00	29	32	81	0,0	20,63	-5,69	0,0	1026,52	-8,43	-5,69	20,26	-3,27	0,0	0,00	0,0
2002-10-06 21:30	29	32	84	0,0	20,53	-5,09	0,0	1026,52	-7,37	-5,09	20,16	-2,43	2,0	0,00	0,0
2002-10-06 22:00	29	32	82	1,4	20,53	-5,39	0,0	1026,52	-7,98	-5,39	20,16	-2,89	1,6	0,00	0,0
2002-10-06 22:30	342	32	83	1,6	20,53	-4,89	0,0	1026,52	-7,33	-4,89	20,16	-2,31	2,4	0,00	0,0
2002-10-06 23:00	334	32	80	2,6	20,93	-4,19	0,0	1026,52	-7,12	-6,23	20,56	-1,84	3,1	0,00	0,0
2002-10-06 23:30	327	32	77	2,4	21,53	-3,69	0,0	1026,52	-7,13	-5,70	21,16	-1,56	3,3	0,00	0,0
2002-10-07 00:00	334	32	76	2,6	22,23	-3,39	0,0	1026,52	-7,01	-5,38	21,86	-1,33	3,3	0,00	0,0
2002-10-07 00:30	331	32	76	2,4	22,43	-3,09	0,0	1026,52	-6,72	-5,06	22,06	-1,03	3,5	0,00	0,0
2002-10-07 01:00	338	32	75	1,8	22,33	-2,99	0,0	1026,52	-6,79	-2,99	21,96	-1,00	3,5	0,00	0,0
2002-10-07 01:30	351	31	76	1,2	22,03	-2,69	0,0	1026,52	-6,33	-2,69	21,62	-0,63	3,0	0,00	0,0
2002-10-07 02:00	340	31	78	2,0	21,83	-2,99	0,0	1026,52	-6,28	-2,99	21,42	-0,79	2,6	0,00	0,0
2002-10-07 02:30	321	31	76	2,8	21,63	-2,49	0,0	1026,52	-6,13	-5,75	21,22	-0,43	3,3	0,00	0,0
2002-10-07 03:00	334	31	76	1,4	21,83	-2,29	0,0	1026,52	-5,94	-2,29	21,42	-0,23	3,1	0,00	0,0
2002-10-07 03:30	327	32	75	1,6	22,23	-2,09	0,0	1026,52	-5,92	-2,09	21,86	-0,10	2,6	0,00	0,0
2002-10-07 04:00	341	31	77	1,2	22,63	-2,19	0,0	1026,52	-5,67	-2,19	22,22	-0,06	2,2	0,00	0,0
2002-10-07 04:30	309	31	78	0,0	22,73	-2,09	0,0	1026,52	-5,41	-2,09	22,32	0,12	2,2	0,00	0,0
2002-10-07 05:00	318	31	79	1,6	22,53	-2,19	0,0	1025,52	-5,34	-2,19	22,12	0,09	2,0	0,00	0,0
2002-10-07 05:30	302	31	79	2,0	22,23	-2,09	0,0	1026,52	-5,24	-2,09	21,82	0,19	2,2	0,00	0,0
2002-10-07 06:00	65	31	79	0,0	22,03	-1,99	0,0	1025,52	-5,14	-1,99	21,62	0,29	2,4	0,00	0,0
2002-10-07 06:30	318	31	82	0,0	21,93	-2,09	0,0	1025,52	-4,75	-2,09	21,52	0,41	2,0	0,00	0,0
2002-10-07 07:00	63	31	83	0,0	22,03	-2,09	0,0	1026,52	-4,58	-2,09	21,62	0,49	1,8	0,00	0,0
2002-10-07 07:30	33	31	86	1,2	22,23	-2,09	0,0	1026,52	-4,11	-2,09	21,82	0,73	2,0	0,00	0,0
2002-10-07 08:00	65	31	86	1,2	22,53	-1,99	0,0	1026,52	-4,01	-1,99	22,12	0,83	2,2	0,00	0,0
2002-10-07 08:30	91	31	84	0,0	22,73	-1,99	0,0	1026,52	-4,33	-1,99	22,32	0,67	2,0	0,00	0,0
2002-10-07 09:00	85	31	83	1,2	22,83	-1,69	0,0	1026,52	-4,19	-1,69	22,42	0,89	2,2	0,00	0,0
2002-10-07 09:30	71	31	81	0,0	22,73	-1,39	0,0	1026,52	-4,22	-1,39	22,32	1,04	2,6	0,00	0,0
2002-10-07 10:00	70	31	77	1,2	22,63	-0,99	0,0	1026,52	-4,51	-0,99	22,22	1,14	2,6	0,00	0,0
2002-10-07 10:30	83	31	74	1,4	22,43	-0,59	0,0	1026,52	-4,64	-0,59	22,02	1,33	3,0	0,00	0,0
2002-10-07 11:00	316	31	71	1,6	22,33	-0,39	0,0	1026,52	-5,00	-0,39	21,92	1,32	2,6	0,00	0,0
2002-10-07 11:30	54	31	69	1,2	22,23	-0,39	0,0	1026,52	-5,38	-0,39	21,82	1,19	3,3	0,00	0,0
2002-10-07 12:00	84	31	64	2,2	22,13	0,01	0,0	1026,52	-5,98	0,01	21,72	1,27	3,5	0,00	0,0
2002-10-07 12:30	74	31	67	1,6	22,13	0,01	0,0	1026,52	-5,38	0,01	21,72	1,46	3,0	0,00	0,0
2002-10-07 13:00	72	31	68	1,8	22,23	0,11	0,0	1026,52	-5,09	0,11	21,82	1,62	3,0	0,00	0,0
2002-10-07 13:30	72	31	68	2,4	22,33	0,41	0,0	1026,52	-4,80	-1,37	21,92	1,92	3,1	0,00	0,0
2002-10-07 14:00	66	31	68	0,0	22,53	0,31	0,0	1026,52	-4,90	0,31	22,12	1,82	2,8	0,00	0,0
2002-10-07 14:30	55	31	69	1,4	22,63	0,31	0,0	1026,52	-4,70	0,31	22,22	1,89	3,0	0,00	0,0
2002-10-07 15:00	91	31	70	0,0	22,73	0,31	0,0	1026,52	-4,51	0,31	22,32	1,96	2,6	0,00	0,0
2002-10-07 15:30	59	31	70	1,2	22,83	0,21	0,0	1026,52	-4,61	0,21	22,42	1,86	3,0	0,00	0,0
2002-10-07 16:00	72	31	71	1,2	22,83	0,31	0,0	1026,52	-4,33	0,31	22,42	2,02	2,8	0,00	0,0
2002-10-07 16:30	69	31	71	1,8	22,83	0,21	0,0	1025,52	-4,42	0,21	22,42	1,92	3,1	0,00	0,0

Datum	Vindriktning °	Luftfukt inne Rh%	Luftfukt ute Rh%	Vindhastighet m/s	Temp inne °C	Temp ute °C	Nederb. månad mm	Lufttryck Mbar	Daggpunkt °C	Kyleffekt °C	Vix inne °C	Vix ute °C	Vindby m/s	Korr lufttryck	Nederb./dygn mm
2002-10-07 17:00	86	31	72	2,2	22,73	0,11	0,0	1025,52	-4,33	0,11	22,32	1,89	2,8	0,00	0,0
2002-10-07 17:30	86	31	74	1,4	22,73	-0,19	0,0	1025,52	-4,26	-0,19	22,32	1,73	2,6	0,00	0,0
2002-10-07 18:00	96	31	75	1,4	22,73	-0,29	0,0	1025,52	-4,18	-0,29	22,32	1,70	2,8	0,00	0,0
2002-10-07 18:30	93	31	76	1,4	22,83	-0,49	0,0	1026,52	-4,19	-0,49	22,42	1,57	2,4	0,00	0,0
2002-10-07 19:00	89	31	78	1,6	23,03	-0,69	0,0	1026,52	-4,04	-0,69	22,62	1,52	3,0	0,00	0,0
2002-10-07 19:30	59	31	78	0,0	23,13	-0,69	0,0	1026,52	-4,04	-0,69	22,72	1,52	3,3	0,00	0,0
2002-10-07 20:00	73	31	79	0,0	23,13	-0,79	0,0	1026,52	-3,97	-0,79	22,72	1,49	2,4	0,00	0,0
2002-10-07 20:30	67	31	79	1,4	23,03	-0,89	0,0	1026,52	-4,07	-0,89	22,62	1,39	2,6	0,00	0,0
2002-10-07 21:00	78	31	80	1,4	22,83	-0,89	0,0	1026,52	-3,90	-0,89	22,42	1,46	2,2	0,00	0,0
2002-10-07 21:30	70	31	80	0,0	22,53	-0,99	0,0	1026,52	-4,00	-0,99	22,12	1,36	2,2	0,00	0,0
2002-10-07 22:00	96	31	80	0,0	22,33	-0,99	0,0	1026,52	-4,00	-0,99	21,92	1,36	2,0	0,00	0,0
2002-10-07 22:30	75	31	81	1,2	22,23	-1,09	0,0	1026,52	-3,93	-1,09	21,82	1,34	2,0	0,00	0,0
2002-10-07 23:00	56	31	81	1,6	22,03	-1,19	0,0	1026,52	-4,03	-1,19	21,62	1,24	2,2	0,00	0,0
2002-10-07 23:30	87	31	81	0,0	22,13	-1,19	0,0	1026,52	-4,03	-1,19	21,72	1,24	2,4	0,00	0,0
2002-10-08 00:00	56	31	82	1,4	22,63	-1,19	0,0	1026,52	-3,86	-1,19	22,22	1,32	3,1	0,00	0,0
2002-10-08 00:30	84	31	82	0,0	23,23	-1,29	0,0	1026,52	-3,96	-1,29	22,82	1,22	2,4	0,00	0,0
2002-10-08 01:00	72	31	83	0,0	23,63	-1,39	0,0	1026,52	-3,90	-1,39	23,22	1,19	2,6	0,00	0,0
2002-10-08 01:30	78	31	83	1,6	23,53	-1,49	0,0	1026,52	-4,00	-1,49	23,12	1,09	2,6	0,00	0,0
2002-10-08 02:00	75	31	84	1,6	23,33	-1,49	0,0	1026,52	-3,84	-1,49	22,92	1,17	2,4	0,00	0,0
2002-10-08 02:30	70	31	84	1,4	23,03	-1,59	0,0	1026,52	-3,93	-1,59	22,62	1,07	2,4	0,00	0,0
2002-10-08 03:00	76	31	84	1,4	22,83	-1,59	0,0	1026,52	-3,93	-1,59	22,42	1,07	3,3	0,00	0,0
2002-10-08 03:30	71	31	85	1,6	22,73	-1,69	0,0	1026,52	-3,88	-1,69	22,32	1,05	2,4	0,00	0,0
2002-10-08 04:00	351	31	86	1,6	23,03	-1,79	0,0	1026,52	-3,82	-1,79	22,62	1,03	2,2	0,00	0,0
2002-10-08 04:30	94	31	86	0,0	23,53	-1,79	0,0	1026,52	-3,82	-1,79	23,12	1,03	2,4	0,00	0,0
2002-10-08 05:00	41	31	86	1,4	23,83	-1,79	0,0	1026,52	-3,82	-1,79	23,42	1,03	2,2	0,00	0,0
2002-10-08 05:30	107	31	87	0,0	23,83	-1,89	0,0	1026,52	-3,76	-1,89	23,42	1,01	2,4	0,00	0,0
2002-10-08 06:00	113	31	87	1,2	23,63	-1,89	0,0	1026,52	-3,76	-1,89	23,22	1,01	2,0	0,00	0,0
2002-10-08 06:30	113	31	88	1,6	23,33	-1,99	0,0	1026,52	-3,71	-1,99	22,92	0,99	2,0	0,00	0,0
2002-10-08 07:00	125	31	88	1,2	23,03	-1,99	0,0	1026,52	-3,71	-1,99	22,62	0,99	2,4	0,00	0,0
2002-10-08 07:30	313	31	87	0,0	23,03	-1,99	0,0	1026,52	-3,86	-1,99	22,62	0,91	2,6	0,00	0,0
2002-10-08 08:00	84	31	86	1,2	23,23	-1,99	0,0	1026,52	-4,01	-1,99	22,82	0,83	2,2	0,00	0,0
2002-10-08 08:30	104	31	84	0,0	23,63	-1,99	0,0	1026,52	-4,33	-1,99	23,22	0,67	2,2	0,00	0,0
2002-10-08 09:00	62	31	83	1,2	23,93	-1,79	0,0	1026,52	-4,29	-1,79	23,52	0,79	2,0	0,00	0,0
2002-10-08 09:30	45	31	80	2,0	23,93	-1,59	0,0	1026,52	-4,58	-1,59	23,52	0,76	2,4	0,00	0,0
2002-10-08 10:00	110	31	76	1,6	23,63	-1,19	0,0	1027,52	-4,87	-1,19	23,22	0,87	2,4	0,00	0,0
2002-10-08 10:30	93	31	72	1,8	23,43	-0,79	0,0	1027,52	-5,20	-0,79	23,02	0,99	2,4	0,00	0,0
2002-10-08 11:00	82	31	63	2,0	23,13	-0,19	0,0	1027,52	-6,38	-0,19	22,72	1,00	3,0	0,00	0,0
2002-10-08 11:30	76	31	59	1,6	22,93	0,01	0,0	1027,52	-7,04	0,01	22,52	0,96	3,1	0,00	0,0
2002-10-08 12:00	71	31	58	1,6	22,93	0,31	0,0	1027,52	-6,98	0,31	22,52	1,20	3,3	0,00	0,0
2002-10-08 12:30	133	31	58	2,8	23,13	0,41	0,0	1027,52	-6,89	-2,58	22,72	1,30	4,5	0,00	0,0
2002-10-08 13:00	146	31	57	3,0	23,43	0,72	0,0	1027,52	-6,83	-2,25	23,02	1,55	5,0	0,00	0,0
2002-10-08 13:30	138	31	58	2,2	23,63	1,02	0,0	1027,52	-6,32	1,02	23,22	1,90	4,1	0,00	0,0
2002-10-08 14:00	111	31	58	3,9	23,53	1,22	0,0	1027,52	-6,13	-4,07	23,12	2,10	5,6	0,00	0,0
2002-10-08 14:30	93	31	57	2,4	23,33	1,02	0,0	1027,52	-6,55	-0,74	22,92	1,85	3,9	0,00	0,0
2002-10-08 15:00	112	31	57	1,8	23,13	1,42	0,0	1027,52	-6,17	1,42	22,72	2,25	4,3	0,00	0,0
2002-10-08 15:30	116	31	58	2,0	22,83	1,32	0,0	1027,52	-6,04	1,32	22,42	2,20	4,3	0,00	0,0

Datum	Vindriktning °	Luftfukt inne Rh%	Luftfukt ute Rh%	Vindhastighet m/s	Temp inne °C	Temp ute °C	Nederb. månad mm	Luftryck Mbar	Daggpunkt °C	Kyleffekt °C	Vix inne °C	Vix ute °C	Vindby m/s	Korr luftryck	Nederb./dygn mm
2002-10-08 16:00	118	31	58	1,6	22,53	1,42	0,0	1027,52	-6,64	1,42	22,12	2,13	4,1	0,00	0,0
2002-10-08 16:30	99	31	59	1,4	22,33	1,42	0,0	1027,52	-6,41	1,42	21,92	2,19	3,0	0,00	0,0
2002-10-08 17:00	68	31	61	0,0	22,13	0,82	0,0	1027,52	-6,51	0,82	21,72	1,70	2,2	0,00	0,0
2002-10-08 17:30	85	31	62	0,0	22,33	0,72	0,0	1027,52	-6,38	0,72	21,92	1,66	2,4	0,00	0,0
2002-10-08 18:00	72	31	67	0,0	22,53	0,11	0,0	1027,52	-5,89	0,11	22,12	1,37	2,0	0,00	0,0
2002-10-08 18:30	72	31	70	0,0	22,73	-0,89	0,0	1027,52	-6,24	-0,89	22,32	0,56	1,4	0,00	0,0
2002-10-08 19:00	72	31	74	1,2	22,93	-1,59	0,0	1027,52	-6,16	-1,59	22,52	0,12	1,4	0,00	0,0
2002-10-08 19:30	81	31	77	1,2	23,03	-1,89	0,0	1028,52	-5,90	-1,89	22,62	0,03	2,0	0,00	0,0
2002-10-08 20:00	34	31	79	0,0	23,03	-1,19	0,0	1028,52	-4,87	-1,19	22,62	0,87	2,0	0,00	0,0
2002-10-08 20:30	262	31	85	1,4	22,93	-1,09	0,0	1028,52	-3,77	-1,09	22,52	1,42	2,0	0,00	0,0
2002-10-08 21:00	351	31	89	1,2	22,73	-0,69	0,0	1028,52	-2,74	-0,69	22,32	2,13	2,4	0,00	0,0
2002-10-08 21:30	80	31	90	1,4	22,63	-0,49	0,0	1028,52	-2,38	-0,49	22,22	2,41	2,4	0,00	0,0
2002-10-08 22:00	41	31	91	0,0	22,43	-0,39	0,0	1028,52	-2,13	-0,39	22,02	2,59	2,2	0,00	0,0
2002-10-08 22:30	9	31	93	1,4	22,23	-0,39	0,0	1028,52	-1,82	-0,39	21,82	2,75	1,8	0,00	0,0
2002-10-08 23:00	6	31	97	0,0	22,23	-0,39	0,0	1028,52	-1,23	-0,39	21,82	3,08	1,8	0,00	0,0
2002-10-08 23:30	342	31	100	1,4	22,23	-0,39	0,0	1028,52	-0,80	-0,39	21,82	3,34	2,0	0,00	0,0
2002-10-09 00:00	289	31	100	1,4	22,33	-0,39	0,0	1028,52	-0,80	-0,39	21,92	3,34	2,2	0,00	0,0
2002-10-09 00:30	310	31	100	0,0	22,63	-0,39	0,0	1029,52	-0,80	-0,39	22,22	3,34	2,0	0,00	0,0
2002-10-09 01:00	312	31	100	0,0	22,83	-0,29	0,0	1029,52	-0,70	-0,29	22,42	3,44	1,6	0,00	0,0
2002-10-09 01:30	334	31	100	0,0	23,03	-0,29	0,0	1028,52	-0,70	-0,29	22,62	3,44	1,6	0,00	0,0
2002-10-09 02:00	334	31	100	0,0	23,13	-0,59	0,0	1028,52	-1,00	-0,59	22,72	3,14	0,0	0,00	0,0
2002-10-09 02:30	356	31	100	1,4	23,03	-0,19	0,0	1028,52	-0,60	-0,19	22,62	3,54	2,2	0,00	0,0
2002-10-09 03:00	117	31	100	0,0	22,93	0,11	0,0	1028,52	-0,31	0,11	22,52	3,84	2,2	0,00	0,0
2002-10-09 03:30	202	31	100	0,0	22,83	0,21	0,0	1028,52	-0,21	0,21	22,42	3,94	2,4	0,00	0,0
2002-10-09 04:00	64	31	100	1,4	22,73	0,31	0,0	1028,52	-0,11	0,31	22,32	4,04	2,6	0,00	0,0
2002-10-09 04:30	303	31	100	0,0	22,63	0,31	0,0	1028,52	-0,11	0,31	22,22	4,04	2,4	0,00	0,0
2002-10-09 05:00	316	31	100	1,4	22,63	0,31	0,0	1028,52	-0,11	0,31	22,22	4,04	2,2	0,00	0,0
2002-10-09 05:30	295	31	100	1,8	22,63	0,31	0,0	1028,52	-0,11	0,31	22,22	4,04	2,2	0,00	0,0
2002-10-09 06:00	341	31	100	1,8	22,83	0,21	0,0	1028,52	-0,21	0,21	22,42	3,94	3,0	0,00	0,0
2002-10-09 06:30	334	31	100	0,0	22,93	0,21	0,0	1028,52	-0,21	0,21	22,52	3,94	2,6	0,00	0,0
2002-10-09 07:00	288	31	100	1,4	22,93	-0,09	0,0	1028,52	-0,51	-0,09	22,52	3,64	2,0	0,00	0,0
2002-10-09 07:30	296	31	100	0,0	23,03	-0,49	0,0	1028,52	-0,90	-0,49	22,62	3,24	1,8	0,00	0,0
2002-10-09 08:00	323	31	100	1,6	23,03	-1,09	0,0	1028,52	-1,50	-1,09	22,62	2,64	2,4	0,00	0,0
2002-10-09 08:30	223	31	100	0,0	23,03	-0,39	0,0	1028,52	-0,80	-0,39	22,62	3,34	3,0	0,00	0,0
2002-10-09 09:00	9	31	100	0,0	23,03	-0,09	0,0	1028,52	-0,51	-0,09	22,62	3,64	2,8	0,00	0,0
2002-10-09 09:30	105	31	100	0,0	22,93	0,21	0,0	1028,52	-0,21	0,21	22,52	3,94	3,1	0,00	0,0
2002-10-09 10:00	265	31	100	1,4	22,93	0,92	0,0	1028,52	0,49	0,92	22,52	4,64	2,8	0,00	0,0
2002-10-09 10:30	250	31	100	1,4	22,93	0,82	0,0	1028,52	0,39	0,82	22,52	4,54	3,3	0,00	0,0
2002-10-09 11:00	319	31	100	0,0	22,73	1,02	0,0	1028,52	0,59	1,02	22,32	4,75	3,5	0,00	0,0
2002-10-09 11:30	328	31	100	2,8	22,53	1,22	0,0	1028,52	0,79	-1,71	22,12	4,95	3,3	0,00	0,0
2002-10-09 12:00	335	32	96	0,0	22,43	1,92	0,0	1027,52	0,90	1,92	22,06	5,30	3,5	0,00	0,0
2002-10-09 12:30	318	32	89	1,8	22,23	2,32	0,0	1028,52	0,22	2,32	21,86	5,13	3,5	0,00	0,0
2002-10-09 13:00	335	32	88	2,2	22,03	2,72	0,0	1027,52	0,45	2,72	21,66	5,45	4,7	0,00	0,0
2002-10-09 13:30	340	32	82	2,2	21,93	3,02	0,0	1027,52	-0,27	3,02	21,56	5,29	4,3	0,00	0,0
2002-10-09 14:00	333	32	82	2,6	21,83	3,12	0,0	1027,52	-0,17	1,48	21,46	5,39	4,5	0,00	0,0
2002-10-09 14:30	324	32	81	2,2	21,73	3,72	0,0	1027,52	0,24	3,72	21,36	5,92	4,5	0,00	0,0

Datum	Vindriktning °	Luftfukt inne Rh%	Luftfukt ute Rh%	Vindhastighet m/s	Temp inne °C	Temp ute °C	Nederb. månad mm	Luftryck Mbar	Daggpunkt °C	Kyleffekt °C	Vix inne °C	Vix ute °C	Vindby m/s	Korr luftryck	Nederb./dygn mm
2002-10-09 15:00	248	32	81	1,8	21,63	3,62	0,0	1027,52	0,14	3,62	21,26	5,82	3,7	0,00	0,0
2002-10-09 15:30	297	32	82	1,6	21,53	3,52	0,0	1027,52	0,22	3,52	21,16	5,79	3,1	0,00	0,0
2002-10-09 16:00	343	32	83	1,8	21,43	3,42	0,0	1026,52	0,30	3,42	21,06	5,77	3,7	0,00	0,0
2002-10-09 16:30	307	32	84	1,8	21,43	3,42	0,0	1026,52	0,47	3,42	21,06	5,84	3,3	0,00	0,0
2002-10-09 17:00	0	32	88	1,2	21,53	3,12	0,0	1026,52	0,84	3,12	21,16	5,85	3,3	0,00	0,0
2002-10-09 17:30	327	32	90	1,4	21,93	3,12	0,0	1026,52	1,16	3,12	21,56	6,01	2,4	0,00	0,0
2002-10-09 18:00	340	32	93	1,8	22,33	2,82	0,0	1026,52	1,34	2,82	21,96	5,95	2,6	0,00	0,0
2002-10-09 18:30	329	31	93	0,0	22,73	2,72	0,0	1026,52	1,24	2,72	22,32	5,85	2,6	0,00	0,0
2002-10-09 19:00	16	31	93	0,0	22,93	2,82	0,0	1027,52	1,34	2,82	22,52	5,95	3,0	0,00	0,0
2002-10-09 19:30	151	31	96	1,6	22,93	2,72	0,0	1027,52	1,70	2,72	22,52	6,10	2,8	0,00	0,0
2002-10-09 20:00	147	31	100	0,0	22,73	2,52	0,0	1027,52	2,09	2,52	22,32	6,25	2,6	0,00	0,0
2002-10-09 20:30	316	32	100	0,0	22,53	2,32	0,0	1027,52	1,89	2,32	22,16	6,05	2,6	0,00	0,0
2002-10-09 21:00	62	32	100	0,0	22,23	2,12	0,0	1027,52	1,69	2,12	21,86	5,85	2,2	0,00	0,0
2002-10-09 21:30	57	32	100	0,0	22,13	2,22	0,0	1027,52	1,79	2,22	21,76	5,95	2,0	0,00	0,0
2002-10-09 22:00	80	32	100	0,0	21,93	2,12	0,0	1027,52	1,69	2,12	21,56	5,85	1,8	0,00	0,0
2002-10-09 22:30	80	32	100	0,0	21,93	1,92	0,0	1027,52	1,49	1,92	21,56	5,65	1,8	0,00	0,0
2002-10-09 23:00	95	32	100	1,2	22,03	1,92	0,0	1028,52	1,49	1,92	21,66	5,65	2,4	0,00	0,0
2002-10-09 23:30	71	32	100	0,0	22,13	1,92	0,0	1028,52	1,49	1,92	21,76	5,65	2,8	0,00	0,0
2002-10-10 00:00	71	32	100	0,0	22,33	1,72	0,0	1028,52	1,29	1,72	21,96	5,45	1,6	0,00	0,0
2002-10-10 00:30	85	31	100	0,0	22,63	1,62	0,0	1028,52	1,19	1,62	22,22	5,35	1,4	0,00	0,0
2002-10-10 01:00	85	31	100	0,0	22,73	1,62	0,0	1028,52	1,19	1,62	22,32	5,35	0,0	0,00	0,0
2002-10-10 01:30	83	31	100	1,2	22,83	1,52	0,0	1028,52	1,09	1,52	22,42	5,25	1,4	0,00	0,0
2002-10-10 02:00	83	31	100	0,0	22,73	1,42	0,0	1028,52	0,99	1,42	22,32	5,15	1,4	0,00	0,0
2002-10-10 02:30	83	31	100	0,0	22,63	1,42	0,0	1028,52	0,99	1,42	22,22	5,15	0,0	0,00	0,0
2002-10-10 03:00	24	32	100	0,0	22,43	1,62	0,0	1028,52	1,19	1,62	22,06	5,35	1,6	0,00	0,0
2002-10-10 03:30	71	32	100	0,0	22,33	1,72	0,0	1028,52	1,29	1,72	21,96	5,45	1,6	0,00	0,0
2002-10-10 04:00	84	32	100	0,0	22,23	1,82	0,0	1028,52	1,39	1,82	21,86	5,55	2,2	0,00	0,0
2002-10-10 04:30	29	32	100	1,4	22,23	1,82	0,0	1028,52	1,39	1,82	21,86	5,55	1,8	0,00	0,0
2002-10-10 05:00	56	32	100	0,0	22,33	1,72	0,0	1028,52	1,29	1,72	21,96	5,45	2,2	0,00	0,0
2002-10-10 05:30	351	32	100	0,0	22,43	1,62	0,0	1028,52	1,19	1,62	22,06	5,35	2,0	0,00	0,0
2002-10-10 06:00	315	31	100	0,0	22,63	1,62	0,0	1028,52	1,19	1,62	22,22	5,35	1,8	0,00	0,0
2002-10-10 06:30	330	31	100	0,0	22,73	1,42	0,0	1028,52	0,99	1,42	22,32	5,15	2,0	0,00	0,0
2002-10-10 07:00	318	31	100	0,0	22,73	1,62	0,0	1028,52	1,19	1,62	22,32	5,35	2,4	0,00	0,0
2002-10-10 07:30	319	31	100	0,0	22,73	1,72	0,0	1028,52	1,29	1,72	22,32	5,45	2,4	0,00	0,0
2002-10-10 08:00	330	31	100	1,6	22,63	1,72	0,0	1028,52	1,29	1,72	22,22	5,45	2,2	0,00	0,0
2002-10-10 08:30	72	31	100	0,0	22,63	2,02	0,0	1029,52	1,59	2,02	22,22	5,75	2,0	0,00	0,0
2002-10-10 09:00	351	32	100	0,0	22,53	2,22	0,0	1029,52	1,79	2,22	22,16	5,95	2,0	0,00	0,0
2002-10-10 09:30	314	32	100	0,0	22,43	2,32	0,0	1029,52	1,89	2,32	22,06	6,05	2,8	0,00	0,0
2002-10-10 10:00	64	32	100	0,0	22,43	2,62	0,0	1029,52	2,19	2,62	22,06	6,35	2,0	0,00	0,0
2002-10-10 10:30	312	32	100	1,4	22,43	2,82	0,0	1029,52	2,39	2,82	22,06	6,55	3,0	0,00	0,0
2002-10-10 11:00	74	32	100	0,0	22,43	3,02	0,0	1029,52	2,59	3,02	22,06	6,75	2,2	0,00	0,0
2002-10-10 11:30	83	32	100	2,0	22,53	3,22	0,0	1029,52	2,79	3,22	22,16	6,95	2,6	0,00	0,0
2002-10-10 12:00	64	32	100	0,0	22,53	3,52	0,0	1029,52	3,09	3,52	22,16	7,25	2,8	0,00	0,0
2002-10-10 12:30	52	31	99	1,2	22,53	3,62	0,0	1029,52	3,04	3,62	22,12	7,26	3,5	0,00	0,0
2002-10-10 13:00	71	31	98	0,0	22,53	3,82	0,0	1029,52	3,09	3,82	22,12	7,37	2,2	0,00	0,0
2002-10-10 13:30	133	31	98	2,0	22,53	4,02	0,0	1029,52	3,29	4,02	22,12	7,57	3,5	0,00	0,0

Datum	Vindriktning °	Luftfukt inne Rh%	Luftfukt ute Rh%	Vindhastighet m/s	Temp inne °C	Temp ute °C	Nederb. månad mm	Luftryck Mbar	Daggpunkt °C	Kyleffekt °C	Vix inne °C	Vix ute °C	Vindby m/s	Korr luftryck	Nederb./dygn mm
2002-10-10 14:00	79	31	97	0,0	22,53	4,22	0,0	1029,52	3,34	4,22	22,12	7,69	4,1	0,00	0,0
2002-10-10 14:30	18	32	98	1,6	22,43	3,82	0,0	1029,52	3,09	3,82	22,06	7,37	3,0	0,00	0,0
2002-10-10 15:00	124	32	98	0,0	22,23	3,52	0,0	1029,52	2,79	3,52	21,86	7,07	2,2	0,00	0,0
2002-10-10 15:30	15	32	98	0,0	22,13	3,42	0,0	1029,52	2,69	3,42	21,76	6,97	2,6	0,00	0,0
2002-10-10 16:00	66	32	95	0,0	21,93	3,62	0,0	1029,52	2,44	3,62	21,56	6,92	2,0	0,00	0,0
2002-10-10 16:30	63	32	97	0,0	21,83	3,62	0,0	1029,52	2,74	3,62	21,46	7,09	0,0	0,00	0,0
2002-10-10 17:00	67	32	96	0,0	21,63	3,72	0,0	1029,52	2,69	3,72	21,26	7,10	1,8	0,00	0,0
2002-10-10 17:30	302	32	98	1,4	21,53	3,12	0,0	1030,52	2,39	3,12	21,16	6,67	2,2	0,00	0,0
2002-10-10 18:00	321	32	100	1,4	21,53	2,82	0,0	1030,52	2,39	2,82	21,16	6,55	2,4	0,00	0,0
2002-10-10 18:30	330	32	100	2,0	21,63	2,32	0,0	1030,52	1,89	2,32	21,26	6,05	2,6	0,00	0,0
2002-10-10 19:00	312	32	100	1,4	21,93	2,42	0,0	1030,52	1,99	2,42	21,56	6,15	2,6	0,00	0,0
2002-10-10 19:30	323	32	100	1,4	22,43	2,22	0,0	1030,52	1,79	2,22	22,06	5,95	2,4	0,00	0,0
2002-10-10 20:00	323	31	100	1,6	22,63	2,22	0,0	1030,52	1,79	2,22	22,22	5,95	2,0	0,00	0,0
2002-10-10 20:30	323	31	100	1,6	22,63	2,32	0,0	1030,52	1,89	2,32	22,22	6,05	2,0	0,00	0,0
2002-10-10 21:00	330	32	100	1,4	22,43	2,32	1,0	1031,52	1,89	2,32	22,06	6,05	2,2	1,00	1,0
2002-10-10 21:30	330	32	100	0,0	22,13	2,32	1,0	1030,52	1,89	2,32	21,76	6,05	2,0	1,00	1,0
2002-10-10 22:00	335	32	100	0,0	21,93	2,42	1,0	1030,52	1,99	2,42	21,56	6,15	2,0	0,00	1,0
2002-10-10 22:30	287	32	100	2,2	21,73	2,42	1,0	1031,52	1,99	2,42	21,36	6,15	2,2	0,00	1,0
2002-10-10 23:00	193	32	100	0,0	21,63	2,42	1,0	1031,52	1,99	2,42	21,26	6,15	3,0	0,00	1,0
2002-10-10 23:30	101	32	100	0,0	21,83	2,32	1,0	1031,52	1,89	2,32	21,46	6,05	2,8	0,00	1,0
2002-10-11 00:00	82	32	100	0,0	22,23	2,22	1,0	1031,52	1,79	2,22	21,86	5,95	2,6	0,00	0,0
2002-10-11 00:30	39	31	100	0,0	22,73	1,92	1,0	1031,52	1,49	1,92	22,32	5,65	2,8	0,00	0,0
2002-10-11 01:00	262	31	100	1,6	22,93	1,62	1,0	1031,52	1,19	1,62	22,52	5,35	2,4	0,00	0,0
2002-10-11 01:30	346	31	100	0,0	22,93	1,32	1,0	1031,52	0,89	1,32	22,52	5,05	3,3	0,00	0,0
2002-10-11 02:00	232	31	100	1,4	22,73	1,22	1,0	1031,52	0,79	1,22	22,32	4,95	2,6	0,00	0,0
2002-10-11 02:30	138	32	100	0,0	22,43	1,02	1,0	1032,52	0,59	1,02	22,06	4,75	3,1	0,00	0,0
2002-10-11 03:00	188	32	100	0,0	22,23	0,92	1,0	1032,52	0,49	0,92	21,86	4,64	2,8	0,00	0,0
2002-10-11 03:30	272	32	100	0,0	22,13	0,72	1,0	1032,52	0,29	0,72	21,76	4,44	2,8	0,00	0,0
2002-10-11 04:00	235	32	100	1,4	22,23	0,72	1,0	1032,52	0,29	0,72	21,86	4,44	2,8	0,00	0,0
2002-10-11 04:30	56	31	100	1,2	22,63	0,61	1,0	1032,52	0,19	0,61	22,22	4,34	2,6	0,00	0,0
2002-10-11 05:00	76	31	100	0,0	22,93	0,61	1,0	1032,52	0,19	0,61	22,52	4,34	2,6	0,00	0,0
2002-10-11 05:30	57	31	100	0,0	23,13	0,61	1,0	1032,52	0,19	0,61	22,72	4,34	2,8	0,00	0,0
2002-10-11 06:00	95	31	100	1,4	23,13	0,61	1,0	1033,52	0,19	0,61	22,72	4,34	3,0	0,00	0,0
2002-10-11 06:30	59	31	100	0,0	23,03	0,61	1,0	1033,52	0,19	0,61	22,62	4,34	2,2	0,00	0,0
2002-10-11 07:00	273	31	100	0,0	22,83	0,61	1,0	1033,52	0,19	0,61	22,42	4,34	1,8	0,00	0,0
2002-10-11 07:30	104	31	100	0,0	22,63	0,61	1,0	1033,52	0,19	0,61	22,22	4,34	2,4	0,00	0,0
2002-10-11 08:00	62	32	100	0,0	22,43	0,61	1,0	1033,52	0,19	0,61	22,06	4,34	2,0	0,00	0,0
2002-10-11 08:30	72	32	100	0,0	22,23	0,72	1,0	1033,52	0,29	0,72	21,86	4,44	2,2	0,00	0,0
2002-10-11 09:00	87	32	100	0,0	22,23	0,82	1,0	1033,52	0,39	0,82	21,86	4,54	1,8	0,00	0,0
2002-10-11 09:30	104	32	100	0,0	22,33	1,02	1,0	1033,52	0,59	1,02	21,96	4,75	2,6	0,00	0,0
2002-10-11 10:00	86	32	100	1,8	22,43	1,22	1,0	1033,52	0,79	1,22	22,06	4,95	2,4	0,00	0,0
2002-10-11 10:30	64	31	100	0,0	22,63	1,32	1,0	1034,52	0,89	1,32	22,22	5,05	2,2	0,00	0,0
2002-10-11 11:00	63	31	100	1,8	22,73	1,42	1,0	1034,52	0,99	1,42	22,32	5,15	2,6	0,00	0,0
2002-10-11 11:30	87	31	100	0,0	22,83	1,62	1,0	1034,52	1,19	1,62	22,42	5,35	2,4	0,00	0,0
2002-10-11 12:00	93	31	100	0,0	22,93	1,72	1,0	1034,52	1,29	1,72	22,52	5,45	2,4	0,00	0,0
2002-10-11 12:30	71	31	99	0,0	22,83	1,82	1,0	1034,52	1,25	1,82	22,42	5,46	2,8	0,00	0,0

Datum	Vindriktning °	Luftfukt inne Rh%	Luftfukt ute Rh%	Vindhastighet m/s	Temp inne °C	Temp ute °C	Nederb. månad mm	Luftryck Mbar	Daggpunkt °C	Kyleffekt °C	Vix inne °C	Vix ute °C	Vindby m/s	Korr luftryck	Nederb./dygn mm
2002-10-11 13:00	72	31	96	0,0	22,73	2,02	1,0	1034,52	1,00	2,02	22,32	5,40	2,4	0,00	0,0
2002-10-11 13:30	240	31	93	0,0	22,53	2,12	1,0	1034,52	0,65	2,12	22,12	5,25	2,4	0,00	0,0
2002-10-11 14:00	108	32	88	0,0	22,43	2,52	1,0	1034,52	0,25	2,52	22,06	5,25	2,2	0,00	0,0
2002-10-11 14:30	325	32	92	2,2	22,23	1,42	1,0	1034,52	-0,20	1,42	21,86	4,47	3,3	0,00	0,0
2002-10-11 15:00	92	32	88	0,0	22,13	1,92	1,0	1034,52	-0,34	1,92	21,76	4,65	2,4	0,00	0,0
2002-10-11 15:30	356	32	90	1,4	22,13	2,02	1,0	1034,52	0,08	2,02	21,76	4,91	2,6	0,00	0,0
2002-10-11 16:00	73	32	90	1,4	22,23	1,62	1,0	1033,52	-0,31	1,62	21,86	4,51	3,1	0,00	0,0
2002-10-11 16:30	52	32	91	1,8	22,33	1,42	1,0	1033,52	-0,35	1,42	21,96	4,39	3,0	0,00	0,0
2002-10-11 17:00	84	32	89	0,0	22,43	1,42	1,0	1033,52	-0,67	1,42	22,06	4,23	3,0	0,00	0,0
2002-10-11 17:30	133	32	92	2,4	22,53	1,12	1,0	1033,52	-0,49	-0,63	22,16	4,17	2,8	0,00	0,0
2002-10-11 18:00	108	31	89	2,6	22,63	0,92	1,0	1033,52	-1,16	-0,84	22,22	3,73	3,0	0,00	0,0
2002-10-11 18:30	77	31	81	1,6	22,73	0,72	1,0	1033,52	-2,68	0,72	22,32	2,92	3,5	0,00	0,0
2002-10-11 19:00	102	31	82	1,8	22,83	0,72	1,0	1033,52	-2,51	0,72	22,42	2,99	2,6	0,00	0,0
2002-10-11 19:30	75	31	93	1,2	22,83	0,31	1,0	1033,52	-1,13	0,31	22,42	3,45	3,5	0,00	0,0
2002-10-11 20:00	65	31	94	0,0	22,63	0,31	1,0	1034,52	-0,98	0,31	22,22	3,53	2,2	0,00	0,0
2002-10-11 20:30	72	32	93	1,2	22,43	0,31	1,0	1034,52	-1,13	0,31	22,06	3,45	2,2	0,00	0,0
2002-10-11 21:00	93	32	80	0,0	22,13	0,41	1,0	1034,52	-3,15	0,41	21,76	2,55	3,1	0,00	0,0
2002-10-11 21:30	66	32	84	0,0	22,03	0,31	1,0	1034,52	-2,56	0,31	21,66	2,74	3,0	0,00	0,0
2002-10-11 22:00	63	32	90	1,8	21,93	0,11	1,0	1034,52	-1,79	0,11	21,56	3,01	2,0	0,00	0,0
2002-10-11 22:30	89	32	89	1,2	22,13	0,11	1,0	1034,52	-1,95	0,11	21,76	2,93	2,6	0,00	0,0
2002-10-11 23:00	69	32	90	1,6	22,33	0,11	1,0	1034,52	-1,79	0,11	21,96	3,01	2,4	0,00	0,0
2002-10-11 23:30	57	31	91	0,0	22,73	-0,09	1,0	1034,52	-1,83	-0,09	22,32	2,89	2,2	0,00	0,0
2002-10-12 00:00	85	31	88	1,2	22,93	0,01	1,0	1034,52	-2,20	0,01	22,52	2,75	2,6	0,00	0,0
2002-10-12 00:30	83	31	85	1,2	23,03	0,11	1,0	1034,52	-2,59	0,11	22,62	2,62	2,8	0,00	0,0
2002-10-12 01:00	101	31	87	0,0	22,83	0,01	1,0	1034,52	-2,36	0,01	22,42	2,67	2,6	0,00	0,0
2002-10-12 01:30	86	31	90	2,4	22,63	-0,19	1,0	1034,52	-2,09	-2,00	22,22	2,71	3,1	0,00	0,0
2002-10-12 02:00	79	32	92	0,0	22,33	-0,09	1,0	1033,52	-1,68	-0,09	21,96	2,97	3,1	0,00	0,0
2002-10-12 02:30	100	32	92	1,2	22,13	-0,09	1,0	1034,52	-1,68	-0,09	21,76	2,97	2,6	0,00	0,0
2002-10-12 03:00	76	32	93	0,0	22,13	-0,19	1,0	1033,52	-1,63	-0,19	21,76	2,95	2,6	0,00	0,0
2002-10-12 03:30	70	32	93	2,4	22,23	-0,19	1,0	1033,52	-1,63	-2,00	21,86	2,95	3,0	0,00	0,0
2002-10-12 04:00	91	31	93	1,8	22,53	-0,09	1,0	1033,52	-1,53	-0,09	22,12	3,05	3,1	0,00	0,0
2002-10-12 04:30	102	31	91	1,6	22,83	0,01	1,0	1033,52	-1,73	0,01	22,42	2,99	3,1	0,00	0,0
2002-10-12 05:00	100	31	83	2,2	22,93	0,31	1,0	1033,52	-2,73	0,31	22,52	2,67	3,5	0,00	0,0
2002-10-12 05:30	104	31	83	2,6	22,93	0,21	1,0	1034,52	-2,83	-1,58	22,52	2,57	3,7	0,00	0,0
2002-10-12 06:00	96	31	82	2,0	22,93	0,31	1,0	1034,52	-2,90	0,31	22,52	2,59	3,3	0,00	0,0
2002-10-12 06:30	93	31	84	1,4	22,73	0,21	1,0	1033,52	-2,66	0,21	22,32	2,64	2,6	0,00	0,0
2002-10-12 07:00	69	31	90	1,8	22,53	-0,09	1,0	1034,52	-1,99	-0,09	22,12	2,81	2,6	0,00	0,0
2002-10-12 07:30	80	32	91	2,6	22,43	-0,19	1,0	1034,52	-1,93	-2,00	22,06	2,79	2,8	0,00	0,0
2002-10-12 08:00	80	32	92	1,6	22,33	-0,19	1,0	1033,52	-1,78	-0,19	21,96	2,87	2,4	0,00	0,0
2002-10-12 08:30	78	32	93	0,0	22,23	-0,19	1,0	1034,52	-1,63	-0,19	21,86	2,95	2,4	0,00	0,0
2002-10-12 09:00	94	32	94	1,8	22,33	0,01	1,0	1034,52	-1,28	0,01	21,96	3,23	2,8	0,00	0,0
2002-10-12 09:30	84	32	95	1,6	22,53	0,11	1,0	1034,52	-1,03	0,11	22,16	3,42	2,8	0,00	0,0
2002-10-12 10:00	78	31	93	1,2	22,63	0,41	1,0	1034,52	-1,03	0,41	22,22	3,55	2,8	0,00	0,0
2002-10-12 10:30	86	31	91	1,8	22,73	0,61	1,0	1034,52	-1,14	0,61	22,32	3,59	3,3	0,00	0,0
2002-10-12 11:00	118	31	92	1,4	22,83	0,82	1,0	1034,52	-0,79	0,82	22,42	3,87	3,0	0,00	0,0
2002-10-12 11:30	99	31	92	2,2	22,83	1,02	1,0	1034,52	-0,59	1,02	22,42	4,07	3,5	0,00	0,0

Datum	Vindriktning °	Luftfukt inne Rh%	Luftfukt ute Rh%	Vindhastighet m/s	Temp inne °C	Temp ute °C	Nederb. månad mm	Lufttryck Mbar	Daggpunkt °C	Kyleffekt °C	Vix inne °C	Vix ute °C	Vindby m/s	Korr lufttryck	Nederb./dygn mm
2002-10-12 12:00	89	31	91	1,6	22,73	1,42	1,0	1034,52	-0,35	1,42	22,32	4,39	2,8	0,00	0,0
2002-10-12 12:30	106	31	90	1,8	22,63	1,62	1,0	1034,52	-0,31	1,62	22,22	4,51	3,3	0,00	0,0
2002-10-12 13:00	92	32	90	1,6	22,43	1,92	1,0	1034,52	-0,02	1,92	22,06	4,81	3,3	0,00	0,0
2002-10-12 13:30	155	32	89	1,8	22,33	2,12	1,0	1034,52	0,02	2,12	21,96	4,93	3,3	0,00	0,0
2002-10-12 14:00	93	32	89	2,4	22,33	2,12	1,0	1034,52	0,02	0,42	21,96	4,93	3,9	0,00	0,0
2002-10-12 14:30	118	32	89	2,2	22,23	2,32	1,0	1034,52	0,22	2,32	21,86	5,13	3,5	0,00	0,0
2002-10-12 15:00	88	32	88	1,6	22,33	2,22	1,0	1034,52	-0,04	2,22	21,96	4,95	3,9	0,00	0,0
2002-10-12 15:30	84	32	91	1,6	22,33	2,12	1,0	1034,52	0,34	2,12	21,96	5,09	3,7	0,00	0,0
2002-10-12 16:00	110	32	87	1,6	22,43	2,22	1,0	1034,52	-0,21	2,22	22,06	4,87	3,5	0,00	0,0
2002-10-12 16:30	93	32	88	1,8	22,43	2,12	1,0	1034,52	-0,14	2,12	22,06	4,85	3,0	0,00	0,0
2002-10-12 17:00	102	32	89	1,8	22,33	2,02	1,0	1034,52	-0,08	2,02	21,96	4,83	2,8	0,00	0,0
2002-10-12 17:30	85	32	97	1,4	22,13	1,42	1,0	1034,52	0,56	1,42	21,76	4,89	3,1	0,00	0,0
2002-10-12 18:00	89	32	100	1,8	22,03	1,12	1,0	1034,52	0,69	1,12	21,66	4,85	2,8	0,00	0,0
2002-10-12 18:30	99	32	100	1,6	21,93	1,22	1,0	1034,52	0,79	1,22	21,56	4,95	2,8	0,00	0,0
2002-10-12 19:00	93	32	100	1,4	21,83	1,22	1,0	1034,52	0,79	1,22	21,46	4,95	3,0	0,00	0,0
2002-10-12 19:30	119	32	100	1,6	21,73	1,12	1,0	1034,52	0,69	1,12	21,36	4,85	3,3	0,00	0,0
2002-10-12 20:00	135	32	100	2,4	21,63	1,02	1,0	1034,52	0,59	-0,74	21,26	4,75	3,0	0,00	0,0
2002-10-12 20:30	106	32	100	1,8	21,53	1,02	1,0	1034,52	0,59	1,02	21,16	4,75	3,7	0,00	0,0
2002-10-12 21:00	93	32	100	2,2	21,53	1,02	1,0	1034,52	0,59	1,02	21,16	4,75	3,3	0,00	0,0
2002-10-12 21:30	106	32	100	1,8	21,43	1,02	1,0	1034,52	0,59	1,02	21,06	4,75	2,8	0,00	0,0
2002-10-12 22:00	87	32	100	1,6	21,33	0,92	1,0	1035,52	0,49	0,92	20,96	4,64	3,0	0,00	0,0
2002-10-12 22:30	98	32	100	1,6	21,33	0,92	1,0	1035,52	0,49	0,92	20,96	4,64	3,3	0,00	0,0
2002-10-12 23:00	90	32	100	0,0	21,33	0,92	1,0	1035,52	0,49	0,92	20,96	4,64	2,8	0,00	0,0
2002-10-12 23:30	83	32	100	1,6	21,23	1,02	1,0	1035,52	0,59	1,02	20,86	4,75	3,1	0,00	0,0
2002-10-13 00:00	92	32	100	1,4	21,23	1,02	1,0	1035,52	0,59	1,02	20,86	4,75	2,8	0,00	0,0
2002-10-13 00:30	79	32	100	1,2	21,23	1,02	1,0	1035,52	0,59	1,02	20,86	4,75	2,2	0,00	0,0
2002-10-13 01:00	42	32	100	2,0	21,23	1,02	1,0	1034,52	0,59	1,02	20,86	4,75	3,0	0,00	0,0
2002-10-13 01:30	96	32	100	1,6	21,23	1,02	1,0	1034,52	0,59	1,02	20,86	4,75	2,8	0,00	0,0
2002-10-13 02:00	95	32	100	1,4	21,33	1,02	1,0	1034,52	0,59	1,02	20,96	4,75	3,1	0,00	0,0
2002-10-13 02:30	86	32	100	1,4	21,33	0,92	1,0	1035,52	0,49	0,92	20,96	4,64	2,8	0,00	0,0
2002-10-13 03:00	81	32	100	1,2	21,43	0,82	1,0	1034,52	0,39	0,82	21,06	4,54	2,6	0,00	0,0
2002-10-13 03:30	73	32	100	1,2	21,53	0,72	1,0	1034,52	0,29	0,72	21,16	4,44	2,6	0,00	0,0
2002-10-13 04:00	97	32	100	1,2	21,63	0,72	1,0	1034,52	0,29	0,72	21,26	4,44	2,6	0,00	0,0
2002-10-13 04:30	29	32	100	1,6	21,63	0,61	1,0	1034,52	0,19	0,61	21,26	4,34	3,0	0,00	0,0
2002-10-13 05:00	64	32	100	1,4	21,63	0,51	1,0	1034,52	0,09	0,51	21,26	4,24	2,8	0,00	0,0
2002-10-13 05:30	81	32	100	1,2	21,53	0,51	1,0	1034,52	0,09	0,51	21,16	4,24	2,8	0,00	0,0
2002-10-13 06:00	78	32	100	1,6	21,53	0,51	1,0	1034,52	0,09	0,51	21,16	4,24	2,8	0,00	0,0
2002-10-13 06:30	119	32	100	2,0	21,43	0,61	1,0	1034,52	0,19	0,61	21,06	4,34	3,0	0,00	0,0
2002-10-13 07:00	114	32	100	1,8	21,43	0,61	1,0	1034,52	0,19	0,61	21,06	4,34	3,0	0,00	0,0
2002-10-13 07:30	92	32	100	0,0	21,43	0,61	1,0	1034,52	0,19	0,61	21,06	4,34	3,5	0,00	0,0
2002-10-13 08:00	86	32	100	0,0	21,43	0,61	1,0	1034,52	0,19	0,61	21,06	4,34	2,6	0,00	0,0
2002-10-13 08:30	88	32	100	1,8	21,43	0,61	1,0	1034,52	0,19	0,61	21,06	4,34	2,8	0,00	0,0
2002-10-13 09:00	101	32	100	1,4	21,33	0,61	1,0	1034,52	0,19	0,61	20,96	4,34	3,3	0,00	0,0
2002-10-13 09:30	79	32	100	1,4	21,23	0,72	1,0	1034,52	0,29	0,72	20,86	4,44	3,0	0,00	0,0
2002-10-13 10:00	90	32	100	2,2	21,13	0,92	1,0	1034,52	0,49	0,92	20,76	4,64	3,0	0,00	0,0
2002-10-13 10:30	110	32	100	0,0	21,13	1,02	1,0	1034,52	0,59	1,02	20,76	4,75	3,1	0,00	0,0

Datum	Vindriktning °	Luftfukt inne Rh%	Luftfukt ute Rh%	Vindhastighet m/s	Temp inne °C	Temp ute °C	Nederb. månad mm	Luftryck Mbar	Daggpunkt °C	Kyleffekt °C	Vix inne °C	Vix ute °C	Vindby m/s	Korr luftryck	Nederb./dygn mm
2002-10-13 11:00	95	32	98	1,6	21,03	1,32	1,0	1034,52	0,60	1,32	20,66	4,87	4,1	0,00	0,0
2002-10-13 11:30	79	32	95	1,8	21,03	1,62	1,0	1034,52	0,46	1,62	20,66	4,92	4,1	0,00	0,0
2002-10-13 12:00	126	32	90	2,4	21,03	1,82	1,0	1034,52	-0,12	0,11	20,66	4,71	4,5	0,00	0,0
2002-10-13 12:30	118	32	89	3,5	20,93	1,92	1,0	1034,52	-0,18	-2,10	20,56	4,73	4,7	0,00	0,0
2002-10-13 13:00	168	32	97	3,0	20,93	1,22	1,0	1034,52	0,36	-1,71	20,56	4,69	5,2	0,00	0,0
2002-10-13 13:30	121	32	100	2,6	20,93	0,82	1,0	1034,52	0,39	-0,95	20,56	4,54	3,7	0,00	0,0
2002-10-13 14:00	136	32	100	2,8	20,93	1,52	1,0	1034,52	1,09	-1,38	20,56	5,25	3,3	0,00	0,0
2002-10-13 14:30	108	32	100	1,4	21,03	1,72	1,0	1033,52	1,29	1,72	20,66	5,45	4,1	0,00	0,0
2002-10-13 15:00	160	32	100	2,0	20,93	1,72	1,0	1033,52	1,29	1,72	20,56	5,45	3,3	0,00	0,0
2002-10-13 15:30	125	32	100	2,2	20,93	0,92	1,0	1033,52	0,49	0,92	20,56	4,64	2,8	0,00	0,0
2002-10-13 16:00	115	32	100	1,6	20,83	0,82	1,0	1033,52	0,39	0,82	20,46	4,54	4,1	0,00	0,0
2002-10-13 16:30	104	32	100	1,6	20,83	0,72	1,0	1033,52	0,29	0,72	20,46	4,44	4,3	0,00	0,0
2002-10-13 17:00	97	32	100	0,0	20,83	0,72	1,0	1033,52	0,29	0,72	20,46	4,44	2,0	0,00	0,0
2002-10-13 17:30	83	32	100	0,0	20,83	0,72	1,0	1033,52	0,29	0,72	20,46	4,44	2,4	0,00	0,0
2002-10-13 18:00	97	32	100	1,8	20,73	0,82	1,0	1033,52	0,39	0,82	20,36	4,54	2,2	0,00	0,0
2002-10-13 18:30	93	32	100	1,8	20,73	0,82	1,0	1033,52	0,39	0,82	20,36	4,54	2,6	0,00	0,0
2002-10-13 19:00	132	32	100	2,0	20,73	0,61	1,0	1033,52	0,19	0,61	20,36	4,34	3,0	0,00	0,0
2002-10-13 19:30	85	32	100	1,8	20,63	0,41	1,0	1033,52	-0,01	0,41	20,26	4,14	3,3	0,00	0,0
2002-10-13 20:00	98	32	100	1,8	20,53	0,41	1,0	1033,52	-0,01	0,41	20,16	4,14	3,0	0,00	0,0
2002-10-13 20:30	104	32	100	2,4	20,53	0,41	1,0	1033,52	-0,01	-1,37	20,16	4,14	2,6	0,00	0,0
2002-10-13 21:00	119	32	100	1,6	20,43	0,41	1,0	1033,52	-0,01	0,41	20,06	4,14	2,6	0,00	0,0
2002-10-13 21:30	114	32	100	1,8	20,53	0,31	1,0	1033,52	-0,11	0,31	20,16	4,04	3,3	0,00	0,0
2002-10-13 22:00	105	32	100	2,8	20,53	0,31	1,0	1033,52	-0,11	-2,69	20,16	4,04	3,3	0,00	0,0
2002-10-13 22:30	107	32	100	1,4	20,63	0,31	1,0	1033,52	-0,11	0,31	20,26	4,04	3,9	0,00	0,0
2002-10-13 23:00	133	32	100	2,0	20,63	0,31	1,0	1033,52	-0,11	0,31	20,26	4,04	3,1	0,00	0,0
2002-10-13 23:30	115	32	100	1,6	20,73	0,21	1,0	1033,52	-0,21	0,21	20,36	3,94	3,7	0,00	0,0
2002-10-14 00:00	76	32	100	2,6	20,83	0,11	1,0	1033,52	-0,31	-1,69	20,46	3,84	3,7	0,00	0,0
2002-10-14 00:30	111	32	100	2,4	20,83	0,01	1,0	1033,52	-0,41	-1,79	20,46	3,74	3,5	0,00	0,0
2002-10-14 01:00	100	32	100	2,0	20,83	-0,09	1,0	1033,52	-0,51	-0,09	20,46	3,64	3,7	0,00	0,0
2002-10-14 01:30	98	32	100	1,6	20,83	-0,29	1,0	1033,52	-0,70	-0,29	20,46	3,44	3,0	0,00	0,0
2002-10-14 02:00	125	32	100	2,2	20,73	-0,39	1,0	1033,52	-0,80	-0,39	20,36	3,34	3,5	0,00	0,0
2002-10-14 02:30	82	32	100	2,4	20,73	-0,49	1,0	1032,52	-0,90	-2,32	20,36	3,24	3,3	0,00	0,0
2002-10-14 03:00	94	32	100	1,4	20,73	-0,49	1,0	1032,52	-0,90	-0,49	20,36	3,24	3,0	0,00	0,0
2002-10-14 03:30	91	32	100	1,6	20,63	-0,59	1,0	1032,52	-1,00	-0,59	20,26	3,14	2,8	0,00	0,0
2002-10-14 04:00	87	32	100	1,8	20,63	-0,49	1,0	1032,52	-0,90	-0,49	20,26	3,24	3,0	0,00	0,0
2002-10-14 04:30	85	32	98	0,0	20,73	-0,49	1,0	1032,52	-1,19	-0,49	20,36	3,07	3,1	0,00	0,0
2002-10-14 05:00	112	32	98	1,2	20,73	-0,59	1,0	1032,52	-1,29	-0,59	20,36	2,97	3,9	0,00	0,0
2002-10-14 05:30	73	32	99	0,0	20,73	-0,59	1,0	1032,52	-1,15	-0,59	20,36	3,06	2,6	0,00	0,0
2002-10-14 06:00	89	32	96	1,4	20,73	-0,59	1,0	1032,52	-1,58	-0,59	20,36	2,80	2,6	0,00	0,0
2002-10-14 06:30	79	32	97	1,4	20,73	-0,69	1,0	1032,52	-1,53	-0,69	20,36	2,78	2,6	0,00	0,0
2002-10-14 07:00	95	32	98	0,0	20,73	-0,79	1,0	1031,52	-1,49	-0,79	20,36	2,77	2,2	0,00	0,0
2002-10-14 07:30	102	32	99	0,0	20,73	-0,89	1,0	1031,52	-1,44	-0,89	20,36	2,76	2,4	0,00	0,0
2002-10-14 08:00	85	32	100	0,0	20,73	-0,99	1,0	1031,52	-1,40	-0,99	20,36	2,74	3,1	0,00	0,0
2002-10-14 08:30	67	32	100	0,0	20,83	-0,89	1,0	1031,52	-1,30	-0,89	20,46	2,84	2,4	0,00	0,0
2002-10-14 09:00	73	32	100	1,6	20,83	-0,79	1,0	1031,52	-1,20	-0,79	20,46	2,94	2,8	0,00	0,0
2002-10-14 09:30	77	32	100	2,8	20,83	-0,69	1,0	1031,52	-1,10	-3,78	20,46	3,04	3,0	0,00	0,0

Datum	Vindriktning	Luftfukt inne	Luftfukt ute	Vindhastighet	Temp inne	Temp ute	Nederb. månad	Luftryck	Daggpunkt	Kyleffekt	Vix inne	Vix ute	Vindby	Korr luftryck	Nederb./dygn
	°	Rh%	Rh%	m/s	°C	°C	mm	Mbar	°C	°C	°C	°C	m/s		mm
2002-10-14 10:00	70	32	100	2,0	20,83	-0,59	1,0	1031,52	-1,00	-0,59	20,46	3,14	3,1	0,00	0,0
2002-10-14 10:30	85	32	100	2,6	20,83	-0,39	1,0	1031,52	-0,80	-2,21	20,46	3,34	3,7	0,00	0,0
2002-10-14 11:00	87	32	100	1,6	20,83	-0,19	1,0	1031,52	-0,60	-0,19	20,46	3,54	3,3	0,00	0,0
2002-10-14 11:30	101	32	100	2,4	20,83	-0,09	1,0	1031,52	-0,51	-1,90	20,46	3,64	3,7	0,00	0,0
2002-10-14 12:00	83	32	99	2,4	20,83	0,01	1,0	1030,52	-0,55	-1,79	20,46	3,66	4,1	0,00	0,0
2002-10-14 12:30	67	32	98	1,8	20,83	0,11	1,0	1030,52	-0,59	0,11	20,46	3,67	3,9	0,00	0,0
2002-10-14 13:00	76	32	94	2,0	20,83	0,11	1,0	1030,52	-1,18	0,11	20,46	3,33	2,8	0,00	0,0
2002-10-14 13:30	93	32	91	1,2	20,83	0,11	1,0	1030,52	-1,64	0,11	20,46	3,09	3,1	0,00	0,0
2002-10-14 14:00	84	32	89	1,4	20,83	0,11	1,0	1029,52	-1,95	0,11	20,46	2,93	3,3	0,00	0,0
2002-10-14 14:30	84	32	90	1,6	20,73	-0,09	1,0	1029,52	-1,99	-0,09	20,36	2,81	3,9	0,00	0,0
2002-10-14 15:00	72	32	91	1,8	20,73	-0,29	1,0	1029,52	-2,03	-0,29	20,36	2,69	3,7	0,00	0,0
2002-10-14 15:30	99	32	92	3,1	20,63	-0,39	1,0	1029,52	-1,98	-3,46	20,26	2,67	3,9	0,00	0,0
2002-10-14 16:00	90	32	91	1,4	20,63	-0,49	1,0	1029,52	-2,23	-0,49	20,26	2,49	3,5	0,00	0,0
2002-10-14 16:30	96	32	93	1,6	20,63	-0,49	1,0	1028,52	-1,92	-0,49	20,26	2,65	3,1	0,00	0,0
2002-10-14 17:00	84	32	93	2,0	20,63	-0,69	1,0	1028,52	-2,12	-0,69	20,26	2,45	3,5	0,00	0,0
2002-10-14 17:30	105	32	95	2,2	20,73	-0,89	1,0	1028,52	-2,02	-0,89	20,36	2,42	3,1	0,00	0,0
2002-10-14 18:00	86	32	96	1,4	20,83	-0,89	1,0	1028,52	-1,88	-0,89	20,46	2,50	4,3	0,00	0,0
2002-10-14 18:30	51	32	99	2,0	20,93	-0,89	1,0	1028,52	-1,44	-0,89	20,56	2,76	4,1	0,00	0,0
2002-10-14 19:00	136	32	100	2,4	21,03	-0,99	1,0	1027,52	-1,40	-2,85	20,66	2,74	3,7	0,00	0,0
2002-10-14 19:30	342	32	100	2,6	21,03	-0,99	1,0	1027,52	-1,40	-2,85	20,66	2,74	3,3	0,00	0,0
2002-10-14 20:00	74	32	100	1,2	20,93	-0,99	1,0	1027,52	-1,40	-0,99	20,56	2,74	3,5	0,00	0,0
2002-10-14 20:30	275	32	100	1,6	20,93	-1,09	1,0	1027,52	-1,50	-1,09	20,56	2,64	3,7	0,00	0,0
2002-10-14 21:00	189	32	100	1,4	20,83	-1,09	1,0	1027,52	-1,50	-1,09	20,46	2,64	2,8	0,00	0,0
2002-10-14 21:30	259	32	100	0,0	20,73	-1,09	1,0	1027,52	-1,50	-1,09	20,36	2,64	3,1	0,00	0,0
2002-10-14 22:00	55	32	100	1,4	20,63	-1,09	1,0	1026,52	-1,50	-1,09	20,26	2,64	3,1	0,00	0,0
2002-10-14 22:30	53	32	100	0,0	20,53	-1,19	1,0	1026,52	-1,60	-1,19	20,16	2,54	2,8	0,00	0,0
2002-10-14 23:00	75	32	100	0,0	20,53	-1,19	1,0	1026,52	-1,60	-1,19	20,16	2,54	2,8	0,00	0,0
2002-10-14 23:30	78	32	100	1,4	20,53	-1,19	1,0	1026,52	-1,60	-1,19	20,16	2,54	3,0	0,00	0,0
2002-10-15 00:00	70	32	100	1,8	20,63	-1,19	1,0	1026,52	-1,60	-1,19	20,26	2,54	3,3	0,00	0,0
2002-10-15 00:30	268	32	100	0,0	20,73	-1,19	1,0	1026,52	-1,60	-1,19	20,36	2,54	2,8	0,00	0,0
2002-10-15 01:00	88	32	100	1,2	20,83	-1,19	1,0	1025,52	-1,60	-1,19	20,46	2,54	3,1	0,00	0,0
2002-10-15 01:30	5	32	100	0,0	20,93	-1,19	1,0	1025,52	-1,60	-1,19	20,56	2,54	3,1	0,00	0,0
2002-10-15 02:00	86	32	100	0,0	21,03	-1,19	1,0	1025,52	-1,60	-1,19	20,66	2,54	3,5	0,00	0,0
2002-10-15 02:30	21	32	100	0,0	21,03	-1,19	1,0	1025,52	-1,60	-1,19	20,66	2,54	3,0	0,00	0,0
2002-10-15 03:00	78	32	100	1,4	20,93	-1,19	1,0	1024,52	-1,60	-1,19	20,56	2,54	2,8	0,00	0,0
2002-10-15 03:30	150	32	100	0,0	20,83	-1,19	1,0	1024,52	-1,60	-1,19	20,46	2,54	3,0	0,00	0,0
2002-10-15 04:00	66	32	100	0,0	20,73	-1,09	1,0	1024,52	-1,50	-1,09	20,36	2,64	3,1	0,00	0,0
2002-10-15 04:30	91	32	100	1,4	20,73	-1,09	1,0	1024,52	-1,50	-1,09	20,36	2,64	2,2	0,00	0,0
2002-10-15 05:00	63	32	100	1,4	20,63	-1,09	1,0	1024,52	-1,50	-1,09	20,26	2,64	2,6	0,00	0,0
2002-10-15 05:30	105	32	100	1,4	20,63	-1,29	1,0	1023,52	-1,70	-1,29	20,26	2,44	2,2	0,00	0,0
2002-10-15 06:00	151	32	100	0,0	20,73	-1,29	1,0	1023,52	-1,70	-1,29	20,36	2,44	2,4	0,00	0,0
2002-10-15 06:30	64	32	100	1,6	20,73	-1,19	1,0	1023,52	-1,60	-1,19	20,36	2,54	2,2	0,00	0,0
2002-10-15 07:00	81	32	99	0,0	20,83	-1,19	1,0	1023,52	-1,74	-1,19	20,46	2,46	2,6	0,00	0,0
2002-10-15 07:30	72	32	95	0,0	20,83	-1,09	1,0	1023,52	-2,22	-1,09	20,46	2,22	2,6	0,00	0,0
2002-10-15 08:00	58	32	94	0,0	20,93	-1,09	1,0	1022,52	-2,37	-1,09	20,56	2,13	3,5	0,00	0,0
2002-10-15 08:30	96	32	99	1,4	20,83	-1,29	1,0	1022,52	-1,84	-1,29	20,46	2,36	1,8	0,00	0,0

Datum	Vindriktning °	Luftfukt inne Rh%	Luftfukt ute Rh%	Vindhastighet m/s	Temp inne °C	Temp ute °C	Nederb. månad mm	Lufftryck Mbar	Daggpunkt °C	Kyleffekt °C	Vix inne °C	Vix ute °C	Vindby m/s	Korr lufftryck	Nederb./dygn mm
2002-10-15 09:00	83	32	100	1,4	20,83	-1,09	1,0	1022,52	-1,50	-1,09	20,46	2,64	2,2	0,00	0,0
2002-10-15 09:30	68	32	99	0,0	20,83	-1,19	1,0	1022,52	-1,74	-1,19	20,46	2,46	2,6	0,00	0,0
2002-10-15 10:00	59	32	98	1,2	20,73	-1,19	1,0	1022,52	-1,89	-1,19	20,36	2,37	2,2	0,00	0,0
2002-10-15 10:30	64	32	98	0,0	20,73	-1,09	1,0	1022,52	-1,79	-1,09	20,36	2,47	2,2	0,00	0,0
2002-10-15 11:00	94	32	95	2,0	20,73	-0,99	1,0	1022,52	-2,12	-0,99	20,36	2,32	2,4	0,00	0,0
2002-10-15 11:30	80	32	99	0,0	20,63	-1,09	1,0	1022,52	-1,64	-1,09	20,26	2,56	2,4	0,00	0,0
2002-10-15 12:00	90	32	98	1,4	20,63	-0,89	1,0	1022,52	-1,59	-0,89	20,26	2,67	2,4	0,00	0,0
2002-10-15 12:30	80	32	94	0,0	20,63	-0,59	1,0	1021,52	-1,87	-0,59	20,26	2,63	2,6	0,00	0,0
2002-10-15 13:00	71	32	92	0,0	20,63	-0,49	1,0	1021,52	-2,08	-0,49	20,26	2,57	2,4	0,00	0,0
2002-10-15 13:30	79	32	97	0,0	20,63	-0,49	1,0	1021,52	-1,33	-0,49	20,26	2,98	2,6	0,00	0,0
2002-10-15 14:00	79	32	95	1,2	20,63	-0,39	1,0	1020,52	-1,53	-0,39	20,26	2,92	2,8	0,00	0,0
2002-10-15 14:30	84	32	91	1,6	20,63	-0,19	1,0	1020,52	-1,93	-0,19	20,26	2,79	2,2	0,00	0,0
2002-10-15 15:00	51	32	89	0,0	20,73	-0,29	1,0	1020,52	-2,34	-0,29	20,36	2,53	2,2	0,00	0,0
2002-10-15 15:30	303	32	92	0,0	20,73	-0,49	1,0	1019,52	-2,08	-0,49	20,36	2,57	2,0	0,00	0,0
2002-10-15 16:00	304	32	90	0,0	20,73	-0,39	1,0	1019,52	-2,28	-0,39	20,36	2,51	2,8	0,00	0,0
2002-10-15 16:30	78	32	86	0,0	20,73	-0,39	1,0	1019,52	-2,92	-0,39	20,36	2,19	2,6	0,00	0,0
2002-10-15 17:00	81	32	83	0,0	20,63	-0,69	1,0	1018,52	-3,71	-0,69	20,26	1,67	2,8	0,00	0,0
2002-10-15 17:30	73	32	84	0,0	20,63	-0,89	1,0	1018,52	-3,73	-0,89	20,26	1,54	2,2	0,00	0,0
2002-10-15 18:00	66	32	82	1,4	20,63	-1,09	1,0	1018,52	-4,26	-1,09	20,26	1,19	2,0	0,00	0,0
2002-10-15 18:30	92	32	82	1,4	20,53	-1,19	1,0	1018,52	-4,36	-1,19	20,16	1,09	2,6	0,00	0,0
2002-10-15 19:00	79	32	82	0,0	20,53	-1,29	1,0	1017,52	-4,46	-1,29	20,16	0,99	2,4	0,00	0,0
2002-10-15 19:30	86	32	83	0,0	20,63	-1,29	1,0	1017,52	-4,29	-1,29	20,26	1,06	2,0	0,00	0,0
2002-10-15 20:00	43	32	85	0,0	20,63	-1,49	1,0	1017,52	-4,16	-1,49	20,26	1,02	2,2	0,00	0,0
2002-10-15 20:30	77	32	86	0,0	20,73	-1,39	1,0	1017,52	-3,90	-1,39	20,36	1,19	2,2	0,00	0,0
2002-10-15 21:00	77	32	85	0,0	20,73	-1,49	1,0	1016,51	-4,16	-1,49	20,36	1,02	1,2	0,00	0,0
2002-10-15 21:30	77	32	83	0,0	20,73	-1,59	1,0	1016,51	-4,58	-1,59	20,36	0,76	1,8	0,00	0,0
2002-10-15 22:00	88	32	83	0,0	20,73	-1,69	1,0	1016,51	-4,68	-1,69	20,36	0,66	2,4	0,00	0,0
2002-10-15 22:30	87	32	84	0,0	20,63	-1,79	1,0	1015,51	-4,61	-1,79	20,26	0,64	1,6	0,00	0,0
2002-10-15 23:00	341	32	83	1,4	20,53	-1,79	1,0	1015,51	-4,78	-1,79	20,16	0,56	2,8	0,00	0,0
2002-10-15 23:30	351	32	84	0,0	20,43	-1,89	1,0	1015,51	-4,71	-1,89	20,06	0,54	2,6	0,00	0,0
2002-10-16 00:00	333	32	83	1,8	20,43	-1,99	1,0	1014,51	-4,97	-1,99	20,06	0,36	3,1	0,00	0,0
2002-10-16 00:30	335	32	82	2,0	20,43	-2,09	1,0	1014,51	-5,24	-2,09	20,06	0,19	3,0	0,00	0,0
2002-10-16 01:00	332	32	82	1,8	20,43	-2,19	1,0	1014,51	-5,33	-2,19	20,06	0,09	2,8	0,00	0,0
2002-10-16 01:30	332	32	83	0,0	20,53	-2,19	1,0	1013,51	-5,17	-2,19	20,16	0,16	1,8	0,00	0,0
2002-10-16 02:00	332	32	83	0,0	20,63	-2,19	1,0	1013,51	-5,17	-2,19	20,26	0,16	1,8	0,00	0,0
2002-10-16 02:30	332	32	84	0,0	20,63	-2,29	1,0	1012,51	-5,10	-2,29	20,26	0,14	1,6	0,00	0,0
2002-10-16 03:00	351	32	83	1,4	20,63	-2,49	1,0	1012,51	-5,46	-2,49	20,26	-0,14	2,6	0,00	0,0
2002-10-16 03:30	303	32	85	1,8	20,63	-2,49	1,0	1012,51	-5,14	-2,49	20,26	0,01	2,4	0,00	0,0
2002-10-16 04:00	305	32	86	1,6	20,53	-2,39	1,0	1011,51	-4,88	-2,39	20,16	0,19	3,0	0,00	0,0
2002-10-16 04:30	293	32	85	1,8	20,43	-2,49	1,0	1011,51	-5,14	-2,49	20,06	0,01	2,8	0,00	0,0
2002-10-16 05:00	301	32	85	2,0	20,33	-2,69	1,0	1010,51	-5,33	-2,69	19,96	-0,19	3,3	0,00	0,0
2002-10-16 05:30	307	32	84	3,1	20,33	-2,79	1,0	1010,51	-5,59	-6,08	19,96	-0,36	3,9	0,00	0,0
2002-10-16 06:00	336	32	85	2,2	20,23	-3,29	1,0	1010,51	-5,92	-3,29	19,86	-0,79	3,9	0,00	0,0
2002-10-16 06:30	340	32	86	2,0	20,33	-3,59	1,0	1009,51	-6,05	-3,59	19,96	-1,01	3,7	0,00	0,0
2002-10-16 07:00	330	32	87	1,6	20,43	-3,59	1,0	1009,51	-5,90	-3,59	20,06	-0,93	3,3	0,00	0,0
2002-10-16 07:30	332	32	87	2,2	20,43	-3,79	1,0	1009,51	-6,09	-3,79	20,06	-1,13	4,1	0,00	0,0

Datum	Vindriktning	Luftfukt inne	Luftfukt ute	Vindhastighet	Temp inne	Temp ute	Nederb. månad	Lufttryck	Daggpunkt	Kyleffekt	Vix inne	Vix ute	Vindby	Korr lufttryck	Nederb./dygn
	°	Rh%	Rh%	m/s	°C	°C	mm	Mbar	°C	°C	°C	°C	m/s		mm
2002-10-16 08:00	328	32	87	3,0	20,53	-4,19	1,0	1009,51	-6,49	-7,61	20,16	-1,53	4,9	0,00	0,0
2002-10-16 08:30	299	32	88	1,4	20,63	-4,09	1,0	1008,51	-6,23	-4,09	20,26	-1,36	4,7	0,00	0,0
2002-10-16 09:00	331	32	86	0,0	20,53	-3,79	1,0	1008,51	-6,25	-3,79	20,16	-1,21	2,8	0,00	0,0
2002-10-16 09:30	299	32	86	2,0	20,53	-3,49	1,0	1008,51	-5,96	-3,49	20,16	-0,91	3,0	0,00	0,0
2002-10-16 10:00	304	32	84	1,4	20,53	-3,19	1,0	1008,51	-5,98	-3,19	20,16	-0,76	3,0	0,00	0,0
2002-10-16 10:30	300	32	83	2,6	20,53	-2,99	1,0	1008,51	-5,95	-4,96	20,16	-0,64	3,0	0,00	0,0
2002-10-16 11:00	341	32	82	3,0	20,53	-2,69	1,0	1007,51	-5,82	-5,97	20,16	-0,41	3,9	0,00	0,0
2002-10-16 11:30	318	32	81	2,2	20,53	-2,19	1,0	1007,51	-5,50	-2,19	20,16	0,02	3,3	0,00	0,0
2002-10-16 12:00	302	32	81	1,8	20,63	-2,29	1,0	1007,51	-5,60	-2,29	20,26	-0,09	3,7	0,00	0,0
2002-10-16 12:30	351	32	76	2,6	20,63	-1,99	1,0	1007,51	-6,18	-3,90	20,26	-0,14	4,3	0,00	0,0
2002-10-16 13:00	298	31	74	2,2	20,63	-1,09	1,0	1006,51	-5,67	-1,09	20,22	0,62	4,3	0,00	0,0
2002-10-16 13:30	258	31	74	1,8	20,53	-0,19	1,0	1006,51	-4,81	-0,19	20,12	1,52	3,1	0,00	0,0
2002-10-16 14:00	313	31	63	1,6	20,53	0,61	1,0	1006,51	-6,26	0,61	20,12	1,62	4,3	0,00	0,0
2002-10-16 14:30	324	32	61	1,8	20,53	0,61	1,0	1006,51	-6,70	0,61	20,16	1,50	5,2	0,00	0,0
2002-10-16 15:00	317	32	62	3,5	20,43	0,51	1,0	1005,51	-6,57	-3,68	20,06	1,46	3,7	0,00	0,0
2002-10-16 15:30	337	32	62	2,8	20,43	0,61	1,0	1005,51	-6,48	-2,36	20,06	1,56	4,3	0,00	0,0
2002-10-16 16:00	339	32	64	2,8	20,33	0,72	1,0	1005,51	-5,95	-2,25	19,96	1,78	5,8	0,00	0,0
2002-10-16 16:30	356	32	64	3,3	20,23	0,51	1,0	1005,51	-6,14	-3,68	19,86	1,58	3,7	0,00	0,0
2002-10-16 17:00	334	32	67	2,0	20,23	0,11	1,0	1005,51	-5,89	0,11	19,86	1,37	3,9	0,00	0,0
2002-10-16 17:30	311	32	70	1,6	20,13	-0,09	1,0	1005,51	-5,48	-0,09	19,76	1,36	3,5	0,00	0,0
2002-10-16 18:00	343	32	73	2,0	20,03	-0,29	1,0	1005,51	-5,09	-0,29	19,66	1,36	3,1	0,00	0,0
2002-10-16 18:30	302	32	81	2,0	20,03	-0,39	1,0	1005,51	-3,75	-0,39	19,66	1,82	5,2	0,00	0,0
2002-10-16 19:00	319	32	95	1,8	19,93	-1,09	1,0	1005,51	-2,22	-1,09	19,56	2,22	3,7	0,00	0,0
2002-10-16 19:30	317	32	100	0,0	19,93	-1,29	1,0	1006,51	-1,70	-1,29	19,56	2,44	3,3	0,00	0,0
2002-10-16 20:00	337	32	100	2,2	19,83	-1,29	1,0	1006,51	-1,70	-1,29	19,46	2,44	2,8	0,00	0,0
2002-10-16 20:30	329	32	100	2,0	19,93	-1,39	1,0	1006,51	-1,80	-1,39	19,56	2,34	2,8	0,00	0,0
2002-10-16 21:00	340	32	100	1,8	19,83	-1,29	1,0	1005,51	-1,70	-1,29	19,46	2,44	2,8	0,00	0,0
2002-10-16 21:30	291	32	100	2,0	19,93	-1,29	1,0	1005,51	-1,70	-1,29	19,56	2,44	3,9	0,00	0,0
2002-10-16 22:00	283	32	100	1,4	20,03	-1,19	1,0	1006,51	-1,60	-1,19	19,66	2,54	3,0	0,00	0,0
2002-10-16 22:30	82	32	100	0,0	20,13	-1,29	1,0	1006,51	-1,70	-1,29	19,76	2,44	3,0	0,00	0,0
2002-10-16 23:00	35	32	100	1,6	20,33	-1,39	1,0	1006,51	-1,80	-1,39	19,96	2,34	3,0	0,00	0,0
2002-10-16 23:30	86	32	100	1,6	20,43	-1,49	1,0	1006,51	-1,90	-1,49	20,06	2,24	3,0	0,00	0,0
2002-10-17 00:00	258	32	100	2,2	20,53	-1,39	1,0	1006,51	-1,80	-1,39	20,16	2,34	3,1	0,00	0,0
2002-10-17 00:30	75	32	100	1,8	20,63	-1,99	1,0	1006,51	-2,40	-1,99	20,26	1,74	3,5	0,00	0,0
2002-10-17 01:00	314	32	100	2,0	20,63	-2,39	1,0	1006,51	-2,80	-2,39	20,26	1,34	4,5	0,00	0,0
2002-10-17 01:30	70	32	99	2,6	20,63	-2,79	1,0	1006,51	-3,34	-4,75	20,26	0,85	3,5	0,00	0,0
2002-10-17 02:00	138	32	97	3,7	20,63	-3,09	1,0	1006,51	-3,92	-9,09	20,26	0,38	4,9	0,00	0,0
2002-10-17 02:30	150	32	95	1,2	20,63	-3,29	1,0	1006,51	-4,40	-3,29	20,26	0,01	5,0	0,00	0,0
2002-10-17 03:00	82	32	97	2,6	20,63	-3,59	1,0	1006,51	-4,41	-5,59	20,26	-0,12	4,5	0,00	0,0
2002-10-17 03:30	121	32	96	1,8	20,63	-3,79	1,0	1006,51	-4,75	-3,79	20,26	-0,40	4,1	0,00	0,0
2002-10-17 04:00	58	32	96	2,2	20,73	-4,09	1,0	1006,51	-5,05	-4,09	20,36	-0,70	4,1	0,00	0,0
2002-10-17 04:30	79	32	96	2,0	20,83	-4,29	1,0	1006,51	-5,25	-4,29	20,46	-0,90	3,9	0,00	0,0
2002-10-17 05:00	30	32	98	0,0	20,83	-4,39	1,0	1006,51	-5,07	-4,39	20,46	-0,83	3,1	0,00	0,0
2002-10-17 05:30	221	32	97	1,8	20,93	-4,49	1,0	1006,51	-5,31	-4,49	20,56	-1,02	3,0	0,00	0,0
2002-10-17 06:00	14	32	95	1,2	20,83	-4,49	1,0	1006,51	-5,59	-4,49	20,46	-1,19	4,3	0,00	0,0
2002-10-17 06:30	2	32	96	1,2	20,83	-4,49	1,0	1006,51	-5,45	-4,49	20,46	-1,10	3,0	0,00	0,0

Datum	Vindriktning °	Luftfukt inne Rh%	Luftfukt ute Rh%	Vindhastighet m/s	Temp inne °C	Temp ute °C	Nederb. månad mm	Lufttryck Mbar	Daggpunkt °C	Kyleffekt °C	Vix inne °C	Vix ute °C	Vindby m/s	Korr lufttryck	Nederb./dygn mm
2002-10-17 07:00	65	32	95	1,8	20,83	-4,49	1,0	1006,51	-5,59	-4,49	20,46	-1,19	3,3	0,00	0,0
2002-10-17 07:30	82	32	95	1,2	20,73	-4,59	1,0	1006,51	-5,69	-4,59	20,36	-1,29	3,3	0,00	0,0
2002-10-17 08:00	291	32	94	1,8	20,73	-4,59	1,0	1006,51	-5,83	-4,59	20,36	-1,37	3,1	0,00	0,0
2002-10-17 08:30	290	32	94	1,4	20,63	-4,59	1,0	1006,51	-5,83	-4,59	20,26	-1,37	3,5	0,00	0,0
2002-10-17 09:00	43	32	93	1,8	20,63	-4,59	1,0	1006,51	-5,98	-4,59	20,26	-1,45	3,1	0,00	0,0
2002-10-17 09:30	71	32	93	1,4	20,73	-4,59	1,0	1006,51	-5,98	-4,59	20,36	-1,45	3,1	0,00	0,0
2002-10-17 10:00	95	32	91	1,6	20,73	-4,59	1,0	1006,51	-6,27	-4,59	20,36	-1,62	3,1	0,00	0,0
2002-10-17 10:30	89	32	92	2,0	20,73	-4,59	1,0	1006,51	-6,13	-4,59	20,36	-1,54	3,5	0,00	0,0
2002-10-17 11:00	73	32	91	0,0	20,83	-4,29	1,0	1006,51	-5,98	-4,29	20,46	-1,32	3,1	0,00	0,0
2002-10-17 11:30	71	32	91	2,4	20,83	-4,29	1,0	1006,51	-5,98	-6,33	20,46	-1,32	3,0	0,00	0,0
2002-10-17 12:00	63	32	91	1,6	20,83	-3,99	1,0	1005,51	-5,68	-3,99	20,46	-1,02	2,8	0,00	0,0
2002-10-17 12:30	103	32	91	1,6	20,73	-3,99	1,0	1005,51	-5,68	-3,99	20,36	-1,02	2,6	0,00	0,0
2002-10-17 13:00	77	32	89	1,6	20,73	-3,59	1,0	1005,51	-5,59	-3,59	20,36	-0,78	2,8	0,00	0,0
2002-10-17 13:30	43	32	87	0,0	20,63	-3,29	1,0	1005,51	-5,60	-3,29	20,26	-0,63	2,4	0,00	0,0
2002-10-17 14:00	109	32	86	1,6	20,63	-3,59	1,0	1005,51	-6,05	-3,59	20,26	-1,01	3,0	0,00	0,0
2002-10-17 14:30	94	32	84	1,6	20,53	-3,49	1,0	1005,51	-6,28	-3,49	20,16	-1,06	3,5	0,00	0,0
2002-10-17 15:00	112	32	84	1,4	20,53	-3,29	1,0	1005,51	-6,08	-3,29	20,16	-0,86	2,6	0,00	0,0
2002-10-17 15:30	91	32	87	0,0	20,43	-3,29	1,0	1005,51	-5,60	-3,29	20,06	-0,63	2,2	0,00	0,0
2002-10-17 16:00	332	32	90	2,2	20,43	-3,79	1,0	1004,51	-5,63	-3,79	20,06	-0,90	2,2	0,00	0,0
2002-10-17 16:30	81	32	90	2,0	20,43	-4,39	1,0	1004,51	-6,23	-4,39	20,06	-1,50	3,0	0,00	0,0
2002-10-17 17:00	91	32	94	1,4	20,53	-4,59	1,0	1004,51	-5,83	-4,59	20,16	-1,37	3,7	0,00	0,0
2002-10-17 17:30	93	32	94	1,2	20,53	-4,89	1,0	1004,51	-6,13	-4,89	20,16	-1,67	2,6	0,00	0,0
2002-10-17 18:00	88	32	95	1,6	20,63	-5,09	1,0	1004,51	-6,19	-5,09	20,26	-1,79	2,6	0,00	0,0
2002-10-17 18:30	82	32	98	1,2	20,63	-5,29	1,0	1004,51	-5,97	-5,29	20,26	-1,73	2,4	0,00	0,0
2002-10-17 19:00	75	32	98	1,2	20,63	-5,39	1,0	1004,51	-6,06	-5,39	20,26	-1,83	2,4	0,00	0,0
2002-10-17 19:30	72	32	96	2,0	20,63	-5,79	1,0	1004,51	-6,74	-5,79	20,26	-2,41	3,1	0,00	0,0
2002-10-17 20:00	69	32	96	2,0	20,63	-5,89	1,0	1004,51	-6,84	-5,89	20,26	-2,51	2,8	0,00	0,0
2002-10-17 20:30	76	32	98	2,0	20,63	-5,89	1,0	1005,51	-6,56	-5,89	20,26	-2,33	3,0	0,00	0,0
2002-10-17 21:00	78	32	98	1,4	20,63	-5,89	1,0	1005,51	-6,56	-5,89	20,26	-2,33	2,6	0,00	0,0
2002-10-17 21:30	75	32	97	1,6	20,53	-5,99	1,0	1005,51	-6,80	-5,99	20,16	-2,52	2,8	0,00	0,0
2002-10-17 22:00	70	32	98	0,0	20,43	-5,99	1,0	1005,51	-6,66	-5,99	20,06	-2,43	2,6	0,00	0,0
2002-10-17 22:30	75	32	98	1,2	20,43	-5,99	1,0	1005,51	-6,66	-5,99	20,06	-2,43	2,6	0,00	0,0
2002-10-17 23:00	88	32	99	1,2	20,33	-6,09	1,0	1005,51	-6,63	-6,09	19,96	-2,45	2,4	0,00	0,0
2002-10-17 23:30	69	32	99	0,0	20,33	-6,09	1,0	1005,51	-6,63	-6,09	19,96	-2,45	2,4	0,00	0,0
2002-10-18 00:00	49	32	99	2,2	20,43	-6,09	1,0	1005,51	-6,63	-6,09	20,06	-2,45	2,2	0,00	0,0
2002-10-18 00:30	70	32	98	1,2	20,43	-6,09	1,0	1005,51	-6,76	-6,09	20,06	-2,54	2,2	0,00	0,0
2002-10-18 01:00	86	32	97	0,0	20,43	-6,19	1,0	1006,51	-7,00	-6,19	20,06	-2,72	2,4	0,00	0,0
2002-10-18 01:30	48	32	98	1,4	20,43	-6,19	1,0	1006,51	-6,86	-6,19	20,06	-2,64	2,0	0,00	0,0
2002-10-18 02:00	71	32	96	0,0	20,43	-6,29	1,0	1006,51	-7,24	-6,29	20,06	-2,91	2,4	0,00	0,0
2002-10-18 02:30	74	32	94	1,4	20,53	-6,39	1,0	1006,51	-7,62	-6,39	20,16	-3,17	2,8	0,00	0,0
2002-10-18 03:00	62	31	94	0,0	20,53	-6,49	1,0	1006,51	-7,72	-6,49	20,12	-3,27	2,6	0,00	0,0
2002-10-18 03:30	72	31	94	0,0	20,53	-6,59	1,0	1006,51	-7,82	-6,59	20,12	-3,37	2,2	0,00	0,0
2002-10-18 04:00	69	31	95	1,4	20,53	-6,89	1,0	1006,51	-7,97	-6,89	20,12	-3,59	2,2	0,00	0,0
2002-10-18 04:30	9	31	97	1,2	20,43	-6,99	1,0	1006,51	-7,79	-6,99	20,02	-3,52	2,0	0,00	0,0
2002-10-18 05:00	95	31	97	0,0	20,43	-6,99	1,0	1006,51	-7,79	-6,99	20,02	-3,52	1,8	0,00	0,0
2002-10-18 05:30	308	31	99	1,2	20,43	-6,89	1,0	1006,51	-7,42	-6,89	20,02	-3,25	2,0	0,00	0,0

Datum	Vindriktning °	Luftfukt inne Rh%	Luftfukt ute Rh%	Vindhastighet m/s	Temp inne °C	Temp ute °C	Nederb. månad mm	Luftryck Mbar	Daggpunkt °C	Kyleffekt °C	Vix inne °C	Vix ute °C	Vindby m/s	Korr luftryck	Nederb./dygn mm
2002-10-18 06:00	63	31	99	0,0	20,43	-6,89	1,0	1006,51	-7,42	-6,89	20,02	-3,25	2,0	0,00	0,0
2002-10-18 06:30	17	31	99	1,2	20,43	-6,99	1,0	1006,51	-7,52	-6,99	20,02	-3,35	1,8	0,00	0,0
2002-10-18 07:00	17	31	99	1,6	20,43	-7,49	1,0	1006,51	-8,02	-7,49	20,02	-3,85	2,0	0,00	0,0
2002-10-18 07:30	343	31	100	1,8	20,43	-7,29	1,0	1007,51	-7,69	-7,29	20,02	-3,56	2,4	0,00	0,0
2002-10-18 08:00	339	31	98	1,2	20,33	-8,09	1,0	1007,51	-8,75	-8,09	19,92	-4,54	2,6	0,00	0,0
2002-10-18 08:30	339	31	100	0,0	20,33	-8,49	1,0	1007,51	-8,88	-8,49	19,92	-4,76	1,8	0,00	0,0
2002-10-18 09:00	317	31	100	1,2	20,33	-8,59	1,0	1007,51	-8,98	-8,59	19,92	-4,86	1,8	0,00	0,0
2002-10-18 09:30	333	31	96	1,2	20,33	-7,99	1,0	1007,51	-8,92	-7,99	19,92	-4,61	2,4	0,00	0,0
2002-10-18 10:00	335	31	93	1,2	20,33	-7,59	1,0	1007,51	-8,95	-7,59	19,92	-4,46	2,0	0,00	0,0
2002-10-18 10:30	288	31	92	1,2	20,33	-7,19	1,0	1007,51	-8,69	-7,19	19,92	-4,14	2,0	0,00	0,0
2002-10-18 11:00	307	31	92	0,0	20,33	-6,79	1,0	1007,51	-8,30	-6,79	19,92	-3,74	2,0	0,00	0,0
2002-10-18 11:30	324	31	88	1,8	20,23	-6,09	1,0	1007,51	-8,20	-6,09	19,82	-3,36	2,6	0,00	0,0
2002-10-18 12:00	297	30	84	1,8	20,13	-5,39	1,0	1007,51	-8,13	-5,39	19,68	-2,96	3,0	0,00	0,0
2002-10-18 12:30	321	30	82	3,5	20,03	-5,29	1,0	1007,51	-8,36	-10,23	19,58	-3,01	3,5	0,00	0,0
2002-10-18 13:00	243	30	80	1,6	19,93	-4,89	1,0	1007,51	-8,30	-4,89	19,48	-2,76	3,9	0,00	0,0
2002-10-18 13:30	283	30	78	2,8	19,93	-4,09	1,0	1007,51	-7,86	-7,50	19,48	-2,10	3,9	0,00	0,0
2002-10-18 14:00	262	30	78	2,2	19,83	-4,19	1,0	1006,51	-7,96	-4,19	19,38	-2,20	4,1	0,00	0,0
2002-10-18 14:30	278	30	79	2,0	19,73	-4,59	1,0	1006,51	-8,17	-4,59	19,28	-2,53	4,3	0,00	0,0
2002-10-18 15:00	261	30	77	2,0	19,73	-4,19	1,0	1006,51	-8,13	-4,19	19,28	-2,27	3,5	0,00	0,0
2002-10-18 15:30	256	30	77	2,6	19,63	-4,19	1,0	1006,51	-8,13	-6,23	19,18	-2,27	3,5	0,00	0,0
2002-10-18 16:00	256	30	75	2,0	19,63	-4,09	1,0	1006,51	-8,38	-4,09	19,18	-2,31	3,1	0,00	0,0
2002-10-18 16:30	257	30	75	1,6	19,53	-4,19	1,0	1006,51	-8,48	-4,19	19,08	-2,41	3,5	0,00	0,0
2002-10-18 17:00	224	30	77	1,2	19,53	-4,39	1,0	1006,51	-8,32	-4,39	19,08	-2,47	2,6	0,00	0,0
2002-10-18 17:30	223	30	76	0,0	19,63	-4,89	1,0	1006,51	-8,98	-4,89	19,18	-3,04	1,8	0,00	0,0
2002-10-18 18:00	256	30	79	1,2	19,43	-5,89	1,0	1005,51	-9,44	-5,89	18,98	-3,83	1,8	0,00	0,0
2002-10-18 18:30	256	30	81	0,0	19,33	-6,49	1,0	1005,51	-9,69	-6,49	18,88	-4,29	1,8	0,00	0,0
2002-10-18 19:00	258	30	82	1,2	19,23	-6,89	1,0	1005,51	-9,92	-6,89	18,78	-4,62	2,2	0,00	0,0
2002-10-18 19:30	261	30	84	0,0	19,23	-6,89	1,0	1005,51	-9,60	-6,89	18,78	-4,47	2,6	0,00	0,0
2002-10-18 20:00	261	30	84	0,0	19,13	-7,19	1,0	1005,51	-9,89	-7,19	18,68	-4,77	1,8	0,00	0,0
2002-10-18 20:30	212	30	85	0,0	19,23	-7,59	1,0	1005,51	-10,13	-7,59	18,78	-5,09	2,2	0,00	0,0
2002-10-18 21:00	264	30	87	0,0	19,43	-7,39	1,0	1005,51	-9,63	-7,39	18,98	-4,74	2,4	0,00	0,0
2002-10-18 21:30	190	30	87	0,0	19,73	-7,19	1,0	1005,51	-9,43	-7,19	19,28	-4,54	2,6	0,00	0,0
2002-10-18 22:00	191	30	89	0,0	19,83	-6,99	1,0	1005,51	-8,94	-6,99	19,38	-4,18	2,8	0,00	0,0
2002-10-18 22:30	196	29	89	2,6	19,83	-6,99	1,0	1004,51	-8,94	-9,18	19,34	-4,18	2,8	0,00	0,0
2002-10-18 23:00	187	29	87	0,0	19,73	-6,89	1,0	1004,51	-9,14	-6,89	19,24	-4,24	2,6	0,00	0,0
2002-10-18 23:30	186	29	87	0,0	19,63	-6,69	1,0	1004,51	-8,94	-6,69	19,14	-4,04	2,4	0,00	0,0
2002-10-19 00:00	186	29	85	0,0	19,43	-6,69	1,0	1004,51	-9,25	-6,69	18,94	-4,19	2,4	0,00	0,0
2002-10-19 00:30	195	29	83	1,2	19,43	-6,79	1,0	1004,51	-9,66	-6,79	18,94	-4,44	2,2	0,00	0,0
2002-10-19 01:00	255	29	82	0,0	19,63	-6,79	1,0	1004,51	-9,82	-6,79	19,14	-4,52	2,2	0,00	0,0
2002-10-19 01:30	219	29	82	0,0	19,73	-6,99	1,0	1004,51	-10,01	-6,99	19,24	-4,72	2,2	0,00	0,0
2002-10-19 02:00	219	29	82	0,0	19,83	-7,09	1,0	1004,51	-10,11	-7,09	19,34	-4,82	2,0	0,00	0,0
2002-10-19 02:30	198	29	83	1,2	19,83	-7,19	1,0	1003,51	-10,05	-7,19	19,34	-4,84	2,8	0,00	0,0
2002-10-19 03:00	199	29	83	1,8	19,73	-7,19	1,0	1003,51	-10,05	-7,19	19,24	-4,84	2,2	0,00	0,0
2002-10-19 03:30	134	29	81	0,0	19,53	-7,09	1,0	1003,51	-10,27	-7,09	19,04	-4,89	2,4	0,00	0,0
2002-10-19 04:00	193	29	83	1,2	19,53	-7,19	1,0	1003,51	-10,05	-7,19	19,04	-4,84	2,6	0,00	0,0
2002-10-19 04:30	196	29	87	1,2	19,53	-7,39	1,0	1003,51	-9,63	-7,39	19,04	-4,74	2,4	0,00	0,0

Datum	Vindriktning °	Luftfukt inne Rh%	Luftfukt ute Rh%	Vindhastighet m/s	Temp inne °C	Temp ute °C	Nederb. månad mm	Luftryck Mbar	Daggpunkt °C	Kyleffekt °C	Vix inne °C	Vix ute °C	Vindby m/s	Korr luftryck	Nederb./dygn mm
2002-10-19 05:00	214	29	90	0,0	19,73	-7,49	1,0	1003,51	-9,28	-7,49	19,24	-4,60	1,8	0,00	0,0
2002-10-19 05:30	214	29	90	0,0	19,83	-7,99	1,0	1003,51	-9,77	-7,99	19,34	-5,10	0,0	0,00	0,0
2002-10-19 06:00	214	29	88	0,0	19,83	-8,39	1,0	1003,51	-10,46	-8,39	19,34	-5,66	0,0	0,00	0,0
2002-10-19 06:30	213	29	91	0,0	19,73	-7,79	1,0	1003,51	-9,43	-7,79	19,24	-4,82	0,0	0,00	0,0
2002-10-19 07:00	214	29	88	0,0	19,63	-8,39	1,0	1003,51	-10,02	-8,39	19,14	-5,42	0,0	0,00	0,0
2002-10-19 07:30	214	29	92	1,4	19,63	-8,79	1,0	1003,51	-10,28	-8,79	19,14	-5,74	1,6	0,00	0,0
2002-10-19 08:00	214	29	94	1,6	19,53	-9,09	1,0	1003,51	-10,29	-9,09	19,04	-5,88	1,8	0,00	0,0
2002-10-19 08:30	214	29	95	0,0	19,63	-7,99	1,0	1003,51	-9,06	-7,99	19,14	-4,69	1,6	0,00	0,0
2002-10-19 09:00	214	29	96	0,0	19,73	-6,89	1,0	1003,51	-7,83	-6,89	19,24	-3,51	2,0	0,00	0,0
2002-10-19 09:30	209	29	94	1,4	19,93	-6,89	1,0	1003,51	-8,11	-6,89	19,44	-3,67	1,8	0,00	0,0
2002-10-19 10:00	209	29	93	1,2	19,93	-5,69	1,0	1003,51	-7,07	-5,69	19,44	-2,56	2,6	0,00	0,0
2002-10-19 10:30	171	29	88	0,0	19,93	-5,09	1,0	1003,51	-7,22	-5,09	19,44	-2,36	2,4	0,00	0,0
2002-10-19 11:00	173	29	85	1,4	19,83	-4,39	1,0	1003,51	-7,00	-4,39	19,34	-1,89	2,2	0,00	0,0
2002-10-19 11:30	269	29	87	1,8	19,83	-3,39	1,0	1003,51	-5,70	-3,39	19,34	-0,73	2,2	0,00	0,0
2002-10-19 12:00	267	29	84	1,8	19,73	-3,19	1,0	1003,51	-5,98	-3,19	19,24	-0,76	3,0	0,00	0,0
2002-10-19 12:30	256	29	81	1,4	19,63	-2,69	1,0	1003,51	-5,99	-2,69	19,14	-0,49	3,1	0,00	0,0
2002-10-19 13:00	307	29	76	1,4	19,53	-2,59	1,0	1003,51	-6,76	-2,59	19,04	-0,74	3,3	0,00	0,0
2002-10-19 13:30	271	29	76	2,0	19,53	-2,29	1,0	1003,51	-6,47	-2,29	19,04	-0,44	2,8	0,00	0,0
2002-10-19 14:00	323	29	77	1,8	19,43	-2,09	1,0	1003,51	-6,10	-2,09	18,94	-0,17	2,8	0,00	0,0
2002-10-19 14:30	299	29	78	1,2	19,43	-2,09	1,0	1003,51	-5,92	-2,09	18,94	-0,10	1,8	0,00	0,0
2002-10-19 15:00	187	29	76	0,0	19,63	-1,69	1,0	1003,51	-5,89	-1,69	19,14	0,16	2,4	1,50	0,0
2002-10-19 15:30	188	29	75	0,0	19,83	-1,79	1,0	1003,51	-6,16	-1,79	19,34	-0,01	2,2	1,50	0,0
2002-10-19 16:00	188	29	77	1,6	19,73	-1,29	1,0	1003,51	-5,32	-1,29	19,24	0,63	1,8	0,00	0,0
2002-10-19 16:30	174	29	78	2,0	19,63	-1,39	1,0	1003,51	-5,24	-1,39	19,14	0,60	2,2	0,00	0,0
2002-10-19 17:00	185	29	80	1,6	19,53	-1,79	1,0	1003,51	-5,28	-1,79	19,04	0,34	2,6	0,00	0,0
2002-10-19 17:30	188	30	79	0,0	19,43	-2,89	1,0	1003,51	-6,52	-2,89	18,98	-0,83	2,6	0,00	0,0
2002-10-19 18:00	188	29	84	0,0	19,33	-4,29	1,0	1003,51	-7,06	-4,29	18,84	-1,86	1,4	0,00	0,0
2002-10-19 18:30	99	29	89	1,4	19,23	-4,09	1,0	1003,51	-6,08	-4,09	18,74	-1,28	1,8	0,00	0,0
2002-10-19 19:00	91	29	84	1,6	19,33	-4,09	1,0	1003,51	-6,86	-4,09	18,84	-1,66	2,0	0,00	0,0
2002-10-19 19:30	91	30	83	0,0	19,53	-5,09	1,0	1003,51	-8,00	-5,09	19,08	-2,74	1,6	0,00	0,0
2002-10-19 20:00	91	29	84	1,4	19,73	-5,89	1,0	1003,51	-8,62	-5,89	19,24	-3,46	1,8	0,00	0,0
2002-10-19 20:30	91	29	86	0,0	19,73	-6,69	1,0	1003,51	-9,09	-6,69	19,24	-4,11	1,8	0,00	0,0
2002-10-19 21:00	91	29	88	0,0	19,73	-7,19	1,0	1003,51	-9,28	-7,19	19,24	-4,46	1,8	0,00	0,0
2002-10-19 21:30	86	29	87	1,4	19,63	-6,89	1,0	1003,51	-9,14	-6,89	19,14	-4,24	1,8	0,00	0,0
2002-10-19 22:00	85	29	88	1,4	19,43	-7,29	1,0	1003,51	-9,38	-7,29	18,94	-4,56	2,0	0,00	0,0
2002-10-19 22:30	81	29	91	1,6	19,33	-7,59	1,0	1003,51	-9,23	-7,59	18,84	-4,62	2,0	0,00	0,0
2002-10-19 23:00	82	29	89	0,0	19,23	-6,79	1,0	1003,51	-8,74	-6,79	18,74	-3,98	2,2	0,00	0,0
2002-10-19 23:30	82	29	86	1,4	19,13	-6,89	1,0	1003,51	-9,29	-6,89	18,64	-4,31	2,0	0,00	0,0
2002-10-20 00:00	81	29	85	1,4	19,23	-7,49	1,0	1003,51	-10,03	-7,49	18,74	-4,99	2,0	0,00	0,0
2002-10-20 00:30	82	29	88	1,4	19,43	-7,79	1,0	1003,51	-9,87	-7,79	18,94	-5,06	2,0	0,00	0,0
2002-10-20 01:00	76	29	87	1,2	19,73	-7,59	1,0	1003,51	-9,82	-7,59	19,24	-4,94	2,0	0,00	0,0
2002-10-20 01:30	149	29	88	1,4	19,93	-7,39	1,0	1003,51	-9,48	-7,39	19,44	-4,66	3,0	0,00	0,0
2002-10-20 02:00	160	29	89	1,8	19,93	-7,39	1,0	1003,51	-9,33	-7,39	19,44	-4,58	3,3	0,00	0,0
2002-10-20 02:30	136	30	90	0,0	19,93	-7,19	1,0	1004,51	-8,98	-7,19	19,48	-4,30	1,8	0,00	0,0
2002-10-20 03:00	136	30	90	1,4	19,83	-6,89	1,0	1004,51	-8,69	-6,89	19,38	-4,00	1,8	0,00	0,0
2002-10-20 03:30	101	30	89	0,0	19,83	-6,69	1,0	1004,51	-8,64	-6,69	19,38	-3,88	2,2	0,00	0,0

Datum	Vindriktning	Luftfukt inne	Luftfukt ute	Vindhastighet	Temp inne	Temp ute	Nederb. månad	Luftryck	Daggpunkt	Kyleffekt	Vix inne	Vix ute	Vindby	Korr luftryck	Nederb./dygn
	°	Rh%	Rh%	m/s	°C	°C	mm	Mbar	°C	°C	°C	°C	m/s		mm
2002-10-20 04:00	101	30	90	0,0	19,83	-6,59	1,0	1004,51	-8,39	-6,59	19,38	-3,70	1,8	0,00	0,0
2002-10-20 04:30	101	30	91	0,0	19,93	-6,59	1,0	1004,51	-8,25	-6,59	19,48	-3,62	1,4	0,00	0,0
2002-10-20 05:00	101	30	93	0,0	20,13	-6,79	1,0	1004,51	-8,16	-6,79	19,68	-3,66	0,0	0,00	0,0
2002-10-20 05:30	101	30	94	0,0	20,23	-6,89	1,0	1004,51	-8,11	-6,89	19,78	-3,67	0,0	0,00	0,0
2002-10-20 06:00	101	30	95	0,0	20,23	-6,79	1,0	1005,51	-7,87	-6,79	19,78	-3,49	0,0	0,00	0,0
2002-10-20 06:30	101	30	94	0,0	20,23	-6,99	1,0	1005,51	-8,21	-6,99	19,78	-3,77	0,0	0,00	0,0
2002-10-20 07:00	100	30	96	0,0	20,13	-7,09	1,0	1005,51	-8,03	-7,09	19,68	-3,71	0,0	0,00	0,0
2002-10-20 07:30	101	30	97	0,0	20,03	-6,69	1,0	1005,51	-7,50	-6,69	19,58	-3,22	0,0	0,00	0,0
2002-10-20 08:00	101	30	98	0,0	19,93	-6,49	1,0	1005,51	-7,16	-6,49	19,48	-2,94	0,0	0,00	0,0
2002-10-20 08:30	101	30	98	0,0	19,93	-6,39	1,0	1005,51	-7,06	-6,39	19,48	-2,84	0,0	0,00	0,0
2002-10-20 09:00	101	30	98	0,0	19,93	-6,39	1,0	1005,51	-7,06	-6,39	19,48	-2,84	0,0	0,00	0,0
2002-10-20 09:30	341	30	100	0,0	19,93	-5,49	1,0	1006,51	-5,89	-5,49	19,48	-1,76	2,6	0,00	0,0
2002-10-20 10:00	341	30	100	0,0	20,03	-5,09	1,0	1006,51	-5,49	-5,09	19,58	-1,36	1,6	0,00	0,0
2002-10-20 10:30	341	30	100	0,0	20,03	-4,89	1,0	1006,51	-5,29	-4,89	19,58	-1,16	1,4	0,00	0,0
2002-10-20 11:00	140	30	98	0,0	20,13	-4,19	1,0	1006,51	-4,87	-4,19	19,68	-0,63	1,6	0,00	0,0
2002-10-20 11:30	140	30	97	0,0	20,13	-3,49	1,0	1006,51	-4,31	-3,49	19,68	-0,02	2,0	0,00	0,0
2002-10-20 12:00	140	30	94	0,0	20,13	-3,09	1,0	1006,51	-4,35	-3,09	19,68	0,13	1,8	0,00	0,0
2002-10-20 12:30	143	30	92	1,6	20,13	-2,29	1,0	1007,51	-3,85	-2,29	19,68	0,77	2,0	0,00	0,0
2002-10-20 13:00	175	30	86	0,0	20,13	-2,09	1,0	1007,51	-4,58	-2,09	19,68	0,49	2,4	0,00	0,0
2002-10-20 13:30	198	30	76	1,4	20,03	-1,19	1,0	1007,51	-5,40	-1,19	19,58	0,66	2,6	0,00	0,0
2002-10-20 14:00	191	30	72	1,8	20,03	-0,99	1,0	1007,51	-5,95	-0,99	19,58	0,59	2,8	0,00	0,0
2002-10-20 14:30	180	30	72	2,0	19,93	-0,99	1,0	1007,51	-5,95	-0,99	19,48	0,59	3,0	0,00	0,0
2002-10-20 15:00	137	30	72	3,3	19,93	-0,79	1,0	1007,51	-5,76	-5,15	19,48	0,79	3,9	0,00	0,0
2002-10-20 15:30	131	30	74	2,4	19,83	-1,19	1,0	1007,51	-5,77	-3,06	19,38	0,52	3,7	0,00	0,0
2002-10-20 16:00	152	30	76	1,8	19,73	-1,19	1,0	1007,51	-5,40	-1,19	19,28	0,66	3,9	0,00	0,0
2002-10-20 16:30	118	29	78	1,8	19,63	-1,99	1,0	1007,51	-5,82	-1,99	19,14	-0,00	3,7	0,00	0,0
2002-10-20 17:00	108	29	81	1,6	19,53	-2,89	1,0	1007,51	-6,18	-2,89	19,04	-0,69	3,1	0,00	0,0
2002-10-20 17:30	103	30	84	1,6	19,43	-3,49	1,0	1007,51	-6,28	-3,49	18,98	-1,06	3,3	0,00	0,0
2002-10-20 18:00	128	29	87	2,2	19,33	-3,99	1,0	1007,51	-6,29	-3,99	18,84	-1,33	3,3	0,00	0,0
2002-10-20 18:30	92	29	88	2,0	19,23	-4,19	1,0	1007,51	-6,33	-4,19	18,74	-1,46	3,1	0,00	0,0
2002-10-20 19:00	116	29	90	1,8	19,13	-4,49	1,0	1007,51	-6,32	-4,49	18,64	-1,60	3,5	0,00	0,0
2002-10-20 19:30	123	29	90	2,2	19,13	-4,69	1,0	1007,51	-6,52	-4,69	18,64	-1,80	3,7	0,00	0,0
2002-10-20 20:00	106	29	93	2,8	19,03	-5,09	1,0	1007,51	-6,47	-8,59	18,54	-1,95	3,3	0,00	0,0
2002-10-20 20:30	116	29	94	1,8	19,03	-5,29	1,0	1007,51	-6,53	-5,29	18,54	-2,07	3,7	0,00	0,0
2002-10-20 21:00	106	30	95	1,8	19,23	-5,39	1,0	1007,51	-6,48	-5,39	18,78	-2,09	2,8	0,00	0,0
2002-10-20 21:30	89	30	96	2,2	19,53	-5,49	1,0	1007,51	-6,44	-5,49	19,08	-2,10	3,0	0,00	0,0
2002-10-20 22:00	81	29	96	1,8	19,73	-5,49	1,0	1007,51	-6,44	-5,49	19,24	-2,10	3,5	0,00	0,0
2002-10-20 22:30	122	29	98	2,0	19,73	-5,69	1,0	1007,51	-6,36	-5,69	19,24	-2,13	3,0	0,00	0,0
2002-10-20 23:00	86	29	99	1,6	19,63	-5,69	1,0	1007,51	-6,23	-5,69	19,14	-2,05	3,0	0,00	0,0
2002-10-20 23:30	112	29	99	1,8	19,63	-5,79	1,0	1007,51	-6,33	-5,79	19,14	-2,15	2,8	0,00	0,0
2002-10-21 00:00	113	29	98	1,6	19,53	-6,29	1,0	1007,51	-6,96	-6,29	19,04	-2,74	2,4	0,00	0,0
2002-10-21 00:30	104	29	100	1,2	19,63	-6,49	1,0	1007,51	-6,89	-6,49	19,14	-2,76	2,6	0,00	0,0
2002-10-21 01:00	100	29	100	1,6	19,73	-6,99	1,0	1007,51	-7,39	-6,99	19,24	-3,26	3,1	0,00	0,0
2002-10-21 01:30	84	29	100	2,2	19,93	-7,19	1,0	1007,51	-7,59	-7,19	19,44	-3,46	2,6	0,00	0,0
2002-10-21 02:00	77	29	100	1,4	19,93	-7,49	1,0	1007,51	-7,89	-7,49	19,44	-3,76	2,8	0,00	0,0
2002-10-21 02:30	87	29	100	1,4	19,83	-7,79	1,0	1007,51	-8,19	-7,79	19,34	-4,06	2,8	0,00	0,0

Datum	Vindriktning °	Luftfukt inne Rh%	Luftfukt ute Rh%	Vindhastighet m/s	Temp inne °C	Temp ute °C	Nederb. månad mm	Luftryck Mbar	Daggpunkt °C	Kyleffekt °C	Vix inne °C	Vix ute °C	Vindby m/s	Korr luftryck	Nederb./dygn mm
2002-10-21 03:00	79	29	100	2,4	19,73	-7,99	1,0	1007,51	-8,39	-10,24	19,24	-4,26	2,8	0,00	0,0
2002-10-21 03:30	107	29	100	2,8	19,63	-8,09	1,0	1007,51	-8,49	-11,87	19,14	-4,36	3,3	0,00	0,0
2002-10-21 04:00	109	29	100	3,0	19,63	-7,89	1,0	1007,51	-8,29	-11,65	19,14	-4,16	3,1	0,00	0,0
2002-10-21 04:30	72	29	100	3,0	19,73	-7,79	1,0	1007,51	-8,19	-11,54	19,24	-4,06	3,3	0,00	0,0
2002-10-21 05:00	103	29	100	2,0	19,83	-7,49	1,0	1007,51	-7,89	-7,49	19,34	-3,76	3,1	0,00	0,0
2002-10-21 05:30	108	29	100	1,6	19,93	-7,19	1,0	1007,51	-7,59	-7,19	19,44	-3,46	2,8	0,00	0,0
2002-10-21 06:00	94	29	100	2,0	19,93	-6,99	1,0	1007,51	-7,39	-6,99	19,44	-3,26	2,6	0,00	0,0
2002-10-21 06:30	92	29	100	1,4	19,83	-6,89	1,0	1007,51	-7,29	-6,89	19,34	-3,16	2,6	0,00	0,0
2002-10-21 07:00	99	29	100	1,4	19,73	-6,79	1,0	1007,51	-7,19	-6,79	19,24	-3,06	3,1	0,00	0,0
2002-10-21 07:30	111	29	100	0,0	19,63	-6,79	1,0	1007,51	-7,19	-6,79	19,14	-3,06	2,8	0,00	0,0
2002-10-21 08:00	94	29	100	1,6	19,63	-6,79	1,0	1007,51	-7,19	-6,79	19,14	-3,06	2,4	0,00	0,0
2002-10-21 08:30	114	29	100	1,6	19,73	-6,69	1,0	1008,51	-7,09	-6,69	19,24	-2,96	2,4	0,00	0,0
2002-10-21 09:00	83	29	100	0,0	19,93	-6,59	1,0	1008,51	-6,99	-6,59	19,44	-2,86	3,0	0,00	0,0
2002-10-21 09:30	132	29	100	1,6	19,93	-6,49	1,0	1008,51	-6,89	-6,49	19,44	-2,76	3,3	0,00	0,0
2002-10-21 10:00	82	29	100	0,0	19,93	-6,29	1,0	1008,51	-6,69	-6,29	19,44	-2,56	3,3	0,00	0,0
2002-10-21 10:30	113	29	100	1,2	19,83	-6,09	1,0	1008,51	-6,49	-6,09	19,34	-2,36	3,3	0,00	0,0
2002-10-21 11:00	107	29	98	1,6	19,73	-5,79	1,0	1008,51	-6,46	-5,79	19,24	-2,23	3,1	0,00	0,0
2002-10-21 11:30	125	29	98	1,2	19,63	-5,79	1,0	1008,51	-6,46	-5,79	19,14	-2,23	3,7	0,00	0,0
2002-10-21 12:00	124	29	96	1,8	19,63	-5,49	1,0	1008,51	-6,44	-5,49	19,14	-2,10	3,3	0,00	0,0
2002-10-21 12:30	102	29	94	2,0	19,83	-5,39	1,0	1009,51	-6,63	-5,39	19,34	-2,17	3,1	0,00	0,0
2002-10-21 13:00	65	29	93	2,4	19,93	-5,29	1,0	1009,51	-6,67	-7,39	19,44	-2,15	3,5	0,00	0,0
2002-10-21 13:30	137	29	94	2,6	20,03	-5,09	1,0	1009,51	-6,33	-7,18	19,54	-1,87	3,7	0,00	0,0
2002-10-21 14:00	86	29	94	2,2	19,93	-4,89	1,0	1009,51	-6,13	-4,89	19,44	-1,67	3,9	0,00	0,0
2002-10-21 14:30	118	29	92	2,2	19,83	-4,79	1,0	1009,51	-6,32	-4,79	19,34	-1,74	3,1	0,00	0,0
2002-10-21 15:00	118	29	92	2,8	19,73	-4,89	1,0	1009,51	-6,42	-8,37	19,24	-1,84	4,1	0,00	0,0
2002-10-21 15:30	123	29	92	2,8	19,63	-4,89	1,0	1009,51	-6,42	-8,37	19,14	-1,84	4,3	0,00	0,0
2002-10-21 16:00	126	29	92	1,4	19,73	-4,99	1,0	1009,51	-6,52	-4,99	19,24	-1,94	4,1	0,00	0,0
2002-10-21 16:30	111	29	93	1,8	19,83	-4,99	1,0	1009,51	-6,37	-4,99	19,34	-1,85	2,4	0,00	0,0
2002-10-21 17:00	87	29	93	1,8	19,93	-5,09	1,0	1009,51	-6,47	-5,09	19,44	-1,95	3,5	0,00	0,0
2002-10-21 17:30	116	29	94	1,4	20,03	-5,29	1,0	1009,51	-6,53	-5,29	19,54	-2,07	3,0	0,00	0,0
2002-10-21 18:00	142	29	95	1,6	20,03	-5,39	1,0	1009,51	-6,48	-5,39	19,54	-2,09	3,7	0,00	0,0
2002-10-21 18:30	112	29	96	1,6	20,03	-5,39	1,0	1009,51	-6,34	-5,39	19,54	-2,00	3,1	0,00	0,0
2002-10-21 19:00	116	29	97	1,4	19,93	-5,39	1,0	1009,51	-6,20	-5,39	19,44	-1,92	3,0	0,00	0,0
2002-10-21 19:30	110	28	97	2,6	19,83	-5,49	1,0	1010,51	-6,30	-7,60	19,31	-2,02	3,5	0,00	0,0
2002-10-21 20:00	97	28	97	1,6	19,73	-5,49	1,0	1010,51	-6,30	-5,49	19,21	-2,02	3,7	0,00	0,0
2002-10-21 20:30	93	28	97	1,4	19,73	-5,49	1,0	1010,51	-6,30	-5,49	19,21	-2,02	3,0	0,00	0,0
2002-10-21 21:00	121	28	97	1,2	19,63	-5,49	1,0	1010,51	-6,30	-5,49	19,11	-2,02	2,6	0,00	0,0
2002-10-21 21:30	126	28	97	2,4	19,63	-5,39	1,0	1009,51	-6,20	-7,49	19,11	-1,92	2,6	0,00	0,0
2002-10-21 22:00	132	28	98	2,2	19,73	-5,29	1,0	1009,51	-5,97	-5,29	19,21	-1,73	3,0	0,00	0,0
2002-10-21 22:30	111	28	98	0,0	19,73	-5,19	1,0	1009,51	-5,87	-5,19	19,21	-1,63	3,5	0,00	0,0
2002-10-21 23:00	100	28	97	1,6	19,83	-5,19	1,0	1009,51	-6,00	-5,19	19,31	-1,72	2,8	0,00	0,0
2002-10-21 23:30	134	28	97	2,6	19,93	-5,19	1,0	1009,51	-6,00	-7,28	19,41	-1,72	3,5	0,00	0,0
2002-10-22 00:00	114	28	97	1,4	19,93	-5,09	1,0	1009,51	-5,91	-5,09	19,41	-1,62	2,6	0,00	0,0
2002-10-22 00:30	82	28	96	0,0	19,83	-5,09	1,0	1009,51	-6,05	-5,09	19,31	-1,70	2,4	0,00	0,0
2002-10-22 01:00	120	28	95	1,6	19,83	-5,09	1,0	1009,51	-6,19	-5,09	19,31	-1,79	3,0	0,00	0,0
2002-10-22 01:30	77	28	94	0,0	19,73	-5,09	1,0	1009,51	-6,33	-5,09	19,21	-1,87	2,6	0,00	0,0

Datum	Vindriktning °	Luftfukt inne Rh%	Luftfukt ute Rh%	Vindhastighet m/s	Temp inne °C	Temp ute °C	Nederb. månad mm	Luftryck Mbar	Daggpunkt °C	Kyleffekt °C	Vix inne °C	Vix ute °C	Vindby m/s	Korr luftryck	Nederb./dygn mm
2002-10-22 02:00	114	28	94	0,0	19,73	-4,99	1,0	1009,51	-6,23	-4,99	19,21	-1,77	3,5	0,00	0,0
2002-10-22 02:30	83	28	94	1,4	19,63	-4,99	1,0	1009,51	-6,23	-4,99	19,11	-1,77	2,8	0,00	0,0
2002-10-22 03:00	123	28	95	2,0	19,73	-4,99	1,0	1009,51	-6,09	-4,99	19,21	-1,69	3,5	0,00	0,0
2002-10-22 03:30	146	28	95	2,4	19,73	-4,89	1,0	1009,51	-5,99	-6,96	19,21	-1,59	4,1	0,00	0,0
2002-10-22 04:00	115	28	95	2,0	19,83	-4,89	1,0	1009,51	-5,99	-4,89	19,31	-1,59	3,3	0,00	0,0
2002-10-22 04:30	124	28	95	1,2	19,83	-4,89	1,0	1008,51	-5,99	-4,89	19,31	-1,59	3,0	0,00	0,0
2002-10-22 05:00	130	28	96	1,8	19,83	-4,89	1,0	1008,51	-5,85	-4,89	19,31	-1,50	3,5	0,00	0,0
2002-10-22 05:30	135	28	97	2,2	19,83	-4,89	1,0	1008,51	-5,71	-4,89	19,31	-1,42	3,1	0,00	0,0
2002-10-22 06:00	151	28	97	2,8	19,83	-4,89	1,0	1008,51	-5,71	-8,37	19,31	-1,42	4,1	0,00	0,0
2002-10-22 06:30	127	28	97	1,8	19,73	-4,99	1,0	1008,51	-5,81	-4,99	19,21	-1,52	4,1	0,00	0,0
2002-10-22 07:00	109	28	98	1,8	19,73	-4,99	1,0	1008,51	-5,67	-4,99	19,21	-1,43	3,3	0,00	0,0
2002-10-22 07:30	70	28	98	2,2	19,63	-4,99	1,0	1008,51	-5,67	-4,99	19,11	-1,43	2,8	0,00	0,0
2002-10-22 08:00	116	28	98	2,4	19,63	-4,99	1,0	1008,51	-5,67	-7,07	19,11	-1,43	3,0	0,00	0,0
2002-10-22 08:30	89	28	99	2,4	19,73	-4,99	1,0	1008,51	-5,53	-7,07	19,21	-1,35	3,0	0,00	0,0
2002-10-22 09:00	102	28	100	2,6	19,73	-4,99	1,0	1008,51	-5,39	-7,07	19,21	-1,26	3,3	0,00	0,0
2002-10-22 09:30	117	28	99	2,2	19,83	-4,99	1,0	1008,51	-5,53	-4,99	19,31	-1,35	3,3	0,00	0,0
2002-10-22 10:00	125	28	98	2,8	19,93	-4,79	1,0	1008,51	-5,47	-8,26	19,41	-1,23	4,1	0,00	0,0
2002-10-22 10:30	115	28	97	3,0	19,93	-4,69	1,0	1008,51	-5,51	-8,15	19,41	-1,22	3,5	0,00	0,0
2002-10-22 11:00	122	28	95	2,8	19,93	-4,69	1,0	1008,51	-5,79	-8,15	19,41	-1,39	5,2	0,00	0,0
2002-10-22 11:30	101	28	94	2,8	19,93	-4,59	1,0	1008,51	-5,83	-8,04	19,41	-1,37	3,7	0,00	0,0
2002-10-22 12:00	114	28	93	1,8	19,93	-4,19	1,0	1008,51	-5,58	-4,19	19,41	-1,05	4,1	0,00	0,0
2002-10-22 12:30	86	28	90	2,2	19,93	-3,89	1,0	1008,51	-5,73	-3,89	19,41	-1,00	3,7	0,00	0,0
2002-10-22 13:00	99	28	87	2,0	19,83	-3,79	1,0	1008,51	-6,09	-3,79	19,31	-1,13	3,5	0,00	0,0
2002-10-22 13:30	105	28	86	2,6	19,83	-3,59	1,0	1008,51	-6,05	-5,59	19,31	-1,01	3,9	0,00	0,0
2002-10-22 14:00	106	28	86	2,8	19,73	-3,39	1,0	1008,51	-5,86	-6,73	19,21	-0,81	3,7	0,00	0,0
2002-10-22 14:30	108	28	84	1,6	19,73	-3,09	1,0	1007,51	-5,88	-3,09	19,21	-0,66	3,9	0,00	0,0
2002-10-22 15:00	86	28	85	2,4	19,73	-2,89	1,0	1007,51	-5,53	-4,85	19,21	-0,39	3,0	0,00	0,0
2002-10-22 15:30	117	28	84	2,0	19,73	-3,09	1,0	1007,51	-5,88	-3,09	19,21	-0,66	3,1	0,00	0,0
2002-10-22 16:00	93	28	84	1,4	19,73	-3,09	1,0	1007,51	-5,88	-3,09	19,21	-0,66	3,1	0,00	0,0
2002-10-22 16:30	91	29	84	1,6	19,83	-3,19	1,0	1007,51	-5,98	-3,19	19,34	-0,76	2,6	0,00	0,0
2002-10-22 17:00	92	29	84	1,4	19,83	-3,39	1,0	1007,51	-6,18	-3,39	19,34	-0,96	2,2	0,00	0,0
2002-10-22 17:30	91	28	86	1,4	19,83	-4,09	1,0	1007,51	-6,54	-4,09	19,31	-1,51	2,2	0,00	0,0
2002-10-22 18:00	96	28	89	1,4	19,83	-4,59	1,0	1007,51	-6,57	-4,59	19,31	-1,78	2,4	0,00	0,0
2002-10-22 18:30	50	28	91	1,8	19,83	-4,89	1,0	1007,51	-6,57	-4,89	19,31	-1,92	2,4	0,00	0,0
2002-10-22 19:00	97	28	92	0,0	19,73	-5,09	1,0	1007,51	-6,62	-5,09	19,21	-2,04	2,4	0,00	0,0
2002-10-22 19:30	88	28	92	1,4	19,73	-5,19	1,0	1007,51	-6,72	-5,19	19,21	-2,14	2,6	0,00	0,0
2002-10-22 20:00	88	28	93	2,0	19,73	-5,49	1,0	1006,51	-6,87	-5,49	19,21	-2,35	3,0	0,00	0,0
2002-10-22 20:30	96	28	93	2,0	19,73	-5,09	1,0	1006,51	-6,47	-5,09	19,21	-1,95	3,3	0,00	0,0
2002-10-22 21:00	87	28	94	2,2	19,73	-4,99	1,0	1006,51	-6,23	-4,99	19,21	-1,77	3,3	0,00	0,0
2002-10-22 21:30	95	28	94	1,6	19,73	-4,99	1,0	1006,51	-6,23	-4,99	19,21	-1,77	3,1	0,00	0,0
2002-10-22 22:00	89	28	95	1,6	19,73	-4,99	1,0	1006,51	-6,09	-4,99	19,21	-1,69	3,3	0,00	0,0
2002-10-22 22:30	82	28	95	1,8	19,73	-4,89	1,0	1006,51	-5,99	-4,89	19,21	-1,59	3,3	0,00	0,0
2002-10-22 23:00	94	28	97	2,2	19,83	-4,69	1,0	1006,51	-5,51	-4,69	19,31	-1,22	3,1	0,00	0,0
2002-10-22 23:30	75	28	98	3,1	19,83	-4,49	1,0	1006,51	-5,17	-7,94	19,31	-0,93	3,3	0,00	0,0
2002-10-23 00:00	73	28	99	1,4	19,83	-4,49	1,0	1005,51	-5,03	-4,49	19,31	-0,85	3,0	0,00	0,0
2002-10-23 00:30	87	28	100	1,6	19,83	-4,39	1,0	1005,51	-4,79	-4,39	19,31	-0,66	3,5	0,00	0,0

Datum	Vindriktning °	Luftfukt inne Rh%	Luftfukt ute Rh%	Vindhastighet m/s	Temp inne °C	Temp ute °C	Nederb. månad mm	Lufttryck Mbar	Daggpunkt °C	Kyleffekt °C	Vix inne °C	Vix ute °C	Vindby m/s	Korr lufttryck	Nederb./dygn mm
2002-10-23 01:00	94	28	100	2,6	19,93	-4,19	1,0	1005,51	-4,59	-6,23	19,41	-0,46	3,5	0,00	0,0
2002-10-23 01:30	85	28	100	2,2	19,93	-3,89	1,0	1004,51	-4,30	-3,89	19,41	-0,16	5,0	0,00	0,0
2002-10-23 02:00	79	28	100	2,4	19,93	-3,59	1,0	1004,51	-4,00	-5,59	19,41	0,14	4,3	0,00	0,0
2002-10-23 02:30	90	29	100	2,8	19,83	-3,39	1,0	1004,51	-3,80	-6,73	19,34	0,34	5,4	0,00	0,0
2002-10-23 03:00	96	29	100	2,4	19,83	-3,39	1,0	1004,51	-3,80	-5,38	19,34	0,34	3,7	0,00	0,0
2002-10-23 03:30	109	28	100	2,2	19,73	-3,19	1,0	1003,51	-3,60	-3,19	19,21	0,54	3,3	0,00	0,0
2002-10-23 04:00	100	29	100	3,1	19,73	-2,99	1,0	1003,51	-3,40	-6,30	19,24	0,74	3,9	0,00	0,0
2002-10-23 04:30	94	29	100	2,2	19,73	-2,99	1,0	1003,51	-3,40	-2,99	19,24	0,74	4,3	0,00	0,0
2002-10-23 05:00	87	29	100	3,1	19,73	-2,99	1,0	1003,51	-3,40	-6,30	19,24	0,74	3,9	0,00	0,0
2002-10-23 05:30	112	29	100	3,3	19,83	-3,09	1,0	1002,51	-3,50	-7,75	19,34	0,64	5,0	0,00	0,0
2002-10-23 06:00	86	29	100	2,8	19,83	-2,69	1,0	1002,51	-3,10	-5,97	19,34	1,04	6,2	0,00	0,0
2002-10-23 06:30	104	29	100	3,3	19,83	-2,69	1,0	1002,51	-3,10	-7,29	19,34	1,04	5,6	0,00	0,0
2002-10-23 07:00	74	29	99	3,0	19,93	-2,59	1,0	1001,51	-3,14	-5,86	19,44	1,06	5,4	0,00	0,0
2002-10-23 07:30	107	29	96	2,8	19,93	-2,39	1,0	1001,51	-3,36	-5,64	19,44	1,00	5,8	0,00	0,0
2002-10-23 08:00	104	29	93	4,1	19,93	-2,29	1,0	1001,51	-3,70	-9,46	19,44	0,85	5,6	0,00	0,0
2002-10-23 08:30	133	29	91	3,9	19,93	-2,29	1,0	1001,51	-4,00	-8,15	19,44	0,69	7,5	0,00	0,0
2002-10-23 09:00	103	29	88	3,9	20,03	-2,39	1,0	1000,51	-4,56	-8,27	19,54	0,35	5,8	0,00	0,0
2002-10-23 09:30	102	29	86	4,3	20,03	-2,39	1,0	1000,51	-4,88	-9,58	19,54	0,19	6,4	0,00	0,0
2002-10-23 10:00	106	29	84	3,5	20,03	-2,19	1,0	1000,51	-5,01	-6,73	19,54	0,24	5,8	0,00	0,0
2002-10-23 10:30	69	29	83	4,5	20,03	-2,09	1,0	999,51	-5,07	-10,46	19,54	0,26	7,1	0,00	0,0
2002-10-23 11:00	116	29	83	3,7	20,03	-1,79	1,0	999,51	-4,78	-7,57	19,54	0,56	6,9	0,00	0,0
2002-10-23 11:30	103	29	83	4,3	20,03	-1,79	1,0	998,51	-4,78	-8,86	19,54	0,56	6,6	0,00	0,0
2002-10-23 12:00	116	29	82	3,5	20,03	-1,69	1,0	998,51	-4,85	-6,16	19,54	0,59	6,2	0,00	0,0
2002-10-23 12:30	98	29	82	5,4	20,03	-1,79	1,0	998,51	-4,95	-11,48	19,54	0,49	7,1	0,00	0,0
2002-10-23 13:00	99	29	81	5,6	20,13	-1,69	1,0	998,51	-5,02	-11,35	19,64	0,52	6,4	0,00	0,0
2002-10-23 13:30	98	29	79	5,6	20,13	-1,39	1,0	997,50	-5,07	-10,97	19,64	0,67	6,0	0,00	0,0
2002-10-23 14:00	109	29	77	3,9	20,23	-1,09	1,0	997,50	-5,13	-6,75	19,74	0,83	6,9	0,00	0,0
2002-10-23 14:30	113	29	77	4,3	20,23	-1,29	1,0	997,50	-5,32	-8,26	19,74	0,63	8,9	0,00	0,0
2002-10-23 15:00	96	29	75	6,9	20,23	-1,19	1,0	996,50	-5,59	-12,82	19,74	0,59	8,7	0,00	0,0
2002-10-23 15:30	94	29	73	4,3	20,13	-1,19	1,0	996,50	-5,96	-8,14	19,64	0,45	8,5	0,00	0,0
2002-10-23 16:00	105	29	72	5,4	20,03	-1,29	1,0	996,50	-6,24	-10,84	19,54	0,29	8,9	0,00	0,0
2002-10-23 16:30	129	29	72	5,4	20,03	-1,49	1,0	995,50	-6,43	-11,10	19,54	0,09	7,9	0,00	0,0
2002-10-23 17:00	103	29	72	3,1	19,93	-1,59	1,0	995,50	-6,53	-4,77	19,44	-0,01	7,7	0,00	0,0
2002-10-23 17:30	97	29	75	4,1	19,93	-1,79	1,0	995,50	-6,16	-8,86	19,44	-0,01	6,9	0,00	0,0
2002-10-23 18:00	80	29	84	3,0	20,03	-2,19	1,0	995,50	-5,01	-5,42	19,54	0,24	4,5	0,00	0,0
2002-10-23 18:30	133	29	84	3,3	20,13	-2,19	1,0	995,50	-5,01	-6,73	19,64	0,24	6,4	0,00	0,0
2002-10-23 19:00	81	29	87	5,6	20,23	-2,19	1,0	994,50	-4,52	-11,99	19,74	0,47	7,5	0,00	0,0
2002-10-23 19:30	107	29	85	3,5	20,23	-2,19	1,0	994,50	-4,84	-6,73	19,74	0,31	6,4	0,00	0,0
2002-10-23 20:00	90	29	95	4,9	20,23	-2,59	1,0	994,50	-3,71	-11,08	19,74	0,71	6,4	0,00	0,0
2002-10-23 20:30	104	29	96	4,1	20,13	-2,59	1,0	994,50	-3,56	-9,83	19,64	0,80	5,8	0,00	0,0
2002-10-23 21:00	90	29	97	2,8	20,03	-2,59	1,0	994,50	-3,42	-5,86	19,54	0,88	6,4	0,00	0,0
2002-10-23 21:30	143	29	95	3,5	19,93	-2,59	1,0	993,50	-3,71	-7,18	19,44	0,71	6,2	0,00	0,0
2002-10-23 22:00	96	29	100	3,5	19,73	-2,79	1,0	993,50	-3,20	-7,41	19,24	0,94	6,4	0,00	0,0
2002-10-23 22:30	114	29	100	3,5	19,63	-2,79	1,0	993,50	-3,20	-7,41	19,14	0,94	5,4	0,00	0,0
2002-10-23 23:00	68	29	100	2,8	19,53	-2,79	1,0	993,50	-3,20	-6,08	19,04	0,94	5,6	0,00	0,0
2002-10-23 23:30	98	29	100	1,8	19,63	-2,89	2,0	992,50	-3,30	-2,89	19,14	0,84	5,6	1,00	1,0

Datum	Vindriktning °	Luftfukt inne Rh%	Luftfukt ute Rh%	Vindhastighet m/s	Temp inne °C	Temp ute °C	Nederb. månad mm	Lufftryck Mbar	Daggpunkt °C	Kyleffekt °C	Vix inne °C	Vix ute °C	Vindby m/s	Korr lufftryck	Nederb./dygn mm
2002-10-24 00:00	94	29	100	2,4	19,83	-2,79	2,0	992,50	-3,20	-4,75	19,34	0,94	5,4	1,00	0,0
2002-10-24 00:30	104	29	100	2,4	20,03	-2,69	2,5	992,50	-3,10	-4,64	19,54	1,04	5,0	0,50	0,5
2002-10-24 01:00	95	29	100	2,6	20,13	-2,59	2,5	992,50	-3,00	-4,54	19,64	1,14	5,8	0,50	0,5
2002-10-24 01:30	100	29	100	3,3	20,03	-2,49	2,5	991,50	-2,90	-7,07	19,54	1,24	5,6	0,00	0,5
2002-10-24 02:00	93	29	100	3,9	19,93	-2,29	3,5	991,50	-2,70	-8,15	19,44	1,44	6,0	1,00	1,5
2002-10-24 02:30	97	29	100	2,6	19,83	-2,19	3,5	991,50	-2,60	-4,11	19,34	1,54	5,8	1,00	1,5
2002-10-24 03:00	67	29	100	3,7	19,73	-2,09	3,5	990,50	-2,50	-7,92	19,24	1,64	6,4	0,00	1,5
2002-10-24 03:30	76	29	100	4,1	19,73	-1,89	3,5	990,50	-2,30	-8,98	19,24	1,84	6,6	0,00	1,5
2002-10-24 04:00	99	29	100	3,9	19,83	-1,69	3,5	989,50	-2,10	-7,45	19,34	2,04	6,4	0,00	1,5
2002-10-24 04:30	125	29	100	3,9	20,03	-1,49	3,5	989,50	-1,90	-7,22	19,54	2,24	6,9	0,00	1,5
2002-10-24 05:00	87	29	100	4,1	20,03	-1,39	3,5	989,50	-1,80	-8,38	19,54	2,34	7,3	0,00	1,5
2002-10-24 05:30	107	29	100	3,9	20,03	-1,29	3,5	989,50	-1,70	-6,99	19,54	2,44	6,6	0,00	1,5
2002-10-24 06:00	97	29	100	4,1	19,93	-1,19	3,5	989,50	-1,60	-8,14	19,44	2,54	7,5	0,00	1,5
2002-10-24 06:30	107	29	100	3,7	19,73	-1,09	3,5	988,50	-1,50	-6,75	19,24	2,64	7,7	0,00	1,5
2002-10-24 07:00	111	29	100	4,9	19,63	-0,99	3,5	988,50	-1,40	-9,10	19,14	2,74	6,9	0,00	1,5
2002-10-24 07:30	104	29	100	2,6	19,63	-0,99	3,5	988,50	-1,40	-2,85	19,14	2,74	8,5	0,00	1,5
2002-10-24 08:00	109	29	100	2,8	19,83	-0,89	3,5	988,50	-1,30	-4,00	19,34	2,84	7,9	0,00	1,5
2002-10-24 08:30	104	29	100	4,5	19,93	-0,79	3,5	988,50	-1,20	-8,85	19,44	2,94	6,9	0,00	1,5
2002-10-24 09:00	75	29	100	3,9	20,03	-0,79	4,0	988,50	-1,20	-6,40	19,54	2,94	7,5	0,50	2,0
2002-10-24 09:30	111	29	100	4,5	20,03	-0,59	4,0	988,50	-1,00	-8,60	19,54	3,14	7,3	0,50	2,0
2002-10-24 10:00	112	29	100	4,5	19,93	-0,39	4,0	988,50	-0,80	-8,35	19,44	3,34	7,1	0,00	2,0
2002-10-24 10:30	115	29	100	4,3	19,83	-0,09	4,0	988,50	-0,51	-6,82	19,34	3,64	8,3	0,00	2,0
2002-10-24 11:00	123	29	100	4,5	19,73	0,01	4,0	988,50	-0,41	-7,86	19,24	3,74	8,9	0,00	2,0
2002-10-24 11:30	90	29	100	3,9	19,63	0,01	4,0	989,50	-0,41	-5,47	19,14	3,74	8,1	0,00	2,0
2002-10-24 12:00	97	29	100	4,5	19,63	0,11	4,0	988,50	-0,31	-7,73	19,14	3,84	7,5	0,00	2,0
2002-10-24 12:30	96	29	100	3,3	19,73	0,31	4,0	988,50	-0,11	-3,90	19,24	4,04	6,9	0,00	2,0
2002-10-24 13:00	103	29	100	3,9	19,83	0,31	4,0	988,50	-0,11	-5,12	19,34	4,04	6,6	0,00	2,0
2002-10-24 13:30	131	29	100	3,5	19,93	0,41	4,0	989,50	-0,01	-3,79	19,44	4,14	6,8	0,00	2,0
2002-10-24 14:00	117	29	100	3,1	20,03	0,41	4,0	989,50	-0,01	-2,58	19,54	4,14	5,8	0,00	2,0
2002-10-24 14:30	101	29	100	3,7	20,03	0,61	4,0	989,50	0,19	-4,77	19,54	4,34	7,1	0,00	2,0
2002-10-24 15:00	111	29	100	2,4	20,03	0,82	4,0	989,50	0,39	-0,95	19,54	4,54	6,0	0,00	2,0
2002-10-24 15:30	95	29	100	3,1	20,03	0,82	4,0	989,50	0,39	-2,14	19,54	4,54	6,2	0,00	2,0
2002-10-24 16:00	88	29	100	3,5	19,93	0,92	4,0	989,50	0,49	-3,23	19,44	4,64	6,2	0,00	2,0
2002-10-24 16:30	120	29	100	2,2	19,83	0,82	4,0	989,50	0,39	0,82	19,34	4,54	6,2	0,00	2,0
2002-10-24 17:00	113	29	100	4,7	19,83	0,72	4,0	989,50	0,29	-6,99	19,34	4,44	5,0	0,00	2,0
2002-10-24 17:30	97	29	100	4,3	19,83	0,72	4,0	989,50	0,29	-5,85	19,34	4,44	6,9	0,00	2,0
2002-10-24 18:00	146	29	100	4,1	19,83	0,72	4,0	989,50	0,29	-5,85	19,34	4,44	6,6	0,00	2,0
2002-10-24 18:30	141	29	100	3,7	19,83	0,72	4,0	989,50	0,29	-4,65	19,34	4,44	6,6	0,00	2,0
2002-10-24 19:00	160	29	100	2,8	19,83	0,61	4,0	990,50	0,19	-2,36	19,34	4,34	6,0	0,00	2,0
2002-10-24 19:30	146	29	100	2,8	19,83	0,61	4,0	990,50	0,19	-2,36	19,34	4,34	4,3	0,00	2,0
2002-10-24 20:00	135	29	100	3,0	19,93	0,41	4,0	990,50	-0,01	-2,58	19,44	4,14	3,9	0,00	2,0
2002-10-24 20:30	122	29	100	2,0	19,93	0,31	4,0	990,50	-0,11	0,31	19,44	4,04	4,1	0,00	2,0
2002-10-24 21:00	82	29	100	1,2	19,93	-0,19	4,0	990,50	-0,60	-0,19	19,44	3,54	2,8	0,00	2,0
2002-10-24 21:30	123	29	100	2,8	19,83	-0,39	4,0	990,50	-0,80	-3,46	19,34	3,34	3,3	0,00	2,0
2002-10-24 22:00	113	29	100	2,2	19,83	-0,79	4,0	990,50	-1,20	-0,79	19,34	2,94	4,1	0,00	2,0
2002-10-24 22:30	125	29	100	1,8	19,73	-0,89	4,0	989,50	-1,30	-0,89	19,24	2,84	3,7	0,00	2,0

Datum	Vindriktning °	Luftfukt inne Rh%	Luftfukt ute Rh%	Vindhastighet m/s	Temp inne °C	Temp ute °C	Nederb. månad mm	Lufftryck Mbar	Daggpunkt °C	Kyleffekt °C	Vix inne °C	Vix ute °C	Vindby m/s	Korr lufftryck	Nederb./dygn mm
2002-10-24 23:00	125	29	100	1,8	19,63	-0,99	4,0	990,50	-1,40	-0,99	19,14	2,74	4,9	0,00	2,0
2002-10-24 23:30	140	29	100	3,3	19,63	-1,09	4,0	989,50	-1,50	-5,49	19,14	2,64	4,9	0,00	2,0
2002-10-25 00:00	124	29	100	3,9	19,63	-1,29	4,0	989,50	-1,70	-6,99	19,14	2,44	5,6	0,00	0,0
2002-10-25 00:30	124	29	100	2,8	19,73	-1,59	4,0	989,50	-2,00	-4,77	19,24	2,14	5,6	0,00	0,0
2002-10-25 01:00	169	29	100	3,9	19,83	-1,69	4,0	989,50	-2,10	-7,45	19,34	2,04	5,6	0,00	0,0
2002-10-25 01:30	123	29	100	3,7	19,83	-1,59	4,0	989,50	-2,00	-7,34	19,34	2,14	5,6	0,00	0,0
2002-10-25 02:00	143	29	99	5,0	19,93	-1,49	4,0	989,50	-2,04	-10,41	19,44	2,16	6,8	0,00	0,0
2002-10-25 02:30	144	29	98	4,9	19,83	-1,59	4,0	989,50	-2,28	-9,84	19,34	1,97	6,4	0,00	0,0
2002-10-25 03:00	131	29	100	4,7	19,83	-1,59	4,0	989,50	-2,00	-9,84	19,34	2,14	7,5	0,00	0,0
2002-10-25 03:30	129	29	100	4,5	19,73	-1,69	4,0	989,50	-2,10	-9,96	19,24	2,04	6,4	0,00	0,0
2002-10-25 04:00	149	29	100	3,5	19,63	-1,79	4,0	989,50	-2,20	-6,28	19,14	1,94	7,1	0,00	0,0
2002-10-25 04:30	133	29	100	3,9	19,53	-1,79	4,0	989,50	-2,20	-7,57	19,04	1,94	6,8	0,00	0,0
2002-10-25 05:00	121	29	100	4,1	19,53	-1,69	4,0	990,50	-2,10	-8,74	19,04	2,04	6,6	0,00	0,0
2002-10-25 05:30	127	29	100	3,5	19,63	-1,69	4,0	990,50	-2,10	-6,16	19,14	2,04	5,6	0,00	0,0
2002-10-25 06:00	115	29	100	3,1	19,63	-1,79	4,0	990,50	-2,20	-4,99	19,14	1,94	5,6	0,00	0,0
2002-10-25 06:30	94	29	100	2,2	19,83	-1,99	4,0	990,50	-2,40	-1,99	19,34	1,74	4,9	0,00	0,0
2002-10-25 07:00	111	29	100	2,0	19,83	-2,19	4,0	990,50	-2,60	-2,19	19,34	1,54	4,3	0,00	0,0
2002-10-25 07:30	109	29	100	1,6	19,83	-2,39	4,0	990,50	-2,80	-2,39	19,34	1,34	4,1	0,00	0,0
2002-10-25 08:00	125	29	100	3,5	19,83	-2,39	4,0	990,50	-2,80	-6,96	19,34	1,34	4,1	0,00	0,0
2002-10-25 08:30	89	29	100	2,0	19,83	-2,39	4,0	990,50	-2,80	-2,39	19,34	1,34	3,3	0,00	0,0
2002-10-25 09:00	135	29	100	3,5	19,83	-1,89	4,0	991,50	-2,30	-6,39	19,34	1,84	4,9	0,00	0,0
2002-10-25 09:30	100	29	99	2,4	19,73	-1,69	4,0	991,50	-2,24	-3,59	19,24	1,96	4,3	0,00	0,0
2002-10-25 10:00	154	29	98	3,1	19,73	-1,39	4,0	991,50	-2,08	-4,55	19,24	2,17	5,6	0,00	0,0
2002-10-25 10:30	147	29	94	3,7	19,73	-0,19	4,0	991,50	-1,48	-5,70	19,24	3,03	5,4	0,00	0,0
2002-10-25 11:00	145	29	91	3,0	19,83	0,41	4,0	991,50	-1,34	-2,58	19,34	3,39	5,6	0,00	0,0
2002-10-25 11:30	180	29	89	4,3	19,83	0,41	4,0	991,50	-1,65	-6,21	19,34	3,23	6,4	0,00	0,0
2002-10-25 12:00	153	29	89	3,3	19,83	-0,49	4,0	991,50	-2,54	-4,81	19,34	2,33	5,6	0,00	0,0
2002-10-25 12:30	151	29	90	3,3	19,73	-0,39	4,0	991,50	-2,28	-4,70	19,24	2,51	5,0	0,00	0,0
2002-10-25 13:00	144	29	91	3,7	19,63	0,01	4,0	991,50	-1,73	-5,47	19,14	2,99	5,8	0,00	0,0
2002-10-25 13:30	172	29	89	3,1	19,53	0,41	4,0	991,50	-1,65	-2,58	19,04	3,23	5,2	0,00	0,0
2002-10-25 14:00	155	29	88	3,1	19,33	0,72	4,0	991,50	-1,52	-2,25	18,84	3,45	5,2	0,00	0,0
2002-10-25 14:30	182	29	87	5,4	19,23	0,92	4,0	991,50	-1,48	-8,03	18,74	3,57	5,8	0,00	0,0
2002-10-25 15:00	177	29	85	3,1	19,13	1,02	4,0	991,50	-1,71	-1,93	18,64	3,52	6,2	0,00	0,0
2002-10-25 15:30	162	29	86	5,8	19,13	0,51	4,0	991,50	-2,04	-8,54	18,64	3,09	6,8	0,00	0,0
2002-10-25 16:00	146	29	88	4,3	19,13	0,41	4,0	991,50	-1,81	-6,21	18,64	3,15	6,6	0,00	0,0
2002-10-25 16:30	174	29	90	2,8	19,33	0,51	4,0	991,50	-1,40	-2,47	18,84	3,41	5,8	0,00	0,0
2002-10-25 17:00	143	29	91	3,9	19,43	0,31	4,0	991,50	-1,44	-5,12	18,94	3,29	6,8	0,00	0,0
2002-10-25 17:30	129	28	95	4,1	19,53	0,21	4,0	990,50	-0,93	-6,45	19,01	3,52	6,0	0,00	0,0
2002-10-25 18:00	109	28	98	2,8	19,63	0,61	4,0	991,50	-0,09	-2,36	19,11	4,17	6,2	0,00	0,0
2002-10-25 18:30	115	28	99	4,3	19,63	0,61	4,0	990,50	0,05	-5,97	19,11	4,26	6,2	0,00	0,0
2002-10-25 19:00	121	28	100	3,9	19,63	0,82	4,0	990,50	0,39	-4,54	19,11	4,54	7,3	0,00	0,0
2002-10-25 19:30	134	29	100	3,3	19,53	0,92	4,0	990,50	0,49	-3,23	19,04	4,64	6,9	0,00	0,0
2002-10-25 20:00	157	29	100	4,3	19,53	1,02	4,0	989,50	0,59	-5,49	19,04	4,75	7,3	0,00	0,0
2002-10-25 20:30	138	29	100	4,1	19,53	1,12	4,0	989,50	0,69	-5,37	19,04	4,85	6,8	0,00	0,0
2002-10-25 21:00	98	29	100	3,3	19,53	1,02	4,0	988,50	0,59	-3,11	19,04	4,75	6,2	0,00	0,0
2002-10-25 21:30	126	29	100	5,8	19,53	1,32	4,0	988,50	0,89	-7,52	19,04	5,05	7,1	0,00	0,0

Datum	Vindriktning °	Luftfukt inne Rh%	Luftfukt ute Rh%	Vindhastighet m/s	Temp inne °C	Temp ute °C	Nederb. månad mm	Luftryck Mbar	Daggpunkt °C	Kyleffekt °C	Vix inne °C	Vix ute °C	Vindby m/s	Korr luftryck	Nederb./dygn mm
2002-10-25 22:00	128	29	100	3,9	19,53	1,32	4,0	988,50	0,89	-3,95	19,04	5,05	6,8	0,00	0,0
2002-10-25 22:30	97	29	100	3,9	19,53	1,12	4,0	987,50	0,69	-4,19	19,04	4,85	7,3	0,00	0,0
2002-10-25 23:00	102	29	100	4,1	19,53	1,12	4,0	987,50	0,69	-5,37	19,04	4,85	6,4	0,00	0,0
2002-10-25 23:30	118	29	100	3,9	19,63	1,12	4,0	986,50	0,69	-4,19	19,14	4,85	6,8	0,00	0,0
2002-10-26 00:00	112	29	100	3,1	19,73	0,72	4,0	986,50	0,29	-2,25	19,24	4,44	5,4	0,00	0,0
2002-10-26 00:30	117	29	100	3,0	19,83	0,51	4,0	985,50	0,09	-2,47	19,34	4,24	5,2	0,00	0,0
2002-10-26 01:00	101	29	100	2,8	19,83	0,51	4,0	985,50	0,09	-2,47	19,34	4,24	5,4	0,00	0,0
2002-10-26 01:30	106	29	100	3,9	19,83	0,61	5,5	984,50	0,19	-4,77	19,34	4,34	4,9	1,50	1,5
2002-10-26 02:00	115	29	100	5,2	19,83	0,92	5,5	983,50	0,49	-7,38	19,34	4,64	5,8	1,50	1,5
2002-10-26 02:30	122	29	100	3,7	19,73	1,12	6,0	982,50	0,69	-4,19	19,24	4,85	7,1	0,50	2,0
2002-10-26 03:00	121	29	100	3,7	19,63	1,42	6,0	982,50	0,99	-3,84	19,14	5,15	7,5	0,50	2,0
2002-10-26 03:30	122	29	100	4,5	19,63	1,82	6,0	982,50	1,39	-5,63	19,14	5,55	7,7	0,00	2,0
2002-10-26 04:00	124	29	100	3,9	19,53	2,32	6,0	981,50	1,89	-2,79	19,04	6,05	8,9	0,00	2,0
2002-10-26 04:30	46	29	100	4,9	19,53	2,72	6,0	981,50	2,29	-4,51	19,04	6,45	8,7	0,00	2,0
2002-10-26 05:00	118	29	100	6,0	19,63	3,02	6,0	980,50	2,59	-5,94	19,14	6,75	9,0	0,00	2,0
2002-10-26 05:30	135	29	100	6,8	19,63	3,02	6,0	980,50	2,59	-7,19	19,14	6,75	9,6	0,00	2,0
2002-10-26 06:00	142	29	100	8,1	19,63	3,12	6,0	980,50	2,69	-8,68	19,14	6,85	9,8	0,00	2,0
2002-10-26 06:30	121	29	100	4,7	19,63	3,12	6,0	980,50	2,69	-4,01	19,14	6,85	8,3	0,00	2,0
2002-10-26 07:00	138	29	100	6,2	19,63	3,22	6,0	980,50	2,79	-5,68	19,14	6,95	7,5	0,00	2,0
2002-10-26 07:30	121	29	100	7,3	19,63	3,42	6,0	980,50	2,99	-7,19	19,14	7,15	9,2	0,00	2,0
2002-10-26 08:00	136	30	100	4,9	19,63	3,42	6,0	980,50	2,99	-3,64	19,18	7,15	8,5	0,00	2,0
2002-10-26 08:30	140	30	100	5,2	19,63	3,42	6,0	980,50	2,99	-4,24	19,18	7,15	10,0	0,00	2,0
2002-10-26 09:00	106	30	100	5,4	19,63	3,42	6,0	980,50	2,99	-4,83	19,18	7,15	8,3	0,00	2,0
2002-10-26 09:30	135	30	100	5,6	19,63	3,52	6,0	980,50	3,09	-4,70	19,18	7,25	9,2	0,00	2,0
2002-10-26 10:00	120	30	100	6,4	19,63	3,52	6,0	980,50	3,09	-5,88	19,18	7,25	9,2	0,00	2,0
2002-10-26 10:30	151	30	100	5,4	19,63	3,62	6,0	980,50	3,19	-4,57	19,18	7,35	8,7	0,00	2,0
2002-10-26 11:00	146	30	100	5,6	19,63	3,62	6,0	980,50	3,19	-4,57	19,18	7,35	8,1	0,00	2,0
2002-10-26 11:30	131	30	100	4,3	19,63	3,52	6,0	980,50	3,09	-2,48	19,18	7,25	8,5	0,00	2,0
2002-10-26 12:00	130	30	100	5,0	19,73	3,62	6,0	980,50	3,19	-3,98	19,28	7,35	6,8	0,00	2,0
2002-10-26 12:30	118	30	100	4,9	19,73	3,62	6,0	980,50	3,19	-3,39	19,28	7,35	6,0	0,00	2,0
2002-10-26 13:00	144	30	100	3,3	19,83	3,52	6,0	980,50	3,09	-0,29	19,38	7,25	6,0	0,00	2,0
2002-10-26 13:30	108	30	100	3,5	19,93	3,52	6,0	980,50	3,09	-0,29	19,48	7,25	5,8	0,00	2,0
2002-10-26 14:00	136	30	100	3,3	19,93	3,62	6,0	981,50	3,19	-0,18	19,48	7,35	5,4	0,00	2,0
2002-10-26 14:30	138	30	100	3,3	19,93	3,82	6,0	981,50	3,39	0,05	19,48	7,55	4,7	0,00	2,0
2002-10-26 15:00	115	30	100	1,4	20,03	4,12	6,0	981,50	3,68	4,12	19,58	7,85	4,3	0,00	2,0
2002-10-26 15:30	134	30	100	2,8	20,03	4,02	6,0	981,50	3,59	1,35	19,58	7,75	3,9	0,00	2,0
2002-10-26 16:00	134	30	100	2,6	20,03	3,82	6,0	981,50	3,39	2,22	19,58	7,55	3,9	0,00	2,0
2002-10-26 16:30	120	30	100	0,0	19,93	3,82	6,0	982,50	3,39	3,82	19,48	7,55	3,1	0,00	2,0
2002-10-26 17:00	116	30	100	1,4	19,83	3,62	6,0	982,50	3,19	3,62	19,38	7,35	3,1	0,00	2,0
2002-10-26 17:30	105	30	100	1,2	19,83	3,62	6,0	982,50	3,19	3,62	19,38	7,35	3,1	0,00	2,0
2002-10-26 18:00	124	30	100	2,2	19,73	3,62	6,0	982,50	3,19	3,62	19,28	7,35	3,7	0,00	2,0
2002-10-26 18:30	135	30	100	3,9	19,63	3,42	6,0	982,50	2,99	-1,50	19,18	7,15	4,7	0,00	2,0
2002-10-26 19:00	124	30	100	1,4	19,63	3,42	6,0	983,50	2,99	3,42	19,18	7,15	3,7	0,00	2,0
2002-10-26 19:30	95	30	100	1,4	19,53	3,42	6,0	983,50	2,99	3,42	19,08	7,15	2,6	0,00	2,0
2002-10-26 20:00	103	31	100	0,0	19,53	3,42	6,0	983,50	2,99	3,42	19,12	7,15	2,2	0,00	2,0
2002-10-26 20:30	305	31	100	1,4	19,43	3,32	7,0	983,50	2,89	3,32	19,02	7,05	2,0	1,00	3,0

Datum	Vindriktning °	Luftfukt inne Rh%	Luftfukt ute Rh%	Vindhastighet m/s	Temp inne °C	Temp ute °C	Nederb. månad mm	Lufttryck Mbar	Daggpunkt °C	Kyleffekt °C	Vix inne °C	Vix ute °C	Vindby m/s	Korr lufttryck	Nederb./dygn mm
2002-10-26 21:00	323	31	100	1,4	19,43	3,02	7,0	984,50	2,59	3,02	19,02	6,75	2,4	1,00	3,0
2002-10-26 21:30	332	31	100	0,0	19,43	2,72	8,0	984,50	2,29	2,72	19,02	6,45	2,4	1,00	4,0
2002-10-26 22:00	316	31	100	2,2	19,43	2,42	8,5	984,50	1,99	2,42	19,02	6,15	3,1	1,50	4,5
2002-10-26 22:30	343	31	100	1,4	19,53	2,42	9,5	984,50	1,99	2,42	19,12	6,15	4,7	1,50	5,5
2002-10-26 23:00	345	31	100	0,0	19,53	2,22	9,5	985,50	1,79	2,22	19,12	5,95	3,9	1,00	5,5
2002-10-26 23:30	309	31	100	1,4	19,53	2,12	9,5	985,50	1,69	2,12	19,12	5,85	3,0	0,00	5,5
2002-10-27 00:00	295	31	100	1,2	19,53	2,12	9,5	985,50	1,69	2,12	19,12	5,85	2,6	0,00	0,0
2002-10-27 00:30	301	31	100	0,0	19,53	2,02	10,0	986,50	1,59	2,02	19,12	5,75	1,6	0,50	0,5
2002-10-27 01:00	301	31	100	1,8	19,63	1,92	10,0	986,50	1,49	1,92	19,22	5,65	2,6	0,50	0,5
2002-10-27 01:30	335	31	100	2,6	19,63	1,72	11,0	986,50	1,29	0,00	19,22	5,45	3,3	1,00	1,5
2002-10-27 02:00	323	31	100	1,8	19,73	1,42	11,5	986,50	0,99	1,42	19,32	5,15	3,3	1,50	2,0
2002-10-27 02:30	351	31	100	1,4	19,73	1,52	11,5	987,50	1,09	1,52	19,32	5,25	2,6	0,50	2,0
2002-10-27 02:00	342	31	100	1,4	19,83	1,52	11,5	987,50	1,09	1,52	19,42	5,25	2,2	0,00	2,0
2002-10-27 02:30	342	31	100	0,0	19,83	1,32	11,5	987,50	0,89	1,32	19,42	5,05	1,6	0,00	2,0
2002-10-27 03:00	342	31	100	0,0	19,93	1,12	11,5	987,50	0,69	1,12	19,52	4,85	1,6	0,00	2,0
2002-10-27 03:30	342	31	100	0,0	19,93	0,92	11,5	987,50	0,49	0,92	19,52	4,64	0,0	0,00	2,0
2002-10-27 04:00	342	31	100	0,0	19,93	0,82	11,5	987,50	0,39	0,82	19,52	4,54	0,0	0,00	2,0
2002-10-27 04:30	342	31	100	0,0	19,83	0,61	11,5	987,50	0,19	0,61	19,42	4,34	0,0	0,00	2,0
2002-10-27 05:00	342	31	100	0,0	19,83	0,31	11,5	987,50	-0,11	0,31	19,42	4,04	0,0	0,00	2,0
2002-10-27 05:30	342	31	100	0,0	19,83	0,11	11,5	987,50	-0,31	0,11	19,42	3,84	0,0	0,00	2,0
2002-10-27 06:00	342	31	100	0,0	19,73	-0,19	11,5	987,50	-0,60	-0,19	19,32	3,54	0,0	0,00	2,0
2002-10-27 06:30	342	31	100	0,0	19,73	-0,19	11,5	987,50	-0,60	-0,19	19,32	3,54	0,0	0,00	2,0
2002-10-27 07:00	342	31	100	0,0	19,73	-0,19	11,5	987,50	-0,60	-0,19	19,32	3,54	0,0	0,00	2,0
2002-10-27 07:30	342	31	100	0,0	19,73	-0,49	11,5	987,50	-0,90	-0,49	19,32	3,24	0,0	0,00	2,0
2002-10-27 08:00	323	31	100	0,0	19,83	-0,89	11,5	987,50	-1,30	-0,89	19,42	2,84	0,0	0,00	2,0
2002-10-27 08:30	321	31	100	0,0	19,83	-0,89	11,5	987,50	-1,30	-0,89	19,42	2,84	0,0	0,00	2,0
2002-10-27 09:00	288	31	100	0,0	20,03	-0,79	11,5	988,50	-1,20	-0,79	19,62	2,94	0,0	0,00	2,0
2002-10-27 09:30	200	31	100	1,2	20,23	0,01	11,5	988,50	-0,41	0,01	19,82	3,74	2,6	0,00	2,0
2002-10-27 10:00	186	31	100	0,0	20,33	0,31	11,5	988,50	-0,11	0,31	19,92	4,04	2,2	0,00	2,0
2002-10-27 10:30	186	31	100	0,0	20,33	0,51	11,5	988,50	0,09	0,51	19,92	4,24	2,0	0,00	2,0
2002-10-27 11:00	186	31	100	1,6	20,23	0,51	11,5	988,50	0,09	0,51	19,82	4,24	2,4	0,00	2,0
2002-10-27 11:30	186	31	100	1,6	20,23	0,92	11,5	988,50	0,49	0,92	19,82	4,64	2,4	0,00	2,0
2002-10-27 12:00	189	31	100	0,0	20,23	1,42	11,5	988,50	0,99	1,42	19,82	5,15	2,6	0,00	2,0
2002-10-27 12:30	189	31	100	0,0	20,23	1,52	11,5	988,50	1,09	1,52	19,82	5,25	2,8	0,00	2,0
2002-10-27 13:00	301	31	100	1,6	20,23	1,82	11,5	988,50	1,39	1,82	19,82	5,55	2,8	0,00	2,0
2002-10-27 13:30	303	31	100	2,2	20,23	2,32	11,5	988,50	1,89	2,32	19,82	6,05	2,8	0,00	2,0
2002-10-27 14:00	284	31	100	1,4	20,33	2,52	11,5	988,50	2,09	2,52	19,92	6,25	3,5	0,00	2,0
2002-10-27 14:30	267	31	97	1,6	20,33	2,42	11,5	988,50	1,55	2,42	19,92	5,89	3,9	0,00	2,0
2002-10-27 15:00	320	31	96	1,6	20,33	2,52	11,5	988,50	1,50	2,52	19,92	5,90	2,0	0,00	2,0
2002-10-27 15:30	296	31	97	2,4	20,33	1,92	11,5	987,50	1,05	0,21	19,92	5,39	2,6	0,00	2,0
2002-10-27 16:00	298	31	99	0,0	20,33	1,52	11,5	987,50	0,95	1,52	19,92	5,16	2,6	0,00	2,0
2002-10-27 16:30	298	31	100	0,0	20,33	0,72	11,5	987,50	0,29	0,72	19,92	4,44	1,8	0,00	2,0
2002-10-27 17:00	298	31	100	0,0	20,23	0,51	11,5	988,50	0,09	0,51	19,82	4,24	1,6	0,00	2,0
2002-10-27 17:30	298	31	100	0,0	20,13	0,31	11,5	988,50	-0,11	0,31	19,72	4,04	1,6	0,00	2,0
2002-10-27 18:00	298	31	100	0,0	20,03	0,51	11,5	988,50	0,09	0,51	19,62	4,24	1,6	0,00	2,0
2002-10-27 18:30	282	31	100	1,4	19,93	0,82	11,5	988,50	0,39	0,82	19,52	4,54	3,7	0,00	2,0

Datum	Vindriktning °	Luftfukt inne Rh%	Luftfukt ute Rh%	Vindhastighet m/s	Temp inne °C	Temp ute °C	Nederb. månad mm	Lufftryck Mbar	Daggpunkt °C	Kyleffekt °C	Vix inne °C	Vix ute °C	Vindby m/s	Korr lufttryck	Nederb./dygn mm
2002-10-27 19:00	287	31	100	1,8	19,83	0,92	11,5	988,50	0,49	0,92	19,42	4,64	3,3	0,00	2,0
2002-10-27 19:30	295	31	100	0,0	19,73	0,31	11,5	989,50	-0,11	0,31	19,32	4,04	2,4	0,00	2,0
2002-10-27 20:00	305	31	100	0,0	19,63	0,11	11,5	989,50	-0,31	0,11	19,22	3,84	2,4	0,00	2,0
2002-10-27 20:30	242	31	100	0,0	19,63	-0,09	11,5	989,50	-0,51	-0,09	19,22	3,64	1,4	0,00	2,0
2002-10-27 21:00	242	31	100	0,0	19,73	-0,19	11,5	989,50	-0,60	-0,19	19,32	3,54	1,4	0,00	2,0
2002-10-27 21:30	242	31	100	0,0	19,83	0,11	11,5	990,50	-0,31	0,11	19,42	3,84	1,4	0,00	2,0
2002-10-27 22:00	242	31	100	0,0	19,93	-0,19	11,5	990,50	-0,60	-0,19	19,52	3,54	1,8	0,00	2,0
2002-10-27 22:30	286	31	100	0,0	20,03	0,11	11,5	990,50	-0,31	0,11	19,62	3,84	1,8	0,00	2,0
2002-10-27 23:00	286	31	100	0,0	20,13	-0,09	11,5	990,50	-0,51	-0,09	19,72	3,64	1,6	0,00	2,0
2002-10-27 23:30	300	31	100	1,4	20,13	0,01	11,5	990,50	-0,41	0,01	19,72	3,74	2,8	0,00	2,0
2002-10-28 00:00	351	31	100	0,0	20,03	-0,19	11,5	991,50	-0,60	-0,19	19,62	3,54	2,4	0,00	0,0
2002-10-28 00:30	302	31	100	2,0	19,93	-0,39	11,5	991,50	-0,80	-0,39	19,52	3,34	2,6	0,00	0,0
2002-10-28 01:00	304	31	100	2,6	19,83	-0,29	11,5	991,50	-0,70	-2,11	19,42	3,44	4,1	0,00	0,0
2002-10-28 01:30	342	31	100	0,0	19,73	-0,59	11,5	991,50	-1,00	-0,59	19,32	3,14	3,1	0,00	0,0
2002-10-28 02:00	337	31	100	0,0	19,83	-0,69	11,5	992,50	-1,10	-0,69	19,42	3,04	1,2	0,00	0,0
2002-10-28 02:30	41	31	100	0,0	19,93	-0,69	11,5	992,50	-1,10	-0,69	19,52	3,04	1,6	0,00	0,0
2002-10-28 03:00	311	31	100	0,0	20,03	-0,29	11,5	992,50	-0,70	-0,29	19,62	3,44	3,1	0,00	0,0
2002-10-28 03:30	311	31	100	1,2	20,13	-0,39	11,5	993,50	-0,80	-0,39	19,72	3,34	1,8	0,00	0,0
2002-10-28 04:00	324	31	100	0,0	20,13	-0,19	11,5	993,50	-0,60	-0,19	19,72	3,54	3,0	0,00	0,0
2002-10-28 04:30	324	31	100	0,0	20,03	-0,19	11,5	993,50	-0,60	-0,19	19,62	3,54	0,0	0,00	0,0
2002-10-28 05:00	324	31	100	1,4	19,93	-0,39	11,5	993,50	-0,80	-0,39	19,52	3,34	1,8	0,00	0,0
2002-10-28 05:30	310	31	100	0,0	19,83	-0,69	11,5	994,50	-1,10	-0,69	19,42	3,04	2,2	0,00	0,0
2002-10-28 06:00	310	30	100	0,0	19,73	-0,89	11,5	994,50	-1,30	-0,89	19,28	2,84	0,0	0,00	0,0
2002-10-28 06:30	310	30	100	0,0	19,63	-1,29	11,5	994,50	-1,70	-1,29	19,18	2,44	1,2	0,00	0,0
2002-10-28 07:00	303	31	100	0,0	19,73	-1,29	11,5	994,50	-1,70	-1,29	19,32	2,44	2,0	0,00	0,0
2002-10-28 07:30	303	31	100	0,0	19,83	-1,69	11,5	995,50	-2,10	-1,69	19,42	2,04	0,0	0,00	0,0
2002-10-28 08:00	296	31	100	0,0	19,93	-1,09	11,5	995,50	-1,50	-1,09	19,52	2,64	1,8	0,00	0,0
2002-10-28 08:30	296	31	100	2,2	20,13	-0,89	11,5	995,50	-1,30	-0,89	19,72	2,84	3,3	0,00	0,0
2002-10-28 09:00	260	31	100	1,6	20,13	-0,09	11,5	996,50	-0,51	-0,09	19,72	3,64	2,8	0,00	0,0
2002-10-28 09:30	269	30	100	1,6	20,03	0,21	11,5	996,50	-0,21	0,21	19,58	3,94	2,4	0,00	0,0
2002-10-28 10:00	325	30	100	0,0	20,03	0,61	11,5	996,50	0,19	0,61	19,58	4,34	3,0	0,00	0,0
2002-10-28 10:30	246	30	100	0,0	19,93	1,12	11,5	996,50	0,69	1,12	19,48	4,85	2,2	0,00	0,0
2002-10-28 11:00	280	30	100	1,2	19,83	1,42	11,5	997,50	0,99	1,42	19,38	5,15	3,0	0,00	0,0
2002-10-28 11:30	312	30	100	1,6	19,73	1,62	11,5	997,50	1,19	1,62	19,28	5,35	2,4	0,00	0,0
2002-10-28 12:00	311	30	100	4,9	19,63	1,82	11,5	997,50	1,39	-5,63	19,18	5,55	5,4	0,00	0,0
2002-10-28 12:30	313	30	100	2,0	19,53	2,42	11,5	997,50	1,99	2,42	19,08	6,15	5,4	0,00	0,0
2002-10-28 13:00	281	31	99	3,7	19,53	2,32	11,5	997,50	1,74	-2,79	19,12	5,96	6,6	0,00	0,0
2002-10-28 13:30	284	31	98	2,8	19,43	2,32	11,5	998,51	1,60	-0,51	19,02	5,87	6,0	0,00	0,0
2002-10-28 14:00	294	31	99	3,0	19,43	2,42	11,5	998,51	1,84	-0,40	19,02	6,06	5,4	0,00	0,0
2002-10-28 14:30	285	31	98	3,9	19,33	2,12	11,5	999,51	1,40	-3,02	18,92	5,67	6,4	0,00	0,0
2002-10-28 15:00	296	31	98	2,6	19,23	1,92	11,5	999,51	1,20	0,21	18,82	5,47	4,9	0,00	0,0
2002-10-28 15:30	299	31	99	2,2	19,23	1,32	11,5	1000,51	0,75	1,32	18,82	4,96	5,0	0,00	0,0
2002-10-28 16:00	308	31	99	2,4	19,23	0,82	11,5	1000,51	0,25	-0,95	18,82	4,46	3,5	0,00	0,0
2002-10-28 16:30	307	31	98	1,2	19,23	0,72	11,5	1000,51	0,01	0,72	18,82	4,27	3,5	0,00	0,0
2002-10-28 17:00	310	31	99	1,4	19,43	0,31	11,5	1000,51	-0,25	0,31	19,02	3,96	3,3	0,00	0,0
2002-10-28 17:30	306	31	99	3,0	19,63	0,21	11,5	1000,51	-0,35	-2,80	19,22	3,86	3,0	0,00	0,0

Datum	Vindriktning °	Luftfukt inne Rh%	Luftfukt ute Rh%	Vindhastighet m/s	Temp inne °C	Temp ute °C	Nederb. månad mm	Lufftryck Mbar	Daggpunkt °C	Kyleffekt °C	Vix inne °C	Vix ute °C	Vindby m/s	Korr lufftryck	Nederb./dygn mm
2002-10-28 18:00	300	31	99	3,3	19,83	0,51	11,5	1001,51	-0,05	-3,68	19,42	4,16	3,9	0,00	0,0
2002-10-28 18:30	255	30	100	2,0	19,83	0,41	11,5	1001,51	-0,01	0,41	19,38	4,14	4,5	0,00	0,0
2002-10-28 19:00	248	30	100	2,8	19,83	0,41	11,5	1001,51	-0,01	-2,58	19,38	4,14	3,7	0,00	0,0
2002-10-28 19:30	270	30	100	1,6	19,73	0,31	11,5	1001,51	-0,11	0,31	19,28	4,04	4,7	0,00	0,0
2002-10-28 20:00	295	30	98	2,2	19,53	0,11	11,5	1001,51	-0,59	0,11	19,08	3,67	5,6	0,00	0,0
2002-10-28 20:30	299	30	93	3,1	19,33	0,11	11,5	1001,51	-1,33	-2,91	18,88	3,25	6,0	0,00	0,0
2002-10-28 21:00	257	30	93	1,2	19,23	-0,39	11,5	1001,51	-1,82	-0,39	18,78	2,75	5,6	0,00	0,0
2002-10-28 21:30	237	30	95	0,0	19,23	-0,69	11,5	1001,51	-1,82	-0,69	18,78	2,62	4,5	0,00	0,0
2002-10-28 22:00	271	30	96	1,2	19,33	-0,79	11,5	1002,51	-1,78	-0,79	18,88	2,60	3,9	0,00	0,0
2002-10-28 22:30	250	30	95	1,8	19,53	-0,99	11,5	1001,51	-2,12	-0,99	19,08	2,32	3,5	0,00	0,0
2002-10-28 23:00	280	30	93	1,8	19,63	-1,29	11,5	1001,51	-2,72	-1,29	19,18	1,85	4,1	0,00	0,0
2002-10-28 23:30	275	30	94	0,0	19,63	-1,09	11,5	1001,51	-2,37	-1,09	19,18	2,13	2,8	0,00	0,0
2002-10-29 00:00	202	30	94	1,4	19,63	-1,09	11,5	1001,51	-2,37	-1,09	19,18	2,13	2,0	0,00	0,0
2002-10-29 00:30	253	30	95	2,8	19,53	-0,89	11,5	1001,51	-2,02	-4,00	19,08	2,42	3,5	0,00	0,0
2002-10-29 01:00	294	30	95	1,4	19,43	-0,79	11,5	1001,51	-1,92	-0,79	18,98	2,52	3,7	0,00	0,0
2002-10-29 01:30	285	30	95	3,3	19,33	-0,59	11,5	1001,51	-1,72	-4,92	18,88	2,72	4,9	0,00	0,0
2002-10-29 02:00	258	30	92	2,0	19,33	0,11	11,5	1001,51	-1,48	0,11	18,88	3,17	6,4	0,00	0,0
2002-10-29 02:30	254	30	92	3,7	19,43	0,01	11,5	1001,51	-1,58	-5,47	18,98	3,07	4,7	0,00	0,0
2002-10-29 03:00	301	30	86	4,9	19,53	0,31	11,5	1001,51	-2,23	-7,48	19,08	2,89	5,8	0,00	0,0
2002-10-29 03:30	294	29	83	4,7	19,53	0,41	11,5	1001,51	-2,63	-7,36	19,04	2,77	8,5	0,00	0,0
2002-10-29 04:00	287	29	82	3,9	19,43	0,51	11,5	1001,51	-2,70	-4,89	18,94	2,79	9,0	0,00	0,0
2002-10-29 04:30	240	29	83	3,1	19,23	0,61	11,5	1001,51	-2,44	-2,36	18,74	2,97	6,2	0,00	0,0
2002-10-29 05:00	278	29	84	3,9	19,13	0,61	11,5	1001,51	-2,27	-4,77	18,64	3,04	9,0	0,00	0,0
2002-10-29 05:30	257	29	83	3,1	19,03	0,72	11,5	1000,51	-2,34	-2,25	18,54	3,07	6,9	0,00	0,0
2002-10-29 06:00	258	29	84	3,3	18,93	0,72	11,5	1000,51	-2,17	-3,45	18,44	3,14	6,8	0,00	0,0
2002-10-29 06:30	257	29	83	4,5	19,03	0,72	11,5	1000,51	-2,34	-6,99	18,54	3,07	8,5	0,00	0,0
2002-10-29 07:00	314	29	84	7,5	19,13	1,02	11,5	1000,51	-1,88	-10,45	18,64	3,44	7,9	0,00	0,0
2002-10-29 07:30	304	29	85	4,3	19,13	1,12	11,5	1000,51	-1,61	-5,37	18,64	3,62	7,7	0,00	0,0
2002-10-29 08:00	297	29	85	6,6	19,13	1,22	11,5	1000,51	-1,52	-8,92	18,64	3,72	10,2	0,00	0,0
2002-10-29 08:30	287	29	85	4,5	18,93	1,32	11,5	1000,51	-1,42	-6,25	18,44	3,82	9,8	0,00	0,0
2002-10-29 09:00	301	29	85	6,8	18,83	1,42	11,5	1000,51	-1,32	-9,33	18,34	3,92	10,0	0,00	0,0
2002-10-29 09:30	304	29	84	6,4	18,73	1,62	11,5	1000,51	-1,29	-8,39	18,24	4,04	9,6	0,00	0,0
2002-10-29 10:00	320	29	84	7,5	18,63	1,72	11,5	1000,51	-1,19	-9,50	18,14	4,14	10,4	0,00	0,0
2002-10-29 10:30	251	29	84	8,3	18,63	1,82	11,5	1000,51	-1,10	-10,49	18,14	4,24	10,4	0,00	0,0
2002-10-29 11:00	304	29	84	4,1	18,63	1,92	11,5	1001,51	-1,00	-4,41	18,14	4,34	9,0	0,00	0,0
2002-10-29 11:30	297	29	85	6,0	18,83	2,02	11,5	1001,51	-0,73	-7,24	18,34	4,52	7,5	0,00	0,0
2002-10-29 12:00	261	29	87	4,7	18,93	2,02	11,5	1001,51	-0,40	-5,38	18,44	4,67	6,8	0,00	0,0
2002-10-29 12:30	251	29	89	3,9	19,03	2,02	11,5	1001,51	-0,08	-3,14	18,54	4,83	7,1	0,00	0,0
2002-10-29 13:00	271	29	87	4,9	19,13	2,12	11,5	1001,51	-0,30	-5,25	18,64	4,77	8,1	0,00	0,0
2002-10-29 13:30	293	29	86	5,0	19,03	2,22	11,5	1001,51	-0,37	-5,75	18,54	4,80	8,3	0,00	0,0
2002-10-29 14:00	277	29	87	4,9	19,03	2,22	11,5	1001,51	-0,21	-5,13	18,54	4,87	8,9	0,00	0,0
2002-10-29 14:30	323	29	89	5,0	18,93	2,12	11,5	1001,51	0,02	-5,87	18,44	4,93	8,1	0,00	0,0
2002-10-29 15:00	319	29	90	4,1	18,83	2,22	11,5	1001,51	0,28	-4,05	18,34	5,11	8,5	0,00	0,0
2002-10-29 15:30	280	29	92	2,4	18,73	2,02	11,5	1001,51	0,39	0,32	18,24	5,07	8,7	0,00	0,0
2002-10-29 16:00	300	29	90	3,7	18,73	2,12	11,5	1001,51	0,18	-3,02	18,24	5,01	6,8	0,00	0,0
2002-10-29 16:30	315	29	93	4,7	18,73	2,02	11,5	1001,51	0,55	-5,38	18,24	5,15	7,3	0,00	0,0

Datum	Vindriktning °	Luftfukt inne Rh%	Luftfukt ute Rh%	Vindhastighet m/s	Temp inne °C	Temp ute °C	Nederb. månad mm	Lufttryck Mbar	Daggpunkt °C	Kyleffekt °C	Vix inne °C	Vix ute °C	Vindby m/s	Korr lufttryck	Nederb./dygn mm
2002-10-29 17:00	256	29	95	3,0	18,83	1,92	11,5	1001,51	0,75	-0,94	18,34	5,22	6,6	0,00	0,0
2002-10-29 17:30	285	29	95	5,0	18,93	1,92	11,5	1001,51	0,75	-6,12	18,44	5,22	8,5	0,00	0,0
2002-10-29 18:00	292	29	97	3,5	18,93	1,72	11,5	1002,51	0,85	-2,32	18,44	5,19	8,3	0,00	0,0
2002-10-29 18:30	308	29	97	3,3	19,03	1,62	11,5	1002,51	0,76	-2,44	18,54	5,09	7,1	0,00	0,0
2002-10-29 19:00	303	29	97	2,6	19,03	1,52	11,5	1002,51	0,66	-0,21	18,54	4,99	6,4	0,00	0,0
2002-10-29 19:30	296	29	99	2,8	19,03	1,42	11,5	1002,51	0,85	-1,49	18,54	5,06	5,2	0,00	0,0
2002-10-29 20:00	302	29	100	3,0	19,03	1,12	11,5	1002,51	0,69	-1,82	18,54	4,85	5,0	0,00	0,0
2002-10-29 20:30	313	29	100	3,9	19,03	1,22	11,5	1003,51	0,79	-4,07	18,54	4,95	4,5	0,00	0,0
2002-10-29 21:00	304	29	100	3,0	19,03	1,32	11,5	1003,51	0,89	-1,60	18,54	5,05	5,2	0,00	0,0
2002-10-29 21:30	317	29	100	2,4	18,93	1,12	11,5	1003,51	0,69	-0,63	18,44	4,85	3,9	0,00	0,0
2002-10-29 22:00	274	29	100	1,6	18,93	1,12	11,5	1003,51	0,69	1,12	18,44	4,85	4,3	0,00	0,0
2002-10-29 22:30	304	29	100	2,2	18,93	1,02	11,5	1004,51	0,59	1,02	18,44	4,75	4,1	0,00	0,0
2002-10-29 23:00	327	29	100	1,4	18,93	0,61	11,5	1004,51	0,19	0,61	18,44	4,34	3,5	0,00	0,0
2002-10-29 23:30	303	30	100	1,6	19,03	0,41	11,5	1004,51	-0,01	0,41	18,58	4,14	5,0	0,00	0,0
2002-10-30 00:00	328	30	100	2,2	19,23	0,11	11,5	1004,51	-0,31	0,11	18,78	3,84	3,5	0,00	0,0
2002-10-30 00:30	327	30	100	0,0	19,33	-0,49	11,5	1005,51	-0,90	-0,49	18,88	3,24	3,0	0,00	0,0
2002-10-30 01:00	347	30	99	1,2	19,43	-0,49	11,5	1005,51	-1,05	-0,49	18,98	3,16	3,3	0,00	0,0
2002-10-30 01:30	311	30	100	2,4	19,53	-0,89	11,5	1005,51	-1,30	-2,74	19,08	2,84	3,1	0,00	0,0
2002-10-30 02:00	338	30	100	1,6	19,53	-0,99	11,5	1005,51	-1,40	-0,99	19,08	2,74	3,1	0,00	0,0
2002-10-30 02:30	308	30	100	2,0	19,43	-1,09	11,5	1005,51	-1,50	-1,09	18,98	2,64	3,0	0,00	0,0
2002-10-30 03:00	293	30	99	1,6	19,43	-0,79	11,5	1005,51	-1,34	-0,79	18,98	2,86	3,5	0,00	0,0
2002-10-30 03:30	288	30	96	1,6	19,33	-0,99	11,5	1005,51	-1,97	-0,99	18,88	2,40	3,3	0,00	0,0
2002-10-30 04:00	311	30	92	1,8	19,33	-1,19	11,5	1006,51	-2,77	-1,19	18,88	1,87	3,5	0,00	0,0
2002-10-30 04:30	314	30	93	0,0	19,33	-1,59	11,5	1006,51	-3,01	-1,59	18,88	1,55	3,3	0,00	0,0
2002-10-30 05:00	292	30	93	1,8	19,33	-1,99	11,5	1006,51	-3,41	-1,99	18,88	1,15	3,3	0,00	0,0
2002-10-30 05:30	351	30	93	2,4	19,33	-1,79	11,5	1006,51	-3,21	-3,69	18,88	1,35	3,7	0,00	0,0
2002-10-30 06:00	336	30	90	3,1	19,43	-1,99	11,5	1006,51	-3,86	-5,20	18,98	0,91	3,3	0,00	0,0
2002-10-30 06:30	351	30	85	1,8	19,43	-1,49	11,5	1007,51	-4,16	-1,49	18,98	1,02	4,1	0,00	0,0
2002-10-30 07:00	325	30	88	1,6	19,53	-1,99	11,5	1007,51	-4,17	-1,99	19,08	0,75	3,1	0,00	0,0
2002-10-30 07:30	330	29	91	2,0	19,53	-2,29	11,5	1007,51	-4,00	-2,29	19,04	0,69	3,5	0,00	0,0
2002-10-30 08:00	351	29	91	1,4	19,53	-2,19	11,5	1007,51	-3,91	-2,19	19,04	0,79	3,3	0,00	0,0
2002-10-30 08:30	351	29	91	1,8	19,53	-1,89	11,5	1008,51	-3,61	-1,89	19,04	1,09	3,1	0,00	0,0
2002-10-30 09:00	326	29	90	1,2	19,53	-1,59	11,5	1008,51	-3,47	-1,59	19,04	1,31	2,6	0,00	0,0
2002-10-30 09:30	322	29	91	1,2	19,53	-1,69	11,5	1008,51	-3,41	-1,69	19,04	1,29	2,8	0,00	0,0
2002-10-30 10:00	340	30	91	1,6	19,53	-0,99	11,5	1008,51	-2,72	-0,99	19,08	1,99	2,8	0,00	0,0
2002-10-30 10:30	334	30	88	2,0	19,53	-0,29	11,5	1009,51	-2,50	-0,29	19,08	2,45	2,8	0,00	0,0
2002-10-30 11:00	310	30	83	2,4	19,53	0,31	11,5	1009,51	-2,73	-1,48	19,08	2,67	4,5	0,00	0,0
2002-10-30 11:30	304	30	81	2,6	19,53	0,72	11,5	1009,51	-2,68	-1,05	19,08	2,92	5,0	0,00	0,0
2002-10-30 12:00	339	30	77	4,1	19,53	1,12	11,5	1009,51	-3,00	-5,37	19,08	3,03	6,0	0,00	0,0
2002-10-30 12:30	331	30	74	2,0	19,53	1,42	11,5	1009,51	-3,27	1,42	19,08	3,12	5,6	0,00	0,0
2002-10-30 13:00	328	30	73	2,0	19,53	1,42	11,5	1010,51	-3,46	1,42	19,08	3,06	3,9	0,00	0,0
2002-10-30 13:30	277	30	70	2,8	19,53	1,42	11,5	1010,51	-4,04	-1,49	19,08	2,86	4,3	0,00	0,0
2002-10-30 14:00	351	30	69	1,6	19,53	1,52	11,5	1010,51	-4,15	1,52	19,08	2,89	3,9	0,00	0,0
2002-10-30 14:30	309	30	70	1,8	19,43	1,32	11,5	1010,51	-4,14	1,32	18,98	2,76	3,1	0,00	0,0
2002-10-30 15:00	351	30	69	1,2	19,43	1,12	11,5	1011,51	-4,53	1,12	18,98	2,49	3,0	0,00	0,0
2002-10-30 15:30	351	30	73	1,2	19,33	0,41	11,5	1011,51	-4,42	0,41	18,88	2,06	2,2	0,00	0,0

Datum	Vindriktning °	Luftfukt inne Rh%	Luftfukt ute Rh%	Vindhastighet m/s	Temp inne °C	Temp ute °C	Nederb. månad mm	Luftryck Mbar	Daggpunkt °C	Kyleffekt °C	Vix inne °C	Vix ute °C	Vindby m/s	Korr luftryck	Nederb./dygn mm
2002-10-30 16:00	351	30	83	0,0	19,33	-1,49	11,5	1011,51	-4,49	-1,49	18,88	0,86	1,4	0,00	0,0
2002-10-30 16:30	351	30	88	0,0	19,23	-2,19	11,5	1011,51	-4,37	-2,19	18,78	0,55	0,0	0,00	0,0
2002-10-30 17:00	351	30	88	0,0	19,23	-2,99	11,5	1011,51	-5,15	-2,99	18,78	-0,25	1,4	0,00	0,0
2002-10-30 17:30	351	30	93	0,0	19,13	-2,79	11,5	1011,51	-4,20	-2,79	18,68	0,35	0,0	0,00	0,0
2002-10-30 18:00	351	30	92	0,0	19,13	-3,09	11,5	1011,51	-4,64	-3,09	18,68	-0,03	0,0	0,00	0,0
2002-10-30 18:30	351	30	94	0,0	19,03	-2,59	11,5	1011,51	-3,85	-2,59	18,58	0,63	0,0	0,00	0,0
2002-10-30 19:00	97	30	93	2,2	19,03	-1,59	11,5	1011,51	-3,01	-1,59	18,58	1,55	3,0	0,00	0,0
2002-10-30 19:30	136	30	92	1,4	19,03	-1,39	11,5	1011,51	-2,96	-1,39	18,58	1,67	3,0	0,00	0,0
2002-10-30 20:00	99	30	94	1,6	19,13	-1,59	11,5	1011,51	-2,86	-1,59	18,68	1,63	2,6	0,00	0,0
2002-10-30 20:30	115	30	95	2,0	19,33	-1,49	11,5	1011,51	-2,62	-1,49	18,88	1,82	2,8	0,00	0,0
2002-10-30 21:00	112	30	96	2,0	19,53	-1,49	11,5	1011,51	-2,47	-1,49	19,08	1,90	3,0	0,00	0,0
2002-10-30 21:30	101	30	96	3,0	19,63	-1,39	11,5	1011,51	-2,37	-4,55	19,18	2,00	3,5	0,00	0,0
2002-10-30 22:00	92	30	97	2,0	19,53	-1,49	11,5	1011,51	-2,33	-1,49	19,08	1,98	3,1	0,00	0,0
2002-10-30 22:30	107	30	98	1,8	19,43	-1,69	11,5	1011,51	-2,38	-1,69	18,98	1,87	3,9	0,00	0,0
2002-10-30 23:00	96	30	98	1,6	19,43	-1,69	11,5	1011,51	-2,38	-1,69	18,98	1,87	4,1	0,00	0,0
2002-10-30 23:30	89	30	99	1,6	19,33	-1,79	11,5	1010,51	-2,34	-1,79	18,88	1,86	3,9	0,00	0,0
2002-10-31 00:00	103	30	100	2,4	19,43	-1,89	11,5	1010,51	-2,30	-3,80	18,98	1,84	3,9	0,00	0,0
2002-10-31 00:30	104	30	100	2,4	19,63	-2,09	11,5	1010,51	-2,50	-4,01	19,18	1,64	4,1	0,00	0,0
2002-10-31 01:00	96	30	100	2,4	19,73	-2,19	11,5	1010,51	-2,60	-4,11	19,28	1,54	4,3	0,00	0,0
2002-10-31 01:30	123	30	100	3,0	19,83	-2,19	11,5	1009,51	-2,60	-5,42	19,38	1,54	4,5	0,00	0,0
2002-10-31 02:00	114	30	100	2,6	19,83	-2,29	11,5	1009,51	-2,70	-4,22	19,38	1,44	4,1	0,00	0,0
2002-10-31 02:30	85	30	100	3,1	19,73	-2,59	11,5	1008,51	-3,00	-5,86	19,28	1,14	5,4	0,00	0,0
2002-10-31 03:00	106	30	100	2,2	19,63	-3,09	11,5	1008,51	-3,50	-3,09	19,18	0,64	4,7	0,00	0,0
2002-10-31 03:30	100	30	100	3,0	19,53	-3,39	11,5	1008,51	-3,80	-6,73	19,08	0,34	4,7	0,00	0,0
2002-10-31 04:00	94	30	100	3,9	19,53	-3,59	11,5	1007,51	-4,00	-9,67	19,08	0,14	5,0	0,00	0,0
2002-10-31 04:30	103	30	100	3,0	19,63	-3,59	11,5	1007,51	-4,00	-6,95	19,18	0,14	6,0	0,00	0,0
2002-10-31 05:00	94	30	100	3,0	19,83	-3,89	11,5	1006,51	-4,30	-7,28	19,38	-0,16	6,0	0,00	0,0
2002-10-31 05:30	150	30	100	4,7	19,83	-3,59	11,5	1005,51	-4,00	-12,32	19,38	0,14	6,2	0,00	0,0
2002-10-31 06:00	141	29	100	4,7	19,93	-3,19	11,5	1005,51	-3,60	-11,82	19,44	0,54	6,4	0,00	0,0
2002-10-31 06:30	121	29	100	2,8	19,83	-3,19	11,5	1005,51	-3,60	-6,51	19,34	0,54	6,6	0,00	0,0
2002-10-31 07:00	109	29	100	3,0	19,83	-3,09	11,5	1004,51	-3,50	-6,41	19,34	0,64	6,4	0,00	0,0
2002-10-31 07:30	106	29	100	3,1	19,73	-3,09	11,5	1004,51	-3,50	-6,41	19,24	0,64	5,6	0,00	0,0
2002-10-31 08:00	123	29	100	2,4	19,63	-3,09	11,5	1004,51	-3,50	-5,06	19,14	0,64	5,0	0,00	0,0
2002-10-31 08:30	134	29	100	2,6	19,63	-2,99	11,5	1004,51	-3,40	-4,96	19,14	0,74	5,0	0,00	0,0
2002-10-31 09:00	130	29	100	2,8	19,63	-2,89	11,5	1003,51	-3,30	-6,19	19,14	0,84	5,0	0,00	0,0
2002-10-31 09:30	135	29	100	2,2	19,63	-2,69	11,5	1003,51	-3,10	-2,69	19,14	1,04	4,3	0,00	0,0
2002-10-31 10:00	141	29	100	2,6	19,63	-2,59	11,5	1003,51	-3,00	-4,54	19,14	1,14	4,7	0,00	0,0
2002-10-31 10:30	107	29	100	2,0	19,73	-2,49	11,5	1003,51	-2,90	-2,49	19,24	1,24	4,1	0,00	0,0
2002-10-31 11:00	111	29	100	1,4	19,73	-2,49	11,5	1003,51	-2,90	-2,49	19,24	1,24	3,5	0,00	0,0
2002-10-31 11:30	134	29	100	1,4	19,83	-2,19	11,5	1003,51	-2,60	-2,19	19,34	1,54	3,0	0,00	0,0
2002-10-31 12:00	106	29	100	1,6	19,83	-1,79	11,5	1003,51	-2,20	-1,79	19,34	1,94	2,4	0,00	0,0
2002-10-31 12:30	137	29	100	2,0	19,73	-1,29	11,5	1003,51	-1,70	-1,29	19,24	2,44	3,0	0,00	0,0
2002-10-31 13:00	107	29	99	1,2	19,73	-1,09	11,5	1002,51	-1,64	-1,09	19,24	2,56	3,1	0,00	0,0
2002-10-31 13:30	107	29	99	1,8	19,63	-1,19	11,5	1002,51	-1,74	-1,19	19,14	2,46	2,8	0,00	0,0
2002-10-31 14:00	136	29	100	1,6	19,53	-1,49	11,5	1002,51	-1,90	-1,49	19,04	2,24	3,3	0,00	0,0
2002-10-31 14:30	139	29	100	2,6	19,43	-1,69	11,5	1002,51	-2,10	-3,59	18,94	2,04	3,0	0,00	0,0

Datum	Vindriktning °	Luftfukt inne Rh%	Luftfukt ute Rh%	Vindhastighet m/s	Temp inne °C	Temp ute °C	Nederb. månad mm	Lufttryck Mbar	Daggpunkt °C	Kyleffekt °C	Vix inne °C	Vix ute °C	Vindby m/s	Korr lufttryck	Nederb./dygn mm
2002-10-31 15:00	139	29	100	2,8	19,43	-1,79	11,5	1001,51	-2,20	-4,99	18,94	1,94	3,5	0,00	0,0
2002-10-31 15:30	104	29	100	1,8	19,43	-1,79	11,5	1001,51	-2,20	-1,79	18,94	1,94	3,1	0,00	0,0
2002-10-31 16:00	131	30	100	0,0	19,53	-1,89	11,5	1001,51	-2,30	-1,89	19,08	1,84	3,5	0,00	0,0
2002-10-31 16:30	104	29	100	1,4	19,63	-2,09	11,5	1001,51	-2,50	-2,09	19,14	1,64	2,6	0,00	0,0
2002-10-31 17:00	121	29	100	0,0	19,73	-2,19	11,5	1001,51	-2,60	-2,19	19,24	1,54	2,4	0,00	0,0
2002-10-31 17:30	77	29	100	1,6	19,73	-2,19	11,5	1001,51	-2,60	-2,19	19,24	1,54	2,6	0,00	0,0
2002-10-31 18:00	90	29	100	1,4	19,83	-2,19	11,5	1001,51	-2,60	-2,19	19,34	1,54	3,1	0,00	0,0
2002-10-31 18:30	50	29	100	0,0	19,83	-2,29	11,5	1001,51	-2,70	-2,29	19,34	1,44	3,1	0,00	0,0
2002-10-31 19:00	92	29	100	2,0	19,73	-2,19	11,5	1001,51	-2,60	-2,19	19,24	1,54	2,6	0,00	0,0
2002-10-31 19:30	86	29	100	1,4	19,73	-2,29	11,5	1001,51	-2,70	-2,29	19,24	1,44	2,8	0,00	0,0
2002-10-31 20:00	81	29	100	1,2	19,63	-2,39	11,5	1001,51	-2,80	-2,39	19,14	1,34	2,6	0,00	0,0
2002-10-31 20:30	69	30	100	0,0	19,53	-2,39	11,5	1001,51	-2,80	-2,39	19,08	1,34	3,0	0,00	0,0
2002-10-31 21:00	78	30	100	1,2	19,43	-2,39	11,5	1001,51	-2,80	-2,39	18,98	1,34	2,6	0,00	0,0
2002-10-31 21:30	69	30	100	1,2	19,43	-2,39	11,5	1002,51	-2,80	-2,39	18,98	1,34	2,8	0,00	0,0
2002-10-31 22:00	100	30	100	0,0	19,43	-2,49	11,5	1002,51	-2,90	-2,49	18,98	1,24	2,4	0,00	0,0
2002-10-31 22:30	63	30	100	0,0	19,43	-2,49	11,5	1002,51	-2,90	-2,49	18,98	1,24	2,0	0,00	0,0
2002-10-31 23:00	335	30	100	1,8	19,53	-2,49	11,5	1002,51	-2,90	-2,49	19,08	1,24	2,4	0,00	0,0
2002-10-31 23:30	275	29	100	2,0	19,63	-2,39	11,5	1003,51	-2,80	-2,39	19,14	1,34	3,3	0,00	0,0
2002-11-01 00:00	337	29	100	2,4	19,63	-2,29	11,5	1003,51	-2,70	-4,22	19,14	1,44	3,3	0,00	0,0
Medelvärde Månad	167	31	92	1,7	20,86	-0,88	2,7	1012,64	-2,54	-2,00	20,44	2,22	3,4		