

Medeltemperaturer / Max / Min

● Vindkyl medel °C
 ● Dygns medel °C
 ▲ Temp Max
 ● Temp Min
 — Temperatur

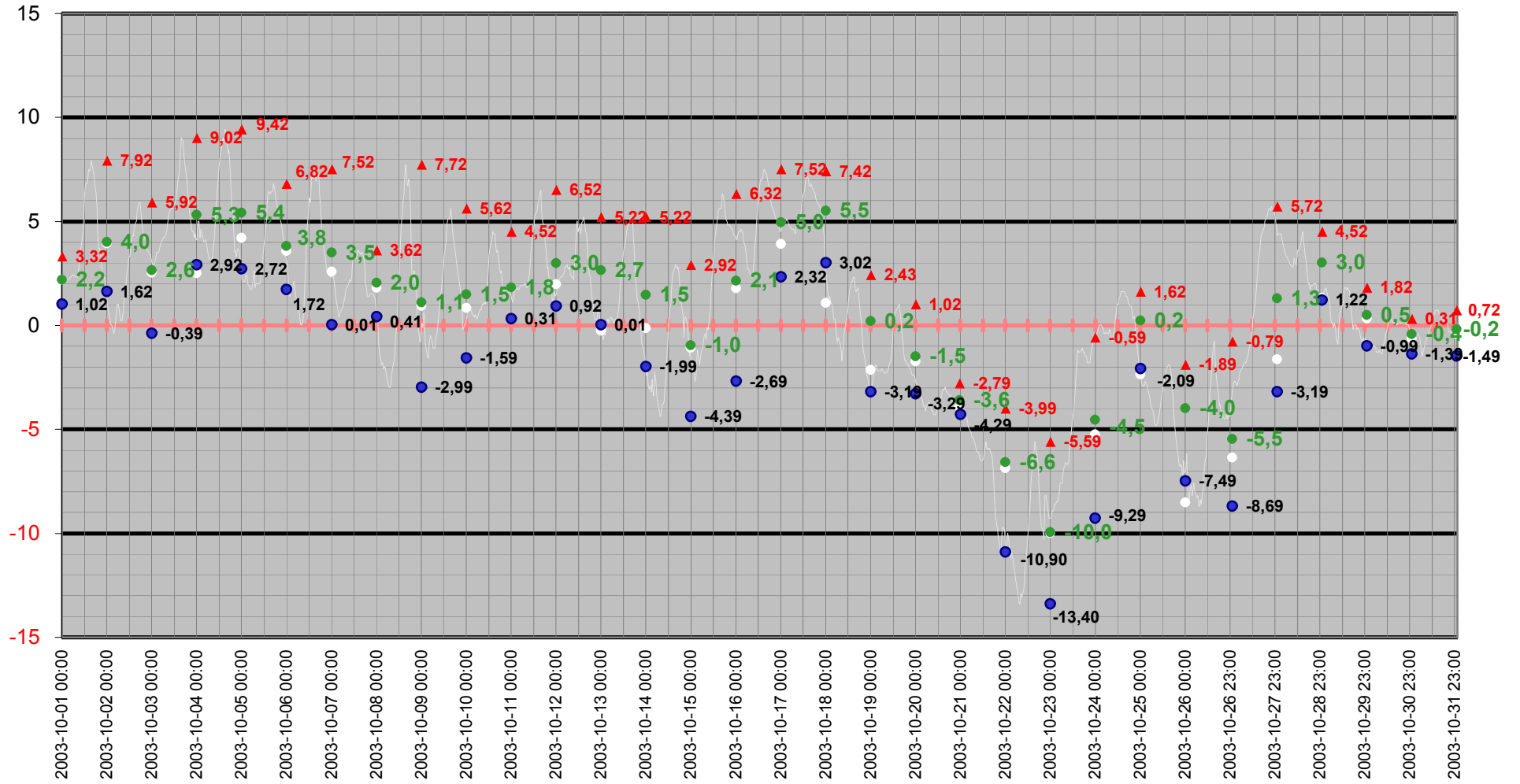

Medeltemperatur

□ Vindkyl medel °C ● Dygns medel °C — Temperatur °C — Kyleffekt °C

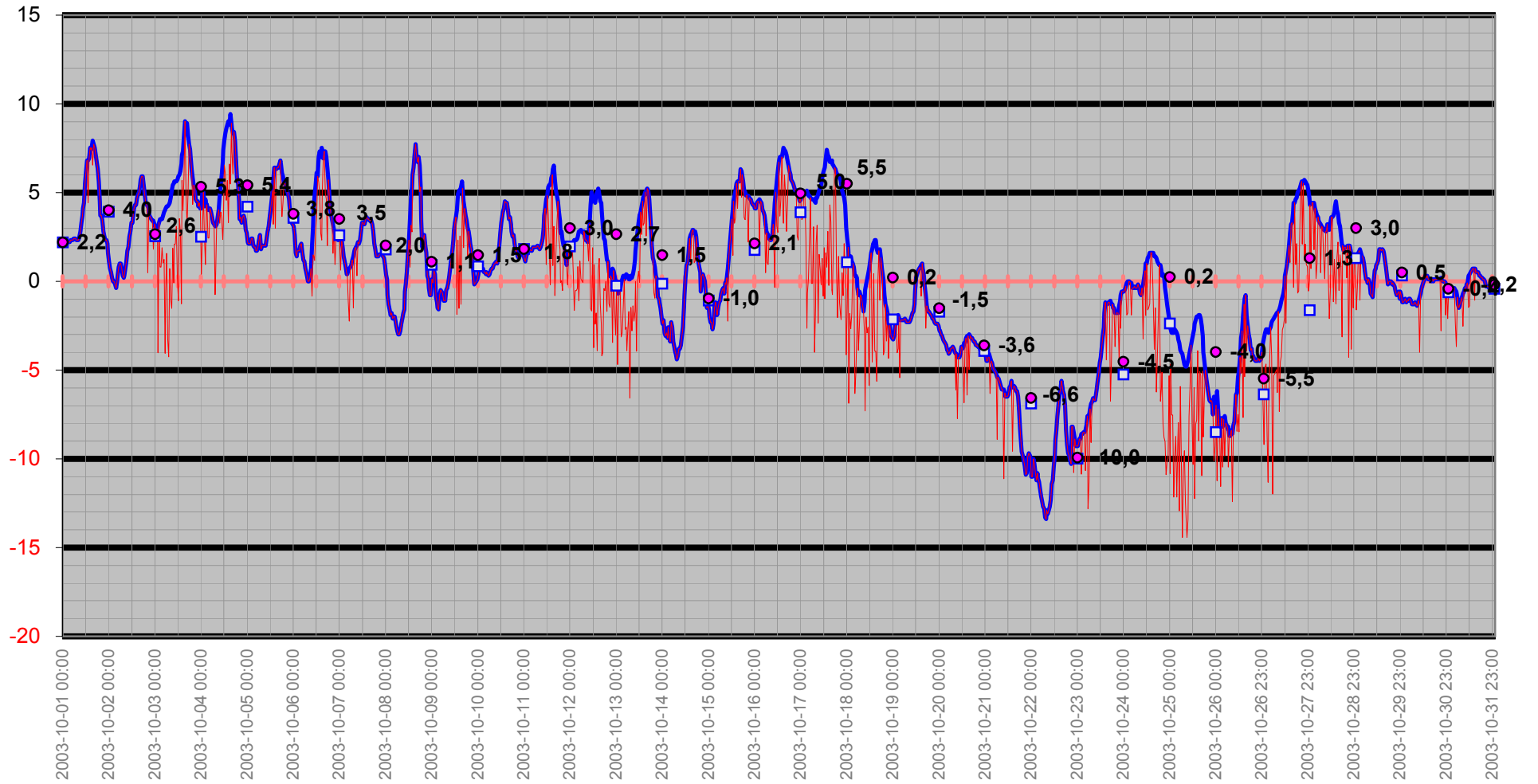

Temperatur/Vindby

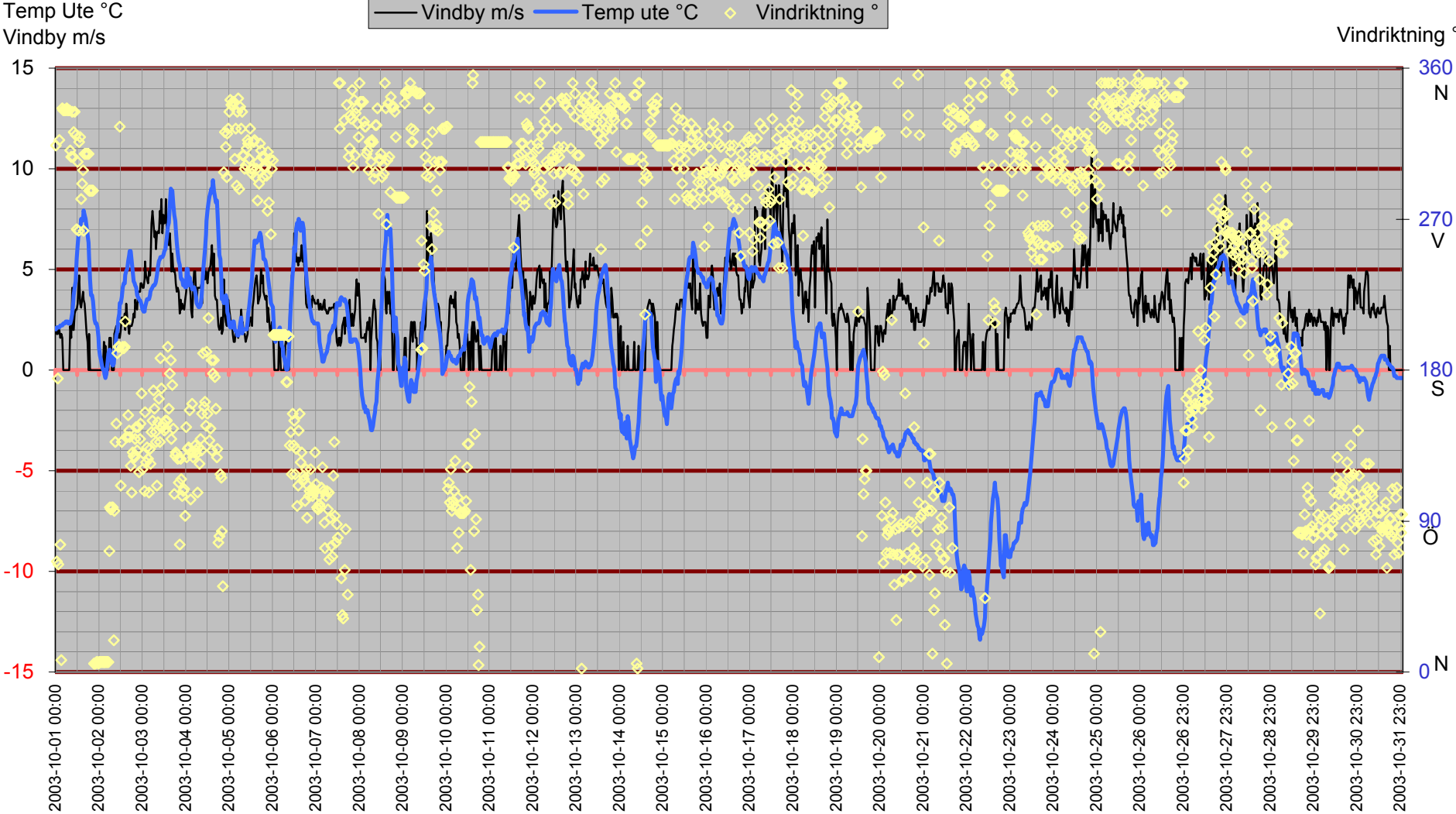

Inne

Temp inne °C

Vindby m/s

Temp inne °C — Vindby m/s — Temp ute °C — Luffukt inne Rh%

Rh % inne

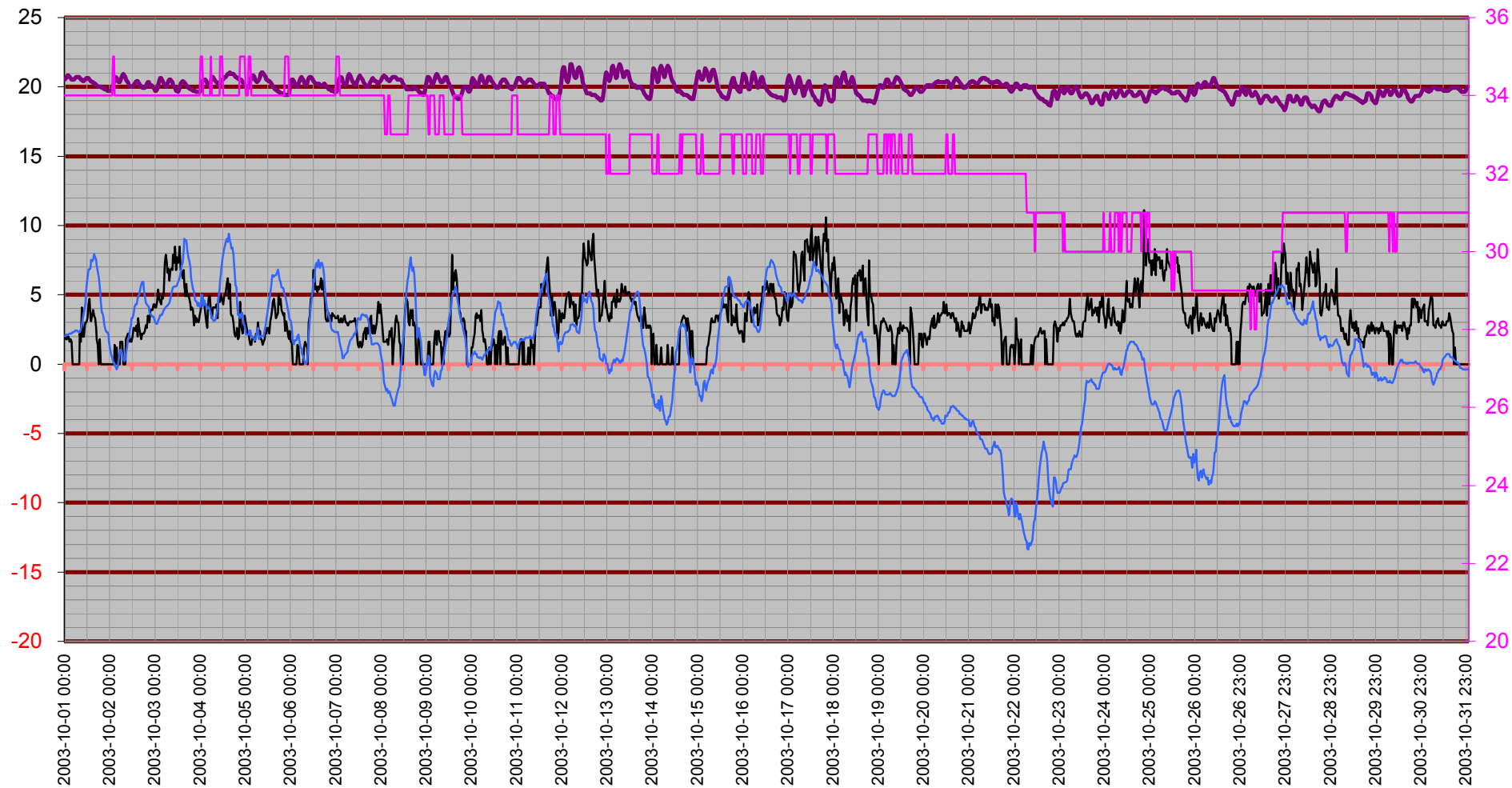

Temperatur inne

Temp inne °C

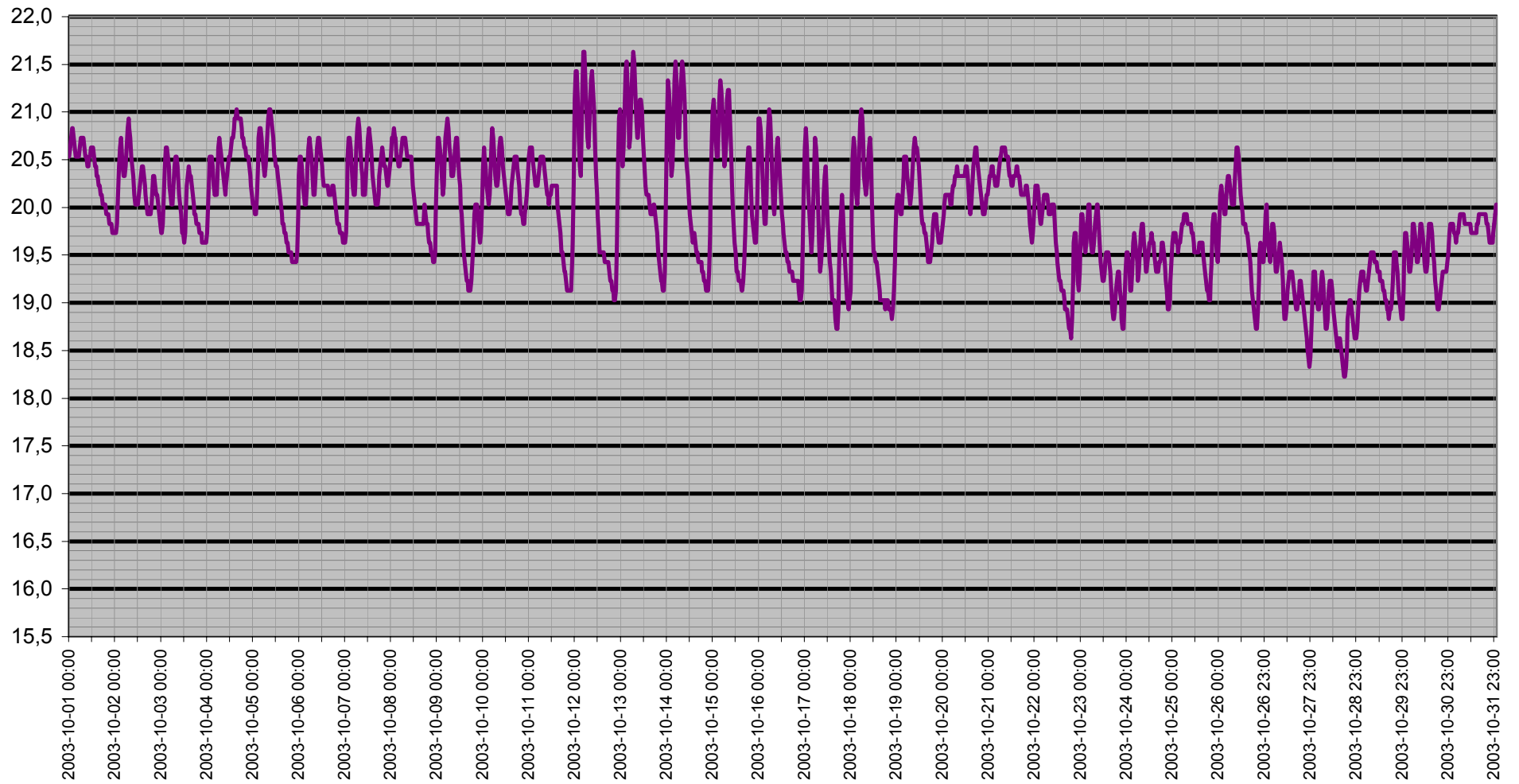

Dagpunkt/Temperatur

Vindhastighet m/s Daggpunkt °C Temp ute °C Luftfukt ute Rh%

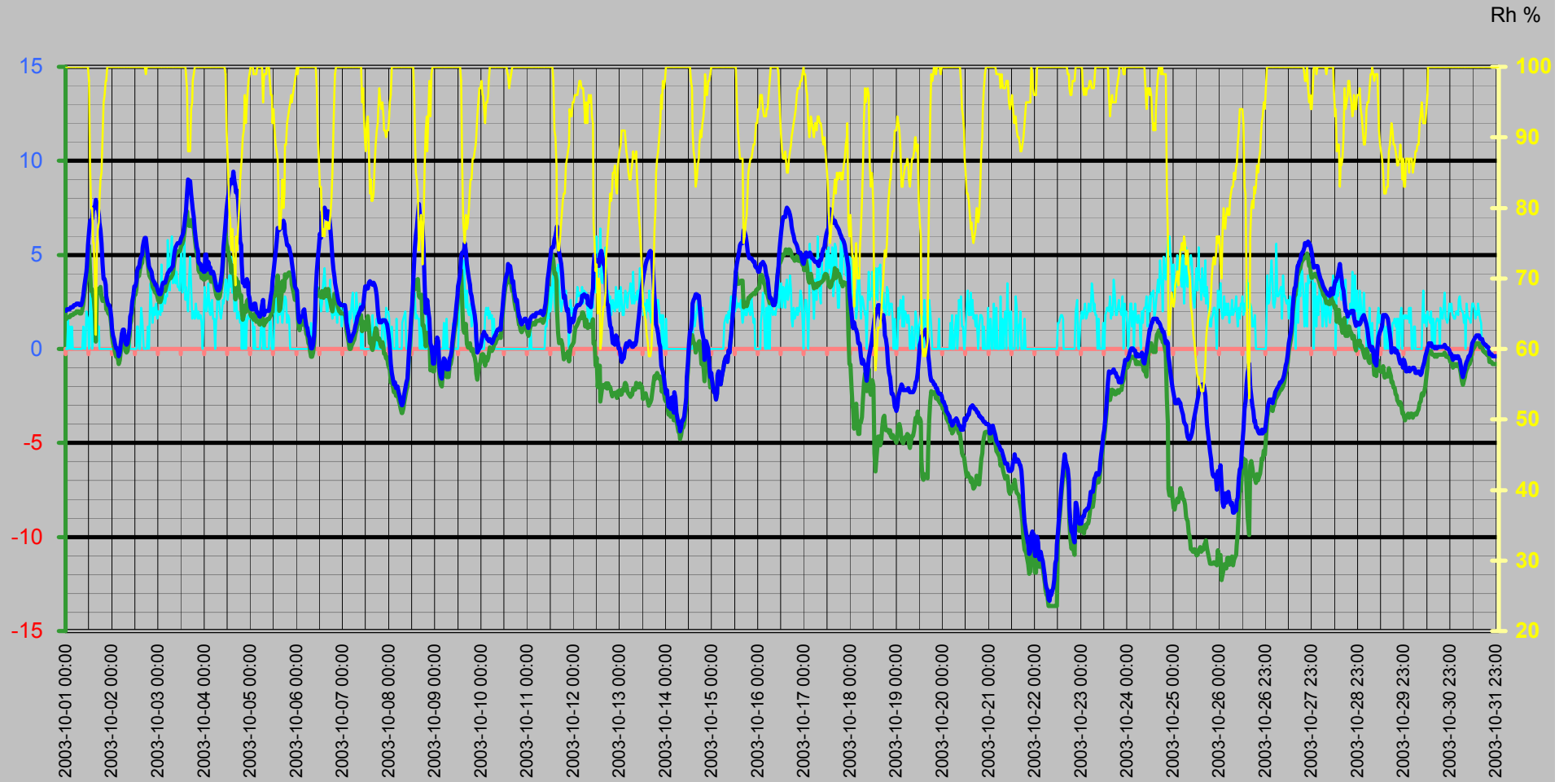

Vinddata

Vindhastighet m/s
Vindby m/s

— Vindhastighet m/s — Vindby m/s ◊ Vindriktning ° — Luffukt ute Rh%

Vindriktning °
Rh %

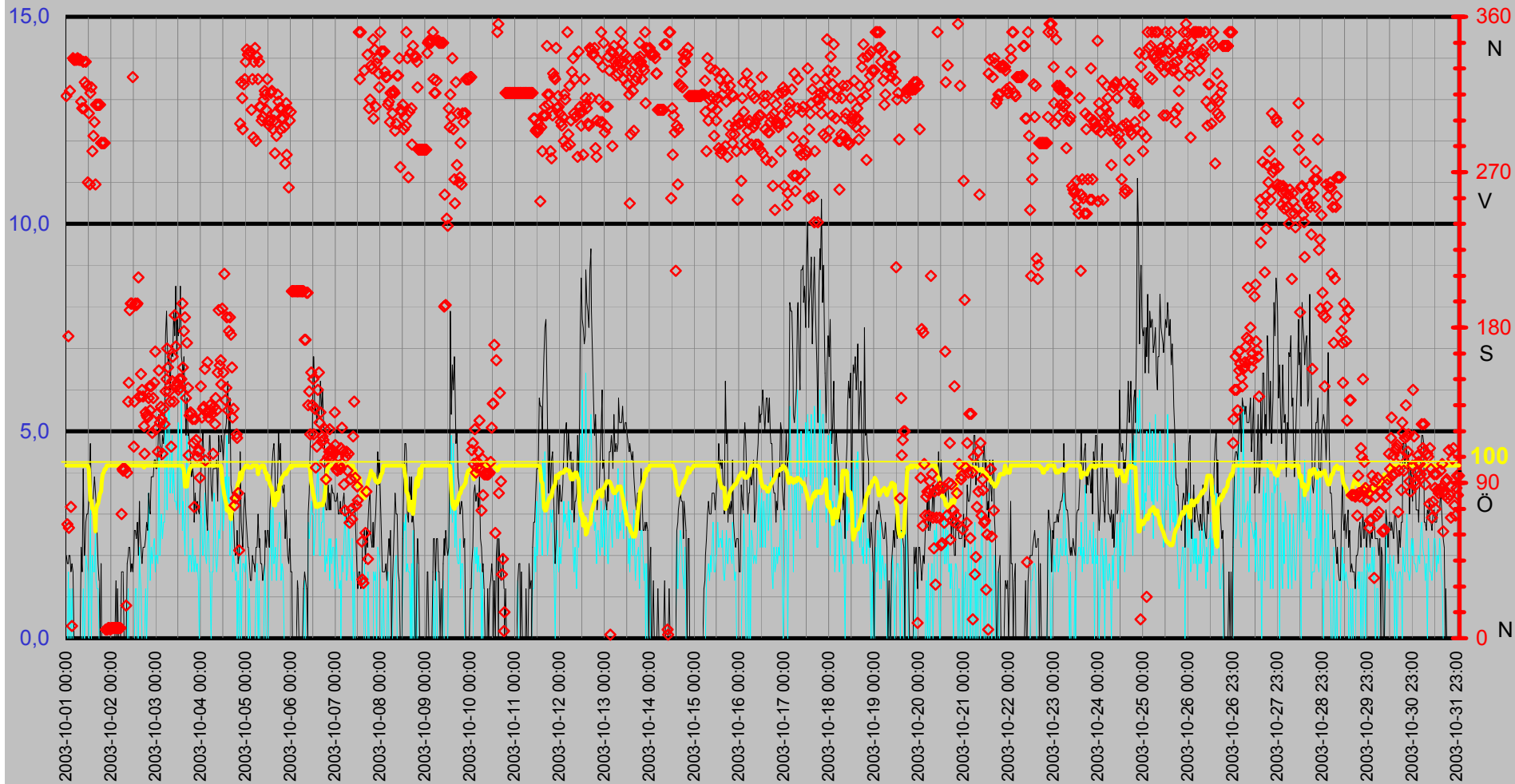

Luftfukt Kyleffekt Temp Vind Medeltemperatur

Temp °C
Vind m/s

● Dygns medel °C Vindhastighet m/s Kyleffekt °C Temp ute °C Luftfukt ute Rh%

Rh %

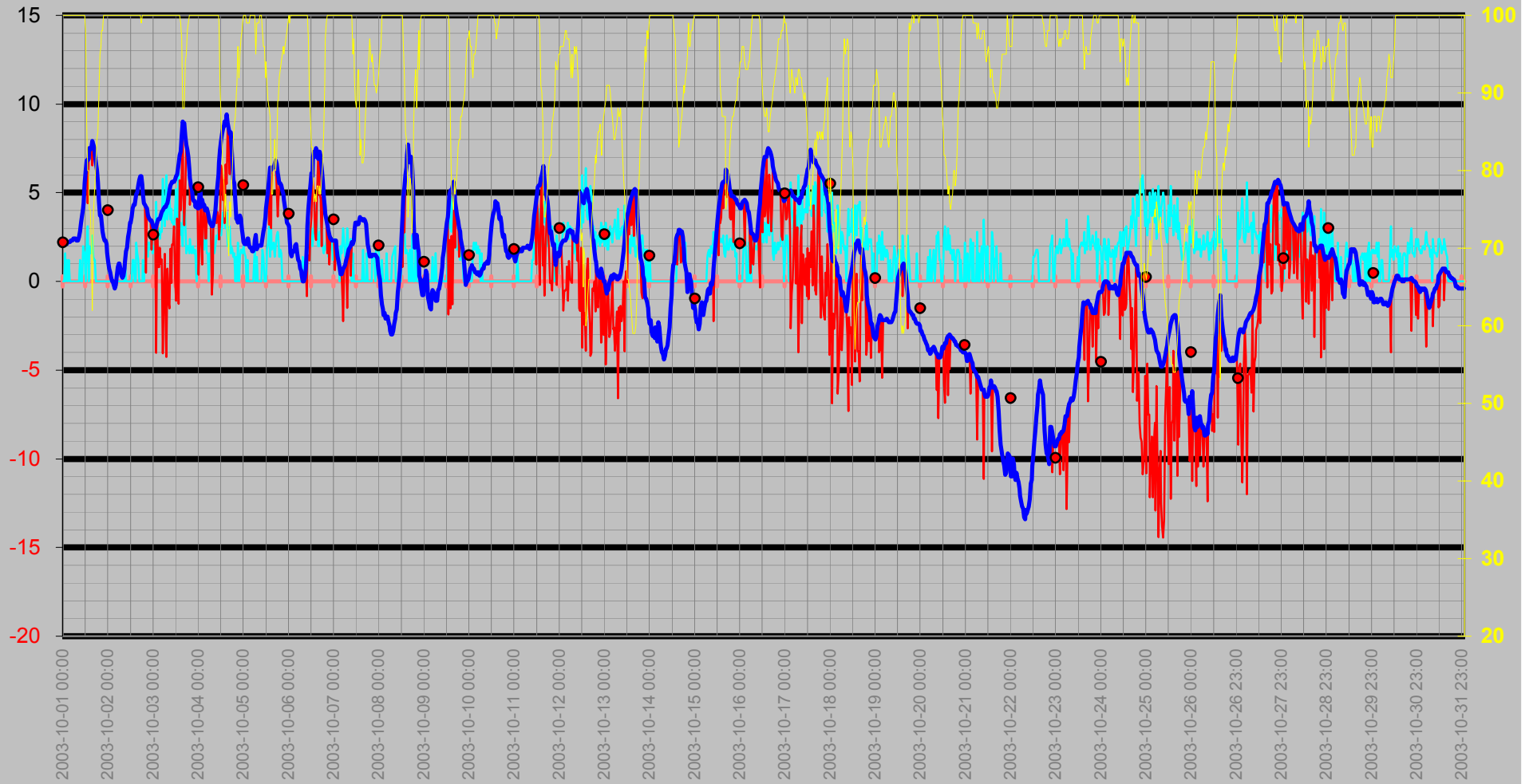

Nederbörd

DagRegn/Temp



Regn
Månad

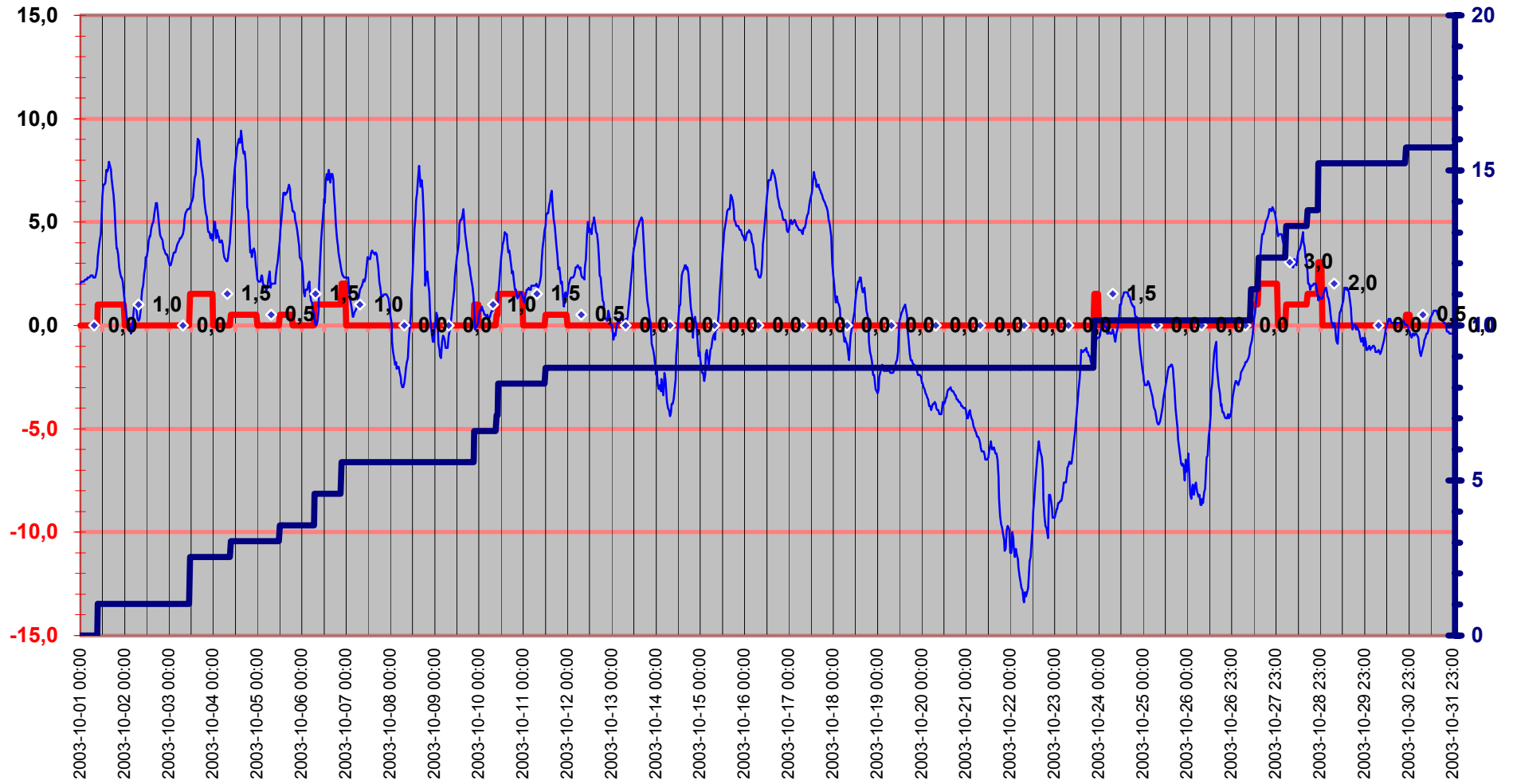

Luftryck/Nederbörd

◆ Luftryck mbar
 — Nederb./dygn mm
 △ Nederb.std tid 7.00-6.59

Luftryck

Nederbör

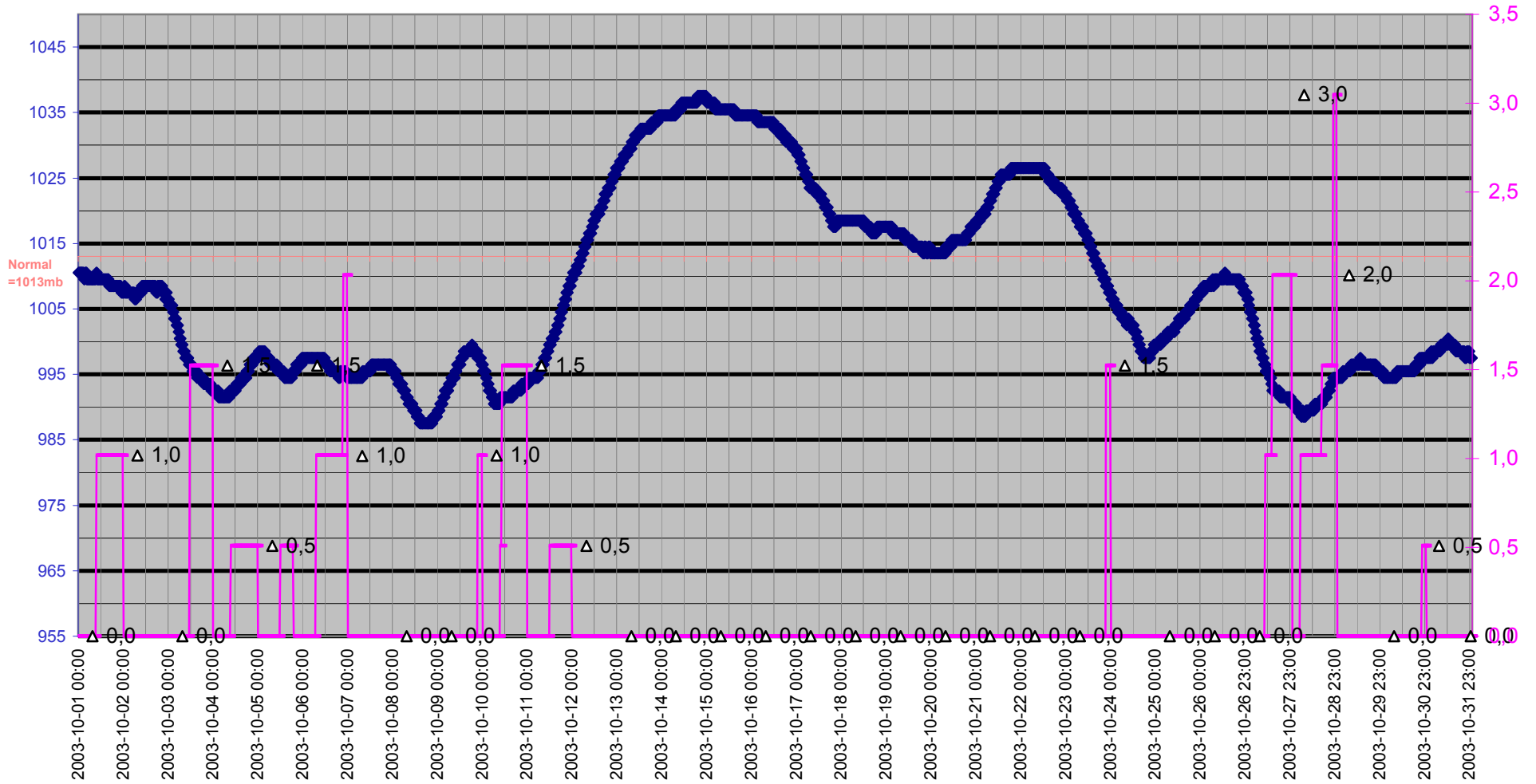

Grund

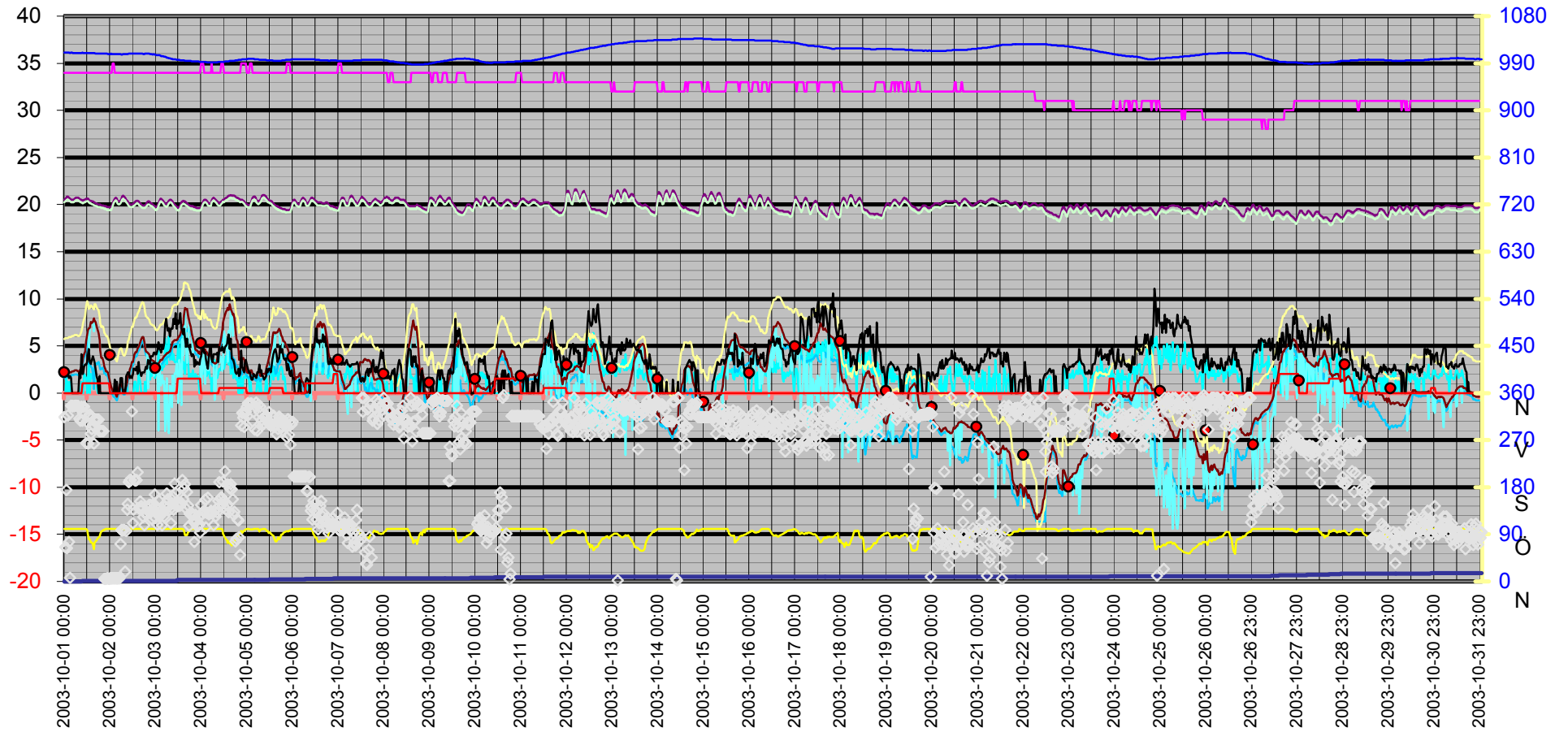
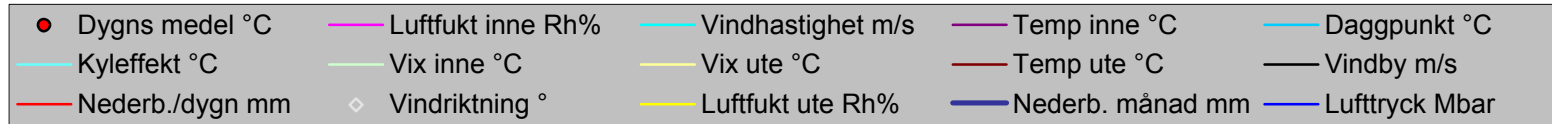

Datum	Vindriktning	Luftfukt inne	Luftfukt ute	Vindhastighet	Temp inne	Temp ute	Nederb. månad	Luftryck	Daggpunkt	Kyleffekt	Vix inne	Vix ute	Vindby	Korr luftryck	Nederb./dygn
	°	Rh%	Rh%	m/s	°C	°C	mm	Mbar	°C	°C	°C	°C	m/s		mm
2003-10-01 00:00	314	34	100	0,0	20,53	2,02	0,0	1010,51	1,59	2,02	20,24	5,75	2,0	0,00	0,0
2003-10-01 00:30	66	34	100	0,0	20,63	2,12	0,0	1010,51	1,69	2,12	20,34	5,85	1,8	0,00	0,0
2003-10-01 01:00	175	34	100	1,6	20,73	2,12	0,0	1010,51	1,69	2,12	20,44	5,85	1,8	0,00	0,0
2003-10-01 01:30	64	34	100	0,0	20,83	2,12	0,0	1010,51	1,69	2,12	20,54	5,85	2,0	0,00	0,0
2003-10-01 02:00	317	34	100	1,2	20,83	2,12	0,0	1010,51	1,69	2,12	20,54	5,85	2,0	0,00	0,0
2003-10-01 02:30	76	34	100	0,0	20,73	2,22	0,0	1010,51	1,79	2,22	20,44	5,95	1,6	0,00	0,0
2003-10-01 03:00	7	34	100	1,2	20,63	2,22	0,0	1009,51	1,79	2,22	20,34	5,95	1,8	0,00	0,0
2003-10-01 03:30	336	34	100	0,0	20,53	2,22	0,0	1010,51	1,79	2,22	20,24	5,95	1,6	0,00	0,0
2003-10-01 04:00	335	34	100	0,0	20,53	2,32	0,0	1010,51	1,89	2,32	20,24	6,05	0,0	0,00	0,0
2003-10-01 04:30	335	34	100	0,0	20,53	2,32	0,0	1009,51	1,89	2,32	20,24	6,05	0,0	0,00	0,0
2003-10-01 05:00	335	34	100	0,0	20,53	2,32	0,0	1009,51	1,89	2,32	20,24	6,05	0,0	0,00	0,0
2003-10-01 05:30	335	34	100	0,0	20,63	2,42	0,0	1009,51	1,99	2,42	20,34	6,15	0,0	0,00	0,0
2003-10-01 06:00	336	34	100	0,0	20,73	2,42	0,0	1009,51	1,99	2,42	20,44	6,15	0,0	0,00	0,0
2003-10-01 06:30	335	34	100	0,0	20,73	2,42	0,0	1009,51	1,99	2,42	20,44	6,15	0,0	0,00	0,0
2003-10-01 07:00	335	34	100	0,0	20,73	2,32	0,0	1009,51	1,89	2,32	20,44	6,05	0,0	0,00	0,0
2003-10-01 07:30	335	34	100	0,0	20,73	2,32	0,0	1009,51	1,89	2,32	20,44	6,05	0,0	0,00	0,0
2003-10-01 08:00	311	34	100	0,0	20,63	2,32	0,0	1009,51	1,89	2,32	20,34	6,05	2,2	0,00	0,0
2003-10-01 08:30	307	34	100	0,0	20,53	2,52	0,0	1009,51	2,09	2,52	20,24	6,25	1,6	0,00	0,0
2003-10-01 09:00	334	34	100	1,2	20,53	2,82	0,0	1009,51	2,39	2,82	20,24	6,55	4,1	0,00	0,0
2003-10-01 09:30	307	34	100	0,0	20,43	3,32	1,0	1010,51	2,89	3,32	20,14	7,05	2,0	1,02	1,0
2003-10-01 10:00	322	34	100	0,0	20,43	3,72	1,0	1009,51	3,29	3,72	20,14	7,45	2,0	1,02	1,0
2003-10-01 10:30	334	34	100	2,0	20,53	4,12	1,0	1009,51	3,68	4,12	20,24	7,85	2,8	0,00	1,0
2003-10-01 11:00	320	34	100	1,8	20,53	4,42	1,0	1009,51	3,98	4,42	20,24	8,15	3,0	0,00	1,0
2003-10-01 11:30	264	34	100	1,6	20,63	5,52	1,0	1009,51	5,08	5,52	20,34	9,25	3,0	0,00	1,0
2003-10-01 12:00	304	34	98	0,0	20,63	6,22	1,0	1009,51	5,48	6,22	20,34	9,78	3,3	0,00	1,0
2003-10-01 12:30	263	34	86	2,0	20,63	6,82	1,0	1009,51	4,14	6,82	20,34	9,40	4,3	0,00	1,0
2003-10-01 13:00	316	34	80	3,1	20,53	6,82	1,0	1009,51	3,07	4,41	20,24	8,95	4,7	0,00	1,0
2003-10-01 13:30	319	34	80	0,0	20,43	6,92	1,0	1009,51	3,17	6,92	20,14	9,05	3,3	0,00	1,0
2003-10-01 14:00	282	34	75	2,0	20,43	7,52	1,0	1009,51	2,80	7,52	20,14	9,30	3,1	0,00	1,0
2003-10-01 14:30	291	34	75	1,6	20,33	7,42	1,0	1009,51	2,70	7,42	20,04	9,20	3,5	0,00	1,0
2003-10-01 15:00	299	34	71	1,6	20,33	7,52	1,0	1009,51	2,00	7,52	20,04	9,03	3,9	0,00	1,0
2003-10-01 15:30	263	34	62	2,6	20,23	7,92	1,0	1009,51	0,40	6,55	19,94	8,87	3,5	0,00	1,0
2003-10-01 16:00	309	34	74	1,4	20,23	7,72	1,0	1009,51	2,80	7,72	19,94	9,43	3,3	0,00	1,0
2003-10-01 16:30	309	34	77	1,2	20,13	7,52	1,0	1008,51	3,19	7,52	19,84	9,44	2,6	0,00	1,0
2003-10-01 17:00	309	34	78	1,2	20,13	7,12	1,0	1008,51	2,99	7,12	19,84	9,11	1,8	0,00	1,0
2003-10-01 17:30	309	34	81	0,0	20,03	6,72	1,0	1008,51	3,16	6,72	19,74	8,92	1,4	0,00	1,0
2003-10-01 18:00	309	34	84	0,0	20,03	6,32	1,0	1008,51	3,30	6,32	19,74	8,75	0,0	0,00	1,0
2003-10-01 18:30	287	34	85	0,0	20,03	5,62	1,0	1008,51	2,79	5,62	19,74	8,12	1,8	0,00	1,0
2003-10-01 19:00	287	34	90	0,0	20,03	4,52	1,0	1008,51	2,54	4,52	19,74	7,41	0,0	0,00	1,0
2003-10-01 19:30	287	34	95	0,0	19,93	3,72	1,0	1008,51	2,54	3,72	19,64	7,02	0,0	0,00	1,0
2003-10-01 20:00	287	34	96	0,0	19,93	3,72	1,0	1008,51	2,69	3,72	19,64	7,10	0,0	0,00	1,0
2003-10-01 20:30	287	34	98	0,0	19,93	3,42	1,0	1008,51	2,69	3,42	19,64	6,97	0,0	0,00	1,0
2003-10-01 21:00	5	34	98	0,0	19,83	2,82	1,0	1008,51	2,10	2,82	19,54	6,37	0,0	0,00	1,0
2003-10-01 21:30	5	34	100	0,0	19,83	2,52	1,0	1008,51	2,09	2,52	19,54	6,25	0,0	0,00	1,0
2003-10-01 22:00	5	34	100	0,0	19,83	2,32	1,0	1008,51	1,89	2,32	19,54	6,05	0,0	0,00	1,0
2003-10-01 22:30	6	34	100	0,0	19,73	2,32	1,0	1008,51	1,89	2,32	19,44	6,05	0,0	0,00	1,0

Datum	Vindriktning °	Luftfukt inne Rh%	Luftfukt ute Rh%	Vindhastighet m/s	Temp inne °C	Temp ute °C	Nederb. månad mm	Luftryck Mbar	Daggpunkt °C	Kyleffekt °C	Vix inne °C	Vix ute °C	Vindby m/s	Korr luftryck	Nederb./dygn mm
2003-10-01 23:00	6	34	100	0,0	19,73	2,12	1,0	1007,51	1,69	2,12	19,44	5,85	0,0	0,00	1,0
2003-10-01 23:30	5	34	100	0,0	19,73	1,62	1,0	1007,51	1,19	1,62	19,44	5,35	0,0	0,00	1,0
2003-10-02 00:00	6	34	100	0,0	19,73	1,12	1,0	1007,51	0,69	1,12	19,44	4,85	0,0	0,00	0,0
2003-10-02 00:30	6	34	100	0,0	19,73	0,72	1,0	1008,51	0,29	0,72	19,44	4,44	0,0	0,00	0,0
2003-10-02 01:00	6	34	100	0,0	19,83	0,51	1,0	1007,51	0,09	0,51	19,54	4,24	0,0	0,00	0,0
2003-10-02 01:30	6	35	100	0,0	20,13	0,21	1,0	1007,51	-0,21	0,21	19,88	3,94	0,0	0,00	0,0
2003-10-02 02:00	6	35	100	0,0	20,43	0,01	1,0	1007,51	-0,41	0,01	20,18	3,74	0,0	0,00	0,0
2003-10-02 02:30	6	34	100	0,0	20,63	0,01	1,0	1007,51	-0,41	0,01	20,34	3,74	1,4	0,00	0,0
2003-10-02 03:00	6	34	100	0,0	20,73	-0,19	1,0	1007,51	-0,60	-0,19	20,44	3,54	0,0	0,00	0,0
2003-10-02 03:30	6	34	100	0,0	20,63	-0,39	1,0	1007,51	-0,80	-0,39	20,34	3,34	1,2	0,00	0,0
2003-10-02 04:00	6	34	100	0,0	20,43	-0,19	1,0	1007,51	-0,60	-0,19	20,14	3,54	0,0	0,00	0,0
2003-10-02 04:30	6	34	100	0,0	20,33	0,31	1,0	1007,51	-0,11	0,31	20,04	4,04	0,0	0,00	0,0
2003-10-02 05:00	6	34	100	0,0	20,33	0,82	1,0	1007,51	0,39	0,82	20,04	4,54	0,0	0,00	0,0
2003-10-02 05:30	72	34	100	0,0	20,43	1,02	1,0	1007,51	0,59	1,02	20,14	4,75	1,6	0,00	0,0
2003-10-02 06:00	98	34	100	0,0	20,63	1,02	1,0	1006,51	0,59	1,02	20,34	4,75	1,6	0,00	0,0
2003-10-02 06:30	97	34	100	0,0	20,83	0,72	1,0	1006,51	0,29	0,72	20,54	4,44	1,6	0,00	0,0
2003-10-02 07:00	98	34	100	0,0	20,93	0,31	1,0	1007,51	-0,11	0,31	20,64	4,04	0,0	0,00	0,0
2003-10-02 07:30	98	34	100	0,0	20,83	0,21	1,0	1007,51	-0,21	0,21	20,54	3,94	0,0	0,00	0,0
2003-10-02 08:00	19	34	100	0,0	20,73	0,31	1,0	1007,51	-0,11	0,31	20,44	4,04	0,0	0,00	0,0
2003-10-02 08:30	96	34	100	0,0	20,53	0,72	1,0	1007,51	0,29	0,72	20,24	4,44	1,8	0,00	0,0
2003-10-02 09:00	137	34	100	1,2	20,43	1,12	1,0	1007,51	0,69	1,12	20,14	4,85	2,0	0,00	0,0
2003-10-02 09:30	148	34	100	0,0	20,33	1,72	1,0	1007,51	1,29	1,72	20,04	5,45	2,2	0,00	0,0
2003-10-02 10:00	190	34	100	0,0	20,13	1,92	1,0	1008,51	1,49	1,92	19,84	5,65	2,2	0,00	0,0
2003-10-02 10:30	194	34	100	0,0	20,03	2,52	1,0	1008,51	2,09	2,52	19,74	6,25	1,6	0,00	0,0
2003-10-02 11:00	194	34	100	0,0	20,03	2,82	1,0	1008,51	2,39	2,82	19,74	6,55	1,8	0,00	0,0
2003-10-02 11:30	325	34	100	0,0	20,03	3,32	1,0	1008,51	2,89	3,32	19,74	7,05	1,6	0,00	0,0
2003-10-02 12:00	111	34	100	0,0	20,03	3,32	1,0	1008,51	2,89	3,32	19,74	7,05	2,0	0,00	0,0
2003-10-02 12:30	137	34	100	0,0	20,13	3,62	1,0	1008,51	3,19	3,62	19,84	7,35	2,6	0,00	0,0
2003-10-02 13:00	194	34	100	1,2	20,23	4,12	1,0	1008,51	3,68	4,12	19,94	7,85	2,6	0,00	0,0
2003-10-02 13:30	193	34	100	1,2	20,33	4,32	1,0	1008,51	3,88	4,32	20,04	8,05	2,4	0,00	0,0
2003-10-02 14:00	194	34	100	0,0	20,43	4,32	1,0	1008,51	3,88	4,32	20,14	8,05	2,8	0,00	0,0
2003-10-02 14:30	209	34	100	0,0	20,43	4,72	1,0	1008,51	4,28	4,72	20,14	8,45	2,0	0,00	0,0
2003-10-02 15:00	140	34	100	2,2	20,33	4,92	1,0	1008,51	4,48	4,92	20,04	8,65	3,3	0,00	0,0
2003-10-02 15:30	140	34	100	1,6	20,23	5,02	1,0	1008,51	4,58	5,02	19,94	8,75	2,6	0,00	0,0
2003-10-02 16:00	153	34	100	1,2	20,13	5,42	1,0	1008,51	4,98	5,42	19,84	9,15	2,2	0,00	0,0
2003-10-02 16:30	144	34	100	0,0	20,03	5,72	1,0	1008,51	5,28	5,72	19,74	9,45	1,8	0,00	0,0
2003-10-02 17:00	140	34	100	0,0	19,93	5,92	1,0	1008,51	5,48	5,92	19,64	9,65	2,2	0,00	0,0
2003-10-02 17:30	123	34	99	0,0	19,93	5,92	1,0	1007,51	5,33	5,92	19,64	9,56	2,2	0,00	0,0
2003-10-02 18:00	107	34	100	0,0	19,93	5,42	1,0	1007,51	4,98	5,42	19,64	9,15	2,2	0,00	0,0
2003-10-02 18:30	131	34	100	1,2	19,93	4,92	1,0	1008,51	4,48	4,92	19,64	8,65	2,4	0,00	0,0
2003-10-02 19:00	129	34	100	0,0	20,03	4,42	1,0	1008,51	3,98	4,42	19,74	8,15	2,8	0,00	0,0
2003-10-02 19:30	128	34	100	1,2	20,23	4,32	1,0	1008,51	3,88	4,32	19,94	8,05	2,6	0,00	0,0
2003-10-02 20:00	139	34	100	3,5	20,33	4,22	1,0	1008,51	3,78	0,50	20,04	7,95	3,5	0,00	0,0
2003-10-02 20:30	146	34	100	2,2	20,33	4,12	1,0	1008,51	3,68	4,12	20,04	7,85	3,1	0,00	0,0
2003-10-02 21:00	132	34	100	1,4	20,23	3,72	1,0	1007,51	3,29	3,72	19,94	7,45	3,0	0,00	0,0
2003-10-02 21:30	146	34	100	2,2	20,13	3,62	1,0	1007,51	3,19	3,62	19,84	7,35	3,9	0,00	0,0

Datum	Vindriktning °	Luftfukt inne Rh%	Luftfukt ute Rh%	Vindhastighet m/s	Temp inne °C	Temp ute °C	Nederb. månad mm	Luftryck Mbar	Daggpunkt °C	Kyleffekt °C	Vix inne °C	Vix ute °C	Vindby m/s	Korr luftryck	Nederb./dygn mm
2003-10-02 22:00	119	34	100	1,8	20,13	3,52	1,0	1007,51	3,09	3,52	19,84	7,25	3,9	0,00	0,0
2003-10-02 22:30	139	34	100	2,2	20,03	3,42	1,0	1006,51	2,99	3,42	19,74	7,15	3,9	0,00	0,0
2003-10-02 23:00	148	34	100	2,4	19,93	3,42	1,0	1007,51	2,99	1,80	19,64	7,15	4,3	0,00	0,0
2003-10-02 23:30	166	34	100	1,6	19,83	3,22	1,0	1006,51	2,79	3,22	19,54	6,95	4,3	0,00	0,0
2003-10-03 00:00	121	34	100	2,0	19,73	3,02	1,0	1006,51	2,59	3,02	19,44	6,75	4,1	0,00	0,0
2003-10-03 00:30	130	34	100	2,0	19,73	2,92	1,0	1005,51	2,49	2,92	19,44	6,65	4,1	0,00	0,0
2003-10-03 01:00	108	34	100	1,8	19,83	2,92	1,0	1005,51	2,49	2,92	19,54	6,65	4,5	0,00	0,0
2003-10-03 01:30	155	34	100	4,5	20,13	3,12	1,0	1005,51	2,69	-4,01	19,84	6,85	5,4	0,00	0,0
2003-10-03 02:00	125	34	100	2,0	20,43	3,32	1,0	1005,51	2,89	3,32	20,14	7,05	4,7	0,00	0,0
2003-10-03 02:30	134	34	100	2,8	20,63	3,52	1,0	1004,51	3,09	0,81	20,34	7,25	4,5	0,00	0,0
2003-10-03 03:00	127	34	100	3,0	20,63	3,52	1,0	1003,51	3,09	0,81	20,34	7,25	4,3	0,00	0,0
2003-10-03 03:30	107	34	100	2,4	20,53	3,52	1,0	1003,51	3,09	1,90	20,24	7,25	4,9	0,00	0,0
2003-10-03 04:00	133	34	100	2,8	20,43	3,72	1,0	1003,51	3,29	1,03	20,14	7,45	4,7	0,00	0,0
2003-10-03 04:30	124	34	100	2,8	20,23	3,92	1,0	1002,51	3,49	1,24	19,94	7,65	5,2	0,00	0,0
2003-10-03 05:00	143	34	100	5,8	20,13	4,02	1,0	1002,51	3,59	-4,06	19,84	7,75	7,3	0,00	0,0
2003-10-03 05:30	150	34	100	3,9	20,03	4,12	1,0	1001,51	3,68	-0,68	19,74	7,85	7,9	0,00	0,0
2003-10-03 06:00	168	34	100	3,1	20,03	4,22	1,0	1000,51	3,78	1,57	19,74	7,95	7,3	0,00	0,0
2003-10-03 06:30	157	34	100	5,2	20,23	4,22	1,0	1000,51	3,78	-3,23	19,94	7,95	6,6	0,00	0,0
2003-10-03 07:00	143	34	100	6,0	20,43	4,32	1,0	999,51	3,88	-4,25	20,14	8,05	6,9	0,00	0,0
2003-10-03 07:30	137	34	100	3,5	20,53	4,42	1,0	999,51	3,98	0,73	20,24	8,15	6,0	0,00	0,0
2003-10-03 08:00	111	34	100	4,1	20,53	4,72	1,0	998,51	4,28	-1,04	20,24	8,45	6,8	0,00	0,0
2003-10-03 08:30	149	34	100	4,9	20,43	5,12	1,0	998,51	4,68	-1,54	20,14	8,85	6,9	0,00	0,0
2003-10-03 09:00	163	34	100	3,5	20,33	5,42	1,0	997,50	4,98	1,86	20,04	9,15	6,8	0,00	0,0
2003-10-03 09:30	137	34	100	4,1	20,13	5,52	1,0	997,50	5,08	-0,07	19,84	9,25	7,9	0,00	0,0
2003-10-03 10:00	187	34	100	3,3	20,03	5,62	1,0	997,50	5,18	2,08	19,74	9,35	7,3	0,00	0,0
2003-10-03 10:30	169	34	100	3,3	19,93	5,62	1,0	997,50	5,18	2,08	19,64	9,35	8,5	0,00	0,0
2003-10-03 11:00	146	34	100	3,1	19,73	5,62	1,0	996,50	5,18	3,10	19,44	9,35	6,8	0,00	0,0
2003-10-03 11:30	148	34	100	4,1	19,73	5,72	2,5	996,50	5,28	0,17	19,44	9,45	7,7	1,52	1,5
2003-10-03 12:00	144	34	100	5,2	19,63	5,92	2,5	996,50	5,48	-1,09	19,34	9,65	7,3	1,52	1,5
2003-10-03 12:30	150	34	100	3,0	19,73	6,02	2,5	996,50	5,58	3,54	19,44	9,75	7,5	0,00	1,5
2003-10-03 13:00	145	34	100	3,3	19,93	6,22	2,5	995,50	5,78	2,76	19,64	9,95	8,5	0,00	1,5
2003-10-03 13:30	150	34	100	6,2	20,23	6,62	2,5	995,50	6,18	-1,26	19,94	10,35	6,8	0,00	1,5
2003-10-03 14:00	194	34	100	2,6	20,33	7,12	2,5	995,50	6,68	5,70	20,04	10,85	6,6	0,00	1,5
2003-10-03 14:30	157	34	99	3,3	20,43	7,32	2,5	995,50	6,73	4,00	20,14	10,96	6,2	0,00	1,5
2003-10-03 15:00	178	34	97	2,8	20,33	8,22	2,5	995,50	7,31	5,94	20,04	11,69	6,8	0,00	1,5
2003-10-03 15:30	186	34	88	2,0	20,33	9,02	2,5	994,50	6,64	9,02	20,04	11,76	5,8	0,00	1,5
2003-10-03 16:00	139	34	88	3,7	20,23	8,92	2,5	994,50	6,54	4,92	19,94	11,66	4,9	0,00	1,5
2003-10-03 16:30	171	34	88	4,9	20,13	8,92	2,5	994,50	6,54	3,17	19,84	11,66	5,8	0,00	1,5
2003-10-03 17:00	145	34	94	3,3	20,03	8,22	2,5	994,50	6,84	5,02	19,74	11,44	4,9	0,00	1,5
2003-10-03 17:30	106	34	95	1,6	19,93	7,72	2,5	994,50	6,50	7,72	19,64	11,02	5,0	0,00	1,5
2003-10-03 18:00	129	34	98	2,0	19,93	7,42	2,5	994,50	6,67	7,42	19,64	10,98	4,7	0,00	1,5
2003-10-03 18:30	131	34	99	2,0	19,83	7,02	2,5	994,50	6,43	7,02	19,54	10,66	4,3	0,00	1,5
2003-10-03 19:00	130	34	100	1,6	19,83	6,32	2,5	993,50	5,88	6,32	19,54	10,05	3,9	0,00	1,5
2003-10-03 19:30	127	34	100	2,4	19,83	5,82	2,5	993,50	5,38	4,33	19,54	9,55	4,1	0,00	1,5
2003-10-03 20:00	113	34	100	1,8	19,73	5,42	2,5	993,50	4,98	5,42	19,44	9,15	3,9	0,00	1,5
2003-10-03 20:30	76	34	100	1,6	19,73	5,22	2,5	993,50	4,78	5,22	19,44	8,95	2,8	0,00	1,5

Datum	Vindriktning °	Luftfukt inne Rh%	Luftfukt ute Rh%	Vindhastighet m/s	Temp inne °C	Temp ute °C	Nederb. månad mm	Lufftryck Mbar	Daggpunkt °C	Kyleffekt °C	Vix inne °C	Vix ute °C	Vindby m/s	Korr lufftryck	Nederb./dygn mm
2003-10-03 21:00	127	34	100	2,0	19,73	4,62	2,5	993,50	4,18	4,62	19,44	8,35	3,5	0,00	1,5
2003-10-03 21:30	115	34	100	1,6	19,63	4,52	2,5	993,50	4,08	4,52	19,34	8,25	3,0	0,00	1,5
2003-10-03 22:00	105	34	100	1,8	19,63	4,52	2,5	993,50	4,08	4,52	19,34	8,25	3,3	0,00	1,5
2003-10-03 22:30	108	34	100	1,4	19,63	4,22	2,5	993,50	3,78	4,22	19,34	7,95	3,1	0,00	1,5
2003-10-03 23:00	109	34	100	0,0	19,63	4,42	2,5	992,50	3,98	4,42	19,34	8,15	3,0	0,00	1,5
2003-10-03 23:30	93	34	100	1,6	19,63	4,12	2,5	992,50	3,68	4,12	19,34	7,85	3,5	0,00	1,5
2003-10-04 00:00	146	35	100	3,3	19,73	4,12	2,5	992,50	3,68	0,39	19,48	7,85	3,9	0,00	0,0
2003-10-04 00:30	128	35	100	2,8	20,03	5,02	2,5	992,50	4,58	2,45	19,78	8,75	4,5	0,00	0,0
2003-10-04 01:00	133	35	100	2,0	20,33	5,02	2,5	992,50	4,58	5,02	20,08	8,75	5,0	0,00	0,0
2003-10-04 01:30	134	34	100	2,4	20,53	4,22	2,5	992,50	3,78	2,64	20,24	7,95	4,3	0,00	0,0
2003-10-04 02:00	156	34	100	3,5	20,53	4,62	2,5	992,50	4,18	0,95	20,24	8,35	4,3	0,00	0,0
2003-10-04 02:30	103	34	100	2,0	20,53	4,32	2,5	992,50	3,88	4,32	20,24	8,05	3,7	0,00	0,0
2003-10-04 03:00	131	34	100	1,8	20,43	4,32	2,5	991,50	3,88	4,32	20,14	8,05	3,0	0,00	0,0
2003-10-04 03:30	160	34	100	2,4	20,23	4,02	2,5	991,50	3,59	2,43	19,94	7,75	2,6	0,00	0,0
2003-10-04 04:00	128	34	100	2,6	20,13	4,02	2,5	991,50	3,59	2,43	19,84	7,75	3,9	0,00	0,0
2003-10-04 04:30	131	34	100	1,6	20,13	4,12	2,5	991,50	3,68	4,12	19,84	7,85	4,9	0,00	0,0
2003-10-04 05:00	135	34	100	1,6	20,13	3,92	2,5	991,50	3,49	3,92	19,84	7,65	4,9	0,00	0,0
2003-10-04 05:30	132	35	100	0,0	20,43	3,62	2,5	991,50	3,19	3,62	20,18	7,35	3,7	0,00	0,0
2003-10-04 06:00	130	34	100	1,6	20,63	3,32	2,5	991,50	2,89	3,32	20,34	7,05	3,3	0,00	0,0
2003-10-04 06:30	107	34	100	1,6	20,73	3,22	2,5	991,50	2,79	3,22	20,44	6,95	4,1	0,00	0,0
2003-10-04 07:00	134	34	100	3,5	20,63	3,12	2,5	991,50	2,69	-0,74	20,34	6,85	4,1	0,00	0,0
2003-10-04 07:30	124	34	100	2,8	20,53	3,12	2,5	991,50	2,69	0,37	20,24	6,85	4,1	0,00	0,0
2003-10-04 08:00	139	34	100	2,0	20,43	3,22	2,5	991,50	2,79	3,22	20,14	6,95	4,1	0,00	0,0
2003-10-04 08:30	132	34	100	1,6	20,33	3,62	2,5	991,50	3,19	3,62	20,04	7,35	4,3	0,00	0,0
2003-10-04 09:00	154	34	100	2,0	20,23	4,02	2,5	992,50	3,59	4,02	19,94	7,75	3,3	0,00	0,0
2003-10-04 09:30	190	34	100	2,6	20,13	4,82	3,0	992,50	4,38	3,27	19,84	8,55	4,9	0,51	0,5
2003-10-04 10:00	158	34	100	2,4	20,23	5,42	3,0	992,50	4,98	3,91	19,94	9,15	4,5	0,51	0,5
2003-10-04 10:30	161	35	100	2,8	20,33	6,02	3,0	992,50	5,58	3,54	20,08	9,75	4,5	0,00	0,5
2003-10-04 11:00	147	35	99	3,7	20,43	6,72	3,0	992,50	6,13	2,35	20,18	10,36	4,9	0,00	0,5
2003-10-04 11:30	191	35	91	3,7	20,53	7,42	3,0	992,50	5,56	3,17	20,28	10,39	4,7	0,00	0,5
2003-10-04 12:00	154	34	87	2,6	20,53	7,92	3,0	992,50	5,39	6,55	20,24	10,58	4,3	0,00	0,5
2003-10-04 12:30	211	34	83	3,1	20,63	8,32	3,0	993,50	5,08	6,05	20,34	10,67	4,9	0,00	0,5
2003-10-04 13:00	138	34	80	3,9	20,73	8,62	3,0	993,50	4,82	4,57	20,44	10,75	5,0	0,00	0,5
2003-10-04 13:30	145	34	78	3,3	20,73	8,82	3,0	993,50	4,64	5,70	20,44	10,81	5,2	0,00	0,5
2003-10-04 14:00	186	34	74	4,9	20,83	9,02	3,0	993,50	4,05	3,30	20,54	10,73	5,8	0,00	0,5
2003-10-04 14:30	132	34	77	3,0	20,93	8,82	3,0	993,50	4,44	6,60	20,64	10,74	6,2	0,00	0,5
2003-10-04 15:00	178	34	73	3,9	20,93	9,42	3,0	994,50	4,23	5,50	20,64	11,06	4,7	0,00	0,5
2003-10-04 15:30	186	34	72	2,0	21,03	8,92	3,0	994,50	3,54	8,92	20,74	10,50	5,8	0,00	0,5
2003-10-04 16:00	176	34	69	2,4	20,93	8,62	3,0	994,50	2,63	7,29	20,64	10,00	3,7	0,00	0,5
2003-10-04 16:30	157	34	76	3,1	20,93	8,32	3,0	994,50	3,77	6,05	20,64	10,17	3,5	0,00	0,5
2003-10-04 17:00	128	34	74	1,6	20,93	8,42	3,0	994,50	3,47	8,42	20,64	10,13	3,5	0,00	0,5
2003-10-04 17:30	133	34	77	2,0	20,93	7,92	3,0	994,50	3,57	7,92	20,64	9,84	3,0	0,00	0,5
2003-10-04 18:00	77	34	80	1,8	20,83	6,82	3,0	995,50	3,07	6,82	20,54	8,95	2,2	0,00	0,5
2003-10-04 18:30	81	34	84	1,4	20,73	5,72	3,0	995,50	2,71	5,72	20,44	8,15	2,0	0,00	0,5
2003-10-04 19:00	118	34	86	1,6	20,73	5,52	3,0	995,50	2,86	5,52	20,44	8,10	2,2	0,00	0,5
2003-10-04 19:30	116	34	87	0,0	20,63	4,52	3,0	996,50	2,05	4,52	20,34	7,17	2,6	0,00	0,5

Datum	Vindriktning	Luftfukt inne	Luftfukt ute	Vindhastighet	Temp inne	Temp ute	Nederb. månad	Lufftryck	Daggpunkt	Kyleffekt	Vix inne	Vix ute	Vindby	Korr lufftryck	Nederb./dygn
	°	Rh%	Rh%	m/s	°C	°C	mm	Mbar	°C	°C	°C	°C	m/s		mm
2003-10-04 20:00	84	34	90	1,4	20,63	3,52	3,0	996,50	1,56	3,52	20,34	6,41	1,8	0,00	0,5
2003-10-04 20:30	51	34	91	0,0	20,53	3,62	3,0	996,50	1,82	3,62	20,24	6,59	2,0	0,00	0,5
2003-10-04 21:00	298	35	96	2,2	20,53	3,32	3,0	996,50	2,29	3,32	20,28	6,70	4,5	0,00	0,5
2003-10-04 21:30	322	35	92	0,0	20,53	3,62	3,0	997,50	1,98	3,62	20,28	6,67	2,8	0,00	0,5
2003-10-04 22:00	313	35	95	1,4	20,43	3,72	3,0	997,50	2,54	3,72	20,18	7,02	2,4	0,00	0,5
2003-10-04 22:30	295	35	97	1,8	20,33	3,52	3,0	997,50	2,64	3,52	20,08	6,99	2,2	0,00	0,5
2003-10-04 23:00	321	35	98	1,8	20,23	2,92	3,0	997,50	2,20	2,92	19,98	6,47	3,1	0,00	0,5
2003-10-04 23:30	324	35	99	1,6	20,13	2,72	3,0	997,50	2,14	2,72	19,88	6,36	3,5	0,00	0,5
2003-10-05 00:00	334	34	100	2,0	20,03	2,22	3,0	997,50	1,79	2,22	19,74	5,95	3,0	0,00	0,0
2003-10-05 00:30	341	34	100	1,6	20,03	2,12	3,0	998,51	1,69	2,12	19,74	5,85	2,6	0,00	0,0
2003-10-05 01:00	338	34	100	1,4	19,93	2,12	3,0	998,51	1,69	2,12	19,64	5,85	2,2	0,00	0,0
2003-10-05 01:30	338	35	99	0,0	19,93	2,12	3,0	998,51	1,55	2,12	19,68	5,76	2,2	0,00	0,0
2003-10-05 02:00	340	35	99	1,2	20,13	2,42	3,0	998,51	1,84	2,42	19,88	6,06	1,8	0,00	0,0
2003-10-05 02:30	340	35	99	0,0	20,43	2,42	3,0	998,51	1,84	2,42	20,18	6,06	1,4	0,00	0,0
2003-10-05 03:00	306	34	99	0,0	20,73	2,02	3,0	998,51	1,45	2,02	20,44	5,66	1,4	0,00	0,0
2003-10-05 03:30	324	34	100	0,0	20,83	1,92	3,0	998,51	1,49	1,92	20,54	5,65	2,0	0,00	0,0
2003-10-05 04:00	290	34	100	0,0	20,83	1,92	3,0	997,50	1,49	1,92	20,54	5,65	1,8	0,00	0,0
2003-10-05 04:30	334	34	100	0,0	20,73	1,72	3,0	997,50	1,29	1,72	20,44	5,45	1,8	0,00	0,0
2003-10-05 05:00	342	34	100	0,0	20,53	1,72	3,0	997,50	1,29	1,72	20,24	5,45	1,6	0,00	0,0
2003-10-05 05:30	288	34	100	1,2	20,43	1,92	3,0	997,50	1,49	1,92	20,14	5,65	2,2	0,00	0,0
2003-10-05 06:00	337	34	100	1,8	20,33	2,32	3,0	997,50	1,89	2,32	20,04	6,05	2,2	0,00	0,0
2003-10-05 06:30	324	34	95	0,0	20,43	2,62	3,0	996,50	1,45	2,62	20,14	5,92	3,0	0,00	0,0
2003-10-05 07:00	334	34	99	1,4	20,53	1,82	3,0	996,50	1,25	1,82	20,24	5,46	2,2	0,00	0,0
2003-10-05 07:30	308	34	99	0,0	20,73	2,02	3,0	996,50	1,45	2,02	20,44	5,66	2,4	0,00	0,0
2003-10-05 08:00	308	34	99	0,0	20,93	2,02	3,0	996,50	1,45	2,02	20,64	5,66	1,8	0,00	0,0
2003-10-05 08:30	300	34	100	0,0	21,03	2,02	3,0	996,50	1,59	2,02	20,74	5,75	1,8	0,00	0,0
2003-10-05 09:00	302	34	100	0,0	21,03	2,02	3,0	996,50	1,59	2,02	20,74	5,75	1,4	0,00	0,0
2003-10-05 09:30	312	34	100	0,0	20,93	2,02	3,0	996,50	1,59	2,02	20,64	5,75	1,6	0,00	0,0
2003-10-05 10:00	317	34	98	1,8	20,83	2,42	3,0	996,50	1,70	2,42	20,54	5,97	1,8	0,00	0,0
2003-10-05 10:30	315	34	96	1,4	20,73	2,82	3,0	995,50	1,80	2,82	20,44	6,20	2,6	0,00	0,0
2003-10-05 11:00	306	34	96	0,0	20,53	3,12	3,0	995,50	2,10	3,12	20,24	6,50	2,2	0,00	0,0
2003-10-05 11:30	324	34	92	0,0	20,53	3,62	3,0	995,50	1,98	3,62	20,24	6,67	2,6	0,00	0,0
2003-10-05 12:00	300	34	94	0,0	20,43	4,12	3,6	995,50	2,78	4,12	20,14	7,34	2,6	0,51	0,5
2003-10-05 12:30	297	34	91	1,8	20,43	4,62	3,6	995,50	2,80	4,62	20,14	7,59	2,2	0,51	0,5
2003-10-05 13:00	300	34	89	2,2	20,33	5,12	3,6	995,50	2,97	5,12	20,04	7,93	3,1	4,57	0,5
2003-10-05 13:30	316	34	88	3,1	20,23	5,72	3,6	995,50	3,40	3,21	19,94	8,45	3,5	4,57	0,5
2003-10-05 14:00	317	34	87	1,4	20,13	6,42	3,6	994,50	3,91	6,42	19,84	9,08	4,1	0,00	0,5
2003-10-05 14:30	295	34	81	3,3	20,03	6,42	3,6	994,50	2,86	2,99	19,74	8,62	4,5	0,00	0,5
2003-10-05 15:00	300	34	77	1,8	19,93	6,32	3,6	994,50	2,03	6,32	19,64	8,24	4,7	0,00	0,5
2003-10-05 15:30	281	34	77	2,0	19,83	6,42	3,6	994,50	2,12	6,42	19,54	8,34	4,1	0,00	0,5
2003-10-05 16:00	304	34	80	2,2	19,83	6,42	3,6	994,50	2,68	6,42	19,54	8,55	3,3	0,00	0,5
2003-10-05 16:30	291	34	84	1,4	19,73	6,62	3,6	994,50	3,59	6,62	19,44	9,05	3,5	0,00	0,5
2003-10-05 17:00	315	34	80	2,0	19,73	6,82	3,6	994,50	3,07	6,82	19,44	8,95	3,7	0,00	0,5
2003-10-05 17:30	311	34	82	2,6	19,63	6,62	3,6	994,50	3,24	5,17	19,34	8,90	5,0	0,00	0,5
2003-10-05 18:00	307	34	89	2,8	19,63	6,12	3,6	994,50	3,95	3,65	19,34	8,93	4,3	0,00	0,5
2003-10-05 18:30	295	34	89	2,6	19,53	5,92	3,6	995,50	3,76	4,44	19,23	8,73	4,7	0,00	0,5

Datum	Vindriktning °	Luftfukt inne Rh%	Luftfukt ute Rh%	Vindhastighet m/s	Temp inne °C	Temp ute °C	Nederb. månad mm	Luftryck Mbar	Daggpunkt °C	Kyleffekt °C	Vix inne °C	Vix ute °C	Vindby m/s	Korr luftryck	Nederb./dygn mm
2003-10-05 19:00	301	34	92	1,4	19,53	5,52	3,6	995,50	3,85	5,52	19,23	8,57	3,9	0,00	0,0
2003-10-05 19:30	307	34	93	1,8	19,53	5,52	3,6	995,50	4,01	5,52	19,23	8,65	3,7	0,00	0,0
2003-10-05 20:00	301	34	94	1,6	19,53	5,42	3,6	995,50	4,07	5,42	19,23	8,64	3,5	0,00	0,0
2003-10-05 20:30	296	34	95	0,0	19,43	5,12	3,6	996,50	3,93	5,12	19,13	8,42	3,7	0,00	0,0
2003-10-05 21:00	275	35	96	0,0	19,43	4,92	3,6	996,50	3,88	4,92	19,18	8,30	2,4	0,00	0,0
2003-10-05 21:30	310	35	95	0,0	19,43	4,62	3,6	996,50	3,43	4,62	19,18	7,92	3,1	0,00	0,0
2003-10-05 22:00	280	35	96	0,0	19,43	4,22	3,6	996,50	3,19	4,22	19,18	7,60	2,6	0,00	0,0
2003-10-05 22:30	306	35	97	0,0	19,43	3,82	3,6	996,50	2,94	3,82	19,18	7,29	2,0	0,00	0,0
2003-10-05 23:00	261	34	98	0,0	19,53	3,32	3,6	996,50	2,59	3,32	19,23	6,87	1,8	0,00	0,0
2003-10-05 23:30	300	34	99	0,0	19,93	3,22	3,6	997,50	2,64	3,22	19,64	6,86	2,4	0,00	0,0
2003-10-06 00:00	305	34	100	0,0	20,33	3,12	3,6	997,50	2,69	3,12	20,04	6,85	1,6	0,00	0,0
2003-10-06 00:30	201	34	99	0,0	20,53	2,62	3,6	997,50	2,04	2,62	20,24	6,26	1,6	0,00	0,0
2003-10-06 01:00	201	34	100	0,0	20,53	1,62	3,6	997,50	1,19	1,62	20,24	5,35	0,0	0,00	0,0
2003-10-06 01:30	201	34	100	0,0	20,43	1,42	3,6	997,50	0,99	1,42	20,14	5,15	0,0	0,00	0,0
2003-10-06 02:00	201	34	100	0,0	20,23	1,72	3,6	997,50	1,29	1,72	19,94	5,45	0,0	0,00	0,0
2003-10-06 02:30	201	34	100	0,0	20,13	1,72	3,6	997,50	1,29	1,72	19,84	5,45	0,0	0,00	0,0
2003-10-06 03:00	201	34	100	0,0	20,03	1,72	3,6	997,50	1,29	1,72	19,74	5,45	0,0	0,00	0,0
2003-10-06 03:30	201	34	100	0,0	20,03	2,02	3,6	997,50	1,59	2,02	19,74	5,75	1,4	0,00	0,0
2003-10-06 04:00	201	34	100	0,0	20,23	2,12	3,6	997,50	1,69	2,12	19,94	5,85	1,2	0,00	0,0
2003-10-06 04:30	201	34	100	0,0	20,43	1,62	3,6	997,50	1,19	1,62	20,14	5,35	0,0	0,00	0,0
2003-10-06 05:00	201	34	100	0,0	20,63	1,22	3,6	997,50	0,79	1,22	20,34	4,95	0,0	0,00	0,0
2003-10-06 05:30	201	34	100	0,0	20,73	1,12	3,6	997,50	0,69	1,12	20,44	4,85	0,0	0,00	0,0
2003-10-06 06:00	201	34	100	0,0	20,63	0,72	3,6	997,50	0,29	0,72	20,34	4,44	0,0	0,00	0,0
2003-10-06 06:30	201	34	100	0,0	20,53	0,61	3,6	997,50	0,19	0,61	20,24	4,34	0,0	0,00	0,0
2003-10-06 07:00	201	34	100	0,0	20,33	0,31	4,6	997,50	-0,11	0,31	20,04	4,04	1,2	1,02	1,0
2003-10-06 07:30	173	34	100	1,4	20,13	0,01	4,6	997,50	-0,41	0,01	19,84	3,74	1,6	0,00	1,0
2003-10-06 08:00	173	34	100	0,0	20,13	0,01	4,6	997,50	-0,41	0,01	19,84	3,74	1,4	0,00	1,0
2003-10-06 08:30	200	34	100	0,0	20,23	0,21	4,6	997,50	-0,21	0,21	19,94	3,94	1,2	0,00	1,0
2003-10-06 09:00	200	34	100	0,0	20,43	0,72	4,6	997,50	0,29	0,72	20,14	4,44	0,0	0,00	1,0
2003-10-06 09:30	135	34	100	2,8	20,63	2,02	4,6	997,50	1,59	-0,83	20,34	5,75	3,0	0,00	1,0
2003-10-06 10:00	143	34	100	2,4	20,73	3,12	4,6	997,50	2,69	1,48	20,44	6,85	3,5	0,00	1,0
2003-10-06 10:30	118	34	97	2,8	20,73	4,12	4,6	997,50	3,24	1,46	20,44	7,59	4,7	0,00	1,0
2003-10-06 11:00	154	34	90	3,3	20,63	4,82	4,6	997,50	2,84	1,18	20,34	7,71	4,9	0,00	1,0
2003-10-06 11:30	135	34	87	3,0	20,53	5,42	4,6	997,50	2,93	2,88	20,24	8,08	4,9	0,00	1,0
2003-10-06 12:00	150	34	83	3,0	20,43	6,12	4,6	996,50	2,93	3,65	20,14	8,47	6,8	0,00	1,0
2003-10-06 12:30	118	34	83	2,0	20,33	5,92	4,6	996,50	2,73	5,92	20,04	8,27	6,8	0,00	1,0
2003-10-06 13:00	133	34	79	2,4	20,23	7,02	4,6	996,50	3,08	5,60	19,94	9,08	5,4	0,00	1,0
2003-10-06 13:30	99	34	76	3,0	20,23	7,32	4,6	996,50	2,80	4,96	19,94	9,17	5,6	0,00	1,0
2003-10-06 14:00	111	34	77	3,7	20,23	7,02	4,6	996,50	2,70	2,70	19,94	8,94	5,2	0,00	1,0
2003-10-06 14:30	144	34	76	4,3	20,23	7,52	4,6	995,50	3,00	2,34	19,94	9,37	5,6	0,00	1,0
2003-10-06 15:00	154	34	78	3,0	20,23	7,32	4,6	995,50	3,18	4,96	19,94	9,31	5,4	0,00	1,0
2003-10-06 15:30	125	34	78	2,0	20,13	6,92	4,6	995,50	2,80	6,92	19,84	8,91	5,6	0,00	1,0
2003-10-06 16:00	131	34	77	2,0	20,13	7,32	4,6	995,50	2,99	7,32	19,84	9,24	6,2	0,00	1,0
2003-10-06 16:30	114	34	78	2,8	20,13	7,32	4,6	995,50	3,18	4,96	19,84	9,31	5,4	0,00	1,0
2003-10-06 17:00	117	34	77	2,8	20,13	7,02	4,6	995,50	2,70	4,63	19,84	8,94	6,0	0,00	1,0
2003-10-06 17:30	115	34	79	3,7	20,23	6,42	4,6	995,50	2,50	2,00	19,94	8,48	5,2	0,00	1,0

Datum	Vindriktning °	Luftfukt inne Rh%	Luftfukt ute Rh%	Vindhastighet m/s	Temp inne °C	Temp ute °C	Nederb. månad mm	Lufttryck Mbar	Daggpunkt °C	Kyleffekt °C	Vix inne °C	Vix ute °C	Vindby m/s	Korr lufttryck	Nederb./dygn mm
2003-10-06 18:00	102	34	81	2,0	20,23	5,72	4,6	995,50	2,18	5,72	19,94	7,92	4,9	0,00	1,0
2003-10-06 18:30	121	34	85	1,6	20,13	4,82	4,6	995,50	2,01	4,82	19,84	7,32	3,3	0,00	1,0
2003-10-06 19:00	92	34	91	2,0	20,03	4,22	4,6	994,50	2,41	4,22	19,74	7,19	3,1	0,00	1,0
2003-10-06 19:30	111	34	97	1,8	19,93	3,82	4,6	994,50	2,94	3,82	19,64	7,29	3,1	0,00	1,0
2003-10-06 20:00	105	34	99	2,2	19,83	3,52	4,6	995,50	2,94	3,52	19,54	7,16	3,7	0,00	1,0
2003-10-06 20:30	108	34	100	2,4	19,83	3,22	4,6	995,50	2,79	1,59	19,54	6,95	3,1	0,00	1,0
2003-10-06 21:00	121	34	100	1,4	19,83	2,92	4,6	995,50	2,49	2,92	19,54	6,65	3,5	0,00	1,0
2003-10-06 21:30	109	34	100	2,4	19,73	2,62	5,6	995,50	2,19	0,95	19,44	6,35	3,1	1,02	2,0
2003-10-06 22:00	105	34	100	1,8	19,73	2,42	5,6	995,50	1,99	2,42	19,44	6,15	3,7	1,02	2,0
2003-10-06 22:30	109	34	100	2,2	19,73	2,42	5,6	995,50	1,99	2,42	19,44	6,15	3,5	0,00	2,0
2003-10-06 23:00	107	34	100	2,2	19,63	2,32	5,6	995,50	1,89	2,32	19,34	6,05	3,5	0,00	2,0
2003-10-06 23:30	131	34	100	1,2	19,63	2,32	5,6	994,50	1,89	2,32	19,34	6,05	3,3	0,00	2,0
2003-10-07 00:00	112	35	100	1,8	19,63	2,32	5,6	994,50	1,89	2,32	19,38	6,05	3,3	0,00	0,0
2003-10-07 00:30	98	35	100	2,4	19,73	2,32	5,6	994,50	1,89	0,64	19,48	6,05	3,3	0,00	0,0
2003-10-07 01:00	97	35	100	1,8	20,13	2,32	5,6	994,50	1,89	2,32	19,88	6,05	3,5	0,00	0,0
2003-10-07 01:30	105	35	100	1,4	20,53	1,92	5,6	994,50	1,49	1,92	20,28	5,65	3,0	0,00	0,0
2003-10-07 02:00	100	34	100	1,2	20,73	1,42	5,6	994,50	0,99	1,42	20,44	5,15	3,0	0,00	0,0
2003-10-07 02:30	98	34	100	1,4	20,73	1,12	5,6	994,50	0,69	1,12	20,44	4,85	3,3	0,00	0,0
2003-10-07 03:00	110	34	100	0,0	20,63	0,82	5,6	994,50	0,39	0,82	20,34	4,54	3,0	0,00	0,0
2003-10-07 03:30	122	34	100	2,0	20,43	0,41	5,6	994,50	-0,01	0,41	20,14	4,14	3,0	0,00	0,0
2003-10-07 04:00	108	34	100	1,6	20,23	0,41	5,6	994,50	-0,01	0,41	19,94	4,14	3,3	0,00	0,0
2003-10-07 04:30	89	34	100	2,4	20,13	0,61	5,6	994,50	0,19	-1,16	19,84	4,34	3,5	0,00	0,0
2003-10-07 05:00	74	34	100	3,0	20,13	0,72	5,6	994,50	0,29	-2,25	19,84	4,44	3,0	0,00	0,0
2003-10-07 05:30	105	34	100	2,2	20,23	0,82	5,6	994,50	0,39	0,82	19,94	4,54	3,0	0,00	0,0
2003-10-07 06:00	108	34	100	1,4	20,63	0,92	5,6	994,50	0,49	0,92	20,34	4,64	2,8	0,00	0,0
2003-10-07 06:30	97	34	100	1,6	20,83	1,22	5,6	994,50	0,79	1,22	20,54	4,95	2,8	0,00	0,0
2003-10-07 07:00	107	34	100	3,0	20,93	1,42	5,6	994,50	0,99	-1,49	20,64	5,15	3,0	0,00	0,0
2003-10-07 07:30	67	34	100	2,0	20,83	1,72	5,6	994,50	1,29	1,72	20,54	5,45	3,1	0,00	0,0
2003-10-07 08:00	92	34	100	1,8	20,63	1,82	5,6	995,50	1,39	1,82	20,34	5,55	3,0	0,00	0,0
2003-10-07 08:30	75	34	100	1,4	20,43	1,92	5,6	995,50	1,49	1,92	20,14	5,65	3,1	0,00	0,0
2003-10-07 09:00	69	34	100	2,4	20,33	2,02	5,6	995,50	1,59	0,32	20,04	5,75	3,1	0,00	0,0
2003-10-07 09:30	117	34	100	0,0	20,13	2,22	5,6	995,50	1,79	2,22	19,84	5,95	3,1	0,00	0,0
2003-10-07 10:00	137	34	95	1,6	20,13	2,12	5,6	995,50	0,95	2,12	19,84	5,42	3,3	0,00	0,0
2003-10-07 10:30	93	34	97	0,0	20,13	2,32	5,6	995,50	1,45	2,32	19,84	5,79	3,0	0,00	0,0
2003-10-07 11:00	77	34	92	0,0	20,33	2,82	5,6	995,50	1,19	2,82	20,04	5,87	2,2	0,00	0,0
2003-10-07 11:30	88	34	89	0,0	20,53	3,32	5,6	995,50	1,20	3,32	20,24	6,13	1,4	0,00	0,0
2003-10-07 12:00	80	34	88	0,0	20,73	3,32	5,6	995,50	1,04	3,32	20,44	6,05	1,2	0,00	0,0
2003-10-07 12:30	351	34	92	0,0	20,83	3,22	5,6	996,50	1,58	3,22	20,54	6,27	1,6	0,00	0,0
2003-10-07 13:00	324	34	93	0,0	20,73	3,22	5,6	996,50	1,74	3,22	20,44	6,35	1,6	0,00	0,0
2003-10-07 13:30	351	34	88	0,0	20,63	3,52	5,6	996,50	1,23	3,52	20,34	6,25	1,2	0,00	0,0
2003-10-07 14:00	56	34	82	0,0	20,53	3,62	5,6	996,50	0,32	3,62	20,24	5,89	1,4	0,00	0,0
2003-10-07 14:30	34	34	84	0,0	20,33	3,52	5,6	996,50	0,57	3,52	20,04	5,94	2,2	0,00	0,0
2003-10-07 15:00	32	34	81	0,0	20,23	3,52	5,6	996,50	0,04	3,52	19,94	5,72	2,4	0,00	0,0
2003-10-07 15:30	329	34	81	1,8	20,13	3,42	5,6	996,50	-0,05	3,42	19,84	5,62	2,6	0,00	0,0
2003-10-07 16:00	61	34	82	0,0	20,03	3,52	5,6	996,50	0,22	3,52	19,74	5,79	1,8	0,00	0,0
2003-10-07 16:30	85	34	86	0,0	20,03	3,42	5,6	996,50	0,81	3,42	19,74	6,00	2,6	0,00	0,0

Datum	Vindriktning °	Luftfukt inne Rh%	Luftfukt ute Rh%	Vindhastighet m/s	Temp inne °C	Temp ute °C	Nederb. månad mm	Lufttryck Mbar	Daggpunkt °C	Kyleffekt °C	Vix inne °C	Vix ute °C	Vindby m/s	Korr lufttryck	Nederb./dygn mm
2003-10-07 17:00	338	34	89	0,0	20,03	3,22	5,6	996,50	1,10	3,22	19,74	6,03	2,2	0,00	0,0
2003-10-07 17:30	46	34	91	1,6	20,13	2,82	5,6	996,50	1,03	2,82	19,84	5,79	2,8	0,00	0,0
2003-10-07 18:00	307	34	92	0,0	20,33	2,12	5,6	996,50	0,49	2,12	20,04	5,17	3,3	0,00	0,0
2003-10-07 18:30	312	34	94	0,0	20,43	1,82	5,6	996,50	0,50	1,82	20,14	5,03	3,5	0,00	0,0
2003-10-07 19:00	332	34	97	0,0	20,53	1,42	5,6	996,50	0,56	1,42	20,24	4,89	2,4	0,00	0,0
2003-10-07 19:30	330	34	95	0,0	20,63	1,42	5,6	996,50	0,26	1,42	20,34	4,72	2,2	0,00	0,0
2003-10-07 20:00	347	34	94	0,0	20,53	1,42	5,6	996,50	0,11	1,42	20,24	4,63	2,8	0,00	0,0
2003-10-07 20:30	301	34	95	1,6	20,43	1,52	5,6	996,50	0,36	1,52	20,14	4,82	2,2	0,00	0,0
2003-10-07 21:00	341	34	93	1,4	20,43	1,52	5,6	996,50	0,06	1,52	20,14	4,65	2,6	0,00	0,0
2003-10-07 21:30	308	34	91	1,6	20,33	1,52	5,6	996,50	-0,26	1,52	20,04	4,49	3,0	0,00	0,0
2003-10-07 22:00	333	34	91	0,0	20,23	1,52	5,6	996,50	-0,26	1,52	19,94	4,49	3,7	0,00	0,0
2003-10-07 22:30	336	34	90	2,2	20,23	1,42	5,6	996,50	-0,51	1,42	19,94	4,31	4,5	0,00	0,0
2003-10-07 23:00	327	34	91	2,0	20,33	1,32	5,6	996,50	-0,45	1,32	20,04	4,29	3,7	0,00	0,0
2003-10-07 23:30	319	34	91	2,0	20,43	0,92	5,6	995,50	-0,85	0,92	20,14	3,89	4,3	0,00	0,0
2003-10-08 00:00	351	34	93	1,6	20,53	0,41	5,6	995,50	-1,03	0,41	20,24	3,55	3,5	0,00	0,0
2003-10-08 00:30	340	34	95	0,0	20,73	0,11	5,6	995,50	-1,03	0,11	20,44	3,42	2,6	0,00	0,0
2003-10-08 01:00	340	34	96	0,0	20,73	-0,79	5,6	995,50	-1,78	-0,79	20,44	2,60	1,6	0,00	0,0
2003-10-08 01:30	340	34	100	1,2	20,83	-1,29	5,6	995,50	-1,70	-1,29	20,54	2,44	1,6	0,00	0,0
2003-10-08 02:00	340	33	100	0,0	20,73	-1,59	5,6	994,50	-2,00	-1,59	20,40	2,14	1,6	0,00	0,0
2003-10-08 02:30	328	33	100	0,0	20,73	-1,89	5,6	994,50	-2,30	-1,89	20,40	1,84	1,6	0,00	0,0
2003-10-08 03:00	325	33	100	0,0	20,53	-1,79	5,6	993,50	-2,20	-1,79	20,20	1,94	1,8	0,00	0,0
2003-10-08 03:30	325	34	100	0,0	20,53	-2,09	5,6	993,50	-2,50	-2,09	20,24	1,64	1,4	0,00	0,0
2003-10-08 04:00	309	34	100	1,6	20,43	-1,99	5,6	993,50	-2,40	-1,99	20,14	1,74	2,0	0,00	0,0
2003-10-08 04:30	311	34	100	0,0	20,43	-1,99	5,6	993,50	-2,40	-1,99	20,14	1,74	2,4	0,00	0,0
2003-10-08 05:00	299	33	100	0,0	20,53	-2,29	5,6	993,50	-2,70	-2,29	20,20	1,44	2,0	0,00	0,0
2003-10-08 05:30	316	33	100	0,0	20,63	-2,49	5,6	992,50	-2,90	-2,49	20,30	1,24	2,6	0,00	0,0
2003-10-08 06:00	316	33	100	0,0	20,73	-2,79	5,6	992,50	-3,20	-2,79	20,40	0,94	0,0	0,00	0,0
2003-10-08 06:30	304	33	100	0,0	20,73	-2,99	5,6	992,50	-3,40	-2,99	20,40	0,74	1,4	0,00	0,0
2003-10-08 07:00	317	33	100	1,4	20,73	-2,99	5,6	991,50	-3,40	-2,99	20,40	0,74	2,2	0,00	0,0
2003-10-08 07:30	316	33	100	1,6	20,73	-2,79	5,6	991,50	-3,20	-2,79	20,40	0,94	3,0	0,00	0,0
2003-10-08 08:00	294	33	100	1,8	20,63	-2,39	5,6	991,50	-2,80	-2,39	20,30	1,34	3,5	0,00	0,0
2003-10-08 08:30	298	33	100	2,0	20,53	-2,09	5,6	990,50	-2,50	-2,09	20,20	1,64	3,0	0,00	0,0
2003-10-08 09:00	326	33	100	0,0	20,53	-1,79	5,6	990,50	-2,20	-1,79	20,20	1,94	3,0	0,00	0,0
2003-10-08 09:30	326	33	100	0,0	20,53	-1,59	5,6	990,50	-2,00	-1,59	20,20	2,14	1,6	0,00	0,0
2003-10-08 10:00	336	33	100	0,0	20,53	-0,59	5,6	990,50	-1,00	-0,59	20,20	3,14	1,4	0,00	0,0
2003-10-08 10:30	273	33	100	0,0	20,53	-0,09	5,6	990,50	-0,51	-0,09	20,20	3,64	0,0	0,00	0,0
2003-10-08 11:00	306	33	100	0,0	20,43	0,61	5,6	989,50	0,19	0,61	20,10	4,34	0,0	0,00	0,0
2003-10-08 11:30	305	33	100	0,0	20,23	1,62	5,6	989,50	1,19	1,62	19,90	5,35	0,0	0,00	0,0
2003-10-08 12:00	309	33	100	1,2	20,13	2,32	5,6	989,50	1,89	2,32	19,80	6,05	2,4	0,00	0,0
2003-10-08 12:30	295	33	100	2,8	20,03	3,52	5,6	989,50	3,09	0,81	19,70	7,25	3,7	0,00	0,0
2003-10-08 13:00	302	33	96	2,6	19,93	4,72	5,6	988,50	3,68	3,17	19,60	8,10	4,7	0,00	0,0
2003-10-08 13:30	297	33	92	3,0	19,83	5,32	5,6	988,50	3,65	2,77	19,50	8,37	4,7	0,00	0,0
2003-10-08 14:00	351	33	85	1,6	19,83	6,02	5,6	988,50	3,18	6,02	19,50	8,52	4,5	0,00	0,0
2003-10-08 14:30	336	34	84	1,8	19,83	6,42	5,6	987,50	3,40	6,42	19,54	8,85	3,0	0,00	0,0
2003-10-08 15:00	267	34	82	1,6	19,83	7,12	5,6	987,50	3,73	7,12	19,54	9,40	2,8	0,00	0,0
2003-10-08 15:30	305	34	74	1,6	19,83	7,72	5,6	987,50	2,80	7,72	19,54	9,43	3,9	0,00	0,0

Datum	Vindriktning °	Luftfukt inne Rh%	Luftfukt ute Rh%	Vindhastighet m/s	Temp inne °C	Temp ute °C	Nederb. månad mm	Lufttryck Mbar	Daggpunkt °C	Kyleffekt °C	Vix inne °C	Vix ute °C	Vindby m/s	Korr lufttryck	Nederb./dygn mm
2003-10-08 16:00	339	34	77	0,0	19,83	7,02	5,6	987,50	2,70	7,02	19,54	8,94	3,3	0,00	0,0
2003-10-08 16:30	307	34	79	1,8	19,83	6,72	5,6	987,50	2,79	6,72	19,54	8,78	3,9	0,00	0,0
2003-10-08 17:00	286	34	78	0,0	19,83	7,02	5,6	987,50	2,89	7,02	19,54	9,01	2,8	0,00	0,0
2003-10-08 17:30	343	34	72	2,6	20,03	6,52	5,6	987,50	1,24	5,07	19,74	8,09	3,0	0,00	0,0
2003-10-08 18:00	337	34	78	0,0	19,93	5,32	5,6	987,50	1,25	5,32	19,64	7,31	2,6	0,00	0,0
2003-10-08 18:30	337	34	86	0,0	19,83	3,42	5,6	987,50	0,81	3,42	19,54	6,00	0,0	0,00	0,0
2003-10-08 19:00	337	34	91	0,0	19,83	1,92	5,6	987,50	0,14	1,92	19,54	4,89	0,0	0,00	0,0
2003-10-08 19:30	334	34	93	1,8	19,73	2,32	5,6	987,50	0,85	2,32	19,44	5,45	2,0	0,00	0,0
2003-10-08 20:00	319	34	88	0,0	19,63	2,62	5,6	987,50	0,35	2,62	19,34	5,35	2,4	0,00	0,0
2003-10-08 20:30	283	34	93	0,0	19,63	2,02	5,6	987,50	0,55	2,02	19,34	5,15	1,8	0,00	0,0
2003-10-08 21:00	283	34	98	0,0	19,53	1,62	5,6	987,50	0,90	1,62	19,23	5,17	0,0	0,00	0,0
2003-10-08 21:30	283	34	93	0,0	19,53	0,31	5,6	988,50	-1,13	0,31	19,23	3,45	0,0	0,00	0,0
2003-10-08 22:00	283	34	99	0,0	19,43	0,11	5,6	988,50	-0,45	0,11	19,13	3,76	0,0	0,00	0,0
2003-10-08 22:30	283	34	100	0,0	19,43	-0,39	5,6	988,50	-0,80	-0,39	19,13	3,34	0,0	0,00	0,0
2003-10-08 23:00	283	34	100	0,0	19,53	-0,79	5,6	988,50	-1,20	-0,79	19,23	2,94	0,0	0,00	0,0
2003-10-08 23:30	283	34	100	0,0	19,93	-0,79	5,6	988,50	-1,20	-0,79	19,64	2,94	0,0	0,00	0,0
2003-10-09 00:00	283	34	100	0,0	20,33	0,11	5,6	989,50	-0,31	0,11	20,04	3,84	0,0	0,00	0,0
2003-10-09 00:30	283	34	100	0,0	20,73	-0,09	5,6	989,50	-0,51	-0,09	20,44	3,64	0,0	0,00	0,0
2003-10-09 01:00	339	33	100	0,0	20,73	0,61	5,6	989,50	0,19	0,61	20,40	4,34	1,6	0,00	0,0
2003-10-09 01:30	345	33	100	0,0	20,63	0,41	5,6	990,50	-0,01	0,41	20,30	4,14	1,6	0,00	0,0
2003-10-09 02:00	346	34	100	0,0	20,53	-0,89	5,6	990,50	-1,30	-0,89	20,24	2,84	0,0	0,00	0,0
2003-10-09 02:30	345	34	100	0,0	20,33	-1,19	5,6	990,50	-1,60	-1,19	20,04	2,54	0,0	0,00	0,0
2003-10-09 03:00	345	34	100	0,0	20,13	-1,49	5,6	991,50	-1,90	-1,49	19,84	2,24	0,0	0,00	0,0
2003-10-09 03:30	346	34	100	0,0	20,23	-1,59	5,6	991,50	-2,00	-1,59	19,94	2,14	0,0	0,00	0,0
2003-10-09 04:00	351	34	100	0,0	20,43	-0,79	5,6	992,50	-1,20	-0,79	20,14	2,94	1,6	0,00	0,0
2003-10-09 04:30	324	33	100	1,4	20,73	-0,49	5,6	992,50	-0,90	-0,49	20,40	3,24	2,4	0,00	0,0
2003-10-09 05:00	316	33	100	0,0	20,83	-0,59	5,6	992,50	-1,00	-0,59	20,50	3,14	2,4	0,00	0,0
2003-10-09 05:30	316	33	100	0,0	20,93	-0,69	5,6	992,50	-1,10	-0,69	20,60	3,04	1,4	0,00	0,0
2003-10-09 06:00	323	33	100	1,6	20,83	-1,09	5,6	993,50	-1,50	-1,09	20,50	2,64	2,4	0,00	0,0
2003-10-09 06:30	346	33	100	0,0	20,63	-1,09	5,6	993,50	-1,50	-1,09	20,30	2,64	2,4	0,00	0,0
2003-10-09 07:00	346	34	100	0,0	20,53	-1,09	5,6	993,50	-1,50	-1,09	20,24	2,64	1,6	0,00	0,0
2003-10-09 07:30	345	34	100	0,0	20,33	-0,49	5,6	994,50	-0,90	-0,49	20,04	3,24	1,6	0,00	0,0
2003-10-09 08:00	345	34	100	0,0	20,33	-0,39	5,6	994,50	-0,80	-0,39	20,04	3,34	0,0	0,00	0,0
2003-10-09 08:30	345	34	100	0,0	20,33	-0,09	5,6	994,50	-0,51	-0,09	20,04	3,64	1,2	0,00	0,0
2003-10-09 09:00	345	34	100	0,0	20,43	0,31	5,6	994,50	-0,11	0,31	20,14	4,04	0,0	0,00	0,0
2003-10-09 09:30	345	33	100	1,4	20,63	0,82	5,6	995,50	0,39	0,82	20,30	4,54	1,8	0,00	0,0
2003-10-09 10:00	192	33	100	0,0	20,73	1,32	5,6	995,50	0,89	1,32	20,40	5,05	2,4	0,00	0,0
2003-10-09 10:30	257	33	100	0,0	20,73	1,72	5,6	996,50	1,29	1,72	20,40	5,45	2,0	0,00	0,0
2003-10-09 11:00	193	33	100	0,0	20,53	2,32	5,6	996,50	1,89	2,32	20,20	6,05	2,6	0,00	0,0
2003-10-09 11:30	243	33	100	0,0	20,33	2,82	5,6	996,50	2,39	2,82	20,00	6,55	2,2	0,00	0,0
2003-10-09 12:00	239	33	100	0,0	20,23	3,32	5,6	996,50	2,89	3,32	19,90	7,05	2,0	0,00	0,0
2003-10-09 12:30	307	33	100	1,8	20,03	3,62	5,6	997,50	3,19	3,62	19,70	7,35	2,2	0,00	0,0
2003-10-09 13:00	296	33	100	4,1	19,93	4,02	5,6	997,50	3,59	-1,88	19,60	7,75	4,5	0,00	0,0
2003-10-09 13:30	315	33	98	3,0	19,73	4,92	5,6	997,50	4,19	2,34	19,40	8,47	7,9	0,00	0,0
2003-10-09 14:00	302	33	86	4,9	19,53	5,12	5,6	998,51	2,47	-1,54	19,20	7,70	5,4	0,00	0,0
2003-10-09 14:30	336	34	78	2,8	19,43	5,12	5,6	998,51	1,05	2,56	19,13	7,11	6,6	0,00	0,0

Datum	Vindriktning °	Luftfukt inne Rh%	Luftfukt ute Rh%	Vindhastighet m/s	Temp inne °C	Temp ute °C	Nederb. månad mm	Lufttryck Mbar	Daggpunkt °C	Kyleffekt °C	Vix inne °C	Vix ute °C	Vindby m/s	Korr lufttryck	Nederb./dygn mm
2003-10-09 15:00	295	34	76	4,7	19,33	5,32	5,6	998,51	0,87	-1,29	19,03	7,17	6,0	0,00	0,0
2003-10-09 15:30	266	34	75	3,0	19,23	5,62	5,6	998,51	0,97	3,10	18,93	7,40	6,8	0,00	0,0
2003-10-09 16:00	252	34	79	2,2	19,23	5,22	5,6	998,51	1,34	5,22	18,93	7,28	6,2	0,00	0,0
2003-10-09 16:30	322	34	77	3,1	19,13	4,52	5,6	998,51	0,29	1,90	18,83	6,43	4,7	0,00	0,0
2003-10-09 17:00	274	34	78	2,0	19,13	4,12	5,6	998,51	0,09	4,12	18,83	6,10	5,0	0,00	0,0
2003-10-09 17:30	304	34	80	1,8	19,13	3,72	5,6	998,51	0,06	3,72	18,83	5,85	3,9	0,00	0,0
2003-10-09 18:00	264	34	83	1,8	19,23	3,42	5,6	998,51	0,30	3,42	18,93	5,77	3,7	0,00	0,0
2003-10-09 18:30	267	34	84	2,4	19,43	3,02	5,6	999,51	0,08	1,37	19,13	5,44	3,0	0,00	0,0
2003-10-09 19:00	287	33	84	1,2	19,63	2,82	5,6	998,51	-0,12	2,82	19,30	5,24	3,1	0,00	0,0
2003-10-09 19:30	263	33	87	1,8	19,93	2,42	5,6	998,51	-0,01	2,42	19,60	5,07	3,3	0,00	0,0
2003-10-09 20:00	304	33	87	1,8	20,03	2,12	5,6	998,51	-0,30	2,12	19,70	4,77	3,1	0,00	0,0
2003-10-09 20:30	299	33	88	1,2	20,03	1,82	5,6	998,51	-0,44	1,82	19,70	4,55	2,2	0,00	0,0
2003-10-09 21:00	304	33	89	0,0	20,03	1,32	5,6	998,51	-0,77	1,32	19,70	4,13	2,4	0,00	0,0
2003-10-09 21:30	304	33	90	0,0	19,93	0,61	6,6	997,50	-1,30	0,61	19,60	3,51	0,0	1,02	1,0
2003-10-09 22:00	324	33	93	0,0	19,73	-0,19	6,6	997,50	-1,63	-0,19	19,40	2,95	0,0	1,02	1,0
2003-10-09 22:30	324	33	95	0,0	19,63	-0,09	6,6	997,50	-1,23	-0,09	19,30	3,22	0,0	0,00	1,0
2003-10-09 23:00	324	33	97	0,0	19,73	0,01	6,6	997,50	-0,84	0,01	19,40	3,49	0,0	0,00	1,0
2003-10-09 23:30	324	33	97	0,0	20,03	0,11	6,6	996,50	-0,74	0,11	19,70	3,59	0,0	0,00	1,0
2003-10-10 00:00	325	33	98	0,0	20,43	0,41	6,6	996,50	-0,29	0,41	20,10	3,97	1,2	0,00	0,0
2003-10-10 00:30	325	33	96	0,0	20,63	0,72	6,6	995,50	-0,29	0,72	20,30	4,10	1,2	0,00	0,0
2003-10-10 01:00	109	33	96	0,0	20,53	0,72	6,6	995,50	-0,29	0,72	20,20	4,10	1,8	0,00	0,0
2003-10-10 01:30	113	33	94	0,0	20,43	0,92	6,6	995,50	-0,39	0,92	20,10	4,13	2,2	0,00	0,0
2003-10-10 02:00	101	33	92	1,8	20,23	0,72	6,6	994,50	-0,89	0,72	19,90	3,77	3,5	0,00	0,0
2003-10-10 02:30	121	33	95	2,2	20,13	0,72	6,6	993,50	-0,44	0,72	19,80	4,02	3,7	0,00	0,0
2003-10-10 03:00	96	33	95	1,8	20,03	0,51	6,6	993,50	-0,63	0,51	19,70	3,82	3,3	0,00	0,0
2003-10-10 03:30	99	33	96	2,2	20,13	0,51	6,6	992,50	-0,49	0,51	19,80	3,90	3,5	0,00	0,0
2003-10-10 04:00	102	33	98	1,6	20,43	0,41	6,6	992,50	-0,29	0,41	20,10	3,97	3,5	0,00	0,0
2003-10-10 04:30	108	33	100	2,0	20,73	0,51	6,6	992,50	0,09	0,51	20,40	4,24	3,1	0,00	0,0
2003-10-10 05:00	126	33	100	1,6	20,83	0,41	6,6	991,50	-0,01	0,41	20,50	4,14	3,9	0,00	0,0
2003-10-10 05:30	98	33	100	1,8	20,73	0,31	6,6	991,50	-0,11	0,31	20,40	4,04	2,4	0,00	0,0
2003-10-10 06:00	74	33	100	0,0	20,53	0,41	6,6	990,50	-0,01	0,41	20,20	4,14	2,2	0,00	0,0
2003-10-10 06:30	104	33	100	1,6	20,33	0,61	6,6	991,50	0,19	0,61	20,00	4,34	1,6	0,00	0,0
2003-10-10 07:00	83	33	100	0,0	20,23	0,72	6,6	990,50	0,29	0,72	19,90	4,44	1,8	0,00	0,0
2003-10-10 07:30	95	33	100	0,0	20,23	0,72	6,6	990,50	0,29	0,72	19,90	4,44	1,2	0,00	0,0
2003-10-10 08:00	95	33	100	0,0	20,33	0,92	6,6	990,50	0,49	0,92	20,00	4,64	0,0	0,00	0,0
2003-10-10 08:30	95	33	100	0,0	20,63	1,02	6,6	990,50	0,59	1,02	20,30	4,75	0,0	0,00	0,0
2003-10-10 09:00	95	33	100	0,0	20,73	1,02	6,6	990,50	0,59	1,02	20,40	4,75	0,0	0,00	0,0
2003-10-10 09:30	95	33	100	0,0	20,73	1,12	7,1	991,50	0,69	1,12	20,40	4,85	1,2	0,51	0,5
2003-10-10 10:00	95	33	100	0,0	20,63	1,02	7,1	991,50	0,59	1,02	20,30	4,75	0,0	0,51	0,5
2003-10-10 10:30	96	33	100	0,0	20,43	1,52	8,1	991,50	1,09	1,52	20,10	5,25	1,2	1,02	1,5
2003-10-10 11:00	102	33	100	0,0	20,33	2,02	8,1	991,50	1,59	2,02	20,00	5,75	1,4	1,02	1,5
2003-10-10 11:30	122	33	100	0,0	20,23	2,72	8,1	991,50	2,29	2,72	19,90	6,45	1,8	0,00	1,5
2003-10-10 12:00	136	33	100	0,0	20,13	3,32	8,1	991,50	2,89	3,32	19,80	7,05	1,4	0,00	1,5
2003-10-10 12:30	136	33	100	0,0	20,03	3,72	8,1	991,50	3,29	3,72	19,70	7,45	0,0	0,00	1,5
2003-10-10 13:00	170	33	100	0,0	19,93	3,92	8,1	991,50	3,49	3,92	19,60	7,65	1,4	0,00	1,5
2003-10-10 13:30	61	33	99	0,0	19,93	4,12	8,1	991,50	3,54	4,12	19,60	7,76	0,0	0,00	1,5

Datum	Vindriktning °	Luftfukt inne Rh%	Luftfukt ute Rh%	Vindhastighet m/s	Temp inne °C	Temp ute °C	Nederb. månad mm	Lufttryck Mbar	Daggpunkt °C	Kyleffekt °C	Vix inne °C	Vix ute °C	Vindby m/s	Korr lufttryck	Nederb./dygn mm
2003-10-10 14:00	161	33	99	0,0	19,93	4,52	8,1	991,50	3,94	4,52	19,60	8,16	2,0	0,00	1,5
2003-10-10 14:30	351	33	97	0,0	20,03	4,42	8,1	991,50	3,54	4,42	19,70	7,89	2,4	0,00	1,5
2003-10-10 15:00	356	33	98	0,0	20,23	4,42	8,1	991,50	3,69	4,42	19,90	7,97	0,0	0,00	1,5
2003-10-10 15:30	84	33	99	0,0	20,33	4,02	8,1	991,50	3,44	4,02	20,00	7,66	2,4	0,00	1,5
2003-10-10 16:00	142	33	100	0,0	20,43	3,52	8,1	991,50	3,09	3,52	20,10	7,25	1,8	0,00	1,5
2003-10-10 16:30	91	33	100	0,0	20,53	3,62	8,1	992,50	3,19	3,62	20,20	7,35	1,4	0,00	1,5
2003-10-10 17:00	37	33	100	0,0	20,53	3,22	8,1	992,50	2,79	3,22	20,20	6,95	1,6	0,00	1,5
2003-10-10 17:30	46	33	100	0,0	20,53	2,82	8,1	992,50	2,39	2,82	20,20	6,55	2,0	0,00	1,5
2003-10-10 18:00	4	33	100	0,0	20,43	2,52	8,1	992,50	2,09	2,52	20,10	6,25	1,2	0,00	1,5
2003-10-10 18:30	15	33	100	0,0	20,33	2,62	8,1	992,50	2,19	2,62	20,00	6,35	0,0	0,00	1,5
2003-10-10 19:00	316	33	100	0,0	20,23	2,12	8,1	992,50	1,69	2,12	19,90	5,85	1,2	0,00	1,5
2003-10-10 19:30	316	33	100	0,0	20,03	1,72	8,1	992,50	1,29	1,72	19,70	5,45	0,0	0,00	1,5
2003-10-10 20:00	316	33	100	0,0	19,93	1,72	8,1	992,50	1,29	1,72	19,60	5,45	0,0	0,00	1,5
2003-10-10 20:30	316	33	100	0,0	19,93	1,42	8,1	992,50	0,99	1,42	19,60	5,15	0,0	0,00	1,5
2003-10-10 21:00	316	33	100	0,0	19,83	1,32	8,1	993,50	0,89	1,32	19,50	5,05	0,0	0,00	1,5
2003-10-10 21:30	316	34	100	0,0	19,83	1,42	8,1	993,50	0,99	1,42	19,54	5,15	0,0	0,00	1,5
2003-10-10 22:00	316	34	100	0,0	19,93	1,52	8,1	993,50	1,09	1,52	19,64	5,25	0,0	0,00	1,5
2003-10-10 22:30	316	34	100	0,0	20,03	1,62	8,1	993,50	1,19	1,62	19,74	5,35	0,0	0,00	1,5
2003-10-10 23:00	316	34	100	0,0	20,13	1,62	8,1	993,50	1,19	1,62	19,84	5,35	0,0	0,00	1,5
2003-10-10 23:30	316	34	100	0,0	20,33	1,52	8,1	993,50	1,09	1,52	20,04	5,25	0,0	0,00	1,5
2003-10-11 00:00	316	34	100	0,0	20,53	1,32	8,1	993,50	0,89	1,32	20,24	5,05	0,0	0,00	0,0
2003-10-11 00:30	316	33	100	0,0	20,63	1,12	8,1	993,50	0,69	1,12	20,30	4,85	0,0	0,00	0,0
2003-10-11 01:00	316	33	100	0,0	20,63	1,42	8,1	994,50	0,99	1,42	20,30	5,15	0,0	0,00	0,0
2003-10-11 01:30	316	33	100	1,4	20,63	1,62	8,1	994,50	1,19	1,62	20,30	5,35	1,4	0,00	0,0
2003-10-11 02:00	316	33	100	0,0	20,53	1,72	8,1	994,50	1,29	1,72	20,20	5,45	1,8	0,00	0,0
2003-10-11 02:30	316	33	100	0,0	20,43	1,72	8,1	994,50	1,29	1,72	20,10	5,45	1,8	0,00	0,0
2003-10-11 03:00	316	33	100	0,0	20,33	1,82	8,1	994,50	1,39	1,82	20,00	5,55	0,0	0,00	0,0
2003-10-11 03:30	316	33	100	0,0	20,23	1,72	8,1	994,50	1,29	1,72	19,90	5,45	1,6	0,00	0,0
2003-10-11 04:00	316	33	100	0,0	20,23	1,72	8,1	994,50	1,29	1,72	19,90	5,45	0,0	0,00	0,0
2003-10-11 04:30	316	33	100	0,0	20,23	1,92	8,1	994,50	1,49	1,92	19,90	5,65	0,0	0,00	0,0
2003-10-11 05:00	316	33	100	0,0	20,33	1,92	8,1	994,50	1,49	1,92	20,00	5,65	0,0	0,00	0,0
2003-10-11 05:30	316	33	100	0,0	20,43	1,92	8,1	994,50	1,49	1,92	20,10	5,65	0,0	0,00	0,0
2003-10-11 06:00	316	33	100	0,0	20,53	1,92	8,1	995,50	1,49	1,92	20,20	5,65	1,2	0,00	0,0
2003-10-11 06:30	316	33	100	0,0	20,53	1,92	8,1	995,50	1,49	1,92	20,20	5,65	0,0	0,00	0,0
2003-10-11 07:00	316	33	100	0,0	20,53	2,02	8,1	995,50	1,59	2,02	20,20	5,75	0,0	0,00	0,0
2003-10-11 07:30	316	33	100	0,0	20,53	1,92	8,1	996,50	1,49	1,92	20,20	5,65	1,8	0,00	0,0
2003-10-11 08:00	316	33	100	0,0	20,43	1,82	8,1	996,50	1,39	1,82	20,10	5,55	1,2	0,00	0,0
2003-10-11 08:30	316	33	100	0,0	20,33	1,92	8,1	996,50	1,49	1,92	20,00	5,65	1,4	0,00	0,0
2003-10-11 09:00	316	33	100	0,0	20,23	2,12	8,1	997,50	1,69	2,12	19,90	5,85	0,0	0,00	0,0
2003-10-11 09:30	316	33	100	1,2	20,13	2,42	8,1	997,50	1,99	2,42	19,80	6,15	2,2	0,00	0,0
2003-10-11 10:00	301	33	100	1,2	20,13	3,02	8,1	997,50	2,59	3,02	19,80	6,75	2,8	0,00	0,0
2003-10-11 10:30	301	33	100	2,2	20,03	3,72	8,1	998,51	3,29	3,72	19,70	7,45	2,8	0,00	0,0
2003-10-11 11:00	294	33	100	1,6	20,13	4,12	8,1	998,51	3,68	4,12	19,80	7,85	3,5	0,00	0,0
2003-10-11 11:30	295	33	100	3,3	20,13	4,62	8,1	999,51	4,18	0,95	19,80	8,35	4,1	0,00	0,0
2003-10-11 12:00	293	33	100	2,0	20,23	4,82	8,6	999,51	4,38	4,82	19,90	8,55	4,1	0,51	0,5
2003-10-11 12:30	298	33	100	2,4	20,23	5,32	8,6	999,51	4,88	3,80	19,90	9,05	4,1	0,51	0,5

Datum	Vindriktning °	Luftfukt inne Rh%	Luftfukt ute Rh%	Vindhastighet m/s	Temp inne °C	Temp ute °C	Nederb. månad mm	Lufttryck Mbar	Daggpunkt °C	Kyleffekt °C	Vix inne °C	Vix ute °C	Vindby m/s	Korr lufttryck	Nederb./dygn mm
2003-10-11 13:00	295	33	100	3,5	20,23	5,42	8,6	1000,51	4,98	1,86	19,90	9,15	5,8	0,00	0,5
2003-10-11 13:30	253	33	98	4,1	20,23	5,42	8,6	1000,51	4,68	-0,19	19,90	8,98	5,6	0,00	0,5
2003-10-11 14:00	296	33	91	2,6	20,23	5,82	8,6	1000,51	3,99	4,33	19,90	8,79	5,6	0,00	0,5
2003-10-11 14:30	282	33	90	2,0	20,23	6,02	8,6	1001,51	4,02	6,02	19,90	8,91	5,0	0,00	0,5
2003-10-11 15:00	303	33	86	4,3	20,03	6,32	8,6	1001,51	3,65	0,89	19,70	8,90	5,8	0,00	0,5
2003-10-11 15:30	303	33	76	3,3	19,93	6,52	8,6	1001,51	2,03	3,10	19,60	8,37	6,8	0,00	0,5
2003-10-11 16:00	308	33	74	4,5	19,83	5,72	8,6	1002,51	0,87	-0,79	19,50	7,43	7,5	0,00	0,5
2003-10-11 16:30	303	33	74	3,3	19,73	5,12	8,6	1002,51	0,30	1,52	19,40	6,83	7,7	0,00	0,5
2003-10-11 17:00	343	33	76	2,6	19,53	4,82	8,6	1003,51	0,39	3,27	19,20	6,66	6,2	0,00	0,5
2003-10-11 17:30	315	34	78	2,0	19,53	4,52	8,6	1003,51	0,47	4,52	19,23	6,51	5,2	0,00	0,5
2003-10-11 18:00	309	34	80	2,4	19,43	3,92	8,6	1004,51	0,26	2,32	19,13	6,05	3,5	0,00	0,5
2003-10-11 18:30	315	34	81	2,6	19,33	3,42	8,6	1004,51	-0,05	1,80	19,03	5,62	4,9	0,00	0,5
2003-10-11 19:00	282	34	82	3,1	19,33	2,72	8,6	1005,51	-0,56	-0,07	19,03	4,99	3,5	0,00	0,5
2003-10-11 19:30	278	33	82	2,8	19,23	2,82	8,6	1005,51	-0,46	0,04	18,89	5,09	4,3	0,00	0,5
2003-10-11 20:00	303	33	86	3,1	19,13	2,32	8,6	1006,51	-0,27	-0,51	18,79	4,90	4,5	0,00	0,5
2003-10-11 20:30	327	33	87	2,2	19,13	2,02	8,6	1006,51	-0,40	2,02	18,79	4,67	3,9	0,00	0,5
2003-10-11 21:00	325	34	88	1,6	19,13	2,12	8,6	1007,51	-0,14	2,12	18,83	4,85	3,0	0,00	0,5
2003-10-11 21:30	324	34	89	0,0	19,13	1,42	8,6	1007,51	-0,67	1,42	18,83	4,23	1,8	0,00	0,5
2003-10-11 22:00	342	34	94	1,8	19,13	0,92	8,6	1008,51	-0,39	0,92	18,83	4,13	2,4	0,00	0,5
2003-10-11 22:30	307	34	93	2,6	19,43	1,52	8,6	1008,51	0,06	-0,21	19,13	4,65	3,9	0,00	0,5
2003-10-11 23:00	314	33	93	2,0	19,63	1,62	8,6	1008,51	0,15	1,62	19,30	4,75	3,5	0,00	0,5
2003-10-11 23:30	308	33	95	1,6	20,23	1,42	8,6	1009,51	0,26	1,42	19,90	4,72	3,0	0,00	0,5
2003-10-12 00:00	304	33	95	2,2	21,13	1,52	8,6	1009,51	0,36	1,52	20,80	4,82	3,7	0,00	0,0
2003-10-12 00:30	299	33	96	1,8	21,43	1,92	8,6	1010,51	0,90	1,92	21,10	5,30	3,3	0,00	0,0
2003-10-12 01:00	297	33	96	2,2	21,43	2,12	8,6	1010,51	1,10	2,12	21,10	5,50	3,3	0,00	0,0
2003-10-12 01:30	302	33	96	2,4	21,13	2,22	8,6	1010,51	1,20	0,53	20,80	5,60	3,7	0,00	0,0
2003-10-12 02:00	288	33	96	3,3	20,73	2,32	8,6	1010,51	1,30	-1,65	20,40	5,70	4,5	0,00	0,0
2003-10-12 02:30	315	33	97	2,8	20,43	2,32	8,6	1011,51	1,45	-0,51	20,10	5,79	5,0	0,00	0,0
2003-10-12 03:00	312	33	98	3,0	20,33	2,32	8,6	1011,51	1,60	-0,51	20,00	5,87	5,0	0,00	0,0
2003-10-12 03:30	285	33	98	2,8	20,63	2,42	8,6	1011,51	1,70	-0,40	20,30	5,97	5,2	0,00	0,0
2003-10-12 04:00	351	33	97	2,6	21,23	2,52	8,6	1012,51	1,65	0,85	20,90	5,99	4,1	0,00	0,0
2003-10-12 04:30	292	33	97	3,3	21,63	2,82	8,6	1012,51	1,95	-1,08	21,30	6,29	5,0	0,00	0,0
2003-10-12 05:00	320	33	97	2,4	21,63	2,82	8,6	1013,51	1,95	1,16	21,30	6,29	4,5	0,00	0,0
2003-10-12 05:30	286	33	95	3,1	21,33	2,92	8,6	1013,51	1,75	0,15	21,00	6,22	4,3	0,00	0,0
2003-10-12 06:00	300	33	92	3,0	21,03	2,82	8,6	1013,51	1,19	0,04	20,70	5,87	4,5	0,00	0,0
2003-10-12 06:30	328	33	95	3,0	20,73	2,72	8,6	1014,51	1,55	-0,07	20,40	6,02	3,1	0,00	0,0
2003-10-12 07:00	336	33	92	2,2	20,63	2,82	8,6	1014,51	1,19	2,82	20,30	5,87	4,3	0,00	0,0
2003-10-12 07:30	304	33	94	1,6	20,73	2,42	8,6	1015,51	1,10	2,42	20,40	5,63	2,8	0,00	0,0
2003-10-12 08:00	324	33	96	2,2	21,03	2,32	8,6	1015,51	1,30	2,32	20,70	5,70	3,3	0,00	0,0
2003-10-12 08:30	302	33	95	1,8	21,33	2,32	8,6	1015,51	1,15	2,32	21,00	5,62	3,3	0,00	0,0
2003-10-12 09:00	303	33	96	1,2	21,43	2,22	8,6	1016,51	1,20	2,22	21,10	5,60	3,5	0,00	0,0
2003-10-12 09:30	279	33	93	2,6	21,23	2,82	8,6	1016,51	1,34	1,16	20,90	5,95	4,9	0,00	0,0
2003-10-12 10:00	340	33	92	2,2	21,03	3,22	8,6	1016,51	1,58	3,22	20,70	6,27	3,9	0,00	0,0
2003-10-12 10:30	304	33	78	4,3	20,63	4,32	8,6	1017,52	0,28	-1,52	20,30	6,30	5,4	0,00	0,0
2003-10-12 11:00	308	33	75	4,9	20,33	5,02	8,6	1017,52	0,39	-1,66	20,00	6,80	7,3	0,00	0,0
2003-10-12 11:30	297	33	71	3,0	20,13	4,52	8,6	1018,52	-0,87	1,90	19,80	6,03	8,7	0,00	0,0

Datum	Vindriktning °	Luftfukt inne Rh%	Luftfukt ute Rh%	Vindhastighet m/s	Temp inne °C	Temp ute °C	Nederb. månad mm	Lufftryck Mbar	Daggpunkt °C	Kyleffekt °C	Vix inne °C	Vix ute °C	Vindby m/s	Korr lufftryck	Nederb./dygn mm
2003-10-12 12:00	305	33	72	6,0	19,93	4,72	8,6	1018,52	-0,48	-3,73	19,60	6,29	7,7	0,00	0,0
2003-10-12 12:30	280	33	65	3,3	19,73	4,62	8,6	1019,52	-2,04	0,95	19,40	5,75	7,5	0,00	0,0
2003-10-12 13:00	324	33	70	4,7	19,53	4,42	8,6	1019,52	-1,17	-2,40	19,20	5,86	7,1	0,00	0,0
2003-10-12 13:30	309	33	69	4,9	19,53	4,92	8,6	1019,52	-0,90	-1,78	19,20	6,30	7,3	0,00	0,0
2003-10-12 14:00	313	33	60	6,4	19,53	5,02	8,6	1019,52	-2,79	-3,90	19,20	5,85	8,9	0,00	0,0
2003-10-12 14:30	307	33	61	3,7	19,53	5,22	8,6	1019,52	-2,37	0,60	19,20	6,11	8,1	0,00	0,0
2003-10-12 15:00	298	33	64	3,5	19,53	4,92	8,6	1020,52	-1,97	1,29	19,20	5,98	7,9	0,00	0,0
2003-10-12 15:30	297	33	66	4,3	19,43	4,52	8,6	1020,52	-1,91	-1,28	19,09	5,71	7,5	0,00	0,0
2003-10-12 16:00	342	33	66	4,7	19,43	4,42	8,6	1020,52	-2,01	-2,40	19,09	5,61	8,9	0,00	0,0
2003-10-12 16:30	341	33	68	5,4	19,43	3,92	8,6	1021,52	-2,06	-4,19	19,09	5,23	9,4	0,00	0,0
2003-10-12 17:00	313	33	73	4,9	19,43	3,12	8,6	1021,52	-1,82	-4,01	19,09	4,76	7,9	0,00	0,0
2003-10-12 17:30	338	33	75	2,8	19,43	2,42	8,6	1022,52	-2,11	-0,40	19,09	4,19	6,9	0,00	0,0
2003-10-12 18:00	339	33	77	3,1	19,33	2,32	8,6	1022,52	-1,84	-0,51	18,99	4,23	5,8	0,00	0,0
2003-10-12 18:30	342	33	79	2,6	19,23	1,72	8,6	1022,52	-2,06	0,00	18,89	3,77	4,9	0,00	0,0
2003-10-12 19:00	284	33	82	2,8	19,23	1,22	8,6	1023,52	-2,02	-1,71	18,89	3,49	5,4	0,00	0,0
2003-10-12 19:30	279	33	81	1,8	19,13	1,12	8,6	1023,52	-2,29	1,12	18,79	3,32	4,5	0,00	0,0
2003-10-12 20:00	300	33	83	2,4	19,13	0,51	8,6	1023,52	-2,53	-1,26	18,79	2,87	3,1	0,00	0,0
2003-10-12 20:30	335	33	85	2,6	19,03	0,31	8,6	1023,52	-2,40	-1,48	18,69	2,82	3,5	0,00	0,0
2003-10-12 21:00	312	33	85	2,2	19,03	0,31	8,6	1024,52	-2,40	0,31	18,69	2,82	3,5	0,00	0,0
2003-10-12 21:30	299	33	86	2,0	19,13	0,21	8,6	1024,52	-2,33	0,21	18,79	2,79	4,3	0,00	0,0
2003-10-12 22:00	351	33	83	3,3	19,63	0,72	8,6	1025,52	-2,34	-3,45	19,30	3,07	5,0	0,00	0,0
2003-10-12 22:30	299	33	82	2,2	20,43	0,61	8,6	1025,52	-2,61	0,61	20,10	2,89	6,0	0,00	0,0
2003-10-12 23:00	331	33	86	2,4	20,93	0,31	8,6	1025,52	-2,23	-1,48	20,60	2,89	4,1	0,00	0,0
2003-10-12 23:30	345	32	87	3,1	21,03	0,01	8,6	1026,52	-2,36	-3,02	20,66	2,67	4,3	0,00	0,0
2003-10-13 00:00	293	32	88	2,0	20,83	0,01	8,6	1026,52	-2,20	0,01	20,46	2,75	3,7	0,00	0,0
2003-10-13 00:30	308	32	89	3,3	20,63	-0,39	8,6	1026,52	-2,44	-4,70	20,26	2,43	3,3	0,00	0,0
2003-10-13 01:00	296	33	91	2,6	20,43	-0,69	8,6	1026,52	-2,43	-2,53	20,10	2,29	3,1	0,00	0,0
2003-10-13 01:30	308	32	91	1,8	20,63	-0,39	8,6	1027,52	-2,13	-0,39	20,26	2,59	3,7	0,00	0,0
2003-10-13 02:00	337	32	91	1,8	21,03	-0,49	8,6	1027,52	-2,23	-0,49	20,66	2,49	3,3	0,00	0,0
2003-10-13 02:30	329	32	91	2,8	21,43	-0,09	8,6	1027,52	-1,83	-3,13	21,06	2,89	4,5	0,00	0,0
2003-10-13 03:00	2	32	90	3,1	21,53	0,11	8,6	1027,52	-1,79	-2,91	21,16	3,01	4,5	0,00	0,0
2003-10-13 03:30	340	32	88	2,6	21,23	0,31	8,6	1028,52	-1,91	-1,48	20,86	3,05	4,9	0,00	0,0
2003-10-13 04:00	285	32	87	2,2	20,93	0,11	8,6	1028,52	-2,27	0,11	20,56	2,77	4,5	0,00	0,0
2003-10-13 04:30	339	32	85	3,0	20,63	0,31	8,6	1028,52	-2,40	-2,69	20,26	2,82	4,1	0,00	0,0
2003-10-13 05:00	343	32	84	3,0	20,73	0,41	8,6	1028,52	-2,46	-2,58	20,36	2,84	5,4	0,00	0,0
2003-10-13 05:30	334	32	84	3,5	21,13	0,31	8,6	1028,52	-2,56	-3,90	20,76	2,74	4,5	0,00	0,0
2003-10-13 06:00	326	32	85	2,8	21,43	0,31	8,6	1029,52	-2,40	-2,69	21,06	2,82	4,7	0,00	0,0
2003-10-13 06:30	332	32	86	2,4	21,63	0,11	8,6	1029,52	-2,43	-1,69	21,26	2,69	4,5	0,00	0,0
2003-10-13 07:00	327	32	88	4,1	21,53	0,11	8,6	1029,52	-2,11	-6,57	21,16	2,85	4,7	0,00	0,0
2003-10-13 07:30	334	32	87	2,4	21,23	0,31	8,6	1029,52	-2,07	-1,48	20,86	2,97	5,8	0,00	0,0
2003-10-13 08:00	340	32	87	2,8	20,93	0,21	8,6	1030,52	-2,17	-2,80	20,56	2,87	5,2	0,00	0,0
2003-10-13 08:30	351	32	88	2,6	20,73	0,41	8,6	1030,52	-1,81	-1,37	20,36	3,15	5,2	0,00	0,0
2003-10-13 09:00	333	32	85	3,0	20,73	0,72	8,6	1030,52	-2,00	-2,25	20,36	3,22	5,2	0,00	0,0
2003-10-13 09:30	345	32	82	3,1	20,93	1,22	8,6	1031,52	-2,02	-1,71	20,56	3,49	5,6	0,00	0,0
2003-10-13 10:00	324	32	79	2,4	21,13	1,72	8,6	1031,52	-2,06	0,00	20,76	3,77	5,0	0,00	0,0
2003-10-13 10:30	334	32	77	4,3	21,13	2,32	8,6	1031,52	-1,84	-3,93	20,76	4,23	5,0	0,00	0,0

Datum	Vindriktning	Luftfukt inne	Luftfukt ute	Vindhastighet	Temp inne	Temp ute	Nederb. månad	Luftryck	Daggpunkt	Kyleffekt	Vix inne	Vix ute	Vindby	Korr luftryck	Nederb./dygn
	°	Rh%	Rh%	m/s	°C	°C	mm	Mbar	°C	°C	°C	°C	m/s		mm
2003-10-13 11:00	338	32	74	2,8	21,03	2,82	8,6	1031,52	-1,92	0,04	20,66	4,53	5,2	0,00	0,0
2003-10-13 11:30	328	32	71	3,0	20,73	3,32	8,6	1031,52	-2,02	0,59	20,36	4,83	5,2	0,00	0,0
2003-10-13 12:00	321	33	66	3,3	20,53	3,72	8,6	1031,52	-2,67	-0,06	20,20	4,91	4,9	0,00	0,0
2003-10-13 12:30	336	33	66	1,8	20,33	3,92	8,6	1032,52	-2,48	3,92	20,00	5,11	4,7	0,00	0,0
2003-10-13 13:00	315	33	65	2,4	20,23	4,22	8,6	1032,52	-2,42	2,64	19,90	5,35	4,5	0,00	0,0
2003-10-13 13:30	252	33	64	1,6	20,13	4,52	8,6	1032,52	-2,35	4,52	19,80	5,58	4,7	0,00	0,0
2003-10-13 14:00	292	33	62	2,6	20,13	4,72	8,6	1032,52	-2,61	3,17	19,80	5,67	4,5	0,00	0,0
2003-10-13 14:30	328	33	61	2,6	20,13	4,82	8,6	1032,52	-2,75	3,27	19,80	5,71	4,3	0,00	0,0
2003-10-13 15:00	317	33	59	2,0	20,03	5,02	8,6	1032,52	-3,03	5,02	19,70	5,79	4,5	0,00	0,0
2003-10-13 15:30	294	33	59	3,1	19,93	5,12	8,6	1032,52	-2,94	2,56	19,60	5,89	3,9	0,00	0,0
2003-10-13 16:00	332	33	59	1,8	19,93	5,22	8,6	1032,52	-2,85	5,22	19,60	5,99	3,5	0,00	0,0
2003-10-13 16:30	323	33	60	1,4	19,93	5,12	8,6	1032,52	-2,70	5,12	19,60	5,95	3,3	0,00	0,0
2003-10-13 17:00	325	33	64	2,0	20,03	4,62	8,6	1032,52	-2,26	4,62	19,70	5,68	3,1	0,00	0,0
2003-10-13 17:30	336	33	70	2,0	20,03	3,72	8,6	1032,52	-1,84	3,72	19,70	5,16	3,5	0,00	0,0
2003-10-13 18:00	334	33	77	2,2	19,93	2,72	8,6	1032,52	-1,45	2,72	19,60	4,63	3,5	0,00	0,0
2003-10-13 18:30	345	33	80	1,2	19,83	2,02	8,6	1033,52	-1,59	2,02	19,50	4,15	2,6	0,00	0,0
2003-10-13 19:00	337	33	85	2,0	19,73	1,32	8,6	1033,52	-1,42	1,32	19,40	3,82	2,6	0,00	0,0
2003-10-13 19:30	334	33	87	2,6	19,53	1,12	8,6	1033,52	-1,29	-0,63	19,20	3,77	4,1	0,00	0,0
2003-10-13 20:00	324	33	88	2,6	19,43	0,82	8,6	1033,52	-1,42	-0,95	19,09	3,55	3,5	0,00	0,0
2003-10-13 20:30	331	33	90	2,0	19,33	0,31	8,6	1033,52	-1,59	0,31	18,99	3,21	2,6	0,00	0,0
2003-10-13 21:00	329	33	92	1,4	19,23	0,11	8,6	1033,52	-1,48	0,11	18,89	3,17	2,6	0,00	0,0
2003-10-13 21:30	351	33	96	1,8	19,23	-0,89	8,6	1033,52	-1,88	-0,89	18,89	2,50	2,8	0,00	0,0
2003-10-13 22:00	310	33	94	0,0	19,13	-0,99	8,6	1034,52	-2,27	-0,99	18,79	2,23	2,6	0,00	0,0
2003-10-13 22:30	342	33	98	1,8	19,13	-1,19	8,6	1034,52	-1,89	-1,19	18,79	2,37	2,8	0,00	0,0
2003-10-13 23:00	341	33	97	0,0	19,33	-1,49	8,6	1034,52	-2,33	-1,49	18,99	1,98	2,6	0,00	0,0
2003-10-13 23:30	341	33	98	0,0	20,03	-1,99	8,6	1034,52	-2,68	-1,99	19,70	1,57	0,0	0,00	0,0
2003-10-14 00:00	342	32	100	1,6	20,83	-2,39	8,6	1034,52	-2,80	-2,39	20,46	1,34	1,6	0,00	0,0
2003-10-14 00:30	338	32	100	0,0	21,33	-2,19	8,6	1034,52	-2,60	-2,19	20,96	1,54	2,2	0,00	0,0
2003-10-14 01:00	338	32	100	0,0	21,23	-2,89	8,6	1034,52	-3,30	-2,89	20,86	0,84	0,0	0,00	0,0
2003-10-14 01:30	338	32	100	0,0	21,03	-3,09	8,6	1034,52	-3,50	-3,09	20,66	0,64	0,0	0,00	0,0
2003-10-14 02:00	338	32	100	0,0	20,63	-2,89	8,6	1034,52	-3,30	-2,89	20,26	0,84	1,4	0,00	0,0
2003-10-14 02:30	338	33	100	0,0	20,33	-3,19	8,6	1034,52	-3,60	-3,19	20,00	0,54	0,0	0,00	0,0
2003-10-14 03:00	336	33	100	0,0	20,43	-2,59	8,6	1034,52	-3,00	-2,59	20,10	1,14	0,0	0,00	0,0
2003-10-14 03:30	327	32	100	0,0	20,83	-3,09	8,6	1034,52	-3,50	-3,09	20,46	0,64	0,0	0,00	0,0
2003-10-14 04:00	327	32	100	0,0	21,33	-3,39	8,6	1034,52	-3,80	-3,39	20,96	0,34	0,0	0,00	0,0
2003-10-14 04:30	306	32	100	0,0	21,53	-2,29	8,6	1034,52	-2,70	-2,29	21,16	1,44	1,2	0,00	0,0
2003-10-14 05:00	306	32	100	0,0	21,33	-2,59	8,6	1034,52	-3,00	-2,59	20,96	1,14	0,0	0,00	0,0
2003-10-14 05:30	306	32	100	0,0	21,03	-3,39	8,6	1034,52	-3,80	-3,39	20,66	0,34	0,0	0,00	0,0
2003-10-14 06:00	306	32	100	0,0	20,73	-3,69	8,6	1034,52	-4,10	-3,69	20,36	0,04	0,0	0,00	0,0
2003-10-14 06:30	306	32	100	0,0	20,73	-3,99	8,6	1034,52	-4,40	-3,99	20,36	-0,26	0,0	0,00	0,0
2003-10-14 07:00	306	32	100	0,0	21,03	-4,09	8,6	1034,52	-4,50	-4,09	20,66	-0,36	0,0	0,00	0,0
2003-10-14 07:30	306	32	100	0,0	21,33	-4,39	8,6	1035,52	-4,79	-4,39	20,96	-0,66	0,0	0,00	0,0
2003-10-14 08:00	344	32	100	0,0	21,53	-4,19	8,6	1035,52	-4,59	-4,19	21,16	-0,46	1,4	0,00	0,0
2003-10-14 08:30	344	32	100	0,0	21,43	-3,79	8,6	1035,52	-4,20	-3,79	21,06	-0,06	0,0	0,00	0,0
2003-10-14 09:00	344	32	100	0,0	21,23	-3,79	8,6	1035,52	-4,20	-3,79	20,86	-0,06	0,0	0,00	0,0
2003-10-14 09:30	5	32	100	0,0	20,93	-3,59	8,6	1035,52	-4,00	-3,59	20,56	0,14	0,0	0,00	0,0

Datum	Vindriktning °	Luftfukt inne Rh%	Luftfukt ute Rh%	Vindhastighet m/s	Temp inne °C	Temp ute °C	Nederb. månad mm	Luftryck Mbar	Daggpunkt °C	Kyleffekt °C	Vix inne °C	Vix ute °C	Vindby m/s	Korr luftryck	Nederb./dygn mm
2003-10-14 10:00	2	32	100	0,0	20,63	-3,09	8,6	1035,52	-3,50	-3,09	20,26	0,64	0,0	0,00	0,0
2003-10-14 10:30	351	32	100	0,0	20,43	-2,59	8,6	1036,52	-3,00	-2,59	20,06	1,14	1,2	0,00	0,0
2003-10-14 11:00	351	32	100	0,0	20,33	-1,49	8,6	1036,52	-1,90	-1,49	19,96	2,24	0,0	0,00	0,0
2003-10-14 11:30	255	32	100	0,0	20,13	-0,79	8,6	1036,52	-1,20	-0,79	19,76	2,94	0,0	0,00	0,0
2003-10-14 12:00	307	32	100	0,0	19,93	0,21	8,6	1036,52	-0,21	0,21	19,56	3,94	0,0	0,00	0,0
2003-10-14 12:30	280	32	100	0,0	19,83	0,92	8,6	1036,52	0,49	0,92	19,46	4,64	0,0	0,00	0,0
2003-10-14 13:00	303	32	98	0,0	19,73	1,02	8,6	1036,52	0,30	1,02	19,36	4,57	0,0	0,00	0,0
2003-10-14 13:30	293	32	97	0,0	19,63	1,62	8,6	1036,52	0,76	1,62	19,26	5,09	0,0	0,00	0,0
2003-10-14 14:00	213	32	91	0,0	19,73	2,42	8,6	1036,52	0,63	2,42	19,36	5,39	0,0	0,00	0,0
2003-10-14 14:30	297	33	88	2,6	19,73	2,62	8,6	1036,52	0,35	0,95	19,40	5,35	2,6	0,00	0,0
2003-10-14 15:00	263	33	87	1,2	19,63	2,72	8,6	1036,52	0,29	2,72	19,30	5,37	2,8	0,00	0,0
2003-10-14 15:30	295	32	83	1,6	19,53	2,92	8,6	1036,52	-0,19	2,92	19,16	5,27	3,1	0,00	0,0
2003-10-14 16:00	321	33	84	2,0	19,53	2,92	8,6	1036,52	-0,02	2,92	19,20	5,34	3,3	0,00	0,0
2003-10-14 16:30	320	33	86	2,6	19,43	2,72	8,6	1036,52	0,12	1,06	19,09	5,30	3,5	0,00	0,0
2003-10-14 17:00	328	33	87	2,4	19,43	2,82	8,6	1036,52	0,38	1,16	19,09	5,47	3,3	0,00	0,0
2003-10-14 17:30	319	33	89	1,6	19,43	2,52	8,6	1036,52	0,41	2,52	19,09	5,33	3,3	0,00	0,0
2003-10-14 18:00	339	33	91	1,4	19,43	1,82	8,6	1036,52	0,04	1,82	19,09	4,79	2,4	0,00	0,0
2003-10-14 18:30	335	33	90	1,2	19,33	1,12	8,6	1036,52	-0,81	1,12	18,99	4,01	3,3	0,00	0,0
2003-10-14 19:00	334	33	92	2,2	19,33	0,82	8,6	1037,53	-0,79	0,82	18,99	3,87	3,0	0,00	0,0
2003-10-14 19:30	338	33	93	0,0	19,23	0,51	8,6	1037,53	-0,93	0,51	18,89	3,65	2,6	0,00	0,0
2003-10-14 20:00	338	33	95	0,0	19,23	-0,59	8,6	1037,53	-1,72	-0,59	18,89	2,72	0,0	0,00	0,0
2003-10-14 20:30	342	33	99	0,0	19,13	0,31	8,6	1037,53	-0,25	0,31	18,79	3,96	2,4	0,00	0,0
2003-10-14 21:00	314	33	96	0,0	19,13	0,41	8,6	1037,53	-0,59	0,41	18,79	3,80	2,4	0,00	0,0
2003-10-14 21:30	314	33	96	0,0	19,13	0,21	8,6	1037,53	-0,78	0,21	18,79	3,60	0,0	0,00	0,0
2003-10-14 22:00	314	33	98	0,0	19,33	0,01	8,6	1037,53	-0,69	0,01	18,99	3,57	0,0	0,00	0,0
2003-10-14 22:30	314	33	98	0,0	19,73	-0,79	8,6	1037,53	-1,49	-0,79	19,40	2,77	0,0	0,00	0,0
2003-10-14 23:00	314	33	99	0,0	20,23	-1,49	8,6	1037,53	-2,04	-1,49	19,90	2,16	0,0	0,00	0,0
2003-10-14 23:30	314	32	100	0,0	20,63	-1,29	8,6	1037,53	-1,70	-1,29	20,26	2,44	0,0	0,00	0,0
2003-10-15 00:00	314	32	100	0,0	21,03	-1,59	8,6	1036,52	-1,59	-1,59	20,66	2,41	0,0	0,00	0,0
2003-10-15 00:30	314	32	100	0,0	21,13	-1,99	8,6	1036,52	-1,99	-1,99	20,76	2,01	0,0	0,00	0,0
2003-10-15 01:00	314	32	100	0,0	20,93	-2,29	8,6	1036,52	-2,29	-2,29	20,56	1,71	0,0	0,00	0,0
2003-10-15 01:30	314	32	100	0,0	20,73	-2,29	8,6	1036,52	-2,29	-2,29	20,36	1,71	0,0	0,00	0,0
2003-10-15 02:00	314	33	100	0,0	20,53	-2,69	8,6	1036,52	-2,69	-2,69	20,20	1,31	0,0	0,00	0,0
2003-10-15 02:30	314	33	100	0,0	20,53	-2,39	8,6	1036,52	-2,39	-2,39	20,20	1,61	0,0	0,00	0,0
2003-10-15 03:00	314	32	100	0,0	20,73	-1,39	8,6	1036,52	-1,39	-1,39	20,36	2,61	0,0	0,00	0,0
2003-10-15 03:30	314	32	100	0,0	21,13	-1,19	8,6	1036,52	-1,19	-1,19	20,76	2,81	0,0	0,00	0,0
2003-10-15 04:00	315	32	100	0,0	21,33	-1,59	8,6	1036,52	-1,59	-1,59	20,96	2,41	0,0	0,00	0,0
2003-10-15 04:30	315	32	100	0,0	21,23	-1,89	8,6	1035,52	-1,89	-1,89	20,86	2,11	0,0	0,00	0,0
2003-10-15 05:00	315	32	100	0,0	21,03	-1,49	8,6	1035,52	-1,49	-1,49	20,66	2,51	1,2	0,00	0,0
2003-10-15 05:30	323	32	100	0,0	20,73	-1,19	8,6	1035,52	-1,19	-1,19	20,36	2,81	1,4	0,00	0,0
2003-10-15 06:00	305	32	100	0,0	20,43	-1,09	8,6	1035,52	-1,09	-1,09	20,06	2,91	2,0	0,00	0,0
2003-10-15 06:30	282	32	100	1,4	20,53	-0,69	8,6	1035,52	-0,69	-0,69	20,16	3,31	2,4	0,00	0,0
2003-10-15 07:00	336	32	100	1,6	20,73	-0,49	8,6	1035,52	-0,49	-0,49	20,36	3,51	3,0	0,00	0,0
2003-10-15 07:30	300	32	100	1,8	21,13	-0,39	8,6	1035,52	-0,39	-0,39	20,76	3,61	3,3	0,00	0,0
2003-10-15 08:00	312	32	100	1,4	21,23	-0,69	8,6	1035,52	-0,69	-0,69	20,86	3,31	3,0	0,00	0,0
2003-10-15 08:30	330	32	100	2,0	21,23	-0,09	8,6	1035,52	-0,09	-0,09	20,86	3,91	3,0	0,00	0,0

Datum	Vindriktning °	Luftfukt inne Rh%	Luftfukt ute Rh%	Vindhastighet m/s	Temp inne °C	Temp ute °C	Nederb. månad mm	Luftryck Mbar	Daggpunkt °C	Kyleffekt °C	Vix inne °C	Vix ute °C	Vindby m/s	Korr luftryck	Nederb./dygn mm
2003-10-15 09:00	314	32	100	1,6	20,93	-0,19	8,6	1035,52	-0,19	-0,19	20,56	3,81	3,0	0,00	0,0
2003-10-15 09:30	308	32	100	2,2	20,63	0,21	8,6	1035,52	0,21	0,21	20,26	4,21	3,5	0,00	0,0
2003-10-15 10:00	313	32	100	2,8	20,23	0,72	8,6	1035,52	0,72	-2,25	19,86	4,71	3,5	0,00	0,0
2003-10-15 10:30	291	32	100	1,6	19,93	1,42	8,6	1035,52	1,42	1,42	19,56	5,41	3,5	0,00	0,0
2003-10-15 11:00	329	32	100	1,6	19,73	2,12	8,6	1035,52	2,12	2,12	19,36	6,11	3,1	0,00	0,0
2003-10-15 11:30	300	32	100	2,0	19,63	2,82	8,6	1035,52	2,82	2,82	19,26	6,81	3,5	0,00	0,0
2003-10-15 12:00	306	33	100	2,0	19,53	3,52	8,6	1035,52	3,52	3,52	19,20	7,51	3,7	0,00	0,0
2003-10-15 12:30	313	33	100	2,8	19,33	4,12	8,6	1035,52	4,12	1,46	18,99	8,11	3,9	0,00	0,0
2003-10-15 13:00	284	33	95	2,2	19,33	4,52	8,6	1035,52	3,79	4,52	18,99	8,07	4,7	0,00	0,0
2003-10-15 13:30	324	33	91	2,4	19,23	4,82	8,6	1035,52	3,47	3,28	18,89	8,04	4,1	0,00	0,0
2003-10-15 14:00	281	33	89	2,4	19,23	5,12	8,6	1035,52	3,46	3,59	18,89	8,17	4,3	0,00	0,0
2003-10-15 14:30	283	33	87	2,2	19,23	5,52	8,6	1035,52	3,53	5,52	18,89	8,41	4,1	0,00	0,0
2003-10-15 15:00	315	33	87	2,6	19,13	5,62	8,6	1034,52	3,63	4,12	18,79	8,51	4,3	0,00	0,0
2003-10-15 15:30	327	33	87	1,6	19,13	5,62	8,6	1034,52	3,63	5,62	18,79	8,51	3,5	0,00	0,0
2003-10-15 16:00	319	33	87	1,4	19,23	5,62	8,6	1034,52	3,63	5,62	18,89	8,51	3,0	0,00	0,0
2003-10-15 16:30	285	33	75	1,8	19,43	6,32	8,6	1034,52	2,22	6,32	19,10	8,31	6,2	0,00	0,0
2003-10-15 17:00	311	33	76	2,6	19,73	6,22	8,6	1034,52	2,31	4,75	19,40	8,28	4,7	0,00	0,0
2003-10-15 17:30	279	33	78	1,8	20,13	6,02	8,6	1034,52	2,48	6,02	19,80	8,22	5,0	0,00	0,0
2003-10-15 18:00	324	33	79	1,8	20,43	5,62	8,6	1034,52	2,27	5,62	20,10	7,90	2,8	0,00	0,0
2003-10-15 18:30	297	32	83	2,4	20,63	5,12	8,6	1034,52	2,47	3,59	20,26	7,70	3,5	0,00	0,0
2003-10-15 19:00	320	32	85	2,4	20,63	5,02	8,6	1034,52	2,71	3,49	20,26	7,75	3,0	0,00	0,0
2003-10-15 19:30	292	33	86	2,0	20,43	4,82	8,6	1034,52	2,68	4,82	20,10	7,63	3,3	0,00	0,0
2003-10-15 20:00	315	33	87	1,8	20,23	4,82	8,6	1034,52	2,84	4,82	19,90	7,71	3,0	0,00	0,0
2003-10-15 20:30	287	33	87	2,8	19,93	4,82	8,6	1034,52	2,84	2,23	19,60	7,71	4,3	0,00	0,0
2003-10-15 21:00	314	33	88	2,0	19,83	4,72	8,6	1034,52	2,90	4,72	19,50	7,69	2,8	0,00	0,0
2003-10-15 21:30	292	33	89	1,4	19,73	4,62	8,6	1034,52	2,96	4,62	19,40	7,67	2,4	0,00	0,0
2003-10-15 22:00	297	33	89	1,6	19,63	4,62	8,6	1034,52	2,96	4,62	19,30	7,67	2,2	0,00	0,0
2003-10-15 22:30	282	33	90	0,0	19,63	4,42	8,6	1034,52	2,92	4,42	19,30	7,55	2,4	0,00	0,0
2003-10-15 23:00	254	33	92	0,0	19,93	4,32	8,6	1034,52	3,13	4,32	19,60	7,62	2,4	0,00	0,0
2003-10-15 23:30	301	33	92	0,0	20,43	4,32	8,6	1034,52	3,13	4,32	20,10	7,62	2,4	0,00	0,0
2003-10-16 00:00	298	32	94	0,0	20,93	4,12	8,6	1034,52	3,24	4,12	20,56	7,59	1,6	0,00	0,0
2003-10-16 00:30	298	32	94	0,0	20,93	4,12	8,6	1034,52	3,24	4,12	20,56	7,59	1,6	0,00	0,0
2003-10-16 01:00	265	32	96	0,0	20,83	4,42	8,6	1034,52	3,84	4,42	20,46	8,06	3,7	0,00	0,0
2003-10-16 01:30	313	32	96	1,4	20,63	4,52	8,6	1034,52	3,94	4,52	20,26	8,16	3,3	0,00	0,0
2003-10-16 02:00	322	33	96	2,0	20,33	4,52	8,6	1034,52	3,94	4,52	20,00	8,16	3,1	0,00	0,0
2003-10-16 02:30	305	33	94	3,0	20,03	4,62	8,6	1034,52	3,74	2,01	19,70	8,09	4,5	0,00	0,0
2003-10-16 03:00	283	33	93	2,0	19,83	4,52	8,6	1033,52	3,49	4,52	19,50	7,90	5,2	0,00	0,0
2003-10-16 03:30	288	33	93	0,0	19,83	4,42	8,6	1033,52	3,39	4,42	19,50	7,80	4,7	0,00	0,0
2003-10-16 04:00	327	33	93	0,0	20,13	4,02	8,6	1033,52	2,99	4,02	19,80	7,40	3,7	0,00	0,0
2003-10-16 04:30	294	33	94	2,2	20,53	3,92	8,6	1033,52	3,04	3,92	20,20	7,39	3,0	0,00	0,0
2003-10-16 05:00	298	32	94	0,0	20,83	3,72	8,6	1033,52	2,84	3,72	20,46	7,19	3,5	0,00	0,0
2003-10-16 05:30	300	32	96	3,0	21,03	3,22	8,6	1033,52	2,64	0,48	20,66	6,86	3,5	0,00	0,0
2003-10-16 06:00	321	32	98	0,0	20,93	2,72	8,6	1033,52	2,43	2,72	20,56	6,53	4,1	0,00	0,0
2003-10-16 06:30	286	32	100	2,6	20,63	2,72	8,6	1033,52	2,72	1,06	20,26	6,71	3,7	0,00	0,0
2003-10-16 07:00	315	33	100	2,4	20,33	2,62	8,6	1033,52	2,62	0,95	20,00	6,61	3,9	0,00	0,0
2003-10-16 07:30	296	33	100	1,8	20,03	2,42	8,6	1033,52	2,42	2,42	19,70	6,41	4,3	0,00	0,0

Datum	Vindriktning °	Luftfukt inne Rh%	Luftfukt ute Rh%	Vindhastighet m/s	Temp inne °C	Temp ute °C	Nederb. månad mm	Luftryck Mbar	Daggpunkt °C	Kyleffekt °C	Vix inne °C	Vix ute °C	Vindby m/s	Korr luftryck	Nederb./dygn mm
2003-10-16 08:00	313	33	100	2,0	19,93	2,32	8,6	1033,52	2,32	2,32	19,60	6,31	2,8	0,00	0,0
2003-10-16 08:30	298	33	100	2,0	20,03	2,32	8,6	1033,52	2,32	2,32	19,70	6,31	3,0	0,00	0,0
2003-10-16 09:00	286	33	100	1,8	20,33	2,52	8,6	1033,52	2,52	2,52	20,00	6,51	3,3	0,00	0,0
2003-10-16 09:30	301	32	100	2,2	20,63	3,22	8,6	1033,52	3,22	3,22	20,26	7,21	4,3	0,00	0,0
2003-10-16 10:00	286	32	100	3,1	20,73	3,92	8,6	1033,52	3,92	1,24	20,36	7,91	4,7	0,00	0,0
2003-10-16 10:30	303	32	99	3,7	20,53	4,42	8,6	1033,52	4,28	-0,33	20,16	8,32	5,6	0,00	0,0
2003-10-16 11:00	283	33	97	2,2	20,33	5,02	8,6	1033,52	4,58	5,02	20,00	8,75	5,2	0,00	0,0
2003-10-16 11:30	303	33	93	3,0	20,13	5,62	8,6	1033,52	4,58	3,10	19,80	9,00	5,4	0,00	0,0
2003-10-16 12:00	325	33	90	3,5	19,93	6,22	8,6	1032,52	4,70	2,76	19,60	9,36	5,4	0,00	0,0
2003-10-16 12:30	281	33	88	2,2	19,83	6,72	8,6	1032,52	4,87	6,72	19,50	9,69	6,0	0,00	0,0
2003-10-16 13:00	314	33	87	3,3	19,73	7,02	8,6	1032,52	5,01	3,67	19,40	9,91	5,6	0,00	0,0
2003-10-16 13:30	310	33	87	2,8	19,63	7,02	8,6	1032,52	5,01	4,63	19,30	9,91	5,0	0,00	0,0
2003-10-16 14:00	295	33	88	2,2	19,53	7,02	8,6	1032,52	5,17	7,02	19,20	9,99	5,2	0,00	0,0
2003-10-16 14:30	277	33	87	3,3	19,53	7,32	8,6	1032,52	5,30	4,00	19,20	10,21	5,8	0,00	0,0
2003-10-16 15:00	314	33	85	3,7	19,43	7,52	8,6	1032,52	5,16	3,28	19,10	10,25	5,8	0,00	0,0
2003-10-16 15:30	293	33	85	2,6	19,43	7,42	8,6	1031,52	5,07	6,02	19,10	10,15	5,2	0,00	0,0
2003-10-16 16:00	293	33	87	3,0	19,33	7,32	8,6	1031,52	5,30	4,96	18,99	10,21	5,8	0,00	0,0
2003-10-16 16:30	299	33	88	3,9	19,33	7,12	8,6	1031,52	5,27	2,82	18,99	10,09	4,9	0,00	0,0
2003-10-16 17:00	302	33	89	3,1	19,33	6,82	8,6	1031,52	5,13	4,41	18,99	9,87	4,7	0,00	0,0
2003-10-16 17:30	276	33	90	1,6	19,33	6,52	8,6	1031,52	5,00	6,52	18,99	9,66	4,7	0,00	0,0
2003-10-16 18:00	262	33	91	1,2	19,23	6,22	8,6	1031,52	4,86	6,22	18,89	9,44	3,7	0,00	0,0
2003-10-16 18:30	304	33	92	2,2	19,23	6,02	8,6	1030,52	4,82	6,02	18,89	9,32	3,5	0,00	0,0
2003-10-16 19:00	248	33	93	1,6	19,23	5,72	8,6	1030,52	4,68	5,72	18,89	9,11	3,5	0,00	0,0
2003-10-16 19:30	309	33	94	1,8	19,23	5,62	8,6	1030,52	4,73	5,62	18,89	9,09	2,8	0,00	0,0
2003-10-16 20:00	298	33	96	2,2	19,23	5,52	8,6	1030,52	4,93	5,52	18,89	9,16	3,3	0,00	0,0
2003-10-16 20:30	315	33	97	1,8	19,23	5,32	8,6	1030,52	4,88	5,32	18,89	9,05	3,1	0,00	0,0
2003-10-16 21:00	296	33	97	2,2	19,13	5,12	8,6	1030,52	4,68	5,12	18,79	8,85	4,1	0,00	0,0
2003-10-16 21:30	298	33	97	2,0	19,03	5,12	8,6	1030,52	4,68	5,12	18,69	8,85	3,9	0,00	0,0
2003-10-16 22:00	282	33	98	3,1	19,03	5,12	8,6	1029,52	4,83	2,56	18,69	8,94	5,2	0,00	0,0
2003-10-16 22:30	303	33	98	2,8	19,13	4,92	8,6	1029,52	4,63	2,34	18,79	8,74	5,0	0,00	0,0
2003-10-16 23:00	316	33	99	1,6	19,63	4,62	8,6	1029,52	4,48	4,62	19,30	8,52	3,7	0,00	0,0
2003-10-16 23:30	319	33	100	0,0	20,23	4,52	8,6	1029,52	4,52	4,52	19,90	8,51	3,3	0,00	0,0
2003-10-17 00:00	262	33	99	1,4	20,63	4,62	8,6	1029,50	4,18	4,62	20,50	8,92	3,1	0,00	0,0
2003-10-17 00:30	317	33	99	2,6	20,83	5,02	8,6	1028,52	4,87	3,49	20,50	8,92	4,1	0,00	0,0
2003-10-17 01:00	299	32	97	2,6	20,63	5,12	8,6	1028,52	4,68	3,59	20,26	8,85	5,0	0,00	0,0
2003-10-17 01:30	251	33	96	1,8	20,43	4,92	8,6	1028,52	4,33	4,92	20,10	8,56	4,1	0,00	0,0
2003-10-17 02:00	258	33	92	0,0	20,13	4,92	8,6	1027,52	3,73	4,92	19,80	8,22	4,3	0,00	0,0
2003-10-17 02:30	307	33	90	2,8	19,93	5,02	8,6	1027,52	3,52	2,45	19,60	8,15	4,5	0,00	0,0
2003-10-17 03:00	310	33	91	5,6	19,73	5,12	8,6	1026,52	3,77	-2,65	19,40	8,34	8,1	0,00	0,0
2003-10-17 03:30	305	33	93	4,1	19,53	5,02	8,6	1026,52	3,98	-0,67	19,20	8,40	7,9	0,00	0,0
2003-10-17 04:00	318	33	92	3,7	19,73	4,82	8,6	1026,52	3,63	0,13	19,40	8,12	7,9	0,00	0,0
2003-10-17 04:30	290	33	91	3,0	20,13	4,82	8,6	1025,52	3,47	2,23	19,80	8,04	6,8	0,00	0,0
2003-10-17 05:00	268	32	90	1,6	20,53	4,72	8,6	1025,52	3,22	4,72	20,16	7,85	5,4	0,00	0,0
2003-10-17 05:30	327	32	92	3,7	20,73	4,62	8,6	1025,52	3,43	-0,10	20,36	7,92	5,2	0,00	0,0
2003-10-17 06:00	259	32	92	3,7	20,63	4,62	8,6	1024,52	3,43	-0,10	20,26	7,92	5,6	0,00	0,0
2003-10-17 06:30	268	33	91	2,6	20,43	4,62	8,6	1024,52	3,28	3,06	20,10	7,84	6,0	0,00	0,0

Datum	Vindriktning °	Luftfukt inne Rh%	Luftfukt ute Rh%	Vindhastighet m/s	Temp inne °C	Temp ute °C	Nederb. månad mm	Luftryck Mbar	Daggpunkt °C	Kyleffekt °C	Vix inne °C	Vix ute °C	Vindby m/s	Korr luftryck	Nederb./dygn mm
2003-10-17 07:00	307	33	93	6,0	20,03	4,52	8,6	1023,52	3,49	-3,99	19,70	7,90	7,9	0,00	0,0
2003-10-17 07:30	324	33	93	4,1	19,63	4,42	8,6	1023,52	3,39	-1,40	19,30	7,80	8,1	0,00	0,0
2003-10-17 08:00	283	33	92	3,0	19,33	4,72	8,6	1023,52	3,53	2,12	18,99	8,02	6,9	0,00	0,0
2003-10-17 08:30	266	33	92	2,4	19,43	4,72	8,6	1023,52	3,53	3,17	19,10	8,02	6,0	0,00	0,0
2003-10-17 09:00	280	33	91	5,0	19,63	4,92	8,6	1023,52	3,57	-2,35	19,30	8,14	8,9	0,00	0,0
2003-10-17 09:30	305	33	90	3,5	19,83	5,12	8,6	1023,52	3,61	1,52	19,50	8,25	8,9	0,00	0,0
2003-10-17 10:00	308	33	89	3,9	20,13	5,32	8,6	1023,52	3,65	0,72	19,80	8,37	9,0	0,00	0,0
2003-10-17 10:30	288	33	90	4,1	20,33	5,42	8,6	1022,52	3,91	-0,19	20,00	8,55	8,1	0,00	0,0
2003-10-17 11:00	269	33	88	3,9	20,43	5,82	8,6	1022,52	3,99	1,30	20,10	8,79	8,5	0,00	0,0
2003-10-17 11:30	280	33	86	5,2	20,13	6,12	8,6	1022,52	3,95	-0,84	19,80	8,93	7,5	0,00	0,0
2003-10-17 12:00	282	32	84	3,9	19,83	6,32	8,6	1022,52	3,82	1,88	19,46	8,98	9,2	0,00	0,0
2003-10-17 12:30	330	32	81	5,4	19,63	6,42	8,6	1022,52	3,40	-0,99	19,26	8,85	10,0	0,00	0,0
2003-10-17 13:00	255	33	78	4,3	19,43	6,92	8,6	1022,52	3,35	1,61	19,10	9,12	7,5	0,00	0,0
2003-10-17 13:30	295	33	75	5,0	19,33	7,42	8,6	1021,52	3,28	0,80	18,99	9,41	8,1	0,00	0,0
2003-10-17 14:00	304	33	77	3,7	19,23	7,12	8,6	1021,52	3,36	2,82	18,89	9,25	8,5	0,00	0,0
2003-10-17 14:30	310	33	79	5,4	19,03	7,02	8,6	1021,52	3,63	-0,22	18,69	9,30	9,2	0,00	0,0
2003-10-17 15:00	318	33	81	2,8	19,03	6,72	8,6	1020,52	3,69	4,30	18,69	9,15	7,1	0,00	0,0
2003-10-17 15:30	256	33	83	3,5	19,03	6,72	8,6	1020,52	4,04	3,33	18,69	9,30	8,3	0,00	0,0
2003-10-17 16:00	241	33	84	5,6	18,83	6,82	8,6	1020,52	4,31	-0,48	18,49	9,48	9,2	0,00	0,0
2003-10-17 16:30	282	33	82	5,4	18,73	6,62	8,6	1020,52	3,77	-0,74	18,39	9,12	8,5	0,00	0,0
2003-10-17 17:00	324	33	85	3,9	18,73	6,52	8,6	1019,52	4,18	2,12	18,39	9,25	7,5	0,00	0,0
2003-10-17 17:30	312	33	84	2,2	18,93	6,42	8,6	1019,52	3,91	6,42	18,59	9,08	6,6	0,00	0,0
2003-10-17 18:00	241	33	85	2,2	19,33	6,32	8,6	1019,52	3,98	6,32	18,99	9,05	5,2	0,00	0,0
2003-10-17 18:30	312	33	85	4,3	19,73	6,12	8,6	1018,52	3,79	0,65	19,40	8,85	8,5	0,00	0,0
2003-10-17 19:00	309	33	84	6,0	19,93	6,02	8,6	1018,52	3,52	-2,04	19,60	8,68	9,4	0,00	0,0
2003-10-17 19:30	316	33	85	3,7	20,13	5,92	8,6	1017,52	3,59	1,42	19,80	8,65	8,9	0,00	0,0
2003-10-17 20:00	304	33	84	5,0	19,93	5,82	8,6	1017,52	3,33	-1,21	19,60	8,48	10,6	0,00	0,0
2003-10-17 20:30	314	32	86	5,4	19,63	5,72	8,6	1017,52	3,56	-1,89	19,26	8,53	8,1	0,00	0,0
2003-10-17 21:00	292	33	87	5,4	19,43	5,52	8,6	1017,52	3,53	-2,14	19,10	8,41	9,0	0,00	0,0
2003-10-17 21:30	317	33	89	3,9	19,23	5,12	8,6	1018,52	3,46	0,48	18,89	8,17	7,1	0,00	0,0
2003-10-17 22:00	324	33	90	4,1	19,03	4,92	8,6	1018,52	3,42	-0,79	18,69	8,05	6,4	0,00	0,0
2003-10-17 22:30	290	33	92	2,8	19,03	4,72	8,6	1018,52	3,53	2,12	18,69	8,02	5,2	0,00	0,0
2003-10-17 23:00	347	33	78	3,3	18,93	4,32	8,6	1018,52	0,82	0,61	18,59	6,52	6,6	0,00	0,0
2003-10-17 23:30	329	33	76	4,9	19,03	3,02	8,6	1018,52	-0,80	-4,14	18,69	5,07	7,3	0,00	0,0
2003-10-18 00:00	294	33	79	3,5	19,13	2,43	8,6	1018,52	-0,84	-1,52	18,80	4,70	6,8	0,00	0,0
2003-10-18 00:30	315	33	75	2,0	20,03	1,92	8,6	1018,52	-2,04	1,92	19,70	3,90	7,7	0,00	0,0
2003-10-18 01:00	337	32	73	5,0	20,53	1,32	8,6	1018,52	-2,99	-6,88	20,16	3,16	6,6	0,00	0,0
2003-10-18 01:30	303	32	73	2,8	20,73	1,12	8,6	1018,52	-3,18	-1,82	20,36	2,96	4,7	0,00	0,0
2003-10-18 02:00	321	32	66	3,3	20,63	1,42	8,6	1018,52	-4,24	-2,66	20,26	2,79	5,2	0,00	0,0
2003-10-18 02:30	344	32	72	3,1	20,33	1,12	8,6	1018,52	-3,37	-1,82	19,96	2,89	6,2	0,00	0,0
2003-10-18 03:00	328	32	75	1,6	20,13	1,02	8,6	1018,52	-2,92	1,02	19,76	3,00	3,7	0,00	0,0
2003-10-18 03:30	301	32	70	2,2	20,03	0,82	8,6	1018,52	-4,03	0,82	19,66	2,46	4,9	0,00	0,0
2003-10-18 04:00	313	32	70	4,3	20,23	0,31	8,6	1018,52	-4,51	-6,33	19,86	1,96	5,0	0,00	0,0
2003-10-18 04:30	318	32	70	3,7	20,63	0,31	8,6	1018,52	-4,51	-5,12	20,26	1,96	4,5	0,00	0,0
2003-10-18 05:00	288	32	74	3,0	20,93	0,21	8,6	1018,52	-3,87	-2,80	20,56	2,13	4,3	0,00	0,0
2003-10-18 05:30	260	32	77	1,6	21,03	-0,39	8,6	1018,52	-3,92	-0,39	20,66	1,74	2,8	0,00	0,0

Datum	Vindriktning	Luftfukt inne	Luftfukt ute	Vindhastighet	Temp inne	Temp ute	Nederb. månad	Luftryck	Daggpunkt	Kyleffekt	Vix inne	Vix ute	Vindby	Korr luftryck	Nederb./dygn
	°	Rh%	Rh%	m/s	°C	°C	mm	Mbar	°C	°C	°C	°C	m/s		mm
2003-10-18 06:00	288	32	81	2,8	20,93	-0,79	8,6	1018,52	-3,64	-3,89	20,56	1,64	3,1	0,00	0,0
2003-10-18 06:30	292	32	86	2,6	20,63	-0,59	8,6	1018,52	-2,64	-2,43	20,26	2,23	3,9	0,00	0,0
2003-10-18 07:00	313	32	93	2,2	20,33	-0,79	8,6	1018,52	-1,78	-0,79	19,96	2,60	3,9	0,00	0,0
2003-10-18 07:30	320	32	97	1,8	20,23	-0,89	8,6	1018,52	-1,30	-0,89	19,86	2,84	3,1	0,00	0,0
2003-10-18 08:00	291	32	95	2,0	20,13	-1,29	8,6	1018,52	-1,98	-1,29	19,76	2,27	3,5	0,00	0,0
2003-10-18 08:30	301	32	96	0,0	20,23	-1,69	8,6	1018,52	-2,24	-1,69	19,86	1,96	2,4	0,00	0,0
2003-10-18 09:00	304	32	97	2,4	20,43	-1,19	8,6	1018,52	-1,60	-3,06	20,06	2,54	4,1	0,00	0,0
2003-10-18 09:30	320	32	96	4,1	20,63	-0,49	8,6	1018,52	-1,05	-7,30	20,26	3,16	4,7	0,00	0,0
2003-10-18 10:00	288	32	86	2,6	20,73	-0,19	8,6	1018,52	-2,24	-2,00	20,36	2,63	5,6	0,00	0,0
2003-10-18 10:30	286	32	83	3,0	20,53	0,11	8,6	1018,52	-2,43	-2,91	20,16	2,69	6,2	0,00	0,0
2003-10-18 11:00	287	32	85	2,8	20,23	0,41	8,6	1018,52	-1,81	-2,58	19,86	3,15	5,8	0,00	0,0
2003-10-18 11:30	313	32	84	4,1	19,83	0,72	8,6	1018,52	-1,68	-5,85	19,46	3,37	6,4	0,00	0,0
2003-10-18 12:00	301	32	80	2,2	19,53	1,12	8,6	1018,52	-1,95	1,12	19,16	3,47	3,1	0,00	0,0
2003-10-18 12:30	298	32	62	1,8	19,53	1,62	8,6	1017,52	-5,53	1,62	19,16	2,56	5,8	0,00	0,0
2003-10-18 13:00	303	32	57	4,3	19,43	1,82	8,6	1017,52	-6,51	-4,53	19,06	2,48	6,6	0,00	0,0
2003-10-18 13:30	323	32	59	3,3	19,43	2,12	8,6	1017,52	-5,75	-1,87	19,06	2,89	6,4	0,00	0,0
2003-10-18 14:00	301	32	62	2,6	19,33	2,12	8,6	1017,52	-5,06	0,42	18,96	3,06	6,8	0,00	0,0
2003-10-18 14:30	296	32	63	4,3	19,23	2,32	8,6	1017,52	-4,65	-3,93	18,86	3,32	6,0	0,00	0,0
2003-10-18 15:00	307	32	63	4,1	19,13	2,32	8,6	1017,52	-4,65	-3,93	18,76	3,32	6,6	0,00	0,0
2003-10-18 15:30	301	32	63	4,5	19,03	1,82	8,6	1017,52	-5,12	-5,63	18,66	2,82	7,1	0,00	0,0
2003-10-18 16:00	289	32	65	2,6	19,03	1,62	8,6	1016,51	-4,88	-0,10	18,66	2,74	5,0	0,00	0,0
2003-10-18 16:30	320	32	68	2,2	19,03	1,72	8,6	1016,51	-4,16	1,72	18,66	3,03	5,8	0,00	0,0
2003-10-18 17:00	312	32	70	3,0	19,03	1,82	8,6	1016,51	-3,66	-1,05	18,66	3,26	6,2	0,00	0,0
2003-10-18 17:30	331	32	73	2,0	19,03	1,32	8,6	1016,51	-3,55	1,32	18,66	2,96	4,7	0,00	0,0
2003-10-18 18:00	336	32	74	2,2	18,93	0,72	8,6	1016,51	-3,94	0,72	18,56	2,42	3,5	0,00	0,0
2003-10-18 18:30	344	33	73	1,8	19,03	0,51	8,6	1016,51	-4,32	0,51	18,69	2,16	2,8	0,00	0,0
2003-10-18 19:00	294	33	75	3,3	19,03	0,11	8,6	1017,52	-4,33	-4,13	18,69	1,89	7,5	0,00	0,0
2003-10-18 19:30	314	33	80	3,1	19,03	-0,79	8,6	1017,52	-4,31	-3,89	18,69	1,34	4,9	0,00	0,0
2003-10-18 20:00	277	33	82	1,8	18,93	-1,29	8,6	1017,52	-4,46	-1,29	18,59	0,99	5,0	0,00	0,0
2003-10-18 20:30	337	33	84	2,4	18,93	-1,49	8,6	1017,52	-4,32	-3,38	18,59	0,94	4,5	0,00	0,0
2003-10-18 21:00	320	33	84	2,2	18,93	-1,79	8,6	1017,52	-4,61	-1,79	18,59	0,64	4,3	0,00	0,0
2003-10-18 21:30	338	33	87	2,4	18,83	-2,39	8,6	1017,52	-4,72	-4,33	18,49	0,27	2,6	0,00	0,0
2003-10-18 22:00	326	33	88	1,6	18,93	-2,39	8,6	1017,52	-4,56	-2,39	18,59	0,35	2,2	0,00	0,0
2003-10-18 22:30	340	33	88	0,0	19,13	-2,59	8,6	1017,52	-4,76	-2,59	18,79	0,15	2,8	0,00	0,0
2003-10-18 23:00	329	33	91	1,6	19,43	-3,09	8,6	1017,52	-4,79	-3,09	19,09	-0,12	2,4	0,00	0,0
2003-10-18 23:30	329	32	91	0,0	19,73	-3,19	8,6	1017,52	-4,89	-3,19	19,36	-0,22	1,6	0,00	0,0
2003-10-19 00:00	329	32	91	0,0	20,03	-3,29	8,6	1017,52	-4,99	-3,29	19,66	-0,32	0,0	0,00	0,0
2003-10-19 00:30	329	32	93	0,0	20,13	-3,09	8,6	1017,52	-4,50	-3,09	19,76	0,05	2,0	0,00	0,0
2003-10-19 01:00	351	32	92	2,2	20,13	-2,49	8,6	1017,52	-4,05	-2,49	19,76	0,57	2,8	0,00	0,0
2003-10-19 01:30	351	32	91	1,6	20,03	-2,29	8,6	1017,52	-4,00	-2,29	19,66	0,69	3,1	0,00	0,0
2003-10-19 02:00	351	32	88	2,6	19,93	-2,09	8,6	1017,52	-4,27	-4,01	19,56	0,65	3,0	0,00	0,0
2003-10-19 02:30	342	32	83	2,4	19,93	-1,89	8,6	1017,52	-4,88	-3,80	19,56	0,46	3,3	0,00	0,0
2003-10-19 03:00	351	33	83	1,2	20,13	-1,99	8,6	1017,52	-4,97	-1,99	19,80	0,36	3,1	0,00	0,0
2003-10-19 03:30	342	33	84	2,8	20,33	-2,19	8,6	1016,51	-5,01	-5,42	20,00	0,24	3,0	0,00	0,0
2003-10-19 04:00	334	33	85	1,2	20,53	-2,19	8,6	1016,51	-4,84	-2,19	20,20	0,31	2,8	0,00	0,0
2003-10-19 04:30	340	32	86	2,0	20,53	-2,19	8,6	1016,51	-4,68	-2,19	20,16	0,39	2,6	0,00	0,0

Datum	Vindriktning	Luftfukt inne	Luftfukt ute	Vindhastighet	Temp inne	Temp ute	Nederb. månad	Luftryck	Daggpunkt	Kyleffekt	Vix inne	Vix ute	Vindby	Korr luftryck	Nederb./dygn
	°	Rh%	Rh%	m/s	°C	°C	mm	Mbar	°C	°C	°C	°C	m/s		mm
2003-10-19 05:00	323	33	86	1,8	20,53	-2,19	8,6	1016,51	-4,68	-2,19	20,20	0,39	2,4	0,00	0,0
2003-10-19 05:30	309	33	87	1,4	20,33	-2,19	8,6	1016,51	-4,52	-2,19	20,00	0,47	2,4	0,00	0,0
2003-10-19 06:00	315	33	86	1,8	20,23	-2,09	8,6	1016,51	-4,58	-2,09	19,90	0,49	2,8	0,00	0,0
2003-10-19 06:30	327	32	84	1,6	20,13	-2,19	8,6	1016,51	-5,01	-2,19	19,76	0,24	2,6	0,00	0,0
2003-10-19 07:00	331	33	83	0,0	20,03	-2,29	8,6	1016,51	-5,27	-2,29	19,70	0,06	2,2	0,00	0,0
2003-10-19 07:30	331	33	85	0,0	20,13	-2,29	8,6	1016,51	-4,94	-2,29	19,80	0,21	0,0	0,00	0,0
2003-10-19 08:00	331	33	87	1,2	20,23	-2,29	8,6	1016,51	-4,62	-2,29	19,90	0,37	1,4	0,00	0,0
2003-10-19 08:30	331	33	87	0,0	20,43	-2,29	8,6	1016,51	-4,62	-2,29	20,10	0,37	0,0	0,00	0,0
2003-10-19 09:00	331	32	88	0,0	20,63	-2,19	8,6	1016,51	-4,37	-2,19	20,26	0,55	0,0	0,00	0,0
2003-10-19 09:30	325	32	90	1,2	20,73	-1,99	8,6	1016,51	-3,86	-1,99	20,36	0,91	1,8	0,00	0,0
2003-10-19 10:00	328	32	90	2,0	20,63	-1,79	8,6	1015,51	-3,66	-1,79	20,26	1,11	2,2	0,00	0,0
2003-10-19 10:30	337	32	88	1,4	20,63	-1,69	8,6	1015,51	-3,88	-1,69	20,26	1,05	2,6	0,00	0,0
2003-10-19 11:00	337	33	89	0,0	20,53	-1,29	8,6	1015,51	-3,33	-1,29	20,20	1,53	2,2	0,00	0,0
2003-10-19 11:30	323	33	81	1,2	20,43	-0,59	8,6	1015,51	-3,95	-0,59	20,10	1,62	3,0	0,00	0,0
2003-10-19 12:00	215	33	78	1,4	20,23	0,21	8,6	1015,51	-3,69	0,21	19,90	2,20	2,6	0,00	0,0
2003-10-19 12:30	312	32	76	1,8	20,13	0,41	8,6	1015,51	-3,86	0,41	19,76	2,26	2,4	0,00	0,0
2003-10-19 13:00	316	32	65	1,8	19,93	0,61	8,6	1015,51	-5,83	0,61	19,56	1,74	2,8	0,00	0,0
2003-10-19 13:30	289	32	60	1,6	19,83	0,72	8,6	1015,51	-6,83	0,72	19,46	1,55	2,6	0,00	0,0
2003-10-19 14:00	81	32	59	0,0	19,83	0,82	8,6	1014,51	-6,97	0,82	19,46	1,59	2,6	0,00	0,0
2003-10-19 14:30	139	32	60	2,6	19,73	0,92	8,6	1014,51	-6,64	-0,84	19,36	1,75	2,6	0,00	0,0
2003-10-19 15:00	106	32	59	1,4	19,73	1,02	8,6	1014,51	-6,78	1,02	19,36	1,79	2,6	0,00	0,0
2003-10-19 15:30	115	32	60	1,2	19,63	0,72	8,6	1014,51	-6,83	0,72	19,26	1,55	2,4	0,00	0,0
2003-10-19 16:00	120	33	61	0,0	19,53	0,41	8,6	1014,51	-6,89	0,41	19,20	1,30	2,2	0,00	0,0
2003-10-19 16:30	120	33	71	0,0	19,43	-0,29	8,6	1014,51	-5,47	-0,29	19,09	1,22	0,0	0,00	0,0
2003-10-19 17:00	313	33	83	2,6	19,43	-0,79	8,6	1014,51	-3,80	-2,64	19,09	1,57	4,1	0,00	0,0
2003-10-19 17:30	316	33	93	2,0	19,43	-1,39	8,6	1014,51	-2,81	-1,39	19,09	1,75	3,7	0,00	0,0
2003-10-19 18:00	318	32	99	1,2	19,53	-1,69	8,6	1014,51	-2,24	-1,69	19,16	1,96	2,8	0,00	0,0
2003-10-19 18:30	318	32	98	0,0	19,63	-1,69	8,6	1014,51	-2,38	-1,69	19,26	1,87	1,6	0,00	0,0
2003-10-19 19:00	318	32	99	0,0	19,83	-1,79	8,6	1014,51	-2,34	-1,79	19,46	1,86	0,0	0,00	0,0
2003-10-19 19:30	318	32	100	0,0	19,93	-1,89	8,6	1013,51	-2,30	-1,89	19,56	1,84	0,0	0,00	0,0
2003-10-19 20:00	318	32	100	0,0	19,93	-1,89	8,6	1013,51	-2,30	-1,89	19,56	1,84	0,0	0,00	0,0
2003-10-19 20:30	318	32	99	0,0	19,93	-2,09	8,6	1014,51	-2,64	-2,09	19,56	1,56	0,0	0,00	0,0
2003-10-19 21:00	318	32	100	0,0	19,83	-2,09	8,6	1014,51	-2,50	-2,09	19,46	1,64	0,0	0,00	0,0
2003-10-19 21:30	322	32	100	0,0	19,73	-2,29	8,6	1013,51	-2,70	-2,29	19,36	1,44	2,2	0,00	0,0
2003-10-19 22:00	318	32	100	1,6	19,63	-2,39	8,6	1013,51	-2,80	-2,39	19,26	1,34	1,8	0,00	0,0
2003-10-19 22:30	322	32	100	0,0	19,63	-2,39	8,6	1014,51	-2,80	-2,39	19,26	1,34	2,2	0,00	0,0
2003-10-19 23:00	322	32	99	0,0	19,63	-2,39	8,6	1014,51	-2,94	-2,39	19,26	1,26	1,4	0,00	0,0
2003-10-19 23:30	9	32	100	0,0	19,73	-2,49	8,6	1013,51	-2,90	-2,49	19,36	1,24	1,2	0,00	0,0
2003-10-20 00:00	320	32	100	0,0	19,83	-2,79	8,6	1013,51	-3,20	-2,79	19,46	0,94	2,2	0,00	0,0
2003-10-20 00:30	295	32	100	0,0	19,93	-2,79	8,6	1013,51	-3,20	-2,79	19,56	0,94	2,2	0,00	0,0
2003-10-20 01:00	93	32	100	0,0	20,03	-2,99	8,6	1013,51	-3,40	-2,99	19,66	0,74	1,8	0,00	0,0
2003-10-20 01:30	179	32	100	0,0	20,13	-3,09	8,6	1013,51	-3,50	-3,09	19,76	0,64	1,4	0,00	0,0
2003-10-20 02:00	65	32	100	0,0	20,13	-3,29	8,6	1013,51	-3,70	-3,29	19,76	0,44	1,8	0,00	0,0
2003-10-20 02:30	177	32	100	0,0	20,13	-3,39	8,6	1013,51	-3,80	-3,39	19,76	0,34	2,0	0,00	0,0
2003-10-20 03:00	101	32	100	0,0	20,13	-3,49	8,6	1013,51	-3,90	-3,49	19,76	0,24	1,8	0,00	0,0
2003-10-20 03:30	71	32	100	0,0	20,13	-3,59	8,6	1013,51	-4,00	-3,59	19,76	0,14	2,6	0,00	0,0

Datum	Vindriktning °	Luftfukt inne Rh%	Luftfukt ute Rh%	Vindhastighet m/s	Temp inne °C	Temp ute °C	Nederb. månad mm	Luftryck Mbar	Daggpunkt °C	Kyleffekt °C	Vix inne °C	Vix ute °C	Vindby m/s	Korr luftryck	Nederb./dygn mm
2003-10-20 04:00	82	32	100	1,4	20,03	-3,89	8,6	1013,51	-4,30	-3,89	19,66	-0,16	3,0	0,00	0,0
2003-10-20 04:30	85	32	100	0,0	20,03	-3,89	8,6	1013,51	-4,30	-3,89	19,66	-0,16	3,3	0,00	0,0
2003-10-20 05:00	84	32	100	1,8	20,13	-4,09	8,6	1013,51	-4,50	-4,09	19,76	-0,36	2,6	0,00	0,0
2003-10-20 05:30	71	32	100	0,0	20,23	-3,99	8,6	1013,51	-4,40	-3,99	19,86	-0,26	3,5	0,00	0,0
2003-10-20 06:00	91	32	100	0,0	20,23	-3,79	8,6	1013,51	-4,20	-3,79	19,86	-0,06	2,6	0,00	0,0
2003-10-20 06:30	210	32	100	1,2	20,33	-3,79	8,6	1013,51	-4,20	-3,79	19,96	-0,06	2,8	0,00	0,0
2003-10-20 07:00	95	32	100	1,8	20,33	-3,69	8,6	1013,51	-4,10	-3,69	19,96	0,04	3,0	0,00	0,0
2003-10-20 07:30	70	32	100	0,0	20,43	-3,79	8,6	1013,51	-4,20	-3,79	20,06	-0,06	3,7	0,00	0,0
2003-10-20 08:00	52	32	100	1,2	20,33	-3,99	8,6	1014,51	-4,40	-3,99	19,96	-0,26	3,0	0,00	0,0
2003-10-20 08:30	85	32	100	2,6	20,33	-4,09	8,6	1014,51	-4,50	-6,12	19,96	-0,36	3,5	0,00	0,0
2003-10-20 09:00	31	32	100	2,2	20,33	-4,09	8,6	1014,51	-4,50	-4,09	19,96	-0,36	3,5	0,00	0,0
2003-10-20 09:30	70	32	98	2,8	20,33	-4,29	8,6	1014,51	-4,97	-7,72	19,96	-0,73	3,7	0,00	0,0
2003-10-20 10:00	351	32	94	1,2	20,33	-4,29	8,6	1014,51	-5,54	-4,29	19,96	-1,07	3,7	0,00	0,0
2003-10-20 10:30	86	32	93	1,2	20,33	-4,29	8,6	1014,51	-5,68	-4,29	19,96	-1,15	4,5	0,00	0,0
2003-10-20 11:00	70	32	91	0,0	20,33	-4,09	8,6	1015,51	-5,78	-4,09	19,96	-1,12	3,7	0,00	0,0
2003-10-20 11:30	88	32	87	0,0	20,33	-3,69	8,6	1015,51	-6,00	-3,69	19,96	-1,03	3,7	0,00	0,0
2003-10-20 12:00	54	33	85	1,2	20,43	-3,79	8,6	1015,51	-6,41	-3,79	20,10	-1,29	4,3	0,00	0,0
2003-10-20 12:30	55	33	82	2,4	20,43	-3,69	8,6	1015,51	-6,80	-5,70	20,10	-1,41	3,5	0,00	0,0
2003-10-20 13:00	87	32	82	3,1	20,33	-3,49	8,6	1015,51	-6,60	-6,84	19,96	-1,21	3,7	0,00	0,0
2003-10-20 13:30	67	32	81	1,8	20,23	-3,49	8,6	1015,51	-6,77	-3,49	19,86	-1,29	3,7	0,00	0,0
2003-10-20 14:00	166	32	79	1,8	20,03	-3,19	8,6	1015,51	-6,81	-3,19	19,66	-1,13	3,5	0,00	0,0
2003-10-20 14:30	322	32	77	3,0	19,93	-3,09	8,6	1015,51	-7,06	-6,41	19,56	-1,17	3,3	0,00	0,0
2003-10-20 15:00	71	32	78	1,8	20,03	-3,09	8,6	1015,51	-6,89	-3,09	19,66	-1,10	3,7	0,00	0,0
2003-10-20 15:30	332	33	76	2,6	20,23	-2,99	8,6	1015,51	-7,14	-4,96	19,90	-1,14	3,7	0,00	0,0
2003-10-20 16:00	90	33	75	1,6	20,43	-3,09	8,6	1015,51	-7,42	-3,09	20,10	-1,31	3,3	0,00	0,0
2003-10-20 16:30	113	32	76	1,8	20,53	-3,19	8,6	1015,51	-7,34	-3,19	20,16	-1,34	3,0	0,00	0,0
2003-10-20 17:00	57	32	77	1,2	20,63	-3,19	8,6	1015,51	-7,16	-3,19	20,26	-1,27	3,3	0,00	0,0
2003-10-20 17:30	89	32	80	1,8	20,63	-3,29	8,6	1015,51	-6,74	-3,29	20,26	-1,16	2,4	0,00	0,0
2003-10-20 18:00	68	32	80	1,2	20,53	-3,39	8,6	1015,51	-6,84	-3,39	20,16	-1,26	3,0	0,00	0,0
2003-10-20 18:30	74	32	78	0,0	20,43	-3,39	8,6	1015,51	-7,18	-3,39	20,06	-1,40	2,6	0,00	0,0
2003-10-20 19:00	146	32	79	1,2	20,33	-3,59	8,6	1016,51	-7,20	-3,59	19,96	-1,53	2,0	0,00	0,0
2003-10-20 19:30	67	32	83	1,8	20,23	-3,59	8,6	1016,51	-6,54	-3,59	19,86	-1,24	2,0	0,00	0,0
2003-10-20 20:00	71	32	88	1,8	20,13	-3,69	8,6	1016,51	-5,84	-3,69	19,76	-0,96	3,1	0,00	0,0
2003-10-20 20:30	84	32	90	1,6	20,03	-3,69	8,6	1016,51	-5,54	-3,69	19,66	-0,80	2,6	0,00	0,0
2003-10-20 21:00	356	32	94	0,0	19,93	-3,79	8,6	1017,52	-5,04	-3,79	19,56	-0,57	2,8	0,00	0,0
2003-10-20 21:30	101	32	97	1,2	19,93	-3,89	8,6	1017,52	-4,71	-3,89	19,56	-0,42	2,4	0,00	0,0
2003-10-20 22:00	320	32	99	0,0	19,93	-3,89	8,6	1017,52	-4,43	-3,89	19,56	-0,25	2,4	0,00	0,0
2003-10-20 22:30	92	32	100	0,0	20,03	-3,99	8,6	1017,52	-4,40	-3,99	19,66	-0,26	2,4	0,00	0,0
2003-10-20 23:00	94	32	100	0,0	20,13	-3,99	8,6	1017,52	-4,40	-3,99	19,76	-0,26	2,4	0,00	0,0
2003-10-20 23:30	63	32	100	2,2	20,13	-3,99	8,6	1017,52	-4,40	-3,99	19,76	-0,26	2,6	0,00	0,0
2003-10-21 00:00	265	32	100	0,0	20,23	-4,09	8,6	1018,52	-4,50	-4,09	19,86	-0,36	3,0	0,00	0,0
2003-10-21 00:30	196	32	100	1,2	20,33	-4,49	8,6	1018,52	-4,89	-4,49	19,96	-0,76	2,2	0,00	0,0
2003-10-21 01:00	99	32	100	1,6	20,33	-4,49	8,6	1018,52	-4,89	-4,49	19,96	-0,76	2,6	0,00	0,0
2003-10-21 01:30	67	32	100	0,0	20,43	-4,19	8,6	1018,52	-4,59	-4,19	20,06	-0,46	3,0	0,00	0,0
2003-10-21 02:00	113	32	100	0,0	20,43	-4,09	8,6	1018,52	-4,50	-4,09	20,06	-0,36	3,7	0,00	0,0
2003-10-21 02:30	96	32	100	2,4	20,33	-4,29	8,6	1019,52	-4,69	-6,33	19,96	-0,56	3,3	0,00	0,0

Datum	Vindriktning °	Luftfukt inne Rh%	Luftfukt ute Rh%	Vindhastighet m/s	Temp inne °C	Temp ute °C	Nederb. månad mm	Luftryck Mbar	Daggpunkt °C	Kyleffekt °C	Vix inne °C	Vix ute °C	Vindby m/s	Korr luftryck	Nederb./dygn mm
2003-10-21 03:00	130	32	100	1,6	20,33	-4,49	8,6	1019,52	-4,89	-4,49	19,96	-0,76	3,3	0,00	0,0
2003-10-21 03:30	58	32	100	0,0	20,23	-4,59	8,6	1019,52	-4,99	-4,59	19,86	-0,86	3,5	0,00	0,0
2003-10-21 04:00	130	32	99	2,2	20,23	-4,89	8,6	1019,52	-5,43	-4,89	19,86	-1,25	4,1	0,00	0,0
2003-10-21 04:30	96	32	99	0,0	20,23	-4,99	8,6	1019,52	-5,53	-4,99	19,86	-1,35	3,9	0,00	0,0
2003-10-21 05:00	11	32	99	0,0	20,33	-5,09	8,6	1019,52	-5,63	-5,09	19,96	-1,45	4,3	0,00	0,0
2003-10-21 05:30	105	32	99	0,0	20,43	-5,19	8,6	1020,52	-5,73	-5,19	20,06	-1,55	4,9	0,00	0,0
2003-10-21 06:00	37	32	97	2,8	20,53	-5,39	8,6	1020,52	-6,20	-8,92	20,16	-1,92	4,9	0,00	0,0
2003-10-21 06:30	47	32	99	0,0	20,53	-5,39	8,6	1020,52	-5,93	-5,39	20,16	-1,75	3,7	0,00	0,0
2003-10-21 07:00	76	32	98	1,6	20,63	-5,49	8,6	1021,52	-6,16	-5,49	20,26	-1,93	4,3	0,00	0,0
2003-10-21 07:30	108	32	97	0,0	20,63	-5,69	8,6	1021,52	-6,50	-5,69	20,26	-2,22	4,3	0,00	0,0
2003-10-21 08:00	85	32	97	1,4	20,63	-5,89	8,6	1021,52	-6,70	-5,89	20,26	-2,42	4,3	0,00	0,0
2003-10-21 08:30	257	32	97	2,0	20,63	-6,09	8,6	1022,52	-6,90	-6,09	20,26	-2,62	3,9	0,00	0,0
2003-10-21 09:00	113	32	98	0,0	20,53	-6,09	8,6	1022,52	-6,76	-6,09	20,16	-2,54	4,1	0,00	0,0
2003-10-21 09:30	71	32	98	3,5	20,53	-6,09	8,6	1022,52	-6,76	-11,14	20,16	-2,54	3,9	0,00	0,0
2003-10-21 10:00	92	32	98	2,2	20,53	-6,29	8,6	1023,52	-6,96	-6,29	20,16	-2,74	3,9	0,00	0,0
2003-10-21 10:30	86	32	95	1,8	20,43	-6,49	8,6	1023,52	-7,57	-6,49	20,06	-3,19	4,3	0,00	0,0
2003-10-21 11:00	67	32	94	0,0	20,33	-6,49	8,6	1023,52	-7,72	-6,49	19,96	-3,27	4,7	0,00	0,0
2003-10-21 11:30	68	32	95	2,0	20,33	-6,49	8,6	1024,52	-7,57	-6,49	19,96	-3,19	4,1	0,00	0,0
2003-10-21 12:00	28	32	96	0,0	20,23	-6,39	8,6	1024,52	-7,34	-6,39	19,86	-3,01	4,3	0,00	0,0
2003-10-21 12:30	60	32	94	0,0	20,23	-5,99	8,6	1024,52	-7,22	-5,99	19,86	-2,77	3,1	0,00	0,0
2003-10-21 13:00	5	32	92	0,0	20,33	-5,89	8,6	1025,52	-7,41	-5,89	19,96	-2,84	3,3	0,00	0,0
2003-10-21 13:30	327	32	93	0,0	20,33	-5,59	8,6	1025,52	-6,97	-5,59	19,96	-2,46	2,8	0,00	0,0
2003-10-21 14:00	335	32	93	2,8	20,33	-5,99	8,6	1025,52	-7,36	-9,57	19,96	-2,86	4,3	0,00	0,0
2003-10-21 14:30	98	32	91	2,2	20,43	-5,99	8,6	1025,52	-7,65	-5,99	20,06	-3,02	3,7	0,00	0,0
2003-10-21 15:00	59	32	90	0,0	20,43	-5,89	8,6	1025,52	-7,70	-5,89	20,06	-3,00	3,3	0,00	0,0
2003-10-21 15:30	325	32	90	1,2	20,33	-5,99	8,6	1025,52	-7,80	-5,99	19,96	-3,10	4,3	0,00	0,0
2003-10-21 16:00	74	32	89	1,4	20,33	-6,19	8,6	1025,52	-8,15	-6,19	19,96	-3,38	4,1	0,00	0,0
2003-10-21 16:30	336	32	88	2,0	20,23	-6,19	8,6	1025,52	-8,30	-6,19	19,86	-3,46	3,0	0,00	0,0
2003-10-21 17:00	333	32	88	0,0	20,13	-6,49	8,6	1025,52	-8,59	-6,49	19,76	-3,76	2,4	0,00	0,0
2003-10-21 17:30	310	32	89	0,0	20,13	-7,29	8,6	1025,52	-9,23	-7,29	19,76	-4,48	0,0	0,00	0,0
2003-10-21 18:00	312	32	90	0,0	20,13	-8,39	8,6	1025,52	-10,17	-8,39	19,76	-5,50	0,0	0,00	0,0
2003-10-21 18:30	315	32	92	1,6	20,13	-9,19	8,6	1026,52	-10,67	-9,19	19,76	-6,14	1,6	0,00	0,0
2003-10-21 19:00	315	32	94	0,0	20,13	-9,59	8,6	1026,52	-10,79	-9,59	19,76	-6,38	1,8	0,00	0,0
2003-10-21 19:30	331	32	95	0,0	20,23	-9,79	8,6	1026,52	-10,85	-9,79	19,86	-6,49	2,0	0,00	0,0
2003-10-21 20:00	331	32	95	0,0	20,23	-10,09	8,6	1026,52	-11,15	-10,09	19,86	-6,79	0,0	0,00	0,0
2003-10-21 20:30	331	32	95	0,0	20,13	-10,39	8,6	1026,52	-11,44	-10,39	19,76	-7,09	0,0	0,00	0,0
2003-10-21 21:00	332	32	95	0,0	20,03	-10,90	8,6	1026,52	-11,94	-10,90	19,66	-7,59	0,0	0,00	0,0
2003-10-21 21:30	331	32	95	0,0	19,83	-10,80	8,6	1026,52	-11,84	-10,80	19,46	-7,49	0,0	0,00	0,0
2003-10-21 22:00	331	32	100	0,0	19,73	-9,89	8,6	1026,52	-10,28	-9,89	19,36	-6,16	1,2	0,00	0,0
2003-10-21 22:30	329	32	99	0,0	19,63	-9,69	8,6	1026,52	-10,21	-9,69	19,26	-6,05	1,4	0,00	0,0
2003-10-21 23:00	318	32	97	0,0	19,73	-9,79	8,6	1026,52	-10,58	-9,79	19,36	-6,32	1,2	0,00	0,0
2003-10-21 23:30	316	32	96	0,0	19,83	-9,89	8,6	1026,52	-10,81	-9,89	19,46	-6,51	1,4	0,00	0,0
2003-10-22 00:00	316	32	96	0,0	20,03	-11,00	8,6	1026,52	-11,90	-11,00	19,66	-7,61	0,0	0,00	0,0
2003-10-22 00:30	319	32	96	0,0	20,23	-11,00	8,6	1026,52	-11,90	-11,00	19,86	-12,23	1,2	0,00	0,0
2003-10-22 01:00	341	32	100	0,0	20,23	-9,99	8,6	1026,52	-10,38	-9,99	19,86	-6,26	3,3	0,00	0,0
2003-10-22 01:30	336	32	100	0,0	20,23	-10,29	8,6	1026,52	-10,68	-10,29	19,86	-6,57	1,8	0,00	0,0

Datum	Vindriktning °	Luftfukt inne Rh%	Luftfukt ute Rh%	Vindhastighet m/s	Temp inne °C	Temp ute °C	Nederb. månad mm	Luftryck Mbar	Daggpunkt °C	Kyleffekt °C	Vix inne °C	Vix ute °C	Vindby m/s	Korr luftryck	Nederb./dygn mm
2003-10-22 02:00	351	32	100	0,0	20,13	-10,80	8,6	1026,52	-11,18	-10,80	19,76	-7,07	1,8	0,00	0,0
2003-10-22 02:30	351	32	100	0,0	19,93	-11,20	8,6	1026,52	-11,58	-11,20	19,56	-7,47	0,0	0,00	0,0
2003-10-22 03:00	316	32	100	0,0	19,83	-10,80	8,6	1026,52	-11,18	-10,80	19,46	-7,07	1,4	0,00	0,0
2003-10-22 03:30	314	32	100	0,0	19,83	-11,10	8,6	1026,52	-11,48	-11,10	19,46	-7,37	1,8	0,00	0,0
2003-10-22 04:00	314	32	100	0,0	19,93	-11,30	8,6	1026,52	-11,68	-11,30	19,56	-7,57	0,0	0,00	0,0
2003-10-22 04:30	325	32	100	0,0	20,03	-11,70	8,6	1026,52	-12,08	-11,70	19,66	-7,97	0,0	0,00	0,0
2003-10-22 05:00	325	32	100	0,0	20,13	-12,10	8,6	1026,52	-12,48	-12,10	19,76	-8,37	0,0	0,00	0,0
2003-10-22 05:30	325	32	100	0,0	20,13	-12,40	8,6	1026,52	-12,77	-12,40	19,76	-8,67	0,0	0,00	0,0
2003-10-22 06:00	325	32	100	0,0	20,13	-12,70	8,6	1026,52	-13,07	-12,70	19,76	-8,97	0,0	0,00	0,0
2003-10-22 06:30	325	31	100	0,0	20,13	-12,80	8,6	1026,52	-13,17	-12,80	19,72	-9,07	0,0	0,00	0,0
2003-10-22 07:00	325	31	100	0,0	20,03	-13,30	8,6	1026,52	-13,67	-13,30	19,62	-9,57	0,0	0,00	0,0
2003-10-22 07:30	326	31	100	0,0	19,93	-13,40	8,6	1026,52	-13,67	-13,40	19,52	-14,63	0,0	0,00	0,0
2003-10-22 08:00	343	31	100	0,0	19,93	-12,90	8,6	1026,52	-13,67	-12,90	19,52	-14,13	0,0	0,00	0,0
2003-10-22 08:30	343	31	100	0,0	19,93	-13,10	8,6	1026,52	-13,67	-13,10	19,52	-14,33	0,0	0,00	0,0
2003-10-22 09:00	301	31	100	0,0	20,03	-12,90	8,6	1026,52	-13,67	-12,90	19,62	-14,13	1,4	0,00	0,0
2003-10-22 09:30	301	31	100	0,0	20,03	-12,70	8,6	1026,52	-13,67	-12,70	19,62	-13,93	0,0	0,00	0,0
2003-10-22 10:00	44	31	100	0,0	20,03	-12,30	8,6	1026,52	-13,67	-12,30	19,62	-13,53	0,0	0,00	0,0
2003-10-22 10:30	351	31	100	0,0	19,83	-11,40	8,6	1026,52	-13,67	-11,40	19,42	-12,63	1,4	0,00	0,0
2003-10-22 11:00	291	30	100	0,0	19,63	-11,20	8,6	1026,52	-13,67	-11,20	19,18	-12,43	1,8	0,00	0,0
2003-10-22 11:30	248	31	100	0,0	19,53	-10,39	8,6	1026,52	-13,67	-10,39	19,12	-11,63	2,0	0,00	0,0
2003-10-22 12:00	210	31	100	1,4	19,43	-9,79	8,6	1026,52	-10,18	-9,79	19,02	-6,06	2,0	0,00	0,0
2003-10-22 12:30	266	31	100	1,4	19,33	-8,99	8,6	1026,52	-9,38	-8,99	18,92	-5,26	2,0	0,00	0,0
2003-10-22 13:00	278	31	100	1,6	19,23	-8,39	8,6	1025,52	-8,78	-8,39	18,82	-4,66	2,2	0,00	0,0
2003-10-22 13:30	321	31	100	1,8	19,23	-7,59	8,6	1025,52	-7,99	-7,59	18,82	-3,86	2,4	0,00	0,0
2003-10-22 14:00	302	31	100	1,8	19,13	-6,99	8,6	1025,52	-7,39	-6,99	18,72	-3,26	2,6	0,00	0,0
2003-10-22 14:30	320	31	100	1,6	19,13	-6,39	8,6	1025,52	-6,79	-6,39	18,72	-2,66	2,2	0,00	0,0
2003-10-22 15:00	220	31	100	0,0	19,13	-6,09	8,6	1024,52	-6,49	-6,09	18,72	-2,36	2,2	0,00	0,0
2003-10-22 15:30	208	31	100	0,0	19,03	-5,59	8,6	1024,52	-5,99	-5,59	18,62	-1,86	2,4	0,00	0,0
2003-10-22 16:00	216	31	100	0,0	18,93	-5,99	8,6	1024,52	-6,39	-5,99	18,52	-2,26	2,4	0,00	0,0
2003-10-22 16:30	287	31	100	0,0	18,93	-6,19	8,6	1024,52	-6,59	-6,19	18,52	-2,46	0,0	0,00	0,0
2003-10-22 17:00	287	31	99	0,0	18,93	-6,39	8,6	1024,52	-6,92	-6,39	18,52	-2,75	1,8	0,00	0,0
2003-10-22 17:30	287	31	99	0,0	18,83	-6,99	8,6	1024,52	-7,52	-6,99	18,42	-3,35	0,0	0,00	0,0
2003-10-22 18:00	287	31	97	0,0	18,73	-8,39	8,6	1023,52	-9,19	-8,39	18,32	-4,92	0,0	0,00	0,0
2003-10-22 18:30	287	31	96	0,0	18,73	-9,19	8,6	1023,52	-10,12	-9,19	18,32	-5,81	0,0	0,00	0,0
2003-10-22 19:00	287	31	96	0,0	18,63	-9,69	8,6	1023,52	-10,61	-9,69	18,22	-6,31	0,0	0,00	0,0
2003-10-22 19:30	287	31	98	0,0	18,83	-9,79	8,6	1023,52	-10,44	-9,79	18,42	-6,24	0,0	0,00	0,0
2003-10-22 20:00	287	31	98	0,0	19,23	-10,09	8,6	1023,52	-10,74	-10,09	18,82	-6,54	0,0	0,00	0,0
2003-10-22 20:30	287	31	98	0,0	19,63	-10,29	8,6	1023,52	-10,94	-10,29	19,22	-6,74	0,0	0,00	0,0
2003-10-22 21:00	302	31	100	2,0	19,73	-8,19	8,6	1023,52	-8,58	-8,19	19,32	-4,46	2,8	0,00	0,0
2003-10-22 21:30	351	31	100	2,2	19,73	-8,19	8,6	1023,52	-8,58	-8,19	19,32	-4,46	3,1	0,00	0,0
2003-10-22 22:00	356	31	100	2,6	19,53	-8,49	8,6	1022,52	-8,88	-10,76	19,12	-4,76	2,8	0,00	0,0
2003-10-22 22:30	356	31	100	0,0	19,23	-8,89	8,6	1022,52	-9,28	-8,89	18,82	-5,16	2,6	0,00	0,0
2003-10-22 23:00	356	31	100	0,0	19,13	-9,29	8,6	1022,52	-9,68	-9,29	18,72	-5,56	1,6	0,00	0,0
2003-10-22 23:30	351	31	100	1,4	19,33	-9,29	8,6	1022,52	-9,68	-9,29	18,92	-5,56	2,6	0,00	0,0
2003-10-23 00:00	331	31	100	1,8	19,73	-9,29	8,6	1022,52	-9,68	-9,29	19,32	-5,56	2,4	0,00	0,0
2003-10-23 00:30	310	31	100	2,0	19,93	-9,09	8,6	1021,52	-9,48	-9,09	19,52	-5,36	2,8	0,00	0,0

Datum	Vindriktning °	Luftfukt inne Rh%	Luftfukt ute Rh%	Vindhastighet m/s	Temp inne °C	Temp ute °C	Nederb. månad mm	Luftryck Mbar	Daggpunkt °C	Kyleffekt °C	Vix inne °C	Vix ute °C	Vindby m/s	Korr luftryck	Nederb./dygn mm
2003-10-23 01:00	298	31	97	1,6	19,93	-8,89	8,6	1021,52	-9,68	-8,89	19,52	-5,42	2,8	0,00	0,0
2003-10-23 01:30	347	31	96	2,0	19,83	-8,89	8,6	1021,52	-9,82	-8,89	19,42	-5,51	2,8	0,00	0,0
2003-10-23 02:00	320	30	97	2,4	19,63	-8,59	8,6	1021,52	-9,38	-10,87	19,18	-5,12	3,0	0,00	0,0
2003-10-23 02:30	302	31	96	1,6	19,53	-8,59	8,6	1020,52	-9,52	-8,59	19,12	-5,21	2,8	0,00	0,0
2003-10-23 03:00	318	30	97	1,8	19,63	-8,49	8,6	1020,52	-9,28	-8,49	19,18	-5,02	3,1	0,00	0,0
2003-10-23 03:30	320	30	97	2,0	19,83	-8,49	8,6	1020,52	-9,28	-8,49	19,38	-5,02	3,1	0,00	0,0
2003-10-23 04:00	309	30	97	2,4	20,03	-8,39	8,6	1019,52	-9,19	-10,66	19,58	-4,92	3,3	0,00	0,0
2003-10-23 04:30	318	30	98	2,0	20,03	-8,09	8,6	1019,52	-8,75	-8,09	19,58	-4,54	3,3	0,00	0,0
2003-10-23 05:00	305	30	98	2,0	19,83	-7,59	8,6	1019,52	-8,25	-7,59	19,38	-4,04	3,5	0,00	0,0
2003-10-23 05:30	308	30	97	3,5	19,63	-7,59	8,6	1019,52	-8,39	-12,83	19,18	-4,12	4,7	0,00	0,0
2003-10-23 06:00	316	30	97	3,0	19,53	-7,59	8,6	1018,52	-8,39	-11,32	19,08	-4,12	3,7	0,00	0,0
2003-10-23 06:30	309	30	97	2,0	19,53	-7,19	8,6	1018,52	-7,99	-7,19	19,08	-3,72	3,3	0,00	0,0
2003-10-23 07:00	284	30	98	2,4	19,63	-6,89	8,6	1018,52	-7,56	-9,08	19,18	-3,34	3,1	0,00	0,0
2003-10-23 07:30	316	30	100	1,8	19,83	-6,79	8,6	1017,52	-7,19	-6,79	19,38	-3,06	3,1	0,00	0,0
2003-10-23 08:00	300	30	100	1,8	19,93	-6,59	8,6	1017,52	-6,99	-6,59	19,48	-2,86	2,8	0,00	0,0
2003-10-23 08:30	300	30	100	0,0	20,03	-6,69	8,6	1017,52	-7,09	-6,69	19,58	-2,96	2,2	0,00	0,0
2003-10-23 09:00	302	30	100	1,6	20,03	-6,69	8,6	1017,52	-7,09	-6,69	19,58	-2,96	2,0	0,00	0,0
2003-10-23 09:30	328	30	100	0,0	19,83	-6,49	8,6	1016,51	-6,89	-6,49	19,38	-2,76	2,2	0,00	0,0
2003-10-23 10:00	262	30	100	0,0	19,63	-6,09	8,6	1016,51	-6,49	-6,09	19,18	-2,36	2,0	0,00	0,0
2003-10-23 10:30	260	30	100	0,0	19,43	-5,59	8,6	1016,51	-5,99	-5,59	18,98	-1,86	2,4	0,00	0,0
2003-10-23 11:00	258	30	100	0,0	19,33	-5,19	8,6	1016,51	-5,59	-5,19	18,88	-1,46	2,2	0,00	0,0
2003-10-23 11:30	259	30	100	1,4	19,23	-4,59	8,6	1015,51	-4,99	-4,59	18,78	-0,86	2,0	0,00	0,0
2003-10-23 12:00	250	30	100	0,0	19,23	-4,29	8,6	1015,51	-4,69	-4,29	18,78	-0,56	2,0	0,00	0,0
2003-10-23 12:30	265	30	100	1,8	19,33	-3,69	8,6	1015,51	-4,10	-3,69	18,88	0,04	3,0	0,00	0,0
2003-10-23 13:00	254	30	100	2,0	19,43	-3,09	8,6	1014,51	-3,50	-3,09	18,98	0,64	3,1	0,00	0,0
2003-10-23 13:30	246	30	100	2,2	19,53	-2,59	8,6	1014,51	-3,00	-2,59	19,08	1,14	3,1	0,00	0,0
2003-10-23 14:00	313	30	100	2,2	19,53	-1,79	8,6	1013,51	-2,20	-1,79	19,08	1,94	3,7	0,00	0,0
2003-10-23 14:30	213	30	96	2,0	19,53	-1,19	8,6	1013,51	-2,17	-1,19	19,08	2,20	4,5	0,00	0,0
2003-10-23 15:00	257	30	93	2,8	19,43	-1,29	8,6	1013,51	-2,72	-4,44	18,98	1,85	5,0	0,00	0,0
2003-10-23 15:30	266	30	95	1,6	19,33	-1,29	8,6	1012,51	-2,42	-1,29	18,88	2,02	3,9	0,00	0,0
2003-10-23 16:00	255	30	96	2,2	19,13	-1,19	8,6	1012,51	-2,17	-1,19	18,68	2,20	4,1	0,00	0,0
2003-10-23 16:30	246	30	95	1,8	18,93	-1,19	8,6	1011,51	-2,32	-1,19	18,48	2,12	4,5	0,00	0,0
2003-10-23 17:00	304	30	95	3,7	18,83	-1,09	8,6	1011,51	-2,22	-6,75	18,38	2,22	4,7	0,00	0,0
2003-10-23 17:30	295	30	95	3,0	18,83	-1,29	8,6	1011,51	-2,42	-4,44	18,38	2,02	3,5	0,00	0,0
2003-10-23 18:00	246	30	95	1,8	18,93	-1,29	8,6	1011,51	-2,42	-1,29	18,48	2,02	3,9	0,00	0,0
2003-10-23 18:30	266	30	97	1,8	19,13	-1,49	8,6	1010,51	-2,33	-1,49	18,68	1,98	3,7	0,00	0,0
2003-10-23 19:00	302	30	98	2,2	19,23	-1,49	8,6	1010,51	-2,18	-1,49	18,78	2,07	4,1	0,00	0,0
2003-10-23 19:30	254	30	99	2,6	19,33	-1,79	8,6	1010,51	-2,34	-3,69	18,88	1,86	3,9	0,00	0,0
2003-10-23 20:00	330	30	100	2,2	19,33	-1,79	8,6	1009,51	-2,20	-1,79	18,88	1,94	3,5	0,00	0,0
2003-10-23 20:30	254	30	100	2,0	19,13	-1,79	8,6	1009,51	-2,20	-1,79	18,68	1,94	4,1	0,00	0,0
2003-10-23 21:00	266	30	100	1,8	19,03	-1,79	8,6	1009,51	-2,20	-1,79	18,58	1,94	3,0	0,00	0,0
2003-10-23 21:30	300	30	100	2,8	18,83	-1,39	10,2	1008,51	-1,80	-4,55	18,38	2,34	4,5	1,52	1,5
2003-10-23 22:00	298	30	99	0,0	18,73	-1,09	10,2	1008,51	-1,64	-1,09	18,28	2,56	4,1	1,52	1,5
2003-10-23 22:30	296	30	99	2,4	18,73	-0,79	10,2	1008,51	-1,34	-2,64	18,28	2,86	4,9	0,00	1,5
2003-10-23 23:00	295	30	100	1,8	19,03	-0,59	10,2	1007,51	-1,00	-0,59	18,58	3,14	4,9	0,00	1,5
2003-10-23 23:30	346	31	100	2,0	19,33	-0,59	10,2	1007,51	-1,00	-0,59	18,92	3,14	3,7	0,00	1,5

Datum	Vindriktning °	Luftfukt inne Rh%	Luftfukt ute Rh%	Vindhastighet m/s	Temp inne °C	Temp ute °C	Nederb. månad mm	Lufttryck Mbar	Daggpunkt °C	Kyleffekt °C	Vix inne °C	Vix ute °C	Vindby m/s	Korr lufttryck	Nederb./dygn mm
2003-10-24 00:00	253	30	100	1,4	19,53	-0,59	10,2	1007,51	-1,00	-0,59	19,08	3,14	3,3	0,00	0,0
2003-10-24 00:30	310	30	100	0,0	19,53	-0,49	10,2	1006,51	-0,90	-0,49	19,08	3,24	2,6	0,00	0,0
2003-10-24 01:00	305	30	100	1,2	19,43	-0,29	10,2	1006,51	-0,70	-0,29	18,98	3,44	3,1	0,00	0,0
2003-10-24 01:30	293	30	100	2,4	19,33	-0,09	10,2	1006,51	-0,51	-1,90	18,88	3,64	4,3	0,00	0,0
2003-10-24 02:00	323	30	100	2,4	19,13	0,01	10,2	1005,51	-0,41	-1,79	18,68	3,74	4,7	0,00	0,0
2003-10-24 02:30	254	30	100	1,2	19,13	0,01	10,2	1005,51	-0,41	0,01	18,68	3,74	3,3	0,00	0,0
2003-10-24 03:00	299	31	100	2,0	19,33	0,01	10,2	1005,51	-0,41	0,01	18,92	3,74	3,3	0,00	0,0
2003-10-24 03:30	302	30	100	0,0	19,63	-0,09	10,2	1005,51	-0,51	-0,09	19,18	3,64	2,8	0,00	0,0
2003-10-24 04:00	307	30	100	2,4	19,73	-0,09	10,2	1004,51	-0,51	-1,90	19,28	3,64	3,5	0,00	0,0
2003-10-24 04:30	320	30	100	1,8	19,63	-0,39	10,2	1004,51	-0,80	-0,39	19,18	3,34	4,1	0,00	0,0
2003-10-24 05:00	313	30	100	1,4	19,53	-0,39	10,2	1004,51	-0,80	-0,39	19,08	3,34	3,7	0,00	0,0
2003-10-24 05:30	304	31	100	1,4	19,43	-0,29	10,2	1004,51	-0,70	-0,29	19,02	3,44	3,0	0,00	0,0
2003-10-24 06:00	298	31	100	1,8	19,23	-0,39	10,2	1003,51	-0,80	-0,39	18,82	3,34	3,0	0,00	0,0
2003-10-24 06:30	294	31	100	1,4	19,33	-0,39	10,2	1003,51	-0,80	-0,39	18,92	3,34	2,8	0,00	0,0
2003-10-24 07:00	274	31	100	0,0	19,53	-0,39	10,2	1003,51	-0,80	-0,39	19,12	3,34	3,1	0,00	0,0
2003-10-24 07:30	295	30	100	2,0	19,73	-0,19	10,2	1003,51	-0,60	-0,19	19,28	3,54	2,4	0,00	0,0
2003-10-24 08:00	319	31	100	1,4	19,83	-0,39	10,2	1003,51	-0,80	-0,39	19,42	3,34	3,0	0,00	0,0
2003-10-24 08:30	295	30	100	2,0	19,83	-0,69	10,2	1002,51	-1,10	-0,69	19,38	3,04	2,2	0,00	0,0
2003-10-24 09:00	321	30	100	2,2	19,63	-0,79	10,2	1003,51	-1,20	-0,79	19,18	2,94	2,8	0,00	0,0
2003-10-24 09:30	322	31	97	2,2	19,53	-0,39	10,2	1003,51	-1,23	-0,39	19,12	3,08	3,9	0,00	0,0
2003-10-24 10:00	313	31	94	2,8	19,33	-0,19	10,2	1002,51	-1,48	-3,24	18,92	3,03	3,0	0,00	0,0
2003-10-24 10:30	289	31	97	1,2	19,33	0,21	10,2	1002,51	-0,64	0,21	18,92	3,69	3,1	0,00	0,0
2003-10-24 11:00	292	31	97	2,0	19,43	0,61	10,2	1002,51	-0,24	0,61	19,02	4,09	4,5	0,00	0,0
2003-10-24 11:30	319	31	96	2,8	19,53	1,02	10,2	1002,51	0,01	-1,93	19,12	4,40	6,0	0,00	0,0
2003-10-24 12:00	287	30	97	2,0	19,63	1,02	10,2	1002,51	0,16	1,02	19,18	4,49	4,7	0,00	0,0
2003-10-24 12:30	266	30	96	3,0	19,63	1,32	10,2	1001,51	0,31	-1,60	19,18	4,70	4,5	0,00	0,0
2003-10-24 13:00	297	30	93	2,8	19,73	1,42	10,2	1001,51	-0,04	-1,49	19,28	4,55	4,7	0,00	0,0
2003-10-24 13:30	322	30	91	3,1	19,63	1,62	10,2	1001,51	-0,16	-1,27	19,18	4,59	4,1	0,00	0,0
2003-10-24 14:00	258	30	92	1,6	19,63	1,62	10,2	1000,51	-0,00	1,62	19,18	4,67	4,3	0,00	0,0
2003-10-24 14:30	260	31	91	2,0	19,53	1,62	10,2	1000,51	-0,16	1,62	19,12	4,59	4,1	0,00	0,0
2003-10-24 15:00	298	31	94	2,4	19,43	1,62	10,2	999,51	0,31	-0,10	19,02	4,83	4,5	0,00	0,0
2003-10-24 15:30	259	31	97	3,0	19,33	1,62	10,2	999,51	0,76	-1,27	18,92	5,09	5,4	0,00	0,0
2003-10-24 16:00	297	31	99	3,7	19,33	1,42	10,2	998,51	0,85	-3,84	18,92	5,06	6,2	0,00	0,0
2003-10-24 16:30	277	31	100	3,0	19,33	1,42	10,2	998,51	0,99	-1,49	18,92	5,15	5,2	0,00	0,0
2003-10-24 17:00	294	31	100	4,7	19,43	1,32	10,2	998,51	0,89	-6,25	19,02	5,05	5,8	0,00	0,0
2003-10-24 17:30	318	31	99	3,7	19,43	1,12	10,2	997,50	0,55	-4,19	19,02	4,76	6,2	0,00	0,0
2003-10-24 18:00	292	31	100	3,1	19,53	1,02	10,2	997,50	0,59	-1,93	19,12	4,75	5,2	0,00	0,0
2003-10-24 18:30	321	31	99	2,0	19,63	0,92	10,2	997,50	0,35	0,92	19,22	4,56	4,1	0,00	0,0
2003-10-24 19:00	311	31	99	4,9	19,63	0,92	10,2	997,50	0,35	-6,74	19,22	4,56	5,8	0,00	0,0
2003-10-24 19:30	299	30	99	4,1	19,53	0,61	10,2	997,50	0,05	-5,97	19,08	4,26	6,0	0,00	0,0
2003-10-24 20:00	313	31	99	3,7	19,43	0,31	10,2	997,50	-0,25	-5,12	19,02	3,96	5,2	0,00	0,0
2003-10-24 20:30	295	31	83	5,0	19,23	0,41	10,2	997,50	-2,63	-8,01	18,82	2,77	7,1	0,00	0,0
2003-10-24 21:00	311	31	76	5,8	19,13	0,31	10,2	997,50	-3,96	-8,79	18,72	2,16	11,1	0,00	0,0
2003-10-24 21:30	310	31	62	5,0	18,93	-0,39	10,2	998,51	-7,42	-9,02	18,52	0,56	9,8	0,00	0,0
2003-10-24 22:00	339	30	62	6,0	18,93	-0,79	10,2	998,51	-7,80	-10,88	18,48	0,16	7,1	0,00	0,0
2003-10-24 22:30	11	31	65	5,0	19,03	-1,29	10,2	998,51	-7,63	-10,15	18,62	-0,16	8,7	0,00	0,0

Datum	Vindriktning °	Luftfukt inne Rh%	Luftfukt ute Rh%	Vindhastighet m/s	Temp inne °C	Temp ute °C	Nederb. månad mm	Lufttryck Mbar	Daggpunkt °C	Kyleffekt °C	Vix inne °C	Vix ute °C	Vindby m/s	Korr lufttryck	Nederb./dygn mm
2003-10-24 23:00	331	31	68	4,5	19,23	-1,69	10,2	999,51	-7,40	-9,96	18,82	-0,37	9,0	0,00	0,0
2003-10-24 23:30	293	31	67	3,1	19,43	-2,09	10,2	999,51	-7,98	-5,31	19,02	-0,84	7,5	0,00	0,0
2003-10-25 00:00	282	30	66	4,5	19,63	-2,39	10,2	999,51	-8,47	-10,83	19,18	-1,20	7,3	0,00	0,0
2003-10-25 00:30	303	30	67	2,6	19,73	-2,69	10,2	999,51	-8,55	-4,64	19,28	-1,44	7,5	0,00	0,0
2003-10-25 01:00	338	30	69	3,5	19,73	-2,89	10,2	999,51	-8,35	-7,52	19,28	-1,51	6,4	0,00	0,0
2003-10-25 01:30	290	30	70	3,3	19,73	-2,89	10,2	999,51	-8,16	-7,52	19,28	-1,45	7,5	0,00	0,0
2003-10-25 02:00	24	30	71	5,0	19,63	-2,89	10,2	999,51	-7,96	-12,17	19,18	-1,38	6,8	0,00	0,0
2003-10-25 02:30	351	30	69	4,3	19,63	-2,69	10,2	999,51	-8,16	-9,95	19,18	-1,31	8,3	0,00	0,0
2003-10-25 03:00	342	30	71	3,7	19,53	-2,79	10,2	1000,51	-7,87	-8,74	19,08	-1,28	6,4	0,00	0,0
2003-10-25 03:30	325	30	74	5,2	19,63	-2,89	10,2	1000,51	-7,41	-12,17	19,18	-1,18	7,9	0,00	0,0
2003-10-25 04:00	343	30	74	3,7	19,63	-3,09	10,2	1000,51	-7,60	-9,09	19,18	-1,38	7,5	0,00	0,0
2003-10-25 04:30	351	30	75	3,3	19,73	-3,29	10,2	1000,51	-7,61	-7,97	19,28	-1,51	7,7	0,00	0,0
2003-10-25 05:00	324	30	74	5,0	19,83	-3,49	10,2	1000,51	-7,99	-12,92	19,38	-1,78	7,7	0,00	0,0
2003-10-25 05:30	338	30	76	2,4	19,83	-3,89	10,2	1000,51	-8,01	-5,91	19,38	-2,04	6,9	0,00	0,0
2003-10-25 06:00	336	30	75	3,7	19,93	-3,99	10,2	1000,51	-8,29	-10,14	19,48	-2,21	7,1	0,00	0,0
2003-10-25 06:30	351	30	72	5,4	19,93	-4,09	10,2	1001,51	-8,93	-14,42	19,48	-2,52	7,5	0,00	0,0
2003-10-25 07:00	337	30	73	3,7	19,93	-4,39	10,2	1001,51	-9,03	-10,60	19,48	-2,75	6,4	0,00	0,0
2003-10-25 07:30	334	30	74	3,3	19,93	-4,69	10,2	1001,51	-9,14	-9,55	19,48	-2,98	6,0	0,00	0,0
2003-10-25 08:00	351	30	71	4,1	19,83	-4,79	10,2	1001,51	-9,79	-12,47	19,38	-3,28	6,8	0,00	0,0
2003-10-25 08:30	339	30	70	4,5	19,83	-4,79	10,2	1001,51	-9,97	-13,80	19,38	-3,35	6,8	0,00	0,0
2003-10-25 09:00	331	30	66	5,0	19,83	-4,69	10,2	1001,51	-10,66	-14,44	19,38	-3,50	8,3	0,00	0,0
2003-10-25 09:30	342	30	65	4,7	19,83	-4,49	10,2	1001,51	-10,67	-13,43	19,38	-3,36	7,5	0,00	0,0
2003-10-25 10:00	332	30	63	3,1	19,73	-4,19	10,2	1001,51	-10,80	-7,61	19,28	-3,18	7,3	0,00	0,0
2003-10-25 10:30	340	30	62	2,6	19,73	-3,89	10,2	1002,51	-10,72	-5,91	19,28	-2,94	7,1	0,00	0,0
2003-10-25 11:00	303	30	61	2,2	19,63	-3,59	10,2	1002,51	-10,66	-3,59	19,18	-2,70	6,9	0,00	0,0
2003-10-25 11:30	328	29	59	3,3	19,53	-3,29	10,2	1002,51	-10,81	-7,97	19,04	-2,52	7,3	0,00	0,0
2003-10-25 12:00	351	30	57	4,3	19,53	-2,99	10,2	1002,51	-10,99	-10,31	19,08	-2,33	7,7	0,00	0,0
2003-10-25 12:30	303	30	56	3,1	19,53	-2,69	10,2	1003,51	-10,94	-5,97	19,08	-2,08	7,5	0,00	0,0
2003-10-25 13:00	331	29	56	5,4	19,53	-2,39	10,2	1003,51	-10,66	-12,25	19,04	-1,78	8,1	0,00	0,0
2003-10-25 13:30	345	30	55	3,7	19,53	-2,19	10,2	1003,51	-10,72	-8,04	19,08	-1,64	7,9	0,00	0,0
2003-10-25 14:00	339	30	55	3,7	19,63	-1,99	10,2	1003,51	-10,53	-7,80	19,18	-1,44	7,3	0,00	0,0
2003-10-25 14:30	341	30	54	2,6	19,63	-1,99	10,2	1003,51	-10,78	-3,90	19,18	-1,49	7,7	0,00	0,0
2003-10-25 15:00	351	30	54	4,3	19,63	-1,89	10,2	1003,51	-10,68	-8,98	19,18	-1,39	6,6	0,00	0,0
2003-10-25 15:30	329	30	54	3,1	19,63	-1,89	10,2	1003,51	-10,68	-5,09	19,18	-1,39	7,1	0,00	0,0
2003-10-25 16:00	333	30	56	2,8	19,53	-2,09	10,2	1004,51	-10,38	-5,31	19,08	-1,48	6,2	0,00	0,0
2003-10-25 16:30	330	30	58	4,7	19,43	-2,49	10,2	1004,51	-10,29	-10,95	18,98	-1,77	5,6	0,00	0,0
2003-10-25 17:00	304	30	61	2,4	19,33	-3,09	10,2	1004,51	-10,18	-5,06	18,88	-2,20	5,0	0,00	0,0
2003-10-25 17:30	299	30	63	3,3	19,23	-3,99	10,2	1004,51	-10,61	-8,76	18,78	-2,98	3,9	0,00	0,0
2003-10-25 18:00	334	30	64	2,4	19,13	-4,49	10,2	1004,51	-10,87	-6,54	18,68	-3,42	3,7	0,00	0,0
2003-10-25 18:30	307	30	65	1,8	19,13	-4,99	10,2	1005,51	-11,14	-4,99	18,68	-3,86	3,7	0,00	0,0
2003-10-25 19:00	317	30	66	1,2	19,03	-5,49	10,2	1005,51	-11,42	-5,49	18,58	-4,30	3,0	0,00	0,0
2003-10-25 19:30	326	30	68	1,2	19,03	-5,89	10,2	1005,51	-11,41	-5,89	18,58	-4,58	2,8	0,00	0,0
2003-10-25 20:00	340	30	70	1,6	19,23	-6,29	10,2	1005,51	-11,41	-6,29	18,78	-4,85	2,8	0,00	0,0
2003-10-25 20:30	339	30	72	1,8	19,43	-6,69	10,2	1005,51	-11,43	-6,69	18,98	-5,12	2,6	0,00	0,0
2003-10-25 21:00	342	30	73	2,2	19,83	-6,79	10,2	1006,51	-11,34	-6,79	19,38	-5,15	3,3	0,00	0,0
2003-10-25 21:30	351	30	72	2,2	19,93	-6,69	10,2	1006,51	-11,43	-6,69	19,48	-5,12	3,5	0,00	0,0

Datum	Vindriktning °	Luftfukt inne Rh%	Luftfukt ute Rh%	Vindhastighet m/s	Temp inne °C	Temp ute °C	Nederb. månad mm	Lufttryck Mbar	Daggpunkt °C	Kyleffekt °C	Vix inne °C	Vix ute °C	Vindby m/s	Korr lufttryck	Nederb./dygn mm
2003-10-25 22:00	344	30	73	1,4	19,93	-6,79	10,2	1006,51	-11,34	-6,79	19,48	-5,15	3,3	0,00	0,0
2003-10-25 22:30	344	29	76	0,0	19,73	-7,49	10,2	1007,51	-11,49	-7,49	19,24	-5,65	2,2	0,00	0,0
2003-10-25 23:00	356	29	75	3,1	19,53	-6,49	10,2	1007,51	-10,70	-10,12	19,04	-4,71	4,1	0,00	0,0
2003-10-25 23:30	351	29	76	2,6	19,43	-7,09	10,2	1007,51	-11,11	-9,29	18,94	-5,25	3,3	0,00	0,0
2003-10-26 00:00	342	29	76	2,2	19,53	-6,99	10,2	1007,51	-11,01	-6,99	19,04	-5,15	3,7	0,00	0,0
2003-10-26 00:30	326	29	72	3,5	19,83	-6,19	10,2	1007,51	-10,95	-11,25	19,34	-4,62	4,7	0,00	0,0
2003-10-26 01:00	330	29	70	2,0	20,13	-7,19	10,2	1007,51	-12,27	-7,19	19,64	-5,75	4,9	0,00	0,0
2003-10-26 01:30	290	29	77	1,6	20,23	-8,19	10,2	1008,51	-12,00	-8,19	19,74	-6,28	3,0	0,00	0,0
2003-10-26 02:00	346	29	80	1,8	20,13	-8,39	10,2	1008,51	-11,70	-8,39	19,64	-6,26	2,4	0,00	0,0
2003-10-26 02:30	337	29	78	2,8	20,03	-7,79	10,2	1008,51	-11,45	-11,54	19,54	-5,81	3,1	0,00	0,0
2003-10-26 02:00	351	29	77	1,8	19,93	-7,69	10,2	1008,51	-11,52	-7,69	19,44	-5,78	3,7	0,00	0,0
2003-10-26 02:30	351	29	79	2,4	19,93	-8,19	10,2	1008,51	-11,67	-10,45	19,44	-6,13	2,8	0,00	0,0
2003-10-26 03:00	351	29	80	1,8	20,13	-7,79	10,2	1008,51	-11,12	-7,79	19,64	-5,66	3,3	0,00	0,0
2003-10-26 03:30	351	29	79	2,4	20,23	-7,59	10,2	1008,51	-11,09	-9,81	19,74	-5,53	3,3	0,00	0,0
2003-10-26 04:00	338	29	79	1,4	20,33	-7,99	10,2	1008,51	-11,47	-7,99	19,84	-5,93	3,0	0,00	0,0
2003-10-26 04:30	351	29	81	2,0	20,33	-8,09	10,2	1008,51	-11,25	-8,09	19,84	-5,89	2,8	0,00	0,0
2003-10-26 05:00	329	29	82	1,8	20,23	-8,29	10,2	1008,51	-11,28	-8,29	19,74	-6,02	2,6	0,00	0,0
2003-10-26 05:30	351	29	83	2,6	20,13	-8,19	10,2	1009,51	-11,03	-10,45	19,64	-5,84	3,0	0,00	0,0
2003-10-26 06:00	335	29	83	1,8	20,03	-8,69	10,2	1008,51	-11,52	-8,69	19,54	-6,34	2,8	0,00	0,0
2003-10-26 06:30	339	29	85	2,0	20,03	-8,69	10,2	1009,51	-11,21	-8,69	19,54	-6,19	2,6	0,00	0,0
2003-10-26 07:00	341	29	84	2,2	20,03	-8,39	10,2	1009,51	-11,07	-8,39	19,54	-5,97	3,7	0,00	0,0
2003-10-26 07:30	338	29	86	2,8	20,23	-8,59	10,2	1009,51	-10,96	-12,42	19,74	-6,01	3,0	0,00	0,0
2003-10-26 08:00	351	29	86	2,0	20,43	-8,09	10,2	1009,51	-10,47	-8,09	19,94	-5,51	2,6	0,00	0,0
2003-10-26 08:30	351	29	89	1,2	20,63	-7,89	10,2	1009,51	-9,82	-7,89	20,14	-5,08	2,4	0,00	0,0
2003-10-26 09:00	311	29	91	2,2	20,63	-6,89	10,2	1009,51	-8,54	-6,89	20,14	-3,92	2,4	0,00	0,0
2003-10-26 09:30	297	29	94	1,6	20,53	-6,39	10,2	1009,51	-7,62	-6,39	20,04	-3,17	3,3	0,00	0,0
2003-10-26 10:00	321	29	94	2,4	20,33	-6,29	10,2	1009,51	-7,52	-8,44	19,84	-3,07	3,0	0,00	0,0
2003-10-26 10:30	321	29	94	2,4	20,13	-5,39	10,2	1009,51	-6,63	-7,49	19,64	-2,17	3,5	0,00	0,0
2003-10-26 11:00	308	29	94	2,8	20,03	-4,99	10,2	1009,51	-6,23	-8,48	19,54	-1,77	3,9	0,00	0,0
2003-10-26 11:30	298	29	92	1,8	19,93	-4,29	10,2	1009,51	-5,83	-4,29	19,44	-1,24	3,7	0,00	0,0
2003-10-26 12:00	345	29	83	2,4	19,83	-3,19	10,2	1010,51	-6,15	-5,17	19,34	-0,84	3,3	0,00	0,0
2003-10-26 12:30	351	29	82	2,0	19,83	-2,79	10,2	1009,51	-5,92	-2,79	19,34	-0,51	3,0	0,00	0,0
2003-10-26 13:00	343	29	69	3,7	19,83	-1,89	10,2	1009,51	-7,39	-7,69	19,34	-0,51	4,1	0,00	0,0
2003-10-26 13:30	275	29	59	2,2	19,73	-1,29	10,2	1009,51	-8,94	-1,29	19,24	-0,51	4,7	0,00	0,0
2003-10-26 14:00	313	29	55	3,5	19,73	-0,99	10,2	1009,51	-9,60	-5,37	19,24	-0,44	5,0	0,00	0,0
2003-10-26 14:30	327	29	53	2,2	19,63	-0,79	10,2	1009,51	-9,91	-0,79	19,14	-0,34	3,5	0,00	0,0
2003-10-26 15:00	304	29	76	2,4	19,53	-1,99	10,2	1009,51	-6,18	-3,90	19,04	-0,14	4,3	0,00	0,0
2003-10-26 15:30	311	29	80	2,2	19,43	-2,49	10,2	1009,51	-5,96	-2,49	18,94	-0,36	2,8	0,00	0,0
2003-10-26 16:00	302	29	81	1,2	19,33	-2,99	10,2	1009,51	-6,28	-2,99	18,84	-0,79	3,5	0,00	0,0
2003-10-26 16:30	316	29	80	1,2	19,13	-3,29	10,2	1009,51	-6,74	-3,29	18,64	-1,16	2,8	0,00	0,0
2003-10-26 17:00	320	29	83	1,6	19,03	-3,89	10,2	1009,51	-6,83	-3,89	18,54	-1,54	2,4	0,00	0,0
2003-10-26 17:30	343	29	82	1,8	18,93	-3,79	10,2	1009,51	-6,89	-3,79	18,44	-1,51	2,6	0,00	0,0
2003-10-26 18:00	343	29	83	0,0	18,83	-4,19	10,2	1009,51	-7,12	-4,19	18,34	-1,84	2,0	0,00	0,0
2003-10-26 18:30	343	29	86	0,0	18,73	-4,19	10,2	1009,51	-6,64	-4,19	18,24	-1,61	0,0	0,00	0,0
2003-10-26 19:00	343	29	85	0,0	18,73	-4,39	10,2	1009,51	-7,00	-4,39	18,24	-1,89	0,0	0,00	0,0
2003-10-26 19:30	343	29	87	0,0	18,93	-4,49	10,2	1009,51	-6,78	-4,49	18,44	-1,83	0,0	0,00	0,0

Datum	Vindriktning °	Luftfukt inne Rh%	Luftfukt ute Rh%	Vindhastighet m/s	Temp inne °C	Temp ute °C	Nederb. månad mm	Luftryck Mbar	Daggpunkt °C	Kyleffekt °C	Vix inne °C	Vix ute °C	Vindby m/s	Korr luftryck	Nederb./dygn mm
2003-10-26 20:00	343	29	88	0,0	19,23	-4,49	10,2	1009,51	-6,63	-4,49	18,74	-1,76	0,0	0,00	0,0
2003-10-26 20:30	343	29	91	0,0	19,53	-4,49	10,2	1008,51	-6,17	-4,49	19,04	-1,52	0,0	0,00	0,0
2003-10-26 21:00	351	29	92	0,0	19,63	-4,29	10,2	1008,51	-5,83	-4,29	19,14	-1,24	1,6	0,00	0,0
2003-10-26 21:30	351	29	93	0,0	19,53	-4,49	10,2	1008,51	-5,88	-4,49	19,04	-1,35	0,0	0,00	0,0
2003-10-26 22:00	351	29	95	0,0	19,43	-4,29	10,2	1007,51	-5,39	-4,29	18,94	-0,99	1,6	0,00	0,0
2003-10-26 22:30	351	29	94	0,0	19,43	-4,39	10,2	1007,51	-5,64	-4,39	18,94	-1,17	0,0	0,00	0,0
2003-10-26 23:00	113	29	97	0,0	19,63	-3,99	10,2	1007,51	-4,81	-3,99	19,14	-0,52	2,2	0,00	0,0
2003-10-26 23:30	127	29	100	2,8	19,93	-3,49	10,2	1007,51	-3,90	-6,84	19,44	0,24	3,1	0,00	0,0
2003-10-27 00:00	144	29	100	3,9	20,03	-3,19	10,2	1006,51	-3,60	-9,20	19,54	0,54	4,3	0,00	0,0
2003-10-27 00:30	163	29	100	2,4	19,83	-2,89	10,2	1006,51	-3,30	-4,85	19,34	0,84	4,5	0,00	0,0
2003-10-27 01:00	144	29	100	2,6	19,63	-2,69	10,2	1005,51	-3,10	-4,64	19,14	1,04	4,5	0,00	0,0
2003-10-27 01:30	132	29	100	3,9	19,53	-2,69	10,2	1004,51	-3,10	-8,62	19,04	1,04	4,3	0,00	0,0
2003-10-27 02:00	166	29	100	4,7	19,43	-2,79	10,2	1004,51	-3,20	-11,33	18,94	0,94	4,9	0,00	0,0
2003-10-27 02:30	155	29	100	3,5	19,63	-2,89	10,2	1003,51	-3,30	-7,52	19,14	0,84	5,0	0,00	0,0
2003-10-27 03:00	159	29	100	2,4	19,83	-2,69	10,2	1003,51	-3,10	-4,64	19,34	1,04	5,6	0,00	0,0
2003-10-27 03:30	151	29	100	2,2	19,83	-2,59	10,2	1002,51	-3,00	-2,59	19,34	1,14	4,5	0,00	0,0
2003-10-27 04:00	146	29	100	2,6	19,73	-2,29	10,2	1002,51	-2,70	-4,22	19,24	1,44	5,8	0,00	0,0
2003-10-27 04:30	156	28	100	5,6	19,53	-2,19	10,2	1001,51	-2,60	-11,99	19,01	1,54	5,6	0,00	0,0
2003-10-27 05:00	157	29	100	2,8	19,33	-2,09	10,2	1000,51	-2,50	-5,31	18,84	1,64	5,6	0,00	0,0
2003-10-27 05:30	160	29	100	2,8	19,33	-1,99	10,2	1000,51	-2,40	-5,20	18,84	1,74	5,4	0,00	0,0
2003-10-27 06:00	169	29	100	3,0	19,43	-1,89	10,2	999,51	-2,30	-5,09	18,94	1,84	5,6	0,00	0,0
2003-10-27 06:30	174	28	100	3,1	19,53	-1,79	10,2	998,51	-2,20	-4,99	19,01	1,94	5,2	0,00	0,0
2003-10-27 07:00	203	28	100	3,3	19,63	-1,79	10,2	998,51	-2,20	-6,28	19,11	1,94	5,2	0,00	0,0
2003-10-27 07:30	173	28	100	1,6	19,53	-1,69	10,2	998,51	-2,10	-1,69	19,01	2,04	5,2	0,00	0,0
2003-10-27 08:00	161	29	100	3,9	19,43	-1,59	10,2	997,50	-2,00	-7,34	18,94	2,14	5,6	0,00	0,0
2003-10-27 08:30	180	29	100	2,8	19,23	-1,39	10,2	997,50	-1,80	-4,55	18,74	2,34	5,8	0,00	0,0
2003-10-27 09:00	157	29	100	2,8	19,03	-1,09	10,2	996,50	-1,50	-4,22	18,54	2,64	4,5	0,00	0,0
2003-10-27 09:30	165	29	100	2,6	18,83	-0,89	11,2	996,50	-1,30	-2,74	18,34	2,84	5,0	1,02	1,0
2003-10-27 10:00	161	29	100	2,4	18,83	-0,69	11,2	995,50	-1,10	-2,53	18,34	3,04	5,8	1,02	1,0
2003-10-27 10:30	198	29	100	2,6	18,93	-0,29	11,2	995,50	-0,70	-2,11	18,44	3,44	3,5	0,00	1,0
2003-10-27 11:00	205	29	100	1,6	19,13	0,31	11,2	995,50	-0,11	0,31	18,64	4,04	3,7	0,00	1,0
2003-10-27 11:30	172	29	100	2,8	19,23	0,61	11,2	995,50	0,19	-2,36	18,74	4,34	3,7	0,00	1,0
2003-10-27 12:00	167	29	100	2,2	19,33	0,92	11,2	994,50	0,49	0,92	18,84	4,64	4,3	0,00	1,0
2003-10-27 12:30	163	29	100	1,4	19,33	1,42	11,2	994,50	0,99	1,42	18,84	5,15	5,4	0,00	1,0
2003-10-27 13:00	140	29	100	1,4	19,33	2,02	11,2	993,50	1,59	2,02	18,84	5,75	3,5	0,00	1,0
2003-10-27 13:30	254	29	100	2,4	19,33	2,72	12,2	992,50	2,29	1,06	18,84	6,45	4,1	1,02	2,0
2003-10-27 14:00	229	29	100	2,0	19,23	3,22	12,2	992,50	2,79	3,22	18,74	6,95	5,8	1,02	2,0
2003-10-27 14:30	246	29	100	0,0	19,13	3,32	12,2	992,50	2,89	3,32	18,64	7,05	4,3	0,00	2,0
2003-10-27 15:00	276	29	100	3,1	19,03	3,92	12,2	992,50	3,49	1,24	18,54	7,65	6,4	0,00	2,0
2003-10-27 15:30	250	29	100	3,9	18,93	4,42	12,2	992,50	3,98	-0,33	18,44	8,15	6,4	0,00	2,0
2003-10-27 16:00	212	29	100	1,4	18,93	4,42	12,2	992,50	3,98	4,42	18,44	8,15	5,0	0,00	2,0
2003-10-27 16:30	256	30	100	3,5	19,03	4,62	12,2	992,50	4,18	0,95	18,58	8,35	5,4	0,00	2,0
2003-10-27 17:00	237	30	100	2,8	19,13	4,72	12,2	992,50	4,28	2,12	18,68	8,45	4,9	0,00	2,0
2003-10-27 17:30	274	30	100	4,3	19,23	5,02	12,2	991,50	4,58	-0,67	18,78	8,75	7,3	0,00	2,0
2003-10-27 18:00	264	30	100	4,1	19,23	5,12	12,2	991,50	4,68	-0,55	18,78	8,85	6,8	0,00	2,0
2003-10-27 18:30	282	30	100	2,8	19,13	5,22	12,2	991,50	4,78	2,66	18,68	8,95	5,0	0,00	2,0

Datum	Vindriktning °	Luftfukt inne Rh%	Luftfukt ute Rh%	Vindhastighet m/s	Temp inne °C	Temp ute °C	Nederb. månad mm	Lufttryck Mbar	Daggpunkt °C	Kyleffekt °C	Vix inne °C	Vix ute °C	Vindby m/s	Korr lufttryck	Nederb./dygn mm
2003-10-27 19:00	254	30	99	1,2	19,03	5,42	12,2	991,50	4,83	5,42	18,58	9,06	6,2	0,00	2,0
2003-10-27 19:30	259	30	98	2,0	18,93	5,62	12,2	991,50	4,88	5,62	18,48	9,18	4,7	0,00	2,0
2003-10-27 20:00	304	30	98	3,5	18,83	5,62	12,2	991,50	4,88	2,08	18,38	9,18	5,0	0,00	2,0
2003-10-27 20:30	270	30	100	1,2	18,73	5,52	12,2	991,50	5,08	5,52	18,28	9,25	5,8	0,00	2,0
2003-10-27 21:00	272	30	97	3,9	18,63	5,72	12,2	991,50	4,83	1,18	18,18	9,19	8,1	0,00	2,0
2003-10-27 21:30	275	31	95	3,5	18,53	5,62	12,2	991,50	4,42	2,08	18,12	8,92	7,3	0,00	2,0
2003-10-27 22:00	301	31	96	3,7	18,43	5,52	12,2	991,50	4,48	0,95	18,02	8,90	8,7	0,00	2,0
2003-10-27 22:30	299	31	94	3,7	18,33	5,42	12,2	991,50	4,07	0,83	17,92	8,64	8,3	0,00	2,0
2003-10-27 23:00	263	31	94	4,1	18,43	5,12	12,2	991,50	3,77	-0,55	18,02	8,34	7,9	0,00	2,0
2003-10-27 23:30	273	31	97	3,7	18,73	4,72	12,2	990,50	3,84	0,02	18,32	8,19	5,8	0,00	2,0
2003-10-28 00:00	262	31	100	0,0	19,03	4,32	12,2	990,50	3,88	4,32	18,62	8,05	6,6	0,00	0,0
2003-10-28 00:30	262	31	100	3,5	19,33	4,42	12,2	990,50	3,98	0,73	18,92	8,15	5,4	0,00	0,0
2003-10-28 01:00	251	31	100	1,6	19,33	4,42	12,2	990,50	3,98	4,42	18,92	8,15	4,7	0,00	0,0
2003-10-28 01:30	258	31	99	1,2	19,33	4,42	12,2	990,50	3,84	4,42	18,92	8,06	6,6	0,00	0,0
2003-10-28 02:00	262	31	100	2,8	19,13	4,42	12,2	990,50	3,98	1,79	18,72	8,15	6,0	0,00	0,0
2003-10-28 02:30	249	31	100	1,8	19,03	4,12	12,2	989,50	3,68	4,12	18,62	7,85	5,2	0,00	0,0
2003-10-28 03:00	254	31	100	3,3	18,93	3,92	12,2	989,50	3,49	0,16	18,52	7,65	5,4	0,00	0,0
2003-10-28 03:30	258	31	100	3,0	18,93	3,72	12,2	989,50	3,29	1,03	18,52	7,45	3,9	0,00	0,0
2003-10-28 04:00	250	31	100	2,2	19,03	3,62	12,2	989,50	3,19	3,62	18,62	7,35	5,2	0,00	0,0
2003-10-28 04:30	257	31	100	1,2	19,23	3,42	13,2	989,50	2,99	3,42	18,82	7,15	5,0	1,02	1,0
2003-10-28 05:00	240	31	100	1,6	19,33	3,32	13,2	988,50	2,89	3,32	18,92	7,05	6,9	1,02	1,0
2003-10-28 05:30	260	31	100	3,0	19,23	3,22	13,2	989,50	2,79	0,48	18,82	6,95	6,8	0,00	1,0
2003-10-28 06:00	246	31	100	1,8	19,13	3,12	13,2	988,50	2,69	3,12	18,72	6,85	7,3	0,00	1,0
2003-10-28 06:30	208	31	99	1,2	18,93	3,02	13,2	988,50	2,44	3,02	18,52	6,66	5,6	0,00	1,0
2003-10-28 07:00	258	31	100	2,6	18,73	2,92	13,2	988,50	2,49	1,27	18,32	6,65	5,8	0,00	1,0
2003-10-28 07:30	253	31	100	3,0	18,73	2,92	13,2	989,50	2,49	0,15	18,32	6,65	4,7	0,00	1,0
2003-10-28 08:00	246	31	100	1,8	18,83	2,82	13,2	989,50	2,39	2,82	18,42	6,55	3,9	0,00	1,0
2003-10-28 08:30	238	31	100	1,4	19,13	2,82	13,2	989,50	2,39	2,82	18,72	6,55	4,7	0,00	1,0
2003-10-28 09:00	249	31	100	2,0	19,23	3,22	13,2	989,50	2,79	3,22	18,82	6,95	5,6	0,00	1,0
2003-10-28 09:30	291	31	100	2,8	19,23	3,02	13,2	989,50	2,59	0,26	18,82	6,75	6,4	0,00	1,0
2003-10-28 10:00	310	31	100	3,9	19,23	2,92	13,2	989,50	2,49	-2,09	18,82	6,65	7,7	0,00	1,0
2003-10-28 10:30	283	31	96	3,3	19,13	3,32	13,2	989,50	2,29	-0,52	18,72	6,70	6,6	0,00	1,0
2003-10-28 11:00	189	31	93	1,8	18,93	3,62	13,2	989,50	2,13	3,62	18,52	6,75	6,9	0,00	1,0
2003-10-28 11:30	261	31	94	0,0	18,83	3,62	13,2	989,50	2,29	3,62	18,42	6,84	5,6	0,00	1,0
2003-10-28 12:00	262	31	88	3,7	18,73	3,72	13,2	990,50	1,43	-1,15	18,32	6,45	8,1	0,00	1,0
2003-10-28 12:30	245	31	89	2,8	18,63	3,92	13,2	990,50	1,79	1,24	18,22	6,73	7,5	0,00	1,0
2003-10-28 13:00	241	31	89	3,3	18,53	4,22	13,2	990,50	2,09	0,50	18,12	7,03	7,1	0,00	1,0
2003-10-28 13:30	221	31	83	4,3	18,63	4,52	13,2	990,50	1,37	-1,28	18,22	6,87	6,6	0,00	1,0
2003-10-28 14:00	276	31	87	3,1	18,63	4,02	13,2	990,50	1,56	1,35	18,22	6,67	7,1	0,00	1,0
2003-10-28 14:30	254	31	86	2,6	18,63	3,82	13,2	990,50	1,20	2,22	18,22	6,40	7,3	0,00	1,0
2003-10-28 15:00	255	31	87	3,3	18,53	3,32	13,2	990,50	0,87	-0,52	18,12	5,97	5,6	0,00	1,0
2003-10-28 15:30	252	31	90	2,4	18,43	3,12	13,2	990,50	1,16	1,48	18,02	6,01	5,8	0,00	1,0
2003-10-28 16:00	262	31	97	2,6	18,33	2,52	13,7	990,50	1,65	0,85	17,92	5,99	8,3	0,51	1,5
2003-10-28 16:30	250	31	94	3,7	18,23	2,02	13,7	991,50	0,70	-3,14	17,82	5,23	7,1	0,51	1,5
2003-10-28 17:00	234	31	95	1,2	18,23	2,02	13,7	991,50	0,85	2,02	17,82	5,32	6,2	0,00	1,5
2003-10-28 17:30	156	31	96	1,6	18,33	1,72	13,7	991,50	0,71	1,72	17,92	5,10	3,7	0,00	1,5

Datum	Vindriktning	Luftfukt inne	Luftfukt ute	Vindhastighet	Temp inne	Temp ute	Nederb. månad	Lufttryck	Daggpunkt	Kyleffekt	Vix inne	Vix ute	Vindby	Korr lufttryck	Nederb./dygn
	°	Rh%	Rh%	m/s	°C	°C	mm	Mbar	°C	°C	°C	°C	m/s		mm
2003-10-28 18:00	258	31	98	1,6	18,53	1,92	13,7	991,50	1,20	1,92	18,12	5,47	3,5	0,00	1,5
2003-10-28 18:30	266	31	98	1,6	18,83	1,92	13,7	991,50	1,20	1,92	18,42	5,47	3,9	0,00	1,5
2003-10-28 19:00	250	31	96	2,4	18,93	1,92	13,7	992,50	0,90	0,21	18,52	5,30	4,7	0,00	1,5
2003-10-28 19:30	271	31	95	1,8	19,03	2,02	13,7	992,50	0,85	2,02	18,62	5,32	5,2	0,00	1,5
2003-10-28 20:00	266	31	93	4,1	19,03	2,02	13,7	992,50	0,55	-4,29	18,62	5,15	5,2	0,00	1,5
2003-10-28 20:30	289	31	94	1,8	18,93	2,02	13,7	993,50	0,70	2,02	18,52	5,23	5,8	0,00	1,5
2003-10-28 21:00	225	31	96	1,6	18,83	1,72	13,7	993,50	0,71	1,72	18,42	5,10	4,1	0,00	1,5
2003-10-28 21:30	231	31	94	3,9	18,73	1,42	13,7	993,50	0,11	-3,84	18,32	4,63	4,1	0,00	1,5
2003-10-28 22:00	191	31	94	2,0	18,63	1,22	15,2	994,50	-0,09	1,22	18,22	4,43	3,9	1,52	3,0
2003-10-28 22:30	245	31	96	3,1	18,63	1,42	15,2	994,50	0,41	-1,49	18,22	4,80	5,0	1,52	3,0
2003-10-28 23:00	200	31	96	1,2	18,63	1,32	15,2	994,50	0,31	1,32	18,22	4,70	5,2	0,00	3,0
2003-10-28 23:30	187	31	96	0,0	18,73	1,32	15,2	994,50	0,31	1,32	18,32	4,70	5,4	0,00	3,0
2003-10-29 00:00	146	31	97	3,1	18,93	1,32	15,2	994,50	0,46	-1,60	18,52	4,79	5,2	0,00	0,0
2003-10-29 00:30	186	31	94	2,6	19,13	1,42	15,2	994,50	0,11	-0,31	18,72	4,63	4,7	0,00	0,0
2003-10-29 01:00	263	31	93	1,4	19,23	1,62	15,2	994,50	0,15	1,62	18,82	4,75	4,3	0,00	0,0
2003-10-29 01:30	192	31	91	1,6	19,33	1,72	15,2	994,50	-0,06	1,72	18,92	4,69	5,2	0,00	0,0
2003-10-29 02:00	256	31	89	3,0	19,33	1,82	15,2	994,50	-0,28	-1,05	18,92	4,63	6,9	0,00	0,0
2003-10-29 02:30	261	31	89	1,6	19,33	1,62	15,2	994,50	-0,47	1,62	18,92	4,43	4,7	0,00	0,0
2003-10-29 03:00	264	31	91	1,2	19,23	1,42	15,2	995,50	-0,35	1,42	18,82	4,39	3,5	0,00	0,0
2003-10-29 03:30	261	31	94	0,0	19,23	1,32	15,2	995,50	0,01	1,32	18,82	4,53	3,5	0,00	0,0
2003-10-29 04:00	211	31	95	0,0	19,13	1,02	15,2	995,50	-0,14	1,02	18,72	4,32	3,3	0,00	0,0
2003-10-29 04:30	250	31	95	0,0	19,13	0,51	15,2	995,50	-0,63	0,51	18,72	3,82	2,4	0,00	0,0
2003-10-29 05:00	171	31	97	2,2	19,23	0,11	15,2	995,50	-0,74	0,11	18,82	3,59	2,4	0,00	0,0
2003-10-29 05:30	208	31	99	0,0	19,33	0,11	15,2	995,50	-0,45	0,11	18,92	3,76	2,6	0,00	0,0
2003-10-29 06:00	250	31	99	0,0	19,43	-0,09	15,2	995,50	-0,65	-0,09	19,02	3,56	2,2	0,00	0,0
2003-10-29 06:30	256	31	100	1,4	19,53	0,11	15,2	995,50	-0,31	0,11	19,12	3,84	1,8	0,00	0,0
2003-10-29 07:00	267	30	99	0,0	19,53	-0,09	15,2	995,50	-0,65	-0,09	19,08	3,56	2,2	0,00	0,0
2003-10-29 07:30	267	30	98	0,0	19,53	-0,69	15,2	996,50	-1,39	-0,69	19,08	2,87	1,6	0,00	0,0
2003-10-29 08:00	267	31	99	0,0	19,53	-0,79	15,2	996,50	-1,34	-0,79	19,12	2,86	1,4	0,00	0,0
2003-10-29 08:30	267	31	99	0,0	19,43	-0,89	15,2	996,50	-1,44	-0,89	19,02	2,76	1,4	0,00	0,0
2003-10-29 09:00	178	31	99	1,6	19,43	0,01	15,2	996,50	-0,55	0,01	19,02	3,66	3,0	0,00	0,0
2003-10-29 09:30	171	31	94	2,2	19,43	0,61	15,2	996,50	-0,68	0,61	19,02	3,83	3,9	0,00	0,0
2003-10-29 10:00	148	31	91	1,4	19,33	0,72	15,2	996,50	-1,04	0,72	18,92	3,69	3,0	0,00	0,0
2003-10-29 10:30	194	31	89	1,8	19,33	0,92	15,2	996,50	-1,16	0,92	18,92	3,73	2,6	0,00	0,0
2003-10-29 11:00	185	31	88	1,4	19,33	1,02	15,2	996,50	-1,22	1,02	18,92	3,75	3,0	0,00	0,0
2003-10-29 11:30	172	31	87	1,6	19,23	1,22	15,2	996,50	-1,19	1,22	18,82	3,87	2,4	0,00	0,0
2003-10-29 12:00	126	31	85	1,4	19,23	1,82	15,2	996,50	-0,93	1,82	18,82	4,32	2,8	0,00	0,0
2003-10-29 12:30	190	31	82	1,2	19,23	1,82	15,2	997,50	-1,44	1,82	18,82	4,09	3,1	0,00	0,0
2003-10-29 13:00	190	31	82	0,0	19,13	1,72	15,2	996,50	-1,53	1,72	18,72	3,99	2,2	0,00	0,0
2003-10-29 13:30	138	31	82	0,0	19,13	1,82	15,2	996,50	-1,44	1,82	18,72	4,09	2,6	0,00	0,0
2003-10-29 14:00	138	31	83	1,2	19,03	1,72	15,2	996,50	-1,36	1,72	18,62	4,07	1,6	0,00	0,0
2003-10-29 14:30	83	31	83	0,0	19,03	1,62	15,2	996,50	-1,46	1,62	18,62	3,97	1,8	0,00	0,0
2003-10-29 15:00	83	31	88	1,2	18,93	1,22	15,2	996,50	-1,03	1,22	18,52	3,95	1,6	0,00	0,0
2003-10-29 15:30	83	31	89	0,0	18,93	0,82	15,2	996,50	-1,26	0,82	18,52	3,63	1,6	0,00	0,0
2003-10-29 16:00	83	31	91	0,0	18,83	0,31	15,2	996,50	-1,44	0,31	18,42	3,29	1,6	0,00	0,0
2003-10-29 16:30	82	31	92	0,0	18,93	-0,19	15,2	996,50	-1,78	-0,19	18,52	2,87	1,2	0,00	0,0

Datum	Vindriktning °	Luftfukt inne Rh%	Luftfukt ute Rh%	Vindhastighet m/s	Temp inne °C	Temp ute °C	Nederb. månad mm	Lufttryck Mbar	Daggpunkt °C	Kyleffekt °C	Vix inne °C	Vix ute °C	Vindby m/s	Korr lufttryck	Nederb./dygn mm
2003-10-29 17:00	83	31	91	1,4	18,93	0,01	15,2	996,50	-1,73	0,01	18,52	2,99	2,0	0,00	0,0
2003-10-29 17:30	71	31	89	1,4	19,03	0,01	15,2	996,50	-2,05	0,01	18,62	2,83	2,0	0,00	0,0
2003-10-29 18:00	94	31	89	1,6	19,23	0,01	15,2	996,50	-2,05	0,01	18,82	2,83	2,2	0,00	0,0
2003-10-29 18:30	84	31	88	1,2	19,53	-0,19	15,2	996,50	-2,40	-0,19	19,12	2,55	2,6	0,00	0,0
2003-10-29 19:00	82	31	87	1,6	19,53	-0,09	15,2	996,50	-2,46	-0,09	19,12	2,57	2,8	0,00	0,0
2003-10-29 19:30	110	31	86	0,0	19,53	-0,19	15,2	996,50	-2,72	-0,19	19,12	2,39	2,2	0,00	0,0
2003-10-29 20:00	105	31	86	1,6	19,43	-0,29	15,2	996,50	-2,82	-0,29	19,02	2,29	2,6	0,00	0,0
2003-10-29 20:30	150	31	87	0,0	19,33	-0,59	15,2	996,50	-2,95	-0,59	18,92	2,07	3,0	0,00	0,0
2003-10-29 21:00	85	31	89	1,8	19,13	-0,79	15,2	995,50	-2,83	-0,79	18,72	2,03	2,4	0,00	0,0
2003-10-29 21:30	102	31	87	2,2	19,03	-0,69	15,2	995,50	-3,05	-0,69	18,62	1,97	2,8	0,00	0,0
2003-10-29 22:00	87	31	84	0,0	18,93	-0,59	15,2	995,50	-3,44	-0,59	18,52	1,84	2,6	0,00	0,0
2003-10-29 22:30	80	31	87	1,6	18,83	-0,99	15,2	995,50	-3,35	-0,99	18,42	1,67	2,2	0,00	0,0
2003-10-29 23:00	80	31	83	1,8	18,83	-0,59	15,2	995,50	-3,61	-0,59	18,42	1,77	2,6	0,00	0,0
2003-10-29 23:30	84	31	83	1,6	19,13	-0,79	15,2	995,50	-3,80	-0,79	18,72	1,57	2,6	0,00	0,0
2003-10-30 00:00	64	31	87	1,8	19,43	-1,19	15,2	995,50	-3,54	-1,19	19,02	1,47	2,4	0,00	0,0
2003-10-30 00:30	68	31	87	1,6	19,73	-1,19	15,2	995,50	-3,54	-1,19	19,32	1,47	2,2	0,00	0,0
2003-10-30 01:00	69	31	87	1,6	19,73	-1,09	15,2	994,50	-3,44	-1,09	19,32	1,57	2,6	0,00	0,0
2003-10-30 01:30	94	31	85	2,2	19,63	-0,99	15,2	994,50	-3,67	-0,99	19,22	1,52	2,4	0,00	0,0
2003-10-30 02:00	87	31	87	1,4	19,53	-1,19	15,2	994,50	-3,54	-1,19	19,12	1,47	3,0	0,00	0,0
2003-10-30 02:30	35	31	87	2,2	19,33	-1,09	15,2	994,50	-3,44	-1,09	18,92	1,57	2,8	0,00	0,0
2003-10-30 03:00	91	31	87	0,0	19,33	-1,09	15,2	994,50	-3,44	-1,09	18,92	1,57	2,4	0,00	0,0
2003-10-30 03:30	82	31	85	0,0	19,43	-0,99	15,2	994,50	-3,67	-0,99	19,02	1,52	2,4	0,00	0,0
2003-10-30 04:00	71	31	86	1,2	19,63	-0,99	15,2	994,50	-3,51	-0,99	19,22	1,59	2,4	0,00	0,0
2003-10-30 04:30	93	31	87	1,2	19,83	-1,09	15,2	994,50	-3,44	-1,09	19,42	1,57	2,4	0,00	0,0
2003-10-30 05:00	73	31	88	0,0	19,83	-1,29	15,2	994,50	-3,48	-1,29	19,42	1,45	2,0	0,00	0,0
2003-10-30 05:30	85	31	88	0,0	19,73	-1,29	15,2	994,50	-3,48	-1,29	19,32	1,45	2,4	0,00	0,0
2003-10-30 06:00	85	30	89	0,0	19,63	-1,29	15,2	994,50	-3,33	-1,29	19,18	1,53	0,0	0,00	0,0
2003-10-30 06:30	85	31	89	0,0	19,43	-1,19	15,2	994,50	-3,23	-1,19	19,02	1,63	2,2	0,00	0,0
2003-10-30 07:00	62	31	92	0,0	19,43	-1,29	15,2	994,50	-2,87	-1,29	19,02	1,77	2,0	0,00	0,0
2003-10-30 07:30	62	31	93	0,0	19,53	-1,39	15,2	994,50	-2,81	-1,39	19,12	1,75	0,0	0,00	0,0
2003-10-30 08:00	63	30	95	0,0	19,73	-1,29	15,2	995,50	-2,42	-1,29	19,28	2,02	0,0	0,00	0,0
2003-10-30 08:30	82	31	94	1,4	19,83	-1,09	15,2	995,50	-2,37	-1,09	19,42	2,13	2,4	0,00	0,0
2003-10-30 09:00	82	30	92	3,1	19,83	-0,89	15,2	995,50	-2,47	-4,00	19,38	2,17	3,1	0,00	0,0
2003-10-30 09:30	89	30	92	1,4	19,73	-0,69	15,2	995,50	-2,27	-0,69	19,28	2,37	2,8	0,00	0,0
2003-10-30 10:00	92	30	92	1,8	19,63	-0,39	15,2	995,50	-1,98	-0,39	19,18	2,67	2,2	0,00	0,0
2003-10-30 10:30	107	31	94	1,2	19,43	-0,19	15,2	995,50	-1,48	-0,19	19,02	3,03	2,8	0,00	0,0
2003-10-30 11:00	98	31	96	2,0	19,33	0,01	15,2	995,50	-0,98	0,01	18,92	3,40	2,8	0,00	0,0
2003-10-30 11:30	116	31	100	1,8	19,33	0,11	15,2	995,50	-0,31	0,11	18,92	3,84	2,6	0,00	0,0
2003-10-30 12:00	128	31	100	1,6	19,43	0,31	15,2	995,50	-0,11	0,31	19,02	4,04	2,8	0,00	0,0
2003-10-30 12:30	94	31	100	1,4	19,63	0,21	15,2	995,50	-0,21	0,21	19,22	3,94	2,6	0,00	0,0
2003-10-30 13:00	106	31	100	2,0	19,83	0,31	15,2	995,50	-0,11	0,31	19,42	4,04	2,4	0,00	0,0
2003-10-30 13:30	96	31	100	0,0	19,83	0,11	15,2	995,50	-0,31	0,11	19,42	3,84	3,0	0,00	0,0
2003-10-30 14:00	109	31	100	1,6	19,83	0,11	15,2	995,50	-0,31	0,11	19,42	3,84	3,0	0,00	0,0
2003-10-30 14:30	110	31	100	0,0	19,73	0,11	15,2	995,50	-0,31	0,11	19,32	3,84	2,6	0,00	0,0
2003-10-30 15:00	112	31	100	0,0	19,53	0,01	15,2	995,50	-0,41	0,01	19,12	3,74	2,4	0,00	0,0
2003-10-30 15:30	73	31	100	1,4	19,43	0,11	15,2	995,50	-0,31	0,11	19,02	3,84	1,8	0,00	0,0

Datum	Vindriktning °	Luftfukt inne Rh%	Luftfukt ute Rh%	Vindhastighet m/s	Temp inne °C	Temp ute °C	Nederb. månad mm	Luftryck Mbar	Daggpunkt °C	Kyleffekt °C	Vix inne °C	Vix ute °C	Vindby m/s	Korr luftryck	Nederb./dygn mm
2003-10-30 16:00	97	31	100	1,6	19,23	0,01	15,2	995,50	-0,41	0,01	18,82	3,74	2,6	0,00	0,0
2003-10-30 16:30	105	31	100	1,6	19,13	0,11	15,2	995,50	-0,31	0,11	18,72	3,84	2,2	0,00	0,0
2003-10-30 17:00	86	31	100	1,4	19,03	0,11	15,2	995,50	-0,31	0,11	18,62	3,84	2,8	0,00	0,0
2003-10-30 17:30	125	31	100	0,0	18,93	0,11	15,2	995,50	-0,31	0,11	18,52	3,84	2,8	0,00	0,0
2003-10-30 18:00	119	31	100	2,2	18,93	0,11	15,2	996,50	-0,31	0,11	18,52	3,84	4,7	0,00	0,0
2003-10-30 18:30	97	31	100	1,8	19,03	0,11	15,2	996,50	-0,31	0,11	18,62	3,84	4,7	0,00	0,0
2003-10-30 19:00	116	31	100	1,6	19,13	0,11	15,2	996,50	-0,31	0,11	18,72	3,84	4,1	0,00	0,0
2003-10-30 19:30	135	31	100	2,2	19,23	0,11	15,2	996,50	-0,31	0,11	18,82	3,84	4,7	0,00	0,0
2003-10-30 20:00	117	31	100	3,0	19,33	0,21	15,2	997,50	-0,21	-2,80	18,92	3,94	4,5	0,00	0,0
2003-10-30 20:30	108	31	100	1,6	19,33	0,11	15,2	996,50	-0,31	0,11	18,92	3,84	4,1	0,00	0,0
2003-10-30 21:00	118	31	100	1,6	19,33	0,01	15,2	997,50	-0,41	0,01	18,92	3,74	4,5	0,00	0,0
2003-10-30 21:30	91	31	100	1,4	19,33	0,01	15,7	997,50	-0,41	0,01	18,92	3,74	3,0	0,51	0,5
2003-10-30 22:00	85	31	100	1,6	19,33	0,01	15,7	997,50	-0,41	0,01	18,92	3,74	4,1	0,51	0,5
2003-10-30 22:30	104	31	100	2,4	19,43	-0,09	15,7	997,50	-0,51	-1,90	19,02	3,64	3,9	0,00	0,5
2003-10-30 23:00	100	31	100	2,0	19,53	-0,29	15,7	997,50	-0,70	-0,29	19,12	3,44	3,3	0,00	0,5
2003-10-30 23:30	144	31	100	2,4	19,73	-0,29	15,7	997,50	-0,70	-2,11	19,32	3,44	3,9	0,00	0,5
2003-10-31 00:00	117	31	100	1,8	19,83	-0,49	15,7	997,50	-0,90	-0,49	19,42	3,24	4,1	0,00	0,0
2003-10-31 00:30	91	31	100	1,8	19,83	-0,59	15,7	997,50	-1,00	-0,59	19,42	3,14	4,3	0,00	0,0
2003-10-31 01:00	89	31	100	1,6	19,83	-0,39	15,7	997,50	-0,80	-0,39	19,42	3,34	3,1	0,00	0,0
2003-10-31 01:30	96	31	100	1,6	19,83	-0,39	15,7	997,50	-0,80	-0,39	19,42	3,34	3,1	0,00	0,0
2003-10-31 02:00	106	31	100	2,0	19,73	-0,49	15,7	997,50	-0,90	-0,49	19,32	3,24	3,1	0,00	0,0
2003-10-31 02:30	102	31	100	2,0	19,73	-0,39	15,7	998,51	-0,80	-0,39	19,32	3,34	2,8	0,00	0,0
2003-10-31 03:00	101	31	100	1,8	19,63	-0,39	15,7	997,50	-0,80	-0,39	19,22	3,34	3,9	0,00	0,0
2003-10-31 03:30	95	31	100	2,6	19,73	-0,49	15,7	998,51	-0,90	-2,32	19,32	3,24	4,3	0,00	0,0
2003-10-31 04:00	124	31	100	2,8	19,73	-0,59	15,7	998,51	-1,00	-3,67	19,32	3,14	4,9	0,00	0,0
2003-10-31 04:30	110	31	100	2,2	19,83	-0,89	15,7	998,51	-1,30	-0,89	19,42	2,84	4,9	0,00	0,0
2003-10-31 05:00	108	31	100	2,0	19,93	-1,29	15,7	998,51	-1,70	-1,29	19,52	2,44	4,7	0,00	0,0
2003-10-31 05:30	124	31	100	2,0	19,93	-1,49	15,7	998,51	-1,90	-1,49	19,52	2,24	2,8	0,00	0,0
2003-10-31 06:00	89	31	100	1,4	19,93	-1,29	15,7	998,51	-1,70	-1,29	19,52	2,44	2,8	0,00	0,0
2003-10-31 06:30	95	31	100	1,8	19,93	-1,09	15,7	998,51	-1,50	-1,09	19,52	2,64	2,6	0,00	0,0
2003-10-31 07:00	107	31	100	0,0	19,93	-0,89	15,7	998,51	-1,30	-0,89	19,52	2,84	3,1	0,00	0,0
2003-10-31 07:30	105	31	100	2,4	19,83	-0,69	15,7	999,51	-1,10	-2,53	19,42	3,04	3,0	0,00	0,0
2003-10-31 08:00	78	31	100	1,8	19,83	-0,59	15,7	999,51	-1,00	-0,59	19,42	3,14	3,3	0,00	0,0
2003-10-31 08:30	110	31	100	1,6	19,83	-0,39	15,7	999,51	-0,80	-0,39	19,42	3,34	2,8	0,00	0,0
2003-10-31 09:00	98	31	100	1,6	19,83	-0,39	15,7	999,51	-0,80	-0,39	19,42	3,34	2,8	0,00	0,0
2003-10-31 09:30	70	31	100	1,4	19,83	-0,19	15,7	999,51	-0,60	-0,19	19,42	3,54	2,6	0,00	0,0
2003-10-31 10:00	79	31	100	1,8	19,83	-0,09	15,7	999,51	-0,51	-0,09	19,42	3,64	3,0	0,00	0,0
2003-10-31 10:30	95	31	100	2,4	19,83	0,31	15,7	999,51	-0,11	-1,48	19,42	4,04	3,1	0,00	0,0
2003-10-31 11:00	87	31	100	2,4	19,73	0,41	15,7	999,51	-0,01	-1,37	19,32	4,14	2,8	0,00	0,0
2003-10-31 11:30	75	31	100	2,2	19,73	0,51	15,7	1000,51	0,09	0,51	19,32	4,24	2,8	0,00	0,0
2003-10-31 12:00	95	31	100	1,6	19,73	0,61	15,7	999,51	0,19	0,61	19,32	4,34	2,8	0,00	0,0
2003-10-31 12:30	86	31	100	2,0	19,73	0,72	15,7	999,51	0,29	0,72	19,32	4,44	3,1	0,00	0,0
2003-10-31 13:00	84	31	100	1,8	19,73	0,72	15,7	999,51	0,29	0,72	19,32	4,44	3,1	0,00	0,0
2003-10-31 13:30	86	31	100	2,4	19,73	0,72	15,7	999,51	0,29	-1,05	19,32	4,44	3,1	0,00	0,0
2003-10-31 14:00	97	31	100	2,0	19,83	0,72	15,7	999,51	0,29	0,72	19,42	4,44	3,7	0,00	0,0
2003-10-31 14:30	87	31	100	1,6	19,83	0,51	15,7	999,51	0,09	0,51	19,42	4,24	3,3	0,00	0,0

Datum	Vindriktning °	Luftfukt inne Rh%	Luftfukt ute Rh%	Vindhastighet m/s	Temp inne °C	Temp ute °C	Nederb. månad mm	Lufttryck Mbar	Daggpunkt °C	Kyleffekt °C	Vix inne °C	Vix ute °C	Vindby m/s	Korr lufttryck	Nederb./dygn mm
2003-10-31 15:00	101	31	100	1,4	19,93	0,51	15,7	999,51	0,09	0,51	19,52	4,24	2,8	0,00	0,0
2003-10-31 15:30	62	31	100	0,0	19,93	0,51	15,7	998,51	0,09	0,51	19,52	4,24	2,4	0,00	0,0
2003-10-31 16:00	85	31	100	0,0	19,93	0,31	15,7	998,51	-0,11	0,31	19,52	4,04	2,2	0,00	0,0
2003-10-31 16:30	83	31	100	0,0	19,93	0,31	15,7	998,51	-0,11	0,31	19,52	4,04	0,0	0,00	0,0
2003-10-31 17:00	91	31	100	0,0	19,93	0,21	15,7	998,51	-0,21	0,21	19,52	3,94	1,2	0,00	0,0
2003-10-31 17:30	92	31	100	0,0	19,93	0,21	15,7	998,51	-0,21	0,21	19,52	3,94	0,0	0,00	0,0
2003-10-31 18:00	81	31	100	0,0	19,93	0,11	15,7	998,51	-0,31	0,11	19,52	3,84	0,0	0,00	0,0
2003-10-31 18:30	109	31	100	0,0	19,93	0,11	15,7	998,51	-0,31	0,11	19,52	3,84	0,0	0,00	0,0
2003-10-31 19:00	83	31	100	0,0	19,83	0,01	15,7	998,51	-0,41	0,01	19,42	3,74	0,0	0,00	0,0
2003-10-31 19:30	70	31	100	0,0	19,83	-0,29	15,7	998,51	-0,70	-0,29	19,42	3,44	0,0	0,00	0,0
2003-10-31 20:00	88	31	100	0,0	19,73	-0,29	15,7	998,51	-0,70	-0,29	19,32	3,44	0,0	0,00	0,0
2003-10-31 20:30	104	31	100	0,0	19,63	-0,29	15,7	997,50	-0,70	-0,29	19,22	3,44	0,0	0,00	0,0
2003-10-31 21:00	110	31	100	0,0	19,63	-0,39	15,7	997,50	-0,80	-0,39	19,22	3,34	0,0	0,00	0,0
2003-10-31 21:30	77	31	100	0,0	19,63	-0,39	15,7	998,51	-0,80	-0,39	19,22	3,34	0,0	0,00	0,0
2003-10-31 22:00	71	31	100	0,0	19,63	-0,39	15,7	998,51	-0,80	-0,39	19,22	3,34	0,0	0,00	0,0
2003-10-31 22:30	87	31	100	0,0	19,73	-0,39	15,7	998,51	-0,80	-0,39	19,32	3,34	0,0	0,00	0,0
2003-10-31 23:00	94	31	100	0,0	19,83	-0,39	15,7	997,50	-0,80	-0,39	19,42	3,34	0,0	0,00	0,0
2003-10-31 23:30	83	31	100	0,0	19,93	-0,39	15,7	997,50	-0,80	-0,39	19,52	3,34	0,0	0,00	0,0
2003-11-01 00:00	94	31	100	0,0	20,03	-0,39	15,7	997,50	-0,80	-0,39	19,62	3,34	0,0	0,00	0,0
Medelvärde Månad	241	32	92	1,6	19,94	0,59		1008,18	-1,05	-0,55	19,57	3,69	3,4		0,0
Min	2	28	53	0,0	18,23	-13,40		987,50	-13,67	-14,44	17,82	-14,63	0,0		0,0
Max	356	35	100	6,4	21,63	9,42	15,7	1037,53	7,31	9,02	21,30	11,76	11,1		