

### Medeltemperaturer / Max / Min

● Kyleff med °C ● Dygns med °C ▲ Temp Max ● Temp Min — Temperatur

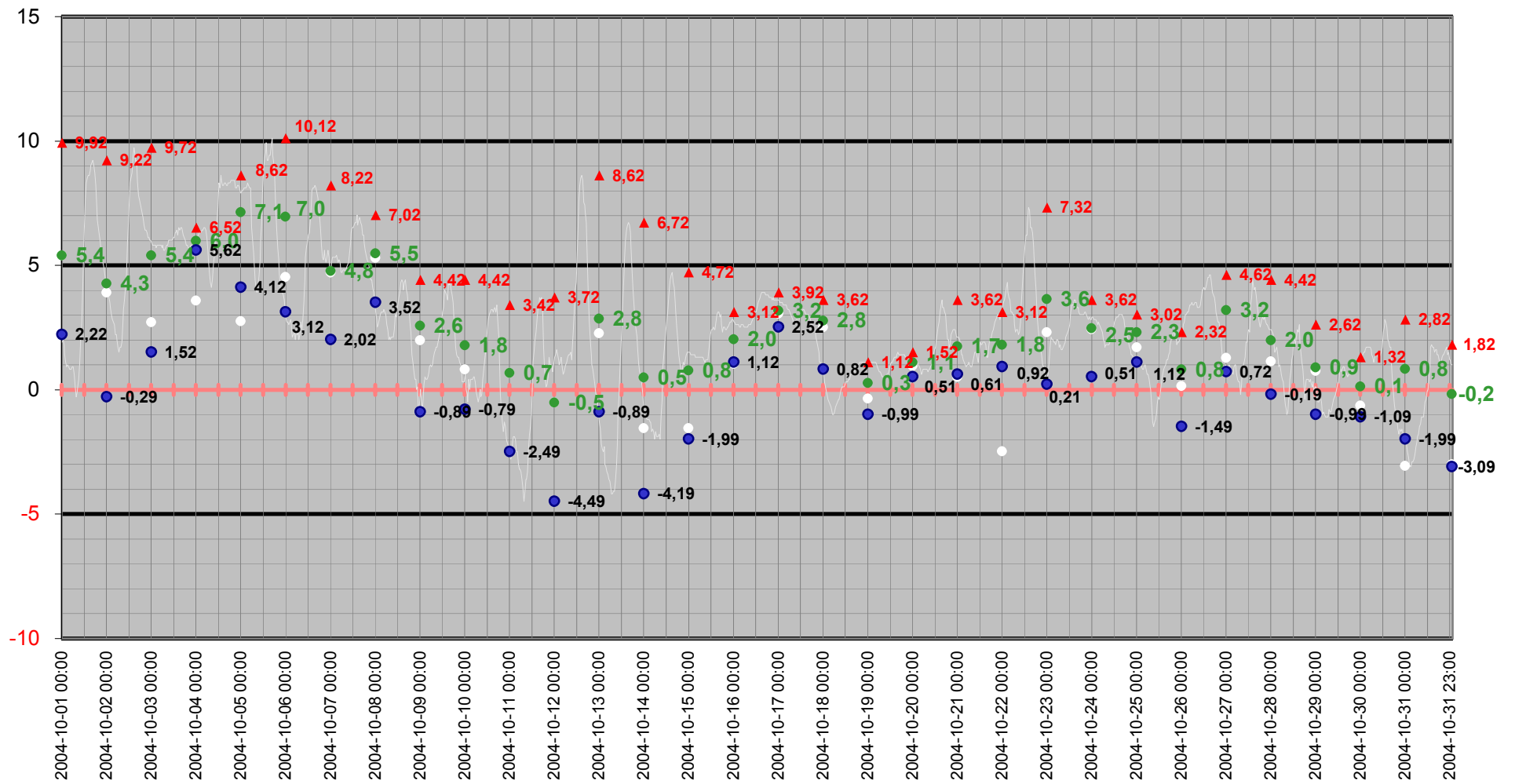

# Medeltemperatur

□ Kyleff med °C   ● Dygns med °C   — Temperatur °C   — Kyleffekt °C

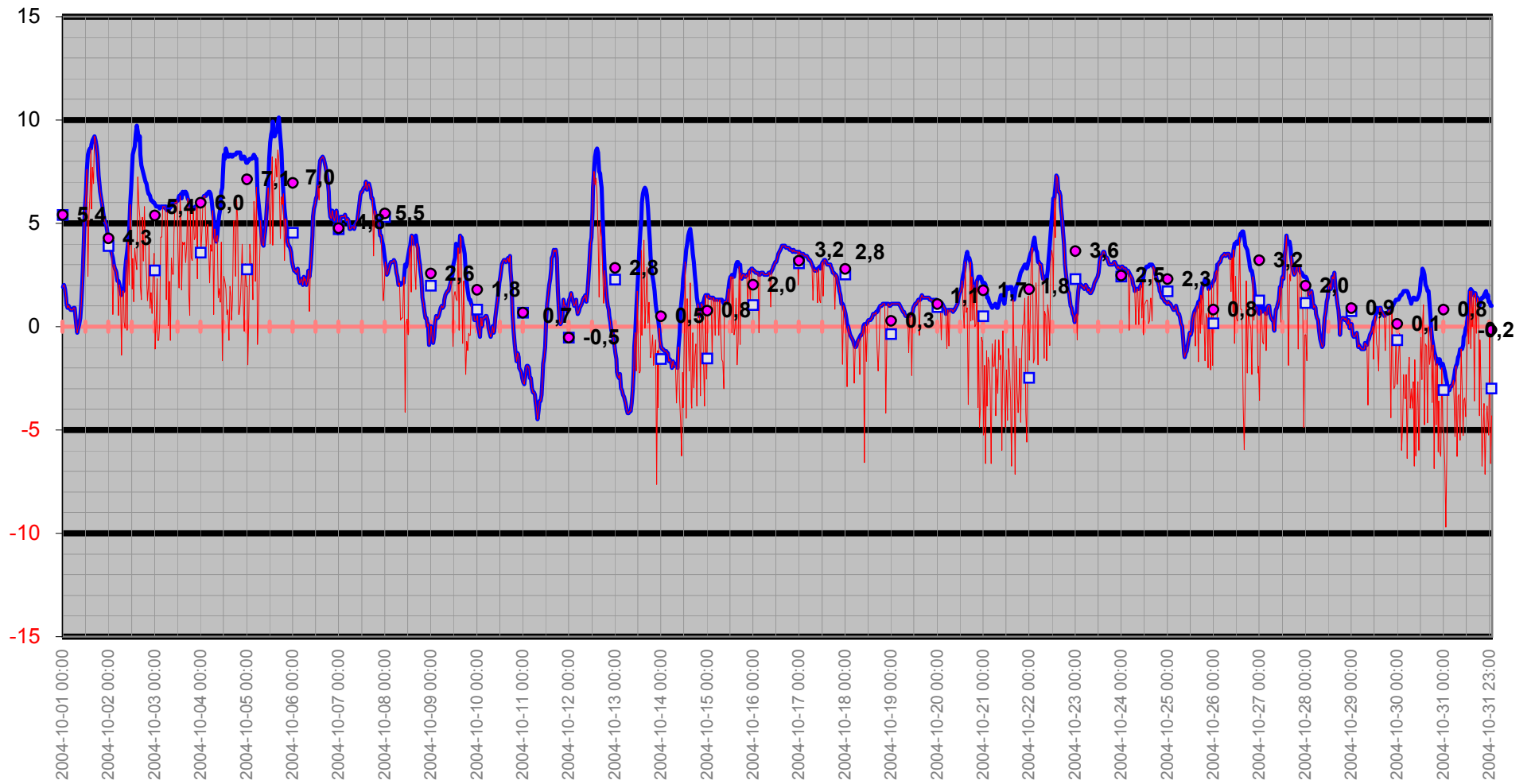

# Temperatur/Vindby

Temp Ute °C  
Vindby m/s

— Vindby m/s — Temp ute °C ◊ Vindrikt °

Vindriktning °

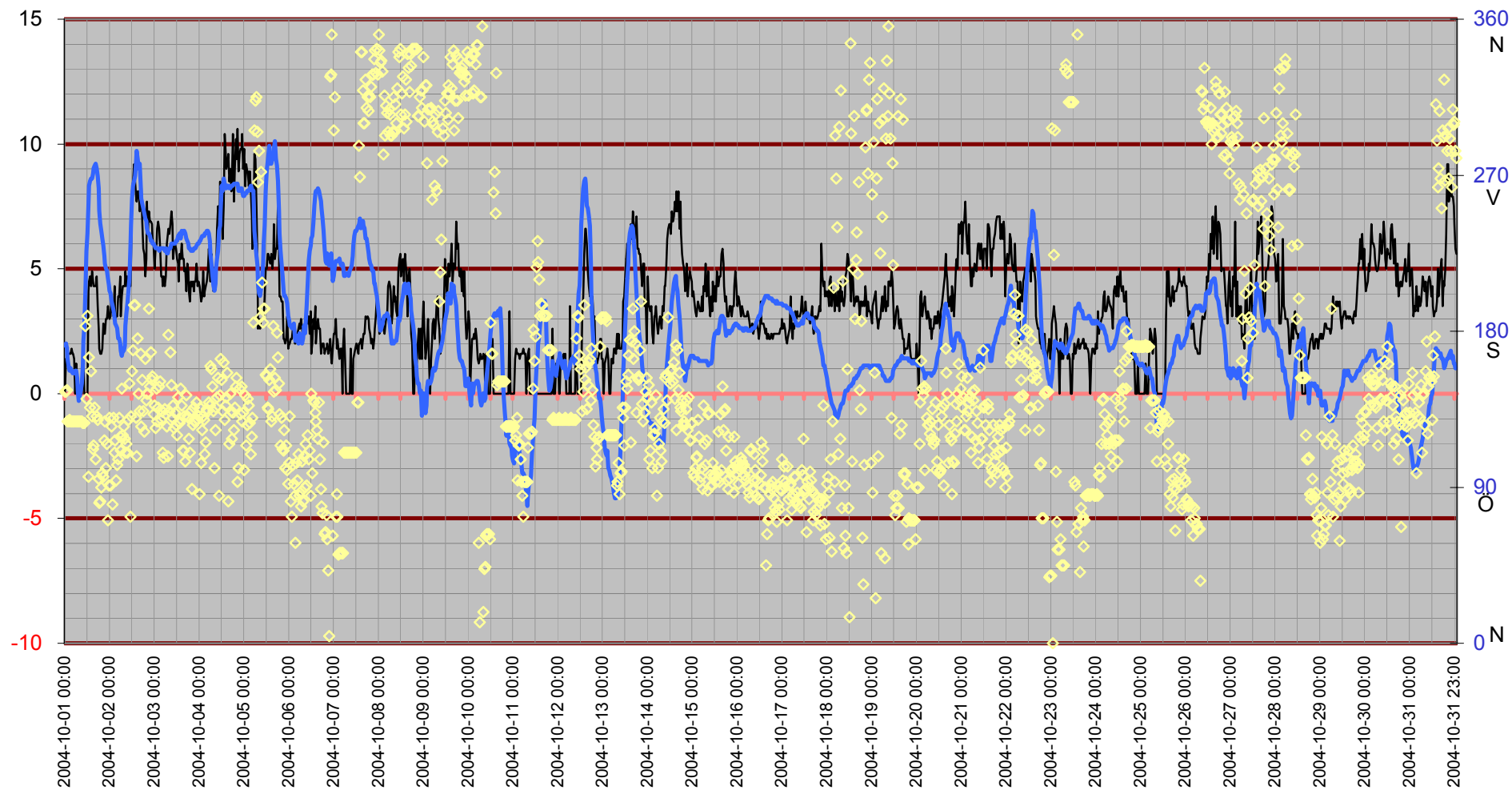

# Inne

Temp inne °C

Vindby m/s

Temp in °C — Vindby m/s — Temp ute °C — Fukt inne Rh%

Rh % inne

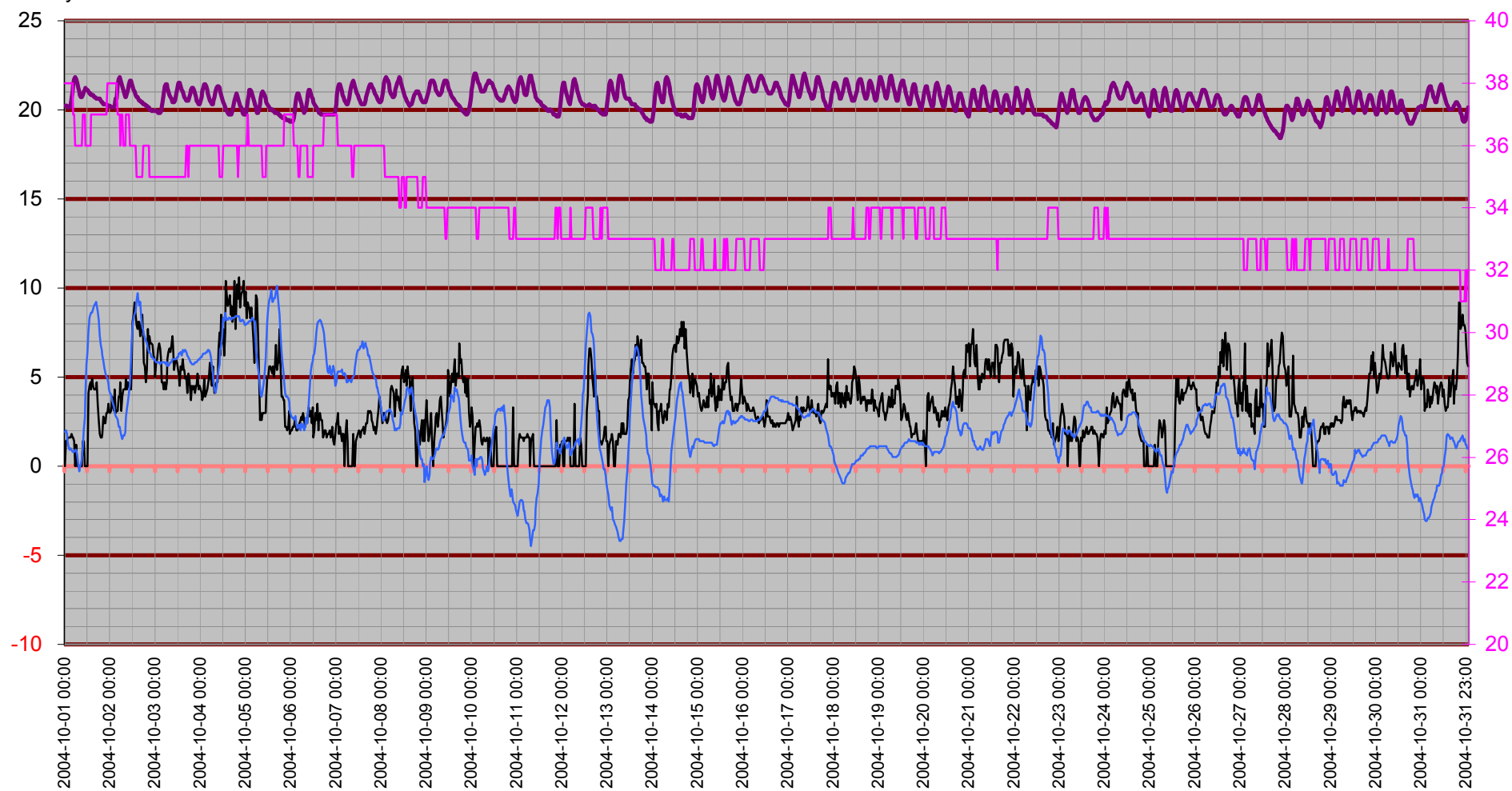

# Temperatur inne

Temp in °C

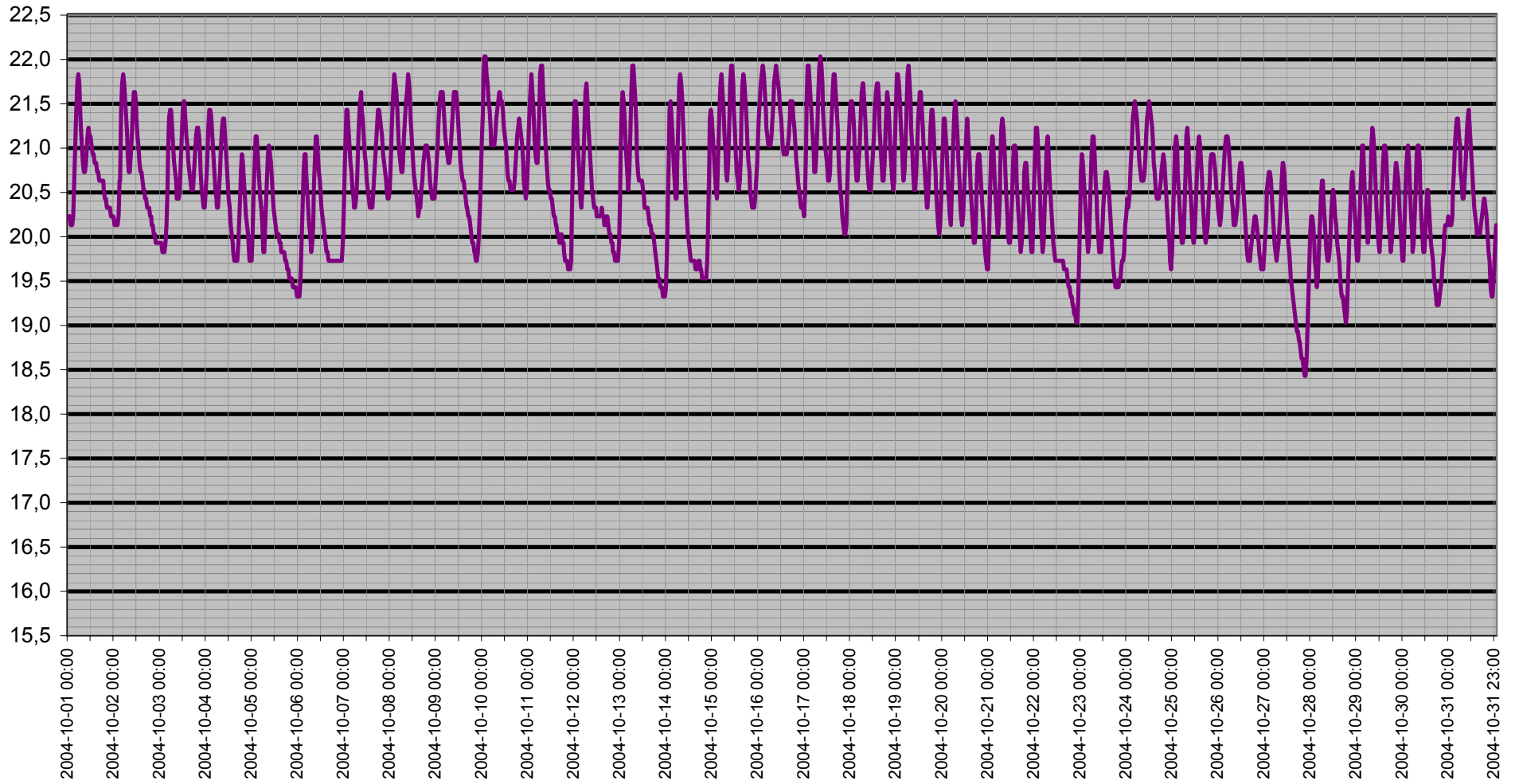

# Dagpunkt/Temperatur

Vindhast m/s   Daggp °C   Temp ute °C   Fukt ute Rh%

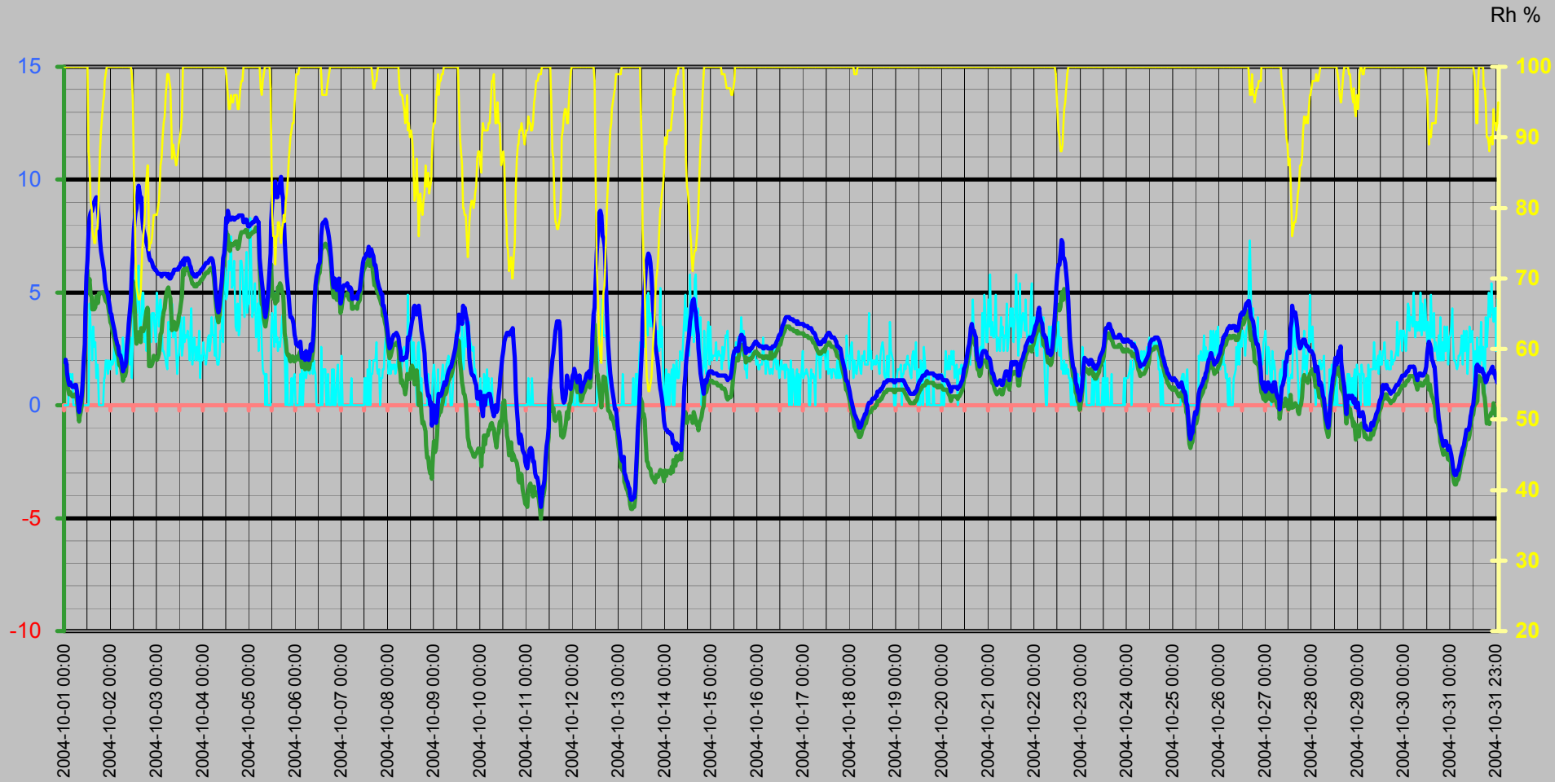

# Vinddata

Vindhastighet m/s  
Vindby m/s

Vindhast m/s — Vindby m/s ◊ Vindrikt ° — Fukt ute Rh%

Vindriktning °  
Rh %

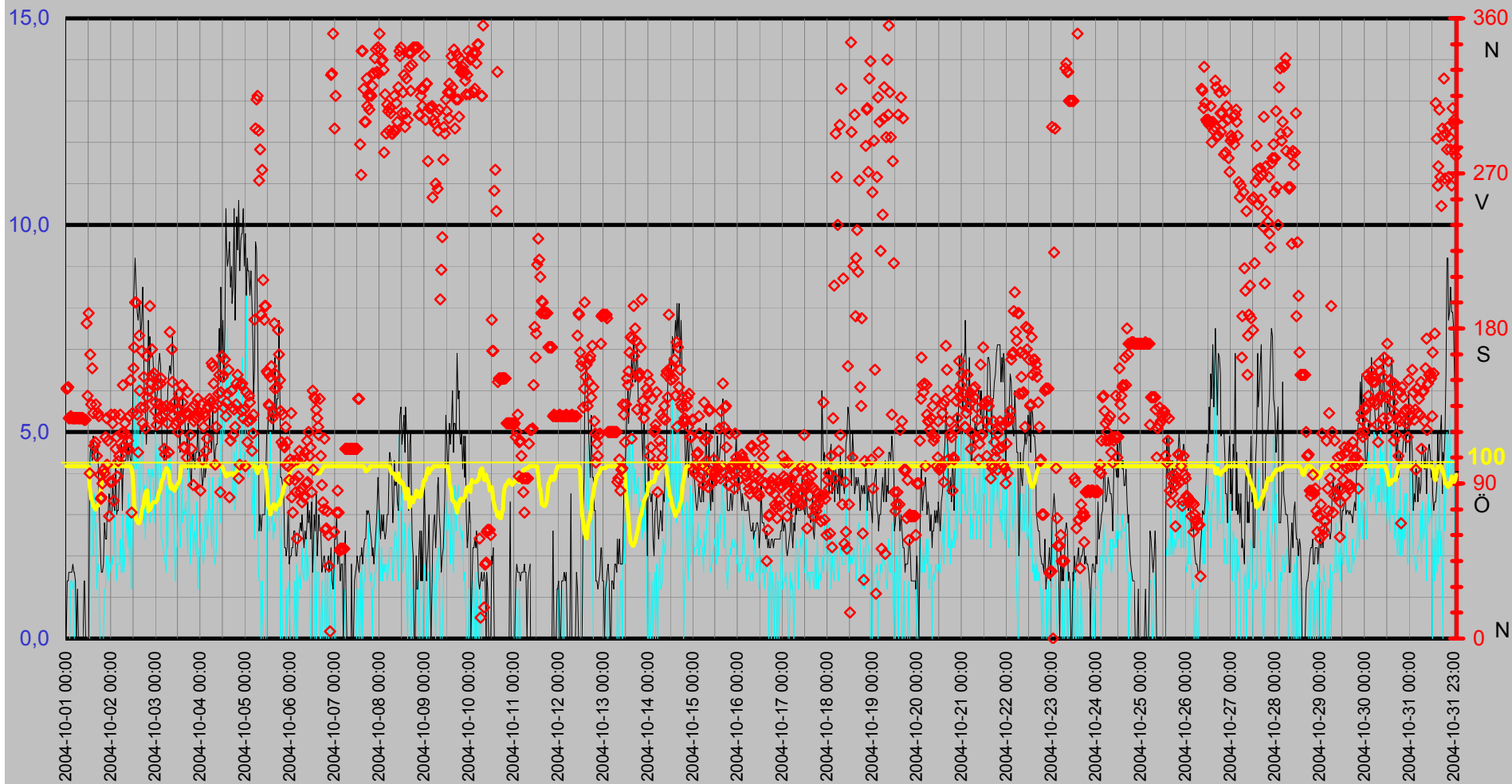

# Luftfukt Kuleffekt Temp Vind Medeltemperatur

Temp °C  
Vind m/s

● Dygns med °C    Vindhast m/s    Kuleffekt °C    Temp ute °C    Fukt ute Rh%

Rh %

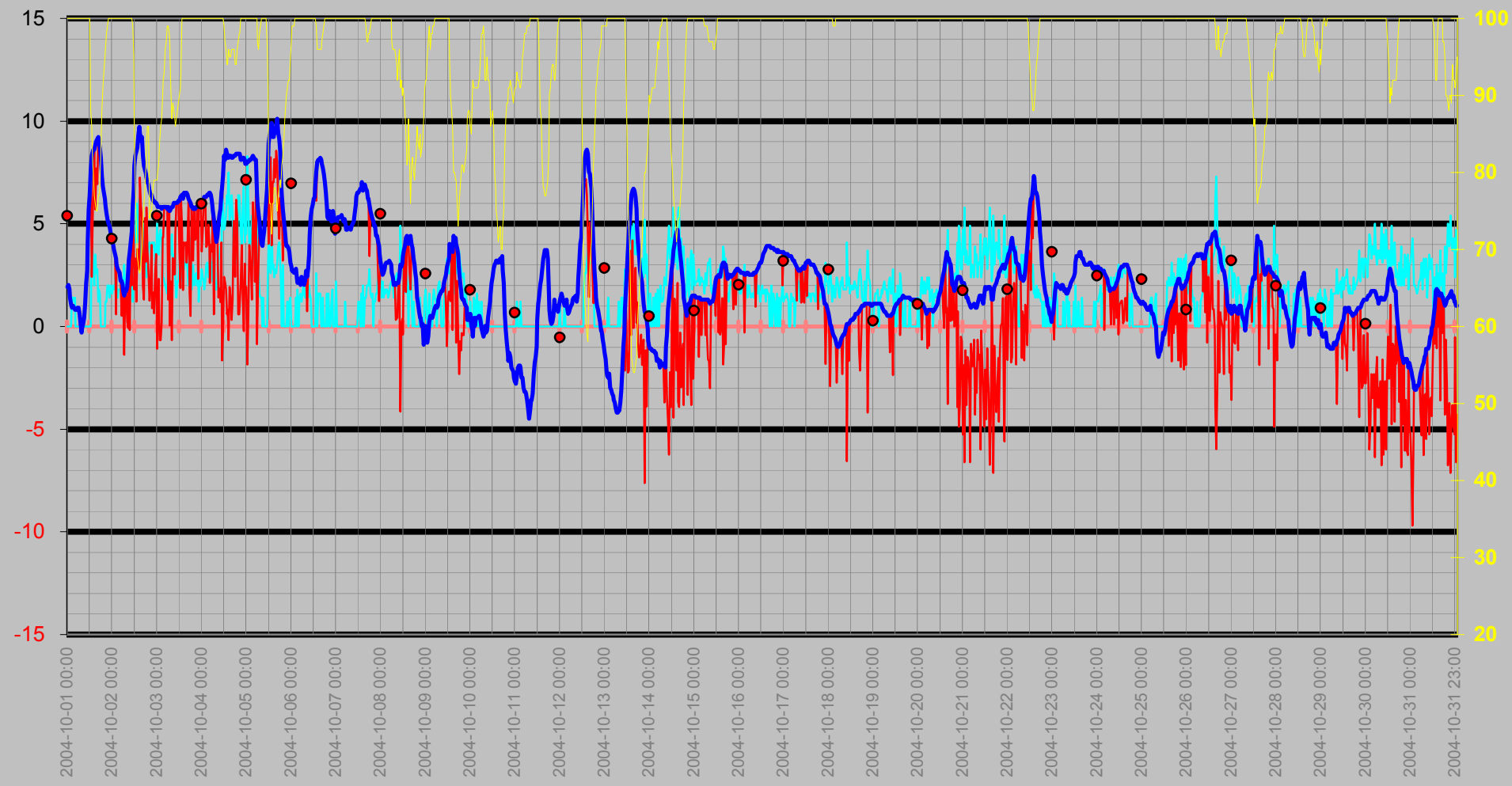



# Nederbörd

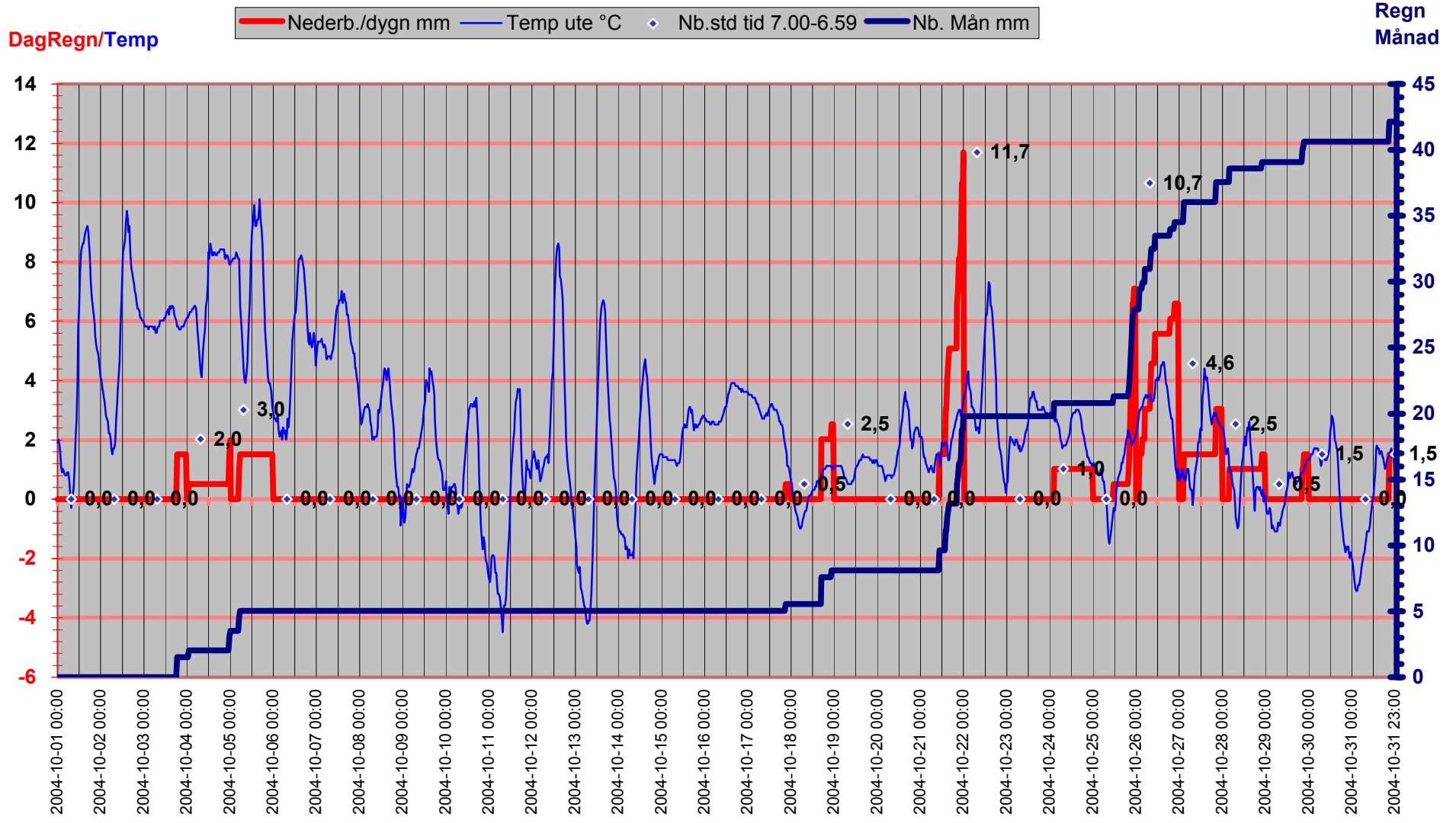

# Luftryck/Nederbörd

◆ Luftryck mbar 
 — Nederb./dygn mm 
 △ Nb.std tid 7.00-6.59

Luftryck

Nederbörd

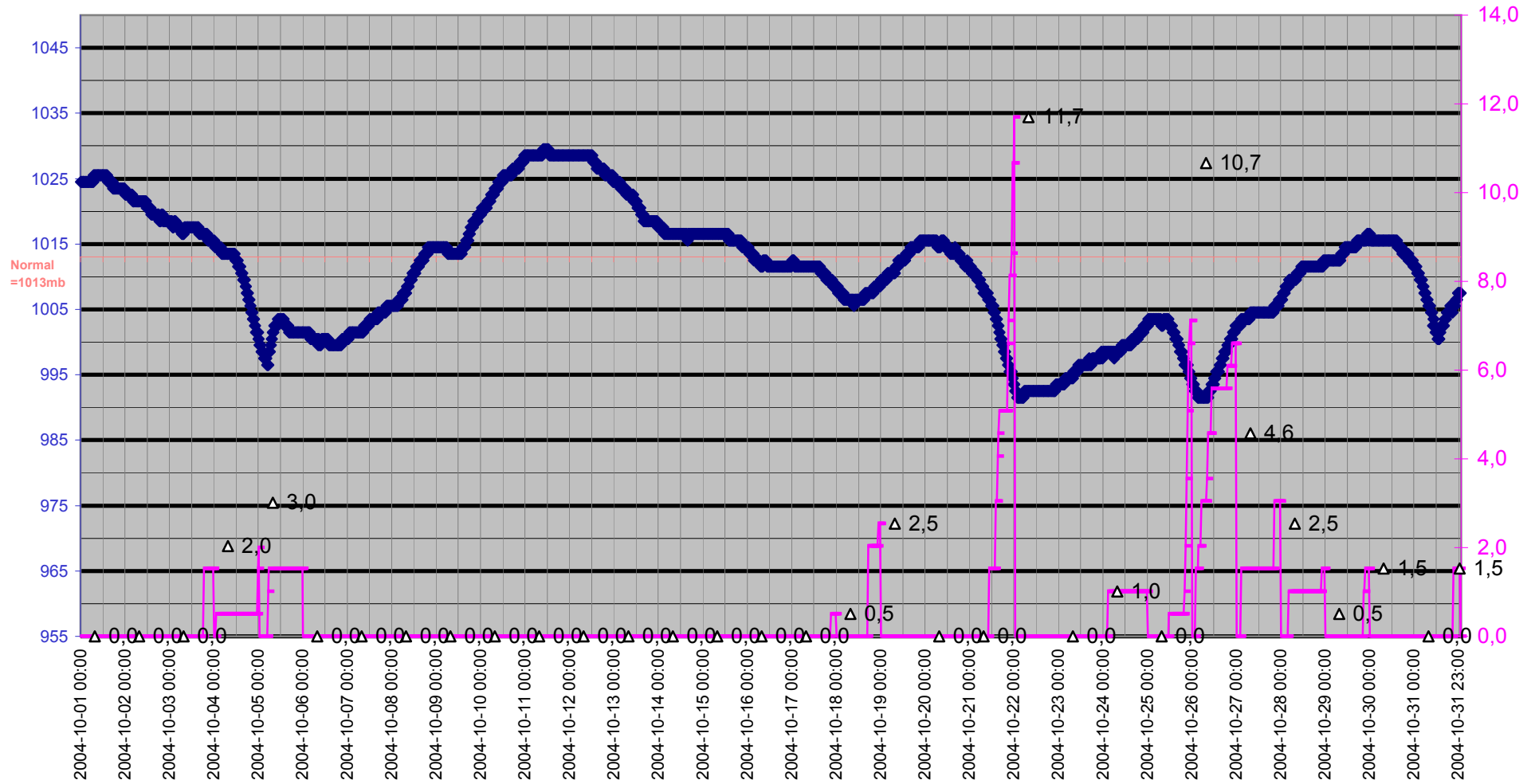

# Grund

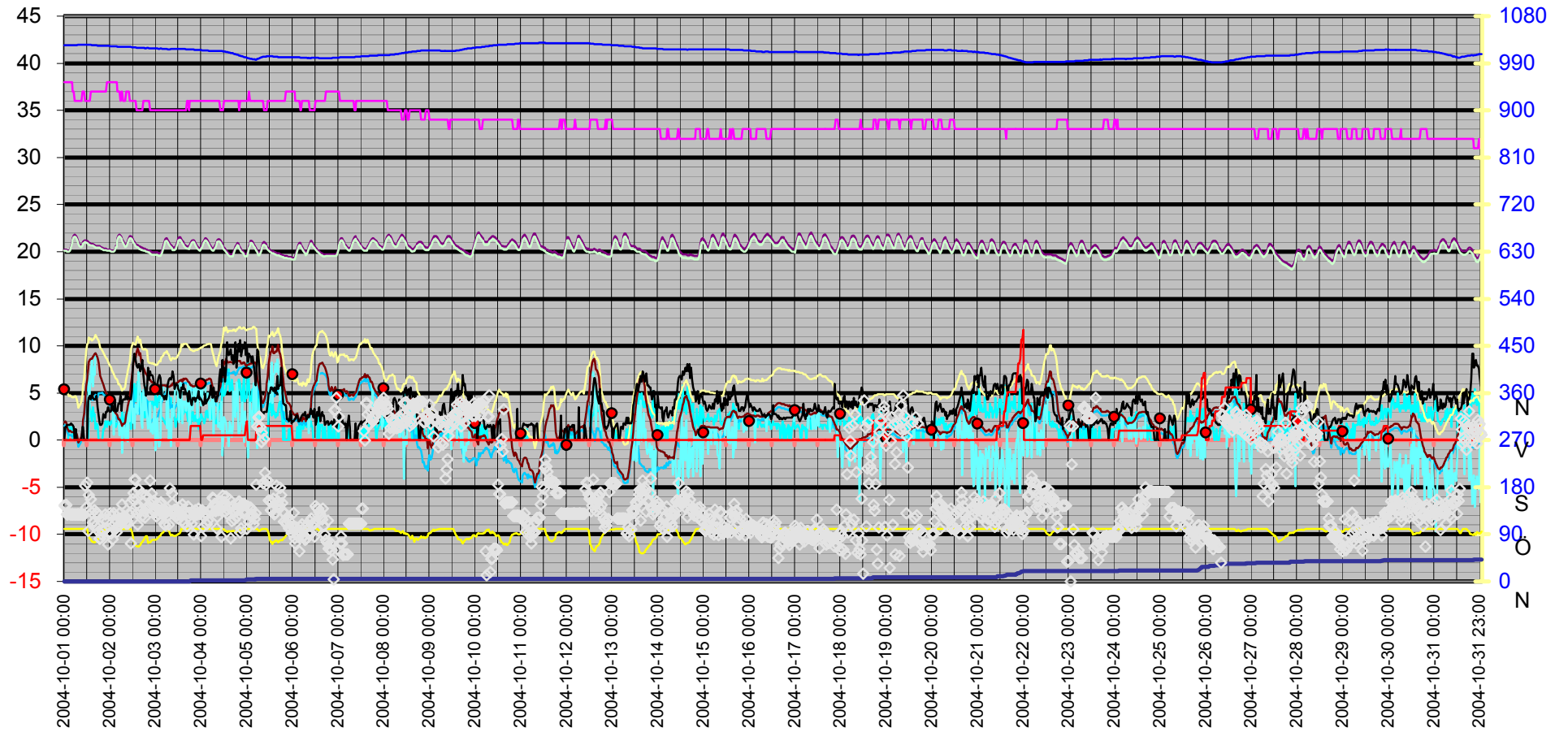
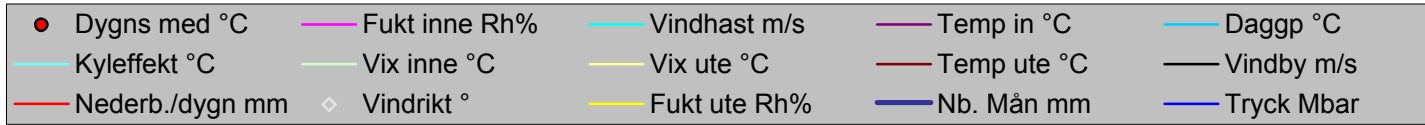

Datum	Vindrikt	Fukt inne	Fukt ute	Vindhast	Temp in	Temp ute	Nb. Mån	Tryck	Dagpp	Kyleffekt	Vix inne	Vix ute	Vindby	Korr lufttryck	Nederb./dygn
	°	Rh%	Rh%	m/s	°C	°C	mm	Mbar	°C	°C	°C	°C	m/s		mm
2004-10-01 00:00	145	38	100	0,0	20,23	1,92	0,0	1024,52	1,49	1,92	20,10	5,65	0,0	0,00	0,0
2004-10-01 00:30	145	38	100	0,0	20,23	2,02	0,0	1024,52	1,59	2,02	20,10	5,75	1,4	0,00	0,0
2004-10-01 01:00	146	38	100	0,0	20,23	1,82	0,0	1024,52	1,39	1,82	20,10	5,55	1,4	0,00	0,0
2004-10-01 01:30	128	38	100	0,0	20,13	1,42	0,0	1024,52	0,99	1,42	20,00	5,15	1,6	0,00	0,0
2004-10-01 02:00	128	38	100	0,0	20,13	1,12	0,0	1024,52	0,69	1,12	20,00	4,85	1,6	0,00	0,0
2004-10-01 02:30	129	38	100	1,4	20,13	0,92	0,0	1024,52	0,49	0,92	20,00	4,64	1,6	0,00	0,0
2004-10-01 03:00	128	38	100	1,4	20,23	1,02	0,0	1024,52	0,59	1,02	20,10	4,75	1,6	0,00	0,0
2004-10-01 03:30	128	38	100	1,2	20,63	0,92	0,0	1024,52	0,49	0,92	20,50	4,64	1,8	0,00	0,0
2004-10-01 04:00	128	38	100	1,4	21,03	0,82	0,0	1024,52	0,39	0,82	20,90	4,54	1,6	0,00	0,0
2004-10-01 04:30	128	37	100	0,0	21,43	0,82	0,0	1024,52	0,39	0,82	21,26	4,54	1,6	0,00	0,0
2004-10-01 05:00	128	37	100	0,0	21,73	0,82	0,0	1024,52	0,39	0,82	21,56	4,54	1,4	0,00	0,0
2004-10-01 05:30	128	36	100	0,0	21,83	0,92	0,0	1024,52	0,49	0,92	21,62	4,64	0,0	0,00	0,0
2004-10-01 06:00	128	36	100	0,0	21,73	0,92	0,0	1024,52	0,49	0,92	21,52	4,64	1,2	0,00	0,0
2004-10-01 06:30	128	36	100	0,0	21,53	0,61	0,0	1024,52	0,19	0,61	21,32	4,34	0,0	0,00	0,0
2004-10-01 07:00	128	36	100	0,0	21,23	0,11	0,0	1025,52	-0,31	0,11	21,02	3,84	0,0	0,00	0,0
2004-10-01 07:30	128	36	100	0,0	21,03	-0,29	0,0	1025,52	-0,70	-0,29	20,82	3,44	0,0	0,00	0,0
2004-10-01 08:00	128	36	100	0,0	20,83	-0,09	0,0	1025,52	-0,51	-0,09	20,62	3,64	0,0	0,00	0,0
2004-10-01 08:30	128	36	100	0,0	20,73	0,11	0,0	1025,52	-0,31	0,11	20,52	3,84	0,0	0,00	0,0
2004-10-01 09:00	128	36	100	0,0	20,73	0,41	0,0	1025,52	-0,01	0,41	20,52	4,14	0,0	0,00	0,0
2004-10-01 09:30	127	37	100	0,0	20,83	1,12	0,0	1025,52	0,69	1,12	20,66	4,85	1,4	0,00	0,0
2004-10-01 10:00	127	37	100	0,0	21,03	2,12	0,0	1025,52	1,69	2,12	20,86	5,85	1,4	0,00	0,0
2004-10-01 10:30	127	37	100	0,0	21,13	2,72	0,0	1025,52	2,29	2,72	20,96	6,45	0,0	0,00	0,0
2004-10-01 11:00	183	36	100	0,0	21,23	4,12	0,0	1025,52	3,68	4,12	21,02	7,85	0,0	0,00	0,0
2004-10-01 11:30	141	36	100	0,0	21,13	5,72	0,0	1025,52	5,28	5,72	20,92	9,45	0,0	0,00	0,0
2004-10-01 12:00	189	36	100	0,0	21,13	6,42	0,0	1025,52	5,98	6,42	20,92	10,15	0,0	0,00	0,0
2004-10-01 12:30	96	36	88	0,0	21,03	7,62	0,0	1025,52	5,26	7,62	20,82	10,35	4,1	0,00	0,0
2004-10-01 13:00	165	36	86	4,5	20,93	8,32	0,0	1025,52	5,61	2,43	20,72	10,90	4,5	0,00	0,0
2004-10-01 13:30	136	36	81	3,5	20,93	8,52	0,0	1025,52	4,91	5,36	20,72	10,72	4,7	0,00	0,0
2004-10-01 14:00	157	37	80	2,8	20,83	8,62	0,0	1025,52	4,82	6,38	20,66	10,75	4,3	0,00	0,0
2004-10-01 14:30	131	37	77	2,0	20,83	8,62	0,0	1024,52	4,25	8,62	20,66	10,54	4,9	0,00	0,0
2004-10-01 15:00	112	37	76	3,5	20,83	8,82	0,0	1024,52	4,25	5,70	20,66	10,67	4,5	0,00	0,0
2004-10-01 15:30	114	37	75	2,6	20,73	9,02	0,0	1024,52	4,25	7,71	20,56	10,80	4,3	0,51	0,0
2004-10-01 16:00	136	37	75	2,8	20,73	9,12	0,0	1024,52	4,34	6,93	20,56	10,90	4,3	0,51	0,0
2004-10-01 16:30	106	37	77	1,2	20,63	9,22	0,0	1024,52	4,83	9,22	20,46	11,14	4,3	0,00	0,0
2004-10-01 17:00	131	37	77	1,8	20,63	9,02	0,0	1024,52	4,64	9,02	20,46	10,94	4,7	0,00	0,0
2004-10-01 17:30	129	37	78	1,6	20,63	8,72	0,0	1023,52	4,54	8,72	20,46	10,71	3,5	0,00	0,0
2004-10-01 18:00	95	37	83	0,0	20,63	8,22	0,0	1023,52	4,98	8,22	20,46	10,57	2,6	0,00	0,0
2004-10-01 18:30	81	37	88	0,0	20,63	7,32	0,0	1023,52	4,97	7,32	20,46	10,05	1,8	0,00	0,0
2004-10-01 19:00	82	37	91	0,0	20,53	6,82	0,0	1023,52	4,97	6,82	20,36	9,79	1,6	0,00	0,0
2004-10-01 19:30	90	37	93	0,0	20,43	6,52	0,0	1023,52	5,00	6,52	20,26	9,66	1,6	0,00	0,0
2004-10-01 20:00	98	37	95	0,0	20,43	6,22	0,0	1023,52	5,02	6,22	20,26	9,52	1,8	0,00	0,0
2004-10-01 20:30	96	37	96	1,2	20,33	5,92	0,0	1023,52	4,87	5,92	20,16	9,31	2,8	1,52	0,0
2004-10-01 21:00	117	37	98	1,2	20,33	5,52	0,0	1023,52	4,78	5,52	20,16	9,08	2,4	2,54	0,0
2004-10-01 21:30	128	37	99	2,0	20,33	5,22	0,0	1023,52	4,63	5,22	20,16	8,86	2,4	1,02	0,0
2004-10-01 22:00	101	37	100	2,0	20,33	5,02	0,0	1023,52	4,58	5,02	20,16	8,75	3,0	0,00	0,0
2004-10-01 22:30	115	38	100	1,4	20,23	4,92	0,0	1023,52	4,48	4,92	20,10	8,65	3,0	0,00	0,0

Datum	Vindrikt °	Fukt inne Rh%	Fukt ute Rh%	Vindhast m/s	Temp in °C	Temp ute °C	Nb. Mån mm	Tryck Mbar	Dagpp °C	Kyleffekt °C	Vix inne °C	Vix ute °C	Vindby m/s	Korr lufttryck	Nederb./dygn mm
2004-10-01 23:00	71	38	100	2,0	20,23	4,62	0,0	1023,52	4,18	4,62	20,10	8,35	3,5	0,00	0,0
2004-10-01 23:30	91	38	100	1,8	20,23	4,32	0,0	1023,52	3,88	4,32	20,10	8,05	3,1	0,00	0,0
2004-10-02 00:00	130	38	100	1,6	20,23	4,12	0,0	1022,52	3,68	4,12	20,10	7,85	3,0	0,00	0,0
2004-10-02 00:30	91	38	100	2,0	20,13	4,02	0,0	1022,52	3,59	4,02	20,00	7,75	3,1	0,00	0,0
2004-10-02 01:00	125	38	100	1,8	20,13	3,72	0,0	1022,52	3,29	3,72	20,00	7,45	3,9	0,00	0,0
2004-10-02 01:30	80	38	100	2,0	20,13	3,52	0,0	1022,52	3,09	3,52	20,00	7,25	3,3	0,00	0,0
2004-10-02 02:00	130	38	100	3,1	20,13	3,32	0,0	1022,52	2,89	0,59	20,00	7,05	3,1	0,00	0,0
2004-10-02 02:30	110	38	100	2,0	20,23	3,02	0,0	1022,52	2,59	3,02	20,10	6,75	4,3	0,00	0,0
2004-10-02 03:00	117	38	100	1,4	20,63	2,82	0,0	1022,52	2,39	2,82	20,50	6,55	3,0	0,00	0,0
2004-10-02 03:30	94	38	100	1,8	20,63	2,72	0,0	1022,52	2,29	2,72	20,50	6,45	3,1	0,00	0,0
2004-10-02 04:00	103	37	100	1,8	21,43	2,62	0,0	1021,52	2,19	2,62	21,26	6,35	3,1	0,00	0,0
2004-10-02 04:30	106	37	100	1,8	21,73	2,22	0,0	1021,52	1,79	2,22	21,56	5,95	3,9	0,00	0,0
2004-10-02 05:00	130	37	100	2,4	21,83	2,22	0,0	1021,52	1,79	0,53	21,66	5,95	3,9	0,00	0,0
2004-10-02 05:30	119	36	100	1,6	21,73	2,02	0,0	1021,52	1,59	2,02	21,52	5,75	4,7	0,00	0,0
2004-10-02 06:00	111	37	100	1,6	21,53	1,72	0,0	1021,52	1,29	1,72	21,36	5,45	3,1	0,00	0,0
2004-10-02 06:30	147	37	100	3,0	21,33	1,52	0,0	1021,52	1,09	-1,38	21,16	5,25	3,9	0,00	0,0
2004-10-02 07:00	120	36	100	1,6	21,13	1,72	0,0	1021,52	1,29	1,72	20,92	5,45	4,3	0,00	0,0
2004-10-02 07:30	125	36	100	2,0	20,93	1,72	0,0	1021,52	1,29	1,72	20,72	5,45	4,3	0,00	0,0
2004-10-02 08:00	118	36	100	2,6	20,73	1,92	0,0	1021,52	1,49	0,21	20,52	5,65	4,3	0,00	0,0
2004-10-02 08:30	110	37	100	3,0	20,73	2,72	0,0	1021,52	2,29	-0,07	20,56	6,45	4,9	0,00	0,0
2004-10-02 09:00	115	37	100	2,2	20,93	3,22	0,0	1021,52	2,79	3,22	20,76	6,95	4,3	0,00	0,0
2004-10-02 09:30	110	37	100	3,5	21,13	3,62	0,0	1021,52	3,19	-0,18	20,96	7,35	4,7	0,00	0,0
2004-10-02 10:00	129	37	100	1,8	21,43	4,12	0,0	1021,52	3,68	4,12	21,26	7,85	4,5	0,00	0,0
2004-10-02 10:30	150	36	100	3,0	21,63	4,62	0,0	1021,52	4,18	2,01	21,42	8,35	4,3	0,00	0,0
2004-10-02 11:00	73	36	99	1,2	21,63	5,92	0,0	1021,52	5,33	5,92	21,42	9,56	4,3	0,00	0,0
2004-10-02 11:30	131	36	95	3,0	21,53	6,72	0,0	1020,52	5,51	4,30	21,32	10,02	5,2	0,00	0,0
2004-10-02 12:00	157	36	85	4,9	21,33	7,82	0,0	1020,52	4,94	1,81	21,12	10,32	8,1	0,00	0,0
2004-10-02 12:30	169	36	78	4,1	21,13	8,32	0,0	1020,52	4,15	3,30	20,92	10,31	8,5	0,00	0,0
2004-10-02 13:00	195	36	73	6,0	21,03	8,52	0,0	1020,52	3,36	1,21	20,82	10,16	9,2	0,00	0,0
2004-10-02 13:30	195	36	69	4,1	20,83	8,72	0,0	1020,52	2,72	3,78	20,62	10,10	8,5	0,00	0,0
2004-10-02 14:00	130	35	68	5,0	20,73	9,32	0,0	1019,52	3,08	3,20	20,48	10,64	7,9	1,52	0,0
2004-10-02 14:30	108	35	67	6,2	20,73	9,72	0,0	1019,52	3,24	2,77	20,48	10,97	7,7	1,52	0,0
2004-10-02 15:00	176	35	67	3,0	20,63	9,42	0,0	1019,52	2,96	7,25	20,38	10,67	8,1	0,00	0,0
2004-10-02 15:30	144	35	68	3,5	20,53	9,02	0,0	1019,52	2,80	5,93	20,28	10,34	8,1	0,00	0,0
2004-10-02 16:00	134	35	70	3,7	20,53	9,22	0,0	1019,52	3,41	5,27	20,28	10,66	7,3	0,00	0,0
2004-10-02 16:30	167	35	74	5,0	20,43	8,32	0,0	1019,52	3,37	1,94	20,18	10,03	7,7	0,00	0,0
2004-10-02 17:00	125	35	76	5,0	20,43	7,82	0,0	1019,52	3,28	1,31	20,18	9,67	8,5	0,00	0,0
2004-10-02 17:30	152	36	78	2,8	20,33	7,62	0,0	1019,52	3,47	5,29	20,12	9,61	6,9	0,00	0,0
2004-10-02 18:00	134	36	81	3,7	20,33	7,42	0,0	1019,52	3,84	3,17	20,12	9,62	5,8	0,00	0,0
2004-10-02 18:30	122	36	84	2,4	20,33	7,22	0,0	1018,52	4,18	5,81	20,12	9,65	5,6	0,00	0,0
2004-10-02 19:00	164	36	86	3,3	20,23	7,02	0,0	1018,52	4,33	3,67	20,02	9,60	4,7	0,00	0,0
2004-10-02 19:30	140	36	86	3,9	20,23	6,92	0,0	1019,52	4,23	2,58	20,02	9,50	5,4	0,00	0,0
2004-10-02 20:00	144	36	74	4,1	20,13	6,62	0,0	1019,52	1,74	1,25	19,92	8,33	7,7	0,00	0,0
2004-10-02 20:30	144	36	75	3,9	20,13	6,42	0,0	1018,52	1,74	2,00	19,92	8,20	6,4	0,00	0,0
2004-10-02 21:00	193	35	75	2,8	20,03	6,42	0,0	1018,52	1,74	3,98	19,78	8,20	7,3	0,00	0,0
2004-10-02 21:30	148	35	76	4,1	20,03	6,32	0,0	1018,52	1,84	0,89	19,78	8,17	6,9	0,00	0,0

Datum	Vindrikt °	Fukt inne Rh%	Fukt ute Rh%	Vindhast m/s	Temp in °C	Temp ute °C	Nb. Mån mm	Tryck Mbar	Dagpp °C	Kyleffekt °C	Vix inne °C	Vix ute °C	Vindby m/s	Korr lufttryck	Nederb./dygn mm
2004-10-02 22:00	168	35	78	3,9	19,93	6,12	0,0	1018,52	2,02	1,65	19,68	8,11	6,9	1,52	0,0
2004-10-02 22:30	152	35	79	4,1	19,93	6,12	0,0	1018,52	2,21	0,65	19,68	8,18	6,8	1,52	0,0
2004-10-02 23:00	154	35	79	3,3	19,93	6,02	0,0	1018,52	2,11	2,54	19,68	8,08	6,2	0,00	0,0
2004-10-02 23:30	132	35	79	2,8	19,93	6,02	0,0	1018,52	2,11	3,54	19,68	8,08	6,0	0,00	0,0
2004-10-03 00:00	137	35	79	5,0	19,93	5,92	0,0	1018,52	2,01	-1,09	19,68	7,98	5,0	0,00	0,0
2004-10-03 00:30	124	35	80	4,3	19,93	5,82	0,0	1018,52	2,10	0,29	19,68	7,95	5,8	0,00	0,0
2004-10-03 01:00	147	35	81	3,5	19,93	5,82	0,0	1018,52	2,28	2,31	19,68	8,02	6,0	0,00	0,0
2004-10-03 01:30	128	35	84	4,5	19,83	5,82	0,0	1017,52	2,81	-0,67	19,58	8,25	6,6	0,00	0,0
2004-10-03 02:00	136	35	86	4,7	19,83	5,82	0,0	1017,52	3,16	-0,67	19,58	8,40	6,9	0,00	0,0
2004-10-03 02:30	148	35	87	4,1	19,83	5,72	0,0	1018,52	3,23	0,17	19,58	8,38	6,6	0,00	0,0
2004-10-03 03:00	151	35	90	2,4	19,93	5,82	0,0	1018,52	3,82	4,33	19,68	8,71	5,8	0,00	0,0
2004-10-03 03:30	129	35	92	2,4	20,13	5,82	0,0	1017,52	4,15	4,33	19,88	8,87	4,7	0,00	0,0
2004-10-03 04:00	134	35	93	2,2	20,53	5,82	0,0	1017,52	4,31	5,82	20,28	8,96	4,7	0,00	0,0
2004-10-03 04:30	110	35	96	2,0	20,93	5,82	0,0	1017,52	4,78	5,82	20,68	9,21	4,3	0,00	0,0
2004-10-03 05:00	107	35	97	1,8	21,33	5,82	0,0	1017,52	4,93	5,82	21,08	9,29	4,7	0,00	0,0
2004-10-03 05:30	135	35	99	1,6	21,43	5,72	0,0	1017,52	5,13	5,72	21,18	9,36	4,3	0,00	0,0
2004-10-03 06:00	132	35	99	3,7	21,43	5,82	0,0	1017,52	5,23	1,30	21,18	9,46	4,7	0,00	0,0
2004-10-03 06:30	125	35	98	2,2	21,23	5,62	0,0	1016,51	4,88	5,62	20,98	9,18	6,0	0,00	0,0
2004-10-03 07:00	108	35	97	4,3	21,03	5,62	0,0	1016,51	4,73	0,05	20,78	9,09	6,4	0,00	0,0
2004-10-03 07:30	178	35	91	3,5	20,83	5,72	0,0	1016,51	3,89	2,20	20,58	8,69	6,6	0,00	0,0
2004-10-03 08:00	134	35	87	4,5	20,73	5,82	0,0	1017,52	3,33	-0,67	20,48	8,48	6,4	0,00	0,0
2004-10-03 08:30	168	35	89	3,0	20,63	5,82	0,0	1017,52	3,66	3,32	20,38	8,63	6,8	0,00	0,0
2004-10-03 09:00	149	35	88	3,5	20,43	6,02	0,0	1017,52	3,69	2,54	20,18	8,75	7,3	0,00	0,0
2004-10-03 09:30	130	35	87	3,5	20,43	6,02	0,0	1017,52	3,52	2,54	20,18	8,68	6,8	0,00	0,0
2004-10-03 10:00	137	35	86	2,4	20,43	6,02	0,0	1017,52	3,35	4,54	20,18	8,60	5,4	0,00	0,0
2004-10-03 10:30	124	35	87	1,4	20,53	6,02	0,0	1017,52	3,52	6,02	20,28	8,68	5,8	0,00	0,0
2004-10-03 11:00	133	35	88	2,2	20,83	6,02	0,0	1017,52	3,69	6,02	20,58	8,75	6,0	0,00	0,0
2004-10-03 11:30	126	35	89	2,2	21,13	6,12	0,0	1017,52	3,95	6,12	20,88	8,93	5,8	0,00	0,0
2004-10-03 12:00	120	35	90	2,8	21,43	6,12	0,0	1017,52	4,12	3,65	21,18	9,01	5,4	0,00	0,0
2004-10-03 12:30	142	35	91	3,9	21,53	6,32	0,0	1017,52	4,48	1,88	21,28	9,29	5,2	0,00	0,0
2004-10-03 13:00	128	35	93	2,2	21,53	6,32	0,0	1017,52	4,80	6,32	21,28	9,46	4,5	0,00	0,0
2004-10-03 13:30	127	35	100	2,6	21,33	6,42	0,0	1017,52	5,98	4,96	21,08	10,15	5,6	0,00	0,0
2004-10-03 14:00	147	35	100	3,9	21,13	6,22	0,0	1017,52	5,78	1,77	20,88	9,95	5,4	0,00	0,0
2004-10-03 14:30	137	35	100	2,8	21,03	6,52	0,0	1017,52	6,08	4,09	20,78	10,25	6,0	0,00	0,0
2004-10-03 15:00	111	35	100	3,1	20,83	6,42	0,0	1017,52	5,98	3,98	20,58	10,15	5,4	0,00	0,0
2004-10-03 15:30	111	35	100	3,0	20,73	6,52	0,0	1017,52	6,08	4,09	20,48	10,25	5,4	0,00	0,0
2004-10-03 16:00	131	35	100	3,3	20,63	6,52	0,0	1016,51	6,08	3,10	20,38	10,25	4,9	0,00	0,0
2004-10-03 16:30	105	36	100	2,8	20,53	6,42	0,0	1016,51	5,98	3,98	20,32	10,15	5,0	0,00	0,0
2004-10-03 17:00	143	36	100	2,0	20,53	6,22	0,0	1016,51	5,78	6,22	20,32	9,95	4,1	0,00	0,0
2004-10-03 17:30	131	35	100	3,7	20,53	6,12	0,0	1016,51	5,68	1,65	20,28	9,85	5,2	0,00	0,0
2004-10-03 18:00	130	36	100	4,3	20,73	6,02	0,0	1016,51	5,58	0,53	20,52	9,75	4,9	0,00	0,0
2004-10-03 18:30	118	36	100	1,8	20,93	5,82	1,5	1016,51	5,38	5,82	20,72	9,55	4,1	1,52	1,5
2004-10-03 19:00	110	36	100	2,8	21,13	5,82	1,5	1016,51	5,38	3,32	20,92	9,55	3,7	1,52	1,5
2004-10-03 19:30	134	36	100	3,0	21,23	5,72	1,5	1016,51	5,28	3,21	21,02	9,45	4,5	0,00	1,5
2004-10-03 20:00	89	36	100	2,0	21,23	5,72	1,5	1016,51	5,28	5,72	21,02	9,45	4,3	0,00	1,5
2004-10-03 20:30	126	36	100	2,4	21,13	5,72	1,5	1015,51	5,28	4,22	20,92	9,45	4,5	0,00	1,5

Datum	Vindrikt °	Fukt inne Rh%	Fukt ute Rh%	Vindhast m/s	Temp in °C	Temp ute °C	Nb. Mån mm	Tryck Mbar	Dagpp °C	Kyleffekt °C	Vix inne °C	Vix ute °C	Vindby m/s	Korr lufttryck	Nederb./dygn mm
2004-10-03 21:00	136	36	100	2,6	20,93	5,82	1,5	1015,51	5,38	4,33	20,72	9,55	4,1	0,00	1,5
2004-10-03 21:30	128	36	100	2,0	20,73	5,82	1,5	1015,51	5,38	5,82	20,52	9,55	4,5	0,00	1,5
2004-10-03 22:00	128	36	100	3,3	20,53	5,82	1,5	1015,51	5,38	2,31	20,32	9,55	4,5	0,00	1,5
2004-10-03 22:30	139	36	100	1,2	20,43	5,92	1,5	1015,51	5,48	5,92	20,22	9,65	5,2	0,00	1,5
2004-10-03 23:00	129	36	100	2,2	20,33	6,02	1,5	1015,51	5,58	6,02	20,12	9,75	4,3	0,00	1,5
2004-10-03 23:30	131	36	100	2,0	20,33	6,02	1,5	1015,51	5,58	6,02	20,12	9,75	4,5	0,00	1,5
2004-10-04 00:00	86	36	100	2,8	20,53	6,12	1,5	1015,51	5,68	3,65	20,32	9,85	4,3	0,00	0,0
2004-10-04 00:30	136	36	100	2,4	20,73	6,12	1,5	1014,51	5,68	4,65	20,52	9,85	4,1	0,00	0,0
2004-10-04 01:00	104	36	100	2,2	21,03	6,22	2,0	1014,51	5,78	6,22	20,82	9,95	3,7	0,51	0,5
2004-10-04 01:30	123	36	100	1,8	21,23	6,32	2,0	1014,51	5,88	6,32	21,02	10,05	3,9	0,51	0,5
2004-10-04 02:00	131	36	100	2,2	21,43	6,32	2,0	1014,51	5,88	6,32	21,22	10,05	4,9	0,00	0,5
2004-10-04 02:30	129	36	100	3,0	21,43	6,32	2,0	1014,51	5,88	3,87	21,22	10,05	3,9	0,00	0,5
2004-10-04 03:00	109	36	100	3,1	21,33	6,42	2,0	1014,51	5,98	3,98	21,12	10,15	4,1	0,00	0,5
2004-10-04 03:30	116	36	100	2,4	21,13	6,42	2,0	1014,51	5,98	4,96	20,92	10,15	4,3	0,00	0,5
2004-10-04 04:00	135	36	100	2,8	20,93	6,52	2,0	1013,51	6,08	4,09	20,72	10,25	4,5	0,00	0,5
2004-10-04 04:30	134	36	100	3,9	20,73	6,52	2,0	1013,51	6,08	2,12	20,52	10,25	4,9	0,00	0,5
2004-10-04 05:00	139	36	100	3,1	20,53	6,42	2,0	1013,51	5,98	3,98	20,32	10,15	5,8	0,00	0,5
2004-10-04 05:30	137	36	100	3,1	20,43	6,12	2,0	1013,51	5,68	3,65	20,22	9,85	4,9	0,00	0,5
2004-10-04 06:00	160	36	100	2,2	20,33	5,62	2,0	1013,51	5,18	5,62	20,12	9,35	4,5	0,00	0,5
2004-10-04 06:30	158	36	100	3,9	20,33	5,22	2,0	1013,51	4,78	0,60	20,12	8,95	5,6	0,00	0,5
2004-10-04 07:00	148	36	100	2,2	20,53	4,72	2,0	1013,51	4,28	4,72	20,32	8,45	4,7	0,00	0,5
2004-10-04 07:30	134	36	100	1,8	20,73	4,32	2,0	1013,51	3,88	4,32	20,52	8,05	4,1	0,00	0,5
2004-10-04 08:00	101	36	100	1,8	21,03	4,12	2,0	1013,51	3,68	4,12	20,82	7,85	4,5	0,00	0,5
2004-10-04 08:30	123	36	100	2,2	21,23	4,42	2,0	1013,51	3,98	4,42	21,02	8,15	4,7	0,00	0,5
2004-10-04 09:00	136	36	100	3,3	21,33	5,02	2,0	1013,51	4,58	1,41	21,12	8,75	4,7	0,00	0,5
2004-10-04 09:30	142	36	100	3,3	21,33	5,42	2,0	1013,51	4,98	1,86	21,12	9,15	6,6	0,00	0,5
2004-10-04 10:00	153	35	100	3,9	21,23	5,72	2,0	1013,51	5,28	1,18	20,98	9,45	7,5	0,00	0,5
2004-10-04 10:30	85	35	100	2,8	21,03	6,52	2,0	1013,51	6,08	4,09	20,78	10,25	6,2	0,00	0,5
2004-10-04 11:00	143	35	100	6,4	20,83	6,72	2,0	1013,51	6,28	-1,66	20,58	10,45	8,5	0,00	0,5
2004-10-04 11:30	164	35	100	6,0	20,63	7,32	2,0	1012,51	6,88	-0,35	20,38	11,05	6,9	0,00	0,5
2004-10-04 12:00	152	36	99	4,7	20,43	8,32	2,0	1012,51	7,72	2,43	20,22	11,96	7,7	0,00	0,5
2004-10-04 12:30	134	36	97	4,9	20,33	8,12	2,0	1012,51	7,21	2,18	20,12	11,59	6,2	0,00	0,5
2004-10-04 13:00	162	36	96	5,4	20,13	8,62	2,0	1011,51	7,55	1,82	19,92	12,01	7,5	0,00	0,5
2004-10-04 13:30	129	36	94	6,4	20,03	8,42	2,0	1011,51	7,04	0,58	19,82	11,64	10,4	0,00	0,5
2004-10-04 14:00	137	36	94	6,0	19,93	8,22	2,0	1011,51	6,84	0,82	19,72	11,44	9,6	0,00	0,5
2004-10-04 14:30	142	36	96	7,5	19,83	8,22	2,0	1010,51	7,16	-0,66	19,62	11,61	9,0	0,00	0,5
2004-10-04 15:00	156	36	95	5,2	19,73	8,32	2,0	1010,51	7,10	1,94	19,52	11,62	9,2	0,00	0,5
2004-10-04 15:30	82	36	95	5,4	19,73	8,32	2,0	1009,51	7,10	1,44	19,52	11,62	9,6	0,00	0,5
2004-10-04 16:00	115	36	96	6,4	19,73	8,22	2,0	1009,51	7,16	0,32	19,52	11,61	8,5	0,00	0,5
2004-10-04 16:30	144	36	96	5,4	19,73	8,22	2,0	1009,51	7,16	1,31	19,52	11,61	9,0	0,00	0,5
2004-10-04 17:00	134	36	96	3,5	19,93	8,32	2,0	1008,51	7,26	5,13	19,72	11,71	8,1	0,00	0,5
2004-10-04 17:30	118	36	96	3,3	20,23	8,32	2,0	1007,51	7,26	5,13	20,02	11,71	8,5	0,00	0,5
2004-10-04 18:00	133	36	94	4,5	20,53	8,32	2,0	1007,51	6,94	2,43	20,32	11,54	10,4	0,00	0,5
2004-10-04 18:30	123	36	94	3,1	20,73	8,42	2,0	1006,51	7,04	6,16	20,52	11,64	7,7	0,00	0,5
2004-10-04 19:00	136	36	96	3,5	20,93	8,42	2,0	1006,51	7,36	5,25	20,72	11,81	9,2	0,00	0,5
2004-10-04 19:30	148	36	97	6,4	20,83	8,42	2,0	1005,51	7,51	0,58	20,62	11,89	10,2	0,00	0,5

Datum	Vindrikt °	Fukt inne Rh%	Fukt ute Rh%	Vindhast m/s	Temp in °C	Temp ute °C	Nb. Mån mm	Tryck Mbar	Dagpp °C	Kyleffekt °C	Vix inne °C	Vix ute °C	Vindby m/s	Korr lufttryck	Nederb./dygn mm
2004-10-04 20:00	153	35	98	6,4	20,63	8,42	2,0	1004,51	7,67	0,58	20,38	11,98	9,4	0,00	0,5
2004-10-04 20:30	93	36	98	6,0	20,43	8,42	2,0	1004,51	7,67	1,08	20,22	11,98	10,6	0,00	0,5
2004-10-04 21:00	101	36	100	4,7	20,23	8,12	2,0	1003,51	7,67	2,18	20,02	11,85	8,9	0,00	0,5
2004-10-04 21:30	147	36	100	3,9	20,13	8,12	2,0	1003,51	7,67	3,98	19,92	11,85	9,6	0,00	0,5
2004-10-04 22:00	132	36	100	5,8	20,03	8,22	2,0	1002,51	7,77	1,31	19,82	11,95	9,8	0,00	0,5
2004-10-04 22:30	148	36	100	6,8	19,83	8,22	2,0	1001,51	7,77	-0,21	19,62	11,95	9,8	0,00	0,5
2004-10-04 23:00	128	36	100	4,1	19,73	8,12	2,0	1001,51	7,67	3,06	19,52	11,85	10,4	0,00	0,5
2004-10-04 23:30	133	36	100	4,5	19,73	7,92	3,0	1001,51	7,47	1,94	19,52	11,65	9,0	1,02	1,5
2004-10-05 00:00	100	36	100	4,5	19,73	7,92	3,5	1000,51	7,47	1,94	19,52	11,65	9,8	1,52	2,0
2004-10-05 00:30	143	36	100	8,3	20,03	8,02	3,5	999,51	7,57	-1,84	19,82	11,75	8,3	0,00	0,0
2004-10-05 01:00	114	37	100	6,0	20,53	8,02	3,5	999,51	7,57	0,56	20,36	11,75	9,2	0,00	0,0
2004-10-05 01:30	126	36	100	3,9	20,83	8,12	3,5	998,51	7,67	3,98	20,62	11,85	8,9	0,00	0,0
2004-10-05 02:00	141	36	100	4,1	21,13	8,12	3,5	998,51	7,67	3,06	20,92	11,85	8,9	0,00	0,0
2004-10-05 02:30	137	36	100	4,3	21,13	8,12	3,5	998,51	7,67	3,06	20,92	11,85	8,3	0,00	0,0
2004-10-05 03:00	127	36	100	5,4	21,03	8,22	3,5	997,50	7,77	1,31	20,82	11,95	8,9	0,00	0,0
2004-10-05 03:30	109	36	100	3,0	20,83	8,32	3,5	997,50	7,87	6,05	20,62	12,05	8,1	0,00	0,0
2004-10-05 04:00	119	36	100	3,5	20,63	8,22	3,5	997,50	7,77	5,02	20,42	11,95	7,1	0,00	0,0
2004-10-05 04:30	130	36	100	4,5	20,43	8,12	3,5	996,50	7,67	2,18	20,22	11,85	5,8	0,00	0,0
2004-10-05 05:00	185	36	100	2,4	20,33	8,12	4,5	996,50	7,67	6,76	20,12	11,85	6,6	1,02	1,0
2004-10-05 05:30	296	36	100	5,6	20,13	6,52	5,0	998,51	6,08	-0,86	19,92	10,25	9,6	1,52	1,5
2004-10-05 06:00	313	36	97	4,3	19,83	6,02	5,0	998,51	5,13	0,53	19,62	9,49	9,4	0,51	1,5
2004-10-05 06:30	315	36	96	2,8	19,83	5,52	5,0	999,51	4,48	2,99	19,62	8,90	7,5	0,00	1,5
2004-10-05 07:00	295	36	98	1,6	20,03	5,12	5,0	1000,51	4,38	5,12	19,82	8,67	5,2	0,00	1,5
2004-10-05 07:30	266	36	99	1,4	20,33	4,42	5,0	1001,51	3,84	4,42	20,12	8,06	2,6	0,00	1,5
2004-10-05 08:00	284	36	100	1,4	20,63	4,02	5,0	1001,51	3,59	4,02	20,42	7,75	3,0	0,00	1,5
2004-10-05 08:30	188	36	100	0,0	20,93	3,92	5,0	1002,51	3,49	3,92	20,72	7,65	2,6	0,00	1,5
2004-10-05 09:00	272	35	100	1,4	21,03	4,22	5,0	1002,51	3,78	4,22	20,78	7,95	3,0	0,00	1,5
2004-10-05 09:30	208	35	100	0,0	20,93	4,62	5,0	1002,51	4,18	4,62	20,68	8,35	3,0	0,00	1,5
2004-10-05 10:00	185	35	100	0,0	20,83	5,22	5,0	1002,51	4,78	5,22	20,58	8,95	3,0	0,00	1,5
2004-10-05 10:30	193	35	100	0,0	20,63	6,02	5,0	1003,51	5,58	6,02	20,38	9,75	3,0	0,00	1,5
2004-10-05 11:00	193	36	97	0,0	20,43	6,72	5,0	1003,51	5,82	6,72	20,22	10,19	3,9	0,00	1,5
2004-10-05 11:30	155	36	91	3,1	20,33	8,12	5,0	1003,51	6,25	5,83	20,12	11,09	5,0	0,00	1,5
2004-10-05 12:00	154	36	79	4,1	20,23	8,92	5,0	1003,51	4,92	4,02	20,02	10,98	5,0	0,00	1,5
2004-10-05 12:30	136	36	76	3,3	20,13	9,32	5,0	1003,51	4,73	6,26	19,92	11,17	5,6	0,00	1,5
2004-10-05 13:00	135	36	76	2,6	20,03	9,52	5,0	1003,51	4,92	8,24	19,82	11,37	5,6	0,00	1,5
2004-10-05 13:30	152	36	72	5,0	20,03	9,92	5,0	1003,51	4,50	3,95	19,82	11,50	5,4	0,00	1,5
2004-10-05 14:00	158	36	76	2,8	20,03	9,22	5,0	1002,51	4,64	7,04	19,82	11,07	5,2	0,00	1,5
2004-10-05 14:30	128	36	76	3,0	19,93	9,22	5,0	1002,51	4,64	7,04	19,72	11,07	5,6	0,00	1,5
2004-10-05 15:00	131	36	78	2,4	19,93	9,42	5,0	1002,51	5,22	8,13	19,72	11,41	5,0	0,00	1,5
2004-10-05 15:30	183	36	78	2,8	19,83	9,42	5,0	1002,51	5,22	7,25	19,62	11,41	5,6	0,00	1,5
2004-10-05 16:00	145	36	77	2,6	19,83	9,82	5,0	1002,51	5,41	8,55	19,62	11,74	6,8	0,00	1,5
2004-10-05 16:30	153	36	75	3,1	19,83	10,12	5,0	1001,51	5,30	8,02	19,62	11,90	5,4	0,00	1,5
2004-10-05 17:00	146	36	77	3,9	19,83	9,42	5,0	1001,51	5,02	5,50	19,62	11,34	5,8	0,00	1,5
2004-10-05 17:30	179	36	78	4,1	19,73	9,12	5,0	1001,51	4,93	4,26	19,52	11,11	5,8	0,00	1,5
2004-10-05 18:00	165	36	79	3,0	19,73	8,52	5,0	1001,51	4,53	6,27	19,52	10,58	7,7	0,00	1,5
2004-10-05 18:30	150	36	78	2,4	19,63	7,32	5,0	1001,51	3,18	5,91	19,42	9,31	5,6	0,00	1,5



Datum	Vindrikt °	Fukt inne Rh%	Fukt ute Rh%	Vindhast m/s	Temp in °C	Temp ute °C	Nb. Mån mm	Tryck Mbar	Dagpp °C	Kyleffekt °C	Vix inne °C	Vix ute °C	Vindby m/s	Korr lufttryck	Nederb./dygn mm
2004-10-05 19:00	132	36	81	0,0	19,63	6,42	5,0	1001,51	2,86	6,42	19,42	8,62	3,9	0,00	1,5
2004-10-05 19:30	114	36	82	3,0	19,53	5,72	5,0	1001,51	2,36	3,21	19,32	8,00	3,9	0,00	1,5
2004-10-05 20:00	130	36	84	0,0	19,53	5,22	5,0	1001,51	2,23	5,22	19,32	7,65	3,7	0,00	1,5
2004-10-05 20:30	112	37	87	0,0	19,53	4,72	5,0	1001,51	2,25	4,72	19,36	7,37	3,7	0,00	1,5
2004-10-05 21:00	111	37	89	0,0	19,53	4,12	5,0	1001,51	1,99	4,12	19,36	6,93	2,2	0,00	1,5
2004-10-05 21:30	123	37	90	0,0	19,43	3,92	5,0	1001,51	1,95	3,92	19,26	6,81	2,2	0,00	1,5
2004-10-05 22:00	101	37	91	1,2	19,43	3,92	5,0	1001,51	2,11	3,92	19,26	6,89	2,0	0,00	1,5
2004-10-05 22:30	114	37	92	0,0	19,43	3,82	5,0	1001,51	2,17	3,82	19,26	6,87	2,2	0,00	1,5
2004-10-05 23:00	100	37	92	1,2	19,43	3,62	5,0	1001,51	1,98	3,62	19,26	6,67	3,1	0,00	1,5
2004-10-05 23:30	92	37	95	1,4	19,33	3,12	5,0	1001,51	1,94	3,12	19,16	6,42	1,8	0,00	1,5
2004-10-06 00:00	104	37	97	0,0	19,33	2,92	5,0	1001,51	2,05	2,92	19,16	6,39	2,0	0,00	0,0
2004-10-06 00:30	131	37	99	0,0	19,33	2,72	5,0	1001,51	2,14	2,72	19,16	6,36	2,0	0,00	0,0
2004-10-06 01:00	82	37	99	0,0	19,33	2,72	5,0	1001,51	2,14	2,72	19,16	6,36	2,2	0,00	0,0
2004-10-06 01:30	73	36	99	0,0	19,53	2,62	5,0	1001,51	2,04	2,62	19,32	6,26	2,2	0,00	0,0
2004-10-06 02:00	103	36	100	0,0	19,93	2,72	5,0	1001,51	2,29	2,72	19,72	6,45	2,6	0,00	0,0
2004-10-06 02:30	92	36	100	1,4	20,33	2,82	5,0	1001,51	2,39	2,82	20,12	6,55	2,6	0,00	0,0
2004-10-06 03:00	85	36	100	0,0	20,73	2,32	5,0	1001,51	1,89	2,32	20,52	6,05	2,0	0,00	0,0
2004-10-06 03:30	58	36	100	1,8	20,93	2,12	5,0	1001,51	1,69	2,12	20,72	5,85	2,0	0,00	0,0
2004-10-06 04:00	104	35	100	0,0	20,93	2,22	5,0	1000,51	1,79	2,22	20,68	5,95	2,2	0,00	0,0
2004-10-06 04:30	94	35	100	1,4	20,73	2,32	5,0	1000,51	1,89	2,32	20,48	6,05	2,4	0,00	0,0
2004-10-06 05:00	109	36	100	1,6	20,53	2,02	5,0	1000,51	1,59	2,02	20,32	5,75	2,6	0,00	0,0
2004-10-06 05:30	85	36	100	1,2	20,33	2,42	5,0	1000,51	1,99	2,42	20,12	6,15	2,8	0,00	0,0
2004-10-06 06:00	87	36	100	1,6	20,13	2,22	5,0	1000,51	1,79	2,22	19,92	5,95	2,6	0,00	0,0
2004-10-06 06:30	79	36	100	2,2	20,03	2,32	5,0	1000,51	1,89	2,32	19,82	6,05	3,0	0,00	0,0
2004-10-06 07:00	105	36	100	1,6	19,83	2,02	5,0	1000,51	1,59	2,02	19,62	5,75	2,6	0,00	0,0
2004-10-06 07:30	82	36	100	1,4	19,93	2,22	5,0	1000,51	1,79	2,22	19,72	5,95	2,2	0,00	0,0
2004-10-06 08:00	108	36	100	1,8	20,13	2,72	5,0	999,51	2,29	2,72	19,92	6,45	2,6	0,00	0,0
2004-10-06 08:30	90	36	100	2,4	20,53	2,42	5,0	1000,51	1,99	0,74	20,32	6,15	2,4	0,00	0,0
2004-10-06 09:00	115	35	100	1,4	20,83	2,82	5,0	999,51	2,39	2,82	20,58	6,55	2,8	0,00	0,0
2004-10-06 09:30	91	35	100	2,0	21,13	3,52	5,0	999,51	3,09	3,52	20,88	7,25	3,3	0,00	0,0
2004-10-06 10:00	120	35	100	1,6	21,13	4,42	5,0	1000,51	3,98	4,42	20,88	8,15	2,8	0,00	0,0
2004-10-06 10:30	106	35	100	1,4	20,93	5,32	5,0	1000,51	4,88	5,32	20,68	9,05	3,1	0,00	0,0
2004-10-06 11:00	111	35	100	0,0	20,73	5,72	5,0	1000,51	5,28	5,72	20,48	9,45	2,4	0,00	0,0
2004-10-06 11:30	85	35	100	0,0	20,63	5,92	5,0	1000,51	5,48	5,92	20,38	9,65	3,3	0,00	0,0
2004-10-06 12:00	144	36	100	0,0	20,43	6,22	5,0	1000,51	5,78	6,22	20,22	9,95	1,6	0,00	0,0
2004-10-06 12:30	98	36	100	0,0	20,33	6,32	5,0	1000,51	5,88	6,32	20,12	10,05	2,0	0,00	0,0
2004-10-06 13:00	140	36	100	0,0	20,23	6,82	5,0	1000,51	6,38	6,82	20,02	10,55	3,0	0,00	0,0
2004-10-06 13:30	139	36	99	2,6	20,13	7,52	5,0	1000,51	6,92	6,12	19,92	11,16	2,6	0,00	0,0
2004-10-06 14:00	133	36	96	0,0	20,03	8,02	5,0	999,51	6,96	8,02	19,82	11,41	3,5	0,00	0,0
2004-10-06 14:30	128	36	96	1,6	19,93	8,12	5,0	999,51	7,06	8,12	19,72	11,51	2,0	0,00	0,0
2004-10-06 15:00	123	36	96	1,6	19,83	8,12	5,0	999,51	7,06	8,12	19,62	11,51	2,6	0,00	0,0
2004-10-06 15:30	118	36	96	1,6	19,83	8,22	5,0	999,51	7,16	8,22	19,62	11,61	3,0	0,00	0,0
2004-10-06 16:00	139	36	96	0,0	19,73	8,12	5,0	999,51	7,06	8,12	19,52	11,51	2,6	0,00	0,0
2004-10-06 16:30	106	36	97	0,0	19,73	7,92	5,0	999,51	7,02	7,92	19,52	11,39	2,6	0,00	0,0
2004-10-06 17:00	89	36	98	1,4	19,73	7,72	5,0	999,51	6,97	7,72	19,52	11,28	1,6	0,00	0,0
2004-10-06 17:30	79	37	99	0,0	19,73	7,42	5,0	999,51	6,83	7,42	19,56	11,06	1,8	0,00	0,0

Datum	Vindrikt °	Fukt inne Rh%	Fukt ute Rh%	Vindhast m/s	Temp in °C	Temp ute °C	Nb. Mån mm	Tryck Mbar	Dagpp °C	Kyleffekt °C	Vix inne °C	Vix ute °C	Vindby m/s	Korr lufttryck	Nederb./dygn mm
2004-10-06 18:00	75	37	100	0,0	19,73	7,02	5,0	999,51	6,58	7,02	19,56	10,75	2,0	0,00	0,0
2004-10-06 18:30	116	37	100	0,0	19,73	6,52	5,0	999,51	6,08	6,52	19,56	10,25	2,0	0,00	0,0
2004-10-06 19:00	63	37	100	1,6	19,73	5,82	5,0	999,51	5,38	5,82	19,56	9,55	1,6	0,00	0,0
2004-10-06 19:30	64	37	100	0,0	19,73	5,32	5,0	999,51	4,88	5,32	19,56	9,05	1,8	0,00	0,0
2004-10-06 20:00	74	37	100	1,6	19,73	5,22	5,0	999,51	4,78	5,22	19,56	8,95	1,8	0,00	0,0
2004-10-06 20:30	60	37	100	0,0	19,73	5,62	5,0	999,51	5,18	5,62	19,56	9,35	2,0	0,00	0,0
2004-10-06 21:00	42	37	100	0,0	19,73	5,32	5,0	1000,51	4,88	5,32	19,56	9,05	1,6	0,00	0,0
2004-10-06 21:30	4	37	100	1,2	19,73	5,12	5,0	1000,51	4,68	5,12	19,56	8,85	1,8	0,00	0,0
2004-10-06 22:00	327	37	100	1,8	19,73	5,32	5,0	1000,51	4,88	5,32	19,56	9,05	2,2	0,00	0,0
2004-10-06 22:30	328	37	100	0,0	19,73	5,62	5,0	1000,51	5,18	5,62	19,56	9,35	1,4	0,00	0,0
2004-10-06 23:00	351	37	100	0,0	19,73	5,32	5,0	1000,51	4,88	5,32	19,56	9,05	1,2	0,00	0,0
2004-10-06 23:30	62	37	100	0,0	19,93	4,52	5,0	1000,51	4,08	4,52	19,76	8,25	1,8	0,00	0,0
2004-10-07 00:00	296	37	100	2,2	20,33	4,72	5,0	1000,51	4,28	4,72	20,16	8,45	2,4	0,00	0,0
2004-10-07 00:30	315	37	100	0,0	20,83	5,12	5,0	1000,51	4,68	5,12	20,66	8,85	2,4	0,00	0,0
2004-10-07 01:00	73	36	100	0,0	21,23	5,32	5,0	1001,51	4,88	5,32	21,02	9,05	3,0	0,00	0,0
2004-10-07 01:30	86	36	100	0,0	21,43	5,32	5,0	1001,51	4,88	5,32	21,22	9,05	1,8	0,00	0,0
2004-10-07 02:00	73	36	100	0,0	21,43	5,32	5,0	1001,51	4,88	5,32	21,22	9,05	2,2	0,00	0,0
2004-10-07 02:30	51	36	100	0,0	21,23	5,32	5,0	1001,51	4,88	5,32	21,02	9,05	1,8	0,00	0,0
2004-10-07 03:00	52	36	100	0,0	21,03	5,42	5,0	1001,51	4,98	5,42	20,82	9,15	1,4	0,00	0,0
2004-10-07 03:30	52	36	100	0,0	20,83	5,22	5,0	1001,51	4,78	5,22	20,62	8,95	1,8	0,00	0,0
2004-10-07 04:00	52	36	100	0,0	20,73	5,12	5,0	1001,51	4,68	5,12	20,52	8,85	1,8	0,00	0,0
2004-10-07 04:30	52	36	100	0,0	20,53	5,22	5,0	1001,51	4,78	5,22	20,32	8,95	0,0	0,00	0,0
2004-10-07 05:00	52	36	100	1,2	20,43	5,12	5,0	1001,51	4,68	5,12	20,22	8,85	1,8	0,00	0,0
2004-10-07 05:30	110	36	100	0,0	20,33	4,72	5,0	1001,51	4,28	4,72	20,12	8,45	2,6	0,00	0,0
2004-10-07 06:00	110	36	100	0,0	20,33	4,72	5,0	1001,51	4,28	4,72	20,12	8,45	1,4	0,00	0,0
2004-10-07 06:30	110	36	100	0,0	20,43	4,82	5,0	1001,51	4,38	4,82	20,22	8,55	0,0	0,00	0,0
2004-10-07 07:00	110	36	100	0,0	20,63	4,82	5,0	1001,51	4,38	4,82	20,42	8,55	0,0	0,00	0,0
2004-10-07 07:30	110	36	100	0,0	21,03	4,82	5,0	1001,51	4,38	4,82	20,82	8,55	0,0	0,00	0,0
2004-10-07 08:00	110	36	100	0,0	21,33	4,72	5,0	1001,51	4,28	4,72	21,12	8,45	0,0	0,00	0,0
2004-10-07 08:30	110	35	100	0,0	21,53	4,92	5,0	1001,51	4,48	4,92	21,28	8,65	0,0	0,00	0,0
2004-10-07 09:00	110	35	100	0,0	21,63	5,02	5,0	1002,51	4,58	5,02	21,38	8,75	1,8	0,00	0,0
2004-10-07 09:30	110	36	100	0,0	21,43	5,12	5,0	1002,51	4,68	5,12	21,22	8,85	0,0	0,00	0,0
2004-10-07 10:00	110	36	100	0,0	21,33	5,52	5,0	1002,51	5,08	5,52	21,12	9,25	0,0	0,00	0,0
2004-10-07 10:30	110	36	100	0,0	21,13	5,92	5,0	1002,51	5,48	5,92	20,92	9,65	1,4	0,00	0,0
2004-10-07 11:00	110	36	100	0,0	20,93	6,32	5,0	1002,51	5,88	6,32	20,72	10,05	1,6	0,00	0,0
2004-10-07 11:30	110	36	100	0,0	20,83	6,52	5,0	1002,51	6,08	6,52	20,62	10,25	1,8	0,00	0,0
2004-10-07 12:00	110	36	100	1,2	20,63	6,52	5,0	1003,51	6,08	6,52	20,42	10,25	2,0	0,00	0,0
2004-10-07 12:30	139	36	100	1,2	20,53	6,62	5,0	1003,51	6,18	6,62	20,32	10,35	1,8	0,00	0,0
2004-10-07 13:00	139	36	100	0,0	20,43	6,72	5,0	1003,51	6,28	6,72	20,22	10,45	1,6	0,00	0,0
2004-10-07 13:30	287	36	100	1,6	20,33	6,72	5,0	1003,51	6,28	6,72	20,12	10,45	2,0	0,00	0,0
2004-10-07 14:00	269	36	100	0,0	20,33	7,02	5,0	1003,51	6,58	7,02	20,12	10,75	2,0	0,00	0,0
2004-10-07 14:30	341	36	100	2,0	20,33	6,62	5,0	1003,51	6,18	6,62	20,12	10,35	2,2	0,00	0,0
2004-10-07 15:00	341	36	100	0,0	20,33	6,82	5,0	1003,51	6,38	6,82	20,12	10,55	1,8	0,00	0,0
2004-10-07 15:30	319	36	100	1,4	20,53	6,92	5,0	1003,51	6,48	6,92	20,32	10,65	2,2	0,00	0,0
2004-10-07 16:00	300	36	99	1,4	20,73	6,72	5,0	1003,51	6,13	6,72	20,52	10,36	2,4	0,00	0,0
2004-10-07 16:30	300	36	97	2,0	20,93	6,62	5,0	1004,51	5,72	6,62	20,72	10,09	2,4	0,00	0,0

Datum	Vindrikt °	Fukt inne Rh%	Fukt ute Rh%	Vindhast m/s	Temp in °C	Temp ute °C	Nb. Mån mm	Tryck Mbar	Dagpp °C	Kyleffekt °C	Vix inne °C	Vix ute °C	Vindby m/s	Korr lufttryck	Nederb./dygn mm
2004-10-07 17:00	325	36	97	2,0	21,13	6,22	5,0	1004,51	5,33	6,22	20,92	9,69	3,1	0,00	0,0
2004-10-07 17:30	309	36	98	2,0	21,33	6,22	5,0	1004,51	5,48	6,22	21,12	9,78	3,0	0,00	0,0
2004-10-07 18:00	315	36	98	2,8	21,43	5,92	5,0	1004,51	5,18	3,43	21,22	9,48	3,1	0,00	0,0
2004-10-07 18:30	307	36	99	1,6	21,43	5,62	5,0	1004,51	5,03	5,62	21,22	9,26	3,0	0,00	0,0
2004-10-07 19:00	316	36	100	1,4	21,33	5,42	5,0	1004,51	4,98	5,42	21,12	9,15	2,6	0,00	0,0
2004-10-07 19:30	315	36	100	1,6	21,23	5,22	5,0	1004,51	4,78	5,22	21,02	8,95	2,4	0,00	0,0
2004-10-07 20:00	321	36	100	0,0	21,13	5,12	5,0	1004,51	4,68	5,12	20,92	8,85	2,0	0,00	0,0
2004-10-07 20:30	328	36	100	1,2	20,93	4,92	5,0	1004,51	4,48	4,92	20,72	8,65	2,2	0,00	0,0
2004-10-07 21:00	328	36	100	1,2	20,83	4,92	5,0	1005,51	4,48	4,92	20,62	8,65	1,8	0,00	0,0
2004-10-07 21:30	337	36	100	1,6	20,73	4,42	5,0	1005,51	3,98	4,42	20,52	8,15	2,2	0,00	0,0
2004-10-07 22:00	342	36	100	1,6	20,63	4,42	5,0	1005,51	3,98	4,42	20,42	8,15	2,6	0,00	0,0
2004-10-07 22:30	329	36	100	2,6	20,53	4,12	5,0	1005,51	3,68	2,54	20,32	7,85	3,1	0,00	0,0
2004-10-07 23:00	343	36	100	3,1	20,43	3,92	5,0	1005,51	3,49	1,24	20,22	7,65	3,9	0,00	0,0
2004-10-07 23:30	328	36	100	2,6	20,43	3,52	5,0	1005,51	3,09	1,90	20,22	7,25	3,5	0,00	0,0
2004-10-08 00:00	351	36	100	2,2	20,53	3,12	5,0	1005,51	2,69	3,12	20,32	6,85	3,0	0,00	0,0
2004-10-08 00:30	342	36	100	1,4	20,83	2,82	5,0	1005,51	2,39	2,82	20,62	6,55	2,4	0,00	0,0
2004-10-08 01:00	335	36	100	2,2	21,23	2,52	5,0	1005,51	2,09	2,52	21,02	6,25	3,0	0,00	0,0
2004-10-08 01:30	336	36	100	1,4	21,53	2,62	5,0	1005,51	2,19	2,62	21,32	6,35	2,6	0,00	0,0
2004-10-08 02:00	330	35	100	1,8	21,73	2,82	5,0	1005,51	2,39	2,82	21,48	6,55	3,0	0,00	0,0
2004-10-08 02:30	282	35	100	1,6	21,83	3,02	5,0	1005,51	2,59	3,02	21,58	6,75	2,6	0,00	0,0
2004-10-08 03:00	316	35	100	1,8	21,73	3,12	5,0	1005,51	2,69	3,12	21,48	6,85	2,4	0,00	0,0
2004-10-08 03:30	293	35	100	1,8	21,63	3,12	5,0	1006,51	2,69	3,12	21,38	6,85	2,6	0,00	0,0
2004-10-08 04:00	310	35	100	1,4	21,43	3,12	5,0	1006,51	2,69	3,12	21,18	6,85	3,0	0,00	0,0
2004-10-08 04:30	306	35	100	1,6	21,13	3,22	5,0	1006,51	2,79	3,22	20,88	6,95	3,0	0,00	0,0
2004-10-08 05:00	295	35	100	2,0	20,93	3,12	5,0	1006,51	2,69	3,12	20,68	6,85	4,3	0,00	0,0
2004-10-08 05:30	308	35	100	2,2	20,83	3,02	5,0	1006,51	2,59	3,02	20,58	6,75	4,5	0,00	0,0
2004-10-08 06:00	305	35	97	2,2	20,73	2,62	5,0	1007,51	1,75	2,62	20,48	6,09	4,3	0,00	0,0
2004-10-08 06:30	293	35	96	2,2	20,73	2,42	5,0	1007,51	1,40	2,42	20,48	5,80	4,1	0,00	0,0
2004-10-08 07:00	293	35	96	1,4	20,83	2,02	5,0	1007,51	1,00	2,02	20,58	5,40	2,8	0,00	0,0
2004-10-08 07:30	295	35	96	1,8	21,13	2,12	5,0	1007,51	1,10	2,12	20,88	5,50	3,3	0,00	0,0
2004-10-08 08:00	315	35	95	2,4	21,33	2,02	5,0	1008,51	0,85	0,32	21,08	5,32	4,3	0,00	0,0
2004-10-08 08:30	295	35	94	2,6	21,53	2,12	5,0	1008,51	0,80	0,42	21,28	5,33	3,7	0,00	0,0
2004-10-08 09:00	311	35	92	2,4	21,63	2,12	5,0	1008,51	0,49	0,42	21,38	5,17	3,9	0,00	0,0
2004-10-08 09:30	300	34	94	1,8	21,83	2,12	5,0	1009,51	0,80	2,12	21,54	5,33	3,3	0,00	0,0
2004-10-08 10:00	320	34	96	1,4	21,73	2,42	5,0	1009,51	1,40	2,42	21,44	5,80	3,1	0,00	0,0
2004-10-08 10:30	341	34	91	4,9	21,53	3,02	5,0	1009,51	1,23	-4,14	21,24	5,99	4,9	0,00	0,0
2004-10-08 11:00	338	35	92	3,1	21,33	2,92	5,0	1010,51	1,28	0,15	21,08	5,97	5,4	0,00	0,0
2004-10-08 11:30	343	35	90	3,1	21,13	3,12	5,0	1010,51	1,16	0,37	20,88	6,01	5,6	0,00	0,0
2004-10-08 12:00	305	35	91	3,5	20,93	3,42	5,0	1010,51	1,62	-0,40	20,68	6,39	4,7	0,00	0,0
2004-10-08 12:30	317	34	90	1,6	20,73	3,72	5,0	1010,51	1,76	3,72	20,44	6,61	5,0	0,00	0,0
2004-10-08 13:00	327	34	88	2,2	20,63	3,92	5,0	1011,51	1,63	3,92	20,34	6,65	5,4	0,00	0,0
2004-10-08 13:30	297	35	85	2,8	20,53	4,32	5,0	1011,51	1,52	1,68	20,28	6,82	4,5	0,00	0,0
2004-10-08 14:00	305	35	81	2,0	20,43	4,42	5,0	1011,51	0,92	4,42	20,18	6,62	5,6	0,00	0,0
2004-10-08 14:30	325	35	82	1,4	20,33	4,32	5,0	1011,51	1,00	4,32	20,08	6,59	5,0	0,00	0,0
2004-10-08 15:00	301	35	87	0,0	20,23	4,02	5,0	1012,51	1,56	4,02	19,98	6,67	5,0	0,00	0,0
2004-10-08 15:30	340	35	82	2,6	20,33	4,32	5,0	1012,51	1,00	2,75	20,08	6,59	3,1	0,00	0,0

Datum	Vindrikt	Fukt inne	Fukt ute	Vindhast	Temp in	Temp ute	Nb. Mån	Tryck	Dagpp	Kyleffekt	Vix inne	Vix ute	Vindby	Korr lufttryck	Nederb./dygn
	°	Rh%	Rh%	m/s	°C	°C	mm	Mbar	°C	°C	°C	°C	m/s		mm
2004-10-08 16:00	332	35	76	2,8	20,33	4,42	5,0	1012,51	0,00	1,79	20,08	6,26	4,7	0,00	0,0
2004-10-08 16:30	318	35	81	1,6	20,53	4,02	5,0	1012,51	0,53	4,02	20,28	6,22	5,0	0,00	0,0
2004-10-08 17:00	340	35	82	0,0	20,63	3,82	5,0	1012,51	0,51	3,82	20,38	6,09	3,9	0,00	0,0
2004-10-08 17:30	333	35	80	1,2	20,83	3,32	5,0	1013,51	-0,33	3,32	20,58	5,45	2,4	0,00	0,0
2004-10-08 18:00	343	35	79	0,0	20,93	3,02	5,0	1013,51	-0,80	3,02	20,68	5,08	2,0	0,00	0,0
2004-10-08 18:30	343	35	81	0,0	21,03	2,72	5,0	1013,51	-0,73	2,72	20,78	4,92	0,0	0,00	0,0
2004-10-08 19:00	343	35	82	0,0	21,03	2,32	5,0	1013,51	-0,95	2,32	20,78	4,59	0,0	0,00	0,0
2004-10-08 19:30	343	34	86	0,0	21,03	1,42	5,0	1014,51	-1,15	1,42	20,74	3,99	2,0	0,00	0,0
2004-10-08 20:00	343	34	84	0,0	20,93	1,12	5,0	1014,51	-1,78	1,12	20,64	3,54	1,2	0,00	0,0
2004-10-08 20:30	343	34	83	0,0	20,83	0,72	5,0	1014,51	-2,34	0,72	20,54	3,07	1,2	0,00	0,0
2004-10-08 21:00	304	34	85	1,4	20,63	0,41	5,0	1014,51	-2,30	0,41	20,34	2,92	2,0	0,00	0,0
2004-10-08 21:30	304	34	82	0,0	20,53	0,41	5,0	1014,51	-2,80	0,41	20,24	2,69	2,6	0,00	0,0
2004-10-08 22:00	315	35	83	0,0	20,43	0,01	5,0	1014,51	-3,02	0,01	20,18	2,37	1,4	0,00	0,0
2004-10-08 22:30	319	35	84	0,0	20,43	0,11	5,0	1014,51	-2,76	0,11	20,18	2,54	2,6	0,00	0,0
2004-10-08 23:00	309	35	87	0,0	20,43	-0,89	5,0	1014,51	-3,25	-0,89	20,18	1,77	1,4	0,00	0,0
2004-10-08 23:30	319	35	91	1,4	20,43	-0,59	5,0	1014,51	-2,33	-0,59	20,18	2,39	2,6	0,00	0,0
2004-10-09 00:00	338	34	92	1,8	20,63	0,01	5,0	1014,51	-1,58	0,01	20,34	3,07	3,7	0,00	0,0
2004-10-09 00:30	301	34	92	1,2	20,83	-0,49	5,0	1014,51	-2,08	-0,49	20,54	2,57	2,4	0,00	0,0
2004-10-09 01:00	322	34	95	0,0	21,03	-0,79	5,0	1014,51	-1,92	-0,79	20,74	2,52	1,4	0,00	0,0
2004-10-09 01:30	322	34	97	0,0	21,33	-0,49	5,0	1014,51	-1,33	-0,49	21,04	2,98	1,8	0,00	0,0
2004-10-09 02:00	277	34	99	1,6	21,53	0,21	5,0	1014,51	-0,35	0,21	21,24	3,86	2,2	0,00	0,0
2004-10-09 02:30	308	34	96	0,0	21,63	0,51	5,0	1014,51	-0,49	0,51	21,34	3,90	3,0	0,00	0,0
2004-10-09 03:00	308	34	98	0,0	21,63	0,41	5,0	1014,51	-0,29	0,41	21,34	3,97	1,2	0,00	0,0
2004-10-09 03:30	308	34	98	0,0	21,63	0,41	5,0	1014,51	-0,29	0,41	21,34	3,97	0,0	0,00	0,0
2004-10-09 04:00	309	34	99	1,2	21,53	0,51	5,0	1014,51	-0,05	0,51	21,24	4,16	1,4	0,00	0,0
2004-10-09 04:30	256	34	99	1,8	21,33	0,72	5,0	1014,51	0,15	0,72	21,04	4,36	2,2	0,00	0,0
2004-10-09 05:00	301	34	100	1,4	21,13	0,92	5,0	1014,51	0,49	0,92	20,84	4,64	2,8	0,00	0,0
2004-10-09 05:30	299	34	100	1,2	21,03	1,02	5,0	1014,51	0,59	1,02	20,74	4,75	3,0	0,00	0,0
2004-10-09 06:00	264	34	100	0,0	20,93	0,92	5,0	1013,51	0,49	0,92	20,64	4,64	2,2	0,00	0,0
2004-10-09 06:30	305	34	100	1,8	20,83	1,02	5,0	1013,51	0,59	1,02	20,54	4,75	2,8	0,00	0,0
2004-10-09 07:00	261	34	100	2,0	20,83	1,32	5,0	1013,51	0,89	1,32	20,54	5,05	3,7	0,00	0,0
2004-10-09 07:30	295	34	100	2,2	20,93	1,52	5,0	1013,51	1,09	1,52	20,64	5,25	3,9	0,00	0,0
2004-10-09 08:00	307	34	100	1,4	21,03	1,62	5,0	1013,51	1,19	1,62	20,74	5,35	3,0	0,00	0,0
2004-10-09 08:30	197	34	100	0,0	21,23	1,72	5,0	1013,51	1,29	1,72	20,94	5,45	2,6	0,00	0,0
2004-10-09 09:00	214	34	100	0,0	21,43	1,72	5,0	1013,51	1,29	1,72	21,14	5,45	1,6	0,00	0,0
2004-10-09 09:30	233	34	100	0,0	21,63	1,92	5,0	1013,51	1,49	1,92	21,34	5,65	2,0	0,00	0,0
2004-10-09 10:00	278	33	100	1,2	21,63	2,12	5,0	1013,51	1,69	2,12	21,30	5,85	2,2	0,00	0,0
2004-10-09 10:30	297	33	100	2,0	21,63	2,32	5,0	1013,51	1,89	2,32	21,30	6,05	2,6	0,00	0,0
2004-10-09 11:00	293	34	100	2,6	21,53	2,52	5,0	1013,51	2,09	0,85	21,24	6,25	3,5	0,00	0,0
2004-10-09 11:30	313	34	100	3,3	21,33	2,92	5,0	1013,51	2,49	-0,97	21,04	6,65	5,4	0,00	0,0
2004-10-09 12:00	306	34	100	2,6	21,13	3,12	5,0	1013,51	2,69	1,48	20,84	6,85	4,7	0,00	0,0
2004-10-09 12:30	317	34	100	2,6	21,03	3,32	5,0	1013,51	2,89	1,69	20,74	7,05	3,9	0,00	0,0
2004-10-09 13:00	302	34	95	3,0	20,83	4,02	5,0	1013,51	2,84	1,35	20,54	7,32	4,7	0,00	0,0
2004-10-09 13:30	322	34	90	2,8	20,73	3,92	5,0	1013,51	1,95	1,24	20,44	6,81	5,2	0,00	0,0
2004-10-09 14:00	317	34	88	1,8	20,63	3,82	5,0	1014,51	1,53	3,82	20,34	6,55	4,7	0,00	0,0
2004-10-09 14:30	338	34	86	3,5	20,63	3,62	5,0	1014,51	1,00	-0,18	20,34	6,20	5,2	0,00	0,0

Datum	Vindrikt	Fukt inne	Fukt ute	Vindhast	Temp in	Temp ute	Nb. Mån	Tryck	Dagpp	Kyleffekt	Vix inne	Vix ute	Vindby	Korr lufttryck	Nederb./dygn
	°	Rh%	Rh%	m/s	°C	°C	mm	Mbar	°C	°C	°C	°C	m/s		mm
2004-10-09 15:00	320	34	80	2,0	20,53	4,42	5,0	1014,51	0,74	4,42	20,24	6,55	6,0	0,00	0,0
2004-10-09 15:30	334	34	80	1,6	20,43	4,22	5,0	1014,51	0,55	4,22	20,14	6,35	4,5	0,00	0,0
2004-10-09 16:00	342	34	79	2,8	20,33	4,32	5,0	1015,51	0,46	1,68	20,04	6,38	5,2	0,00	0,0
2004-10-09 16:30	296	34	79	3,7	20,33	4,02	5,0	1015,51	0,17	-0,80	20,04	6,08	5,2	0,00	0,0
2004-10-09 17:00	313	34	76	2,6	20,23	3,82	5,0	1015,51	-0,58	2,22	19,94	5,66	5,0	0,00	0,0
2004-10-09 17:30	339	34	73	3,5	20,23	3,52	5,0	1016,51	-1,44	-0,29	19,94	5,16	6,9	0,00	0,0
2004-10-09 18:00	313	34	76	3,7	20,13	2,72	5,0	1016,51	-1,64	-2,32	19,84	4,56	5,8	0,00	0,0
2004-10-09 18:30	303	34	78	3,1	20,03	2,12	5,0	1017,52	-1,85	-0,72	19,74	4,10	6,0	0,00	0,0
2004-10-09 19:00	337	34	80	2,8	19,93	1,72	5,0	1017,52	-1,88	-1,16	19,64	3,85	5,0	0,00	0,0
2004-10-09 19:30	329	34	81	2,6	19,93	1,42	5,0	1017,52	-2,00	-0,31	19,64	3,62	4,7	0,00	0,0
2004-10-09 20:00	330	34	81	2,4	19,83	1,32	5,0	1018,52	-2,10	-0,42	19,54	3,52	5,0	0,00	0,0
2004-10-09 20:30	332	34	80	2,6	19,83	1,32	5,0	1018,52	-2,27	-0,42	19,54	3,45	4,1	0,00	0,0
2004-10-09 21:00	329	34	81	1,4	19,73	1,12	5,0	1018,52	-2,29	1,12	19,44	3,32	4,9	0,00	0,0
2004-10-09 21:30	329	34	82	1,6	19,73	1,02	5,0	1018,52	-2,22	1,02	19,44	3,29	3,9	0,00	0,0
2004-10-09 22:00	324	34	83	1,2	19,83	0,92	5,0	1018,52	-2,14	0,92	19,54	3,27	4,9	0,00	0,0
2004-10-09 22:30	316	34	87	0,0	20,03	0,31	5,0	1019,52	-2,07	0,31	19,74	2,97	3,0	0,00	0,0
2004-10-09 23:00	327	34	88	0,0	20,33	0,31	5,0	1019,52	-1,91	0,31	20,04	3,05	2,2	0,00	0,0
2004-10-09 23:30	341	34	88	0,0	20,73	0,31	5,0	1019,52	-1,91	0,31	20,44	3,05	2,6	0,00	0,0
2004-10-10 00:00	316	34	86	1,2	21,13	0,61	5,0	1019,52	-1,94	0,61	20,84	3,19	3,3	0,00	0,0
2004-10-10 00:30	336	34	85	0,0	21,43	0,01	5,0	1020,52	-2,69	0,01	21,14	2,52	2,8	0,00	0,0
2004-10-10 01:00	337	34	90	0,0	21,83	-0,19	5,0	1020,52	-2,09	-0,19	21,54	2,71	0,0	0,00	0,0
2004-10-10 01:30	337	34	92	0,0	22,03	-0,49	5,0	1020,52	-2,08	-0,49	21,74	2,57	1,2	0,00	0,0
2004-10-10 02:00	340	34	91	1,4	22,03	0,41	5,0	1020,52	-1,34	0,41	21,74	3,39	2,2	0,00	0,0
2004-10-10 02:30	317	33	91	1,2	21,83	0,01	5,0	1020,52	-1,73	0,01	21,50	2,99	2,2	0,00	0,0
2004-10-10 03:00	319	33	91	0,0	21,73	0,41	5,0	1020,52	-1,34	0,41	21,40	3,39	2,4	0,00	0,0
2004-10-10 03:30	340	33	91	1,6	21,53	0,41	5,0	1021,52	-1,34	0,41	21,20	3,39	2,2	0,00	0,0
2004-10-10 04:00	334	34	91	0,0	21,43	0,41	5,0	1021,52	-1,34	0,41	21,14	3,39	2,6	0,00	0,0
2004-10-10 04:30	345	34	92	1,2	21,23	0,51	5,0	1021,52	-1,09	0,51	20,94	3,57	2,2	0,00	0,0
2004-10-10 05:00	345	34	92	0,0	21,03	0,51	5,0	1021,52	-1,09	0,51	20,74	3,57	1,4	0,00	0,0
2004-10-10 05:30	58	34	95	0,0	21,03	0,31	5,0	1022,52	-0,83	0,31	20,74	3,62	1,2	0,00	0,0
2004-10-10 06:00	12	34	98	1,2	21,03	-0,09	5,0	1022,52	-0,79	-0,09	20,74	3,47	1,4	0,00	0,0
2004-10-10 06:30	315	34	98	0,0	21,03	-0,29	5,0	1022,52	-0,99	-0,29	20,74	3,27	1,6	0,00	0,0
2004-10-10 07:00	315	34	99	0,0	21,13	-0,49	5,0	1022,52	-1,05	-0,49	20,84	3,16	1,4	0,00	0,0
2004-10-10 07:30	356	34	96	0,0	21,33	-0,29	5,0	1023,52	-1,28	-0,29	21,04	3,10	1,4	0,00	0,0
2004-10-10 08:00	18	34	92	0,0	21,43	0,01	5,0	1023,52	-1,58	0,01	21,14	3,07	1,6	0,00	0,0
2004-10-10 08:30	43	34	92	0,0	21,53	-0,29	5,0	1023,52	-1,88	-0,29	21,24	2,77	1,4	0,00	0,0
2004-10-10 09:00	44	34	95	0,0	21,63	-0,19	5,0	1023,52	-1,33	-0,19	21,34	3,12	0,0	0,00	0,0
2004-10-10 09:30	62	34	92	0,0	21,63	0,41	5,0	1024,52	-1,19	0,41	21,34	3,47	1,6	0,00	0,0
2004-10-10 10:00	63	34	92	0,0	21,53	0,82	5,0	1024,52	-0,79	0,82	21,24	3,87	1,2	0,00	0,0
2004-10-10 10:30	63	34	90	0,0	21,53	1,22	5,0	1024,52	-0,71	1,22	21,24	4,11	0,0	0,00	0,0
2004-10-10 11:00	63	34	86	0,0	21,43	1,62	5,0	1024,52	-0,96	1,62	21,14	4,19	0,0	0,00	0,0
2004-10-10 11:30	60	34	87	0,0	21,23	2,12	5,0	1024,52	-0,30	2,12	20,94	4,77	0,0	0,00	0,0
2004-10-10 12:00	185	34	88	0,0	21,13	2,42	5,0	1025,52	0,15	2,42	20,84	5,15	2,0	0,00	0,0
2004-10-10 12:30	167	34	86	0,0	21,03	2,82	5,0	1025,52	0,22	2,82	20,74	5,40	1,8	0,00	0,0
2004-10-10 13:00	167	34	80	0,0	20,83	3,02	5,0	1025,52	-0,62	3,02	20,54	5,15	2,2	0,00	0,0
2004-10-10 13:30	260	34	78	0,0	20,73	3,12	5,0	1025,52	-0,88	3,12	20,44	5,10	0,0	0,00	0,0

Datum	Vindrikt	Fukt inne	Fukt ute	Vindhast	Temp in	Temp ute	Nb. Mån	Tryck	Dagpp	Kyleffekt	Vix inne	Vix ute	Vindby	Korr lufttryck	Nederb./dygn
	°	Rh%	Rh%	m/s	°C	°C	mm	Mbar	°C	°C	°C	°C	m/s		mm
2004-10-10 14:00	272	34	75	0,0	20,63	3,22	5,0	1025,52	-1,34	3,22	20,34	4,99	0,0	0,00	0,0
2004-10-10 14:30	248	34	74	0,0	20,63	3,22	5,0	1025,52	-1,53	3,22	20,34	4,93	0,0	0,00	0,0
2004-10-10 15:00	329	34	71	0,0	20,53	3,12	5,0	1025,52	-2,22	3,12	20,24	4,63	0,0	0,00	0,0
2004-10-10 15:30	149	34	72	0,0	20,53	3,22	5,0	1025,52	-1,92	3,22	20,24	4,79	0,0	0,00	0,0
2004-10-10 16:00	151	34	73	0,0	20,53	3,32	5,0	1025,52	-1,63	3,32	20,24	4,96	0,0	0,00	0,0
2004-10-10 16:30	151	34	70	0,0	20,53	3,12	5,0	1025,52	-2,42	3,12	20,24	4,56	0,0	0,00	0,0
2004-10-10 17:00	151	34	70	0,0	20,63	3,42	5,0	1026,52	-2,13	3,42	20,34	4,86	0,0	0,00	0,0
2004-10-10 17:30	151	34	73	0,0	20,83	2,72	5,0	1026,52	-2,21	2,72	20,54	4,36	0,0	0,00	0,0
2004-10-10 18:00	151	34	75	0,0	20,93	2,12	5,0	1026,52	-2,40	2,12	20,64	3,89	0,0	0,00	0,0
2004-10-10 18:30	151	34	83	0,0	21,13	0,61	5,0	1026,52	-2,44	0,61	20,84	2,97	0,0	0,00	0,0
2004-10-10 19:00	151	34	87	0,0	21,23	-0,19	5,0	1026,52	-2,56	-0,19	20,94	2,47	0,0	0,00	0,0
2004-10-10 19:30	151	34	89	0,0	21,33	-0,79	5,0	1026,52	-2,83	-0,79	21,04	2,03	0,0	0,00	0,0
2004-10-10 20:00	125	33	89	0,0	21,23	-1,29	5,0	1026,52	-3,33	-1,29	20,90	1,53	0,0	0,00	0,0
2004-10-10 20:30	125	33	91	0,0	21,13	-1,69	5,0	1026,52	-3,41	-1,69	20,80	1,29	0,0	0,00	0,0
2004-10-10 21:00	125	33	91	0,0	21,03	-1,29	5,0	1027,52	-3,02	-1,29	20,70	1,69	0,0	0,00	0,0
2004-10-10 21:30	125	33	92	0,0	20,83	-1,49	5,0	1027,52	-3,06	-1,49	20,50	1,57	0,0	0,00	0,0
2004-10-10 22:00	125	33	91	0,0	20,63	-1,99	5,0	1027,52	-3,71	-1,99	20,30	0,99	3,3	0,00	0,0
2004-10-10 22:30	125	34	90	0,0	20,53	-2,09	5,0	1027,52	-3,96	-2,09	20,24	0,81	0,0	0,00	0,0
2004-10-10 23:00	125	34	89	0,0	20,43	-2,19	5,0	1027,52	-4,21	-2,19	20,14	0,63	0,0	0,00	0,0
2004-10-10 23:30	125	33	90	0,0	20,53	-2,49	5,0	1028,52	-4,35	-2,49	20,20	0,41	0,0	0,00	0,0
2004-10-11 00:00	124	33	91	0,0	20,83	-2,69	5,0	1028,52	-4,40	-2,69	20,50	0,29	0,0	0,00	0,0
2004-10-11 00:30	125	33	91	0,0	21,23	-2,79	5,0	1028,52	-4,50	-2,79	20,90	0,19	0,0	0,00	0,0
2004-10-11 01:00	117	33	93	1,2	21,53	-2,39	5,0	1028,52	-3,80	-2,39	21,20	0,75	1,4	0,00	0,0
2004-10-11 01:30	120	33	92	0,0	21,73	-1,99	5,0	1028,52	-3,56	-1,99	21,40	1,07	1,8	0,00	0,0
2004-10-11 02:00	130	33	92	0,0	21,83	-1,89	5,0	1028,52	-3,46	-1,89	21,50	1,17	1,6	0,00	0,0
2004-10-11 02:30	94	33	91	0,0	21,63	-1,89	5,0	1028,52	-3,61	-1,89	21,30	1,09	1,6	0,00	0,0
2004-10-11 03:00	114	33	91	1,2	21,43	-1,99	5,0	1028,52	-3,71	-1,99	21,10	0,99	1,6	0,00	0,0
2004-10-11 03:30	115	33	92	0,0	21,13	-2,49	5,0	1028,52	-4,05	-2,49	20,80	0,57	1,4	0,00	0,0
2004-10-11 04:00	106	33	95	0,0	20,93	-2,49	5,0	1028,52	-3,61	-2,49	20,60	0,81	1,6	0,00	0,0
2004-10-11 04:30	93	33	96	0,0	20,83	-2,99	5,0	1028,52	-3,96	-2,99	20,50	0,40	1,6	0,00	0,0
2004-10-11 05:00	85	33	98	0,0	20,83	-3,19	5,0	1028,52	-3,88	-3,19	20,50	0,37	1,6	0,00	0,0
2004-10-11 05:30	73	33	98	0,0	21,13	-3,19	5,0	1028,52	-3,88	-3,19	20,80	0,37	1,8	0,00	0,0
2004-10-11 06:00	93	33	98	0,0	21,53	-3,29	5,0	1028,52	-3,97	-3,29	21,20	0,27	1,6	0,00	0,0
2004-10-11 06:30	93	33	99	0,0	21,83	-3,59	5,0	1028,52	-4,13	-3,59	21,50	0,05	1,6	0,00	0,0
2004-10-11 07:00	93	33	99	0,0	21,93	-3,99	5,0	1028,52	-4,53	-3,99	21,60	-0,35	0,0	0,00	0,0
2004-10-11 07:30	93	33	99	0,0	21,93	-4,49	5,0	1028,52	-5,03	-4,49	21,60	-0,85	1,4	0,00	0,0
2004-10-11 08:00	113	33	100	0,0	21,63	-4,09	5,0	1028,52	-4,50	-4,09	21,30	-0,36	1,6	0,00	0,0
2004-10-11 08:30	121	33	100	0,0	21,43	-3,59	5,0	1028,52	-4,00	-3,59	21,10	0,14	1,8	0,00	0,0
2004-10-11 09:00	121	33	100	0,0	21,13	-3,59	5,0	1028,52	-4,00	-3,59	20,80	0,14	0,0	0,00	0,0
2004-10-11 09:30	121	33	100	0,0	20,93	-3,29	5,0	1029,52	-3,70	-3,29	20,60	0,44	0,0	0,00	0,0
2004-10-11 10:00	122	33	100	0,0	20,73	-2,39	5,0	1029,52	-2,80	-2,39	20,40	1,34	0,0	0,00	0,0
2004-10-11 10:30	147	33	100	0,0	20,63	-1,79	5,0	1029,52	-2,20	-1,79	20,30	1,94	0,0	0,00	0,0
2004-10-11 11:00	181	33	100	0,0	20,53	-1,49	5,0	1029,52	-1,90	-1,49	20,20	2,24	0,0	0,00	0,0
2004-10-11 11:30	163	33	100	0,0	20,53	-0,99	5,0	1029,52	-1,40	-0,99	20,20	2,74	0,0	0,00	0,0
2004-10-11 12:00	177	33	100	0,0	20,43	0,31	5,0	1029,52	-0,11	0,31	20,10	4,04	0,0	0,00	0,0
2004-10-11 12:30	217	33	100	0,0	20,43	1,12	5,0	1029,52	0,69	1,12	20,10	4,85	0,0	0,00	0,0

Datum	Vindrikt °	Fukt inne Rh%	Fukt ute Rh%	Vindhast m/s	Temp in °C	Temp ute °C	Nb. Mån mm	Tryck Mbar	Dagpp °C	Kyleffekt °C	Vix inne °C	Vix ute °C	Vindby m/s	Korr lufttryck	Nederb./dygn mm
2004-10-11 13:00	232	33	95	0,0	20,33	1,52	5,0	1028,52	0,36	1,52	20,00	4,82	0,0	0,00	0,0
2004-10-11 13:30	220	33	88	0,0	20,23	2,02	5,0	1028,52	-0,24	2,02	19,90	4,75	0,0	0,00	0,0
2004-10-11 14:00	210	33	87	0,0	20,23	2,32	5,0	1028,52	-0,11	2,32	19,90	4,97	0,0	0,00	0,0
2004-10-11 14:30	189	33	81	0,0	20,13	2,82	5,0	1028,52	-0,64	2,82	19,80	5,02	0,0	0,00	0,0
2004-10-11 15:00	196	33	78	0,0	20,13	3,32	5,0	1028,52	-0,69	3,32	19,80	5,30	0,0	0,00	0,0
2004-10-11 15:30	195	33	78	0,0	20,03	3,42	5,0	1028,52	-0,59	3,42	19,70	5,40	0,0	0,00	0,0
2004-10-11 16:00	189	33	77	0,0	20,03	3,72	5,0	1028,52	-0,49	3,72	19,70	5,63	0,0	0,00	0,0
2004-10-11 16:30	189	33	77	0,0	19,93	3,62	5,0	1028,52	-0,58	3,62	19,60	5,53	0,0	0,00	0,0
2004-10-11 17:00	189	33	78	0,0	19,93	3,72	5,0	1028,52	-0,30	3,72	19,60	5,70	0,0	0,00	0,0
2004-10-11 17:30	189	33	79	0,0	20,03	3,32	5,0	1028,52	-0,51	3,32	19,70	5,38	0,0	0,00	0,0
2004-10-11 18:00	189	33	83	0,0	19,93	1,72	5,0	1028,52	-1,36	1,72	19,60	4,07	0,0	0,00	0,0
2004-10-11 18:30	169	33	90	0,0	19,93	0,82	5,0	1028,52	-1,10	0,82	19,60	3,71	0,0	0,00	0,0
2004-10-11 19:00	169	33	91	0,0	19,83	0,31	5,0	1028,52	-1,44	0,31	19,50	3,29	0,0	0,00	0,0
2004-10-11 19:30	169	33	93	0,0	19,73	0,11	5,0	1028,52	-1,33	0,11	19,40	3,25	0,0	0,00	0,0
2004-10-11 20:00	169	33	94	0,0	19,73	0,21	5,0	1028,52	-1,08	0,21	19,40	3,43	0,0	0,00	0,0
2004-10-11 20:30	169	34	94	0,0	19,73	0,51	5,0	1028,52	-0,78	0,51	19,44	3,73	0,0	0,00	0,0
2004-10-11 21:00	129	34	92	0,0	19,63	1,32	5,0	1028,52	-0,30	1,32	19,34	4,37	2,6	0,00	0,0
2004-10-11 21:30	130	33	92	0,0	19,63	1,02	5,0	1028,52	-0,59	1,02	19,30	4,07	0,0	0,00	0,0
2004-10-11 22:00	129	34	94	0,0	19,63	1,02	5,0	1028,52	-0,29	1,02	19,34	4,23	0,0	0,00	0,0
2004-10-11 22:30	129	34	97	0,0	19,73	0,92	5,0	1028,52	0,06	0,92	19,44	4,39	0,0	0,00	0,0
2004-10-11 23:00	129	34	99	0,0	20,13	0,72	5,0	1028,52	0,15	0,72	19,84	4,36	1,2	0,00	0,0
2004-10-11 23:30	129	33	100	0,0	20,73	1,02	5,0	1028,52	0,59	1,02	20,40	4,75	1,2	0,00	0,0
2004-10-12 00:00	129	33	100	1,2	21,23	1,32	5,0	1028,52	0,89	1,32	20,90	5,05	1,4	0,00	0,0
2004-10-12 00:30	130	33	100	0,0	21,53	1,42	5,0	1028,52	0,99	1,42	21,20	5,15	0,0	0,00	0,0
2004-10-12 01:00	129	33	100	0,0	21,53	1,62	5,0	1028,52	1,19	1,62	21,20	5,35	0,0	0,00	0,0
2004-10-12 01:30	129	33	100	0,0	21,33	1,42	5,0	1028,52	0,99	1,42	21,00	5,15	1,4	0,00	0,0
2004-10-12 02:00	129	33	100	0,0	21,03	1,22	5,0	1028,52	0,79	1,22	20,70	4,95	1,4	0,00	0,0
2004-10-12 02:30	129	33	100	1,2	20,83	1,02	5,0	1028,52	0,59	1,02	20,50	4,75	1,4	0,00	0,0
2004-10-12 03:00	129	33	100	0,0	20,63	1,12	5,0	1028,52	0,69	1,12	20,30	4,85	1,6	0,00	0,0
2004-10-12 03:30	129	33	100	0,0	20,43	1,32	5,0	1028,52	0,89	1,32	20,10	5,05	1,4	0,00	0,0
2004-10-12 04:00	130	33	100	0,0	20,33	0,92	5,0	1028,52	0,49	0,92	20,00	4,64	1,6	0,00	0,0
2004-10-12 04:30	129	34	100	0,0	20,53	0,61	5,0	1028,52	0,19	0,61	20,24	4,34	0,0	0,00	0,0
2004-10-12 05:00	129	33	100	0,0	20,83	0,72	5,0	1028,52	0,29	0,72	20,50	4,44	0,0	0,00	0,0
2004-10-12 05:30	129	33	100	0,0	21,23	0,92	5,0	1028,52	0,49	0,92	20,90	4,64	0,0	0,00	0,0
2004-10-12 06:00	129	33	100	0,0	21,63	1,02	5,0	1028,52	0,59	1,02	21,30	4,75	0,0	0,00	0,0
2004-10-12 06:30	129	33	100	0,0	21,73	1,12	5,0	1028,52	0,69	1,12	21,40	4,85	3,5	0,00	0,0
2004-10-12 07:00	130	33	100	0,0	21,53	1,32	5,0	1028,52	0,89	1,32	21,20	5,05	0,0	0,00	0,0
2004-10-12 07:30	129	33	100	0,0	21,33	1,42	5,0	1028,52	0,99	1,42	21,00	5,15	0,0	0,00	0,0
2004-10-12 08:00	129	33	100	0,0	21,13	1,42	5,0	1028,52	0,99	1,42	20,80	5,15	0,0	0,00	0,0
2004-10-12 08:30	129	33	100	0,0	20,93	1,52	5,0	1028,52	1,09	1,52	20,60	5,25	0,0	0,00	0,0
2004-10-12 09:00	129	33	100	0,0	20,73	1,22	5,0	1028,52	0,79	1,22	20,40	4,95	0,0	0,00	0,0
2004-10-12 09:30	129	33	100	0,0	20,53	1,62	5,0	1028,52	1,19	1,62	20,20	5,35	1,6	0,00	0,0
2004-10-12 10:00	176	33	100	0,0	20,43	2,32	5,0	1028,52	1,89	2,32	20,10	6,05	1,2	0,00	0,0
2004-10-12 10:30	189	33	100	0,0	20,33	3,12	5,0	1028,52	2,69	3,12	20,00	6,85	0,0	0,00	0,0
2004-10-12 11:00	188	33	100	0,0	20,33	4,02	5,0	1028,52	3,59	4,02	20,00	7,75	0,0	0,00	0,0
2004-10-12 11:30	166	33	98	0,0	20,33	4,32	5,0	1028,52	3,59	4,32	20,00	7,87	0,0	0,00	0,0

Datum	Vindrikt °	Fukt inne Rh%	Fukt ute Rh%	Vindhast m/s	Temp in °C	Temp ute °C	Nb. Mån mm	Tryck Mbar	Dagpp °C	Kyleffekt °C	Vix inne °C	Vix ute °C	Vindby m/s	Korr lufttryck	Nederb./dygn mm
2004-10-12 12:00	158	33	84	0,0	20,23	5,52	5,0	1028,52	2,52	5,52	19,90	7,95	0,0	0,00	0,0
2004-10-12 12:30	161	34	72	0,0	20,23	6,72	5,0	1027,52	1,44	6,72	19,94	8,29	0,0	0,00	0,0
2004-10-12 13:00	134	34	68	1,8	20,23	7,52	5,0	1027,52	1,37	7,52	19,94	8,83	3,1	0,00	0,0
2004-10-12 13:30	145	34	63	2,6	20,23	8,22	5,0	1027,52	0,92	6,86	19,94	9,23	3,9	0,00	0,0
2004-10-12 14:00	195	34	61	2,6	20,23	8,52	5,0	1027,52	0,73	7,18	19,94	9,41	5,6	0,00	0,0
2004-10-12 14:30	152	34	59	3,1	20,33	8,62	5,0	1026,52	0,34	6,38	20,04	9,39	6,6	0,00	0,0
2004-10-12 15:00	159	34	58	3,7	20,23	8,42	5,0	1026,52	-0,10	4,33	19,94	9,14	6,6	0,00	0,0
2004-10-12 15:30	135	34	65	4,7	20,23	7,52	5,0	1026,52	0,71	1,44	19,94	8,65	6,0	0,00	0,0
2004-10-12 16:00	149	34	68	3,1	20,13	7,42	5,0	1026,52	1,27	5,07	19,84	8,73	4,9	0,00	0,0
2004-10-12 16:30	162	33	69	3,1	20,13	7,12	5,0	1026,52	1,20	4,74	19,80	8,50	4,3	0,00	0,0
2004-10-12 17:00	164	33	71	3,1	20,23	6,72	5,0	1026,52	1,23	4,30	19,90	8,23	3,9	0,00	0,0
2004-10-12 17:30	140	33	76	3,0	20,23	5,22	5,0	1026,52	0,78	2,66	19,90	7,07	5,4	0,00	0,0
2004-10-12 18:00	170	33	81	2,8	20,13	3,82	5,0	1026,52	0,34	1,13	19,80	6,02	3,9	0,00	0,0
2004-10-12 18:30	146	33	84	0,0	20,03	2,72	5,0	1026,52	-0,22	2,72	19,70	5,14	3,9	0,00	0,0
2004-10-12 19:00	126	33	88	0,0	20,03	2,02	5,0	1025,52	-0,24	2,02	19,70	4,75	3,1	0,00	0,0
2004-10-12 19:30	119	33	91	0,0	19,93	1,42	5,0	1025,52	-0,35	1,42	19,60	4,39	3,1	0,00	0,0
2004-10-12 20:00	102	33	92	0,0	19,93	1,02	5,0	1025,52	-0,59	1,02	19,60	4,07	1,4	0,00	0,0
2004-10-12 20:30	113	34	94	0,0	19,83	0,82	5,0	1025,52	-0,49	0,82	19,54	4,03	1,4	0,00	0,0
2004-10-12 21:00	106	33	95	0,0	19,83	0,51	5,0	1025,52	-0,63	0,51	19,50	3,82	1,2	0,00	0,0
2004-10-12 21:30	118	34	96	0,0	19,73	0,21	5,0	1025,52	-0,78	0,21	19,44	3,60	1,4	0,00	0,0
2004-10-12 22:00	119	34	97	0,0	19,73	-0,19	5,0	1025,52	-1,03	-0,19	19,44	3,29	1,6	0,00	0,0
2004-10-12 22:30	171	34	99	0,0	19,73	-0,19	5,0	1025,52	-0,75	-0,19	19,44	3,46	2,2	0,00	0,0
2004-10-12 23:00	187	34	99	0,0	19,73	-0,59	5,0	1025,52	-1,15	-0,59	19,44	3,06	2,2	0,00	0,0
2004-10-12 23:30	188	34	99	0,0	19,93	-0,89	5,0	1024,52	-1,44	-0,89	19,64	2,76	1,4	0,00	0,0
2004-10-13 00:00	188	34	99	0,0	20,43	-1,29	5,0	1024,52	-1,84	-1,29	20,14	2,36	1,4	0,00	0,0
2004-10-13 00:30	188	33	99	0,0	20,93	-1,59	5,0	1024,52	-2,14	-1,59	20,60	2,06	0,0	0,00	0,0
2004-10-13 01:00	187	33	99	0,0	21,43	-2,19	5,0	1024,52	-2,74	-2,19	21,10	1,46	1,2	0,00	0,0
2004-10-13 01:30	188	33	100	0,0	21,63	-2,39	5,0	1024,52	-2,80	-2,39	21,30	1,34	1,4	0,00	0,0
2004-10-13 02:00	186	33	100	1,4	21,53	-2,49	5,0	1024,52	-2,90	-2,49	21,20	1,24	1,6	0,00	0,0
2004-10-13 02:30	120	33	100	0,0	21,33	-2,29	5,0	1024,52	-2,70	-2,29	21,00	1,44	1,8	0,00	0,0
2004-10-13 03:00	120	33	100	0,0	21,03	-2,99	5,0	1024,52	-3,40	-2,99	20,70	0,74	1,4	0,00	0,0
2004-10-13 03:30	120	33	100	0,0	20,83	-3,09	5,0	1023,52	-3,50	-3,09	20,50	0,64	0,0	0,00	0,0
2004-10-13 04:00	120	33	100	0,0	20,63	-3,29	5,0	1023,52	-3,70	-3,29	20,30	0,44	0,0	0,00	0,0
2004-10-13 04:30	120	33	100	0,0	20,53	-3,39	5,0	1023,52	-3,80	-3,39	20,20	0,34	1,4	0,00	0,0
2004-10-13 05:00	120	33	100	0,0	20,73	-3,59	5,0	1023,52	-4,00	-3,59	20,40	0,14	1,4	0,00	0,0
2004-10-13 05:30	120	33	100	0,0	21,13	-3,69	5,0	1023,52	-4,10	-3,69	20,80	0,04	1,2	0,00	0,0
2004-10-13 06:00	120	33	100	0,0	21,63	-3,99	5,0	1023,52	-4,40	-3,99	21,30	-0,26	1,8	0,00	0,0
2004-10-13 06:30	120	33	100	0,0	21,93	-4,19	5,0	1022,52	-4,59	-4,19	21,60	-0,46	1,8	0,00	0,0
2004-10-13 07:00	120	33	100	0,0	21,93	-4,19	5,0	1022,52	-4,59	-4,19	21,60	-0,46	1,6	0,00	0,0
2004-10-13 07:30	91	33	100	1,2	21,73	-4,09	5,0	1022,52	-4,50	-4,09	21,40	-0,36	2,4	0,00	0,0
2004-10-13 08:00	93	33	100	0,0	21,53	-4,09	5,0	1022,52	-4,50	-4,09	21,20	-0,36	1,8	0,00	0,0
2004-10-13 08:30	104	33	100	0,0	21,23	-3,69	5,0	1022,52	-4,10	-3,69	20,90	0,04	2,4	0,00	0,0
2004-10-13 09:00	86	33	100	1,4	20,93	-3,09	5,0	1022,52	-3,50	-3,09	20,60	0,64	1,8	0,00	0,0
2004-10-13 09:30	98	33	100	1,4	20,73	-2,09	5,0	1022,52	-2,50	-2,09	20,40	1,64	1,8	0,00	0,0
2004-10-13 10:00	99	33	100	0,0	20,63	-0,99	5,0	1022,52	-1,40	-0,99	20,30	2,74	1,8	0,00	0,0
2004-10-13 10:30	136	33	100	1,6	20,63	-0,29	5,0	1021,52	-0,70	-0,29	20,30	3,44	2,2	0,00	0,0



Datum	Vindrikt °	Fukt inne Rh%	Fukt ute Rh%	Vindhast m/s	Temp in °C	Temp ute °C	Nb. Mån mm	Tryck Mbar	Dagpp °C	Kyleffekt °C	Vix inne °C	Vix ute °C	Vindby m/s	Korr lufttryck	Nederb./dygn mm
2004-10-13 11:00	130	33	100	2,8	20,63	0,82	5,0	1021,52	0,39	-2,14	20,30	4,54	3,7	0,00	0,0
2004-10-13 11:30	114	33	93	1,8	20,63	1,72	5,0	1021,52	0,25	1,72	20,30	4,85	3,9	0,00	0,0
2004-10-13 12:00	136	33	86	3,5	20,53	2,72	5,0	1021,52	0,12	-1,19	20,20	5,30	4,7	0,00	0,0
2004-10-13 12:30	151	33	77	4,3	20,43	3,72	5,0	1020,52	-0,49	-2,24	20,10	5,63	5,4	0,00	0,0
2004-10-13 13:00	147	33	73	4,7	20,33	4,62	5,0	1020,52	-0,38	-2,16	20,00	6,26	6,0	0,00	0,0
2004-10-13 13:30	155	33	69	2,6	20,33	5,22	5,0	1020,52	-0,61	3,70	20,00	6,60	5,2	0,00	0,0
2004-10-13 14:00	166	33	61	4,9	20,33	6,02	5,0	1020,52	-1,62	-0,42	20,00	6,91	5,8	0,00	0,0
2004-10-13 14:30	175	33	56	3,9	20,33	6,42	5,0	1019,52	-2,47	2,00	20,00	7,03	6,0	0,00	0,0
2004-10-13 15:00	116	33	55	3,1	20,23	6,62	5,0	1019,52	-2,54	4,19	19,90	7,17	6,8	0,00	0,0
2004-10-13 15:30	174	33	54	5,0	20,13	6,72	5,0	1019,52	-2,71	-0,08	19,80	7,22	6,2	0,00	0,0
2004-10-13 16:00	193	33	54	4,1	20,13	6,62	5,0	1018,52	-2,80	1,25	19,80	7,12	7,3	0,00	0,0
2004-10-13 16:30	164	33	55	3,5	20,03	6,32	5,0	1018,52	-2,82	2,87	19,70	6,87	6,9	0,00	0,0
2004-10-13 17:00	180	33	56	4,1	20,03	5,72	5,0	1018,52	-3,12	0,17	19,70	6,33	6,2	0,00	0,0
2004-10-13 17:30	173	33	59	3,5	20,03	4,82	5,0	1018,52	-3,22	1,18	19,70	5,59	6,6	0,00	0,0
2004-10-13 18:00	133	33	62	3,7	19,93	4,02	5,0	1018,52	-3,27	-0,80	19,60	4,96	7,1	0,00	0,0
2004-10-13 18:30	153	33	64	3,9	19,83	3,42	5,0	1018,52	-3,39	-1,50	19,50	4,48	5,8	0,00	0,0
2004-10-13 19:00	152	33	67	3,3	19,73	2,72	5,0	1018,52	-3,41	-1,19	19,40	3,97	5,8	0,00	0,0
2004-10-13 19:30	154	33	70	3,0	19,63	2,42	5,0	1018,52	-3,08	-0,40	19,30	3,86	5,6	0,00	0,0
2004-10-13 20:00	169	33	71	3,3	19,53	2,12	5,0	1018,52	-3,17	-1,87	19,20	3,62	5,6	0,00	0,0
2004-10-13 20:30	197	33	73	2,8	19,53	1,72	5,0	1018,52	-3,17	-1,16	19,20	3,36	5,0	0,00	0,0
2004-10-13 21:00	138	33	77	2,4	19,43	1,12	5,0	1018,52	-3,00	-0,63	19,09	3,03	4,3	0,00	0,0
2004-10-13 21:30	128	33	80	5,2	19,43	0,72	5,0	1018,52	-2,85	-7,64	19,09	2,85	5,2	0,00	0,0
2004-10-13 22:00	133	33	80	2,6	19,43	0,61	5,0	1018,52	-2,95	-1,16	19,09	2,75	5,2	0,00	0,0
2004-10-13 22:30	133	33	82	3,5	19,33	0,31	5,0	1018,52	-2,90	-3,90	18,99	2,59	3,5	0,00	0,0
2004-10-13 23:00	145	33	83	1,8	19,33	-0,09	5,0	1018,52	-3,12	-0,09	18,99	2,27	3,7	0,00	0,0
2004-10-13 23:30	153	33	85	0,0	19,33	-0,69	5,0	1017,52	-3,37	-0,69	18,99	1,82	2,0	0,00	0,0
2004-10-14 00:00	142	33	90	0,0	19,43	-0,99	5,0	1017,52	-2,88	-0,99	19,09	1,91	4,7	0,00	0,0
2004-10-14 00:30	149	33	89	1,6	19,83	-1,09	5,0	1017,52	-3,13	-1,09	19,50	1,73	3,5	0,00	0,0
2004-10-14 01:00	106	33	90	0,0	20,43	-1,09	5,0	1017,52	-2,97	-1,09	20,10	1,81	3,5	0,00	0,0
2004-10-14 01:30	111	32	91	0,0	21,03	-1,19	5,0	1017,52	-2,92	-1,19	20,66	1,79	3,3	0,00	0,0
2004-10-14 02:00	139	32	91	1,4	21,43	-1,19	5,0	1017,52	-2,92	-1,19	21,06	1,79	3,5	0,00	0,0
2004-10-14 02:30	101	32	91	0,0	21,53	-1,19	5,0	1017,52	-2,92	-1,19	21,16	1,79	2,4	0,00	0,0
2004-10-14 03:00	120	32	91	1,2	21,33	-1,29	5,0	1016,51	-3,02	-1,29	20,96	1,69	2,0	0,00	0,0
2004-10-14 03:30	121	32	93	1,6	21,13	-1,29	5,0	1016,51	-2,72	-1,29	20,76	1,85	3,1	0,00	0,0
2004-10-14 04:00	124	32	94	0,0	20,83	-1,69	5,0	1016,51	-2,96	-1,69	20,46	1,53	3,1	0,00	0,0
2004-10-14 04:30	143	32	97	1,8	20,63	-1,59	5,0	1016,51	-2,43	-1,59	20,26	1,88	3,5	0,00	0,0
2004-10-14 05:00	85	33	96	0,0	20,43	-1,69	5,0	1016,51	-2,67	-1,69	20,10	1,70	2,8	0,00	0,0
2004-10-14 05:30	101	33	98	1,4	20,43	-1,99	5,0	1016,51	-2,68	-1,99	20,10	1,57	2,4	0,00	0,0
2004-10-14 06:00	115	32	99	2,0	20,83	-1,69	5,0	1016,51	-2,24	-1,69	20,46	1,96	2,8	0,00	0,0
2004-10-14 06:30	130	32	99	1,2	21,23	-1,89	5,0	1016,51	-2,44	-1,89	20,86	1,76	3,1	0,00	0,0
2004-10-14 07:00	111	32	100	1,2	21,73	-1,89	5,0	1016,51	-2,30	-1,89	21,36	1,84	3,0	0,00	0,0
2004-10-14 07:30	105	32	100	1,4	21,83	-1,89	5,0	1016,51	-2,30	-1,89	21,46	1,84	2,6	0,00	0,0
2004-10-14 08:00	128	32	100	2,4	21,73	-1,79	5,0	1016,51	-2,20	-3,69	21,36	1,94	3,5	0,00	0,0
2004-10-14 08:30	135	32	100	2,2	21,53	-1,99	5,0	1016,51	-2,40	-1,99	21,16	1,74	3,3	0,00	0,0
2004-10-14 09:00	127	32	100	2,0	21,23	-0,99	5,0	1016,51	-1,40	-0,99	20,86	2,74	4,3	0,00	0,0
2004-10-14 09:30	153	32	100	3,0	20,93	-0,39	5,0	1016,51	-0,80	-3,46	20,56	3,34	4,3	0,00	0,0

Datum	Vindrikt	Fukt inne	Fukt ute	Vindhast	Temp in	Temp ute	Nb. Mån	Tryck	Daggp	Kyleffekt	Vix inne	Vix ute	Vindby	Korr lufttryck	Nederb./dygn
	°	Rh%	Rh%	m/s	°C	°C	mm	Mbar	°C	°C	°C	°C	m/s		mm
2004-10-14 10:00	155	32	95	3,9	20,73	0,82	5,0	1016,51	-0,34	-4,54	20,36	4,12	5,0	0,00	0,0
2004-10-14 10:30	140	33	92	4,9	20,43	1,32	5,0	1016,51	-0,30	-6,25	20,10	4,37	6,2	0,00	0,0
2004-10-14 11:00	188	33	87	3,3	20,23	1,82	5,0	1016,51	-0,60	-2,21	19,90	4,47	6,6	0,00	0,0
2004-10-14 11:30	153	32	83	4,3	20,03	2,32	5,0	1016,51	-0,78	-3,93	19,66	4,67	6,8	0,00	0,0
2004-10-14 12:00	150	32	82	3,3	19,93	2,72	5,0	1016,51	-0,56	-1,19	19,56	4,99	6,8	0,00	0,0
2004-10-14 12:30	157	32	80	2,2	19,83	3,12	5,0	1016,51	-0,52	3,12	19,46	5,25	6,4	0,00	0,0
2004-10-14 13:00	158	32	77	5,8	19,73	3,72	5,0	1016,51	-0,49	-4,44	19,36	5,63	7,3	0,00	0,0
2004-10-14 13:30	151	32	75	3,1	19,73	4,02	5,0	1016,51	-0,57	1,35	19,36	5,80	6,9	0,00	0,0
2004-10-14 14:00	162	32	73	3,9	19,73	4,42	5,0	1016,51	-0,57	-0,33	19,36	6,06	7,1	0,00	0,0
2004-10-14 14:30	141	32	71	4,7	19,73	4,62	5,0	1016,51	-0,78	-2,16	19,36	6,13	7,7	0,00	0,0
2004-10-14 15:00	172	32	73	2,8	19,73	4,72	5,0	1016,51	-0,29	2,12	19,36	6,36	7,3	0,00	0,0
2004-10-14 15:30	123	32	74	5,6	19,63	4,32	5,0	1015,51	-0,48	-3,68	19,26	6,03	8,1	0,00	0,0
2004-10-14 16:00	169	32	74	5,8	19,63	4,12	5,0	1016,51	-0,67	-3,93	19,26	5,83	7,3	0,00	0,0
2004-10-14 16:30	146	32	76	3,3	19,63	3,52	5,0	1016,51	-0,87	-0,29	19,26	5,36	8,1	0,00	0,0
2004-10-14 17:00	156	32	78	4,3	19,73	3,12	5,0	1016,51	-0,88	-2,96	19,36	5,10	6,6	0,00	0,0
2004-10-14 17:30	136	32	80	3,5	19,73	2,52	5,0	1016,51	-1,11	-1,42	19,36	4,65	7,7	0,00	0,0
2004-10-14 18:00	134	32	85	3,0	19,63	2,02	5,0	1016,51	-0,73	-0,83	19,26	4,52	6,4	0,00	0,0
2004-10-14 18:30	140	32	89	3,9	19,63	1,42	5,0	1016,51	-0,67	-3,84	19,26	4,23	5,6	0,00	0,0
2004-10-14 19:00	126	32	92	0,0	19,53	1,12	5,0	1016,51	-0,49	1,12	19,16	4,17	5,2	0,00	0,0
2004-10-14 19:30	128	32	96	1,4	19,53	0,82	5,0	1016,51	-0,19	0,82	19,16	4,20	5,0	0,00	0,0
2004-10-14 20:00	126	33	99	1,8	19,53	0,51	5,0	1016,51	-0,05	0,51	19,20	4,16	4,1	0,00	0,0
2004-10-14 20:30	135	33	100	3,3	19,53	0,82	5,0	1016,51	0,39	-3,34	19,20	4,54	4,5	0,00	0,0
2004-10-14 21:00	140	33	100	1,8	19,53	1,12	5,0	1016,51	0,69	1,12	19,20	4,85	5,2	0,00	0,0
2004-10-14 21:30	123	33	100	1,4	19,73	1,02	5,0	1016,51	0,59	1,02	19,40	4,75	3,9	0,00	0,0
2004-10-14 22:00	142	33	100	3,1	20,23	1,22	5,0	1016,51	0,79	-1,71	19,90	4,95	4,5	0,00	0,0
2004-10-14 22:30	117	32	100	3,7	20,83	1,42	5,0	1016,51	0,99	-3,84	20,46	5,15	4,9	0,00	0,0
2004-10-14 23:00	117	32	100	1,8	21,33	1,52	5,0	1016,51	1,09	1,52	20,96	5,25	4,7	0,00	0,0
2004-10-14 23:30	127	32	100	3,5	21,43	1,52	5,0	1016,51	1,09	-2,55	21,06	5,25	4,5	0,00	0,0
2004-10-15 00:00	127	32	100	2,6	21,33	1,52	5,0	1016,51	1,09	-0,21	20,96	5,25	3,9	0,00	0,0
2004-10-15 00:30	98	32	100	2,0	21,13	1,52	5,0	1016,51	1,09	1,52	20,76	5,25	4,1	0,00	0,0
2004-10-15 01:00	96	32	100	2,2	20,93	1,42	5,0	1016,51	0,99	1,42	20,56	5,15	3,7	0,00	0,0
2004-10-15 01:30	101	32	100	2,2	20,73	1,42	5,0	1016,51	0,99	1,42	20,36	5,15	3,3	0,00	0,0
2004-10-15 02:00	107	33	100	2,2	20,53	1,42	5,0	1016,51	0,99	1,42	20,20	5,15	3,1	0,00	0,0
2004-10-15 02:30	108	33	100	2,8	20,43	1,42	5,0	1016,51	0,99	-1,49	20,10	5,15	3,3	0,00	0,0
2004-10-15 03:00	129	32	100	2,0	20,63	1,42	5,0	1016,51	0,99	1,42	20,26	5,15	3,7	0,00	0,0
2004-10-15 03:30	119	32	100	2,2	21,03	1,32	5,0	1016,51	0,89	1,32	20,66	5,05	3,5	0,00	0,0
2004-10-15 04:00	93	32	100	2,4	21,43	1,32	5,0	1016,51	0,89	-0,42	21,06	5,05	3,3	0,00	0,0
2004-10-15 04:30	96	32	100	2,2	21,73	1,32	5,0	1016,51	0,89	1,32	21,36	5,05	3,3	0,00	0,0
2004-10-15 05:00	101	32	100	2,2	21,83	1,32	5,0	1016,51	0,89	1,32	21,46	5,05	3,9	0,00	0,0
2004-10-15 05:30	89	32	99	1,6	21,63	1,32	5,0	1016,51	0,75	1,32	21,26	4,96	3,3	0,00	0,0
2004-10-15 06:00	137	32	99	2,6	21,43	1,32	5,0	1016,51	0,75	-0,42	21,06	4,96	4,3	0,00	0,0
2004-10-15 06:30	115	32	99	2,0	21,13	1,32	5,0	1016,51	0,75	1,32	20,76	4,96	4,1	0,00	0,0
2004-10-15 07:00	103	32	99	2,4	20,93	1,32	5,0	1016,51	0,75	-0,42	20,56	4,96	5,2	0,00	0,0
2004-10-15 07:30	117	32	98	3,1	20,73	1,32	5,0	1016,51	0,60	-1,60	20,36	4,87	3,9	0,00	0,0
2004-10-15 08:00	88	32	97	3,0	20,63	1,22	5,0	1016,51	0,36	-1,71	20,26	4,69	4,1	0,00	0,0
2004-10-15 08:30	132	32	97	3,3	20,83	1,12	5,0	1016,51	0,26	-3,00	20,46	4,59	4,9	0,00	0,0

Datum	Vindrikt °	Fukt inne Rh%	Fukt ute Rh%	Vindhast m/s	Temp in °C	Temp ute °C	Nb. Mån mm	Tryck Mbar	Dagpp °C	Kyleffekt °C	Vix inne °C	Vix ute °C	Vindby m/s	Korr lufttryck	Nederb./dygn mm
2004-10-15 09:00	133	33	97	1,8	21,23	1,22	5,0	1016,51	0,36	1,22	20,90	4,69	3,7	0,00	0,0
2004-10-15 09:30	97	32	97	1,6	21,73	1,22	5,0	1016,51	0,36	1,22	21,36	4,69	3,1	0,00	0,0
2004-10-15 10:00	91	32	97	1,8	21,93	1,22	5,0	1016,51	0,36	1,22	21,56	4,69	3,9	0,00	0,0
2004-10-15 10:30	91	32	96	2,0	21,93	1,42	5,0	1016,51	0,41	1,42	21,56	4,80	3,3	0,00	0,0
2004-10-15 11:00	104	32	96	2,2	21,73	1,82	5,0	1016,51	0,81	1,82	21,36	5,20	4,5	0,00	0,0
2004-10-15 11:30	97	32	97	2,4	21,43	2,22	5,0	1016,51	1,35	0,53	21,06	5,69	3,7	0,00	0,0
2004-10-15 12:00	96	32	98	2,2	21,23	2,42	5,0	1016,51	1,70	2,42	20,86	5,97	4,3	0,00	0,0
2004-10-15 12:30	93	32	100	1,8	20,93	2,42	5,0	1016,51	1,99	2,42	20,56	6,15	3,7	0,00	0,0
2004-10-15 13:00	99	32	100	2,8	20,73	2,52	5,0	1016,51	2,09	-0,29	20,36	6,25	4,9	0,00	0,0
2004-10-15 13:30	98	32	100	2,0	20,63	2,42	5,0	1016,51	1,99	2,42	20,26	6,15	4,3	0,00	0,0
2004-10-15 14:00	122	33	100	3,0	20,53	2,42	5,0	1015,51	1,99	-0,40	20,20	6,15	4,3	0,00	0,0
2004-10-15 14:30	93	32	100	3,0	20,63	2,72	5,0	1015,51	2,29	-0,07	20,26	6,45	4,7	0,00	0,0
2004-10-15 15:00	132	33	100	2,4	20,93	3,02	5,0	1015,51	2,59	1,37	20,60	6,75	4,7	0,00	0,0
2004-10-15 15:30	100	33	100	3,9	21,33	3,12	5,0	1015,51	2,69	-1,85	21,00	6,85	5,6	0,00	0,0
2004-10-15 16:00	148	32	100	3,5	21,73	3,12	5,0	1015,51	2,69	-0,74	21,36	6,85	5,8	0,00	0,0
2004-10-15 16:30	123	32	100	2,2	21,83	2,92	5,0	1015,51	2,49	2,92	21,46	6,65	5,2	0,00	0,0
2004-10-15 17:00	134	32	100	3,3	21,73	3,02	5,0	1015,51	2,59	-0,85	21,36	6,75	4,3	0,00	0,0
2004-10-15 17:30	135	32	100	1,6	21,53	2,62	5,0	1015,51	2,19	2,62	21,16	6,35	3,7	0,00	0,0
2004-10-15 18:00	111	32	100	1,6	21,33	2,32	5,0	1015,51	1,89	2,32	20,96	6,05	3,9	0,00	0,0
2004-10-15 18:30	94	32	100	1,2	21,03	2,52	5,0	1015,51	2,09	2,52	20,66	6,25	3,1	0,00	0,0
2004-10-15 19:00	89	32	100	2,0	20,83	2,52	5,0	1015,51	2,09	2,52	20,46	6,25	3,1	0,00	0,0
2004-10-15 19:30	119	32	100	2,0	20,73	2,42	5,0	1015,51	1,99	2,42	20,36	6,15	3,1	0,00	0,0
2004-10-15 20:00	95	32	100	2,2	20,53	2,42	5,0	1015,51	1,99	2,42	20,16	6,15	3,5	0,00	0,0
2004-10-15 20:30	99	33	100	2,0	20,43	2,52	5,0	1015,51	2,09	2,52	20,10	6,25	3,5	0,00	0,0
2004-10-15 21:00	100	33	100	2,4	20,33	2,52	5,0	1014,51	2,09	0,85	20,00	6,25	3,1	0,00	0,0
2004-10-15 21:30	101	33	100	2,2	20,33	2,62	5,0	1014,51	2,19	2,62	20,00	6,35	3,5	0,00	0,0
2004-10-15 22:00	87	33	100	2,2	20,33	2,72	5,0	1014,51	2,29	2,72	20,00	6,45	3,5	0,00	0,0
2004-10-15 22:30	119	33	100	2,4	20,43	2,72	5,0	1014,51	2,29	1,06	20,10	6,45	4,3	0,00	0,0
2004-10-15 23:00	105	33	100	2,2	20,63	2,82	5,0	1014,51	2,39	2,82	20,30	6,55	4,9	0,00	0,0
2004-10-15 23:30	98	33	100	1,8	20,83	2,82	5,0	1014,51	2,39	2,82	20,50	6,55	4,3	0,00	0,0
2004-10-16 00:00	103	33	100	2,0	21,03	2,72	5,0	1014,51	2,29	2,72	20,70	6,45	3,5	0,00	0,0
2004-10-16 00:30	92	33	100	1,6	21,33	2,72	5,0	1014,51	2,29	2,72	21,00	6,45	3,9	0,00	0,0
2004-10-16 01:00	104	32	100	1,6	21,53	2,62	5,0	1013,51	2,19	2,62	21,16	6,35	3,7	0,00	0,0
2004-10-16 01:30	100	32	100	1,8	21,73	2,62	5,0	1013,51	2,19	2,62	21,36	6,35	3,5	0,00	0,0
2004-10-16 02:00	107	32	100	1,8	21,83	2,62	5,0	1013,51	2,19	2,62	21,46	6,35	3,1	0,00	0,0
2004-10-16 02:30	105	32	100	1,8	21,93	2,62	5,0	1013,51	2,19	2,62	21,56	6,35	3,5	0,00	0,0
2004-10-16 03:00	102	32	100	3,0	21,83	2,52	5,0	1013,51	2,09	-0,29	21,46	6,25	3,3	0,00	0,0
2004-10-16 03:30	103	32	100	2,0	21,63	2,52	5,0	1012,51	2,09	2,52	21,26	6,25	3,1	0,00	0,0
2004-10-16 04:00	97	33	100	2,0	21,43	2,62	5,0	1012,51	2,19	2,62	21,10	6,35	3,1	0,00	0,0
2004-10-16 04:30	94	33	100	1,4	21,23	2,62	5,0	1012,51	2,19	2,62	20,90	6,35	3,1	0,00	0,0
2004-10-16 05:00	100	33	100	2,0	21,13	2,62	5,0	1012,51	2,19	2,62	20,80	6,35	3,1	0,00	0,0
2004-10-16 05:30	91	33	100	2,0	21,03	2,52	5,0	1012,51	2,09	2,52	20,70	6,25	3,3	0,00	0,0
2004-10-16 06:00	87	33	100	1,6	21,03	2,52	5,0	1012,51	2,09	2,52	20,70	6,25	3,1	0,00	0,0
2004-10-16 06:30	84	33	100	1,4	21,03	2,52	5,0	1012,51	2,09	2,52	20,70	6,25	2,8	0,00	0,0
2004-10-16 07:00	111	33	100	1,6	21,13	2,52	5,0	1011,51	2,52	2,52	20,80	6,51	2,6	0,00	0,0
2004-10-16 07:30	112	33	100	1,6	21,33	2,52	5,0	1011,51	2,09	2,52	21,00	6,25	2,6	0,00	0,0

Datum	Vindrikt °	Fukt inne Rh%	Fukt ute Rh%	Vindhast m/s	Temp in °C	Temp ute °C	Nb. Mån mm	Tryck Mbar	Daggp °C	Kyleffekt °C	Vix inne °C	Vix ute °C	Vindby m/s	Korr lufttryck	Nederb./dygn mm
2004-10-16 08:00	89	33	100	1,4	21,53	2,62	5,0	1011,51	2,19	2,62	21,20	6,35	2,8	0,00	0,0
2004-10-16 08:30	94	33	100	1,8	21,73	2,62	5,0	1012,51	2,19	2,62	21,40	6,35	2,4	0,00	0,0
2004-10-16 09:00	109	32	100	2,6	21,83	2,62	5,0	1012,51	2,19	0,95	21,46	6,35	2,6	0,00	0,0
2004-10-16 09:30	100	32	100	2,0	21,93	2,72	5,0	1012,51	2,29	2,72	21,56	6,45	2,6	0,00	0,0
2004-10-16 10:00	85	32	100	1,6	21,83	2,82	5,0	1012,51	2,39	2,82	21,46	6,55	2,8	0,00	0,0
2004-10-16 10:30	94	32	100	2,0	21,73	2,92	5,0	1011,51	2,49	2,92	21,36	6,65	2,8	0,00	0,0
2004-10-16 11:00	84	32	100	1,8	21,63	3,02	5,0	1011,51	2,59	3,02	21,26	6,75	2,6	0,00	0,0
2004-10-16 11:30	83	33	100	1,2	21,43	3,12	5,0	1011,51	2,69	3,12	21,10	6,85	2,2	0,00	0,0
2004-10-16 12:00	92	33	100	1,6	21,33	3,12	5,0	1011,51	2,69	3,12	21,00	6,85	2,6	0,00	0,0
2004-10-16 12:30	97	33	100	2,0	21,13	3,32	5,0	1011,51	2,89	3,32	20,80	7,05	3,7	0,00	0,0
2004-10-16 13:00	116	33	100	1,6	21,03	3,52	5,0	1011,51	3,09	3,52	20,70	7,25	2,8	0,00	0,0
2004-10-16 13:30	105	33	100	1,6	20,93	3,62	5,0	1011,51	3,19	3,62	20,60	7,35	2,8	0,00	0,0
2004-10-16 14:00	112	33	100	1,8	20,93	3,72	5,0	1011,51	3,29	3,72	20,60	7,45	2,8	0,00	0,0
2004-10-16 14:30	90	33	100	1,2	20,93	3,82	5,0	1011,51	3,39	3,82	20,60	7,55	2,6	0,00	0,0
2004-10-16 15:00	90	33	100	1,8	20,93	3,92	5,0	1011,51	3,49	3,92	20,60	7,65	2,4	0,00	0,0
2004-10-16 15:30	45	33	100	1,6	21,03	3,92	5,0	1011,51	3,49	3,92	20,70	7,65	2,6	0,00	0,0
2004-10-16 16:00	63	33	100	1,6	21,13	3,92	5,0	1011,51	3,49	3,92	20,80	7,65	2,2	0,00	0,0
2004-10-16 16:30	71	33	100	0,0	21,33	3,92	5,0	1011,51	3,49	3,92	21,00	7,65	2,4	0,00	0,0
2004-10-16 17:00	72	33	100	1,2	21,53	3,82	5,0	1011,51	3,39	3,82	21,20	7,55	2,2	0,00	0,0
2004-10-16 17:30	86	33	100	2,0	21,53	3,82	5,0	1011,51	3,39	3,82	21,20	7,55	2,2	0,00	0,0
2004-10-16 18:00	91	33	100	0,0	21,53	3,82	5,0	1011,51	3,39	3,82	21,20	7,55	2,4	0,00	0,0
2004-10-16 18:30	89	33	100	1,6	21,33	3,82	5,0	1011,51	3,39	3,82	21,00	7,55	2,4	0,00	0,0
2004-10-16 19:00	93	33	100	1,2	21,23	3,72	5,0	1011,51	3,29	3,72	20,90	7,45	2,2	0,00	0,0
2004-10-16 19:30	84	33	100	0,0	21,03	3,72	5,0	1011,51	3,29	3,72	20,70	7,45	2,4	0,00	0,0
2004-10-16 20:00	78	33	100	1,2	20,83	3,72	5,0	1011,51	3,29	3,72	20,50	7,45	2,4	0,00	0,0
2004-10-16 20:30	76	33	100	1,6	20,73	3,62	5,0	1011,51	3,19	3,62	20,40	7,35	2,4	0,00	0,0
2004-10-16 21:00	70	33	100	0,0	20,63	3,72	5,0	1011,51	3,29	3,72	20,30	7,45	2,4	0,00	0,0
2004-10-16 21:30	91	33	100	1,4	20,53	3,62	5,0	1011,51	3,19	3,62	20,20	7,35	2,4	0,00	0,0
2004-10-16 22:00	80	33	100	0,0	20,43	3,62	5,0	1011,51	3,19	3,62	20,10	7,35	2,4	0,00	0,0
2004-10-16 22:30	77	33	100	1,2	20,33	3,62	5,0	1011,51	3,19	3,62	20,00	7,35	2,4	0,00	0,0
2004-10-16 23:00	89	33	100	1,6	20,33	3,62	5,0	1011,51	3,19	3,62	20,00	7,35	2,6	0,00	0,0
2004-10-16 23:30	88	33	100	2,4	20,33	3,62	5,0	1011,51	3,19	2,01	20,00	7,35	2,6	0,00	0,0
2004-10-17 00:00	106	33	100	1,2	20,23	3,62	5,0	1012,51	3,19	3,62	19,90	7,35	3,0	0,00	0,0
2004-10-17 00:30	94	33	100	1,4	20,53	3,52	5,0	1012,51	3,09	3,52	20,20	7,25	2,6	0,00	0,0
2004-10-17 01:00	102	33	100	1,4	21,03	3,52	5,0	1012,51	3,09	3,52	20,70	7,25	2,8	0,00	0,0
2004-10-17 01:30	90	33	100	1,6	21,53	3,52	5,0	1011,51	3,09	3,52	21,20	7,25	2,6	0,00	0,0
2004-10-17 02:00	93	33	100	1,4	21,93	3,52	5,0	1011,51	3,09	3,52	21,60	7,25	2,2	0,00	0,0
2004-10-17 02:30	71	33	100	1,2	21,93	3,42	5,0	1011,51	2,99	3,42	21,60	7,15	2,0	0,00	0,0
2004-10-17 03:00	102	33	100	0,0	21,73	3,42	5,0	1011,51	2,99	3,42	21,40	7,15	2,2	0,00	0,0
2004-10-17 03:30	83	33	100	0,0	21,53	3,42	5,0	1011,51	2,99	3,42	21,20	7,15	2,4	0,00	0,0
2004-10-17 04:00	91	33	100	1,6	21,33	3,42	5,0	1011,51	2,99	3,42	21,00	7,15	2,6	0,00	0,0
2004-10-17 04:30	92	33	100	1,2	21,13	3,32	5,0	1011,51	2,89	3,32	20,80	7,05	3,9	0,00	0,0
2004-10-17 05:00	77	33	100	1,4	20,93	3,22	5,0	1011,51	2,79	3,22	20,60	6,95	2,6	0,00	0,0
2004-10-17 05:30	84	33	100	1,2	20,73	3,22	5,0	1011,51	2,79	3,22	20,40	6,95	2,2	0,00	0,0
2004-10-17 06:00	86	33	100	0,0	20,73	3,12	5,0	1011,51	2,69	3,12	20,40	6,85	2,8	0,00	0,0
2004-10-17 06:30	96	33	100	1,2	20,93	3,02	5,0	1011,51	2,59	3,02	20,60	6,75	2,6	0,00	0,0

Datum	Vindrikt °	Fukt inne Rh%	Fukt ute Rh%	Vindhast m/s	Temp in °C	Temp ute °C	Nb. Mån mm	Tryck Mbar	Dagpp °C	Kyleffekt °C	Vix inne °C	Vix ute °C	Vindby m/s	Korr lufttryck	Nederb./dygn mm
2004-10-17 07:00	96	33	100	2,4	21,23	2,92	5,0	1011,51	2,49	1,27	20,90	6,65	3,3	0,00	0,0
2004-10-17 07:30	82	33	100	2,2	21,63	2,82	5,0	1011,51	2,39	2,82	21,30	6,55	3,0	0,00	0,0
2004-10-17 08:00	87	33	100	2,2	21,93	2,72	5,0	1011,51	2,29	2,72	21,60	6,45	3,3	0,00	0,0
2004-10-17 08:30	80	33	100	1,2	22,03	2,72	5,0	1011,51	2,29	2,72	21,70	6,45	3,1	0,00	0,0
2004-10-17 09:00	84	33	100	2,0	21,93	2,72	5,0	1011,51	2,29	2,72	21,60	6,45	3,1	0,00	0,0
2004-10-17 09:30	79	33	100	2,4	21,73	2,82	5,0	1011,51	2,39	1,16	21,40	6,55	3,1	0,00	0,0
2004-10-17 10:00	78	33	100	2,2	21,43	2,82	5,0	1011,51	2,39	2,82	21,10	6,55	3,3	0,00	0,0
2004-10-17 10:30	100	33	100	2,4	21,23	2,92	5,0	1011,51	2,49	1,27	20,90	6,65	3,9	0,00	0,0
2004-10-17 11:00	97	33	100	2,6	21,03	2,82	5,0	1011,51	2,39	1,16	20,70	6,55	3,3	0,00	0,0
2004-10-17 11:30	118	33	100	1,6	20,93	3,02	5,0	1011,51	2,59	3,02	20,60	6,75	3,1	0,00	0,0
2004-10-17 12:00	88	33	100	1,6	20,83	3,12	5,0	1011,51	2,69	3,12	20,50	6,85	3,0	0,00	0,0
2004-10-17 12:30	89	33	100	2,4	20,63	3,12	5,0	1011,51	2,69	1,48	20,30	6,85	3,7	0,00	0,0
2004-10-17 13:00	64	33	100	1,4	20,63	3,22	5,0	1011,51	2,79	3,22	20,30	6,95	3,1	0,00	0,0
2004-10-17 13:30	93	33	100	1,6	20,73	3,22	5,0	1011,51	2,79	3,22	20,40	6,95	3,0	0,00	0,0
2004-10-17 14:00	90	33	100	1,6	21,03	3,12	5,0	1011,51	2,69	3,12	20,70	6,85	3,0	0,00	0,0
2004-10-17 14:30	83	33	100	1,2	21,33	3,02	5,0	1011,51	2,59	3,02	21,00	6,75	3,0	0,00	0,0
2004-10-17 15:00	99	33	100	1,6	21,63	3,02	5,0	1011,51	2,59	3,02	21,30	6,75	2,8	0,00	0,0
2004-10-17 15:30	94	33	100	1,6	21,83	3,02	5,0	1010,51	2,59	3,02	21,50	6,75	3,1	0,00	0,0
2004-10-17 16:00	88	33	100	1,6	21,83	3,02	5,0	1010,51	2,59	3,02	21,50	6,75	3,5	0,00	0,0
2004-10-17 16:30	71	33	100	1,4	21,63	2,92	5,0	1010,51	2,49	2,92	21,30	6,65	2,6	0,00	0,0
2004-10-17 17:00	76	33	100	1,2	21,43	2,82	5,0	1010,51	2,39	2,82	21,10	6,55	2,4	0,00	0,0
2004-10-17 17:30	86	33	100	2,0	21,23	2,62	5,0	1010,51	2,19	2,62	20,90	6,35	3,1	0,00	0,0
2004-10-17 18:00	74	33	100	1,2	21,03	2,62	5,0	1010,51	2,19	2,62	20,70	6,35	3,1	0,00	0,0
2004-10-17 18:30	77	33	100	2,4	20,73	2,52	5,0	1009,51	2,09	0,85	20,40	6,25	3,0	0,00	0,0
2004-10-17 19:00	84	33	100	1,2	20,53	2,52	5,0	1009,51	2,09	2,52	20,20	6,25	3,1	0,00	0,0
2004-10-17 19:30	79	33	100	1,4	20,43	2,42	5,0	1009,51	1,99	2,42	20,10	6,15	3,3	0,00	0,0
2004-10-17 20:00	82	33	100	1,6	20,23	2,12	5,0	1009,51	1,69	2,12	19,90	5,85	3,5	0,00	0,0
2004-10-17 20:30	68	33	100	1,4	20,13	1,92	5,0	1009,51	1,49	1,92	19,80	5,65	3,3	0,00	0,0
2004-10-17 21:00	83	33	100	1,8	20,03	1,72	5,6	1009,51	1,29	1,72	19,70	5,45	6,0	0,51	0,5
2004-10-17 21:30	83	34	100	2,0	20,03	1,52	5,6	1009,51	1,09	1,52	19,74	5,25	4,7	0,51	0,5
2004-10-17 22:00	137	34	100	1,6	20,13	1,12	5,6	1008,51	0,69	1,12	19,84	4,85	4,3	0,00	0,5
2004-10-17 22:30	69	34	100	3,1	20,43	1,12	5,6	1008,51	0,69	-1,82	20,14	4,85	4,5	0,00	0,5
2004-10-17 23:00	81	33	100	2,2	20,83	1,02	5,6	1008,51	0,59	1,02	20,50	4,75	3,9	0,00	0,5
2004-10-17 23:30	60	33	100	2,2	21,13	0,82	5,6	1008,51	0,39	0,82	20,80	4,54	4,1	0,00	0,5
2004-10-18 00:00	92	33	100	1,6	21,43	0,61	5,6	1008,51	0,19	0,61	21,10	4,34	3,9	0,00	0,0
2004-10-18 00:30	96	33	100	2,6	21,53	0,31	5,6	1008,51	-0,11	-1,48	21,20	4,04	4,1	0,00	0,0
2004-10-18 01:00	87	33	100	2,8	21,53	0,11	5,6	1007,51	-0,31	-2,91	21,20	3,84	3,5	0,00	0,0
2004-10-18 01:30	61	33	100	2,2	21,43	0,01	5,6	1007,51	-0,41	0,01	21,10	3,74	4,5	0,00	0,0
2004-10-18 02:00	106	33	100	1,2	21,23	-0,19	5,6	1007,51	-0,60	-0,19	20,90	3,54	4,7	0,00	0,0
2004-10-18 02:30	53	33	99	2,0	21,03	-0,39	5,6	1007,51	-0,95	-0,39	20,70	3,26	3,5	0,00	0,0
2004-10-18 03:00	128	33	99	1,6	20,83	-0,49	5,6	1007,51	-1,05	-0,49	20,50	3,16	4,1	0,00	0,0
2004-10-18 03:30	205	33	99	1,4	20,63	-0,59	5,6	1007,51	-1,15	-0,59	20,30	3,06	4,1	0,00	0,0
2004-10-18 04:00	93	33	100	1,8	20,63	-0,69	5,6	1006,51	-1,10	-0,69	20,30	3,04	3,3	0,00	0,0
2004-10-18 04:30	293	33	100	2,4	20,83	-0,89	5,6	1006,51	-1,30	-2,74	20,50	2,84	4,1	0,00	0,0
2004-10-18 05:00	268	33	100	2,2	21,03	-0,99	5,6	1006,51	-1,40	-0,99	20,70	2,74	3,7	0,00	0,0
2004-10-18 05:30	240	33	100	1,6	21,33	-0,99	5,6	1006,51	-1,40	-0,99	21,00	2,74	3,5	0,00	0,0

Datum	Vindrikt	Fukt inne	Fukt ute	Vindhast	Temp in	Temp ute	Nb. Mån	Tryck	Dagpp	Kyleffekt	Vix inne	Vix ute	Vindby	Korr lufttryck	Nederb./dygn
	°	Rh%	Rh%	m/s	°C	°C	mm	Mbar	°C	°C	°C	°C	m/s		mm
2004-10-18 06:00	109	33	100	1,4	21,63	-0,89	5,6	1006,51	-1,30	-0,89	21,30	2,84	4,1	0,00	0,0
2004-10-18 06:30	298	33	100	2,2	21,73	-0,69	5,6	1006,51	-1,10	-0,69	21,40	3,04	3,3	0,00	0,0
2004-10-18 07:00	118	33	100	2,0	21,73	-0,59	5,6	1006,51	-1,00	-0,59	21,40	3,14	4,5	0,00	0,0
2004-10-18 07:30	319	33	100	2,4	21,53	-0,49	5,6	1006,51	-0,90	-2,32	21,20	3,24	3,7	0,00	0,0
2004-10-18 08:00	78	33	100	1,8	21,33	-0,39	5,6	1006,51	-0,80	-0,39	21,00	3,34	4,1	0,00	0,0
2004-10-18 08:30	209	33	100	1,8	21,03	-0,39	5,6	1006,51	-0,80	-0,39	20,70	3,34	3,7	0,00	0,0
2004-10-18 09:00	55	33	100	1,8	20,83	-0,19	5,6	1006,51	-0,60	-0,19	20,50	3,54	3,5	0,00	0,0
2004-10-18 09:30	91	33	100	1,8	20,63	0,01	5,6	1005,51	-0,41	0,01	20,30	3,74	3,9	0,00	0,0
2004-10-18 10:00	62	33	100	4,1	20,53	0,11	5,6	1006,51	-0,31	-6,57	20,20	3,84	4,7	0,00	0,0
2004-10-18 10:30	52	34	100	2,0	20,53	0,11	5,6	1006,51	-0,31	0,11	20,24	3,84	4,9	0,00	0,0
2004-10-18 11:00	158	33	100	2,4	20,53	0,11	5,6	1006,51	-0,31	-1,69	20,20	3,84	5,6	0,00	0,0
2004-10-18 11:30	78	33	100	1,6	20,73	0,21	5,6	1006,51	-0,21	0,21	20,40	3,94	5,4	0,00	0,0
2004-10-18 12:00	15	33	100	2,0	20,93	0,31	5,6	1006,51	-0,11	0,31	20,60	4,04	4,9	0,00	0,0
2004-10-18 12:30	346	33	100	1,8	21,13	0,31	5,6	1006,51	-0,11	0,31	20,80	4,04	4,1	0,00	0,0
2004-10-18 13:00	294	33	100	2,0	21,43	0,31	5,6	1006,51	-0,11	0,31	21,10	4,04	3,7	0,00	0,0
2004-10-18 13:30	105	33	100	1,8	21,63	0,41	5,6	1006,51	-0,01	0,41	21,30	4,14	5,0	0,00	0,0
2004-10-18 14:00	216	33	100	2,2	21,73	0,41	5,6	1006,51	-0,01	0,41	21,40	4,14	4,5	0,00	0,0
2004-10-18 14:30	304	33	100	2,0	21,73	0,61	5,6	1006,51	0,19	0,61	21,40	4,34	3,5	0,00	0,0
2004-10-18 15:00	187	33	100	1,8	21,53	0,61	5,6	1006,51	0,19	0,61	21,20	4,34	3,7	0,00	0,0
2004-10-18 15:30	221	33	100	1,4	21,23	0,61	5,6	1007,51	0,19	0,61	20,90	4,34	3,9	0,00	0,0
2004-10-18 16:00	237	33	100	2,2	21,03	0,72	5,6	1007,51	0,29	0,72	20,70	4,44	3,7	0,00	0,0
2004-10-18 16:30	213	33	100	2,6	20,83	0,72	5,6	1007,51	0,29	-1,05	20,50	4,44	3,9	0,00	0,0
2004-10-18 17:00	266	33	100	2,8	20,63	0,82	7,6	1007,51	0,39	-2,14	20,30	4,54	3,7	2,03	2,0
2004-10-18 17:30	146	34	100	2,4	20,63	0,92	7,6	1007,51	0,49	-0,84	20,34	4,64	3,1	2,03	2,0
2004-10-18 18:00	135	34	100	1,4	20,83	1,02	7,6	1007,51	0,59	1,02	20,54	4,75	3,7	0,00	2,0
2004-10-18 18:30	186	34	100	1,2	21,23	1,02	7,6	1007,51	0,59	1,02	20,94	4,75	3,7	0,00	2,0
2004-10-18 19:00	61	33	100	1,4	21,53	1,02	7,6	1007,51	0,59	1,02	21,20	4,75	3,5	0,00	2,0
2004-10-18 19:30	34	33	100	2,2	21,63	1,12	7,6	1007,51	0,69	1,12	21,30	4,85	3,7	0,00	2,0
2004-10-18 20:00	103	34	100	1,2	21,53	1,12	7,6	1007,51	0,69	1,12	21,24	4,85	3,5	0,00	2,0
2004-10-18 20:30	286	34	100	2,2	21,33	1,12	7,6	1008,51	0,69	1,12	21,04	4,85	4,3	0,00	2,0
2004-10-18 21:00	307	34	100	3,7	21,03	1,12	7,6	1008,51	0,69	-4,19	20,74	4,85	3,7	0,00	2,0
2004-10-18 21:30	308	34	100	2,4	20,83	1,12	7,6	1008,51	0,69	-0,63	20,54	4,85	3,1	0,00	2,0
2004-10-18 22:00	271	34	100	2,2	20,63	1,12	7,6	1008,51	0,69	1,12	20,34	4,85	3,7	0,00	2,0
2004-10-18 22:30	325	34	100	2,0	20,53	1,12	8,1	1008,51	0,69	1,12	20,24	4,85	3,3	0,51	2,5
2004-10-18 23:00	335	34	100	0,0	20,63	1,02	8,1	1008,51	0,59	1,02	20,34	4,75	3,3	0,51	2,5
2004-10-18 23:30	104	34	100	0,0	21,03	1,02	8,1	1008,51	0,59	1,02	20,74	4,75	3,1	0,00	2,5
2004-10-19 00:00	259	34	100	0,0	21,43	1,12	8,1	1009,51	0,69	1,12	21,14	4,85	2,8	0,00	0,0
2004-10-19 00:30	87	34	100	1,2	21,83	1,12	8,1	1009,51	0,69	1,12	21,54	4,85	3,5	0,00	0,0
2004-10-19 01:00	289	33	100	1,6	21,83	1,12	8,1	1009,51	0,69	1,12	21,50	4,85	3,7	0,00	0,0
2004-10-19 01:30	156	33	100	1,6	21,73	1,12	8,1	1009,51	0,69	1,12	21,40	4,85	3,9	0,00	0,0
2004-10-19 02:00	26	34	100	1,6	21,53	1,12	8,1	1009,51	0,69	1,12	21,24	4,85	4,1	0,00	0,0
2004-10-19 02:30	268	34	100	1,8	21,23	1,12	8,1	1009,51	0,69	1,12	20,94	4,85	3,1	0,00	0,0
2004-10-19 03:00	314	34	100	0,0	21,03	1,12	8,1	1009,51	0,69	1,12	20,74	4,85	3,0	0,00	0,0
2004-10-19 03:30	108	34	100	1,4	20,73	1,12	8,1	1010,51	0,69	1,12	20,44	4,85	2,6	0,00	0,0
2004-10-19 04:00	300	34	100	1,4	20,63	1,12	8,1	1010,51	0,69	1,12	20,34	4,85	3,0	0,00	0,0
2004-10-19 04:30	225	34	100	1,8	20,73	1,02	8,1	1010,51	0,59	1,02	20,44	4,75	3,0	0,00	0,0

Datum	Vindrikt °	Fukt inne Rh%	Fukt ute Rh%	Vindhast m/s	Temp in °C	Temp ute °C	Nb. Mån mm	Tryck Mbar	Daggp °C	Kyleffekt °C	Vix inne °C	Vix ute °C	Vindby m/s	Korr lufttryck	Nederb./dygn mm
2004-10-19 05:00	52	34	100	1,6	21,03	0,92	8,1	1010,51	0,49	0,92	20,74	4,64	3,5	0,00	0,0
2004-10-19 05:30	246	34	100	2,0	21,43	0,82	8,1	1010,51	0,39	0,82	21,14	4,54	3,9	0,00	0,0
2004-10-19 06:00	302	34	100	2,2	21,83	0,72	8,1	1010,51	0,29	0,72	21,54	4,44	3,3	0,00	0,0
2004-10-19 06:30	320	34	100	1,8	21,93	0,72	8,1	1010,51	0,29	0,72	21,64	4,44	3,5	0,00	0,0
2004-10-19 07:00	49	33	100	1,8	21,73	0,61	8,1	1010,51	0,19	0,61	21,40	4,34	4,3	0,00	0,0
2004-10-19 07:30	291	34	100	1,4	21,53	0,51	8,1	1010,51	0,09	0,51	21,24	4,24	3,3	0,00	0,0
2004-10-19 08:00	336	34	100	1,2	21,23	0,51	8,1	1011,51	0,09	0,51	20,94	4,24	3,7	0,00	0,0
2004-10-19 08:30	304	34	100	2,2	21,03	0,51	8,1	1011,51	0,09	0,51	20,74	4,24	3,5	0,00	0,0
2004-10-19 09:00	356	34	100	2,4	20,73	0,51	8,1	1011,51	0,09	-1,26	20,44	4,24	4,5	0,00	0,0
2004-10-19 09:30	317	34	100	1,6	20,53	0,51	8,1	1012,51	0,09	0,51	20,24	4,24	4,5	0,00	0,0
2004-10-19 10:00	291	34	100	1,6	20,53	0,61	8,1	1012,51	0,19	0,61	20,24	4,34	4,3	0,00	0,0
2004-10-19 10:30	130	34	100	2,8	20,73	0,61	8,1	1012,51	0,19	-2,36	20,44	4,34	4,9	0,00	0,0
2004-10-19 11:00	277	34	100	1,4	21,03	0,72	8,1	1012,51	0,29	0,72	20,74	4,44	4,5	0,00	0,0
2004-10-19 11:30	218	34	100	0,0	21,33	0,92	8,1	1012,51	0,49	0,92	21,04	4,64	3,9	0,00	0,0
2004-10-19 12:00	85	34	100	1,6	21,53	1,02	8,1	1012,51	0,59	1,02	21,24	4,75	2,6	0,00	0,0
2004-10-19 12:30	74	34	100	0,0	21,63	1,12	8,1	1012,51	0,69	1,12	21,34	4,85	2,8	0,00	0,0
2004-10-19 13:00	78	33	100	2,0	21,63	1,12	8,1	1012,51	0,69	1,12	21,30	4,85	3,3	0,00	0,0
2004-10-19 13:30	85	34	100	1,8	21,43	1,22	8,1	1013,51	0,79	1,22	21,14	4,95	3,5	0,00	0,0
2004-10-19 14:00	304	34	100	0,0	21,23	1,32	8,1	1013,51	0,89	1,32	20,94	5,05	3,3	0,00	0,0
2004-10-19 14:30	78	34	100	2,6	20,93	1,32	8,1	1013,51	0,89	-0,42	20,64	5,05	2,8	0,00	0,0
2004-10-19 15:00	121	34	100	2,0	20,73	1,32	8,1	1013,51	0,89	1,32	20,44	5,05	2,6	0,00	0,0
2004-10-19 15:30	314	34	100	1,2	20,53	1,42	8,1	1013,51	0,99	1,42	20,24	5,15	3,0	0,00	0,0
2004-10-19 16:00	126	34	100	0,0	20,33	1,52	8,1	1014,51	1,09	1,52	20,04	5,25	2,6	0,00	0,0
2004-10-19 16:30	302	34	100	0,0	20,33	1,42	8,1	1014,51	0,99	1,42	20,04	5,15	2,2	0,00	0,0
2004-10-19 17:00	98	34	100	1,4	20,53	1,42	8,1	1014,51	0,99	1,42	20,24	5,15	2,2	0,00	0,0
2004-10-19 17:30	97	34	100	0,0	20,83	1,42	8,1	1014,51	0,99	1,42	20,54	5,15	1,6	0,00	0,0
2004-10-19 18:00	98	34	100	0,0	21,23	1,42	8,1	1014,51	0,99	1,42	20,94	5,15	1,8	0,00	0,0
2004-10-19 18:30	70	34	100	0,0	21,43	1,42	8,1	1014,51	0,99	1,42	21,14	5,15	1,8	0,00	0,0
2004-10-19 19:00	92	34	100	0,0	21,43	1,42	8,1	1014,51	0,99	1,42	21,14	5,15	1,8	0,00	0,0
2004-10-19 19:30	57	33	100	1,4	21,23	1,42	8,1	1014,51	0,99	1,42	20,90	5,15	2,2	0,00	0,0
2004-10-19 20:00	72	33	100	0,0	20,93	1,32	8,1	1014,51	0,89	1,32	20,60	5,05	2,4	0,00	0,0
2004-10-19 20:30	71	33	100	0,0	20,73	1,32	8,1	1014,51	0,89	1,32	20,40	5,05	1,8	0,00	0,0
2004-10-19 21:00	71	34	100	0,0	20,53	1,32	8,1	1015,51	0,89	1,32	20,24	5,05	1,4	0,00	0,0
2004-10-19 21:30	71	34	100	0,0	20,33	1,22	8,1	1015,51	0,79	1,22	20,04	4,95	1,4	0,00	0,0
2004-10-19 22:00	71	34	100	0,0	20,13	1,32	8,1	1015,51	0,89	1,32	19,84	5,05	1,4	0,00	0,0
2004-10-19 22:30	71	34	100	0,0	20,03	1,22	8,1	1015,51	0,79	1,22	19,74	4,95	1,4	0,00	0,0
2004-10-19 23:00	71	34	100	0,0	20,13	1,32	8,1	1015,51	0,89	1,32	19,84	5,05	1,4	0,00	0,0
2004-10-19 23:30	60	34	100	0,0	20,43	1,32	8,1	1015,51	0,89	1,32	20,14	5,05	1,2	0,00	0,0
2004-10-20 00:00	90	34	100	1,4	20,83	1,22	8,1	1015,51	0,79	1,22	20,54	4,95	2,0	0,00	0,0
2004-10-20 00:30	90	34	100	0,0	21,13	1,12	8,1	1015,51	0,69	1,12	20,84	4,85	1,4	0,00	0,0
2004-10-20 01:00	90	33	100	0,0	21,33	1,12	8,1	1015,51	0,69	1,12	21,00	4,85	0,0	0,00	0,0
2004-10-20 01:30	115	33	100	2,0	21,33	1,12	8,1	1015,51	0,69	1,12	21,00	4,85	2,2	0,00	0,0
2004-10-20 02:00	139	33	100	2,4	21,13	1,12	8,1	1015,51	0,69	-0,63	20,80	4,85	3,9	0,00	0,0
2004-10-20 02:30	163	33	100	1,6	20,93	1,12	8,1	1015,51	0,69	1,12	20,60	4,85	4,1	0,00	0,0
2004-10-20 03:00	147	33	100	1,6	20,63	1,02	8,1	1015,51	0,59	1,02	20,30	4,75	3,1	0,00	0,0
2004-10-20 03:30	143	34	100	2,2	20,43	0,92	8,1	1015,51	0,49	0,92	20,14	4,64	3,5	0,00	0,0

Datum	Vindrikt °	Fukt inne Rh%	Fukt ute Rh%	Vindhast m/s	Temp in °C	Temp ute °C	Nb. Mån mm	Tryck Mbar	Daggp °C	Kyleffekt °C	Vix inne °C	Vix ute °C	Vindby m/s	Korr lufttryck	Nederb./dygn mm
2004-10-20 04:00	148	34	100	1,6	20,23	0,82	8,1	1015,51	0,39	0,82	19,94	4,54	3,7	0,00	0,0
2004-10-20 04:30	100	34	100	2,0	20,13	0,61	8,1	1015,51	0,19	0,61	19,84	4,34	3,9	0,00	0,0
2004-10-20 05:00	147	34	100	2,4	20,33	0,72	8,1	1015,51	0,29	-1,05	20,04	4,44	3,3	0,00	0,0
2004-10-20 05:30	130	33	100	1,8	20,73	0,82	8,1	1015,51	0,39	0,82	20,40	4,54	3,0	0,00	0,0
2004-10-20 06:00	126	33	100	2,4	21,13	0,82	8,1	1015,51	0,39	-0,95	20,80	4,54	3,3	0,00	0,0
2004-10-20 06:30	126	33	100	1,2	21,43	0,82	8,1	1014,51	0,39	0,82	21,10	4,54	3,1	0,00	0,0
2004-10-20 07:00	121	33	100	1,6	21,53	0,82	8,1	1014,51	0,39	0,82	21,20	4,54	2,6	0,00	0,0
2004-10-20 07:30	128	33	100	1,8	21,33	0,82	8,1	1014,51	0,39	0,82	21,00	4,54	3,0	0,00	0,0
2004-10-20 08:00	118	33	100	0,0	21,13	0,72	8,1	1014,51	0,29	0,72	20,80	4,44	2,2	0,00	0,0
2004-10-20 08:30	135	33	100	1,4	20,83	0,82	8,1	1015,51	0,39	0,82	20,50	4,54	2,6	0,00	0,0
2004-10-20 09:00	115	33	100	1,6	20,63	0,82	8,1	1015,51	0,39	0,82	20,30	4,54	2,6	0,00	0,0
2004-10-20 09:30	117	34	100	1,4	20,43	0,92	8,1	1015,51	0,49	0,92	20,14	4,64	3,1	0,00	0,0
2004-10-20 10:00	139	34	100	1,8	20,23	1,02	8,1	1015,51	0,59	1,02	19,94	4,75	2,8	0,00	0,0
2004-10-20 10:30	100	34	100	1,6	20,13	1,12	8,1	1014,51	0,69	1,12	19,84	4,85	3,1	0,00	0,0
2004-10-20 11:00	105	34	100	1,6	20,23	1,42	8,1	1014,51	0,99	1,42	19,94	5,15	2,8	0,00	0,0
2004-10-20 11:30	126	34	100	1,8	20,53	1,62	8,1	1014,51	1,19	1,62	20,24	5,35	3,3	0,00	0,0
2004-10-20 12:00	98	33	100	1,6	20,83	1,72	8,1	1014,51	1,29	1,72	20,50	5,45	3,0	0,00	0,0
2004-10-20 12:30	99	33	100	1,6	21,13	1,92	8,1	1014,51	1,49	1,92	20,80	5,65	2,6	0,00	0,0
2004-10-20 13:00	100	33	100	2,0	21,33	2,22	8,1	1014,51	1,79	2,22	21,00	5,95	3,3	0,00	0,0
2004-10-20 13:30	131	33	100	2,4	21,23	2,52	8,1	1013,51	2,09	0,85	20,90	6,25	3,5	0,00	0,0
2004-10-20 14:00	136	33	100	2,8	21,03	2,72	8,1	1013,51	2,29	-0,07	20,70	6,45	3,9	0,00	0,0
2004-10-20 14:30	91	33	100	1,8	20,83	3,12	8,1	1013,51	2,69	3,12	20,50	6,85	4,3	0,00	0,0
2004-10-20 15:00	138	33	100	3,0	20,53	3,42	8,1	1013,51	2,99	0,70	20,20	7,15	4,7	0,00	0,0
2004-10-20 15:30	170	33	100	3,1	20,33	3,62	8,1	1013,51	3,19	0,92	20,00	7,35	5,6	0,00	0,0
2004-10-20 16:00	156	33	100	4,7	20,13	3,32	8,1	1014,51	2,89	-3,77	19,80	7,05	5,0	0,00	0,0
2004-10-20 16:30	144	33	100	3,0	19,93	3,32	8,1	1013,51	2,89	0,59	19,60	7,05	4,5	0,00	0,0
2004-10-20 17:00	104	33	100	2,2	19,93	3,12	8,1	1013,51	2,69	3,12	19,60	6,85	3,5	0,00	0,0
2004-10-20 17:30	126	33	100	3,1	20,13	3,02	8,1	1013,51	2,59	0,26	19,80	6,75	3,5	0,00	0,0
2004-10-20 18:00	119	33	100	1,8	20,43	2,42	8,1	1013,51	1,99	2,42	20,10	6,15	3,9	0,00	0,0
2004-10-20 18:30	117	33	100	2,4	20,83	2,02	8,1	1013,51	1,59	0,32	20,50	5,75	3,3	0,00	0,0
2004-10-20 19:00	86	33	100	2,2	20,93	2,02	8,1	1012,51	1,59	2,02	20,60	5,75	4,3	0,00	0,0
2004-10-20 19:30	105	33	100	2,4	20,93	1,72	8,1	1012,51	1,29	0,00	20,60	5,45	3,9	0,00	0,0
2004-10-20 20:00	104	33	100	2,6	20,73	1,82	8,1	1012,51	1,39	0,11	20,40	5,55	3,1	0,00	0,0
2004-10-20 20:30	121	33	100	2,2	20,53	2,22	8,1	1012,51	1,79	2,22	20,20	5,95	4,1	0,00	0,0
2004-10-20 21:00	138	33	100	4,1	20,33	2,32	8,1	1012,51	1,89	-3,93	20,00	6,05	5,2	0,00	0,0
2004-10-20 21:30	128	33	100	2,4	20,13	2,42	8,1	1011,51	1,99	0,74	19,80	6,15	5,4	0,00	0,0
2004-10-20 22:00	144	33	100	4,9	20,03	2,42	8,1	1011,51	1,99	-4,88	19,70	6,15	5,0	0,00	0,0
2004-10-20 22:30	161	33	100	4,1	19,83	2,42	8,1	1012,51	1,99	-3,81	19,50	6,15	6,8	0,00	0,0
2004-10-20 23:00	140	33	100	2,8	19,73	2,32	8,1	1011,51	1,89	-0,51	19,40	6,05	6,4	0,00	0,0
2004-10-20 23:30	147	33	100	2,8	19,63	2,12	8,1	1011,51	1,69	-0,72	19,30	5,85	6,8	0,00	0,0
2004-10-21 00:00	154	33	100	4,7	19,63	2,12	8,1	1011,51	1,69	-5,25	19,30	5,85	6,9	0,00	0,0
2004-10-21 00:30	136	33	100	3,5	20,03	2,12	8,1	1011,51	1,69	-1,87	19,70	5,85	5,6	0,00	0,0
2004-10-21 01:00	142	33	100	5,8	20,53	2,02	8,1	1010,51	1,59	-6,62	20,20	5,75	6,8	0,00	0,0
2004-10-21 01:30	123	33	100	3,1	20,93	1,72	8,1	1010,51	1,29	-1,16	20,60	5,45	6,9	0,00	0,0
2004-10-21 02:00	123	33	100	3,7	21,13	1,42	8,1	1010,51	0,99	-3,84	20,80	5,15	7,7	0,00	0,0
2004-10-21 02:30	131	33	100	3,0	21,13	1,42	8,1	1010,51	0,99	-1,49	20,80	5,15	6,4	0,00	0,0



Datum	Vindrikt °	Fukt inne Rh%	Fukt ute Rh%	Vindhast m/s	Temp in °C	Temp ute °C	Nb. Mån mm	Tryck Mbar	Daggp °C	Kyleffekt °C	Vix inne °C	Vix ute °C	Vindby m/s	Korr lufttryck	Nederb./dygn mm
2004-10-21 03:00	153	33	100	3,0	20,93	1,22	8,1	1010,51	0,79	-1,71	20,60	4,95	5,8	0,00	0,0
2004-10-21 03:30	134	33	100	3,5	20,63	1,12	8,1	1010,51	0,69	-3,00	20,30	4,85	5,6	0,00	0,0
2004-10-21 04:00	139	33	100	4,9	20,43	1,02	8,1	1009,51	0,59	-6,62	20,10	4,75	6,8	0,00	0,0
2004-10-21 04:30	142	33	100	2,4	20,23	0,92	8,1	1009,51	0,49	-0,84	19,90	4,64	5,2	0,00	0,0
2004-10-21 05:00	110	33	100	3,0	20,03	1,02	8,1	1009,51	0,59	-1,93	19,70	4,75	4,3	0,00	0,0
2004-10-21 05:30	119	33	100	2,8	20,13	1,02	8,1	1009,51	0,59	-1,93	19,80	4,75	4,3	0,00	0,0
2004-10-21 06:00	145	33	100	2,4	20,43	1,12	8,1	1008,51	0,69	-0,63	20,10	4,85	5,0	0,00	0,0
2004-10-21 06:30	140	33	100	3,9	20,83	1,02	8,1	1008,51	0,59	-4,30	20,50	4,75	4,7	0,00	0,0
2004-10-21 07:00	146	33	100	3,1	21,23	0,92	8,1	1008,51	0,49	-2,03	20,90	4,64	5,2	0,00	0,0
2004-10-21 07:30	117	33	100	3,5	21,33	0,92	8,1	1007,51	0,49	-3,23	21,00	4,64	5,0	0,00	0,0
2004-10-21 08:00	134	33	100	2,4	21,23	1,12	8,1	1007,51	0,69	-0,63	20,90	4,85	4,9	0,00	0,0
2004-10-21 08:30	127	33	100	3,1	21,03	1,32	8,1	1007,51	0,89	-1,60	20,70	5,05	5,8	0,00	0,0
2004-10-21 09:00	104	33	100	3,0	20,73	1,52	8,1	1007,51	1,09	-1,38	20,40	5,25	6,0	0,00	0,0
2004-10-21 09:30	113	33	100	4,5	20,43	1,52	8,1	1007,51	1,09	-6,00	20,10	5,25	6,0	0,00	0,0
2004-10-21 10:00	159	33	100	2,4	20,23	1,52	8,1	1006,51	1,09	-0,21	19,90	5,25	5,4	0,00	0,0
2004-10-21 10:30	118	33	100	2,8	20,03	1,32	9,6	1006,51	0,89	-1,60	19,70	5,05	6,0	1,52	1,5
2004-10-21 11:00	118	33	100	3,5	19,93	1,12	9,6	1006,51	0,69	-3,00	19,60	4,85	5,4	1,52	1,5
2004-10-21 11:30	169	33	100	4,3	19,93	1,52	9,6	1005,51	1,09	-4,89	19,60	5,25	5,0	0,00	1,5
2004-10-21 12:00	136	33	100	3,5	20,13	1,92	9,6	1005,51	1,49	-2,10	19,80	5,65	5,8	0,00	1,5
2004-10-21 12:30	137	33	100	4,3	20,43	1,82	9,6	1005,51	1,39	-4,53	20,10	5,55	5,8	0,00	1,5
2004-10-21 13:00	126	33	100	2,8	20,83	1,82	9,6	1004,51	1,39	-1,05	20,50	5,55	5,8	0,00	1,5
2004-10-21 13:30	106	33	100	3,3	21,03	1,92	9,6	1004,51	1,49	-2,10	20,70	5,65	5,0	0,00	1,5
2004-10-21 14:00	138	33	100	3,9	21,03	1,92	11,1	1003,51	1,49	-3,25	20,70	5,65	6,8	1,52	3,0
2004-10-21 14:30	135	33	100	5,8	20,93	1,92	11,1	1003,51	1,49	-6,75	20,60	5,65	6,8	1,52	3,0
2004-10-21 15:00	123	32	100	4,1	20,63	1,82	12,2	1002,51	1,39	-4,53	20,26	5,55	6,6	1,02	4,1
2004-10-21 15:30	93	33	100	2,2	20,43	1,32	12,7	1002,51	0,89	1,32	20,10	5,05	5,6	1,52	4,6
2004-10-21 16:00	101	33	100	3,0	20,23	1,32	13,2	1001,51	0,89	-1,60	19,90	5,05	4,7	1,02	5,1
2004-10-21 16:30	99	33	100	5,4	20,03	1,62	13,2	1000,51	1,19	-7,13	19,70	5,35	5,8	0,51	5,1
2004-10-21 17:00	126	33	100	3,0	19,83	1,92	13,2	1000,51	1,49	-0,94	19,50	5,65	5,8	0,00	5,1
2004-10-21 17:30	114	33	100	3,7	19,93	2,02	13,2	999,51	1,59	-3,14	19,60	5,75	6,2	0,00	5,1
2004-10-21 18:00	105	33	100	4,1	20,13	2,12	13,2	999,51	1,69	-4,17	19,80	5,85	6,4	0,00	5,1
2004-10-21 18:30	109	33	100	3,9	20,43	2,32	13,2	998,51	1,89	-2,79	20,10	6,05	6,9	0,00	5,1
2004-10-21 19:00	98	33	100	3,3	20,73	2,42	13,2	998,51	1,99	-1,53	20,40	6,15	7,1	0,00	5,1
2004-10-21 19:30	119	33	100	4,7	20,83	2,62	13,2	997,50	2,19	-4,63	20,50	6,35	7,1	0,00	5,1
2004-10-21 20:00	110	33	100	3,3	20,83	2,72	13,2	997,50	2,29	-1,19	20,50	6,45	7,1	0,00	5,1
2004-10-21 20:30	126	33	100	2,8	20,63	2,82	14,7	996,50	2,39	0,04	20,30	6,55	7,1	1,52	6,6
2004-10-21 21:00	123	33	100	3,1	20,43	2,92	15,2	996,50	2,49	0,15	20,10	6,65	6,2	2,03	7,1
2004-10-21 21:30	111	33	100	2,6	20,23	3,02	16,2	995,50	2,59	1,37	19,90	6,75	6,8	1,52	8,1
2004-10-21 22:00	101	33	100	4,5	20,03	3,02	16,2	995,50	2,59	-4,14	19,70	6,75	6,2	1,02	8,1
2004-10-21 22:30	124	33	100	5,4	19,83	2,82	16,7	995,50	2,39	-5,60	19,50	6,55	6,9	0,51	8,6
2004-10-21 23:00	99	33	100	2,4	19,83	3,02	18,8	994,50	2,59	1,37	19,50	6,75	6,6	2,54	10,7
2004-10-21 23:30	90	33	100	2,4	20,03	3,12	18,8	993,50	2,69	1,48	19,70	6,85	3,9	2,03	10,7
2004-10-22 00:00	113	33	100	3,9	20,53	3,32	19,8	993,50	2,89	-1,62	20,20	7,05	5,2	1,02	11,7
2004-10-22 00:30	96	33	100	2,8	20,93	3,52	19,8	992,50	3,09	0,81	20,60	7,25	5,6	0,00	0,0
2004-10-22 01:00	126	33	100	2,2	21,23	3,62	19,8	992,50	3,19	3,62	20,90	7,35	5,2	0,00	0,0
2004-10-22 01:30	128	33	100	2,2	21,23	3,82	19,8	991,50	3,39	3,82	20,90	7,55	5,6	0,00	0,0

Datum	Vindrikt °	Fukt inne Rh%	Fukt ute Rh%	Vindhast m/s	Temp in °C	Temp ute °C	Nb. Mån mm	Tryck Mbar	Daggp °C	Kyleffekt °C	Vix inne °C	Vix ute °C	Vindby m/s	Korr lufttryck	Nederb./dygn mm
2004-10-22 02:00	132	33	100	4,1	21,03	4,12	19,8	991,50	3,68	-1,76	20,70	7,85	6,4	0,00	0,0
2004-10-22 02:30	162	33	100	4,3	20,73	4,32	19,8	991,50	3,88	-1,52	20,40	8,05	6,2	0,00	0,0
2004-10-22 03:00	165	33	100	3,0	20,53	3,92	19,8	991,50	3,49	1,24	20,20	7,65	5,2	0,00	0,0
2004-10-22 03:30	166	33	100	2,6	20,23	3,72	19,8	991,50	3,29	2,11	19,90	7,45	5,0	0,00	0,0
2004-10-22 04:00	190	33	100	3,1	20,03	3,62	19,8	991,50	3,19	0,92	19,70	7,35	4,9	0,00	0,0
2004-10-22 04:30	201	33	100	3,9	19,83	3,12	19,8	991,50	2,69	-1,85	19,50	6,85	6,0	0,00	0,0
2004-10-22 05:00	178	33	100	2,0	19,93	3,12	19,8	991,50	2,69	3,12	19,60	6,85	5,2	0,00	0,0
2004-10-22 05:30	173	33	100	1,2	20,33	3,02	19,8	992,50	2,59	3,02	20,00	6,75	4,5	0,00	0,0
2004-10-22 06:00	189	33	100	0,0	20,63	3,02	19,8	992,50	2,59	3,02	20,30	6,75	4,5	0,00	0,0
2004-10-22 06:30	189	33	100	0,0	21,03	2,62	19,8	992,50	2,19	2,62	20,70	6,35	2,0	0,00	0,0
2004-10-22 07:00	142	33	100	2,2	21,13	2,32	19,8	992,50	1,89	2,32	20,80	6,05	2,4	0,00	0,0
2004-10-22 07:30	166	33	100	3,5	21,03	2,42	19,8	992,50	1,99	-1,53	20,70	6,15	4,5	0,00	0,0
2004-10-22 08:00	152	33	100	2,6	20,73	2,42	19,8	992,50	1,99	0,74	20,40	6,15	3,9	0,00	0,0
2004-10-22 08:30	142	33	100	2,6	20,53	2,22	19,8	992,50	1,79	0,53	20,20	5,95	3,7	0,00	0,0
2004-10-22 09:00	143	33	100	3,5	20,33	2,32	19,8	992,50	1,89	-1,65	20,00	6,05	4,5	0,00	0,0
2004-10-22 09:30	165	33	100	2,6	20,13	2,72	19,8	992,50	2,29	1,06	19,80	6,45	4,7	0,00	0,0
2004-10-22 10:00	123	33	100	3,0	19,93	3,32	19,8	992,50	2,89	0,59	19,60	7,05	5,0	0,00	0,0
2004-10-22 10:30	181	33	100	3,7	19,83	3,92	19,8	992,50	3,49	-0,92	19,50	7,65	4,7	0,00	0,0
2004-10-22 11:00	168	33	99	2,4	19,73	4,62	19,8	992,50	4,04	3,06	19,40	8,26	4,9	0,00	0,0
2004-10-22 11:30	180	33	97	2,4	19,73	5,22	19,8	992,50	4,33	3,70	19,40	8,69	5,4	0,00	0,0
2004-10-22 12:00	162	33	94	2,8	19,73	5,82	19,8	992,50	4,46	3,32	19,40	9,04	4,9	0,00	0,0
2004-10-22 12:30	135	33	91	3,7	19,73	6,22	19,8	992,50	4,38	1,77	19,40	9,19	5,6	0,00	0,0
2004-10-22 13:00	136	33	90	2,2	19,73	6,22	19,8	992,50	4,22	6,22	19,40	9,11	4,5	0,00	0,0
2004-10-22 13:30	175	33	88	3,0	19,73	6,72	19,8	992,50	4,38	4,30	19,40	9,45	5,6	0,00	0,0
2004-10-22 14:00	153	33	88	1,6	19,73	7,32	19,8	992,50	4,97	7,32	19,40	10,05	5,4	0,00	0,0
2004-10-22 14:30	162	33	89	1,8	19,73	7,22	19,8	992,50	5,04	7,22	19,40	10,03	4,9	0,00	0,0
2004-10-22 15:00	162	33	91	1,4	19,73	6,52	19,8	992,50	4,68	6,52	19,40	9,49	4,9	0,00	0,0
2004-10-22 15:30	155	33	94	2,0	19,63	6,52	19,8	992,50	5,16	6,52	19,30	9,74	4,5	0,00	0,0
2004-10-22 16:00	159	33	95	1,4	19,63	6,32	19,8	992,50	5,12	6,32	19,30	9,62	3,1	0,00	0,0
2004-10-22 16:30	152	33	97	1,8	19,63	5,82	19,8	992,50	4,93	5,82	19,30	9,29	2,8	0,00	0,0
2004-10-22 17:00	137	33	99	1,4	19,63	5,32	19,8	992,50	4,73	5,32	19,30	8,96	2,6	0,00	0,0
2004-10-22 17:30	123	33	100	1,6	19,53	4,62	19,8	992,50	4,18	4,62	19,20	8,35	2,6	0,00	0,0
2004-10-22 18:00	103	34	100	1,2	19,43	4,02	19,8	992,50	3,59	4,02	19,13	7,75	2,0	0,00	0,0
2004-10-22 18:30	104	34	100	1,2	19,43	3,02	19,8	992,50	2,59	3,02	19,13	6,75	2,0	0,00	0,0
2004-10-22 19:00	72	34	100	0,0	19,33	2,52	19,8	992,50	2,09	2,52	19,03	6,25	1,8	0,00	0,0
2004-10-22 19:30	72	34	100	1,2	19,33	2,12	19,8	992,50	1,69	2,12	19,03	5,85	1,8	0,00	0,0
2004-10-22 20:00	72	34	100	0,0	19,23	1,72	19,8	992,50	1,29	1,72	18,93	5,45	1,6	0,00	0,0
2004-10-22 20:30	144	34	100	0,0	19,23	1,62	19,8	992,50	1,19	1,62	18,93	5,35	2,4	0,00	0,0
2004-10-22 21:00	145	34	100	0,0	19,13	1,42	19,8	992,50	0,99	1,42	18,83	5,15	1,2	0,00	0,0
2004-10-22 21:30	145	34	100	1,2	19,13	1,02	19,8	992,50	0,59	1,02	18,83	4,75	1,4	0,00	0,0
2004-10-22 22:00	145	34	100	0,0	19,03	0,92	19,8	992,50	0,49	0,92	18,73	4,64	1,6	0,00	0,0
2004-10-22 22:30	145	34	100	1,4	19,03	0,61	19,8	993,50	0,19	0,61	18,73	4,34	1,8	0,00	0,0
2004-10-22 23:00	38	34	100	0,0	19,33	0,51	19,8	993,50	0,09	0,51	19,03	4,24	2,2	0,00	0,0
2004-10-22 23:30	39	33	100	1,2	19,83	0,21	19,8	993,50	-0,21	0,21	19,50	3,94	1,4	0,00	0,0
2004-10-23 00:00	39	33	100	1,2	20,33	0,51	19,8	993,50	0,09	0,51	20,00	4,24	2,0	0,00	0,0
2004-10-23 00:30	297	33	100	1,4	20,73	0,61	19,8	993,50	0,19	0,61	20,40	4,34	2,8	0,00	0,0

Datum	Vindrikt °	Fukt inne Rh%	Fukt ute Rh%	Vindhast m/s	Temp in °C	Temp ute °C	Nb. Mån mm	Tryck Mbar	Daggp °C	Kyleffekt °C	Vix inne °C	Vix ute °C	Vindby m/s	Korr lufttryck	Nederb./dygn mm
2004-10-23 01:00	0	33	100	2,6	20,93	1,12	19,8	993,50	0,69	-0,63	20,60	4,85	3,1	0,00	0,0
2004-10-23 01:30	224	33	100	2,0	20,83	1,72	19,8	993,50	1,29	1,72	20,50	5,45	3,5	0,00	0,0
2004-10-23 02:00	296	33	100	1,8	20,63	2,12	19,8	993,50	1,69	2,12	20,30	5,85	3,1	0,00	0,0
2004-10-23 02:30	99	33	100	1,2	20,43	2,02	19,8	993,50	1,59	2,02	20,10	5,75	2,8	0,00	0,0
2004-10-23 03:00	70	33	100	0,0	20,23	2,02	19,8	993,50	1,59	2,02	19,90	5,75	1,8	0,00	0,0
2004-10-23 03:30	54	33	100	0,0	20,03	1,92	19,8	994,50	1,49	1,92	19,70	5,65	1,8	0,00	0,0
2004-10-23 04:00	54	33	100	0,0	19,83	1,92	19,8	994,50	1,49	1,92	19,50	5,65	1,6	0,00	0,0
2004-10-23 04:30	54	33	100	0,0	19,93	1,82	19,8	994,50	1,39	1,82	19,60	5,55	0,0	0,00	0,0
2004-10-23 05:00	60	33	100	0,0	20,13	2,02	19,8	994,50	1,59	2,02	19,80	5,75	2,2	0,00	0,0
2004-10-23 05:30	45	33	100	0,0	20,53	2,02	19,8	994,50	1,59	2,02	20,20	5,75	1,4	0,00	0,0
2004-10-23 06:00	45	33	100	1,2	20,93	1,92	19,8	994,50	1,49	1,92	20,60	5,65	1,8	0,00	0,0
2004-10-23 06:30	45	33	100	0,0	21,13	1,72	19,8	994,50	1,29	1,72	20,80	5,45	1,4	0,00	0,0
2004-10-23 07:00	45	33	100	0,0	21,13	1,82	19,8	994,50	1,39	1,82	20,80	5,55	1,8	0,00	0,0
2004-10-23 07:30	331	33	100	1,4	20,93	1,62	19,8	994,50	1,19	1,62	20,60	5,35	2,6	0,00	0,0
2004-10-23 08:00	334	33	100	1,6	20,63	1,62	19,8	995,50	1,19	1,62	20,30	5,35	2,8	0,00	0,0
2004-10-23 08:30	329	33	100	0,0	20,43	1,72	19,8	995,50	1,29	1,72	20,10	5,45	2,6	0,00	0,0
2004-10-23 09:00	329	33	100	1,2	20,23	1,82	19,8	995,50	1,39	1,82	19,90	5,55	1,4	0,00	0,0
2004-10-23 09:30	312	33	100	0,0	20,03	1,92	19,8	995,50	1,49	1,92	19,70	5,65	1,6	0,00	0,0
2004-10-23 10:00	312	33	100	0,0	19,83	2,12	19,8	995,50	1,69	2,12	19,50	5,85	1,4	0,00	0,0
2004-10-23 10:30	312	33	100	0,0	19,83	2,22	19,8	996,50	1,79	2,22	19,50	5,95	0,0	0,00	0,0
2004-10-23 11:00	312	33	100	0,0	19,83	2,32	19,8	996,50	1,89	2,32	19,50	6,05	0,0	0,00	0,0
2004-10-23 11:30	312	33	100	1,2	20,03	2,42	19,8	996,50	1,99	2,42	19,70	6,15	1,6	0,00	0,0
2004-10-23 12:00	312	33	100	0,0	20,33	2,62	19,8	996,50	2,19	2,62	20,00	6,35	1,4	0,00	0,0
2004-10-23 12:30	93	33	100	2,0	20,53	3,12	19,8	996,50	2,69	3,12	20,20	6,85	2,0	0,00	0,0
2004-10-23 13:00	91	33	100	0,0	20,63	3,42	19,8	996,50	2,99	3,42	20,30	7,15	1,6	0,00	0,0
2004-10-23 13:30	64	33	100	0,0	20,73	3,42	19,8	996,50	2,99	3,42	20,40	7,15	1,8	0,00	0,0
2004-10-23 14:00	351	33	100	1,2	20,73	3,42	19,8	996,50	2,99	3,42	20,40	7,15	2,0	0,00	0,0
2004-10-23 14:30	69	33	100	0,0	20,63	3,62	19,8	996,50	3,19	3,62	20,30	7,35	2,2	0,00	0,0
2004-10-23 15:00	69	33	100	0,0	20,53	3,62	19,8	996,50	3,19	3,62	20,20	7,35	1,8	0,00	0,0
2004-10-23 15:30	41	33	100	0,0	20,33	3,42	19,8	996,50	2,99	3,42	20,00	7,15	1,8	0,00	0,0
2004-10-23 16:00	78	33	100	1,4	20,13	3,32	19,8	996,50	2,89	3,32	19,80	7,05	2,0	0,00	0,0
2004-10-23 16:30	71	33	100	0,0	19,93	3,32	19,8	997,50	2,89	3,32	19,60	7,05	2,0	0,00	0,0
2004-10-23 17:00	73	33	100	0,0	19,73	3,12	19,8	996,50	2,69	3,12	19,40	6,85	2,2	0,00	0,0
2004-10-23 17:30	56	33	100	0,0	19,63	3,02	19,8	996,50	2,59	3,02	19,30	6,75	2,2	0,00	0,0
2004-10-23 18:00	71	33	100	0,0	19,53	3,02	19,8	997,50	2,59	3,02	19,20	6,75	1,8	0,00	0,0
2004-10-23 18:30	85	34	100	0,0	19,43	3,02	19,8	997,50	2,59	3,02	19,13	6,75	2,0	0,00	0,0
2004-10-23 19:00	85	34	100	0,0	19,43	3,02	19,8	997,50	2,59	3,02	19,13	6,75	1,8	0,00	0,0
2004-10-23 19:30	86	34	100	0,0	19,43	3,02	19,8	997,50	2,59	3,02	19,13	6,75	1,8	0,00	0,0
2004-10-23 20:00	86	34	100	0,0	19,43	3,12	19,8	997,50	2,69	3,12	19,13	6,85	1,6	0,00	0,0
2004-10-23 20:30	85	34	100	0,0	19,53	3,12	19,8	997,50	2,69	3,12	19,23	6,85	1,2	0,00	0,0
2004-10-23 21:00	85	33	100	0,0	19,53	3,02	19,8	997,50	2,59	3,02	19,20	6,75	0,0	0,00	0,0
2004-10-23 21:30	86	33	100	0,0	19,63	2,92	19,8	997,50	2,49	2,92	19,30	6,65	1,4	0,00	0,0
2004-10-23 22:00	86	33	100	0,0	19,73	2,82	19,8	997,50	2,39	2,82	19,40	6,55	1,8	0,00	0,0
2004-10-23 22:30	86	33	100	1,2	19,73	2,92	19,8	997,50	2,49	2,92	19,40	6,65	1,8	0,00	0,0
2004-10-23 23:00	85	33	100	0,0	19,83	2,82	19,8	998,51	2,39	2,82	19,50	6,55	1,6	0,00	0,0
2004-10-23 23:30	85	33	100	1,2	20,13	2,82	19,8	997,50	2,39	2,82	19,80	6,55	1,6	0,00	0,0

Datum	Vindrikt °	Fukt inne Rh%	Fukt ute Rh%	Vindhast m/s	Temp in °C	Temp ute °C	Nb. Mån mm	Tryck Mbar	Dagpp °C	Kyleffekt °C	Vix inne °C	Vix ute °C	Vindby m/s	Korr lufttryck	Nederb./dygn mm
2004-10-24 00:00	85	34	100	1,2	20,23	2,92	19,8	998,51	2,49	2,92	19,94	6,65	2,0	0,00	0,0
2004-10-24 00:30	86	34	100	1,2	20,43	2,92	19,8	998,51	2,49	2,92	20,14	6,65	1,8	0,00	0,0
2004-10-24 01:00	85	33	100	1,4	20,33	2,82	19,8	998,51	2,39	2,82	20,00	6,55	3,3	0,00	0,0
2004-10-24 01:30	97	34	100	1,6	20,43	2,82	19,8	998,51	2,39	2,82	20,14	6,55	2,4	0,00	0,0
2004-10-24 02:00	101	33	100	2,0	20,53	2,82	19,8	998,51	2,39	2,82	20,20	6,55	2,6	0,00	0,0
2004-10-24 02:30	96	33	100	0,0	20,83	2,72	20,8	998,51	2,29	2,72	20,50	6,45	2,8	1,02	1,0
2004-10-24 03:00	115	33	100	1,6	21,03	2,62	20,8	998,51	2,19	2,62	20,70	6,35	3,0	1,02	1,0
2004-10-24 03:30	140	33	100	1,6	21,33	2,72	20,8	998,51	2,29	2,72	21,00	6,45	3,1	0,00	1,0
2004-10-24 04:00	141	33	100	2,8	21,43	2,62	20,8	998,51	2,19	-0,18	21,10	6,35	3,9	0,00	1,0
2004-10-24 04:30	132	33	100	2,2	21,53	2,52	20,8	998,51	2,09	2,52	21,20	6,25	4,1	0,00	1,0
2004-10-24 05:00	125	33	100	1,8	21,43	2,42	20,8	998,51	1,99	2,42	21,10	6,15	3,3	0,00	1,0
2004-10-24 05:30	115	33	100	1,8	21,33	2,32	20,8	998,51	1,89	2,32	21,00	6,05	3,3	0,00	1,0
2004-10-24 06:00	120	33	100	2,0	21,23	2,02	20,8	997,50	1,59	2,02	20,90	5,75	3,5	0,00	1,0
2004-10-24 06:30	127	33	100	2,0	21,03	1,92	20,8	998,51	1,49	1,92	20,70	5,65	3,9	0,00	1,0
2004-10-24 07:00	115	33	100	2,0	20,83	1,72	20,8	998,51	1,29	1,72	20,50	5,45	3,7	0,00	1,0
2004-10-24 07:30	129	33	100	2,4	20,73	1,82	20,8	998,51	1,39	0,11	20,40	5,55	3,5	0,00	1,0
2004-10-24 08:00	108	33	100	1,6	20,63	1,82	20,8	998,51	1,39	1,82	20,30	5,55	3,5	0,00	1,0
2004-10-24 08:30	116	33	100	1,6	20,63	1,82	20,8	998,51	1,39	1,82	20,30	5,55	3,3	0,00	1,0
2004-10-24 09:00	102	33	100	2,4	20,63	1,82	20,8	998,51	1,39	0,11	20,30	5,55	2,6	0,00	1,0
2004-10-24 09:30	115	33	100	2,2	20,73	1,92	20,8	998,51	1,49	1,92	20,40	5,65	4,1	0,00	1,0
2004-10-24 10:00	117	33	100	2,2	20,93	2,02	20,8	999,51	1,59	2,02	20,60	5,75	4,3	0,00	1,0
2004-10-24 10:30	141	33	100	2,6	21,13	2,12	20,8	999,51	1,69	0,42	20,80	5,85	4,1	0,00	1,0
2004-10-24 11:00	117	33	100	2,2	21,33	2,22	20,8	999,51	1,79	2,22	21,00	5,95	3,9	0,00	1,0
2004-10-24 11:30	105	33	100	3,0	21,43	2,42	20,8	999,51	1,99	-0,40	21,10	6,15	4,7	0,00	1,0
2004-10-24 12:00	117	33	100	2,4	21,53	2,72	20,8	999,51	2,29	1,06	21,20	6,45	3,9	0,00	1,0
2004-10-24 12:30	157	33	100	2,6	21,43	2,82	20,8	999,51	2,39	1,16	21,10	6,55	4,7	0,00	1,0
2004-10-24 13:00	136	33	100	2,6	21,33	2,92	20,8	999,51	2,49	1,27	21,00	6,65	4,9	0,00	1,0
2004-10-24 13:30	141	33	100	2,4	21,23	2,92	20,8	999,51	2,49	1,27	20,90	6,65	4,3	0,00	1,0
2004-10-24 14:00	146	33	100	3,0	21,03	2,92	20,8	999,51	2,49	0,15	20,70	6,65	4,1	0,00	1,0
2004-10-24 14:30	147	33	100	2,8	20,83	3,02	20,8	999,51	2,59	0,26	20,50	6,75	4,3	0,00	1,0
2004-10-24 15:00	128	33	100	2,6	20,73	3,02	20,8	999,51	2,59	1,37	20,40	6,75	3,7	0,00	1,0
2004-10-24 15:30	163	33	100	2,6	20,53	3,02	20,8	1000,51	2,59	1,37	20,20	6,75	3,7	0,00	1,0
2004-10-24 16:00	147	33	100	2,8	20,43	3,02	20,8	1000,51	2,59	0,26	20,10	6,75	4,1	0,00	1,0
2004-10-24 16:30	180	33	100	1,6	20,43	2,92	20,8	1000,51	2,49	2,92	20,10	6,65	3,3	0,00	1,0
2004-10-24 17:00	165	33	100	1,6	20,43	2,82	20,8	1000,51	2,39	2,82	20,10	6,55	2,8	0,00	1,0
2004-10-24 17:30	171	33	100	0,0	20,53	2,62	20,8	1000,51	2,19	2,62	20,20	6,35	3,0	0,00	1,0
2004-10-24 18:00	171	33	100	1,2	20,63	2,42	20,8	1000,51	1,99	2,42	20,30	6,15	2,2	0,00	1,0
2004-10-24 18:30	171	33	100	1,6	20,73	2,22	20,8	1000,51	1,79	2,22	20,40	5,95	1,8	0,00	1,0
2004-10-24 19:00	172	33	100	0,0	20,83	2,12	20,8	1001,51	1,69	2,12	20,50	5,85	1,6	0,00	1,0
2004-10-24 19:30	172	33	100	0,0	20,93	1,92	20,8	1001,51	1,49	1,92	20,60	5,65	1,4	0,00	1,0
2004-10-24 20:00	172	33	100	0,0	20,83	1,72	20,8	1001,51	1,29	1,72	20,50	5,45	1,4	0,00	1,0
2004-10-24 20:30	171	33	100	0,0	20,63	1,62	20,8	1001,51	1,19	1,62	20,30	5,35	1,4	0,00	1,0
2004-10-24 21:00	171	33	100	0,0	20,43	1,42	20,8	1001,51	0,99	1,42	20,10	5,15	0,0	0,00	1,0
2004-10-24 21:30	171	33	100	0,0	20,23	1,42	20,8	1001,51	0,99	1,42	19,90	5,15	0,0	0,00	1,0
2004-10-24 22:00	171	33	100	0,0	20,03	1,32	20,8	1002,51	0,89	1,32	19,70	5,05	0,0	0,00	1,0
2004-10-24 22:30	171	33	100	0,0	19,93	1,22	20,8	1002,51	0,79	1,22	19,60	4,95	1,2	0,00	1,0

Datum	Vindrikt °	Fukt inne Rh%	Fukt ute Rh%	Vindhast m/s	Temp in °C	Temp ute °C	Nb. Mån mm	Tryck Mbar	Dagpp °C	Kyleffekt °C	Vix inne °C	Vix ute °C	Vindby m/s	Korr lufttryck	Nederb./dygn mm
2004-10-24 23:00	171	33	100	0,0	19,73	1,22	20,8	1002,51	0,79	1,22	19,40	4,95	0,0	0,00	1,0
2004-10-24 23:30	171	33	100	0,0	19,63	1,12	20,8	1002,51	0,69	1,12	19,30	4,85	0,0	0,00	1,0
2004-10-25 00:00	171	33	100	0,0	19,83	1,12	20,8	1002,51	0,69	1,12	19,50	4,85	0,0	0,00	0,0
2004-10-25 00:30	171	33	100	0,0	20,23	1,22	20,8	1003,51	0,79	1,22	19,90	4,95	0,0	0,00	0,0
2004-10-25 01:00	171	33	100	0,0	20,63	1,12	20,8	1003,51	0,69	1,12	20,30	4,85	0,0	0,00	0,0
2004-10-25 01:30	171	33	100	0,0	21,03	1,12	20,8	1003,51	0,69	1,12	20,70	4,85	0,0	0,00	0,0
2004-10-25 02:00	171	33	100	0,0	21,13	1,02	20,8	1003,51	0,59	1,02	20,80	4,75	0,0	0,00	0,0
2004-10-25 02:30	172	33	100	0,0	21,03	0,92	20,8	1003,51	0,49	0,92	20,70	4,64	1,2	0,00	0,0
2004-10-25 03:00	171	33	100	0,0	20,73	0,82	20,8	1003,51	0,39	0,82	20,40	4,54	0,0	0,00	0,0
2004-10-25 03:30	171	33	100	0,0	20,53	0,82	20,8	1003,51	0,39	0,82	20,20	4,54	0,0	0,00	0,0
2004-10-25 04:00	171	33	100	0,0	20,33	0,92	20,8	1003,51	0,49	0,92	20,00	4,64	0,0	0,00	0,0
2004-10-25 04:30	171	33	100	1,2	20,13	1,02	20,8	1003,51	0,59	1,02	19,80	4,75	1,6	0,00	0,0
2004-10-25 05:00	124	33	100	1,4	19,93	0,82	20,8	1003,51	0,39	0,82	19,60	4,54	2,6	0,00	0,0
2004-10-25 05:30	140	33	100	1,4	19,93	0,61	20,8	1003,51	0,19	0,61	19,60	4,34	2,4	0,00	0,0
2004-10-25 06:00	140	33	100	0,0	20,03	0,61	20,8	1003,51	0,19	0,61	19,70	4,34	2,0	0,00	0,0
2004-10-25 06:30	140	33	100	0,0	20,43	0,41	20,8	1003,51	-0,01	0,41	20,10	4,14	1,6	0,00	0,0
2004-10-25 07:00	140	33	100	1,2	20,83	0,11	20,8	1003,51	-0,31	0,11	20,50	3,84	2,0	0,00	0,0
2004-10-25 07:30	140	33	100	1,6	21,13	0,01	20,8	1002,51	-0,41	0,01	20,80	3,74	2,6	0,00	0,0
2004-10-25 08:00	133	33	100	0,0	21,23	-0,59	20,8	1002,51	-1,00	-0,59	20,90	3,14	2,2	0,00	0,0
2004-10-25 08:30	105	33	100	0,0	21,03	-1,29	20,8	1003,51	-1,70	-1,29	20,70	2,44	0,0	0,00	0,0
2004-10-25 09:00	122	33	100	0,0	20,73	-1,49	20,8	1003,51	-1,90	-1,49	20,40	2,24	0,0	0,00	0,0
2004-10-25 09:30	124	33	100	0,0	20,53	-1,29	20,8	1003,51	-1,70	-1,29	20,20	2,44	0,0	0,00	0,0
2004-10-25 10:00	134	33	100	0,0	20,33	-1,19	20,8	1003,51	-1,60	-1,19	20,00	2,54	0,0	0,00	0,0
2004-10-25 10:30	126	33	100	0,0	20,03	-0,89	20,8	1003,51	-1,30	-0,89	19,70	2,84	0,0	0,00	0,0
2004-10-25 11:00	126	33	100	0,0	19,93	-0,59	20,8	1003,51	-1,00	-0,59	19,60	3,14	0,0	0,00	0,0
2004-10-25 11:30	129	33	100	0,0	19,93	-0,29	21,3	1002,51	-0,70	-0,29	19,60	3,44	0,0	0,51	0,5
2004-10-25 12:00	132	33	100	0,0	20,13	-0,39	21,3	1002,51	-0,80	-0,39	19,80	3,34	0,0	0,51	0,5
2004-10-25 12:30	132	33	100	0,0	20,43	-0,19	21,3	1002,51	-0,60	-0,19	20,10	3,54	0,0	0,00	0,5
2004-10-25 13:00	106	33	100	0,0	20,73	0,21	21,3	1002,51	-0,21	0,21	20,40	3,94	0,0	0,00	0,5
2004-10-25 13:30	129	33	100	2,2	21,03	0,51	21,3	1001,51	0,09	0,51	20,70	4,24	3,1	0,00	0,5
2004-10-25 14:00	102	33	100	2,0	21,13	0,72	21,3	1001,51	0,29	0,72	20,80	4,44	4,9	0,00	0,5
2004-10-25 14:30	115	33	100	2,4	21,03	0,82	21,3	1001,51	0,39	-0,95	20,70	4,54	3,9	0,00	0,5
2004-10-25 15:00	128	33	100	2,0	20,83	0,92	21,3	1000,51	0,49	0,92	20,50	4,64	4,9	0,00	0,5
2004-10-25 15:30	86	33	100	2,0	20,63	1,02	21,3	1000,51	0,59	1,02	20,30	4,75	3,7	0,00	0,5
2004-10-25 16:00	79	33	100	3,1	20,43	1,22	21,3	1000,51	0,79	-1,71	20,10	4,95	3,5	0,00	0,5
2004-10-25 16:30	94	33	100	2,0	20,23	1,22	21,3	999,51	0,79	1,22	19,90	4,95	3,9	0,00	0,5
2004-10-25 17:00	84	33	100	2,6	20,03	1,42	21,3	999,51	0,99	-0,31	19,70	5,15	4,3	0,00	0,5
2004-10-25 17:30	90	33	100	2,0	19,93	1,52	21,3	998,51	1,09	1,52	19,60	5,25	3,7	0,00	0,5
2004-10-25 18:00	95	33	100	2,4	20,03	1,82	21,3	998,51	1,39	0,11	19,70	5,55	4,1	0,00	0,5
2004-10-25 18:30	65	33	100	2,2	20,13	2,02	21,3	998,51	1,59	2,02	19,80	5,75	4,1	0,00	0,5
2004-10-25 19:00	89	33	100	2,4	20,43	2,12	21,3	997,50	1,69	0,42	20,10	5,85	4,1	0,00	0,5
2004-10-25 19:30	93	33	100	3,3	20,63	2,32	21,3	997,50	1,89	-1,65	20,30	6,05	4,3	0,00	0,5
2004-10-25 20:00	107	33	100	2,6	20,83	2,32	21,8	996,50	1,89	0,64	20,50	6,05	4,5	0,51	1,0
2004-10-25 20:30	107	33	100	2,4	20,93	2,12	22,8	996,50	1,69	0,42	20,60	5,85	5,0	1,52	2,0
2004-10-25 21:00	91	33	100	3,3	20,93	2,02	24,4	996,50	1,59	-1,98	20,60	5,75	4,5	2,54	3,6
2004-10-25 21:30	100	33	100	2,2	20,93	1,82	25,9	996,50	1,39	1,82	20,60	5,55	4,5	3,05	5,1

Datum	Vindrikt °	Fukt inne Rh%	Fukt ute Rh%	Vindhast m/s	Temp in °C	Temp ute °C	Nb. Mån mm	Tryck Mbar	Dagpp °C	Kyleffekt °C	Vix inne °C	Vix ute °C	Vindby m/s	Korr lufttryck	Nederb./dygn mm
2004-10-25 22:00	77	33	100	3,1	20,83	1,92	27,4	995,50	1,49	-0,94	20,50	5,65	4,3	3,05	6,6
2004-10-25 22:30	80	33	100	3,3	20,73	1,92	27,4	995,50	1,49	-2,10	20,40	5,65	4,5	1,52	6,6
2004-10-25 23:00	106	33	100	2,2	20,53	2,02	27,9	994,50	1,59	2,02	20,20	5,75	4,7	0,51	7,1
2004-10-25 23:30	95	33	100	3,5	20,43	2,12	27,9	994,50	1,69	-1,87	20,10	5,85	4,5	0,51	7,1
2004-10-26 00:00	93	33	100	1,8	20,33	2,22	27,9	993,50	1,79	2,22	20,00	5,95	4,3	0,00	0,0
2004-10-26 00:30	83	33	100	1,6	20,23	2,32	27,9	993,50	1,89	2,32	19,90	6,05	4,3	0,00	0,0
2004-10-26 01:00	82	33	100	2,0	20,13	2,62	27,9	993,50	2,19	2,62	19,80	6,35	3,5	0,00	0,0
2004-10-26 01:30	79	33	100	1,8	20,23	2,72	27,9	992,50	2,29	2,72	19,90	6,45	3,1	0,00	0,0
2004-10-26 02:00	80	33	100	3,1	20,43	3,02	29,4	992,50	2,59	0,26	20,10	6,75	3,3	1,52	1,5
2004-10-26 02:30	80	33	100	1,8	20,63	3,02	29,4	992,50	2,59	3,02	20,30	6,75	3,1	1,52	1,5
2004-10-26 03:00	71	33	100	1,8	20,83	3,12	29,4	991,50	2,69	3,12	20,50	6,85	2,6	0,00	1,5
2004-10-26 03:30	79	33	100	1,2	21,03	3,12	30,0	991,50	2,69	3,12	20,70	6,85	2,6	0,51	2,0
2004-10-26 04:00	62	33	100	1,4	21,13	3,32	30,0	991,50	2,89	3,32	20,80	7,05	2,8	0,51	2,0
2004-10-26 04:30	78	33	100	0,0	21,13	3,42	30,0	991,50	2,99	3,42	20,80	7,15	2,4	0,00	2,0
2004-10-26 05:00	72	33	100	0,0	21,13	3,42	31,0	991,50	2,99	3,42	20,80	7,15	2,0	1,02	3,0
2004-10-26 05:30	68	33	100	1,2	21,03	3,52	31,0	991,50	3,09	3,52	20,70	7,25	1,8	1,02	3,0
2004-10-26 06:00	69	33	100	0,0	20,83	3,42	31,0	991,50	2,99	3,42	20,50	7,15	1,8	0,00	3,0
2004-10-26 06:30	66	33	100	0,0	20,63	3,42	31,0	991,50	2,99	3,42	20,30	7,15	1,6	0,00	3,0
2004-10-26 07:00	66	33	100	0,0	20,43	3,52	31,0	991,50	3,09	3,52	20,10	7,25	1,6	0,00	3,0
2004-10-26 07:30	66	33	100	1,2	20,33	3,52	31,0	991,50	3,09	3,52	20,00	7,25	1,6	0,00	3,0
2004-10-26 08:00	36	33	100	1,4	20,13	3,52	31,5	991,50	3,09	3,52	19,80	7,25	2,2	0,51	3,6
2004-10-26 08:30	319	33	100	1,6	20,13	3,32	32,5	991,50	2,89	3,32	19,80	7,05	2,6	1,52	4,6
2004-10-26 09:00	318	33	100	2,6	20,13	3,32	32,5	992,50	2,89	1,69	19,80	7,05	3,1	1,02	4,6
2004-10-26 09:30	308	33	100	1,8	20,23	3,32	32,5	992,50	2,89	3,32	19,90	7,05	3,0	0,00	4,6
2004-10-26 10:00	332	33	100	3,0	20,33	3,42	32,5	992,50	2,99	0,70	20,00	7,15	3,0	0,00	4,6
2004-10-26 10:30	311	33	100	1,8	20,53	3,72	33,5	993,50	3,29	3,72	20,20	7,45	3,3	1,02	5,6
2004-10-26 11:00	301	33	100	3,7	20,73	4,02	33,5	993,50	3,59	-0,80	20,40	7,75	3,9	1,02	5,6
2004-10-26 11:30	300	33	100	2,6	20,83	4,02	33,5	993,50	3,59	2,43	20,50	7,75	4,7	0,00	5,6
2004-10-26 12:00	301	33	100	3,3	20,83	4,12	33,5	994,50	3,68	0,39	20,50	7,85	4,5	0,00	5,6
2004-10-26 12:30	298	33	100	3,3	20,73	4,02	33,5	994,50	3,59	0,28	20,40	7,75	5,6	0,00	5,6
2004-10-26 13:00	300	33	100	3,0	20,63	4,12	33,5	995,50	3,68	1,46	20,30	7,85	5,0	0,00	5,6
2004-10-26 13:30	309	33	100	2,2	20,43	4,32	33,5	995,50	3,88	4,32	20,10	8,05	6,4	0,00	5,6
2004-10-26 14:00	288	33	100	3,3	20,23	4,52	33,5	995,50	4,08	0,84	19,90	8,25	5,8	0,00	5,6
2004-10-26 14:30	300	33	100	3,5	20,03	4,52	33,5	995,50	4,08	0,84	19,70	8,25	7,1	0,00	5,6
2004-10-26 15:00	295	33	100	3,7	19,83	4,62	33,5	996,50	4,18	-0,10	19,50	8,35	5,6	0,00	5,6
2004-10-26 15:30	297	33	99	6,2	19,73	4,62	33,5	996,50	4,04	-3,86	19,40	8,26	6,8	0,00	5,6
2004-10-26 16:00	324	33	96	7,3	19,73	4,32	33,5	997,50	3,29	-5,96	19,40	7,70	7,5	0,00	5,6
2004-10-26 16:30	320	33	96	4,9	19,73	3,92	33,5	997,50	2,89	-3,02	19,40	7,30	6,6	0,00	5,6
2004-10-26 17:00	292	33	99	2,6	19,83	3,82	33,5	997,50	3,24	2,22	19,50	7,46	5,4	0,00	5,6
2004-10-26 17:30	292	33	96	4,3	19,93	3,72	33,5	998,51	2,69	-2,24	19,60	7,10	6,9	0,00	5,6
2004-10-26 18:00	317	33	96	2,8	20,03	3,42	33,5	998,51	2,39	0,70	19,70	6,80	6,8	0,00	5,6
2004-10-26 18:30	305	33	95	2,8	20,13	3,12	33,5	998,51	1,94	0,37	19,80	6,42	6,4	0,00	5,6
2004-10-26 19:00	294	33	96	2,8	20,23	2,92	34,0	999,51	1,90	0,15	19,90	6,30	4,9	0,51	6,1
2004-10-26 19:30	305	33	97	2,8	20,23	2,72	34,0	999,51	1,85	-0,07	19,90	6,19	5,0	0,51	6,1
2004-10-26 20:00	299	33	97	3,9	20,13	2,72	34,0	999,51	1,85	-2,32	19,80	6,19	5,0	0,00	6,1
2004-10-26 20:30	281	33	98	1,8	20,03	2,42	34,0	1000,51	1,70	2,42	19,70	5,97	5,0	0,00	6,1

Datum	Vindrikt °	Fukt inne Rh%	Fukt ute Rh%	Vindhast m/s	Temp in °C	Temp ute °C	Nb. Mån mm	Tryck Mbar	Daggg °C	Kyleffekt °C	Vix inne °C	Vix ute °C	Vindby m/s	Korr lufttryck	Nederb./dygn mm
2004-10-26 21:00	318	33	98	2,4	19,93	2,02	34,0	1000,51	1,30	0,32	19,60	5,57	4,3	0,00	6,1
2004-10-26 21:30	282	33	98	2,2	19,83	1,52	34,5	1000,51	0,80	1,52	19,50	5,07	3,5	0,51	6,6
2004-10-26 22:00	309	33	100	1,8	19,73	1,02	34,5	1001,51	0,59	1,02	19,40	4,75	3,5	0,51	6,6
2004-10-26 22:30	301	33	100	1,8	19,63	0,92	34,5	1001,51	0,49	0,92	19,30	4,64	2,8	0,00	6,6
2004-10-26 23:00	279	33	100	2,8	19,63	0,72	34,5	1001,51	0,29	-2,25	19,30	4,44	4,3	0,00	6,6
2004-10-26 23:30	271	33	100	3,0	19,63	1,02	34,5	1002,51	0,59	-1,93	19,30	4,75	4,9	0,00	6,6
2004-10-27 00:00	289	33	100	3,3	19,83	0,61	34,5	1002,51	0,19	-3,57	19,50	4,34	3,5	0,00	0,0
2004-10-27 00:30	292	33	100	2,0	20,03	0,82	34,5	1002,51	0,39	0,82	19,70	4,54	4,1	0,00	0,0
2004-10-27 01:00	290	33	100	1,4	20,23	0,72	34,5	1002,51	0,29	0,72	19,90	4,44	3,1	0,00	0,0
2004-10-27 01:30	303	33	100	2,6	20,53	1,02	34,5	1002,51	0,59	-0,74	20,20	4,75	4,7	0,00	0,0
2004-10-27 02:00	287	32	100	2,4	20,63	0,92	34,5	1002,51	0,49	-0,84	20,26	4,64	4,3	0,00	0,0
2004-10-27 02:30	304	32	100	1,4	20,73	0,72	36,0	1003,51	0,29	0,72	20,36	4,44	6,9	1,52	1,5
2004-10-27 03:00	307	32	100	0,0	20,73	0,72	36,0	1003,51	0,29	0,72	20,36	4,44	3,1	1,52	1,5
2004-10-27 03:30	300	32	100	2,4	20,63	0,61	36,0	1003,51	0,19	-1,16	20,26	4,34	4,5	0,00	1,5
2004-10-27 04:00	292	33	100	1,6	20,43	0,92	36,0	1003,51	0,49	0,92	20,10	4,64	3,0	0,00	1,5
2004-10-27 04:30	265	33	100	2,0	20,23	1,02	36,0	1003,51	0,59	1,02	19,90	4,75	3,5	0,00	1,5
2004-10-27 05:00	256	33	100	1,6	20,03	1,02	36,0	1003,51	0,59	1,02	19,70	4,75	2,8	0,00	1,5
2004-10-27 05:30	263	33	100	0,0	19,93	0,61	36,0	1003,51	0,19	0,61	19,60	4,34	3,5	0,00	1,5
2004-10-27 06:00	163	33	100	0,0	19,83	0,41	36,0	1003,51	-0,01	0,41	19,50	4,14	2,2	0,00	1,5
2004-10-27 06:30	187	33	100	0,0	19,73	0,31	36,0	1003,51	-0,11	0,31	19,40	4,04	2,4	0,00	1,5
2004-10-27 07:00	259	33	100	0,0	19,83	0,31	36,0	1003,51	-0,11	0,31	19,50	4,04	2,2	0,00	1,5
2004-10-27 07:30	215	33	100	1,4	19,93	-0,19	36,0	1004,51	-0,60	-0,19	19,60	3,54	1,8	0,00	1,5
2004-10-27 08:00	202	33	100	1,6	20,13	0,21	36,0	1004,51	-0,21	0,21	19,80	3,94	3,7	0,00	1,5
2004-10-27 08:30	248	33	98	0,0	20,33	0,82	36,0	1004,51	0,11	0,82	20,00	4,37	4,3	0,00	1,5
2004-10-27 09:00	153	32	97	2,0	20,63	0,92	36,0	1004,51	0,06	0,92	20,26	4,39	2,8	0,00	1,5
2004-10-27 09:30	176	32	95	1,8	20,83	1,12	36,0	1004,51	-0,04	1,12	20,46	4,42	3,3	0,00	1,5
2004-10-27 10:00	188	32	94	1,2	20,83	1,32	36,0	1004,51	0,01	1,32	20,46	4,53	2,8	0,00	1,5
2004-10-27 10:30	205	32	92	2,0	20,73	1,92	36,0	1004,51	0,30	1,92	20,36	4,97	3,9	0,00	1,5
2004-10-27 11:00	186	33	90	2,4	20,53	1,92	36,0	1004,51	-0,02	0,21	20,20	4,81	4,9	0,00	1,5
2004-10-27 11:30	255	33	89	2,2	20,33	2,32	36,0	1004,51	0,22	2,32	20,00	5,13	3,3	0,00	1,5
2004-10-27 12:00	179	33	86	0,0	20,13	2,42	36,0	1004,51	-0,17	2,42	19,80	5,00	3,5	0,00	1,5
2004-10-27 12:30	256	33	87	1,2	19,93	2,32	36,0	1004,51	-0,11	2,32	19,60	4,97	2,2	0,00	1,5
2004-10-27 13:00	218	33	84	1,2	19,83	3,42	36,0	1004,51	0,47	3,42	19,50	5,84	2,2	0,00	1,5
2004-10-27 13:30	265	32	79	1,4	19,63	3,72	36,0	1004,51	-0,12	3,72	19,26	5,78	4,3	0,00	1,5
2004-10-27 14:00	286	32	76	1,2	19,53	4,42	36,0	1004,51	0,00	4,42	19,16	6,26	4,9	0,00	1,5
2004-10-27 14:30	272	33	77	3,1	19,43	4,12	36,0	1004,51	-0,10	1,46	19,09	6,03	6,9	0,00	1,5
2004-10-27 15:00	252	33	78	4,1	19,33	4,02	36,0	1004,51	-0,01	-1,88	18,99	6,00	5,6	0,00	1,5
2004-10-27 15:30	268	33	78	2,6	19,23	4,12	36,0	1004,51	0,09	2,54	18,89	6,10	6,0	0,00	1,5
2004-10-27 16:00	273	33	79	2,6	19,13	3,82	36,0	1004,51	-0,02	2,22	18,79	5,88	6,6	0,00	1,5
2004-10-27 16:30	255	33	81	1,8	19,03	3,42	36,0	1004,51	-0,05	3,42	18,69	5,62	7,1	0,00	1,5
2004-10-27 17:00	269	33	82	1,2	18,93	3,02	36,0	1004,51	-0,27	3,02	18,59	5,29	5,4	0,00	1,5
2004-10-27 17:30	239	33	83	0,0	18,93	2,72	36,0	1004,51	-0,39	2,72	18,59	5,07	3,1	0,00	1,5
2004-10-27 18:00	303	33	86	0,0	18,83	2,52	36,0	1004,51	-0,08	2,52	18,49	5,10	3,1	0,00	1,5
2004-10-27 18:30	206	33	86	1,2	18,83	2,62	36,0	1004,51	0,02	2,62	18,49	5,20	3,3	0,00	1,5
2004-10-27 19:00	274	33	87	1,2	18,73	2,82	36,0	1004,51	0,38	2,82	18,39	5,47	4,9	0,00	1,5
2004-10-27 19:30	248	33	91	2,2	18,63	2,92	36,0	1004,51	1,13	2,92	18,29	5,89	5,0	0,00	1,5

Datum	Vindrikt	Fukt inne	Fukt ute	Vindhast	Temp in	Temp ute	Nb. Mån	Tryck	Dagpp	Kyleffekt	Vix inne	Vix ute	Vindby	Korr lufttryck	Nederb./dygn
	°	Rh%	Rh%	m/s	°C	°C	mm	Mbar	°C	°C	°C	°C	m/s		mm
2004-10-27 20:00	242	33	93	3,3	18,63	2,82	36,0	1004,51	1,34	-1,08	18,29	5,95	5,0	0,00	1,5
2004-10-27 20:30	268	33	92	1,6	18,53	2,92	37,6	1005,51	1,28	2,92	18,19	5,97	5,6	1,52	3,0
2004-10-27 21:00	235	33	92	2,2	18,43	2,72	37,6	1005,51	1,09	2,72	18,09	5,77	5,8	1,52	3,0
2004-10-27 21:30	227	33	93	1,4	18,43	2,62	37,6	1005,51	1,14	2,62	18,09	5,75	6,8	0,00	3,0
2004-10-27 22:00	276	33	92	2,4	18,63	2,62	37,6	1005,51	0,99	0,95	18,29	5,67	7,5	0,00	3,0
2004-10-27 22:30	279	33	94	2,6	18,83	2,52	37,6	1005,51	1,20	0,85	18,49	5,74	7,3	0,00	3,0
2004-10-27 23:00	287	33	96	4,9	19,23	2,42	37,6	1006,51	1,40	-4,88	18,89	5,80	5,8	0,00	3,0
2004-10-27 23:30	259	33	96	2,8	19,63	2,42	37,6	1006,51	1,40	-0,40	19,30	5,80	5,6	0,00	3,0
2004-10-28 00:00	279	33	97	3,1	20,03	2,42	37,6	1006,51	1,55	-0,40	19,70	5,89	5,4	0,00	0,0
2004-10-28 00:30	306	33	98	3,5	20,23	2,32	37,6	1006,51	1,60	-1,65	19,90	5,87	4,5	0,00	0,0
2004-10-28 01:00	262	32	98	2,2	20,23	2,22	37,6	1007,51	1,50	2,22	19,86	5,77	5,0	0,00	0,0
2004-10-28 01:30	240	32	98	1,4	20,13	1,92	37,6	1007,51	1,20	1,92	19,76	5,47	5,6	0,00	0,0
2004-10-28 02:00	320	32	98	0,0	19,93	1,52	37,6	1007,51	0,80	1,52	19,56	5,07	2,8	0,00	0,0
2004-10-28 02:30	331	32	99	1,2	19,73	1,62	37,6	1008,51	1,05	1,62	19,36	5,26	2,8	0,00	0,0
2004-10-28 03:00	293	32	98	1,6	19,63	1,72	37,6	1008,51	1,00	1,72	19,26	5,27	2,8	0,00	0,0
2004-10-28 03:30	289	33	98	1,4	19,43	1,42	37,6	1008,51	0,70	1,42	19,09	4,97	3,5	0,00	0,0
2004-10-28 04:00	300	33	99	2,0	19,53	0,92	38,6	1008,51	0,35	0,92	19,20	4,56	6,2	1,02	1,0
2004-10-28 04:30	332	32	100	2,0	19,83	1,02	38,6	1009,51	0,59	1,02	19,46	4,75	3,5	1,02	1,0
2004-10-28 05:00	333	33	100	1,6	20,13	0,92	38,6	1009,51	0,49	0,92	19,80	4,64	3,3	0,00	1,0
2004-10-28 05:30	337	33	100	1,8	20,43	0,61	38,6	1009,51	0,19	0,61	20,10	4,34	3,0	0,00	1,0
2004-10-28 06:00	283	32	100	1,8	20,63	0,41	38,6	1009,51	-0,01	0,41	20,26	4,14	3,0	0,00	1,0
2004-10-28 06:30	294	32	100	2,2	20,63	0,31	38,6	1009,51	-0,11	0,31	20,26	4,04	3,0	0,00	1,0
2004-10-28 07:00	262	32	100	0,0	20,43	-0,19	38,6	1009,51	-0,60	-0,19	20,06	3,54	2,6	0,00	1,0
2004-10-28 07:30	261	32	100	0,0	20,23	-0,59	38,6	1009,51	-1,00	-0,59	19,86	3,14	1,6	0,00	1,0
2004-10-28 08:00	262	32	100	0,0	20,03	-0,79	38,6	1009,51	-1,20	-0,79	19,66	2,94	1,6	0,00	1,0
2004-10-28 08:30	281	32	100	0,0	19,83	-0,99	38,6	1010,51	-1,40	-0,99	19,46	2,74	2,2	0,00	1,0
2004-10-28 09:00	229	32	100	0,0	19,73	-0,89	38,6	1010,51	-1,30	-0,89	19,36	2,84	2,8	0,00	1,0
2004-10-28 09:30	283	32	100	1,6	19,73	-0,29	38,6	1010,51	-0,70	-0,29	19,36	3,44	2,2	0,00	1,0
2004-10-28 10:00	275	32	100	0,0	19,83	0,41	38,6	1010,51	-0,01	0,41	19,46	4,14	3,1	0,00	1,0
2004-10-28 10:30	282	33	100	1,8	20,03	0,72	38,6	1010,51	0,29	0,72	19,70	4,44	3,3	0,00	1,0
2004-10-28 11:00	305	33	100	0,0	20,23	1,22	38,6	1011,51	0,79	1,22	19,90	4,95	2,6	0,00	1,0
2004-10-28 11:30	187	33	100	2,0	20,43	1,42	38,6	1011,51	0,99	1,42	20,10	5,15	2,4	0,00	1,0
2004-10-28 12:00	230	33	100	0,0	20,53	1,92	38,6	1011,51	1,49	1,92	20,20	5,65	2,4	0,00	1,0
2004-10-28 12:30	199	33	100	0,0	20,43	2,12	38,6	1011,51	1,69	2,12	20,10	5,85	2,0	0,00	1,0
2004-10-28 13:00	166	32	100	1,4	20,23	1,82	38,6	1011,51	1,39	1,82	19,86	5,55	2,4	0,00	1,0
2004-10-28 13:30	153	33	99	0,0	20,13	2,12	38,6	1011,51	1,55	2,12	19,80	5,76	2,2	0,00	1,0
2004-10-28 14:00	153	33	98	0,0	19,93	2,42	38,6	1011,51	1,70	2,42	19,60	5,97	1,2	0,00	1,0
2004-10-28 14:30	153	33	96	0,0	19,83	2,32	38,6	1011,51	1,30	2,32	19,50	5,70	0,0	0,00	1,0
2004-10-28 15:00	153	33	95	0,0	19,73	2,62	38,6	1011,51	1,45	2,62	19,40	5,92	0,0	0,00	1,0
2004-10-28 15:30	153	33	95	0,0	19,63	1,92	38,6	1011,51	0,75	1,92	19,30	5,22	0,0	0,00	1,0
2004-10-28 16:00	153	33	97	0,0	19,43	1,52	38,6	1011,51	0,66	1,52	19,09	4,99	0,0	0,00	1,0
2004-10-28 16:30	120	33	99	0,0	19,33	1,12	38,6	1011,51	0,55	1,12	18,99	4,76	1,2	0,00	1,0
2004-10-28 17:00	106	33	100	0,0	19,33	0,82	38,6	1011,51	0,39	0,82	18,99	4,54	1,4	0,00	1,0
2004-10-28 17:30	106	33	100	0,0	19,23	0,21	38,6	1011,51	-0,21	0,21	18,89	3,94	1,4	0,00	1,0
2004-10-28 18:00	107	33	100	0,0	19,13	-0,39	38,6	1011,51	-0,80	-0,39	18,79	3,34	1,6	0,00	1,0
2004-10-28 18:30	86	33	100	1,4	19,03	0,31	38,6	1011,51	-0,11	0,31	18,69	4,04	2,0	0,00	1,0



Datum	Vindrikt °	Fukt inne Rh%	Fukt ute Rh%	Vindhast m/s	Temp in °C	Temp ute °C	Nb. Mån mm	Tryck Mbar	Dagpp °C	Kyleffekt °C	Vix inne °C	Vix ute °C	Vindby m/s	Korr lufttryck	Nederb./dygn mm
2004-10-28 19:00	83	33	100	0,0	19,13	0,41	38,6	1011,51	-0,01	0,41	18,79	4,14	2,2	0,00	1,0
2004-10-28 19:30	86	33	99	1,4	19,33	0,41	38,6	1011,51	-0,15	0,41	18,99	4,06	2,2	0,00	1,0
2004-10-28 20:00	95	33	99	1,2	19,63	0,41	38,6	1011,51	-0,15	0,41	19,30	4,06	2,4	0,00	1,0
2004-10-28 20:30	85	33	97	0,0	20,03	0,31	38,6	1011,51	-0,54	0,31	19,70	3,79	1,8	0,00	1,0
2004-10-28 21:00	84	33	96	1,2	20,33	0,41	38,6	1011,51	-0,59	0,41	20,00	3,80	1,8	0,00	1,0
2004-10-28 21:30	87	32	95	0,0	20,63	0,21	38,6	1011,51	-0,93	0,21	20,26	3,52	2,2	0,00	1,0
2004-10-28 22:00	74	32	97	1,2	20,73	0,11	39,1	1011,51	-0,74	0,11	20,36	3,59	2,2	0,51	1,5
2004-10-28 22:30	62	32	94	1,6	20,53	0,31	39,1	1011,51	-0,98	0,31	20,16	3,53	2,2	0,51	1,5
2004-10-28 23:00	71	33	93	0,0	20,33	-0,09	39,1	1012,51	-1,53	-0,09	20,00	3,05	1,8	0,00	1,5
2004-10-28 23:30	71	33	96	1,8	20,13	0,11	39,1	1012,51	-0,88	0,11	19,80	3,50	2,2	0,00	1,5
2004-10-29 00:00	58	33	94	1,4	19,93	0,11	39,1	1012,51	-1,18	0,11	19,60	3,33	2,4	0,00	0,0
2004-10-29 00:30	78	33	96	1,4	19,73	-0,39	39,1	1012,51	-1,38	-0,39	19,40	3,00	2,2	0,00	0,0
2004-10-29 01:00	119	33	99	1,2	19,73	-0,49	39,1	1012,51	-1,05	-0,49	19,40	3,16	2,4	0,00	0,0
2004-10-29 01:30	60	33	100	0,0	20,03	-0,49	39,1	1012,51	-0,90	-0,49	19,70	3,24	2,2	0,00	0,0
2004-10-29 02:00	63	33	100	1,8	20,43	-0,39	39,1	1012,51	-0,80	-0,39	20,10	3,34	2,4	0,00	0,0
2004-10-29 02:30	68	32	99	1,4	20,73	-0,29	39,1	1012,51	-0,85	-0,29	20,36	3,36	2,8	0,00	0,0
2004-10-29 03:00	68	32	99	1,4	21,03	-0,49	39,1	1012,51	-1,05	-0,49	20,66	3,16	2,8	0,00	0,0
2004-10-29 03:30	115	32	100	0,0	21,03	-0,99	39,1	1012,51	-1,40	-0,99	20,66	2,74	2,6	0,00	0,0
2004-10-29 04:00	87	32	100	0,0	20,83	-0,89	39,1	1012,51	-1,30	-0,89	20,46	2,84	2,6	0,00	0,0
2004-10-29 04:30	74	32	100	1,2	20,53	-0,99	39,1	1012,51	-1,40	-0,99	20,16	2,74	2,6	0,00	0,0
2004-10-29 05:00	131	33	100	0,0	20,33	-1,09	39,1	1012,51	-1,50	-1,09	20,00	2,64	2,6	0,00	0,0
2004-10-29 05:30	93	33	100	1,8	20,13	-1,09	39,1	1012,51	-1,50	-1,09	19,80	2,64	2,4	0,00	0,0
2004-10-29 06:00	193	33	100	0,0	19,93	-1,09	39,1	1012,51	-1,50	-1,09	19,60	2,64	2,6	0,00	0,0
2004-10-29 06:30	120	33	100	1,6	20,03	-1,09	39,1	1012,51	-1,50	-1,09	19,70	2,64	3,5	0,00	0,0
2004-10-29 07:00	73	33	100	1,6	20,33	-0,79	39,1	1012,51	-1,20	-0,79	20,00	2,94	3,9	0,00	0,0
2004-10-29 07:30	83	32	100	1,6	20,73	-0,89	39,1	1012,51	-1,30	-0,89	20,36	2,84	3,3	0,00	0,0
2004-10-29 08:00	115	32	100	1,6	21,03	-0,89	39,1	1012,51	-1,30	-0,89	20,66	2,84	3,3	0,00	0,0
2004-10-29 08:30	100	32	100	2,8	21,23	-0,69	39,1	1013,51	-1,10	-3,78	20,86	3,04	3,7	0,00	0,0
2004-10-29 09:00	84	32	100	1,6	21,13	-0,59	39,1	1013,51	-1,00	-0,59	20,76	3,14	3,5	0,00	0,0
2004-10-29 09:30	105	32	100	1,6	20,93	-0,39	39,1	1013,51	-0,80	-0,39	20,56	3,34	3,7	0,00	0,0
2004-10-29 10:00	87	32	100	2,0	20,63	-0,29	39,1	1013,51	-0,70	-0,29	20,26	3,44	3,5	0,00	0,0
2004-10-29 10:30	59	33	100	2,2	20,33	-0,19	39,1	1014,51	-0,60	-0,19	20,00	3,54	3,7	0,00	0,0
2004-10-29 11:00	79	33	100	1,4	20,13	0,01	39,1	1014,51	-0,41	0,01	19,80	3,74	3,0	0,00	0,0
2004-10-29 11:30	106	33	100	2,4	19,93	0,21	39,1	1014,51	-0,21	-1,58	19,60	3,94	2,6	0,00	0,0
2004-10-29 12:00	98	33	100	1,8	19,83	0,31	39,1	1014,51	-0,11	0,31	19,50	4,04	3,1	0,00	0,0
2004-10-29 12:30	92	33	100	1,8	19,93	0,51	39,1	1014,51	0,09	0,51	19,60	4,24	3,1	0,00	0,0
2004-10-29 13:00	111	33	100	2,4	20,13	0,92	39,1	1014,51	0,49	-0,84	19,80	4,64	3,3	0,00	0,0
2004-10-29 13:30	83	33	100	2,4	20,53	0,72	39,1	1014,51	0,29	-1,05	20,20	4,44	3,3	0,00	0,0
2004-10-29 14:00	108	32	100	2,8	20,83	0,82	39,1	1014,51	0,39	-2,14	20,46	4,54	3,0	0,00	0,0
2004-10-29 14:30	99	32	100	1,8	21,03	0,92	39,1	1014,51	0,49	0,92	20,66	4,64	3,1	0,00	0,0
2004-10-29 15:00	89	32	100	1,6	21,03	0,92	39,1	1014,51	0,49	0,92	20,66	4,64	3,1	0,00	0,0
2004-10-29 15:30	111	32	100	2,0	20,93	0,72	39,1	1014,51	0,29	0,72	20,56	4,44	3,0	0,00	0,0
2004-10-29 16:00	89	32	100	1,6	20,63	0,72	39,1	1014,51	0,29	0,72	20,26	4,44	3,1	0,00	0,0
2004-10-29 16:30	87	33	100	1,6	20,43	0,61	39,1	1014,51	0,19	0,61	20,10	4,34	3,0	0,00	0,0
2004-10-29 17:00	100	33	100	1,6	20,13	0,51	39,1	1015,51	0,09	0,51	19,80	4,24	3,0	0,00	0,0
2004-10-29 17:30	114	33	100	2,4	20,03	0,61	39,1	1015,51	0,19	-1,16	19,70	4,34	2,8	0,00	0,0

Datum	Vindrikt °	Fukt inne Rh%	Fukt ute Rh%	Vindhast m/s	Temp in °C	Temp ute °C	Nb. Mån mm	Tryck Mbar	Daggp °C	Kyleffekt °C	Vix inne °C	Vix ute °C	Vindby m/s	Korr lufttryck	Nederb./dygn mm
2004-10-29 18:00	103	33	100	1,8	19,83	0,61	39,1	1015,51	0,19	0,61	19,50	4,34	3,1	0,00	0,0
2004-10-29 18:30	105	33	100	2,0	19,93	0,61	39,1	1015,51	0,19	0,61	19,60	4,34	3,3	0,00	0,0
2004-10-29 19:00	109	33	100	2,0	20,13	0,72	39,1	1015,51	0,29	0,72	19,80	4,44	3,1	0,00	0,0
2004-10-29 19:30	105	33	100	2,2	20,43	0,82	39,1	1015,51	0,39	0,82	20,10	4,54	3,7	0,00	0,0
2004-10-29 20:00	101	32	100	2,4	20,63	0,92	39,1	1015,51	0,49	-0,84	20,26	4,64	4,5	0,00	0,0
2004-10-29 20:30	87	32	100	3,7	20,83	0,92	40,1	1015,51	0,49	-4,42	20,46	4,64	5,2	1,02	1,0
2004-10-29 21:00	103	32	100	2,2	20,83	0,92	40,1	1015,51	0,49	0,92	20,46	4,64	5,2	1,02	1,0
2004-10-29 21:30	119	32	100	2,8	20,73	1,02	40,6	1015,51	0,59	-1,93	20,36	4,75	6,2	0,51	1,5
2004-10-29 22:00	131	32	100	3,3	20,63	1,12	40,6	1015,51	0,69	-3,00	20,26	4,85	5,4	0,51	1,5
2004-10-29 22:30	127	33	100	3,3	20,33	1,22	40,6	1016,51	0,79	-2,89	20,00	4,95	6,4	0,00	1,5
2004-10-29 23:00	117	33	100	2,4	20,13	1,32	40,6	1016,51	0,89	-0,42	19,80	5,05	5,0	0,00	1,5
2004-10-29 23:30	120	33	100	3,3	19,93	1,32	40,6	1015,51	0,89	-2,78	19,60	5,05	5,8	0,00	1,5
2004-10-30 00:00	134	33	100	3,3	19,73	1,32	40,6	1016,51	0,89	-2,78	19,40	5,05	4,9	0,00	0,0
2004-10-30 00:30	133	33	100	3,0	19,73	1,32	40,6	1015,51	0,89	-1,60	19,40	5,05	4,1	0,00	0,0
2004-10-30 01:00	124	33	100	2,4	19,93	1,42	40,6	1015,51	0,99	-0,31	19,60	5,15	4,3	0,00	0,0
2004-10-30 01:30	153	33	100	3,3	20,33	1,52	40,6	1015,51	1,09	-2,55	20,00	5,25	4,5	0,00	0,0
2004-10-30 02:00	141	32	100	4,5	20,73	1,52	40,6	1015,51	1,09	-6,00	20,36	5,25	5,2	0,00	0,0
2004-10-30 02:30	151	32	100	4,3	20,93	1,62	40,6	1015,51	1,19	-4,77	20,56	5,35	4,9	0,00	0,0
2004-10-30 03:00	137	32	100	3,3	21,03	1,72	40,6	1015,51	1,29	-2,32	20,66	5,45	5,6	0,00	0,0
2004-10-30 03:30	155	32	100	3,9	20,83	1,72	40,6	1015,51	1,29	-3,49	20,46	5,45	6,8	0,00	0,0
2004-10-30 04:00	149	32	100	3,9	20,53	1,72	40,6	1015,51	1,29	-3,49	20,16	5,45	6,0	0,00	0,0
2004-10-30 04:30	152	32	100	3,5	20,23	1,72	40,6	1015,51	1,29	-2,32	19,86	5,45	6,0	0,00	0,0
2004-10-30 05:00	137	32	100	5,0	20,03	1,72	40,6	1015,51	1,29	-6,38	19,66	5,45	5,8	0,00	0,0
2004-10-30 05:30	149	32	100	3,5	19,83	1,62	40,6	1015,51	1,19	-2,44	19,46	5,35	5,4	0,00	0,0
2004-10-30 06:00	136	32	100	3,0	19,93	1,42	40,6	1015,51	0,99	-1,49	19,56	5,15	5,0	0,00	0,0
2004-10-30 06:30	124	33	100	3,7	20,23	1,32	40,6	1015,51	0,89	-3,95	19,90	5,05	4,9	0,00	0,0
2004-10-30 07:00	114	32	100	3,3	20,53	1,12	40,6	1015,51	0,69	-3,00	20,16	4,85	5,0	0,00	0,0
2004-10-30 07:30	160	32	100	3,7	20,93	1,32	40,6	1015,51	0,89	-3,95	20,56	5,05	5,4	0,00	0,0
2004-10-30 08:00	155	32	100	3,3	21,03	1,42	40,6	1015,51	0,99	-2,66	20,66	5,15	6,4	0,00	0,0
2004-10-30 08:30	141	32	100	5,0	21,03	1,42	40,6	1015,51	0,99	-6,75	20,66	5,15	6,2	0,00	0,0
2004-10-30 09:00	140	32	100	3,1	20,83	1,32	40,6	1015,51	0,89	-1,60	20,46	5,05	5,6	0,00	0,0
2004-10-30 09:30	152	32	100	4,5	20,53	1,32	40,6	1015,51	0,89	-6,25	20,16	5,05	6,0	0,00	0,0
2004-10-30 10:00	128	32	100	3,7	20,23	1,32	40,6	1015,51	0,89	-3,95	19,86	5,05	6,9	0,00	0,0
2004-10-30 10:30	163	32	100	3,3	20,03	1,42	40,6	1015,51	0,99	-2,66	19,66	5,15	6,2	0,00	0,0
2004-10-30 11:00	123	32	100	4,7	19,83	1,52	40,6	1015,51	1,09	-6,00	19,46	5,25	5,4	0,00	0,0
2004-10-30 11:30	140	32	98	3,5	19,83	1,72	40,6	1015,51	1,00	-2,32	19,46	5,27	5,0	0,00	0,0
2004-10-30 12:00	171	32	96	2,8	20,03	2,32	40,6	1015,51	1,30	-0,51	19,66	5,70	5,8	0,00	0,0
2004-10-30 12:30	161	32	93	3,7	20,33	2,52	40,6	1015,51	1,04	-2,55	19,96	5,65	5,6	0,00	0,0
2004-10-30 13:00	128	32	89	3,0	20,53	2,82	40,6	1015,51	0,71	0,04	20,16	5,63	5,6	0,00	0,0
2004-10-30 13:30	150	32	91	2,6	20,53	2,72	40,6	1015,51	0,93	1,06	20,16	5,69	5,4	0,00	0,0
2004-10-30 14:00	142	32	90	4,9	20,33	2,52	40,6	1015,51	0,57	-4,76	19,96	5,41	6,6	0,00	0,0
2004-10-30 14:30	148	32	92	3,0	20,13	2,02	40,6	1015,51	0,39	-0,83	19,76	5,07	6,8	0,00	0,0
2004-10-30 15:00	137	32	92	3,0	19,93	1,92	40,6	1014,51	0,30	-0,94	19,56	4,97	6,0	0,00	0,0
2004-10-30 15:30	115	32	92	4,1	19,83	1,72	40,6	1014,51	0,10	-4,65	19,46	4,77	5,2	0,00	0,0
2004-10-30 16:00	148	32	92	2,4	19,73	1,72	40,6	1014,51	0,10	0,00	19,36	4,77	6,2	0,00	0,0
2004-10-30 16:30	131	32	92	2,8	19,53	1,12	40,6	1014,51	-0,49	-1,82	19,16	4,17	4,7	0,00	0,0

Datum	Vindrikt	Fukt inne	Fukt ute	Vindhast	Temp in	Temp ute	Nb. Mån	Tryck	Dagpp	Kyleffekt	Vix inne	Vix ute	Vindby	Korr lufttryck	Nederb./dygn
	°	Rh%	Rh%	m/s	°C	°C	mm	Mbar	°C	°C	°C	°C	m/s		mm
2004-10-30 17:00	118	33	95	2,4	19,43	0,41	40,6	1014,51	-0,73	-1,37	19,09	3,72	4,3	0,00	0,0
2004-10-30 17:30	128	33	98	2,0	19,33	-0,09	40,6	1013,51	-0,79	-0,09	18,99	3,47	5,2	0,00	0,0
2004-10-30 18:00	106	33	100	3,1	19,23	-0,59	40,6	1013,51	-1,00	-3,67	18,89	3,14	3,9	0,00	0,0
2004-10-30 18:30	126	33	100	2,0	19,23	-0,89	40,6	1013,51	-1,30	-0,89	18,89	2,84	4,3	1,52	0,0
2004-10-30 19:00	143	33	100	3,9	19,23	-1,19	40,6	1013,51	-1,60	-6,87	18,89	2,54	4,5	1,52	0,0
2004-10-30 19:30	67	33	100	2,0	19,33	-1,39	40,6	1013,51	-1,80	-1,39	18,99	2,34	4,3	0,00	0,0
2004-10-30 20:00	146	33	100	2,8	19,43	-1,59	40,6	1013,51	-2,00	-4,77	19,09	2,14	4,3	0,51	0,0
2004-10-30 20:30	140	32	100	2,0	19,53	-1,79	40,6	1013,51	-2,20	-1,79	19,16	1,94	4,7	0,51	0,0
2004-10-30 21:00	126	32	100	3,5	19,73	-1,59	40,6	1012,51	-2,00	-6,05	19,36	2,14	4,9	0,00	0,0
2004-10-30 21:30	132	32	100	2,4	19,83	-1,69	40,6	1012,51	-2,10	-3,59	19,46	2,04	5,4	0,00	0,0
2004-10-30 22:00	133	32	100	3,3	20,03	-1,59	40,6	1012,51	-2,00	-6,05	19,66	2,14	4,5	0,00	0,0
2004-10-30 22:30	125	32	100	3,5	20,13	-1,79	40,6	1012,51	-2,20	-6,28	19,76	1,94	5,0	0,00	0,0
2004-10-30 23:00	117	32	100	1,8	20,13	-1,99	40,6	1012,51	-2,40	-1,99	19,76	1,74	4,9	0,00	0,0
2004-10-30 23:30	150	32	100	3,0	20,13	-1,79	40,6	1011,51	-2,20	-4,99	19,76	1,94	6,0	1,02	0,0
2004-10-31 00:00	133	32	100	3,1	20,23	-1,99	40,6	1011,51	-2,40	-5,20	19,86	1,74	4,3	0,00	0,0
2004-10-31 00:30	129	32	100	3,5	20,13	-2,19	40,6	1011,51	-2,60	-6,73	19,76	1,54	4,9	0,51	0,0
2004-10-31 01:00	129	32	100	4,3	20,13	-2,49	40,6	1011,51	-2,90	-9,71	19,76	1,24	5,0	0,51	0,0
2004-10-31 01:30	156	32	100	3,1	20,13	-2,69	40,6	1010,51	-3,10	-5,97	19,76	1,04	4,5	0,00	0,0
2004-10-31 02:00	143	32	100	2,0	20,23	-2,99	40,6	1010,51	-3,40	-2,99	19,86	0,74	3,1	0,00	0,0
2004-10-31 02:30	127	32	100	2,0	20,53	-3,09	40,6	1010,51	-3,50	-3,09	20,16	0,64	3,5	0,00	0,0
2004-10-31 02:00	133	32	100	1,8	20,73	-3,09	40,6	1009,51	-3,50	-3,09	20,36	0,64	3,3	0,00	0,0
2004-10-31 02:30	98	32	100	1,6	21,03	-2,89	40,6	1009,51	-3,30	-2,89	20,66	0,84	4,3	0,00	0,0
2004-10-31 03:00	145	32	100	1,8	21,23	-2,89	40,6	1009,51	-3,30	-2,89	20,86	0,84	3,9	0,00	0,0
2004-10-31 03:30	131	32	100	2,2	21,33	-2,79	40,6	1008,51	-3,20	-2,79	20,96	0,94	3,3	0,00	0,0
2004-10-31 04:00	139	32	100	2,2	21,33	-2,59	40,6	1008,51	-3,00	-2,59	20,96	1,14	3,9	0,00	0,0
2004-10-31 04:30	130	32	100	2,4	21,13	-2,29	40,6	1007,51	-2,70	-4,22	20,76	1,44	3,5	0,00	0,0
2004-10-31 05:00	149	32	100	3,1	21,03	-2,09	40,6	1007,51	-2,50	-5,31	20,66	1,64	3,7	0,00	0,0
2004-10-31 05:30	110	32	100	1,8	20,73	-1,89	40,6	1006,51	-2,30	-1,89	20,36	1,84	4,3	0,00	0,0
2004-10-31 06:00	143	32	100	3,3	20,63	-1,79	40,6	1006,51	-2,20	-6,28	20,26	1,94	4,7	0,00	0,0
2004-10-31 06:30	144	32	100	2,4	20,43	-1,49	40,6	1005,51	-1,90	-3,38	20,06	2,24	4,5	0,00	0,0
2004-10-31 07:00	126	32	100	2,6	20,43	-1,39	40,6	1005,51	-1,80	-3,27	20,06	2,34	4,1	0,00	0,0
2004-10-31 07:30	157	32	100	3,3	20,63	-1,09	40,6	1005,51	-1,50	-5,49	20,26	2,64	4,5	0,00	0,0
2004-10-31 08:00	174	32	100	1,4	20,83	-1,09	40,6	1004,51	-1,50	-1,09	20,46	2,64	3,5	0,00	0,0
2004-10-31 08:30	121	32	100	2,4	21,13	-1,09	40,6	1004,51	-1,50	-2,95	20,76	2,64	4,1	0,00	0,0
2004-10-31 09:00	148	32	100	3,5	21,33	-0,89	40,6	1002,51	-1,30	-5,26	20,96	2,84	4,5	0,00	0,0
2004-10-31 09:30	153	32	100	2,8	21,43	-0,49	40,6	1003,51	-0,90	-3,56	21,06	3,24	4,7	0,00	0,0
2004-10-31 10:00	154	32	100	3,0	21,33	-0,39	40,6	1002,51	-0,80	-3,46	20,96	3,34	4,5	0,00	0,0
2004-10-31 10:30	151	32	100	3,3	21,13	-0,09	40,6	1001,51	-0,51	-4,36	20,76	3,64	3,9	0,00	0,0
2004-10-31 11:00	129	32	100	2,4	20,93	0,01	40,6	1001,51	-0,41	-1,79	20,56	3,74	4,3	0,00	0,0
2004-10-31 11:30	166	32	99	0,0	20,73	0,51	40,6	1000,51	-0,05	0,51	20,36	4,16	3,5	0,00	0,0
2004-10-31 12:00	154	32	97	2,4	20,53	0,92	40,6	1000,51	0,06	-0,84	20,16	4,39	3,1	0,00	0,0
2004-10-31 12:30	177	32	92	1,4	20,33	1,72	40,6	1000,51	0,10	1,72	19,96	4,77	3,3	0,00	0,0
2004-10-31 13:00	311	32	92	3,0	20,23	1,82	40,6	1001,51	0,20	-1,05	19,86	4,87	3,3	0,00	0,0
2004-10-31 13:30	290	32	97	1,6	20,13	1,72	40,6	1002,51	0,85	1,72	19,76	5,19	3,7	0,00	0,0
2004-10-31 14:00	263	32	100	2,6	20,03	1,72	40,6	1002,51	1,29	0,00	19,66	5,45	5,0	0,00	0,0
2004-10-31 14:30	274	32	100	1,8	20,03	1,52	40,6	1002,51	1,09	1,52	19,66	5,25	3,9	0,00	0,0

Datum	Vindrikt °	Fukt inne Rh%	Fukt ute Rh%	Vindhast m/s	Temp in °C	Temp ute °C	Nb. Mån mm	Tryck Mbar	Dagpp °C	Kyleffekt °C	Vix inne °C	Vix ute °C	Vindby m/s	Korr lufttryck	Nederb./dygn mm
2004-10-31 15:00	307	32	100	3,7	20,03	1,62	40,6	1002,51	1,19	-3,60	19,66	5,35	4,5	0,00	0,0
2004-10-31 15:30	268	32	100	2,0	20,03	1,62	40,6	1003,51	1,19	1,62	19,66	5,35	5,0	0,00	0,0
2004-10-31 16:00	251	32	100	2,6	20,13	1,42	40,6	1003,51	0,99	-0,31	19,76	5,15	5,4	0,00	0,0
2004-10-31 16:30	296	32	97	1,4	20,23	1,42	40,6	1004,51	0,56	1,42	19,86	4,89	3,5	0,00	0,0
2004-10-31 17:00	292	32	97	0,0	20,33	1,22	40,6	1004,51	0,36	1,22	19,96	4,69	4,5	0,00	0,0
2004-10-31 17:30	325	32	95	3,9	20,43	1,02	40,6	1004,51	-0,14	-4,30	20,06	4,32	4,3	0,00	0,0
2004-10-31 18:00	267	32	90	2,6	20,43	1,12	40,6	1004,51	-0,81	-0,63	20,06	4,01	4,9	0,00	0,0
2004-10-31 18:30	293	32	90	3,5	20,33	1,32	40,6	1005,51	-0,61	-2,78	19,96	4,21	6,4	0,00	0,0
2004-10-31 19:00	284	32	89	5,0	20,23	1,42	40,6	1005,51	-0,67	-6,75	19,86	4,23	9,2	0,00	0,0
2004-10-31 19:30	297	32	88	4,3	20,03	1,42	40,6	1004,51	-0,83	-5,01	19,66	4,15	9,2	0,00	0,0
2004-10-31 20:00	268	31	90	3,9	19,83	1,52	42,1	1005,51	-0,41	-3,72	19,42	4,41	7,7	1,52	1,5
2004-10-31 20:30	291	31	90	5,4	19,73	1,62	42,1	1005,51	-0,31	-7,13	19,32	4,51	7,9	1,52	1,5
2004-10-31 21:00	284	31	89	4,3	19,43	1,72	42,1	1005,51	-0,37	-4,65	19,02	4,53	8,5	0,00	1,5
2004-10-31 21:30	263	31	94	3,7	19,33	1,42	42,1	1006,51	0,11	-3,84	18,92	4,63	7,9	0,00	1,5
2004-10-31 22:00	308	31	92	4,3	19,33	1,52	42,1	1006,51	-0,10	-4,89	18,92	4,57	7,9	0,00	1,5
2004-10-31 22:30	299	32	92	4,3	19,43	1,22	42,1	1007,51	-0,40	-5,25	19,06	4,27	7,5	0,00	1,5
2004-10-31 23:00	301	31	91	2,4	19,63	1,22	42,1	1007,51	-0,55	-0,53	19,22	4,19	6,8	0,00	1,5
2004-10-31 23:30	284	32	92	4,7	19,93	1,02	42,1	1007,51	-0,59	-6,62	19,56	4,07	5,8	0,00	1,5
2004-11-01 00:00	280	32	95	3,7	20,13	1,02	42,1	1007,51	-0,14	-4,30	19,76	4,32	5,6	0,00	0,0
<b>Medelvärde Månad</b>	<b>158</b>	<b>34</b>	<b>96</b>	<b>1,8</b>	<b>20,57</b>	<b>2,49</b>		<b>1010,68</b>	<b>1,39</b>	<b>1,20</b>	<b>20,26</b>	<b>5,89</b>	<b>3,6</b>		<b>0,0</b>
Min	0	31	54	0,0	18,43	-4,49		991,50	-5,03	-9,71	18,09	-0,85	0,0		0,0
Max	356	38	100	8,3	22,03	10,12	42,1	1029,52	7,87	9,22	21,74	12,05	10,6		