

Medeltemperaturer / Max / Min

● Kyleff med °C
 ● Dygns med °C
 ▲ Temp Max
 ● Temp Min
 — Temperatur

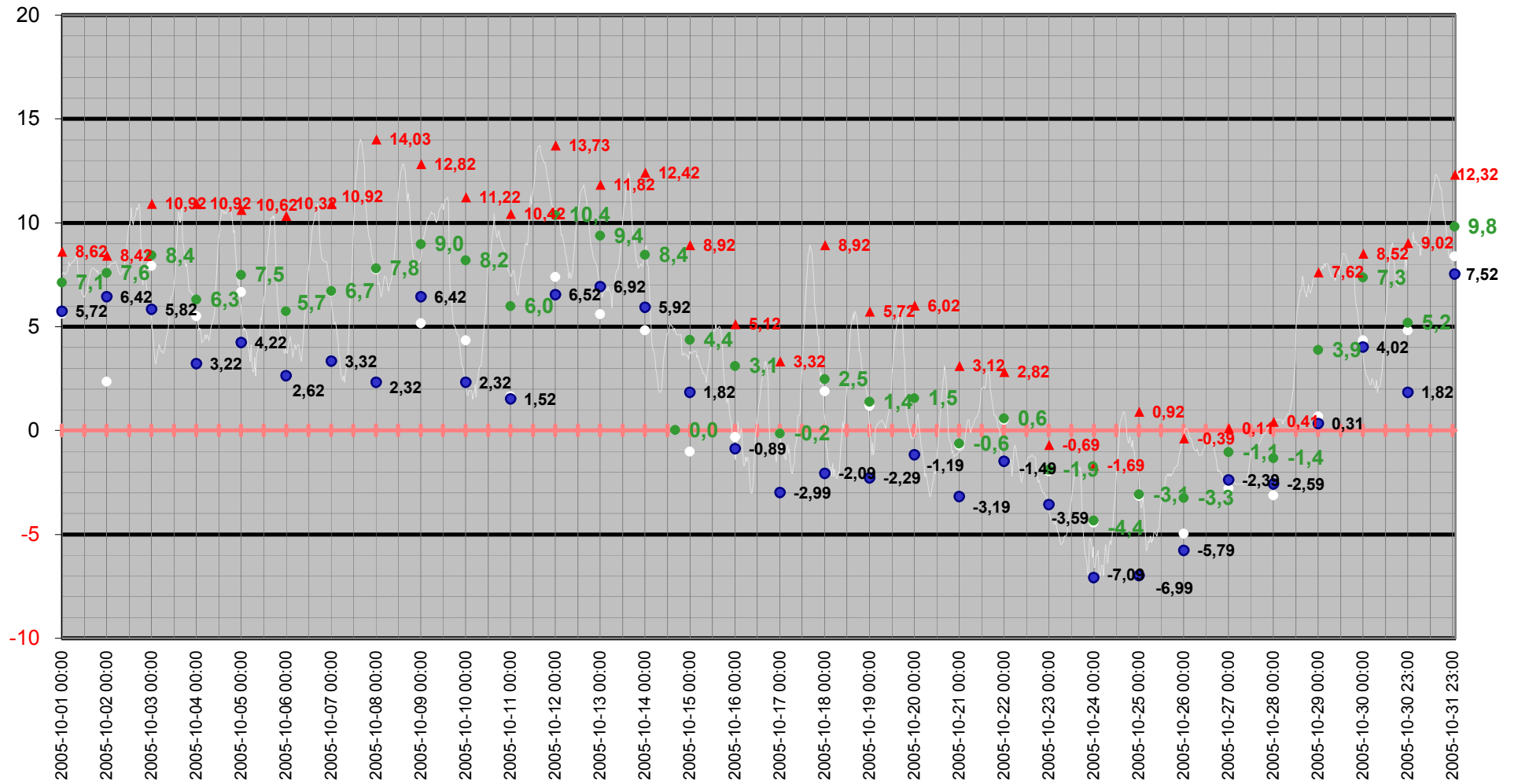

Medeltemperatur

□ Kyleff med °C ● Dygns med °C — Temperatur °C — Kyleffekt °C

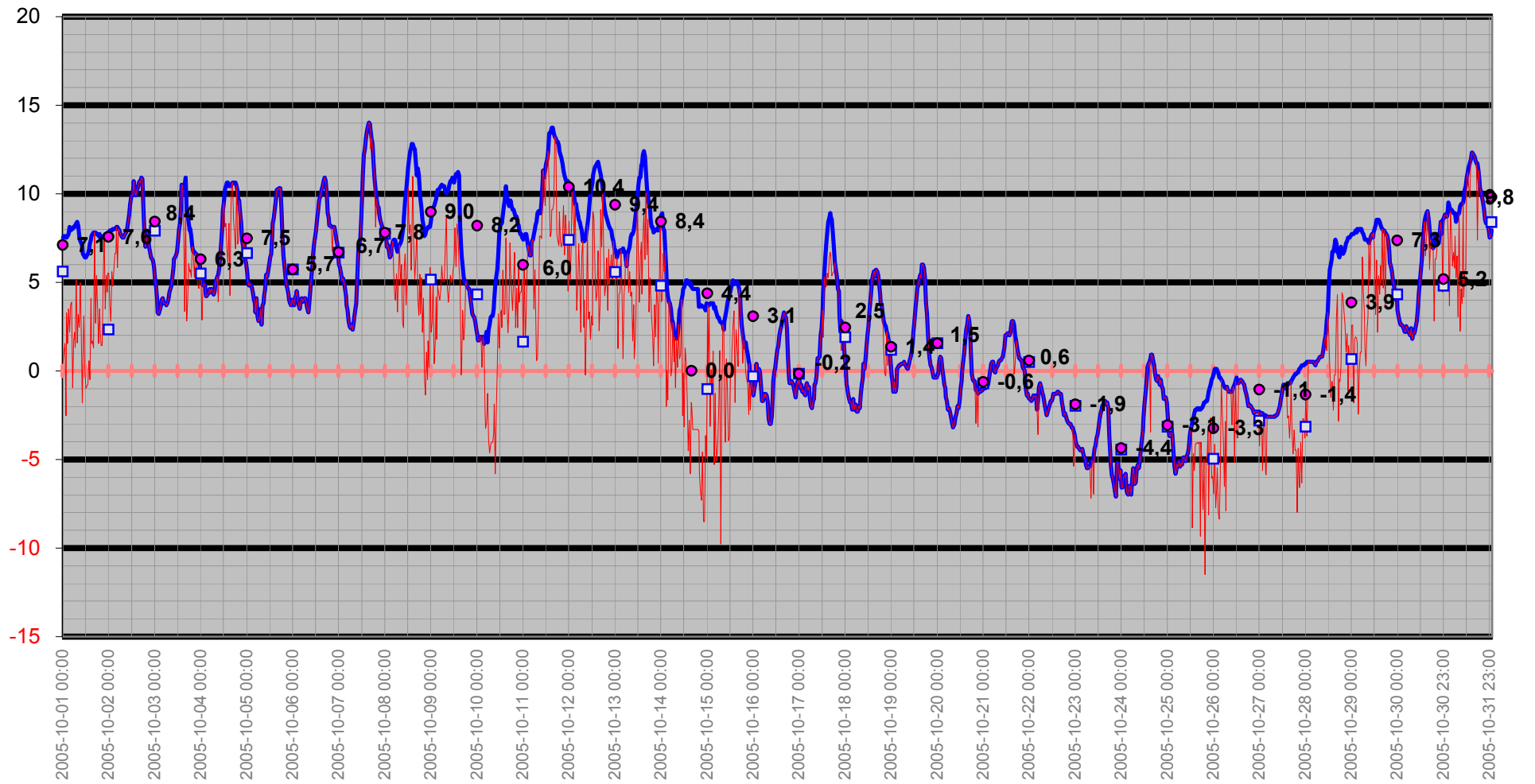

Temperatur/Vindby

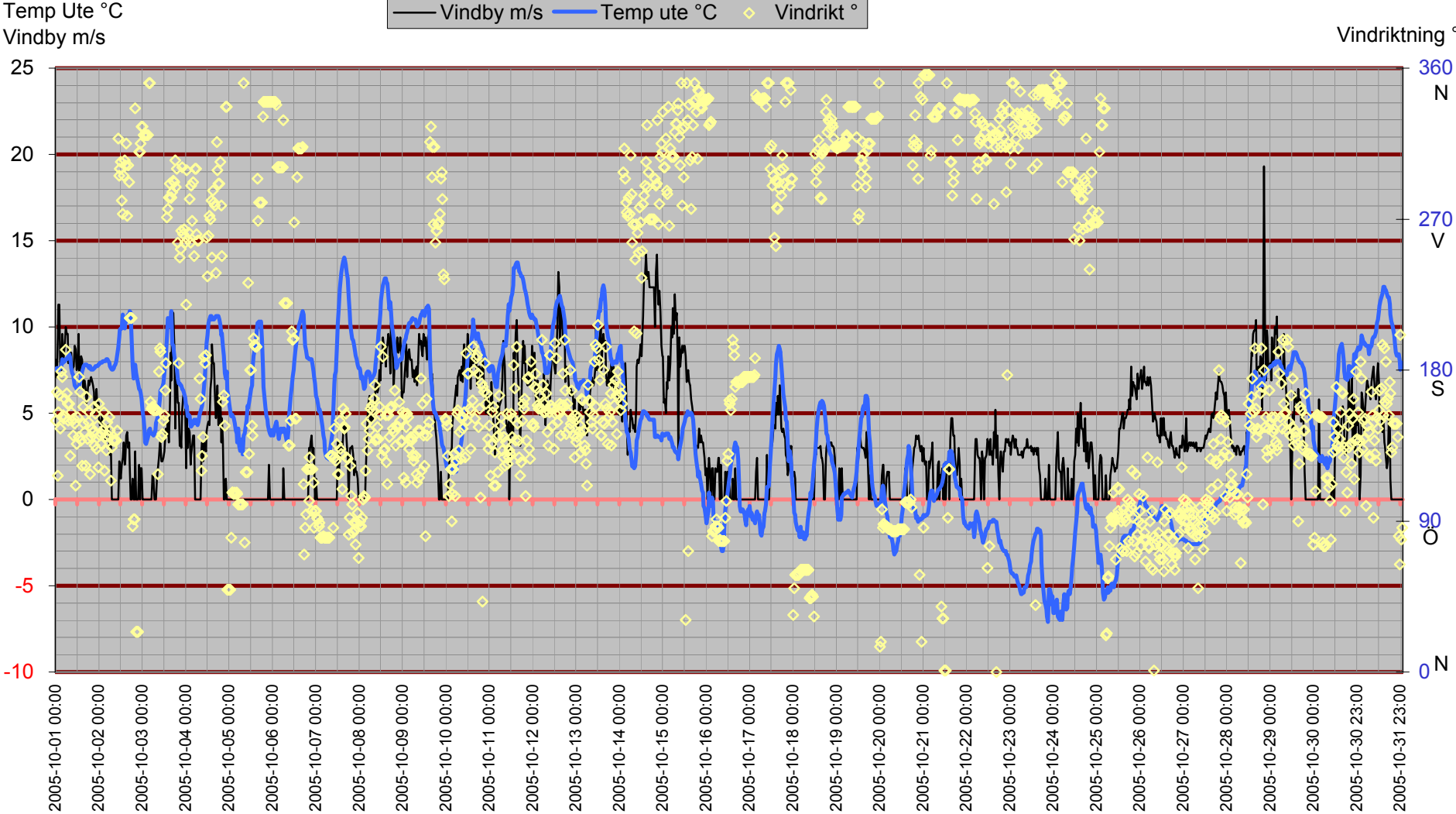

Inne

Temp inne °C

Vindby m/s

Temp in °C — Vindby m/s — Temp ute °C — Fukt inne Rh%

Rh % inne

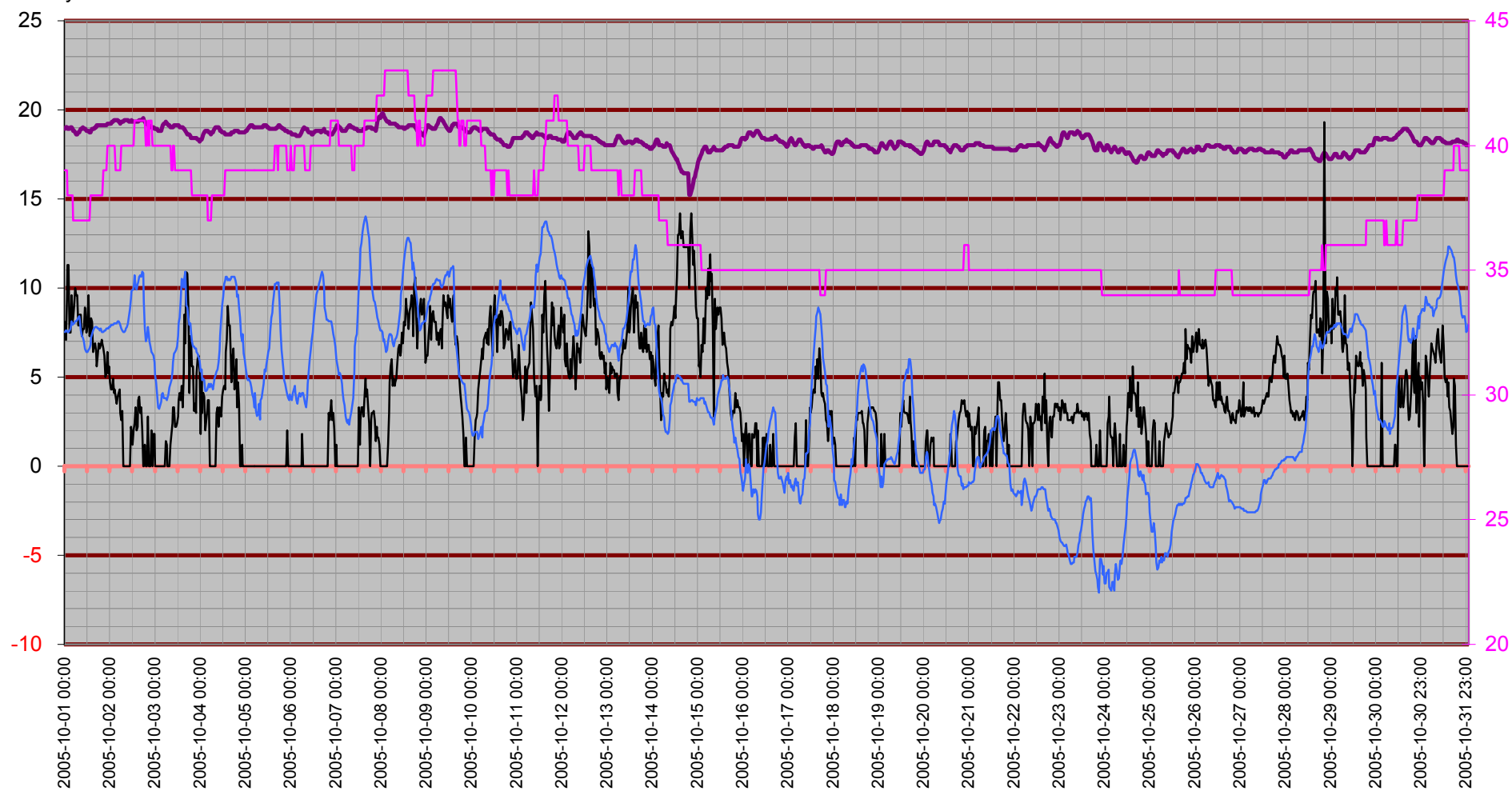

Temperatur inne

Temp in °C

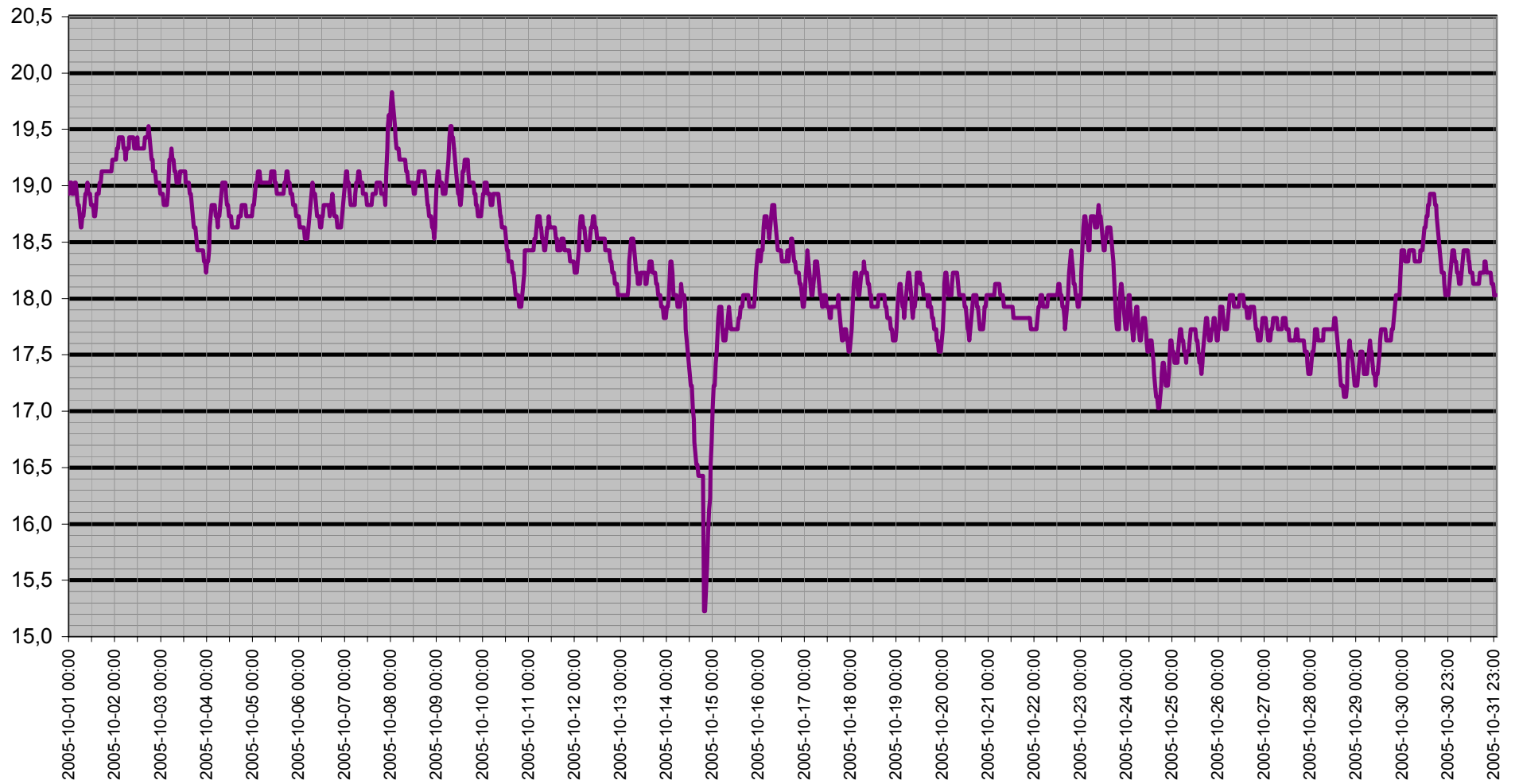

Dagpunkt/Temperatur

Vindhast m/s Daggp °C Temp ute °C Fukt ute Rh%

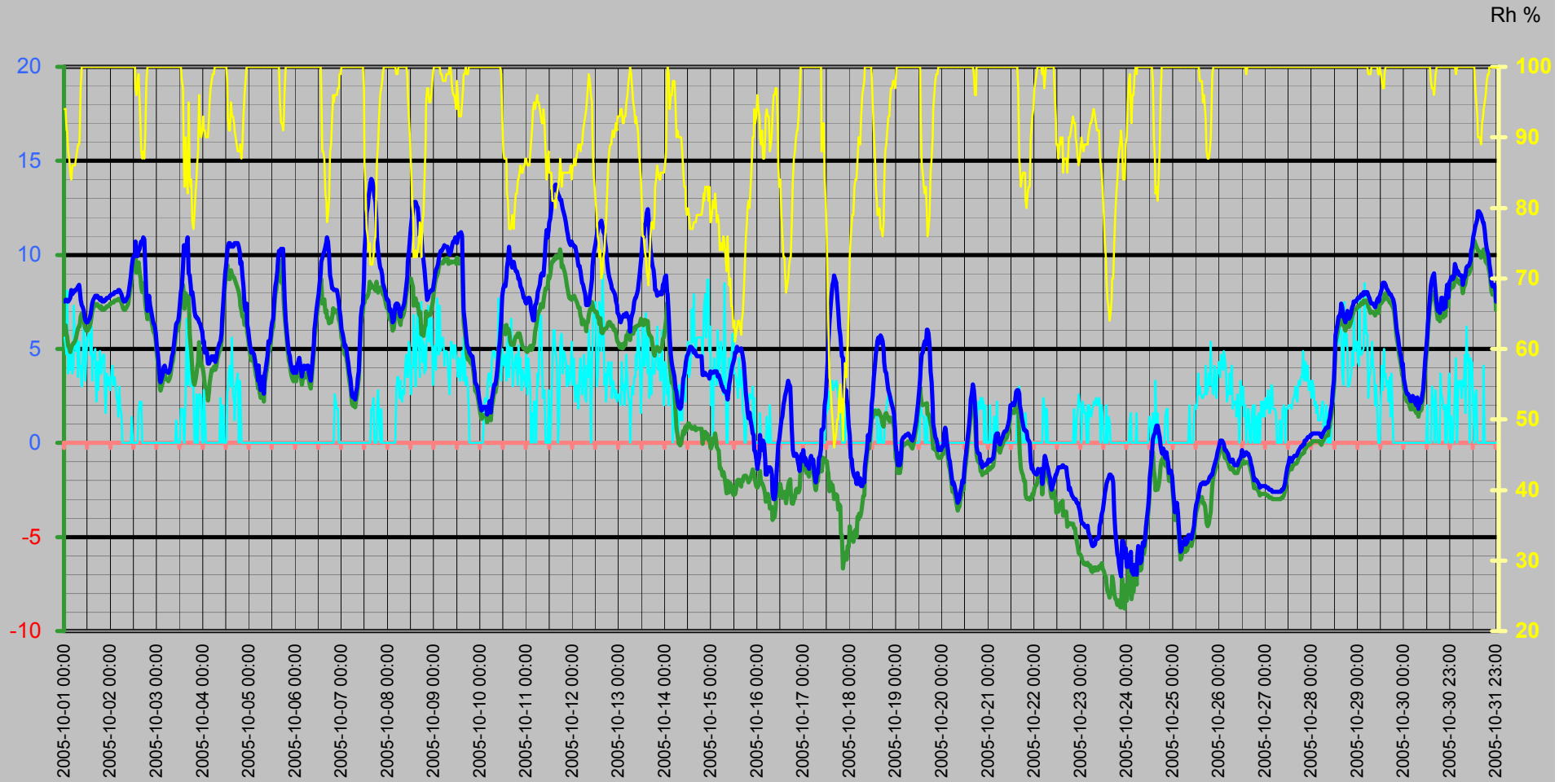

Vinddata

Vindhastighet m/s
Vindby m/s

Vindhast m/s — Vindby m/s ◊ Vindrikt ° — Fukt ute Rh%

Vindriktning °
Rh %

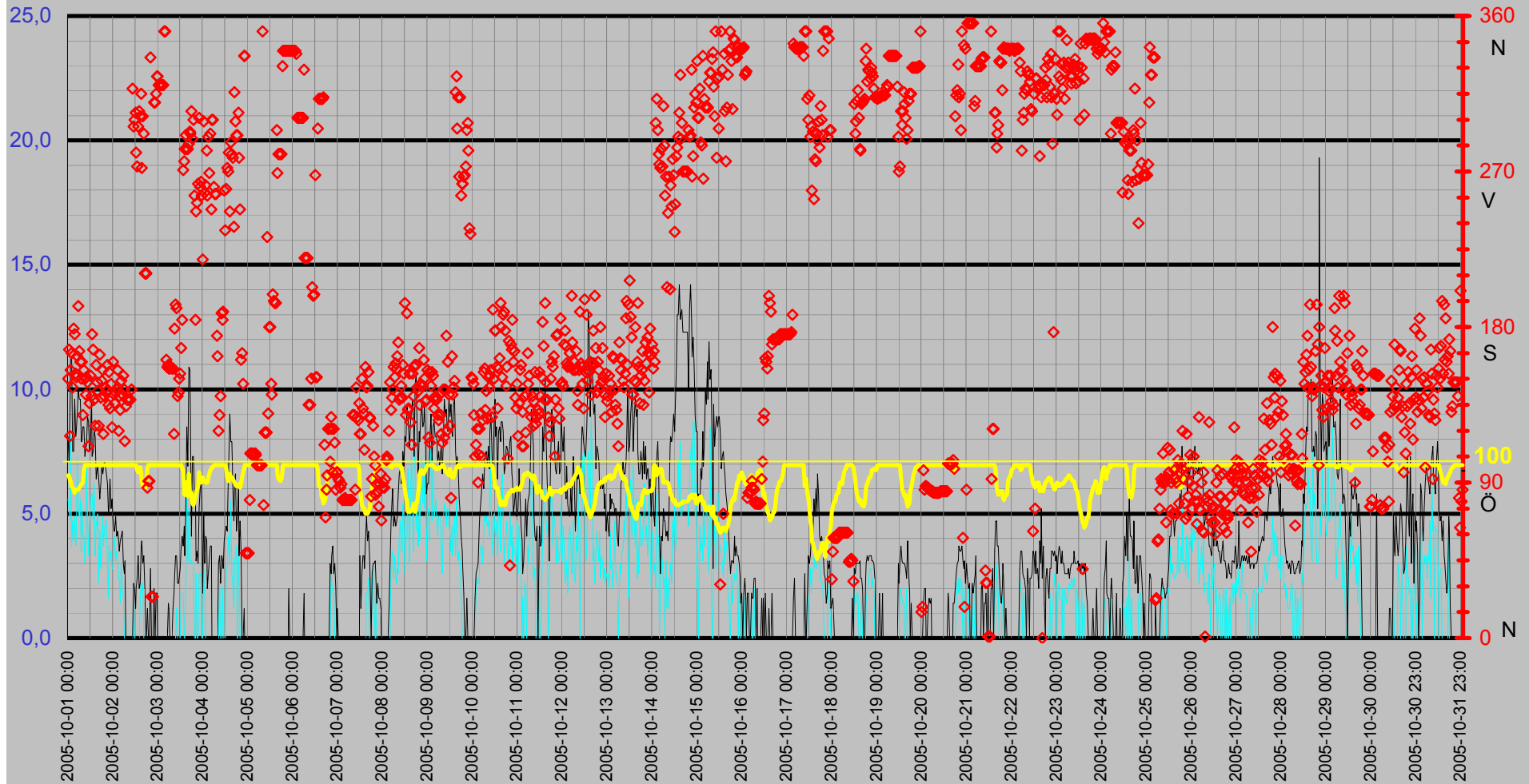

Luffukt Kyleffekt Temp Vind Medeltemperatur

Temp °C
Vind m/s

● Dygns med °C Vindhast m/s Kyleffekt °C Temp ute °C Fukt ute Rh%

Rh %

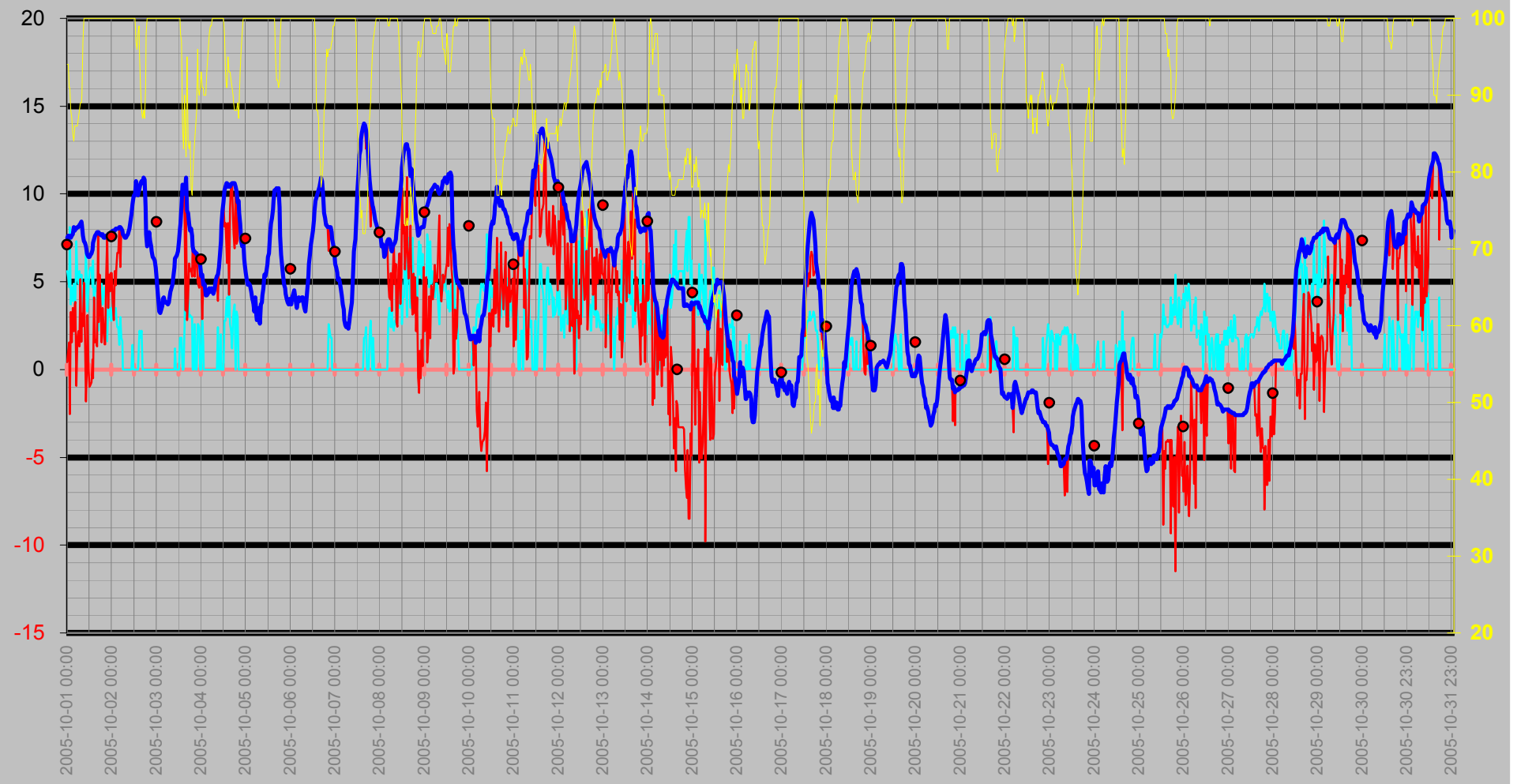

Nederbörd

DagRegn/Temp

— Nederb./dygn mm
 — Temp ute °C
 ◇ Nb.std tid 7.00-6.59
 — Nb. Mån mm

Regn
Månad

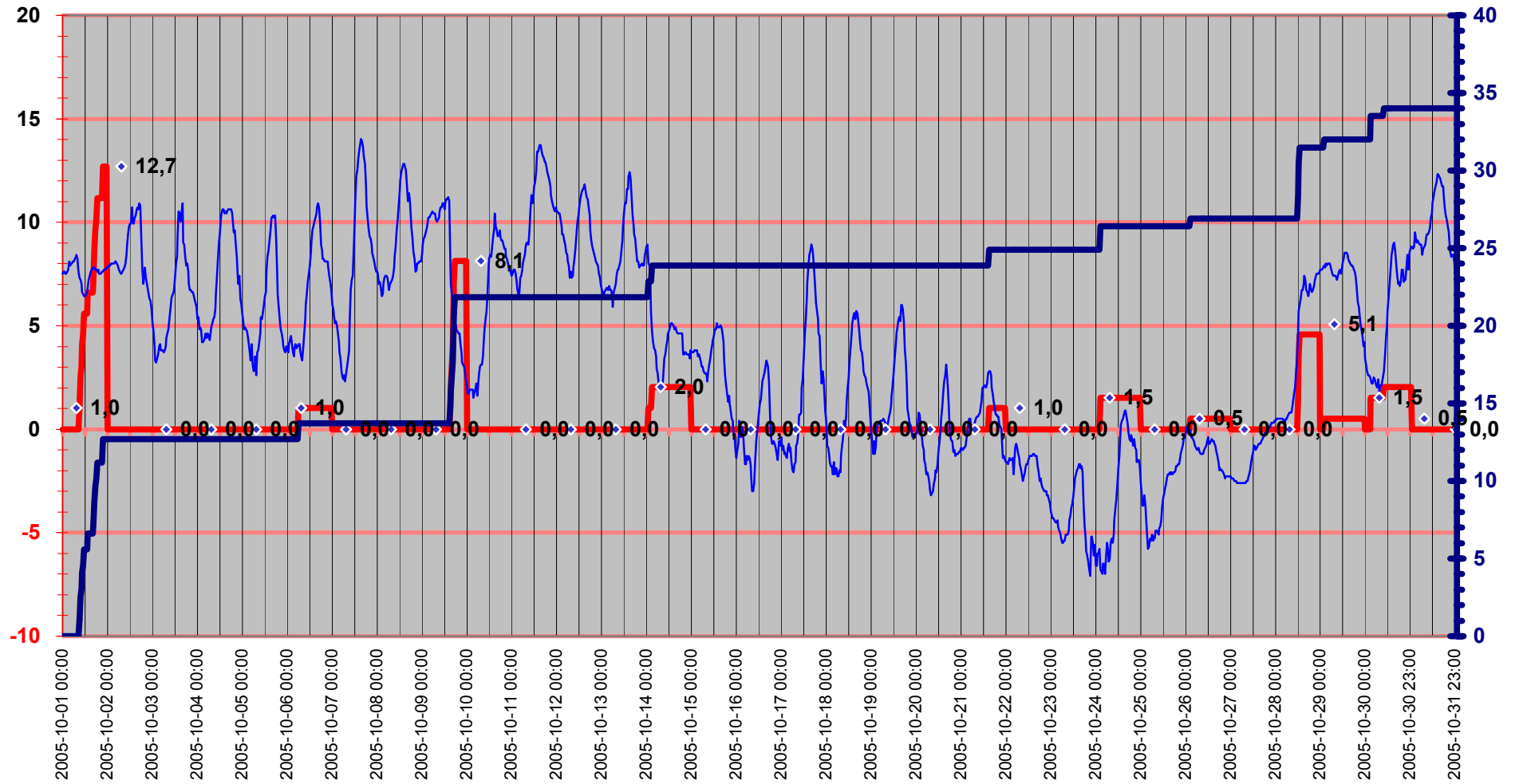

Luftryck/Nederbörd

◆ Luftryck mbar
 — Nederb./dygn mm
 △ Nb.std tid 7.00-6.59

Luftryck

Nederbörd

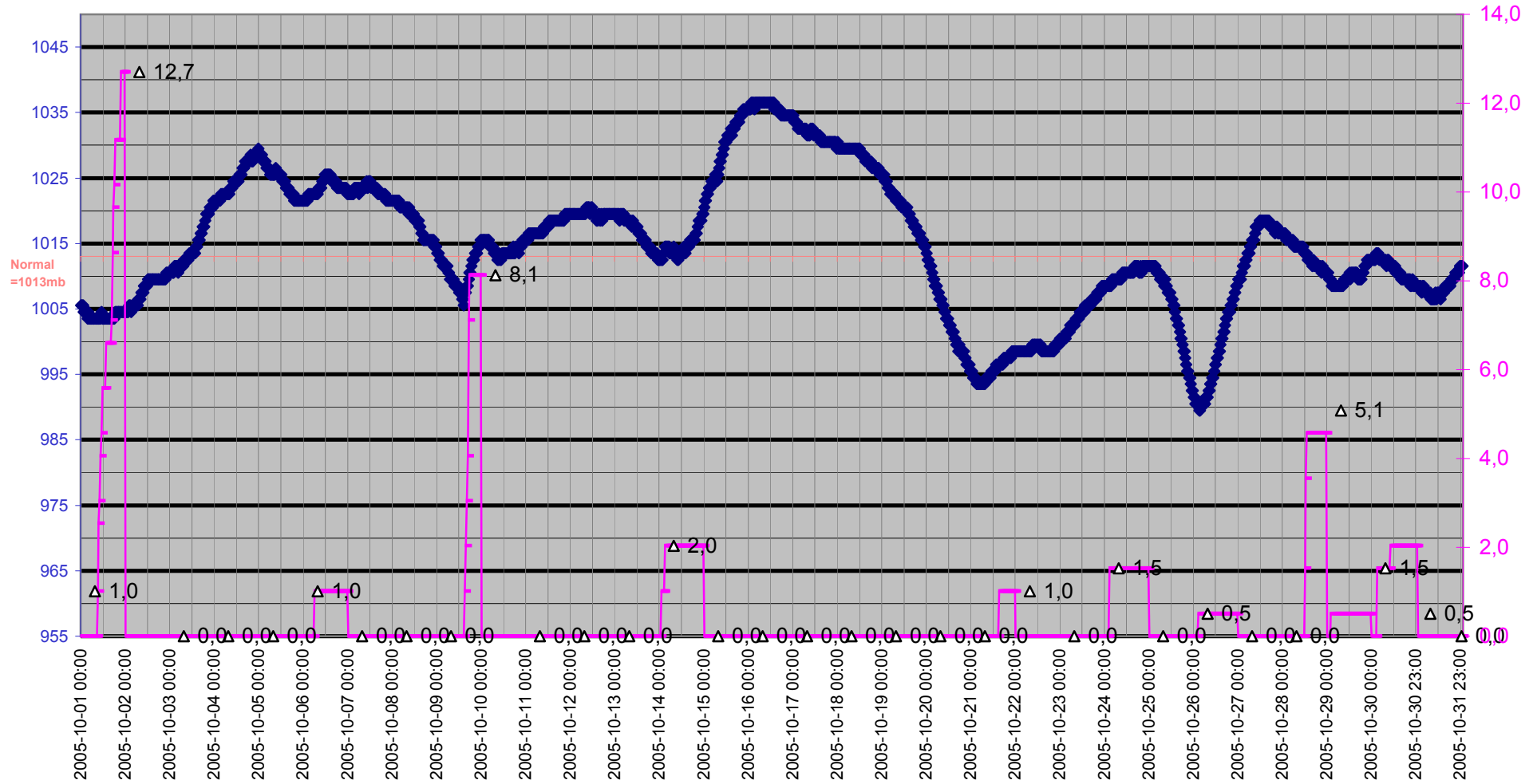

Grund

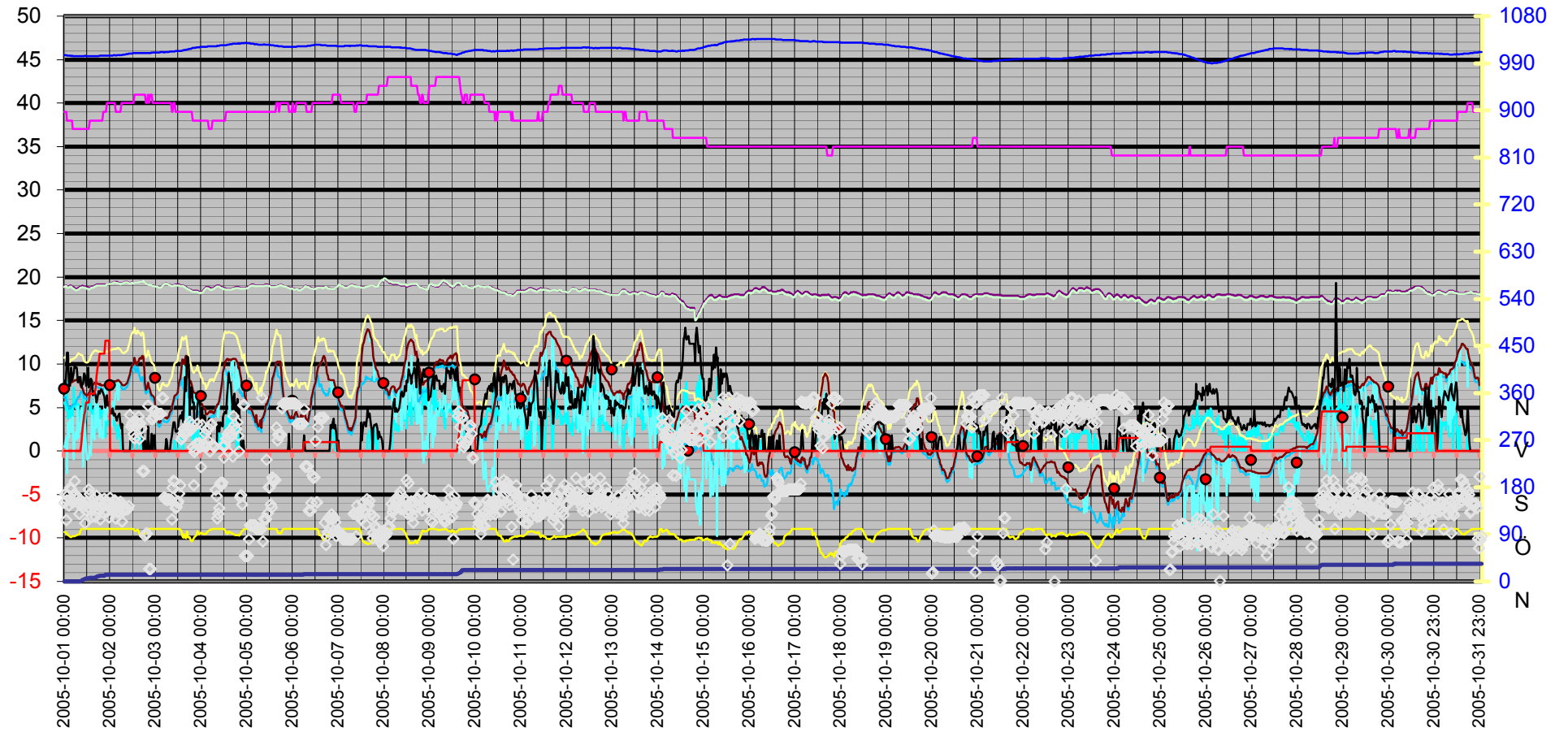
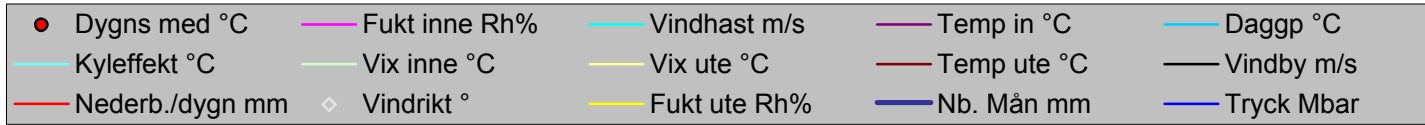

Datum	Vindrikt °	Fukt inne Rh%	Fukt ute Rh%	Vindhast m/s	Temp in °C	Temp ute °C	Nb. Mån mm	Tryck Mbar	Daggp °C	Kyleffekt °C	Vix inne °C	Vix ute °C	Vindby m/s	Korr lufttryck	Nederb./dygn mm
2005-10-01 00:00	150	39	94	5,6	18,93	7,52	0,0	1005,51	6,15	0,42	18,85	10,74	8,1	0,00	0,0
2005-10-01 00:30	167	39	94	5,2	19,03	7,62	0,0	1005,51	6,25	1,05	18,95	10,84	7,1	0,00	0,0
2005-10-01 01:00	117	39	91	4,7	19,03	7,62	0,0	1005,51	5,76	1,56	18,95	10,59	9,4	0,00	0,0
2005-10-01 01:30	155	38	91	8,1	18,93	7,52	0,0	1004,51	5,66	-2,54	18,80	10,49	11,3	0,00	0,0
2005-10-01 02:00	165	38	88	3,7	18,93	7,52	0,0	1004,51	5,16	3,28	18,80	10,25	11,3	0,00	0,0
2005-10-01 02:30	145	38	87	4,7	18,93	7,62	0,0	1004,51	5,09	1,56	18,80	10,28	7,5	0,00	0,0
2005-10-01 03:00	179	38	85	3,9	19,03	7,72	0,0	1004,51	4,84	3,52	18,90	10,22	7,5	0,00	0,0
2005-10-01 03:30	176	38	84	4,9	19,03	8,12	0,0	1003,51	5,06	2,18	18,90	10,55	9,6	0,00	0,0
2005-10-01 04:00	153	38	86	3,7	18,93	7,92	0,0	1004,51	5,21	3,75	18,80	10,50	8,1	0,00	0,0
2005-10-01 04:30	151	37	86	3,9	18,83	8,02	0,0	1003,51	5,31	3,87	18,66	10,60	8,3	0,00	0,0
2005-10-01 05:00	163	37	86	7,3	18,83	8,02	0,0	1003,51	5,31	-0,94	18,66	10,60	9,0	0,00	0,0
2005-10-01 05:30	192	37	86	5,2	18,73	8,12	0,0	1003,51	5,41	1,68	18,56	10,70	10,0	0,00	0,0
2005-10-01 06:00	166	37	87	4,9	18,63	8,12	0,0	1003,51	5,58	2,18	18,46	10,78	9,6	0,00	0,0
2005-10-01 06:30	160	37	88	5,6	18,63	8,22	0,0	1003,51	5,85	1,31	18,46	10,96	9,6	0,00	0,0
2005-10-01 07:00	150	37	89	3,5	18,73	8,32	0,0	1003,51	6,12	5,13	18,56	11,13	7,9	0,00	0,0
2005-10-01 07:30	160	37	89	5,4	18,73	8,42	0,0	1003,51	6,22	1,57	18,56	11,23	7,9	0,00	0,0
2005-10-01 08:00	129	37	90	4,1	18,83	8,22	0,0	1003,51	6,19	3,18	18,66	11,11	8,5	0,00	0,0
2005-10-01 08:30	155	37	97	4,1	18,93	7,62	0,0	1003,51	6,72	2,46	18,76	11,09	8,5	0,00	0,0
2005-10-01 09:00	150	37	100	3,0	18,93	7,32	1,0	1003,51	6,88	4,96	18,76	11,05	7,3	1,02	1,0
2005-10-01 09:30	141	37	100	4,3	19,03	7,22	2,5	1003,51	6,78	1,98	18,86	10,95	7,7	2,54	2,5
2005-10-01 10:00	151	37	100	6,9	18,93	7,02	3,0	1003,51	6,58	-1,82	18,76	10,75	7,7	2,03	3,0
2005-10-01 10:30	148	37	100	4,9	18,93	6,62	4,1	1003,51	6,18	0,32	18,76	10,35	8,9	1,52	4,1
2005-10-01 11:00	111	37	100	3,3	18,93	6,52	4,6	1004,51	6,08	3,10	18,76	10,25	8,7	1,52	4,6
2005-10-01 11:30	136	37	100	4,7	18,83	6,42	5,6	1003,51	5,98	0,08	18,66	10,15	7,5	1,52	5,6
2005-10-01 12:00	152	37	100	5,6	18,83	6,42	5,6	1003,51	5,98	-0,99	18,66	10,15	7,9	1,02	5,6
2005-10-01 12:30	140	37	100	5,8	18,83	6,52	5,6	1003,51	6,08	-0,86	18,66	10,25	9,6	0,00	5,6
2005-10-01 13:00	176	37	100	5,8	18,73	6,62	5,6	1003,51	6,18	-0,73	18,56	10,35	7,3	0,00	5,6
2005-10-01 13:30	167	38	100	4,7	18,73	6,82	6,6	1003,51	6,38	0,57	18,60	10,55	7,5	1,02	6,6
2005-10-01 14:00	138	38	100	6,2	18,83	7,22	6,6	1003,51	6,78	-0,48	18,70	10,95	8,3	1,02	6,6
2005-10-01 14:30	123	38	100	3,3	18,93	7,42	6,6	1003,51	6,98	4,12	18,80	11,15	8,1	0,00	6,6
2005-10-01 15:00	158	38	100	4,7	18,93	7,62	6,6	1003,51	7,18	1,56	18,80	11,35	6,4	0,00	6,6
2005-10-01 15:30	148	38	100	4,5	18,93	7,72	6,6	1003,51	7,28	1,69	18,80	11,45	6,8	0,00	6,6
2005-10-01 16:00	143	38	100	5,0	19,03	7,82	6,6	1003,51	7,38	1,31	18,90	11,55	6,9	0,00	6,6
2005-10-01 16:30	123	38	100	2,2	19,03	7,82	7,1	1003,51	7,38	7,82	18,90	11,55	6,4	0,51	7,1
2005-10-01 17:00	164	38	100	4,3	19,13	7,82	8,6	1003,51	7,38	2,70	19,00	11,55	5,6	2,03	8,6
2005-10-01 17:30	139	38	100	2,8	19,13	7,72	9,7	1003,51	7,28	5,40	19,00	11,45	6,2	2,54	9,7
2005-10-01 18:00	149	38	100	3,7	19,13	7,72	10,2	1003,51	7,28	3,52	19,00	11,45	6,9	1,52	10,2
2005-10-01 18:30	155	38	100	4,9	19,13	7,62	11,2	1004,51	7,18	1,56	19,00	11,35	6,6	1,52	11,2
2005-10-01 19:00	118	38	100	3,7	19,13	7,72	11,2	1004,51	7,28	3,52	19,00	11,45	6,8	1,02	11,2
2005-10-01 19:30	140	38	100	4,3	19,13	7,52	11,2	1004,51	7,08	2,34	19,00	11,25	7,1	0,00	11,2
2005-10-01 20:00	145	38	100	4,7	19,13	7,52	11,2	1004,51	7,08	1,44	19,00	11,25	6,9	0,00	11,2
2005-10-01 20:30	143	39	100	4,7	19,13	7,52	11,2	1004,51	7,08	1,44	19,05	11,25	6,6	0,00	11,2
2005-10-01 21:00	158	39	100	3,0	19,13	7,62	11,2	1004,51	7,18	5,29	19,05	11,35	6,2	0,00	11,2
2005-10-01 21:30	135	39	100	1,6	19,13	7,62	12,7	1004,51	7,18	7,62	19,05	11,35	5,0	1,52	12,7
2005-10-01 22:00	154	39	100	3,7	19,13	7,72	12,7	1004,51	7,28	3,52	19,05	11,45	5,2	1,52	12,7
2005-10-01 22:30	133	40	100	3,1	19,23	7,72	12,7	1004,51	7,28	5,40	19,19	11,45	6,4	0,00	12,7

Datum	Vindrikt °	Fukt inne Rh%	Fukt ute Rh%	Vindhast m/s	Temp in °C	Temp ute °C	Nb. Mån mm	Tryck Mbar	Dagpp °C	Kyleffekt °C	Vix inne °C	Vix ute °C	Vindby m/s	Korr lufttryck	Nederb./dygn mm
2005-10-01 23:00	147	40	100	3,5	19,23	7,72	12,7	1004,51	7,28	4,46	19,19	11,45	5,2	0,00	12,7
2005-10-01 23:30	122	40	100	2,8	19,23	7,82	12,7	1004,51	7,38	5,51	19,19	11,55	5,6	0,00	12,7
2005-10-02 00:00	160	40	100	2,8	19,23	7,82	12,7	1004,51	7,38	5,51	19,19	11,55	4,7	0,00	0,0
2005-10-02 00:30	141	40	100	3,9	19,23	7,92	12,7	1004,51	7,47	3,75	19,19	11,65	4,3	0,00	0,0
2005-10-02 01:00	136	40	100	4,1	19,33	7,92	12,7	1004,51	7,47	2,82	19,29	11,65	4,3	0,00	0,0
2005-10-02 01:30	142	40	100	3,1	19,33	7,92	12,7	1004,51	7,47	5,61	19,29	11,65	4,9	0,00	0,0
2005-10-02 02:00	144	40	100	3,5	19,43	8,02	12,7	1005,51	7,57	4,80	19,39	11,75	4,1	0,00	0,0
2005-10-02 02:30	155	40	100	3,0	19,43	8,02	12,7	1005,51	7,57	5,72	19,39	11,75	4,3	0,00	0,0
2005-10-02 03:00	120	39	100	2,4	19,43	8,02	12,7	1004,51	7,57	6,65	19,35	11,75	3,9	0,00	0,0
2005-10-02 03:30	140	39	100	2,4	19,43	8,02	12,7	1005,51	7,57	6,65	19,35	11,75	3,5	0,00	0,0
2005-10-02 04:00	132	39	100	1,4	19,43	8,12	12,7	1005,51	7,67	8,12	19,35	11,85	3,9	0,00	0,0
2005-10-02 04:30	149	39	100	3,0	19,33	8,12	12,7	1005,51	7,67	5,83	19,25	11,85	4,1	0,00	0,0
2005-10-02 05:00	141	39	100	1,8	19,33	8,02	12,7	1005,51	7,57	8,02	19,25	11,75	4,3	0,00	0,0
2005-10-02 05:30	152	39	100	1,6	19,23	7,92	12,7	1005,51	7,47	7,92	19,15	11,65	3,0	0,00	0,0
2005-10-02 06:00	144	40	100	0,0	19,33	7,72	12,7	1005,51	7,28	7,72	19,29	11,45	2,6	0,00	0,0
2005-10-02 06:30	114	40	100	0,0	19,33	7,62	12,7	1005,51	7,18	7,62	19,29	11,35	3,1	0,00	0,0
2005-10-02 07:00	134	40	100	0,0	19,33	7,52	12,7	1006,51	7,08	7,52	19,29	11,25	0,0	0,00	0,0
2005-10-02 07:30	138	40	100	0,0	19,43	7,52	12,7	1006,51	7,08	7,52	19,39	11,25	0,0	0,00	0,0
2005-10-02 08:00	138	40	100	0,0	19,43	7,62	12,7	1006,51	7,18	7,62	19,39	11,35	0,0	0,00	0,0
2005-10-02 08:30	138	40	100	0,0	19,43	7,72	12,7	1007,51	7,28	7,72	19,39	11,45	0,0	0,00	0,0
2005-10-02 09:00	138	40	100	0,0	19,43	7,82	12,7	1007,51	7,38	7,82	19,39	11,55	0,0	0,00	0,0
2005-10-02 09:30	138	40	100	0,0	19,43	8,02	12,7	1007,51	7,57	8,02	19,39	11,75	0,0	0,00	0,0
2005-10-02 10:00	144	40	100	0,0	19,33	8,42	12,7	1008,51	7,97	8,42	19,29	12,15	0,0	0,00	0,0
2005-10-02 10:30	318	40	100	0,0	19,33	8,82	12,7	1008,51	8,37	8,82	19,29	12,55	0,0	0,00	0,0
2005-10-02 11:00	296	40	100	1,4	19,33	9,42	12,7	1008,51	8,97	9,42	19,29	13,15	2,2	0,00	0,0
2005-10-02 11:30	300	40	100	0,0	19,43	9,82	12,7	1008,51	9,37	9,82	19,39	13,55	2,0	0,00	0,0
2005-10-02 12:00	304	40	100	0,0	19,33	9,92	12,7	1009,51	9,47	9,92	19,29	13,65	1,2	0,00	0,0
2005-10-02 12:30	281	40	100	0,0	19,33	9,92	12,7	1009,51	9,47	9,92	19,29	13,65	2,0	0,00	0,0
2005-10-02 13:00	273	41	97	0,0	19,33	10,72	12,7	1009,51	9,80	10,72	19,34	14,19	2,4	0,00	0,0
2005-10-02 13:30	296	41	96	0,0	19,33	10,12	12,7	1009,51	9,04	10,12	19,34	13,51	3,3	0,00	0,0
2005-10-02 14:00	305	41	98	0,0	19,33	9,92	12,7	1009,51	9,16	9,92	19,34	13,48	2,0	0,00	0,0
2005-10-02 14:30	302	41	99	1,6	19,33	10,22	12,7	1009,51	9,61	10,22	19,34	13,87	2,2	0,00	0,0
2005-10-02 15:00	315	41	95	2,2	19,33	10,32	12,7	1009,51	9,08	10,32	19,34	13,62	3,7	0,00	0,0
2005-10-02 15:30	272	41	91	1,8	19,43	10,62	12,7	1009,51	8,72	10,62	19,44	13,60	3,9	0,00	0,0
2005-10-02 16:00	302	41	88	2,2	19,43	10,72	12,7	1009,51	8,31	10,72	19,44	13,46	3,0	0,00	0,0
2005-10-02 16:30	292	41	87	0,0	19,43	10,62	12,7	1009,51	8,03	10,62	19,44	13,28	3,3	0,00	0,0
2005-10-02 17:00	211	41	88	0,0	19,43	10,92	12,7	1009,51	8,50	10,92	19,44	13,66	2,0	0,00	0,0
2005-10-02 17:30	211	41	87	0,0	19,53	10,82	12,7	1009,51	8,23	10,82	19,54	13,48	0,0	0,00	0,0
2005-10-02 18:00	211	41	91	0,0	19,43	9,22	12,7	1009,51	7,34	9,22	19,44	12,19	0,0	0,00	0,0
2005-10-02 18:30	87	41	98	0,0	19,33	7,72	12,7	1009,51	6,97	7,72	19,34	11,28	1,2	0,00	0,0
2005-10-02 19:00	91	40	100	0,0	19,23	7,02	12,7	1009,51	6,58	7,02	19,19	10,75	0,0	0,00	0,0
2005-10-02 19:30	91	40	100	0,0	19,23	7,22	12,7	1009,51	6,78	7,22	19,19	10,95	0,0	0,00	0,0
2005-10-02 20:00	336	41	100	0,0	19,13	7,82	12,7	1009,51	7,38	7,82	19,14	11,55	2,8	0,00	0,0
2005-10-02 20:30	24	40	100	0,0	19,13	7,32	12,7	1009,51	6,88	7,32	19,09	11,05	0,0	0,00	0,0
2005-10-02 21:00	24	41	100	0,0	19,13	7,02	12,7	1009,51	6,58	7,02	19,14	10,75	0,0	0,00	0,0
2005-10-02 21:30	24	41	100	0,0	19,03	6,72	12,7	1009,51	6,28	6,72	19,04	10,45	0,0	0,00	0,0

Datum	Vindrikt °	Fukt inne Rh%	Fukt ute Rh%	Vindhast m/s	Temp in °C	Temp ute °C	Nb. Mån mm	Tryck Mbar	Daggp °C	Kyleffekt °C	Vix inne °C	Vix ute °C	Vindby m/s	Korr lufttryck	Nederb./dygn mm
2005-10-02 22:00	310	41	100	0,0	19,03	6,42	12,7	1010,51	5,98	6,42	19,04	10,15	2,0	0,00	0,0
2005-10-02 22:30	310	40	100	0,0	19,03	6,32	12,7	1010,51	5,88	6,32	18,99	10,05	0,0	0,00	0,0
2005-10-02 23:00	315	40	100	0,0	19,03	6,22	12,7	1010,51	5,78	6,22	18,99	9,95	1,8	0,00	0,0
2005-10-02 23:30	325	40	100	0,0	18,93	5,82	12,7	1010,51	5,38	5,82	18,89	9,55	1,8	0,00	0,0
2005-10-03 00:00	325	40	100	0,0	18,93	5,12	12,7	1010,51	4,68	5,12	18,89	8,85	0,0	0,00	0,0
2005-10-03 00:30	320	40	100	0,0	18,93	4,72	12,7	1010,51	4,28	4,72	18,89	8,45	0,0	0,00	0,0
2005-10-03 01:00	320	40	100	0,0	18,93	4,02	12,7	1010,51	3,59	4,02	18,89	7,75	0,0	0,00	0,0
2005-10-03 01:30	320	40	100	0,0	18,83	3,32	12,7	1010,51	2,89	3,32	18,79	7,05	0,0	0,00	0,0
2005-10-03 02:00	320	40	100	0,0	18,83	3,22	12,7	1010,51	2,79	3,22	18,79	6,95	0,0	0,00	0,0
2005-10-03 02:30	320	40	100	0,0	18,83	3,42	12,7	1011,51	2,99	3,42	18,79	7,15	0,0	0,00	0,0
2005-10-03 03:00	320	40	100	0,0	18,83	3,62	12,7	1011,51	3,19	3,62	18,79	7,35	0,0	0,00	0,0
2005-10-03 03:30	351	40	100	0,0	18,93	4,02	12,7	1011,51	3,59	4,02	18,89	7,75	0,0	0,00	0,0
2005-10-03 04:00	351	40	100	0,0	19,13	4,12	12,7	1011,51	3,68	4,12	19,09	7,85	0,0	0,00	0,0
2005-10-03 04:30	161	40	100	0,0	19,23	3,82	12,7	1010,51	3,39	3,82	19,19	7,55	0,0	0,00	0,0
2005-10-03 05:00	157	40	100	0,0	19,23	3,82	12,7	1011,51	3,39	3,82	19,19	7,55	0,0	0,00	0,0
2005-10-03 05:30	158	40	100	0,0	19,33	3,82	12,7	1011,51	3,39	3,82	19,29	7,55	1,4	0,00	0,0
2005-10-03 06:00	156	40	100	0,0	19,23	3,72	12,7	1011,51	3,29	3,72	19,19	7,45	1,2	0,00	0,0
2005-10-03 06:30	156	40	100	0,0	19,23	3,82	12,7	1011,51	3,39	3,82	19,19	7,55	0,0	0,00	0,0
2005-10-03 07:00	157	40	100	0,0	19,13	4,02	12,7	1011,51	3,59	4,02	19,09	7,75	0,0	0,00	0,0
2005-10-03 07:30	156	40	100	0,0	19,13	4,42	12,7	1012,51	3,98	4,42	19,09	8,15	0,0	0,00	0,0
2005-10-03 08:00	156	40	100	0,0	19,03	4,62	12,7	1012,51	4,18	4,62	18,99	8,35	1,2	0,00	0,0
2005-10-03 08:30	118	39	100	0,0	19,03	4,82	12,7	1012,51	4,38	4,82	18,95	8,55	1,8	0,00	0,0
2005-10-03 09:00	179	39	100	0,0	19,03	5,32	12,7	1012,51	4,88	5,32	18,95	9,05	2,4	0,00	0,0
2005-10-03 09:30	193	40	100	0,0	19,03	5,82	12,7	1012,51	5,38	5,82	18,99	9,55	3,3	0,00	0,0
2005-10-03 10:00	191	40	100	1,2	19,13	6,32	12,7	1012,51	5,88	6,32	19,09	10,05	3,3	0,00	0,0
2005-10-03 10:30	140	39	100	0,0	19,13	6,42	12,7	1013,51	5,98	6,42	19,05	10,15	2,2	0,00	0,0
2005-10-03 11:00	142	39	100	0,0	19,13	6,52	12,7	1013,51	6,08	6,52	19,05	10,25	2,2	0,00	0,0
2005-10-03 11:30	150	39	100	0,0	19,13	6,72	12,7	1013,51	6,28	6,72	19,05	10,45	2,4	0,00	0,0
2005-10-03 12:00	153	39	100	0,0	19,13	7,32	12,7	1013,51	6,88	7,32	19,05	11,05	2,8	0,00	0,0
2005-10-03 12:30	168	39	100	1,8	19,13	8,02	12,7	1013,51	7,57	8,02	19,05	11,75	3,7	0,00	0,0
2005-10-03 13:00	184	39	98	1,8	19,03	8,32	12,7	1013,51	7,57	8,32	18,95	11,88	4,1	0,00	0,0
2005-10-03 13:30	271	39	97	1,8	19,03	9,32	12,7	1013,51	8,41	9,32	18,95	12,79	3,7	0,00	0,0
2005-10-03 14:00	276	39	86	0,0	19,03	10,52	12,7	1014,51	7,76	10,52	18,95	13,10	4,5	0,00	0,0
2005-10-03 14:30	283	39	83	0,0	19,03	10,42	12,7	1014,51	7,12	10,42	18,95	12,77	3,3	0,00	0,0
2005-10-03 15:00	291	39	90	2,4	18,93	10,02	12,7	1015,51	7,96	8,76	18,85	12,92	5,2	0,00	0,0
2005-10-03 15:30	283	39	84	6,6	18,93	10,52	12,7	1015,51	7,40	3,35	18,85	12,95	8,5	0,00	0,0
2005-10-03 16:00	283	39	82	3,1	18,83	10,92	12,7	1015,51	7,43	8,89	18,75	13,20	6,9	0,00	0,0
2005-10-03 16:30	286	39	95	5,2	18,73	9,02	12,7	1016,51	7,79	2,82	18,65	12,32	10,9	0,00	0,0
2005-10-03 17:00	293	39	84	4,3	18,63	8,92	12,7	1016,51	5,84	4,02	18,55	11,35	10,8	0,00	0,0
2005-10-03 17:30	292	39	83	3,0	18,63	8,32	12,7	1017,52	5,08	6,05	18,55	10,67	9,0	0,00	0,0
2005-10-03 18:00	305	39	84	3,1	18,63	7,92	12,7	1017,52	4,86	5,61	18,55	10,35	4,1	0,00	0,0
2005-10-03 18:30	289	39	78	3,0	18,53	8,02	12,7	1017,52	3,86	5,72	18,45	10,01	7,3	0,00	0,0
2005-10-03 19:00	300	39	77	3,0	18,43	7,62	12,7	1018,52	3,28	5,29	18,35	9,54	7,3	0,00	0,0
2005-10-03 19:30	256	38	79	0,0	18,43	7,02	12,7	1019,52	3,08	7,02	18,30	9,08	5,6	0,00	0,0
2005-10-03 20:00	184	38	82	0,0	18,43	6,72	12,7	1019,52	3,34	6,72	18,30	9,00	5,6	0,00	0,0
2005-10-03 20:30	247	38	84	2,6	18,43	6,72	12,7	1019,52	3,69	5,28	18,30	9,15	3,1	0,00	0,0

Datum	Vindrikt °	Fukt inne Rh%	Fukt ute Rh%	Vindhast m/s	Temp in °C	Temp ute °C	Nb. Mån mm	Tryck Mbar	Dagpp °C	Kyleffekt °C	Vix inne °C	Vix ute °C	Vindby m/s	Korr lufttryck	Nederb./dygn mm
2005-10-03 21:00	252	38	86	0,0	18,43	6,62	12,7	1019,52	3,94	6,62	18,30	9,20	3,5	0,00	0,0
2005-10-03 21:30	263	38	88	0,0	18,43	6,62	12,7	1020,52	4,28	6,62	18,30	9,35	3,0	0,00	0,0
2005-10-03 22:00	301	38	96	2,6	18,43	6,42	12,7	1020,52	5,37	4,96	18,30	9,81	5,2	0,00	0,0
2005-10-03 22:30	261	38	91	2,6	18,33	6,32	12,7	1020,52	4,48	4,86	18,20	9,29	6,0	0,00	0,0
2005-10-03 23:00	264	38	90	2,4	18,33	6,12	12,7	1020,52	4,12	4,65	18,20	9,01	6,2	0,00	0,0
2005-10-03 23:30	256	38	91	0,0	18,23	5,92	12,7	1021,52	4,09	5,92	18,10	8,89	5,4	0,00	0,0
2005-10-04 00:00	219	38	93	0,0	18,33	5,32	12,7	1021,52	3,81	5,32	18,20	8,45	1,8	0,00	0,0
2005-10-04 00:30	299	38	91	2,8	18,33	5,42	12,7	1021,52	3,59	2,88	18,20	8,39	5,0	0,00	0,0
2005-10-04 01:00	258	38	91	1,6	18,43	4,82	12,7	1021,52	3,00	4,82	18,30	7,79	3,0	0,00	0,0
2005-10-04 01:30	262	38	90	0,0	18,63	4,92	12,7	1021,52	2,94	4,92	18,50	7,81	4,1	0,00	0,0
2005-10-04 02:00	282	38	90	0,0	18,73	4,82	12,7	1021,52	2,84	4,82	18,60	7,71	3,9	0,00	0,0
2005-10-04 02:30	256	38	90	0,0	18,83	4,22	12,7	1021,52	2,25	4,22	18,70	7,11	2,0	0,00	0,0
2005-10-04 03:00	290	38	93	0,0	18,83	4,22	12,7	1021,52	2,72	4,22	18,70	7,35	2,6	0,00	0,0
2005-10-04 03:30	269	38	95	0,0	18,83	4,32	12,7	1022,52	3,13	4,32	18,70	7,62	3,1	0,00	0,0
2005-10-04 04:00	292	37	97	0,0	18,83	4,42	12,7	1022,52	3,54	4,42	18,66	7,89	3,7	0,00	0,0
2005-10-04 04:30	248	37	98	0,0	18,73	4,62	12,7	1022,52	3,89	4,62	18,56	8,17	3,7	0,00	0,0
2005-10-04 05:00	300	37	99	0,0	18,73	4,42	12,7	1022,52	3,84	4,42	18,56	8,06	0,0	0,00	0,0
2005-10-04 05:30	300	37	99	0,0	18,63	4,62	12,7	1022,52	4,04	4,62	18,46	8,26	0,0	0,00	0,0
2005-10-04 06:00	261	38	100	0,0	18,73	4,52	12,7	1022,52	4,08	4,52	18,60	8,25	0,0	0,00	0,0
2005-10-04 06:30	257	38	100	0,0	18,73	4,32	12,7	1022,52	3,88	4,32	18,60	8,05	0,0	0,00	0,0
2005-10-04 07:00	257	38	100	0,0	18,83	4,52	12,7	1022,52	4,08	4,52	18,70	8,25	0,0	0,00	0,0
2005-10-04 07:30	175	38	100	0,0	18,93	4,92	12,7	1022,52	4,48	4,92	18,80	8,65	0,0	0,00	0,0
2005-10-04 08:00	163	38	100	0,0	19,03	5,12	12,7	1022,52	4,68	5,12	18,90	8,85	0,0	0,00	0,0
2005-10-04 08:30	120	38	100	0,0	19,03	5,32	12,7	1023,52	4,88	5,32	18,90	9,05	3,0	0,00	0,0
2005-10-04 09:00	129	38	100	2,4	19,03	5,42	12,7	1023,52	4,98	3,91	18,90	9,15	3,3	0,00	0,0
2005-10-04 09:30	140	38	100	0,0	19,03	5,82	12,7	1023,52	5,38	5,82	18,90	9,55	2,2	0,00	0,0
2005-10-04 10:00	188	38	100	0,0	18,93	6,52	12,7	1024,52	6,08	6,52	18,80	10,25	3,3	0,00	0,0
2005-10-04 10:30	184	38	100	2,0	18,83	7,32	12,7	1024,52	6,88	7,32	18,70	11,05	3,1	0,00	0,0
2005-10-04 11:00	189	38	100	0,0	18,83	8,22	12,7	1024,52	7,77	8,22	18,70	11,95	2,8	0,00	0,0
2005-10-04 11:30	259	38	100	0,0	18,73	9,02	12,7	1024,52	8,57	9,02	18,60	12,75	3,9	0,00	0,0
2005-10-04 12:00	236	38	100	0,0	18,73	9,52	12,7	1024,52	9,07	9,52	18,60	13,25	4,3	0,00	0,0
2005-10-04 12:30	260	38	98	2,8	18,73	10,22	12,7	1024,52	9,46	8,13	18,60	13,78	4,5	0,00	0,0
2005-10-04 13:00	272	39	93	2,8	18,63	10,42	12,7	1024,52	8,85	8,35	18,55	13,56	4,3	0,00	0,0
2005-10-04 13:30	270	39	91	3,9	18,63	10,62	12,7	1025,52	8,72	6,90	18,55	13,60	6,4	0,00	0,0
2005-10-04 14:00	281	39	91	4,1	18,63	10,62	12,7	1025,52	8,72	6,07	18,55	13,60	7,1	0,00	0,0
2005-10-04 14:30	247	39	95	3,0	18,63	10,42	12,7	1025,52	9,18	8,35	18,55	13,72	9,0	0,00	0,0
2005-10-04 15:00	287	39	93	5,6	18,63	10,52	12,7	1026,52	8,95	4,26	18,55	13,66	7,9	0,00	0,0
2005-10-04 15:30	280	39	93	2,6	18,63	10,42	12,7	1026,52	8,85	9,19	18,55	13,56	7,9	0,00	0,0
2005-10-04 16:00	278	39	92	2,2	18,63	10,52	12,7	1026,52	8,79	10,52	18,55	13,58	6,0	0,00	0,0
2005-10-04 16:30	238	39	91	1,2	18,73	10,62	12,7	1027,52	8,72	10,62	18,65	13,60	4,7	0,00	0,0
2005-10-04 17:00	316	39	90	3,0	18,73	10,62	12,7	1027,52	8,55	8,57	18,65	13,52	6,0	0,00	0,0
2005-10-04 17:30	299	39	89	3,3	18,73	10,62	12,7	1027,52	8,38	7,73	18,65	13,44	6,6	0,00	0,0
2005-10-04 18:00	291	39	88	3,7	18,83	10,62	12,7	1027,52	8,21	6,90	18,75	13,36	4,3	0,00	0,0
2005-10-04 18:30	291	39	88	0,0	18,83	10,42	12,7	1027,52	8,01	10,42	18,75	13,16	4,9	0,00	0,0
2005-10-04 19:00	304	39	88	3,3	18,83	10,12	12,7	1027,52	7,72	7,17	18,75	12,86	6,0	0,00	0,0
2005-10-04 19:30	278	39	89	3,0	18,83	9,52	12,7	1028,52	7,30	7,36	18,75	12,34	3,3	0,00	0,0

Datum	Vindrikt	Fukt inne	Fukt ute	Vindhast	Temp in	Temp ute	Nb. Mån	Tryck	Dagpp	Kyleffekt	Vix inne	Vix ute	Vindby	Korr lufttryck	Nederb./dygn
	°	Rh%	Rh%	m/s	°C	°C	mm	Mbar	°C	°C	°C	°C	m/s		mm
2005-10-04 20:00	248	39	87	0,0	18,83	9,62	12,7	1027,52	7,05	9,62	18,75	12,28	4,7	0,00	0,0
2005-10-04 20:30	161	39	89	0,0	18,73	8,92	12,7	1027,52	6,71	8,92	18,65	11,73	3,5	0,00	0,0
2005-10-04 21:00	165	39	93	0,0	18,73	8,32	12,7	1028,52	6,78	8,32	18,65	11,46	0,0	0,00	0,0
2005-10-04 21:30	147	39	96	0,0	18,73	7,32	12,7	1028,52	6,26	7,32	18,65	10,71	0,0	0,00	0,0
2005-10-04 22:00	337	39	98	0,0	18,73	7,02	12,7	1028,52	6,27	7,02	18,65	10,58	1,2	0,00	0,0
2005-10-04 22:30	337	39	100	0,0	18,73	7,42	12,7	1028,52	6,98	7,42	18,65	11,15	0,0	0,00	0,0
2005-10-04 23:00	49	39	100	0,0	18,73	6,32	12,7	1028,52	5,88	6,32	18,65	10,05	0,0	0,00	0,0
2005-10-04 23:30	49	39	100	0,0	18,73	6,02	12,7	1029,52	5,58	6,02	18,65	9,75	0,0	0,00	0,0
2005-10-05 00:00	49	39	100	0,0	18,83	5,52	12,7	1028,52	5,08	5,52	18,75	9,25	0,0	0,00	0,0
2005-10-05 00:30	49	39	100	0,0	18,83	5,12	12,7	1028,52	4,68	5,12	18,75	8,85	0,0	0,00	0,0
2005-10-05 01:00	80	39	100	0,0	18,93	4,82	12,7	1028,52	4,38	4,82	18,85	8,55	0,0	0,00	0,0
2005-10-05 01:30	107	39	100	0,0	19,03	4,92	12,7	1028,52	4,48	4,92	18,95	8,65	0,0	0,00	0,0
2005-10-05 02:00	107	39	100	0,0	19,03	4,82	12,7	1027,52	4,38	4,82	18,95	8,55	0,0	0,00	0,0
2005-10-05 02:30	106	39	100	0,0	19,13	4,72	12,7	1027,52	4,28	4,72	19,05	8,45	0,0	0,00	0,0
2005-10-05 03:00	107	39	100	0,0	19,13	4,42	12,7	1027,52	3,98	4,42	19,05	8,15	0,0	0,00	0,0
2005-10-05 03:30	106	39	100	0,0	19,13	4,02	12,7	1027,52	3,59	4,02	19,05	7,75	0,0	0,00	0,0
2005-10-05 04:00	107	39	100	0,0	19,03	3,82	12,7	1026,52	3,39	3,82	18,95	7,55	0,0	0,00	0,0
2005-10-05 04:30	106	39	100	0,0	19,03	3,32	12,7	1026,52	2,89	3,32	18,95	7,05	0,0	0,00	0,0
2005-10-05 05:00	100	39	100	0,0	19,03	4,12	12,7	1026,52	3,68	4,12	18,95	7,85	0,0	0,00	0,0
2005-10-05 05:30	100	39	100	0,0	19,03	3,12	12,7	1026,52	2,69	3,12	18,95	6,85	0,0	0,00	0,0
2005-10-05 06:00	100	39	100	0,0	19,03	2,82	12,7	1025,52	2,39	2,82	18,95	6,55	0,0	0,00	0,0
2005-10-05 06:30	100	39	100	0,0	19,03	2,92	12,7	1025,52	2,49	2,92	18,95	6,65	0,0	0,00	0,0
2005-10-05 07:00	100	39	100	0,0	19,03	3,52	12,7	1025,52	3,09	3,52	18,95	7,25	0,0	0,00	0,0
2005-10-05 07:30	100	39	100	0,0	19,03	2,62	12,7	1025,52	2,19	2,62	18,95	6,35	0,0	0,00	0,0
2005-10-05 08:00	351	39	100	0,0	19,03	3,72	12,7	1025,52	3,29	3,72	18,95	7,45	0,0	0,00	0,0
2005-10-05 08:30	77	39	100	0,0	19,03	3,82	12,7	1025,52	3,39	3,82	18,95	7,55	0,0	0,00	0,0
2005-10-05 09:00	119	39	100	0,0	19,03	4,22	12,7	1026,52	3,78	4,22	18,95	7,95	0,0	0,00	0,0
2005-10-05 09:30	119	39	100	0,0	19,13	4,62	12,7	1025,52	4,18	4,62	19,05	8,35	0,0	0,00	0,0
2005-10-05 10:00	119	39	100	0,0	19,13	5,42	12,7	1025,52	4,98	5,42	19,05	9,15	0,0	0,00	0,0
2005-10-05 10:30	232	39	100	0,0	19,13	5,32	12,7	1025,52	4,88	5,32	19,05	9,05	0,0	0,00	0,0
2005-10-05 11:00	130	39	100	0,0	19,13	5,62	12,7	1025,52	5,18	5,62	19,05	9,35	0,0	0,00	0,0
2005-10-05 11:30	180	39	100	0,0	19,03	6,02	12,7	1025,52	5,58	6,02	18,95	9,75	0,0	0,00	0,0
2005-10-05 12:00	180	39	100	0,0	19,03	6,42	12,7	1025,52	5,98	6,42	18,95	10,15	0,0	0,00	0,0
2005-10-05 12:30	147	39	100	0,0	18,93	6,62	12,7	1024,52	6,18	6,62	18,85	10,35	0,0	0,00	0,0
2005-10-05 13:00	141	39	100	0,0	18,93	7,62	12,7	1024,52	7,18	7,62	18,85	11,35	0,0	0,00	0,0
2005-10-05 13:30	199	39	100	0,0	18,93	8,32	12,7	1024,52	7,87	8,32	18,85	12,05	0,0	0,00	0,0
2005-10-05 14:00	195	39	100	0,0	18,93	8,62	12,7	1024,52	8,17	8,62	18,85	12,35	0,0	0,00	0,0
2005-10-05 14:30	194	39	100	0,0	18,93	9,12	12,7	1023,52	8,67	9,12	18,85	12,85	0,0	0,00	0,0
2005-10-05 15:00	194	39	100	0,0	18,93	9,62	12,7	1023,52	9,17	9,62	18,85	13,35	0,0	0,00	0,0
2005-10-05 15:30	294	40	100	0,0	18,93	10,22	12,7	1023,52	9,77	10,22	18,89	13,95	0,0	0,00	0,0
2005-10-05 16:00	269	40	95	0,0	18,93	10,22	12,7	1023,52	8,98	10,22	18,89	13,52	0,0	0,00	0,0
2005-10-05 16:30	280	40	92	0,0	19,03	10,32	12,7	1022,52	8,59	10,32	18,99	13,38	0,0	0,00	0,0
2005-10-05 17:00	280	39	92	0,0	19,03	10,22	12,7	1022,52	8,49	10,22	18,95	13,28	0,0	0,00	0,0
2005-10-05 17:30	280	40	91	0,0	19,13	10,32	12,7	1022,52	8,42	10,32	19,09	13,30	0,0	0,00	0,0
2005-10-05 18:00	280	40	92	0,0	19,13	9,22	12,7	1022,52	7,50	9,22	19,09	12,28	0,0	0,00	0,0
2005-10-05 18:30	331	40	97	0,0	19,03	7,62	12,7	1022,52	6,72	7,62	18,99	11,09	0,0	0,00	0,0

Datum	Vindrikt °	Fukt inne Rh%	Fukt ute Rh%	Vindhast m/s	Temp in °C	Temp ute °C	Nb. Mån mm	Tryck Mbar	Dagpp °C	Kyleffekt °C	Vix inne °C	Vix ute °C	Vindby m/s	Korr lufttryck	Nederb./dygn mm
2005-10-05 19:00	340	40	100	0,0	19,03	6,52	12,7	1021,52	6,08	6,52	18,99	10,25	0,0	0,00	0,0
2005-10-05 19:30	340	40	100	0,0	18,93	5,92	12,7	1021,52	5,48	5,92	18,89	9,65	0,0	0,00	0,0
2005-10-05 20:00	340	40	100	0,0	18,93	5,32	12,7	1021,52	4,88	5,32	18,89	9,05	0,0	0,00	0,0
2005-10-05 20:30	340	40	100	0,0	18,93	4,82	12,7	1021,52	4,38	4,82	18,89	8,55	0,0	0,00	0,0
2005-10-05 21:00	340	40	100	0,0	18,83	4,62	12,7	1021,52	4,18	4,62	18,79	8,35	0,0	0,00	0,0
2005-10-05 21:30	340	40	100	0,0	18,83	4,32	12,7	1021,52	3,88	4,32	18,79	8,05	0,0	0,00	0,0
2005-10-05 22:00	340	39	100	0,0	18,83	4,02	12,7	1021,52	3,59	4,02	18,75	7,75	2,0	0,00	0,0
2005-10-05 22:30	340	39	100	0,0	18,73	3,82	12,7	1021,52	3,39	3,82	18,65	7,55	0,0	0,00	0,0
2005-10-05 23:00	340	39	100	0,0	18,73	3,72	12,7	1021,52	3,29	3,72	18,65	7,45	0,0	0,00	0,0
2005-10-05 23:30	340	39	100	0,0	18,73	4,02	12,7	1021,52	3,59	4,02	18,65	7,75	0,0	0,00	0,0
2005-10-06 00:00	340	40	100	0,0	18,73	3,82	12,7	1021,52	3,39	3,82	18,69	7,55	0,0	0,00	0,0
2005-10-06 00:30	340	39	100	0,0	18,63	3,72	12,7	1021,52	3,29	3,72	18,55	7,45	0,0	0,00	0,0
2005-10-06 01:00	340	39	100	0,0	18,63	4,12	12,7	1021,52	3,68	4,12	18,55	7,85	0,0	0,00	0,0
2005-10-06 01:30	340	39	100	0,0	18,63	4,32	12,7	1021,52	3,88	4,32	18,55	8,05	0,0	0,00	0,0
2005-10-06 02:00	338	40	100	0,0	18,63	4,52	12,7	1021,52	4,08	4,52	18,59	8,25	0,0	0,00	0,0
2005-10-06 02:30	301	40	100	0,0	18,63	4,12	12,7	1022,52	3,68	4,12	18,59	7,85	0,0	0,00	0,0
2005-10-06 03:00	301	40	100	0,0	18,53	3,72	12,7	1022,52	3,29	3,72	18,49	7,45	0,0	0,00	0,0
2005-10-06 03:30	301	40	100	0,0	18,53	3,52	12,7	1022,52	3,09	3,52	18,49	7,25	0,0	0,00	0,0
2005-10-06 04:00	301	40	100	0,0	18,53	3,92	12,7	1022,52	3,49	3,92	18,49	7,65	0,0	0,00	0,0
2005-10-06 04:30	301	40	100	0,0	18,53	4,12	12,7	1022,52	3,68	4,12	18,49	7,85	0,0	0,00	0,0
2005-10-06 05:00	301	40	100	0,0	18,63	3,92	12,7	1022,52	3,49	3,92	18,59	7,65	0,0	0,00	0,0
2005-10-06 05:30	301	40	100	0,0	18,73	4,02	12,7	1022,52	3,59	4,02	18,69	7,75	0,0	0,00	0,0
2005-10-06 06:00	329	40	100	0,0	18,83	4,12	13,7	1022,52	3,68	4,12	18,79	7,85	1,8	1,02	1,0
2005-10-06 06:30	220	40	100	0,0	18,93	4,12	13,7	1022,52	3,68	4,12	18,89	7,85	0,0	1,02	1,0
2005-10-06 07:00	220	40	100	0,0	19,03	3,82	13,7	1022,52	3,39	3,82	18,99	7,55	0,0	0,00	1,0
2005-10-06 07:30	220	39	100	0,0	18,93	3,52	13,7	1022,52	3,09	3,52	18,85	7,25	0,0	0,00	1,0
2005-10-06 08:00	220	39	100	0,0	18,93	3,32	13,7	1023,52	2,89	3,32	18,85	7,05	0,0	0,00	1,0
2005-10-06 08:30	135	39	100	0,0	18,93	3,92	13,7	1023,52	3,49	3,92	18,85	7,65	0,0	0,00	1,0
2005-10-06 09:00	135	39	100	0,0	18,83	4,62	13,7	1023,52	4,18	4,62	18,75	8,35	0,0	0,00	1,0
2005-10-06 09:30	135	39	100	0,0	18,73	5,32	13,7	1023,52	4,88	5,32	18,65	9,05	0,0	0,00	1,0
2005-10-06 10:00	150	39	100	0,0	18,73	6,02	13,7	1024,52	5,58	6,02	18,65	9,75	0,0	0,00	1,0
2005-10-06 10:30	203	40	100	0,0	18,73	6,52	13,7	1024,52	6,08	6,52	18,69	10,25	0,0	0,00	1,0
2005-10-06 11:00	198	40	100	0,0	18,63	7,12	13,7	1024,52	6,68	7,12	18,59	10,85	0,0	0,00	1,0
2005-10-06 11:30	199	40	100	0,0	18,63	7,52	13,7	1025,52	7,08	7,52	18,59	11,25	0,0	0,00	1,0
2005-10-06 12:00	268	40	100	0,0	18,73	7,92	13,7	1025,52	7,47	7,92	18,69	11,65	0,0	0,00	1,0
2005-10-06 12:30	151	40	100	0,0	18,73	8,52	13,7	1025,52	8,07	8,52	18,69	12,25	0,0	0,00	1,0
2005-10-06 13:00	151	40	100	0,0	18,83	9,02	13,7	1025,52	8,57	9,02	18,79	12,75	0,0	0,00	1,0
2005-10-06 13:30	295	40	97	0,0	18,83	9,62	13,7	1025,52	8,70	9,62	18,79	13,09	0,0	0,00	1,0
2005-10-06 14:00	312	40	88	0,0	18,83	9,82	13,7	1025,52	7,42	9,82	18,79	12,56	0,0	0,00	1,0
2005-10-06 14:30	312	40	88	0,0	18,83	10,02	13,7	1025,52	7,62	10,02	18,79	12,76	0,0	0,00	1,0
2005-10-06 15:00	312	40	87	0,0	18,83	10,22	13,7	1024,52	7,64	10,22	18,79	12,88	0,0	0,00	1,0
2005-10-06 15:30	312	40	82	0,0	18,83	10,42	13,7	1024,52	6,94	10,42	18,79	12,70	0,0	0,00	1,0
2005-10-06 16:00	312	40	81	0,0	18,73	10,72	13,7	1024,52	7,05	10,72	18,69	12,93	0,0	0,00	1,0
2005-10-06 16:30	313	40	78	0,0	18,83	10,92	13,7	1024,52	6,67	10,92	18,79	12,91	0,0	0,00	1,0
2005-10-06 17:00	112	40	79	0,0	18,83	10,72	13,7	1024,52	6,67	10,72	18,79	12,78	0,0	0,00	1,0
2005-10-06 17:30	70	40	81	0,0	18,93	10,02	13,7	1024,52	6,36	10,02	18,89	12,23	0,0	0,00	1,0

Datum	Vindrikt °	Fukt inne Rh%	Fukt ute Rh%	Vindhast m/s	Temp in °C	Temp ute °C	Nb. Mån mm	Tryck Mbar	Dagpp °C	Kyleffekt °C	Vix inne °C	Vix ute °C	Vindby m/s	Korr lufttryck	Nederb./dygn mm
2005-10-06 18:00	86	40	88	0,0	18,83	8,92	13,7	1023,52	6,54	8,92	18,79	11,66	0,0	0,00	1,0
2005-10-06 18:30	94	40	89	0,0	18,73	8,62	13,7	1023,52	6,41	8,62	18,69	11,43	0,0	0,00	1,0
2005-10-06 19:00	121	40	93	0,0	18,73	8,22	13,7	1023,52	6,68	8,22	18,69	11,36	0,0	0,00	1,0
2005-10-06 19:30	121	40	96	0,0	18,73	8,22	13,7	1023,52	7,16	8,22	18,69	11,61	0,0	0,00	1,0
2005-10-06 20:00	102	40	95	0,0	18,63	8,12	13,7	1023,52	6,90	8,12	18,59	11,42	3,0	0,00	1,0
2005-10-06 20:30	128	40	96	2,6	18,63	8,12	13,7	1023,52	7,06	6,76	18,59	11,51	2,6	0,00	1,0
2005-10-06 21:00	121	41	96	2,2	18,63	8,12	13,7	1023,52	7,06	8,12	18,63	11,51	3,3	0,00	1,0
2005-10-06 21:30	96	41	96	1,8	18,63	8,12	13,7	1023,52	7,06	8,12	18,63	11,51	3,7	0,00	1,0
2005-10-06 22:00	121	41	97	1,8	18,63	7,82	13,7	1023,52	6,92	7,82	18,63	11,29	2,6	0,00	1,0
2005-10-06 22:30	113	41	97	0,0	18,73	7,42	13,7	1023,52	6,52	7,42	18,73	10,89	3,0	0,00	1,0
2005-10-06 23:00	86	41	99	0,0	18,83	7,12	13,7	1023,52	6,53	7,12	18,84	10,76	2,0	0,00	1,0
2005-10-06 23:30	96	41	99	0,0	18,93	6,72	13,7	1022,52	6,13	6,72	18,94	10,36	0,0	0,00	1,0
2005-10-07 00:00	96	41	100	0,0	19,03	6,02	13,7	1022,52	5,58	6,02	19,04	9,75	1,2	0,00	0,0
2005-10-07 00:30	92	41	100	0,0	19,13	5,82	13,7	1022,52	5,38	5,82	19,14	9,55	0,0	0,00	0,0
2005-10-07 01:00	91	41	100	0,0	19,13	5,52	13,7	1022,52	5,08	5,52	19,14	9,25	0,0	0,00	0,0
2005-10-07 01:30	87	40	100	0,0	19,03	5,12	13,7	1022,52	4,68	5,12	18,99	8,85	0,0	0,00	0,0
2005-10-07 02:00	89	40	100	0,0	19,03	5,22	13,7	1022,52	4,78	5,22	18,99	8,95	0,0	0,00	0,0
2005-10-07 02:30	80	40	100	0,0	18,93	5,02	13,7	1022,52	4,58	5,02	18,89	8,75	0,0	0,00	0,0
2005-10-07 03:00	80	40	100	0,0	18,83	4,62	13,7	1022,52	4,18	4,62	18,79	8,35	0,0	0,00	0,0
2005-10-07 03:30	80	40	100	0,0	18,83	4,22	13,7	1023,52	3,78	4,22	18,79	7,95	0,0	0,00	0,0
2005-10-07 04:00	81	40	100	0,0	18,83	3,72	13,7	1023,52	3,29	3,72	18,79	7,45	0,0	0,00	0,0
2005-10-07 04:30	80	40	100	0,0	18,83	3,42	13,7	1023,52	2,99	3,42	18,79	7,15	0,0	0,00	0,0
2005-10-07 05:00	80	40	100	0,0	18,83	2,82	13,7	1023,52	2,39	2,82	18,79	6,55	0,0	0,00	0,0
2005-10-07 05:30	80	40	100	0,0	18,93	2,52	13,7	1023,52	2,09	2,52	18,89	6,25	0,0	0,00	0,0
2005-10-07 06:00	80	40	100	0,0	19,03	2,42	13,7	1022,52	1,99	2,42	18,99	6,15	0,0	0,00	0,0
2005-10-07 06:30	80	40	100	0,0	19,03	2,62	13,7	1023,52	2,19	2,62	18,99	6,35	0,0	0,00	0,0
2005-10-07 07:00	80	40	100	0,0	19,13	2,32	13,7	1023,52	1,89	2,32	19,09	6,05	0,0	0,00	0,0
2005-10-07 07:30	80	40	100	0,0	19,13	2,72	13,7	1023,52	2,29	2,72	19,09	6,45	0,0	0,00	0,0
2005-10-07 08:00	129	40	100	0,0	19,03	3,02	13,7	1023,52	2,59	3,02	18,99	6,75	0,0	0,00	0,0
2005-10-07 08:30	129	39	100	0,0	19,03	3,42	13,7	1023,52	2,99	3,42	18,95	7,15	0,0	0,00	0,0
2005-10-07 09:00	129	39	100	0,0	19,03	3,82	13,7	1023,52	3,39	3,82	18,95	7,55	0,0	0,00	0,0
2005-10-07 09:30	86	39	100	0,0	18,93	5,22	13,7	1023,52	4,78	5,22	18,85	8,95	0,0	0,00	0,0
2005-10-07 10:00	145	40	100	0,0	18,93	6,72	13,7	1024,52	6,28	6,72	18,89	10,45	0,0	0,00	0,0
2005-10-07 10:30	128	40	100	0,0	18,93	7,22	13,7	1023,52	6,78	7,22	18,89	10,95	0,0	0,00	0,0
2005-10-07 11:00	126	40	100	0,0	18,93	7,42	13,7	1024,52	6,98	7,42	18,89	11,15	0,0	0,00	0,0
2005-10-07 11:30	136	40	97	0,0	18,83	8,72	13,7	1024,52	7,81	8,72	18,79	12,19	0,0	0,00	0,0
2005-10-07 12:00	118	40	86	0,0	18,83	10,22	13,7	1024,52	7,47	10,22	18,79	12,80	3,3	0,00	0,0
2005-10-07 12:30	118	40	83	0,0	18,83	11,12	13,7	1023,52	7,80	11,12	18,79	13,47	1,2	0,00	0,0
2005-10-07 13:00	150	40	77	0,0	18,83	12,22	13,7	1023,52	7,73	12,22	18,79	14,14	2,6	0,00	0,0
2005-10-07 13:30	133	40	76	0,0	18,83	12,52	13,7	1023,52	7,82	12,52	18,79	14,37	3,3	0,00	0,0
2005-10-07 14:00	130	40	74	0,0	18,83	13,12	13,7	1023,52	7,99	13,12	18,79	14,83	3,3	0,00	0,0
2005-10-07 14:30	109	40	75	0,0	18,93	13,53	13,7	1023,52	8,58	13,53	18,89	15,30	2,8	0,00	0,0
2005-10-07 15:00	157	41	72	0,0	18,93	13,83	13,7	1023,52	8,24	13,83	18,94	15,40	3,9	0,00	0,0
2005-10-07 15:30	145	41	72	1,8	18,93	14,03	13,7	1023,52	8,43	14,03	18,94	15,60	4,9	0,00	0,0
2005-10-07 16:00	146	41	72	1,8	18,93	13,93	13,7	1022,52	8,33	13,93	18,94	15,50	3,9	0,00	0,0
2005-10-07 16:30	154	41	73	2,4	19,03	13,63	13,7	1022,52	8,26	12,56	19,04	15,27	4,3	0,00	0,0

Datum	Vindrikt °	Fukt inne Rh%	Fukt ute Rh%	Vindhast m/s	Temp in °C	Temp ute °C	Nb. Mån mm	Tryck Mbar	Dagpp °C	Kyleffekt °C	Vix inne °C	Vix ute °C	Vindby m/s	Korr lufttryck	Nederb./dygn mm
2005-10-07 17:00	128	41	75	0,0	19,03	13,12	13,7	1022,52	8,19	13,12	19,04	14,90	3,3	0,00	0,0
2005-10-07 17:30	127	41	76	0,0	19,03	12,82	13,7	1022,52	8,11	12,82	19,04	14,67	2,4	0,00	0,0
2005-10-07 18:00	82	41	84	0,0	19,03	11,72	13,7	1022,52	8,57	11,72	19,04	14,15	0,0	0,00	0,0
2005-10-07 18:30	92	41	87	1,8	19,03	10,82	13,7	1022,52	8,23	10,82	19,04	13,48	2,6	0,00	0,0
2005-10-07 19:00	123	41	89	2,8	18,93	10,22	13,7	1022,52	7,99	8,13	18,94	13,04	3,0	0,00	0,0
2005-10-07 19:30	105	41	93	1,2	18,93	9,72	13,7	1022,52	8,16	9,72	18,94	12,86	3,0	0,00	0,0
2005-10-07 20:00	100	41	96	0,0	18,93	9,32	13,7	1022,52	8,25	9,32	18,94	12,71	3,1	0,00	0,0
2005-10-07 20:30	83	41	97	1,8	18,93	9,22	13,7	1021,52	8,31	9,22	18,94	12,69	2,6	0,00	0,0
2005-10-07 21:00	89	41	98	0,0	18,83	8,92	13,7	1021,52	8,17	8,92	18,84	12,48	1,4	0,00	0,0
2005-10-07 21:30	85	42	99	0,0	19,13	8,52	13,7	1021,52	7,92	8,52	19,18	12,16	2,2	0,00	0,0
2005-10-07 22:00	76	42	100	0,0	19,33	8,32	13,7	1021,52	7,87	8,32	19,38	12,05	1,6	0,00	0,0
2005-10-07 22:30	89	42	100	0,0	19,53	8,12	13,7	1021,52	7,67	8,12	19,58	11,85	1,6	0,00	0,0
2005-10-07 23:00	95	42	100	0,0	19,63	7,82	13,7	1021,52	7,38	7,82	19,68	11,55	1,2	0,00	0,0
2005-10-07 23:30	68	42	100	0,0	19,53	7,62	13,7	1021,52	7,18	7,62	19,58	11,35	0,0	0,00	0,0
2005-10-08 00:00	87	42	100	0,0	19,73	7,62	13,7	1021,52	7,18	7,62	19,78	11,35	0,0	0,00	0,0
2005-10-08 00:30	90	42	100	0,0	19,83	7,52	13,7	1021,52	7,08	7,52	19,88	11,25	0,0	0,00	0,0
2005-10-08 01:00	87	42	100	0,0	19,73	7,02	13,7	1021,52	6,58	7,02	19,78	10,75	0,0	0,00	0,0
2005-10-08 01:30	92	42	100	0,0	19,63	7,12	13,7	1021,52	6,68	7,12	19,68	10,85	0,0	0,00	0,0
2005-10-08 02:00	103	43	100	0,0	19,53	6,82	13,7	1021,52	6,38	6,82	19,63	10,55	0,0	0,00	0,0
2005-10-08 02:30	105	43	100	0,0	19,43	6,42	13,7	1021,52	5,98	6,42	19,53	10,15	0,0	0,00	0,0
2005-10-08 03:00	104	43	100	0,0	19,33	6,52	13,7	1021,52	6,08	6,52	19,43	10,25	0,0	0,00	0,0
2005-10-08 03:30	120	43	100	0,0	19,33	7,02	13,7	1021,52	6,58	7,02	19,43	10,75	1,2	0,00	0,0
2005-10-08 04:00	148	43	100	0,0	19,33	7,32	13,7	1020,52	6,88	7,32	19,43	11,05	3,0	0,00	0,0
2005-10-08 04:30	132	43	99	2,8	19,23	7,42	13,7	1020,52	6,83	5,07	19,33	11,06	4,7	0,00	0,0
2005-10-08 05:00	139	43	99	3,5	19,23	7,42	13,7	1020,52	6,83	4,12	19,33	11,06	5,6	0,00	0,0
2005-10-08 05:30	144	43	100	3,5	19,23	7,32	13,7	1020,52	6,88	4,00	19,33	11,05	6,0	0,00	0,0
2005-10-08 06:00	157	43	100	2,4	19,23	6,92	13,7	1020,52	6,48	5,49	19,33	10,65	4,5	0,00	0,0
2005-10-08 06:30	151	43	100	3,3	19,23	6,72	13,7	1020,52	6,28	3,33	19,33	10,45	4,9	0,00	0,0
2005-10-08 07:00	159	43	100	2,4	19,23	7,02	13,7	1020,52	6,58	5,60	19,33	10,75	4,5	0,00	0,0
2005-10-08 07:30	156	43	100	2,2	19,23	7,12	13,7	1020,52	6,68	7,12	19,33	10,85	4,7	0,00	0,0
2005-10-08 08:00	163	43	100	2,8	19,13	7,22	13,7	1020,52	6,78	4,85	19,23	10,95	4,9	0,00	0,0
2005-10-08 08:30	171	43	100	2,6	19,13	7,42	13,7	1019,52	6,98	6,02	19,23	11,15	5,8	0,00	0,0
2005-10-08 09:00	138	43	100	4,1	19,03	7,82	13,7	1020,52	7,38	2,70	19,13	11,55	6,6	0,00	0,0
2005-10-08 09:30	139	43	100	4,7	19,03	8,32	13,7	1019,52	7,87	2,43	19,13	12,05	6,8	0,00	0,0
2005-10-08 10:00	146	43	99	3,5	19,03	8,82	13,7	1019,52	8,22	5,70	19,13	12,46	6,2	0,00	0,0
2005-10-08 10:30	139	43	96	3,5	19,03	9,62	13,7	1019,52	8,55	6,60	19,13	13,01	6,4	0,00	0,0
2005-10-08 11:00	158	43	93	5,4	19,03	10,12	13,7	1019,52	8,56	3,74	19,13	13,26	7,5	0,00	0,0
2005-10-08 11:30	153	43	90	4,9	19,03	10,82	13,7	1019,52	8,75	5,53	19,13	13,72	6,9	0,00	0,0
2005-10-08 12:00	194	43	86	2,6	18,93	11,52	13,7	1018,52	8,74	10,35	19,03	14,10	8,1	0,00	0,0
2005-10-08 12:30	129	43	82	4,1	18,93	12,02	13,7	1018,52	8,50	7,76	19,03	14,30	7,9	0,00	0,0
2005-10-08 13:00	188	43	79	4,1	19,03	12,42	13,7	1018,52	8,31	8,24	19,13	14,48	9,4	0,00	0,0
2005-10-08 13:30	132	43	73	6,8	19,03	12,62	13,7	1018,52	7,30	5,69	19,13	14,27	8,9	0,00	0,0
2005-10-08 14:00	133	43	73	5,4	19,03	12,82	13,7	1018,52	7,49	7,20	19,13	14,47	8,5	0,00	0,0
2005-10-08 14:30	153	42	74	3,0	19,13	12,82	13,7	1017,52	7,70	10,97	19,18	14,53	7,7	0,00	0,0
2005-10-08 15:00	125	42	73	5,8	19,13	12,62	13,7	1017,52	7,30	6,94	19,18	14,27	8,7	0,00	0,0
2005-10-08 15:30	112	42	74	7,5	19,13	12,52	13,7	1016,51	7,41	5,18	19,18	14,23	9,0	0,00	0,0

Datum	Vindrikt °	Fukt inne Rh%	Fukt ute Rh%	Vindhast m/s	Temp in °C	Temp ute °C	Nb. Mån mm	Tryck Mbar	Dagpp °C	Kyleffekt °C	Vix inne °C	Vix ute °C	Vindby m/s	Korr lufttryck	Nederb./dygn mm
2005-10-08 16:00	153	42	75	5,0	19,13	11,82	13,7	1016,51	6,94	6,34	19,18	13,60	9,6	0,00	0,0
2005-10-08 16:30	140	42	78	3,5	19,13	11,02	13,7	1015,51	6,76	8,19	19,18	13,01	8,9	0,00	0,0
2005-10-08 17:00	157	42	77	6,9	19,13	11,42	13,7	1015,51	6,96	4,08	19,18	13,34	7,3	0,00	0,0
2005-10-08 17:30	158	42	73	7,5	19,13	11,02	13,7	1015,51	5,76	3,14	19,18	12,66	10,2	0,00	0,0
2005-10-08 18:00	158	41	78	4,3	19,03	10,12	13,7	1015,51	5,89	5,47	19,04	12,11	10,6	0,00	0,0
2005-10-08 18:30	145	41	79	5,4	18,93	9,72	13,7	1015,51	5,70	3,23	18,94	11,78	8,3	0,00	0,0
2005-10-08 19:00	143	40	84	3,7	18,83	9,22	13,7	1015,51	6,13	5,27	18,79	11,65	6,6	0,00	0,0
2005-10-08 19:30	168	40	89	5,2	18,83	8,52	13,7	1015,51	6,31	2,19	18,79	11,33	8,3	0,00	0,0
2005-10-08 20:00	135	41	95	3,9	18,73	8,22	13,7	1015,51	7,00	4,10	18,73	11,52	7,9	0,00	0,0
2005-10-08 20:30	147	41	97	6,4	18,73	7,62	13,7	1015,51	6,72	-0,47	18,73	11,09	8,9	0,00	0,0
2005-10-08 21:00	146	40	97	7,3	18,73	7,72	13,7	1015,51	6,82	-1,34	18,69	11,19	9,4	0,00	0,0
2005-10-08 21:30	146	40	95	5,4	18,63	8,02	13,7	1015,51	6,80	1,06	18,59	11,32	8,5	0,00	0,0
2005-10-08 22:00	161	40	95	7,1	18,63	8,02	13,7	1015,51	6,80	-0,48	18,59	11,32	8,7	0,00	0,0
2005-10-08 22:30	150	40	96	5,2	18,53	8,12	13,7	1014,51	7,06	1,68	18,49	11,51	9,4	0,00	0,0
2005-10-08 23:00	137	40	97	6,6	18,63	8,12	13,7	1014,51	7,21	0,19	18,59	11,59	8,3	0,00	0,0
2005-10-08 23:30	138	41	99	3,1	18,83	8,12	13,7	1014,51	7,52	5,83	18,84	11,76	5,8	0,00	0,0
2005-10-09 00:00	155	42	100	5,0	19,03	8,52	13,7	1013,51	8,07	2,19	19,08	12,25	6,2	0,00	0,0
2005-10-09 00:30	116	42	100	5,2	19,13	8,92	13,7	1013,51	8,47	2,69	19,18	12,65	6,2	0,00	0,0
2005-10-09 01:00	154	42	100	3,9	19,13	9,22	13,7	1013,51	8,77	5,27	19,18	12,95	7,3	0,00	0,0
2005-10-09 01:30	113	42	100	7,7	19,03	9,32	13,7	1012,51	8,87	0,40	19,08	13,05	8,1	0,00	0,0
2005-10-09 02:00	146	42	100	7,1	19,03	9,52	13,7	1012,51	9,07	1,53	19,08	13,25	9,0	0,00	0,0
2005-10-09 02:30	154	42	100	4,7	19,03	9,72	13,7	1012,51	9,27	4,17	19,08	13,45	7,1	0,00	0,0
2005-10-09 03:00	152	42	100	7,3	18,93	10,02	13,7	1011,51	9,57	1,78	18,98	13,75	8,5	0,00	0,0
2005-10-09 03:30	133	43	99	4,9	18,93	10,22	13,7	1011,51	9,61	4,79	19,03	13,87	8,7	0,00	0,0
2005-10-09 04:00	138	43	99	5,2	18,93	10,22	13,7	1011,51	9,61	4,33	19,03	13,87	8,1	0,00	0,0
2005-10-09 04:30	140	43	98	5,6	18,93	10,32	13,7	1011,51	9,56	4,00	19,03	13,88	8,1	0,00	0,0
2005-10-09 05:00	138	43	98	5,0	19,03	10,42	13,7	1011,51	9,66	4,58	19,13	13,98	8,1	0,00	0,0
2005-10-09 05:30	129	43	98	4,1	19,13	10,52	13,7	1011,51	9,76	5,95	19,23	14,08	7,1	0,00	0,0
2005-10-09 06:00	126	43	98	4,9	19,23	10,42	13,7	1010,51	9,66	5,03	19,33	13,98	7,5	0,00	0,0
2005-10-09 06:30	141	43	99	4,9	19,43	10,42	13,7	1010,51	9,81	5,03	19,53	14,07	6,8	0,00	0,0
2005-10-09 07:00	129	43	99	4,7	19,53	10,42	13,7	1009,51	9,81	5,03	19,63	14,07	7,5	0,00	0,0
2005-10-09 07:30	118	43	99	3,5	19,53	10,12	13,7	1009,51	9,51	7,17	19,63	13,77	7,7	0,00	0,0
2005-10-09 08:00	113	43	100	2,6	19,43	10,02	13,7	1009,51	9,57	8,76	19,53	13,75	6,6	0,00	0,0
2005-10-09 08:30	144	43	100	4,7	19,43	10,12	13,7	1009,51	9,67	4,66	19,53	13,85	7,9	0,00	0,0
2005-10-09 09:00	116	43	99	5,4	19,33	10,22	13,7	1009,51	9,61	3,87	19,43	13,87	9,6	0,00	0,0
2005-10-09 09:30	144	43	97	5,2	19,23	10,52	13,7	1008,51	9,60	4,71	19,33	13,99	9,0	0,00	0,0
2005-10-09 10:00	175	43	96	4,5	19,13	10,72	13,7	1008,51	9,64	5,41	19,23	14,11	9,2	0,00	0,0
2005-10-09 10:30	120	43	96	5,2	19,03	10,72	13,7	1008,51	9,64	4,96	19,13	14,11	8,7	0,00	0,0
2005-10-09 11:00	160	43	95	5,2	18,93	10,92	13,7	1008,51	9,68	5,21	19,03	14,23	8,3	0,00	0,0
2005-10-09 11:30	141	43	94	4,5	18,93	10,92	13,7	1008,51	9,51	5,65	19,03	14,14	9,6	0,00	0,0
2005-10-09 12:00	123	43	98	4,3	18,83	10,62	13,7	1007,51	9,86	6,07	18,93	14,18	8,9	0,00	0,0
2005-10-09 12:30	81	43	96	3,5	18,83	10,92	13,7	1007,51	9,84	8,07	18,93	14,31	9,4	0,00	0,0
2005-10-09 13:00	163	43	93	4,5	18,93	11,12	13,7	1007,51	9,55	5,90	19,03	14,26	8,5	0,00	0,0
2005-10-09 13:30	141	43	93	3,3	19,13	11,12	13,7	1006,51	9,55	8,30	19,23	14,26	8,1	0,00	0,0
2005-10-09 14:00	145	43	93	3,9	19,13	11,22	13,7	1006,51	9,65	7,60	19,23	14,36	9,4	0,00	0,0
2005-10-09 14:30	149	43	95	4,9	19,23	11,02	13,7	1005,51	9,77	5,78	19,33	14,33	9,6	0,00	0,0

Datum	Vindrikt °	Fukt inne Rh%	Fukt ute Rh%	Vindhast m/s	Temp in °C	Temp ute °C	Nb. Mån mm	Tryck Mbar	Dagpp °C	Kyleffekt °C	Vix inne °C	Vix ute °C	Vindby m/s	Korr lufttryck	Nederb./dygn mm
2005-10-09 15:00	316	43	97	3,3	19,23	8,22	14,7	1007,51	7,31	5,02	19,33	11,69	7,5	1,02	1,0
2005-10-09 15:30	325	43	99	5,6	19,23	7,02	15,7	1007,51	6,43	-0,22	19,33	10,66	6,8	2,03	2,0
2005-10-09 16:00	295	42	99	4,9	19,23	6,52	16,8	1008,51	5,93	0,20	19,28	10,16	7,3	2,03	3,0
2005-10-09 16:30	313	41	100	3,1	19,13	5,92	17,8	1008,51	5,48	3,43	19,14	9,65	6,9	2,03	4,1
2005-10-09 17:00	267	41	99	3,5	19,03	5,32	20,8	1009,51	4,73	1,75	19,04	8,96	5,6	4,06	7,1
2005-10-09 17:30	313	40	99	3,0	19,03	5,02	21,8	1010,51	4,43	2,45	18,99	8,66	5,0	4,06	8,1
2005-10-09 18:00	256	40	100	1,8	19,03	5,02	21,8	1010,51	4,58	5,02	18,99	8,75	4,1	1,02	8,1
2005-10-09 18:30	263	41	100	0,0	19,03	4,82	21,8	1011,51	4,38	4,82	19,04	8,55	3,5	0,00	8,1
2005-10-09 19:00	263	41	100	0,0	19,03	4,72	21,8	1012,51	4,28	4,72	19,04	8,45	2,8	0,00	8,1
2005-10-09 19:30	267	41	100	0,0	18,93	4,62	21,8	1012,51	4,18	4,62	18,94	8,35	1,8	0,00	8,1
2005-10-09 20:00	268	40	100	0,0	18,93	4,62	21,8	1012,51	4,18	4,62	18,89	8,35	0,0	0,00	8,1
2005-10-09 20:30	273	40	100	0,0	18,83	4,12	21,8	1013,51	3,68	4,12	18,79	7,85	0,0	0,00	8,1
2005-10-09 21:00	294	40	100	0,0	18,83	3,72	21,8	1013,51	3,29	3,72	18,79	7,45	1,6	0,00	8,1
2005-10-09 21:30	298	41	100	0,0	18,73	3,22	21,8	1013,51	2,79	3,22	18,73	6,95	0,0	0,00	8,1
2005-10-09 22:00	282	41	100	0,0	18,73	3,12	21,8	1014,51	2,69	3,12	18,73	6,85	0,0	0,00	8,1
2005-10-09 22:30	237	41	100	0,0	18,73	3,02	21,8	1014,51	2,59	3,02	18,73	6,75	0,0	0,00	8,1
2005-10-09 23:00	234	41	100	0,0	18,73	2,72	21,8	1014,51	2,29	2,72	18,73	6,45	0,0	0,00	8,1
2005-10-09 23:30	151	41	100	0,0	18,83	2,32	21,8	1015,51	1,89	2,32	18,84	6,05	0,0	0,00	8,1
2005-10-10 00:00	150	41	100	0,0	18,93	2,02	21,8	1015,51	1,59	2,02	18,94	5,75	0,0	0,00	0,0
2005-10-10 00:30	147	41	100	0,0	18,93	1,72	21,8	1015,51	1,29	1,72	18,94	5,45	0,0	0,00	0,0
2005-10-10 01:00	129	41	100	0,0	19,03	1,72	21,8	1015,51	1,29	1,72	19,04	5,45	0,0	0,00	0,0
2005-10-10 01:30	105	41	100	0,0	19,03	1,92	21,8	1015,51	1,49	1,92	19,04	5,65	1,6	0,00	0,0
2005-10-10 02:00	112	41	100	1,8	19,03	1,92	21,8	1015,51	1,49	1,92	19,04	5,65	2,6	0,00	0,0
2005-10-10 02:30	121	41	100	2,4	18,93	1,92	21,8	1015,51	1,49	0,21	18,94	5,65	2,8	0,00	0,0
2005-10-10 03:00	90	41	100	2,2	18,93	1,92	21,8	1015,51	1,49	1,92	18,94	5,65	3,0	0,00	0,0
2005-10-10 03:30	106	41	100	2,2	18,93	1,52	21,8	1015,51	1,09	1,52	18,94	5,25	4,3	0,00	0,0
2005-10-10 04:00	121	41	100	3,3	18,83	1,72	21,8	1015,51	1,29	-2,32	18,84	5,45	4,9	0,00	0,0
2005-10-10 04:30	130	41	100	3,7	18,83	1,92	21,8	1014,51	1,49	-3,25	18,84	5,65	5,4	0,00	0,0
2005-10-10 05:00	105	40	100	3,7	18,83	2,22	21,8	1014,51	1,79	-2,90	18,79	5,95	6,0	0,00	0,0
2005-10-10 05:30	126	40	100	3,0	18,93	1,62	21,8	1014,51	1,19	-1,27	18,89	5,35	6,6	0,00	0,0
2005-10-10 06:00	154	40	100	4,3	18,93	2,32	21,8	1014,51	1,89	-3,93	18,89	6,05	6,0	0,00	0,0
2005-10-10 06:30	156	40	100	4,9	18,93	2,62	21,8	1013,51	2,19	-4,63	18,89	6,35	7,1	0,00	0,0
2005-10-10 07:00	132	40	100	4,7	18,93	3,02	21,8	1013,51	2,59	-4,14	18,89	6,75	7,3	0,00	0,0
2005-10-10 07:30	143	39	100	4,9	18,93	3,12	21,8	1013,51	2,69	-4,01	18,85	6,85	7,5	0,00	0,0
2005-10-10 08:00	127	39	100	4,5	18,93	3,12	21,8	1013,51	2,69	-4,01	18,85	6,85	6,9	0,00	0,0
2005-10-10 08:30	151	39	100	4,7	18,83	3,52	21,8	1012,51	3,09	-3,52	18,75	7,25	7,7	0,00	0,0
2005-10-10 09:00	145	39	100	4,1	18,73	4,02	21,8	1012,51	3,59	-1,88	18,65	7,75	6,8	0,00	0,0
2005-10-10 09:30	152	39	100	7,7	18,73	4,82	21,8	1013,51	4,38	-5,79	18,65	8,55	8,3	0,00	0,0
2005-10-10 10:00	155	39	100	5,8	18,63	5,32	21,8	1012,51	4,88	-2,40	18,55	9,05	9,0	0,00	0,0
2005-10-10 10:30	128	38	100	4,3	18,63	5,72	21,8	1012,51	5,28	0,17	18,50	9,45	7,5	0,00	0,0
2005-10-10 11:00	190	39	99	3,3	18,63	6,62	21,8	1013,51	6,03	3,21	18,55	10,26	6,2	0,00	0,0
2005-10-10 11:30	150	38	93	5,0	18,63	7,82	21,8	1013,51	6,28	1,31	18,50	10,96	8,5	0,00	0,0
2005-10-10 12:00	178	39	88	4,3	18,53	8,22	21,8	1013,51	5,85	3,18	18,45	10,96	9,6	0,00	0,0
2005-10-10 12:30	178	39	87	4,1	18,43	8,42	21,8	1013,51	5,88	3,42	18,35	11,08	8,1	0,00	0,0
2005-10-10 13:00	157	39	87	4,7	18,43	8,32	21,8	1013,51	5,78	2,43	18,35	10,98	8,5	0,00	0,0
2005-10-10 13:30	133	39	87	3,3	18,33	8,82	21,8	1013,51	6,27	5,70	18,25	11,48	6,4	0,00	0,0

Datum	Vindrikt °	Fukt inne Rh%	Fukt ute Rh%	Vindhast m/s	Temp in °C	Temp ute °C	Nb. Mån mm	Tryck Mbar	Dagpp °C	Kyleffekt °C	Vix inne °C	Vix ute °C	Vindby m/s	Korr lufttryck	Nederb./dygn mm
2005-10-10 14:00	156	39	82	5,2	18,33	9,32	21,8	1013,51	5,87	3,20	18,25	11,60	8,3	0,00	0,0
2005-10-10 14:30	162	39	81	5,8	18,33	9,72	21,8	1013,51	6,07	3,23	18,25	11,93	8,5	0,00	0,0
2005-10-10 15:00	194	39	77	3,5	18,33	10,42	21,8	1013,51	5,99	7,51	18,25	12,34	7,9	0,00	0,0
2005-10-10 15:30	180	39	77	5,2	18,23	9,82	21,8	1013,51	5,41	3,82	18,14	11,74	8,7	0,00	0,0
2005-10-10 16:00	151	39	77	6,6	18,23	9,62	21,8	1013,51	5,22	2,17	18,14	11,54	8,7	0,00	0,0
2005-10-10 16:30	187	39	79	4,7	18,13	9,32	21,8	1013,51	5,31	3,67	18,04	11,38	8,3	0,00	0,0
2005-10-10 17:00	189	39	78	3,0	18,03	9,42	21,8	1014,51	5,22	7,25	17,94	11,41	6,6	0,00	0,0
2005-10-10 17:30	178	39	77	3,9	18,03	9,62	21,8	1013,51	5,22	5,73	17,94	11,54	6,9	0,00	0,0
2005-10-10 18:00	146	39	80	4,3	18,03	9,32	21,8	1013,51	5,50	4,50	17,94	11,45	7,7	0,00	0,0
2005-10-10 18:30	157	39	82	4,7	18,03	9,12	21,8	1014,51	5,67	3,42	17,94	11,40	7,7	0,00	0,0
2005-10-10 19:00	104	38	82	3,7	17,93	9,12	21,8	1014,51	5,67	5,15	17,80	11,40	7,5	0,00	0,0
2005-10-10 19:30	172	39	84	3,1	17,93	8,92	21,8	1014,51	5,84	6,71	17,84	11,35	7,1	0,00	0,0
2005-10-10 20:00	42	38	84	5,2	17,93	8,72	21,8	1013,51	5,64	2,44	17,80	11,15	7,9	0,00	0,0
2005-10-10 20:30	170	38	85	3,7	18,03	8,72	21,8	1014,51	5,82	4,68	17,90	11,22	8,1	0,00	0,0
2005-10-10 21:00	167	38	86	4,5	18,13	8,32	21,8	1014,51	5,61	2,43	18,00	10,90	6,6	0,00	0,0
2005-10-10 21:30	184	38	85	2,8	18,23	8,22	21,8	1014,51	5,33	5,94	18,10	10,72	6,4	0,00	0,0
2005-10-10 22:00	160	38	85	3,9	18,43	8,02	21,8	1015,51	5,14	3,87	18,30	10,52	5,0	0,00	0,0
2005-10-10 22:30	166	38	86	3,5	18,43	7,72	21,8	1015,51	5,02	4,46	18,30	10,30	5,4	0,00	0,0
2005-10-10 23:00	139	38	86	3,3	18,43	7,72	21,8	1015,51	5,02	4,46	18,30	10,30	6,0	0,00	0,0
2005-10-10 23:30	133	38	87	3,0	18,43	7,52	21,8	1015,51	4,99	5,18	18,30	10,18	4,9	0,00	0,0
2005-10-11 00:00	147	38	87	4,7	18,43	7,42	21,8	1015,51	4,90	1,32	18,30	10,08	4,9	0,00	0,0
2005-10-11 00:30	117	38	86	2,6	18,43	7,52	21,8	1015,51	4,82	6,12	18,30	10,10	5,2	0,00	0,0
2005-10-11 01:00	136	38	86	4,5	18,43	7,72	21,8	1015,51	5,02	1,69	18,30	10,30	6,8	0,00	0,0
2005-10-11 01:30	155	38	86	3,9	18,43	7,72	21,8	1016,51	5,02	3,52	18,30	10,30	5,6	0,00	0,0
2005-10-11 02:00	158	38	88	2,8	18,43	7,52	21,8	1016,51	5,16	5,18	18,30	10,25	4,5	0,00	0,0
2005-10-11 02:30	111	38	89	0,0	18,43	7,12	21,8	1016,51	4,94	7,12	18,30	9,93	3,9	0,00	0,0
2005-10-11 03:00	131	38	91	1,6	18,53	6,82	21,8	1016,51	4,97	6,82	18,40	9,79	2,6	0,00	0,0
2005-10-11 03:30	111	38	94	0,0	18,53	6,52	21,8	1016,51	5,16	6,52	18,40	9,74	3,1	0,00	0,0
2005-10-11 04:00	140	38	95	2,2	18,63	6,52	21,8	1016,51	5,31	6,52	18,50	9,82	4,3	0,00	0,0
2005-10-11 04:30	119	38	94	2,2	18,73	7,32	21,8	1016,51	5,95	7,32	18,60	10,54	5,6	0,00	0,0
2005-10-11 05:00	141	38	95	0,0	18,73	7,42	21,8	1016,51	6,21	7,42	18,60	10,72	4,1	0,00	0,0
2005-10-11 05:30	165	38	96	3,7	18,73	7,72	21,8	1016,51	6,66	3,52	18,60	11,11	5,4	0,00	0,0
2005-10-11 06:00	147	38	95	3,0	18,63	8,02	21,8	1016,51	6,80	5,72	18,50	11,32	5,6	0,00	0,0
2005-10-11 06:30	152	38	95	3,7	18,63	8,22	21,8	1016,51	7,00	4,10	18,50	11,52	5,8	0,00	0,0
2005-10-11 07:00	132	38	94	6,6	18,53	8,42	21,8	1016,51	7,04	0,58	18,40	11,64	6,9	0,00	0,0
2005-10-11 07:30	128	38	93	6,8	18,53	8,92	21,8	1016,51	7,37	0,72	18,40	12,06	9,2	0,00	0,0
2005-10-11 08:00	140	38	92	4,7	18,43	9,02	21,8	1016,51	7,31	3,30	18,30	12,08	8,5	0,00	0,0
2005-10-11 08:30	123	38	92	2,4	18,43	8,92	21,8	1016,51	7,21	7,60	18,30	11,98	7,7	0,00	0,0
2005-10-11 09:00	137	39	94	2,4	18,53	8,92	21,8	1016,51	7,53	7,60	18,45	12,14	5,0	0,00	0,0
2005-10-11 09:30	154	38	92	2,8	18,63	9,62	21,8	1017,52	7,90	7,47	18,50	12,68	4,1	0,00	0,0
2005-10-11 10:00	124	38	88	0,0	18,63	10,62	21,8	1017,52	8,21	10,62	18,50	13,36	3,9	0,00	0,0
2005-10-11 10:30	128	38	84	0,0	18,73	11,32	21,8	1017,52	8,18	11,32	18,60	13,75	4,5	0,00	0,0
2005-10-11 11:00	132	38	87	0,0	18,63	10,92	21,8	1017,52	8,33	10,92	18,50	13,58	0,0	0,00	0,0
2005-10-11 11:30	130	39	88	2,8	18,63	11,32	21,8	1017,52	8,89	9,33	18,55	14,06	3,7	0,00	0,0
2005-10-11 12:00	154	39	85	0,0	18,63	11,72	21,8	1017,52	8,75	11,72	18,55	14,23	4,5	0,00	0,0
2005-10-11 12:30	140	39	85	0,0	18,63	11,92	21,8	1018,52	8,95	11,92	18,55	14,43	3,7	0,00	0,0

Datum	Vindrikt °	Fukt inne Rh%	Fukt ute Rh%	Vindhast m/s	Temp in °C	Temp ute °C	Nb. Mån mm	Tryck Mbar	Dagpp °C	Kyleffekt °C	Vix inne °C	Vix ute °C	Vindby m/s	Korr lufttryck	Nederb./dygn mm
2005-10-11 13:00	151	39	85	1,8	18,63	12,42	21,8	1018,52	9,44	12,42	18,55	14,93	3,9	0,00	0,0
2005-10-11 13:30	183	39	81	3,9	18,63	13,43	21,8	1018,52	9,67	10,17	18,55	15,63	8,5	0,00	0,0
2005-10-11 14:00	169	39	81	6,0	18,53	13,43	21,8	1018,52	9,67	7,57	18,45	15,63	7,5	0,00	0,0
2005-10-11 14:30	138	40	81	6,0	18,53	13,63	21,8	1018,52	9,86	7,83	18,49	15,83	9,6	0,00	0,0
2005-10-11 15:00	194	40	80	4,7	18,43	13,73	21,8	1018,52	9,77	9,12	18,39	15,86	10,4	0,00	0,0
2005-10-11 15:30	148	41	81	4,7	18,43	13,73	21,8	1018,52	9,96	9,12	18,43	15,93	7,9	0,00	0,0
2005-10-11 16:00	138	41	82	4,1	18,43	13,43	21,8	1018,52	9,86	9,44	18,43	15,70	6,2	0,00	0,0
2005-10-11 16:30	128	41	83	0,0	18,43	13,23	21,8	1018,52	9,85	13,23	18,43	15,58	5,6	0,00	0,0
2005-10-11 17:00	117	41	84	1,2	18,53	13,12	21,8	1018,52	9,94	13,12	18,53	15,55	3,1	0,00	0,0
2005-10-11 17:30	125	41	87	5,0	18,53	12,92	21,8	1018,52	10,29	7,73	18,53	15,58	5,2	0,00	0,0
2005-10-11 18:00	150	41	85	5,8	18,53	12,92	21,8	1018,52	9,93	7,33	18,53	15,43	7,5	0,00	0,0
2005-10-11 18:30	160	41	83	5,8	18,43	12,72	21,8	1018,52	9,36	7,07	18,43	15,08	9,2	0,00	0,0
2005-10-11 19:00	157	41	85	3,7	18,43	12,42	21,8	1018,52	9,44	9,00	18,43	14,93	7,9	0,00	0,0
2005-10-11 19:30	163	41	85	4,9	18,43	12,22	21,8	1018,52	9,24	7,26	18,43	14,73	8,9	0,00	0,0
2005-10-11 20:00	105	42	85	4,7	18,43	12,02	21,8	1018,52	9,05	7,02	18,48	14,53	7,3	0,00	0,0
2005-10-11 20:30	138	42	85	4,3	18,43	11,72	21,8	1018,52	8,75	7,39	18,48	14,23	6,8	0,00	0,0
2005-10-11 21:00	175	42	85	3,0	18,43	11,32	21,8	1019,52	8,36	9,33	18,48	13,83	6,6	0,00	0,0
2005-10-11 21:30	176	42	85	4,1	18,33	11,02	21,8	1019,52	8,07	6,55	18,38	13,53	7,3	0,00	0,0
2005-10-11 22:00	133	41	85	3,1	18,33	10,82	21,8	1019,52	7,87	8,78	18,33	13,33	7,9	0,00	0,0
2005-10-11 22:30	127	41	85	3,3	18,33	10,62	21,8	1019,52	7,68	7,73	18,33	13,13	6,6	0,00	0,0
2005-10-11 23:00	185	41	86	3,7	18,33	10,52	21,8	1019,52	7,76	6,78	18,33	13,10	6,8	0,00	0,0
2005-10-11 23:30	147	41	84	5,4	18,33	10,72	21,8	1019,52	7,60	4,51	18,33	13,15	8,9	0,00	0,0
2005-10-12 00:00	148	41	86	3,1	18,23	10,52	21,8	1019,52	7,76	8,46	18,23	13,10	8,1	0,00	0,0
2005-10-12 00:30	146	41	86	4,5	18,23	10,52	21,8	1019,52	7,76	5,16	18,23	13,10	7,5	0,00	0,0
2005-10-12 01:00	170	41	87	3,9	18,23	10,42	21,8	1019,52	7,84	6,67	18,23	13,08	8,5	0,00	0,0
2005-10-12 01:30	178	41	86	2,2	18,33	10,42	21,8	1019,52	7,66	10,42	18,33	13,00	6,0	0,00	0,0
2005-10-12 02:00	169	41	87	2,6	18,43	10,12	21,8	1019,52	7,54	8,87	18,43	12,78	5,6	0,00	0,0
2005-10-12 02:30	159	41	88	3,1	18,63	9,82	21,8	1019,52	7,42	7,69	18,63	12,56	6,9	0,00	0,0
2005-10-12 03:00	157	40	89	1,8	18,73	9,42	21,8	1019,52	7,20	9,42	18,69	12,24	5,4	0,00	0,0
2005-10-12 03:30	158	40	89	3,7	18,73	9,42	21,8	1019,52	7,20	5,50	18,69	12,24	5,0	0,00	0,0
2005-10-12 04:00	165	40	88	4,5	18,73	9,12	21,8	1019,52	6,73	3,42	18,69	11,86	4,9	0,00	0,0
2005-10-12 04:30	157	40	89	3,9	18,63	8,92	21,8	1019,52	6,71	4,92	18,59	11,73	6,0	0,00	0,0
2005-10-12 05:00	198	40	89	2,6	18,63	8,52	21,8	1019,52	6,31	7,18	18,59	11,33	5,0	0,00	0,0
2005-10-12 05:30	171	40	91	3,3	18,53	8,42	21,8	1019,52	6,55	5,25	18,49	11,39	6,2	0,00	0,0
2005-10-12 06:00	155	40	92	4,7	18,43	8,12	21,8	1019,52	6,42	2,18	18,39	11,18	7,3	0,00	0,0
2005-10-12 06:30	160	40	93	2,4	18,43	7,92	21,8	1019,52	6,38	6,55	18,39	11,06	6,2	0,00	0,0
2005-10-12 07:00	155	40	94	2,2	18,43	7,32	21,8	1019,52	5,95	7,32	18,39	10,54	4,3	0,00	0,0
2005-10-12 07:30	166	40	95	4,1	18,43	7,62	21,8	1019,52	6,41	2,46	18,39	10,92	5,6	0,00	0,0
2005-10-12 08:00	143	40	97	3,5	18,53	7,32	21,8	1019,52	6,42	4,00	18,49	10,79	6,9	0,00	0,0
2005-10-12 08:30	135	40	99	6,0	18,63	7,42	21,8	1020,52	6,83	-0,22	18,59	11,06	6,4	0,00	0,0
2005-10-12 09:00	155	39	98	4,1	18,63	7,82	21,8	1020,52	7,07	2,70	18,55	11,38	6,6	0,00	0,0
2005-10-12 09:30	189	39	96	0,0	18,73	8,22	21,8	1020,52	7,16	8,22	18,65	11,61	5,8	0,00	0,0
2005-10-12 10:00	159	39	95	4,5	18,73	8,72	21,8	1020,52	7,50	2,93	18,65	12,02	7,1	0,00	0,0
2005-10-12 10:30	157	39	90	5,0	18,63	9,42	21,8	1019,52	7,37	3,32	18,55	12,31	8,5	0,00	0,0
2005-10-12 11:00	147	39	85	7,3	18,63	10,02	21,8	1020,52	7,09	1,78	18,55	12,52	8,5	0,00	0,0
2005-10-12 11:30	133	39	83	6,6	18,53	10,32	21,8	1020,52	7,03	3,09	18,45	12,67	7,9	0,00	0,0

Datum	Vindrikt °	Fukt inne Rh%	Fukt ute Rh%	Vindhast m/s	Temp in °C	Temp ute °C	Nb. Mån mm	Tryck Mbar	Dagpp °C	Kyleffekt °C	Vix inne °C	Vix ute °C	Vindby m/s	Korr lufttryck	Nederb./dygn mm
2005-10-12 12:00	196	40	81	7,5	18,53	10,62	21,8	1019,52	6,95	2,60	18,49	12,83	7,5	0,00	0,0
2005-10-12 12:30	154	40	79	3,0	18,53	11,02	21,8	1019,52	6,96	9,00	18,49	13,08	7,3	0,00	0,0
2005-10-12 13:00	187	40	76	3,5	18,53	11,32	21,8	1019,52	6,66	8,52	18,49	13,17	8,3	0,00	0,0
2005-10-12 13:30	149	40	75	5,4	18,53	11,52	21,8	1019,52	6,65	5,54	18,49	13,30	10,0	0,00	0,0
2005-10-12 14:00	155	40	73	7,5	18,53	11,62	21,8	1018,52	6,34	3,96	18,49	13,27	13,2	0,00	0,0
2005-10-12 14:30	154	40	74	7,1	18,53	11,72	21,8	1018,52	6,64	4,48	18,49	13,43	12,3	0,00	0,0
2005-10-12 15:00	160	40	70	4,9	18,53	11,82	21,8	1019,52	5,90	6,77	18,49	13,27	8,9	0,00	0,0
2005-10-12 15:30	141	39	71	9,0	18,53	11,52	21,8	1019,52	5,82	2,28	18,45	13,03	11,3	0,00	0,0
2005-10-12 16:00	159	39	73	6,8	18,43	11,22	21,8	1018,52	5,96	3,81	18,35	12,86	11,1	0,00	0,0
2005-10-12 16:30	178	39	74	3,1	18,43	11,12	21,8	1019,52	6,07	9,11	18,35	12,83	9,4	0,00	0,0
2005-10-12 17:00	159	39	76	3,7	18,43	10,72	21,8	1018,52	6,08	7,02	18,35	12,57	9,0	0,00	0,0
2005-10-12 17:30	198	39	78	2,2	18,43	10,32	21,8	1019,52	6,09	10,32	18,35	12,31	9,4	0,00	0,0
2005-10-12 18:00	168	39	82	3,5	18,43	9,62	21,8	1019,52	6,16	6,60	18,35	11,90	6,8	0,00	0,0
2005-10-12 18:30	142	39	86	4,3	18,33	9,12	21,8	1019,52	6,39	4,26	18,25	11,70	7,7	0,00	0,0
2005-10-12 19:00	160	39	88	3,7	18,33	8,82	21,8	1019,52	6,44	4,80	18,25	11,56	7,5	0,00	0,0
2005-10-12 19:30	155	39	89	3,1	18,23	8,62	21,8	1019,52	6,41	6,38	18,14	11,43	7,1	0,00	0,0
2005-10-12 20:00	145	39	89	4,3	18,23	8,42	21,8	1019,52	6,22	3,42	18,14	11,23	6,2	0,00	0,0
2005-10-12 20:30	180	39	90	2,4	18,23	8,22	21,8	1019,52	6,19	6,86	18,14	11,11	6,0	0,00	0,0
2005-10-12 21:00	148	39	91	3,3	18,13	8,12	21,8	1019,52	6,25	4,91	18,04	11,09	6,4	0,00	0,0
2005-10-12 21:30	168	39	90	3,1	18,13	8,02	21,8	1019,52	5,99	5,72	18,04	10,91	6,0	0,00	0,0
2005-10-12 22:00	151	39	91	2,4	18,13	7,92	21,8	1019,52	6,06	6,55	18,04	10,89	6,2	0,00	0,0
2005-10-12 22:30	141	39	92	2,8	18,03	7,52	21,8	1019,52	5,83	5,18	17,94	10,57	5,2	0,00	0,0
2005-10-12 23:00	128	39	91	2,2	18,03	7,32	21,8	1019,52	5,47	7,32	17,94	10,29	5,8	0,00	0,0
2005-10-12 23:30	153	39	93	2,6	18,03	6,92	21,8	1019,52	5,39	5,49	17,94	10,06	4,3	0,00	0,0
2005-10-13 00:00	137	39	93	2,4	18,03	6,82	21,8	1019,52	5,30	5,39	17,94	9,96	5,0	0,00	0,0
2005-10-13 00:30	140	39	93	2,6	18,03	6,62	21,8	1019,52	5,10	5,17	17,94	9,76	4,5	0,00	0,0
2005-10-13 01:00	152	39	94	2,0	18,03	6,42	21,8	1019,52	5,06	6,42	17,94	9,64	4,1	0,00	0,0
2005-10-13 01:30	143	39	94	4,3	18,03	6,62	21,8	1019,52	5,26	1,25	17,94	9,84	5,8	0,00	0,0
2005-10-13 02:00	147	39	92	2,8	18,03	6,72	21,8	1019,52	5,04	4,30	17,94	9,77	5,2	0,00	0,0
2005-10-13 02:30	131	39	92	3,1	18,03	6,82	21,8	1018,52	5,13	4,41	17,94	9,87	5,6	0,00	0,0
2005-10-13 03:00	163	39	93	2,0	18,03	6,82	21,8	1019,52	5,30	6,82	17,94	9,96	5,4	0,00	0,0
2005-10-13 03:30	162	39	93	3,0	18,03	6,72	21,8	1019,52	5,20	4,30	17,94	9,86	5,4	0,00	0,0
2005-10-13 04:00	144	39	95	4,7	18,13	6,92	21,8	1019,52	5,71	0,70	18,04	10,22	5,0	0,00	0,0
2005-10-13 04:30	135	39	96	3,1	18,33	6,72	21,8	1019,52	5,67	4,30	18,25	10,11	5,2	0,00	0,0
2005-10-13 05:00	132	39	98	2,4	18,43	6,72	21,8	1018,52	5,98	5,28	18,35	10,28	5,2	0,00	0,0
2005-10-13 05:30	124	39	99	2,2	18,53	6,42	21,8	1018,52	5,83	6,42	18,45	10,06	4,1	0,00	0,0
2005-10-13 06:00	111	38	100	0,0	18,53	5,92	21,8	1018,52	5,48	5,92	18,40	9,65	3,7	0,00	0,0
2005-10-13 06:30	171	39	99	2,0	18,53	6,62	21,8	1018,52	6,03	6,62	18,45	10,26	5,0	0,00	0,0
2005-10-13 07:00	162	39	97	3,0	18,43	6,82	21,8	1018,52	5,92	4,41	18,35	10,29	4,9	0,00	0,0
2005-10-13 07:30	155	38	95	2,6	18,33	7,02	21,8	1018,52	5,81	5,60	18,20	10,32	6,2	0,00	0,0
2005-10-13 08:00	161	38	94	3,5	18,23	7,52	21,8	1018,52	6,15	4,23	18,10	10,74	6,4	0,00	0,0
2005-10-13 08:30	149	38	92	3,5	18,23	7,72	21,8	1018,52	6,02	4,46	18,10	10,77	7,1	0,00	0,0
2005-10-13 09:00	145	38	93	4,7	18,13	7,72	21,8	1017,52	6,19	1,69	18,00	10,86	6,6	0,00	0,0
2005-10-13 09:30	153	38	92	3,9	18,13	7,92	21,8	1018,52	6,22	3,75	18,00	10,97	6,6	0,00	0,0
2005-10-13 10:00	185	38	91	6,2	18,13	8,12	21,8	1017,52	6,25	0,69	18,00	11,09	7,1	0,00	0,0
2005-10-13 10:30	195	38	88	5,4	18,23	8,62	21,8	1017,52	6,24	1,82	18,10	11,36	7,7	0,00	0,0

Datum	Vindrikt °	Fukt inne Rh%	Fukt ute Rh%	Vindhast m/s	Temp in °C	Temp ute °C	Nb. Mån mm	Tryck Mbar	Dagpp °C	Kyleffekt °C	Vix inne °C	Vix ute °C	Vindby m/s	Korr lufttryck	Nederb./dygn mm
2005-10-13 11:00	158	38	86	4,1	18,23	9,12	21,8	1017,52	6,39	4,26	18,10	11,70	10,0	0,00	0,0
2005-10-13 11:30	193	38	84	1,6	18,23	9,72	21,8	1017,52	6,62	9,72	18,10	12,15	7,5	0,00	0,0
2005-10-13 12:00	207	38	79	3,9	18,23	10,42	21,8	1017,52	6,38	6,67	18,10	12,48	7,7	0,00	0,0
2005-10-13 12:30	186	38	76	6,4	18,23	10,92	21,8	1016,51	6,27	3,88	18,10	12,77	9,0	0,00	0,0
2005-10-13 13:00	174	38	76	4,1	18,13	10,92	21,8	1016,51	6,27	6,43	18,00	12,77	9,6	0,00	0,0
2005-10-13 13:30	141	38	74	4,1	18,13	11,62	21,8	1016,51	6,55	7,27	18,00	13,33	10,0	0,00	0,0
2005-10-13 14:00	141	38	73	6,9	18,23	11,62	21,8	1016,51	6,34	4,35	18,10	13,27	7,5	0,00	0,0
2005-10-13 14:30	149	39	71	4,7	18,23	12,22	21,8	1015,51	6,49	7,26	18,14	13,73	8,9	0,00	0,0
2005-10-13 15:00	180	39	70	3,7	18,33	12,42	21,8	1015,51	6,47	9,00	18,25	13,87	9,6	0,00	0,0
2005-10-13 15:30	148	39	69	5,6	18,33	12,12	21,8	1015,51	5,97	6,30	18,25	13,50	8,9	0,00	0,0
2005-10-13 16:00	160	39	72	2,4	18,33	11,22	21,8	1015,51	5,75	10,03	18,25	12,80	9,2	0,00	0,0
2005-10-13 16:30	194	39	76	3,9	18,23	10,32	21,8	1015,51	5,70	6,55	18,14	12,17	7,5	0,00	0,0
2005-10-13 17:00	157	39	78	2,6	18,23	9,82	21,8	1014,51	5,60	8,55	18,14	11,81	6,6	0,00	0,0
2005-10-13 17:30	136	39	78	5,0	18,23	9,42	21,8	1014,51	5,22	3,32	18,14	11,41	6,6	0,00	0,0
2005-10-13 18:00	152	39	77	3,7	18,23	9,22	21,8	1014,51	4,83	5,27	18,14	11,14	7,5	0,00	0,0
2005-10-13 18:30	155	38	79	3,7	18,13	8,62	21,8	1014,51	4,63	4,57	18,00	10,68	6,9	0,00	0,0
2005-10-13 19:00	166	38	83	4,1	18,13	8,12	21,8	1014,51	4,88	3,06	18,00	10,47	6,4	0,00	0,0
2005-10-13 19:30	135	38	84	4,7	18,03	8,12	21,8	1013,51	5,06	2,18	17,90	10,55	7,9	0,00	0,0
2005-10-13 20:00	149	38	86	6,2	18,03	7,82	21,8	1013,51	5,12	0,30	17,90	10,40	6,6	0,00	0,0
2005-10-13 20:30	171	38	85	3,9	18,03	7,92	21,8	1013,51	5,04	3,75	17,90	10,42	7,7	0,00	0,0
2005-10-13 21:00	159	38	84	4,5	17,93	7,92	21,8	1013,51	4,86	1,94	17,80	10,35	6,4	0,00	0,0
2005-10-13 21:30	174	38	84	3,3	17,93	8,02	21,8	1013,51	4,96	4,80	17,80	10,45	6,8	0,00	0,0
2005-10-13 22:00	165	38	85	3,7	17,93	7,92	21,8	1013,51	5,04	3,75	17,80	10,42	6,8	0,00	0,0
2005-10-13 22:30	142	38	85	6,0	17,83	7,92	21,8	1013,51	5,04	0,43	17,70	10,42	6,0	0,00	0,0
2005-10-13 23:00	179	38	85	3,7	17,83	8,42	21,8	1012,51	5,53	4,33	17,70	10,92	6,4	0,00	0,0
2005-10-13 23:30	164	38	85	2,0	17,83	8,52	21,8	1012,51	5,63	8,52	17,70	11,02	4,9	0,00	0,0
2005-10-14 00:00	170	38	86	4,3	17,93	8,82	21,8	1012,51	6,09	3,90	17,80	11,40	6,2	0,00	0,0
2005-10-14 00:30	156	38	88	4,1	17,93	8,92	21,8	1012,51	6,54	4,02	17,80	11,66	5,8	0,00	0,0
2005-10-14 01:00	166	38	99	2,6	18,03	8,02	22,9	1012,51	7,42	6,65	17,90	11,66	5,0	1,02	1,0
2005-10-14 01:30	160	38	100	3,0	18,23	7,92	22,9	1012,51	7,47	5,61	18,10	11,65	4,5	1,02	1,0
2005-10-14 02:00	298	38	99	2,0	18,33	6,82	22,9	1013,51	6,23	6,82	18,20	10,46	6,4	0,00	1,0
2005-10-14 02:30	312	38	94	5,8	18,33	5,62	22,9	1013,51	4,27	-2,01	18,20	8,84	7,3	0,00	1,0
2005-10-14 03:00	294	38	96	3,7	18,23	4,72	23,9	1014,51	3,68	0,02	18,10	8,10	7,9	1,02	2,0
2005-10-14 03:30	280	37	96	4,1	18,03	4,22	23,9	1014,51	3,19	-1,64	17,86	7,60	6,2	1,02	2,0
2005-10-14 04:00	274	37	98	0,0	18,03	3,92	23,9	1014,51	3,19	3,92	17,86	7,47	4,5	0,00	2,0
2005-10-14 04:30	272	37	98	1,6	18,03	3,82	23,9	1014,51	3,09	3,82	17,86	7,37	2,6	0,00	2,0
2005-10-14 05:00	283	37	98	3,5	18,03	3,52	23,9	1014,51	2,79	-0,29	17,86	7,07	4,1	0,00	2,0
2005-10-14 05:30	273	37	95	3,1	17,93	2,92	23,9	1013,51	1,75	0,15	17,76	6,22	3,9	0,00	2,0
2005-10-14 06:00	308	37	90	2,0	17,93	2,72	23,9	1013,51	0,77	2,72	17,76	5,61	5,2	0,00	2,0
2005-10-14 06:30	285	37	91	2,4	17,93	2,22	23,9	1013,51	0,44	0,53	17,76	5,19	4,7	0,00	2,0
2005-10-14 07:00	256	37	90	0,0	17,93	1,92	23,9	1013,51	-0,02	1,92	17,76	4,81	4,7	0,00	2,0
2005-10-14 07:30	267	37	90	3,1	18,13	1,92	23,9	1014,51	-0,02	-0,94	17,96	4,81	4,1	0,00	2,0
2005-10-14 08:00	203	36	90	1,2	18,03	1,82	23,9	1013,51	-0,12	1,82	17,82	4,71	4,3	0,00	2,0
2005-10-14 08:30	246	36	90	2,4	18,03	1,92	23,9	1013,51	-0,02	0,21	17,82	4,81	3,9	0,00	2,0
2005-10-14 09:00	267	36	88	1,2	18,03	2,62	23,9	1013,51	0,35	2,62	17,82	5,35	5,2	0,00	2,0
2005-10-14 09:30	202	36	85	2,8	17,93	3,42	23,9	1012,51	0,64	0,70	17,72	5,92	7,7	0,00	2,0

Datum	Vindrikt °	Fukt inne Rh%	Fukt ute Rh%	Vindhast m/s	Temp in °C	Temp ute °C	Nb. Mån mm	Tryck Mbar	Dagpp °C	Kyleffekt °C	Vix inne °C	Vix ute °C	Vindby m/s	Korr lufttryck	Nederb./dygn mm
2005-10-14 10:00	262	36	83	3,0	17,73	3,62	23,9	1012,51	0,49	0,92	17,52	5,97	8,1	0,00	2,0
2005-10-14 10:30	250	36	83	2,2	17,63	4,02	23,9	1013,51	0,88	4,02	17,42	6,37	7,9	0,00	2,0
2005-10-14 11:00	277	36	80	4,7	17,53	4,32	23,9	1013,51	0,64	-2,53	17,32	6,45	8,3	0,00	2,0
2005-10-14 11:30	268	36	79	3,7	17,43	4,62	23,9	1013,51	0,75	-0,10	17,22	6,68	9,0	0,00	2,0
2005-10-14 12:00	235	36	80	5,4	17,33	4,72	23,9	1013,51	1,03	-3,17	17,12	6,85	8,3	0,00	2,0
2005-10-14 12:30	251	36	79	3,5	17,23	4,92	23,9	1013,51	1,04	1,29	17,02	6,98	9,2	0,00	2,0
2005-10-14 13:00	279	36	77	3,9	17,23	5,12	23,9	1014,51	0,87	0,48	17,02	7,03	10,6	0,00	2,0
2005-10-14 13:30	284	36	77	4,9	17,03	5,12	23,9	1013,51	0,87	-1,54	16,82	7,03	13,0	0,00	2,0
2005-10-14 14:00	290	36	77	7,1	16,93	5,02	23,9	1013,51	0,77	-4,51	16,72	6,93	13,0	0,00	2,0
2005-10-14 14:30	304	36	77	5,4	16,73	5,02	23,9	1014,51	0,77	-2,78	16,51	6,93	14,2	0,00	2,0
2005-10-14 15:00	326	36	78	7,9	16,63	4,82	23,9	1014,51	0,76	-5,79	16,41	6,81	12,8	0,00	2,0
2005-10-14 15:30	289	36	78	4,9	16,53	4,92	23,9	1014,51	0,86	-1,78	16,31	6,91	13,0	0,00	2,0
2005-10-14 16:00	298	36	78	4,9	16,53	4,72	23,9	1014,51	0,67	-2,03	16,31	6,71	13,2	0,00	2,0
2005-10-14 16:30	270	36	79	5,6	16,43	4,62	23,9	1015,51	0,75	-3,29	16,21	6,68	12,3	0,00	2,0
2005-10-14 17:00	270	36	79	5,6	16,43	4,62	23,9	1015,51	0,75	-3,29	16,21	6,68	12,3	0,00	2,0
2005-10-14 17:30	270	36	79	5,6	16,43	4,62	23,9	1015,51	0,75	-3,29	16,21	6,68	12,3	0,00	2,0
2005-10-14 18:00	270	36	79	5,6	16,43	4,62	23,9	1015,51	0,75	-3,29	16,21	6,68	12,3	0,00	2,0
2005-10-14 18:30	270	36	79	5,6	16,43	4,62	23,9	1015,51	0,75	-3,29	16,21	6,68	12,3	0,00	2,0
2005-10-14 19:00	270	36	79	5,6	16,43	4,62	23,9	1015,51	0,75	-3,29	16,21	6,68	12,3	0,00	2,0
2005-10-14 19:30	294	36	80	4,5	15,23	3,62	23,9	1016,51	-0,04	-3,39	15,01	5,75	10,0	0,00	2,0
2005-10-14 20:00	290	36	82	6,4	15,23	3,62	23,9	1016,51	0,32	-5,75	15,01	5,89	13,2	0,00	2,0
2005-10-14 20:30	291	36	81	7,3	15,43	3,72	23,9	1017,52	0,24	-6,78	15,21	5,92	14,2	0,00	2,0
2005-10-14 21:00	329	36	83	7,9	15,63	3,72	23,9	1018,52	0,59	-7,31	15,41	6,07	12,8	0,00	2,0
2005-10-14 21:30	267	36	83	5,6	15,93	3,62	23,9	1018,52	0,49	-4,57	15,71	5,97	11,3	0,00	2,0
2005-10-14 22:00	279	36	83	8,7	16,13	3,62	23,9	1018,52	0,49	-8,51	15,91	5,97	12,1	0,00	2,0
2005-10-14 22:30	307	36	81	8,7	16,23	3,62	23,9	1018,52	0,14	-8,51	16,01	5,82	10,9	0,00	2,0
2005-10-14 23:00	315	36	83	4,9	16,53	3,42	23,9	1019,52	0,30	-3,64	16,31	5,77	8,9	0,00	2,0
2005-10-14 23:30	310	36	78	6,2	16,73	3,82	23,9	1019,52	-0,21	-4,90	16,51	5,80	8,3	0,00	2,0
2005-10-15 00:00	334	36	78	2,0	17,03	3,72	23,9	1020,52	-0,30	3,72	16,82	5,70	8,3	0,00	0,0
2005-10-15 00:30	301	36	79	3,5	17,23	3,72	23,9	1021,52	-0,12	-0,06	17,02	5,78	5,6	0,00	0,0
2005-10-15 01:00	301	36	81	0,0	17,23	3,72	23,9	1021,52	0,24	3,72	17,02	5,92	5,8	0,00	0,0
2005-10-15 01:30	318	36	80	4,5	17,43	3,82	23,9	1022,52	0,16	-3,15	17,22	5,95	5,0	0,00	0,0
2005-10-15 02:00	287	35	82	3,5	17,53	3,82	23,9	1022,52	0,51	0,05	17,27	6,09	6,8	0,00	0,0
2005-10-15 02:30	285	35	80	3,9	17,73	3,82	23,9	1023,52	0,16	-1,03	17,47	5,95	6,4	0,00	0,0
2005-10-15 03:00	337	35	78	3,1	17,83	3,82	23,9	1023,52	-0,21	1,13	17,57	5,80	8,3	0,00	0,0
2005-10-15 03:30	266	35	79	6,0	17,93	3,52	23,9	1023,52	-0,31	-5,29	17,67	5,58	6,9	0,00	0,0
2005-10-15 04:00	312	35	78	3,7	17,93	3,62	23,9	1024,52	-0,40	-1,27	17,67	5,60	7,9	0,00	0,0
2005-10-15 04:30	307	35	74	4,5	17,93	3,42	23,9	1024,52	-1,34	-3,64	17,67	5,13	10,0	0,00	0,0
2005-10-15 05:00	308	35	75	5,4	17,73	3,22	23,9	1024,52	-1,34	-5,08	17,47	4,99	9,4	0,00	0,0
2005-10-15 05:30	307	35	75	4,7	17,63	3,02	23,9	1024,52	-1,54	-4,14	17,37	4,79	11,1	0,00	0,0
2005-10-15 06:00	307	35	74	3,7	17,63	3,02	23,9	1025,52	-1,73	-1,97	17,37	4,73	9,6	0,00	0,0
2005-10-15 06:30	322	35	76	2,6	17,63	2,82	23,9	1024,52	-1,54	1,16	17,37	4,66	11,9	0,00	0,0
2005-10-15 07:00	327	35	75	8,5	17,73	2,72	23,9	1024,52	-1,83	-9,78	17,47	4,49	10,4	0,00	0,0
2005-10-15 07:30	327	35	73	3,3	17,73	2,72	23,9	1025,52	-2,21	-1,19	17,47	4,36	10,8	0,00	0,0
2005-10-15 08:00	335	35	71	0,0	17,83	2,62	23,9	1026,52	-2,69	2,62	17,57	4,12	7,9	0,00	0,0
2005-10-15 08:30	339	35	76	0,0	17,93	2,32	23,9	1027,52	-2,02	2,32	17,67	4,16	2,8	0,00	0,0

Datum	Vindrikt	Fukt inne	Fukt ute	Vindhast	Temp in	Temp ute	Nb. Mån	Tryck	Dagpp	Kyleffekt	Vix inne	Vix ute	Vindby	Korr lufttryck	Nederb./dygn
	°	Rh%	Rh%	m/s	°C	°C	mm	Mbar	°C	°C	°C	°C	m/s		mm
2005-10-15 09:00	319	35	71	3,7	17,83	2,82	23,9	1027,52	-2,50	-2,20	17,57	4,33	9,4	0,00	0,0
2005-10-15 09:30	302	35	69	4,5	17,73	3,12	23,9	1028,52	-2,62	-4,01	17,47	4,50	7,7	0,00	0,0
2005-10-15 10:00	351	35	70	2,8	17,73	3,42	23,9	1028,52	-2,13	0,70	17,47	4,86	8,5	0,00	0,0
2005-10-15 10:30	278	35	66	3,9	17,73	3,82	23,9	1029,52	-2,58	-1,03	17,47	5,01	8,9	0,00	0,0
2005-10-15 11:00	324	35	66	5,8	17,73	4,12	23,9	1030,52	-2,29	-3,93	17,47	5,31	8,5	0,00	0,0
2005-10-15 11:30	295	35	63	5,8	17,73	4,32	23,9	1030,52	-2,76	-3,68	17,47	5,32	8,9	0,00	0,0
2005-10-15 12:00	325	35	64	3,7	17,73	4,52	23,9	1030,52	-2,35	-0,22	17,47	5,58	8,9	0,00	0,0
2005-10-15 12:30	31	35	61	3,7	17,73	4,82	23,9	1031,52	-2,75	0,13	17,47	5,71	8,3	0,00	0,0
2005-10-15 13:00	351	35	62	3,5	17,73	4,82	23,9	1031,52	-2,52	1,18	17,47	5,77	6,8	0,00	0,0
2005-10-15 13:30	329	35	63	3,0	17,83	5,12	23,9	1031,52	-2,01	2,56	17,57	6,12	7,3	0,00	0,0
2005-10-15 14:00	72	35	64	2,4	17,83	4,92	23,9	1031,52	-1,97	3,38	17,57	5,98	7,5	0,00	0,0
2005-10-15 14:30	338	35	64	4,5	17,93	4,92	23,9	1032,52	-1,97	-1,78	17,67	5,98	6,8	0,00	0,0
2005-10-15 15:00	305	35	63	3,0	17,93	4,92	23,9	1031,52	-2,20	2,34	17,67	5,92	6,6	0,00	0,0
2005-10-15 15:30	276	35	62	3,5	17,93	5,02	23,9	1032,52	-2,33	1,41	17,67	5,97	5,8	0,00	0,0
2005-10-15 16:00	307	35	64	3,9	18,03	4,92	23,9	1032,52	-1,97	0,25	17,77	5,98	5,4	0,00	0,0
2005-10-15 16:30	326	35	65	1,8	18,03	4,62	23,9	1032,52	-2,04	4,62	17,77	5,75	4,9	0,00	0,0
2005-10-15 17:00	340	35	68	1,4	18,03	4,22	23,9	1033,52	-1,78	4,22	17,77	5,53	3,9	0,00	0,0
2005-10-15 17:30	351	35	72	0,0	18,03	3,42	23,9	1033,52	-1,73	3,42	17,77	4,99	3,0	0,00	0,0
2005-10-15 18:00	341	35	76	0,0	18,03	2,62	23,9	1033,52	-1,73	2,62	17,77	4,46	2,6	0,00	0,0
2005-10-15 18:30	334	35	78	2,6	18,03	2,12	23,9	1033,52	-1,85	0,42	17,77	4,10	3,1	0,00	0,0
2005-10-15 19:00	306	35	80	1,4	17,93	1,72	23,9	1033,52	-1,88	1,72	17,67	3,85	3,1	0,00	0,0
2005-10-15 19:30	347	35	81	2,0	17,93	1,32	23,9	1034,52	-2,10	1,32	17,67	3,52	3,0	0,00	0,0
2005-10-15 20:00	346	35	80	2,6	17,93	1,62	23,9	1034,52	-1,98	-0,10	17,67	3,75	4,1	0,00	0,0
2005-10-15 20:30	337	35	83	2,4	17,93	1,22	23,9	1034,52	-1,85	-0,53	17,67	3,57	3,3	0,00	0,0
2005-10-15 21:00	337	35	86	2,4	17,93	0,92	23,9	1035,52	-1,64	-0,84	17,67	3,49	3,7	0,00	0,0
2005-10-15 21:30	336	35	90	3,0	17,93	0,51	23,9	1035,52	-1,40	-2,47	17,67	3,41	3,3	0,00	0,0
2005-10-15 22:00	342	35	90	0,0	18,03	0,41	23,9	1035,52	-1,50	0,41	17,77	3,31	3,3	0,00	0,0
2005-10-15 22:30	340	35	94	2,4	18,23	-0,39	23,9	1035,52	-1,67	-2,21	17,97	2,83	3,0	0,00	0,0
2005-10-15 23:00	341	35	92	0,0	18,33	-0,49	23,9	1035,52	-2,08	-0,49	18,07	2,57	2,4	0,00	0,0
2005-10-15 23:30	341	35	93	0,0	18,43	-0,89	23,9	1035,52	-2,32	-0,89	18,17	2,25	1,4	0,00	0,0
2005-10-16 00:00	341	35	96	0,0	18,43	-1,39	23,9	1035,52	-2,37	-1,39	18,17	2,00	1,8	0,00	0,0
2005-10-16 00:30	341	35	94	0,0	18,43	-0,99	23,9	1035,52	-2,27	-0,99	18,17	2,23	0,0	0,00	0,0
2005-10-16 01:00	342	35	93	0,0	18,33	-0,69	23,9	1035,52	-2,12	-0,69	18,07	2,45	1,8	0,00	0,0
2005-10-16 01:30	326	35	90	1,6	18,43	0,41	23,9	1036,52	-1,50	0,41	18,17	3,31	2,4	0,00	0,0
2005-10-16 02:00	327	35	89	0,0	18,43	-0,09	23,9	1036,52	-2,14	-0,09	18,17	2,73	1,6	0,00	0,0
2005-10-16 02:30	328	35	91	0,0	18,63	-0,39	23,9	1036,52	-2,13	-0,39	18,37	2,59	0,0	0,00	0,0
2005-10-16 03:00	81	35	87	0,0	18,73	0,11	23,9	1035,52	-2,27	0,11	18,48	2,77	1,8	0,00	0,0
2005-10-16 03:30	84	35	87	0,0	18,73	-0,09	23,9	1036,52	-2,46	-0,09	18,48	2,57	1,8	0,00	0,0
2005-10-16 04:00	84	35	90	0,0	18,73	-0,89	23,9	1036,52	-2,78	-0,89	18,48	2,01	0,0	0,00	0,0
2005-10-16 04:30	84	35	93	0,0	18,63	-1,69	23,9	1036,52	-3,11	-1,69	18,37	1,45	0,0	0,00	0,0
2005-10-16 05:00	87	35	94	1,4	18,63	-1,69	23,9	1036,52	-2,96	-1,69	18,37	1,53	1,8	0,00	0,0
2005-10-16 05:30	91	35	93	0,0	18,53	-1,29	23,9	1036,52	-2,72	-1,29	18,27	1,85	1,6	0,00	0,0
2005-10-16 06:00	87	35	93	0,0	18,63	-1,49	23,9	1036,52	-2,91	-1,49	18,37	1,65	1,6	0,00	0,0
2005-10-16 06:30	86	35	88	2,0	18,73	-1,29	23,9	1036,52	-3,48	-1,29	18,48	1,45	2,4	0,00	0,0
2005-10-16 07:00	78	35	89	0,0	18,83	-1,39	23,9	1036,52	-3,42	-1,39	18,58	1,43	2,4	0,00	0,0
2005-10-16 07:30	79	35	91	0,0	18,83	-1,69	23,9	1036,52	-3,41	-1,69	18,58	1,29	0,0	0,00	0,0

Datum	Vindrikt °	Fukt inne Rh%	Fukt ute Rh%	Vindhast m/s	Temp in °C	Temp ute °C	Nb. Mån mm	Tryck Mbar	Daggp °C	Kyleffekt °C	Vix inne °C	Vix ute °C	Vindby m/s	Korr lufttryck	Nederb./dygn mm
2005-10-16 08:00	78	35	93	0,0	18,83	-2,69	23,9	1036,52	-4,10	-2,69	18,58	0,45	2,0	0,00	0,0
2005-10-16 08:30	78	35	96	0,0	18,73	-2,99	23,9	1036,52	-3,96	-2,99	18,48	0,40	0,0	0,00	0,0
2005-10-16 09:00	78	35	96	0,0	18,63	-2,99	23,9	1036,52	-3,96	-2,99	18,37	0,40	0,0	0,00	0,0
2005-10-16 09:30	78	35	97	0,0	18,53	-2,59	23,9	1036,52	-3,42	-2,59	18,27	0,88	0,0	0,00	0,0
2005-10-16 10:00	78	35	97	0,0	18,43	-1,49	23,9	1036,52	-2,33	-1,49	18,17	1,98	0,0	0,00	0,0
2005-10-16 10:30	92	35	92	0,0	18,43	-0,59	23,9	1036,52	-2,17	-0,59	18,17	2,47	1,6	0,00	0,0
2005-10-16 11:00	102	35	86	0,0	18,43	-0,09	23,9	1036,52	-2,62	-0,09	18,17	2,49	0,0	0,00	0,0
2005-10-16 11:30	126	35	83	0,0	18,43	0,21	23,9	1036,52	-2,83	0,21	18,17	2,57	1,6	0,00	0,0
2005-10-16 12:00	130	35	84	0,0	18,33	0,72	23,9	1036,52	-2,17	0,72	18,07	3,14	0,0	0,00	0,0
2005-10-16 12:30	162	35	79	0,0	18,33	1,22	23,9	1036,52	-2,54	1,22	18,07	3,27	1,8	0,00	0,0
2005-10-16 13:00	160	35	76	0,0	18,33	1,42	23,9	1036,52	-2,89	1,42	18,07	3,26	0,0	0,00	0,0
2005-10-16 13:30	156	35	73	0,0	18,33	2,02	23,9	1036,52	-2,88	2,02	18,07	3,66	0,0	0,00	0,0
2005-10-16 14:00	163	35	73	0,0	18,33	2,32	23,9	1035,52	-2,59	2,32	18,07	3,96	0,0	0,00	0,0
2005-10-16 14:30	198	35	71	0,0	18,33	2,52	23,9	1035,52	-2,79	2,52	18,07	4,02	1,2	0,00	0,0
2005-10-16 15:00	194	35	68	0,0	18,43	2,72	23,9	1035,52	-3,21	2,72	18,17	4,03	0,0	0,00	0,0
2005-10-16 15:30	189	35	69	0,0	18,33	3,02	23,9	1035,52	-2,71	3,02	18,07	4,40	0,0	0,00	0,0
2005-10-16 16:00	170	35	70	0,0	18,43	3,32	23,9	1035,52	-2,22	3,32	18,17	4,76	1,8	0,00	0,0
2005-10-16 16:30	173	35	72	0,0	18,43	3,12	23,9	1035,52	-2,02	3,12	18,17	4,69	0,0	0,00	0,0
2005-10-16 17:00	173	35	73	0,0	18,53	3,02	23,9	1035,52	-1,92	3,02	18,27	4,66	0,0	0,00	0,0
2005-10-16 17:30	173	35	73	0,0	18,53	2,32	23,9	1034,52	-2,59	2,32	18,27	3,96	0,0	0,00	0,0
2005-10-16 18:00	173	35	78	0,0	18,43	0,72	23,9	1034,52	-3,21	0,72	18,17	2,70	0,0	0,00	0,0
2005-10-16 18:30	173	35	84	0,0	18,33	-0,39	23,9	1034,52	-3,25	-0,39	18,07	2,04	0,0	0,00	0,0
2005-10-16 19:00	173	35	87	0,0	18,33	-0,69	23,9	1034,52	-3,05	-0,69	18,07	1,97	0,0	0,00	0,0
2005-10-16 19:30	173	35	88	0,0	18,23	-0,69	23,9	1034,52	-2,89	-0,69	17,97	2,05	0,0	0,00	0,0
2005-10-16 20:00	173	35	90	0,0	18,23	-0,59	23,9	1034,52	-2,48	-0,59	17,97	2,31	0,0	0,00	0,0
2005-10-16 20:30	176	35	91	0,0	18,23	-0,69	23,9	1034,52	-2,43	-0,69	17,97	2,29	0,0	0,00	0,0
2005-10-16 21:00	176	35	91	0,0	18,23	-0,89	23,9	1034,52	-2,62	-0,89	17,97	2,09	0,0	0,00	0,0
2005-10-16 21:30	176	35	93	0,0	18,13	-1,19	23,9	1034,52	-2,62	-1,19	17,87	1,95	0,0	0,00	0,0
2005-10-16 22:00	176	35	96	0,0	18,13	-1,49	23,9	1034,52	-2,47	-1,49	17,87	1,90	0,0	0,00	0,0
2005-10-16 22:30	176	35	100	0,0	18,03	-0,79	23,9	1034,52	-1,20	-0,79	17,77	2,94	0,0	0,00	0,0
2005-10-16 23:00	176	35	100	0,0	17,93	-0,59	23,9	1034,52	-1,00	-0,59	17,67	3,14	0,0	0,00	0,0
2005-10-16 23:30	176	35	100	0,0	17,93	-0,79	23,9	1034,52	-1,20	-0,79	17,67	2,94	0,0	0,00	0,0
2005-10-17 00:00	176	35	100	0,0	18,03	-0,39	23,9	1034,52	-0,80	-0,39	17,77	3,34	0,0	0,00	0,0
2005-10-17 00:30	176	35	100	0,0	18,23	-0,99	23,9	1033,52	-1,40	-0,99	17,97	2,74	0,0	0,00	0,0
2005-10-17 01:00	176	35	100	0,0	18,33	-0,79	23,9	1033,52	-1,20	-0,79	18,07	2,94	0,0	0,00	0,0
2005-10-17 01:30	176	35	100	0,0	18,43	-1,19	23,9	1033,52	-1,60	-1,19	18,17	2,54	0,0	0,00	0,0
2005-10-17 02:00	176	35	100	0,0	18,33	-1,09	23,9	1033,52	-1,50	-1,09	18,07	2,64	0,0	0,00	0,0
2005-10-17 02:30	177	35	100	0,0	18,23	-1,29	23,9	1032,52	-1,70	-1,29	17,97	2,44	0,0	0,00	0,0
2005-10-17 03:00	187	35	100	0,0	18,13	-1,39	23,9	1032,52	-1,80	-1,39	17,87	2,34	0,0	0,00	0,0
2005-10-17 03:30	344	35	100	0,0	18,03	-0,89	23,9	1032,52	-1,30	-0,89	17,77	2,84	1,6	0,00	0,0
2005-10-17 04:00	342	35	100	0,0	18,03	-0,69	23,9	1032,52	-1,10	-0,69	17,77	3,04	2,4	0,00	0,0
2005-10-17 04:30	342	35	100	0,0	18,13	-1,09	23,9	1032,52	-1,50	-1,09	17,87	2,64	0,0	0,00	0,0
2005-10-17 05:00	341	35	100	0,0	18,23	-0,89	23,9	1032,52	-1,30	-0,89	17,97	2,84	0,0	0,00	0,0
2005-10-17 05:30	341	35	100	0,0	18,33	-1,59	23,9	1032,52	-2,00	-1,59	18,07	2,14	0,0	0,00	0,0
2005-10-17 06:00	341	35	100	0,0	18,33	-1,99	23,9	1032,52	-2,40	-1,99	18,07	1,74	0,0	0,00	0,0
2005-10-17 06:30	341	35	100	0,0	18,33	-2,09	23,9	1032,52	-2,50	-2,09	18,07	1,64	0,0	0,00	0,0

Datum	Vindrikt	Fukt inne	Fukt ute	Vindhast	Temp in	Temp ute	Nb. Mån	Tryck	Dagpp	Kyleffekt	Vix inne	Vix ute	Vindby	Korr lufttryck	Nederb./dygn
	°	Rh%	Rh%	m/s	°C	°C	mm	Mbar	°C	°C	°C	°C	m/s		mm
2005-10-17 07:00	342	35	100	0,0	18,23	-1,69	23,9	1032,52	-2,10	-1,69	17,97	2,04	0,0	0,00	0,0
2005-10-17 07:30	342	35	100	0,0	18,13	-1,59	23,9	1031,52	-2,00	-1,59	17,87	2,14	0,0	0,00	0,0
2005-10-17 08:00	342	35	100	0,0	18,03	-0,79	23,9	1031,52	-1,20	-0,79	17,77	2,94	0,0	0,00	0,0
2005-10-17 08:30	342	35	100	0,0	18,03	-0,69	23,9	1031,52	-1,10	-0,69	17,77	3,04	0,0	0,00	0,0
2005-10-17 09:00	337	35	100	0,0	17,93	-0,29	23,9	1031,52	-0,70	-0,29	17,67	3,44	0,0	0,00	0,0
2005-10-17 09:30	351	35	88	0,0	17,93	0,72	23,9	1032,52	-1,52	0,72	17,67	3,45	2,6	0,00	0,0
2005-10-17 10:00	351	35	91	0,0	18,03	0,72	23,9	1032,52	-1,04	0,72	17,77	3,69	0,0	0,00	0,0
2005-10-17 10:30	351	35	92	0,0	18,03	0,82	23,9	1032,52	-0,79	0,82	17,77	3,87	0,0	0,00	0,0
2005-10-17 11:00	312	35	84	0,0	18,03	2,02	23,9	1031,52	-0,90	2,02	17,77	4,44	1,6	0,00	0,0
2005-10-17 11:30	300	35	81	1,6	17,93	2,42	23,9	1031,52	-1,03	2,42	17,67	4,62	3,3	0,00	0,0
2005-10-17 12:00	314	35	76	1,6	17,93	3,42	23,9	1031,52	-0,96	3,42	17,67	5,26	3,0	0,00	0,0
2005-10-17 12:30	290	35	68	2,8	17,93	4,52	23,9	1031,52	-1,49	1,90	17,67	5,83	3,3	0,00	0,0
2005-10-17 13:00	296	35	64	1,8	17,83	5,32	23,9	1031,52	-1,59	5,32	17,57	6,39	4,1	0,00	0,0
2005-10-17 13:30	259	35	56	2,6	17,83	6,32	23,9	1031,52	-2,56	4,86	17,57	6,93	4,3	0,00	0,0
2005-10-17 14:00	293	35	55	2,8	17,93	7,12	23,9	1031,52	-2,07	4,74	17,67	7,67	4,1	0,00	0,0
2005-10-17 14:30	254	35	52	2,8	17,93	7,82	23,9	1031,52	-2,23	5,51	17,67	8,21	5,6	0,00	0,0
2005-10-17 15:00	277	35	50	3,3	17,93	8,42	23,9	1030,52	-2,24	5,25	17,67	8,71	4,9	0,00	0,0
2005-10-17 15:30	276	35	48	2,8	17,93	8,62	23,9	1030,52	-2,65	6,38	17,67	8,82	6,0	0,00	0,0
2005-10-17 16:00	292	35	46	3,0	17,93	8,92	23,9	1030,52	-2,99	6,71	17,67	9,02	4,9	0,00	0,0
2005-10-17 16:30	288	35	47	3,0	17,93	8,72	23,9	1030,52	-2,86	6,49	17,67	8,87	6,6	0,00	0,0
2005-10-17 17:00	299	34	48	3,3	17,93	8,52	23,9	1030,52	-2,74	5,36	17,63	8,72	5,8	0,00	0,0
2005-10-17 17:30	284	34	50	3,1	18,03	7,82	23,9	1030,52	-2,79	5,51	17,73	8,11	4,1	0,00	0,0
2005-10-17 18:00	308	34	50	2,4	17,93	7,02	23,9	1030,52	-3,53	5,60	17,63	7,31	3,9	0,00	0,0
2005-10-17 18:30	300	34	54	2,2	17,83	6,12	23,9	1030,52	-3,26	6,12	17,53	6,62	4,1	0,00	0,0
2005-10-17 19:00	291	34	55	2,2	17,73	5,72	23,9	1030,52	-3,37	5,72	17,43	6,27	3,7	0,00	0,0
2005-10-17 19:30	340	34	51	1,6	17,63	5,32	23,9	1030,52	-4,81	5,32	17,33	5,66	3,5	0,00	0,0
2005-10-17 20:00	351	35	53	0,0	17,63	4,62	23,9	1030,52	-4,92	4,62	17,37	5,06	2,6	0,00	0,0
2005-10-17 20:30	351	35	47	0,0	17,73	4,52	23,9	1030,52	-6,68	4,52	17,47	4,66	2,4	0,00	0,0
2005-10-17 21:00	351	35	53	0,0	17,73	3,22	23,9	1030,52	-6,21	3,22	17,47	3,66	1,4	0,00	0,0
2005-10-17 21:30	351	35	58	0,0	17,73	2,22	23,9	1030,52	-5,89	2,22	17,47	2,93	1,8	0,00	0,0
2005-10-17 22:00	290	35	56	2,4	17,63	2,82	23,9	1030,52	-5,82	1,16	17,37	3,42	3,1	0,00	0,0
2005-10-17 22:30	347	35	56	1,6	17,63	2,42	23,9	1030,52	-6,19	2,42	17,37	3,02	2,8	0,00	0,0
2005-10-17 23:00	294	35	61	1,4	17,53	1,92	23,9	1030,52	-5,48	1,92	17,27	2,80	3,1	0,00	0,0
2005-10-17 23:30	294	35	65	0,0	17,53	0,92	23,9	1029,52	-5,54	0,92	17,27	2,04	1,2	0,00	0,0
2005-10-18 00:00	34	35	73	0,0	17,63	0,41	23,9	1030,52	-4,42	0,41	17,37	2,06	1,4	0,00	0,0
2005-10-18 00:30	50	35	76	0,0	17,73	-0,79	23,9	1029,52	-5,02	-0,79	17,47	1,06	1,6	0,00	0,0
2005-10-18 01:00	58	35	78	0,0	17,93	-0,89	23,9	1029,52	-4,76	-0,89	17,67	1,10	1,2	0,00	0,0
2005-10-18 01:30	58	35	79	0,0	18,13	-1,29	23,9	1029,52	-4,97	-1,29	17,87	0,77	0,0	0,00	0,0
2005-10-18 02:00	58	35	79	0,0	18,23	-1,59	23,9	1029,52	-5,26	-1,59	17,97	0,47	0,0	0,00	0,0
2005-10-18 02:30	58	35	83	0,0	18,23	-1,79	23,9	1029,52	-4,78	-1,79	17,97	0,56	0,0	0,00	0,0
2005-10-18 03:00	58	35	84	0,0	18,23	-1,79	23,9	1029,52	-4,61	-1,79	17,97	0,64	0,0	0,00	0,0
2005-10-18 03:30	59	35	84	0,0	18,13	-2,19	23,9	1029,52	-5,01	-2,19	17,87	0,24	0,0	0,00	0,0
2005-10-18 04:00	61	35	87	0,0	18,03	-1,59	23,9	1029,52	-3,93	-1,59	17,77	1,07	0,0	0,00	0,0
2005-10-18 04:30	61	35	90	0,0	18,03	-2,19	23,9	1029,52	-4,06	-2,19	17,77	0,71	0,0	0,00	0,0
2005-10-18 05:00	61	35	90	0,0	18,13	-1,89	23,9	1029,52	-3,76	-1,89	17,87	1,01	0,0	0,00	0,0
2005-10-18 05:30	61	35	89	0,0	18,23	-1,89	23,9	1029,52	-3,92	-1,89	17,97	0,93	0,0	0,00	0,0

Datum	Vindrikt °	Fukt inne Rh%	Fukt ute Rh%	Vindhast m/s	Temp in °C	Temp ute °C	Nb. Mån mm	Tryck Mbar	Dagpp °C	Kyleffekt °C	Vix inne °C	Vix ute °C	Vindby m/s	Korr lufttryck	Nederb./dygn mm
2005-10-18 06:00	61	35	93	0,0	18,23	-2,29	23,9	1029,52	-3,70	-2,29	17,97	0,85	0,0	0,00	0,0
2005-10-18 06:30	61	35	96	0,0	18,23	-2,29	23,9	1029,52	-3,27	-2,29	17,97	1,10	0,0	0,00	0,0
2005-10-18 07:00	61	35	97	0,0	18,33	-1,99	23,9	1029,52	-2,82	-1,99	18,07	1,48	0,0	0,00	0,0
2005-10-18 07:30	61	35	98	0,0	18,23	-2,09	23,9	1029,52	-2,78	-2,09	17,97	1,47	0,0	0,00	0,0
2005-10-18 08:00	61	35	100	0,0	18,23	-1,29	23,9	1029,52	-1,70	-1,29	17,97	2,44	0,0	0,00	0,0
2005-10-18 08:30	61	35	100	0,0	18,23	-0,79	23,9	1029,52	-1,20	-0,79	17,97	2,94	0,0	0,00	0,0
2005-10-18 09:00	44	35	100	0,0	18,13	-0,39	23,9	1029,52	-0,80	-0,39	17,87	3,34	0,0	0,00	0,0
2005-10-18 09:30	45	35	100	0,0	18,13	0,41	23,9	1029,52	-0,01	0,41	17,87	4,14	0,0	0,00	0,0
2005-10-18 10:00	44	35	100	0,0	18,03	0,11	23,9	1029,52	-0,31	0,11	17,77	3,84	0,0	0,00	0,0
2005-10-18 10:30	46	35	100	0,0	18,03	0,61	23,9	1029,52	0,19	0,61	17,77	4,34	0,0	0,00	0,0
2005-10-18 11:00	45	35	100	0,0	17,93	1,32	23,9	1029,52	0,89	1,32	17,67	5,05	1,6	0,00	0,0
2005-10-18 11:30	33	35	99	0,0	17,93	2,02	23,9	1029,52	1,45	2,02	17,67	5,66	0,0	0,00	0,0
2005-10-18 12:00	309	35	95	1,8	17,93	2,52	23,9	1029,52	1,35	2,52	17,67	5,82	2,8	0,00	0,0
2005-10-18 12:30	292	35	91	1,6	17,93	3,42	23,9	1028,52	1,62	3,42	17,67	6,39	2,6	0,00	0,0
2005-10-18 13:00	299	35	88	1,4	17,93	4,02	23,9	1028,52	1,73	4,02	17,67	6,75	3,0	0,00	0,0
2005-10-18 13:30	311	35	83	1,8	17,93	4,72	23,9	1028,52	1,56	4,72	17,67	7,07	3,0	0,00	0,0
2005-10-18 14:00	317	35	81	1,8	17,93	5,12	23,9	1028,52	1,60	5,12	17,67	7,32	3,0	0,00	0,0
2005-10-18 14:30	301	35	79	0,0	18,03	5,42	23,9	1028,52	1,53	5,42	17,77	7,48	3,0	0,00	0,0
2005-10-18 15:00	283	35	79	0,0	18,03	5,62	23,9	1027,52	1,72	5,62	17,77	7,68	3,1	0,00	0,0
2005-10-18 15:30	282	35	80	0,0	18,03	5,32	23,9	1027,52	1,61	5,32	17,77	7,45	2,4	0,00	0,0
2005-10-18 16:00	309	35	77	1,6	18,03	5,72	23,9	1027,52	1,45	5,72	17,77	7,64	2,4	0,00	0,0
2005-10-18 16:30	310	35	77	0,0	18,03	5,62	23,9	1027,52	1,35	5,62	17,77	7,54	2,0	0,00	0,0
2005-10-18 17:00	311	35	76	0,0	18,03	5,42	23,9	1027,52	0,97	5,42	17,77	7,27	0,0	0,00	0,0
2005-10-18 17:30	312	35	78	0,0	18,03	4,92	23,9	1027,52	0,86	4,92	17,77	6,91	0,0	0,00	0,0
2005-10-18 18:00	334	35	83	0,0	17,93	4,32	23,9	1027,52	1,17	4,32	17,67	6,67	2,4	0,00	0,0
2005-10-18 18:30	341	35	88	1,6	17,93	3,82	23,9	1026,52	1,53	3,82	17,67	6,55	3,0	0,00	0,0
2005-10-18 19:00	322	35	89	1,8	17,83	3,72	23,9	1026,52	1,59	3,72	17,57	6,53	3,3	0,00	0,0
2005-10-18 19:30	329	35	91	2,2	17,83	3,22	23,9	1026,52	1,42	3,22	17,57	6,19	3,1	0,00	0,0
2005-10-18 20:00	328	35	93	2,6	17,83	2,82	23,9	1026,52	1,34	1,16	17,57	5,95	3,3	0,00	0,0
2005-10-18 20:30	324	35	93	2,8	17,83	2,62	23,9	1026,52	1,14	-0,18	17,57	5,75	3,3	0,00	0,0
2005-10-18 21:00	330	35	95	2,8	17,73	2,52	23,9	1026,52	1,35	-0,29	17,47	5,82	3,3	0,00	0,0
2005-10-18 21:30	327	35	97	2,0	17,73	2,22	23,9	1026,52	1,35	2,22	17,47	5,69	3,1	0,00	0,0
2005-10-18 22:00	325	35	97	2,4	17,63	2,02	23,9	1026,52	1,15	0,32	17,37	5,49	3,1	0,00	0,0
2005-10-18 22:30	318	35	98	2,0	17,63	1,82	23,9	1025,52	1,10	1,82	17,37	5,37	3,0	0,00	0,0
2005-10-18 23:00	313	35	98	0,0	17,63	1,52	23,9	1025,52	0,80	1,52	17,37	5,07	2,4	0,00	0,0
2005-10-18 23:30	313	35	97	0,0	17,63	0,72	23,9	1025,52	-0,14	0,72	17,37	4,19	0,0	0,00	0,0
2005-10-19 00:00	313	35	98	0,0	17,73	-0,09	23,9	1025,52	-0,79	-0,09	17,47	3,47	0,0	0,00	0,0
2005-10-19 00:30	312	35	100	0,0	17,93	-0,59	23,9	1025,52	-1,00	-0,59	17,67	3,14	0,0	0,00	0,0
2005-10-19 01:00	313	35	100	0,0	18,03	-1,19	23,9	1025,52	-1,60	-1,19	17,77	2,54	0,0	0,00	0,0
2005-10-19 01:30	313	35	100	0,0	18,13	-0,59	23,9	1024,52	-1,00	-0,59	17,87	3,14	1,8	0,00	0,0
2005-10-19 02:00	313	35	100	0,0	18,13	-1,19	23,9	1024,52	-1,60	-1,19	17,87	2,54	0,0	0,00	0,0
2005-10-19 02:30	314	35	100	0,0	18,03	-0,89	23,9	1024,52	-1,30	-0,89	17,77	2,84	0,0	0,00	0,0
2005-10-19 03:00	314	35	100	0,0	17,93	0,11	23,9	1023,52	-0,31	0,11	17,67	3,84	1,8	0,00	0,0
2005-10-19 03:30	314	35	100	0,0	17,93	0,21	23,9	1023,52	-0,21	0,21	17,67	3,94	0,0	0,00	0,0
2005-10-19 04:00	314	35	100	0,0	17,83	0,31	23,9	1023,52	-0,11	0,31	17,57	4,04	0,0	0,00	0,0
2005-10-19 04:30	314	35	100	0,0	17,93	0,31	23,9	1022,52	-0,11	0,31	17,67	4,04	0,0	0,00	0,0

Datum	Vindrikt	Fukt inne	Fukt ute	Vindhast	Temp in	Temp ute	Nb. Mån	Tryck	Dagpp	Kyleffekt	Vix inne	Vix ute	Vindby	Korr lufttryck	Nederb./dygn
	°	Rh%	Rh%	m/s	°C	°C	mm	Mbar	°C	°C	°C	°C	m/s		mm
2005-10-19 05:00	318	35	100	0,0	18,03	0,41	23,9	1022,52	-0,01	0,41	17,77	4,14	0,0	0,00	0,0
2005-10-19 05:30	320	35	100	0,0	18,13	0,41	23,9	1022,52	-0,01	0,41	17,87	4,14	0,0	0,00	0,0
2005-10-19 06:00	319	35	100	0,0	18,23	0,41	23,9	1022,52	-0,01	0,41	17,97	4,14	0,0	0,00	0,0
2005-10-19 06:30	337	35	100	0,0	18,23	0,51	23,9	1022,52	0,09	0,51	17,97	4,24	0,0	0,00	0,0
2005-10-19 07:00	337	35	100	0,0	18,13	0,41	23,9	1022,52	-0,01	0,41	17,87	4,14	0,0	0,00	0,0
2005-10-19 07:30	337	35	100	0,0	18,03	0,31	23,9	1021,52	-0,11	0,31	17,77	4,04	0,0	0,00	0,0
2005-10-19 08:00	337	35	100	0,0	17,93	0,21	23,9	1021,52	-0,21	0,21	17,67	3,94	0,0	0,00	0,0
2005-10-19 08:30	337	35	100	0,0	17,83	0,11	23,9	1021,52	-0,31	0,11	17,57	3,84	0,0	0,00	0,0
2005-10-19 09:00	337	35	100	0,0	17,93	0,31	23,9	1021,52	-0,11	0,31	17,67	4,04	0,0	0,00	0,0
2005-10-19 09:30	337	35	100	0,0	17,93	0,61	23,9	1021,52	0,19	0,61	17,67	4,34	0,0	0,00	0,0
2005-10-19 10:00	337	35	100	0,0	18,03	0,82	23,9	1021,52	0,39	0,82	17,77	4,54	0,0	0,00	0,0
2005-10-19 10:30	337	35	100	0,0	18,23	1,12	23,9	1020,52	0,69	1,12	17,97	4,85	0,0	0,00	0,0
2005-10-19 11:00	319	35	100	0,0	18,23	1,62	23,9	1020,52	1,19	1,62	17,97	5,35	0,0	0,00	0,0
2005-10-19 11:30	290	35	100	0,0	18,23	2,12	23,9	1020,52	1,69	2,12	17,97	5,85	3,0	0,00	0,0
2005-10-19 12:00	270	35	100	0,0	18,23	2,72	23,9	1020,52	2,29	2,72	17,97	6,45	2,2	0,00	0,0
2005-10-19 12:30	273	35	100	1,8	18,13	3,42	23,9	1020,52	2,99	3,42	17,87	7,15	3,1	0,00	0,0
2005-10-19 13:00	305	35	93	2,0	18,13	4,02	23,9	1020,52	2,53	4,02	17,87	7,15	3,7	0,00	0,0
2005-10-19 13:30	297	35	86	1,6	18,13	4,72	23,9	1020,52	2,08	4,72	17,87	7,30	3,1	0,00	0,0
2005-10-19 14:00	305	35	85	1,4	18,03	4,82	23,9	1019,52	2,01	4,82	17,77	7,32	3,0	0,00	0,0
2005-10-19 14:30	316	35	83	1,4	18,03	5,22	23,9	1019,52	2,05	5,22	17,77	7,57	3,0	0,00	0,0
2005-10-19 15:00	309	35	82	0,0	18,03	5,42	23,9	1019,52	2,07	5,42	17,77	7,70	3,0	0,00	0,0
2005-10-19 15:30	301	35	83	0,0	18,03	5,22	23,9	1018,52	2,05	5,22	17,77	7,57	2,8	0,00	0,0
2005-10-19 16:00	289	35	79	2,0	18,03	6,02	23,9	1018,52	2,11	6,02	17,77	8,08	2,4	0,00	0,0
2005-10-19 16:30	294	35	76	0,0	17,93	6,02	23,9	1018,52	1,55	6,02	17,67	7,87	3,9	0,00	0,0
2005-10-19 17:00	311	35	77	0,0	18,03	5,82	23,9	1017,52	1,54	5,82	17,77	7,74	2,6	0,00	0,0
2005-10-19 17:30	315	35	79	0,0	17,93	5,22	23,9	1017,52	1,34	5,22	17,67	7,28	1,8	0,00	0,0
2005-10-19 18:00	315	35	85	0,0	17,93	3,82	23,9	1017,52	1,03	3,82	17,67	6,32	0,0	0,00	0,0
2005-10-19 18:30	315	35	87	0,0	17,83	3,22	23,9	1017,52	0,78	3,22	17,57	5,87	1,4	0,00	0,0
2005-10-19 19:00	330	35	90	0,0	17,83	2,02	23,9	1016,51	0,08	2,02	17,57	4,91	0,0	0,00	0,0
2005-10-19 19:30	330	35	94	0,0	17,73	1,02	23,9	1016,51	-0,29	1,02	17,47	4,23	0,0	0,00	0,0
2005-10-19 20:00	330	35	96	0,0	17,73	0,72	23,9	1016,51	-0,29	0,72	17,47	4,10	0,0	0,00	0,0
2005-10-19 20:30	330	35	98	0,0	17,73	0,31	23,9	1016,51	-0,39	0,31	17,47	3,87	0,0	0,00	0,0
2005-10-19 21:00	330	35	99	0,0	17,63	0,21	23,9	1015,51	-0,35	0,21	17,37	3,86	0,0	0,00	0,0
2005-10-19 21:30	330	35	99	0,0	17,63	-0,09	23,9	1015,51	-0,65	-0,09	17,37	3,56	0,0	0,00	0,0
2005-10-19 22:00	330	35	100	0,0	17,53	-0,39	23,9	1015,51	-0,80	-0,39	17,27	3,34	0,0	0,00	0,0
2005-10-19 22:30	331	35	100	0,0	17,53	-0,39	23,9	1014,51	-0,80	-0,39	17,27	3,34	0,0	0,00	0,0
2005-10-19 23:00	331	35	100	0,0	17,53	-0,39	23,9	1014,51	-0,80	-0,39	17,27	3,34	0,0	0,00	0,0
2005-10-19 23:30	351	35	100	0,0	17,63	-0,39	23,9	1014,51	-0,80	-0,39	17,37	3,34	0,0	0,00	0,0
2005-10-20 00:00	15	35	100	0,0	17,73	-0,19	23,9	1013,51	-0,60	-0,19	17,47	3,54	0,0	0,00	0,0
2005-10-20 00:30	18	35	100	0,0	17,93	-0,19	23,9	1012,51	-0,60	-0,19	17,67	3,54	0,0	0,00	0,0
2005-10-20 01:00	97	35	100	0,0	18,13	0,51	23,9	1012,51	0,09	0,51	17,87	4,24	1,4	0,00	0,0
2005-10-20 01:30	86	35	100	0,0	18,23	0,82	23,9	1011,51	0,39	0,82	17,97	4,54	2,0	0,00	0,0
2005-10-20 02:00	88	35	100	0,0	18,23	0,72	23,9	1011,51	0,29	0,72	17,97	4,44	2,0	0,00	0,0
2005-10-20 02:30	88	35	100	0,0	18,13	0,11	23,9	1011,51	-0,31	0,11	17,87	3,84	0,0	0,00	0,0
2005-10-20 03:00	87	35	100	0,0	18,03	-0,29	23,9	1010,51	-0,70	-0,29	17,77	3,44	0,0	0,00	0,0
2005-10-20 03:30	87	35	100	0,0	18,03	-0,79	23,9	1009,51	-1,20	-0,79	17,77	2,94	1,2	0,00	0,0

Datum	Vindrikt °	Fukt inne Rh%	Fukt ute Rh%	Vindhast m/s	Temp in °C	Temp ute °C	Nb. Mån mm	Tryck Mbar	Dagpp °C	Kyleffekt °C	Vix inne °C	Vix ute °C	Vindby m/s	Korr lufttryck	Nederb./dygn mm
2005-10-20 04:00	86	35	100	0,0	18,03	-0,99	23,9	1009,51	-1,40	-0,99	17,77	2,74	1,6	0,00	0,0
2005-10-20 04:30	86	35	100	0,0	18,03	-1,49	23,9	1008,51	-1,90	-1,49	17,77	2,24	1,4	0,00	0,0
2005-10-20 05:00	85	35	100	0,0	18,13	-1,69	23,9	1008,51	-2,10	-1,69	17,87	2,04	1,6	0,00	0,0
2005-10-20 05:30	85	35	100	0,0	18,23	-2,19	23,9	1008,51	-2,60	-2,19	17,97	1,54	0,0	0,00	0,0
2005-10-20 06:00	85	35	100	0,0	18,23	-2,09	23,9	1007,51	-2,50	-2,09	17,97	1,64	0,0	0,00	0,0
2005-10-20 06:30	84	35	100	0,0	18,23	-2,29	23,9	1007,51	-2,70	-2,29	17,97	1,44	0,0	0,00	0,0
2005-10-20 07:00	84	35	100	0,0	18,23	-2,59	23,9	1006,51	-3,00	-2,59	17,97	1,14	0,0	0,00	0,0
2005-10-20 07:30	84	35	100	0,0	18,23	-2,89	23,9	1006,51	-3,30	-2,89	17,97	0,84	0,0	0,00	0,0
2005-10-20 08:00	84	35	100	0,0	18,13	-3,19	23,9	1006,51	-3,60	-3,19	17,87	0,54	0,0	0,00	0,0
2005-10-20 08:30	84	35	100	0,0	18,03	-3,09	23,9	1005,51	-3,50	-3,09	17,77	0,64	0,0	0,00	0,0
2005-10-20 09:00	84	35	100	0,0	18,03	-2,99	23,9	1005,51	-3,40	-2,99	17,77	0,74	0,0	0,00	0,0
2005-10-20 09:30	84	35	100	0,0	18,03	-2,59	23,9	1004,51	-3,00	-2,59	17,77	1,14	0,0	0,00	0,0
2005-10-20 10:00	85	35	100	0,0	18,03	-2,39	23,9	1004,51	-2,80	-2,39	17,77	1,34	0,0	0,00	0,0
2005-10-20 10:30	85	35	100	0,0	18,03	-1,99	23,9	1003,51	-2,40	-1,99	17,77	1,74	0,0	0,00	0,0
2005-10-20 11:00	85	35	100	0,0	18,03	-2,09	23,9	1003,51	-2,50	-2,09	17,77	1,64	0,0	0,00	0,0
2005-10-20 11:30	85	35	100	0,0	17,93	-1,69	23,9	1003,51	-2,10	-1,69	17,67	2,04	0,0	0,00	0,0
2005-10-20 12:00	85	35	100	0,0	17,93	-0,99	23,9	1002,51	-1,40	-0,99	17,67	2,74	0,0	0,00	0,0
2005-10-20 12:30	85	35	100	0,0	17,83	-0,59	23,9	1002,51	-1,00	-0,59	17,57	3,14	0,0	0,00	0,0
2005-10-20 13:00	85	35	100	0,0	17,73	0,01	23,9	1002,51	-0,41	0,01	17,47	3,74	0,0	0,00	0,0
2005-10-20 13:30	85	35	100	0,0	17,73	0,51	23,9	1001,51	0,09	0,51	17,47	4,24	0,0	0,00	0,0
2005-10-20 14:00	101	35	100	0,0	17,63	1,02	23,9	1001,51	0,59	1,02	17,37	4,75	1,8	0,00	0,0
2005-10-20 14:30	101	35	100	0,0	17,73	1,72	23,9	1001,51	1,29	1,72	17,47	5,45	1,6	0,00	0,0
2005-10-20 15:00	101	35	100	0,0	17,83	2,32	23,9	1000,51	1,89	2,32	17,57	6,05	0,0	0,00	0,0
2005-10-20 15:30	101	35	100	0,0	17,93	2,62	23,9	1000,51	2,19	2,62	17,67	6,35	0,0	0,00	0,0
2005-10-20 16:00	101	35	100	0,0	18,03	3,12	23,9	999,51	2,69	3,12	17,77	6,85	0,0	0,00	0,0
2005-10-20 16:30	101	35	99	0,0	18,03	2,82	23,9	999,51	2,24	2,82	17,77	6,46	0,0	0,00	0,0
2005-10-20 17:00	103	35	96	0,0	18,03	2,12	23,9	998,51	1,10	2,12	17,77	5,50	1,4	0,00	0,0
2005-10-20 17:30	98	35	96	0,0	18,03	1,12	23,9	999,51	0,11	1,12	17,77	4,50	1,4	0,00	0,0
2005-10-20 18:00	302	35	100	0,0	17,93	-0,19	23,9	998,51	-0,60	-0,19	17,67	3,54	2,0	0,00	0,0
2005-10-20 18:30	314	35	100	1,6	17,93	-0,49	23,9	998,51	-0,90	-0,49	17,67	3,24	2,6	0,00	0,0
2005-10-20 19:00	317	35	100	2,2	17,83	-0,59	23,9	998,51	-1,00	-0,59	17,57	3,14	3,0	0,00	0,0
2005-10-20 19:30	332	35	100	1,8	17,73	-0,59	23,9	998,51	-1,00	-0,59	17,47	3,14	3,1	0,00	0,0
2005-10-20 20:00	313	35	100	2,4	17,73	-1,09	23,9	998,51	-1,50	-2,95	17,47	2,64	3,7	0,00	0,0
2005-10-20 20:30	315	35	100	1,8	17,73	-0,99	23,9	997,50	-1,40	-0,99	17,47	2,74	3,5	0,00	0,0
2005-10-20 21:00	294	35	100	2,4	17,73	-1,29	23,9	997,50	-1,70	-3,16	17,47	2,44	3,5	0,00	0,0
2005-10-20 21:30	351	36	100	2,2	17,83	-1,19	23,9	996,50	-1,60	-1,19	17,62	2,54	3,7	0,00	0,0
2005-10-20 22:00	58	36	100	0,0	17,93	-1,19	23,9	996,50	-1,60	-1,19	17,72	2,54	3,1	0,00	0,0
2005-10-20 22:30	343	36	100	2,0	17,93	-1,19	23,9	996,50	-1,60	-1,19	17,72	2,54	2,8	0,00	0,0
2005-10-20 23:00	18	36	100	0,0	18,03	-1,09	23,9	996,50	-1,50	-1,09	17,82	2,64	3,1	0,00	0,0
2005-10-20 23:30	341	36	100	0,0	18,03	-1,09	23,9	995,50	-1,50	-1,09	17,82	2,64	2,2	0,00	0,0
2005-10-21 00:00	86	35	100	0,0	18,03	-0,89	23,9	995,50	-1,30	-0,89	17,77	2,84	3,0	0,00	0,0
2005-10-21 00:30	356	35	100	0,0	18,03	-0,99	23,9	995,50	-1,40	-0,99	17,77	2,74	2,4	0,00	0,0
2005-10-21 01:00	356	35	100	2,0	18,03	-0,99	23,9	994,50	-1,40	-0,99	17,77	2,74	2,0	0,00	0,0
2005-10-21 01:30	356	35	100	0,0	18,03	-0,89	23,9	994,50	-1,30	-0,89	17,77	2,84	2,2	0,00	0,0
2005-10-21 02:00	356	35	100	0,0	18,03	-0,89	23,9	994,50	-1,30	-0,89	17,77	2,84	0,0	0,00	0,0
2005-10-21 02:30	356	35	100	0,0	18,03	-0,79	23,9	994,50	-1,20	-0,79	17,77	2,94	0,0	0,00	0,0

Datum	Vindrikt	Fukt inne	Fukt ute	Vindhast	Temp in	Temp ute	Nb. Mån	Tryck	Dagpp	Kyleffekt	Vix inne	Vix ute	Vindby	Korr lufttryck	Nederb./dygn
	°	Rh%	Rh%	m/s	°C	°C	mm	Mbar	°C	°C	°C	°C	m/s		mm
2005-10-21 03:00	356	35	100	1,4	18,03	-0,39	23,9	993,50	-0,80	-0,39	17,77	3,34	2,2	0,00	0,0
2005-10-21 03:30	356	35	100	0,0	18,13	0,01	23,9	993,50	-0,41	0,01	17,87	3,74	1,8	0,00	0,0
2005-10-21 04:00	308	35	100	0,0	18,13	0,41	23,9	993,50	-0,01	0,41	17,87	4,14	2,2	0,00	0,0
2005-10-21 04:30	311	35	100	2,2	18,13	0,51	23,9	993,50	0,09	0,51	17,87	4,24	2,6	0,00	0,0
2005-10-21 05:00	331	35	100	0,0	18,13	0,51	23,9	993,50	0,09	0,51	17,87	4,24	3,3	0,00	0,0
2005-10-21 05:30	331	35	100	0,0	18,13	0,01	23,9	993,50	-0,41	0,01	17,87	3,74	0,0	0,00	0,0
2005-10-21 06:00	331	35	100	0,0	18,03	-0,09	23,9	993,50	-0,51	-0,09	17,77	3,64	0,0	0,00	0,0
2005-10-21 06:30	331	35	100	0,0	18,03	0,11	23,9	993,50	-0,31	0,11	17,77	3,84	0,0	0,00	0,0
2005-10-21 07:00	331	35	100	0,0	18,03	0,21	23,9	993,50	-0,21	0,21	17,77	3,94	0,0	0,00	0,0
2005-10-21 07:30	331	35	100	0,0	18,03	0,31	23,9	993,50	-0,11	0,31	17,77	4,04	0,0	0,00	0,0
2005-10-21 08:00	335	35	100	0,0	17,93	0,51	23,9	994,50	0,09	0,51	17,67	4,24	2,0	0,00	0,0
2005-10-21 08:30	336	35	100	0,0	17,93	0,61	23,9	994,50	0,19	0,61	17,67	4,34	2,2	0,00	0,0
2005-10-21 09:00	336	35	100	0,0	17,93	0,61	23,9	994,50	0,19	0,61	17,67	4,34	0,0	0,00	0,0
2005-10-21 09:30	336	35	100	0,0	17,93	0,72	23,9	994,50	0,29	0,72	17,67	4,44	1,4	0,00	0,0
2005-10-21 10:00	39	35	100	0,0	17,93	0,82	23,9	994,50	0,39	0,82	17,67	4,54	1,4	0,00	0,0
2005-10-21 10:30	32	35	100	0,0	17,93	1,02	23,9	994,50	0,59	1,02	17,67	4,75	1,8	0,00	0,0
2005-10-21 11:00	32	35	100	0,0	17,93	1,32	23,9	995,50	0,89	1,32	17,67	5,05	0,0	0,00	0,0
2005-10-21 11:30	1	35	100	0,0	17,93	2,02	23,9	995,50	1,59	2,02	17,67	5,75	2,0	0,00	0,0
2005-10-21 12:00	1	35	100	0,0	17,93	2,02	23,9	995,50	1,59	2,02	17,67	5,75	0,0	0,00	0,0
2005-10-21 12:30	1	35	100	0,0	17,93	2,12	23,9	995,50	1,69	2,12	17,67	5,85	0,0	0,00	0,0
2005-10-21 13:00	351	35	100	0,0	17,83	2,12	23,9	995,50	1,69	2,12	17,57	5,85	2,0	0,00	0,0
2005-10-21 13:30	92	35	100	0,0	17,83	2,02	23,9	996,50	1,59	2,02	17,57	5,75	2,0	0,00	0,0
2005-10-21 14:00	121	35	100	0,0	17,83	2,22	23,9	996,50	1,79	2,22	17,57	5,95	2,8	0,00	0,0
2005-10-21 14:30	121	35	100	0,0	17,83	2,72	23,9	996,50	2,29	2,72	17,57	6,45	0,0	0,00	0,0
2005-10-21 15:00	304	35	100	2,0	17,83	2,82	24,9	996,50	2,39	2,82	17,57	6,55	3,5	1,02	1,0
2005-10-21 15:30	304	35	97	1,6	17,83	2,82	24,9	996,50	1,95	2,82	17,57	6,29	4,7	1,02	1,0
2005-10-21 16:00	284	35	87	3,0	17,83	2,62	24,9	996,50	0,19	-0,18	17,57	5,27	4,7	0,00	1,0
2005-10-21 16:30	292	35	86	2,4	17,83	2,02	24,9	996,50	-0,57	0,32	17,57	4,59	3,7	0,00	1,0
2005-10-21 17:00	297	35	83	1,8	17,83	1,72	24,9	996,50	-1,36	1,72	17,57	4,07	3,7	0,00	1,0
2005-10-21 17:30	334	35	84	0,0	17,83	1,32	24,9	997,50	-1,58	1,32	17,57	3,74	2,6	0,00	1,0
2005-10-21 18:00	333	35	85	0,0	17,83	1,02	24,9	997,50	-1,71	1,02	17,57	3,52	1,8	0,00	1,0
2005-10-21 18:30	333	35	85	0,0	17,83	0,72	24,9	997,50	-2,00	0,72	17,57	3,22	1,4	0,00	1,0
2005-10-21 19:00	317	35	85	1,6	17,83	0,72	24,9	997,50	-2,00	0,72	17,57	3,22	2,0	0,00	1,0
2005-10-21 19:30	341	35	81	1,6	17,83	0,61	24,9	997,50	-2,78	0,61	17,57	2,82	3,0	0,00	1,0
2005-10-21 20:00	342	35	80	0,0	17,83	0,61	24,9	997,50	-2,95	0,61	17,57	2,75	2,0	0,00	1,0
2005-10-21 20:30	341	35	82	0,0	17,83	0,21	24,9	997,50	-3,00	0,21	17,57	2,49	0,0	0,00	1,0
2005-10-21 21:00	341	35	83	0,0	17,83	0,11	24,9	997,50	-2,92	0,11	17,57	2,47	1,2	0,00	1,0
2005-10-21 21:30	341	35	83	0,0	17,83	0,01	24,9	997,50	-3,02	0,01	17,57	2,37	0,0	0,00	1,0
2005-10-21 22:00	341	35	90	0,0	17,73	-0,99	24,9	998,51	-2,88	-0,99	17,47	1,91	0,0	0,00	1,0
2005-10-21 22:30	341	35	92	0,0	17,73	-1,39	24,9	998,51	-2,96	-1,39	17,47	1,67	0,0	0,00	1,0
2005-10-21 23:00	340	35	93	0,0	17,73	-1,29	24,9	998,51	-2,72	-1,29	17,47	1,85	0,0	0,00	1,0
2005-10-21 23:30	341	35	94	0,0	17,73	-1,49	24,9	998,51	-2,76	-1,49	17,47	1,73	0,0	0,00	1,0
2005-10-22 00:00	341	35	97	0,0	17,73	-1,59	24,9	998,51	-2,43	-1,59	17,47	1,88	0,0	0,00	0,0
2005-10-22 00:30	341	35	98	0,0	17,73	-1,59	24,9	998,51	-2,28	-1,59	17,47	1,97	0,0	0,00	0,0
2005-10-22 01:00	341	35	99	0,0	17,73	-1,69	24,9	998,51	-2,24	-1,69	17,47	1,96	0,0	0,00	0,0
2005-10-22 01:30	340	35	100	0,0	17,83	-1,59	24,9	998,51	-2,00	-1,59	17,57	2,14	0,0	0,00	0,0

Datum	Vindrikt	Fukt inne	Fukt ute	Vindhast	Temp in	Temp ute	Nb. Mån	Tryck	Daggp	Kyleffekt	Vix inne	Vix ute	Vindby	Korr lufttryck	Nederb./dygn
	°	Rh%	Rh%	m/s	°C	°C	mm	Mbar	°C	°C	°C	°C	m/s		mm
2005-10-22 02:00	340	35	100	0,0	17,93	-1,39	24,9	998,51	-1,80	-1,39	17,67	2,34	0,0	0,00	0,0
2005-10-22 02:30	341	35	100	0,0	17,93	-1,49	24,9	998,51	-1,90	-1,49	17,67	2,24	0,0	0,00	0,0
2005-10-22 03:00	341	35	100	0,0	18,03	-1,49	24,9	998,51	-1,90	-1,49	17,77	2,24	0,0	0,00	0,0
2005-10-22 03:30	341	35	100	0,0	18,03	-1,39	24,9	998,51	-1,80	-1,39	17,77	2,34	0,0	0,00	0,0
2005-10-22 04:00	341	35	99	0,0	18,03	-2,19	24,9	998,51	-2,74	-2,19	17,77	1,46	0,0	0,00	0,0
2005-10-22 04:30	333	35	100	2,4	17,93	-1,69	24,9	998,51	-2,10	-3,59	17,67	2,04	2,8	0,00	0,0
2005-10-22 05:00	328	35	97	2,0	17,93	-0,89	24,9	998,51	-1,73	-0,89	17,67	2,58	3,5	0,00	0,0
2005-10-22 05:30	282	35	98	1,8	17,93	-0,69	24,9	998,51	-1,39	-0,69	17,67	2,87	3,5	0,00	0,0
2005-10-22 06:00	300	35	100	0,0	17,93	-0,89	24,9	998,51	-1,30	-0,89	17,67	2,84	2,6	0,00	0,0
2005-10-22 06:30	304	35	100	1,8	17,93	-1,19	24,9	998,51	-1,60	-1,19	17,67	2,54	2,4	0,00	0,0
2005-10-22 07:00	315	35	100	0,0	18,03	-1,39	24,9	998,51	-1,80	-1,39	17,77	2,34	2,4	0,00	0,0
2005-10-22 07:30	318	35	100	0,0	18,03	-1,69	24,9	998,51	-2,10	-1,69	17,77	2,04	2,0	0,00	0,0
2005-10-22 08:00	317	35	100	0,0	18,03	-1,89	24,9	998,51	-2,30	-1,89	17,77	1,84	0,0	0,00	0,0
2005-10-22 08:30	328	35	100	0,0	18,03	-2,19	24,9	998,51	-2,60	-2,19	17,77	1,54	2,8	0,00	0,0
2005-10-22 09:00	326	35	100	0,0	18,03	-2,49	24,9	999,51	-2,90	-2,49	17,77	1,24	2,2	0,00	0,0
2005-10-22 09:30	326	35	100	0,0	18,03	-2,29	24,9	999,51	-2,70	-2,29	17,77	1,44	0,0	0,00	0,0
2005-10-22 10:00	322	35	100	0,0	18,03	-2,09	24,9	999,51	-2,50	-2,09	17,77	1,64	2,4	0,00	0,0
2005-10-22 10:30	306	35	96	0,0	18,03	-1,89	24,9	999,51	-2,87	-1,89	17,77	1,50	2,4	0,00	0,0
2005-10-22 11:00	305	35	93	0,0	18,03	-1,69	24,9	999,51	-3,11	-1,69	17,77	1,45	2,6	0,00	0,0
2005-10-22 11:30	62	35	89	0,0	18,03	-1,69	24,9	999,51	-3,72	-1,69	17,77	1,13	3,5	0,00	0,0
2005-10-22 12:00	315	35	89	0,0	18,03	-1,49	24,9	999,51	-3,52	-1,49	17,77	1,33	3,3	0,00	0,0
2005-10-22 12:30	75	35	87	0,0	18,13	-1,29	24,9	999,51	-3,64	-1,29	17,87	1,37	2,6	0,00	0,0
2005-10-22 13:00	324	35	89	0,0	18,13	-1,29	24,9	999,51	-3,33	-1,29	17,87	1,53	3,5	0,00	0,0
2005-10-22 13:30	324	35	90	0,0	18,03	-1,29	24,9	999,51	-3,17	-1,29	17,77	1,61	2,6	0,00	0,0
2005-10-22 14:00	318	35	89	0,0	18,03	-1,29	24,9	998,51	-3,33	-1,29	17,77	1,53	2,8	0,00	0,0
2005-10-22 14:30	320	35	90	0,0	17,93	-1,19	24,9	998,51	-3,07	-1,19	17,67	1,71	2,0	0,00	0,0
2005-10-22 15:00	279	35	85	0,0	17,93	-1,19	24,9	998,51	-3,86	-1,19	17,67	1,32	3,9	0,00	0,0
2005-10-22 15:30	319	35	87	0,0	17,83	-1,29	24,9	998,51	-3,64	-1,29	17,57	1,37	3,0	0,00	0,0
2005-10-22 16:00	313	35	87	0,0	17,73	-1,29	24,9	998,51	-3,64	-1,29	17,47	1,37	5,2	0,00	0,0
2005-10-22 16:30	0	35	87	0,0	17,83	-1,29	24,9	998,51	-3,64	-1,29	17,57	1,37	2,4	0,00	0,0
2005-10-22 17:00	320	35	85	0,0	17,93	-1,79	24,9	998,51	-4,45	-1,79	17,67	0,72	3,7	0,00	0,0
2005-10-22 17:30	320	35	88	0,0	18,03	-2,09	24,9	998,51	-4,27	-2,09	17,77	0,65	1,4	0,00	0,0
2005-10-22 18:00	330	35	90	0,0	18,23	-2,49	24,9	998,51	-4,35	-2,49	17,97	0,41	0,0	0,00	0,0
2005-10-22 18:30	323	35	90	0,0	18,33	-2,39	24,9	998,51	-4,25	-2,39	18,07	0,51	2,4	0,00	0,0
2005-10-22 19:00	313	35	91	0,0	18,43	-2,59	24,9	998,51	-4,30	-2,59	18,17	0,39	2,8	0,00	0,0
2005-10-22 19:30	335	35	92	0,0	18,33	-2,79	24,9	998,51	-4,35	-2,79	18,07	0,27	2,2	0,00	0,0
2005-10-22 20:00	332	35	93	0,0	18,23	-2,89	24,9	998,51	-4,30	-2,89	17,97	0,25	1,6	0,00	0,0
2005-10-22 20:30	319	35	92	1,8	18,13	-2,99	24,9	998,51	-4,54	-2,99	17,87	0,07	2,8	0,00	0,0
2005-10-22 21:00	338	35	92	0,0	18,13	-2,99	24,9	999,51	-4,54	-2,99	17,87	0,07	2,8	0,00	0,0
2005-10-22 21:30	313	35	90	0,0	18,03	-2,99	24,9	999,51	-4,85	-2,99	17,77	-0,10	3,5	0,00	0,0
2005-10-22 22:00	286	35	89	1,2	18,03	-3,19	24,9	999,51	-5,20	-3,19	17,77	-0,38	3,5	0,00	0,0
2005-10-22 22:30	177	35	87	1,8	17,93	-3,19	24,9	999,51	-5,51	-3,19	17,67	-0,53	3,3	0,00	0,0
2005-10-22 23:00	315	35	86	2,6	17,93	-3,39	24,9	999,51	-5,86	-3,39	17,67	-0,81	3,5	0,00	0,0
2005-10-22 23:30	335	35	87	2,0	18,03	-3,59	24,9	999,51	-5,90	-3,59	17,77	-0,93	3,1	0,00	0,0
2005-10-23 00:00	312	35	89	1,8	18,03	-3,99	24,9	1000,51	-5,98	-3,99	17,77	-1,18	3,3	0,00	0,0
2005-10-23 00:30	303	35	90	0,0	18,23	-4,19	24,9	1000,51	-6,03	-4,19	17,97	-1,30	2,6	0,00	0,0

Datum	Vindrikt	Fukt inne	Fukt ute	Vindhast	Temp in	Temp ute	Nb. Mån	Tryck	Dagpp	Kyleffekt	Vix inne	Vix ute	Vindby	Korr lufttryck	Nederb./dygn
	°	Rh%	Rh%	m/s	°C	°C	mm	Mbar	°C	°C	°C	°C	m/s		mm
2005-10-23 01:00	351	35	89	2,2	18,43	-4,29	24,9	1000,51	-6,28	-4,29	18,17	-1,48	3,3	0,00	0,0
2005-10-23 01:30	325	35	88	2,0	18,63	-4,29	24,9	1000,51	-6,43	-4,29	18,37	-1,56	3,7	0,00	0,0
2005-10-23 02:00	351	35	89	1,6	18,73	-4,39	24,9	1000,51	-6,38	-4,39	18,48	-1,58	3,5	0,00	0,0
2005-10-23 02:30	323	35	89	1,6	18,73	-4,49	24,9	1000,51	-6,47	-4,49	18,48	-1,68	3,0	0,00	0,0
2005-10-23 03:00	332	35	89	0,0	18,63	-4,49	24,9	1000,51	-6,47	-4,49	18,37	-1,68	3,5	0,00	0,0
2005-10-23 03:30	318	35	89	2,0	18,53	-4,39	24,9	1001,51	-6,38	-4,39	18,27	-1,58	3,0	0,00	0,0
2005-10-23 04:00	333	35	90	0,0	18,43	-4,69	24,9	1001,51	-6,52	-4,69	18,17	-1,80	3,0	0,00	0,0
2005-10-23 04:30	312	35	91	2,0	18,43	-4,89	24,9	1001,51	-6,57	-4,89	18,17	-1,92	2,6	0,00	0,0
2005-10-23 05:00	330	35	92	1,6	18,63	-4,99	24,9	1001,51	-6,52	-4,99	18,37	-1,94	2,6	0,00	0,0
2005-10-23 05:30	346	35	92	1,4	18,73	-5,29	24,9	1002,51	-6,82	-5,29	18,48	-2,24	2,6	0,00	0,0
2005-10-23 06:00	331	35	93	1,8	18,73	-5,49	24,9	1002,51	-6,87	-5,49	18,48	-2,35	2,6	0,00	0,0
2005-10-23 06:30	333	35	94	2,0	18,73	-5,49	24,9	1002,51	-6,73	-5,49	18,48	-2,27	2,8	0,00	0,0
2005-10-23 07:00	330	35	94	2,2	18,73	-5,39	24,9	1002,51	-6,63	-5,39	18,48	-2,17	2,4	0,00	0,0
2005-10-23 07:30	325	35	93	2,0	18,63	-5,39	24,9	1002,51	-6,77	-5,39	18,37	-2,25	2,8	0,00	0,0
2005-10-23 08:00	321	35	92	2,4	18,63	-5,09	24,9	1002,51	-6,62	-7,18	18,37	-2,04	3,0	0,00	0,0
2005-10-23 08:30	325	35	91	2,2	18,63	-5,09	24,9	1003,51	-6,77	-5,09	18,37	-2,12	3,0	0,00	0,0
2005-10-23 09:00	332	35	91	2,0	18,73	-5,09	24,9	1003,51	-6,77	-5,09	18,48	-2,12	3,0	0,00	0,0
2005-10-23 09:30	330	35	91	2,4	18,83	-4,89	24,9	1003,51	-6,57	-6,96	18,58	-1,92	3,5	0,00	0,0
2005-10-23 10:00	335	35	88	2,2	18,73	-4,39	24,9	1003,51	-6,53	-4,39	18,48	-1,66	3,0	0,00	0,0
2005-10-23 10:30	321	35	86	0,0	18,73	-4,19	24,9	1004,51	-6,64	-4,19	18,48	-1,61	3,0	0,00	0,0
2005-10-23 11:00	329	35	85	2,0	18,63	-3,79	24,9	1004,51	-6,41	-3,79	18,37	-1,29	3,0	0,00	0,0
2005-10-23 11:30	331	35	82	1,4	18,53	-3,59	24,9	1004,51	-6,70	-3,59	18,27	-1,31	3,1	0,00	0,0
2005-10-23 12:00	322	35	79	0,0	18,43	-3,19	24,9	1004,51	-6,81	-3,19	18,17	-1,13	2,8	0,00	0,0
2005-10-23 12:30	300	35	75	0,0	18,43	-2,69	24,9	1004,51	-7,03	-2,69	18,17	-0,91	3,0	0,00	0,0
2005-10-23 13:00	344	35	73	0,0	18,53	-2,39	24,9	1004,51	-7,11	-2,39	18,27	-0,75	2,6	0,00	0,0
2005-10-23 13:30	330	35	70	2,0	18,53	-2,19	24,9	1005,51	-7,49	-2,19	18,27	-0,75	3,0	0,00	0,0
2005-10-23 14:00	40	35	67	0,0	18,63	-1,99	24,9	1005,51	-7,89	-1,99	18,37	-0,74	2,8	0,00	0,0
2005-10-23 14:30	324	35	66	1,4	18,63	-1,89	24,9	1005,51	-7,99	-1,89	18,37	-0,70	3,0	0,00	0,0
2005-10-23 15:00	303	35	64	1,2	18,63	-1,69	24,9	1005,51	-8,22	-1,69	18,37	-0,62	2,6	0,00	0,0
2005-10-23 15:30	344	35	65	0,0	18,63	-1,69	24,9	1005,51	-8,01	-1,69	18,37	-0,56	3,0	0,00	0,0
2005-10-23 16:00	347	35	67	0,0	18,53	-1,89	24,9	1005,51	-7,79	-1,89	18,27	-0,64	1,8	0,00	0,0
2005-10-23 16:30	346	35	70	0,0	18,43	-1,79	24,9	1005,51	-7,10	-1,79	18,17	-0,34	1,4	0,00	0,0
2005-10-23 17:00	346	35	70	0,0	18,33	-2,09	24,9	1006,51	-7,39	-2,09	18,07	-0,65	0,0	0,00	0,0
2005-10-23 17:30	347	35	75	0,0	18,23	-3,69	24,9	1006,51	-8,00	-3,69	17,97	-1,91	0,0	0,00	0,0
2005-10-23 18:00	347	35	79	0,0	18,03	-4,69	24,9	1006,51	-8,27	-4,69	17,77	-2,63	0,0	0,00	0,0
2005-10-23 18:30	347	35	82	0,0	17,83	-5,29	24,9	1006,51	-8,36	-5,29	17,57	-3,01	0,0	0,00	0,0
2005-10-23 19:00	346	35	84	0,0	17,73	-5,89	24,9	1006,51	-8,62	-5,89	17,47	-3,46	0,0	0,00	0,0
2005-10-23 19:30	347	35	87	0,0	17,73	-6,09	24,9	1006,51	-8,35	-6,09	17,47	-3,44	1,2	0,00	0,0
2005-10-23 20:00	347	35	88	0,0	17,73	-6,39	24,9	1007,51	-8,49	-6,39	17,47	-3,66	0,0	0,00	0,0
2005-10-23 20:30	347	35	89	0,0	18,03	-6,79	24,9	1007,51	-8,74	-6,79	17,77	-3,98	0,0	0,00	0,0
2005-10-23 21:00	346	35	91	0,0	18,13	-7,09	24,9	1007,51	-8,74	-7,09	17,87	-4,12	0,0	0,00	0,0
2005-10-23 21:30	341	35	89	0,0	18,13	-5,19	24,9	1007,51	-7,16	-5,19	17,87	-2,38	2,0	0,00	0,0
2005-10-23 22:00	338	35	84	0,0	18,03	-5,19	24,9	1007,51	-7,94	-5,19	17,77	-2,76	0,0	0,00	0,0
2005-10-23 22:30	342	34	84	0,0	17,93	-5,49	24,9	1008,51	-8,23	-5,49	17,63	-3,06	0,0	0,00	0,0
2005-10-23 23:00	340	34	84	0,0	17,83	-6,09	24,9	1008,51	-8,82	-6,09	17,53	-3,66	0,0	0,00	0,0
2005-10-23 23:30	341	34	89	0,0	17,73	-5,59	24,9	1008,51	-7,56	-5,59	17,43	-2,78	0,0	0,00	0,0

Datum	Vindrikt °	Fukt inne Rh%	Fukt ute Rh%	Vindhast m/s	Temp in °C	Temp ute °C	Nb. Mån mm	Tryck Mbar	Dagpp °C	Kyleffekt °C	Vix inne °C	Vix ute °C	Vindby m/s	Korr lufttryck	Nederb./dygn mm
2005-10-24 00:00	341	34	90	0,0	17,73	-6,59	24,9	1008,51	-8,39	-6,59	17,43	-3,70	0,0	0,00	0,0
2005-10-24 00:30	341	34	95	0,0	17,83	-6,59	24,9	1008,51	-7,67	-6,59	17,53	-3,29	0,0	0,00	0,0
2005-10-24 01:00	356	34	98	0,0	18,03	-5,99	24,9	1008,51	-6,66	-5,99	17,73	-2,43	0,0	0,00	0,0
2005-10-24 01:30	345	34	99	1,2	18,03	-5,99	24,9	1008,51	-6,53	-5,99	17,73	-2,35	2,4	0,00	0,0
2005-10-24 02:00	339	34	94	1,6	17,93	-5,79	24,9	1008,51	-7,02	-5,79	17,63	-2,57	2,8	0,00	0,0
2005-10-24 02:30	351	34	92	0,0	17,83	-6,79	26,4	1008,51	-8,30	-6,79	17,53	-3,74	3,9	1,52	1,5
2005-10-24 03:00	351	34	96	0,0	17,73	-6,89	26,4	1008,51	-7,83	-6,89	17,43	-3,51	1,8	1,52	1,5
2005-10-24 03:30	351	34	96	0,0	17,63	-6,99	26,4	1008,51	-7,93	-6,99	17,33	-3,61	1,6	0,00	1,5
2005-10-24 04:00	351	34	99	0,0	17,73	-6,49	26,4	1009,51	-7,02	-6,49	17,43	-2,85	1,6	0,00	1,5
2005-10-24 04:30	351	34	100	0,0	17,83	-6,49	26,4	1009,51	-6,89	-6,49	17,53	-2,76	0,0	0,00	1,5
2005-10-24 05:00	292	34	99	1,6	17,93	-6,99	26,4	1009,51	-7,52	-6,99	17,63	-3,35	2,0	0,00	1,5
2005-10-24 05:30	329	34	100	0,0	17,93	-6,09	26,4	1009,51	-6,49	-6,09	17,63	-2,36	2,4	0,00	1,5
2005-10-24 06:00	331	34	100	0,0	17,83	-5,49	26,4	1009,51	-5,89	-5,49	17,53	-1,76	1,6	0,00	1,5
2005-10-24 06:30	331	34	100	0,0	17,73	-5,89	26,4	1009,51	-6,29	-5,89	17,43	-2,16	0,0	0,00	1,5
2005-10-24 07:00	331	34	100	0,0	17,63	-6,39	26,4	1009,51	-6,79	-6,39	17,33	-2,66	0,0	0,00	1,5
2005-10-24 07:30	339	34	100	0,0	17,63	-6,29	26,4	1009,51	-6,69	-6,29	17,33	-2,56	0,0	0,00	1,5
2005-10-24 08:00	298	34	100	0,0	17,73	-5,49	26,4	1009,51	-5,89	-5,49	17,43	-1,76	1,8	0,00	1,5
2005-10-24 08:30	298	34	100	0,0	17,83	-5,29	26,4	1009,51	-5,69	-5,29	17,53	-1,56	0,0	0,00	1,5
2005-10-24 09:00	298	34	100	0,0	17,83	-5,49	26,4	1009,51	-5,89	-5,49	17,53	-1,76	0,0	0,00	1,5
2005-10-24 09:30	298	34	100	0,0	17,83	-5,09	26,4	1010,51	-5,49	-5,09	17,53	-1,36	0,0	0,00	1,5
2005-10-24 10:00	298	34	100	0,0	17,73	-4,39	26,4	1010,51	-4,79	-4,39	17,43	-0,66	1,2	0,00	1,5
2005-10-24 10:30	298	34	100	0,0	17,63	-3,89	26,4	1010,51	-4,30	-3,89	17,33	-0,16	0,0	0,00	1,5
2005-10-24 11:00	298	34	100	0,0	17,53	-3,39	26,4	1010,51	-3,80	-3,39	17,23	0,34	0,0	0,00	1,5
2005-10-24 11:30	258	34	100	1,4	17,53	-2,69	26,4	1010,51	-3,10	-2,69	17,23	1,04	2,2	0,00	1,5
2005-10-24 12:00	293	34	100	1,2	17,63	-1,89	26,4	1010,51	-2,30	-1,89	17,33	1,84	2,6	0,00	1,5
2005-10-24 12:30	287	34	100	1,2	17,63	-1,29	26,4	1010,51	-1,70	-1,29	17,33	2,44	4,1	0,00	1,5
2005-10-24 13:00	286	34	100	0,0	17,63	-0,69	26,4	1010,51	-1,10	-0,69	17,33	3,04	3,3	0,00	1,5
2005-10-24 13:30	288	34	98	1,6	17,53	0,21	26,4	1010,51	-0,49	0,21	17,23	3,77	5,0	0,00	1,5
2005-10-24 14:00	265	34	90	0,0	17,43	0,41	26,4	1010,51	-1,50	0,41	17,13	3,31	3,1	0,00	1,5
2005-10-24 14:30	257	34	87	0,0	17,33	0,51	26,4	1010,51	-1,87	0,51	17,03	3,17	4,3	0,00	1,5
2005-10-24 15:00	282	34	82	3,3	17,23	0,72	26,4	1010,51	-2,51	-3,45	16,93	2,99	5,6	0,00	1,5
2005-10-24 15:30	288	34	83	0,0	17,13	0,92	26,4	1010,51	-2,14	0,92	16,83	3,27	4,1	0,00	1,5
2005-10-24 16:00	282	34	81	1,6	17,13	0,92	26,4	1011,51	-2,49	0,92	16,83	3,12	4,1	0,00	1,5
2005-10-24 16:30	264	34	84	0,0	17,03	0,61	26,4	1011,51	-2,27	0,61	16,73	3,04	3,9	0,00	1,5
2005-10-24 17:00	294	34	88	0,0	17,03	0,31	26,4	1011,51	-1,91	0,31	16,73	3,05	2,8	0,00	1,5
2005-10-24 17:30	292	34	96	0,0	17,13	-0,19	26,4	1011,51	-1,18	-0,19	16,83	3,20	4,7	0,00	1,5
2005-10-24 18:00	318	34	100	0,0	17,23	-0,49	26,4	1011,51	-0,90	-0,49	16,93	3,24	2,2	0,00	1,5
2005-10-24 18:30	265	34	100	0,0	17,33	-0,59	26,4	1010,51	-1,00	-0,59	17,03	3,14	2,2	0,00	1,5
2005-10-24 19:00	288	34	100	0,0	17,43	-0,29	26,4	1010,51	-0,70	-0,29	17,13	3,44	3,3	0,00	1,5
2005-10-24 19:30	271	34	100	0,0	17,43	-0,49	26,4	1011,51	-0,90	-0,49	17,13	3,24	1,8	0,00	1,5
2005-10-24 20:00	240	34	100	1,4	17,33	-0,79	26,4	1010,51	-1,20	-0,79	17,03	2,94	2,4	0,00	1,5
2005-10-24 20:30	266	34	100	1,8	17,23	-0,49	26,4	1011,51	-0,90	-0,49	16,93	3,24	3,3	0,00	1,5
2005-10-24 21:00	298	34	100	1,8	17,23	-0,89	26,4	1011,51	-1,30	-0,89	16,93	2,84	3,3	0,00	1,5
2005-10-24 21:30	275	34	100	0,0	17,23	-0,99	26,4	1011,51	-1,40	-0,99	16,93	2,74	2,6	0,00	1,5
2005-10-24 22:00	268	34	100	0,0	17,33	-1,59	26,4	1011,51	-2,00	-1,59	17,03	2,14	1,8	0,00	1,5
2005-10-24 22:30	268	34	100	0,0	17,53	-1,49	26,4	1011,51	-1,90	-1,49	17,23	2,24	0,0	0,00	1,5

Datum	Vindrikt °	Fukt inne Rh%	Fukt ute Rh%	Vindhast m/s	Temp in °C	Temp ute °C	Nb. Mån mm	Tryck Mbar	Dagpp °C	Kyleffekt °C	Vix inne °C	Vix ute °C	Vindby m/s	Korr lufttryck	Nederb./dygn mm
2005-10-24 23:00	268	34	100	0,0	17,63	-1,49	26,4	1011,51	-1,90	-1,49	17,33	2,24	1,4	0,00	1,5
2005-10-24 23:30	268	34	100	0,0	17,63	-1,79	26,4	1011,51	-2,20	-1,79	17,33	1,94	0,0	0,00	1,5
2005-10-25 00:00	268	34	100	0,0	17,53	-2,59	26,4	1011,51	-3,00	-2,59	17,23	1,14	0,0	0,00	0,0
2005-10-25 00:30	268	34	100	0,0	17,53	-3,19	26,4	1011,51	-3,60	-3,19	17,23	0,54	0,0	0,00	0,0
2005-10-25 01:00	274	34	100	0,0	17,43	-3,69	26,4	1011,51	-4,10	-3,69	17,13	0,04	0,0	0,00	0,0
2005-10-25 01:30	310	34	100	0,0	17,43	-3,69	26,4	1011,51	-4,10	-3,69	17,13	0,04	2,0	0,00	0,0
2005-10-25 02:00	342	34	100	0,0	17,43	-3,19	26,4	1011,51	-3,60	-3,19	17,13	0,54	2,6	0,00	0,0
2005-10-25 02:30	326	34	100	0,0	17,43	-3,69	26,4	1011,51	-4,10	-3,69	17,13	0,04	2,4	0,00	0,0
2005-10-25 03:00	326	34	100	0,0	17,53	-4,59	26,4	1011,51	-4,99	-4,59	17,23	-0,86	0,0	0,00	0,0
2005-10-25 03:30	336	34	100	0,0	17,63	-5,39	26,4	1011,51	-5,79	-5,39	17,33	-1,66	0,0	0,00	0,0
2005-10-25 04:00	336	34	100	0,0	17,73	-5,79	26,4	1010,51	-6,19	-5,79	17,43	-2,06	0,0	0,00	0,0
2005-10-25 04:30	336	34	100	0,0	17,73	-5,69	26,4	1010,51	-6,09	-5,69	17,43	-1,96	0,0	0,00	0,0
2005-10-25 05:00	22	34	100	0,0	17,63	-5,29	26,4	1010,51	-5,69	-5,29	17,33	-1,56	1,4	0,00	0,0
2005-10-25 05:30	23	34	100	0,0	17,63	-5,39	26,4	1010,51	-5,79	-5,39	17,33	-1,66	0,0	0,00	0,0
2005-10-25 06:00	56	34	100	0,0	17,53	-5,09	26,4	1009,51	-5,49	-5,09	17,23	-1,36	0,0	0,00	0,0
2005-10-25 06:30	57	34	100	0,0	17,53	-5,39	26,4	1009,51	-5,79	-5,39	17,23	-1,66	0,0	0,00	0,0
2005-10-25 07:00	75	34	100	0,0	17,43	-5,19	26,4	1009,51	-5,59	-5,19	17,13	-1,46	0,0	0,00	0,0
2005-10-25 07:30	86	34	100	0,0	17,53	-5,29	26,4	1009,51	-5,69	-5,29	17,23	-1,56	1,4	0,00	0,0
2005-10-25 08:00	92	34	100	0,0	17,53	-4,89	26,4	1008,51	-5,29	-4,89	17,23	-1,16	1,8	0,00	0,0
2005-10-25 08:30	90	34	100	2,0	17,53	-4,89	26,4	1009,51	-5,29	-4,89	17,23	-1,16	2,4	0,00	0,0
2005-10-25 09:00	107	34	100	0,0	17,63	-4,99	26,4	1008,51	-5,39	-4,99	17,33	-1,26	2,0	0,00	0,0
2005-10-25 09:30	92	34	100	0,0	17,73	-5,09	26,4	1008,51	-5,49	-5,09	17,43	-1,36	2,0	0,00	0,0
2005-10-25 10:00	90	34	100	0,0	17,73	-4,79	26,4	1007,51	-5,19	-4,79	17,43	-1,06	1,6	0,00	0,0
2005-10-25 10:30	67	34	100	0,0	17,73	-4,69	26,4	1007,51	-5,09	-4,69	17,43	-0,96	1,8	0,00	0,0
2005-10-25 11:00	93	34	100	1,4	17,73	-4,39	26,4	1007,51	-4,79	-4,39	17,43	-0,66	1,8	0,00	0,0
2005-10-25 11:30	110	34	100	2,0	17,73	-3,69	26,4	1007,51	-4,10	-3,69	17,43	0,04	2,4	0,00	0,0
2005-10-25 12:00	96	34	100	1,8	17,73	-3,29	26,4	1006,51	-3,70	-3,29	17,43	0,44	2,8	0,00	0,0
2005-10-25 12:30	109	34	100	2,2	17,63	-3,09	26,4	1006,51	-3,50	-3,09	17,33	0,64	4,1	0,00	0,0
2005-10-25 13:00	74	34	100	3,7	17,63	-2,89	26,4	1005,51	-3,30	-2,89	17,33	0,84	4,1	0,00	0,0
2005-10-25 13:30	90	34	100	2,6	17,53	-2,69	26,4	1005,51	-3,10	-2,69	17,23	1,04	4,5	0,00	0,0
2005-10-25 14:00	72	34	98	3,0	17,43	-2,39	26,4	1004,51	-3,08	-2,39	17,13	1,17	5,0	0,00	0,0
2005-10-25 14:30	72	34	98	2,6	17,43	-2,19	26,4	1003,51	-2,88	-2,19	17,13	1,37	5,0	0,00	0,0
2005-10-25 15:00	97	34	98	2,4	17,33	-2,19	26,4	1003,51	-2,88	-2,19	17,03	1,37	4,1	0,00	0,0
2005-10-25 15:30	92	35	95	2,4	17,43	-2,09	26,4	1002,51	-3,21	-2,09	17,17	1,21	4,7	0,00	0,0
2005-10-25 16:00	90	34	96	2,6	17,53	-2,19	26,4	1002,51	-3,17	-2,19	17,23	1,20	4,7	0,00	0,0
2005-10-25 16:30	72	34	94	2,6	17,63	-2,09	26,4	1001,51	-3,36	-2,09	17,33	1,13	4,9	0,00	0,0
2005-10-25 17:00	103	34	93	4,1	17,73	-2,19	26,4	1000,51	-3,61	-2,19	17,43	0,95	5,2	0,00	0,0
2005-10-25 17:30	78	34	88	2,6	17,83	-2,09	26,4	1000,51	-4,27	-2,09	17,53	0,65	5,2	0,00	0,0
2005-10-25 18:00	96	34	87	2,8	17,83	-2,09	26,4	999,51	-4,43	-2,09	17,53	0,57	5,8	0,00	0,0
2005-10-25 18:30	101	34	87	3,7	17,73	-1,99	26,4	998,51	-4,33	-1,99	17,43	0,67	5,2	0,00	0,0
2005-10-25 19:00	98	34	88	3,1	17,63	-1,79	26,4	998,51	-3,97	-1,79	17,33	0,95	7,7	0,00	0,0
2005-10-25 19:30	120	34	90	5,4	17,63	-1,79	26,4	997,50	-3,66	-1,79	17,33	1,11	6,0	0,00	0,0
2005-10-25 20:00	92	34	93	3,1	17,63	-1,69	26,4	996,50	-3,11	-1,69	17,33	1,45	6,8	0,00	0,0
2005-10-25 20:30	78	34	99	3,1	17,73	-1,69	26,4	995,50	-2,24	-1,69	17,43	1,96	6,6	0,00	0,0
2005-10-25 21:00	69	34	100	2,6	17,73	-1,39	26,4	995,50	-1,80	-1,39	17,43	2,34	6,6	0,00	0,0
2005-10-25 21:30	118	34	100	4,1	17,83	-1,19	26,4	994,50	-1,60	-1,19	17,53	2,54	6,2	0,00	0,0

Datum	Vindrikt °	Fukt inne Rh%	Fukt ute Rh%	Vindhast m/s	Temp in °C	Temp ute °C	Nb. Mån mm	Tryck Mbar	Dagpp °C	Kyleffekt °C	Vix inne °C	Vix ute °C	Vindby m/s	Korr lufttryck	Nederb./dygn mm
2005-10-25 22:00	71	34	100	3,1	17,83	-0,99	26,4	994,50	-1,40	-4,11	17,53	2,74	5,8	0,00	0,0
2005-10-25 22:30	82	34	100	2,4	17,73	-0,79	26,4	993,50	-1,20	-2,64	17,43	2,94	7,3	0,00	0,0
2005-10-25 23:00	90	34	100	3,9	17,63	-0,49	26,4	992,50	-0,90	-6,05	17,33	3,24	6,4	0,00	0,0
2005-10-25 23:30	106	34	100	3,7	17,63	-0,39	26,4	992,50	-0,80	-5,94	17,33	3,34	6,8	0,00	0,0
2005-10-26 00:00	96	34	100	4,3	17,73	-0,19	26,4	991,50	-0,60	-6,94	17,43	3,54	7,1	0,00	0,0
2005-10-26 00:30	75	34	100	3,5	17,73	0,11	26,4	991,50	-0,31	-4,13	17,43	3,84	7,5	0,00	0,0
2005-10-26 01:00	88	34	100	4,7	17,93	0,11	26,4	990,50	-0,31	-7,73	17,63	3,84	6,4	0,00	0,0
2005-10-26 01:30	105	34	100	4,3	17,93	0,11	26,4	990,50	-0,31	-6,57	17,63	3,84	6,9	0,00	0,0
2005-10-26 02:00	79	34	100	3,9	17,93	0,01	26,4	990,50	-0,41	-5,47	17,63	3,74	7,7	0,00	0,0
2005-10-26 02:30	83	34	100	4,9	17,83	-0,09	26,9	990,50	-0,51	-7,98	17,53	3,64	6,8	0,51	0,5
2005-10-26 03:00	66	34	100	4,5	17,73	-0,39	26,9	989,50	-0,80	-8,35	17,43	3,34	6,8	0,51	0,5
2005-10-26 03:30	79	34	100	3,9	17,73	-0,39	26,9	989,50	-0,80	-5,94	17,43	3,34	6,6	0,00	0,5
2005-10-26 04:00	128	34	100	2,2	17,73	-0,49	26,9	990,50	-0,90	-0,49	17,43	3,24	7,1	0,00	0,5
2005-10-26 04:30	75	34	100	2,6	17,73	-0,59	26,9	990,50	-1,00	-2,43	17,43	3,14	6,6	0,00	0,5
2005-10-26 05:00	74	34	100	2,8	17,83	-0,79	26,9	990,50	-1,20	-3,89	17,53	2,94	6,8	0,00	0,5
2005-10-26 05:30	90	34	100	3,7	17,93	-0,89	26,9	990,50	-1,30	-6,52	17,63	2,84	7,1	0,00	0,5
2005-10-26 06:00	62	34	100	2,6	18,03	-0,99	26,9	990,50	-1,40	-2,85	17,73	2,74	6,6	0,00	0,5
2005-10-26 06:30	96	34	100	4,1	18,03	-0,99	26,9	991,50	-1,40	-7,90	17,73	2,74	5,6	0,00	0,5
2005-10-26 07:00	61	34	100	1,8	18,03	-0,89	26,9	991,50	-1,30	-0,89	17,73	2,84	4,5	0,00	0,5
2005-10-26 07:30	1	34	100	2,2	18,03	-1,09	26,9	991,50	-1,50	-1,09	17,73	2,64	4,7	0,00	0,5
2005-10-26 08:00	81	34	100	2,2	17,93	-1,19	26,9	992,50	-1,60	-1,19	17,63	2,54	5,0	0,00	0,5
2005-10-26 08:30	76	34	100	2,2	17,93	-1,19	26,9	992,50	-1,60	-1,19	17,63	2,54	4,7	0,00	0,5
2005-10-26 09:00	79	34	100	1,4	17,93	-1,19	26,9	993,50	-1,60	-1,19	17,63	2,54	4,5	0,00	0,5
2005-10-26 09:30	125	34	100	2,6	17,93	-1,19	26,9	993,50	-1,60	-3,06	17,63	2,54	3,7	0,00	0,5
2005-10-26 10:00	83	34	100	1,8	17,93	-0,99	26,9	994,50	-1,40	-0,99	17,63	2,74	3,7	0,00	0,5
2005-10-26 10:30	70	34	100	0,0	17,93	-0,89	26,9	994,50	-1,30	-0,89	17,63	2,84	3,5	0,00	0,5
2005-10-26 11:00	67	35	100	3,3	18,03	-0,79	26,9	995,50	-1,20	-5,15	17,77	2,94	3,3	0,00	0,5
2005-10-26 11:30	75	35	100	2,0	18,03	-0,59	26,9	996,50	-1,00	-0,59	17,77	3,14	4,7	0,00	0,5
2005-10-26 12:00	76	35	100	2,8	18,03	-0,39	26,9	996,50	-0,80	-3,46	17,77	3,34	3,7	0,00	0,5
2005-10-26 12:30	67	35	100	3,0	18,03	-0,69	26,9	997,50	-1,10	-3,78	17,77	3,04	4,7	0,00	0,5
2005-10-26 13:00	60	35	100	1,4	18,03	-0,69	26,9	997,50	-1,10	-0,69	17,77	3,04	4,7	0,00	0,5
2005-10-26 13:30	90	35	100	2,0	17,93	-0,59	26,9	998,51	-1,00	-0,59	17,67	3,14	3,7	0,00	0,5
2005-10-26 14:00	97	35	99	0,0	17,93	-0,49	26,9	998,51	-1,05	-0,49	17,67	3,16	3,9	0,00	0,5
2005-10-26 14:30	74	35	100	1,2	17,93	-0,59	26,9	999,51	-1,00	-0,59	17,67	3,14	3,5	0,00	0,5
2005-10-26 15:00	82	35	100	1,8	17,83	-0,59	26,9	1000,51	-1,00	-0,59	17,57	3,14	3,5	0,00	0,5
2005-10-26 15:30	94	35	100	1,6	17,83	-0,69	26,9	1000,51	-1,10	-0,69	17,57	3,04	3,1	0,00	0,5
2005-10-26 16:00	82	35	100	0,0	17,83	-0,79	26,9	1001,51	-1,20	-0,79	17,57	2,94	3,0	0,00	0,5
2005-10-26 16:30	72	35	100	0,0	17,93	-1,09	26,9	1001,51	-1,50	-1,09	17,67	2,64	3,5	0,00	0,5
2005-10-26 17:00	95	35	100	1,6	17,93	-1,29	26,9	1002,51	-1,70	-1,29	17,67	2,44	3,9	0,00	0,5
2005-10-26 17:30	64	35	100	2,0	17,93	-1,59	26,9	1003,51	-2,00	-1,59	17,67	2,14	3,1	0,00	0,5
2005-10-26 18:00	78	35	100	0,0	17,93	-1,99	26,9	1003,51	-2,40	-1,99	17,67	1,74	3,1	0,00	0,5
2005-10-26 18:30	71	35	100	2,0	17,93	-1,89	26,9	1004,51	-2,30	-1,89	17,67	1,84	2,8	0,00	0,5
2005-10-26 19:00	61	35	100	0,0	17,83	-1,99	26,9	1004,51	-2,40	-1,99	17,57	1,74	2,4	0,00	0,5
2005-10-26 19:30	69	35	100	1,4	17,73	-1,99	26,9	1004,51	-2,40	-1,99	17,47	1,74	2,6	0,00	0,5
2005-10-26 20:00	71	34	100	0,0	17,73	-2,09	26,9	1005,51	-2,50	-2,09	17,43	1,64	3,0	0,00	0,5
2005-10-26 20:30	94	34	100	1,6	17,63	-2,19	26,9	1005,51	-2,60	-2,19	17,33	1,54	2,6	0,00	0,5

Datum	Vindrikt °	Fukt inne Rh%	Fukt ute Rh%	Vindhast m/s	Temp in °C	Temp ute °C	Nb. Mån mm	Tryck Mbar	Dagpp °C	Kyleffekt °C	Vix inne °C	Vix ute °C	Vindby m/s	Korr lufttryck	Nederb./dygn mm
2005-10-26 21:00	82	34	100	0,0	17,63	-2,39	26,9	1006,51	-2,80	-2,39	17,33	1,34	2,6	0,00	0,5
2005-10-26 21:30	93	34	100	1,8	17,63	-2,29	26,9	1006,51	-2,70	-2,29	17,33	1,44	2,4	0,00	0,5
2005-10-26 22:00	95	34	100	2,2	17,63	-2,29	26,9	1007,51	-2,70	-2,29	17,33	1,44	3,1	0,00	0,5
2005-10-26 22:30	91	34	100	1,4	17,73	-2,29	26,9	1007,51	-2,70	-2,29	17,43	1,44	3,1	0,00	0,5
2005-10-26 23:00	122	34	100	2,2	17,83	-2,29	26,9	1008,51	-2,70	-2,29	17,53	1,44	3,0	0,00	0,5
2005-10-26 23:30	98	34	100	1,4	17,83	-2,29	26,9	1008,51	-2,70	-2,29	17,53	1,44	3,7	0,00	0,5
2005-10-27 00:00	103	34	100	2,4	17,83	-2,29	26,9	1009,51	-2,70	-4,22	17,53	1,44	3,3	0,00	0,0
2005-10-27 00:30	86	34	100	1,8	17,83	-2,39	26,9	1009,51	-2,80	-2,39	17,53	1,34	2,8	0,00	0,0
2005-10-27 01:00	90	34	100	2,0	17,73	-2,39	26,9	1009,51	-2,80	-2,39	17,43	1,34	3,0	0,00	0,0
2005-10-27 01:30	102	34	100	2,8	17,73	-2,39	26,9	1009,51	-2,80	-5,64	17,43	1,34	4,7	0,00	0,0
2005-10-27 02:00	98	34	100	1,6	17,63	-2,49	26,9	1010,51	-2,90	-2,49	17,33	1,24	2,8	0,00	0,0
2005-10-27 02:30	74	34	100	1,6	17,63	-2,49	26,9	1011,51	-2,90	-2,49	17,33	1,24	3,0	0,00	0,0
2005-10-27 03:00	95	34	100	3,1	17,63	-2,49	26,9	1011,51	-2,90	-5,75	17,33	1,24	3,3	0,00	0,0
2005-10-27 03:30	85	34	100	3,0	17,73	-2,59	26,9	1011,51	-3,00	-5,86	17,43	1,14	3,3	0,00	0,0
2005-10-27 04:00	99	34	100	1,8	17,73	-2,59	26,9	1012,51	-3,00	-2,59	17,43	1,14	3,1	0,00	0,0
2005-10-27 04:30	83	34	100	1,8	17,83	-2,59	26,9	1012,51	-3,00	-2,59	17,53	1,14	3,3	0,00	0,0
2005-10-27 05:00	91	34	100	1,8	17,83	-2,59	26,9	1013,51	-3,00	-2,59	17,53	1,14	3,1	0,00	0,0
2005-10-27 05:30	94	34	100	1,6	17,83	-2,59	26,9	1013,51	-3,00	-2,59	17,53	1,14	3,3	0,00	0,0
2005-10-27 06:00	90	34	100	0,0	17,83	-2,59	26,9	1013,51	-3,00	-2,59	17,53	1,14	3,0	0,00	0,0
2005-10-27 06:30	67	34	100	0,0	17,83	-2,59	26,9	1014,51	-3,00	-2,59	17,53	1,14	3,0	0,00	0,0
2005-10-27 07:00	81	34	100	0,0	17,73	-2,59	26,9	1014,51	-3,00	-2,59	17,43	1,14	3,3	0,00	0,0
2005-10-27 07:30	81	34	100	1,2	17,73	-2,59	26,9	1015,51	-3,00	-2,59	17,43	1,14	2,8	0,00	0,0
2005-10-27 08:00	50	34	100	0,0	17,73	-2,59	26,9	1015,51	-3,00	-2,59	17,43	1,14	3,0	0,00	0,0
2005-10-27 08:30	87	34	100	0,0	17,73	-2,49	26,9	1015,51	-2,90	-2,49	17,43	1,24	3,0	0,00	0,0
2005-10-27 09:00	98	34	100	1,8	17,73	-2,49	26,9	1016,51	-2,90	-2,49	17,43	1,24	3,0	0,00	0,0
2005-10-27 09:30	81	34	100	2,0	17,83	-2,39	26,9	1017,52	-2,80	-2,39	17,53	1,34	2,8	0,00	0,0
2005-10-27 10:00	94	34	100	1,8	17,83	-2,19	26,9	1017,52	-2,60	-2,19	17,53	1,54	3,0	0,00	0,0
2005-10-27 10:30	87	34	100	0,0	17,83	-1,99	26,9	1017,52	-2,40	-1,99	17,53	1,74	3,0	0,00	0,0
2005-10-27 11:00	73	34	100	1,8	17,83	-1,59	26,9	1017,52	-2,00	-1,59	17,53	2,14	3,0	0,00	0,0
2005-10-27 11:30	92	34	100	1,8	17,73	-1,29	26,9	1018,52	-1,70	-1,29	17,43	2,44	3,3	0,00	0,0
2005-10-27 12:00	83	34	100	2,0	17,73	-1,09	26,9	1018,52	-1,50	-1,09	17,43	2,64	3,7	0,00	0,0
2005-10-27 12:30	103	34	100	2,0	17,73	-0,79	26,9	1018,52	-1,20	-0,79	17,43	2,94	3,5	0,00	0,0
2005-10-27 13:00	100	34	100	2,0	17,63	-0,79	26,9	1018,52	-1,20	-0,79	17,33	2,94	3,7	0,00	0,0
2005-10-27 13:30	94	34	100	1,8	17,63	-0,99	26,9	1018,52	-1,40	-0,99	17,33	2,74	3,9	0,00	0,0
2005-10-27 14:00	102	34	100	2,0	17,63	-0,89	26,9	1018,52	-1,30	-0,89	17,33	2,84	4,1	0,00	0,0
2005-10-27 14:30	98	34	100	2,4	17,63	-0,79	26,9	1018,52	-1,20	-2,64	17,33	2,94	3,9	0,00	0,0
2005-10-27 15:00	127	34	100	2,4	17,63	-0,69	26,9	1018,52	-1,10	-2,53	17,33	3,04	3,9	0,00	0,0
2005-10-27 15:30	109	34	100	3,0	17,63	-0,69	26,9	1018,52	-1,10	-3,78	17,33	3,04	4,9	0,00	0,0
2005-10-27 16:00	93	34	100	2,6	17,63	-0,69	26,9	1018,52	-1,10	-2,53	17,33	3,04	5,0	0,00	0,0
2005-10-27 16:30	136	34	100	2,2	17,73	-0,59	26,9	1018,52	-1,00	-0,59	17,43	3,14	4,7	0,00	0,0
2005-10-27 17:00	91	34	100	3,0	17,73	-0,49	26,9	1017,52	-0,90	-3,56	17,43	3,24	5,2	0,00	0,0
2005-10-27 17:30	95	34	100	3,3	17,63	-0,39	26,9	1017,52	-0,80	-4,70	17,33	3,34	5,8	0,00	0,0
2005-10-27 18:00	126	34	100	3,1	17,63	-0,29	26,9	1017,52	-0,70	-3,35	17,33	3,44	6,2	0,00	0,0
2005-10-27 18:30	124	34	100	3,5	17,63	-0,19	26,9	1017,52	-0,60	-4,47	17,33	3,54	5,8	0,00	0,0
2005-10-27 19:00	112	34	100	3,5	17,63	-0,19	26,9	1017,52	-0,60	-4,47	17,33	3,54	6,6	0,00	0,0
2005-10-27 19:30	180	34	100	4,9	17,63	-0,09	26,9	1017,52	-0,51	-7,98	17,33	3,64	7,3	0,00	0,0

Datum	Vindrikt °	Fukt inne Rh%	Fukt ute Rh%	Vindhast m/s	Temp in °C	Temp ute °C	Nb. Mån mm	Tryck Mbar	Daggp °C	Kyleffekt °C	Vix inne °C	Vix ute °C	Vindby m/s	Korr lufttryck	Nederb./dygn mm
2005-10-27 20:00	151	34	100	3,3	17,63	-0,09	26,9	1016,51	-0,51	-4,36	17,33	3,64	6,9	0,00	0,0
2005-10-27 20:30	139	34	100	4,3	17,63	0,11	26,9	1017,52	-0,31	-6,57	17,33	3,84	6,8	0,00	0,0
2005-10-27 21:00	153	34	100	4,3	17,53	0,11	26,9	1017,52	-0,31	-6,57	17,23	3,84	6,8	0,00	0,0
2005-10-27 21:30	128	34	100	3,3	17,53	0,21	26,9	1016,51	-0,21	-4,02	17,23	3,94	6,6	0,00	0,0
2005-10-27 22:00	152	34	100	4,1	17,53	0,31	26,9	1016,51	-0,11	-6,33	17,23	4,04	6,2	0,00	0,0
2005-10-27 22:30	131	34	100	2,8	17,43	0,31	26,9	1016,51	-0,11	-2,69	17,13	4,04	6,0	0,00	0,0
2005-10-27 23:00	105	34	100	2,8	17,33	0,31	26,9	1016,51	-0,11	-2,69	17,03	4,04	5,0	0,00	0,0
2005-10-27 23:30	149	34	100	3,3	17,33	0,41	26,9	1016,51	-0,01	-3,79	17,03	4,14	6,2	0,00	0,0
2005-10-28 00:00	96	34	100	2,4	17,33	0,41	26,9	1016,51	-0,01	-1,37	17,03	4,14	4,9	0,00	0,0
2005-10-28 00:30	137	34	100	3,3	17,43	0,51	26,9	1016,51	0,09	-3,68	17,13	4,24	4,9	0,00	0,0
2005-10-28 01:00	129	34	100	3,0	17,53	0,51	26,9	1016,51	0,09	-2,47	17,23	4,24	5,2	0,00	0,0
2005-10-28 01:30	104	34	100	2,0	17,53	0,51	26,9	1016,51	0,09	0,51	17,23	4,24	4,5	0,00	0,0
2005-10-28 02:00	111	34	100	2,2	17,63	0,51	26,9	1015,51	0,09	0,51	17,33	4,24	3,7	0,00	0,0
2005-10-28 02:30	118	34	100	1,6	17,73	0,51	26,9	1015,51	0,09	0,51	17,43	4,24	3,3	0,00	0,0
2005-10-28 03:00	112	34	100	2,0	17,73	0,51	26,9	1015,51	0,09	0,51	17,43	4,24	3,0	0,00	0,0
2005-10-28 03:30	108	34	100	1,2	17,73	0,51	26,9	1015,51	0,09	0,51	17,43	4,24	3,1	0,00	0,0
2005-10-28 04:00	94	34	100	1,2	17,63	0,51	26,9	1015,51	0,09	0,51	17,33	4,24	2,8	0,00	0,0
2005-10-28 04:30	98	34	100	1,2	17,63	0,41	26,9	1015,51	-0,01	0,41	17,33	4,14	3,0	0,00	0,0
2005-10-28 05:00	106	34	100	1,8	17,63	0,31	26,9	1015,51	-0,11	0,31	17,33	4,04	2,6	0,00	0,0
2005-10-28 05:30	95	34	100	2,2	17,63	0,51	26,9	1015,51	0,09	0,51	17,33	4,24	3,1	0,00	0,0
2005-10-28 06:00	106	34	100	2,2	17,63	0,51	26,9	1014,51	0,09	0,51	17,33	4,24	3,1	0,00	0,0
2005-10-28 06:30	98	34	100	0,0	17,63	0,61	26,9	1014,51	0,19	0,61	17,33	4,34	3,0	0,00	0,0
2005-10-28 07:00	98	34	100	0,0	17,73	0,72	26,9	1014,51	0,29	0,72	17,43	4,44	2,6	0,00	0,0
2005-10-28 07:30	65	34	100	2,0	17,73	0,82	26,9	1014,51	0,39	0,82	17,43	4,54	2,6	0,00	0,0
2005-10-28 08:00	97	34	100	1,2	17,73	0,82	26,9	1014,51	0,39	0,82	17,43	4,54	2,8	0,00	0,0
2005-10-28 08:30	91	34	100	0,0	17,73	0,82	26,9	1014,51	0,39	0,82	17,43	4,54	2,8	0,00	0,0
2005-10-28 09:00	89	34	100	1,6	17,73	1,12	26,9	1014,51	0,69	1,12	17,43	4,85	3,0	0,00	0,0
2005-10-28 09:30	97	34	100	0,0	17,73	1,32	26,9	1014,51	0,89	1,32	17,43	5,05	3,1	0,00	0,0
2005-10-28 10:00	90	34	100	0,0	17,73	1,72	26,9	1014,51	1,29	1,72	17,43	5,45	2,6	0,00	0,0
2005-10-28 10:30	89	34	100	1,4	17,73	2,02	26,9	1014,51	1,59	2,02	17,43	5,75	2,8	0,00	0,0
2005-10-28 11:00	118	34	100	2,6	17,73	2,82	26,9	1014,51	2,39	1,16	17,43	6,55	3,9	0,00	0,0
2005-10-28 11:30	104	34	100	2,2	17,73	3,32	26,9	1013,51	2,89	3,32	17,43	7,05	3,7	0,00	0,0
2005-10-28 12:00	160	34	100	3,0	17,73	4,72	28,4	1013,51	4,28	2,12	17,43	8,45	5,8	1,52	1,5
2005-10-28 12:30	147	34	100	4,1	17,83	5,72	30,5	1013,51	5,28	0,17	17,53	9,45	5,4	3,56	3,6
2005-10-28 13:00	154	35	100	5,4	17,83	6,02	31,5	1013,51	5,58	-1,50	17,57	9,75	7,1	3,05	4,6
2005-10-28 13:30	164	35	100	5,2	17,73	6,32	31,5	1012,51	5,88	-0,58	17,47	10,05	8,5	1,02	4,6
2005-10-28 14:00	175	35	100	5,4	17,63	6,72	31,5	1012,51	6,28	-0,61	17,37	10,45	8,3	0,00	4,6
2005-10-28 14:30	145	35	100	6,8	17,53	6,72	31,5	1012,51	6,28	-2,23	17,27	10,45	9,6	0,00	4,6
2005-10-28 15:00	155	35	100	5,8	17,43	7,02	31,5	1012,51	6,58	-0,22	17,17	10,75	9,8	0,00	4,6
2005-10-28 15:30	193	35	100	6,0	17,33	7,42	31,5	1012,51	6,98	-0,22	17,07	11,15	9,8	0,00	4,6
2005-10-28 16:00	157	35	100	3,7	17,23	7,22	31,5	1011,51	6,78	2,93	16,97	10,95	10,4	0,00	4,6
2005-10-28 16:30	140	35	100	3,1	17,23	6,72	31,5	1012,51	6,28	4,30	16,97	10,45	7,5	0,00	4,6
2005-10-28 17:00	145	35	100	7,5	17,23	6,62	31,5	1011,51	6,18	-2,84	16,97	10,35	7,5	0,00	4,6
2005-10-28 17:30	144	35	100	5,2	17,13	6,42	31,5	1011,51	5,98	-0,46	16,87	10,15	7,7	0,00	4,6
2005-10-28 18:00	144	35	100	5,8	17,13	6,72	31,5	1011,51	6,28	-0,61	16,87	10,45	7,3	0,00	4,6
2005-10-28 18:30	166	35	100	5,0	17,13	7,02	31,5	1011,51	6,58	0,30	16,87	10,75	8,3	0,00	4,6

Datum	Vindrikt	Fukt inne	Fukt ute	Vindhast	Temp in	Temp ute	Nb. Mån	Tryck	Dagpp	Kyleffekt	Vix inne	Vix ute	Vindby	Korr lufttryck	Nederb./dygn
	°	Rh%	Rh%	m/s	°C	°C	mm	Mbar	°C	°C	°C	°C	m/s		mm
2005-10-28 19:00	193	35	100	3,0	17,23	6,82	31,5	1011,51	6,38	4,41	16,97	10,55	8,1	0,00	4,6
2005-10-28 19:30	170	36	100	3,0	17,43	6,62	31,5	1011,51	6,18	4,19	17,22	10,35	5,2	0,00	4,6
2005-10-28 20:00	100	35	100	3,3	17,53	6,72	31,5	1011,51	6,28	3,33	17,27	10,45	7,5	0,00	4,6
2005-10-28 20:30	180	35	100	3,7	17,63	6,92	31,5	1011,51	6,48	2,58	17,37	10,65	19,3	0,00	4,6
2005-10-28 21:00	146	35	100	4,9	17,53	7,22	31,5	1010,51	6,78	1,07	17,27	10,95	10,2	0,00	4,6
2005-10-28 21:30	152	36	100	4,1	17,53	7,32	31,5	1011,51	6,88	2,10	17,32	11,05	6,9	0,00	4,6
2005-10-28 22:00	132	36	100	7,1	17,43	7,52	31,5	1010,51	7,08	-1,15	17,22	11,25	9,8	0,00	4,6
2005-10-28 22:30	128	36	100	4,9	17,33	7,52	31,5	1010,51	7,08	1,44	17,12	11,25	9,4	0,00	4,6
2005-10-28 23:00	145	36	100	5,4	17,23	7,52	31,5	1010,51	7,08	0,42	17,02	11,25	7,5	0,00	4,6
2005-10-28 23:30	168	36	100	5,4	17,23	7,62	31,5	1010,51	7,18	0,55	17,02	11,35	7,7	0,00	4,6
2005-10-29 00:00	148	36	100	4,3	17,23	7,72	31,5	1010,51	7,28	2,58	17,02	11,45	7,9	0,00	0,0
2005-10-29 00:30	133	36	100	4,1	17,23	7,72	31,5	1010,51	7,28	2,58	17,02	11,45	6,9	0,00	0,0
2005-10-29 01:00	152	36	100	7,7	17,33	7,72	31,5	1009,51	7,28	-1,80	17,12	11,45	9,4	0,00	0,0
2005-10-29 01:30	143	36	100	4,7	17,43	7,82	31,5	1009,51	7,38	1,81	17,22	11,55	7,7	0,00	0,0
2005-10-29 02:00	145	36	100	4,7	17,53	7,92	32,0	1009,51	7,47	1,94	17,32	11,65	8,1	0,51	0,5
2005-10-29 02:30	152	36	100	4,9	17,53	7,82	32,0	1008,51	7,38	1,81	17,32	11,55	10,0	0,51	0,5
2005-10-29 03:00	137	36	100	5,0	17,53	8,02	32,0	1008,51	7,57	1,56	17,32	11,75	9,6	0,00	0,5
2005-10-29 03:30	132	36	100	8,5	17,43	7,92	32,0	1008,51	7,47	-2,43	17,22	11,65	10,6	0,00	0,5
2005-10-29 04:00	135	36	100	6,6	17,33	8,02	32,0	1008,51	7,57	0,06	17,12	11,75	8,5	0,00	0,5
2005-10-29 04:30	191	36	100	5,8	17,33	8,02	32,0	1008,51	7,57	1,06	17,12	11,75	8,5	0,00	0,5
2005-10-29 05:00	178	36	100	5,8	17,33	8,02	32,0	1008,51	7,57	1,06	17,12	11,75	8,7	0,00	0,5
2005-10-29 05:30	152	36	99	2,4	17,33	7,82	32,0	1008,51	7,22	6,44	17,12	11,46	8,1	0,00	0,5
2005-10-29 06:00	172	36	99	3,5	17,43	7,72	32,0	1008,51	7,12	4,46	17,22	11,36	6,6	0,00	0,5
2005-10-29 06:30	145	36	99	3,7	17,53	7,52	32,0	1008,51	6,92	3,28	17,32	11,16	6,4	0,00	0,5
2005-10-29 07:00	198	36	100	4,7	17,63	7,42	32,0	1008,51	6,98	1,32	17,42	11,15	6,9	0,00	0,5
2005-10-29 07:30	160	36	100	5,4	17,53	7,42	32,0	1008,51	6,98	0,29	17,32	11,15	9,6	0,00	0,5
2005-10-29 08:00	154	36	100	4,1	17,53	7,42	32,0	1008,51	6,98	2,22	17,32	11,15	6,9	0,00	0,5
2005-10-29 08:30	155	36	100	3,9	17,43	7,32	32,0	1008,51	6,88	3,05	17,22	11,05	6,8	0,00	0,5
2005-10-29 09:00	144	36	100	2,0	17,33	7,22	32,0	1009,51	6,78	7,22	17,12	10,95	5,4	0,00	0,5
2005-10-29 09:30	198	36	100	3,1	17,33	7,42	32,0	1009,51	6,98	5,07	17,12	11,15	5,8	0,00	0,5
2005-10-29 10:00	194	36	100	1,8	17,23	7,62	32,0	1009,51	7,18	7,62	17,02	11,35	5,6	0,00	0,5
2005-10-29 10:30	149	36	99	0,0	17,33	7,72	32,0	1009,51	7,12	7,72	17,12	11,36	3,9	0,00	0,5
2005-10-29 11:00	141	36	99	0,0	17,33	7,52	32,0	1009,51	6,92	7,52	17,12	11,16	3,1	0,00	0,5
2005-10-29 11:30	165	36	100	0,0	17,43	7,82	32,0	1009,51	7,38	7,82	17,22	11,55	0,0	0,00	0,5
2005-10-29 12:00	146	36	99	2,4	17,53	8,02	32,0	1010,51	7,42	6,65	17,32	11,66	2,8	0,00	0,5
2005-10-29 12:30	175	36	98	4,1	17,63	8,22	32,0	1009,51	7,47	3,18	17,42	11,78	4,9	0,00	0,5
2005-10-29 13:00	135	36	97	2,8	17,73	8,52	32,0	1010,51	7,61	6,27	17,52	11,99	4,1	0,00	0,5
2005-10-29 13:30	143	36	97	5,0	17,73	8,52	32,0	1010,51	7,61	2,19	17,52	11,99	6,2	0,00	0,5
2005-10-29 14:00	140	36	99	3,5	17,73	8,52	32,0	1010,51	7,92	5,36	17,52	12,16	5,8	0,00	0,5
2005-10-29 14:30	143	36	100	3,7	17,73	8,42	32,0	1010,51	7,97	4,33	17,52	12,15	5,6	0,00	0,5
2005-10-29 15:00	136	36	100	3,0	17,73	8,22	32,0	1010,51	7,77	5,94	17,52	11,95	5,8	0,00	0,5
2005-10-29 15:30	90	36	100	3,3	17,63	8,12	32,0	1010,51	7,67	4,91	17,42	11,85	6,4	0,00	0,5
2005-10-29 16:00	124	36	100	2,2	17,63	8,02	32,0	1010,51	7,57	8,02	17,42	11,75	5,6	0,00	0,5
2005-10-29 16:30	158	36	100	3,5	17,63	7,92	32,0	1009,51	7,47	4,68	17,42	11,65	5,8	0,00	0,5
2005-10-29 17:00	156	36	100	1,4	17,63	7,92	32,0	1009,51	7,47	7,92	17,42	11,65	4,5	0,00	0,5
2005-10-29 17:30	133	36	100	3,7	17,63	7,82	32,0	1009,51	7,38	3,63	17,42	11,55	5,4	0,00	0,5

Datum	Vindrikt °	Fukt inne Rh%	Fukt ute Rh%	Vindhast m/s	Temp in °C	Temp ute °C	Nb. Mån mm	Tryck Mbar	Dagpp °C	Kyleffekt °C	Vix inne °C	Vix ute °C	Vindby m/s	Korr lufttryck	Nederb./dygn mm
2005-10-29 18:00	135	36	100	2,2	17,63	7,72	32,0	1009,51	7,28	7,72	17,42	11,45	5,0	0,00	0,5
2005-10-29 18:30	144	36	100	0,0	17,73	7,62	32,0	1009,51	7,18	7,62	17,52	11,35	4,3	0,00	0,5
2005-10-29 19:00	144	37	100	0,0	17,73	7,32	32,0	1010,51	6,88	7,32	17,56	11,05	1,6	0,00	0,5
2005-10-29 19:30	166	37	100	0,0	17,83	6,72	32,0	1010,51	6,28	6,72	17,66	10,45	0,0	0,00	0,5
2005-10-29 20:00	152	37	100	0,0	17,93	6,12	32,0	1011,51	5,68	6,12	17,76	9,85	0,0	0,00	0,5
2005-10-29 20:30	130	37	100	0,0	18,03	5,92	32,0	1011,51	5,48	5,92	17,86	9,65	0,0	0,00	0,5
2005-10-29 21:00	130	37	100	0,0	18,03	5,62	32,0	1011,51	5,18	5,62	17,86	9,35	0,0	0,00	0,5
2005-10-29 21:30	130	37	100	0,0	18,03	5,12	32,0	1012,51	4,68	5,12	17,86	8,85	0,0	0,00	0,5
2005-10-29 22:00	130	37	100	0,0	18,03	4,82	32,0	1012,51	4,38	4,82	17,86	8,55	0,0	0,00	0,5
2005-10-29 22:30	129	37	100	0,0	18,03	4,52	32,0	1012,51	4,08	4,52	17,86	8,25	0,0	0,00	0,5
2005-10-29 23:00	129	37	100	0,0	18,23	4,02	32,0	1012,51	3,59	4,02	18,06	7,75	0,0	0,00	0,5
2005-10-29 23:30	76	37	100	0,0	18,43	4,22	32,0	1012,51	3,78	4,22	18,26	7,95	0,0	0,00	0,5
2005-10-30 00:00	76	37	100	0,0	18,43	3,42	32,0	1012,51	2,99	3,42	18,26	7,15	0,0	0,00	0,0
2005-10-30 00:30	80	37	100	0,0	18,43	3,12	32,0	1012,51	2,69	3,12	18,26	6,85	0,0	0,00	0,0
2005-10-30 01:00	108	37	100	0,0	18,43	2,82	32,0	1012,51	2,39	2,82	18,26	6,55	0,0	0,00	0,0
2005-10-30 01:30	153	37	100	0,0	18,33	2,62	32,0	1012,51	2,19	2,62	18,16	6,35	0,0	0,00	0,0
2005-10-30 02:00	153	37	100	0,0	18,33	2,62	32,0	1012,51	2,19	2,62	18,16	6,35	0,0	0,00	0,0
2005-10-30 02:30	153	37	100	0,0	18,33	2,52	32,0	1013,51	2,09	2,52	18,16	6,25	0,0	0,00	0,0
2005-10-30 02:00	152	37	100	0,0	18,33	2,42	33,5	1013,51	1,99	2,42	18,16	6,15	5,8	1,52	1,5
2005-10-30 02:30	152	37	100	0,0	18,43	2,22	33,5	1013,51	1,79	2,22	18,26	5,95	0,0	1,52	1,5
2005-10-30 03:00	152	37	100	0,0	18,43	2,22	33,5	1012,51	1,79	2,22	18,26	5,95	0,0	0,00	1,5
2005-10-30 03:30	152	36	100	0,0	18,43	2,52	33,5	1012,51	2,09	2,52	18,22	6,25	0,0	0,00	1,5
2005-10-30 04:00	77	36	100	0,0	18,43	2,42	33,5	1012,51	1,99	2,42	18,22	6,15	0,0	0,00	1,5
2005-10-30 04:30	75	37	100	0,0	18,43	2,22	33,5	1012,51	1,79	2,22	18,26	5,95	0,0	0,00	1,5
2005-10-30 05:00	75	36	100	0,0	18,43	2,12	33,5	1012,51	1,69	2,12	18,22	5,85	0,0	0,00	1,5
2005-10-30 05:30	75	36	100	0,0	18,33	2,02	33,5	1012,51	1,59	2,02	18,12	5,75	0,0	0,00	1,5
2005-10-30 06:00	116	36	100	0,0	18,33	2,42	33,5	1012,51	1,99	2,42	18,12	6,15	0,0	0,00	1,5
2005-10-30 06:30	115	36	100	0,0	18,33	1,82	33,5	1012,51	1,39	1,82	18,12	5,55	0,0	0,00	1,5
2005-10-30 07:00	116	36	100	0,0	18,33	2,12	33,5	1011,51	1,69	2,12	18,12	5,85	0,0	0,00	1,5
2005-10-30 07:30	110	36	100	0,0	18,33	2,12	33,5	1012,51	1,69	2,12	18,12	5,85	0,0	0,00	1,5
2005-10-30 08:00	102	36	100	0,0	18,33	2,22	33,5	1012,51	1,79	2,22	18,12	5,95	0,0	0,00	1,5
2005-10-30 08:30	79	36	100	0,0	18,43	2,52	33,5	1011,51	2,09	2,52	18,22	6,25	0,0	0,00	1,5
2005-10-30 09:00	112	36	100	0,0	18,43	2,82	34,0	1011,51	2,39	2,82	18,22	6,55	1,2	0,51	2,0
2005-10-30 09:30	131	36	100	0,0	18,43	3,52	34,0	1011,51	3,09	3,52	18,22	7,25	1,2	0,51	2,0
2005-10-30 10:00	149	37	100	0,0	18,53	4,42	34,0	1011,51	3,98	4,42	18,36	8,15	0,0	0,00	2,0
2005-10-30 10:30	140	36	100	0,0	18,63	5,02	34,0	1011,51	4,58	5,02	18,42	8,75	0,0	0,00	2,0
2005-10-30 11:00	132	36	100	2,0	18,63	5,72	34,0	1011,51	5,28	5,72	18,42	9,45	5,0	0,00	2,0
2005-10-30 11:30	170	36	100	0,0	18,73	6,32	34,0	1011,51	5,88	6,32	18,52	10,05	3,5	0,00	2,0
2005-10-30 12:00	135	36	100	0,0	18,73	7,02	34,0	1010,51	6,58	7,02	18,52	10,75	3,3	0,00	2,0
2005-10-30 12:30	145	36	100	0,0	18,83	7,72	34,0	1010,51	7,28	7,72	18,62	11,45	4,9	0,00	2,0
2005-10-30 13:00	134	36	98	0,0	18,83	8,42	34,0	1010,51	7,67	8,42	18,62	11,98	3,9	0,00	2,0
2005-10-30 13:30	139	37	97	3,0	18,93	8,72	34,0	1010,51	7,81	6,49	18,76	12,19	3,3	0,00	2,0
2005-10-30 14:00	155	37	97	2,4	18,93	8,92	34,0	1010,51	8,01	7,60	18,76	12,39	3,9	0,00	2,0
2005-10-30 14:30	167	37	96	1,8	18,93	9,02	34,0	1010,51	7,95	9,02	18,76	12,41	5,0	0,00	2,0
2005-10-30 15:00	166	37	97	0,0	18,93	8,62	34,0	1009,51	7,71	8,62	18,76	12,09	5,4	0,00	2,0
2005-10-30 15:30	128	37	99	2,8	18,93	8,02	34,0	1009,51	7,42	5,72	18,76	11,66	5,0	0,00	2,0

Datum	Vindrikt °	Fukt inne Rh%	Fukt ute Rh%	Vindhast m/s	Temp in °C	Temp ute °C	Nb. Mån mm	Tryck Mbar	Dagpp °C	Kyleffekt °C	Vix inne °C	Vix ute °C	Vindby m/s	Korr lufttryck	Nederb./dygn mm
2005-10-30 16:00	134	37	100	1,4	18,83	7,42	34,0	1009,51	6,98	7,42	18,66	11,15	3,7	0,00	2,0
2005-10-30 16:30	96	37	100	0,0	18,83	7,02	34,0	1009,51	6,58	7,02	18,66	10,75	2,6	0,00	2,0
2005-10-30 17:00	119	37	100	0,0	18,73	7,12	34,0	1009,51	6,68	7,12	18,56	10,85	2,8	0,00	2,0
2005-10-30 17:30	107	37	100	0,0	18,63	6,92	34,0	1009,51	6,48	6,92	18,46	10,65	3,9	0,00	2,0
2005-10-30 18:00	147	37	100	3,7	18,53	7,12	34,0	1009,51	6,68	2,82	18,36	10,85	5,2	0,00	2,0
2005-10-30 18:30	134	37	100	2,6	18,43	7,72	34,0	1009,51	7,28	6,34	18,26	11,45	7,3	0,00	2,0
2005-10-30 19:00	154	37	100	2,4	18,33	7,72	34,0	1009,51	7,28	6,34	18,16	11,45	5,0	0,00	2,0
2005-10-30 19:30	136	37	100	1,8	18,23	7,12	34,0	1009,51	6,68	7,12	18,06	10,85	4,1	0,00	2,0
2005-10-30 20:00	124	37	100	2,0	18,23	7,22	34,0	1008,51	6,78	7,22	18,06	10,95	7,3	0,00	2,0
2005-10-30 20:30	151	37	100	0,0	18,23	7,22	34,0	1008,51	6,78	7,22	18,06	10,95	3,0	0,00	2,0
2005-10-30 21:00	163	38	100	2,0	18,13	7,82	34,0	1009,51	7,38	7,82	18,00	11,55	4,9	0,00	2,0
2005-10-30 21:30	115	38	100	0,0	18,03	8,42	34,0	1008,51	7,97	8,42	17,90	12,15	5,8	0,00	2,0
2005-10-30 22:00	138	38	100	2,2	18,03	7,72	34,0	1008,51	7,28	7,72	17,90	11,45	2,2	0,00	2,0
2005-10-30 22:30	179	38	100	3,7	18,03	8,52	34,0	1008,51	8,07	4,45	17,90	12,25	5,0	0,00	2,0
2005-10-30 23:00	139	38	100	0,0	18,03	8,62	34,0	1008,51	8,17	8,62	17,90	12,35	4,3	0,00	2,0
2005-10-30 23:30	155	38	100	1,4	18,13	8,82	34,0	1008,51	8,37	8,82	18,00	12,55	4,7	0,00	2,0
2005-10-31 00:00	131	38	100	0,0	18,23	8,82	34,0	1008,51	8,37	8,82	18,10	12,55	3,5	0,00	0,0
2005-10-31 00:30	138	38	100	0,0	18,33	8,72	34,0	1008,51	8,27	8,72	18,20	12,45	0,0	0,00	0,0
2005-10-31 01:00	185	38	100	1,2	18,43	8,82	34,0	1008,51	8,37	8,82	18,30	12,55	1,4	0,00	0,0
2005-10-31 01:30	175	38	100	2,8	18,43	9,52	34,0	1008,51	9,07	7,36	18,30	13,25	6,2	0,00	0,0
2005-10-31 02:00	133	38	99	4,5	18,43	9,32	34,0	1007,51	8,72	3,67	18,30	12,96	5,8	0,00	0,0
2005-10-31 02:30	150	38	100	0,0	18,33	9,02	34,0	1008,51	8,57	9,02	18,20	12,75	4,9	0,00	0,0
2005-10-31 03:00	139	38	100	2,4	18,33	9,12	34,0	1008,51	8,67	7,81	18,20	12,85	3,9	0,00	0,0
2005-10-31 03:30	151	38	100	3,3	18,23	9,02	34,0	1007,51	8,57	5,93	18,10	12,75	5,2	0,00	0,0
2005-10-31 04:00	99	38	100	3,0	18,23	8,92	34,0	1007,51	8,47	6,71	18,10	12,65	6,2	0,00	0,0
2005-10-31 04:30	147	38	100	3,3	18,13	8,92	34,0	1007,51	8,47	5,81	18,00	12,65	6,9	0,00	0,0
2005-10-31 05:00	147	38	100	2,4	18,13	8,92	34,0	1007,51	8,47	7,60	18,00	12,65	6,6	0,00	0,0
2005-10-31 05:30	143	38	100	3,3	18,13	8,42	34,0	1007,51	7,97	5,25	18,00	12,15	6,4	0,00	0,0
2005-10-31 06:00	129	38	100	3,1	18,23	8,72	34,0	1007,51	8,27	6,49	18,10	12,45	6,2	0,00	0,0
2005-10-31 06:30	128	38	100	4,7	18,33	8,82	34,0	1007,51	8,37	3,05	18,20	12,55	5,8	0,00	0,0
2005-10-31 07:00	167	38	100	1,6	18,43	8,92	34,0	1006,51	8,47	8,92	18,30	12,65	6,8	0,00	0,0
2005-10-31 07:30	153	38	100	6,2	18,43	9,32	34,0	1006,51	8,87	2,25	18,30	13,05	7,3	0,00	0,0
2005-10-31 08:00	92	38	100	4,3	18,43	9,42	34,0	1006,51	8,97	4,62	18,30	13,15	7,7	0,00	0,0
2005-10-31 08:30	138	38	100	4,7	18,43	9,42	34,0	1006,51	8,97	3,79	18,30	13,15	6,6	0,00	0,0
2005-10-31 09:00	130	38	100	0,0	18,43	9,52	34,0	1006,51	9,07	9,52	18,30	13,25	6,2	0,00	0,0
2005-10-31 09:30	126	38	100	4,5	18,33	9,72	34,0	1007,51	9,27	4,17	18,20	13,45	5,8	0,00	0,0
2005-10-31 10:00	152	38	100	4,3	18,33	10,22	34,0	1006,51	9,77	5,59	18,20	13,95	7,1	0,00	0,0
2005-10-31 10:30	145	38	100	4,3	18,23	10,42	34,0	1007,51	9,97	5,83	18,10	14,15	7,9	0,00	0,0
2005-10-31 11:00	156	38	100	2,0	18,23	10,92	34,0	1007,51	10,47	10,92	18,10	14,65	6,8	0,00	0,0
2005-10-31 11:30	168	39	100	0,0	18,23	11,22	34,0	1007,51	10,77	11,22	18,14	14,95	5,0	0,00	0,0
2005-10-31 12:00	150	39	97	2,6	18,13	11,52	34,0	1006,51	10,59	10,35	18,04	14,99	4,7	0,00	0,0
2005-10-31 12:30	169	39	95	2,8	18,13	11,72	34,0	1007,51	10,47	9,77	18,04	15,03	4,9	0,00	0,0
2005-10-31 13:00	195	39	93	0,0	18,13	11,92	34,0	1007,51	10,34	11,92	18,04	15,06	3,9	0,00	0,0
2005-10-31 13:30	153	39	90	0,0	18,13	12,32	34,0	1007,51	10,22	12,32	18,04	15,22	4,7	0,00	0,0
2005-10-31 14:00	193	39	90	0,0	18,13	12,32	34,0	1007,51	10,22	12,32	18,04	15,22	3,3	0,00	0,0
2005-10-31 14:30	161	39	90	0,0	18,13	12,22	34,0	1008,51	10,13	12,22	18,04	15,12	3,1	0,00	0,0

Datum	Vindrikt °	Fukt inne Rh%	Fukt ute Rh%	Vindhast m/s	Temp in °C	Temp ute °C	Nb. Mån mm	Tryck Mbar	Daggp °C	Kyleffekt °C	Vix inne °C	Vix ute °C	Vindby m/s	Korr lufttryck	Nederb./dygn mm
2005-10-31 15:00	185	39	89	0,0	18,13	12,12	34,0	1008,51	9,85	12,12	18,04	14,94	2,4	0,00	0,0
2005-10-31 15:30	160	39	92	0,0	18,23	11,92	34,0	1008,51	10,17	11,92	18,14	14,98	1,8	0,00	0,0
2005-10-31 16:00	163	39	93	0,0	18,23	11,72	34,0	1008,51	10,14	11,72	18,14	14,86	2,2	0,00	0,0
2005-10-31 16:30	153	40	94	4,1	18,23	11,72	34,0	1008,51	10,30	7,39	18,19	14,94	4,9	0,00	0,0
2005-10-31 17:00	173	40	95	0,0	18,23	11,32	34,0	1008,51	10,07	11,32	18,19	14,63	4,5	0,00	0,0
2005-10-31 17:30	166	40	96	0,0	18,23	10,72	34,0	1008,51	9,64	10,72	18,19	14,11	1,2	0,00	0,0
2005-10-31 18:00	131	40	98	0,0	18,33	10,32	34,0	1009,51	9,56	10,32	18,29	13,88	0,0	0,00	0,0
2005-10-31 18:30	134	40	99	0,0	18,33	10,12	34,0	1009,51	9,51	10,12	18,29	13,77	0,0	0,00	0,0
2005-10-31 19:00	148	40	99	0,0	18,23	9,82	34,0	1009,51	9,22	9,82	18,19	13,47	0,0	0,00	0,0
2005-10-31 19:30	148	39	100	0,0	18,23	9,52	34,0	1009,51	9,07	9,52	18,14	13,25	0,0	0,00	0,0
2005-10-31 20:00	148	39	100	0,0	18,23	9,12	34,0	1010,51	8,67	9,12	18,14	12,85	0,0	0,00	0,0
2005-10-31 20:30	148	39	100	0,0	18,23	8,52	34,0	1010,51	8,07	8,52	18,14	12,25	0,0	0,00	0,0
2005-10-31 21:00	148	39	100	0,0	18,23	8,32	34,0	1010,51	7,87	8,32	18,14	12,05	0,0	0,00	0,0
2005-10-31 21:30	140	39	100	0,0	18,13	8,42	34,0	1010,51	7,97	8,42	18,04	12,15	0,0	0,00	0,0
2005-10-31 22:00	81	39	100	0,0	18,13	8,42	34,0	1010,51	7,97	8,42	18,04	12,15	0,0	0,00	0,0
2005-10-31 22:30	64	39	100	0,0	18,13	8,02	34,0	1011,51	7,57	8,02	18,04	11,75	0,0	0,00	0,0
2005-10-31 23:00	201	39	100	0,0	18,03	7,52	34,0	1011,51	7,08	7,52	17,94	11,25	0,0	0,00	0,0
2005-10-31 23:30	79	39	100	0,0	18,03	7,62	34,0	1011,51	7,18	7,62	17,94	11,35	0,0	0,00	0,0
2005-11-01 00:00	86	39	100	0,0	18,03	7,92	34,0	1011,51	7,47	7,92	17,94	11,65	0,0	0,00	0,0
Medelvärde Månad	194	37	93	1,8	18,28	4,04		1014,60	2,45	2,33	18,11	7,22	3,7		0,0
Min	0	34	46	0,0	15,23	-7,09		989,50	-8,82	-11,48	15,01	-4,12	0,0		0,0
Max	356	43	100	9,0	19,83	14,03	34,0	1036,52	10,77	14,03	19,88	15,93	19,3		