

### Medeltemperaturer / Max / Min

● Kyleff med °C   
 ● Dygns med °C   
 ▲ Temp Max   
 ● Temp Min   
 — Temperatur

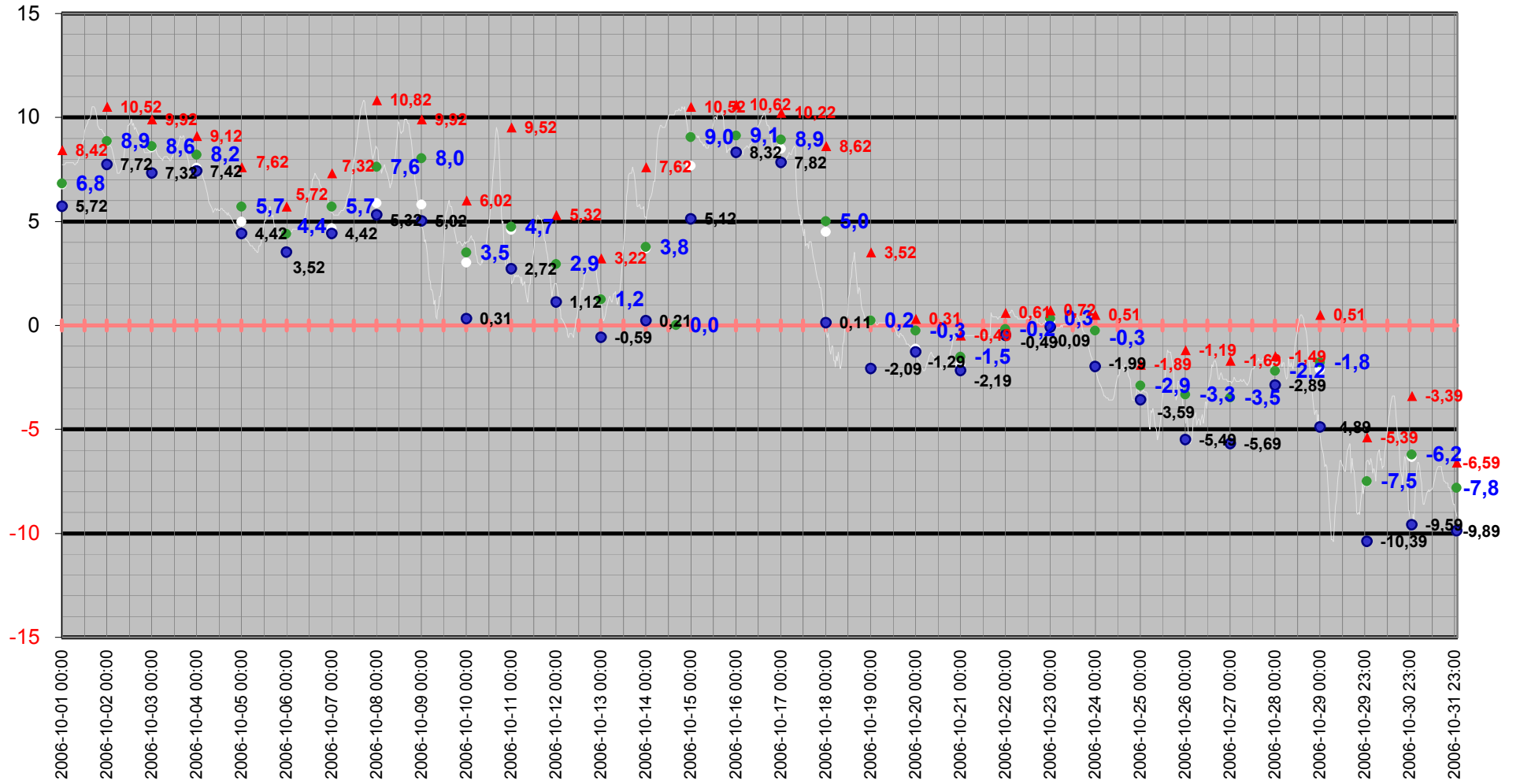

# Medeltemperatur

□ Kyleff med °C   ● Dygns med °C   — Temperatur °C   — Kyleffekt °C

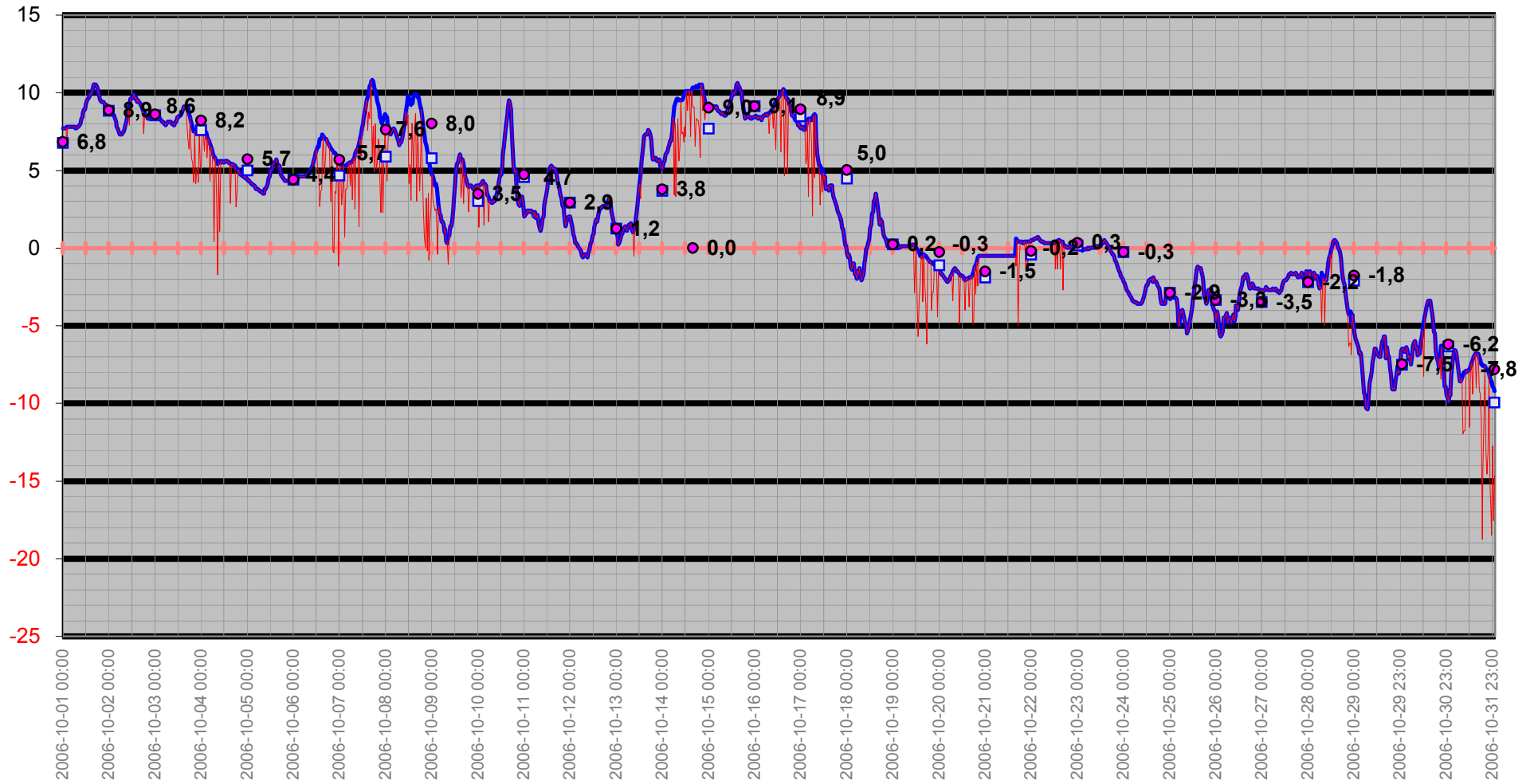

# Temperatur/Vindby

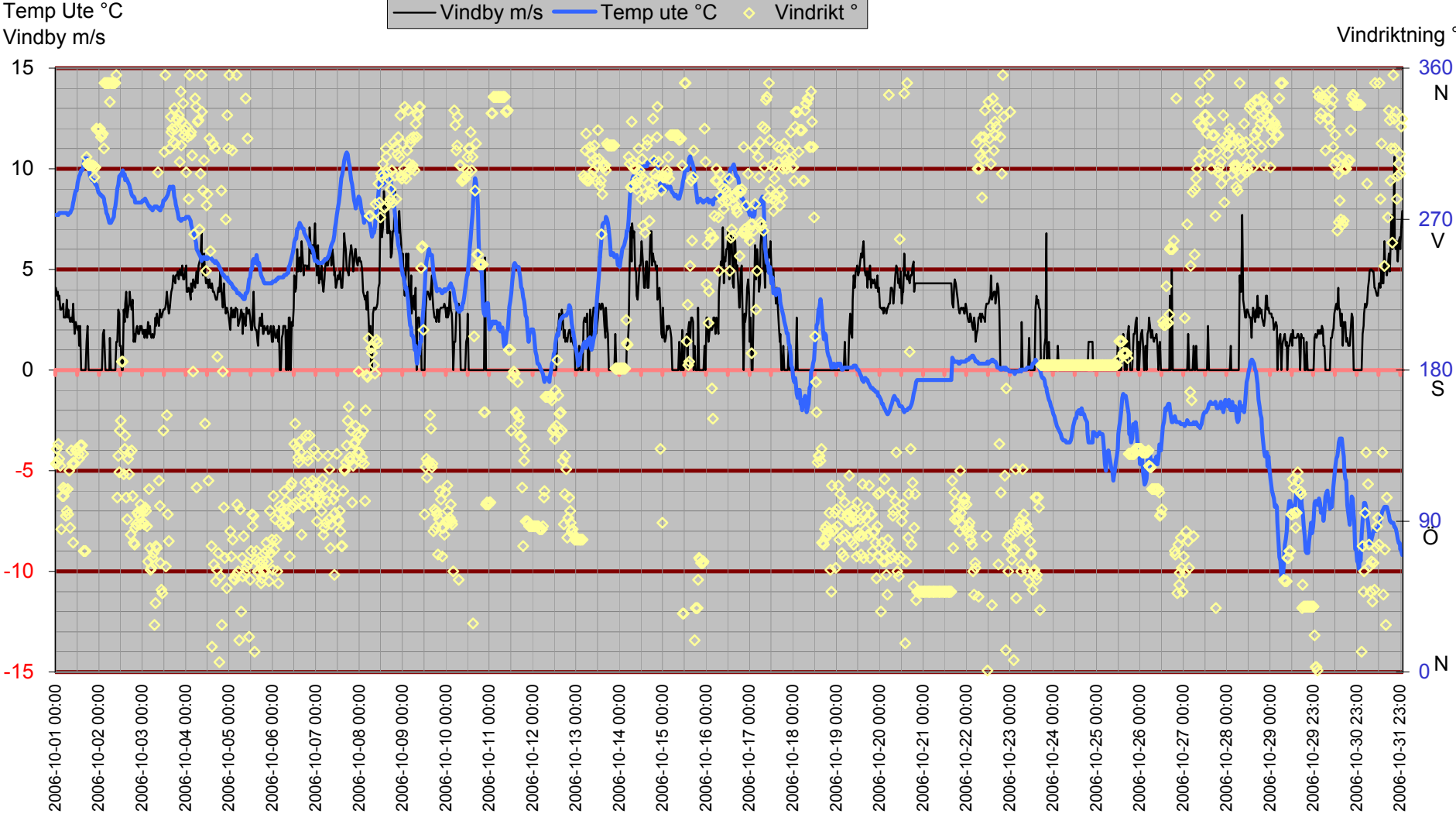

# Inne

Temp inne °C

Vindby m/s

Temp in °C Vindby m/s Temp ute °C Fukt inne Rh%

Rh % inne

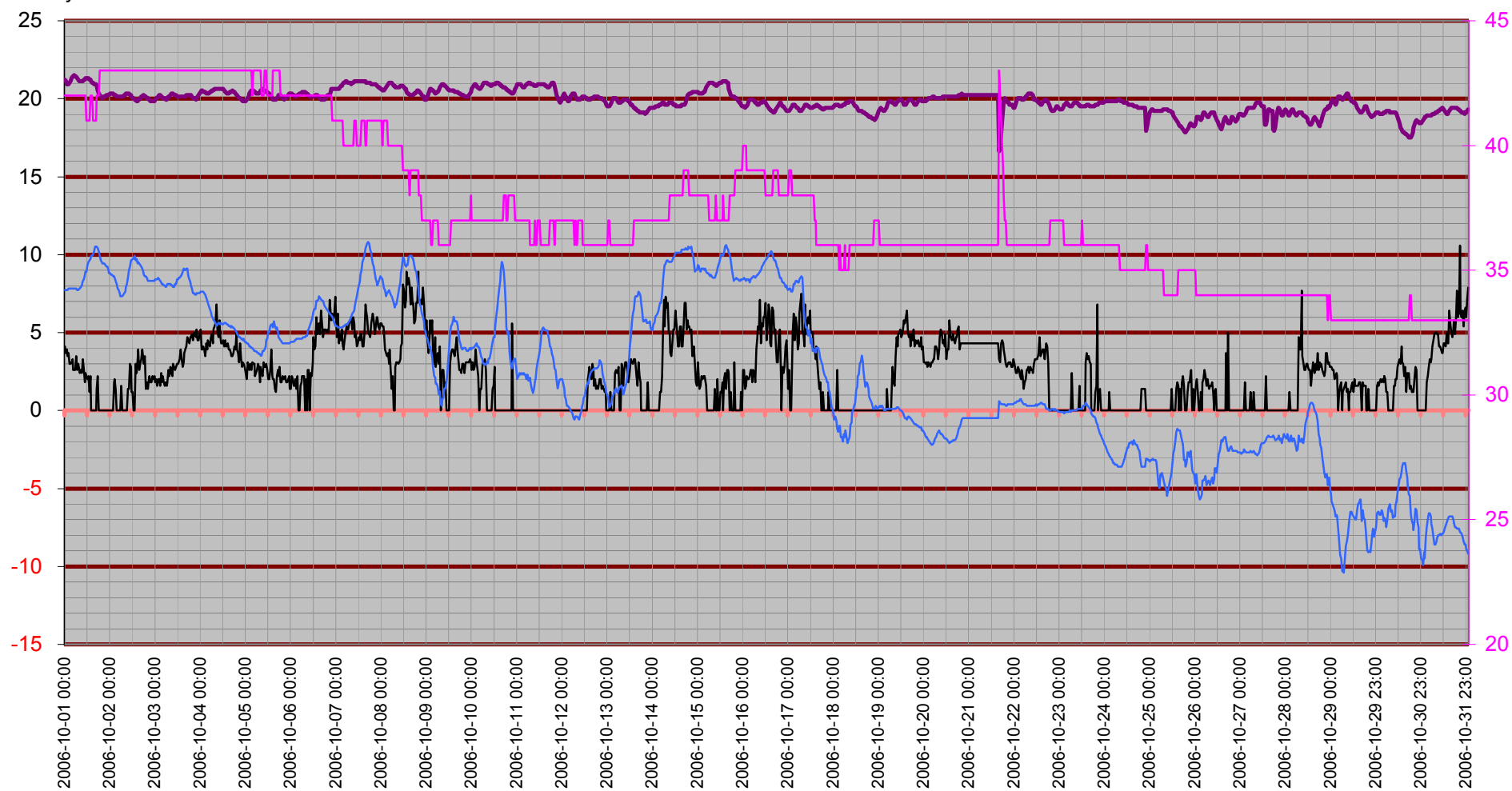

# Temperatur inne

Temp in °C

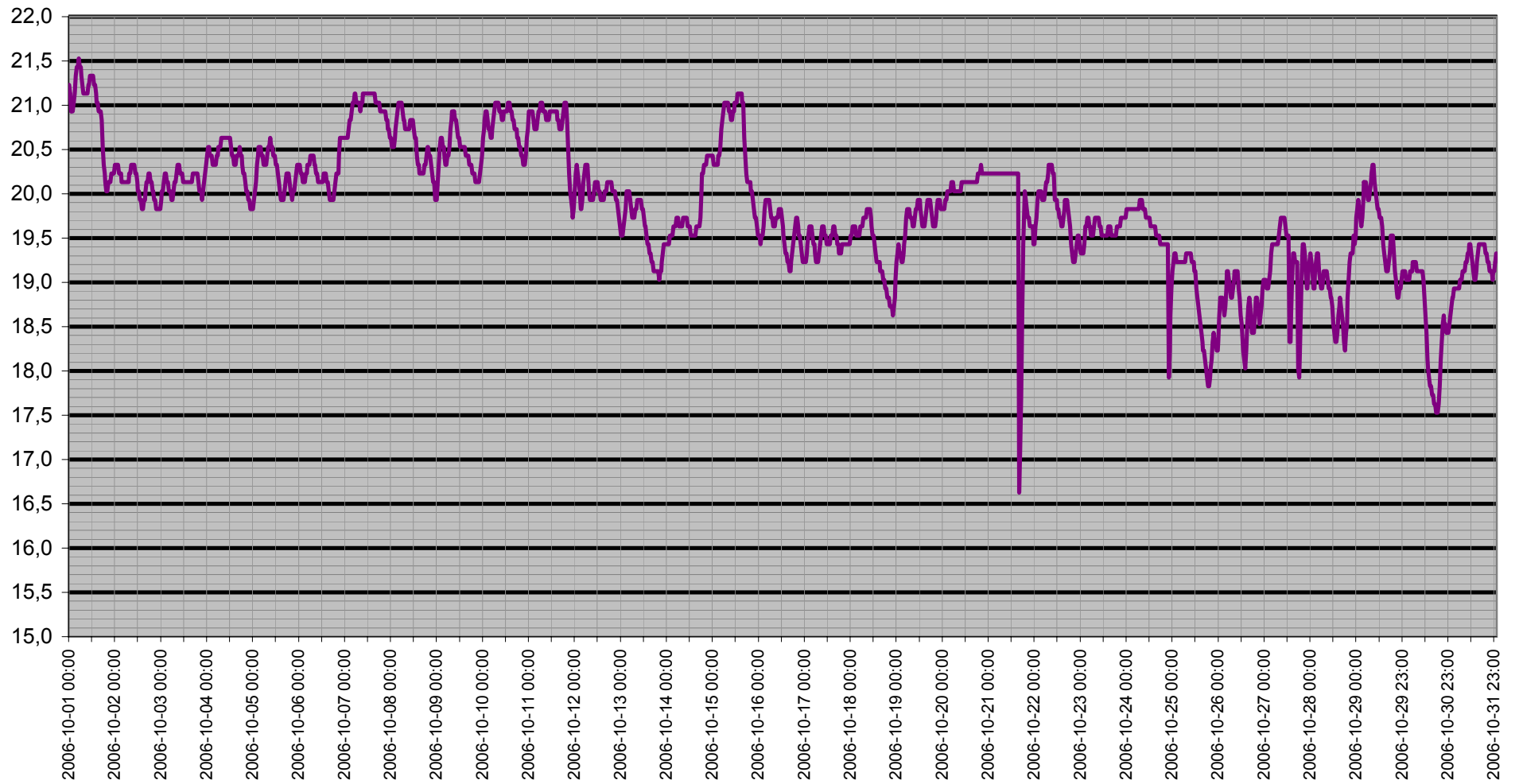

# Dagpunkt/Temperatur

Vindhast m/s   Daggp °C   Temp ute °C   Fukt ute Rh%

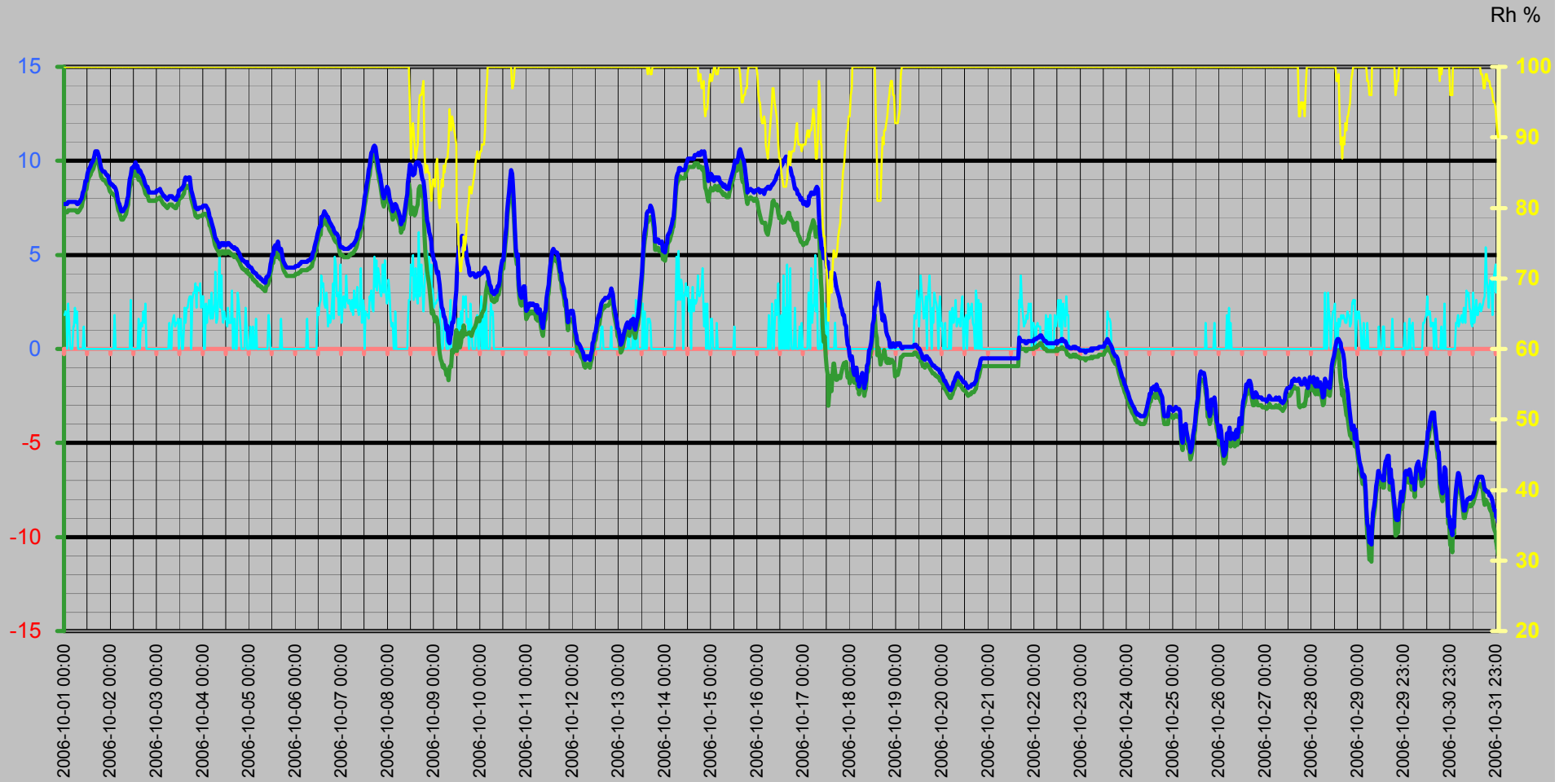

# Vinddata

Vindhastighet m/s  
Vindby m/s

Vindhast m/s — Vindby m/s ◊ Vindrikt ° — Fukt ute Rh%

Vindriktning °  
Rh %

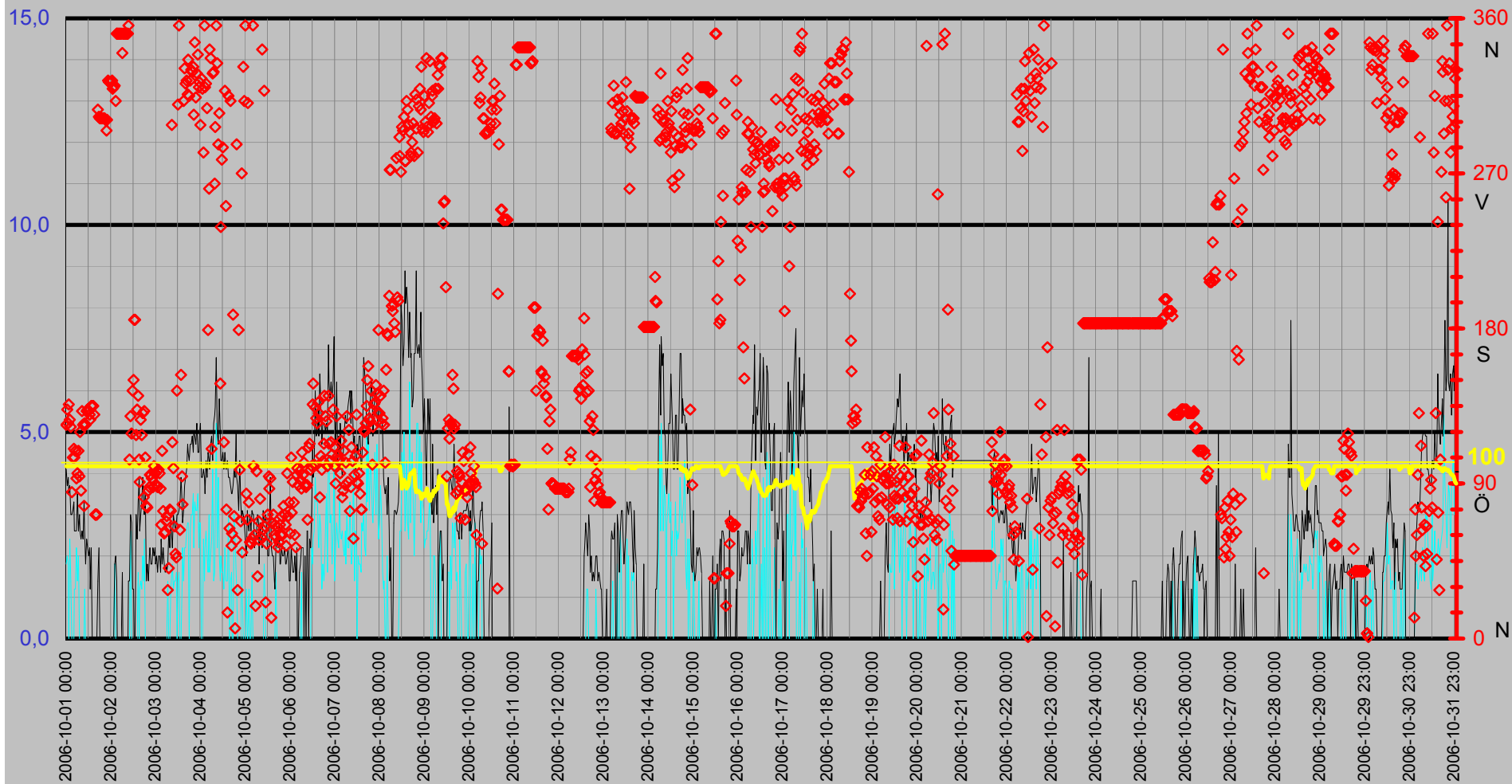

# Luftfukt Kyleffekt Temp Vind Medeltemperatur

Temp °C  
Vind m/s

● Dygns med °C    Vindhast m/s    Kyleffekt °C    Temp ute °C    Fukt ute Rh%

Rh %

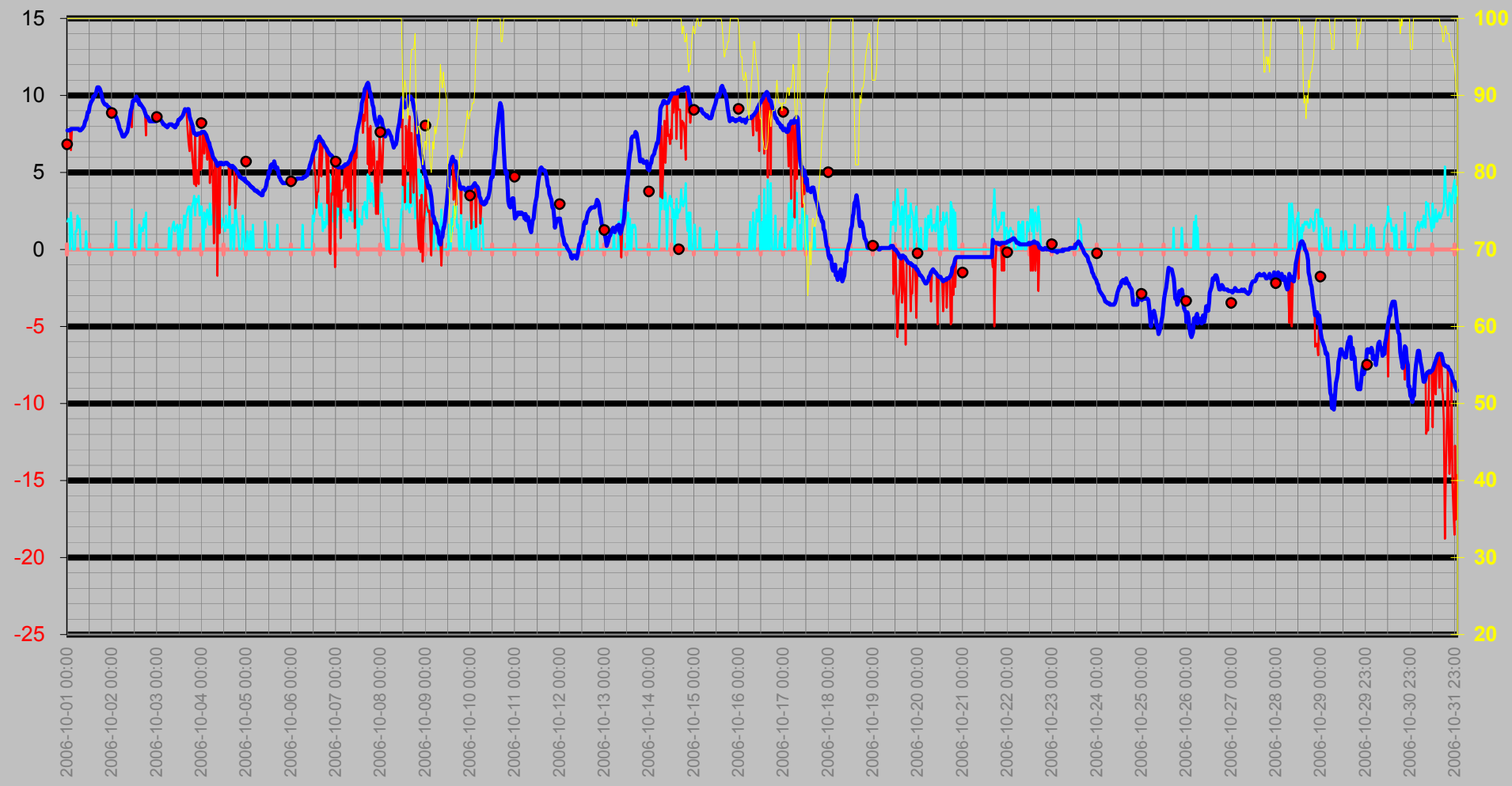



# Nederbörd

DagRegn/Temp

— Nederb./dygn mm    — Temp ute °C    ◆ Nb.std tid 7.00-6.59    — Nb. Mån mm

Regn  
Månad

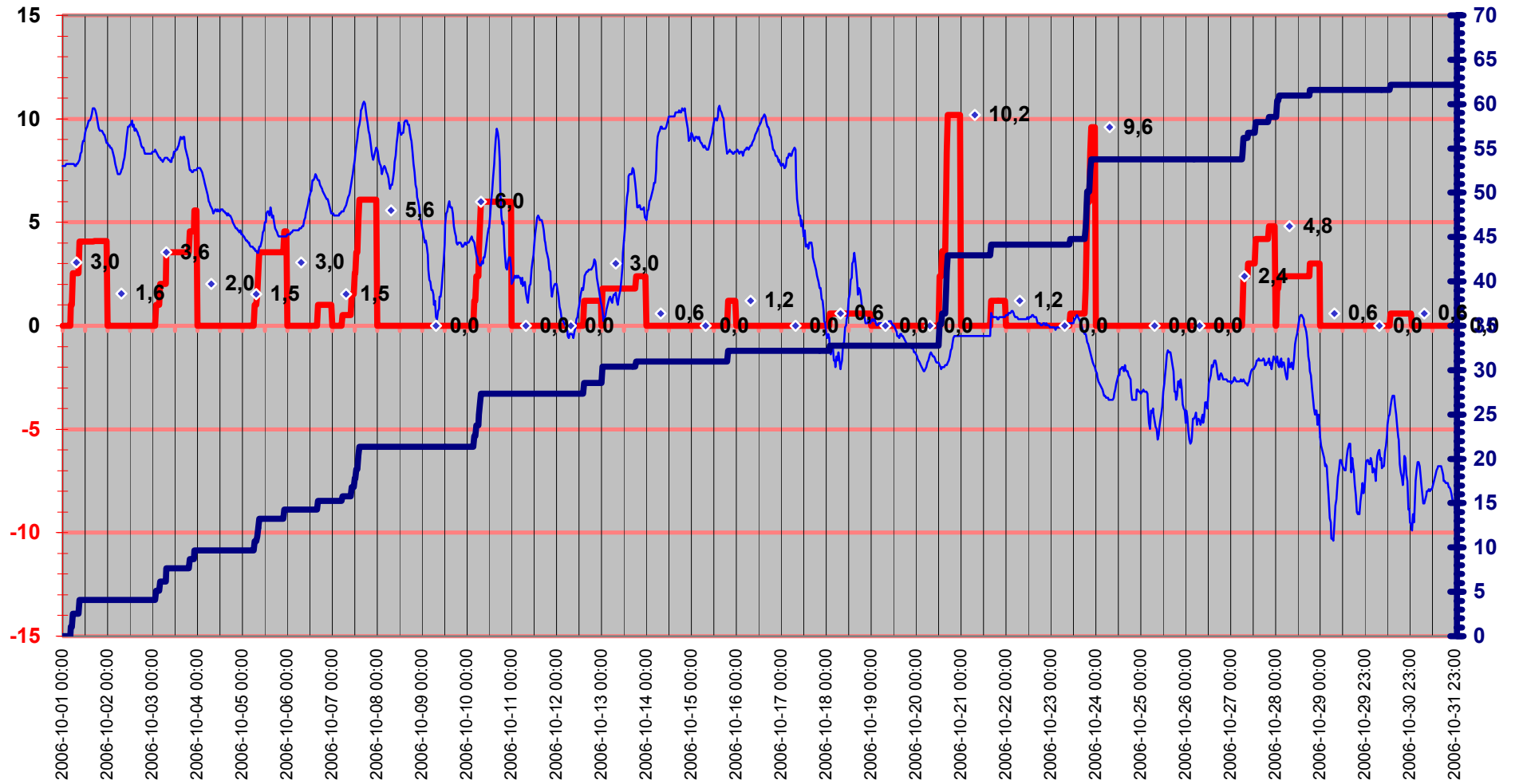

# Luftryck/Nederbörd

◆ Luftryck mbar 
 — Nederb./dygn mm 
 △ Nb.std tid 7.00-6.59

Luftryck

Nederbörd

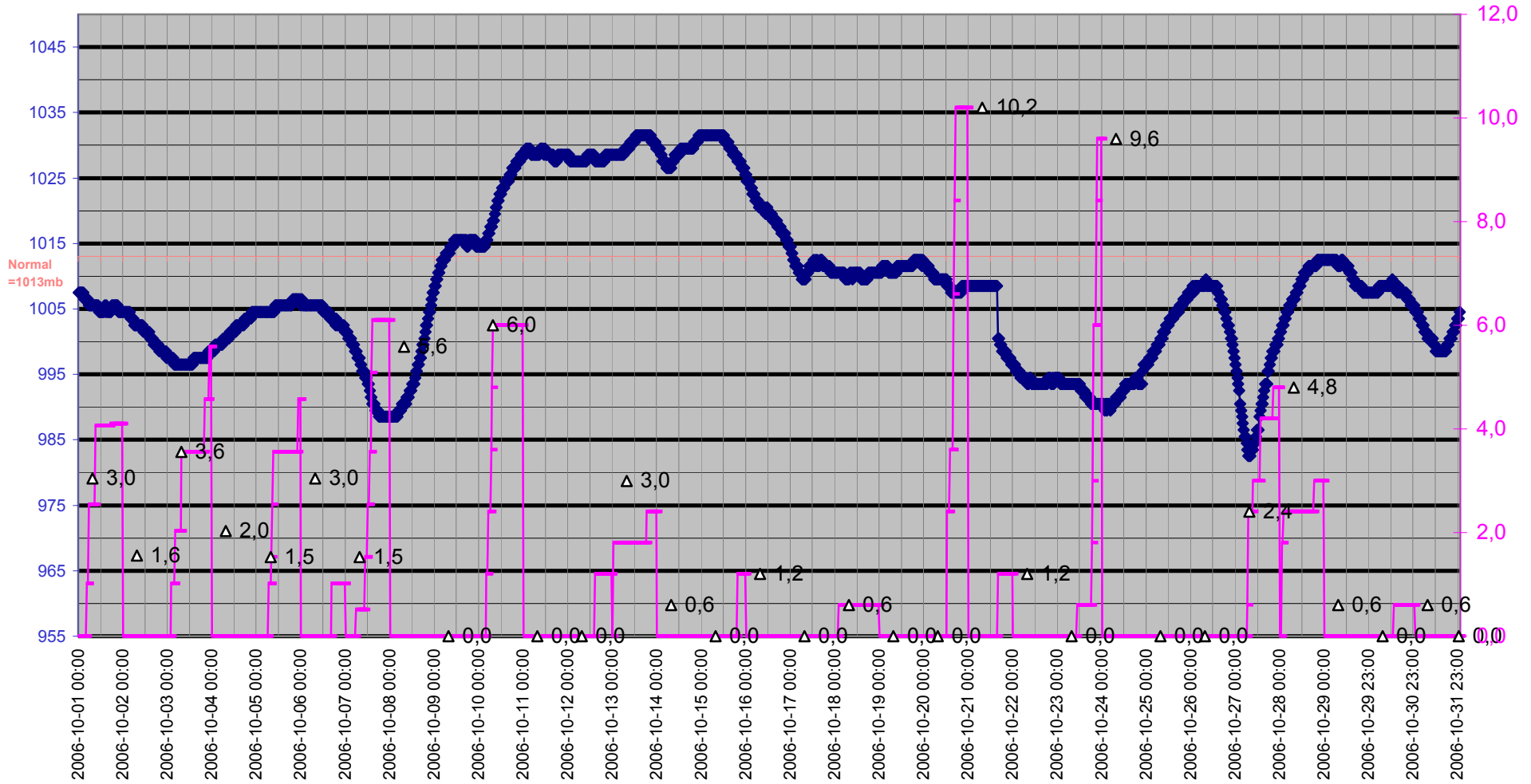

# Grund

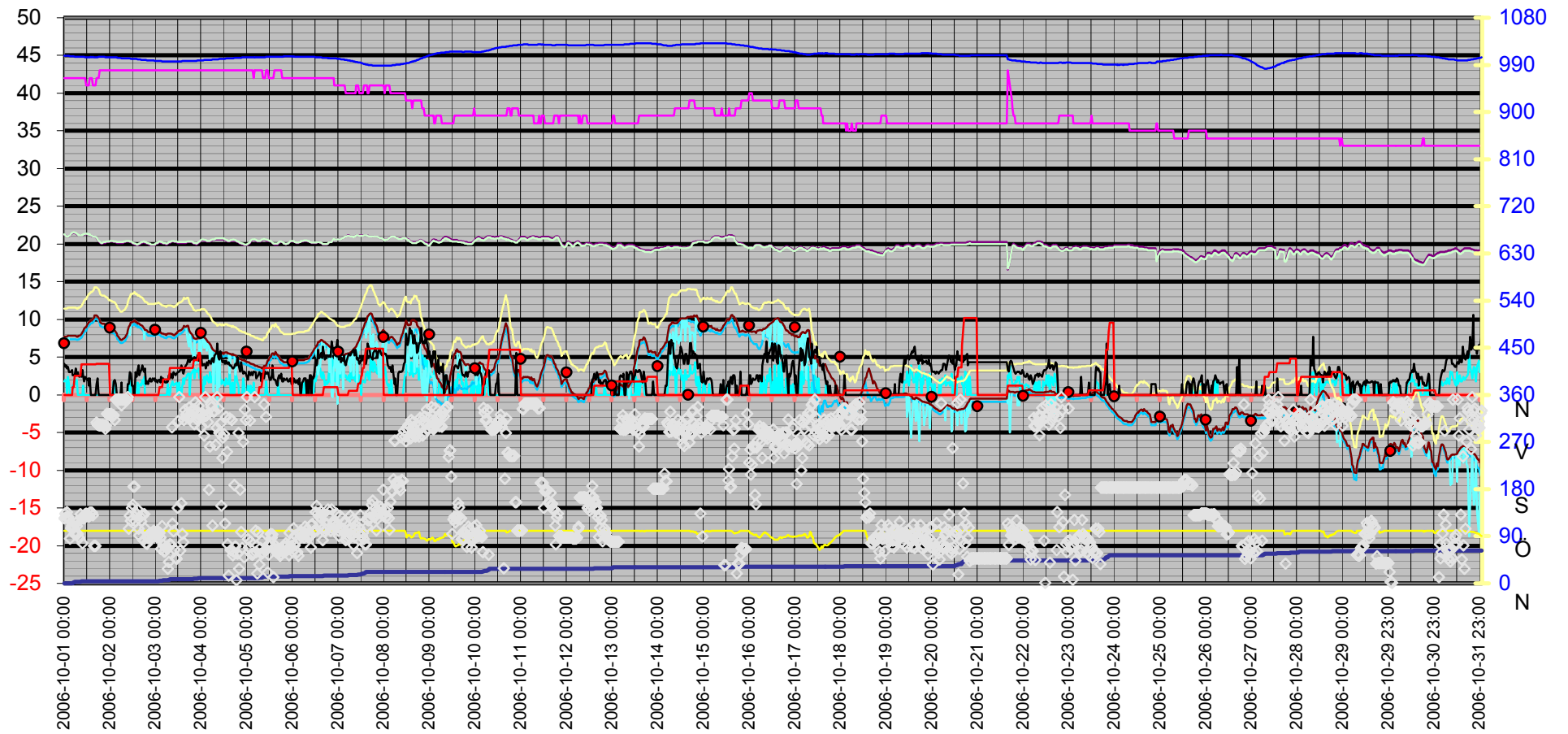
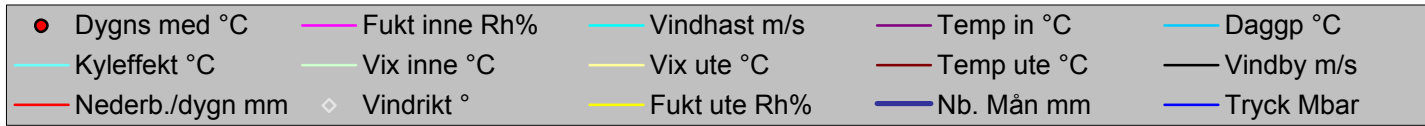

Datum	Vindrikt °	Fukt inne Rh%	Fukt ute Rh%	Vindhast m/s	Temp in °C	Temp ute °C	Nb. Mån mm	Tryck Mbar	Daggp °C	Kyleffekt °C	Vix inne °C	Vix ute °C	Vindby m/s	Korr lufttryck	Nederb./dygn mm
2006-10-01 00:00	124	42	100	1,8	21,23	7,72	0,0	1007,51	7,28	7,72	21,28	11,45	4,1	0,00	0,0
2006-10-01 00:30	133	42	100	2,0	21,13	7,72	0,0	1007,51	7,28	7,72	21,18	11,45	3,7	0,00	0,0
2006-10-01 01:00	125	42	100	1,8	20,93	7,72	0,0	1007,51	7,28	7,72	20,98	11,45	3,9	0,00	0,0
2006-10-01 01:30	136	42	100	0,0	20,93	7,72	0,0	1007,51	7,28	7,72	20,98	11,45	3,5	0,00	0,0
2006-10-01 02:00	127	42	100	2,4	20,93	7,82	0,0	1007,51	7,38	6,44	20,98	11,55	3,7	0,00	0,0
2006-10-01 02:30	123	42	100	1,4	21,03	7,82	0,0	1007,51	7,38	7,82	21,08	11,55	3,0	0,00	0,0
2006-10-01 03:00	85	42	100	0,0	21,13	7,82	0,0	1006,51	7,38	7,82	21,18	11,55	3,0	0,00	0,0
2006-10-01 03:30	105	42	100	0,0	21,33	7,82	0,0	1006,51	7,38	7,82	21,38	11,55	3,1	0,00	0,0
2006-10-01 04:00	110	42	100	0,0	21,43	7,82	0,0	1006,51	7,38	7,82	21,48	11,55	3,3	0,00	0,0
2006-10-01 04:30	105	42	100	1,2	21,43	7,82	1,0	1006,51	7,38	7,82	21,48	11,55	2,6	1,02	1,0
2006-10-01 05:00	109	42	100	1,2	21,53	7,82	1,0	1006,51	7,38	7,82	21,58	11,55	2,6	1,02	1,0
2006-10-01 05:30	93	42	100	2,2	21,43	7,82	2,5	1005,51	7,38	7,82	21,48	11,55	2,6	1,52	2,5
2006-10-01 06:00	96	42	100	1,4	21,43	7,82	2,5	1005,51	7,38	7,82	21,48	11,55	3,5	1,52	2,5
2006-10-01 06:30	109	42	100	2,0	21,33	7,72	2,5	1005,51	7,28	7,72	21,38	11,45	2,6	0,00	2,5
2006-10-01 07:00	94	42	100	0,0	21,23	7,72	2,5	1005,51	7,28	7,72	21,28	11,45	3,0	0,00	2,5
2006-10-01 07:30	120	42	100	0,0	21,13	7,82	2,5	1005,51	7,38	7,82	21,18	11,55	2,6	0,00	2,5
2006-10-01 08:00	86	42	100	0,0	21,13	7,82	2,5	1005,51	7,38	7,82	21,18	11,55	2,4	0,00	2,5
2006-10-01 08:30	132	42	100	0,0	21,13	7,92	2,5	1005,51	7,47	7,92	21,18	11,65	2,6	0,00	2,5
2006-10-01 09:00	124	42	100	0,0	21,13	8,02	4,1	1005,51	7,57	8,02	21,18	11,75	2,4	1,52	4,1
2006-10-01 09:30	77	42	100	0,0	21,13	8,32	4,1	1005,51	7,87	8,32	21,18	12,05	3,3	1,52	4,1
2006-10-01 10:00	125	42	100	1,2	21,23	8,42	4,1	1005,51	7,97	8,42	21,28	12,15	2,6	0,00	4,1
2006-10-01 10:30	124	42	100	0,0	21,23	8,72	4,1	1005,51	8,27	8,72	21,28	12,45	1,8	0,00	4,1
2006-10-01 11:00	132	42	100	0,0	21,33	8,92	4,1	1004,51	8,47	8,92	21,38	12,65	2,4	0,00	4,1
2006-10-01 11:30	133	41	100	0,0	21,33	8,92	4,1	1004,51	8,47	8,92	21,34	12,65	2,2	0,00	4,1
2006-10-01 12:00	132	41	100	0,0	21,33	9,32	4,1	1004,51	8,87	9,32	21,34	13,05	2,0	0,00	4,1
2006-10-01 12:30	130	41	100	0,0	21,33	9,52	4,1	1004,51	9,07	9,52	21,34	13,25	2,2	0,00	4,1
2006-10-01 13:00	127	41	100	0,0	21,23	9,62	4,1	1004,51	9,17	9,62	21,24	13,35	1,2	0,00	4,1
2006-10-01 13:30	135	42	100	0,0	21,23	9,72	4,1	1004,51	9,27	9,72	21,28	13,45	2,2	0,00	4,1
2006-10-01 14:00	135	42	100	0,0	21,13	9,92	4,1	1005,51	9,47	9,92	21,18	13,65	0,0	0,00	4,1
2006-10-01 14:30	135	42	100	0,0	21,03	9,92	4,1	1004,51	9,47	9,92	21,08	13,65	0,0	0,00	4,1
2006-10-01 15:00	130	41	100	0,0	21,03	10,02	4,1	1005,51	9,57	10,02	21,04	13,75	0,0	0,00	4,1
2006-10-01 15:30	72	41	100	0,0	20,93	10,22	4,1	1004,51	9,77	10,22	20,94	13,95	0,0	0,00	4,1
2006-10-01 16:00	72	41	100	0,0	20,93	10,52	4,1	1004,51	10,07	10,52	20,94	14,25	0,0	0,00	4,1
2006-10-01 16:30	72	41	100	0,0	20,93	10,52	4,1	1004,51	10,07	10,52	20,94	14,25	0,0	0,00	4,1
2006-10-01 17:00	307	42	100	0,0	20,83	10,52	4,1	1004,51	10,07	10,52	20,88	14,25	1,4	0,00	4,1
2006-10-01 17:30	303	42	100	0,0	20,53	10,42	4,1	1004,51	9,97	10,42	20,58	14,15	2,2	0,00	4,1
2006-10-01 18:00	302	42	100	0,0	20,33	10,22	4,1	1005,51	9,77	10,22	20,38	13,95	0,0	0,00	4,1
2006-10-01 18:30	302	43	100	0,0	20,23	9,92	4,1	1005,51	9,47	9,92	20,33	13,65	0,0	0,00	4,1
2006-10-01 19:00	302	43	100	0,0	20,13	9,62	4,1	1005,51	9,17	9,62	20,23	13,35	0,0	0,00	4,1
2006-10-01 19:30	302	43	100	0,0	20,03	9,52	4,1	1005,51	9,07	9,52	20,13	13,25	0,0	0,00	4,1
2006-10-01 20:00	302	43	100	0,0	20,03	9,42	4,1	1005,51	8,97	9,42	20,13	13,15	0,0	0,00	4,1
2006-10-01 20:30	302	43	100	0,0	20,13	9,42	4,1	1005,51	8,97	9,42	20,23	13,15	0,0	0,00	4,1
2006-10-01 21:00	301	43	100	0,0	20,13	9,42	4,1	1005,51	8,97	9,42	20,23	13,15	0,0	0,00	4,1
2006-10-01 21:30	295	43	100	0,0	20,13	9,32	4,1	1004,51	8,87	9,32	20,23	13,05	0,0	0,00	4,1
2006-10-01 22:00	301	43	100	0,0	20,23	9,22	4,1	1004,51	8,77	9,22	20,33	12,95	0,0	0,00	4,1
2006-10-01 22:30	324	43	100	0,0	20,23	9,22	4,1	1004,51	8,77	9,22	20,33	12,95	0,0	0,00	4,1

Datum	Vindrikt °	Fukt inne Rh%	Fukt ute Rh%	Vindhast m/s	Temp in °C	Temp ute °C	Nb. Mån mm	Tryck Mbar	Dagpp °C	Kyleffekt °C	Vix inne °C	Vix ute °C	Vindby m/s	Korr lufttryck	Nederb./dygn mm
2006-10-01 23:00	323	43	100	0,0	20,23	9,02	4,1	1004,51	8,57	9,02	20,33	12,75	0,0	0,00	4,1
2006-10-01 23:30	323	43	100	0,0	20,23	8,82	4,1	1004,51	8,37	8,82	20,33	12,55	0,0	0,00	4,1
2006-10-02 00:00	323	43	100	0,0	20,33	8,82	4,1	1004,51	8,37	8,82	20,43	12,55	0,0	0,00	0,0
2006-10-02 00:30	324	43	100	0,0	20,33	8,72	4,1	1004,51	8,27	8,72	20,43	12,45	0,0	0,00	0,0
2006-10-02 01:00	319	43	100	0,0	20,33	8,72	4,1	1004,51	8,27	8,72	20,43	12,45	0,0	0,00	0,0
2006-10-02 01:30	320	43	100	0,0	20,33	8,62	4,1	1004,51	8,17	8,62	20,43	12,35	0,0	0,00	0,0
2006-10-02 02:00	321	43	100	1,8	20,23	8,62	4,1	1004,51	8,17	8,62	20,33	12,35	1,8	0,00	0,0
2006-10-02 02:30	312	43	100	0,0	20,23	8,52	4,1	1004,51	8,07	8,52	20,33	12,25	2,0	0,00	0,0
2006-10-02 03:00	351	43	100	0,0	20,23	8,32	4,1	1004,51	7,87	8,32	20,33	12,05	1,4	0,00	0,0
2006-10-02 03:30	351	43	100	0,0	20,13	8,12	4,1	1004,51	7,67	8,12	20,23	11,85	0,0	0,00	0,0
2006-10-02 04:00	351	43	100	0,0	20,13	7,82	4,1	1003,51	7,38	7,82	20,23	11,55	0,0	0,00	0,0
2006-10-02 04:30	351	43	100	0,0	20,13	7,72	4,1	1003,51	7,28	7,72	20,23	11,45	0,0	0,00	0,0
2006-10-02 05:00	351	43	100	0,0	20,13	7,52	4,1	1003,51	7,08	7,52	20,23	11,25	0,0	0,00	0,0
2006-10-02 05:30	351	43	100	0,0	20,13	7,32	4,1	1003,51	6,88	7,32	20,23	11,05	0,0	0,00	0,0
2006-10-02 06:00	340	43	100	0,0	20,13	7,32	4,1	1002,51	6,88	7,32	20,23	11,05	1,6	0,00	0,0
2006-10-02 06:30	351	43	100	0,0	20,13	7,32	4,1	1002,51	6,88	7,32	20,23	11,05	0,0	0,00	0,0
2006-10-02 07:00	351	43	100	0,0	20,13	7,42	4,1	1002,51	6,98	7,42	20,23	11,15	0,0	0,00	0,0
2006-10-02 07:30	351	43	100	0,0	20,23	7,52	4,1	1002,51	7,08	7,52	20,33	11,25	0,0	0,00	0,0
2006-10-02 08:00	351	43	100	0,0	20,23	7,62	4,1	1002,51	7,18	7,62	20,33	11,35	0,0	0,00	0,0
2006-10-02 08:30	351	43	100	0,0	20,33	7,92	4,1	1002,51	7,47	7,92	20,43	11,65	0,0	0,00	0,0
2006-10-02 09:00	351	43	100	0,0	20,33	8,12	4,1	1002,51	7,67	8,12	20,43	11,85	0,0	0,00	0,0
2006-10-02 09:30	356	43	100	0,0	20,33	8,52	4,1	1002,51	8,07	8,52	20,43	12,25	1,4	0,00	0,0
2006-10-02 10:00	104	43	100	0,0	20,33	9,02	4,1	1002,51	8,57	9,02	20,43	12,75	1,4	0,00	0,0
2006-10-02 10:30	129	43	100	2,6	20,23	9,22	4,1	1002,51	8,77	9,22	20,33	12,95	3,0	0,00	0,0
2006-10-02 11:00	119	43	100	0,0	20,23	9,62	4,1	1001,51	9,17	9,62	20,33	13,35	2,8	0,00	0,0
2006-10-02 11:30	144	43	100	0,0	20,13	9,62	4,1	1001,51	9,17	9,62	20,23	13,35	1,2	0,00	0,0
2006-10-02 12:00	150	43	100	0,0	20,03	9,72	4,1	1001,51	9,27	9,72	20,13	13,45	1,2	0,00	0,0
2006-10-02 12:30	185	43	100	0,0	20,03	9,72	4,1	1001,51	9,27	9,72	20,13	13,45	0,0	0,00	0,0
2006-10-02 13:00	185	43	100	0,0	19,93	9,92	4,1	1001,51	9,47	9,92	20,03	13,65	0,0	0,00	0,0
2006-10-02 13:30	118	43	100	0,0	19,93	9,62	4,1	1001,51	9,17	9,62	20,03	13,35	3,0	0,00	0,0
2006-10-02 14:00	133	43	100	0,0	19,83	9,72	4,1	1001,51	9,27	9,72	19,93	13,45	2,4	0,00	0,0
2006-10-02 14:30	141	43	100	1,6	19,83	9,42	4,1	1000,51	8,97	9,42	19,93	13,15	3,3	0,00	0,0
2006-10-02 15:00	104	43	100	0,0	19,93	9,52	4,1	1000,51	9,07	9,52	20,03	13,25	3,9	0,00	0,0
2006-10-02 15:30	91	43	100	1,2	19,93	9,42	4,1	1000,51	8,97	9,42	20,03	13,15	2,6	0,00	0,0
2006-10-02 16:00	127	43	100	1,4	20,03	9,32	4,1	1000,51	8,87	9,32	20,13	13,05	3,0	0,00	0,0
2006-10-02 16:30	118	43	100	1,2	20,13	9,22	4,1	999,51	8,77	9,22	20,23	12,95	3,3	0,00	0,0
2006-10-02 17:00	131	43	100	2,0	20,13	9,12	4,1	999,51	8,67	9,12	20,23	12,85	3,9	0,00	0,0
2006-10-02 17:30	82	43	100	1,4	20,23	8,92	4,1	999,51	8,47	8,92	20,33	12,65	3,3	0,00	0,0
2006-10-02 18:00	132	43	100	2,4	20,23	8,72	4,1	999,51	8,27	7,39	20,33	12,45	3,0	0,00	0,0
2006-10-02 18:30	105	43	100	0,0	20,13	8,62	4,1	999,51	8,17	8,62	20,23	12,35	3,5	0,00	0,0
2006-10-02 19:00	77	43	100	0,0	20,13	8,62	4,1	999,51	8,17	8,62	20,23	12,35	1,4	0,00	0,0
2006-10-02 19:30	76	43	100	0,0	20,03	8,52	4,1	998,51	8,07	8,52	20,13	12,25	1,8	0,00	0,0
2006-10-02 20:00	86	43	100	0,0	20,03	8,32	4,1	998,51	7,87	8,32	20,13	12,05	1,4	0,00	0,0
2006-10-02 20:30	88	43	100	0,0	19,93	8,32	4,1	998,51	7,87	8,32	20,03	12,05	2,0	0,00	0,0
2006-10-02 21:00	95	43	100	0,0	19,93	8,32	4,1	998,51	7,87	8,32	20,03	12,05	2,2	0,00	0,0
2006-10-02 21:30	95	43	100	0,0	19,83	8,32	4,1	998,51	7,87	8,32	19,93	12,05	1,8	0,00	0,0

Datum	Vindrikt °	Fukt inne Rh%	Fukt ute Rh%	Vindhast m/s	Temp in °C	Temp ute °C	Nb. Mån mm	Tryck Mbar	Dagpp °C	Kyleffekt °C	Vix inne °C	Vix ute °C	Vindby m/s	Korr lufttryck	Nederb./dygn mm
2006-10-02 22:00	93	43	100	0,0	19,83	8,32	4,1	998,51	7,87	8,32	19,93	12,05	1,8	0,00	0,0
2006-10-02 22:30	88	43	100	0,0	19,83	8,32	4,1	998,51	7,87	8,32	19,93	12,05	2,2	0,00	0,0
2006-10-02 23:00	100	43	100	0,0	19,83	8,32	4,1	998,51	7,87	8,32	19,93	12,05	2,0	0,00	0,0
2006-10-02 23:30	96	43	100	0,0	19,83	8,32	4,1	997,50	7,87	8,32	19,93	12,05	2,2	0,00	0,0
2006-10-03 00:00	96	43	100	0,0	19,93	8,42	4,1	997,50	7,97	8,42	20,03	12,15	1,8	0,00	0,0
2006-10-03 00:30	89	43	100	0,0	20,03	8,42	4,1	997,50	7,97	8,42	20,13	12,15	2,0	0,00	0,0
2006-10-03 01:00	88	43	100	0,0	20,03	8,42	4,1	997,50	7,97	8,42	20,13	12,15	1,6	0,00	0,0
2006-10-03 01:30	98	43	100	0,0	20,13	8,52	4,1	997,50	8,07	8,52	20,23	12,25	2,0	0,00	0,0
2006-10-03 02:00	96	43	100	0,0	20,23	8,42	5,1	997,50	7,97	8,42	20,33	12,15	2,0	1,02	1,0
2006-10-03 02:30	87	43	100	0,0	20,23	8,32	5,1	997,50	7,87	8,32	20,33	12,05	1,6	1,02	1,0
2006-10-03 03:00	66	43	100	0,0	20,13	8,22	5,1	997,50	7,77	8,22	20,23	11,95	2,4	0,00	1,0
2006-10-03 03:30	109	43	100	0,0	20,13	8,12	5,1	996,50	7,67	8,12	20,23	11,85	1,8	0,00	1,0
2006-10-03 04:00	74	43	100	0,0	20,03	8,12	6,1	996,50	7,67	8,12	20,13	11,85	2,2	1,02	2,0
2006-10-03 04:30	61	43	100	0,0	20,03	8,02	6,1	996,50	7,57	8,02	20,13	11,75	1,8	1,02	2,0
2006-10-03 05:00	62	43	100	0,0	20,03	8,02	6,1	996,50	7,57	8,02	20,13	11,75	1,6	0,00	2,0
2006-10-03 05:30	68	43	100	0,0	19,93	7,92	6,1	996,50	7,47	7,92	20,03	11,65	1,8	0,00	2,0
2006-10-03 06:00	71	43	100	0,0	19,93	8,02	6,1	996,50	7,57	8,02	20,03	11,75	1,6	0,00	2,0
2006-10-03 06:30	28	43	100	1,4	20,03	8,12	6,1	996,50	7,67	8,12	20,13	11,85	1,8	0,00	2,0
2006-10-03 07:00	41	43	100	0,0	20,13	8,12	6,1	996,50	7,67	8,12	20,23	11,85	2,6	0,00	2,0
2006-10-03 07:30	75	43	100	0,0	20,13	8,12	7,7	996,50	7,67	8,12	20,23	11,85	2,2	1,52	3,6
2006-10-03 08:00	74	43	100	1,2	20,23	8,12	7,7	996,50	7,67	8,12	20,33	11,85	2,8	1,52	3,6
2006-10-03 08:30	298	43	100	1,6	20,33	8,02	7,7	996,50	7,57	8,02	20,43	11,75	2,4	0,00	3,6
2006-10-03 09:00	114	43	100	1,8	20,33	8,02	7,7	996,50	7,57	8,02	20,43	11,75	2,2	0,00	3,6
2006-10-03 09:30	99	43	100	1,2	20,33	7,92	7,7	996,50	7,47	7,92	20,43	11,65	3,0	0,00	3,6
2006-10-03 10:00	65	43	100	1,4	20,23	7,92	7,7	996,50	7,47	7,92	20,33	11,65	2,8	0,00	3,6
2006-10-03 10:30	49	43	100	1,4	20,23	8,12	7,7	996,50	7,67	8,12	20,33	11,85	2,6	0,00	3,6
2006-10-03 11:00	47	43	100	1,6	20,23	8,12	7,7	996,50	7,67	8,12	20,33	11,85	2,8	0,00	3,6
2006-10-03 11:30	144	43	100	0,0	20,13	8,42	7,7	996,50	7,97	8,42	20,23	12,15	3,0	0,00	3,6
2006-10-03 12:00	310	43	100	1,4	20,13	8,42	7,7	996,50	7,97	8,42	20,23	12,15	3,0	0,00	3,6
2006-10-03 12:30	356	43	100	1,6	20,13	8,52	7,7	996,50	8,07	8,52	20,23	12,25	3,1	0,00	3,6
2006-10-03 13:00	63	43	100	0,0	20,13	8,52	7,7	996,50	8,07	8,52	20,23	12,25	3,3	0,00	3,6
2006-10-03 13:30	153	43	100	0,0	20,13	8,62	7,7	996,50	8,17	8,62	20,23	12,35	3,9	0,00	3,6
2006-10-03 14:00	94	43	100	1,2	20,13	8,72	7,7	997,50	8,27	8,72	20,23	12,45	3,3	0,00	3,6
2006-10-03 14:30	78	43	100	2,2	20,13	8,92	7,7	997,50	8,47	8,92	20,23	12,65	2,8	0,00	3,6
2006-10-03 15:00	312	43	100	1,4	20,13	9,12	7,7	997,50	8,67	9,12	20,23	12,85	3,1	0,00	3,6
2006-10-03 15:30	331	43	100	2,2	20,13	9,02	7,7	997,50	8,57	9,02	20,23	12,75	3,7	0,00	3,6
2006-10-03 16:00	322	43	100	2,2	20,13	9,02	7,7	997,50	8,57	9,02	20,23	12,75	3,9	0,00	3,6
2006-10-03 16:30	324	43	100	2,6	20,23	9,12	7,7	997,50	8,67	7,81	20,33	12,85	4,1	0,00	3,6
2006-10-03 17:00	316	43	100	2,8	20,23	9,12	7,7	997,50	8,67	6,93	20,33	12,85	4,7	0,00	3,6
2006-10-03 17:30	336	43	100	2,8	20,23	8,62	7,7	997,50	8,17	6,38	20,33	12,35	4,5	0,00	3,6
2006-10-03 18:00	315	43	100	0,0	20,23	8,42	7,7	997,50	7,97	8,42	20,33	12,15	4,3	0,00	3,6
2006-10-03 18:30	324	43	100	2,6	20,23	8,22	7,7	997,50	7,77	6,86	20,33	11,95	4,7	0,00	3,6
2006-10-03 19:00	330	43	100	3,0	20,23	8,02	7,7	997,50	7,57	5,72	20,33	11,75	4,7	0,00	3,6
2006-10-03 19:30	329	43	100	3,0	20,13	7,82	7,7	997,50	7,38	5,51	20,23	11,55	4,9	0,00	3,6
2006-10-03 20:00	332	43	100	3,5	20,03	7,52	8,7	997,50	7,08	4,23	20,13	11,25	4,5	1,02	4,6
2006-10-03 20:30	304	43	100	2,2	20,03	7,52	8,7	997,50	7,08	7,52	20,13	11,25	5,0	1,02	4,6

Datum	Vindrikt °	Fukt inne Rh%	Fukt ute Rh%	Vindhast m/s	Temp in °C	Temp ute °C	Nb. Mån mm	Tryck Mbar	Dagpp °C	Kyleffekt °C	Vix inne °C	Vix ute °C	Vindby m/s	Korr lufttryck	Nederb./dygn mm
2006-10-03 21:00	346	43	100	3,3	20,03	7,42	8,7	997,50	6,98	4,12	20,13	11,15	4,9	0,00	4,6
2006-10-03 21:30	314	43	100	3,1	19,93	7,42	8,7	997,50	6,98	5,07	20,03	11,15	4,7	0,00	4,6
2006-10-03 22:00	328	43	100	3,1	20,03	7,52	8,7	998,51	7,08	5,18	20,13	11,25	5,2	0,00	4,6
2006-10-03 22:30	339	43	100	3,5	20,13	7,52	9,7	998,51	7,08	4,23	20,23	11,25	4,5	1,02	5,6
2006-10-03 23:00	320	43	100	2,2	20,23	7,52	9,7	998,51	7,08	7,52	20,33	11,25	4,5	1,02	5,6
2006-10-03 23:30	323	43	100	2,8	20,33	7,52	9,7	998,51	7,08	5,18	20,43	11,25	4,9	0,00	5,6
2006-10-04 00:00	298	43	100	2,8	20,43	7,62	9,7	998,51	7,18	5,29	20,53	11,35	5,2	0,00	0,0
2006-10-04 00:30	325	43	100	0,0	20,53	7,62	9,7	998,51	7,18	7,62	20,63	11,35	3,9	0,00	0,0
2006-10-04 01:00	319	43	100	0,0	20,53	7,62	9,7	998,51	7,18	7,62	20,63	11,35	3,9	0,00	0,0
2006-10-04 01:30	282	43	100	2,4	20,43	7,62	9,7	999,51	7,18	6,23	20,53	11,35	4,1	0,00	0,0
2006-10-04 02:00	356	43	100	1,4	20,43	7,52	9,7	999,51	7,08	7,52	20,53	11,25	3,9	0,00	0,0
2006-10-04 02:30	320	43	100	2,2	20,43	7,42	9,7	999,51	6,98	7,42	20,53	11,15	3,5	0,00	0,0
2006-10-04 03:00	322	43	100	2,6	20,33	7,22	9,7	999,51	6,78	5,81	20,43	10,95	4,3	0,00	0,0
2006-10-04 03:30	308	43	100	2,0	20,33	7,02	9,7	999,51	6,58	7,02	20,43	10,75	3,9	0,00	0,0
2006-10-04 04:00	179	43	100	1,6	20,33	6,92	9,7	999,51	6,48	6,92	20,43	10,65	4,5	0,00	0,0
2006-10-04 04:30	261	43	100	3,0	20,33	6,72	9,7	999,51	6,28	4,30	20,43	10,45	4,3	0,00	0,0
2006-10-04 05:00	342	43	100	1,6	20,43	6,52	9,7	999,51	6,08	6,52	20,53	10,25	4,1	0,00	0,0
2006-10-04 05:30	337	43	100	2,0	20,43	6,32	9,7	999,51	5,88	6,32	20,53	10,05	4,7	0,00	0,0
2006-10-04 06:00	110	43	100	2,4	20,53	6,02	9,7	1000,51	5,58	4,54	20,63	9,75	4,9	0,00	0,0
2006-10-04 06:30	328	43	100	4,1	20,53	5,92	9,7	1000,51	5,48	0,41	20,63	9,65	4,3	0,00	0,0
2006-10-04 07:00	329	43	100	1,4	20,53	5,82	9,7	1000,51	5,38	5,82	20,63	9,55	5,2	0,00	0,0
2006-10-04 07:30	264	43	100	1,6	20,63	5,72	9,7	1000,51	5,28	5,72	20,73	9,45	5,4	0,00	0,0
2006-10-04 08:00	297	43	100	3,0	20,63	5,62	9,7	1000,51	5,18	3,10	20,73	9,35	5,6	0,00	0,0
2006-10-04 08:30	356	43	100	5,2	20,63	5,42	9,7	1000,51	4,98	-1,72	20,73	9,15	6,8	0,00	0,0
2006-10-04 09:00	334	43	100	2,2	20,63	5,52	9,7	1000,51	5,08	5,52	20,73	9,25	5,0	0,00	0,0
2006-10-04 09:30	287	43	100	3,9	20,63	5,62	9,7	1001,51	5,18	1,07	20,73	9,35	4,7	0,00	0,0
2006-10-04 10:00	305	43	100	2,0	20,63	5,62	9,7	1001,51	5,18	5,62	20,73	9,35	5,8	0,00	0,0
2006-10-04 10:30	148	43	100	1,4	20,63	5,52	9,7	1001,51	5,08	5,52	20,73	9,25	4,9	0,00	0,0
2006-10-04 11:00	239	43	100	2,0	20,63	5,62	9,7	1001,51	5,18	5,62	20,73	9,35	4,3	0,00	0,0
2006-10-04 11:30	278	43	100	1,6	20,63	5,52	9,7	1001,51	5,08	5,52	20,73	9,25	4,3	0,00	0,0
2006-10-04 12:00	285	43	100	1,6	20,63	5,52	9,7	1001,51	5,08	5,52	20,73	9,25	4,5	0,00	0,0
2006-10-04 12:30	114	43	100	1,2	20,53	5,62	9,7	1001,51	5,18	5,62	20,63	9,35	4,1	0,00	0,0
2006-10-04 13:00	318	43	100	2,2	20,43	5,62	9,7	1002,51	5,18	5,62	20,53	9,35	4,5	0,00	0,0
2006-10-04 13:30	251	43	100	1,4	20,43	5,62	9,7	1002,51	5,18	5,62	20,53	9,35	4,1	0,00	0,0
2006-10-04 14:00	75	43	100	1,4	20,33	5,52	9,7	1002,51	5,08	5,52	20,43	9,25	4,1	0,00	0,0
2006-10-04 14:30	15	43	100	1,4	20,33	5,52	9,7	1002,51	5,08	5,52	20,43	9,25	4,3	0,00	0,0
2006-10-04 15:00	315	43	100	3,1	20,33	5,42	9,7	1002,51	4,98	2,88	20,43	9,15	3,9	0,00	0,0
2006-10-04 15:30	64	43	100	0,0	20,43	5,42	9,7	1002,51	4,98	5,42	20,53	9,15	3,9	0,00	0,0
2006-10-04 16:00	312	43	100	1,4	20,43	5,32	9,7	1002,51	4,88	5,32	20,53	9,05	3,7	0,00	0,0
2006-10-04 16:30	54	43	100	1,6	20,43	5,42	9,7	1002,51	4,98	5,42	20,53	9,15	3,5	0,00	0,0
2006-10-04 17:00	61	43	100	0,0	20,53	5,32	9,7	1002,51	4,88	5,32	20,63	9,05	3,5	0,00	0,0
2006-10-04 17:30	188	43	100	0,0	20,43	5,32	9,7	1003,51	4,88	5,32	20,53	9,05	3,7	0,00	0,0
2006-10-04 18:00	71	43	100	3,0	20,43	5,22	9,7	1003,51	4,78	2,66	20,53	8,95	4,1	0,00	0,0
2006-10-04 18:30	6	43	100	2,4	20,33	5,12	9,7	1003,51	4,68	3,59	20,43	8,85	3,9	0,00	0,0
2006-10-04 19:00	57	43	100	1,6	20,23	5,02	9,7	1003,51	4,58	5,02	20,33	8,75	5,0	0,00	0,0
2006-10-04 19:30	287	43	100	1,2	20,23	4,92	9,7	1003,51	4,48	4,92	20,33	8,65	3,9	0,00	0,0

Datum	Vindrikt °	Fukt inne Rh%	Fukt ute Rh%	Vindhast m/s	Temp in °C	Temp ute °C	Nb. Mån mm	Tryck Mbar	Dagpp °C	Kyleffekt °C	Vix inne °C	Vix ute °C	Vindby m/s	Korr lufttryck	Nederb./dygn mm
2006-10-04 20:00	28	43	100	0,0	20,13	4,82	9,7	1003,51	4,38	4,82	20,23	8,55	3,7	0,00	0,0
2006-10-04 20:30	179	43	100	0,0	20,03	4,72	9,7	1003,51	4,28	4,72	20,13	8,45	3,1	0,00	0,0
2006-10-04 21:00	98	43	100	0,0	20,03	4,72	9,7	1003,51	4,28	4,72	20,13	8,45	4,3	0,00	0,0
2006-10-04 21:30	68	43	100	0,0	19,93	4,62	9,7	1004,51	4,18	4,62	20,03	8,35	3,3	0,00	0,0
2006-10-04 22:00	270	43	100	2,2	19,93	4,62	9,7	1004,51	4,18	4,62	20,03	8,35	2,8	0,00	0,0
2006-10-04 22:30	50	43	100	1,2	19,83	4,52	9,7	1004,51	4,08	4,52	19,93	8,25	3,1	0,00	0,0
2006-10-04 23:00	332	43	100	0,0	19,83	4,62	9,7	1004,51	4,18	4,62	19,93	8,35	3,0	0,00	0,0
2006-10-04 23:30	312	43	100	0,0	19,83	4,42	9,7	1004,51	3,98	4,42	19,93	8,15	2,8	0,00	0,0
2006-10-05 00:00	356	43	100	0,0	19,83	4,42	9,7	1004,51	3,98	4,42	19,93	8,15	2,4	0,00	0,0
2006-10-05 00:30	84	43	100	1,2	19,93	4,32	9,7	1004,51	3,88	4,32	20,03	8,05	2,0	0,00	0,0
2006-10-05 01:00	69	43	100	0,0	20,03	4,32	9,7	1004,51	3,88	4,32	20,13	8,05	3,1	0,00	0,0
2006-10-05 01:30	311	43	100	0,0	20,13	4,22	9,7	1004,51	3,78	4,22	20,23	7,95	2,8	0,00	0,0
2006-10-05 02:00	79	43	100	1,2	20,33	4,12	9,7	1004,51	3,68	4,12	20,43	7,85	2,6	0,00	0,0
2006-10-05 02:30	56	43	100	0,0	20,43	4,12	9,7	1004,51	3,68	4,12	20,53	7,85	3,0	0,00	0,0
2006-10-05 03:00	55	43	100	0,0	20,53	4,02	9,7	1004,51	3,59	4,02	20,63	7,75	2,6	0,00	0,0
2006-10-05 03:30	58	42	100	1,6	20,53	4,02	9,7	1004,51	3,59	4,02	20,58	7,75	3,1	0,00	0,0
2006-10-05 04:00	356	43	100	0,0	20,53	3,92	9,7	1004,51	3,49	3,92	20,63	7,65	3,0	0,00	0,0
2006-10-05 04:30	100	43	100	0,0	20,43	3,82	9,7	1004,51	3,39	3,82	20,53	7,55	3,0	0,00	0,0
2006-10-05 05:00	60	43	100	0,0	20,43	3,82	9,7	1004,51	3,39	3,82	20,53	7,55	2,2	0,00	0,0
2006-10-05 05:30	19	43	100	0,0	20,33	3,82	9,7	1004,51	3,39	3,82	20,43	7,55	2,4	0,00	0,0
2006-10-05 06:00	97	43	100	0,0	20,33	3,72	9,7	1004,51	3,29	3,72	20,43	7,45	2,6	0,00	0,0
2006-10-05 06:30	36	43	100	0,0	20,33	3,72	10,7	1004,51	3,29	3,72	20,43	7,45	3,0	1,02	1,0
2006-10-05 07:00	68	43	100	0,0	20,33	3,62	10,7	1004,51	3,19	3,62	20,43	7,35	2,8	1,02	1,0
2006-10-05 07:30	57	43	100	0,0	20,43	3,62	10,7	1004,51	3,19	3,62	20,53	7,35	1,8	0,00	1,0
2006-10-05 08:00	81	43	100	0,0	20,53	3,52	11,2	1004,51	3,09	3,52	20,63	7,25	2,8	0,51	1,5
2006-10-05 08:30	59	42	100	0,0	20,53	3,52	12,2	1004,51	3,09	3,52	20,58	7,25	2,4	1,52	2,5
2006-10-05 09:00	342	42	100	0,0	20,63	3,82	13,2	1004,51	3,39	3,82	20,68	7,55	2,2	2,03	3,6
2006-10-05 09:30	63	42	100	0,0	20,53	3,82	13,2	1004,51	3,39	3,82	20,58	7,55	3,1	1,02	3,6
2006-10-05 10:00	318	43	100	1,8	20,53	3,92	13,2	1005,51	3,49	3,92	20,63	7,65	2,8	0,00	3,6
2006-10-05 10:30	65	43	100	1,2	20,43	4,12	13,2	1005,51	3,68	4,12	20,53	7,85	2,8	0,00	3,6
2006-10-05 11:00	21	43	100	0,0	20,43	4,52	13,2	1005,51	4,08	4,52	20,53	8,25	3,0	0,00	3,6
2006-10-05 11:30	55	42	100	0,0	20,43	4,62	13,2	1005,51	4,18	4,62	20,48	8,35	2,6	0,00	3,6
2006-10-05 12:00	72	42	100	0,0	20,33	5,02	13,2	1005,51	4,58	5,02	20,38	8,75	2,0	0,00	3,6
2006-10-05 12:30	94	42	100	0,0	20,33	5,02	13,2	1005,51	4,58	5,02	20,38	8,75	2,0	0,00	3,6
2006-10-05 13:00	87	42	100	0,0	20,23	5,42	13,2	1005,51	4,98	5,42	20,28	9,15	2,6	0,00	3,6
2006-10-05 13:30	93	42	100	0,0	20,13	5,52	13,2	1005,51	5,08	5,52	20,18	9,25	3,9	0,00	3,6
2006-10-05 14:00	12	42	100	0,0	20,03	5,52	13,2	1005,51	5,08	5,52	20,08	9,25	2,2	0,00	3,6
2006-10-05 14:30	67	43	100	0,0	19,93	5,32	13,2	1005,51	4,88	5,32	20,03	9,05	2,0	0,00	3,6
2006-10-05 15:00	72	43	100	0,0	19,93	5,72	13,2	1005,51	5,28	5,72	20,03	9,45	2,0	0,00	3,6
2006-10-05 15:30	60	43	100	0,0	19,93	5,42	13,2	1005,51	4,98	5,42	20,03	9,15	1,4	0,00	3,6
2006-10-05 16:00	66	43	100	0,0	19,93	5,22	13,2	1005,51	4,78	5,22	20,03	8,95	1,2	0,00	3,6
2006-10-05 16:30	59	43	100	1,6	20,03	5,32	13,2	1005,51	4,88	5,32	20,13	9,05	2,2	0,00	3,6
2006-10-05 17:00	65	43	100	0,0	20,13	5,02	13,2	1005,51	4,58	5,02	20,23	8,75	2,6	0,00	3,6
2006-10-05 17:30	53	43	100	0,0	20,23	4,72	13,2	1005,51	4,28	4,72	20,33	8,45	2,2	0,00	3,6
2006-10-05 18:00	56	43	100	0,0	20,23	4,62	13,2	1005,51	4,18	4,62	20,33	8,35	2,8	0,00	3,6
2006-10-05 18:30	66	42	100	0,0	20,23	4,52	13,2	1005,51	4,08	4,52	20,28	8,25	1,8	0,00	3,6



Datum	Vindrikt °	Fukt inne Rh%	Fukt ute Rh%	Vindhast m/s	Temp in °C	Temp ute °C	Nb. Mån mm	Tryck Mbar	Daggp °C	Kyleffekt °C	Vix inne °C	Vix ute °C	Vindby m/s	Korr lufttryck	Nederb./dygn mm
2006-10-05 19:00	60	42	100	0,0	20,13	4,42	13,2	1005,51	3,98	4,42	20,18	8,15	1,8	0,00	3,6
2006-10-05 19:30	71	42	100	0,0	20,03	4,32	13,2	1006,51	3,88	4,32	20,08	8,05	2,2	0,00	3,6
2006-10-05 20:00	60	42	100	0,0	20,03	4,32	13,2	1006,51	3,88	4,32	20,08	8,05	2,0	0,00	3,6
2006-10-05 20:30	77	42	100	0,0	19,93	4,32	13,2	1006,51	3,88	4,32	19,98	8,05	2,0	0,00	3,6
2006-10-05 21:00	72	42	100	0,0	20,03	4,32	13,2	1006,51	3,88	4,32	20,08	8,05	2,2	0,00	3,6
2006-10-05 21:30	66	42	100	0,0	20,03	4,32	13,2	1006,51	3,88	4,32	20,08	8,05	1,8	0,00	3,6
2006-10-05 22:00	54	42	100	0,0	20,13	4,32	13,2	1006,51	3,88	4,32	20,18	8,05	1,8	0,00	3,6
2006-10-05 22:30	96	42	100	0,0	20,23	4,32	14,3	1006,51	3,88	4,32	20,28	8,05	2,0	1,02	4,6
2006-10-05 23:00	71	42	100	0,0	20,33	4,32	14,3	1006,51	3,88	4,32	20,38	8,05	2,2	1,02	4,6
2006-10-05 23:30	79	42	100	0,0	20,33	4,32	14,3	1006,51	3,88	4,32	20,38	8,05	1,4	0,00	4,6
2006-10-06 00:00	61	42	100	0,0	20,33	4,42	14,3	1005,51	3,98	4,42	20,38	8,15	1,4	0,00	0,0
2006-10-06 00:30	105	42	100	0,0	20,33	4,42	14,3	1006,51	3,98	4,42	20,38	8,15	2,2	0,00	0,0
2006-10-06 01:00	73	42	100	0,0	20,23	4,42	14,3	1005,51	3,98	4,42	20,28	8,15	2,0	0,00	0,0
2006-10-06 01:30	91	42	100	0,0	20,23	4,42	14,3	1005,51	3,98	4,42	20,28	8,15	1,6	0,00	0,0
2006-10-06 02:00	79	42	100	0,0	20,13	4,52	14,3	1005,51	4,08	4,52	20,18	8,25	1,6	0,00	0,0
2006-10-06 02:30	60	42	100	0,0	20,13	4,52	14,3	1005,51	4,08	4,52	20,18	8,25	2,0	0,00	0,0
2006-10-06 03:00	53	42	100	0,0	20,13	4,62	14,3	1005,51	4,18	4,62	20,18	8,35	1,4	0,00	0,0
2006-10-06 03:30	95	42	100	0,0	20,23	4,62	14,3	1005,51	4,18	4,62	20,28	8,35	2,2	0,00	0,0
2006-10-06 04:00	99	42	100	0,0	20,23	4,62	14,3	1005,51	4,18	4,62	20,28	8,35	0,0	0,00	0,0
2006-10-06 04:30	89	42	100	0,0	20,33	4,62	14,3	1005,51	4,18	4,62	20,38	8,35	0,0	0,00	0,0
2006-10-06 05:00	97	42	100	0,0	20,33	4,62	14,3	1005,51	4,18	4,62	20,38	8,35	1,6	0,00	0,0
2006-10-06 05:30	92	42	100	0,0	20,33	4,62	14,3	1005,51	4,18	4,62	20,38	8,35	1,8	0,00	0,0
2006-10-06 06:00	87	42	100	1,6	20,43	4,62	14,3	1005,51	4,18	4,62	20,48	8,35	2,2	0,00	0,0
2006-10-06 06:30	108	42	100	0,0	20,43	4,72	14,3	1005,51	4,28	4,72	20,48	8,45	2,2	0,00	0,0
2006-10-06 07:00	95	42	100	0,0	20,43	4,72	14,3	1005,51	4,28	4,72	20,48	8,45	2,2	0,00	0,0
2006-10-06 07:30	102	42	100	0,0	20,43	4,72	14,3	1005,51	4,28	4,72	20,48	8,45	0,0	0,00	0,0
2006-10-06 08:00	89	42	100	0,0	20,33	4,82	14,3	1005,51	4,38	4,82	20,38	8,55	2,0	0,00	0,0
2006-10-06 08:30	88	42	100	0,0	20,33	4,82	14,3	1005,51	4,38	4,82	20,38	8,55	0,0	0,00	0,0
2006-10-06 09:00	89	42	100	0,0	20,23	5,12	14,3	1005,51	4,68	5,12	20,28	8,85	2,6	0,00	0,0
2006-10-06 09:30	69	42	100	0,0	20,23	5,22	14,3	1005,51	4,78	5,22	20,28	8,95	2,6	0,00	0,0
2006-10-06 10:00	111	42	100	0,0	20,13	5,42	14,3	1005,51	4,98	5,42	20,18	9,15	0,0	0,00	0,0
2006-10-06 10:30	113	42	100	0,0	20,13	5,62	14,3	1005,51	5,18	5,62	20,18	9,35	2,4	0,00	0,0
2006-10-06 11:00	98	42	100	0,0	20,13	5,82	14,3	1005,51	5,38	5,82	20,18	9,55	2,2	0,00	0,0
2006-10-06 11:30	100	42	100	2,2	20,13	6,12	14,3	1005,51	5,68	6,12	20,18	9,85	3,1	0,00	0,0
2006-10-06 12:00	136	42	100	1,8	20,13	6,32	14,3	1004,51	5,88	6,32	20,18	10,05	4,7	0,00	0,0
2006-10-06 12:30	148	42	100	2,4	20,13	6,52	14,3	1004,51	6,08	5,07	20,18	10,25	3,9	0,00	0,0
2006-10-06 13:00	101	42	100	2,6	20,23	6,52	14,3	1004,51	6,08	5,07	20,28	10,25	4,1	0,00	0,0
2006-10-06 13:30	134	42	100	3,9	20,23	7,02	14,3	1004,51	6,58	2,70	20,28	10,75	6,0	0,00	0,0
2006-10-06 14:00	128	42	100	3,3	20,23	7,02	14,3	1004,51	6,58	3,67	20,28	10,75	4,9	0,00	0,0
2006-10-06 14:30	125	42	100	3,5	20,13	7,12	14,3	1004,51	6,68	3,78	20,18	10,85	5,0	0,00	0,0
2006-10-06 15:00	137	42	100	2,4	20,13	7,32	14,3	1004,51	6,88	5,91	20,18	11,05	5,6	0,00	0,0
2006-10-06 15:30	131	42	100	2,2	20,03	7,22	14,3	1003,51	6,78	7,22	20,08	10,95	4,9	0,00	0,0
2006-10-06 16:00	82	42	100	3,0	19,93	7,12	14,3	1003,51	6,68	4,74	19,98	10,85	6,4	0,00	0,0
2006-10-06 16:30	106	42	100	2,6	19,93	7,02	15,3	1003,51	6,58	5,60	19,98	10,75	5,6	1,02	1,0
2006-10-06 17:00	98	42	100	1,2	19,93	7,02	15,3	1003,51	6,58	7,02	19,98	10,75	4,7	1,02	1,0
2006-10-06 17:30	103	42	100	1,8	19,93	6,82	15,3	1003,51	6,38	6,82	19,98	10,55	5,2	0,00	1,0

Datum	Vindrikt °	Fukt inne Rh%	Fukt ute Rh%	Vindhast m/s	Temp in °C	Temp ute °C	Nb. Mån mm	Tryck Mbar	Dagpp °C	Kyleffekt °C	Vix inne °C	Vix ute °C	Vindby m/s	Korr lufttryck	Nederb./dygn mm
2006-10-06 18:00	113	42	100	1,4	19,93	6,72	15,3	1003,51	6,28	6,72	19,98	10,45	5,2	0,00	1,0
2006-10-06 18:30	141	42	100	1,6	20,03	6,62	15,3	1002,51	6,18	6,62	20,08	10,35	5,2	0,00	1,0
2006-10-06 19:00	129	42	100	2,6	20,13	6,52	15,3	1003,51	6,08	5,07	20,18	10,25	5,0	0,00	1,0
2006-10-06 19:30	126	42	100	3,5	20,23	6,42	15,3	1002,51	5,98	2,99	20,28	10,15	5,2	0,00	1,0
2006-10-06 20:00	100	42	100	1,6	20,23	6,32	15,3	1002,51	5,88	6,32	20,28	10,05	5,0	0,00	1,0
2006-10-06 20:30	141	42	100	4,9	20,23	6,22	15,3	1002,51	5,78	-0,17	20,28	9,95	7,1	0,00	1,0
2006-10-06 21:00	113	42	100	4,5	20,43	6,12	15,3	1002,51	5,68	-0,30	20,48	9,85	6,2	0,00	1,0
2006-10-06 21:30	103	42	100	2,8	20,63	6,12	15,3	1002,51	5,68	3,65	20,68	9,85	5,8	0,00	1,0
2006-10-06 22:00	114	41	100	3,0	20,63	6,02	15,3	1002,51	5,58	3,54	20,64	9,75	6,2	0,00	1,0
2006-10-06 22:30	107	41	100	1,8	20,63	5,82	15,3	1002,51	5,38	5,82	20,64	9,55	5,8	0,00	1,0
2006-10-06 23:00	133	41	100	2,6	20,63	5,62	15,3	1002,51	5,18	4,12	20,64	9,35	6,2	0,00	1,0
2006-10-06 23:30	111	41	100	4,5	20,63	5,42	15,3	1001,51	4,98	-1,16	20,64	9,15	7,3	0,00	1,0
2006-10-07 00:00	100	41	100	1,4	20,63	5,42	15,3	1001,51	4,98	5,42	20,64	9,15	5,4	0,00	0,0
2006-10-07 00:30	90	41	100	2,2	20,63	5,42	15,3	1001,51	4,98	5,42	20,64	9,15	4,7	0,00	0,0
2006-10-07 01:00	129	41	100	2,8	20,63	5,32	15,3	1001,51	4,88	2,77	20,64	9,05	6,2	0,00	0,0
2006-10-07 01:30	106	41	100	2,4	20,63	5,32	15,3	1000,51	4,88	3,80	20,64	9,05	4,3	0,00	0,0
2006-10-07 02:00	103	41	100	2,2	20,73	5,32	15,3	1000,51	4,88	5,32	20,74	9,05	4,9	0,00	0,0
2006-10-07 02:30	104	41	100	3,9	20,83	5,32	15,3	1000,51	4,88	0,72	20,84	9,05	4,5	0,00	0,0
2006-10-07 03:00	96	41	100	2,6	20,83	5,32	15,3	1000,51	4,88	3,80	20,84	9,05	5,2	0,00	0,0
2006-10-07 03:30	115	41	100	2,4	20,93	5,32	15,3	999,51	4,88	3,80	20,94	9,05	4,3	0,00	0,0
2006-10-07 04:00	82	40	100	2,6	21,03	5,42	15,3	999,51	4,98	3,91	20,99	9,15	3,9	0,00	0,0
2006-10-07 04:30	86	40	100	2,2	21,03	5,42	15,3	999,51	4,98	5,42	20,99	9,15	4,5	0,00	0,0
2006-10-07 05:00	109	40	100	2,0	21,13	5,52	15,3	998,51	5,08	5,52	21,09	9,25	5,0	0,00	0,0
2006-10-07 05:30	89	40	100	2,6	21,13	5,52	15,8	998,51	5,08	4,01	21,09	9,25	5,4	0,51	0,5
2006-10-07 06:00	102	40	100	1,8	21,03	5,52	15,8	998,51	5,08	5,52	20,99	9,25	5,2	0,51	0,5
2006-10-07 06:30	129	40	100	3,1	21,03	5,62	15,8	997,50	5,18	3,10	20,99	9,35	5,2	0,00	0,5
2006-10-07 07:00	91	40	100	2,2	21,03	5,72	15,8	997,50	5,28	5,72	20,99	9,45	5,6	0,00	0,5
2006-10-07 07:30	121	40	100	2,2	21,03	5,82	15,8	997,50	5,38	5,82	20,99	9,55	5,8	0,00	0,5
2006-10-07 08:00	74	40	100	3,3	20,93	6,02	15,8	996,50	5,58	2,54	20,89	9,75	6,0	0,00	0,5
2006-10-07 08:30	88	40	100	2,2	21,03	6,22	15,8	996,50	5,78	6,22	20,99	9,95	5,2	0,00	0,5
2006-10-07 09:00	111	40	100	1,8	21,03	6,32	15,8	995,50	5,88	6,32	20,99	10,05	6,0	0,00	0,5
2006-10-07 09:30	103	41	100	2,2	21,13	6,42	15,8	995,50	5,98	6,42	21,14	10,15	5,6	0,00	0,5
2006-10-07 10:00	58	41	100	4,3	21,13	6,72	15,8	995,50	6,28	1,37	21,14	10,45	4,7	0,00	0,5
2006-10-07 10:30	95	41	100	1,4	21,13	7,02	16,8	994,50	6,58	7,02	21,14	10,75	4,9	1,02	1,5
2006-10-07 11:00	106	40	100	2,6	21,13	7,32	16,8	994,50	6,88	5,91	21,09	11,05	4,1	1,02	1,5
2006-10-07 11:30	130	40	100	2,2	21,13	7,72	16,8	994,50	7,28	7,72	21,09	11,45	4,3	0,00	1,5
2006-10-07 12:00	91	40	100	0,0	21,13	8,02	17,8	993,50	7,57	8,02	21,09	11,75	4,7	1,02	2,5
2006-10-07 12:30	90	40	100	2,0	21,13	8,32	17,8	993,50	7,87	8,32	21,09	12,05	4,5	1,02	2,5
2006-10-07 13:00	96	40	100	1,8	21,13	8,72	18,8	992,50	8,27	8,72	21,09	12,45	4,9	1,02	3,6
2006-10-07 13:30	84	41	100	1,8	21,13	9,02	18,8	991,50	8,57	9,02	21,14	12,75	4,9	1,02	3,6
2006-10-07 14:00	75	41	100	1,6	21,13	9,52	20,4	991,50	9,07	9,52	21,14	13,25	4,1	1,52	5,1
2006-10-07 14:30	75	41	100	2,8	21,13	9,72	21,4	990,50	9,27	7,58	21,14	13,45	4,1	2,54	6,1
2006-10-07 15:00	108	41	100	2,6	21,13	10,02	21,4	990,50	9,57	8,76	21,14	13,75	5,0	1,02	6,1
2006-10-07 15:30	121	40	100	3,1	21,13	10,42	21,4	990,50	9,97	8,35	21,09	14,15	6,8	0,00	6,1
2006-10-07 16:00	120	40	100	2,2	21,03	10,52	21,4	989,50	10,07	10,52	20,99	14,25	6,4	0,00	6,1
2006-10-07 16:30	125	41	100	2,0	21,03	10,72	21,4	989,50	10,27	10,72	21,04	14,45	6,0	0,00	6,1

Datum	Vindrikt °	Fukt inne Rh%	Fukt ute Rh%	Vindhast m/s	Temp in °C	Temp ute °C	Nb. Mån mm	Tryck Mbar	Daggp °C	Kyleffekt °C	Vix inne °C	Vix ute °C	Vindby m/s	Korr lufttryck	Nederb./dygn mm
2006-10-07 17:00	135	41	100	4,9	21,03	10,82	21,4	989,50	10,37	5,53	21,04	14,55	5,0	0,00	6,1
2006-10-07 17:30	150	41	100	3,3	21,03	10,72	21,4	989,50	10,27	7,85	21,04	14,45	4,9	0,00	6,1
2006-10-07 18:00	158	41	100	4,7	21,03	10,32	21,4	988,50	9,87	4,91	21,04	14,05	4,7	0,00	6,1
2006-10-07 18:30	128	41	100	3,1	20,93	10,12	21,4	988,50	9,67	8,02	20,94	13,85	5,6	0,00	6,1
2006-10-07 19:00	126	41	100	4,3	20,93	9,82	21,4	988,50	9,37	5,11	20,94	13,55	5,8	0,00	6,1
2006-10-07 19:30	144	41	100	3,9	20,93	9,42	21,4	988,50	8,97	5,50	20,94	13,15	6,2	0,00	6,1
2006-10-07 20:00	101	41	100	3,0	20,93	9,22	21,4	988,50	8,77	7,04	20,94	12,95	5,8	0,00	6,1
2006-10-07 20:30	123	41	100	2,8	20,93	8,82	21,4	988,50	8,37	6,60	20,94	12,55	4,9	0,00	6,1
2006-10-07 21:00	136	41	100	3,7	20,93	8,42	21,4	988,50	7,97	4,33	20,94	12,15	5,4	0,00	6,1
2006-10-07 21:30	137	41	100	4,5	20,83	8,22	21,4	988,50	7,77	2,31	20,84	11,95	6,0	0,00	6,1
2006-10-07 22:00	147	41	100	3,0	20,83	8,02	21,4	988,50	7,57	5,72	20,84	11,75	6,0	0,00	6,1
2006-10-07 22:30	142	41	100	4,7	20,73	8,22	21,4	988,50	7,77	2,31	20,74	11,95	5,4	0,00	6,1
2006-10-07 23:00	131	41	100	3,0	20,73	8,42	21,4	988,50	7,97	6,16	20,74	12,15	5,2	0,00	6,1
2006-10-07 23:30	179	41	100	2,4	20,63	8,62	21,4	988,50	8,17	7,29	20,64	12,35	5,6	0,00	6,1
2006-10-08 00:00	131	41	100	2,8	20,63	8,52	21,4	988,50	8,07	6,27	20,64	12,25	5,6	0,00	0,0
2006-10-08 00:30	141	40	100	3,7	20,53	8,42	21,4	988,50	7,97	4,33	20,49	12,15	5,4	0,00	0,0
2006-10-08 01:00	125	41	100	3,0	20,53	8,02	21,4	988,50	7,57	5,72	20,54	11,75	5,4	0,00	0,0
2006-10-08 01:30	128	41	100	1,6	20,53	7,82	21,4	988,50	7,38	7,82	20,54	11,55	5,0	0,00	0,0
2006-10-08 02:00	144	41	100	1,2	20,63	7,72	21,4	988,50	7,28	7,72	20,64	11,45	3,9	0,00	0,0
2006-10-08 02:30	124	41	100	1,4	20,73	7,32	21,4	988,50	6,88	7,32	20,74	11,05	3,7	0,00	0,0
2006-10-08 03:00	102	41	100	0,0	20,83	7,52	21,4	988,50	7,08	7,52	20,84	11,25	3,5	0,00	0,0
2006-10-08 03:30	156	40	100	0,0	20,93	7,62	21,4	988,50	7,18	7,62	20,89	11,35	3,7	0,00	0,0
2006-10-08 04:00	177	40	100	2,0	21,03	7,72	21,4	988,50	7,28	7,72	20,99	11,45	3,0	0,00	0,0
2006-10-08 04:30	176	40	100	0,0	21,03	7,62	21,4	989,50	7,18	7,62	20,99	11,35	3,9	0,00	0,0
2006-10-08 05:00	199	40	100	0,0	21,03	7,42	21,4	989,50	6,98	7,42	20,99	11,15	2,6	0,00	0,0
2006-10-08 05:30	272	40	100	0,0	21,03	7,32	21,4	989,50	6,88	7,32	20,99	11,05	1,4	0,00	0,0
2006-10-08 06:00	272	40	100	0,0	20,93	7,12	21,4	989,50	6,68	7,12	20,89	10,85	2,2	0,00	0,0
2006-10-08 06:30	193	40	100	0,0	20,83	6,92	21,4	990,50	6,48	6,92	20,79	10,65	0,0	0,00	0,0
2006-10-08 07:00	190	40	100	0,0	20,83	6,62	21,4	990,50	6,18	6,62	20,79	10,35	0,0	0,00	0,0
2006-10-08 07:30	194	40	100	0,0	20,73	6,82	21,4	990,50	6,38	6,82	20,69	10,55	2,8	0,00	0,0
2006-10-08 08:00	183	40	100	0,0	20,73	6,82	21,4	990,50	6,38	6,82	20,69	10,55	3,1	0,00	0,0
2006-10-08 08:30	178	40	100	0,0	20,73	7,12	21,4	990,50	6,68	7,12	20,69	10,85	3,1	0,00	0,0
2006-10-08 09:00	279	40	100	0,0	20,73	7,52	21,4	991,50	7,08	7,52	20,69	11,25	3,0	0,00	0,0
2006-10-08 09:30	198	40	100	0,0	20,73	7,92	21,4	991,50	7,47	7,92	20,69	11,65	3,1	0,00	0,0
2006-10-08 10:00	196	40	100	0,0	20,83	8,22	21,4	991,50	7,77	8,22	20,79	11,95	3,3	0,00	0,0
2006-10-08 10:30	291	40	100	1,4	20,83	8,82	21,4	992,50	8,37	8,82	20,79	12,55	4,1	0,00	0,0
2006-10-08 11:00	280	40	100	2,6	20,83	9,22	21,4	992,50	8,77	7,92	20,79	12,95	4,3	0,00	0,0
2006-10-08 11:30	271	39	94	2,6	20,83	9,82	21,4	992,50	8,42	8,55	20,75	13,04	8,1	0,00	0,0
2006-10-08 12:00	297	39	87	4,5	20,73	9,72	21,4	993,50	7,15	4,17	20,65	12,38	7,7	0,00	0,0
2006-10-08 12:30	295	39	91	3,9	20,63	9,32	21,4	993,50	7,44	5,38	20,55	12,29	6,6	0,00	0,0
2006-10-08 13:00	303	39	92	5,0	20,63	9,22	21,4	993,50	7,50	3,07	20,55	12,28	7,1	0,00	0,0
2006-10-08 13:30	277	39	91	2,6	20,43	9,32	21,4	994,50	7,44	8,02	20,35	12,29	8,9	0,00	0,0
2006-10-08 14:00	277	39	89	2,8	20,33	9,32	21,4	995,50	7,10	7,14	20,25	12,14	8,1	0,00	0,0
2006-10-08 14:30	312	39	87	4,3	20,33	9,82	21,4	995,50	7,25	5,11	20,25	12,48	8,5	0,00	0,0
2006-10-08 15:00	307	38	88	2,8	20,23	9,92	21,4	996,50	7,52	7,80	20,10	12,66	8,1	0,00	0,0
2006-10-08 15:30	298	39	89	2,4	20,23	9,92	21,4	996,50	7,69	8,66	20,15	12,74	6,8	0,00	0,0

Datum	Vindrikt °	Fukt inne Rh%	Fukt ute Rh%	Vindhast m/s	Temp in °C	Temp ute °C	Nb. Mån mm	Tryck Mbar	Daggp °C	Kyleffekt °C	Vix inne °C	Vix ute °C	Vindby m/s	Korr lufttryck	Nederb./dygn mm
2006-10-08 16:00	294	39	94	6,2	20,23	9,92	21,4	997,50	8,52	3,03	20,15	13,14	7,9	0,00	0,0
2006-10-08 16:30	280	39	96	2,8	20,23	9,72	21,4	997,50	8,65	7,58	20,15	13,11	6,8	0,00	0,0
2006-10-08 17:00	282	39	96	3,9	20,23	9,72	21,4	998,51	8,65	5,85	20,15	13,11	6,9	0,00	0,0
2006-10-08 17:30	288	39	96	4,5	20,33	9,32	21,4	999,51	8,25	3,67	20,25	12,71	5,6	0,00	0,0
2006-10-08 18:00	299	39	97	3,3	20,33	9,02	21,4	999,51	8,11	5,93	20,25	12,49	5,8	0,00	0,0
2006-10-08 18:30	280	39	98	2,0	20,43	8,92	21,4	1000,51	8,17	8,92	20,35	12,48	6,9	0,00	0,0
2006-10-08 19:00	316	39	88	3,3	20,53	8,42	21,4	1001,51	6,05	5,25	20,45	11,16	6,9	0,00	0,0
2006-10-08 19:30	296	39	85	4,3	20,53	7,82	21,4	1002,51	4,94	2,70	20,45	10,32	8,9	0,00	0,0
2006-10-08 20:00	313	38	86	5,2	20,43	7,42	21,4	1002,51	4,72	0,80	20,30	10,00	7,1	0,00	0,0
2006-10-08 20:30	282	38	86	5,2	20,43	6,82	21,4	1003,51	4,14	0,05	20,30	9,40	6,9	0,00	0,0
2006-10-08 21:00	309	38	85	3,5	20,33	6,62	21,4	1004,51	3,77	3,21	20,20	9,12	7,1	0,00	0,0
2006-10-08 21:30	319	37	85	4,9	20,23	6,22	21,4	1004,51	3,38	-0,17	20,06	8,72	6,8	0,00	0,0
2006-10-08 22:00	307	37	83	2,8	20,13	6,02	21,4	1005,51	2,83	3,54	19,96	8,37	7,9	0,00	0,0
2006-10-08 22:30	332	37	81	4,5	20,13	5,72	21,4	1006,51	2,18	-0,79	19,96	7,92	6,9	0,00	0,0
2006-10-08 23:00	296	37	82	3,3	19,93	5,22	21,4	1007,51	1,88	1,63	19,76	7,50	6,2	0,00	0,0
2006-10-08 23:30	294	37	84	3,1	19,93	5,02	21,4	1007,51	2,03	2,45	19,76	7,44	5,0	0,00	0,0
2006-10-09 00:00	315	37	84	2,2	19,93	4,72	21,4	1008,51	1,74	4,72	19,76	7,14	5,8	0,00	0,0
2006-10-09 00:30	300	37	83	2,4	20,13	4,62	21,4	1008,51	1,47	3,06	19,96	6,97	4,5	0,00	0,0
2006-10-09 01:00	337	37	86	2,4	20,33	4,32	21,4	1009,51	1,69	2,75	20,16	6,90	3,7	0,00	0,0
2006-10-09 01:30	297	37	87	2,6	20,53	4,02	21,4	1009,51	1,56	2,43	20,36	6,67	4,7	0,00	0,0
2006-10-09 02:00	294	37	84	2,6	20,63	4,12	21,4	1010,51	1,15	2,54	20,46	6,54	5,8	0,00	0,0
2006-10-09 02:30	311	36	81	3,1	20,63	3,82	21,4	1010,51	0,34	1,13	20,42	6,02	5,0	0,00	0,0
2006-10-09 03:00	335	36	80	3,5	20,53	3,42	21,4	1011,51	-0,23	-0,40	20,32	5,55	5,8	0,00	0,0
2006-10-09 03:30	303	37	82	0,0	20,53	2,72	21,4	1011,51	-0,56	2,72	20,36	4,99	3,3	0,00	0,0
2006-10-09 04:00	315	37	84	0,0	20,43	2,22	21,4	1012,51	-0,71	2,22	20,26	4,64	3,0	0,00	0,0
2006-10-09 04:30	318	37	83	0,0	20,33	2,12	21,4	1012,51	-0,97	2,12	20,16	4,47	4,7	0,00	0,0
2006-10-09 05:00	300	37	86	2,0	20,33	1,72	21,4	1012,51	-0,86	1,72	20,16	4,29	2,8	0,00	0,0
2006-10-09 05:30	302	37	85	2,0	20,43	1,72	21,4	1012,51	-1,03	1,72	20,26	4,22	3,3	0,00	0,0
2006-10-09 06:00	319	37	86	1,2	20,43	1,52	21,4	1013,51	-1,06	1,52	20,26	4,09	3,7	0,00	0,0
2006-10-09 06:30	299	36	87	0,0	20,53	1,02	21,4	1013,51	-1,38	1,02	20,32	3,67	3,0	0,00	0,0
2006-10-09 07:00	327	36	87	0,0	20,73	1,22	21,4	1013,51	-1,19	1,22	20,52	3,87	4,1	0,00	0,0
2006-10-09 07:30	319	36	89	0,0	20,83	0,41	21,4	1013,51	-1,65	0,41	20,62	3,23	0,0	0,00	0,0
2006-10-09 08:00	333	36	94	1,2	20,93	0,31	21,4	1013,51	-0,98	0,31	20,72	3,53	2,0	0,00	0,0
2006-10-09 08:30	332	36	92	2,6	20,93	0,72	21,4	1014,51	-0,89	-1,05	20,72	3,77	2,6	0,00	0,0
2006-10-09 09:00	337	36	91	0,0	20,93	0,82	21,4	1014,51	-0,95	0,82	20,72	3,79	2,6	0,00	0,0
2006-10-09 09:30	337	36	93	0,0	20,83	1,42	21,4	1014,51	-0,04	1,42	20,62	4,55	1,4	0,00	0,0
2006-10-09 10:00	241	36	92	0,0	20,83	1,42	21,4	1014,51	-0,20	1,42	20,62	4,47	1,8	0,00	0,0
2006-10-09 10:30	253	36	91	0,0	20,73	1,82	21,4	1015,51	0,04	1,82	20,52	4,79	0,0	0,00	0,0
2006-10-09 11:00	254	36	90	0,0	20,63	2,52	21,4	1015,51	0,57	2,52	20,42	5,41	0,0	0,00	0,0
2006-10-09 11:30	204	36	89	0,0	20,63	3,12	21,4	1015,51	1,00	3,12	20,42	5,93	0,0	0,00	0,0
2006-10-09 12:00	94	36	78	0,0	20,53	3,92	21,4	1015,51	-0,11	3,92	20,32	5,90	0,0	0,00	0,0
2006-10-09 12:30	122	36	78	1,6	20,53	4,92	21,4	1015,51	0,86	4,92	20,32	6,91	3,0	0,00	0,0
2006-10-09 13:00	127	37	74	1,6	20,53	5,42	21,4	1015,51	0,58	5,42	20,36	7,13	3,7	0,00	0,0
2006-10-09 13:30	116	37	71	0,0	20,53	5,52	21,4	1015,51	0,08	5,52	20,36	7,03	3,9	0,00	0,0
2006-10-09 14:00	125	37	71	2,0	20,53	5,82	21,4	1015,51	0,37	5,82	20,36	7,33	3,9	0,00	0,0
2006-10-09 14:30	124	37	73	1,2	20,53	6,02	21,4	1015,51	0,96	6,02	20,36	7,66	3,7	0,00	0,0

Datum	Vindrikt °	Fukt inne Rh%	Fukt ute Rh%	Vindhast m/s	Temp in °C	Temp ute °C	Nb. Mån mm	Tryck Mbar	Dagpp °C	Kyleffekt °C	Vix inne °C	Vix ute °C	Vindby m/s	Korr lufttryck	Nederb./dygn mm
2006-10-09 15:00	153	37	73	2,8	20,43	5,72	21,4	1015,51	0,68	3,21	20,26	7,36	3,5	0,00	0,0
2006-10-09 15:30	145	37	76	2,6	20,43	5,72	21,4	1015,51	1,26	4,22	20,26	7,57	4,1	0,00	0,0
2006-10-09 16:00	122	37	74	2,2	20,43	5,72	21,4	1015,51	0,87	5,72	20,26	7,43	4,7	0,00	0,0
2006-10-09 16:30	124	37	75	2,8	20,43	5,42	21,4	1015,51	0,78	2,88	20,26	7,20	3,7	0,00	0,0
2006-10-09 17:00	84	37	78	1,4	20,33	4,82	21,4	1015,51	0,76	4,82	20,16	6,81	3,0	0,00	0,0
2006-10-09 17:30	97	37	80	1,6	20,33	4,52	21,4	1014,51	0,84	4,52	20,16	6,65	2,6	0,00	0,0
2006-10-09 18:00	86	37	81	0,0	20,33	4,32	21,4	1014,51	0,82	4,32	20,16	6,52	2,6	0,00	0,0
2006-10-09 18:30	96	37	83	0,0	20,23	4,02	21,4	1015,51	0,88	4,02	20,06	6,37	2,4	0,00	0,0
2006-10-09 19:00	94	37	83	2,4	20,23	3,92	21,4	1015,51	0,78	2,32	20,06	6,27	3,0	0,00	0,0
2006-10-09 19:30	70	37	82	1,2	20,23	4,02	21,4	1015,51	0,71	4,02	20,06	6,29	3,0	0,00	0,0
2006-10-09 20:00	91	37	83	0,0	20,13	4,02	21,4	1015,51	0,88	4,02	19,96	6,37	2,4	0,00	0,0
2006-10-09 20:30	108	37	84	0,0	20,13	4,02	21,4	1015,51	1,05	4,02	19,96	6,44	3,0	0,00	0,0
2006-10-09 21:00	103	37	85	0,0	20,13	3,92	21,4	1015,51	1,13	3,92	19,96	6,42	3,1	0,00	0,0
2006-10-09 21:30	86	37	86	0,0	20,13	3,82	21,4	1015,51	1,20	3,82	19,96	6,40	3,1	0,00	0,0
2006-10-09 22:00	69	37	87	1,6	20,13	3,82	21,4	1015,51	1,36	3,82	19,96	6,47	3,1	0,00	0,0
2006-10-09 22:30	86	37	88	1,8	20,23	3,92	21,4	1014,51	1,63	3,92	20,06	6,65	3,1	0,00	0,0
2006-10-09 23:00	82	37	87	0,0	20,33	4,02	21,4	1014,51	1,56	4,02	20,16	6,67	3,3	0,00	0,0
2006-10-09 23:30	107	38	87	0,0	20,43	3,92	21,4	1014,51	1,46	3,92	20,30	6,57	3,1	0,00	0,0
2006-10-10 00:00	90	37	88	1,8	20,63	4,02	21,4	1014,51	1,73	4,02	20,46	6,75	2,6	0,00	0,0
2006-10-10 00:30	111	37	88	2,8	20,73	4,02	21,4	1014,51	1,73	1,35	20,56	6,75	3,1	0,00	0,0
2006-10-10 01:00	96	37	89	0,0	20,83	4,02	21,4	1014,51	1,89	4,02	20,66	6,83	2,6	0,00	0,0
2006-10-10 01:30	90	37	89	0,0	20,93	4,12	21,4	1014,51	1,99	4,12	20,76	6,93	2,8	0,00	0,0
2006-10-10 02:00	92	37	89	1,8	20,93	4,22	21,4	1014,51	2,09	4,22	20,76	7,03	3,9	0,00	0,0
2006-10-10 02:30	100	37	91	0,0	20,83	4,32	21,4	1014,51	2,51	4,32	20,66	7,29	3,0	0,00	0,0
2006-10-10 03:00	90	37	96	2,8	20,73	4,12	21,4	1014,51	3,09	1,46	20,56	7,50	2,8	0,00	0,0
2006-10-10 03:30	88	37	98	0,0	20,73	4,12	21,4	1015,51	3,39	4,12	20,56	7,67	2,2	0,00	0,0
2006-10-10 04:00	60	37	100	0,0	20,63	4,02	22,6	1015,51	3,59	4,02	20,46	7,75	0,0	1,20	1,2
2006-10-10 04:30	335	37	100	0,0	20,63	3,72	22,6	1015,51	3,29	3,72	20,46	7,45	1,4	1,20	1,2
2006-10-10 05:00	326	37	100	0,0	20,73	3,42	23,8	1016,51	2,99	3,42	20,56	7,15	1,4	1,20	2,4
2006-10-10 05:30	311	37	100	2,4	20,83	3,32	23,8	1016,51	2,89	1,69	20,66	7,05	2,8	1,20	2,4
2006-10-10 06:00	314	37	100	1,8	20,93	3,02	23,8	1017,52	2,59	3,02	20,76	6,75	3,1	0,00	2,4
2006-10-10 06:30	331	37	100	2,0	21,03	3,02	25,0	1017,52	2,59	3,02	20,86	6,75	3,1	1,20	3,6
2006-10-10 07:00	55	37	100	0,0	21,03	2,92	26,2	1017,52	2,49	2,92	20,86	6,65	3,3	2,40	4,8
2006-10-10 07:30	302	37	100	0,0	21,03	2,92	27,4	1018,52	2,49	2,92	20,86	6,65	2,6	1,20	6,0
2006-10-10 08:00	302	37	100	0,0	21,03	3,12	27,4	1018,52	2,69	3,12	20,86	6,85	0,0	1,20	6,0
2006-10-10 08:30	293	37	100	0,0	20,93	3,02	27,4	1019,52	2,59	3,02	20,76	6,75	0,0	0,00	6,0
2006-10-10 09:00	293	37	100	0,0	20,93	3,32	27,4	1020,52	2,89	3,32	20,76	7,05	0,0	0,00	6,0
2006-10-10 09:30	294	37	100	0,0	20,93	3,32	27,4	1020,52	2,89	3,32	20,76	7,05	0,0	0,00	6,0
2006-10-10 10:00	294	37	100	0,0	20,83	3,62	27,4	1021,52	3,19	3,62	20,66	7,35	0,0	0,00	6,0
2006-10-10 10:30	294	37	100	0,0	20,83	4,02	27,4	1021,52	3,59	4,02	20,66	7,75	0,0	0,00	6,0
2006-10-10 11:00	296	37	100	0,0	20,93	4,42	27,4	1022,52	3,98	4,42	20,76	8,15	1,4	0,00	6,0
2006-10-10 11:30	299	37	100	0,0	20,93	4,72	27,4	1022,52	4,28	4,72	20,76	8,45	1,6	0,00	6,0
2006-10-10 12:00	307	37	100	0,0	20,93	4,72	27,4	1022,52	4,28	4,72	20,76	8,45	2,8	0,00	6,0
2006-10-10 12:30	312	37	100	0,0	20,93	5,32	27,4	1023,52	4,88	5,32	20,76	9,05	0,0	0,00	6,0
2006-10-10 13:00	312	37	100	0,0	21,03	6,02	27,4	1023,52	5,58	6,02	20,86	9,75	0,0	0,00	6,0
2006-10-10 13:30	322	37	100	0,0	21,03	6,52	27,4	1023,52	6,08	6,52	20,86	10,25	0,0	0,00	6,0

Datum	Vindrikt °	Fukt inne Rh%	Fukt ute Rh%	Vindhast m/s	Temp in °C	Temp ute °C	Nb. Mån mm	Tryck Mbar	Daggp °C	Kyleffekt °C	Vix inne °C	Vix ute °C	Vindby m/s	Korr lufttryck	Nederb./dygn mm
2006-10-10 14:00	299	37	100	0,0	21,03	7,22	27,4	1024,52	6,78	7,22	20,86	10,95	0,0	0,00	6,0
2006-10-10 14:30	307	37	100	0,0	20,93	7,82	27,4	1024,52	7,38	7,82	20,76	11,55	0,0	0,00	6,0
2006-10-10 15:00	29	37	100	0,0	20,93	8,32	27,4	1024,52	7,87	8,32	20,76	12,05	0,0	0,00	6,0
2006-10-10 15:30	200	37	100	0,0	20,83	9,02	27,4	1024,52	8,57	9,02	20,66	12,75	0,0	0,00	6,0
2006-10-10 16:00	287	37	100	0,0	20,83	9,52	27,4	1024,52	9,07	9,52	20,66	13,25	0,0	0,00	6,0
2006-10-10 16:30	315	37	97	0,0	20,73	9,32	27,4	1025,52	8,41	9,32	20,56	12,79	0,0	0,00	6,0
2006-10-10 17:00	249	38	97	0,0	20,73	8,92	27,4	1025,52	8,01	8,92	20,60	12,39	0,0	0,00	6,0
2006-10-10 17:30	249	38	98	0,0	20,73	7,92	27,4	1025,52	7,17	7,92	20,60	11,48	0,0	0,00	6,0
2006-10-10 18:00	243	38	100	0,0	20,63	6,52	27,4	1026,52	6,08	6,52	20,50	10,25	0,0	0,00	6,0
2006-10-10 18:30	243	37	100	0,0	20,63	5,32	27,4	1026,52	4,88	5,32	20,46	9,05	0,0	0,00	6,0
2006-10-10 19:00	243	37	100	0,0	20,53	4,92	27,4	1026,52	4,48	4,92	20,36	8,65	0,0	0,00	6,0
2006-10-10 19:30	243	38	100	0,0	20,53	5,02	27,4	1026,52	4,58	5,02	20,40	8,75	0,0	0,00	6,0
2006-10-10 20:00	243	38	100	0,0	20,43	3,82	27,4	1027,52	3,39	3,82	20,30	7,55	0,0	0,00	6,0
2006-10-10 20:30	243	38	100	0,0	20,43	3,12	27,4	1027,52	2,69	3,12	20,30	6,85	0,0	0,00	6,0
2006-10-10 21:00	155	38	100	0,0	20,33	2,82	27,4	1027,52	2,39	2,82	20,20	6,55	0,0	0,00	6,0
2006-10-10 21:30	155	38	100	0,0	20,33	2,72	27,4	1027,52	2,29	2,72	20,20	6,45	5,6	0,00	6,0
2006-10-10 22:00	100	38	100	0,0	20,33	3,12	27,4	1027,52	2,69	3,12	20,20	6,85	0,0	0,00	6,0
2006-10-10 22:30	101	38	100	0,0	20,43	3,32	27,4	1028,52	2,89	3,32	20,30	7,05	0,0	0,00	6,0
2006-10-10 23:00	100	37	100	0,0	20,63	3,32	27,4	1028,52	2,89	3,32	20,46	7,05	0,0	0,00	6,0
2006-10-10 23:30	100	37	100	0,0	20,73	2,82	27,4	1028,52	2,39	2,82	20,56	6,55	0,0	0,00	6,0
2006-10-11 00:00	101	37	100	0,0	20,93	2,02	27,4	1028,52	1,59	2,02	20,76	5,75	0,0	0,00	0,0
2006-10-11 00:30	101	37	100	0,0	20,93	2,12	27,4	1028,52	1,69	2,12	20,76	5,85	0,0	0,00	0,0
2006-10-11 01:00	333	37	100	0,0	20,93	2,22	27,4	1028,52	1,79	2,22	20,76	5,95	0,0	0,00	0,0
2006-10-11 01:30	333	37	100	0,0	20,93	2,42	27,4	1029,52	1,99	2,42	20,76	6,15	0,0	0,00	0,0
2006-10-11 02:00	343	37	100	0,0	20,93	2,32	27,4	1029,52	1,89	2,32	20,76	6,05	0,0	0,00	0,0
2006-10-11 02:30	343	37	100	0,0	20,83	2,42	27,4	1029,52	1,99	2,42	20,66	6,15	0,0	0,00	0,0
2006-10-11 03:00	343	37	100	0,0	20,73	2,32	27,4	1029,52	1,89	2,32	20,56	6,05	0,0	0,00	0,0
2006-10-11 03:30	343	37	100	0,0	20,73	2,42	27,4	1029,52	1,99	2,42	20,56	6,15	0,0	0,00	0,0
2006-10-11 04:00	343	37	100	0,0	20,73	2,32	27,4	1028,52	1,89	2,32	20,56	6,05	0,0	0,00	0,0
2006-10-11 04:30	343	37	100	0,0	20,83	2,32	27,4	1028,52	1,89	2,32	20,66	6,05	0,0	0,00	0,0
2006-10-11 05:00	343	37	100	0,0	20,93	2,02	27,4	1028,52	1,59	2,02	20,76	5,75	0,0	0,00	0,0
2006-10-11 05:30	343	37	100	0,0	20,93	2,32	27,4	1028,52	1,89	2,32	20,76	6,05	0,0	0,00	0,0
2006-10-11 06:00	343	37	100	0,0	21,03	1,92	27,4	1028,52	1,49	1,92	20,86	5,65	0,0	0,00	0,0
2006-10-11 06:30	343	37	100	0,0	21,03	2,02	27,4	1028,52	1,59	2,02	20,86	5,75	0,0	0,00	0,0
2006-10-11 07:00	343	36	100	0,0	21,03	2,12	27,4	1028,52	1,69	2,12	20,82	5,85	0,0	0,00	0,0
2006-10-11 07:30	343	36	100	0,0	20,93	1,62	27,4	1028,52	1,19	1,62	20,72	5,35	0,0	0,00	0,0
2006-10-11 08:00	343	36	100	0,0	20,93	1,32	27,4	1028,52	0,89	1,32	20,72	5,05	0,0	0,00	0,0
2006-10-11 08:30	343	36	100	0,0	20,93	1,12	27,4	1028,52	0,69	1,12	20,72	4,85	0,0	0,00	0,0
2006-10-11 09:00	334	36	100	0,0	20,83	1,42	27,4	1029,52	0,99	1,42	20,62	5,15	0,0	0,00	0,0
2006-10-11 09:30	334	37	100	0,0	20,83	1,92	27,4	1029,52	1,49	1,92	20,66	5,65	0,0	0,00	0,0
2006-10-11 10:00	335	36	100	0,0	20,83	2,02	27,4	1029,52	1,59	2,02	20,62	5,75	0,0	0,00	0,0
2006-10-11 10:30	192	36	100	0,0	20,83	2,72	27,4	1029,52	2,29	2,72	20,62	6,45	0,0	0,00	0,0
2006-10-11 11:00	192	37	100	0,0	20,93	3,12	27,4	1028,52	2,69	3,12	20,76	6,85	0,0	0,00	0,0
2006-10-11 11:30	192	37	100	0,0	20,93	3,42	27,4	1029,52	2,99	3,42	20,76	7,15	0,0	0,00	0,0
2006-10-11 12:00	144	37	100	0,0	20,93	3,82	27,4	1028,52	3,39	3,82	20,76	7,55	0,0	0,00	0,0
2006-10-11 12:30	176	36	100	0,0	20,93	4,42	27,4	1028,52	3,98	4,42	20,72	8,15	0,0	0,00	0,0

Datum	Vindrikt °	Fukt inne Rh%	Fukt ute Rh%	Vindhast m/s	Temp in °C	Temp ute °C	Nb. Mån mm	Tryck Mbar	Dagpp °C	Kyleffekt °C	Vix inne °C	Vix ute °C	Vindby m/s	Korr lufttryck	Nederb./dygn mm
2006-10-11 13:00	176	36	100	0,0	20,93	4,82	27,4	1028,52	4,38	4,82	20,72	8,55	0,0	0,00	0,0
2006-10-11 13:30	179	36	100	0,0	20,93	5,22	27,4	1028,52	4,78	5,22	20,72	8,95	0,0	0,00	0,0
2006-10-11 14:00	178	36	100	0,0	20,93	5,32	27,4	1028,52	4,88	5,32	20,72	9,05	0,0	0,00	0,0
2006-10-11 14:30	155	36	100	0,0	20,93	5,22	27,4	1028,52	4,78	5,22	20,72	8,95	0,0	0,00	0,0
2006-10-11 15:00	154	36	100	0,0	20,83	5,12	27,4	1028,52	4,68	5,12	20,62	8,85	0,0	0,00	0,0
2006-10-11 15:30	173	36	100	0,0	20,83	5,12	27,4	1028,52	4,68	5,12	20,62	8,85	0,0	0,00	0,0
2006-10-11 16:00	148	36	100	0,0	20,73	5,12	27,4	1028,52	4,68	5,12	20,52	8,85	0,0	0,00	0,0
2006-10-11 16:30	152	36	100	0,0	20,73	4,92	27,4	1027,52	4,48	4,92	20,52	8,65	0,0	0,00	0,0
2006-10-11 17:00	141	36	100	0,0	20,73	4,62	27,4	1027,52	4,18	4,62	20,52	8,35	0,0	0,00	0,0
2006-10-11 17:30	140	37	100	0,0	20,83	4,12	27,4	1027,52	3,68	4,12	20,66	7,85	0,0	0,00	0,0
2006-10-11 18:00	110	37	100	0,0	20,93	4,02	27,4	1027,52	3,59	4,02	20,76	7,75	0,0	0,00	0,0
2006-10-11 18:30	75	37	100	0,0	21,03	3,62	27,4	1028,52	3,19	3,62	20,86	7,35	0,0	0,00	0,0
2006-10-11 19:00	126	37	100	0,0	21,03	3,42	27,4	1028,52	2,99	3,42	20,86	7,15	0,0	0,00	0,0
2006-10-11 19:30	133	37	100	0,0	21,03	3,22	27,4	1028,52	2,79	3,22	20,86	6,95	0,0	0,00	0,0
2006-10-11 20:00	90	36	100	0,0	20,83	2,72	27,4	1028,52	2,29	2,72	20,62	6,45	0,0	0,00	0,0
2006-10-11 20:30	90	37	100	0,0	20,53	2,62	27,4	1028,52	2,19	2,62	20,36	6,35	0,0	0,00	0,0
2006-10-11 21:00	90	37	100	0,0	20,23	1,92	27,4	1028,52	1,49	1,92	20,06	5,65	0,0	0,00	0,0
2006-10-11 21:30	89	37	100	0,0	20,03	1,42	27,4	1028,52	0,99	1,42	19,86	5,15	0,0	0,00	0,0
2006-10-11 22:00	87	37	100	0,0	19,93	1,72	27,4	1028,52	1,29	1,72	19,76	5,45	0,0	0,00	0,0
2006-10-11 22:30	87	37	100	0,0	19,83	1,92	27,4	1028,52	1,49	1,92	19,66	5,65	0,0	0,00	0,0
2006-10-11 23:00	87	37	100	0,0	19,73	2,02	27,4	1028,52	1,59	2,02	19,56	5,75	0,0	0,00	0,0
2006-10-11 23:30	87	37	100	0,0	19,83	2,02	27,4	1028,52	1,59	2,02	19,66	5,75	0,0	0,00	0,0
2006-10-12 00:00	87	37	100	0,0	20,03	2,02	27,4	1028,52	1,59	2,02	19,86	5,75	0,0	0,00	0,0
2006-10-12 00:30	87	37	100	0,0	20,23	1,72	27,4	1028,52	1,29	1,72	20,06	5,45	0,0	0,00	0,0
2006-10-12 01:00	87	37	100	0,0	20,33	1,42	27,4	1027,52	0,99	1,42	20,16	5,15	0,0	0,00	0,0
2006-10-12 01:30	87	37	100	0,0	20,23	0,92	27,4	1027,52	0,49	0,92	20,06	4,64	0,0	0,00	0,0
2006-10-12 02:00	87	37	100	0,0	20,13	0,72	27,4	1027,52	0,29	0,72	19,96	4,44	0,0	0,00	0,0
2006-10-12 02:30	87	37	100	0,0	20,03	0,31	27,4	1027,52	-0,11	0,31	19,86	4,04	0,0	0,00	0,0
2006-10-12 03:00	87	37	100	0,0	19,83	0,31	27,4	1027,52	-0,11	0,31	19,66	4,04	0,0	0,00	0,0
2006-10-12 03:30	85	37	100	0,0	19,83	0,21	27,4	1027,52	-0,21	0,21	19,66	3,94	0,0	0,00	0,0
2006-10-12 04:00	85	37	100	0,0	19,93	0,11	27,4	1027,52	-0,31	0,11	19,76	3,84	0,0	0,00	0,0
2006-10-12 04:30	85	37	100	0,0	20,13	0,01	27,4	1027,52	-0,41	0,01	19,96	3,74	0,0	0,00	0,0
2006-10-12 05:00	85	37	100	0,0	20,23	-0,09	27,4	1027,52	-0,51	-0,09	20,06	3,64	0,0	0,00	0,0
2006-10-12 05:30	87	37	100	0,0	20,33	-0,19	27,4	1027,52	-0,60	-0,19	20,16	3,54	0,0	0,00	0,0
2006-10-12 06:00	104	37	100	0,0	20,33	-0,49	27,4	1027,52	-0,90	-0,49	20,16	3,24	0,0	0,00	0,0
2006-10-12 06:30	108	36	100	0,0	20,33	-0,59	27,4	1027,52	-1,00	-0,59	20,12	3,14	0,0	0,00	0,0
2006-10-12 07:00	164	37	100	0,0	20,13	-0,39	27,4	1027,52	-0,80	-0,39	19,96	3,34	0,0	0,00	0,0
2006-10-12 07:30	164	36	100	0,0	20,03	-0,39	27,4	1027,52	-0,80	-0,39	19,82	3,34	0,0	0,00	0,0
2006-10-12 08:00	164	36	100	0,0	19,93	-0,39	27,4	1027,52	-0,80	-0,39	19,72	3,34	0,0	0,00	0,0
2006-10-12 08:30	164	37	100	0,0	19,93	-0,49	27,4	1027,52	-0,90	-0,49	19,76	3,24	0,0	0,00	0,0
2006-10-12 09:00	164	37	100	0,0	19,93	-0,59	27,4	1027,52	-1,00	-0,59	19,76	3,14	0,0	0,00	0,0
2006-10-12 09:30	164	37	100	0,0	19,93	-0,29	27,4	1027,52	-0,70	-0,29	19,76	3,44	0,0	0,00	0,0
2006-10-12 10:00	164	37	100	0,0	20,03	-0,09	27,4	1027,52	-0,51	-0,09	19,86	3,64	0,0	0,00	0,0
2006-10-12 10:30	162	37	100	0,0	20,13	0,31	27,4	1028,52	-0,11	0,31	19,96	4,04	0,0	0,00	0,0
2006-10-12 11:00	144	36	100	0,0	20,13	0,41	27,4	1028,52	-0,01	0,41	19,92	4,14	0,0	0,00	0,0
2006-10-12 11:30	145	36	100	0,0	20,13	0,82	27,4	1028,52	0,39	0,82	19,92	4,54	0,0	0,00	0,0

Datum	Vindrikt °	Fukt inne Rh%	Fukt ute Rh%	Vindhast m/s	Temp in °C	Temp ute °C	Nb. Mån mm	Tryck Mbar	Dagpp °C	Kyleffekt °C	Vix inne °C	Vix ute °C	Vindby m/s	Korr lufttryck	Nederb./dygn mm
2006-10-12 12:00	139	36	100	0,0	20,13	0,92	27,4	1028,52	0,49	0,92	19,92	4,64	0,0	0,00	0,0
2006-10-12 12:30	168	36	100	0,0	20,03	1,32	27,4	1028,52	0,89	1,32	19,82	5,05	0,0	0,00	0,0
2006-10-12 13:00	147	36	100	0,0	20,03	1,62	27,4	1028,52	1,19	1,62	19,82	5,35	0,0	0,00	0,0
2006-10-12 13:30	186	36	100	0,0	19,93	1,82	27,4	1028,52	1,39	1,82	19,72	5,55	2,0	0,00	0,0
2006-10-12 14:00	165	36	100	0,0	19,93	1,72	27,4	1028,52	1,29	1,72	19,72	5,45	2,2	0,00	0,0
2006-10-12 14:30	154	36	100	0,0	19,93	2,12	28,6	1027,52	1,69	2,12	19,72	5,85	2,8	1,20	1,2
2006-10-12 15:00	143	36	100	1,2	19,93	2,42	28,6	1027,52	1,99	2,42	19,72	6,15	2,4	1,20	1,2
2006-10-12 15:30	155	36	100	1,2	20,03	2,52	28,6	1027,52	2,09	2,52	19,82	6,25	2,0	0,00	1,2
2006-10-12 16:00	144	36	100	0,0	20,03	2,62	28,6	1027,52	2,19	2,62	19,82	6,35	3,0	0,00	1,2
2006-10-12 16:30	126	36	100	0,0	20,03	2,62	28,6	1027,52	2,19	2,62	19,82	6,35	2,6	0,00	1,2
2006-10-12 17:00	88	36	100	0,0	20,13	2,72	28,6	1027,52	2,29	2,72	19,92	6,45	1,6	0,00	1,2
2006-10-12 17:30	106	36	100	0,0	20,13	2,72	28,6	1027,52	2,29	2,72	19,92	6,45	2,0	0,00	1,2
2006-10-12 18:00	129	36	100	0,0	20,13	2,72	28,6	1027,52	2,29	2,72	19,92	6,45	1,4	0,00	1,2
2006-10-12 18:30	121	36	100	0,0	20,13	2,72	28,6	1027,52	2,29	2,72	19,92	6,45	1,6	0,00	1,2
2006-10-12 19:00	80	36	100	0,0	20,13	2,82	28,6	1027,52	2,39	2,82	19,92	6,55	1,4	0,00	1,2
2006-10-12 19:30	92	36	100	0,0	20,03	2,92	28,6	1027,52	2,49	2,92	19,82	6,65	1,8	0,00	1,2
2006-10-12 20:00	104	36	100	1,2	20,03	3,22	28,6	1028,52	2,79	3,22	19,82	6,95	2,0	0,00	1,2
2006-10-12 20:30	96	36	100	0,0	20,03	3,12	28,6	1028,52	2,69	3,12	19,82	6,85	2,0	0,00	1,2
2006-10-12 21:00	89	36	100	0,0	20,03	2,92	28,6	1028,52	2,49	2,92	19,82	6,65	1,4	0,00	1,2
2006-10-12 21:30	84	36	100	0,0	19,93	2,32	28,6	1028,52	1,89	2,32	19,72	6,05	1,6	0,00	1,2
2006-10-12 22:00	85	36	100	0,0	19,93	2,02	28,6	1028,52	1,59	2,02	19,72	5,75	1,4	0,00	1,2
2006-10-12 22:30	82	36	100	0,0	19,83	1,72	28,6	1028,52	1,29	1,72	19,62	5,45	1,2	0,00	1,2
2006-10-12 23:00	79	36	100	0,0	19,73	1,42	28,6	1028,52	0,99	1,42	19,52	5,15	1,2	0,00	1,2
2006-10-12 23:30	79	36	100	0,0	19,63	1,12	28,6	1028,52	0,69	1,12	19,42	4,85	0,0	0,00	1,2
2006-10-13 00:00	79	36	100	0,0	19,53	1,02	28,6	1028,52	0,59	1,02	19,32	4,75	0,0	0,00	0,0
2006-10-13 00:30	79	37	100	0,0	19,53	0,72	30,4	1028,52	0,29	0,72	19,36	4,44	0,0	0,00	1,8
2006-10-13 01:00	79	37	100	0,0	19,53	0,21	30,4	1028,52	-0,21	0,21	19,36	3,94	0,0	0,00	1,8
2006-10-13 01:30	79	36	100	0,0	19,63	0,31	30,4	1028,52	-0,11	0,31	19,42	4,04	1,2	0,00	1,8
2006-10-13 02:00	79	36	100	0,0	19,73	0,51	30,4	1028,52	0,09	0,51	19,52	4,24	0,0	0,00	1,8
2006-10-13 02:30	79	36	100	0,0	19,83	0,82	30,4	1028,52	0,39	0,82	19,62	4,54	0,0	0,00	1,8
2006-10-13 03:00	79	36	100	0,0	20,03	0,92	30,4	1028,52	0,49	0,92	19,82	4,64	0,0	0,00	1,8
2006-10-13 03:30	79	36	100	0,0	20,03	1,12	30,4	1028,52	0,69	1,12	19,82	4,85	0,0	0,00	1,8
2006-10-13 04:00	296	36	100	0,0	20,03	1,32	30,4	1028,52	0,89	1,32	19,82	5,05	2,4	0,00	1,8
2006-10-13 04:30	294	36	100	0,0	20,03	1,42	30,4	1028,52	0,99	1,42	19,82	5,15	2,6	0,00	1,8
2006-10-13 05:00	311	36	100	1,4	19,93	1,22	30,4	1028,52	0,79	1,22	19,72	4,95	2,4	0,00	1,8
2006-10-13 05:30	321	36	100	0,0	19,83	1,12	30,4	1028,52	0,69	1,12	19,62	4,85	2,4	0,00	1,8
2006-10-13 06:00	293	36	100	0,0	19,73	1,32	30,4	1028,52	0,89	1,32	19,52	5,05	2,8	0,00	1,8
2006-10-13 06:30	294	36	100	0,0	19,73	1,52	30,4	1029,52	1,09	1,52	19,52	5,25	0,0	0,00	1,8
2006-10-13 07:00	293	36	100	0,0	19,73	1,52	30,4	1029,52	1,09	1,52	19,52	5,25	0,0	0,00	1,8
2006-10-13 07:30	313	36	100	1,8	19,83	1,62	30,4	1029,52	1,19	1,62	19,62	5,35	3,0	0,00	1,8
2006-10-13 08:00	309	36	100	0,0	19,83	1,22	30,4	1029,52	0,79	1,22	19,62	4,95	2,6	0,00	1,8
2006-10-13 08:30	296	36	100	0,0	19,93	1,02	30,4	1029,52	0,59	1,02	19,72	4,75	1,6	0,00	1,8
2006-10-13 09:00	304	36	100	2,6	19,93	1,22	30,4	1029,52	0,79	-0,53	19,72	4,95	2,6	0,00	1,8
2006-10-13 09:30	299	36	100	1,6	19,93	1,52	30,4	1030,52	1,09	1,52	19,72	5,25	3,1	0,00	1,8
2006-10-13 10:00	314	36	100	0,0	19,93	1,72	30,4	1030,52	1,29	1,72	19,72	5,45	3,1	0,00	1,8
2006-10-13 10:30	306	36	100	0,0	19,93	2,22	30,4	1030,52	1,79	2,22	19,72	5,95	2,6	0,00	1,8



Datum	Vindrikt °	Fukt inne Rh%	Fukt ute Rh%	Vindhast m/s	Temp in °C	Temp ute °C	Nb. Mån mm	Tryck Mbar	Dagpp °C	Kyleffekt °C	Vix inne °C	Vix ute °C	Vindby m/s	Korr lufttryck	Nederb./dygn mm
2006-10-13 11:00	293	36	100	0,0	19,83	2,82	30,4	1030,52	2,39	2,82	19,62	6,55	1,8	0,00	1,8
2006-10-13 11:30	302	36	100	0,0	19,83	3,52	30,4	1030,52	3,09	3,52	19,62	7,25	2,2	0,00	1,8
2006-10-13 12:00	323	36	100	0,0	19,73	4,12	30,4	1030,52	3,68	4,12	19,52	7,85	2,6	0,00	1,8
2006-10-13 12:30	306	36	100	2,4	19,63	4,72	30,4	1031,52	4,28	3,17	19,42	8,45	3,3	0,00	1,8
2006-10-13 13:00	290	36	100	0,0	19,63	5,62	30,4	1031,52	5,18	5,62	19,42	9,35	3,1	0,00	1,8
2006-10-13 13:30	293	36	100	2,0	19,53	6,22	30,4	1031,52	5,78	6,22	19,32	9,95	3,0	0,00	1,8
2006-10-13 14:00	261	37	100	0,0	19,43	6,52	30,4	1031,52	6,08	6,52	19,26	10,25	3,3	0,00	1,8
2006-10-13 14:30	285	37	100	0,0	19,43	7,22	30,4	1031,52	6,78	7,22	19,26	10,95	3,3	0,00	1,8
2006-10-13 15:00	301	37	99	1,6	19,33	7,32	30,4	1031,52	6,73	7,32	19,16	10,96	3,0	0,00	1,8
2006-10-13 15:30	302	37	100	1,4	19,33	7,32	30,4	1031,52	6,88	7,32	19,16	11,05	2,2	0,00	1,8
2006-10-13 16:00	302	37	100	1,6	19,23	7,32	30,4	1031,52	6,88	7,32	19,06	11,05	1,6	0,00	1,8
2006-10-13 16:30	299	37	99	1,4	19,23	7,62	30,4	1031,52	7,02	7,62	19,06	11,26	3,1	0,00	1,8
2006-10-13 17:00	315	37	99	0,0	19,13	7,52	30,4	1031,52	6,92	7,52	18,96	11,16	2,2	0,00	1,8
2006-10-13 17:30	314	37	100	0,0	19,13	7,32	30,4	1031,52	6,88	7,32	18,96	11,05	1,8	0,00	1,8
2006-10-13 18:00	314	37	100	0,0	19,13	6,92	30,4	1031,52	6,48	6,92	18,96	10,65	0,0	0,00	1,8
2006-10-13 18:30	314	37	100	0,0	19,13	6,42	31,0	1031,52	5,98	6,42	18,96	10,15	0,0	0,60	2,4
2006-10-13 19:00	314	37	100	0,0	19,13	5,72	31,0	1031,52	5,28	5,72	18,96	9,45	0,0	0,60	2,4
2006-10-13 19:30	314	37	100	0,0	19,13	5,72	31,0	1031,52	5,28	5,72	18,96	9,45	0,0	0,00	2,4
2006-10-13 20:00	314	37	100	0,0	19,03	5,82	31,0	1031,52	5,38	5,82	18,86	9,55	0,0	0,00	2,4
2006-10-13 20:30	314	37	100	0,0	19,13	5,82	31,0	1031,52	5,38	5,82	18,96	9,55	0,0	0,00	2,4
2006-10-13 21:00	314	37	100	0,0	19,13	5,62	31,0	1030,52	5,18	5,62	18,96	9,35	0,0	0,00	2,4
2006-10-13 21:30	181	37	100	0,0	19,23	5,62	31,0	1030,52	5,18	5,62	19,06	9,35	1,8	0,00	2,4
2006-10-13 22:00	181	37	100	0,0	19,33	5,62	31,0	1030,52	5,18	5,62	19,16	9,35	0,0	0,00	2,4
2006-10-13 22:30	181	37	100	0,0	19,43	5,72	31,0	1030,52	5,28	5,72	19,26	9,45	0,0	0,00	2,4
2006-10-13 23:00	181	37	100	0,0	19,43	5,22	31,0	1030,52	4,78	5,22	19,26	8,95	0,0	0,00	2,4
2006-10-13 23:30	181	37	100	0,0	19,43	5,22	31,0	1029,52	4,78	5,22	19,26	8,95	0,0	0,00	2,4
2006-10-14 00:00	181	37	100	0,0	19,43	5,12	31,0	1029,52	4,68	5,12	19,26	8,85	0,0	0,00	0,0
2006-10-14 00:30	181	37	100	0,0	19,43	5,52	31,0	1029,52	5,08	5,52	19,26	9,25	0,0	0,00	0,0
2006-10-14 01:00	181	37	100	0,0	19,43	5,62	31,0	1029,52	5,18	5,62	19,26	9,35	0,0	0,00	0,0
2006-10-14 01:30	181	37	100	0,0	19,53	6,02	31,0	1029,52	5,58	6,02	19,36	9,75	0,0	0,00	0,0
2006-10-14 02:00	181	37	100	0,0	19,53	6,12	31,0	1028,52	5,68	6,12	19,36	9,85	0,0	0,00	0,0
2006-10-14 02:30	181	37	100	0,0	19,53	6,22	31,0	1028,52	5,78	6,22	19,36	9,95	0,0	0,00	0,0
2006-10-14 03:00	181	37	100	0,0	19,53	6,42	31,0	1027,52	5,98	6,42	19,36	10,15	0,0	0,00	0,0
2006-10-14 03:30	210	37	100	0,0	19,63	6,62	31,0	1027,52	6,18	6,62	19,46	10,35	0,0	0,00	0,0
2006-10-14 04:00	196	37	100	0,0	19,63	6,92	31,0	1027,52	6,48	6,92	19,46	10,65	1,2	0,00	0,0
2006-10-14 04:30	195	37	100	0,0	19,63	6,92	31,0	1027,52	6,48	6,92	19,46	10,65	1,2	0,00	0,0
2006-10-14 05:00	307	37	100	0,0	19,73	7,52	31,0	1026,52	7,08	7,52	19,56	11,25	2,2	0,00	0,0
2006-10-14 05:30	303	37	100	1,8	19,73	8,42	31,0	1026,52	7,97	8,42	19,56	12,15	5,4	0,00	0,0
2006-10-14 06:00	289	37	100	4,9	19,73	9,12	31,0	1026,52	8,67	3,42	19,56	12,85	7,1	0,00	0,0
2006-10-14 06:30	328	37	100	2,6	19,63	9,32	31,0	1026,52	8,87	8,02	19,46	13,05	5,4	0,00	0,0
2006-10-14 07:00	290	37	100	5,2	19,63	9,42	31,0	1026,52	8,97	3,32	19,46	13,15	7,3	0,00	0,0
2006-10-14 07:30	304	37	100	3,9	19,63	9,62	31,0	1026,52	9,17	5,73	19,46	13,35	6,6	0,00	0,0
2006-10-14 08:00	300	37	100	2,6	19,63	9,62	31,0	1027,52	9,17	8,34	19,46	13,35	6,9	0,00	0,0
2006-10-14 08:30	301	37	100	3,7	19,73	9,52	31,0	1027,52	9,07	5,62	19,56	13,25	5,0	0,00	0,0
2006-10-14 09:00	291	38	100	3,3	19,73	9,52	31,0	1027,52	9,07	6,49	19,60	13,25	4,9	0,00	0,0
2006-10-14 09:30	288	38	100	0,0	19,73	9,52	31,0	1028,52	9,07	9,52	19,60	13,25	3,7	0,00	0,0

Datum	Vindrikt °	Fukt inne Rh%	Fukt ute Rh%	Vindhast m/s	Temp in °C	Temp ute °C	Nb. Mån mm	Tryck Mbar	Daggp °C	Kyleffekt °C	Vix inne °C	Vix ute °C	Vindby m/s	Korr lufttryck	Nederb./dygn mm
2006-10-14 10:00	294	38	100	2,8	19,73	9,52	31,0	1028,52	9,07	7,36	19,60	13,25	3,5	0,00	0,0
2006-10-14 10:30	312	38	100	3,1	19,73	9,62	31,0	1028,52	9,17	7,47	19,60	13,35	4,3	0,00	0,0
2006-10-14 11:00	299	38	100	3,5	19,63	9,82	31,0	1028,52	9,37	6,83	19,50	13,55	5,2	0,00	0,0
2006-10-14 11:30	296	38	100	2,8	19,63	9,92	31,0	1028,52	9,47	7,80	19,50	13,65	5,2	0,00	0,0
2006-10-14 12:00	282	38	100	3,3	19,63	10,12	31,0	1028,52	9,67	7,17	19,50	13,85	6,4	0,00	0,0
2006-10-14 12:30	306	38	100	2,0	19,53	10,12	31,0	1029,52	9,67	10,12	19,40	13,85	6,0	0,00	0,0
2006-10-14 13:00	266	38	100	2,6	19,53	10,12	31,0	1029,52	9,67	8,87	19,40	13,85	5,2	0,00	0,0
2006-10-14 13:30	294	38	100	0,0	19,53	10,12	31,0	1029,52	9,67	10,12	19,40	13,85	4,1	0,00	0,0
2006-10-14 14:00	262	38	100	2,2	19,53	10,12	31,0	1029,52	9,67	10,12	19,40	13,85	4,1	0,00	0,0
2006-10-14 14:30	286	38	100	3,3	19,53	10,12	31,0	1029,52	9,67	7,17	19,40	13,85	5,4	0,00	0,0
2006-10-14 15:00	314	38	100	2,0	19,53	10,12	31,0	1029,52	9,67	10,12	19,40	13,85	5,4	0,00	0,0
2006-10-14 15:30	317	38	100	2,6	19,63	10,32	31,0	1029,52	9,87	9,08	19,50	14,05	4,1	0,00	0,0
2006-10-14 16:00	291	38	100	2,4	19,63	10,32	31,0	1029,52	9,87	9,08	19,50	14,05	4,1	0,00	0,0
2006-10-14 16:30	269	39	100	2,6	19,63	10,32	31,0	1029,52	9,87	9,08	19,55	14,05	5,4	0,00	0,0
2006-10-14 17:00	285	39	100	3,9	19,63	10,32	31,0	1029,52	9,87	6,55	19,55	14,05	6,9	0,00	0,0
2006-10-14 17:30	288	39	98	3,0	19,73	10,42	31,0	1029,52	9,66	8,35	19,65	13,98	6,9	0,00	0,0
2006-10-14 18:00	285	39	99	2,8	20,03	10,32	31,0	1029,52	9,71	8,24	19,95	13,97	5,2	0,00	0,0
2006-10-14 18:30	330	39	99	3,0	20,23	10,32	31,0	1029,52	9,71	8,24	20,15	13,97	5,8	0,00	0,0
2006-10-14 19:00	305	39	97	3,3	20,23	10,52	31,0	1029,52	9,60	7,62	20,15	13,99	5,4	0,00	0,0
2006-10-14 19:30	297	38	97	4,3	20,33	10,42	31,0	1029,52	9,50	5,83	20,20	13,89	5,4	0,00	0,0
2006-10-14 20:00	294	38	98	1,8	20,33	10,42	31,0	1030,52	9,66	10,42	20,20	13,98	5,0	0,00	0,0
2006-10-14 20:30	319	38	95	1,2	20,33	10,52	31,0	1030,52	9,28	10,52	20,20	13,82	5,2	0,00	0,0
2006-10-14 21:00	337	38	93	2,4	20,43	10,12	31,0	1030,52	8,56	8,87	20,30	13,26	3,5	0,00	0,0
2006-10-14 21:30	304	38	94	0,0	20,43	9,82	31,0	1030,52	8,42	9,82	20,30	13,04	3,7	0,00	0,0
2006-10-14 22:00	296	38	94	2,4	20,43	9,52	31,0	1030,52	8,13	8,24	20,30	12,74	4,1	0,00	0,0
2006-10-14 22:30	133	38	96	0,0	20,43	8,92	31,0	1031,52	7,85	8,92	20,30	12,31	3,0	0,00	0,0
2006-10-14 23:00	287	38	98	0,0	20,43	9,02	31,0	1031,52	8,26	9,02	20,30	12,58	1,8	0,00	0,0
2006-10-14 23:30	89	38	99	0,0	20,43	9,02	31,0	1031,52	8,42	9,02	20,30	12,66	1,6	0,00	0,0
2006-10-15 00:00	295	38	98	1,6	20,43	9,32	31,0	1031,52	8,56	9,32	20,30	12,88	3,1	0,00	0,0
2006-10-15 00:30	295	38	98	1,6	20,33	9,22	31,0	1031,52	8,46	9,22	20,20	12,78	1,8	0,00	0,0
2006-10-15 01:00	295	38	99	0,0	20,33	9,02	31,0	1031,52	8,42	9,02	20,20	12,66	1,4	0,00	0,0
2006-10-15 01:30	295	38	100	0,0	20,33	8,92	31,0	1031,52	8,47	8,92	20,20	12,65	1,6	0,00	0,0
2006-10-15 02:00	299	38	100	0,0	20,33	9,12	31,0	1031,52	8,67	9,12	20,20	12,85	2,2	0,00	0,0
2006-10-15 02:30	297	38	99	0,0	20,33	9,12	31,0	1031,52	8,52	9,12	20,20	12,76	2,0	0,00	0,0
2006-10-15 03:00	307	38	99	1,4	20,43	9,12	31,0	1031,52	8,52	9,12	20,30	12,76	2,2	0,00	0,0
2006-10-15 03:30	294	38	99	0,0	20,43	9,02	31,0	1031,52	8,42	9,02	20,30	12,66	2,2	0,00	0,0
2006-10-15 04:00	320	38	100	0,0	20,53	9,12	31,0	1031,52	8,67	9,12	20,40	12,85	2,0	0,00	0,0
2006-10-15 04:30	320	38	100	0,0	20,73	8,92	31,0	1031,52	8,47	8,92	20,60	12,65	1,6	0,00	0,0
2006-10-15 05:00	320	38	100	0,0	20,83	8,82	31,0	1031,52	8,37	8,82	20,70	12,55	0,0	0,00	0,0
2006-10-15 05:30	320	38	100	0,0	20,93	8,82	31,0	1031,52	8,37	8,82	20,80	12,55	0,0	0,00	0,0
2006-10-15 06:00	320	37	100	0,0	21,03	8,72	31,0	1031,52	8,27	8,72	20,86	12,45	0,0	0,00	0,0
2006-10-15 06:30	320	37	100	0,0	21,03	8,62	31,0	1031,52	8,17	8,62	20,86	12,35	0,0	0,00	0,0
2006-10-15 07:00	320	37	100	0,0	21,03	8,72	31,0	1031,52	8,27	8,72	20,86	12,45	0,0	0,00	0,0
2006-10-15 07:30	320	37	100	0,0	21,03	8,62	31,0	1031,52	8,17	8,62	20,86	12,35	0,0	0,00	0,0
2006-10-15 08:00	320	37	100	0,0	21,03	8,52	31,0	1031,52	8,07	8,52	20,86	12,25	0,0	0,00	0,0
2006-10-15 08:30	318	37	100	0,0	20,93	8,52	31,0	1031,52	8,07	8,52	20,76	12,25	0,0	0,00	0,0

Datum	Vindrikt °	Fukt inne Rh%	Fukt ute Rh%	Vindhast m/s	Temp in °C	Temp ute °C	Nb. Mån mm	Tryck Mbar	Daggp °C	Kyleffekt °C	Vix inne °C	Vix ute °C	Vindby m/s	Korr lufttryck	Nederb./dygn mm
2006-10-15 09:00	317	37	100	0,0	20,93	8,52	31,0	1031,52	8,07	8,52	20,76	12,25	1,4	0,00	0,0
2006-10-15 09:30	318	38	100	0,0	20,83	8,72	31,0	1031,52	8,27	8,72	20,70	12,45	0,0	0,00	0,0
2006-10-15 10:00	318	37	100	0,0	20,83	8,92	31,0	1031,52	8,47	8,92	20,66	12,65	0,0	0,00	0,0
2006-10-15 10:30	302	37	100	0,0	20,93	9,12	31,0	1031,52	8,67	9,12	20,76	12,85	2,0	0,00	0,0
2006-10-15 11:00	35	37	100	0,0	20,93	9,32	31,0	1031,52	8,87	9,32	20,76	13,05	0,0	0,00	0,0
2006-10-15 11:30	35	37	100	0,0	21,03	9,52	31,0	1031,52	9,07	9,52	20,86	13,25	0,0	0,00	0,0
2006-10-15 12:00	351	37	100	1,2	21,03	9,82	31,0	1031,52	9,37	9,82	20,86	13,55	1,2	0,00	0,0
2006-10-15 12:30	351	37	100	0,0	21,03	10,02	31,0	1030,52	9,57	10,02	20,86	13,75	1,2	0,00	0,0
2006-10-15 13:00	197	37	100	0,0	21,13	10,02	31,0	1030,52	9,57	10,02	20,96	13,75	1,8	0,00	0,0
2006-10-15 13:30	219	38	100	0,0	21,13	9,92	31,0	1030,52	9,47	9,92	21,00	13,65	0,0	0,00	0,0
2006-10-15 14:00	183	37	100	0,0	21,13	10,12	31,0	1030,52	9,67	10,12	20,96	13,85	2,0	0,00	0,0
2006-10-15 14:30	185	37	100	0,0	21,13	10,52	31,0	1030,52	10,07	10,52	20,96	14,25	2,4	0,00	0,0
2006-10-15 15:00	242	37	99	0,0	21,13	10,62	31,0	1029,52	10,01	10,62	20,96	14,27	1,4	0,00	0,0
2006-10-15 15:30	293	37	97	0,0	21,03	10,42	31,0	1029,52	9,50	10,42	20,86	13,89	2,6	0,00	0,0
2006-10-15 16:00	257	37	95	0,0	21,03	10,32	31,0	1029,52	9,08	10,32	20,86	13,62	2,6	0,00	0,0
2006-10-15 16:30	295	37	95	0,0	20,63	10,12	31,0	1029,52	8,88	10,12	20,46	13,42	2,4	0,00	0,0
2006-10-15 17:00	311	38	96	0,0	20,43	10,02	31,0	1028,52	8,94	10,02	20,30	13,41	0,0	0,00	0,0
2006-10-15 17:30	19	38	96	0,0	20,23	9,62	31,0	1028,52	8,55	9,62	20,10	13,01	1,2	0,00	0,0
2006-10-15 18:00	38	38	97	0,0	20,13	9,12	31,0	1028,52	8,21	9,12	20,00	12,59	0,0	0,00	0,0
2006-10-15 18:30	38	38	97	0,0	20,13	8,72	31,0	1028,52	7,81	8,72	20,00	12,19	0,0	0,00	0,0
2006-10-15 19:00	38	38	99	0,0	20,13	8,32	31,0	1028,52	7,72	8,32	20,00	11,96	0,0	0,00	0,0
2006-10-15 19:30	55	38	100	0,0	20,13	8,42	32,2	1027,52	7,97	8,42	20,00	12,15	3,1	1,20	1,2
2006-10-15 20:00	68	39	100	0,0	20,03	8,42	32,2	1027,52	7,97	8,42	19,95	12,15	0,0	1,20	1,2
2006-10-15 20:30	67	39	100	0,0	20,03	8,52	32,2	1027,52	8,07	8,52	19,95	12,25	0,0	0,00	1,2
2006-10-15 21:00	65	39	100	0,0	19,93	8,42	32,2	1027,52	7,97	8,42	19,85	12,15	0,0	0,00	1,2
2006-10-15 21:30	65	39	100	0,0	19,83	8,42	32,2	1026,52	7,97	8,42	19,75	12,15	0,0	0,00	1,2
2006-10-15 22:00	65	39	100	0,0	19,73	8,32	32,2	1026,52	7,87	8,32	19,65	12,05	0,0	0,00	1,2
2006-10-15 22:30	66	39	100	0,0	19,73	8,32	32,2	1026,52	7,87	8,32	19,65	12,05	0,0	0,00	1,2
2006-10-15 23:00	324	39	100	0,0	19,63	8,42	32,2	1026,52	7,97	8,42	19,55	12,15	1,2	0,00	1,2
2006-10-15 23:30	304	39	100	0,0	19,53	8,42	32,2	1025,52	7,97	8,42	19,45	12,15	0,0	0,00	1,2
2006-10-16 00:00	231	40	99	0,0	19,53	8,42	32,2	1025,52	7,82	8,42	19,49	12,06	2,6	0,00	0,0
2006-10-16 00:30	255	40	96	0,0	19,53	8,52	32,2	1024,52	7,46	8,52	19,49	11,91	2,6	0,00	0,0
2006-10-16 01:00	208	40	95	0,0	19,43	8,42	32,2	1024,52	7,20	8,42	19,39	11,72	1,4	0,00	0,0
2006-10-16 01:30	227	40	95	0,0	19,53	8,32	32,2	1024,52	7,10	8,32	19,49	11,62	1,6	0,00	0,0
2006-10-16 02:00	262	39	93	0,0	19,53	8,42	32,2	1024,52	6,88	8,42	19,45	11,56	2,2	0,00	0,0
2006-10-16 02:30	259	39	92	0,0	19,63	8,42	32,2	1023,52	6,71	8,42	19,55	11,48	2,0	0,00	0,0
2006-10-16 03:00	169	39	92	0,0	19,83	8,42	32,2	1023,52	6,71	8,42	19,75	11,48	2,0	0,00	0,0
2006-10-16 03:30	151	39	93	0,0	19,93	8,22	32,2	1022,52	6,68	8,22	19,85	11,36	2,2	0,00	0,0
2006-10-16 04:00	259	39	92	0,0	19,93	8,42	32,2	1022,52	6,71	8,42	19,85	11,48	2,6	0,00	0,0
2006-10-16 04:30	272	39	89	0,0	19,93	8,52	32,2	1022,52	6,31	8,52	19,85	11,33	2,6	0,00	0,0
2006-10-16 05:00	293	39	88	0,0	19,93	8,52	32,2	1021,52	6,15	8,52	19,85	11,26	1,8	0,00	0,0
2006-10-16 05:30	300	39	87	0,0	19,93	8,62	32,2	1021,52	6,07	8,62	19,85	11,28	2,6	0,00	0,0
2006-10-16 06:00	293	39	89	1,8	19,83	8,62	32,2	1021,52	6,41	8,62	19,75	11,43	2,4	0,00	0,0
2006-10-16 06:30	271	39	91	0,0	19,73	8,52	32,2	1021,52	6,65	8,52	19,65	11,49	1,8	0,00	0,0
2006-10-16 07:00	239	39	93	0,0	19,73	8,62	32,2	1020,52	7,08	8,62	19,65	11,76	3,9	0,00	0,0
2006-10-16 07:30	297	39	95	2,4	19,63	8,72	32,2	1020,52	7,50	7,39	19,55	12,02	4,7	0,00	0,0

Datum	Vindrikt °	Fukt inne Rh%	Fukt ute Rh%	Vindhast m/s	Temp in °C	Temp ute °C	Nb. Mån mm	Tryck Mbar	Dagpp °C	Kyleffekt °C	Vix inne °C	Vix ute °C	Vindby m/s	Korr lufttryck	Nederb./dygn mm
2006-10-16 08:00	284	39	97	1,8	19,63	8,72	32,2	1020,52	7,81	8,72	19,55	12,19	5,4	0,00	0,0
2006-10-16 08:30	289	39	97	0,0	19,63	8,82	32,2	1020,52	7,91	8,82	19,55	12,29	5,2	0,00	0,0
2006-10-16 09:00	281	39	95	1,2	19,73	8,92	32,2	1020,52	7,69	8,92	19,65	12,22	7,1	0,00	0,0
2006-10-16 09:30	276	39	94	2,6	19,73	9,02	32,2	1020,52	7,63	7,71	19,65	12,24	4,3	0,00	0,0
2006-10-16 10:00	288	39	93	1,8	19,73	9,22	32,2	1020,52	7,67	9,22	19,65	12,36	5,6	0,00	0,0
2006-10-16 10:30	288	39	91	2,6	19,83	9,32	32,2	1019,52	7,44	8,02	19,75	12,29	5,4	0,00	0,0
2006-10-16 11:00	286	39	89	3,5	19,83	9,42	32,2	1019,52	7,20	6,38	19,75	12,24	6,0	0,00	0,0
2006-10-16 11:30	281	39	87	0,0	19,83	9,52	32,2	1020,52	6,95	9,52	19,75	12,18	6,0	0,00	0,0
2006-10-16 12:00	281	38	87	0,0	19,73	9,62	32,2	1019,52	7,05	9,62	19,60	12,28	6,9	0,00	0,0
2006-10-16 12:30	294	38	85	1,8	19,63	9,72	32,2	1019,52	6,80	9,72	19,50	12,22	4,5	0,00	0,0
2006-10-16 13:00	239	38	84	0,0	19,53	9,82	32,2	1019,52	6,72	9,82	19,40	12,25	5,4	0,00	0,0
2006-10-16 13:30	259	38	83	3,9	19,43	10,02	32,2	1019,52	6,73	6,20	19,30	12,37	6,8	0,00	0,0
2006-10-16 14:00	264	38	83	0,0	19,33	10,02	32,2	1019,52	6,73	10,02	19,20	12,37	6,4	0,00	0,0
2006-10-16 14:30	260	38	83	2,2	19,33	10,12	32,2	1018,52	6,83	10,12	19,20	12,47	4,3	0,00	0,0
2006-10-16 15:00	283	38	83	0,0	19,23	10,22	32,2	1018,52	6,93	10,22	19,10	12,57	4,1	0,00	0,0
2006-10-16 15:30	279	38	84	4,5	19,23	10,12	32,2	1018,52	7,01	4,66	19,10	12,55	6,6	0,00	0,0
2006-10-16 16:00	285	39	87	0,0	19,13	9,82	32,2	1018,52	7,25	9,82	19,05	12,48	6,4	0,00	0,0
2006-10-16 16:30	276	39	88	0,0	19,13	9,62	32,2	1018,52	7,23	9,62	19,05	12,36	5,0	0,00	0,0
2006-10-16 17:00	274	39	86	4,3	19,23	9,62	32,2	1017,52	6,88	4,87	19,15	12,20	5,2	0,00	0,0
2006-10-16 17:30	287	39	87	1,2	19,33	9,52	32,2	1017,52	6,95	9,52	19,25	12,18	4,3	0,00	0,0
2006-10-16 18:00	287	39	88	0,0	19,43	9,22	32,2	1017,52	6,83	9,22	19,35	11,96	3,1	0,00	0,0
2006-10-16 18:30	248	39	88	0,0	19,53	9,12	32,2	1017,52	6,73	9,12	19,45	11,86	3,1	0,00	0,0
2006-10-16 19:00	286	38	88	0,0	19,63	8,82	32,2	1016,51	6,44	8,82	19,50	11,56	4,9	0,00	0,0
2006-10-16 19:30	288	38	89	2,2	19,73	8,52	32,2	1016,51	6,31	8,52	19,60	11,33	5,2	0,00	0,0
2006-10-16 20:00	262	38	91	0,0	19,73	8,52	32,2	1016,51	6,65	8,52	19,60	11,49	2,4	0,00	0,0
2006-10-16 20:30	313	38	92	0,0	19,63	8,42	32,2	1016,51	6,71	8,42	19,50	11,48	0,0	0,00	0,0
2006-10-16 21:00	264	38	90	0,0	19,53	8,22	32,2	1016,51	6,19	8,22	19,40	11,11	2,8	0,00	0,0
2006-10-16 21:30	262	38	89	0,0	19,53	8,22	32,2	1015,51	6,02	8,22	19,40	11,03	2,4	0,00	0,0
2006-10-16 22:00	278	38	89	1,2	19,43	8,12	32,2	1015,51	5,92	8,12	19,30	10,93	2,8	0,00	0,0
2006-10-16 22:30	260	38	89	0,0	19,33	7,92	32,2	1015,51	5,72	7,92	19,20	10,73	4,1	0,00	0,0
2006-10-16 23:00	297	38	88	1,4	19,23	8,02	32,2	1014,51	5,65	8,02	19,10	10,76	4,5	0,00	0,0
2006-10-16 23:30	264	38	89	0,0	19,23	7,82	32,2	1014,51	5,63	7,82	19,10	10,63	3,7	0,00	0,0
2006-10-17 00:00	257	38	89	0,0	19,23	7,72	32,2	1014,51	5,53	7,72	19,10	10,53	1,4	0,00	0,0
2006-10-17 00:30	267	39	89	0,0	19,23	7,82	32,2	1013,51	5,63	7,82	19,15	10,63	2,6	0,00	0,0
2006-10-17 01:00	190	39	89	0,0	19,33	7,82	32,2	1013,51	5,63	7,82	19,25	10,63	0,0	0,00	0,0
2006-10-17 01:30	267	39	90	0,0	19,43	7,62	32,2	1012,51	5,60	7,62	19,35	10,51	0,0	0,00	0,0
2006-10-17 02:00	263	38	91	0,0	19,53	7,62	32,2	1012,51	5,76	7,62	19,40	10,59	3,3	0,00	0,0
2006-10-17 02:30	312	38	91	3,0	19,63	7,72	32,2	1011,51	5,86	5,40	19,50	10,69	5,0	0,00	0,0
2006-10-17 03:00	279	38	90	3,0	19,63	8,12	32,2	1011,51	6,09	5,83	19,50	11,01	6,2	0,00	0,0
2006-10-17 03:30	216	38	91	0,0	19,63	8,12	32,2	1011,51	6,25	8,12	19,50	11,09	4,5	0,00	0,0
2006-10-17 04:00	239	38	91	4,3	19,53	8,32	32,2	1011,51	6,45	3,30	19,40	11,29	6,0	0,00	0,0
2006-10-17 04:30	307	38	92	1,4	19,43	8,32	32,2	1010,51	6,62	8,32	19,30	11,38	5,4	0,00	0,0
2006-10-17 05:00	295	38	94	2,2	19,43	8,22	32,2	1010,51	6,84	8,22	19,30	11,44	3,9	0,00	0,0
2006-10-17 05:30	316	38	93	2,4	19,33	8,22	32,2	1010,51	6,68	6,86	19,20	11,36	4,3	0,00	0,0
2006-10-17 06:00	268	38	89	5,0	19,23	8,42	32,2	1009,51	6,22	2,06	19,10	11,23	6,2	0,00	0,0
2006-10-17 06:30	266	38	87	2,0	19,23	8,52	32,2	1009,51	5,97	8,52	19,10	11,18	6,9	0,00	0,0

Datum	Vindrikt	Fukt inne	Fukt ute	Vindhast	Temp in	Temp ute	Nb. Mån	Tryck	Dagpp	Kyleffekt	Vix inne	Vix ute	Vindby	Korr lufttryck	Nederb./dygn
	°	Rh%	Rh%	m/s	°C	°C	mm	Mbar	°C	°C	°C	°C	m/s		mm
2006-10-17 07:00	325	38	87	3,7	19,23	8,62	32,2	1009,51	6,07	4,57	19,10	11,28	7,5	0,00	0,0
2006-10-17 07:30	263	38	90	0,0	19,33	8,52	32,2	1009,51	6,48	8,52	19,20	11,41	5,0	0,00	0,0
2006-10-17 08:00	301	38	98	0,0	19,43	7,12	32,2	1009,51	6,37	7,12	19,30	10,68	4,9	0,00	0,0
2006-10-17 08:30	324	38	96	0,0	19,53	6,12	32,2	1010,51	5,07	6,12	19,40	9,51	4,1	0,00	0,0
2006-10-17 09:00	341	38	89	1,6	19,63	5,72	32,2	1010,51	3,56	5,72	19,50	8,53	6,8	0,00	0,0
2006-10-17 09:30	343	38	89	0,0	19,63	5,32	32,2	1010,51	3,17	5,32	19,50	8,13	4,9	0,00	0,0
2006-10-17 10:00	283	38	78	2,8	19,63	5,32	32,2	1011,51	1,25	2,77	19,50	7,31	5,6	0,00	0,0
2006-10-17 10:30	351	38	76	2,2	19,53	4,82	32,2	1011,51	0,39	4,82	19,40	6,66	6,0	0,00	0,0
2006-10-17 11:00	317	38	76	2,4	19,53	5,12	32,2	1011,51	0,68	3,59	19,40	6,97	5,6	0,00	0,0
2006-10-17 11:30	288	38	72	0,0	19,43	4,82	32,2	1011,51	-0,39	4,82	19,30	6,39	6,4	0,00	0,0
2006-10-17 12:00	302	38	71	0,0	19,43	4,32	32,2	1011,51	-1,07	4,32	19,30	5,83	5,0	0,00	0,0
2006-10-17 12:30	282	38	68	2,2	19,43	4,62	32,2	1012,51	-1,40	4,62	19,30	5,93	5,0	0,00	0,0
2006-10-17 13:00	275	38	64	0,0	19,43	3,82	32,2	1011,51	-3,01	3,82	19,30	4,88	5,0	0,00	0,0
2006-10-17 13:30	294	38	67	0,0	19,53	3,92	32,2	1012,51	-2,27	3,92	19,40	5,17	3,9	0,00	0,0
2006-10-17 14:00	301	37	71	0,0	19,53	3,92	32,2	1011,51	-1,45	3,92	19,36	5,43	3,9	0,00	0,0
2006-10-17 14:30	281	37	68	0,0	19,53	3,72	32,2	1012,51	-2,25	3,72	19,36	5,03	3,3	0,00	0,0
2006-10-17 15:00	284	36	71	0,0	19,63	4,02	32,2	1011,51	-1,35	4,02	19,42	5,53	4,1	0,00	0,0
2006-10-17 15:30	313	36	74	0,0	19,63	4,02	32,2	1011,51	-0,76	4,02	19,42	5,73	3,1	0,00	0,0
2006-10-17 16:00	304	36	74	0,0	19,53	4,02	32,2	1012,51	-0,76	4,02	19,32	5,73	2,2	0,00	0,0
2006-10-17 16:30	278	36	73	1,4	19,53	3,72	32,2	1012,51	-1,25	3,72	19,32	5,36	1,4	0,00	0,0
2006-10-17 17:00	287	36	73	0,0	19,43	3,32	32,2	1012,51	-1,63	3,32	19,22	4,96	1,8	0,00	0,0
2006-10-17 17:30	312	36	74	0,0	19,43	3,12	32,2	1011,51	-1,63	3,12	19,22	4,83	0,0	0,00	0,0
2006-10-17 18:00	283	36	76	0,0	19,33	2,92	32,2	1011,51	-1,45	2,92	19,12	4,76	0,0	0,00	0,0
2006-10-17 18:30	300	36	77	0,0	19,33	2,72	32,2	1011,51	-1,45	2,72	19,12	4,63	1,2	0,00	0,0
2006-10-17 19:00	315	36	78	0,0	19,33	2,42	32,2	1011,51	-1,56	2,42	19,12	4,40	0,0	0,00	0,0
2006-10-17 19:30	305	36	80	0,0	19,43	2,22	32,2	1011,51	-1,40	2,22	19,22	4,35	0,0	0,00	0,0
2006-10-17 20:00	302	36	82	0,0	19,43	2,12	32,2	1011,51	-1,14	2,12	19,22	4,39	0,0	0,00	0,0
2006-10-17 20:30	300	36	85	0,0	19,43	1,82	32,2	1011,51	-0,93	1,82	19,22	4,32	0,0	0,00	0,0
2006-10-17 21:00	303	36	86	0,0	19,43	1,82	32,2	1011,51	-0,76	1,82	19,22	4,39	0,0	0,00	0,0
2006-10-17 21:30	304	36	88	0,0	19,43	1,32	32,2	1010,51	-0,93	1,32	19,22	4,05	1,2	0,00	0,0
2006-10-17 22:00	311	36	90	0,0	19,43	1,22	32,2	1010,51	-0,71	1,22	19,22	4,11	0,0	0,00	0,0
2006-10-17 22:30	322	36	91	0,0	19,43	0,72	32,2	1010,51	-1,04	0,72	19,22	3,69	0,0	0,00	0,0
2006-10-17 23:00	306	36	91	0,0	19,43	0,21	32,2	1010,51	-1,54	0,21	19,22	3,19	0,0	0,00	0,0
2006-10-17 23:30	301	36	93	0,0	19,43	0,11	32,2	1010,51	-1,33	0,11	19,22	3,25	0,0	0,00	0,0
2006-10-18 00:00	301	36	93	0,0	19,53	-0,39	32,2	1010,51	-1,82	-0,39	19,32	2,75	0,0	0,00	0,0
2006-10-18 00:30	293	36	96	0,0	19,53	-0,59	32,2	1010,51	-1,58	-0,59	19,32	2,80	0,0	0,00	0,0
2006-10-18 01:00	325	36	97	0,0	19,63	-0,39	32,2	1010,51	-1,23	-0,39	19,42	3,08	0,0	0,00	0,0
2006-10-18 01:30	334	36	100	0,0	19,63	-0,59	32,2	1010,51	-1,00	-0,59	19,42	3,14	0,0	0,00	0,0
2006-10-18 02:00	334	36	100	0,0	19,63	-1,19	32,8	1010,51	-1,60	-1,19	19,42	2,54	2,6	0,60	0,6
2006-10-18 02:30	334	36	100	0,0	19,63	-1,39	32,8	1010,51	-1,80	-1,39	19,42	2,34	0,0	0,60	0,6
2006-10-18 03:00	310	35	100	0,0	19,53	-0,99	32,8	1010,51	-1,40	-0,99	19,28	2,74	0,0	0,00	0,6
2006-10-18 03:30	323	36	100	0,0	19,53	-0,99	32,8	1010,51	-1,40	-0,99	19,32	2,74	0,0	0,00	0,6
2006-10-18 04:00	323	35	100	0,0	19,53	-1,69	32,8	1010,51	-2,10	-1,69	19,28	2,04	0,0	0,00	0,6
2006-10-18 04:30	323	35	100	0,0	19,53	-1,69	32,8	1010,51	-2,10	-1,69	19,28	2,04	0,0	0,00	0,6
2006-10-18 05:00	323	35	100	0,0	19,63	-1,99	32,8	1010,51	-2,40	-1,99	19,38	1,74	0,0	0,00	0,6
2006-10-18 05:30	293	35	100	0,0	19,63	-1,49	32,8	1009,51	-1,90	-1,49	19,38	2,24	0,0	0,00	0,6

Datum	Vindrikt	Fukt inne	Fukt ute	Vindhast	Temp in	Temp ute	Nb. Mån	Tryck	Dagpp	Kyleffekt	Vix inne	Vix ute	Vindby	Korr lufttryck	Nederb./dygn
	°	Rh%	Rh%	m/s	°C	°C	mm	Mbar	°C	°C	°C	°C	m/s		mm
2006-10-18 06:00	293	36	100	0,0	19,63	-1,69	32,8	1009,51	-2,10	-1,69	19,42	2,04	0,0	0,00	0,6
2006-10-18 06:30	335	35	100	0,0	19,73	-1,29	32,8	1009,51	-1,70	-1,29	19,48	2,44	0,0	0,00	0,6
2006-10-18 07:00	339	35	100	0,0	19,73	-1,69	32,8	1009,51	-2,10	-1,69	19,48	2,04	0,0	0,00	0,6
2006-10-18 07:30	339	35	100	0,0	19,73	-2,09	32,8	1009,51	-2,50	-2,09	19,48	1,64	0,0	0,00	0,6
2006-10-18 08:00	342	35	100	0,0	19,73	-1,89	32,8	1010,51	-2,30	-1,89	19,48	1,84	0,0	0,00	0,6
2006-10-18 08:30	342	36	100	0,0	19,83	-1,69	32,8	1010,51	-2,10	-1,69	19,62	2,04	0,0	0,00	0,6
2006-10-18 09:00	313	36	100	0,0	19,83	-0,89	32,8	1010,51	-1,30	-0,89	19,62	2,84	0,0	0,00	0,6
2006-10-18 09:30	313	36	100	0,0	19,83	-0,79	32,8	1009,51	-1,20	-0,79	19,62	2,94	0,0	0,00	0,6
2006-10-18 10:00	346	36	100	0,0	19,83	-0,09	32,8	1010,51	-0,51	-0,09	19,62	3,64	0,0	0,00	0,6
2006-10-18 10:30	328	36	100	0,0	19,73	0,01	32,8	1010,51	-0,41	0,01	19,52	3,74	0,0	0,00	0,6
2006-10-18 11:00	313	36	100	0,0	19,63	0,31	32,8	1010,51	-0,11	0,31	19,42	4,04	0,0	0,00	0,6
2006-10-18 11:30	271	36	100	0,0	19,53	0,51	32,8	1010,51	0,09	0,51	19,32	4,24	0,0	0,00	0,6
2006-10-18 12:00	200	36	100	0,0	19,53	1,32	32,8	1010,51	0,89	1,32	19,32	5,05	0,0	0,00	0,6
2006-10-18 12:30	173	36	100	0,0	19,43	1,52	32,8	1010,51	1,09	1,52	19,22	5,25	0,0	0,00	0,6
2006-10-18 13:00	155	36	100	0,0	19,33	2,22	32,8	1010,51	1,79	2,22	19,12	5,95	0,0	0,00	0,6
2006-10-18 13:30	125	36	93	0,0	19,23	2,32	32,8	1010,51	0,85	2,32	19,02	5,45	0,0	0,00	0,6
2006-10-18 14:00	129	36	87	0,0	19,23	3,02	32,8	1009,51	0,58	3,02	19,02	5,67	0,0	0,00	0,6
2006-10-18 14:30	129	36	81	0,0	19,23	3,12	32,8	1009,51	-0,35	3,12	19,02	5,32	0,0	0,00	0,6
2006-10-18 15:00	126	36	81	0,0	19,23	3,52	32,8	1009,51	0,04	3,52	19,02	5,72	0,0	0,00	0,6
2006-10-18 15:30	133	36	81	0,0	19,13	3,12	32,8	1009,51	-0,35	3,12	18,92	5,32	0,0	0,00	0,6
2006-10-18 16:00	77	36	81	0,0	19,13	2,62	32,8	1009,51	-0,83	2,62	18,92	4,82	0,0	0,00	0,6
2006-10-18 16:30	77	36	86	0,0	19,13	2,02	32,8	1009,51	-0,57	2,02	18,92	4,59	0,0	0,00	0,6
2006-10-18 17:00	76	36	90	0,0	19,03	1,52	32,8	1009,51	-0,41	1,52	18,82	4,41	0,0	0,00	0,6
2006-10-18 17:30	85	36	89	0,0	19,03	1,82	32,8	1009,51	-0,28	1,82	18,82	4,63	0,0	0,00	0,6
2006-10-18 18:00	80	36	91	0,0	18,93	1,72	32,8	1010,51	-0,06	1,72	18,72	4,69	0,0	0,00	0,6
2006-10-18 18:30	87	36	91	0,0	18,93	1,42	32,8	1010,51	-0,35	1,42	18,72	4,39	0,0	0,00	0,6
2006-10-18 19:00	82	36	92	0,0	18,83	0,92	32,8	1010,51	-0,69	0,92	18,62	3,97	0,0	0,00	0,6
2006-10-18 19:30	84	36	93	0,0	18,83	0,72	32,8	1010,51	-0,74	0,72	18,62	3,85	0,0	0,00	0,6
2006-10-18 20:00	95	36	95	0,0	18,83	0,61	32,8	1010,51	-0,53	0,61	18,62	3,92	0,0	0,00	0,6
2006-10-18 20:30	61	36	96	0,0	18,73	0,41	32,8	1010,51	-0,59	0,41	18,52	3,80	0,0	0,00	0,6
2006-10-18 21:00	48	36	97	0,0	18,73	0,11	32,8	1010,51	-0,74	0,11	18,52	3,59	0,0	0,00	0,6
2006-10-18 21:30	111	37	98	0,0	18,73	0,11	32,8	1010,51	-0,59	0,11	18,56	3,67	0,0	0,00	0,6
2006-10-18 22:00	84	37	98	0,0	18,63	0,11	32,8	1010,51	-0,59	0,11	18,46	3,67	0,0	0,00	0,6
2006-10-18 22:30	85	37	96	0,0	18,73	0,31	32,8	1010,51	-0,68	0,31	18,56	3,70	0,0	0,00	0,6
2006-10-18 23:00	95	37	96	0,0	18,83	0,21	32,8	1010,51	-0,78	0,21	18,66	3,60	0,0	0,00	0,6
2006-10-18 23:30	62	37	92	0,0	19,03	0,11	32,8	1010,51	-1,48	0,11	18,86	3,17	0,0	0,00	0,6
2006-10-19 00:00	97	37	92	0,0	19,23	0,21	32,8	1010,51	-1,38	0,21	19,06	3,27	0,0	0,00	0,0
2006-10-19 00:30	87	36	92	0,0	19,33	0,31	32,8	1010,51	-1,29	0,31	19,12	3,37	0,0	0,00	0,0
2006-10-19 01:00	111	36	92	0,0	19,43	0,21	32,8	1010,51	-1,38	0,21	19,22	3,27	0,0	0,00	0,0
2006-10-19 01:30	79	36	93	0,0	19,33	0,31	32,8	1011,51	-1,13	0,31	19,12	3,45	0,0	0,00	0,0
2006-10-19 02:00	106	36	94	0,0	19,33	0,31	32,8	1011,51	-0,98	0,31	19,12	3,53	0,0	0,00	0,0
2006-10-19 02:30	94	36	99	0,0	19,23	0,11	32,8	1011,51	-0,45	0,11	19,02	3,76	0,0	0,00	0,0
2006-10-19 03:00	71	36	100	0,0	19,23	0,01	32,8	1011,51	-0,41	0,01	19,02	3,74	0,0	0,00	0,0
2006-10-19 03:30	81	36	100	0,0	19,33	0,01	32,8	1011,51	-0,41	0,01	19,12	3,74	0,0	0,00	0,0
2006-10-19 04:00	69	36	100	0,0	19,43	0,11	32,8	1011,51	-0,31	0,11	19,22	3,84	0,0	0,00	0,0
2006-10-19 04:30	101	36	100	0,0	19,53	0,11	32,8	1011,51	-0,31	0,11	19,32	3,84	1,4	0,00	0,0

Datum	Vindrikt °	Fukt inne Rh%	Fukt ute Rh%	Vindhast m/s	Temp in °C	Temp ute °C	Nb. Mån mm	Tryck Mbar	Dagpp °C	Kyleffekt °C	Vix inne °C	Vix ute °C	Vindby m/s	Korr lufttryck	Nederb./dygn mm
2006-10-19 05:00	82	36	100	0,0	19,73	0,11	32,8	1010,51	-0,31	0,11	19,52	3,84	0,0	0,00	0,0
2006-10-19 05:30	92	36	100	0,0	19,83	0,11	32,8	1010,51	-0,31	0,11	19,62	3,84	0,0	0,00	0,0
2006-10-19 06:00	94	36	100	0,0	19,83	0,11	32,8	1010,51	-0,31	0,11	19,62	3,84	0,0	0,00	0,0
2006-10-19 06:30	94	36	100	0,0	19,83	0,11	32,8	1010,51	-0,31	0,11	19,62	3,84	0,0	0,00	0,0
2006-10-19 07:00	117	36	100	0,0	19,73	0,11	32,8	1010,51	-0,31	0,11	19,52	3,84	2,0	0,00	0,0
2006-10-19 07:30	90	36	100	0,0	19,73	0,11	32,8	1010,51	-0,31	0,11	19,52	3,84	2,8	0,00	0,0
2006-10-19 08:00	78	36	100	0,0	19,73	0,11	32,8	1010,51	-0,31	0,11	19,52	3,84	1,8	0,00	0,0
2006-10-19 08:30	96	36	100	0,0	19,63	0,11	32,8	1010,51	-0,31	0,11	19,42	3,84	1,6	0,00	0,0
2006-10-19 09:00	90	36	100	0,0	19,63	0,11	32,8	1010,51	-0,31	0,11	19,42	3,84	3,5	0,00	0,0
2006-10-19 09:30	76	36	100	1,8	19,73	0,21	32,8	1011,51	-0,21	0,21	19,52	3,94	4,7	0,00	0,0
2006-10-19 10:00	97	36	100	1,6	19,83	0,21	32,8	1011,51	-0,21	0,21	19,62	3,94	4,1	0,00	0,0
2006-10-19 10:30	91	36	100	1,6	19,83	0,21	32,8	1011,51	-0,21	0,21	19,62	3,94	4,9	0,00	0,0
2006-10-19 11:00	69	36	100	3,1	19,93	0,11	32,8	1011,51	-0,31	-2,91	19,72	3,84	5,0	0,00	0,0
2006-10-19 11:30	101	36	100	2,6	19,93	0,01	32,8	1011,51	-0,41	-1,79	19,72	3,74	5,2	0,00	0,0
2006-10-19 12:00	83	36	100	1,2	19,93	0,01	32,8	1011,51	-0,41	0,01	19,72	3,74	4,7	0,00	0,0
2006-10-19 12:30	81	36	100	2,8	19,83	-0,09	32,8	1011,51	-0,51	-3,13	19,62	3,64	4,9	0,00	0,0
2006-10-19 13:00	91	36	100	3,9	19,73	-0,19	32,8	1011,51	-0,60	-5,70	19,52	3,54	5,4	0,00	0,0
2006-10-19 13:30	70	36	100	3,0	19,63	-0,29	32,8	1011,51	-0,70	-3,35	19,42	3,44	5,8	0,00	0,0
2006-10-19 14:00	81	36	100	2,4	19,63	-0,49	32,8	1011,51	-0,90	-2,32	19,42	3,24	5,6	0,00	0,0
2006-10-19 14:30	112	36	100	1,6	19,63	-0,49	32,8	1011,51	-0,90	-0,49	19,42	3,24	6,0	0,00	0,0
2006-10-19 15:00	68	36	100	1,8	19,73	-0,59	32,8	1011,51	-1,00	-0,59	19,52	3,14	6,4	0,00	0,0
2006-10-19 15:30	94	36	100	2,8	19,83	-0,39	32,8	1011,51	-0,80	-3,46	19,62	3,34	5,0	0,00	0,0
2006-10-19 16:00	85	36	100	0,0	19,93	-0,39	32,8	1011,51	-0,80	-0,39	19,72	3,34	4,7	0,00	0,0
2006-10-19 16:30	91	36	100	2,4	19,93	-0,49	32,8	1011,51	-0,90	-2,32	19,72	3,24	4,9	0,00	0,0
2006-10-19 17:00	98	36	100	3,1	19,93	-0,49	32,8	1011,51	-0,90	-3,56	19,72	3,24	4,1	0,00	0,0
2006-10-19 17:30	82	36	100	3,9	19,93	-0,59	32,8	1011,51	-1,00	-6,17	19,72	3,14	4,9	0,00	0,0
2006-10-19 18:00	111	36	100	1,6	19,83	-0,69	32,8	1011,51	-1,10	-0,69	19,62	3,04	4,5	0,00	0,0
2006-10-19 18:30	68	36	100	0,0	19,73	-0,79	32,8	1012,51	-1,20	-0,79	19,52	2,94	5,2	0,00	0,0
2006-10-19 19:00	94	36	100	2,2	19,63	-0,89	32,8	1012,51	-1,30	-0,89	19,42	2,84	4,1	0,00	0,0
2006-10-19 19:30	94	36	100	1,4	19,63	-0,89	32,8	1012,51	-1,30	-0,89	19,42	2,84	4,5	0,00	0,0
2006-10-19 20:00	72	36	100	3,0	19,63	-0,89	32,8	1012,51	-1,30	-4,00	19,42	2,84	4,3	0,00	0,0
2006-10-19 20:30	83	36	100	2,6	19,73	-0,99	32,8	1012,51	-1,40	-2,85	19,52	2,74	4,3	0,00	0,0
2006-10-19 21:00	84	36	100	2,4	19,83	-0,99	32,8	1012,51	-1,40	-2,85	19,62	2,74	4,5	0,00	0,0
2006-10-19 21:30	77	36	100	2,0	19,93	-1,09	32,8	1012,51	-1,50	-1,09	19,72	2,64	4,1	0,00	0,0
2006-10-19 22:00	56	36	100	0,0	19,93	-1,09	32,8	1012,51	-1,50	-1,09	19,72	2,64	4,1	0,00	0,0
2006-10-19 22:30	87	36	100	2,0	19,93	-1,09	32,8	1012,51	-1,50	-1,09	19,72	2,64	4,7	0,00	0,0
2006-10-19 23:00	106	36	100	2,8	19,83	-1,29	32,8	1011,51	-1,70	-4,44	19,62	2,44	3,9	0,00	0,0
2006-10-19 23:30	69	36	100	1,2	19,83	-1,29	32,8	1012,51	-1,70	-1,29	19,62	2,44	4,1	0,00	0,0
2006-10-20 00:00	107	36	100	1,4	19,83	-1,39	32,8	1011,51	-1,80	-1,39	19,62	2,34	3,1	0,00	0,0
2006-10-20 00:30	36	36	100	0,0	19,83	-1,49	32,8	1011,51	-1,90	-1,49	19,62	2,24	3,1	0,00	0,0
2006-10-20 01:00	77	36	100	0,0	19,83	-1,69	32,8	1011,51	-2,10	-1,69	19,62	2,04	3,0	0,00	0,0
2006-10-20 01:30	66	36	100	1,4	19,93	-1,69	32,8	1011,51	-2,10	-1,69	19,72	2,04	3,1	0,00	0,0
2006-10-20 02:00	71	36	100	0,0	19,93	-1,79	32,8	1011,51	-2,20	-1,79	19,72	1,94	2,8	0,00	0,0
2006-10-20 02:30	115	36	100	0,0	20,03	-1,89	32,8	1011,51	-2,30	-1,89	19,82	1,84	3,1	0,00	0,0
2006-10-20 03:00	66	36	100	0,0	20,03	-1,99	32,8	1010,51	-2,40	-1,99	19,82	1,74	3,0	0,00	0,0
2006-10-20 03:30	58	36	100	0,0	20,03	-2,09	32,8	1010,51	-2,50	-2,09	19,82	1,64	2,8	0,00	0,0

Datum	Vindrikt °	Fukt inne Rh%	Fukt ute Rh%	Vindhast m/s	Temp in °C	Temp ute °C	Nb. Mån mm	Tryck Mbar	Dagpp °C	Kyleffekt °C	Vix inne °C	Vix ute °C	Vindby m/s	Korr lufttryck	Nederb./dygn mm
2006-10-20 04:00	46	36	100	2,0	20,03	-2,19	32,8	1010,51	-2,60	-2,19	19,82	1,54	3,1	0,00	0,0
2006-10-20 04:30	79	36	100	0,0	20,13	-2,19	32,8	1010,51	-2,60	-2,19	19,92	1,54	3,1	0,00	0,0
2006-10-20 05:00	344	36	100	1,2	20,13	-2,09	32,8	1010,51	-2,50	-2,09	19,92	1,64	3,3	0,00	0,0
2006-10-20 05:30	73	36	100	2,2	20,13	-1,99	32,8	1009,51	-2,40	-1,99	19,92	1,74	3,3	0,00	0,0
2006-10-20 06:00	68	36	100	1,4	20,03	-1,79	32,8	1009,51	-2,20	-1,79	19,82	1,94	4,1	0,00	0,0
2006-10-20 06:30	107	36	100	1,8	20,03	-1,69	32,8	1009,51	-2,10	-1,69	19,82	2,04	4,1	0,00	0,0
2006-10-20 07:00	93	36	100	2,6	20,03	-1,49	32,8	1009,51	-1,90	-3,38	19,82	2,24	3,9	0,00	0,0
2006-10-20 07:30	96	36	100	1,2	20,03	-1,39	32,8	1009,51	-1,80	-1,39	19,82	2,34	3,3	0,00	0,0
2006-10-20 08:00	69	36	100	1,4	20,03	-1,29	32,8	1009,51	-1,70	-1,29	19,82	2,44	3,9	0,00	0,0
2006-10-20 08:30	102	36	100	1,6	20,03	-1,39	32,8	1009,51	-1,80	-1,39	19,82	2,34	4,7	0,00	0,0
2006-10-20 09:00	131	36	100	1,6	20,03	-1,49	32,8	1009,51	-1,90	-1,49	19,82	2,24	5,2	0,00	0,0
2006-10-20 09:30	60	36	100	1,2	20,03	-1,49	32,8	1009,51	-1,90	-1,49	19,82	2,24	5,0	0,00	0,0
2006-10-20 10:00	67	36	100	2,2	20,13	-1,59	32,8	1009,51	-2,00	-1,59	19,92	2,14	4,3	0,00	0,0
2006-10-20 10:30	57	36	100	2,8	20,13	-1,69	32,8	1009,51	-2,10	-4,88	19,92	2,04	4,5	0,00	0,0
2006-10-20 11:00	258	36	100	0,0	20,13	-1,79	32,8	1009,51	-2,20	-1,79	19,92	1,94	4,1	0,00	0,0
2006-10-20 11:30	69	36	100	0,0	20,13	-1,79	32,8	1009,51	-2,20	-1,79	19,92	1,94	4,9	0,00	0,0
2006-10-20 12:00	90	36	100	1,6	20,13	-1,79	32,8	1009,51	-2,20	-1,79	19,92	1,94	3,3	0,00	0,0
2006-10-20 12:30	100	36	100	1,8	20,13	-1,89	35,2	1008,51	-2,30	-1,89	19,92	1,84	3,9	2,40	2,4
2006-10-20 13:00	95	36	100	0,0	20,13	-1,99	35,2	1008,51	-2,40	-1,99	19,92	1,74	3,9	2,40	2,4
2006-10-20 13:30	345	36	100	2,4	20,13	-2,09	35,2	1008,51	-2,50	-4,01	19,92	1,64	5,8	0,00	2,4
2006-10-20 14:00	17	36	100	1,6	20,13	-1,99	36,4	1008,51	-2,40	-1,99	19,92	1,74	4,7	1,20	3,6
2006-10-20 14:30	66	36	100	1,8	20,13	-1,99	36,4	1007,51	-2,40	-1,99	19,92	1,74	4,7	1,20	3,6
2006-10-20 15:00	351	36	100	2,2	20,13	-1,99	36,4	1007,51	-2,40	-1,99	19,92	1,74	4,5	0,00	3,6
2006-10-20 15:30	80	36	100	2,4	20,13	-1,89	36,4	1007,51	-2,30	-3,80	19,92	1,84	4,9	0,00	3,6
2006-10-20 16:00	106	36	100	1,4	20,13	-1,89	39,4	1007,51	-2,30	-1,89	19,92	1,84	4,5	3,00	6,6
2006-10-20 16:30	191	36	100	1,2	20,13	-1,89	41,2	1007,51	-2,30	-1,89	19,92	1,84	4,3	4,80	8,4
2006-10-20 17:00	133	36	100	0,0	20,13	-1,79	43,0	1007,51	-2,20	-1,79	19,92	1,94	4,7	3,60	10,2
2006-10-20 17:30	76	36	100	3,1	20,13	-1,69	43,0	1007,51	-2,10	-4,88	19,92	2,04	4,7	1,80	10,2
2006-10-20 18:00	113	36	100	2,8	20,13	-1,49	43,0	1007,51	-1,90	-4,66	19,92	2,24	5,2	0,00	10,2
2006-10-20 18:30	51	36	100	0,0	20,23	-1,19	43,0	1007,51	-1,60	-1,19	20,02	2,54	5,4	0,00	10,2
2006-10-20 19:00	86	36	100	2,6	20,23	-1,09	43,0	1007,51	-1,50	-2,95	20,02	2,64	3,9	0,00	10,2
2006-10-20 19:30	106	36	100	0,0	20,23	-0,89	43,0	1007,51	-1,30	-0,89	20,02	2,84	4,3	0,00	10,2
2006-10-20 20:00	43	36	100	2,4	20,33	-0,59	43,0	1007,51	-1,00	-2,43	20,12	3,14	4,3	0,00	10,2
2006-10-20 20:30	48	36	100	0,0	20,23	-0,49	43,0	1008,51	-0,90	-0,49	20,02	3,24	4,3	0,00	10,2
2006-10-21 16:00	48	36	100	0,0	20,23	-0,49	43,0	1008,51	-0,90	-0,49	20,02	3,24	4,3	0,00	10,2
2006-10-21 16:30	48	36	100	0,0	20,23	-0,49	43,0	1008,51	-0,90	-0,49	20,02	3,24	4,3	0,00	10,2
2006-10-21 17:00	48	36	100	0,0	20,23	-0,49	43,0	1008,51	-0,90	-0,49	20,02	3,24	4,3	0,00	10,2
2006-10-20 22:30	48	36	100	0,0	20,23	-0,49	43,0	1008,51	-0,90	-0,49	20,02	3,24	4,3	0,00	10,2
2006-10-20 23:00	48	36	100	0,0	20,23	-0,49	43,0	1008,51	-0,90	-0,49	20,02	3,24	4,3	0,00	10,2
2006-10-20 23:30	48	36	100	0,0	20,23	-0,49	43,0	1008,51	-0,90	-0,49	20,02	3,24	4,3	0,00	10,2
2006-10-21 00:00	48	36	100	0,0	20,23	-0,49	43,0	1008,51	-0,90	-0,49	20,02	3,24	4,3	0,00	0,0
2006-10-21 00:30	48	36	100	0,0	20,23	-0,49	43,0	1008,51	-0,90	-0,49	20,02	3,24	4,3	0,00	0,0
2006-10-21 01:00	48	36	100	0,0	20,23	-0,49	43,0	1008,51	-0,90	-0,49	20,02	3,24	4,3	0,00	0,0
2006-10-21 01:30	48	36	100	0,0	20,23	-0,49	43,0	1008,51	-0,90	-0,49	20,02	3,24	4,3	0,00	0,0
2006-10-21 02:00	48	36	100	0,0	20,23	-0,49	43,0	1008,51	-0,90	-0,49	20,02	3,24	4,3	0,00	0,0
2006-10-21 02:30	48	36	100	0,0	20,23	-0,49	43,0	1008,51	-0,90	-0,49	20,02	3,24	4,3	0,00	0,0



Datum	Vindrikt °	Fukt inne Rh%	Fukt ute Rh%	Vindhast m/s	Temp in °C	Temp ute °C	Nb. Mån mm	Tryck Mbar	Dagpp °C	Kyleffekt °C	Vix inne °C	Vix ute °C	Vindby m/s	Korr lufttryck	Nederb./dygn mm
2006-10-21 03:00	48	36	100	0,0	20,23	-0,49	43,0	1008,51	-0,90	-0,49	20,02	3,24	4,3	0,00	0,0
2006-10-21 03:30	48	36	100	0,0	20,23	-0,49	43,0	1008,51	-0,90	-0,49	20,02	3,24	4,3	0,00	0,0
2006-10-21 04:00	48	36	100	0,0	20,23	-0,49	43,0	1008,51	-0,90	-0,49	20,02	3,24	4,3	0,00	0,0
2006-10-21 04:30	48	36	100	0,0	20,23	-0,49	43,0	1008,51	-0,90	-0,49	20,02	3,24	4,3	0,00	0,0
2006-10-21 05:00	48	36	100	0,0	20,23	-0,49	43,0	1008,51	-0,90	-0,49	20,02	3,24	4,3	0,00	0,0
2006-10-21 05:30	48	36	100	0,0	20,23	-0,49	43,0	1008,51	-0,90	-0,49	20,02	3,24	4,3	0,00	0,0
2006-10-21 06:00	48	36	100	0,0	20,23	-0,49	43,0	1008,51	-0,90	-0,49	20,02	3,24	4,3	0,00	0,0
2006-10-21 06:30	48	36	100	0,0	20,23	-0,49	43,0	1008,51	-0,90	-0,49	20,02	3,24	4,3	0,00	0,0
2006-10-21 07:00	48	36	100	0,0	20,23	-0,49	43,0	1008,51	-0,90	-0,49	20,02	3,24	4,3	0,00	0,0
2006-10-21 07:30	48	36	100	0,0	20,23	-0,49	43,0	1008,51	-0,90	-0,49	20,02	3,24	4,3	0,00	0,0
2006-10-21 08:00	48	36	100	0,0	20,23	-0,49	43,0	1008,51	-0,90	-0,49	20,02	3,24	4,3	0,00	0,0
2006-10-21 08:30	48	36	100	0,0	20,23	-0,49	43,0	1008,51	-0,90	-0,49	20,02	3,24	4,3	0,00	0,0
2006-10-21 09:00	48	36	100	0,0	20,23	-0,49	43,0	1008,51	-0,90	-0,49	20,02	3,24	4,3	0,00	0,0
2006-10-21 09:30	48	36	100	0,0	20,23	-0,49	43,0	1008,51	-0,90	-0,49	20,02	3,24	4,3	0,00	0,0
2006-10-21 10:00	48	36	100	0,0	20,23	-0,49	43,0	1008,51	-0,90	-0,49	20,02	3,24	4,3	0,00	0,0
2006-10-21 10:30	48	36	100	0,0	20,23	-0,49	43,0	1008,51	-0,90	-0,49	20,02	3,24	4,3	0,00	0,0
2006-10-21 11:00	48	36	100	0,0	20,23	-0,49	43,0	1008,51	-0,90	-0,49	20,02	3,24	4,3	0,00	0,0
2006-10-21 11:30	48	36	100	0,0	20,23	-0,49	43,0	1008,51	-0,90	-0,49	20,02	3,24	4,3	0,00	0,0
2006-10-21 12:00	48	36	100	0,0	20,23	-0,49	43,0	1008,51	-0,90	-0,49	20,02	3,24	4,3	0,00	0,0
2006-10-21 12:30	48	36	100	0,0	20,23	-0,49	43,0	1008,51	-0,90	-0,49	20,02	3,24	4,3	0,00	0,0
2006-10-21 13:00	48	36	100	0,0	20,23	-0,49	43,0	1008,51	-0,90	-0,49	20,02	3,24	4,3	0,00	0,0
2006-10-21 13:30	48	36	100	0,0	20,23	-0,49	43,0	1008,51	-0,90	-0,49	20,02	3,24	4,3	0,00	0,0
2006-10-21 14:00	48	36	100	0,0	20,23	-0,49	43,0	1008,51	-0,90	-0,49	20,02	3,24	4,3	0,00	0,0
2006-10-21 14:30	48	36	100	0,0	20,23	-0,49	43,0	1008,51	-0,90	-0,49	20,02	3,24	4,3	0,00	0,0
2006-10-21 15:00	48	36	100	0,0	20,23	-0,49	43,0	1008,51	-0,90	-0,49	20,02	3,24	4,3	0,00	0,0
2006-10-21 15:30	48	36	100	0,0	20,23	-0,49	43,0	1008,51	-0,90	-0,49	20,02	3,24	4,3	0,00	0,0
2006-10-21 16:00	114	43	100	2,6	16,63	0,61	44,2	1000,51	0,19	-1,16	16,73	4,34	3,3	1,20	1,2
2006-10-21 16:30	74	42	100	2,2	17,13	0,51	44,2	1000,51	0,09	0,51	17,18	4,24	3,1	1,20	1,2
2006-10-21 17:00	107	41	100	3,9	17,73	0,41	44,2	999,51	-0,01	-5,00	17,73	4,14	4,3	0,00	1,2
2006-10-21 17:30	91	40	100	2,4	18,63	0,41	44,2	999,51	-0,01	-1,37	18,59	4,14	4,5	0,00	1,2
2006-10-21 18:00	101	39	100	1,8	19,43	0,41	44,2	998,51	-0,01	0,41	19,35	4,14	4,3	0,00	1,2
2006-10-21 18:30	96	38	100	1,2	19,83	0,41	44,2	998,51	-0,01	0,41	19,70	4,14	3,9	0,00	1,2
2006-10-21 19:00	91	37	100	1,4	20,03	0,41	44,2	998,51	-0,01	0,41	19,86	4,14	3,5	0,00	1,2
2006-10-21 19:30	92	37	100	1,4	19,93	0,31	44,2	998,51	-0,11	0,31	19,76	4,04	3,0	0,00	1,2
2006-10-21 20:00	84	36	100	1,8	19,83	0,31	44,2	998,51	-0,11	0,31	19,62	4,04	2,8	0,00	1,2
2006-10-21 20:30	120	36	100	1,6	19,73	0,41	44,2	997,50	-0,01	0,41	19,52	4,14	3,0	0,00	1,2
2006-10-21 21:00	95	36	100	2,4	19,73	0,41	44,2	997,50	-0,01	-1,37	19,52	4,14	3,1	0,00	1,2
2006-10-21 21:30	88	36	100	2,0	19,63	0,41	44,2	997,50	-0,01	0,41	19,42	4,14	3,0	0,00	1,2
2006-10-21 22:00	100	36	100	2,4	19,63	0,41	44,2	997,50	-0,01	-1,37	19,42	4,14	3,1	0,00	1,2
2006-10-21 22:30	103	36	100	0,0	19,63	0,41	44,2	997,50	-0,01	0,41	19,42	4,14	2,8	0,00	1,2
2006-10-21 23:00	104	36	100	1,4	19,63	0,41	44,2	996,50	-0,01	0,41	19,42	4,14	2,8	0,00	1,2
2006-10-21 23:30	85	36	100	1,4	19,43	0,41	44,2	996,50	-0,01	0,41	19,22	4,14	3,3	0,00	1,2
2006-10-22 00:00	100	36	100	1,2	19,43	0,51	44,2	996,50	0,09	0,51	19,22	4,24	3,0	0,00	0,0
2006-10-22 00:30	83	36	100	0,0	19,63	0,51	44,2	996,50	0,09	0,51	19,42	4,24	2,6	0,00	0,0
2006-10-22 01:00	87	36	100	1,2	19,73	0,51	44,2	996,50	0,09	0,51	19,52	4,24	2,4	0,00	0,0
2006-10-22 01:30	89	36	100	1,4	19,93	0,61	44,2	995,50	0,19	0,61	19,72	4,34	2,4	0,00	0,0

Datum	Vindrikt °	Fukt inne Rh%	Fukt ute Rh%	Vindhast m/s	Temp in °C	Temp ute °C	Nb. Mån mm	Tryck Mbar	Daggg °C	Kyleffekt °C	Vix inne °C	Vix ute °C	Vindby m/s	Korr lufttryck	Nederb./dygn mm
2006-10-22 02:00	79	36	100	1,2	20,03	0,61	44,2	995,50	0,19	0,61	19,82	4,34	2,8	0,00	0,0
2006-10-22 02:30	83	36	100	1,2	20,03	0,61	44,2	995,50	0,19	0,61	19,82	4,34	2,6	0,00	0,0
2006-10-22 03:00	76	36	100	1,2	20,03	0,72	44,2	995,50	0,29	0,72	19,82	4,44	2,2	0,00	0,0
2006-10-22 03:30	60	36	100	0,0	20,03	0,72	44,2	995,50	0,29	0,72	19,82	4,44	2,0	0,00	0,0
2006-10-22 04:00	46	36	100	0,0	19,93	0,61	44,2	994,50	0,19	0,61	19,72	4,34	2,6	0,00	0,0
2006-10-22 04:30	65	36	100	0,0	19,93	0,51	44,2	994,50	0,09	0,51	19,72	4,24	2,2	0,00	0,0
2006-10-22 05:00	62	36	100	0,0	19,93	0,41	44,2	994,50	-0,01	0,41	19,72	4,14	1,4	0,00	0,0
2006-10-22 05:30	316	36	100	0,0	20,03	0,41	44,2	994,50	-0,01	0,41	19,82	4,14	1,8	0,00	0,0
2006-10-22 06:00	300	36	100	1,8	20,13	0,41	44,2	994,50	-0,01	0,41	19,92	4,14	2,0	0,00	0,0
2006-10-22 06:30	45	36	100	0,0	20,13	0,31	44,2	994,50	-0,11	0,31	19,92	4,04	2,6	0,00	0,0
2006-10-22 07:00	300	36	100	1,6	20,23	0,31	44,2	994,50	-0,11	0,31	20,02	4,04	2,6	0,00	0,0
2006-10-22 07:30	308	36	100	0,0	20,33	0,31	44,2	993,50	-0,11	0,31	20,12	4,04	2,8	0,00	0,0
2006-10-22 08:00	319	36	100	1,8	20,33	0,31	44,2	993,50	-0,11	0,31	20,12	4,04	2,4	0,00	0,0
2006-10-22 08:30	283	36	100	1,8	20,33	0,31	44,2	993,50	-0,11	0,31	20,12	4,04	2,8	0,00	0,0
2006-10-22 09:00	306	36	100	0,0	20,33	0,31	44,2	994,50	-0,11	0,31	20,12	4,04	2,6	0,00	0,0
2006-10-22 09:30	319	36	100	0,0	20,23	0,31	44,2	994,50	-0,11	0,31	20,02	4,04	2,6	0,00	0,0
2006-10-22 10:00	335	36	100	0,0	20,23	0,31	44,2	993,50	-0,11	0,31	20,02	4,04	2,4	0,00	0,0
2006-10-22 10:30	312	36	100	1,8	19,93	0,31	44,2	993,50	-0,11	0,31	19,72	4,04	3,0	0,00	0,0
2006-10-22 11:00	81	36	100	1,2	19,93	0,31	44,2	993,50	-0,11	0,31	19,72	4,04	3,3	0,00	0,0
2006-10-22 11:30	1	36	100	1,4	19,93	0,41	44,2	993,50	-0,01	0,41	19,72	4,14	3,3	0,00	0,0
2006-10-22 12:00	340	36	100	1,8	19,83	0,31	44,2	993,50	-0,11	0,31	19,62	4,04	3,3	0,00	0,0
2006-10-22 12:30	318	36	100	2,6	19,83	0,41	44,2	993,50	-0,01	-1,37	19,62	4,14	3,5	0,00	0,0
2006-10-22 13:00	325	36	100	1,2	19,73	0,41	44,2	993,50	-0,01	0,41	19,52	4,14	3,7	0,00	0,0
2006-10-22 13:30	303	36	100	2,6	19,73	0,41	44,2	993,50	-0,01	-1,37	19,52	4,14	4,7	0,00	0,0
2006-10-22 14:00	40	36	100	0,0	19,63	0,51	44,2	993,50	0,09	0,51	19,42	4,24	3,5	0,00	0,0
2006-10-22 14:30	342	36	100	2,0	19,63	0,51	44,2	993,50	0,09	0,51	19,42	4,24	3,7	0,00	0,0
2006-10-22 15:00	311	36	100	2,4	19,73	0,41	44,2	993,50	-0,01	-1,37	19,52	4,14	3,9	0,00	0,0
2006-10-22 15:30	328	36	100	1,8	19,83	0,41	44,2	993,50	-0,01	0,41	19,62	4,14	3,9	0,00	0,0
2006-10-22 16:00	320	36	100	1,2	19,93	0,41	44,2	993,50	-0,01	0,41	19,72	4,14	3,3	0,00	0,0
2006-10-22 16:30	325	36	100	2,8	19,83	0,31	44,2	993,50	-0,11	-2,69	19,62	4,04	3,7	0,00	0,0
2006-10-22 17:00	336	36	100	1,8	19,93	0,11	44,2	993,50	-0,31	0,11	19,72	3,84	4,3	0,00	0,0
2006-10-22 17:30	64	36	100	1,8	19,83	0,11	44,2	993,50	-0,31	0,11	19,62	3,84	4,1	0,00	0,0
2006-10-22 18:00	136	36	100	0,0	19,73	0,11	44,2	993,50	-0,31	0,11	19,52	3,84	3,0	0,00	0,0
2006-10-22 18:30	319	36	100	0,0	19,63	0,01	44,2	993,50	-0,41	0,01	19,42	3,74	0,0	0,00	0,0
2006-10-22 19:00	107	37	100	0,0	19,43	0,01	44,2	994,50	-0,41	0,01	19,26	3,74	0,0	0,00	0,0
2006-10-22 19:30	297	37	100	0,0	19,33	0,01	44,2	994,50	-0,41	0,01	19,16	3,74	0,0	0,00	0,0
2006-10-22 20:00	356	37	100	0,0	19,23	0,11	44,2	994,50	-0,31	0,11	19,06	3,84	0,0	0,00	0,0
2006-10-22 20:30	331	37	100	0,0	19,23	0,11	44,2	993,50	-0,31	0,11	19,06	3,84	0,0	0,00	0,0
2006-10-22 21:00	117	37	100	0,0	19,23	0,01	44,2	993,50	-0,41	0,01	19,06	3,74	0,0	0,00	0,0
2006-10-22 21:30	13	37	100	0,0	19,33	0,11	44,2	994,50	-0,31	0,11	19,16	3,84	0,0	0,00	0,0
2006-10-22 22:00	169	37	100	0,0	19,43	0,01	44,2	993,50	-0,41	0,01	19,26	3,74	0,0	0,00	0,0
2006-10-22 22:30	76	37	100	0,0	19,53	0,01	44,2	994,50	-0,41	0,01	19,36	3,74	0,0	0,00	0,0
2006-10-22 23:00	60	37	100	0,0	19,53	0,01	44,2	994,50	-0,41	0,01	19,36	3,74	0,0	0,00	0,0
2006-10-22 23:30	80	37	100	0,0	19,43	-0,09	44,2	994,50	-0,51	-0,09	19,26	3,64	0,0	0,00	0,0
2006-10-23 00:00	334	37	100	0,0	19,33	-0,09	44,2	994,50	-0,51	-0,09	19,16	3,64	0,0	0,00	0,0
2006-10-23 00:30	82	37	100	0,0	19,33	-0,09	44,2	994,50	-0,51	-0,09	19,16	3,64	0,0	0,00	0,0

Datum	Vindrikt	Fukt inne	Fukt ute	Vindhast	Temp in	Temp ute	Nb. Mån	Tryck	Dagpp	Kyleffekt	Vix inne	Vix ute	Vindby	Korr lufttryck	Nederb./dygn
	°	Rh%	Rh%	m/s	°C	°C	mm	Mbar	°C	°C	°C	°C	m/s		mm
2006-10-23 01:00	67	37	100	0,0	19,33	-0,09	44,2	994,50	-0,51	-0,09	19,16	3,64	0,0	0,00	0,0
2006-10-23 01:30	72	37	100	0,0	19,33	-0,09	44,2	993,50	-0,51	-0,09	19,16	3,64	0,0	0,00	0,0
2006-10-23 02:00	7	37	100	0,0	19,43	-0,09	44,2	993,50	-0,51	-0,09	19,26	3,64	0,0	0,00	0,0
2006-10-23 02:30	73	36	100	0,0	19,63	-0,19	44,2	993,50	-0,60	-0,19	19,42	3,54	0,0	0,00	0,0
2006-10-23 03:00	121	36	100	0,0	19,63	-0,09	44,2	993,50	-0,51	-0,09	19,42	3,64	0,0	0,00	0,0
2006-10-23 03:30	44	36	100	0,0	19,73	-0,09	44,2	993,50	-0,51	-0,09	19,52	3,64	0,0	0,00	0,0
2006-10-23 04:00	84	36	100	0,0	19,73	-0,09	44,2	993,50	-0,51	-0,09	19,52	3,64	0,0	0,00	0,0
2006-10-23 04:30	86	36	100	0,0	19,63	-0,09	44,2	993,50	-0,51	-0,09	19,42	3,64	0,0	0,00	0,0
2006-10-23 05:00	88	36	100	0,0	19,63	-0,09	44,2	993,50	-0,51	-0,09	19,42	3,64	0,0	0,00	0,0
2006-10-23 05:30	91	36	100	0,0	19,53	0,01	44,2	993,50	-0,41	0,01	19,32	3,74	0,0	0,00	0,0
2006-10-23 06:00	60	36	100	0,0	19,53	-0,09	44,2	993,50	-0,51	-0,09	19,32	3,64	0,0	0,00	0,0
2006-10-23 06:30	64	36	100	0,0	19,53	0,01	44,2	993,50	-0,41	0,01	19,32	3,74	2,4	0,00	0,0
2006-10-23 07:00	121	36	100	0,0	19,63	0,01	44,2	993,50	-0,41	0,01	19,42	3,74	0,0	0,00	0,0
2006-10-23 07:30	94	36	100	0,0	19,73	0,01	44,2	993,50	-0,41	0,01	19,52	3,74	0,0	0,00	0,0
2006-10-23 08:00	89	36	100	0,0	19,73	0,01	44,2	993,50	-0,41	0,01	19,52	3,74	0,0	0,00	0,0
2006-10-23 08:30	84	36	100	0,0	19,73	0,01	44,2	993,50	-0,41	0,01	19,52	3,74	0,0	0,00	0,0
2006-10-23 09:00	88	36	100	0,0	19,73	0,01	44,2	993,50	-0,41	0,01	19,52	3,74	0,0	0,00	0,0
2006-10-23 09:30	60	36	100	0,0	19,73	0,11	44,2	993,50	-0,31	0,11	19,52	3,84	0,0	0,00	0,0
2006-10-23 10:00	85	36	100	0,0	19,63	0,11	44,2	993,50	-0,31	0,11	19,42	3,84	0,0	0,00	0,0
2006-10-23 10:30	54	36	100	0,0	19,63	0,11	44,8	993,50	-0,31	0,11	19,42	3,84	1,6	0,60	0,6
2006-10-23 11:00	78	36	100	0,0	19,53	0,11	44,8	993,50	-0,31	0,11	19,32	3,84	0,0	0,60	0,6
2006-10-23 11:30	70	36	100	0,0	19,53	0,11	44,8	993,50	-0,31	0,11	19,32	3,84	0,0	0,00	0,6
2006-10-23 12:00	71	37	100	0,0	19,53	0,11	44,8	993,50	-0,31	0,11	19,36	3,84	0,0	0,00	0,6
2006-10-23 12:30	49	36	100	0,0	19,53	0,31	44,8	992,50	-0,11	0,31	19,32	4,04	0,0	0,00	0,6
2006-10-23 13:00	60	36	100	0,0	19,53	0,31	44,8	992,50	-0,11	0,31	19,32	4,04	0,0	0,00	0,6
2006-10-23 13:30	61	36	100	0,0	19,53	0,41	44,8	992,50	-0,01	0,41	19,32	4,14	0,0	0,00	0,6
2006-10-23 14:00	104	36	100	2,0	19,53	0,51	44,8	992,50	0,09	0,51	19,32	4,24	3,1	0,00	0,6
2006-10-23 14:30	55	36	100	1,6	19,63	0,41	44,8	992,50	-0,01	0,41	19,42	4,14	3,7	0,00	0,6
2006-10-23 15:00	58	36	100	1,6	19,63	0,31	44,8	991,50	-0,11	0,31	19,42	4,04	3,3	0,00	0,6
2006-10-23 15:30	104	36	100	1,4	19,63	0,21	44,8	991,50	-0,21	0,21	19,42	3,94	3,5	0,00	0,6
2006-10-23 16:00	98	36	100	0,0	19,53	0,11	44,8	991,50	-0,31	0,11	19,32	3,84	3,1	0,00	0,6
2006-10-23 16:30	37	36	100	0,0	19,53	0,01	44,8	991,50	-0,41	0,01	19,32	3,74	3,0	0,00	0,6
2006-10-23 17:00	183	36	100	0,0	19,53	-0,19	44,8	991,50	-0,60	-0,19	19,32	3,54	0,0	0,00	0,6
2006-10-23 17:30	183	36	100	0,0	19,53	-0,29	44,8	991,50	-0,70	-0,29	19,32	3,44	0,0	0,00	0,6
2006-10-23 18:00	183	36	100	0,0	19,53	-0,39	44,8	990,50	-0,80	-0,39	19,32	3,34	0,0	0,00	0,6
2006-10-23 18:30	183	36	100	0,0	19,53	-0,39	46,0	990,50	-0,80	-0,39	19,32	3,34	0,0	1,20	1,8
2006-10-23 19:00	183	36	100	0,0	19,63	-0,49	47,2	990,50	-0,90	-0,49	19,42	3,24	1,2	2,40	3,0
2006-10-23 19:30	183	36	100	0,0	19,63	-0,79	50,2	990,50	-1,20	-0,79	19,42	2,94	1,6	4,20	6,0
2006-10-23 20:00	183	36	100	0,0	19,63	-0,89	50,2	990,50	-1,30	-0,89	19,42	2,84	6,8	3,00	6,0
2006-10-23 20:30	183	36	100	0,0	19,63	-1,09	50,2	990,50	-1,50	-1,09	19,42	2,64	0,0	0,00	6,0
2006-10-23 21:00	183	36	100	0,0	19,73	-1,29	52,6	990,50	-1,70	-1,29	19,52	2,44	1,2	2,40	8,4
2006-10-23 21:30	183	36	100	0,0	19,73	-1,49	53,8	990,50	-1,90	-1,49	19,52	2,24	1,4	3,60	9,6
2006-10-23 22:00	183	36	100	0,0	19,73	-1,59	53,8	990,50	-2,00	-1,59	19,52	2,14	0,0	1,20	9,6
2006-10-23 22:30	183	36	100	0,0	19,73	-1,79	53,8	990,50	-2,20	-1,79	19,52	1,94	0,0	0,00	9,6
2006-10-23 23:00	183	36	100	0,0	19,73	-1,89	53,8	990,50	-2,30	-1,89	19,52	1,84	0,0	0,00	9,6
2006-10-23 23:30	183	36	100	0,0	19,73	-1,99	53,8	990,50	-2,40	-1,99	19,52	1,74	0,0	0,00	9,6

Datum	Vindrikt °	Fukt inne Rh%	Fukt ute Rh%	Vindhast m/s	Temp in °C	Temp ute °C	Nb. Mån mm	Tryck Mbar	Dagpp °C	Kyleffekt °C	Vix inne °C	Vix ute °C	Vindby m/s	Korr lufttryck	Nederb./dygn mm
2006-10-24 00:00	183	36	100	0,0	19,83	-2,19	53,8	990,50	-2,60	-2,19	19,62	1,54	0,0	0,00	0,0
2006-10-24 00:30	183	36	100	0,0	19,83	-2,29	53,8	990,50	-2,70	-2,29	19,62	1,44	0,0	0,00	0,0
2006-10-24 01:00	183	36	100	0,0	19,83	-2,49	53,8	990,50	-2,90	-2,49	19,62	1,24	0,0	0,00	0,0
2006-10-24 01:30	183	36	100	0,0	19,83	-2,69	53,8	989,50	-3,10	-2,69	19,62	1,04	0,0	0,00	0,0
2006-10-24 02:00	183	36	100	0,0	19,83	-2,79	53,8	990,50	-3,20	-2,79	19,62	0,94	0,0	0,00	0,0
2006-10-24 02:30	183	36	100	0,0	19,83	-2,89	53,8	989,50	-3,30	-2,89	19,62	0,84	1,2	0,00	0,0
2006-10-24 03:00	183	36	100	0,0	19,83	-2,99	53,8	990,50	-3,40	-2,99	19,62	0,74	0,0	0,00	0,0
2006-10-24 03:30	183	36	100	0,0	19,83	-3,09	53,8	990,50	-3,50	-3,09	19,62	0,64	0,0	0,00	0,0
2006-10-24 04:00	183	36	100	0,0	19,83	-3,19	53,8	990,50	-3,60	-3,19	19,62	0,54	0,0	0,00	0,0
2006-10-24 04:30	183	36	100	0,0	19,83	-3,39	53,8	989,50	-3,80	-3,39	19,62	0,34	0,0	0,00	0,0
2006-10-24 05:00	183	36	100	0,0	19,83	-3,39	53,8	990,50	-3,80	-3,39	19,62	0,34	0,0	0,00	0,0
2006-10-24 05:30	183	36	100	0,0	19,83	-3,49	53,8	990,50	-3,90	-3,49	19,62	0,24	0,0	0,00	0,0
2006-10-24 06:00	183	36	100	0,0	19,83	-3,49	53,8	990,50	-3,90	-3,49	19,62	0,24	0,0	0,00	0,0
2006-10-24 06:30	183	36	100	0,0	19,83	-3,49	53,8	990,50	-3,90	-3,49	19,62	0,24	0,0	0,00	0,0
2006-10-24 07:00	183	36	100	0,0	19,93	-3,59	53,8	990,50	-4,00	-3,59	19,72	0,14	0,0	0,00	0,0
2006-10-24 07:30	183	36	100	0,0	19,93	-3,59	53,8	991,50	-4,00	-3,59	19,72	0,14	0,0	0,00	0,0
2006-10-24 08:00	183	35	100	0,0	19,93	-3,59	53,8	991,50	-4,00	-3,59	19,68	0,14	0,0	0,00	0,0
2006-10-24 08:30	183	35	100	0,0	19,83	-3,59	53,8	991,50	-4,00	-3,59	19,58	0,14	0,0	0,00	0,0
2006-10-24 09:00	183	35	100	0,0	19,83	-3,59	53,8	991,50	-4,00	-3,59	19,58	0,14	0,0	0,00	0,0
2006-10-24 09:30	183	35	100	0,0	19,83	-3,49	53,8	991,50	-3,90	-3,49	19,58	0,24	0,0	0,00	0,0
2006-10-24 10:00	183	35	100	0,0	19,73	-3,29	53,8	991,50	-3,70	-3,29	19,48	0,44	0,0	0,00	0,0
2006-10-24 10:30	183	35	100	0,0	19,73	-3,09	53,8	992,50	-3,50	-3,09	19,48	0,64	0,0	0,00	0,0
2006-10-24 11:00	183	35	100	0,0	19,73	-2,79	53,8	992,50	-3,20	-2,79	19,48	0,94	0,0	0,00	0,0
2006-10-24 11:30	183	35	100	0,0	19,73	-2,59	53,8	992,50	-3,00	-2,59	19,48	1,14	0,0	0,00	0,0
2006-10-24 12:00	183	35	100	0,0	19,73	-2,39	53,8	992,50	-2,80	-2,39	19,48	1,34	0,0	0,00	0,0
2006-10-24 12:30	183	35	100	0,0	19,63	-2,39	53,8	993,50	-2,80	-2,39	19,38	1,34	0,0	0,00	0,0
2006-10-24 13:00	183	35	100	0,0	19,63	-2,09	53,8	993,50	-2,50	-2,09	19,38	1,64	0,0	0,00	0,0
2006-10-24 13:30	183	35	100	0,0	19,63	-2,09	53,8	993,50	-2,50	-2,09	19,38	1,64	0,0	0,00	0,0
2006-10-24 14:00	183	35	100	0,0	19,63	-1,99	53,8	993,50	-2,40	-1,99	19,38	1,74	0,0	0,00	0,0
2006-10-24 14:30	183	35	100	0,0	19,63	-1,99	53,8	993,50	-2,40	-1,99	19,38	1,74	0,0	0,00	0,0
2006-10-24 15:00	183	35	100	0,0	19,63	-2,19	53,8	993,50	-2,60	-2,19	19,38	1,54	0,0	0,00	0,0
2006-10-24 15:30	183	35	100	0,0	19,53	-1,89	53,8	993,50	-2,30	-1,89	19,28	1,84	0,0	0,00	0,0
2006-10-24 16:00	183	35	100	0,0	19,53	-2,09	53,8	993,50	-2,50	-2,09	19,28	1,64	0,0	0,00	0,0
2006-10-24 16:30	183	35	100	0,0	19,53	-2,19	53,8	993,50	-2,60	-2,19	19,28	1,54	0,0	0,00	0,0
2006-10-24 17:00	183	35	100	0,0	19,53	-2,19	53,8	993,50	-2,60	-2,19	19,28	1,54	0,0	0,00	0,0
2006-10-24 17:30	183	35	100	0,0	19,43	-2,39	53,8	993,50	-2,80	-2,39	19,18	1,34	0,0	0,00	0,0
2006-10-24 18:00	183	35	100	0,0	19,43	-2,49	53,8	994,50	-2,90	-2,49	19,18	1,24	0,0	0,00	0,0
2006-10-24 18:30	183	35	100	0,0	19,43	-2,59	53,8	994,50	-3,00	-2,59	19,18	1,14	0,0	0,00	0,0
2006-10-24 19:00	183	35	100	0,0	19,43	-3,19	53,8	994,50	-3,60	-3,19	19,18	0,54	0,0	0,00	0,0
2006-10-24 19:30	183	35	100	0,0	19,43	-3,59	53,8	993,50	-4,00	-3,59	19,18	0,14	1,4	0,00	0,0
2006-10-24 20:00	183	35	100	0,0	19,43	-3,59	53,8	993,50	-4,00	-3,59	19,18	0,14	1,4	0,00	0,0
2006-10-24 20:30	183	35	100	0,0	19,43	-3,59	53,8	993,50	-4,00	-3,59	19,18	0,14	1,4	0,00	0,0
2006-10-24 21:00	183	35	100	0,0	19,43	-3,59	53,8	993,50	-4,00	-3,59	19,18	0,14	1,4	0,00	0,0
2006-10-24 21:30	183	35	100	0,0	19,43	-3,59	53,8	993,50	-4,00	-3,59	19,18	0,14	1,4	0,00	0,0
2006-10-24 22:00	183	36	100	0,0	17,93	-3,09	53,8	995,50	-3,50	-3,09	17,72	0,64	0,0	0,00	0,0
2006-10-24 22:30	183	36	100	0,0	18,23	-3,09	53,8	996,50	-3,50	-3,09	18,02	0,64	0,0	0,00	0,0

Datum	Vindrikt °	Fukt inne Rh%	Fukt ute Rh%	Vindhast m/s	Temp in °C	Temp ute °C	Nb. Mån mm	Tryck Mbar	Daggp °C	Kyleffekt °C	Vix inne °C	Vix ute °C	Vindby m/s	Korr lufttryck	Nederb./dygn mm
2006-10-24 23:00	183	35	100	0,0	18,63	-3,19	53,8	996,50	-3,60	-3,19	18,37	0,54	0,0	0,00	0,0
2006-10-24 23:30	183	35	100	0,0	18,93	-3,19	53,8	996,50	-3,60	-3,19	18,68	0,54	0,0	0,00	0,0
2006-10-25 00:00	183	35	100	0,0	19,13	-3,29	53,8	996,50	-3,70	-3,29	18,88	0,44	0,0	0,00	0,0
2006-10-25 00:30	183	35	100	0,0	19,23	-3,19	53,8	996,50	-3,60	-3,19	18,98	0,54	0,0	0,00	0,0
2006-10-25 01:00	183	35	100	0,0	19,33	-3,19	53,8	996,50	-3,60	-3,19	19,08	0,54	0,0	0,00	0,0
2006-10-25 01:30	183	35	100	0,0	19,33	-3,09	53,8	997,50	-3,50	-3,09	19,08	0,64	0,0	0,00	0,0
2006-10-25 02:00	183	35	100	0,0	19,23	-3,19	53,8	997,50	-3,60	-3,19	18,98	0,54	0,0	0,00	0,0
2006-10-25 02:30	183	35	100	0,0	19,23	-3,19	53,8	997,50	-3,60	-3,19	18,98	0,54	0,0	0,00	0,0
2006-10-25 03:00	183	35	100	0,0	19,23	-3,19	53,8	997,50	-3,60	-3,19	18,98	0,54	0,0	0,00	0,0
2006-10-25 03:30	183	35	100	0,0	19,23	-3,29	53,8	998,51	-3,70	-3,29	18,98	0,44	0,0	0,00	0,0
2006-10-25 04:00	183	35	100	0,0	19,23	-3,89	53,8	998,51	-4,30	-3,89	18,98	-0,16	0,0	0,00	0,0
2006-10-25 04:30	183	35	100	0,0	19,23	-4,69	53,8	998,51	-5,09	-4,69	18,98	-0,96	0,0	0,00	0,0
2006-10-25 05:00	183	35	100	0,0	19,23	-4,99	53,8	998,51	-5,39	-4,99	18,98	-1,26	0,0	0,00	0,0
2006-10-25 05:30	183	35	100	0,0	19,23	-4,09	53,8	999,51	-4,50	-4,09	18,98	-0,36	0,0	0,00	0,0
2006-10-25 06:00	183	35	100	0,0	19,23	-4,19	53,8	999,51	-4,59	-4,19	18,98	-0,46	0,0	0,00	0,0
2006-10-25 06:30	183	35	100	0,0	19,23	-3,99	53,8	999,51	-4,40	-3,99	18,98	-0,26	0,0	0,00	0,0
2006-10-25 07:00	183	35	100	0,0	19,33	-4,29	53,8	999,51	-4,69	-4,29	19,08	-0,56	0,0	0,00	0,0
2006-10-25 07:30	183	34	100	0,0	19,33	-4,59	53,8	1000,51	-4,99	-4,59	19,03	-0,86	0,0	0,00	0,0
2006-10-25 08:00	183	34	100	0,0	19,33	-4,89	53,8	1000,51	-5,29	-4,89	19,03	-1,16	0,0	0,00	0,0
2006-10-25 08:30	183	34	100	0,0	19,33	-4,99	53,8	1000,51	-5,39	-4,99	19,03	-1,26	0,0	0,00	0,0
2006-10-25 09:00	183	34	100	0,0	19,33	-5,49	53,8	1001,51	-5,89	-5,49	19,03	-1,76	0,0	0,00	0,0
2006-10-25 09:30	183	34	100	0,0	19,33	-5,29	53,8	1001,51	-5,69	-5,29	19,03	-1,56	0,0	0,00	0,0
2006-10-25 10:00	183	34	100	0,0	19,23	-4,99	53,8	1001,51	-5,39	-4,99	18,93	-1,26	0,0	0,00	0,0
2006-10-25 10:30	183	34	100	0,0	19,23	-4,59	53,8	1002,51	-4,99	-4,59	18,93	-0,86	0,0	0,00	0,0
2006-10-25 11:00	183	34	100	0,0	19,23	-4,29	53,8	1002,51	-4,69	-4,29	18,93	-0,56	0,0	0,00	0,0
2006-10-25 11:30	186	34	100	0,0	19,13	-3,89	53,8	1002,51	-4,30	-3,89	18,83	-0,16	1,4	0,00	0,0
2006-10-25 12:00	186	34	100	0,0	19,13	-3,19	53,8	1002,51	-3,60	-3,19	18,83	0,54	0,0	0,00	0,0
2006-10-25 12:30	197	34	100	0,0	18,93	-2,79	53,8	1003,51	-3,20	-2,79	18,63	0,94	0,0	0,00	0,0
2006-10-25 13:00	197	34	100	0,0	18,83	-2,49	53,8	1003,51	-2,90	-2,49	18,53	1,24	0,0	0,00	0,0
2006-10-25 13:30	197	34	100	0,0	18,73	-1,99	53,8	1003,51	-2,40	-1,99	18,43	1,74	0,0	0,00	0,0
2006-10-25 14:00	197	34	100	0,0	18,63	-1,39	53,8	1003,51	-1,80	-1,39	18,33	2,34	1,4	0,00	0,0
2006-10-25 14:30	190	34	100	0,0	18,53	-1,19	53,8	1003,51	-1,60	-1,19	18,23	2,54	1,8	0,00	0,0
2006-10-25 15:00	190	35	100	0,0	18,43	-1,29	53,8	1004,51	-1,70	-1,29	18,17	2,44	1,6	0,00	0,0
2006-10-25 15:30	190	35	100	0,0	18,33	-1,29	53,8	1004,51	-1,70	-1,29	18,07	2,44	0,0	0,00	0,0
2006-10-25 16:00	190	35	100	0,0	18,23	-1,29	53,8	1004,51	-1,70	-1,29	17,97	2,44	1,4	0,00	0,0
2006-10-25 16:30	190	35	100	0,0	18,23	-1,59	53,8	1004,51	-2,00	-1,59	17,97	2,14	0,0	0,00	0,0
2006-10-25 17:00	187	35	100	1,4	18,13	-1,89	53,8	1004,51	-2,30	-1,89	17,87	1,84	1,8	0,00	0,0
2006-10-25 17:30	130	35	100	0,0	18,03	-2,19	53,8	1004,51	-2,60	-2,19	17,77	1,54	2,2	0,00	0,0
2006-10-25 18:00	130	35	100	0,0	17,93	-3,19	53,8	1005,51	-3,60	-3,19	17,67	0,54	1,6	0,00	0,0
2006-10-25 18:30	130	35	100	0,0	17,83	-3,19	53,8	1005,51	-3,60	-3,19	17,57	0,54	0,0	0,00	0,0
2006-10-25 19:00	130	35	100	0,0	17,83	-3,59	53,8	1005,51	-4,00	-3,59	17,57	0,14	0,0	0,00	0,0
2006-10-25 19:30	130	35	100	0,0	17,93	-3,39	53,8	1005,51	-3,80	-3,39	17,67	0,34	0,0	0,00	0,0
2006-10-25 20:00	130	35	100	0,0	18,03	-2,69	53,8	1006,51	-3,10	-2,69	17,77	1,04	1,2	0,00	0,0
2006-10-25 20:30	130	35	100	0,0	18,13	-2,69	53,8	1006,51	-3,10	-2,69	17,87	1,04	1,8	0,00	0,0
2006-10-25 21:00	130	35	100	0,0	18,33	-2,99	53,8	1006,51	-3,40	-2,99	18,07	0,74	1,8	0,00	0,0
2006-10-25 21:30	133	35	100	1,4	18,43	-2,59	53,8	1006,51	-3,00	-2,59	18,17	1,14	2,4	0,00	0,0

Datum	Vindrikt °	Fukt inne Rh%	Fukt ute Rh%	Vindhast m/s	Temp in °C	Temp ute °C	Nb. Mån mm	Tryck Mbar	Dagpp °C	Kyleffekt °C	Vix inne °C	Vix ute °C	Vindby m/s	Korr lufttryck	Nederb./dygn mm
2006-10-25 22:00	133	35	100	0,0	18,33	-2,99	53,8	1006,51	-3,40	-2,99	18,07	0,74	2,6	0,00	0,0
2006-10-25 22:30	133	35	100	0,0	18,33	-3,79	53,8	1007,51	-4,20	-3,79	18,07	-0,06	0,0	0,00	0,0
2006-10-25 23:00	133	35	100	0,0	18,23	-3,99	53,8	1007,51	-4,40	-3,99	17,97	-0,26	1,4	0,00	0,0
2006-10-25 23:30	133	35	100	0,0	18,23	-4,09	53,8	1007,51	-4,50	-4,09	17,97	-0,36	0,0	0,00	0,0
2006-10-26 00:00	133	35	100	0,0	18,33	-4,69	53,8	1007,51	-5,09	-4,69	18,07	-0,96	1,2	0,00	0,0
2006-10-26 00:30	133	34	100	0,0	18,63	-4,09	53,8	1007,51	-4,50	-4,09	18,33	-0,36	1,8	0,00	0,0
2006-10-26 01:00	131	34	100	0,0	18,83	-4,39	53,8	1008,51	-4,79	-4,39	18,53	-0,66	2,0	0,00	0,0
2006-10-26 01:30	131	34	100	0,0	18,83	-5,09	53,8	1007,51	-5,49	-5,09	18,53	-1,36	1,2	0,00	0,0
2006-10-26 02:00	131	34	100	0,0	18,83	-5,49	53,8	1008,51	-5,89	-5,49	18,53	-1,76	0,0	0,00	0,0
2006-10-26 02:30	131	34	100	0,0	18,73	-5,69	53,8	1008,51	-6,09	-5,69	18,43	-1,96	0,0	0,00	0,0
2006-10-26 03:00	131	34	100	0,0	18,63	-5,59	53,8	1008,51	-5,99	-5,59	18,33	-1,86	1,2	0,00	0,0
2006-10-26 03:30	131	34	100	0,0	18,73	-5,39	53,8	1008,51	-5,79	-5,39	18,43	-1,66	0,0	0,00	0,0
2006-10-26 04:00	131	34	100	1,8	18,93	-4,49	53,8	1008,51	-4,89	-4,49	18,63	-0,76	1,8	0,00	0,0
2006-10-26 04:30	132	34	100	0,0	19,13	-4,49	53,8	1008,51	-4,89	-4,49	18,83	-0,76	2,0	0,00	0,0
2006-10-26 05:00	123	34	100	2,2	19,13	-4,39	53,8	1008,51	-4,79	-4,39	18,83	-0,66	2,6	0,00	0,0
2006-10-26 05:30	122	34	100	0,0	19,03	-4,19	53,8	1008,51	-4,59	-4,19	18,73	-0,46	2,2	0,00	0,0
2006-10-26 06:00	122	34	100	1,4	18,93	-4,79	53,8	1008,51	-5,19	-4,79	18,63	-1,06	1,6	0,00	0,0
2006-10-26 06:30	109	34	100	0,0	18,83	-4,59	53,8	1008,51	-4,99	-4,59	18,53	-0,86	2,0	0,00	0,0
2006-10-26 07:00	109	34	100	0,0	18,83	-4,49	53,8	1008,51	-4,89	-4,49	18,53	-0,76	1,6	0,00	0,0
2006-10-26 07:30	109	34	100	0,0	18,93	-4,59	53,8	1008,51	-4,99	-4,59	18,63	-0,86	1,4	0,00	0,0
2006-10-26 08:00	109	34	100	0,0	19,03	-4,79	53,8	1009,51	-5,19	-4,79	18,73	-1,06	1,6	0,00	0,0
2006-10-26 08:30	109	34	100	0,0	19,13	-4,49	53,8	1008,51	-4,89	-4,49	18,83	-0,76	1,6	0,00	0,0
2006-10-26 09:00	109	34	100	0,0	19,13	-4,29	53,8	1008,51	-4,69	-4,29	18,83	-0,56	1,8	0,00	0,0
2006-10-26 09:30	109	34	100	0,0	19,13	-4,69	53,8	1008,51	-5,09	-4,69	18,83	-0,96	1,2	0,00	0,0
2006-10-26 10:00	109	34	100	0,0	19,13	-4,39	53,8	1008,51	-4,79	-4,39	18,83	-0,66	0,0	0,00	0,0
2006-10-26 10:30	107	34	100	0,0	18,93	-3,69	53,8	1008,51	-4,10	-3,69	18,63	0,04	1,2	0,00	0,0
2006-10-26 11:00	93	34	100	0,0	18,83	-3,69	53,8	1008,51	-4,10	-3,69	18,53	0,04	1,4	0,00	0,0
2006-10-26 11:30	94	34	100	0,0	18,63	-3,99	53,8	1008,51	-4,40	-3,99	18,33	-0,26	0,0	0,00	0,0
2006-10-26 12:00	97	34	100	0,0	18,53	-3,39	53,8	1008,51	-3,80	-3,39	18,23	0,34	0,0	0,00	0,0
2006-10-26 12:30	209	34	100	0,0	18,33	-2,79	53,8	1008,51	-3,20	-2,79	18,03	0,94	0,0	0,00	0,0
2006-10-26 13:00	207	34	100	0,0	18,23	-2,59	53,8	1008,51	-3,00	-2,59	17,93	1,14	0,0	0,00	0,0
2006-10-26 13:30	207	34	100	0,0	18,13	-2,39	53,8	1008,51	-2,80	-2,39	17,83	1,34	0,0	0,00	0,0
2006-10-26 14:00	207	34	100	0,0	18,03	-1,89	53,8	1008,51	-2,30	-1,89	17,73	1,84	0,0	0,00	0,0
2006-10-26 14:30	230	34	100	0,0	18,23	-1,99	53,8	1007,51	-2,40	-1,99	17,93	1,74	0,0	0,00	0,0
2006-10-26 15:00	208	34	100	0,0	18,53	-1,79	53,8	1007,51	-2,20	-1,79	18,23	1,94	0,0	0,00	0,0
2006-10-26 15:30	208	34	100	0,0	18,73	-1,69	53,8	1006,51	-2,10	-1,69	18,43	2,04	0,0	0,00	0,0
2006-10-26 16:00	213	34	100	0,0	18,83	-1,69	53,8	1006,51	-2,10	-1,69	18,53	2,04	0,0	0,00	0,0
2006-10-26 16:30	252	34	100	0,0	18,73	-1,89	53,8	1006,51	-2,30	-1,89	18,43	1,84	3,7	0,00	0,0
2006-10-26 17:00	253	34	100	0,0	18,63	-2,29	53,8	1005,51	-2,70	-2,29	18,33	1,44	0,0	0,00	0,0
2006-10-26 17:30	252	34	100	0,0	18,43	-2,59	53,8	1005,51	-3,00	-2,59	18,13	1,14	5,0	0,00	0,0
2006-10-26 18:00	252	34	100	0,0	18,43	-2,59	53,8	1004,51	-3,00	-2,59	18,13	1,14	0,0	0,00	0,0
2006-10-26 18:30	257	34	100	0,0	18,43	-2,39	53,8	1004,51	-2,80	-2,39	18,13	1,34	0,0	0,00	0,0
2006-10-26 19:00	72	34	100	0,0	18,63	-2,29	53,8	1003,51	-2,70	-2,29	18,33	1,44	0,0	0,00	0,0
2006-10-26 19:30	70	34	100	0,0	18,83	-2,39	53,8	1002,51	-2,80	-2,39	18,53	1,34	0,0	0,00	0,0
2006-10-26 20:00	342	34	100	0,0	18,83	-2,59	53,8	1002,51	-3,00	-2,59	18,53	1,14	0,0	0,00	0,0
2006-10-26 20:30	47	34	100	0,0	18,73	-2,59	53,8	1002,51	-3,00	-2,59	18,43	1,14	0,0	0,00	0,0

Datum	Vindrikt °	Fukt inne Rh%	Fukt ute Rh%	Vindhast m/s	Temp in °C	Temp ute °C	Nb. Mån mm	Tryck Mbar	Daggp °C	Kyleffekt °C	Vix inne °C	Vix ute °C	Vindby m/s	Korr lufttryck	Nederb./dygn mm
2006-10-26 21:00	76	34	100	0,0	18,63	-2,59	53,8	1001,51	-3,00	-2,59	18,33	1,14	0,0	0,00	0,0
2006-10-26 21:30	52	34	100	0,0	18,53	-2,59	53,8	1000,51	-3,00	-2,59	18,23	1,14	0,0	0,00	0,0
2006-10-26 22:00	59	34	100	0,0	18,63	-2,59	53,8	1000,51	-3,00	-2,59	18,33	1,14	0,0	0,00	0,0
2006-10-26 22:30	80	34	100	0,0	18,73	-2,69	53,8	999,51	-3,10	-2,69	18,43	1,04	0,0	0,00	0,0
2006-10-26 23:00	62	34	100	0,0	18,93	-2,69	53,8	998,51	-3,10	-2,69	18,63	1,04	0,0	0,00	0,0
2006-10-26 23:30	48	34	100	0,0	19,03	-2,69	53,8	997,50	-3,10	-2,69	18,73	1,04	0,0	0,00	0,0
2006-10-27 00:00	69	34	100	0,0	19,03	-2,69	53,8	996,50	-3,10	-2,69	18,73	1,04	0,0	0,00	0,0
2006-10-27 00:30	211	34	100	0,0	19,03	-2,79	53,8	995,50	-3,20	-2,79	18,73	0,94	0,0	0,00	0,0
2006-10-27 01:00	59	34	100	0,0	18,93	-2,69	53,8	994,50	-3,10	-2,69	18,63	1,04	0,0	0,00	0,0
2006-10-27 01:30	84	34	100	0,0	18,93	-2,69	53,8	993,50	-3,10	-2,69	18,63	1,04	0,0	0,00	0,0
2006-10-27 02:00	267	34	100	0,0	18,93	-2,49	53,8	992,50	-2,90	-2,49	18,63	1,24	0,0	0,00	0,0
2006-10-27 02:30	78	34	100	0,0	19,03	-2,59	53,8	990,50	-3,00	-2,59	18,73	1,14	1,8	0,00	0,0
2006-10-27 03:00	62	34	100	0,0	19,13	-2,69	53,8	989,50	-3,10	-2,69	18,83	1,04	0,0	0,00	0,0
2006-10-27 03:30	167	34	100	0,0	19,33	-2,69	53,8	988,50	-3,10	-2,69	19,03	1,04	0,0	0,00	0,0
2006-10-27 04:00	242	34	100	0,0	19,43	-2,69	53,8	987,50	-3,10	-2,69	19,13	1,04	0,0	0,00	0,0
2006-10-27 04:30	162	34	100	0,0	19,43	-2,69	53,8	986,50	-3,10	-2,69	19,13	1,04	0,0	0,00	0,0
2006-10-27 05:00	286	34	100	0,0	19,43	-2,69	53,8	985,50	-3,10	-2,69	19,13	1,04	0,0	0,00	0,0
2006-10-27 05:30	81	34	100	0,0	19,43	-2,59	53,8	985,50	-3,00	-2,59	19,13	1,14	1,2	0,00	0,0
2006-10-27 06:00	249	34	100	0,0	19,43	-2,69	53,8	984,50	-3,10	-2,69	19,13	1,04	0,0	0,00	0,0
2006-10-27 06:30	288	34	100	0,0	19,43	-2,69	54,4	983,50	-3,10	-2,69	19,13	1,04	0,0	0,60	0,6
2006-10-27 07:00	294	34	100	0,0	19,43	-2,59	56,2	982,50	-3,00	-2,59	19,13	1,14	1,2	2,40	2,4
2006-10-27 07:30	300	34	100	0,0	19,53	-2,69	56,2	982,50	-3,10	-2,69	19,23	1,04	0,0	0,00	2,4
2006-10-27 08:00	328	34	100	0,0	19,63	-2,79	56,2	982,50	-3,20	-2,79	19,34	0,94	0,0	0,00	2,4
2006-10-27 08:30	305	34	100	0,0	19,73	-2,79	56,2	983,50	-3,20	-2,79	19,44	0,94	0,0	0,00	2,4
2006-10-27 09:00	351	34	100	0,0	19,73	-2,89	56,2	983,50	-3,30	-2,89	19,44	0,84	0,0	0,00	2,4
2006-10-27 09:30	340	34	100	0,0	19,73	-2,79	56,8	983,50	-3,20	-2,79	19,44	0,94	0,0	0,60	3,0
2006-10-27 10:00	325	34	100	0,0	19,73	-2,69	56,8	984,50	-3,10	-2,69	19,44	1,04	0,0	0,60	3,0
2006-10-27 10:30	326	34	100	0,0	19,73	-2,39	56,8	984,50	-2,80	-2,39	19,44	1,34	0,0	0,00	3,0
2006-10-27 11:00	310	34	100	0,0	19,63	-2,19	56,8	985,50	-2,60	-2,19	19,34	1,54	0,0	0,00	3,0
2006-10-27 11:30	332	34	100	0,0	19,53	-2,09	56,8	986,50	-2,50	-2,09	19,23	1,64	0,0	0,00	3,0
2006-10-27 12:00	332	34	100	0,0	19,53	-2,09	56,8	986,50	-2,50	-2,09	19,23	1,64	0,0	0,00	3,0
2006-10-27 12:30	332	34	100	0,0	19,53	-2,09	56,8	986,50	-2,50	-2,09	19,23	1,64	0,0	0,00	3,0
2006-10-27 13:00	321	34	100	0,0	18,33	-1,99	56,8	988,50	-2,40	-1,99	18,03	1,74	0,0	0,00	3,0
2006-10-27 13:30	342	34	100	0,0	18,33	-1,89	58,0	989,50	-2,30	-1,89	18,03	1,84	2,2	1,20	4,2
2006-10-27 14:00	356	34	100	0,0	18,63	-1,69	58,0	990,50	-2,10	-1,69	18,33	2,04	0,0	1,20	4,2
2006-10-27 14:30	308	34	100	0,0	19,03	-1,69	58,0	990,50	-2,10	-1,69	18,73	2,04	0,0	0,00	4,2
2006-10-27 15:00	329	34	100	0,0	19,33	-1,59	58,0	991,50	-2,00	-1,59	19,03	2,14	0,0	0,00	4,2
2006-10-27 15:30	300	34	100	0,0	19,33	-1,69	58,0	992,50	-2,10	-1,69	19,03	2,04	0,0	0,00	4,2
2006-10-27 16:00	320	34	100	0,0	19,23	-1,69	58,0	993,50	-2,10	-1,69	18,93	2,04	0,0	0,00	4,2
2006-10-27 16:30	320	34	100	0,0	19,23	-1,69	58,0	993,50	-2,10	-1,69	18,93	2,04	0,0	0,00	4,2
2006-10-27 17:00	320	34	100	0,0	19,23	-1,69	58,0	993,50	-2,10	-1,69	18,93	2,04	0,0	0,00	4,2
2006-10-27 17:30	272	34	93	0,0	18,03	-1,59	58,0	995,50	-3,01	-1,59	17,73	1,55	0,0	0,00	4,2
2006-10-27 18:00	38	34	93	0,0	17,93	-1,69	58,0	995,50	-3,11	-1,69	17,63	1,45	0,0	0,00	4,2
2006-10-27 18:30	311	34	95	0,0	18,13	-1,89	58,0	996,50	-3,01	-1,89	17,83	1,41	0,0	0,00	4,2
2006-10-27 19:00	298	34	95	0,0	18,63	-1,89	58,0	997,50	-3,01	-1,89	18,33	1,41	0,0	0,00	4,2
2006-10-27 19:30	301	34	94	0,0	19,13	-1,79	58,0	997,50	-3,06	-1,79	18,83	1,43	0,0	0,00	4,2

Datum	Vindrikt °	Fukt inne Rh%	Fukt ute Rh%	Vindhast m/s	Temp in °C	Temp ute °C	Nb. Mån mm	Tryck Mbar	Dagpp °C	Kyleffekt °C	Vix inne °C	Vix ute °C	Vindby m/s	Korr lufttryck	Nederb./dygn mm
2006-10-27 20:00	297	34	95	0,0	19,43	-1,79	58,0	998,51	-2,91	-1,79	19,13	1,51	0,0	0,00	4,2
2006-10-27 20:30	304	34	93	0,0	19,43	-1,59	58,6	998,51	-3,01	-1,59	19,13	1,55	0,0	0,60	4,8
2006-10-27 21:00	291	34	97	0,0	19,33	-1,89	58,6	998,51	-2,72	-1,89	19,03	1,58	0,0	0,60	4,8
2006-10-27 21:30	316	34	100	0,0	19,13	-1,79	58,6	999,51	-2,20	-1,79	18,83	1,94	0,0	0,00	4,8
2006-10-27 22:00	332	34	100	0,0	18,93	-2,09	58,6	999,51	-2,50	-2,09	18,63	1,64	0,0	0,00	4,8
2006-10-27 22:30	280	34	100	0,0	18,93	-1,79	58,6	999,51	-2,20	-1,79	18,63	1,94	0,0	0,00	4,8
2006-10-27 23:00	314	34	100	0,0	19,13	-1,49	58,6	1000,51	-1,90	-1,49	18,83	2,24	0,0	0,00	4,8
2006-10-27 23:30	295	34	100	0,0	19,23	-1,59	58,6	1000,51	-2,00	-1,59	18,93	2,14	0,0	0,00	4,8
2006-10-28 00:00	314	34	100	0,0	19,33	-1,69	58,6	1001,51	-2,10	-1,69	19,03	2,04	0,0	0,00	0,0
2006-10-28 00:30	309	34	100	0,0	19,23	-1,79	58,6	1001,51	-2,20	-1,79	18,93	1,94	0,0	0,00	0,0
2006-10-28 01:00	321	34	100	0,0	19,13	-1,49	60,4	1002,51	-1,90	-1,49	18,83	2,24	0,0	1,80	1,8
2006-10-28 01:30	324	34	100	0,0	18,93	-1,89	60,4	1002,51	-2,30	-1,89	18,63	1,84	0,0	1,80	1,8
2006-10-28 02:00	318	34	100	0,0	18,93	-1,99	61,0	1002,51	-2,40	-1,99	18,63	1,74	1,2	0,60	2,4
2006-10-28 02:30	313	34	100	0,0	19,13	-1,69	61,0	1003,51	-2,10	-1,69	18,83	2,04	0,0	0,60	2,4
2006-10-28 03:00	297	34	100	0,0	19,23	-1,59	61,0	1003,51	-2,00	-1,59	18,93	2,14	0,0	0,00	2,4
2006-10-28 03:30	318	34	100	0,0	19,33	-1,99	61,0	1004,51	-2,40	-1,99	19,03	1,74	0,0	0,00	2,4
2006-10-28 04:00	302	34	100	0,0	19,33	-1,79	61,0	1004,51	-2,20	-1,79	19,03	1,94	0,0	0,00	2,4
2006-10-28 04:30	300	34	100	0,0	19,13	-1,79	61,0	1004,51	-2,20	-1,79	18,83	1,94	0,0	0,00	2,4
2006-10-28 05:00	289	34	100	0,0	19,03	-2,09	61,0	1005,51	-2,50	-2,09	18,73	1,64	0,0	0,00	2,4
2006-10-28 05:30	302	34	100	0,0	18,93	-2,39	61,0	1005,51	-2,80	-2,39	18,63	1,34	0,0	0,00	2,4
2006-10-28 06:00	287	34	100	0,0	18,93	-2,59	61,0	1005,51	-3,00	-2,59	18,63	1,14	0,0	0,00	2,4
2006-10-28 06:30	318	34	100	0,0	19,03	-2,49	61,0	1006,51	-2,90	-2,49	18,73	1,24	0,0	0,00	2,4
2006-10-28 07:00	351	34	100	3,0	19,13	-1,59	61,0	1006,51	-2,00	-4,77	18,83	2,14	4,7	0,00	2,4
2006-10-28 07:30	295	34	100	0,0	19,13	-1,99	61,0	1006,51	-2,40	-1,99	18,83	1,74	3,9	0,00	2,4
2006-10-28 08:00	315	34	100	0,0	19,13	-1,99	61,0	1006,51	-2,40	-1,99	18,83	1,74	3,9	0,00	2,4
2006-10-28 08:30	311	34	100	3,0	19,13	-1,79	61,0	1007,51	-2,20	-4,99	18,83	1,94	7,7	0,00	2,4
2006-10-28 09:00	301	34	100	2,2	19,03	-1,99	61,0	1007,51	-2,40	-1,99	18,73	1,74	3,5	0,00	2,4
2006-10-28 09:30	327	34	100	1,6	18,93	-2,09	61,0	1007,51	-2,50	-2,09	18,63	1,64	3,1	0,00	2,4
2006-10-28 10:00	299	34	100	0,0	18,93	-1,59	61,0	1008,51	-2,00	-1,59	18,63	2,14	2,6	0,00	2,4
2006-10-28 10:30	316	34	100	1,4	18,83	-0,89	61,0	1008,51	-1,30	-0,89	18,53	2,84	2,6	0,00	2,4
2006-10-28 11:00	298	34	100	2,0	18,83	-0,59	61,0	1008,51	-1,00	-0,59	18,53	3,14	3,0	0,00	2,4
2006-10-28 11:30	300	34	100	2,0	18,73	-0,39	61,0	1009,51	-0,80	-0,39	18,43	3,34	3,0	0,00	2,4
2006-10-28 12:00	304	34	100	2,4	18,53	-0,09	61,0	1009,51	-0,51	-1,90	18,23	3,64	2,8	0,00	2,4
2006-10-28 12:30	336	34	100	0,0	18,43	0,11	61,0	1009,51	-0,31	0,11	18,13	3,84	2,6	0,00	2,4
2006-10-28 13:00	338	34	98	1,4	18,33	0,41	61,0	1010,51	-0,29	0,41	18,03	3,97	2,6	0,00	2,4
2006-10-28 13:30	338	34	98	0,0	18,33	0,51	61,0	1010,51	-0,19	0,51	18,03	4,07	1,6	0,00	2,4
2006-10-28 14:00	309	34	99	1,6	18,43	0,51	61,0	1010,51	-0,05	0,51	18,13	4,16	2,4	0,00	2,4
2006-10-28 14:30	301	34	93	1,2	18,63	0,41	61,0	1010,51	-1,03	0,41	18,33	3,55	3,1	0,00	2,4
2006-10-28 15:00	333	34	89	1,6	18,73	0,31	61,0	1010,51	-1,75	0,31	18,43	3,13	2,8	0,00	2,4
2006-10-28 15:30	320	34	90	1,8	18,83	0,01	61,0	1011,51	-1,89	0,01	18,53	2,91	2,4	0,00	2,4
2006-10-28 16:00	341	34	87	1,6	18,73	-0,09	61,0	1011,51	-2,46	-0,09	18,43	2,57	3,0	0,00	2,4
2006-10-28 16:30	316	34	90	1,8	18,63	-0,29	61,0	1011,51	-2,19	-0,29	18,33	2,61	2,6	0,00	2,4
2006-10-28 17:00	323	34	89	1,6	18,53	-0,69	61,0	1011,51	-2,74	-0,69	18,23	2,13	3,7	0,00	2,4
2006-10-28 17:30	341	34	92	1,4	18,33	-1,49	61,0	1011,51	-3,06	-1,49	18,03	1,57	2,6	0,00	2,4
2006-10-28 18:00	331	34	91	1,4	18,23	-1,79	61,0	1011,51	-3,51	-1,79	17,93	1,19	3,1	0,00	2,4
2006-10-28 18:30	327	34	93	2,0	18,43	-2,19	61,6	1011,51	-3,61	-2,19	18,13	0,95	2,8	0,60	3,0



Datum	Vindrikt	Fukt inne	Fukt ute	Vindhast	Temp in	Temp ute	Nb. Mån	Tryck	Dagpp	Kyleffekt	Vix inne	Vix ute	Vindby	Korr lufttryck	Nederb./dygn
	°	Rh%	Rh%	m/s	°C	°C	mm	Mbar	°C	°C	°C	°C	m/s		mm
2006-10-28 19:00	313	34	93	1,8	18,53	-2,39	61,6	1011,51	-3,80	-2,39	18,23	0,75	3,0	0,60	3,0
2006-10-28 19:30	343	34	94	1,8	18,83	-2,99	61,6	1011,51	-4,25	-2,99	18,53	0,23	2,6	0,00	3,0
2006-10-28 20:00	332	34	95	1,2	19,03	-3,49	61,6	1012,51	-4,60	-3,49	18,73	-0,19	2,4	0,00	3,0
2006-10-28 20:30	302	34	98	1,4	19,23	-3,99	61,6	1012,51	-4,67	-3,99	18,93	-0,43	2,2	0,00	3,0
2006-10-28 21:00	329	34	99	2,4	19,33	-4,29	61,6	1012,51	-4,83	-6,33	19,03	-0,65	2,6	0,00	3,0
2006-10-28 21:30	338	34	100	2,6	19,33	-4,09	61,6	1012,51	-4,50	-6,12	19,03	-0,36	3,7	0,00	3,0
2006-10-28 22:00	336	34	100	2,4	19,33	-4,09	61,6	1012,51	-4,50	-6,12	19,03	-0,36	3,7	0,00	3,0
2006-10-28 22:30	337	33	100	2,6	19,53	-4,79	61,6	1012,51	-5,19	-6,86	19,20	-1,06	3,0	0,00	3,0
2006-10-28 23:00	326	34	100	0,0	19,43	-4,29	61,6	1012,51	-4,69	-4,29	19,13	-0,56	3,1	0,00	3,0
2006-10-28 23:30	331	34	100	2,0	19,53	-4,89	61,6	1012,51	-5,29	-4,89	19,23	-1,16	2,8	0,00	3,0
2006-10-29 00:00	301	33	100	1,6	19,73	-5,39	61,6	1012,51	-5,79	-5,39	19,40	-1,66	2,8	0,00	0,0
2006-10-29 00:30	323	33	100	2,0	19,83	-5,79	61,6	1012,51	-6,19	-5,79	19,50	-2,06	2,8	0,00	0,0
2006-10-29 01:00	316	33	100	1,8	19,93	-5,99	61,6	1012,51	-6,39	-5,99	19,60	-2,26	2,6	0,00	0,0
2006-10-29 01:30	325	33	100	1,2	19,83	-6,19	61,6	1012,51	-6,59	-6,19	19,50	-2,46	2,6	0,00	0,0
2006-10-29 02:00	328	33	100	0,0	19,73	-6,39	61,6	1012,51	-6,79	-6,39	19,40	-2,66	2,0	0,00	0,0
2006-10-29 02:30	327	33	100	0,0	19,63	-6,79	61,6	1012,51	-7,19	-6,79	19,30	-3,06	2,2	0,00	0,0
2006-10-29 02:00	325	33	100	1,4	19,73	-6,69	61,6	1012,51	-7,09	-6,69	19,40	-2,96	2,4	0,00	0,0
2006-10-29 02:30	320	33	100	0,0	19,93	-6,79	61,6	1012,51	-7,19	-6,79	19,60	-3,06	2,2	0,00	0,0
2006-10-29 03:00	320	33	100	0,0	20,13	-7,59	61,6	1012,51	-7,99	-7,59	19,80	-3,86	0,0	0,00	0,0
2006-10-29 03:30	320	33	100	0,0	20,13	-8,39	61,6	1012,51	-8,78	-8,39	19,80	-4,66	1,2	0,00	0,0
2006-10-29 04:00	342	33	98	1,4	20,13	-9,29	61,6	1012,51	-9,95	-9,29	19,80	-5,74	1,6	0,00	0,0
2006-10-29 04:30	351	33	98	0,0	20,03	-9,49	61,6	1012,51	-10,15	-9,49	19,70	-5,94	1,8	0,00	0,0
2006-10-29 05:00	351	33	96	0,0	19,93	-10,29	61,6	1012,51	-11,21	-10,29	19,60	-6,91	0,0	0,00	0,0
2006-10-29 05:30	351	33	96	0,0	19,93	-10,29	61,6	1012,51	-11,21	-10,29	19,60	-6,91	1,2	0,00	0,0
2006-10-29 06:00	351	33	96	0,0	20,03	-10,39	61,6	1011,51	-11,31	-10,39	19,70	-7,01	1,4	0,00	0,0
2006-10-29 06:30	55	33	100	0,0	20,13	-9,59	61,6	1011,51	-9,98	-9,59	19,80	-5,86	1,6	0,00	0,0
2006-10-29 07:00	54	33	100	0,0	20,23	-8,69	61,6	1011,51	-9,08	-8,69	19,90	-4,96	1,8	0,00	0,0
2006-10-29 07:30	54	33	100	0,0	20,33	-8,39	61,6	1011,51	-8,78	-8,39	20,00	-4,66	1,2	0,00	0,0
2006-10-29 08:00	54	33	100	0,0	20,33	-7,99	61,6	1012,51	-8,39	-7,99	20,00	-4,26	1,4	0,00	0,0
2006-10-29 08:30	68	33	100	0,0	20,13	-7,29	61,6	1012,51	-7,69	-7,29	19,80	-3,56	0,0	0,00	0,0
2006-10-29 09:00	68	33	100	0,0	20,03	-6,99	61,6	1012,51	-7,39	-6,99	19,70	-3,26	1,2	0,00	0,0
2006-10-29 09:30	72	33	100	0,0	19,93	-6,49	61,6	1011,51	-6,89	-6,49	19,60	-2,76	1,2	0,00	0,0
2006-10-29 10:00	72	33	100	1,2	19,83	-6,49	61,6	1011,51	-6,89	-6,49	19,50	-2,76	1,6	0,00	0,0
2006-10-29 10:30	94	33	100	0,0	19,83	-6,69	61,6	1011,51	-7,09	-6,69	19,50	-2,96	1,8	0,00	0,0
2006-10-29 11:00	94	33	100	0,0	19,73	-6,79	61,6	1011,51	-7,19	-6,79	19,40	-3,06	1,2	0,00	0,0
2006-10-29 11:30	115	33	100	0,0	19,73	-6,89	61,6	1011,51	-7,29	-6,89	19,40	-3,16	2,0	0,00	0,0
2006-10-29 12:00	110	33	100	1,2	19,73	-6,99	61,6	1011,51	-7,39	-6,99	19,40	-3,26	1,6	0,00	0,0
2006-10-29 12:30	95	33	100	1,2	19,63	-6,99	61,6	1010,51	-7,39	-6,99	19,30	-3,26	1,6	0,00	0,0
2006-10-29 13:00	86	33	100	0,0	19,43	-6,39	61,6	1010,51	-6,79	-6,39	19,09	-2,66	1,6	0,00	0,0
2006-10-29 13:30	95	33	100	0,0	19,33	-5,99	61,6	1010,51	-6,39	-5,99	18,99	-2,26	1,6	0,00	0,0
2006-10-29 14:00	119	33	100	0,0	19,23	-5,89	61,6	1009,51	-6,29	-5,89	18,89	-2,16	1,8	0,00	0,0
2006-10-29 14:30	114	33	100	0,0	19,13	-5,69	61,6	1009,51	-6,09	-5,69	18,79	-1,96	1,8	0,00	0,0
2006-10-29 15:00	108	33	100	0,0	19,13	-5,69	61,6	1009,51	-6,09	-5,69	18,79	-1,96	1,6	0,00	0,0
2006-10-29 15:30	108	33	100	0,0	19,13	-7,09	61,6	1008,51	-7,49	-7,09	18,79	-3,36	0,0	0,00	0,0
2006-10-29 16:00	106	33	100	0,0	19,23	-6,39	61,6	1008,51	-6,79	-6,39	18,89	-2,66	1,8	0,00	0,0
2006-10-29 16:30	38	33	100	0,0	19,33	-6,89	61,6	1008,51	-7,29	-6,89	18,99	-3,16	1,6	0,00	0,0

Datum	Vindrikt	Fukt inne	Fukt ute	Vindhast	Temp in	Temp ute	Nb. Mån	Tryck	Dagpp	Kyleffekt	Vix inne	Vix ute	Vindby	Korr lufttryck	Nederb./dygn
	°	Rh%	Rh%	m/s	°C	°C	mm	Mbar	°C	°C	°C	°C	m/s		mm
2006-10-29 17:00	52	33	100	1,6	19,53	-6,99	61,6	1008,51	-7,39	-6,99	19,20	-3,26	1,6	0,00	0,0
2006-10-29 17:30	39	33	100	0,0	19,53	-7,69	61,6	1008,51	-8,09	-7,69	19,20	-3,96	1,6	0,00	0,0
2006-10-29 18:00	39	33	100	0,0	19,53	-8,19	61,6	1008,51	-8,58	-8,19	19,20	-4,46	0,0	0,00	0,0
2006-10-29 18:30	39	33	96	0,0	19,33	-8,99	61,6	1008,51	-9,92	-8,99	18,99	-5,61	0,0	0,00	0,0
2006-10-29 19:00	39	33	97	0,0	19,13	-9,09	61,6	1008,51	-9,88	-9,09	18,79	-5,62	1,4	0,00	0,0
2006-10-29 19:30	39	33	98	0,0	19,03	-8,99	61,6	1007,51	-9,65	-8,99	18,69	-5,44	0,0	0,00	0,0
2006-10-29 20:00	39	33	98	0,0	18,93	-9,09	61,6	1007,51	-9,75	-9,09	18,59	-5,54	0,0	0,00	0,0
2006-10-29 20:30	39	33	100	0,0	18,83	-8,49	61,6	1007,51	-8,88	-8,49	18,49	-4,76	0,0	0,00	0,0
2006-10-29 21:00	39	33	100	0,0	18,83	-8,09	61,6	1007,51	-8,49	-8,09	18,49	-4,36	0,0	0,00	0,0
2006-10-29 21:30	39	33	100	0,0	18,93	-7,59	61,6	1007,51	-7,99	-7,59	18,59	-3,86	0,0	0,00	0,0
2006-10-29 22:00	39	33	100	0,0	18,93	-8,09	61,6	1007,51	-8,49	-8,09	18,59	-4,36	0,0	0,00	0,0
2006-10-29 22:30	39	33	100	0,0	19,03	-7,79	61,6	1007,51	-8,19	-7,79	18,69	-4,06	0,0	0,00	0,0
2006-10-29 23:00	39	33	100	0,0	19,13	-7,49	61,6	1007,51	-7,89	-7,49	18,79	-3,76	0,0	0,00	0,0
2006-10-29 23:30	22	33	100	1,4	19,13	-6,59	61,6	1007,51	-6,99	-6,59	18,79	-2,86	1,6	0,00	0,0
2006-10-30 00:00	3	33	100	0,0	19,13	-6,49	61,6	1007,51	-6,89	-6,49	18,79	-2,76	1,8	0,00	0,0
2006-10-30 00:30	3	33	100	0,0	19,13	-6,49	61,6	1007,51	-6,89	-6,49	18,79	-2,76	1,6	0,00	0,0
2006-10-30 01:00	1	33	100	0,0	19,03	-6,69	61,6	1007,51	-7,09	-6,69	18,69	-2,96	1,8	0,00	0,0
2006-10-30 01:30	346	33	100	1,4	19,03	-6,69	61,6	1007,51	-7,09	-6,69	18,69	-2,96	2,0	0,00	0,0
2006-10-30 02:00	343	33	100	1,6	19,03	-6,39	61,6	1007,51	-6,79	-6,39	18,69	-2,66	1,8	0,00	0,0
2006-10-30 02:30	330	33	100	0,0	19,03	-6,59	61,6	1007,51	-6,99	-6,59	18,69	-2,86	2,0	0,00	0,0
2006-10-30 03:00	333	33	100	1,2	19,13	-7,09	61,6	1007,51	-7,49	-7,09	18,79	-3,36	1,8	0,00	0,0
2006-10-30 03:30	342	33	100	1,4	19,13	-6,89	61,6	1007,51	-7,29	-6,89	18,79	-3,16	2,2	0,00	0,0
2006-10-30 04:00	342	33	100	0,0	19,13	-6,99	61,6	1007,51	-7,39	-6,99	18,79	-3,26	2,0	0,00	0,0
2006-10-30 04:30	343	33	100	0,0	19,23	-7,49	61,6	1008,51	-7,89	-7,49	18,89	-3,76	1,2	0,00	0,0
2006-10-30 05:00	341	33	100	0,0	19,23	-6,99	61,6	1008,51	-7,39	-6,99	18,89	-3,26	1,2	0,00	0,0
2006-10-30 05:30	311	33	100	0,0	19,23	-6,29	61,6	1008,51	-6,69	-6,29	18,89	-2,56	0,0	0,00	0,0
2006-10-30 06:00	344	33	100	0,0	19,23	-6,09	61,6	1008,51	-6,49	-6,09	18,89	-2,36	0,0	0,00	0,0
2006-10-30 06:30	330	33	100	0,0	19,13	-5,99	61,6	1008,51	-6,39	-5,99	18,79	-2,26	0,0	0,00	0,0
2006-10-30 07:00	330	33	100	0,0	19,13	-6,49	61,6	1008,51	-6,89	-6,49	18,79	-2,76	0,0	0,00	0,0
2006-10-30 07:30	330	33	100	0,0	19,13	-6,39	61,6	1008,51	-6,79	-6,39	18,79	-2,66	0,0	0,00	0,0
2006-10-30 08:00	325	33	100	0,0	19,13	-6,89	61,6	1008,51	-7,29	-6,89	18,79	-3,16	0,0	0,00	0,0
2006-10-30 08:30	337	33	100	0,0	19,13	-6,79	61,6	1008,51	-7,19	-6,79	18,79	-3,06	1,6	0,00	0,0
2006-10-30 09:00	347	33	100	1,4	19,13	-6,79	61,6	1008,51	-7,19	-6,79	18,79	-3,06	1,6	0,00	0,0
2006-10-30 09:30	341	33	100	1,4	19,13	-6,09	61,6	1008,51	-6,49	-6,09	18,79	-2,36	2,0	0,00	0,0
2006-10-30 10:00	313	33	100	1,6	19,03	-5,79	61,6	1008,51	-6,19	-5,79	18,69	-2,06	2,0	0,00	0,0
2006-10-30 10:30	302	33	100	1,8	18,83	-5,29	61,6	1008,51	-5,69	-5,29	18,49	-1,56	2,8	0,00	0,0
2006-10-30 11:00	320	33	100	2,8	18,63	-4,79	61,6	1008,51	-5,19	-4,26	18,29	-1,06	3,1	0,00	0,0
2006-10-30 11:30	305	33	100	1,8	18,43	-4,39	61,6	1009,51	-4,79	-4,39	18,09	-0,66	3,3	0,00	0,0
2006-10-30 12:00	263	33	100	2,0	18,13	-4,29	61,6	1008,51	-4,69	-4,29	17,79	-0,56	3,0	0,00	0,0
2006-10-30 12:30	297	33	100	2,0	18,03	-3,89	62,2	1008,51	-4,30	-3,89	17,69	-0,16	4,1	0,60	0,6
2006-10-30 13:00	268	33	100	1,2	17,93	-3,59	62,2	1008,51	-4,00	-3,59	17,59	0,14	3,1	0,60	0,6
2006-10-30 13:30	281	33	100	1,4	17,83	-3,39	62,2	1008,51	-3,80	-3,39	17,49	0,34	3,0	0,00	0,6
2006-10-30 14:00	270	33	100	1,4	17,83	-3,39	62,2	1008,51	-3,80	-3,39	17,49	0,34	2,2	0,00	0,6
2006-10-30 14:30	307	33	100	0,0	17,73	-3,39	62,2	1007,51	-3,80	-3,39	17,39	0,34	2,8	0,00	0,6
2006-10-30 15:00	267	33	100	1,2	17,73	-3,89	62,2	1008,51	-4,30	-3,89	17,39	-0,16	1,2	0,00	0,6
2006-10-30 15:30	269	33	100	1,6	17,63	-4,29	62,2	1007,51	-4,69	-4,29	17,29	-0,56	2,4	0,00	0,6

Datum	Vindrikt	Fukt inne	Fukt ute	Vindhast	Temp in	Temp ute	Nb. Mån	Tryck	Dagpp	Kyleffekt	Vix inne	Vix ute	Vindby	Korr lufttryck	Nederb./dygn
	°	Rh%	Rh%	m/s	°C	°C	mm	Mbar	°C	°C	°C	°C	m/s		mm
2006-10-30 16:00	300	33	100	0,0	17,63	-4,89	62,2	1007,51	-5,29	-4,89	17,29	-1,16	2,2	0,00	0,6
2006-10-30 16:30	300	33	100	0,0	17,53	-5,39	62,2	1007,51	-5,79	-5,39	17,19	-1,66	2,4	0,00	0,6
2006-10-30 17:00	300	34	100	0,0	17,53	-5,49	62,2	1007,51	-5,89	-5,49	17,23	-1,76	1,4	0,00	0,6
2006-10-30 17:30	303	34	98	0,0	17,53	-6,69	62,2	1007,51	-7,36	-6,69	17,23	-3,14	1,6	0,00	0,6
2006-10-30 18:00	305	33	100	0,0	17,63	-7,09	62,2	1007,51	-7,49	-7,09	17,29	-3,36	1,2	0,00	0,6
2006-10-30 18:30	305	33	99	1,2	17,83	-7,29	62,2	1007,51	-7,82	-7,29	17,49	-3,65	1,2	0,00	0,6
2006-10-30 19:00	305	33	100	0,0	18,13	-7,69	62,2	1007,51	-8,09	-7,69	17,79	-3,96	1,2	0,00	0,6
2006-10-30 19:30	323	33	100	0,0	18,33	-7,09	62,2	1006,51	-7,49	-7,09	17,99	-3,36	2,0	0,00	0,6
2006-10-30 20:00	342	33	100	2,4	18,53	-6,29	62,2	1006,51	-6,69	-8,44	18,19	-2,56	2,8	0,00	0,6
2006-10-30 20:30	344	33	100	0,0	18,63	-6,39	62,2	1006,51	-6,79	-6,39	18,29	-2,66	2,6	0,00	0,6
2006-10-30 21:00	344	33	100	0,0	18,53	-7,19	62,2	1006,51	-7,59	-7,19	18,19	-3,46	0,0	0,00	0,6
2006-10-30 21:30	338	33	100	0,0	18,53	-7,49	62,2	1005,51	-7,89	-7,49	18,19	-3,76	0,0	0,00	0,6
2006-10-30 22:00	338	33	100	0,0	18,43	-8,89	62,2	1005,51	-9,28	-8,89	18,09	-5,16	0,0	0,00	0,6
2006-10-30 22:30	338	33	100	0,0	18,43	-8,89	62,2	1005,51	-9,28	-8,89	18,09	-5,16	0,0	0,00	0,6
2006-10-30 23:00	338	33	96	0,0	18,43	-9,49	62,2	1005,51	-10,41	-9,49	18,09	-6,11	0,0	0,00	0,6
2006-10-30 23:30	338	33	96	0,0	18,53	-9,59	62,2	1005,51	-10,51	-9,59	18,19	-6,21	0,0	0,00	0,6
2006-10-31 00:00	338	33	96	0,0	18,63	-9,89	62,2	1004,51	-10,81	-9,89	18,29	-6,51	0,0	0,00	0,0
2006-10-31 00:30	338	33	100	0,0	18,73	-9,09	62,2	1004,51	-9,48	-9,09	18,39	-5,36	0,0	0,00	0,0
2006-10-31 01:00	338	33	100	0,0	18,83	-9,49	62,2	1004,51	-9,88	-9,49	18,49	-5,76	0,0	0,00	0,0
2006-10-31 01:30	12	33	100	0,0	18,83	-8,19	62,2	1004,51	-8,58	-8,19	18,49	-4,46	0,0	0,00	0,0
2006-10-31 02:00	75	33	100	1,4	18,93	-7,49	62,2	1003,51	-7,89	-7,49	18,59	-3,76	1,8	0,00	0,0
2006-10-31 02:30	48	33	100	1,4	18,93	-6,99	62,2	1003,51	-7,39	-6,99	18,59	-3,26	2,2	0,00	0,0
2006-10-31 03:00	60	33	100	1,8	18,93	-6,59	62,2	1003,51	-6,99	-6,59	18,59	-2,86	2,8	0,00	0,0
2006-10-31 03:30	95	33	100	1,2	18,93	-6,59	62,2	1002,51	-6,99	-6,59	18,59	-2,86	3,3	0,00	0,0
2006-10-31 04:00	131	33	100	1,4	18,93	-6,79	62,2	1002,51	-7,19	-6,79	18,59	-3,06	3,1	0,00	0,0
2006-10-31 04:30	291	33	100	1,6	18,93	-7,29	62,2	1002,51	-7,69	-7,29	18,59	-3,56	3,3	0,00	0,0
2006-10-31 05:00	112	33	100	1,8	19,03	-7,59	62,2	1001,51	-7,99	-7,59	18,69	-3,86	4,1	0,00	0,0
2006-10-31 05:30	76	33	100	1,4	19,03	-8,09	62,2	1001,51	-8,49	-8,09	18,69	-4,36	4,5	0,00	0,0
2006-10-31 06:00	63	33	100	2,2	19,03	-8,59	62,2	1001,51	-8,98	-8,59	18,69	-4,86	4,9	0,00	0,0
2006-10-31 06:30	48	33	100	1,6	19,13	-8,59	62,2	1000,51	-8,98	-8,59	18,79	-4,86	5,0	0,00	0,0
2006-10-31 07:00	66	33	100	1,4	19,13	-8,39	62,2	1000,51	-8,78	-8,39	18,79	-4,66	5,0	0,00	0,0
2006-10-31 07:30	42	33	100	3,1	19,13	-8,19	62,2	1000,51	-8,58	-11,98	18,79	-4,46	4,9	0,00	0,0
2006-10-31 08:00	65	33	100	2,8	19,23	-7,99	62,2	1000,51	-8,39	-11,76	18,89	-4,26	4,9	0,00	0,0
2006-10-31 08:30	49	33	100	3,0	19,23	-7,99	62,2	1000,51	-8,39	-11,76	18,89	-4,26	4,1	0,00	0,0
2006-10-31 09:00	351	33	100	2,2	19,33	-7,89	62,2	1000,51	-8,29	-7,89	18,99	-4,16	4,1	0,00	0,0
2006-10-31 09:30	74	33	100	2,0	19,33	-7,99	62,2	1000,51	-8,39	-7,99	18,99	-4,26	3,9	0,00	0,0
2006-10-31 10:00	87	33	100	1,4	19,43	-7,89	62,2	999,51	-8,29	-7,89	19,09	-4,16	3,7	0,00	0,0
2006-10-31 10:30	92	33	100	1,2	19,43	-7,89	62,2	999,51	-8,29	-7,89	19,09	-4,16	3,7	0,00	0,0
2006-10-31 11:00	76	33	100	3,0	19,33	-7,79	62,2	998,51	-8,19	-11,54	18,99	-4,06	4,3	0,00	0,0
2006-10-31 11:30	351	33	100	1,4	19,23	-7,59	62,2	998,51	-7,99	-7,59	18,89	-3,86	4,3	0,00	0,0
2006-10-31 12:00	282	33	100	1,8	19,13	-7,39	62,2	998,51	-7,79	-7,39	18,79	-3,66	4,1	0,00	0,0
2006-10-31 12:30	315	33	100	2,6	19,03	-7,19	62,2	998,51	-7,59	-9,39	18,69	-3,46	5,0	0,00	0,0
2006-10-31 13:00	131	33	100	1,8	19,03	-6,99	62,2	998,51	-7,39	-6,99	18,69	-3,26	4,3	0,00	0,0
2006-10-31 13:30	46	33	100	1,8	19,13	-6,89	62,2	998,51	-7,29	-6,89	18,79	-3,16	4,3	0,00	0,0
2006-10-31 14:00	242	33	100	2,2	19,23	-6,79	62,2	998,51	-7,19	-6,79	18,89	-3,06	6,4	0,00	0,0
2006-10-31 14:30	73	33	100	2,4	19,33	-6,79	62,2	998,51	-7,19	-8,97	18,99	-3,06	5,6	0,00	0,0

Datum	Vindrikt °	Fukt inne Rh%	Fukt ute Rh%	Vindhast m/s	Temp in °C	Temp ute °C	Nb. Mån mm	Tryck Mbar	Daggp °C	Kyleffekt °C	Vix inne °C	Vix ute °C	Vindby m/s	Korr lufttryck	Nederb./dygn mm
2006-10-31 15:00	28	33	99	2,0	19,43	-6,79	62,2	998,51	-7,32	-6,79	19,09	-3,15	5,0	0,00	0,0
2006-10-31 15:30	104	33	99	2,2	19,43	-6,79	62,2	998,51	-7,32	-6,79	19,09	-3,15	4,7	0,00	0,0
2006-10-31 16:00	271	33	98	2,4	19,43	-6,99	62,2	998,51	-7,66	-9,18	19,09	-3,44	5,2	0,00	0,0
2006-10-31 16:30	335	33	97	2,6	19,43	-7,19	62,2	998,51	-7,99	-9,39	19,09	-3,72	5,8	0,00	0,0
2006-10-31 17:00	329	33	97	2,8	19,43	-7,49	62,2	999,51	-8,29	-11,21	19,09	-4,02	4,9	0,00	0,0
2006-10-31 17:30	293	33	99	5,4	19,43	-7,49	62,2	999,51	-8,02	-18,77	19,09	-3,85	5,8	0,00	0,0
2006-10-31 18:00	312	33	99	3,7	19,43	-7,59	62,2	999,51	-8,12	-14,34	19,09	-3,95	7,7	0,00	0,0
2006-10-31 18:30	256	33	98	3,1	19,33	-7,59	62,2	1000,51	-8,25	-11,32	18,99	-4,04	6,0	0,00	0,0
2006-10-31 19:00	356	33	98	2,2	19,33	-7,59	62,2	1000,51	-8,25	-7,59	18,99	-4,04	6,4	0,00	0,0
2006-10-31 19:30	330	33	98	3,3	19,23	-7,79	62,2	1000,51	-8,45	-13,06	18,89	-4,24	10,6	0,00	0,0
2006-10-31 20:00	312	33	97	3,7	19,23	-7,79	62,2	1001,51	-8,59	-14,57	18,89	-4,32	6,2	0,00	0,0
2006-10-31 20:30	334	33	97	3,5	19,13	-7,89	62,2	1001,51	-8,69	-13,17	18,79	-4,42	6,0	0,00	0,0
2006-10-31 21:00	282	33	96	1,8	19,13	-8,09	62,2	1001,51	-9,02	-8,09	18,79	-4,71	6,4	0,00	0,0
2006-10-31 21:30	296	33	95	3,7	19,13	-8,39	62,2	1002,51	-9,46	-15,27	18,79	-5,09	5,4	0,00	0,0
2006-10-31 22:00	303	33	95	4,1	19,03	-8,59	62,2	1002,51	-9,66	-17,05	18,69	-5,29	6,4	0,00	0,0
2006-10-31 22:30	309	33	94	4,5	19,13	-8,59	62,2	1003,51	-9,80	-18,51	18,79	-5,37	6,6	0,00	0,0
2006-10-31 23:00	297	33	93	3,0	19,13	-8,89	62,2	1003,51	-10,23	-12,74	18,79	-5,76	6,0	0,00	0,0
2006-10-31 23:30	325	33	91	4,1	19,23	-8,99	62,2	1003,51	-10,62	-17,53	18,89	-6,02	7,1	0,00	0,0
2006-11-01 00:00	330	33	90	3,5	19,33	-9,19	62,2	1004,51	-10,96	-14,64	18,99	-6,30	7,9	0,00	0,0
<b>Medelvärde Månad</b>	<b>190</b>	<b>37</b>	<b>98</b>	<b>0,8</b>	<b>19,85</b>	<b>2,19</b>		<b>1008,36</b>	<b>1,43</b>	<b>1,74</b>	<b>19,70</b>	<b>5,75</b>	<b>2,3</b>		<b>0,0</b>
Min	1	33	64	0,0	16,63	-10,39		982,50	-11,31	-18,77	16,73	-7,01	0,0		0,0
Max	356	43	100	6,2	21,53	10,82	62,2	1031,52	10,37	10,72	21,58	14,55	10,6		