

Medeltemperaturer / Max / Min

● Kyleff med °C
 ● Dygns med °C
 ▲ Temp Max
 ● Temp Min
 — Temperatur

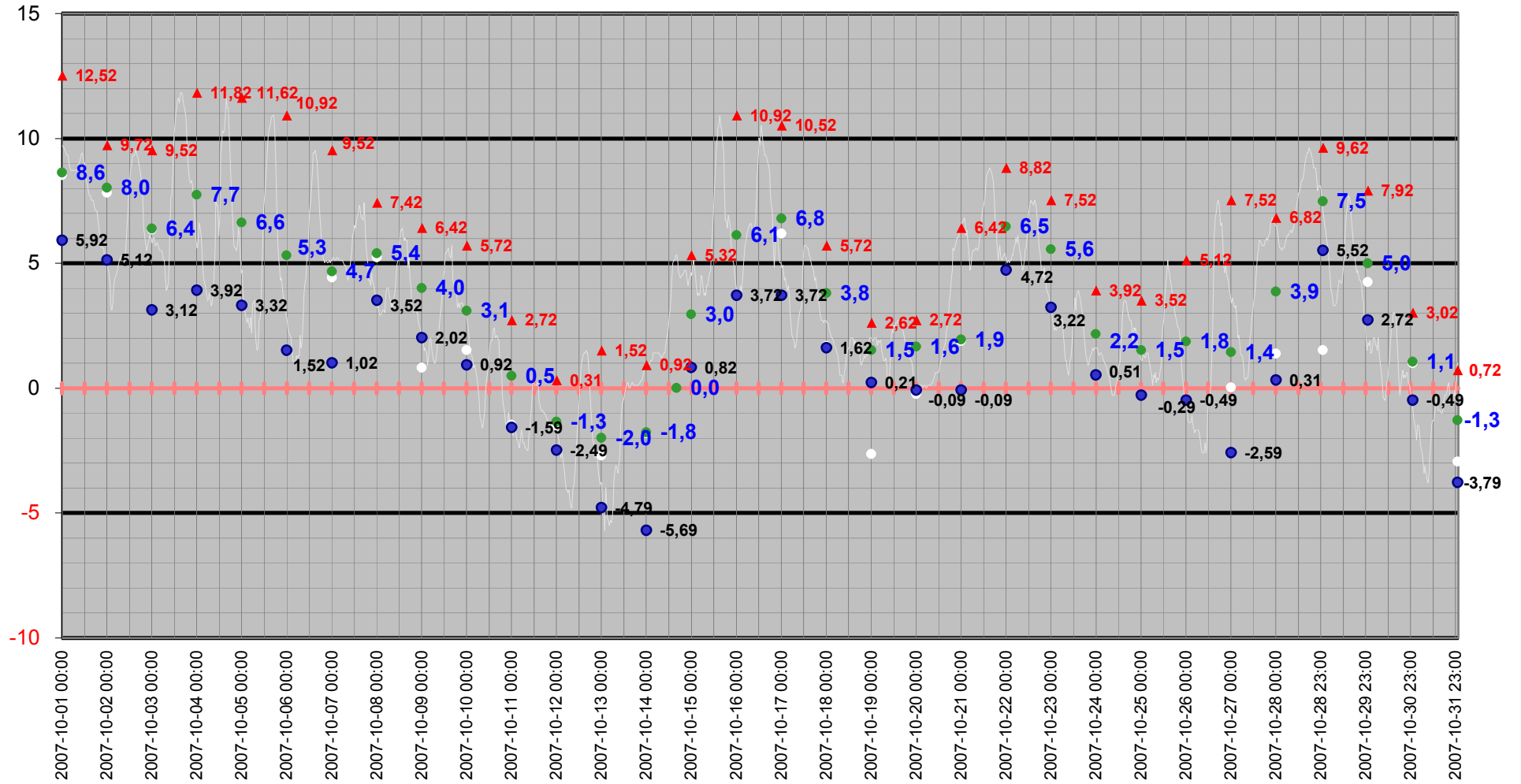

Medeltemperatur

□ Kyleff med °C ● Dygns med °C — Temperatur °C — Kyleffekt °C

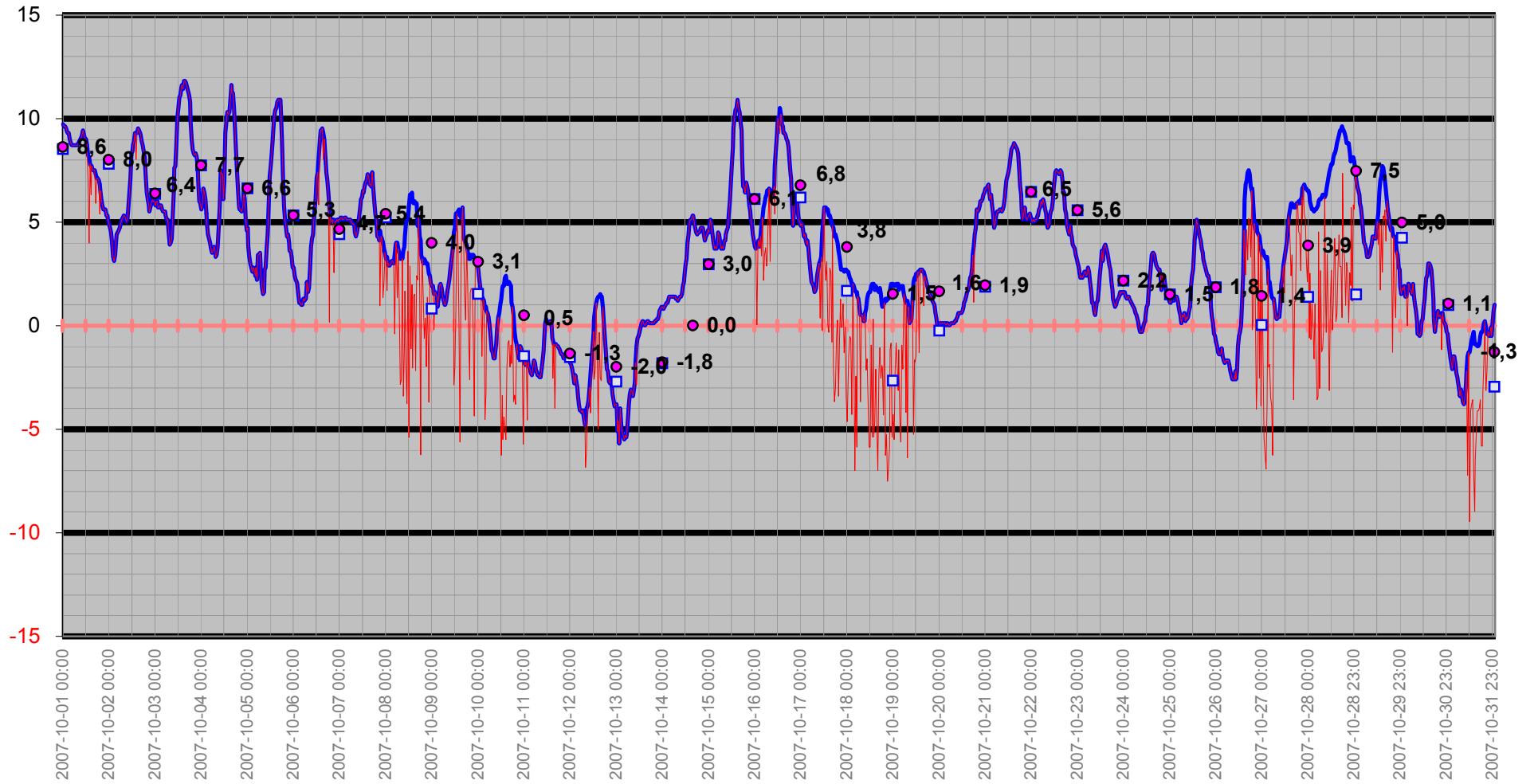

Temperatur/Vindby

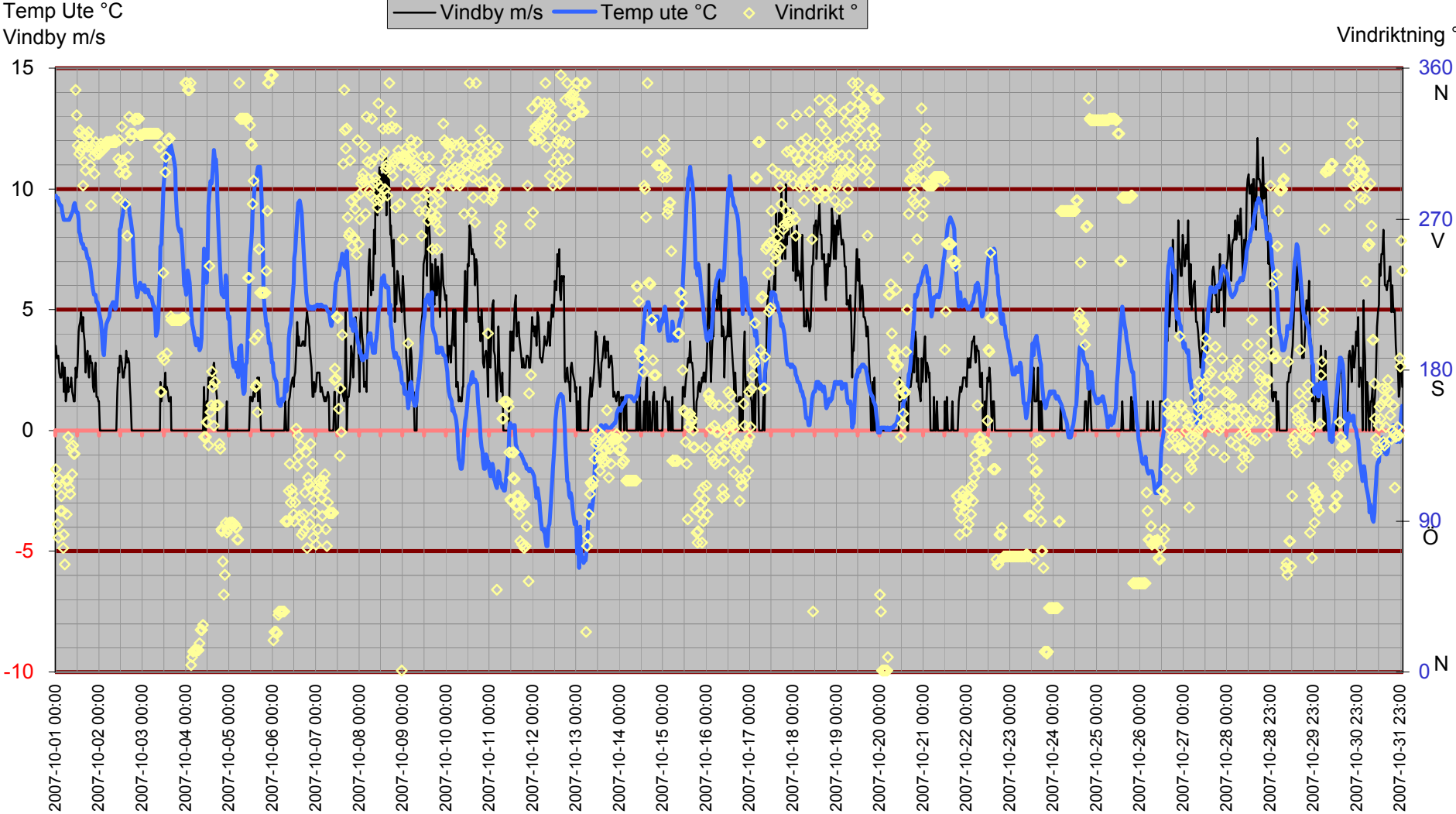

Inne

Temp inne °C

Vindby m/s

Temp in °C — Vindby m/s — Temp ute °C — Fukt inne Rh%

Rh % inne

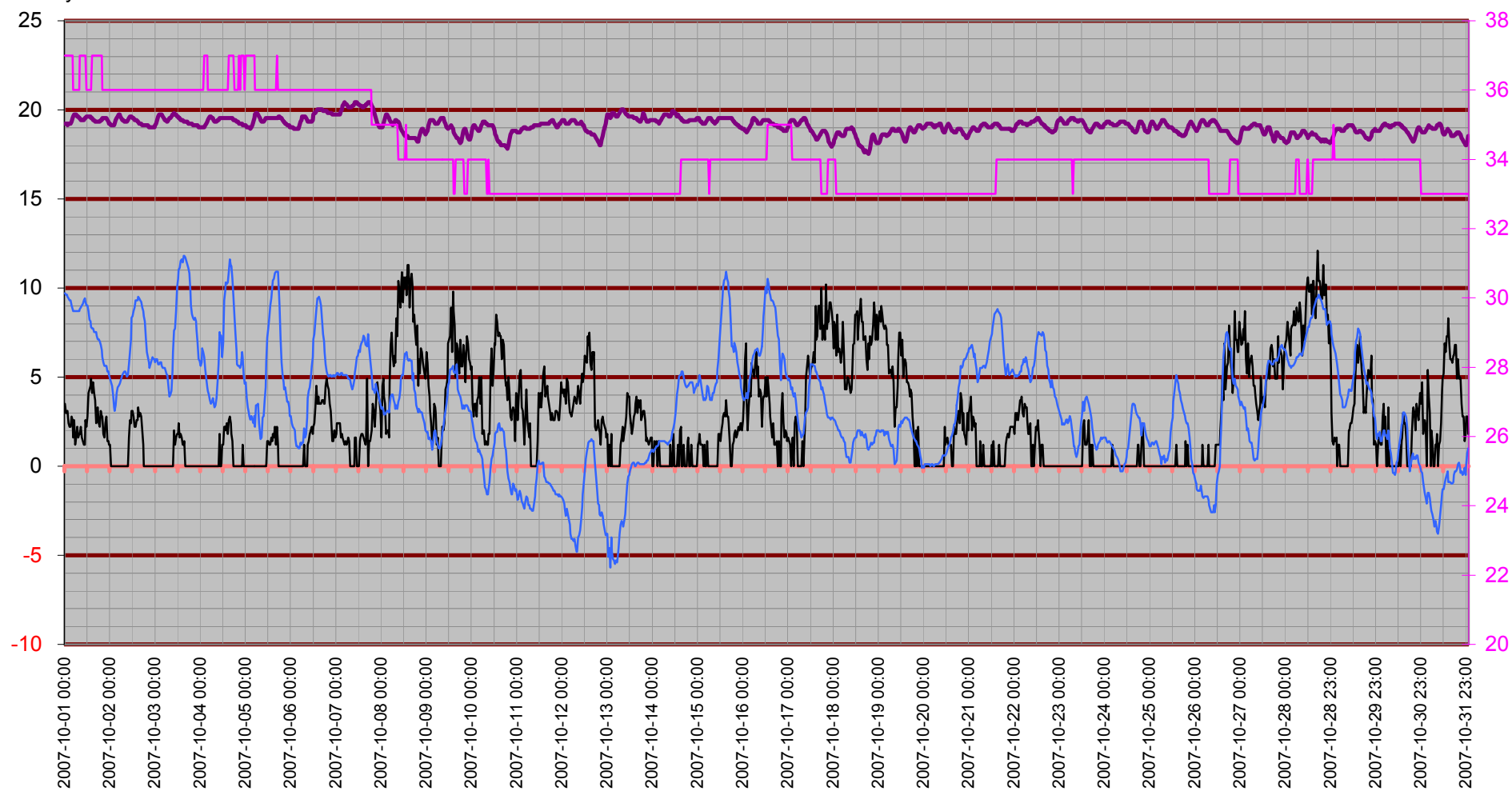

Temperatur inne

Temp in °C

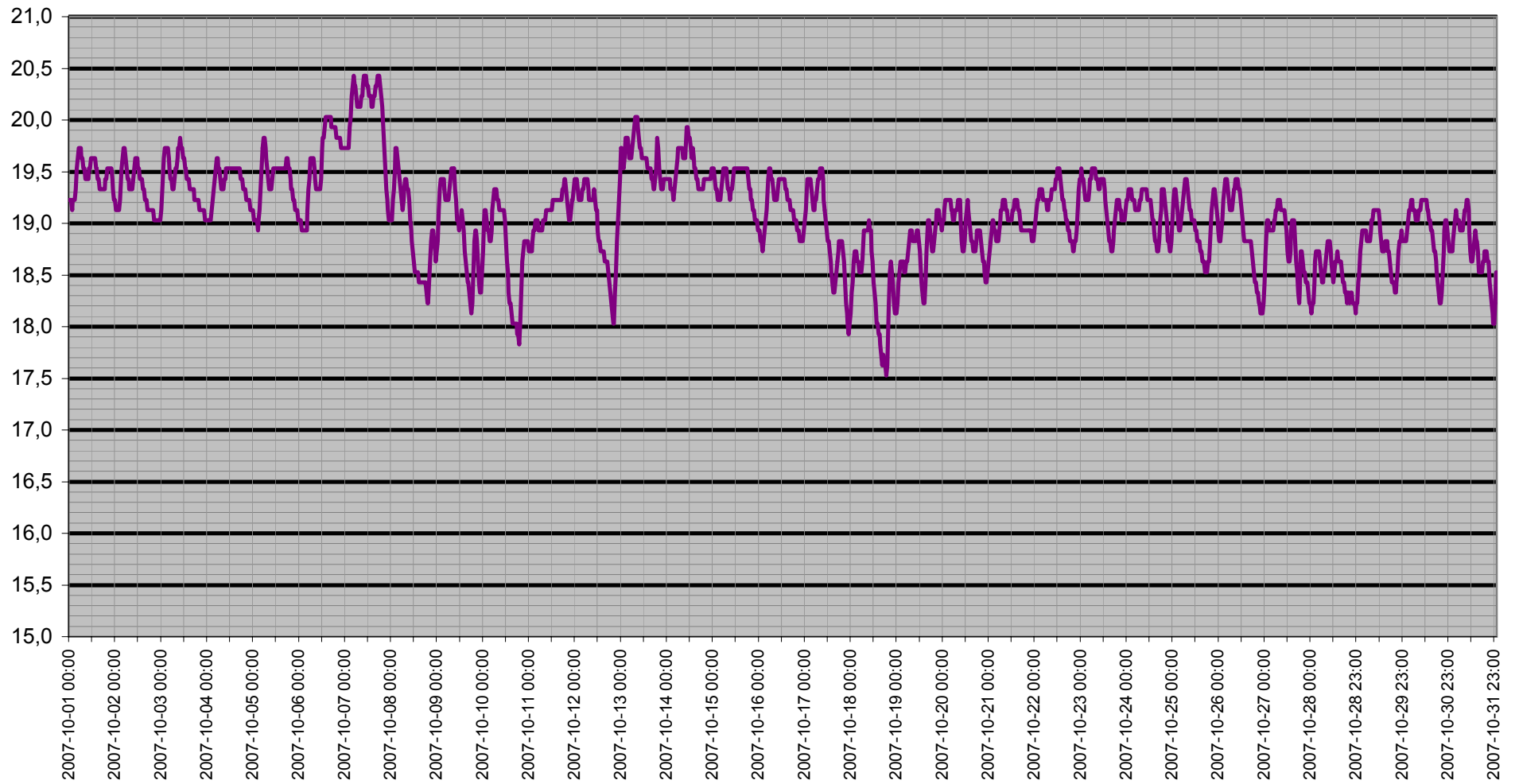

Dagpunkt/Temperatur

Vindhast m/s Daggp °C Temp ute °C Fukt ute Rh%

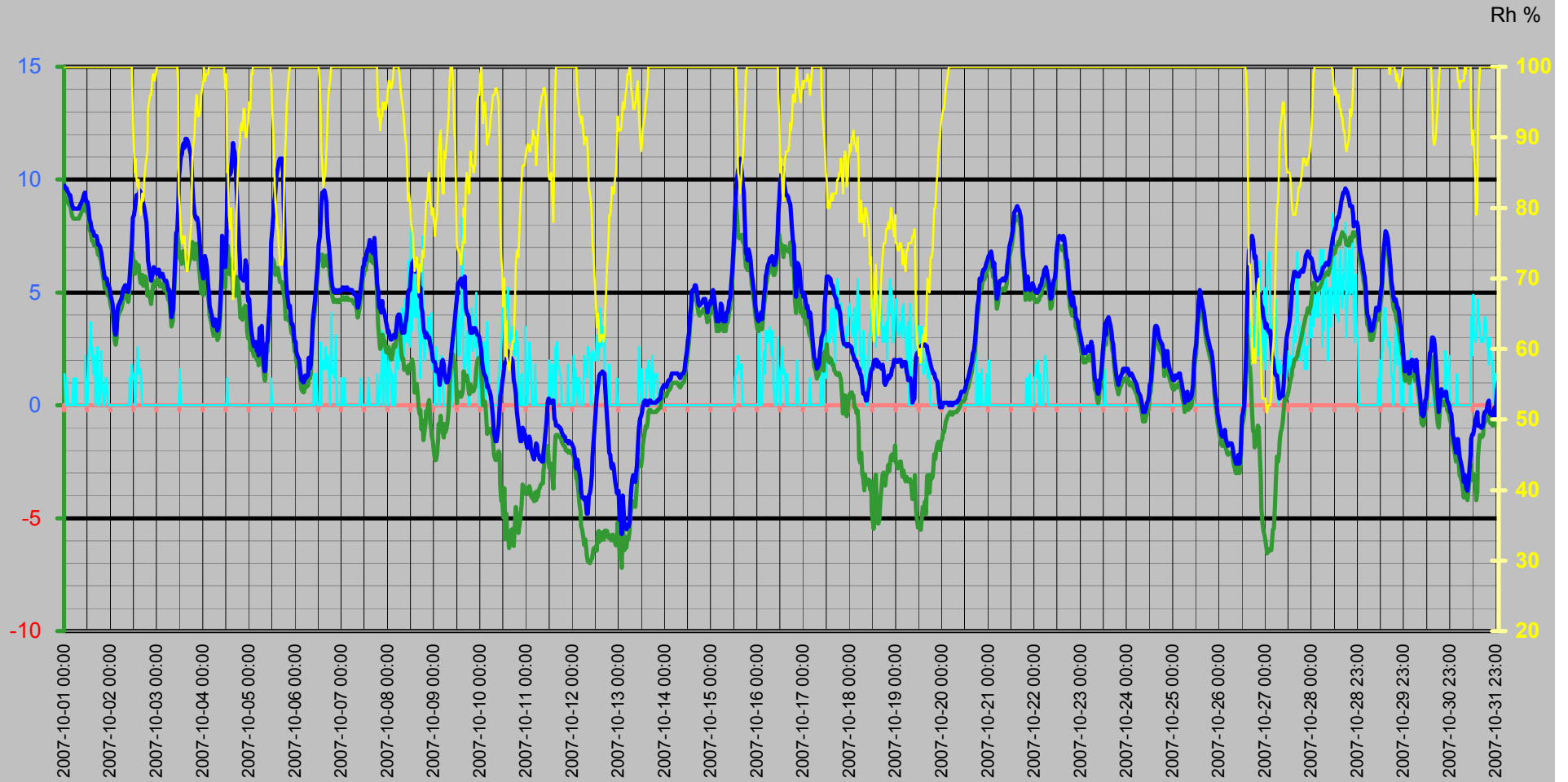

Vinddata

Vindhastighet m/s
Vindby m/s

— Vindhast m/s — Vindby m/s ◊ Vindrikt ° — Fukt ute Rh%

Vindriktning °
Rh %

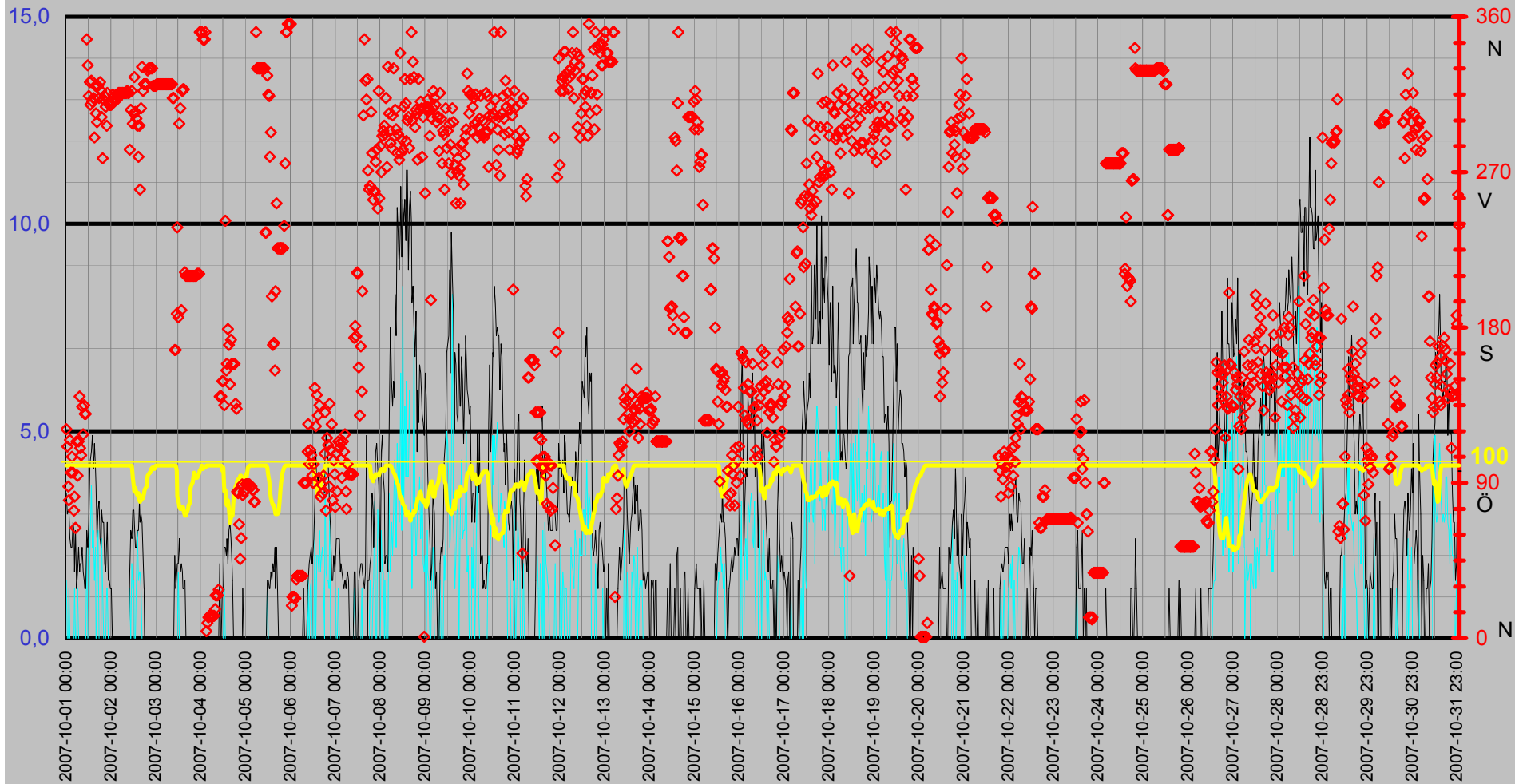

Luftfukt Kyleffekt Temp Vind Medeltemperatur

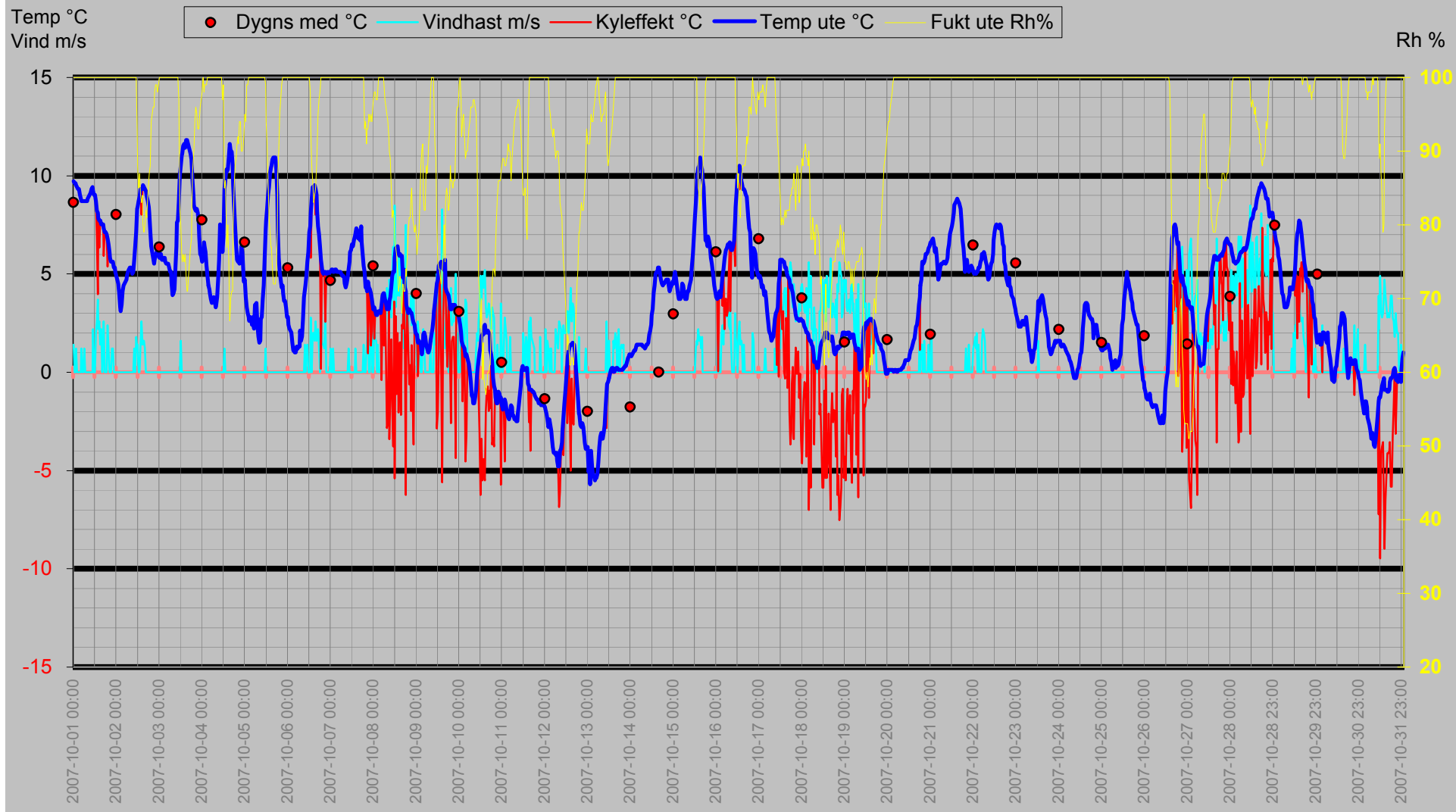

Nederbörd

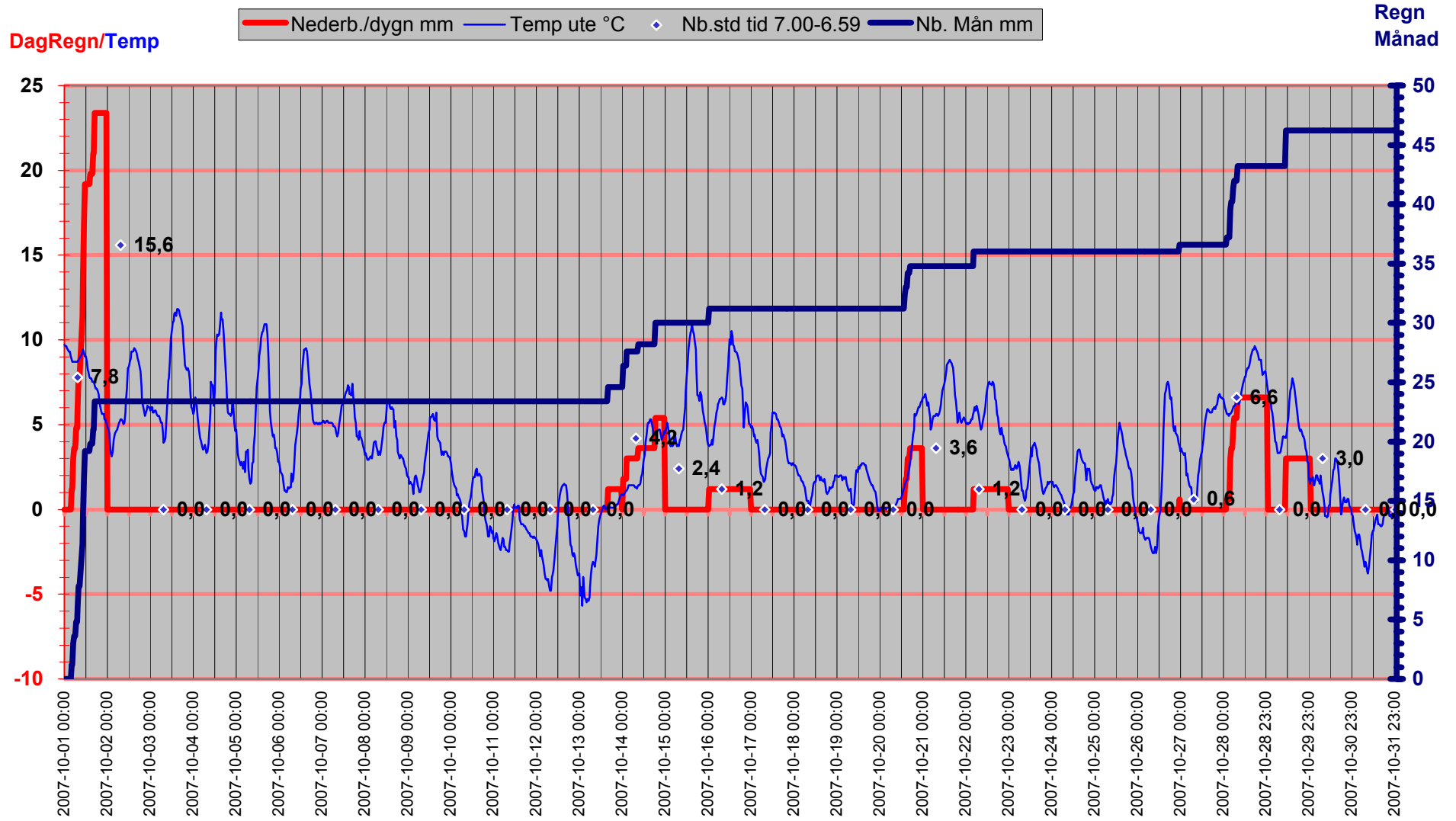

Luftryck/Nederbörd

◆ Luftryck mbar
 — Nederb./dygn mm
 △ Nb.std tid 7.00-6.59

Luftryck

Nederbörd

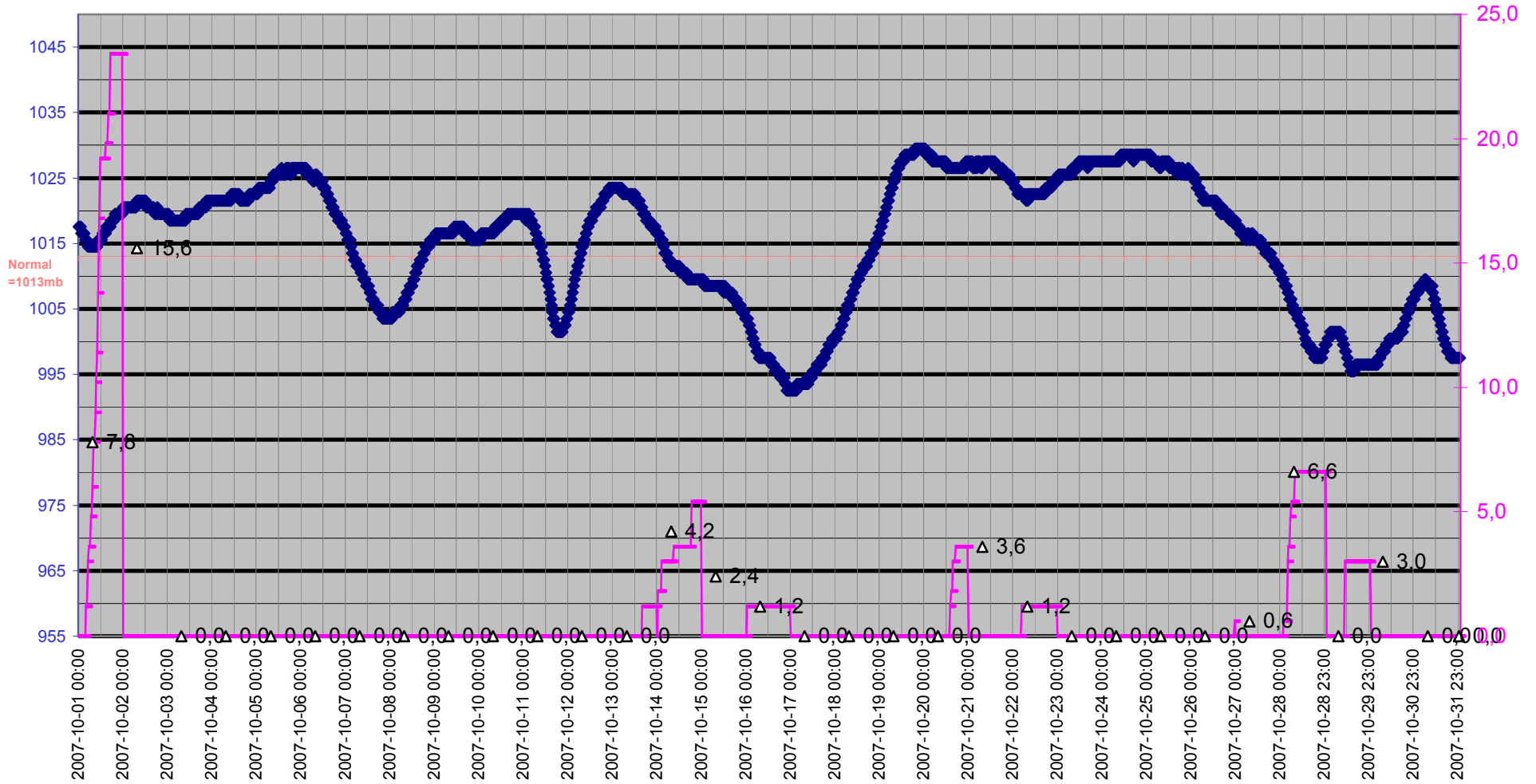

Grund

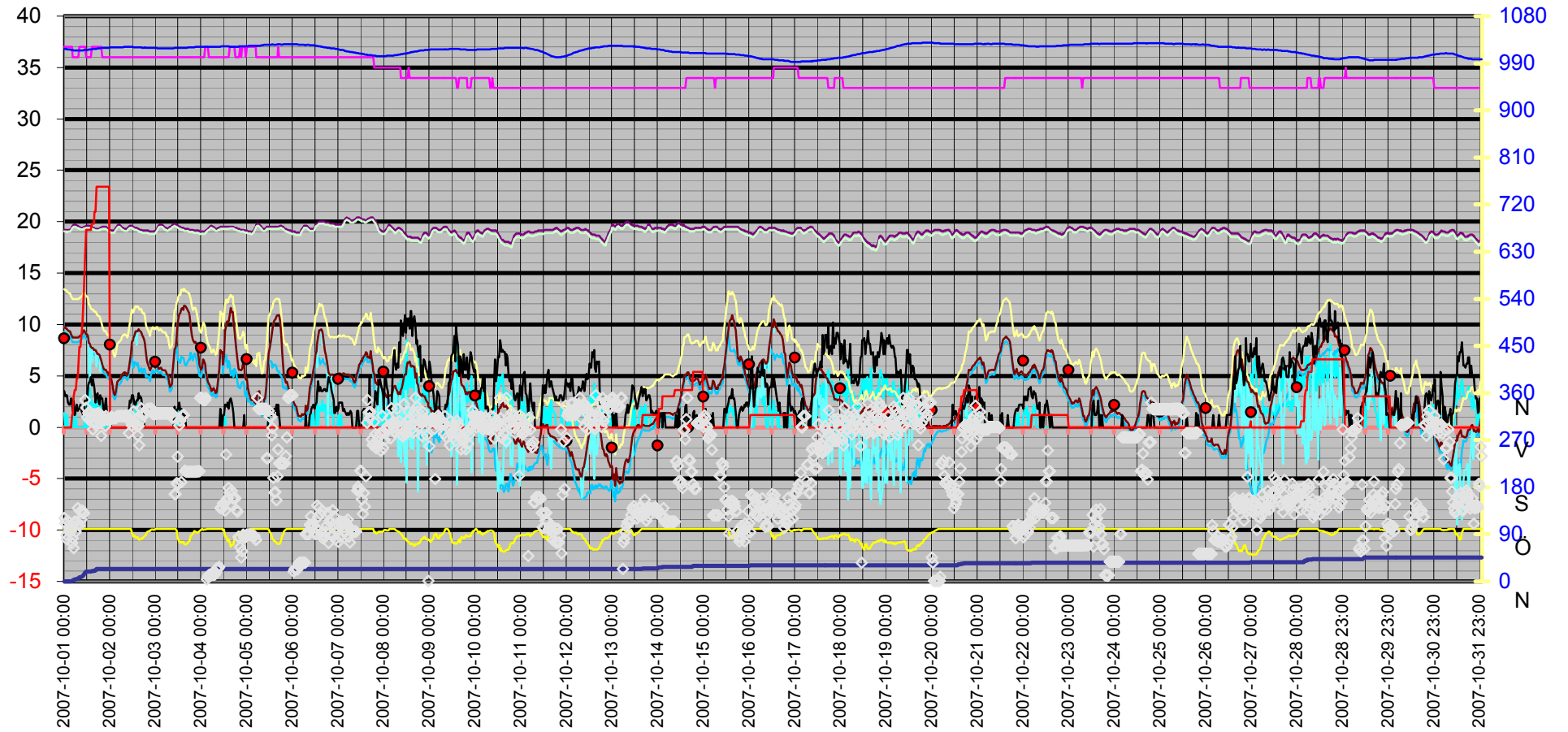
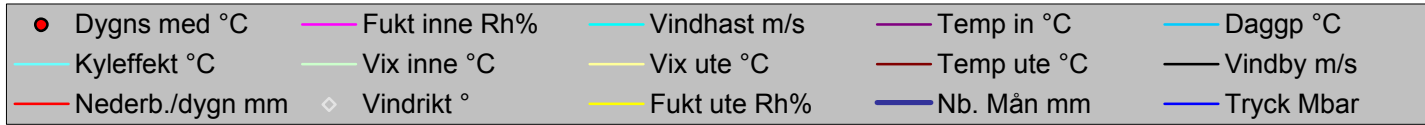

Datum	Vindrikt	Fukt inne	Fukt ute	Vindhast	Temp in	Temp ute	Nb. Mån	Tryck	Dagpp	Kyleffekt	Vix inne	Vix ute	Vindby	Korr lufttryck	Nederb./dygn
	°	Rh%	Rh%	m/s	°C	°C	mm	Mbar	°C	°C	°C	°C	m/s		mm
2007-10-01 00:00	121	37	100	1,4	19,23	9,72	0,0	1017,52	9,27	9,72	19,06	13,45	3,5	0,00	0,0
2007-10-01 00:30	111	37	100	0,0	19,23	9,62	0,0	1017,52	9,17	9,62	19,06	13,35	3,0	0,00	0,0
2007-10-01 01:00	88	37	100	0,0	19,23	9,62	0,0	1017,52	9,17	9,62	19,06	13,35	3,1	0,00	0,0
2007-10-01 01:30	80	37	100	1,2	19,13	9,52	0,0	1016,51	9,07	9,52	18,96	13,25	3,1	0,00	0,0
2007-10-01 02:00	115	37	100	0,0	19,23	9,42	0,0	1016,51	8,97	9,42	19,06	13,15	2,4	0,00	0,0
2007-10-01 02:30	96	37	100	0,0	19,23	9,32	0,0	1016,51	8,87	9,32	19,06	13,05	2,2	0,00	0,0
2007-10-01 03:00	105	37	100	0,0	19,23	9,32	0,0	1016,51	8,87	9,32	19,06	13,05	2,2	0,00	0,0
2007-10-01 03:30	96	37	100	0,0	19,33	9,02	0,0	1015,51	8,57	9,02	19,16	12,75	2,8	0,00	0,0
2007-10-01 04:00	74	37	100	0,0	19,53	8,82	1,2	1015,51	8,37	8,82	19,36	12,55	2,6	1,20	1,2
2007-10-01 04:30	82	36	100	1,2	19,63	8,72	1,2	1015,51	8,27	8,72	19,42	12,45	1,6	1,20	1,2
2007-10-01 05:00	64	36	100	0,0	19,73	8,72	3,0	1014,51	8,27	8,72	19,52	12,45	2,6	1,80	3,0
2007-10-01 05:30	114	36	100	0,0	19,73	8,72	3,6	1014,51	8,27	8,72	19,52	12,45	1,2	2,40	3,6
2007-10-01 06:00	94	36	100	1,2	19,73	8,72	3,6	1014,51	8,27	8,72	19,52	12,45	1,6	0,60	3,6
2007-10-01 06:30	114	36	100	0,0	19,63	8,72	4,8	1014,51	8,27	8,72	19,42	12,45	2,2	1,20	4,8
2007-10-01 07:00	140	36	100	0,0	19,63	8,72	4,8	1014,51	8,27	8,72	19,42	12,45	1,6	1,20	4,8
2007-10-01 07:30	110	36	100	0,0	19,53	8,72	6,0	1014,51	8,27	8,72	19,32	12,45	1,8	1,20	6,0
2007-10-01 08:00	106	37	100	0,0	19,53	8,82	7,8	1014,51	8,37	8,82	19,36	12,55	1,8	3,00	7,8
2007-10-01 08:30	134	37	100	0,0	19,43	8,92	7,8	1014,51	8,47	8,92	19,26	12,65	2,2	1,80	7,8
2007-10-01 09:00	118	37	100	0,0	19,43	9,02	9,0	1014,51	8,57	9,02	19,26	12,75	1,6	1,20	9,0
2007-10-01 09:30	135	37	100	0,0	19,43	9,12	10,2	1014,51	8,67	9,12	19,26	12,85	1,4	2,40	10,2
2007-10-01 10:00	130	37	100	0,0	19,43	9,32	11,4	1014,51	8,87	9,32	19,26	13,05	1,2	2,40	11,4
2007-10-01 10:30	130	37	100	0,0	19,53	9,42	13,8	1015,51	8,97	9,42	19,36	13,15	1,2	3,60	13,8
2007-10-01 11:00	347	37	100	2,2	19,53	9,22	16,8	1015,51	8,77	9,22	19,36	12,95	2,6	5,40	16,8
2007-10-01 11:30	332	36	100	0,0	19,63	9,02	19,2	1015,51	8,57	9,02	19,42	12,75	2,2	5,40	19,2
2007-10-01 12:00	314	36	100	0,0	19,63	9,02	19,2	1015,51	8,57	9,02	19,42	12,75	2,8	2,40	19,2
2007-10-01 12:30	322	36	100	2,0	19,63	8,72	19,2	1015,51	8,27	8,72	19,42	12,45	4,1	0,00	19,2
2007-10-01 13:00	309	36	100	2,6	19,63	8,22	19,2	1016,51	7,77	6,86	19,42	11,95	4,3	0,00	19,2
2007-10-01 13:30	323	36	100	3,7	19,63	8,12	19,2	1016,51	7,67	3,98	19,42	11,85	4,5	0,00	19,2
2007-10-01 14:00	311	36	100	2,2	19,53	7,82	19,2	1016,51	7,38	7,82	19,32	11,55	4,9	0,00	19,2
2007-10-01 14:30	313	37	100	2,6	19,53	7,72	19,8	1016,51	7,28	6,34	19,36	11,45	4,1	0,60	19,8
2007-10-01 15:00	290	37	100	1,4	19,43	7,72	19,8	1017,52	7,28	7,72	19,26	11,45	4,7	0,60	19,8
2007-10-01 15:30	320	37	100	2,2	19,43	7,52	19,8	1017,52	7,08	7,52	19,26	11,25	4,1	0,00	19,8
2007-10-01 16:00	304	37	100	0,0	19,33	7,52	21,0	1017,52	7,08	7,52	19,16	11,25	3,7	1,20	21,0
2007-10-01 16:30	299	37	100	1,2	19,33	7,52	21,0	1017,52	7,08	7,52	19,16	11,25	2,4	1,20	21,0
2007-10-01 17:00	320	37	100	2,6	19,33	7,32	23,4	1017,52	6,88	5,91	19,16	11,05	3,1	2,40	23,4
2007-10-01 17:30	313	37	100	0,0	19,33	7,12	23,4	1018,52	6,68	7,12	19,16	10,85	3,3	2,40	23,4
2007-10-01 18:00	322	37	100	0,0	19,33	7,12	23,4	1018,52	6,68	7,12	19,16	10,85	2,4	0,00	23,4
2007-10-01 18:30	317	37	100	0,0	19,33	7,02	23,4	1018,52	6,58	7,02	19,16	10,75	2,2	0,00	23,4
2007-10-01 19:00	302	37	100	2,4	19,43	6,82	23,4	1018,52	6,38	5,39	19,26	10,55	3,1	0,00	23,4
2007-10-01 19:30	278	37	100	1,2	19,43	6,52	23,4	1019,52	6,08	6,52	19,26	10,25	2,8	0,00	23,4
2007-10-01 20:00	312	36	100	0,0	19,53	6,12	23,4	1019,52	5,68	6,12	19,32	9,85	2,8	0,00	23,4
2007-10-01 20:30	314	36	100	0,0	19,53	5,82	23,4	1019,52	5,38	5,82	19,32	9,55	1,8	0,00	23,4
2007-10-01 21:00	308	36	100	0,0	19,53	5,62	23,4	1019,52	5,18	5,62	19,32	9,35	1,6	0,00	23,4
2007-10-01 21:30	297	36	100	1,2	19,53	5,62	23,4	1019,52	5,18	5,62	19,32	9,35	2,4	0,00	23,4
2007-10-01 22:00	316	36	100	1,2	19,53	5,62	23,4	1019,52	5,18	5,62	19,32	9,35	2,8	0,00	23,4
2007-10-01 22:30	310	36	100	0,0	19,43	5,32	23,4	1019,52	4,88	5,32	19,22	9,05	1,4	0,00	23,4

Datum	Vindrikt °	Fukt inne Rh%	Fukt ute Rh%	Vindhast m/s	Temp in °C	Temp ute °C	Nb. Mån mm	Tryck Mbar	Dagpp °C	Kyleffekt °C	Vix inne °C	Vix ute °C	Vindby m/s	Korr lufttryck	Nederb./dygn mm
2007-10-01 23:00	309	36	100	0,0	19,33	5,32	23,4	1019,52	4,88	5,32	19,12	9,05	1,4	0,00	23,4
2007-10-01 23:30	309	36	100	0,0	19,23	5,12	23,4	1019,52	4,68	5,12	19,02	8,85	1,2	0,00	23,4
2007-10-02 00:00	309	36	100	0,0	19,23	4,92	23,4	1020,52	4,48	4,92	19,02	8,65	1,2	0,00	0,0
2007-10-02 00:30	311	36	100	0,0	19,13	4,72	23,4	1020,52	4,28	4,72	18,92	8,45	0,0	0,00	0,0
2007-10-02 01:00	315	36	100	0,0	19,13	4,52	23,4	1020,52	4,08	4,52	18,92	8,25	0,0	0,00	0,0
2007-10-02 01:30	312	36	100	0,0	19,13	4,02	23,4	1020,52	3,59	4,02	18,92	7,75	0,0	0,00	0,0
2007-10-02 02:00	312	36	100	0,0	19,13	3,32	23,4	1020,52	2,89	3,32	18,92	7,05	0,0	0,00	0,0
2007-10-02 02:30	312	36	100	0,0	19,23	3,12	23,4	1020,52	2,69	3,12	19,02	6,85	0,0	0,00	0,0
2007-10-02 03:00	312	36	100	0,0	19,43	3,42	23,4	1020,52	2,99	3,42	19,22	7,15	0,0	0,00	0,0
2007-10-02 03:30	315	36	100	0,0	19,53	4,12	23,4	1020,52	3,68	4,12	19,32	7,85	0,0	0,00	0,0
2007-10-02 04:00	316	36	100	0,0	19,63	4,42	23,4	1020,52	3,98	4,42	19,42	8,15	0,0	0,00	0,0
2007-10-02 04:30	316	36	100	0,0	19,73	4,52	23,4	1020,52	4,08	4,52	19,52	8,25	0,0	0,00	0,0
2007-10-02 05:00	316	36	100	0,0	19,73	4,62	23,4	1020,52	4,18	4,62	19,52	8,35	0,0	0,00	0,0
2007-10-02 05:30	316	36	100	0,0	19,63	4,72	23,4	1020,52	4,28	4,72	19,42	8,45	0,0	0,00	0,0
2007-10-02 06:00	316	36	100	0,0	19,53	4,92	23,4	1020,52	4,48	4,92	19,32	8,65	0,0	0,00	0,0
2007-10-02 06:30	316	36	100	0,0	19,43	5,12	23,4	1020,52	4,68	5,12	19,22	8,85	0,0	0,00	0,0
2007-10-02 07:00	316	36	100	0,0	19,43	5,22	23,4	1020,52	4,78	5,22	19,22	8,95	0,0	0,00	0,0
2007-10-02 07:30	316	36	100	0,0	19,33	5,32	23,4	1021,52	4,88	5,32	19,12	9,05	0,0	0,00	0,0
2007-10-02 08:00	316	36	100	0,0	19,33	5,32	23,4	1021,52	4,88	5,32	19,12	9,05	0,0	0,00	0,0
2007-10-02 08:30	317	36	100	0,0	19,33	5,22	23,4	1021,52	4,78	5,22	19,12	8,95	0,0	0,00	0,0
2007-10-02 09:00	316	36	100	0,0	19,33	5,02	23,4	1021,52	4,58	5,02	19,12	8,75	0,0	0,00	0,0
2007-10-02 09:30	316	36	100	0,0	19,43	5,12	23,4	1021,52	4,68	5,12	19,22	8,85	0,0	0,00	0,0
2007-10-02 10:00	283	36	100	1,2	19,53	5,72	23,4	1021,52	5,28	5,72	19,32	9,45	1,6	0,00	0,0
2007-10-02 10:30	306	36	100	0,0	19,63	6,42	23,4	1021,52	5,98	6,42	19,42	10,15	2,6	0,00	0,0
2007-10-02 11:00	317	36	100	1,8	19,63	7,12	23,4	1021,52	6,68	7,12	19,42	10,85	2,4	0,00	0,0
2007-10-02 11:30	298	36	93	1,2	19,63	8,32	23,4	1021,52	6,78	8,32	19,42	11,46	3,1	0,00	0,0
2007-10-02 12:00	304	36	88	1,4	19,53	8,42	23,4	1021,52	6,05	8,42	19,32	11,16	3,1	0,00	0,0
2007-10-02 12:30	325	36	85	0,0	19,53	8,72	23,4	1020,52	5,82	8,72	19,32	11,22	2,8	0,00	0,0
2007-10-02 13:00	305	36	87	0,0	19,43	8,92	23,4	1020,52	6,37	8,92	19,22	11,58	2,2	0,00	0,0
2007-10-02 13:30	301	36	84	1,4	19,43	9,32	23,4	1020,52	6,23	9,32	19,22	11,75	2,2	0,00	0,0
2007-10-02 14:00	297	36	83	2,6	19,43	9,32	23,4	1020,52	6,05	8,02	19,22	11,67	2,6	0,00	0,0
2007-10-02 14:30	279	36	84	1,4	19,33	9,32	23,4	1020,52	6,23	9,32	19,12	11,75	2,6	0,00	0,0
2007-10-02 15:00	297	36	80	1,6	19,33	9,52	23,4	1020,52	5,69	9,52	19,12	11,65	3,3	0,00	0,0
2007-10-02 15:30	260	36	79	1,6	19,23	9,42	23,4	1020,52	5,41	9,42	19,02	11,48	2,8	0,00	0,0
2007-10-02 16:00	307	36	80	1,2	19,23	9,32	23,4	1020,52	5,50	9,32	19,02	11,45	3,0	0,00	0,0
2007-10-02 16:30	331	36	82	0,0	19,23	9,22	23,4	1020,52	5,77	9,22	19,02	11,50	2,8	0,00	0,0
2007-10-02 17:00	317	36	81	0,0	19,13	8,92	23,4	1019,52	5,30	8,92	18,92	11,12	2,0	0,00	0,0
2007-10-02 17:30	321	36	84	0,0	19,13	8,72	23,4	1019,52	5,64	8,72	18,92	11,15	1,2	0,00	0,0
2007-10-02 18:00	321	36	86	0,0	19,13	8,42	23,4	1019,52	5,70	8,42	18,92	11,00	0,0	0,00	0,0
2007-10-02 18:30	321	36	87	0,0	19,13	8,12	23,4	1020,52	5,58	8,12	18,92	10,78	0,0	0,00	0,0
2007-10-02 19:00	321	36	88	0,0	19,13	7,22	23,4	1019,52	4,87	7,22	18,92	9,95	0,0	0,00	0,0
2007-10-02 19:30	329	36	94	0,0	19,13	6,42	23,4	1019,52	5,06	6,42	18,92	9,64	0,0	0,00	0,0
2007-10-02 20:00	330	36	95	0,0	19,13	6,12	23,4	1019,52	4,92	6,12	18,92	9,42	0,0	0,00	0,0
2007-10-02 20:30	330	36	96	0,0	19,03	5,82	23,4	1019,52	4,78	5,82	18,82	9,21	0,0	0,00	0,0
2007-10-02 21:00	330	36	96	0,0	19,03	5,52	23,4	1019,52	4,48	5,52	18,82	8,90	0,0	0,00	0,0
2007-10-02 21:30	330	36	98	0,0	19,03	5,72	23,4	1019,52	4,98	5,72	18,82	9,28	0,0	0,00	0,0

Datum	Vindrikt °	Fukt inne Rh%	Fukt ute Rh%	Vindhast m/s	Temp in °C	Temp ute °C	Nb. Mån mm	Tryck Mbar	Dagpp °C	Kyleffekt °C	Vix inne °C	Vix ute °C	Vindby m/s	Korr lufttryck	Nederb./dygn mm
2007-10-02 22:00	330	36	99	0,0	19,03	5,92	23,4	1019,52	5,33	5,92	18,82	9,56	0,0	0,00	0,0
2007-10-02 22:30	320	36	99	0,0	19,03	6,12	23,4	1019,52	5,53	6,12	18,82	9,76	0,0	0,00	0,0
2007-10-02 23:00	320	36	98	0,0	19,03	6,02	23,4	1019,52	5,28	6,02	18,82	9,58	0,0	0,00	0,0
2007-10-02 23:30	320	36	99	0,0	19,03	6,02	23,4	1019,52	5,43	6,02	18,82	9,66	0,0	0,00	0,0
2007-10-03 00:00	320	36	100	0,0	19,13	5,82	23,4	1019,52	5,38	5,82	18,92	9,55	0,0	0,00	0,0
2007-10-03 00:30	321	36	100	0,0	19,23	6,02	23,4	1019,52	5,58	6,02	19,02	9,75	0,0	0,00	0,0
2007-10-03 01:00	321	36	100	0,0	19,43	6,02	23,4	1018,52	5,58	6,02	19,22	9,75	0,0	0,00	0,0
2007-10-03 01:30	321	36	100	0,0	19,63	5,72	23,4	1018,52	5,28	5,72	19,42	9,45	0,0	0,00	0,0
2007-10-03 02:00	321	36	100	0,0	19,73	5,72	23,4	1018,52	5,28	5,72	19,52	9,45	0,0	0,00	0,0
2007-10-03 02:30	321	36	100	0,0	19,73	5,82	23,4	1018,52	5,38	5,82	19,52	9,55	0,0	0,00	0,0
2007-10-03 03:00	321	36	100	0,0	19,73	5,82	23,4	1018,52	5,38	5,82	19,52	9,55	0,0	0,00	0,0
2007-10-03 03:30	321	36	100	0,0	19,73	5,62	23,4	1018,52	5,18	5,62	19,52	9,35	0,0	0,00	0,0
2007-10-03 04:00	321	36	100	0,0	19,63	5,52	23,4	1018,52	5,08	5,52	19,42	9,25	0,0	0,00	0,0
2007-10-03 04:30	321	36	100	0,0	19,53	5,52	23,4	1018,52	5,08	5,52	19,32	9,25	0,0	0,00	0,0
2007-10-03 05:00	321	36	100	0,0	19,43	5,52	23,4	1018,52	5,08	5,52	19,22	9,25	0,0	0,00	0,0
2007-10-03 05:30	321	36	100	0,0	19,43	5,32	23,4	1018,52	4,88	5,32	19,22	9,05	0,0	0,00	0,0
2007-10-03 06:00	321	36	100	0,0	19,33	5,12	23,4	1018,52	4,68	5,12	19,12	8,85	0,0	0,00	0,0
2007-10-03 06:30	321	36	100	0,0	19,33	5,12	23,4	1018,52	4,68	5,12	19,12	8,85	0,0	0,00	0,0
2007-10-03 07:00	321	36	100	0,0	19,43	4,52	23,4	1018,52	4,08	4,52	19,22	8,25	0,0	0,00	0,0
2007-10-03 07:30	321	36	100	0,0	19,53	3,92	23,4	1018,52	3,49	3,92	19,32	7,65	0,0	0,00	0,0
2007-10-03 08:00	321	36	100	0,0	19,53	4,02	23,4	1018,52	3,59	4,02	19,32	7,75	0,0	0,00	0,0
2007-10-03 08:30	321	36	100	0,0	19,63	4,22	23,4	1018,52	3,78	4,22	19,42	7,95	0,0	0,00	0,0
2007-10-03 09:00	313	36	100	0,0	19,73	5,32	23,4	1018,52	4,88	5,32	19,52	9,05	0,0	0,00	0,0
2007-10-03 09:30	313	36	100	0,0	19,73	6,42	23,4	1018,52	5,98	6,42	19,52	10,15	0,0	0,00	0,0
2007-10-03 10:00	167	36	100	0,0	19,83	7,62	23,4	1019,52	7,18	7,62	19,62	11,35	2,0	0,00	0,0
2007-10-03 10:30	167	36	100	0,0	19,73	7,72	23,4	1019,52	7,28	7,72	19,52	11,45	1,2	0,00	0,0
2007-10-03 11:00	188	36	97	0,0	19,73	8,72	23,4	1019,52	7,81	8,72	19,52	12,19	1,6	0,00	0,0
2007-10-03 11:30	238	36	82	0,0	19,63	10,02	23,4	1019,52	6,55	10,02	19,42	12,30	1,8	0,00	0,0
2007-10-03 12:00	186	36	80	1,6	19,63	10,52	23,4	1019,52	6,66	10,52	19,42	12,65	1,8	0,00	0,0
2007-10-03 12:30	298	36	76	0,0	19,53	11,02	23,4	1019,52	6,37	11,02	19,32	12,87	2,4	0,00	0,0
2007-10-03 13:00	307	36	75	0,0	19,53	11,12	23,4	1019,52	6,27	11,12	19,32	12,90	1,6	0,00	0,0
2007-10-03 13:30	190	36	76	0,0	19,43	11,52	23,4	1019,52	6,85	11,52	19,22	13,37	1,8	0,00	0,0
2007-10-03 14:00	317	36	75	0,0	19,43	11,62	23,4	1019,52	6,75	11,62	19,22	13,40	1,6	0,00	0,0
2007-10-03 14:30	318	36	76	0,0	19,43	11,42	23,4	1019,52	6,76	11,42	19,22	13,27	1,2	0,00	0,0
2007-10-03 15:00	318	36	73	0,0	19,33	11,82	23,4	1019,52	6,53	11,82	19,12	13,47	1,2	0,00	0,0
2007-10-03 15:30	212	36	71	0,0	19,33	11,82	23,4	1019,52	6,11	11,82	19,12	13,33	1,4	0,00	0,0
2007-10-03 16:00	210	36	71	0,0	19,33	11,72	23,4	1019,52	6,02	11,72	19,12	13,23	0,0	0,00	0,0
2007-10-03 16:30	210	36	73	0,0	19,33	11,52	23,4	1019,52	6,24	11,52	19,12	13,17	0,0	0,00	0,0
2007-10-03 17:00	210	36	75	0,0	19,33	11,32	23,4	1020,52	6,46	11,32	19,12	13,10	0,0	0,00	0,0
2007-10-03 17:30	210	36	77	0,0	19,23	11,12	23,4	1020,52	6,67	11,12	19,02	13,04	0,0	0,00	0,0
2007-10-03 18:00	210	36	78	0,0	19,23	10,82	23,4	1020,52	6,57	10,82	19,02	12,81	0,0	0,00	0,0
2007-10-03 18:30	210	36	87	0,0	19,23	9,82	23,4	1020,52	7,25	9,82	19,02	12,48	0,0	0,00	0,0
2007-10-03 19:00	210	36	89	0,0	19,23	9,02	23,4	1020,52	6,81	9,02	19,02	11,83	0,0	0,00	0,0
2007-10-03 19:30	210	36	90	0,0	19,23	8,52	23,4	1020,52	6,48	8,52	19,02	11,41	0,0	0,00	0,0
2007-10-03 20:00	210	36	94	0,0	19,13	8,32	23,4	1020,52	6,94	8,32	18,92	11,54	0,0	0,00	0,0
2007-10-03 20:30	210	36	96	0,0	19,13	8,22	23,4	1020,52	7,16	8,22	18,92	11,61	0,0	0,00	0,0

Datum	Vindrikt °	Fukt inne Rh%	Fukt ute Rh%	Vindhast m/s	Temp in °C	Temp ute °C	Nb. Mån mm	Tryck Mbar	Dagpp °C	Kyleffekt °C	Vix inne °C	Vix ute °C	Vindby m/s	Korr lufttryck	Nederb./dygn mm
2007-10-03 21:00	210	36	95	0,0	19,13	8,32	23,4	1021,52	7,10	8,32	18,92	11,62	0,0	0,00	0,0
2007-10-03 21:30	210	36	93	0,0	19,13	8,12	23,4	1021,52	6,58	8,12	18,92	11,26	0,0	0,00	0,0
2007-10-03 22:00	211	36	93	0,0	19,13	7,62	23,4	1021,52	6,09	7,62	18,92	10,76	0,0	0,00	0,0
2007-10-03 22:30	211	36	94	0,0	19,13	6,92	23,4	1021,52	5,55	6,92	18,92	10,14	0,0	0,00	0,0
2007-10-03 23:00	211	36	96	0,0	19,03	6,02	23,4	1021,52	4,97	6,02	18,82	9,41	0,0	0,00	0,0
2007-10-03 23:30	351	36	97	0,0	19,03	5,92	23,4	1021,52	5,03	5,92	18,82	9,39	0,0	0,00	0,0
2007-10-04 00:00	351	36	98	0,0	19,03	5,62	23,4	1021,52	4,88	5,62	18,82	9,18	0,0	0,00	0,0
2007-10-04 00:30	351	36	100	0,0	19,03	5,82	23,4	1021,52	5,38	5,82	18,82	9,55	0,0	0,00	0,0
2007-10-04 01:00	347	36	98	0,0	19,03	6,62	23,4	1021,52	5,88	6,62	18,82	10,18	0,0	0,00	0,0
2007-10-04 01:30	347	36	99	0,0	19,03	6,42	23,4	1021,52	5,83	6,42	18,82	10,06	0,0	0,00	0,0
2007-10-04 02:00	347	37	99	0,0	19,03	6,12	23,4	1021,52	5,53	6,12	18,86	9,76	0,0	0,00	0,0
2007-10-04 02:30	351	37	99	0,0	19,13	5,42	23,4	1021,52	4,83	5,42	18,96	9,06	0,0	0,00	0,0
2007-10-04 03:00	4	37	100	0,0	19,23	4,92	23,4	1021,52	4,48	4,92	19,06	8,65	0,0	0,00	0,0
2007-10-04 03:30	9	37	100	0,0	19,33	4,42	23,4	1021,52	3,98	4,42	19,16	8,15	0,0	0,00	0,0
2007-10-04 04:00	12	36	100	0,0	19,43	4,22	23,4	1021,52	3,78	4,22	19,22	7,95	0,0	0,00	0,0
2007-10-04 04:30	13	36	100	0,0	19,53	4,02	23,4	1021,52	3,59	4,02	19,32	7,75	0,0	0,00	0,0
2007-10-04 05:00	13	36	100	0,0	19,63	3,72	23,4	1021,52	3,29	3,72	19,42	7,45	0,0	0,00	0,0
2007-10-04 05:30	13	36	100	0,0	19,63	3,52	23,4	1021,52	3,09	3,52	19,42	7,25	0,0	0,00	0,0
2007-10-04 06:00	13	36	100	0,0	19,53	3,62	23,4	1021,52	3,19	3,62	19,32	7,35	0,0	0,00	0,0
2007-10-04 06:30	13	36	100	0,0	19,53	3,82	23,4	1021,52	3,39	3,82	19,32	7,55	0,0	0,00	0,0
2007-10-04 07:00	13	36	100	0,0	19,43	3,62	23,4	1021,52	3,19	3,62	19,22	7,35	0,0	0,00	0,0
2007-10-04 07:30	17	36	100	0,0	19,33	3,32	23,4	1021,52	2,89	3,32	19,12	7,05	0,0	0,00	0,0
2007-10-04 08:00	25	36	100	0,0	19,33	3,42	23,4	1021,52	2,99	3,42	19,12	7,15	0,0	0,00	0,0
2007-10-04 08:30	25	36	100	0,0	19,33	3,82	23,4	1021,52	3,39	3,82	19,12	7,55	0,0	0,00	0,0
2007-10-04 09:00	25	36	100	0,0	19,43	4,72	23,4	1021,52	4,28	4,72	19,22	8,45	0,0	0,00	0,0
2007-10-04 09:30	28	36	100	0,0	19,43	5,72	23,4	1021,52	5,28	5,72	19,22	9,45	0,0	0,00	0,0
2007-10-04 10:00	140	36	100	0,0	19,53	7,52	23,4	1021,52	7,08	7,52	19,32	11,25	1,8	0,00	0,0
2007-10-04 10:30	140	36	100	0,0	19,53	7,32	23,4	1022,52	6,88	7,32	19,32	11,05	0,0	0,00	0,0
2007-10-04 11:00	140	36	100	0,0	19,53	7,32	23,4	1022,52	6,88	7,32	19,32	11,05	0,0	0,00	0,0
2007-10-04 11:30	149	36	97	0,0	19,53	6,12	23,4	1022,52	5,23	6,12	19,32	9,59	1,2	0,00	0,0
2007-10-04 12:00	149	36	99	0,0	19,53	6,92	23,4	1022,52	6,33	6,92	19,32	10,56	1,2	0,00	0,0
2007-10-04 12:30	135	36	85	1,2	19,53	9,32	23,4	1022,52	6,41	9,32	19,32	11,82	2,2	0,00	0,0
2007-10-04 13:00	242	36	86	0,0	19,53	9,82	23,4	1022,52	7,07	9,82	19,32	12,40	2,2	0,00	0,0
2007-10-04 13:30	155	36	79	0,0	19,53	10,32	23,4	1022,52	6,28	10,32	19,32	12,38	2,0	0,00	0,0
2007-10-04 14:00	159	36	77	0,0	19,53	10,22	23,4	1022,52	5,80	10,22	19,32	12,14	2,4	0,00	0,0
2007-10-04 14:30	179	36	80	0,0	19,53	10,32	23,4	1022,52	6,47	10,32	19,32	12,45	1,8	0,00	0,0
2007-10-04 15:00	170	37	75	0,0	19,53	10,92	23,4	1021,52	6,08	10,92	19,36	12,70	2,6	0,00	0,0
2007-10-04 15:30	147	37	67	0,0	19,53	11,62	23,4	1021,52	5,05	11,62	19,36	12,88	2,8	0,00	0,0
2007-10-04 16:00	173	37	70	0,0	19,53	11,22	23,4	1021,52	5,32	11,22	19,36	12,67	2,4	0,00	0,0
2007-10-04 16:30	159	37	71	0,0	19,53	11,22	23,4	1021,52	5,54	11,22	19,36	12,73	1,8	0,00	0,0
2007-10-04 17:00	159	37	71	0,0	19,53	10,52	23,4	1021,52	4,87	10,52	19,36	12,03	1,4	0,00	0,0
2007-10-04 17:30	159	37	80	0,0	19,43	9,52	23,4	1021,52	5,69	9,52	19,26	11,65	0,0	0,00	0,0
2007-10-04 18:00	159	36	85	0,0	19,43	8,42	23,4	1021,52	5,53	8,42	19,22	10,92	0,0	0,00	0,0
2007-10-04 18:30	136	36	88	0,0	19,43	7,42	23,4	1021,52	5,07	7,42	19,22	10,15	0,0	0,00	0,0
2007-10-04 19:00	133	36	89	0,0	19,33	6,52	23,4	1021,52	4,35	6,52	19,12	9,33	0,0	0,00	0,0
2007-10-04 19:30	85	36	91	0,0	19,33	5,72	23,4	1021,52	3,89	5,72	19,12	8,69	0,0	0,00	0,0

Datum	Vindrikt °	Fukt inne Rh%	Fukt ute Rh%	Vindhast m/s	Temp in °C	Temp ute °C	Nb. Mån mm	Tryck Mbar	Dagpp °C	Kyleffekt °C	Vix inne °C	Vix ute °C	Vindby m/s	Korr lufttryck	Nederb./dygn mm
2007-10-04 20:00	84	36	92	0,0	19,33	5,62	23,4	1022,52	3,95	5,62	19,12	8,67	0,0	0,00	0,0
2007-10-04 20:30	66	37	91	0,0	19,23	5,62	23,4	1022,52	3,79	5,62	19,06	8,59	0,0	0,00	0,0
2007-10-04 21:00	46	36	94	0,0	19,23	5,52	23,4	1022,52	4,17	5,52	19,02	8,74	0,0	0,00	0,0
2007-10-04 21:30	58	37	94	0,0	19,23	5,72	23,4	1022,52	4,37	5,72	19,06	8,94	0,0	0,00	0,0
2007-10-04 22:00	89	37	90	0,0	19,23	6,42	23,4	1022,52	4,41	6,42	19,06	9,31	0,0	0,00	0,0
2007-10-04 22:30	83	37	90	0,0	19,13	6,12	23,4	1022,52	4,12	6,12	18,96	9,01	1,2	0,00	0,0
2007-10-04 23:00	85	37	91	0,0	19,13	5,12	23,4	1022,52	3,30	5,12	18,96	8,09	0,0	0,00	0,0
2007-10-04 23:30	85	36	92	0,0	19,13	4,62	23,4	1022,52	2,96	4,62	18,92	7,67	0,0	0,00	0,0
2007-10-05 00:00	89	37	95	0,0	19,13	4,72	23,4	1022,52	3,53	4,72	18,96	8,02	0,0	0,00	0,0
2007-10-05 00:30	89	37	94	0,0	19,03	3,82	23,4	1022,52	2,48	3,82	18,86	7,04	0,0	0,00	0,0
2007-10-05 01:00	89	37	99	0,0	19,03	3,32	23,4	1023,52	2,74	3,32	18,86	6,96	0,0	0,00	0,0
2007-10-05 01:30	89	37	99	0,0	19,03	3,02	23,4	1023,52	2,44	3,02	18,86	6,66	0,0	0,00	0,0
2007-10-05 02:00	89	37	100	0,0	19,03	2,82	23,4	1023,52	2,39	2,82	18,86	6,55	0,0	0,00	0,0
2007-10-05 02:30	88	37	100	0,0	18,93	2,62	23,4	1023,52	2,19	2,62	18,76	6,35	0,0	0,00	0,0
2007-10-05 03:00	88	37	100	0,0	19,03	2,82	23,4	1023,52	2,39	2,82	18,86	6,55	0,0	0,00	0,0
2007-10-05 03:30	86	37	100	0,0	19,13	2,62	23,4	1023,52	2,19	2,62	18,96	6,35	0,0	0,00	0,0
2007-10-05 04:00	86	37	100	0,0	19,33	2,42	23,4	1023,52	1,99	2,42	19,16	6,15	0,0	0,00	0,0
2007-10-05 04:30	79	37	100	0,0	19,53	2,82	23,4	1023,52	2,39	2,82	19,36	6,55	0,0	0,00	0,0
2007-10-05 05:00	79	36	100	0,0	19,73	2,22	23,4	1023,52	1,79	2,22	19,52	5,95	0,0	0,00	0,0
2007-10-05 05:30	351	36	100	0,0	19,83	3,42	23,4	1023,52	2,99	3,42	19,62	7,15	0,0	0,00	0,0
2007-10-05 06:00	330	36	100	0,0	19,83	3,42	23,4	1023,52	2,99	3,42	19,62	7,15	0,0	0,00	0,0
2007-10-05 06:30	330	36	100	0,0	19,73	3,52	23,4	1023,52	3,09	3,52	19,52	7,25	0,0	0,00	0,0
2007-10-05 07:00	330	36	100	0,0	19,63	2,42	23,4	1023,52	1,99	2,42	19,42	6,15	0,0	0,00	0,0
2007-10-05 07:30	330	36	100	0,0	19,53	1,82	23,4	1024,52	1,39	1,82	19,32	5,55	0,0	0,00	0,0
2007-10-05 08:00	330	36	100	0,0	19,43	1,52	23,4	1024,52	1,09	1,52	19,22	5,25	0,0	0,00	0,0
2007-10-05 08:30	330	36	100	0,0	19,33	1,62	23,4	1024,52	1,19	1,62	19,12	5,35	0,0	0,00	0,0
2007-10-05 09:00	330	36	100	0,0	19,33	2,72	23,4	1025,52	2,29	2,72	19,12	6,45	0,0	0,00	0,0
2007-10-05 09:30	330	36	100	0,0	19,33	2,82	23,4	1025,52	2,39	2,82	19,12	6,55	0,0	0,00	0,0
2007-10-05 10:00	330	36	100	0,0	19,43	3,72	23,4	1025,52	3,29	3,72	19,22	7,45	0,0	0,00	0,0
2007-10-05 10:30	235	36	100	0,0	19,53	4,42	23,4	1025,52	3,98	4,42	19,32	8,15	0,0	0,00	0,0
2007-10-05 11:00	235	36	100	0,0	19,53	5,82	23,4	1025,52	5,38	5,82	19,32	9,55	0,0	0,00	0,0
2007-10-05 11:30	326	36	99	1,2	19,53	7,22	23,4	1025,52	6,63	7,22	19,32	10,86	1,4	0,00	0,0
2007-10-05 12:00	315	36	94	0,0	19,53	7,72	23,4	1025,52	6,35	7,72	19,32	10,94	1,4	0,00	0,0
2007-10-05 12:30	314	36	91	0,0	19,53	8,32	23,4	1025,52	6,45	8,32	19,32	11,29	1,2	0,00	0,0
2007-10-05 13:00	279	36	86	0,0	19,53	9,02	23,4	1025,52	6,29	9,02	19,32	11,60	1,2	0,00	0,0
2007-10-05 13:30	293	36	81	0,0	19,53	9,42	23,4	1026,52	5,78	9,42	19,32	11,63	1,6	0,00	0,0
2007-10-05 14:00	198	36	79	0,0	19,53	10,12	23,4	1025,52	6,09	10,12	19,32	12,18	1,4	0,00	0,0
2007-10-05 14:30	170	36	77	0,0	19,53	10,42	23,4	1025,52	5,99	10,42	19,32	12,34	1,8	0,00	0,0
2007-10-05 15:00	171	36	77	0,0	19,53	10,52	23,4	1025,52	6,09	10,52	19,32	12,44	1,6	0,00	0,0
2007-10-05 15:30	155	36	74	0,0	19,53	10,82	23,4	1025,52	5,78	10,82	19,32	12,53	2,2	0,00	0,0
2007-10-05 16:00	201	36	72	0,0	19,53	10,92	23,4	1026,52	5,46	10,92	19,32	12,50	1,2	0,00	0,0
2007-10-05 16:30	252	37	72	0,0	19,53	10,92	23,4	1026,52	5,46	10,92	19,36	12,50	2,2	0,00	0,0
2007-10-05 17:00	226	36	72	0,0	19,53	10,92	23,4	1026,52	5,46	10,92	19,32	12,50	1,2	0,00	0,0
2007-10-05 17:30	226	36	73	0,0	19,63	10,32	23,4	1026,52	5,09	10,32	19,42	11,96	0,0	0,00	0,0
2007-10-05 18:00	226	36	79	0,0	19,63	9,02	23,4	1025,52	5,02	9,02	19,42	11,08	0,0	0,00	0,0
2007-10-05 18:30	226	36	87	0,0	19,53	7,22	23,4	1025,52	4,70	7,22	19,32	9,88	0,0	0,00	0,0

Datum	Vindrikt °	Fukt inne Rh%	Fukt ute Rh%	Vindhast m/s	Temp in °C	Temp ute °C	Nb. Mån mm	Tryck Mbar	Dagggp °C	Kyleffekt °C	Vix inne °C	Vix ute °C	Vindby m/s	Korr lufttryck	Nederb./dygn mm
2007-10-05 19:00	226	36	90	0,0	19,53	5,82	23,4	1026,52	3,82	5,82	19,32	8,71	0,0	0,00	0,0
2007-10-05 19:30	226	36	95	0,0	19,43	5,12	23,4	1026,52	3,93	5,12	19,22	8,42	0,0	0,00	0,0
2007-10-05 20:00	226	36	97	0,0	19,33	4,72	23,4	1026,52	3,84	4,72	19,12	8,19	0,0	0,00	0,0
2007-10-05 20:30	239	36	99	0,0	19,33	4,32	23,4	1026,52	3,74	4,32	19,12	7,96	0,0	0,00	0,0
2007-10-05 21:00	275	36	100	0,0	19,23	4,42	23,4	1026,52	3,98	4,42	19,02	8,15	0,0	0,00	0,0
2007-10-05 21:30	351	36	100	0,0	19,23	4,02	23,4	1026,52	3,59	4,02	19,02	7,75	0,0	0,00	0,0
2007-10-05 22:00	351	36	100	0,0	19,13	3,62	23,4	1026,52	3,19	3,62	18,92	7,35	0,0	0,00	0,0
2007-10-05 22:30	356	36	100	0,0	19,13	3,62	23,4	1026,52	3,19	3,62	18,92	7,35	0,0	0,00	0,0
2007-10-05 23:00	356	36	100	0,0	19,13	3,32	23,4	1026,52	2,89	3,32	18,92	7,05	0,0	0,00	0,0
2007-10-05 23:30	356	36	100	0,0	19,03	2,82	23,4	1026,52	2,39	2,82	18,82	6,55	0,0	0,00	0,0
2007-10-06 00:00	356	36	100	0,0	19,03	2,82	23,4	1026,52	2,39	2,82	18,82	6,55	0,0	0,00	0,0
2007-10-06 00:30	19	36	100	0,0	19,03	2,42	23,4	1026,52	1,99	2,42	18,82	6,15	0,0	0,00	0,0
2007-10-06 01:00	24	36	100	0,0	19,03	2,22	23,4	1026,52	1,79	2,22	18,82	5,95	0,0	0,00	0,0
2007-10-06 01:30	24	36	100	0,0	18,93	2,12	23,4	1026,52	1,69	2,12	18,72	5,85	0,0	0,00	0,0
2007-10-06 02:00	24	36	100	0,0	18,93	2,02	23,4	1026,52	1,59	2,02	18,72	5,75	0,0	0,00	0,0
2007-10-06 02:30	23	36	100	0,0	18,93	1,52	23,4	1026,52	1,09	1,52	18,72	5,25	0,0	0,00	0,0
2007-10-06 03:00	34	36	100	0,0	18,93	1,12	23,4	1025,52	0,69	1,12	18,72	4,85	0,0	0,00	0,0
2007-10-06 03:30	36	36	100	0,0	18,93	1,12	23,4	1025,52	0,69	1,12	18,72	4,85	0,0	0,00	0,0
2007-10-06 04:00	36	36	100	0,0	18,93	1,02	23,4	1025,52	0,59	1,02	18,72	4,75	0,0	0,00	0,0
2007-10-06 04:30	36	36	100	0,0	19,13	1,02	23,4	1025,52	0,59	1,02	18,92	4,75	0,0	0,00	0,0
2007-10-06 05:00	36	36	100	0,0	19,33	1,32	23,4	1025,52	0,89	1,32	19,12	5,05	0,0	0,00	0,0
2007-10-06 05:30	36	36	100	0,0	19,43	1,22	23,4	1025,52	0,79	1,22	19,22	4,95	0,0	0,00	0,0
2007-10-06 06:00	36	36	100	0,0	19,63	1,32	23,4	1025,52	0,89	1,32	19,42	5,05	0,0	0,00	0,0
2007-10-06 06:30	36	36	100	0,0	19,63	1,32	23,4	1024,52	0,89	1,32	19,42	5,05	0,0	0,00	0,0
2007-10-06 07:00	90	36	100	0,0	19,63	2,12	23,4	1024,52	1,69	2,12	19,42	5,85	1,2	0,00	0,0
2007-10-06 07:30	90	36	100	0,0	19,63	1,62	23,4	1025,52	1,19	1,62	19,42	5,35	0,0	0,00	0,0
2007-10-06 08:00	90	36	100	0,0	19,53	1,82	23,4	1025,52	1,39	1,82	19,32	5,55	0,0	0,00	0,0
2007-10-06 08:30	90	36	100	0,0	19,43	2,72	23,4	1025,52	2,29	2,72	19,22	6,45	0,0	0,00	0,0
2007-10-06 09:00	108	36	100	0,0	19,33	3,82	23,4	1024,52	3,39	3,82	19,12	7,55	1,2	0,00	0,0
2007-10-06 09:30	124	36	100	1,4	19,33	4,22	23,4	1024,52	3,78	4,22	19,12	7,95	1,4	0,00	0,0
2007-10-06 10:00	101	36	100	0,0	19,33	4,42	23,4	1024,52	3,98	4,42	19,12	8,15	1,8	0,00	0,0
2007-10-06 10:30	109	36	100	1,2	19,33	4,92	23,4	1024,52	4,48	4,92	19,12	8,65	2,0	0,00	0,0
2007-10-06 11:00	106	36	100	1,4	19,33	5,62	23,4	1024,52	5,18	5,62	19,12	9,35	2,2	0,00	0,0
2007-10-06 11:30	94	36	100	0,0	19,43	6,12	23,4	1024,52	5,68	6,12	19,22	9,85	1,8	0,00	0,0
2007-10-06 12:00	90	36	100	0,0	19,73	7,12	23,4	1023,52	6,68	7,12	19,52	10,85	2,2	0,00	0,0
2007-10-06 12:30	101	36	98	0,0	19,83	7,42	23,4	1023,52	6,67	7,42	19,62	10,98	2,4	0,00	0,0
2007-10-06 13:00	145	36	93	2,8	19,83	8,12	23,4	1023,52	6,58	5,83	19,62	11,26	3,3	0,00	0,0
2007-10-06 13:30	123	36	88	0,0	19,93	8,82	23,4	1022,52	6,44	8,82	19,72	11,56	4,5	0,00	0,0
2007-10-06 14:00	141	36	86	2,0	20,03	9,42	23,4	1022,52	6,68	9,42	19,82	12,00	3,5	0,00	0,0
2007-10-06 14:30	129	36	83	2,0	20,03	9,42	23,4	1022,52	6,15	9,42	19,82	11,77	3,9	0,00	0,0
2007-10-06 15:00	93	36	84	1,6	20,03	9,52	23,4	1021,52	6,43	9,52	19,82	11,95	3,5	0,00	0,0
2007-10-06 15:30	135	36	85	2,6	20,03	9,32	23,4	1021,52	6,41	8,02	19,82	11,82	3,5	0,00	0,0
2007-10-06 16:00	82	36	88	1,6	20,03	9,02	23,4	1021,52	6,64	9,02	19,82	11,76	3,5	0,00	0,0
2007-10-06 16:30	89	36	90	2,0	20,03	8,22	23,4	1020,52	6,19	8,22	19,82	11,11	3,7	0,00	0,0
2007-10-06 17:00	84	36	95	2,2	19,93	7,42	23,4	1020,52	6,21	7,42	19,72	10,72	3,7	0,00	0,0
2007-10-06 17:30	94	36	97	1,2	19,93	7,02	23,4	1020,52	6,12	7,02	19,72	10,49	3,5	0,00	0,0

Datum	Vindrikt °	Fukt inne Rh%	Fukt ute Rh%	Vindhast m/s	Temp in °C	Temp ute °C	Nb. Mån mm	Tryck Mbar	Daggg °C	Kyleffekt °C	Vix inne °C	Vix ute °C	Vindby m/s	Korr lufttryck	Nederb./dygn mm
2007-10-06 18:00	107	36	98	0,0	19,93	6,42	23,4	1019,52	5,68	6,42	19,72	9,98	3,5	0,00	0,0
2007-10-06 18:30	131	36	100	4,1	19,93	5,72	23,4	1019,52	5,28	0,17	19,72	9,45	4,5	0,00	0,0
2007-10-06 19:00	74	36	100	1,6	19,93	5,32	23,4	1019,52	4,88	5,32	19,72	9,05	4,9	0,00	0,0
2007-10-06 19:30	116	36	100	1,4	19,83	5,12	23,4	1019,52	4,68	5,12	19,62	8,85	4,5	0,00	0,0
2007-10-06 20:00	112	36	100	1,4	19,83	5,02	23,4	1018,52	4,58	5,02	19,62	8,75	4,3	0,00	0,0
2007-10-06 20:30	88	36	100	1,2	19,83	5,12	23,4	1018,52	4,68	5,12	19,62	8,85	3,5	0,00	0,0
2007-10-06 21:00	136	36	100	3,1	19,83	5,12	23,4	1018,52	4,68	2,56	19,62	8,85	3,1	0,00	0,0
2007-10-06 21:30	109	36	100	0,0	19,83	5,02	23,4	1018,52	4,58	5,02	19,62	8,75	2,6	0,00	0,0
2007-10-06 22:00	124	36	100	0,0	19,73	5,02	23,4	1018,52	4,58	5,02	19,52	8,75	1,4	0,00	0,0
2007-10-06 22:30	80	36	100	0,0	19,73	5,12	23,4	1017,52	4,68	5,12	19,52	8,85	1,4	0,00	0,0
2007-10-06 23:00	103	36	100	0,0	19,73	5,02	23,4	1017,52	4,58	5,02	19,52	8,75	2,0	0,00	0,0
2007-10-06 23:30	95	36	100	0,0	19,73	5,12	23,4	1017,52	4,68	5,12	19,52	8,85	1,6	0,00	0,0
2007-10-07 00:00	76	36	100	1,2	19,73	5,12	23,4	1016,51	4,68	5,12	19,52	8,85	1,8	1,20	0,0
2007-10-07 00:30	107	36	100	0,0	19,73	5,22	23,4	1016,51	4,78	5,22	19,52	8,95	2,4	1,20	0,0
2007-10-07 01:00	85	36	100	0,0	19,73	5,22	23,4	1015,51	4,78	5,22	19,52	8,95	2,4	0,00	0,0
2007-10-07 01:30	114	36	100	1,2	19,73	5,12	23,4	1015,51	4,68	5,12	19,52	8,85	2,4	0,00	0,0
2007-10-07 02:00	110	36	100	0,0	19,73	5,12	23,4	1015,51	4,68	5,12	19,52	8,85	2,4	0,00	0,0
2007-10-07 02:30	113	36	100	0,0	19,93	5,22	23,4	1015,51	4,78	5,22	19,72	8,95	1,6	0,00	0,0
2007-10-07 03:00	104	36	100	0,0	20,03	5,22	23,4	1014,51	4,78	5,22	19,82	8,95	1,8	0,00	0,0
2007-10-07 03:30	93	36	100	0,0	20,23	5,12	23,4	1013,51	4,68	5,12	20,02	8,85	1,6	0,00	0,0
2007-10-07 04:00	114	36	100	0,0	20,33	5,12	23,4	1013,51	4,68	5,12	20,12	8,85	1,4	0,00	0,0
2007-10-07 04:30	108	36	100	0,0	20,43	5,12	23,4	1012,51	4,68	5,12	20,22	8,85	1,2	0,00	0,0
2007-10-07 05:00	118	36	100	0,0	20,33	5,12	23,4	1012,51	4,68	5,12	20,12	8,85	1,4	0,00	0,0
2007-10-07 05:30	85	36	100	0,0	20,33	5,12	23,4	1012,51	4,68	5,12	20,12	8,85	1,2	0,00	0,0
2007-10-07 06:00	75	36	100	0,0	20,23	5,02	23,4	1011,51	4,58	5,02	20,02	8,75	1,4	0,00	0,0
2007-10-07 06:30	101	36	100	0,0	20,13	4,92	23,4	1011,51	4,48	4,92	19,92	8,65	1,6	0,00	0,0
2007-10-07 07:00	95	36	100	0,0	20,13	4,92	23,4	1011,51	4,48	4,92	19,92	8,65	1,4	0,00	0,0
2007-10-07 07:30	95	36	100	0,0	20,13	4,82	23,4	1011,51	4,38	4,82	19,92	8,55	0,0	0,00	0,0
2007-10-07 08:00	95	36	100	0,0	20,13	4,52	23,4	1010,51	4,08	4,52	19,92	8,25	0,0	0,00	0,0
2007-10-07 08:30	95	36	100	0,0	20,23	4,32	23,4	1010,51	3,88	4,32	20,02	8,05	0,0	0,00	0,0
2007-10-07 09:00	95	36	100	0,0	20,23	4,52	23,4	1010,51	4,08	4,52	20,02	8,25	0,0	0,00	0,0
2007-10-07 09:30	95	36	100	0,0	20,33	4,82	23,4	1009,51	4,38	4,82	20,12	8,55	0,0	0,00	0,0
2007-10-07 10:00	174	36	100	1,2	20,43	5,22	23,4	1009,51	4,78	5,22	20,22	8,95	1,6	0,00	0,0
2007-10-07 10:30	181	36	100	0,0	20,43	5,62	23,4	1009,51	5,18	5,62	20,22	9,35	1,6	0,00	0,0
2007-10-07 11:00	175	36	100	0,0	20,43	6,12	23,4	1008,51	5,68	6,12	20,22	9,85	0,0	0,00	0,0
2007-10-07 11:30	212	36	100	0,0	20,33	6,22	23,4	1008,51	5,78	6,22	20,12	9,95	0,0	0,00	0,0
2007-10-07 12:00	211	36	100	0,0	20,33	6,52	23,4	1008,51	6,08	6,52	20,12	10,25	0,0	0,00	0,0
2007-10-07 12:30	157	36	100	0,0	20,23	6,42	23,4	1008,51	5,98	6,42	20,02	10,15	1,4	0,00	0,0
2007-10-07 13:00	129	36	100	0,0	20,23	6,72	23,4	1007,51	6,28	6,72	20,02	10,45	1,6	0,00	0,0
2007-10-07 13:30	169	36	100	0,0	20,23	6,92	23,4	1007,51	6,48	6,92	20,02	10,65	1,8	0,00	0,0
2007-10-07 14:00	143	36	100	1,2	20,13	7,02	23,4	1006,51	6,58	7,02	19,92	10,75	1,8	0,00	0,0
2007-10-07 14:30	201	36	100	0,0	20,13	7,32	23,4	1006,51	6,88	7,32	19,92	11,05	1,6	0,00	0,0
2007-10-07 15:00	303	36	100	0,0	20,23	7,22	23,4	1006,51	6,78	7,22	20,02	10,95	1,4	0,00	0,0
2007-10-07 15:30	347	36	100	0,0	20,23	6,82	23,4	1005,51	6,38	6,82	20,02	10,55	1,2	0,00	0,0
2007-10-07 16:00	323	36	100	0,0	20,33	6,82	23,4	1005,51	6,38	6,82	20,12	10,55	1,6	0,00	0,0
2007-10-07 16:30	312	36	100	0,0	20,33	6,72	23,4	1005,51	6,28	6,72	20,12	10,45	4,9	0,00	0,0

Datum	Vindrikt °	Fukt inne Rh%	Fukt ute Rh%	Vindhast m/s	Temp in °C	Temp ute °C	Nb. Mån mm	Tryck Mbar	Dagpp °C	Kyleffekt °C	Vix inne °C	Vix ute °C	Vindby m/s	Korr lufttryck	Nederb./dygn mm
2007-10-07 17:00	324	36	100	0,0	20,43	7,42	23,4	1005,51	6,98	7,42	20,22	11,15	0,0	0,00	0,0
2007-10-07 17:30	271	36	100	0,0	20,43	6,62	23,4	1005,51	6,18	6,62	20,22	10,35	1,4	0,00	0,0
2007-10-07 18:00	260	36	100	0,0	20,43	6,02	23,4	1004,51	5,58	6,02	20,22	9,75	1,4	0,00	0,0
2007-10-07 18:30	262	36	100	1,4	20,33	5,42	23,4	1004,51	4,98	5,42	20,12	9,15	1,8	0,00	0,0
2007-10-07 19:00	305	35	93	0,0	20,23	5,12	23,4	1004,51	3,61	5,12	19,98	8,25	2,0	0,00	0,0
2007-10-07 19:30	281	35	94	0,0	20,13	4,32	23,4	1004,51	2,98	4,32	19,88	7,54	3,5	0,00	0,0
2007-10-07 20:00	254	35	91	1,2	19,93	4,32	23,4	1003,51	2,51	4,32	19,68	7,29	3,1	0,00	0,0
2007-10-07 20:30	259	35	93	1,4	19,73	4,12	23,4	1003,51	2,63	4,12	19,48	7,25	2,2	0,00	0,0
2007-10-07 21:00	259	35	93	3,3	19,53	4,62	23,4	1003,51	3,12	0,95	19,28	7,75	3,3	0,00	0,0
2007-10-07 21:30	276	35	95	0,0	19,33	4,32	23,4	1003,51	3,13	4,32	19,08	7,62	4,5	0,00	0,0
2007-10-07 22:00	283	35	94	0,0	19,23	4,22	23,4	1003,51	2,88	4,22	18,98	7,44	4,7	0,00	0,0
2007-10-07 22:30	249	35	95	3,1	19,13	4,02	23,4	1003,51	2,84	1,35	18,88	7,32	4,1	0,00	0,0
2007-10-07 23:00	317	35	94	2,4	19,03	3,72	23,4	1003,51	2,39	2,11	18,78	6,94	3,7	0,00	0,0
2007-10-07 23:30	255	35	95	0,0	19,03	3,52	23,4	1003,51	2,34	3,52	18,78	6,82	3,1	0,00	0,0
2007-10-08 00:00	285	35	97	0,0	19,03	3,22	23,4	1003,51	2,35	3,22	18,78	6,69	1,6	0,00	0,0
2007-10-08 00:30	270	35	98	2,6	19,03	3,32	23,4	1003,51	2,59	1,69	18,78	6,87	4,5	0,00	0,0
2007-10-08 01:00	291	35	98	1,6	19,23	3,12	23,4	1003,51	2,39	3,12	18,98	6,67	4,9	0,00	0,0
2007-10-08 01:30	294	35	97	1,6	19,33	2,92	23,4	1004,51	2,05	2,92	19,08	6,39	3,9	0,00	0,0
2007-10-08 02:00	297	35	97	0,0	19,53	2,92	23,4	1004,51	2,05	2,92	19,28	6,39	3,5	0,00	0,0
2007-10-08 02:30	292	35	98	1,4	19,73	3,02	23,4	1004,51	2,30	3,02	19,48	6,57	1,8	0,00	0,0
2007-10-08 03:00	313	35	100	0,0	19,73	3,12	23,4	1004,51	2,69	3,12	19,48	6,85	2,0	0,00	0,0
2007-10-08 03:30	273	35	100	0,0	19,63	3,12	23,4	1004,51	2,69	3,12	19,38	6,85	2,0	0,00	0,0
2007-10-08 04:00	331	35	100	0,0	19,53	3,02	23,4	1004,51	2,59	3,02	19,28	6,75	1,6	0,00	0,0
2007-10-08 04:30	304	35	100	3,5	19,43	3,42	23,4	1004,51	2,99	-0,40	19,18	7,15	4,7	0,00	0,0
2007-10-08 05:00	294	35	100	1,8	19,33	3,92	23,4	1004,51	3,49	3,92	19,08	7,65	6,8	0,00	0,0
2007-10-08 05:30	287	35	100	1,6	19,23	4,02	23,4	1005,51	3,59	4,02	18,98	7,75	7,5	0,00	0,0
2007-10-08 06:00	284	35	99	2,8	19,13	4,02	23,4	1005,51	3,44	1,35	18,88	7,66	6,2	0,00	0,0
2007-10-08 06:30	303	35	97	2,0	19,23	3,72	23,4	1005,51	2,84	3,72	18,98	7,19	5,6	0,00	0,0
2007-10-08 07:00	330	35	96	3,1	19,33	3,52	23,4	1005,51	2,49	0,81	19,08	6,90	6,2	0,00	0,0
2007-10-08 07:30	291	35	95	4,3	19,43	3,22	23,4	1006,51	2,04	-2,84	19,18	6,52	5,8	0,00	0,0
2007-10-08 08:00	306	35	94	4,1	19,43	3,42	23,4	1006,51	2,09	-2,60	19,18	6,64	8,3	0,00	0,0
2007-10-08 08:30	295	35	92	2,2	19,33	3,22	23,4	1006,51	1,58	3,22	19,08	6,27	7,3	0,00	0,0
2007-10-08 09:00	281	34	90	4,7	19,33	3,62	23,4	1007,51	1,66	-3,39	19,03	6,51	10,4	0,00	0,0
2007-10-08 09:30	292	34	89	3,9	19,23	3,82	23,4	1007,51	1,69	-1,03	18,93	6,63	9,8	0,00	0,0
2007-10-08 10:00	277	34	85	2,8	19,03	4,32	23,4	1007,51	1,52	1,68	18,73	6,82	8,9	0,00	0,0
2007-10-08 10:30	339	34	81	4,9	18,93	4,92	23,4	1008,51	1,41	-1,78	18,63	7,12	9,8	0,00	0,0
2007-10-08 11:00	281	34	82	6,4	18,83	5,12	23,4	1008,51	1,78	-3,77	18,53	7,40	10,9	0,00	0,0
2007-10-08 11:30	289	34	81	2,6	18,73	5,12	23,4	1008,51	1,60	3,59	18,43	7,32	9,2	0,00	0,0
2007-10-08 12:00	283	34	78	8,5	18,63	5,82	23,4	1008,51	1,73	-5,40	18,33	7,81	10,6	0,00	0,0
2007-10-08 12:30	308	34	77	3,3	18,53	6,32	23,4	1009,51	2,03	2,87	18,23	8,24	10,0	0,00	0,0
2007-10-08 13:00	324	35	76	5,6	18,53	6,32	23,4	1009,51	1,84	-1,12	18,27	8,17	10,6	0,00	0,0
2007-10-08 13:30	310	34	74	3,9	18,53	6,42	23,4	1010,51	1,55	2,00	18,23	8,13	9,6	0,00	0,0
2007-10-08 14:00	288	34	71	6,2	18,53	6,02	23,4	1010,51	0,56	-2,04	18,23	7,53	11,3	0,00	0,0
2007-10-08 14:30	300	34	72	3,9	18,43	5,92	23,4	1011,51	0,67	1,42	18,13	7,49	11,3	0,00	0,0
2007-10-08 15:00	302	34	73	3,9	18,43	6,02	23,4	1011,51	0,96	1,53	18,13	7,66	8,9	0,00	0,0
2007-10-08 15:30	284	34	71	6,0	18,43	5,92	23,4	1011,51	0,47	-2,17	18,13	7,43	10,4	0,00	0,0

Datum	Vindrikt °	Fukt inne Rh%	Fukt ute Rh%	Vindhast m/s	Temp in °C	Temp ute °C	Nb. Mån mm	Tryck Mbar	Dagpp °C	Kyleffekt °C	Vix inne °C	Vix ute °C	Vindby m/s	Korr lufttryck	Nederb./dygn mm
2007-10-08 16:00	324	34	68	3,3	18,43	5,92	23,4	1012,51	-0,16	2,42	18,13	7,23	10,8	0,00	0,0
2007-10-08 16:30	351	34	72	2,8	18,43	4,82	23,4	1012,51	-0,39	2,23	18,13	6,39	10,0	0,00	0,0
2007-10-08 17:00	300	34	71	1,2	18,43	5,22	23,4	1012,51	-0,20	5,22	18,13	6,73	8,1	0,00	0,0
2007-10-08 17:30	334	34	71	2,8	18,43	4,32	23,4	1012,51	-1,07	1,68	18,13	5,83	8,5	0,00	0,0
2007-10-08 18:00	325	34	74	7,5	18,43	4,12	23,4	1013,51	-0,67	-6,24	18,13	5,83	7,5	0,00	0,0
2007-10-08 18:30	296	34	73	3,0	18,33	3,42	23,4	1013,51	-1,53	0,70	18,03	5,06	6,8	0,00	0,0
2007-10-08 19:00	306	34	76	2,0	18,23	3,22	23,4	1014,51	-1,16	3,22	17,93	5,06	7,9	0,00	0,0
2007-10-08 19:30	304	34	79	2,6	18,23	3,02	23,4	1014,51	-0,80	1,37	17,93	5,08	4,5	0,00	0,0
2007-10-08 20:00	277	34	81	3,3	18,43	3,22	23,4	1014,51	-0,25	-0,63	18,13	5,42	6,0	0,00	0,0
2007-10-08 20:30	324	34	81	3,1	18,63	3,12	23,4	1014,51	-0,35	0,37	18,33	5,32	5,2	0,00	0,0
2007-10-08 21:00	306	34	84	3,9	18,83	3,02	23,4	1014,51	0,08	-1,97	18,53	5,44	6,6	0,00	0,0
2007-10-08 21:30	311	34	85	2,4	18,93	3,02	23,4	1015,51	0,25	1,37	18,63	5,52	6,4	0,00	0,0
2007-10-08 22:00	307	34	81	3,3	18,93	2,72	23,4	1015,51	-0,73	-1,19	18,63	4,92	5,8	0,00	0,0
2007-10-08 22:30	279	34	80	4,1	18,83	2,52	23,4	1015,51	-1,11	-3,68	18,53	4,65	5,4	0,00	0,0
2007-10-08 23:00	302	34	79	1,8	18,73	2,42	23,4	1015,51	-1,38	2,42	18,43	4,47	5,2	0,00	0,0
2007-10-08 23:30	1	34	80	1,6	18,63	2,02	23,4	1015,51	-1,59	2,02	18,33	4,15	4,9	0,00	0,0
2007-10-09 00:00	258	34	78	2,0	18,73	1,92	23,4	1015,51	-2,05	1,92	18,43	3,90	6,4	0,00	0,0
2007-10-09 00:30	306	34	76	0,0	18,83	1,92	23,4	1016,51	-2,41	1,92	18,53	3,76	5,8	0,00	0,0
2007-10-09 01:00	308	34	78	2,6	19,13	1,52	23,4	1016,51	-2,43	-0,21	18,83	3,50	4,5	0,00	0,0
2007-10-09 01:30	312	34	79	1,6	19,33	1,62	23,4	1016,51	-2,16	1,62	19,03	3,67	3,9	0,00	0,0
2007-10-09 02:00	306	34	83	1,4	19,43	1,52	23,4	1016,51	-1,56	1,52	19,13	3,87	3,1	0,00	0,0
2007-10-09 02:30	291	34	88	0,0	19,43	1,42	23,4	1016,51	-0,83	1,42	19,13	4,15	2,4	0,00	0,0
2007-10-09 03:00	196	34	90	0,0	19,43	0,92	23,4	1016,51	-1,00	0,92	19,13	3,81	1,4	0,00	0,0
2007-10-09 03:30	301	34	91	1,8	19,43	1,32	23,4	1016,51	-0,45	1,32	19,13	4,29	1,8	0,00	0,0
2007-10-09 04:00	307	34	84	2,2	19,33	1,92	23,4	1016,51	-1,00	1,92	19,03	4,34	3,5	0,00	0,0
2007-10-09 04:30	317	34	82	1,2	19,23	2,02	23,4	1016,51	-1,24	2,02	18,93	4,29	3,3	0,00	0,0
2007-10-09 05:00	313	34	82	0,0	19,23	1,82	23,4	1016,51	-1,44	1,82	18,93	4,09	3,0	0,00	0,0
2007-10-09 05:30	309	34	88	0,0	19,23	1,42	23,4	1016,51	-0,83	1,42	18,93	4,15	1,2	0,00	0,0
2007-10-09 06:00	299	34	87	0,0	19,23	1,22	23,4	1016,51	-1,19	1,22	18,93	3,87	1,6	0,00	0,0
2007-10-09 06:30	302	34	89	0,0	19,33	1,02	23,4	1016,51	-1,06	1,02	19,03	3,83	0,0	0,00	0,0
2007-10-09 07:00	302	34	91	0,0	19,43	1,02	23,4	1016,51	-0,75	1,02	19,13	3,99	0,0	0,00	0,0
2007-10-09 07:30	282	34	93	0,0	19,53	1,22	23,4	1016,51	-0,24	1,22	19,23	4,35	0,0	0,00	0,0
2007-10-09 08:00	316	34	98	1,4	19,53	1,62	23,4	1016,51	0,90	1,62	19,23	5,17	1,8	0,00	0,0
2007-10-09 08:30	301	34	100	0,0	19,53	1,92	23,4	1016,51	1,49	1,92	19,23	5,65	2,2	0,00	0,0
2007-10-09 09:00	275	34	100	0,0	19,53	2,22	23,4	1016,51	1,79	2,22	19,23	5,95	2,0	0,00	0,0
2007-10-09 09:30	294	34	100	0,0	19,33	2,72	23,4	1016,51	2,29	2,72	19,03	6,45	2,4	0,00	0,0
2007-10-09 10:00	292	34	97	2,0	19,23	3,12	23,4	1016,51	2,25	3,12	18,93	6,59	4,3	0,00	0,0
2007-10-09 10:30	260	34	91	1,4	19,03	3,52	23,4	1017,52	1,72	3,52	18,73	6,49	4,5	0,00	0,0
2007-10-09 11:00	307	34	89	2,2	19,03	4,02	23,4	1017,52	1,89	4,02	18,73	6,83	4,9	0,00	0,0
2007-10-09 11:30	284	34	80	5,0	18,93	4,52	23,4	1017,52	0,84	-2,85	18,63	6,65	6,9	0,00	0,0
2007-10-09 12:00	294	34	75	4,7	19,03	4,72	23,4	1017,52	0,10	-2,03	18,73	6,50	7,1	0,00	0,0
2007-10-09 12:30	275	34	74	3,7	19,03	5,42	23,4	1017,52	0,58	0,83	18,73	7,13	7,3	0,00	0,0
2007-10-09 13:00	298	34	74	2,2	19,13	5,42	23,4	1017,52	0,58	5,42	18,83	7,13	8,9	0,00	0,0
2007-10-09 13:30	286	34	73	2,4	19,03	5,52	23,4	1017,52	0,48	4,01	18,73	7,16	6,4	0,00	0,0
2007-10-09 14:00	269	34	72	4,1	18,93	5,62	23,4	1017,52	0,38	0,05	18,63	7,19	9,8	0,00	0,0
2007-10-09 14:30	307	33	74	8,3	18,73	5,32	23,4	1017,52	0,49	-5,61	18,39	7,03	8,7	0,00	0,0

Datum	Vindrikt °	Fukt inne Rh%	Fukt ute Rh%	Vindhast m/s	Temp in °C	Temp ute °C	Nb. Mån mm	Tryck Mbar	Dagpp °C	Kyleffekt °C	Vix inne °C	Vix ute °C	Vindby m/s	Korr lufttryck	Nederb./dygn mm
2007-10-09 15:00	299	33	76	2,8	18,63	5,22	23,4	1017,52	0,78	2,66	18,29	7,07	7,9	0,00	0,0
2007-10-09 15:30	282	34	80	2,0	18,53	5,22	23,4	1017,52	1,52	5,22	18,23	7,35	5,0	0,00	0,0
2007-10-09 16:00	274	34	75	1,2	18,43	5,72	23,4	1016,51	1,07	5,72	18,13	7,50	6,9	0,00	0,0
2007-10-09 16:30	252	34	83	2,0	18,43	4,32	23,4	1016,51	1,17	4,32	18,13	6,67	6,6	0,00	0,0
2007-10-09 17:00	270	34	85	3,0	18,33	4,12	23,4	1016,51	1,32	1,46	18,03	6,62	5,4	0,00	0,0
2007-10-09 17:30	278	34	84	3,3	18,23	4,02	23,4	1016,51	1,05	0,28	17,93	6,44	5,2	0,00	0,0
2007-10-09 18:00	268	34	82	0,0	18,13	3,92	23,4	1016,51	0,61	3,92	17,83	6,19	7,1	0,00	0,0
2007-10-09 18:30	272	34	83	2,4	18,23	3,62	23,4	1016,51	0,49	2,01	17,93	5,97	5,6	0,00	0,0
2007-10-09 19:00	252	34	88	3,3	18,53	3,22	23,4	1016,51	0,94	-0,63	18,23	5,95	5,6	0,00	0,0
2007-10-09 19:30	286	34	86	4,3	18,83	3,42	23,4	1015,51	0,81	-2,60	18,53	6,00	6,8	0,00	0,0
2007-10-09 20:00	287	33	86	2,4	18,93	3,22	23,4	1015,51	0,61	1,59	18,59	5,80	6,2	0,00	0,0
2007-10-09 20:30	263	33	85	2,6	18,93	3,42	23,4	1015,51	0,64	1,80	18,59	5,92	4,7	0,00	0,0
2007-10-09 21:00	280	33	86	2,6	18,83	3,42	23,4	1015,51	0,81	1,80	18,49	6,00	6,0	0,00	0,0
2007-10-09 21:30	291	33	86	3,3	18,63	3,42	23,4	1015,51	0,81	-0,40	18,29	6,00	7,3	0,00	0,0
2007-10-09 22:00	295	34	91	5,0	18,43	3,32	23,4	1015,51	1,52	-4,36	18,13	6,29	6,9	0,00	0,0
2007-10-09 22:30	327	34	95	1,6	18,33	3,12	23,4	1015,51	1,94	3,12	18,03	6,42	6,0	0,00	0,0
2007-10-09 23:00	317	34	96	2,0	18,33	3,12	23,4	1015,51	2,10	3,12	18,03	6,50	5,8	0,00	0,0
2007-10-09 23:30	304	34	96	0,0	18,53	3,02	23,4	1015,51	2,00	3,02	18,23	6,40	5,4	0,00	0,0
2007-10-10 00:00	315	34	99	0,0	18,73	2,72	23,4	1015,51	2,14	2,72	18,43	6,36	5,6	0,00	0,0
2007-10-10 00:30	294	34	100	0,0	19,03	2,42	23,4	1015,51	1,99	2,42	18,73	6,15	3,5	0,00	0,0
2007-10-10 01:00	315	34	97	2,2	19,13	2,02	23,4	1016,51	1,15	2,02	18,83	5,49	2,8	0,00	0,0
2007-10-10 01:30	308	34	92	1,2	19,13	1,62	23,4	1016,51	-0,00	1,62	18,83	4,67	3,5	0,00	0,0
2007-10-10 02:00	313	34	94	2,8	19,03	1,42	23,4	1016,51	0,11	-1,49	18,73	4,63	3,5	0,00	0,0
2007-10-10 02:30	298	34	95	0,0	18,93	1,32	23,4	1016,51	0,16	1,32	18,63	4,62	2,8	0,00	0,0
2007-10-10 03:00	315	34	92	1,6	18,93	1,22	23,4	1016,51	-0,40	1,22	18,63	4,27	3,7	0,00	0,0
2007-10-10 03:30	299	34	89	3,7	18,83	0,82	23,4	1016,51	-1,26	-4,54	18,53	3,63	3,9	0,00	0,0
2007-10-10 04:00	290	34	90	3,5	18,83	0,92	23,4	1016,51	-1,00	-3,23	18,53	3,81	5,0	0,00	0,0
2007-10-10 04:30	296	34	90	1,2	18,93	0,72	23,4	1016,51	-1,20	0,72	18,63	3,61	3,5	0,00	0,0
2007-10-10 05:00	301	34	91	0,0	19,13	0,61	23,4	1016,51	-1,14	0,61	18,83	3,59	5,0	0,00	0,0
2007-10-10 05:30	314	34	93	0,0	19,23	0,41	23,4	1016,51	-1,03	0,41	18,93	3,55	1,8	0,00	0,0
2007-10-10 06:00	292	34	94	0,0	19,33	0,01	23,4	1016,51	-1,28	0,01	19,03	3,23	2,0	0,00	0,0
2007-10-10 06:30	291	34	96	0,0	19,33	-0,49	23,4	1016,51	-1,48	-0,49	19,03	2,90	2,0	0,00	0,0
2007-10-10 07:00	300	34	96	0,0	19,33	-1,19	23,4	1016,51	-2,17	-1,19	19,03	2,20	1,2	0,00	0,0
2007-10-10 07:30	290	34	96	0,0	19,23	-1,29	23,4	1016,51	-2,27	-1,29	18,93	2,10	1,4	0,00	0,0
2007-10-10 08:00	293	33	97	0,0	19,23	-1,59	23,4	1016,51	-2,43	-1,59	18,89	1,88	1,2	0,00	0,0
2007-10-10 08:30	316	33	97	0,0	19,13	-1,59	23,4	1017,52	-2,43	-1,59	18,79	1,88	1,2	0,00	0,0
2007-10-10 09:00	293	34	96	0,0	19,13	-1,29	23,4	1017,52	-2,27	-1,29	18,83	2,10	1,8	0,00	0,0
2007-10-10 09:30	314	33	95	1,2	19,13	-0,89	23,4	1017,52	-2,02	-0,89	18,79	2,42	1,8	0,00	0,0
2007-10-10 10:00	273	33	89	2,0	19,13	-0,09	23,4	1017,52	-2,14	-0,09	18,79	2,73	5,2	0,00	0,0
2007-10-10 10:30	303	33	78	1,6	19,13	0,41	23,4	1017,52	-3,50	0,41	18,79	2,40	6,6	0,00	0,0
2007-10-10 11:00	308	33	73	2,6	19,13	0,61	23,4	1017,52	-4,23	-1,16	18,79	2,26	4,5	0,00	0,0
2007-10-10 11:30	297	33	71	3,3	19,03	1,02	23,4	1017,52	-4,23	-3,11	18,69	2,52	5,4	0,00	0,0
2007-10-10 12:00	302	33	66	4,9	18,83	1,32	23,4	1018,52	-4,95	-6,25	18,49	2,50	6,9	0,00	0,0
2007-10-10 12:30	304	33	70	3,7	18,63	1,82	23,4	1018,52	-3,66	-3,37	18,29	3,26	6,8	0,00	0,0
2007-10-10 13:00	351	33	59	4,9	18,53	1,92	23,4	1018,52	-5,94	-5,50	18,19	2,69	8,5	0,00	0,0
2007-10-10 13:30	312	33	64	4,3	18,33	1,92	23,4	1018,52	-4,81	-4,41	17,99	2,98	8,1	0,00	0,0

Datum	Vindrikt °	Fukt inne Rh%	Fukt ute Rh%	Vindhast m/s	Temp in °C	Temp ute °C	Nb. Mån mm	Tryck Mbar	Dagpp °C	Kyleffekt °C	Vix inne °C	Vix ute °C	Vindby m/s	Korr lufttryck	Nederb./dygn mm
2007-10-10 14:00	274	33	59	4,7	18,23	2,32	23,4	1018,52	-5,56	-5,01	17,89	3,09	7,3	0,00	0,0
2007-10-10 14:30	295	33	58	5,2	18,23	2,42	23,4	1018,52	-5,71	-5,49	17,89	3,13	7,5	0,00	0,0
2007-10-10 15:00	283	33	57	3,3	18,13	2,02	23,4	1018,52	-6,32	-1,98	17,79	2,68	7,3	0,00	0,0
2007-10-10 15:30	302	33	58	2,8	18,03	2,02	23,4	1019,52	-6,08	-0,83	17,69	2,73	7,3	0,00	0,0
2007-10-10 16:00	268	33	60	3,0	18,03	2,12	23,4	1019,52	-5,52	-0,72	17,69	2,95	6,0	0,00	0,0
2007-10-10 16:30	351	33	60	3,5	18,03	2,02	23,4	1019,52	-5,61	-1,98	17,69	2,85	7,1	0,00	0,0
2007-10-10 17:00	304	33	61	3,1	18,03	1,92	23,4	1019,52	-5,48	-0,94	17,69	2,80	6,8	0,00	0,0
2007-10-10 17:30	314	33	61	2,8	18,03	1,12	23,4	1019,52	-6,23	-1,82	17,69	2,00	5,2	0,00	0,0
2007-10-10 18:00	301	33	66	2,2	17,93	0,92	23,4	1019,52	-5,33	0,92	17,59	2,10	4,5	0,00	0,0
2007-10-10 18:30	292	33	72	3,3	17,93	0,51	23,4	1019,52	-4,51	-3,68	17,59	2,09	4,7	0,00	0,0
2007-10-10 19:00	323	33	74	3,0	17,83	-0,29	23,4	1019,52	-4,90	-3,35	17,49	1,42	3,7	0,00	0,0
2007-10-10 19:30	308	33	74	2,8	18,03	-0,69	23,4	1019,52	-5,29	-3,78	17,69	1,02	5,0	0,00	0,0
2007-10-10 20:00	316	33	73	0,0	18,33	-0,89	23,4	1019,52	-5,67	-0,89	17,99	0,76	4,1	0,00	0,0
2007-10-10 20:30	293	33	77	0,0	18,63	-1,29	23,4	1019,52	-5,32	-1,29	18,29	0,63	2,8	0,00	0,0
2007-10-10 21:00	283	33	81	0,0	18,73	-1,59	23,4	1019,52	-4,92	-1,59	18,39	0,62	2,6	0,00	0,0
2007-10-10 21:30	306	33	84	1,4	18,83	-1,59	23,4	1019,52	-4,42	-1,59	18,49	0,84	3,1	0,00	0,0
2007-10-10 22:00	310	33	86	0,0	18,83	-0,99	23,4	1019,52	-3,51	-0,99	18,49	1,59	3,3	0,00	0,0
2007-10-10 22:30	303	33	86	0,0	18,83	-1,09	23,4	1019,52	-3,60	-1,09	18,49	1,49	3,1	0,00	0,0
2007-10-10 23:00	202	33	86	0,0	18,83	-1,39	23,4	1019,52	-3,90	-1,39	18,49	1,19	1,4	0,00	0,0
2007-10-10 23:30	317	33	87	3,5	18,83	-1,29	23,4	1019,52	-3,64	-5,71	18,49	1,37	4,1	0,00	0,0
2007-10-11 00:00	307	33	88	1,2	18,73	-1,69	23,4	1019,52	-3,88	-1,69	18,39	1,05	3,9	0,00	0,0
2007-10-11 00:30	291	33	89	0,0	18,73	-1,89	23,4	1019,52	-3,92	-1,89	18,39	0,93	2,6	0,00	0,0
2007-10-11 01:00	281	33	89	1,2	18,73	-1,69	23,4	1019,52	-3,72	-1,69	18,39	1,13	3,9	0,00	0,0
2007-10-11 01:30	283	33	88	2,8	18,73	-1,39	23,4	1018,52	-3,58	-4,55	18,39	1,35	5,2	0,00	0,0
2007-10-11 02:00	286	33	88	2,2	18,83	-1,59	23,4	1019,52	-3,78	-1,59	18,49	1,15	5,4	0,00	0,0
2007-10-11 02:30	288	33	89	1,6	18,93	-1,99	23,4	1019,52	-4,01	-1,99	18,59	0,83	3,3	0,00	0,0
2007-10-11 03:00	294	33	89	0,0	18,93	-2,09	23,4	1019,52	-4,11	-2,09	18,59	0,73	3,1	0,00	0,0
2007-10-11 03:30	310	33	91	0,0	19,03	-2,29	23,4	1018,52	-4,00	-2,29	18,69	0,69	2,0	0,00	0,0
2007-10-11 04:00	49	33	90	0,0	19,03	-2,39	23,4	1018,52	-4,25	-2,39	18,69	0,51	1,2	0,00	0,0
2007-10-11 04:30	313	33	90	1,8	19,03	-1,99	23,4	1018,52	-3,86	-1,99	18,69	0,91	2,8	0,00	0,0
2007-10-11 05:00	290	33	86	0,0	18,93	-1,69	23,4	1017,52	-4,19	-1,69	18,59	0,89	4,3	0,00	0,0
2007-10-11 05:30	262	33	89	0,0	18,93	-1,79	23,4	1017,52	-3,82	-1,79	18,59	1,03	2,6	0,00	0,0
2007-10-11 06:00	256	33	90	0,0	18,93	-2,19	23,4	1017,52	-4,06	-2,19	18,59	0,71	2,0	0,00	0,0
2007-10-11 06:30	266	33	92	0,0	18,93	-2,19	23,4	1016,51	-3,75	-2,19	18,59	0,87	1,6	0,00	0,0
2007-10-11 07:00	151	33	94	0,0	18,93	-2,39	23,4	1016,51	-3,66	-2,39	18,59	0,83	2,4	0,00	0,0
2007-10-11 07:30	151	33	95	0,0	19,03	-2,39	23,4	1015,51	-3,51	-2,39	18,69	0,91	0,0	0,00	0,0
2007-10-11 08:00	161	33	96	0,0	19,03	-2,49	23,4	1015,51	-3,46	-2,49	18,69	0,90	0,0	0,00	0,0
2007-10-11 08:30	161	33	96	0,0	19,03	-2,49	23,4	1015,51	-3,46	-2,49	18,69	0,90	0,0	0,00	0,0
2007-10-11 09:00	161	33	97	0,0	19,13	-2,09	23,4	1014,51	-2,92	-2,09	18,79	1,38	0,0	0,00	0,0
2007-10-11 09:30	161	33	97	0,0	19,13	-1,69	23,4	1014,51	-2,53	-1,69	18,79	1,78	0,0	0,00	0,0
2007-10-11 10:00	161	33	96	0,0	19,13	-1,19	23,4	1013,51	-2,17	-1,19	18,79	2,20	0,0	0,00	0,0
2007-10-11 10:30	158	33	93	0,0	19,13	-0,69	23,4	1012,51	-2,12	-0,69	18,79	2,45	0,0	0,00	0,0
2007-10-11 11:00	131	33	90	0,0	19,13	0,11	23,4	1012,51	-1,79	0,11	18,79	3,01	1,4	0,00	0,0
2007-10-11 11:30	103	33	85	0,0	19,13	0,31	23,4	1011,51	-2,40	0,31	18,79	2,82	4,1	0,00	0,0
2007-10-11 12:00	102	33	84	2,0	19,13	0,11	23,4	1010,51	-2,76	0,11	18,79	2,54	3,3	0,00	0,0
2007-10-11 12:30	131	33	84	1,2	19,23	0,11	23,4	1009,51	-2,76	0,11	18,89	2,54	4,1	0,00	0,0

Datum	Vindrikt	Fukt inne	Fukt ute	Vindhast	Temp in	Temp ute	Nb. Mån	Tryck	Daggp	Kyleffekt	Vix inne	Vix ute	Vindby	Korr lufttryck	Nederb./dygn
	°	Rh%	Rh%	m/s	°C	°C	mm	Mbar	°C	°C	°C	°C	m/s		mm
2007-10-11 13:00	116	33	85	0,0	19,23	0,11	23,4	1009,51	-2,59	0,11	18,89	2,62	3,3	0,00	0,0
2007-10-11 13:30	131	33	81	1,8	19,23	0,21	23,4	1008,51	-3,17	0,21	18,89	2,42	4,1	0,00	0,0
2007-10-11 14:00	115	33	78	1,4	19,23	0,21	23,4	1007,51	-3,69	0,21	18,89	2,20	5,2	0,00	0,0
2007-10-11 14:30	99	33	91	0,0	19,23	-0,59	23,4	1006,51	-2,33	-0,59	18,89	2,39	5,6	0,00	0,0
2007-10-11 15:00	105	33	98	2,6	19,23	-0,69	23,4	1005,51	-1,39	-2,53	18,89	2,87	3,9	0,00	0,0
2007-10-11 15:30	99	33	100	0,0	19,23	-0,89	23,4	1004,51	-1,30	-0,89	18,89	2,84	4,3	0,00	0,0
2007-10-11 16:00	105	33	100	2,8	19,23	-0,89	23,4	1003,51	-1,30	-4,00	18,89	2,84	4,5	0,00	0,0
2007-10-11 16:30	94	33	100	1,8	19,23	-0,89	23,4	1003,51	-1,30	-0,89	18,89	2,84	3,9	0,00	0,0
2007-10-11 17:00	78	33	100	1,6	19,23	-0,99	23,4	1002,51	-1,40	-0,99	18,89	2,74	3,5	0,00	0,0
2007-10-11 17:30	102	33	100	1,4	19,33	-0,99	23,4	1002,51	-1,40	-0,99	18,99	2,74	3,1	0,00	0,0
2007-10-11 18:00	76	33	100	1,2	19,33	-1,09	23,4	1001,51	-1,50	-1,09	18,99	2,64	2,6	0,00	0,0
2007-10-11 18:30	100	33	100	0,0	19,43	-1,19	23,4	1001,51	-1,60	-1,19	19,09	2,54	3,0	0,00	0,0
2007-10-11 19:00	74	33	100	0,0	19,43	-1,29	23,4	1001,51	-1,70	-1,29	19,09	2,44	2,6	0,00	0,0
2007-10-11 19:30	100	33	100	0,0	19,33	-1,39	23,4	1001,51	-1,80	-1,39	18,99	2,34	2,6	0,00	0,0
2007-10-11 20:00	75	33	100	0,0	19,23	-1,39	23,4	1001,51	-1,80	-1,39	18,89	2,34	2,6	0,00	0,0
2007-10-11 20:30	87	33	100	0,0	19,13	-1,59	23,4	1001,51	-2,00	-1,59	18,79	2,14	3,1	0,00	0,0
2007-10-11 21:00	290	33	100	0,0	19,03	-1,59	23,4	1001,51	-2,00	-1,59	18,69	2,14	3,1	0,00	0,0
2007-10-11 21:30	54	33	100	1,8	19,03	-1,59	23,4	1002,51	-2,00	-1,59	18,69	2,14	3,0	0,00	0,0
2007-10-11 22:00	166	33	100	0,0	19,13	-1,69	23,4	1002,51	-2,10	-1,69	18,79	2,04	2,6	0,00	0,0
2007-10-11 22:30	267	33	100	0,0	19,23	-1,59	23,4	1002,51	-2,00	-1,59	18,89	2,14	2,6	0,00	0,0
2007-10-11 23:00	177	33	100	0,0	19,23	-1,69	23,4	1003,51	-2,10	-1,69	18,89	2,04	3,5	0,00	0,0
2007-10-11 23:30	336	33	100	0,0	19,33	-1,69	23,4	1003,51	-2,10	-1,69	18,99	2,04	4,7	0,00	0,0
2007-10-12 00:00	274	33	100	0,0	19,43	-1,79	23,4	1004,51	-2,20	-1,79	19,09	1,94	4,1	0,00	0,0
2007-10-12 00:30	317	33	100	2,2	19,43	-1,89	23,4	1004,51	-2,30	-1,89	19,09	1,84	4,3	0,00	0,0
2007-10-12 01:00	323	33	100	0,0	19,43	-2,09	23,4	1005,51	-2,50	-2,09	19,09	1,64	3,9	0,00	0,0
2007-10-12 01:30	325	33	100	1,6	19,33	-2,39	23,4	1006,51	-2,80	-2,39	18,99	1,34	4,3	0,00	0,0
2007-10-12 02:00	317	33	100	1,2	19,23	-2,79	23,4	1006,51	-3,20	-2,79	18,89	0,94	3,5	0,00	0,0
2007-10-12 02:30	340	33	96	0,0	19,23	-2,39	23,4	1007,51	-3,36	-2,39	18,89	1,00	4,9	0,00	0,0
2007-10-12 03:00	340	33	95	1,2	19,23	-2,69	23,4	1008,51	-3,81	-2,69	18,89	0,61	4,7	0,00	0,0
2007-10-12 03:30	327	33	93	1,2	19,23	-2,99	23,4	1009,51	-4,40	-2,99	18,89	0,15	3,7	0,00	0,0
2007-10-12 04:00	324	33	93	0,0	19,33	-3,29	23,4	1010,51	-4,69	-3,29	18,99	-0,15	3,0	0,00	0,0
2007-10-12 04:30	318	33	92	0,0	19,33	-3,79	23,4	1010,51	-5,34	-3,79	18,99	-0,74	3,0	0,00	0,0
2007-10-12 05:00	329	33	93	0,0	19,43	-4,09	23,4	1011,51	-5,48	-4,09	19,09	-0,95	2,8	0,00	0,0
2007-10-12 05:30	325	33	91	0,0	19,43	-4,09	23,4	1011,51	-5,78	-4,09	19,09	-1,12	3,1	0,00	0,0
2007-10-12 06:00	330	33	89	2,2	19,43	-4,19	23,4	1012,51	-6,18	-4,19	19,09	-1,38	3,5	0,00	0,0
2007-10-12 06:30	339	33	90	1,8	19,43	-4,09	23,4	1013,51	-5,93	-4,09	19,09	-1,20	3,9	0,00	0,0
2007-10-12 07:00	351	33	90	1,6	19,33	-4,49	23,4	1013,51	-6,32	-4,49	18,99	-1,60	3,7	0,00	0,0
2007-10-12 07:30	313	33	90	1,2	19,23	-4,79	23,4	1014,51	-6,62	-4,79	18,89	-1,90	3,5	0,00	0,0
2007-10-12 08:00	334	33	88	2,6	19,23	-4,79	23,4	1014,51	-6,92	-6,86	18,89	-2,06	3,7	0,00	0,0
2007-10-12 08:30	329	33	83	2,4	19,23	-3,99	23,4	1015,51	-6,93	-6,01	18,89	-1,64	4,5	0,00	0,0
2007-10-12 09:00	339	33	82	2,2	19,23	-3,89	23,4	1015,51	-6,99	-3,89	18,89	-1,61	4,1	0,00	0,0
2007-10-12 09:30	296	33	81	0,0	19,23	-3,59	23,4	1016,51	-6,87	-3,59	18,89	-1,39	3,5	0,00	0,0
2007-10-12 10:00	337	33	78	1,6	19,33	-2,99	23,4	1016,51	-6,79	-2,99	18,99	-1,00	4,5	0,00	0,0
2007-10-12 10:30	332	33	75	2,4	19,23	-2,29	23,4	1017,52	-6,65	-4,22	18,89	-0,51	5,2	0,00	0,0
2007-10-12 11:00	290	33	73	2,0	19,13	-1,59	23,4	1017,52	-6,34	-1,59	18,79	0,05	4,7	0,00	0,0
2007-10-12 11:30	304	33	70	2,0	19,13	-0,99	23,4	1018,52	-6,34	-0,99	18,79	0,46	5,0	0,00	0,0

Datum	Vindrikt	Fukt inne	Fukt ute	Vindhast	Temp in	Temp ute	Nb. Mån	Tryck	Daggp	Kyleffekt	Vix inne	Vix ute	Vindby	Korr lufttryck	Nederb./dygn
	°	Rh%	Rh%	m/s	°C	°C	mm	Mbar	°C	°C	°C	°C	m/s		mm
2007-10-12 12:00	324	33	67	2,0	18,93	-0,29	23,4	1018,52	-6,27	-0,29	18,59	0,97	6,2	0,00	0,0
2007-10-12 12:30	324	33	63	3,1	18,83	0,41	23,4	1018,52	-6,45	-2,58	18,49	1,42	6,0	0,00	0,0
2007-10-12 13:00	315	33	65	3,1	18,83	0,82	23,4	1018,52	-5,64	-2,14	18,49	1,94	5,8	0,00	0,0
2007-10-12 13:30	308	33	64	2,0	18,73	1,12	23,4	1019,52	-5,57	1,12	18,39	2,18	7,3	0,00	0,0
2007-10-12 14:00	317	33	61	3,0	18,73	1,32	23,4	1019,52	-6,04	-1,60	18,39	2,20	6,8	0,00	0,0
2007-10-12 14:30	297	33	61	4,3	18,73	1,42	23,4	1019,52	-5,95	-5,01	18,39	2,30	7,5	0,00	0,0
2007-10-12 15:00	291	33	62	2,6	18,73	1,42	23,4	1020,52	-5,72	-0,31	18,39	2,36	5,8	0,00	0,0
2007-10-12 15:30	356	33	62	3,5	18,63	1,52	23,4	1020,52	-5,63	-2,55	18,29	2,46	5,4	0,00	0,0
2007-10-12 16:00	304	33	61	3,3	18,63	1,42	23,4	1020,52	-5,95	-2,66	18,29	2,30	6,4	0,00	0,0
2007-10-12 16:30	316	33	62	2,8	18,63	1,42	23,4	1020,52	-5,72	-1,49	18,29	2,36	6,2	0,00	0,0
2007-10-12 17:00	316	33	65	0,0	18,63	0,92	23,4	1020,52	-5,54	0,92	18,29	2,04	6,4	0,00	0,0
2007-10-12 17:30	326	33	68	0,0	18,53	0,11	23,4	1020,52	-5,68	0,11	18,19	1,43	2,2	0,00	0,0
2007-10-12 18:00	341	33	72	0,0	18,43	-0,59	23,4	1021,52	-5,57	-0,59	18,09	0,99	2,0	0,00	0,0
2007-10-12 18:30	295	33	74	0,0	18,33	-1,29	23,4	1021,52	-5,87	-1,29	17,99	0,42	2,2	0,00	0,0
2007-10-12 19:00	351	33	79	1,8	18,23	-2,09	23,4	1021,52	-5,75	-2,09	17,89	-0,03	2,6	0,00	0,0
2007-10-12 19:30	306	33	79	0,0	18,13	-2,19	23,4	1022,52	-5,84	-2,19	17,79	-0,13	2,0	0,00	0,0
2007-10-12 20:00	315	33	81	0,0	18,03	-2,69	23,4	1022,52	-5,99	-2,69	17,69	-0,49	2,0	0,00	0,0
2007-10-12 20:30	342	33	83	0,0	18,03	-2,79	23,4	1022,52	-5,75	-2,79	17,69	-0,44	1,2	0,00	0,0
2007-10-12 21:00	344	33	82	0,0	18,33	-2,59	23,4	1022,52	-5,72	-2,59	17,99	-0,31	2,6	0,00	0,0
2007-10-12 21:30	339	33	82	0,0	18,53	-2,79	23,4	1022,52	-5,92	-2,79	18,19	-0,51	2,8	0,00	0,0
2007-10-12 22:00	332	33	84	0,0	18,83	-3,29	23,4	1023,52	-6,08	-3,29	18,49	-0,86	2,4	0,00	0,0
2007-10-12 22:30	344	33	85	0,0	19,03	-3,59	23,4	1023,52	-6,21	-3,59	18,69	-1,09	2,2	0,00	0,0
2007-10-12 23:00	332	33	89	1,2	19,23	-3,89	23,4	1023,52	-5,88	-3,89	18,89	-1,08	2,0	0,00	0,0
2007-10-12 23:30	347	33	93	0,0	19,43	-3,79	23,4	1023,52	-5,19	-3,79	19,09	-0,65	1,6	0,00	0,0
2007-10-13 00:00	351	33	91	0,0	19,73	-3,79	23,4	1023,52	-5,48	-3,79	19,40	-0,82	1,8	0,00	0,0
2007-10-13 00:30	351	33	91	0,0	19,73	-5,09	23,4	1023,52	-6,77	-5,09	19,40	-2,12	0,0	0,00	0,0
2007-10-13 01:00	339	33	91	0,0	19,63	-4,59	23,4	1023,52	-6,27	-4,59	19,30	-1,62	1,2	0,00	0,0
2007-10-13 01:30	339	33	92	0,0	19,53	-5,69	23,4	1023,52	-7,21	-5,69	19,20	-2,64	0,0	0,00	0,0
2007-10-13 02:00	334	33	95	0,0	19,63	-3,99	23,4	1023,52	-5,10	-3,99	19,30	-0,69	1,8	0,00	0,0
2007-10-13 02:30	334	33	94	0,0	19,83	-4,79	23,4	1023,52	-6,03	-4,79	19,50	-1,57	0,0	0,00	0,0
2007-10-13 03:00	334	33	94	0,0	19,83	-5,19	23,4	1023,52	-6,43	-5,19	19,50	-1,97	0,0	0,00	0,0
2007-10-13 03:30	334	33	96	0,0	19,83	-5,29	23,4	1023,52	-6,24	-5,29	19,50	-1,90	0,0	0,00	0,0
2007-10-13 04:00	334	33	97	0,0	19,73	-5,49	23,4	1023,52	-6,30	-5,49	19,40	-2,02	0,0	0,00	0,0
2007-10-13 04:30	351	33	99	0,0	19,63	-5,29	23,4	1023,52	-5,83	-5,29	19,30	-1,65	0,0	0,00	0,0
2007-10-13 05:00	351	33	99	0,0	19,63	-5,39	23,4	1023,52	-5,93	-5,39	19,30	-1,75	0,0	0,00	0,0
2007-10-13 05:30	24	33	100	0,0	19,63	-5,19	23,4	1022,52	-5,59	-5,19	19,30	-1,46	0,0	0,00	0,0
2007-10-13 06:00	75	33	100	0,0	19,73	-4,59	23,4	1022,52	-4,99	-4,59	19,40	-0,86	0,0	0,00	0,0
2007-10-13 06:30	81	33	97	0,0	19,83	-3,79	23,4	1022,52	-4,61	-3,79	19,50	-0,32	0,0	0,00	0,0
2007-10-13 07:00	94	33	96	0,0	19,93	-3,29	23,4	1022,52	-4,26	-3,29	19,60	0,10	1,2	0,00	0,0
2007-10-13 07:30	106	33	94	0,0	20,03	-3,09	23,4	1022,52	-4,35	-3,09	19,70	0,13	1,6	0,00	0,0
2007-10-13 08:00	113	33	94	0,0	20,03	-3,19	23,4	1022,52	-4,45	-3,19	19,70	0,03	2,2	0,00	0,0
2007-10-13 08:30	112	33	95	0,0	20,03	-3,39	23,4	1022,52	-4,50	-3,39	19,70	-0,09	1,4	0,00	0,0
2007-10-13 09:00	111	33	95	0,0	19,93	-3,09	23,4	1022,52	-4,20	-3,09	19,60	0,21	1,8	0,00	0,0
2007-10-13 09:30	114	33	97	0,0	19,83	-2,69	23,4	1022,52	-3,52	-2,69	19,50	0,78	2,2	0,00	0,0
2007-10-13 10:00	127	33	98	0,0	19,73	-1,79	23,4	1022,52	-2,48	-1,79	19,40	1,77	2,8	0,00	0,0
2007-10-13 10:30	139	33	93	2,6	19,73	-0,99	23,4	1022,52	-2,42	-2,85	19,40	2,15	4,1	0,00	0,0

Datum	Vindrikt	Fukt inne	Fukt ute	Vindhast	Temp in	Temp ute	Nb. Mån	Tryck	Dagpp	Kyleffekt	Vix inne	Vix ute	Vindby	Korr lufttryck	Nederb./dygn
	°	Rh%	Rh%	m/s	°C	°C	mm	Mbar	°C	°C	°C	°C	m/s		mm
2007-10-13 11:00	136	33	90	1,4	19,63	-0,59	23,4	1022,52	-2,48	-0,59	19,30	2,31	3,9	0,00	0,0
2007-10-13 11:30	144	33	88	0,0	19,63	-0,49	23,4	1021,52	-2,70	-0,49	19,30	2,25	3,9	0,00	0,0
2007-10-13 12:00	138	33	89	1,6	19,63	-0,29	23,4	1022,52	-2,34	-0,29	19,30	2,53	3,0	0,00	0,0
2007-10-13 12:30	130	33	91	0,0	19,63	-0,09	23,4	1021,52	-1,83	-0,09	19,30	2,89	2,4	0,00	0,0
2007-10-13 13:00	120	33	92	0,0	19,63	0,11	23,4	1021,52	-1,48	0,11	19,30	3,17	1,8	0,00	0,0
2007-10-13 13:30	127	33	93	0,0	19,63	0,21	23,4	1021,52	-1,23	0,21	19,30	3,35	2,2	0,00	0,0
2007-10-13 14:00	141	33	95	0,0	19,53	0,21	23,4	1021,52	-0,93	0,21	19,20	3,52	2,8	0,00	0,0
2007-10-13 14:30	141	33	96	1,6	19,53	0,01	23,4	1021,52	-0,98	0,01	19,20	3,40	3,0	0,00	0,0
2007-10-13 15:00	125	33	98	1,2	19,53	0,01	23,4	1020,52	-0,69	0,01	19,20	3,57	3,5	0,00	0,0
2007-10-13 15:30	133	33	100	2,0	19,53	0,11	23,4	1020,52	-0,31	0,11	19,20	3,84	3,9	0,00	0,0
2007-10-13 16:00	132	33	100	1,8	19,43	0,21	24,6	1020,52	-0,21	0,21	19,09	3,94	3,0	1,20	1,2
2007-10-13 16:30	126	33	100	0,0	19,43	0,21	24,6	1019,52	-0,21	0,21	19,09	3,94	3,7	1,20	1,2
2007-10-13 17:00	156	33	100	1,4	19,33	0,11	24,6	1019,52	-0,31	0,11	18,99	3,84	3,3	0,00	1,2
2007-10-13 17:30	135	33	100	2,2	19,33	0,11	24,6	1019,52	-0,31	0,11	18,99	3,84	3,7	0,00	1,2
2007-10-13 18:00	116	33	100	0,0	19,43	0,11	24,6	1018,52	-0,31	0,11	19,09	3,84	2,6	0,00	1,2
2007-10-13 18:30	133	33	100	1,2	19,53	0,11	24,6	1018,52	-0,31	0,11	19,20	3,84	2,8	0,00	1,2
2007-10-13 19:00	124	33	100	1,4	19,83	0,11	24,6	1018,52	-0,31	0,11	19,50	3,84	3,1	0,00	1,2
2007-10-13 19:30	140	33	100	1,2	19,73	0,11	24,6	1018,52	-0,31	0,11	19,40	3,84	3,1	0,00	1,2
2007-10-13 20:00	138	33	100	1,4	19,53	0,21	24,6	1018,52	-0,21	0,21	19,20	3,94	2,6	0,00	1,2
2007-10-13 20:30	139	33	100	0,0	19,43	0,21	24,6	1017,52	-0,21	0,21	19,09	3,94	1,4	0,00	1,2
2007-10-13 21:00	139	33	100	0,0	19,33	0,31	24,6	1017,52	-0,11	0,31	18,99	4,04	1,6	0,00	1,2
2007-10-13 21:30	139	33	100	0,0	19,33	0,31	24,6	1017,52	-0,11	0,31	18,99	4,04	1,4	0,00	1,2
2007-10-13 22:00	139	33	100	0,0	19,33	0,51	24,6	1017,52	0,09	0,51	18,99	4,24	1,2	0,00	1,2
2007-10-13 22:30	142	33	100	0,0	19,43	0,72	24,6	1017,52	0,29	0,72	19,09	4,44	1,4	0,00	1,2
2007-10-13 23:00	139	33	100	0,0	19,43	0,82	24,6	1017,52	0,39	0,82	19,09	4,54	1,6	0,00	1,2
2007-10-13 23:30	132	33	100	0,0	19,43	0,92	24,6	1016,51	0,49	0,92	19,09	4,64	1,6	0,00	1,2
2007-10-14 00:00	132	33	100	0,0	19,43	0,92	24,6	1016,51	0,49	0,92	19,09	4,64	0,0	0,00	0,0
2007-10-14 00:30	132	33	100	0,0	19,43	0,82	26,4	1016,51	0,39	0,82	19,09	4,54	0,0	1,80	1,8
2007-10-14 01:00	133	33	100	0,0	19,43	0,92	26,4	1016,51	0,49	0,92	19,09	4,64	1,4	1,80	1,8
2007-10-14 01:30	124	33	100	0,0	19,43	1,02	26,4	1015,51	0,59	1,02	19,09	4,75	1,2	0,00	1,8
2007-10-14 02:00	126	33	100	0,0	19,33	1,12	26,4	1015,51	0,69	1,12	18,99	4,85	1,4	0,00	1,8
2007-10-14 02:30	126	33	100	0,0	19,33	1,12	27,6	1015,51	0,69	1,12	18,99	4,85	0,0	1,20	3,0
2007-10-14 03:00	140	33	100	0,0	19,33	1,22	27,6	1015,51	0,79	1,22	18,99	4,95	1,4	1,20	3,0
2007-10-14 03:30	114	33	100	0,0	19,23	1,42	27,6	1014,51	0,99	1,42	18,89	5,15	1,4	0,00	3,0
2007-10-14 04:00	114	33	100	0,0	19,33	1,42	27,6	1013,51	0,99	1,42	18,99	5,15	0,0	0,00	3,0
2007-10-14 04:30	114	33	100	0,0	19,43	1,42	27,6	1013,51	0,99	1,42	19,09	5,15	0,0	0,00	3,0
2007-10-14 05:00	114	33	100	0,0	19,53	1,42	27,6	1013,51	0,99	1,42	19,20	5,15	0,0	0,00	3,0
2007-10-14 05:30	114	33	100	0,0	19,63	1,42	27,6	1013,51	0,99	1,42	19,30	5,15	0,0	0,00	3,0
2007-10-14 06:00	114	33	100	0,0	19,73	1,42	27,6	1012,51	0,99	1,42	19,40	5,15	0,0	0,00	3,0
2007-10-14 06:30	114	33	100	0,0	19,73	1,42	27,6	1012,51	0,99	1,42	19,40	5,15	0,0	0,00	3,0
2007-10-14 07:00	114	33	100	0,0	19,73	1,32	27,6	1012,51	0,89	1,32	19,40	5,05	0,0	0,00	3,0
2007-10-14 07:30	114	33	100	0,0	19,73	1,32	27,6	1011,51	0,89	1,32	19,40	5,05	0,0	0,00	3,0
2007-10-14 08:00	114	33	100	0,0	19,73	1,22	27,6	1011,51	0,79	1,22	19,40	4,95	0,0	0,00	3,0
2007-10-14 08:30	114	33	100	0,0	19,63	1,32	27,6	1011,51	0,89	1,32	19,30	5,05	0,0	0,00	3,0
2007-10-14 09:00	114	33	100	0,0	19,63	1,42	28,2	1011,51	0,99	1,42	19,30	5,15	0,0	0,60	3,6
2007-10-14 09:30	230	33	100	0,0	19,63	1,42	28,2	1011,51	0,99	1,42	19,30	5,15	1,2	0,60	3,6

Datum	Vindrikt °	Fukt inne Rh%	Fukt ute Rh%	Vindhast m/s	Temp in °C	Temp ute °C	Nb. Mån mm	Tryck Mbar	Dagpp °C	Kyleffekt °C	Vix inne °C	Vix ute °C	Vindby m/s	Korr lufttryck	Nederb./dygn mm
2007-10-14 10:00	230	33	100	0,0	19,73	1,52	28,2	1011,51	1,09	1,52	19,40	5,25	0,0	0,00	3,6
2007-10-14 10:30	221	33	100	0,0	19,93	1,92	28,2	1011,51	1,49	1,92	19,60	5,65	0,0	0,00	3,6
2007-10-14 11:00	191	33	100	0,0	19,93	2,12	28,2	1011,51	1,69	2,12	19,60	5,85	1,8	0,00	3,6
2007-10-14 11:30	192	33	100	0,0	19,83	2,42	28,2	1011,51	1,99	2,42	19,50	6,15	0,0	0,00	3,6
2007-10-14 12:00	192	33	100	0,0	19,83	2,92	28,2	1011,51	2,49	2,92	19,50	6,65	0,0	0,00	3,6
2007-10-14 12:30	187	33	100	0,0	19,73	3,22	28,2	1010,51	2,79	3,22	19,40	6,95	0,0	0,00	3,6
2007-10-14 13:00	179	33	100	0,0	19,63	4,02	28,2	1010,51	3,59	4,02	19,30	7,75	0,0	0,00	3,6
2007-10-14 13:30	290	33	100	0,0	19,73	4,42	28,2	1010,51	3,98	4,42	19,40	8,15	1,2	0,00	3,6
2007-10-14 14:00	288	33	100	0,0	19,63	5,02	28,2	1010,51	4,58	5,02	19,30	8,75	0,0	0,00	3,6
2007-10-14 14:30	271	33	100	0,0	19,53	5,12	28,2	1010,51	4,68	5,12	19,20	8,85	2,0	0,00	3,6
2007-10-14 15:00	310	34	100	0,0	19,53	5,12	28,2	1010,51	4,68	5,12	19,23	8,85	2,2	0,00	3,6
2007-10-14 15:30	351	34	100	0,0	19,43	5,32	28,2	1010,51	4,88	5,32	19,13	9,05	0,0	0,00	3,6
2007-10-14 16:00	232	34	100	0,0	19,43	5,32	28,2	1010,51	4,88	5,32	19,13	9,05	0,0	0,00	3,6
2007-10-14 16:30	232	34	100	0,0	19,33	5,02	28,2	1009,51	4,58	5,02	19,03	8,75	1,2	0,00	3,6
2007-10-14 17:00	231	34	100	0,0	19,33	4,72	28,2	1009,51	4,28	4,72	19,03	8,45	0,0	0,00	3,6
2007-10-14 17:30	210	34	100	0,0	19,33	4,52	28,2	1009,51	4,08	4,52	19,03	8,25	0,0	0,00	3,6
2007-10-14 18:00	210	34	100	0,0	19,33	4,42	28,2	1009,51	3,98	4,42	19,03	8,15	0,0	0,00	3,6
2007-10-14 18:30	186	34	100	0,0	19,33	4,52	30,0	1009,51	4,08	4,52	19,03	8,25	1,4	1,80	5,4
2007-10-14 19:00	177	34	100	0,0	19,33	4,52	30,0	1009,51	4,08	4,52	19,03	8,25	1,6	1,80	5,4
2007-10-14 19:30	177	34	100	0,0	19,43	4,62	30,0	1009,51	4,18	4,62	19,13	8,35	0,0	0,00	5,4
2007-10-14 20:00	177	34	100	0,0	19,43	4,72	30,0	1009,51	4,28	4,72	19,13	8,45	0,0	0,00	5,4
2007-10-14 20:30	302	34	100	0,0	19,43	4,72	30,0	1009,51	4,28	4,72	19,13	8,45	1,2	0,00	5,4
2007-10-14 21:00	302	34	100	0,0	19,43	4,72	30,0	1009,51	4,28	4,72	19,13	8,45	0,0	0,00	5,4
2007-10-14 21:30	302	34	100	0,0	19,43	4,42	30,0	1009,51	3,98	4,42	19,13	8,15	0,0	0,00	5,4
2007-10-14 22:00	302	34	100	0,0	19,43	4,12	30,0	1009,51	3,68	4,12	19,13	7,85	0,0	0,00	5,4
2007-10-14 22:30	302	34	100	0,0	19,43	4,32	30,0	1009,51	3,88	4,32	19,13	8,05	0,0	0,00	5,4
2007-10-14 23:00	302	34	100	0,0	19,43	4,42	30,0	1009,51	3,98	4,42	19,13	8,15	0,0	0,00	5,4
2007-10-14 23:30	311	34	100	0,0	19,53	4,62	30,0	1009,51	4,18	4,62	19,23	8,35	0,0	0,00	5,4
2007-10-15 00:00	295	34	100	0,0	19,53	4,52	30,0	1009,51	4,08	4,52	19,23	8,25	1,2	0,00	0,0
2007-10-15 00:30	317	34	100	0,0	19,53	4,82	30,0	1009,51	4,38	4,82	19,23	8,55	1,4	0,00	0,0
2007-10-15 01:00	312	34	100	0,0	19,43	5,12	30,0	1009,51	4,68	5,12	19,13	8,85	1,8	0,00	0,0
2007-10-15 01:30	299	34	100	0,0	19,33	4,82	30,0	1008,51	4,38	4,82	19,03	8,55	1,2	0,00	0,0
2007-10-15 02:00	295	34	100	0,0	19,33	4,42	30,0	1008,51	3,98	4,42	19,03	8,15	1,2	0,00	0,0
2007-10-15 02:30	273	34	100	0,0	19,23	4,02	30,0	1008,51	3,59	4,02	18,93	7,75	1,2	0,00	0,0
2007-10-15 03:00	276	34	100	0,0	19,23	3,72	30,0	1008,51	3,29	3,72	18,93	7,45	0,0	0,00	0,0
2007-10-15 03:30	280	34	100	0,0	19,23	3,82	30,0	1008,51	3,39	3,82	18,93	7,55	1,2	0,00	0,0
2007-10-15 04:00	280	34	100	0,0	19,23	3,72	30,0	1008,51	3,29	3,72	18,93	7,45	0,0	0,00	0,0
2007-10-15 04:30	251	34	100	0,0	19,33	3,82	30,0	1008,51	3,39	3,82	19,03	7,55	0,0	0,00	0,0
2007-10-15 05:00	126	34	100	0,0	19,43	4,52	30,0	1008,51	4,08	4,52	19,13	8,25	1,4	0,00	0,0
2007-10-15 05:30	126	34	100	0,0	19,53	4,42	30,0	1008,51	3,98	4,42	19,23	8,15	0,0	0,00	0,0
2007-10-15 06:00	126	33	100	0,0	19,53	4,02	30,0	1008,51	3,59	4,02	19,20	7,75	0,0	0,00	0,0
2007-10-15 06:30	126	34	100	0,0	19,53	3,72	30,0	1008,51	3,29	3,72	19,23	7,45	0,0	0,00	0,0
2007-10-15 07:00	126	34	100	0,0	19,53	3,82	30,0	1008,51	3,39	3,82	19,23	7,55	0,0	0,00	0,0
2007-10-15 07:30	126	34	100	0,0	19,43	3,72	30,0	1008,51	3,29	3,72	19,13	7,45	0,0	0,00	0,0
2007-10-15 08:00	126	34	100	0,0	19,33	4,12	30,0	1008,51	3,68	4,12	19,03	7,85	0,0	0,00	0,0
2007-10-15 08:30	202	34	100	0,0	19,33	4,12	30,0	1008,51	3,68	4,12	19,03	7,85	0,0	0,00	0,0

Datum	Vindrikt °	Fukt inne Rh%	Fukt ute Rh%	Vindhast m/s	Temp in °C	Temp ute °C	Nb. Mån mm	Tryck Mbar	Dagpp °C	Kyleffekt °C	Vix inne °C	Vix ute °C	Vindby m/s	Korr lufttryck	Nederb./dygn mm
2007-10-15 09:00	202	34	100	0,0	19,23	4,42	30,0	1008,51	3,98	4,42	18,93	8,15	0,0	0,00	0,0
2007-10-15 09:30	226	34	100	0,0	19,33	4,62	30,0	1008,51	4,18	4,62	19,03	8,35	0,0	0,00	0,0
2007-10-15 10:00	226	34	100	0,0	19,33	4,72	30,0	1008,51	4,28	4,72	19,03	8,45	0,0	0,00	0,0
2007-10-15 10:30	220	34	100	0,0	19,43	5,42	30,0	1008,51	4,98	5,42	19,13	9,15	0,0	0,00	0,0
2007-10-15 11:00	180	34	100	0,0	19,53	6,02	30,0	1008,51	5,58	6,02	19,23	9,75	1,8	0,00	0,0
2007-10-15 11:30	156	34	100	0,0	19,53	6,92	30,0	1008,51	6,48	6,92	19,23	10,65	1,8	0,00	0,0
2007-10-15 12:00	155	34	100	0,0	19,53	7,82	30,0	1007,51	7,38	7,82	19,23	11,55	1,4	0,00	0,0
2007-10-15 12:30	137	34	100	1,2	19,53	8,62	30,0	1008,51	8,17	8,62	19,23	12,35	2,0	0,00	0,0
2007-10-15 13:00	124	34	100	1,6	19,53	9,52	30,0	1007,51	9,07	9,52	19,23	13,25	2,4	0,00	0,0
2007-10-15 13:30	91	34	93	1,4	19,53	10,02	30,0	1007,51	8,46	10,02	19,23	13,16	2,8	0,00	0,0
2007-10-15 14:00	153	34	85	2,2	19,53	10,42	30,0	1007,51	7,48	10,42	19,23	12,93	3,0	0,00	0,0
2007-10-15 14:30	146	34	84	1,6	19,53	10,52	30,0	1007,51	7,40	10,52	19,23	12,95	2,8	0,00	0,0
2007-10-15 15:00	154	34	82	1,8	19,53	10,92	30,0	1007,51	7,43	10,92	19,23	13,20	3,7	0,00	0,0
2007-10-15 15:30	149	34	84	1,2	19,53	10,52	30,0	1007,51	7,40	10,52	19,23	12,95	2,8	0,00	0,0
2007-10-15 16:00	151	34	86	1,8	19,53	10,32	30,0	1007,51	7,56	10,32	19,23	12,90	2,8	0,00	0,0
2007-10-15 16:30	144	34	87	0,0	19,53	9,82	30,0	1007,51	7,25	9,82	19,23	12,48	2,4	0,00	0,0
2007-10-15 17:00	134	34	90	0,0	19,53	9,42	30,0	1006,51	7,37	9,42	19,23	12,31	1,4	0,00	0,0
2007-10-15 17:30	134	34	94	0,0	19,53	8,12	30,0	1006,51	6,74	8,12	19,23	11,34	0,0	0,00	0,0
2007-10-15 18:00	97	34	99	0,0	19,53	6,72	30,0	1006,51	6,13	6,72	19,23	10,36	0,0	0,00	0,0
2007-10-15 18:30	83	34	100	0,0	19,43	6,72	30,0	1006,51	6,28	6,72	19,13	10,45	1,2	0,00	0,0
2007-10-15 19:00	77	34	100	0,0	19,33	6,42	30,0	1006,51	5,98	6,42	19,03	10,15	1,4	0,00	0,0
2007-10-15 19:30	84	34	100	0,0	19,33	6,92	30,0	1005,51	6,48	6,92	19,03	10,65	1,8	0,00	0,0
2007-10-15 20:00	106	34	100	0,0	19,23	6,72	30,0	1005,51	6,28	6,72	18,93	10,45	2,0	0,00	0,0
2007-10-15 20:30	95	34	100	0,0	19,23	6,42	30,0	1005,51	5,98	6,42	18,93	10,15	1,6	0,00	0,0
2007-10-15 21:00	100	34	100	0,0	19,13	5,82	30,0	1005,51	5,38	5,82	18,83	9,55	1,8	0,00	0,0
2007-10-15 21:30	77	34	100	0,0	19,13	5,52	30,0	1004,51	5,08	5,52	18,83	9,25	2,2	0,00	0,0
2007-10-15 22:00	110	34	100	0,0	19,03	5,12	30,0	1004,51	4,68	5,12	18,73	8,85	2,0	0,00	0,0
2007-10-15 22:30	90	34	100	0,0	19,03	4,92	30,0	1004,51	4,48	4,92	18,73	8,65	2,4	0,00	0,0
2007-10-15 23:00	103	34	100	0,0	19,03	4,42	30,0	1004,51	3,98	4,42	18,73	8,15	2,4	0,00	0,0
2007-10-15 23:30	134	34	100	0,0	18,93	4,12	30,0	1003,51	3,68	4,12	18,63	7,85	2,0	0,00	0,0
2007-10-16 00:00	111	34	100	0,0	18,93	3,82	30,0	1003,51	3,39	3,82	18,63	7,55	2,6	0,00	0,0
2007-10-16 00:30	94	34	100	0,0	18,93	3,72	31,2	1003,51	3,29	3,72	18,63	7,45	3,9	1,20	1,2
2007-10-16 01:00	165	34	100	3,3	18,83	3,82	31,2	1003,51	3,39	0,05	18,53	7,55	6,0	1,20	1,2
2007-10-16 01:30	166	34	100	0,0	18,83	3,82	31,2	1002,51	3,39	3,82	18,53	7,55	6,9	0,00	1,2
2007-10-16 02:00	162	34	100	0,0	18,73	4,12	31,2	1002,51	3,68	4,12	18,43	7,85	3,7	0,00	1,2
2007-10-16 02:30	145	34	100	0,0	18,83	3,82	31,2	1001,51	3,39	3,82	18,53	7,55	2,0	0,00	1,2
2007-10-16 03:00	129	34	100	2,0	18,93	4,32	31,2	1001,51	3,88	4,32	18,63	8,05	3,3	0,00	1,2
2007-10-16 03:30	160	34	100	2,4	19,03	4,92	31,2	1000,51	4,48	3,38	18,73	8,65	4,1	0,00	1,2
2007-10-16 04:00	126	34	100	1,4	19,13	5,22	31,2	1000,51	4,78	5,22	18,83	8,95	3,9	0,00	1,2
2007-10-16 04:30	147	34	100	3,3	19,23	5,72	31,2	999,51	5,28	2,20	18,93	9,45	5,8	0,00	1,2
2007-10-16 05:00	124	34	100	3,1	19,43	5,92	31,2	999,51	5,48	3,43	19,13	9,65	5,4	0,00	1,2
2007-10-16 05:30	143	34	100	2,8	19,53	6,22	31,2	998,51	5,78	3,76	19,23	9,95	5,4	0,00	1,2
2007-10-16 06:00	143	34	100	3,3	19,53	6,32	31,2	998,51	5,88	2,87	19,23	10,05	5,0	0,00	1,2
2007-10-16 06:30	143	34	100	3,5	19,43	6,52	31,2	998,51	6,08	3,10	19,13	10,25	5,8	0,00	1,2
2007-10-16 07:00	159	34	100	2,4	19,43	6,52	31,2	997,50	6,08	5,07	19,13	10,25	6,4	0,00	1,2
2007-10-16 07:30	133	34	100	2,2	19,33	6,62	31,2	997,50	6,18	6,62	19,03	10,35	5,0	0,00	1,2

Datum	Vindrikt °	Fukt inne Rh%	Fukt ute Rh%	Vindhast m/s	Temp in °C	Temp ute °C	Nb. Mån mm	Tryck Mbar	Dagpp °C	Kyleffekt °C	Vix inne °C	Vix ute °C	Vindby m/s	Korr lufttryck	Nederb./dygn mm
2007-10-16 08:00	134	34	100	3,3	19,23	6,52	31,2	997,50	6,08	3,10	18,93	10,25	5,6	0,00	1,2
2007-10-16 08:30	104	34	100	1,2	19,23	6,22	31,2	997,50	5,78	6,22	18,93	9,95	3,9	0,00	1,2
2007-10-16 09:00	109	34	100	0,0	19,23	6,22	31,2	997,50	5,78	6,22	18,93	9,95	4,3	0,00	1,2
2007-10-16 09:30	126	34	100	0,0	19,23	6,42	31,2	997,50	5,98	6,42	18,93	10,15	4,1	0,00	1,2
2007-10-16 10:00	105	34	100	0,0	19,33	6,72	31,2	997,50	6,28	6,72	19,03	10,45	2,2	0,00	1,2
2007-10-16 10:30	135	34	100	3,0	19,43	7,72	31,2	997,50	7,28	5,40	19,13	11,45	3,7	0,00	1,2
2007-10-16 11:00	139	34	96	1,8	19,43	8,42	31,2	997,50	7,36	8,42	19,13	11,81	3,9	0,00	1,2
2007-10-16 11:30	146	34	93	1,4	19,43	9,12	31,2	997,50	7,57	9,12	19,13	12,26	3,9	0,00	1,2
2007-10-16 12:00	167	34	85	0,0	19,43	10,02	31,2	997,50	7,09	10,02	19,13	12,52	5,0	0,00	1,2
2007-10-16 12:30	158	34	87	2,0	19,43	9,72	31,2	997,50	7,15	9,72	19,13	12,38	3,9	0,00	1,2
2007-10-16 13:00	143	35	82	2,6	19,43	10,52	31,2	997,50	7,04	9,29	19,18	12,80	5,0	0,00	1,2
2007-10-16 13:30	165	35	81	1,4	19,43	10,22	31,2	996,50	6,56	10,22	19,18	12,43	4,3	0,00	1,2
2007-10-16 14:00	147	35	86	1,6	19,33	9,72	31,2	996,50	6,98	9,72	19,08	12,30	3,5	0,00	1,2
2007-10-16 14:30	149	35	87	1,4	19,33	9,62	31,2	996,50	7,05	9,62	19,08	12,28	2,8	0,00	1,2
2007-10-16 15:00	119	35	88	0,0	19,23	9,32	31,2	996,50	6,93	9,32	18,98	12,06	2,2	0,00	1,2
2007-10-16 15:30	145	35	88	1,4	19,23	9,32	31,2	995,50	6,93	9,32	18,98	12,06	1,6	0,00	1,2
2007-10-16 16:00	131	35	88	0,0	19,23	9,22	31,2	995,50	6,83	9,22	18,98	11,96	2,4	0,00	1,2
2007-10-16 16:30	134	35	89	0,0	19,13	9,02	31,2	995,50	6,81	9,02	18,88	11,83	1,2	0,00	1,2
2007-10-16 17:00	136	35	92	0,0	19,13	8,92	31,2	995,50	7,21	8,92	18,88	11,98	1,2	0,00	1,2
2007-10-16 17:30	135	35	91	0,0	19,13	8,62	31,2	995,50	6,75	8,62	18,88	11,59	1,2	0,00	1,2
2007-10-16 18:00	128	35	92	0,0	19,13	7,92	31,2	995,50	6,22	7,92	18,88	10,97	1,4	0,00	1,2
2007-10-16 18:30	102	35	96	0,0	19,03	7,32	31,2	994,50	6,26	7,32	18,78	10,71	0,0	0,00	1,2
2007-10-16 19:00	115	35	96	0,0	19,03	7,12	31,2	994,50	6,07	7,12	18,78	10,51	1,4	0,00	1,2
2007-10-16 19:30	111	35	95	0,0	19,03	5,82	31,2	994,50	4,62	5,82	18,78	9,12	0,0	0,00	1,2
2007-10-16 20:00	111	35	98	0,0	18,93	4,82	31,2	994,50	4,09	4,82	18,68	8,37	0,0	0,00	1,2
2007-10-16 20:30	160	35	100	2,0	18,93	5,62	31,2	994,50	5,18	5,62	18,68	9,35	3,1	0,00	1,2
2007-10-16 21:00	147	35	98	1,6	18,93	6,32	31,2	993,50	5,58	6,32	18,68	9,88	4,1	0,00	1,2
2007-10-16 21:30	116	35	97	0,0	18,83	6,22	31,2	993,50	5,33	6,22	18,58	9,69	2,4	0,00	1,2
2007-10-16 22:00	135	35	96	0,0	18,83	6,02	31,2	992,50	4,97	6,02	18,58	9,41	1,6	0,00	1,2
2007-10-16 22:30	137	35	95	0,0	18,83	5,32	31,2	992,50	4,13	5,32	18,58	8,62	2,0	0,00	1,2
2007-10-16 23:00	120	35	97	0,0	18,83	5,02	31,2	992,50	4,13	5,02	18,58	8,49	1,8	0,00	1,2
2007-10-16 23:30	167	35	98	0,0	18,93	5,02	31,2	992,50	4,28	5,02	18,68	8,57	1,4	0,00	1,2
2007-10-17 00:00	140	35	97	0,0	19,03	4,82	31,2	992,50	3,94	4,82	18,78	8,29	1,6	0,00	0,0
2007-10-17 00:30	146	35	98	0,0	19,13	4,92	31,2	992,50	4,19	4,92	18,88	8,47	1,4	0,00	0,0
2007-10-17 01:00	169	35	98	0,0	19,33	4,72	31,2	992,50	3,99	4,72	19,08	8,27	1,2	0,00	0,0
2007-10-17 01:30	177	35	98	0,0	19,43	4,32	31,2	992,50	3,59	4,32	19,18	7,87	0,0	0,00	0,0
2007-10-17 02:00	186	34	99	0,0	19,43	4,42	31,2	992,50	3,84	4,42	19,13	8,06	1,4	0,00	0,0
2007-10-17 02:30	184	34	98	0,0	19,43	4,12	31,2	992,50	3,39	4,12	19,13	7,67	1,6	0,00	0,0
2007-10-17 03:00	208	34	98	0,0	19,43	3,92	31,2	992,50	3,19	3,92	19,13	7,47	0,0	0,00	0,0
2007-10-17 03:30	295	34	96	1,2	19,33	4,12	31,2	993,50	3,09	4,12	19,03	7,50	2,4	0,00	0,0
2007-10-17 04:00	294	34	98	0,0	19,23	3,72	31,2	993,50	2,99	3,72	18,93	7,27	2,8	0,00	0,0
2007-10-17 04:30	316	34	100	0,0	19,13	3,12	31,2	993,50	2,69	3,12	18,83	6,85	2,4	0,00	0,0
2007-10-17 05:00	316	34	100	0,0	19,13	2,62	31,2	993,50	2,19	2,62	18,83	6,35	0,0	0,00	0,0
2007-10-17 05:30	316	34	100	0,0	19,23	2,12	31,2	993,50	1,69	2,12	18,93	5,85	0,0	0,00	0,0
2007-10-17 06:00	192	34	100	0,0	19,23	2,02	31,2	993,50	1,59	2,02	18,93	5,75	0,0	0,00	0,0
2007-10-17 06:30	223	34	100	0,0	19,33	1,92	31,2	993,50	1,49	1,92	19,03	5,65	0,0	0,00	0,0

Datum	Vindrikt °	Fukt inne Rh%	Fukt ute Rh%	Vindhast m/s	Temp in °C	Temp ute °C	Nb. Mån mm	Tryck Mbar	Dagpp °C	Kyleffekt °C	Vix inne °C	Vix ute °C	Vindby m/s	Korr lufttryck	Nederb./dygn mm
2007-10-17 07:00	224	34	100	0,0	19,43	1,62	31,2	993,50	1,19	1,62	19,13	5,35	0,0	0,00	0,0
2007-10-17 07:30	169	34	100	0,0	19,43	1,72	31,2	993,50	1,29	1,72	19,13	5,45	1,4	0,00	0,0
2007-10-17 08:00	169	34	100	0,0	19,53	1,82	31,2	993,50	1,39	1,82	19,23	5,55	0,0	0,00	0,0
2007-10-17 08:30	188	34	100	0,0	19,53	2,42	31,2	993,50	1,99	2,42	19,23	6,15	1,6	0,00	0,0
2007-10-17 09:00	252	34	100	1,2	19,53	2,72	31,2	994,50	2,29	2,72	19,23	6,45	2,2	0,00	0,0
2007-10-17 09:30	254	34	96	0,0	19,43	3,02	31,2	993,50	2,00	3,02	19,13	6,40	5,0	0,00	0,0
2007-10-17 10:00	238	34	93	3,0	19,23	3,12	31,2	994,50	1,64	0,37	18,93	6,25	5,6	0,00	0,0
2007-10-17 10:30	215	34	91	0,0	19,13	3,32	31,2	994,50	1,52	3,32	18,83	6,29	6,2	0,00	0,0
2007-10-17 11:00	256	34	89	3,7	19,03	4,52	31,2	994,50	2,38	-0,22	18,73	7,33	5,6	0,00	0,0
2007-10-17 11:30	217	34	85	1,4	18,93	5,02	31,2	994,50	2,20	5,02	18,63	7,52	5,0	0,00	0,0
2007-10-17 12:00	275	34	84	1,2	18,83	5,72	31,2	995,50	2,71	5,72	18,53	8,15	5,4	0,00	0,0
2007-10-17 12:30	300	34	80	3,1	18,83	5,72	31,2	995,50	2,00	3,21	18,53	7,85	5,6	0,00	0,0
2007-10-17 13:00	256	34	81	3,3	18,73	5,72	31,2	995,50	2,18	2,20	18,43	7,92	5,8	0,00	0,0
2007-10-17 13:30	263	34	80	2,8	18,63	5,62	31,2	995,50	1,91	3,10	18,33	7,75	6,4	0,00	0,0
2007-10-17 14:00	249	34	81	4,1	18,53	5,62	31,2	996,50	2,09	0,05	18,23	7,82	5,8	0,00	0,0
2007-10-17 14:30	245	34	82	4,3	18,43	5,32	31,2	996,50	1,97	-0,31	18,13	7,60	9,0	0,00	0,0
2007-10-17 15:00	259	34	81	3,1	18,33	5,32	31,2	996,50	1,80	2,77	18,03	7,52	7,1	0,00	0,0
2007-10-17 15:30	251	34	82	2,8	18,33	5,12	31,2	996,50	1,78	2,56	18,03	7,40	7,3	0,00	0,0
2007-10-17 16:00	297	34	82	4,3	18,43	4,92	31,2	996,50	1,58	-0,79	18,13	7,20	9,0	0,00	0,0
2007-10-17 16:30	289	34	82	1,8	18,53	4,82	31,2	996,50	1,49	4,82	18,23	7,10	9,0	0,00	0,0
2007-10-17 17:00	253	34	82	4,9	18,63	4,72	31,2	997,50	1,39	-2,03	18,33	7,00	7,7	0,00	0,0
2007-10-17 17:30	279	33	84	5,6	18,73	4,32	31,2	997,50	1,35	-3,68	18,39	6,74	10,0	0,00	0,0
2007-10-17 18:00	327	33	84	5,2	18,83	4,42	31,2	997,50	1,44	-2,98	18,49	6,84	7,1	0,00	0,0
2007-10-17 18:30	264	33	85	3,9	18,83	4,22	31,2	997,50	1,42	-0,57	18,49	6,72	7,5	0,00	0,0
2007-10-17 19:00	267	33	85	3,3	18,83	4,02	31,2	998,51	1,22	0,28	18,49	6,52	7,9	0,00	0,0
2007-10-17 19:30	296	33	87	4,5	18,83	3,62	31,2	998,51	1,17	-3,39	18,49	6,27	7,1	0,00	0,0
2007-10-17 20:00	275	33	85	3,5	18,73	3,32	31,2	998,51	0,54	-0,52	18,39	5,82	10,2	0,00	0,0
2007-10-17 20:30	310	33	82	2,6	18,63	2,92	31,2	999,51	-0,37	1,27	18,29	5,19	7,7	0,00	0,0
2007-10-17 21:00	268	34	87	3,1	18,43	2,72	31,2	999,51	0,29	-0,07	18,13	5,37	8,7	0,00	0,0
2007-10-17 21:30	271	34	88	3,1	18,23	2,72	31,2	999,51	0,45	-0,07	17,93	5,45	8,1	0,00	0,0
2007-10-17 22:00	268	34	87	2,6	18,13	2,72	31,2	999,51	0,29	1,06	17,83	5,37	9,2	0,00	0,0
2007-10-17 22:30	311	34	83	3,5	18,03	2,62	31,2	1000,51	-0,49	-1,31	17,73	4,97	9,2	0,00	0,0
2007-10-17 23:00	296	34	84	3,1	17,93	2,72	31,2	1000,51	-0,22	-0,07	17,63	5,14	8,7	0,00	0,0
2007-10-17 23:30	273	34	87	4,3	18,03	2,72	31,2	1000,51	0,29	-3,44	17,73	5,37	8,1	0,00	0,0
2007-10-18 00:00	291	34	89	4,5	18,13	2,62	31,2	1000,51	0,51	-4,63	17,83	5,43	6,6	0,00	0,0
2007-10-18 00:30	309	34	88	3,9	18,33	2,62	31,2	1000,51	0,35	-2,44	18,03	5,35	8,1	0,00	0,0
2007-10-18 01:00	270	34	90	3,5	18,43	2,52	31,2	1000,51	0,57	-1,42	18,13	5,41	7,9	0,00	0,0
2007-10-18 01:30	260	33	90	3,1	18,63	2,32	31,2	1001,51	0,38	-0,51	18,29	5,21	6,2	0,00	0,0
2007-10-18 02:00	332	33	91	3,0	18,73	2,22	31,2	1001,51	0,44	-0,61	18,39	5,19	8,5	0,00	0,0
2007-10-18 02:30	305	33	89	4,3	18,73	2,02	31,2	1001,51	-0,08	-4,29	18,39	4,83	6,4	0,00	0,0
2007-10-18 03:00	304	33	89	2,0	18,73	2,02	31,2	1002,51	-0,08	2,02	18,39	4,83	6,6	0,00	0,0
2007-10-18 03:30	289	33	88	3,1	18,63	1,92	31,2	1002,51	-0,34	-0,94	18,29	4,65	6,4	0,00	0,0
2007-10-18 04:00	291	33	90	5,6	18,63	1,72	31,2	1002,51	-0,22	-7,00	18,29	4,61	5,8	0,00	0,0
2007-10-18 04:30	316	33	86	3,3	18,53	1,62	31,2	1003,51	-0,96	-2,44	18,19	4,19	6,4	0,00	0,0
2007-10-18 05:00	309	33	78	4,9	18,53	1,62	31,2	1003,51	-2,34	-5,87	18,19	3,60	8,1	0,00	0,0
2007-10-18 05:30	294	33	78	2,2	18,53	1,42	31,2	1004,51	-2,53	1,42	18,19	3,40	6,4	0,00	0,0

Datum	Vindrikt	Fukt inne	Fukt ute	Vindhast	Temp in	Temp ute	Nb. Mån	Tryck	Dagpp	Kyleffekt	Vix inne	Vix ute	Vindby	Korr lufttryck	Nederb./dygn
	°	Rh%	Rh%	m/s	°C	°C	mm	Mbar	°C	°C	°C	°C	m/s		mm
2007-10-18 06:00	281	33	81	2,2	18,63	1,32	31,2	1004,51	-2,10	1,32	18,29	3,52	4,3	0,00	0,0
2007-10-18 06:30	295	33	78	1,6	18,83	0,92	31,2	1005,51	-3,01	0,92	18,49	2,90	4,5	0,00	0,0
2007-10-18 07:00	318	33	79	3,3	18,93	0,51	31,2	1005,51	-3,22	-3,68	18,59	2,57	4,3	0,00	0,0
2007-10-18 07:30	290	33	76	2,0	18,93	0,51	31,2	1005,51	-3,76	0,51	18,59	2,36	5,0	0,00	0,0
2007-10-18 08:00	313	33	80	2,2	18,93	0,51	31,2	1006,51	-3,05	0,51	18,59	2,65	4,9	0,00	0,0
2007-10-18 08:30	307	33	80	0,0	18,93	0,21	31,2	1006,51	-3,34	0,21	18,59	2,35	4,5	0,00	0,0
2007-10-18 09:00	334	33	79	0,0	18,93	0,21	31,2	1007,51	-3,51	0,21	18,59	2,27	4,1	0,00	0,0
2007-10-18 09:30	298	33	78	0,0	19,03	0,61	31,2	1007,51	-3,30	0,61	18,69	2,60	4,3	0,00	0,0
2007-10-18 10:00	295	33	77	3,1	18,93	0,82	31,2	1007,51	-3,29	-2,14	18,59	2,73	5,0	0,00	0,0
2007-10-18 10:30	258	33	72	3,1	18,93	1,32	31,2	1008,51	-3,74	-1,60	18,59	2,89	6,8	0,00	0,0
2007-10-18 11:00	36	33	73	3,7	18,73	1,52	31,2	1008,51	-3,36	-3,72	18,39	3,16	6,9	0,00	0,0
2007-10-18 11:30	304	33	66	4,7	18,63	1,62	31,2	1009,51	-4,67	-5,87	18,29	2,80	8,5	0,00	0,0
2007-10-18 12:00	288	33	64	4,5	18,43	1,62	31,2	1009,51	-5,09	-5,87	18,09	2,68	8,5	0,00	0,0
2007-10-18 12:30	309	33	61	3,0	18,33	1,92	31,2	1009,51	-5,48	-0,94	17,99	2,80	8,7	0,00	0,0
2007-10-18 13:00	315	33	70	4,7	18,23	2,02	31,2	1009,51	-3,47	-5,38	17,89	3,46	7,1	0,00	0,0
2007-10-18 13:30	282	33	72	2,6	18,03	2,02	31,2	1010,51	-3,07	0,32	17,69	3,59	8,1	0,00	0,0
2007-10-18 14:00	297	33	65	4,9	18,03	2,02	31,2	1010,51	-4,50	-5,38	17,69	3,14	8,7	0,00	0,0
2007-10-18 14:30	341	33	63	4,1	17,93	1,72	31,2	1010,51	-5,22	-4,65	17,59	2,72	9,4	0,00	0,0
2007-10-18 15:00	285	33	62	3,3	17,93	1,92	31,2	1011,51	-5,25	-2,10	17,59	2,86	8,1	0,00	0,0
2007-10-18 15:30	327	33	64	4,1	17,83	1,72	31,2	1011,51	-5,00	-4,65	17,49	2,78	8,1	0,00	0,0
2007-10-18 16:00	307	33	68	5,8	17,73	1,72	31,2	1011,51	-4,16	-7,00	17,39	3,03	7,1	0,00	0,0
2007-10-18 16:30	301	33	71	3,5	17,63	1,62	31,2	1011,51	-3,65	-2,44	17,29	3,12	7,1	0,00	0,0
2007-10-18 17:00	287	33	73	2,8	17,73	1,82	31,2	1011,51	-3,07	-1,05	17,39	3,46	7,3	0,00	0,0
2007-10-18 17:30	283	33	75	3,5	17,63	1,52	31,2	1012,51	-2,98	-2,55	17,29	3,29	6,0	0,00	0,0
2007-10-18 18:00	323	33	75	3,1	17,63	1,02	31,2	1012,51	-3,46	-1,93	17,29	2,79	5,4	0,00	0,0
2007-10-18 18:30	287	33	75	2,8	17,53	0,92	31,2	1012,51	-3,56	-2,03	17,19	2,69	6,9	0,00	0,0
2007-10-18 19:00	316	33	77	3,7	17,63	1,02	31,2	1013,51	-3,10	-4,30	17,29	2,93	6,0	0,00	0,0
2007-10-18 19:30	307	33	77	2,0	17,83	1,12	31,2	1013,51	-3,00	1,12	17,49	3,03	7,3	0,00	0,0
2007-10-18 20:00	334	33	78	4,5	18,23	1,32	31,2	1013,51	-2,63	-6,25	17,89	3,30	6,8	0,00	0,0
2007-10-18 20:30	341	33	77	4,1	18,53	1,22	31,2	1013,51	-2,90	-5,25	18,19	3,13	7,1	0,00	0,0
2007-10-18 21:00	313	33	78	5,6	18,63	1,32	31,2	1014,51	-2,63	-7,52	18,29	3,30	7,9	0,00	0,0
2007-10-18 21:30	335	33	80	5,2	18,53	1,32	31,2	1014,51	-2,27	-6,88	18,19	3,45	9,2	0,00	0,0
2007-10-18 22:00	307	33	79	4,9	18,43	1,62	31,2	1015,51	-2,16	-5,87	18,09	3,67	8,7	0,00	0,0
2007-10-18 22:30	310	33	77	2,8	18,23	1,72	31,2	1015,51	-2,42	-1,16	17,89	3,63	7,1	0,00	0,0
2007-10-18 23:00	281	33	76	3,0	18,13	2,02	31,2	1015,51	-2,31	-0,83	17,79	3,86	8,5	0,00	0,0
2007-10-18 23:30	289	33	79	4,7	18,13	2,02	31,2	1016,51	-1,77	-5,38	17,79	4,07	7,1	0,00	0,0
2007-10-19 00:00	292	33	75	4,1	18,13	2,02	31,2	1016,51	-2,50	-4,29	17,79	3,79	8,3	0,00	0,0
2007-10-19 00:30	296	33	75	4,7	18,23	1,92	31,2	1017,52	-2,60	-5,50	17,89	3,69	8,7	0,00	0,0
2007-10-19 01:00	316	33	74	3,3	18,43	1,92	31,2	1017,52	-2,79	-2,10	18,09	3,63	8,1	0,00	0,0
2007-10-19 01:30	276	33	74	3,1	18,53	2,02	31,2	1018,52	-2,69	-0,83	18,19	3,73	9,0	0,00	0,0
2007-10-19 02:00	299	33	75	3,5	18,63	2,02	31,2	1018,52	-2,50	-1,98	18,29	3,79	8,5	0,00	0,0
2007-10-19 02:30	296	33	75	3,7	18,63	2,02	31,2	1019,52	-2,50	-3,14	18,29	3,79	7,9	0,00	0,0
2007-10-19 03:00	308	33	74	3,0	18,63	1,72	31,2	1019,52	-2,98	-1,16	18,29	3,42	7,7	0,00	0,0
2007-10-19 03:30	297	33	72	4,3	18,63	1,92	31,2	1020,52	-3,17	-4,41	18,29	3,49	7,9	0,00	0,0
2007-10-19 04:00	334	33	74	4,5	18,53	1,82	31,2	1020,52	-2,88	-5,63	18,19	3,52	7,7	0,00	0,0
2007-10-19 04:30	299	33	72	3,1	18,53	1,92	31,2	1021,52	-3,17	-0,94	18,19	3,49	6,8	0,00	0,0

Datum	Vindrikt	Fukt inne	Fukt ute	Vindhast	Temp in	Temp ute	Nb. Mån	Tryck	Dagpp	Kyleffekt	Vix inne	Vix ute	Vindby	Korr lufttryck	Nederb./dygn
	°	Rh%	Rh%	m/s	°C	°C	mm	Mbar	°C	°C	°C	°C	m/s		mm
2007-10-19 05:00	328	33	71	3,5	18,63	1,92	31,2	1021,52	-3,36	-2,10	18,29	3,42	6,8	0,00	0,0
2007-10-19 05:30	319	33	74	2,0	18,63	1,52	31,2	1022,52	-3,17	1,52	18,29	3,22	5,2	0,00	0,0
2007-10-19 06:00	280	33	74	1,4	18,73	1,32	31,2	1023,52	-3,36	1,32	18,39	3,02	5,4	0,00	0,0
2007-10-19 06:30	288	33	75	3,7	18,83	1,12	31,2	1023,52	-3,37	-4,19	18,49	2,89	5,4	0,00	0,0
2007-10-19 07:00	308	33	75	0,0	18,93	1,12	31,2	1023,52	-3,37	1,12	18,59	2,89	5,0	0,00	0,0
2007-10-19 07:30	337	33	75	4,5	18,93	1,22	31,2	1024,52	-3,27	-6,37	18,59	2,99	5,6	0,00	0,0
2007-10-19 08:00	302	33	75	1,2	18,93	0,92	31,2	1024,52	-3,56	0,92	18,59	2,69	4,7	0,00	0,0
2007-10-19 08:30	296	33	76	0,0	18,83	0,11	31,2	1025,52	-4,15	0,11	18,49	1,96	2,2	0,00	0,0
2007-10-19 09:00	351	33	76	1,4	18,83	0,21	31,2	1025,52	-4,05	0,21	18,49	2,06	3,3	0,00	0,0
2007-10-19 09:30	297	33	77	1,4	18,83	0,31	31,2	1026,52	-3,77	0,31	18,49	2,23	3,3	0,00	0,0
2007-10-19 10:00	327	33	76	1,8	18,83	1,22	31,2	1026,52	-3,09	1,22	18,49	3,06	4,5	0,00	0,0
2007-10-19 10:30	320	33	64	4,7	18,93	2,12	31,2	1026,52	-4,62	-5,25	18,59	3,18	6,0	0,00	0,0
2007-10-19 11:00	329	33	61	3,3	18,93	2,32	31,2	1027,52	-5,10	-1,65	18,59	3,20	7,5	0,00	0,0
2007-10-19 11:30	345	33	60	3,5	18,83	2,22	31,2	1027,52	-5,42	-1,76	18,49	3,05	7,5	0,00	0,0
2007-10-19 12:00	351	33	59	3,5	18,73	2,52	31,2	1027,52	-5,37	-1,42	18,39	3,29	6,2	0,00	0,0
2007-10-19 12:30	339	33	60	1,8	18,63	2,42	31,2	1027,52	-5,24	2,42	18,29	3,25	7,1	0,00	0,0
2007-10-19 13:00	323	33	58	2,0	18,43	2,62	31,2	1027,52	-5,52	2,62	18,09	3,33	5,0	0,00	0,0
2007-10-19 13:30	314	33	60	3,5	18,33	2,62	31,2	1028,52	-5,05	-1,31	17,99	3,45	5,6	0,00	0,0
2007-10-19 14:00	331	33	62	1,8	18,23	2,72	31,2	1028,52	-4,50	2,72	17,89	3,66	6,0	0,00	0,0
2007-10-19 14:30	301	33	61	1,4	18,23	2,72	31,2	1028,52	-4,72	2,72	17,89	3,60	5,8	0,00	0,0
2007-10-19 15:00	337	33	63	1,6	18,43	2,72	31,2	1028,52	-4,27	2,72	18,09	3,72	4,7	0,00	0,0
2007-10-19 15:30	335	33	61	2,0	18,73	2,62	31,2	1028,52	-4,82	2,62	18,39	3,50	4,7	0,00	0,0
2007-10-19 16:00	305	33	68	2,4	18,93	2,62	31,2	1028,52	-3,30	0,95	18,59	3,93	4,5	0,00	0,0
2007-10-19 16:30	299	33	70	1,2	19,03	2,42	31,2	1028,52	-3,08	2,42	18,69	3,86	3,9	0,00	0,0
2007-10-19 17:00	260	33	69	1,2	19,03	2,22	31,2	1028,52	-3,48	2,22	18,69	3,59	4,3	0,00	0,0
2007-10-19 17:30	314	33	68	1,6	18,93	2,02	31,2	1028,52	-3,87	2,02	18,59	3,33	4,1	0,00	0,0
2007-10-19 18:00	292	33	73	0,0	18,83	1,82	31,2	1028,52	-3,07	1,82	18,49	3,46	2,8	0,00	0,0
2007-10-19 18:30	302	33	73	0,0	18,73	1,62	31,2	1028,52	-3,26	1,62	18,39	3,26	2,0	0,00	0,0
2007-10-19 19:00	347	33	74	0,0	18,73	1,52	31,2	1029,52	-3,17	1,52	18,39	3,22	0,0	0,00	0,0
2007-10-19 19:30	347	33	76	0,0	18,83	1,42	31,2	1029,52	-2,89	1,42	18,49	3,26	0,0	0,00	0,0
2007-10-19 20:00	324	33	80	0,0	18,93	1,42	31,2	1029,52	-2,17	1,42	18,59	3,55	2,0	0,00	0,0
2007-10-19 20:30	324	33	80	0,0	19,03	1,22	31,2	1029,52	-2,37	1,22	18,69	3,35	0,0	0,00	0,0
2007-10-19 21:00	314	33	83	0,0	19,13	1,12	31,2	1029,52	-1,95	1,12	18,79	3,47	2,2	0,00	0,0
2007-10-19 21:30	320	33	85	0,0	19,13	1,02	31,2	1029,52	-1,71	1,02	18,79	3,52	0,0	0,00	0,0
2007-10-19 22:00	342	33	88	0,0	19,13	0,61	31,2	1029,52	-1,62	0,61	18,79	3,35	0,0	0,00	0,0
2007-10-19 22:30	342	33	89	0,0	19,03	0,31	31,2	1029,52	-1,75	0,31	18,69	3,13	0,0	0,00	0,0
2007-10-19 23:00	342	33	90	0,0	19,03	-0,09	31,2	1029,52	-1,99	-0,09	18,69	2,81	0,0	0,00	0,0
2007-10-19 23:30	342	33	92	0,0	18,93	0,01	31,2	1029,52	-1,58	0,01	18,59	3,07	0,0	0,00	0,0
2007-10-20 00:00	46	33	93	0,0	19,03	-0,09	31,2	1029,52	-1,53	-0,09	18,69	3,05	0,0	0,00	0,0
2007-10-20 00:30	36	33	94	0,0	19,03	0,11	31,2	1029,52	-1,18	0,11	18,69	3,33	0,0	0,00	0,0
2007-10-20 01:00	1	33	94	0,0	19,13	0,11	31,2	1028,52	-1,18	0,11	18,79	3,33	0,0	0,00	0,0
2007-10-20 01:30	1	33	96	0,0	19,23	0,11	31,2	1028,52	-0,88	0,11	18,89	3,50	0,0	0,00	0,0
2007-10-20 02:00	1	33	97	0,0	19,23	0,11	31,2	1028,52	-0,74	0,11	18,89	3,59	0,0	0,00	0,0
2007-10-20 02:30	1	33	98	0,0	19,23	0,11	31,2	1028,52	-0,59	0,11	18,89	3,67	0,0	0,00	0,0
2007-10-20 03:00	1	33	99	0,0	19,23	0,11	31,2	1028,52	-0,45	0,11	18,89	3,76	0,0	0,00	0,0
2007-10-20 03:30	1	33	100	0,0	19,23	0,01	31,2	1028,52	-0,41	0,01	18,89	3,74	0,0	0,00	0,0

Datum	Vindrikt °	Fukt inne Rh%	Fukt ute Rh%	Vindhast m/s	Temp in °C	Temp ute °C	Nb. Mån mm	Tryck Mbar	Dagpp °C	Kyleffekt °C	Vix inne °C	Vix ute °C	Vindby m/s	Korr lufttryck	Nederb./dygn mm
2007-10-20 04:00	1	33	100	0,0	19,23	0,11	31,2	1028,52	-0,31	0,11	18,89	3,84	0,0	0,00	0,0
2007-10-20 04:30	9	33	100	0,0	19,13	0,11	31,2	1027,52	-0,31	0,11	18,79	3,84	0,0	0,00	0,0
2007-10-20 05:00	225	33	100	0,0	19,13	0,01	31,2	1027,52	-0,41	0,01	18,79	3,74	0,0	0,00	0,0
2007-10-20 05:30	225	33	100	0,0	19,03	0,01	31,2	1027,52	-0,41	0,01	18,69	3,74	0,0	0,00	0,0
2007-10-20 06:00	231	33	100	0,0	19,03	0,11	31,2	1027,52	-0,31	0,11	18,69	3,84	0,0	0,00	0,0
2007-10-20 06:30	202	33	100	0,0	19,13	0,11	31,2	1027,52	-0,31	0,11	18,79	3,84	0,0	0,00	0,0
2007-10-20 07:00	188	33	100	0,0	19,13	0,11	31,2	1027,52	-0,31	0,11	18,79	3,84	0,0	0,00	0,0
2007-10-20 07:30	187	33	100	0,0	19,13	0,11	31,2	1027,52	-0,31	0,11	18,79	3,84	0,0	0,00	0,0
2007-10-20 08:00	192	33	100	0,0	19,23	0,21	31,2	1027,52	-0,21	0,21	18,89	3,94	0,0	0,00	0,0
2007-10-20 08:30	191	33	100	0,0	19,23	0,21	31,2	1027,52	-0,21	0,21	18,89	3,94	0,0	0,00	0,0
2007-10-20 09:00	228	33	100	0,0	19,23	0,31	31,2	1027,52	-0,11	0,31	18,89	4,04	0,0	0,00	0,0
2007-10-20 09:30	182	33	100	0,0	19,03	0,41	31,2	1027,52	-0,01	0,41	18,69	4,14	0,0	0,00	0,0
2007-10-20 10:00	183	33	100	0,0	18,83	0,61	31,2	1027,52	0,19	0,61	18,49	4,34	0,0	0,00	0,0
2007-10-20 10:30	172	33	100	0,0	18,73	0,61	31,2	1027,52	0,19	0,61	18,39	4,34	0,0	0,00	0,0
2007-10-20 11:00	165	33	100	0,0	18,73	0,61	31,2	1027,52	0,19	0,61	18,39	4,34	2,2	0,00	0,0
2007-10-20 11:30	140	33	100	0,0	18,83	0,61	31,2	1027,52	0,19	0,61	18,49	4,34	1,2	0,00	0,0
2007-10-20 12:00	169	33	100	0,0	19,03	0,72	31,2	1026,52	0,29	0,72	18,69	4,44	1,4	0,00	0,0
2007-10-20 12:30	148	33	100	0,0	19,13	0,92	31,2	1026,52	0,49	0,92	18,79	4,64	1,6	0,00	0,0
2007-10-20 13:00	154	33	100	0,0	19,23	1,12	31,2	1026,52	0,69	1,12	18,89	4,85	1,2	0,00	0,0
2007-10-20 13:30	166	33	100	0,0	19,13	1,22	31,2	1026,52	0,79	1,22	18,79	4,95	1,2	0,00	0,0
2007-10-20 14:00	167	33	100	0,0	19,03	1,42	32,4	1026,52	0,99	1,42	18,69	5,15	1,2	1,20	1,2
2007-10-20 14:30	191	33	100	0,0	18,93	1,62	33,0	1026,52	1,19	1,62	18,59	5,35	1,2	1,80	1,8
2007-10-20 15:00	216	33	100	0,0	18,83	1,72	33,0	1026,52	1,29	1,72	18,49	5,45	0,0	0,60	1,8
2007-10-20 15:30	247	33	100	0,0	18,83	1,92	34,2	1026,52	1,49	1,92	18,49	5,65	0,0	1,20	3,0
2007-10-20 16:00	273	33	100	0,0	18,73	2,32	34,2	1026,52	1,89	2,32	18,39	6,05	2,2	1,20	3,0
2007-10-20 16:30	293	33	100	0,0	18,73	2,42	34,2	1026,52	1,99	2,42	18,39	6,15	1,8	0,00	3,0
2007-10-20 17:00	294	33	100	0,0	18,73	2,82	34,8	1026,52	2,39	2,82	18,39	6,55	1,8	0,60	3,6
2007-10-20 17:30	299	33	100	0,0	18,83	3,42	34,8	1026,52	2,99	3,42	18,49	7,15	2,2	0,60	3,6
2007-10-20 18:00	281	33	100	2,8	18,93	3,82	34,8	1026,52	3,39	1,13	18,59	7,55	2,8	0,00	3,6
2007-10-20 18:30	295	33	100	0,0	18,93	4,42	34,8	1026,52	3,98	4,42	18,59	8,15	3,1	0,00	3,6
2007-10-20 19:00	286	33	100	1,4	18,93	4,72	34,8	1026,52	4,28	4,72	18,59	8,45	2,4	0,00	3,6
2007-10-20 19:30	279	33	100	1,4	18,93	5,62	34,8	1026,52	5,18	5,62	18,59	9,35	4,1	0,00	3,6
2007-10-20 20:00	294	33	100	0,0	18,83	5,52	34,8	1026,52	5,08	5,52	18,49	9,25	3,7	0,00	3,6
2007-10-20 20:30	258	33	100	1,6	18,73	5,62	34,8	1026,52	5,18	5,62	18,39	9,35	2,0	0,00	3,6
2007-10-20 21:00	301	33	100	0,0	18,63	5,82	34,8	1026,52	5,38	5,82	18,29	9,55	3,0	0,00	3,6
2007-10-20 21:30	309	33	100	0,0	18,63	6,02	34,8	1026,52	5,58	6,02	18,29	9,75	1,8	0,00	3,6
2007-10-20 22:00	315	33	100	0,0	18,53	6,02	34,8	1026,52	5,58	6,02	18,19	9,75	1,6	0,00	3,6
2007-10-20 22:30	302	33	100	0,0	18,43	6,12	34,8	1027,52	5,68	6,12	18,09	9,85	1,2	0,00	3,6
2007-10-20 23:00	336	33	100	1,4	18,43	6,32	34,8	1027,52	5,88	6,32	18,09	10,05	3,0	0,00	3,6
2007-10-20 23:30	272	33	100	0,0	18,53	6,42	34,8	1027,52	5,98	6,42	18,19	10,15	2,0	0,00	3,6
2007-10-21 00:00	293	33	100	0,0	18,63	6,62	34,8	1027,52	6,18	6,62	18,29	10,35	3,0	0,00	0,0
2007-10-21 00:30	280	33	100	2,0	18,73	6,62	34,8	1027,52	6,18	6,62	18,39	10,35	3,3	0,00	0,0
2007-10-21 01:00	314	33	100	0,0	18,83	6,72	34,8	1027,52	6,28	6,72	18,49	10,45	3,9	0,00	0,0
2007-10-21 01:30	324	33	100	0,0	18,93	6,82	34,8	1027,52	6,38	6,82	18,59	10,55	2,0	0,00	0,0
2007-10-21 02:00	290	33	100	0,0	19,03	6,52	34,8	1027,52	6,08	6,52	18,69	10,25	2,8	0,00	0,0
2007-10-21 02:30	290	33	100	0,0	19,03	6,12	34,8	1026,52	5,68	6,12	18,69	9,85	2,6	0,00	0,0

Datum	Vindrikt °	Fukt inne Rh%	Fukt ute Rh%	Vindhast m/s	Temp in °C	Temp ute °C	Nb. Mån mm	Tryck Mbar	Daggg °C	Kyleffekt °C	Vix inne °C	Vix ute °C	Vindby m/s	Korr lufttryck	Nederb./dygn mm
2007-10-21 03:00	304	33	100	0,0	18,93	6,32	34,8	1026,52	5,88	6,32	18,59	10,05	2,2	0,00	0,0
2007-10-21 03:30	290	33	100	0,0	18,93	5,82	34,8	1026,52	5,38	5,82	18,59	9,55	2,4	0,00	0,0
2007-10-21 04:00	290	33	100	0,0	18,83	5,42	34,8	1027,52	4,98	5,42	18,49	9,15	0,0	0,00	0,0
2007-10-21 04:30	290	33	100	0,0	18,83	4,72	34,8	1026,52	4,28	4,72	18,49	8,45	0,0	0,00	0,0
2007-10-21 05:00	290	33	100	0,0	18,83	4,92	34,8	1027,52	4,48	4,92	18,49	8,65	0,0	0,00	0,0
2007-10-21 05:30	290	33	100	0,0	18,93	5,32	34,8	1027,52	4,88	5,32	18,59	9,05	0,0	0,00	0,0
2007-10-21 06:00	295	33	100	0,0	19,03	5,52	34,8	1027,52	5,08	5,52	18,69	9,25	1,4	0,00	0,0
2007-10-21 06:30	295	33	100	0,0	19,13	5,52	34,8	1026,52	5,08	5,52	18,79	9,25	0,0	0,00	0,0
2007-10-21 07:00	295	33	100	0,0	19,13	5,52	34,8	1026,52	5,08	5,52	18,79	9,25	0,0	0,00	0,0
2007-10-21 07:30	295	33	100	0,0	19,23	5,62	34,8	1026,52	5,18	5,62	18,89	9,35	1,2	0,00	0,0
2007-10-21 08:00	295	33	100	0,0	19,23	5,62	34,8	1027,52	5,18	5,62	18,89	9,35	0,0	0,00	0,0
2007-10-21 08:30	295	33	100	0,0	19,23	5,52	34,8	1027,52	5,08	5,52	18,89	9,25	0,0	0,00	0,0
2007-10-21 09:00	295	33	100	0,0	19,13	5,62	34,8	1027,52	5,18	5,62	18,79	9,35	0,0	0,00	0,0
2007-10-21 09:30	295	33	100	0,0	19,13	5,82	34,8	1027,52	5,38	5,82	18,79	9,55	0,0	0,00	0,0
2007-10-21 10:00	295	33	100	0,0	19,03	6,22	34,8	1027,52	5,78	6,22	18,69	9,95	0,0	0,00	0,0
2007-10-21 10:30	295	33	100	0,0	19,03	6,52	34,8	1027,52	6,08	6,52	18,69	10,25	0,0	0,00	0,0
2007-10-21 11:00	295	33	100	0,0	19,03	7,02	34,8	1027,52	6,58	7,02	18,69	10,75	0,0	0,00	0,0
2007-10-21 11:30	293	33	100	0,0	19,03	7,22	34,8	1027,52	6,78	7,22	18,69	10,95	0,0	0,00	0,0
2007-10-21 12:00	192	33	100	0,0	19,03	7,42	34,8	1027,52	6,98	7,42	18,69	11,15	1,2	0,00	0,0
2007-10-21 12:30	215	33	100	0,0	19,13	7,72	34,8	1027,52	7,28	7,72	18,79	11,45	0,0	0,00	0,0
2007-10-21 13:00	255	33	100	0,0	19,13	8,12	34,8	1027,52	7,67	8,12	18,79	11,85	1,4	0,00	0,0
2007-10-21 13:30	255	33	100	0,0	19,23	8,52	34,8	1027,52	8,07	8,52	18,89	12,25	0,0	0,00	0,0
2007-10-21 14:00	256	33	100	0,0	19,23	8,62	34,8	1027,52	8,17	8,62	18,89	12,35	0,0	0,00	0,0
2007-10-21 14:30	255	34	100	0,0	19,23	8,72	34,8	1026,52	8,27	8,72	18,93	12,45	0,0	0,00	0,0
2007-10-21 15:00	255	34	100	0,0	19,23	8,82	34,8	1026,52	8,37	8,82	18,93	12,55	0,0	0,00	0,0
2007-10-21 15:30	255	34	100	0,0	19,13	8,72	34,8	1026,52	8,27	8,72	18,83	12,45	0,0	0,00	0,0
2007-10-21 16:00	245	34	100	0,0	19,13	8,62	34,8	1026,52	8,17	8,62	18,83	12,35	1,2	0,00	0,0
2007-10-21 16:30	245	34	100	0,0	19,03	8,52	34,8	1026,52	8,07	8,52	18,73	12,25	0,0	0,00	0,0
2007-10-21 17:00	245	34	100	0,0	18,93	8,32	34,8	1026,52	7,87	8,32	18,63	12,05	0,0	0,00	0,0
2007-10-21 17:30	245	34	100	0,0	18,93	7,62	34,8	1026,52	7,18	7,62	18,63	11,35	0,0	0,00	0,0
2007-10-21 18:00	242	34	100	0,0	18,93	6,72	34,8	1026,52	6,28	6,72	18,63	10,45	0,0	0,00	0,0
2007-10-21 18:30	105	34	100	0,0	18,93	6,32	34,8	1025,52	5,88	6,32	18,63	10,05	0,0	0,00	0,0
2007-10-21 19:00	105	34	100	0,0	18,93	5,62	34,8	1025,52	5,18	5,62	18,63	9,35	0,0	0,00	0,0
2007-10-21 19:30	97	34	100	0,0	18,93	5,12	34,8	1025,52	4,68	5,12	18,63	8,85	1,2	0,00	0,0
2007-10-21 20:00	82	34	100	1,2	18,93	5,42	34,8	1025,52	4,98	5,42	18,63	9,15	1,6	0,00	0,0
2007-10-21 20:30	101	34	100	0,0	18,93	5,72	34,8	1025,52	5,28	5,72	18,63	9,45	1,8	0,00	0,0
2007-10-21 21:00	92	34	100	0,0	18,93	5,22	34,8	1025,52	4,78	5,22	18,63	8,95	1,6	0,00	0,0
2007-10-21 21:30	108	34	100	1,4	18,93	5,12	34,8	1025,52	4,68	5,12	18,63	8,85	1,8	0,00	0,0
2007-10-21 22:00	105	34	100	0,0	18,93	5,22	34,8	1025,52	4,78	5,22	18,63	8,95	2,2	0,00	0,0
2007-10-21 22:30	99	34	100	0,0	18,83	5,32	34,8	1024,52	4,88	5,32	18,53	9,05	2,2	0,00	0,0
2007-10-21 23:00	96	34	100	0,0	18,83	5,42	34,8	1024,52	4,98	5,42	18,53	9,15	2,2	0,00	0,0
2007-10-21 23:30	100	34	100	0,0	18,83	5,32	34,8	1024,52	4,88	5,32	18,53	9,05	2,2	0,00	0,0
2007-10-22 00:00	84	34	100	1,2	18,93	5,12	34,8	1024,52	4,68	5,12	18,63	8,85	1,8	0,00	0,0
2007-10-22 00:30	104	34	100	1,4	19,03	5,02	34,8	1024,52	4,58	5,02	18,73	8,75	3,0	0,00	0,0
2007-10-22 01:00	88	34	100	1,8	19,13	5,12	34,8	1023,52	4,68	5,12	18,83	8,85	2,6	0,00	0,0
2007-10-22 01:30	104	34	100	1,2	19,23	5,02	34,8	1023,52	4,58	5,02	18,93	8,75	3,0	0,00	0,0

Datum	Vindrikt °	Fukt inne Rh%	Fukt ute Rh%	Vindhast m/s	Temp in °C	Temp ute °C	Nb. Mån mm	Tryck Mbar	Daggg °C	Kyleffekt °C	Vix inne °C	Vix ute °C	Vindby m/s	Korr lufttryck	Nederb./dygn mm
2007-10-22 02:00	110	34	100	2,0	19,23	5,12	34,8	1023,52	4,68	5,12	18,93	8,85	2,6	0,00	0,0
2007-10-22 02:30	94	34	100	0,0	19,33	5,12	34,8	1022,52	4,68	5,12	19,03	8,85	3,1	0,00	0,0
2007-10-22 03:00	111	34	100	1,4	19,33	5,32	34,8	1022,52	4,88	5,32	19,03	9,05	3,7	0,00	0,0
2007-10-22 03:30	102	34	100	0,0	19,33	5,32	34,8	1022,52	4,88	5,32	19,03	9,05	3,7	0,00	0,0
2007-10-22 04:00	116	34	100	0,0	19,33	5,62	34,8	1022,52	5,18	5,62	19,03	9,35	3,9	0,00	0,0
2007-10-22 04:30	129	34	100	0,0	19,23	5,72	36,0	1022,52	5,28	5,72	18,93	9,45	3,0	1,20	1,2
2007-10-22 05:00	124	34	100	1,6	19,23	6,02	36,0	1022,52	5,58	6,02	18,93	9,75	2,8	1,20	1,2
2007-10-22 05:30	137	34	100	2,2	19,23	5,82	36,0	1022,52	5,38	5,82	18,93	9,55	3,5	0,00	1,2
2007-10-22 06:00	159	34	100	2,0	19,23	6,12	36,0	1022,52	5,68	6,12	18,93	9,85	3,3	0,00	1,2
2007-10-22 06:30	121	34	100	1,6	19,13	5,92	36,0	1022,52	5,48	5,92	18,83	9,65	3,3	0,00	1,2
2007-10-22 07:00	140	34	100	0,0	19,13	5,62	36,0	1021,52	5,18	5,62	18,83	9,35	2,6	0,00	1,2
2007-10-22 07:30	139	34	100	0,0	19,23	5,42	36,0	1022,52	4,98	5,42	18,93	9,15	1,8	0,00	1,2
2007-10-22 08:00	136	34	100	0,0	19,23	5,02	36,0	1021,52	4,58	5,02	18,93	8,75	1,8	0,00	1,2
2007-10-22 08:30	132	34	100	0,0	19,23	4,72	36,0	1022,52	4,28	4,72	18,93	8,45	2,4	0,00	1,2
2007-10-22 09:00	132	34	100	0,0	19,33	4,82	36,0	1022,52	4,38	4,82	19,03	8,55	0,0	0,00	1,2
2007-10-22 09:30	132	34	100	0,0	19,33	5,22	36,0	1022,52	4,78	5,22	19,03	8,95	0,0	0,00	1,2
2007-10-22 10:00	132	34	100	0,0	19,33	5,52	36,0	1022,52	5,08	5,52	19,03	9,25	1,2	0,00	1,2
2007-10-22 10:30	132	34	100	0,0	19,33	5,62	36,0	1022,52	5,18	5,62	19,03	9,35	0,0	0,00	1,2
2007-10-22 11:00	137	34	100	0,0	19,43	6,02	36,0	1022,52	5,58	6,02	19,13	9,75	1,2	0,00	1,2
2007-10-22 11:30	150	34	100	0,0	19,43	6,72	36,0	1022,52	6,28	6,72	19,13	10,45	2,2	0,00	1,2
2007-10-22 12:00	192	34	100	0,0	19,53	7,12	36,0	1022,52	6,68	7,12	19,23	10,85	2,0	0,00	1,2
2007-10-22 12:30	191	34	100	0,0	19,53	7,42	36,0	1022,52	6,98	7,42	19,23	11,15	2,6	0,00	1,2
2007-10-22 13:00	250	34	100	0,0	19,53	7,52	36,0	1022,52	7,08	7,52	19,23	11,25	2,0	0,00	1,2
2007-10-22 13:30	211	34	100	0,0	19,43	7,42	36,0	1022,52	6,98	7,42	19,13	11,15	1,2	0,00	1,2
2007-10-22 14:00	211	34	100	0,0	19,33	7,42	36,0	1022,52	6,98	7,42	19,03	11,15	0,0	0,00	1,2
2007-10-22 14:30	121	34	100	0,0	19,23	7,32	36,0	1022,52	6,88	7,32	18,93	11,05	1,2	0,00	1,2
2007-10-22 15:00	121	34	100	0,0	19,23	7,52	36,0	1022,52	7,08	7,52	18,93	11,25	1,2	0,00	1,2
2007-10-22 15:30	121	34	100	0,0	19,13	7,42	36,0	1022,52	6,98	7,42	18,83	11,15	0,0	0,00	1,2
2007-10-22 16:00	121	34	100	0,0	19,13	7,02	36,0	1022,52	6,58	7,02	18,83	10,75	0,0	0,00	1,2
2007-10-22 16:30	67	34	100	0,0	19,03	6,52	36,0	1022,52	6,08	6,52	18,73	10,25	0,0	0,00	1,2
2007-10-22 17:00	64	34	100	0,0	19,03	6,42	36,0	1022,52	5,98	6,42	18,73	10,15	0,0	0,00	1,2
2007-10-22 17:30	64	34	100	0,0	18,93	5,62	36,0	1023,52	5,18	5,62	18,63	9,35	0,0	0,00	1,2
2007-10-22 18:00	82	34	100	0,0	18,93	5,42	36,0	1023,52	4,98	5,42	18,63	9,15	0,0	0,00	1,2
2007-10-22 18:30	82	34	100	0,0	18,83	4,82	36,0	1023,52	4,38	4,82	18,53	8,55	0,0	0,00	1,2
2007-10-22 19:00	82	34	100	0,0	18,83	4,62	36,0	1023,52	4,18	4,62	18,53	8,35	0,0	0,00	1,2
2007-10-22 19:30	86	34	100	0,0	18,83	4,42	36,0	1023,52	3,98	4,42	18,53	8,15	0,0	0,00	1,2
2007-10-22 20:00	68	34	100	0,0	18,73	4,82	36,0	1023,52	4,38	4,82	18,43	8,55	0,0	0,00	1,2
2007-10-22 20:30	69	34	100	0,0	18,73	4,42	36,0	1023,52	3,98	4,42	18,43	8,15	0,0	0,00	1,2
2007-10-22 21:00	69	34	100	0,0	18,83	4,32	36,0	1024,52	3,88	4,32	18,53	8,05	0,0	0,00	1,2
2007-10-22 21:30	69	34	100	0,0	18,83	3,92	36,0	1024,52	3,49	3,92	18,53	7,65	0,0	0,00	1,2
2007-10-22 22:00	69	34	100	0,0	18,93	3,82	36,0	1024,52	3,39	3,82	18,63	7,55	0,0	0,00	1,2
2007-10-22 22:30	69	34	100	0,0	19,13	3,72	36,0	1024,52	3,29	3,72	18,83	7,45	0,0	0,00	1,2
2007-10-22 23:00	69	34	100	0,0	19,33	3,42	36,0	1024,52	2,99	3,42	19,03	7,15	0,0	0,00	1,2
2007-10-22 23:30	69	34	100	0,0	19,43	3,22	36,0	1024,52	2,79	3,22	19,13	6,95	0,0	0,00	1,2
2007-10-23 00:00	69	34	100	0,0	19,43	3,02	36,0	1024,52	2,59	3,02	19,13	6,75	0,0	0,00	0,0
2007-10-23 00:30	69	34	100	0,0	19,53	2,82	36,0	1025,52	2,39	2,82	19,23	6,55	0,0	0,00	0,0

Datum	Vindrikt °	Fukt inne Rh%	Fukt ute Rh%	Vindhast m/s	Temp in °C	Temp ute °C	Nb. Mån mm	Tryck Mbar	Dagpp °C	Kyleffekt °C	Vix inne °C	Vix ute °C	Vindby m/s	Korr lufttryck	Nederb./dygn mm
2007-10-23 01:00	69	34	100	0,0	19,43	2,62	36,0	1025,52	2,19	2,62	19,13	6,35	0,0	0,00	0,0
2007-10-23 01:30	69	34	100	0,0	19,43	2,32	36,0	1025,52	1,89	2,32	19,13	6,05	0,0	0,00	0,0
2007-10-23 02:00	69	34	100	0,0	19,33	2,42	36,0	1025,52	1,99	2,42	19,03	6,15	0,0	0,00	0,0
2007-10-23 02:30	69	34	100	0,0	19,23	2,32	36,0	1025,52	1,89	2,32	18,93	6,05	0,0	0,00	0,0
2007-10-23 03:00	69	34	100	0,0	19,23	2,42	36,0	1025,52	1,99	2,42	18,93	6,15	0,0	0,00	0,0
2007-10-23 03:30	69	34	100	0,0	19,23	2,62	36,0	1025,52	2,19	2,62	18,93	6,35	0,0	0,00	0,0
2007-10-23 04:00	69	34	100	0,0	19,23	2,62	36,0	1025,52	2,19	2,62	18,93	6,35	0,0	0,00	0,0
2007-10-23 04:30	69	34	100	0,0	19,33	2,42	36,0	1025,52	1,99	2,42	19,03	6,15	0,0	0,00	0,0
2007-10-23 05:00	69	34	100	0,0	19,43	2,52	36,0	1025,52	2,09	2,52	19,13	6,25	0,0	0,00	0,0
2007-10-23 05:30	69	34	100	0,0	19,43	2,82	36,0	1025,52	2,39	2,82	19,13	6,55	0,0	0,00	0,0
2007-10-23 06:00	69	34	100	0,0	19,53	2,62	36,0	1025,52	2,19	2,62	19,23	6,35	0,0	0,00	0,0
2007-10-23 06:30	69	34	100	0,0	19,53	2,12	36,0	1025,52	1,69	2,12	19,23	5,85	0,0	0,00	0,0
2007-10-23 07:00	69	33	100	0,0	19,53	1,72	36,0	1025,52	1,29	1,72	19,20	5,45	0,0	0,00	0,0
2007-10-23 07:30	69	34	100	0,0	19,53	1,12	36,0	1025,52	0,69	1,12	19,23	4,85	0,0	0,00	0,0
2007-10-23 08:00	69	34	100	0,0	19,43	1,12	36,0	1026,52	0,69	1,12	19,13	4,85	0,0	0,00	0,0
2007-10-23 08:30	69	34	100	0,0	19,43	0,72	36,0	1026,52	0,29	0,72	19,13	4,44	0,0	0,00	0,0
2007-10-23 09:00	70	34	100	0,0	19,43	0,51	36,0	1026,52	0,09	0,51	19,13	4,24	0,0	0,00	0,0
2007-10-23 09:30	70	34	100	0,0	19,33	0,72	36,0	1026,52	0,29	0,72	19,03	4,44	0,0	0,00	0,0
2007-10-23 10:00	69	34	100	0,0	19,33	1,12	36,0	1026,52	0,69	1,12	19,03	4,85	0,0	0,00	0,0
2007-10-23 10:30	93	34	100	0,0	19,43	1,22	36,0	1026,52	0,79	1,22	19,13	4,95	0,0	0,00	0,0
2007-10-23 11:00	93	34	100	0,0	19,43	1,72	36,0	1026,52	1,29	1,72	19,13	5,45	0,0	0,00	0,0
2007-10-23 11:30	93	34	100	0,0	19,43	2,42	36,0	1027,52	1,99	2,42	19,13	6,15	0,0	0,00	0,0
2007-10-23 12:00	93	34	100	0,0	19,43	2,92	36,0	1027,52	2,49	2,92	19,13	6,65	0,0	0,00	0,0
2007-10-23 12:30	127	34	100	1,6	19,33	3,62	36,0	1027,52	3,19	3,62	19,03	7,35	2,2	0,00	0,0
2007-10-23 13:00	67	34	100	0,0	19,23	3,12	36,0	1027,52	2,69	3,12	18,93	6,85	2,6	0,00	0,0
2007-10-23 13:30	109	34	100	0,0	19,13	3,72	36,0	1027,52	3,29	3,72	18,83	7,45	1,2	0,00	0,0
2007-10-23 14:00	119	34	100	0,0	19,03	3,82	36,0	1027,52	3,39	3,82	18,73	7,55	1,2	0,00	0,0
2007-10-23 14:30	137	34	100	0,0	18,93	3,92	36,0	1027,52	3,49	3,92	18,63	7,65	1,2	0,00	0,0
2007-10-23 15:00	120	34	100	0,0	18,83	3,72	36,0	1027,52	3,29	3,72	18,53	7,45	1,6	0,00	0,0
2007-10-23 15:30	98	34	100	0,0	18,83	3,52	36,0	1027,52	3,09	3,52	18,53	7,25	2,6	0,00	0,0
2007-10-23 16:00	104	34	100	0,0	18,73	3,22	36,0	1026,52	2,79	3,22	18,43	6,95	0,0	0,00	0,0
2007-10-23 16:30	138	34	100	0,0	18,73	2,92	36,0	1027,52	2,49	2,92	18,43	6,65	1,2	0,00	0,0
2007-10-23 17:00	90	34	100	0,0	18,83	2,72	36,0	1027,52	2,29	2,72	18,53	6,45	0,0	0,00	0,0
2007-10-23 17:30	72	34	100	0,0	18,93	2,12	36,0	1027,52	1,69	2,12	18,63	5,85	1,2	0,00	0,0
2007-10-23 18:00	72	34	100	0,0	19,03	1,72	36,0	1027,52	1,29	1,72	18,73	5,45	0,0	0,00	0,0
2007-10-23 18:30	62	34	100	0,0	19,13	1,32	36,0	1027,52	0,89	1,32	18,83	5,05	0,0	0,00	0,0
2007-10-23 19:00	12	34	100	0,0	19,23	1,12	36,0	1027,52	0,69	1,12	18,93	4,85	0,0	0,00	0,0
2007-10-23 19:30	12	34	100	0,0	19,23	0,92	36,0	1027,52	0,49	0,92	18,93	4,64	0,0	0,00	0,0
2007-10-23 20:00	12	34	100	0,0	19,23	1,02	36,0	1027,52	0,59	1,02	18,93	4,75	0,0	0,00	0,0
2007-10-23 20:30	11	34	100	0,0	19,13	1,22	36,0	1027,52	0,79	1,22	18,83	4,95	0,0	0,00	0,0
2007-10-23 21:00	12	34	100	0,0	19,13	1,32	36,0	1027,52	0,89	1,32	18,83	5,05	0,0	0,00	0,0
2007-10-23 21:30	38	34	100	0,0	19,03	1,42	36,0	1027,52	0,99	1,42	18,73	5,15	0,0	0,00	0,0
2007-10-23 22:00	38	34	100	0,0	19,03	1,62	36,0	1027,52	1,19	1,62	18,73	5,35	0,0	0,00	0,0
2007-10-23 22:30	38	34	100	0,0	19,03	1,52	36,0	1027,52	1,09	1,52	18,73	5,25	0,0	0,00	0,0
2007-10-23 23:00	38	34	100	0,0	19,03	1,62	36,0	1027,52	1,19	1,62	18,73	5,35	0,0	0,00	0,0
2007-10-23 23:30	38	34	100	0,0	19,13	1,62	36,0	1027,52	1,19	1,62	18,83	5,35	0,0	0,00	0,0

Datum	Vindrikt °	Fukt inne Rh%	Fukt ute Rh%	Vindhast m/s	Temp in °C	Temp ute °C	Nb. Mån mm	Tryck Mbar	Daggp °C	Kyleffekt °C	Vix inne °C	Vix ute °C	Vindby m/s	Korr lufttryck	Nederb./dygn mm
2007-10-24 00:00	38	34	100	0,0	19,23	1,62	36,0	1027,52	1,19	1,62	18,93	5,35	0,0	0,00	0,0
2007-10-24 00:30	38	34	100	0,0	19,23	1,62	36,0	1027,52	1,19	1,62	18,93	5,35	0,0	0,00	0,0
2007-10-24 01:00	38	34	100	0,0	19,33	1,42	36,0	1027,52	0,99	1,42	19,03	5,15	0,0	0,00	0,0
2007-10-24 01:30	38	34	100	0,0	19,33	1,32	36,0	1027,52	0,89	1,32	19,03	5,05	0,0	0,00	0,0
2007-10-24 02:00	38	34	100	0,0	19,33	1,42	36,0	1027,52	0,99	1,42	19,03	5,15	0,0	0,00	0,0
2007-10-24 02:30	38	34	100	0,0	19,33	1,42	36,0	1027,52	0,99	1,42	19,03	5,15	0,0	0,00	0,0
2007-10-24 03:00	90	34	100	0,0	19,23	1,32	36,0	1027,52	0,89	1,32	18,93	5,05	0,0	0,00	0,0
2007-10-24 03:30	90	34	100	0,0	19,23	1,22	36,0	1027,52	0,79	1,22	18,93	4,95	0,0	0,00	0,0
2007-10-24 04:00	275	34	100	0,0	19,23	1,12	36,0	1027,52	0,69	1,12	18,93	4,85	1,2	0,00	0,0
2007-10-24 04:30	275	34	100	0,0	19,13	1,02	36,0	1027,52	0,59	1,02	18,83	4,75	0,0	0,00	0,0
2007-10-24 05:00	275	34	100	0,0	19,13	0,92	36,0	1027,52	0,49	0,92	18,83	4,64	0,0	0,00	0,0
2007-10-24 05:30	275	34	100	0,0	19,13	0,82	36,0	1027,52	0,39	0,82	18,83	4,54	0,0	0,00	0,0
2007-10-24 06:00	275	34	100	0,0	19,13	0,61	36,0	1027,52	0,19	0,61	18,83	4,34	0,0	0,00	0,0
2007-10-24 06:30	275	34	100	0,0	19,13	0,51	36,0	1027,52	0,09	0,51	18,83	4,24	0,0	0,00	0,0
2007-10-24 07:00	275	34	100	0,0	19,23	0,41	36,0	1027,52	-0,01	0,41	18,93	4,14	0,0	0,00	0,0
2007-10-24 07:30	275	34	100	0,0	19,23	0,21	36,0	1027,52	-0,21	0,21	18,93	3,94	0,0	0,00	0,0
2007-10-24 08:00	275	34	100	0,0	19,33	-0,09	36,0	1027,52	-0,51	-0,09	19,03	3,64	0,0	0,00	0,0
2007-10-24 08:30	275	34	100	0,0	19,33	-0,29	36,0	1027,52	-0,70	-0,29	19,03	3,44	0,0	0,00	0,0
2007-10-24 09:00	275	34	100	0,0	19,33	-0,29	36,0	1027,52	-0,70	-0,29	19,03	3,44	0,0	0,00	0,0
2007-10-24 09:30	275	34	100	0,0	19,33	-0,29	36,0	1027,52	-0,70	-0,29	19,03	3,44	0,0	0,00	0,0
2007-10-24 10:00	275	34	100	0,0	19,33	-0,09	36,0	1028,52	-0,51	-0,09	19,03	3,64	0,0	0,00	0,0
2007-10-24 10:30	275	34	100	0,0	19,33	0,11	36,0	1028,52	-0,31	0,11	19,03	3,84	0,0	0,00	0,0
2007-10-24 11:00	275	34	100	0,0	19,23	0,21	36,0	1028,52	-0,21	0,21	18,93	3,94	0,0	0,00	0,0
2007-10-24 11:30	275	34	100	0,0	19,23	0,51	36,0	1028,52	0,09	0,51	18,93	4,24	0,0	0,00	0,0
2007-10-24 12:00	275	34	100	0,0	19,23	0,92	36,0	1028,52	0,49	0,92	18,93	4,64	0,0	0,00	0,0
2007-10-24 12:30	281	34	100	0,0	19,23	1,02	36,0	1028,52	0,59	1,02	18,93	4,75	0,0	0,00	0,0
2007-10-24 13:00	281	34	100	0,0	19,13	1,62	36,0	1028,52	1,19	1,62	18,83	5,35	0,0	0,00	0,0
2007-10-24 13:30	281	34	100	0,0	19,03	2,22	36,0	1028,52	1,79	2,22	18,73	5,95	0,0	0,00	0,0
2007-10-24 14:00	211	34	100	0,0	19,03	2,82	36,0	1028,52	2,39	2,82	18,73	6,55	0,0	0,00	0,0
2007-10-24 14:30	214	34	100	0,0	18,93	3,42	36,0	1028,52	2,99	3,42	18,63	7,15	0,0	0,00	0,0
2007-10-24 15:00	244	34	100	0,0	18,83	3,52	36,0	1028,52	3,09	3,52	18,53	7,25	0,0	0,00	0,0
2007-10-24 15:30	204	34	100	0,0	18,83	3,52	36,0	1028,52	3,09	3,52	18,53	7,25	0,0	0,00	0,0
2007-10-24 16:00	209	34	100	0,0	18,73	3,42	36,0	1028,52	2,99	3,42	18,43	7,15	0,0	0,00	0,0
2007-10-24 16:30	208	34	100	0,0	18,73	3,12	36,0	1028,52	2,69	3,12	18,43	6,85	0,0	0,00	0,0
2007-10-24 17:00	207	34	100	0,0	18,83	2,92	36,0	1027,52	2,49	2,92	18,53	6,65	0,0	0,00	0,0
2007-10-24 17:30	195	34	100	0,0	19,03	2,82	36,0	1028,52	2,39	2,82	18,73	6,55	1,2	0,00	0,0
2007-10-24 18:00	265	34	100	0,0	19,13	2,72	36,0	1028,52	2,29	2,72	18,83	6,45	1,2	0,00	0,0
2007-10-24 18:30	266	34	100	0,0	19,33	2,72	36,0	1028,52	2,29	2,72	19,03	6,45	0,0	0,00	0,0
2007-10-24 19:00	266	34	100	0,0	19,33	2,42	36,0	1028,52	1,99	2,42	19,03	6,15	0,0	0,00	0,0
2007-10-24 19:30	342	34	100	0,0	19,33	1,72	36,0	1028,52	1,29	1,72	19,03	5,45	1,2	0,00	0,0
2007-10-24 20:00	330	34	100	0,0	19,23	2,42	36,0	1028,52	1,99	2,42	18,93	6,15	2,4	0,00	0,0
2007-10-24 20:30	329	34	100	0,0	19,13	2,32	36,0	1028,52	1,89	2,32	18,83	6,05	1,2	0,00	0,0
2007-10-24 21:00	329	34	100	0,0	19,03	2,42	36,0	1028,52	1,99	2,42	18,73	6,15	0,0	0,00	0,0
2007-10-24 21:30	329	34	100	0,0	18,83	2,02	36,0	1028,52	1,59	2,02	18,53	5,75	0,0	0,00	0,0
2007-10-24 22:00	329	34	100	0,0	18,83	1,72	36,0	1028,52	1,29	1,72	18,53	5,45	0,0	0,00	0,0
2007-10-24 22:30	329	34	100	0,0	18,73	1,52	36,0	1028,52	1,09	1,52	18,43	5,25	0,0	0,00	0,0

Datum	Vindrikt °	Fukt inne Rh%	Fukt ute Rh%	Vindhast m/s	Temp in °C	Temp ute °C	Nb. Mån mm	Tryck Mbar	Dagpp °C	Kyleffekt °C	Vix inne °C	Vix ute °C	Vindby m/s	Korr lufttryck	Nederb./dygn mm
2007-10-24 23:00	329	34	100	0,0	18,73	1,42	36,0	1028,52	0,99	1,42	18,43	5,15	0,0	0,00	0,0
2007-10-24 23:30	329	34	100	0,0	18,83	1,22	36,0	1028,52	0,79	1,22	18,53	4,95	0,0	0,00	0,0
2007-10-25 00:00	329	34	100	0,0	19,03	1,12	36,0	1028,52	0,69	1,12	18,73	4,85	0,0	0,00	0,0
2007-10-25 00:30	329	34	100	0,0	19,23	1,12	36,0	1028,52	0,69	1,12	18,93	4,85	0,0	0,00	0,0
2007-10-25 01:00	329	34	100	0,0	19,33	1,32	36,0	1028,52	0,89	1,32	19,03	5,05	0,0	0,00	0,0
2007-10-25 01:30	329	34	100	0,0	19,33	1,32	36,0	1028,52	0,89	1,32	19,03	5,05	0,0	0,00	0,0
2007-10-25 02:00	329	34	100	0,0	19,23	1,22	36,0	1028,52	0,79	1,22	18,93	4,95	0,0	0,00	0,0
2007-10-25 02:30	329	34	100	0,0	19,13	1,32	36,0	1027,52	0,89	1,32	18,83	5,05	0,0	0,00	0,0
2007-10-25 03:00	329	34	100	0,0	19,03	1,42	36,0	1027,52	0,99	1,42	18,73	5,15	0,0	0,00	0,0
2007-10-25 03:30	329	34	100	0,0	18,93	1,42	36,0	1027,52	0,99	1,42	18,63	5,15	0,0	0,00	0,0
2007-10-25 04:00	329	34	100	0,0	18,93	1,22	36,0	1027,52	0,79	1,22	18,63	4,95	0,0	0,00	0,0
2007-10-25 04:30	329	34	100	0,0	19,03	1,02	36,0	1027,52	0,59	1,02	18,73	4,75	0,0	0,00	0,0
2007-10-25 05:00	329	34	100	0,0	19,13	0,72	36,0	1027,52	0,29	0,72	18,83	4,44	0,0	0,00	0,0
2007-10-25 05:30	329	34	100	0,0	19,23	0,51	36,0	1027,52	0,09	0,51	18,93	4,24	0,0	0,00	0,0
2007-10-25 06:00	329	34	100	0,0	19,33	0,11	36,0	1027,52	-0,31	0,11	19,03	3,84	0,0	0,00	0,0
2007-10-25 06:30	329	34	100	0,0	19,43	0,51	36,0	1027,52	0,09	0,51	19,13	4,24	0,0	0,00	0,0
2007-10-25 07:00	330	34	100	0,0	19,43	0,41	36,0	1026,52	-0,01	0,41	19,13	4,14	0,0	0,00	0,0
2007-10-25 07:30	330	34	100	0,0	19,43	0,61	36,0	1026,52	0,19	0,61	19,13	4,34	0,0	0,00	0,0
2007-10-25 08:00	330	34	100	0,0	19,33	0,21	36,0	1027,52	-0,21	0,21	19,03	3,94	0,0	0,00	0,0
2007-10-25 08:30	330	34	100	0,0	19,23	0,41	36,0	1027,52	-0,01	0,41	18,93	4,14	0,0	0,00	0,0
2007-10-25 09:00	330	34	100	0,0	19,13	0,31	36,0	1027,52	-0,11	0,31	18,83	4,04	0,0	0,00	0,0
2007-10-25 09:30	330	34	100	0,0	19,13	0,41	36,0	1027,52	-0,01	0,41	18,83	4,14	0,0	0,00	0,0
2007-10-25 10:00	330	34	100	0,0	19,03	0,72	36,0	1027,52	0,29	0,72	18,73	4,44	0,0	0,00	0,0
2007-10-25 10:30	329	34	100	0,0	19,03	0,92	36,0	1027,52	0,49	0,92	18,73	4,64	0,0	0,00	0,0
2007-10-25 11:00	329	34	100	0,0	19,03	1,92	36,0	1027,52	1,49	1,92	18,73	5,65	0,0	0,00	0,0
2007-10-25 11:30	321	34	100	0,0	19,03	2,42	36,0	1027,52	1,99	2,42	18,73	6,15	0,0	0,00	0,0
2007-10-25 12:00	321	34	100	0,0	18,93	2,72	36,0	1027,52	2,29	2,72	18,63	6,45	0,0	0,00	0,0
2007-10-25 12:30	321	34	100	0,0	18,93	3,62	36,0	1026,52	3,19	3,62	18,63	7,35	0,0	0,00	0,0
2007-10-25 13:00	245	34	100	0,0	18,83	4,12	36,0	1026,52	3,68	4,12	18,53	7,85	0,0	0,00	0,0
2007-10-25 13:30	245	34	100	0,0	18,83	4,62	36,0	1026,52	4,18	4,62	18,53	8,35	0,0	0,00	0,0
2007-10-25 14:00	283	34	100	0,0	18,83	5,12	36,0	1026,52	4,68	5,12	18,53	8,85	1,2	0,00	0,0
2007-10-25 14:30	283	34	100	0,0	18,73	4,82	36,0	1026,52	4,38	4,82	18,43	8,55	0,0	0,00	0,0
2007-10-25 15:00	283	34	100	0,0	18,73	4,62	36,0	1026,52	4,18	4,62	18,43	8,35	0,0	0,00	0,0
2007-10-25 15:30	283	34	100	0,0	18,63	4,32	36,0	1026,52	3,88	4,32	18,33	8,05	0,0	0,00	0,0
2007-10-25 16:00	283	34	100	0,0	18,63	4,12	36,0	1026,52	3,68	4,12	18,33	7,85	0,0	0,00	0,0
2007-10-25 16:30	283	34	100	0,0	18,63	3,72	36,0	1025,52	3,29	3,72	18,33	7,45	0,0	0,00	0,0
2007-10-25 17:00	283	34	100	0,0	18,53	3,52	36,0	1026,52	3,09	3,52	18,23	7,25	0,0	0,00	0,0
2007-10-25 17:30	283	34	100	0,0	18,53	3,22	36,0	1026,52	2,79	3,22	18,23	6,95	0,0	0,00	0,0
2007-10-25 18:00	283	34	100	0,0	18,53	3,02	36,0	1026,52	2,59	3,02	18,23	6,75	0,0	0,00	0,0
2007-10-25 18:30	283	34	100	0,0	18,63	2,82	36,0	1025,52	2,39	2,82	18,33	6,55	0,0	0,00	0,0
2007-10-25 19:00	284	34	100	0,0	18,63	2,62	36,0	1026,52	2,19	2,62	18,33	6,35	1,4	0,00	0,0
2007-10-25 19:30	284	34	100	0,0	18,83	2,42	36,0	1026,52	1,99	2,42	18,53	6,15	0,0	0,00	0,0
2007-10-25 20:00	53	34	100	0,0	18,93	2,42	36,0	1025,52	1,99	2,42	18,63	6,15	1,2	0,00	0,0
2007-10-25 20:30	53	34	100	0,0	19,13	2,12	36,0	1025,52	1,69	2,12	18,83	5,85	0,0	0,00	0,0
2007-10-25 21:00	53	34	100	0,0	19,23	1,62	36,0	1025,52	1,19	1,62	18,93	5,35	0,0	0,00	0,0
2007-10-25 21:30	53	34	100	0,0	19,33	0,92	36,0	1025,52	0,49	0,92	19,03	4,64	0,0	0,00	0,0

Datum	Vindrikt °	Fukt inne Rh%	Fukt ute Rh%	Vindhast m/s	Temp in °C	Temp ute °C	Nb. Mån mm	Tryck Mbar	Dagpp °C	Kyleffekt °C	Vix inne °C	Vix ute °C	Vindby m/s	Korr lufttryck	Nederb./dygn mm
2007-10-25 22:00	53	34	100	0,0	19,33	0,41	36,0	1025,52	-0,01	0,41	19,03	4,14	0,0	0,00	0,0
2007-10-25 22:30	53	34	100	0,0	19,23	0,11	36,0	1026,52	-0,31	0,11	18,93	3,84	0,0	0,00	0,0
2007-10-25 23:00	53	34	100	0,0	19,13	-0,39	36,0	1025,52	-0,80	-0,39	18,83	3,34	0,0	0,00	0,0
2007-10-25 23:30	53	34	100	0,0	19,03	-0,49	36,0	1025,52	-0,90	-0,49	18,73	3,24	0,0	0,00	0,0
2007-10-26 00:00	53	34	100	0,0	18,93	-0,79	36,0	1025,52	-1,20	-0,79	18,63	2,94	0,0	0,00	0,0
2007-10-26 00:30	53	34	100	0,0	18,83	-0,99	36,0	1025,52	-1,40	-0,99	18,53	2,74	0,0	0,00	0,0
2007-10-26 01:00	53	34	100	0,0	18,83	-1,29	36,0	1025,52	-1,70	-1,29	18,53	2,44	0,0	0,00	0,0
2007-10-26 01:30	53	34	100	0,0	18,93	-1,39	36,0	1025,52	-1,80	-1,39	18,63	2,34	0,0	0,00	0,0
2007-10-26 02:00	53	34	100	0,0	19,03	-1,39	36,0	1024,52	-1,80	-1,39	18,73	2,34	0,0	0,00	0,0
2007-10-26 02:30	53	34	100	0,0	19,23	-1,39	36,0	1024,52	-1,80	-1,39	18,93	2,34	0,0	0,00	0,0
2007-10-26 03:00	53	34	100	0,0	19,33	-1,09	36,0	1023,52	-1,50	-1,09	19,03	2,64	0,0	0,00	0,0
2007-10-26 03:30	107	34	100	0,0	19,43	-1,49	36,0	1023,52	-1,90	-1,49	19,13	2,24	0,0	0,00	0,0
2007-10-26 04:00	96	34	100	0,0	19,43	-1,69	36,0	1023,52	-2,10	-1,69	19,13	2,04	1,2	0,00	0,0
2007-10-26 04:30	79	34	100	0,0	19,43	-1,79	36,0	1023,52	-2,20	-1,79	19,13	1,94	0,0	0,00	0,0
2007-10-26 05:00	79	34	100	0,0	19,33	-1,69	36,0	1022,52	-2,10	-1,69	19,03	2,04	0,0	0,00	0,0
2007-10-26 05:30	79	34	100	0,0	19,23	-1,69	36,0	1022,52	-2,10	-1,69	18,93	2,04	0,0	0,00	0,0
2007-10-26 06:00	87	34	100	0,0	19,13	-1,69	36,0	1022,52	-2,10	-1,69	18,83	2,04	0,0	0,00	0,0
2007-10-26 06:30	76	34	100	0,0	19,13	-1,69	36,0	1021,52	-2,10	-1,69	18,83	2,04	0,0	0,00	0,0
2007-10-26 07:00	77	34	100	0,0	19,13	-1,89	36,0	1021,52	-2,30	-1,89	18,83	1,84	1,2	0,00	0,0
2007-10-26 07:30	77	33	100	0,0	19,23	-2,19	36,0	1021,52	-2,60	-2,19	18,89	1,54	0,0	0,00	0,0
2007-10-26 08:00	78	33	100	0,0	19,33	-2,39	36,0	1021,52	-2,80	-2,39	18,99	1,34	0,0	0,00	0,0
2007-10-26 08:30	78	33	100	0,0	19,33	-2,59	36,0	1021,52	-3,00	-2,59	18,99	1,14	0,0	0,00	0,0
2007-10-26 09:00	78	33	100	0,0	19,43	-2,59	36,0	1021,52	-3,00	-2,59	19,09	1,14	0,0	0,00	0,0
2007-10-26 09:30	79	33	100	0,0	19,43	-2,59	36,0	1021,52	-3,00	-2,59	19,09	1,14	0,0	0,00	0,0
2007-10-26 10:00	68	33	100	0,0	19,43	-2,19	36,0	1021,52	-2,60	-2,19	19,09	1,54	0,0	0,00	0,0
2007-10-26 10:30	67	33	100	0,0	19,33	-2,59	36,0	1021,52	-3,00	-2,59	18,99	1,14	0,0	0,00	0,0
2007-10-26 11:00	67	33	100	0,0	19,33	-2,19	36,0	1021,52	-2,60	-2,19	18,99	1,54	1,2	0,00	0,0
2007-10-26 11:30	74	33	100	0,0	19,23	-0,99	36,0	1021,52	-1,40	-0,99	18,89	2,74	1,2	0,00	0,0
2007-10-26 12:00	108	33	100	0,0	19,13	-0,49	36,0	1021,52	-0,90	-0,49	18,79	3,24	1,2	0,00	0,0
2007-10-26 12:30	108	33	100	0,0	19,03	-0,29	36,0	1021,52	-0,70	-0,29	18,69	3,44	1,2	0,00	0,0
2007-10-26 13:00	79	33	100	0,0	18,93	0,01	36,0	1021,52	-0,41	0,01	18,59	3,74	1,2	0,00	0,0
2007-10-26 13:30	85	33	100	1,2	18,83	1,12	36,0	1021,52	0,69	1,12	18,49	4,85	2,0	0,00	0,0
2007-10-26 14:00	103	33	99	1,4	18,83	2,42	36,0	1020,52	1,84	2,42	18,49	6,06	3,1	0,00	0,0
2007-10-26 14:30	121	33	93	1,4	18,83	4,62	36,0	1020,52	3,12	4,62	18,49	7,75	4,9	0,00	0,0
2007-10-26 15:00	160	33	80	3,1	18,83	6,12	36,0	1020,52	2,39	3,65	18,49	8,25	3,7	0,00	0,0
2007-10-26 15:30	154	33	72	3,7	18,83	6,82	36,0	1020,52	1,53	2,47	18,49	8,39	6,9	0,00	0,0
2007-10-26 16:00	135	33	72	3,0	18,83	7,02	36,0	1019,52	1,72	4,63	18,49	8,59	4,3	0,00	0,0
2007-10-26 16:30	145	33	67	3,9	18,83	7,42	36,0	1019,52	1,06	3,17	18,49	8,67	4,7	0,00	0,0
2007-10-26 17:00	155	33	61	3,1	18,83	7,52	36,0	1020,52	-0,21	5,18	18,49	8,41	5,6	0,00	0,0
2007-10-26 17:30	153	33	58	3,1	18,73	7,32	36,0	1019,52	-1,13	4,96	18,39	8,04	5,8	0,00	0,0
2007-10-26 18:00	140	33	60	3,5	18,63	6,72	36,0	1019,52	-1,20	3,33	18,29	7,55	7,9	0,00	0,0
2007-10-26 18:30	148	34	58	2,0	18,53	6,52	36,0	1019,52	-1,87	6,52	18,23	7,24	6,4	0,00	0,0
2007-10-26 19:00	153	34	58	5,0	18,43	6,62	36,0	1019,52	-1,78	-0,21	18,13	7,34	5,6	0,00	0,0
2007-10-26 19:30	158	34	63	4,3	18,43	5,82	36,0	1019,52	-1,35	0,29	18,13	6,83	5,4	0,00	0,0
2007-10-26 20:00	116	34	69	2,2	18,33	4,92	36,0	1019,52	-0,90	4,92	18,03	6,30	4,1	0,00	0,0
2007-10-26 20:30	140	34	70	3,3	18,33	4,62	36,0	1019,52	-0,98	0,95	18,03	6,06	5,0	0,00	0,0

Datum	Vindrikt	Fukt inne	Fukt ute	Vindhast	Temp in	Temp ute	Nb. Mån	Tryck	Dagpp	Kyleffekt	Vix inne	Vix ute	Vindby	Korr lufttryck	Nederb./dygn
	°	Rh%	Rh%	m/s	°C	°C	mm	Mbar	°C	°C	°C	°C	m/s		mm
2007-10-26 21:00	134	34	63	6,4	18,23	4,92	36,0	1018,52	-2,20	-4,04	17,93	5,92	8,7	0,00	0,0
2007-10-26 21:30	133	34	60	4,5	18,23	4,52	36,0	1018,52	-3,26	-2,28	17,93	5,35	7,1	0,00	0,0
2007-10-26 22:00	200	34	55	1,6	18,13	4,42	36,0	1018,52	-4,58	4,42	17,83	4,97	7,1	0,00	0,0
2007-10-26 22:30	159	34	53	4,5	18,13	4,32	36,0	1018,52	-5,19	-2,53	17,83	4,76	6,4	0,00	0,0
2007-10-26 23:00	158	33	53	2,0	18,13	3,92	36,0	1018,52	-5,56	3,92	17,79	4,36	6,4	0,00	0,0
2007-10-26 23:30	135	33	53	5,2	18,23	3,72	36,6	1018,52	-5,75	-3,86	17,89	4,16	8,1	0,60	0,6
2007-10-27 00:00	134	33	53	1,6	18,43	3,42	36,6	1018,52	-6,02	3,42	18,09	3,86	7,5	0,60	0,0
2007-10-27 00:30	134	33	51	3,7	18,73	3,62	36,6	1017,52	-6,37	-1,27	18,39	3,96	6,8	0,00	0,0
2007-10-27 01:00	154	33	51	6,0	18,93	3,42	36,6	1017,52	-6,56	-5,42	18,59	3,76	6,9	0,00	0,0
2007-10-27 01:30	144	33	52	6,4	19,03	3,32	36,6	1017,52	-6,38	-6,15	18,69	3,71	7,7	0,00	0,0
2007-10-27 02:00	151	33	52	6,8	19,03	3,22	36,6	1017,52	-6,47	-6,92	18,69	3,61	7,1	0,00	0,0
2007-10-27 02:30	147	33	52	4,5	18,93	3,32	36,6	1016,51	-6,38	-3,77	18,59	3,71	8,7	0,00	0,0
2007-10-27 03:00	98	33	54	1,8	18,93	2,72	36,6	1016,51	-6,41	2,72	18,59	3,22	6,0	0,00	0,0
2007-10-27 03:30	123	33	59	3,3	18,93	2,02	36,6	1016,51	-5,84	-1,98	18,59	2,79	5,2	0,00	0,0
2007-10-27 04:00	140	33	60	3,5	18,93	2,12	36,6	1016,51	-5,52	-1,87	18,59	2,95	6,9	0,00	0,0
2007-10-27 04:30	121	33	62	3,9	18,93	1,72	36,6	1016,51	-5,44	-3,49	18,59	2,66	5,0	0,00	0,0
2007-10-27 05:00	151	33	68	3,9	19,03	1,42	36,6	1016,51	-4,44	-3,84	18,69	2,73	5,6	0,00	0,0
2007-10-27 05:30	128	33	75	4,7	19,03	1,32	36,6	1015,51	-3,18	-6,25	18,69	3,09	6,0	0,00	0,0
2007-10-27 06:00	166	33	80	2,2	19,13	1,32	36,6	1015,51	-2,27	1,32	18,79	3,45	6,2	0,00	0,0
2007-10-27 06:30	140	33	81	0,0	19,13	0,92	36,6	1016,51	-2,49	0,92	18,79	3,12	5,6	0,00	0,0
2007-10-27 07:00	134	33	86	1,6	19,23	0,41	36,6	1016,51	-2,13	0,41	18,89	2,99	4,5	0,00	0,0
2007-10-27 07:30	143	33	90	2,0	19,23	0,31	36,6	1015,51	-1,59	0,31	18,89	3,21	4,5	0,00	0,0
2007-10-27 08:00	158	33	92	1,4	19,23	0,41	36,6	1015,51	-1,19	0,41	18,89	3,47	4,1	0,00	0,0
2007-10-27 08:30	173	33	93	1,6	19,13	0,41	36,6	1016,51	-1,03	0,41	18,79	3,55	3,5	0,00	0,0
2007-10-27 09:00	145	33	95	1,8	19,13	0,41	36,6	1016,51	-0,73	0,41	18,79	3,72	3,1	0,00	0,0
2007-10-27 09:30	137	33	95	0,0	19,13	1,02	36,6	1015,51	-0,14	1,02	18,79	4,32	2,6	0,00	0,0
2007-10-27 10:00	152	33	92	1,8	19,13	2,02	36,6	1015,51	0,39	2,02	18,79	5,07	3,1	0,00	0,0
2007-10-27 10:30	158	33	89	1,4	19,13	2,32	36,6	1015,51	0,22	2,32	18,79	5,13	3,5	0,00	0,0
2007-10-27 11:00	148	33	86	1,2	19,03	2,92	36,6	1015,51	0,32	2,92	18,69	5,50	5,0	0,00	0,0
2007-10-27 11:30	172	33	85	2,4	18,93	3,22	36,6	1015,51	0,44	1,59	18,59	5,72	3,7	0,00	0,0
2007-10-27 12:00	199	33	85	2,0	18,73	3,42	36,6	1015,51	0,64	3,42	18,39	5,92	3,5	0,00	0,0
2007-10-27 12:30	168	33	85	1,2	18,63	3,72	36,6	1015,51	0,93	3,72	18,29	6,22	3,9	0,00	0,0
2007-10-27 13:00	193	33	84	2,2	18,63	4,12	36,6	1015,51	1,15	4,12	18,29	6,54	3,3	0,00	0,0
2007-10-27 13:30	160	33	81	2,0	18,73	4,82	36,6	1015,51	1,31	4,82	18,39	7,02	4,7	0,00	0,0
2007-10-27 14:00	177	33	80	1,4	18,93	5,32	36,6	1014,51	1,61	5,32	18,59	7,45	5,0	0,00	0,0
2007-10-27 14:30	186	33	79	2,4	19,03	5,62	36,6	1014,51	1,72	4,12	18,69	7,68	5,2	0,00	0,0
2007-10-27 15:00	153	33	79	3,5	19,03	5,92	36,6	1014,51	2,01	2,42	18,69	7,98	5,8	0,00	0,0
2007-10-27 15:30	179	33	79	2,8	19,03	5,92	36,6	1014,51	2,01	3,43	18,69	7,98	4,9	0,00	0,0
2007-10-27 16:00	146	33	80	4,7	18,83	5,82	36,6	1013,51	2,10	-0,67	18,49	7,95	6,6	0,00	0,0
2007-10-27 16:30	132	33	81	6,8	18,63	5,72	36,6	1013,51	2,18	-3,57	18,29	7,92	6,8	0,00	0,0
2007-10-27 17:00	167	33	82	3,7	18,53	5,72	36,6	1013,51	2,36	1,18	18,19	8,00	6,4	0,00	0,0
2007-10-27 17:30	194	33	83	3,7	18,33	5,72	36,6	1013,51	2,54	1,18	17,99	8,07	5,6	0,00	0,0
2007-10-27 18:00	154	33	83	2,0	18,23	5,92	36,6	1013,51	2,73	5,92	17,89	8,27	6,0	0,00	0,0
2007-10-27 18:30	151	33	84	2,0	18,33	5,92	36,6	1013,51	2,91	5,92	17,99	8,35	4,9	0,00	0,0
2007-10-27 19:00	149	33	85	2,4	18,73	6,02	36,6	1013,51	3,18	4,54	18,39	8,52	4,9	0,00	0,0
2007-10-27 19:30	144	33	87	2,4	18,73	5,92	36,6	1012,51	3,42	4,44	18,39	8,58	4,9	0,00	0,0

Datum	Vindrikt °	Fukt inne Rh%	Fukt ute Rh%	Vindhast m/s	Temp in °C	Temp ute °C	Nb. Mån mm	Tryck Mbar	Dagpp °C	Kyleffekt °C	Vix inne °C	Vix ute °C	Vindby m/s	Korr lufttryck	Nederb./dygn mm
2007-10-27 20:00	153	33	87	3,3	18,63	6,12	36,6	1012,51	3,62	2,65	18,29	8,78	7,3	0,00	0,0
2007-10-27 20:30	146	33	87	1,6	18,53	6,22	36,6	1012,51	3,72	6,22	18,19	8,88	5,8	0,00	0,0
2007-10-27 21:00	152	33	86	2,6	18,53	6,62	36,6	1011,51	3,94	5,17	18,19	9,20	6,6	0,00	0,0
2007-10-27 21:30	187	33	86	1,6	18,43	6,72	36,6	1011,51	4,04	6,72	18,09	9,30	6,4	0,00	0,0
2007-10-27 22:00	176	33	87	2,6	18,43	6,82	36,6	1011,51	4,31	5,39	18,09	9,48	6,2	0,00	0,0
2007-10-27 22:30	128	33	87	2,6	18,43	6,62	36,6	1011,51	4,11	5,17	18,09	9,28	4,3	0,00	0,0
2007-10-27 23:00	158	33	88	3,5	18,33	6,62	36,6	1011,51	4,28	3,21	17,99	9,35	5,8	0,00	0,0
2007-10-27 23:30	167	33	89	3,9	18,23	6,52	36,6	1010,51	4,35	2,12	17,89	9,33	6,4	0,00	0,0
2007-10-28 00:00	167	33	91	3,0	18,23	6,52	36,6	1010,51	4,68	4,09	17,89	9,49	6,9	0,00	0,0
2007-10-28 00:30	148	33	95	5,2	18,13	6,32	36,6	1010,51	5,12	-0,58	17,79	9,62	7,1	0,00	0,0
2007-10-28 01:00	166	33	99	3,5	18,23	6,02	36,6	1009,51	5,43	2,54	17,89	9,66	8,1	0,00	0,0
2007-10-28 01:30	177	33	100	4,9	18,23	5,82	36,6	1009,51	5,38	-0,67	17,89	9,55	7,5	0,00	0,0
2007-10-28 02:00	137	33	100	3,9	18,43	5,62	37,2	1009,51	5,18	1,07	18,09	9,35	6,9	0,60	0,6
2007-10-28 02:30	165	33	100	4,3	18,63	5,62	37,2	1008,51	5,18	0,05	18,29	9,35	6,2	0,60	0,6
2007-10-28 02:00	157	33	100	5,0	18,73	5,52	37,2	1008,51	5,08	-1,59	18,39	9,25	7,7	0,00	0,6
2007-10-28 02:30	180	33	100	3,9	18,73	5,62	37,2	1008,51	5,18	1,07	18,39	9,35	7,9	0,00	0,6
2007-10-28 03:00	152	33	100	5,0	18,73	5,62	39,6	1007,51	5,18	-1,47	18,39	9,35	7,9	2,40	3,0
2007-10-28 03:30	157	33	100	6,9	18,73	5,72	40,2	1007,51	5,28	-3,57	18,39	9,45	8,7	3,00	3,6
2007-10-28 04:00	135	33	100	6,9	18,63	5,82	40,2	1006,51	5,38	-3,43	18,29	9,55	7,9	0,60	3,6
2007-10-28 04:30	176	34	100	2,6	18,53	6,02	41,4	1006,51	5,58	4,54	18,23	9,75	8,1	1,20	4,8
2007-10-28 05:00	186	34	100	6,9	18,43	6,12	42,0	1006,51	5,68	-3,03	18,13	9,85	8,9	1,80	5,4
2007-10-28 05:30	180	34	100	3,3	18,43	6,12	42,0	1005,51	5,68	2,65	18,13	9,85	8,3	0,60	5,4
2007-10-28 06:00	141	34	100	5,6	18,53	6,22	42,0	1005,51	5,78	-1,25	18,23	9,95	8,1	0,00	5,4
2007-10-28 06:30	148	33	100	5,8	18,53	6,32	42,0	1004,51	5,88	-1,12	18,19	10,05	9,2	0,00	5,4
2007-10-28 07:00	157	33	100	4,9	18,63	6,32	43,2	1004,51	5,88	-0,05	18,29	10,05	8,5	1,20	6,6
2007-10-28 07:30	122	33	100	2,0	18,73	6,22	43,2	1004,51	5,78	6,22	18,39	9,95	7,1	1,20	6,6
2007-10-28 08:00	128	33	100	4,3	18,83	6,32	43,2	1004,51	5,88	0,89	18,49	10,05	6,2	0,00	6,6
2007-10-28 08:30	132	33	100	5,2	18,83	6,52	43,2	1003,51	6,08	-0,33	18,49	10,25	7,9	0,00	6,6
2007-10-28 09:00	144	33	100	3,5	18,83	6,82	43,2	1003,51	6,38	3,44	18,49	10,55	7,1	0,00	6,6
2007-10-28 09:30	153	33	100	5,2	18,73	7,12	43,2	1003,51	6,68	0,42	18,39	10,85	8,1	0,00	6,6
2007-10-28 10:00	142	33	99	8,5	18,63	7,42	43,2	1002,51	6,83	-3,14	18,29	11,06	9,8	0,00	6,6
2007-10-28 10:30	195	34	97	5,2	18,53	7,62	43,2	1002,51	6,72	1,05	18,23	11,09	10,4	0,00	6,6
2007-10-28 11:00	128	34	96	4,1	18,43	7,82	43,2	1002,51	6,76	2,70	18,13	11,21	10,6	0,00	6,6
2007-10-28 11:30	148	33	97	6,6	18,53	7,82	43,2	1001,51	6,92	-0,21	18,19	11,29	9,8	0,00	6,6
2007-10-28 12:00	150	33	96	5,4	18,63	8,12	43,2	1001,51	7,06	1,19	18,29	11,51	9,8	0,00	6,6
2007-10-28 12:30	139	33	95	3,9	18,63	8,32	43,2	1000,51	7,10	4,22	18,29	11,62	10,2	0,00	6,6
2007-10-28 13:00	210	33	96	3,7	18,73	8,32	43,2	999,51	7,26	4,22	18,39	11,71	8,5	0,00	6,6
2007-10-28 13:30	161	34	94	6,8	18,63	8,52	43,2	999,51	7,14	0,19	18,33	11,74	10,4	0,00	6,6
2007-10-28 14:00	182	34	94	6,9	18,63	8,82	43,2	999,51	7,43	0,59	18,33	12,04	10,4	0,00	6,6
2007-10-28 14:30	138	34	93	5,0	18,63	9,02	43,2	999,51	7,47	2,82	18,33	12,16	8,7	0,00	6,6
2007-10-28 15:00	150	34	93	4,3	18,63	9,22	43,2	999,51	7,67	4,38	18,33	12,36	8,3	0,00	6,6
2007-10-28 15:30	159	34	91	5,8	18,53	9,42	43,2	998,51	7,54	2,85	18,23	12,40	10,2	0,00	6,6
2007-10-28 16:00	165	34	91	5,6	18,43	9,42	43,2	998,51	7,54	2,85	18,13	12,40	12,1	0,00	6,6
2007-10-28 16:30	189	34	89	8,1	18,43	9,62	43,2	998,51	7,40	0,39	18,13	12,44	10,4	0,00	6,6
2007-10-28 17:00	174	34	88	3,0	18,33	9,52	43,2	998,51	7,13	7,36	18,03	12,26	10,4	0,00	6,6
2007-10-28 17:30	177	34	89	4,9	18,33	9,42	43,2	997,50	7,20	3,79	18,03	12,24	10,2	0,00	6,6

Datum	Vindrikt °	Fukt inne Rh%	Fukt ute Rh%	Vindhast m/s	Temp in °C	Temp ute °C	Nb. Mån mm	Tryck Mbar	Dagpp °C	Kyleffekt °C	Vix inne °C	Vix ute °C	Vindby m/s	Korr lufttryck	Nederb./dygn mm
2007-10-28 18:00	196	34	89	5,2	18,23	9,32	43,2	998,51	7,10	3,20	17,93	12,14	9,4	0,00	6,6
2007-10-28 18:30	187	34	90	6,9	18,33	9,12	43,2	997,50	7,07	0,99	18,03	12,01	9,4	0,00	6,6
2007-10-28 19:00	158	34	94	4,9	18,33	8,82	43,2	997,50	7,43	3,05	18,03	12,04	11,3	0,00	6,6
2007-10-28 19:30	161	34	93	5,0	18,23	8,82	43,2	997,50	7,27	2,57	17,93	11,96	9,6	0,00	6,6
2007-10-28 20:00	169	34	94	7,5	18,33	8,82	43,2	997,50	7,43	0,15	18,03	12,04	9,8	0,00	6,6
2007-10-28 20:30	174	34	98	4,9	18,33	8,42	43,2	997,50	7,67	2,55	18,03	11,98	10,2	0,00	6,6
2007-10-28 21:00	141	34	100	4,7	18,23	7,92	43,2	997,50	7,47	1,94	17,93	11,65	8,3	0,00	6,6
2007-10-28 21:30	148	34	100	2,8	18,23	8,02	43,2	997,50	7,57	5,72	17,93	11,75	8,5	0,00	6,6
2007-10-28 22:00	174	34	100	5,8	18,23	8,12	43,2	998,51	7,67	1,19	17,93	11,85	6,9	0,00	6,6
2007-10-28 22:30	152	34	100	3,1	18,13	8,12	43,2	998,51	7,67	5,83	17,83	11,85	8,1	0,00	6,6
2007-10-28 23:00	290	34	100	3,0	18,23	7,92	43,2	999,51	7,47	5,61	17,93	11,65	5,4	0,00	6,6
2007-10-28 23:30	203	34	100	0,0	18,23	7,42	43,2	999,51	6,98	7,42	17,93	11,15	3,0	0,00	6,6
2007-10-29 00:00	231	34	100	0,0	18,43	7,02	43,2	999,51	6,58	7,02	18,13	10,75	1,4	0,00	0,0
2007-10-29 00:30	190	35	100	0,0	18,53	6,72	43,2	1000,51	6,28	6,72	18,27	10,45	1,2	0,00	0,0
2007-10-29 01:00	187	34	100	0,0	18,73	6,52	43,2	1000,51	6,08	6,52	18,43	10,25	1,6	0,00	0,0
2007-10-29 01:30	187	34	100	0,0	18,83	6,32	43,2	1000,51	5,88	6,32	18,53	10,05	1,4	0,00	0,0
2007-10-29 02:00	187	34	100	0,0	18,93	5,92	43,2	1001,51	5,48	5,92	18,63	9,65	1,6	0,00	0,0
2007-10-29 02:30	237	34	100	0,0	18,93	5,72	43,2	1001,51	5,28	5,72	18,63	9,45	0,0	0,00	0,0
2007-10-29 03:00	254	34	100	0,0	18,93	5,22	43,2	1001,51	4,78	5,22	18,63	8,95	1,2	0,00	0,0
2007-10-29 03:30	275	34	100	0,0	18,93	4,62	43,2	1001,51	4,18	4,62	18,63	8,35	1,2	0,00	0,0
2007-10-29 04:00	287	34	100	0,0	18,93	4,02	43,2	1001,51	3,59	4,02	18,63	7,75	0,0	0,00	0,0
2007-10-29 04:30	288	34	100	0,0	18,83	3,92	43,2	1001,51	3,49	3,92	18,53	7,65	0,0	0,00	0,0
2007-10-29 05:00	287	34	100	0,0	18,83	3,72	43,2	1001,51	3,29	3,72	18,53	7,45	0,0	0,00	0,0
2007-10-29 05:30	288	34	100	0,0	18,83	3,32	43,2	1001,51	2,89	3,32	18,53	7,05	0,0	0,00	0,0
2007-10-29 06:00	293	34	100	0,0	18,83	3,32	43,2	1001,51	2,89	3,32	18,53	7,05	0,0	0,00	0,0
2007-10-29 06:30	294	34	100	0,0	18,93	3,32	43,2	1001,51	2,89	3,32	18,63	7,05	0,0	0,00	0,0
2007-10-29 07:00	312	34	100	0,0	19,03	3,42	43,2	1001,51	2,99	3,42	18,73	7,15	0,0	0,00	0,0
2007-10-29 07:30	62	34	100	0,0	19,03	3,72	43,2	1001,51	3,29	3,72	18,73	7,45	0,0	0,00	0,0
2007-10-29 08:00	65	34	100	0,0	19,13	3,92	43,2	1000,51	3,49	3,92	18,83	7,65	0,0	0,00	0,0
2007-10-29 08:30	58	34	100	0,0	19,13	4,32	43,2	1000,51	3,88	4,32	18,83	8,05	2,0	0,00	0,0
2007-10-29 09:00	185	34	100	0,0	19,13	4,32	43,2	999,51	3,88	4,32	18,83	8,05	2,0	0,00	0,0
2007-10-29 09:30	78	34	100	1,2	19,13	4,22	43,2	999,51	3,78	4,22	18,83	7,95	2,4	0,00	0,0
2007-10-29 10:00	78	34	100	0,0	19,13	4,22	46,2	998,51	3,78	4,22	18,83	7,95	2,4	3,00	3,0
2007-10-29 10:30	63	34	100	2,0	19,13	4,62	46,2	998,51	4,18	4,62	18,83	8,35	2,8	3,00	3,0
2007-10-29 11:00	105	34	100	0,0	19,03	5,02	46,2	997,50	4,58	5,02	18,73	8,75	3,3	0,00	3,0
2007-10-29 11:30	138	34	100	2,4	18,93	5,42	46,2	997,50	4,98	3,91	18,63	9,15	3,5	0,00	3,0
2007-10-29 12:00	135	34	100	2,4	18,83	6,42	46,2	996,50	5,98	4,96	18,53	10,15	4,7	0,00	3,0
2007-10-29 12:30	141	34	100	4,3	18,73	7,02	46,2	996,50	6,58	1,73	18,43	10,75	5,8	0,00	3,0
2007-10-29 13:00	156	34	100	3,0	18,73	7,22	46,2	995,50	6,78	4,85	18,43	10,95	6,8	0,00	3,0
2007-10-29 13:30	131	34	100	4,3	18,73	7,72	46,2	995,50	7,28	2,58	18,43	11,45	5,8	0,00	3,0
2007-10-29 14:00	152	34	100	3,0	18,83	7,62	46,2	995,50	7,18	5,29	18,53	11,35	6,4	0,00	3,0
2007-10-29 14:30	149	34	100	2,8	18,83	7,42	46,2	995,50	6,98	5,07	18,53	11,15	7,3	0,00	3,0
2007-10-29 15:00	166	34	100	2,6	18,83	7,02	46,2	995,50	6,58	5,60	18,53	10,75	6,4	0,00	3,0
2007-10-29 15:30	192	34	99	2,8	18,73	6,52	46,2	996,50	5,93	4,09	18,43	10,16	5,4	0,00	3,0
2007-10-29 16:00	153	34	100	1,8	18,73	6,02	46,2	996,50	5,58	6,02	18,43	9,75	4,7	0,00	3,0
2007-10-29 16:30	159	34	100	1,4	18,63	5,52	46,2	996,50	5,08	5,52	18,33	9,25	3,0	0,00	3,0

Datum	Vindrikt °	Fukt inne Rh%	Fukt ute Rh%	Vindhast m/s	Temp in °C	Temp ute °C	Nb. Mån mm	Tryck Mbar	Daggp °C	Kyleffekt °C	Vix inne °C	Vix ute °C	Vindby m/s	Korr lufttryck	Nederb./dygn mm
2007-10-29 17:00	145	34	100	1,2	18,53	5,22	46,2	996,50	4,78	5,22	18,23	8,95	3,3	0,00	3,0
2007-10-29 17:30	141	34	100	0,0	18,43	4,82	46,2	996,50	4,38	4,82	18,13	8,55	3,0	0,00	3,0
2007-10-29 18:00	149	34	100	1,8	18,43	4,62	46,2	996,50	4,18	4,62	18,13	8,35	3,7	0,00	3,0
2007-10-29 18:30	140	34	99	3,5	18,43	4,72	46,2	996,50	4,14	1,07	18,13	8,36	4,7	0,00	3,0
2007-10-29 19:00	145	34	98	4,3	18,33	4,52	46,2	996,50	3,79	-1,28	18,03	8,07	5,4	0,00	3,0
2007-10-29 19:30	165	34	99	1,8	18,33	4,32	46,2	996,50	3,74	4,32	18,03	7,96	5,0	0,00	3,0
2007-10-29 20:00	171	34	98	3,0	18,43	4,32	46,2	996,50	3,59	1,68	18,13	7,87	5,0	0,00	3,0
2007-10-29 20:30	139	34	97	3,3	18,53	4,12	46,2	996,50	3,24	0,39	18,23	7,59	6,2	0,00	3,0
2007-10-29 21:00	83	34	98	1,2	18,73	3,62	46,2	996,50	2,89	3,62	18,43	7,17	3,9	0,00	3,0
2007-10-29 21:30	146	34	98	0,0	18,83	3,42	46,2	996,50	2,69	3,42	18,53	6,97	3,7	0,00	3,0
2007-10-29 22:00	68	34	99	0,0	18,83	2,82	46,2	996,50	2,24	2,82	18,53	6,46	1,2	0,00	3,0
2007-10-29 22:30	110	34	100	1,2	18,93	2,72	46,2	996,50	2,29	2,72	18,63	6,45	1,4	0,00	3,0
2007-10-29 23:00	103	34	100	0,0	18,83	1,92	46,2	996,50	1,49	1,92	18,53	5,65	1,2	0,00	3,0
2007-10-29 23:30	89	34	100	0,0	18,83	1,52	46,2	996,50	1,09	1,52	18,53	5,25	0,0	0,00	3,0
2007-10-30 00:00	107	34	100	0,0	18,83	1,82	46,2	996,50	1,39	1,82	18,53	5,55	1,2	0,00	0,0
2007-10-30 00:30	99	34	100	0,0	18,83	1,72	46,2	996,50	1,29	1,72	18,53	5,45	1,6	0,00	0,0
2007-10-30 01:00	104	34	100	0,0	18,83	1,92	46,2	996,50	1,49	1,92	18,53	5,65	1,4	0,00	0,0
2007-10-30 01:30	105	34	100	0,0	18,93	1,42	46,2	996,50	0,99	1,42	18,63	5,15	1,2	0,00	0,0
2007-10-30 02:00	96	34	100	0,0	19,03	1,42	46,2	996,50	0,99	1,42	18,73	5,15	1,2	0,00	0,0
2007-10-30 02:30	148	34	100	2,4	19,13	1,72	46,2	996,50	1,29	0,00	18,83	5,45	2,8	0,00	0,0
2007-10-30 03:00	177	34	100	0,0	19,13	2,02	46,2	996,50	1,59	2,02	18,83	5,75	3,5	0,00	0,0
2007-10-30 03:30	185	34	100	0,0	19,23	2,02	46,2	996,50	1,59	2,02	18,93	5,75	2,0	0,00	0,0
2007-10-30 04:00	210	34	100	0,0	19,23	1,72	46,2	997,50	1,29	1,72	18,93	5,45	2,8	0,00	0,0
2007-10-30 04:30	215	34	100	0,0	19,13	1,72	46,2	997,50	1,29	1,72	18,83	5,45	0,0	0,00	0,0
2007-10-30 05:00	264	34	100	0,0	19,13	1,52	46,2	997,50	1,09	1,52	18,83	5,25	0,0	0,00	0,0
2007-10-30 05:30	298	34	100	0,0	19,13	2,02	46,2	998,51	1,59	2,02	18,83	5,75	3,3	0,00	0,0
2007-10-30 06:00	299	34	100	0,0	19,03	1,42	46,2	998,51	0,99	1,42	18,73	5,15	0,0	0,00	0,0
2007-10-30 06:30	299	34	100	0,0	19,03	1,02	46,2	998,51	0,59	1,02	18,73	4,75	0,0	0,00	0,0
2007-10-30 07:00	299	34	100	0,0	19,03	0,72	46,2	998,51	0,29	0,72	18,73	4,44	0,0	0,00	0,0
2007-10-30 07:30	299	34	100	0,0	19,13	0,21	46,2	998,51	-0,21	0,21	18,83	3,94	0,0	0,00	0,0
2007-10-30 08:00	299	34	100	0,0	19,13	-0,39	46,2	999,51	-0,80	-0,39	18,83	3,34	0,0	0,00	0,0
2007-10-30 08:30	303	34	100	0,0	19,13	-0,39	46,2	999,51	-0,80	-0,39	18,83	3,34	0,0	0,00	0,0
2007-10-30 09:00	303	34	100	0,0	19,23	-0,49	46,2	999,51	-0,90	-0,49	18,93	3,24	0,0	0,00	0,0
2007-10-30 09:30	303	34	100	0,0	19,23	-0,39	46,2	999,51	-0,80	-0,39	18,93	3,34	0,0	0,00	0,0
2007-10-30 10:00	124	34	100	0,0	19,23	0,21	46,2	1000,51	-0,21	0,21	18,93	3,94	0,0	0,00	0,0
2007-10-30 10:30	98	34	100	0,0	19,23	0,31	46,2	1000,51	-0,11	0,31	18,93	4,04	0,0	0,00	0,0
2007-10-30 11:00	99	34	100	0,0	19,23	0,92	46,2	1000,51	0,49	0,92	18,93	4,64	0,0	0,00	0,0
2007-10-30 11:30	105	34	100	0,0	19,23	1,32	46,2	1000,51	0,89	1,32	18,93	5,05	1,2	0,00	0,0
2007-10-30 12:00	105	34	100	0,0	19,13	1,72	46,2	1000,51	1,29	1,72	18,83	5,45	0,0	0,00	0,0
2007-10-30 12:30	117	34	100	0,0	19,13	2,32	46,2	1000,51	1,89	2,32	18,83	6,05	1,4	0,00	0,0
2007-10-30 13:00	119	34	100	0,0	19,03	2,42	46,2	1000,51	1,99	2,42	18,73	6,15	1,6	0,00	0,0
2007-10-30 13:30	149	34	97	0,0	19,03	3,02	46,2	1000,51	2,15	3,02	18,73	6,49	3,0	0,00	0,0
2007-10-30 14:00	140	34	90	0,0	18,93	3,02	46,2	1000,51	1,07	3,02	18,63	5,91	2,4	0,00	0,0
2007-10-30 14:30	134	34	89	1,2	18,93	2,92	46,2	1000,51	0,81	2,92	18,63	5,73	2,4	0,00	0,0
2007-10-30 15:00	135	34	89	0,0	18,83	2,72	46,2	1001,51	0,61	2,72	18,53	5,53	1,6	0,00	0,0
2007-10-30 15:30	135	34	90	0,0	18,73	2,12	46,2	1001,51	0,18	2,12	18,43	5,01	0,0	0,00	0,0

Datum	Vindrikt	Fukt inne	Fukt ute	Vindhast	Temp in	Temp ute	Nb. Mån	Tryck	Dagpp	Kyleffekt	Vix inne	Vix ute	Vindby	Korr lufttryck	Nederb./dygn
	°	Rh%	Rh%	m/s	°C	°C	mm	Mbar	°C	°C	°C	°C	m/s		mm
2007-10-30 16:00	135	34	92	0,0	18,73	1,32	46,2	1001,51	-0,30	1,32	18,43	4,37	0,0	0,00	0,0
2007-10-30 16:30	135	34	95	0,0	18,63	0,31	46,2	1001,51	-0,83	0,31	18,33	3,62	0,0	0,00	0,0
2007-10-30 17:00	123	34	98	0,0	18,53	-0,29	46,2	1001,51	-0,99	-0,29	18,23	3,27	0,0	0,00	0,0
2007-10-30 17:30	123	34	100	0,0	18,43	0,11	46,2	1002,51	-0,31	0,11	18,13	3,84	0,0	0,00	0,0
2007-10-30 18:00	299	34	100	0,0	18,33	0,51	46,2	1002,51	0,09	0,51	18,03	4,24	1,8	0,00	0,0
2007-10-30 18:30	299	34	100	0,0	18,23	0,72	46,2	1003,51	0,29	0,72	17,93	4,44	3,1	0,00	0,0
2007-10-30 19:00	278	34	100	0,0	18,23	0,41	46,2	1003,51	-0,01	0,41	17,93	4,14	3,3	0,00	0,0
2007-10-30 19:30	315	34	100	0,0	18,33	0,51	46,2	1004,51	0,09	0,51	18,03	4,24	3,0	0,00	0,0
2007-10-30 20:00	303	34	100	0,0	18,53	0,41	46,2	1004,51	-0,01	0,41	18,23	4,14	2,0	0,00	0,0
2007-10-30 20:30	327	34	100	2,4	18,73	0,61	46,2	1004,51	0,19	-1,16	18,43	4,34	3,5	0,00	0,0
2007-10-30 21:00	290	34	100	0,0	18,93	0,61	46,2	1005,51	0,19	0,61	18,63	4,34	3,1	0,00	0,0
2007-10-30 21:30	290	34	100	1,4	19,03	0,21	46,2	1005,51	-0,21	0,21	18,73	3,94	2,6	0,00	0,0
2007-10-30 22:00	305	34	100	1,4	19,03	0,11	46,2	1006,51	-0,31	0,11	18,73	3,84	3,1	0,00	0,0
2007-10-30 22:30	299	34	100	2,2	18,93	0,01	46,2	1006,51	-0,41	0,01	18,63	3,74	4,1	0,00	0,0
2007-10-30 23:00	291	33	100	0,0	18,83	-0,29	46,2	1006,51	-0,70	-0,29	18,49	3,44	3,5	0,00	0,0
2007-10-30 23:30	316	33	100	0,0	18,73	-0,39	46,2	1006,51	-0,80	-0,39	18,39	3,34	4,7	0,00	0,0
2007-10-31 00:00	304	33	100	0,0	18,73	-0,89	46,2	1007,51	-1,30	-0,89	18,39	2,84	1,8	0,00	0,0
2007-10-31 00:30	295	33	100	0,0	18,73	-1,29	46,2	1007,51	-1,70	-1,29	18,39	2,44	2,2	0,00	0,0
2007-10-31 01:00	283	33	100	0,0	18,73	-1,49	46,2	1007,51	-1,90	-1,49	18,39	2,24	2,6	0,00	0,0
2007-10-31 01:30	296	33	100	0,0	18,83	-1,79	46,2	1007,51	-2,20	-1,79	18,49	1,94	2,2	0,00	0,0
2007-10-31 02:00	296	33	100	0,0	18,93	-2,09	46,2	1008,51	-2,50	-2,09	18,59	1,64	0,0	0,00	0,0
2007-10-31 02:30	300	33	100	1,4	19,03	-1,49	46,2	1008,51	-1,90	-1,49	18,69	2,24	5,4	0,00	0,0
2007-10-31 03:00	299	33	98	0,0	19,13	-1,49	46,2	1008,51	-2,18	-1,49	18,79	2,07	3,9	0,00	0,0
2007-10-31 03:30	282	33	98	0,0	19,03	-1,79	46,2	1008,51	-2,48	-1,79	18,69	1,77	3,0	0,00	0,0
2007-10-31 04:00	233	33	97	0,0	19,03	-2,29	46,2	1008,51	-3,12	-2,29	18,69	1,18	0,0	0,00	0,0
2007-10-31 04:30	289	33	98	0,0	19,03	-2,49	46,2	1008,51	-3,18	-2,49	18,69	1,07	2,0	0,00	0,0
2007-10-31 05:00	254	33	98	0,0	18,93	-2,69	46,2	1009,51	-3,38	-2,69	18,59	0,87	1,4	0,00	0,0
2007-10-31 05:30	255	33	98	0,0	18,93	-2,99	46,2	1009,51	-3,68	-2,99	18,59	0,57	0,0	0,00	0,0
2007-10-31 06:00	255	33	98	0,0	18,93	-3,39	46,2	1008,51	-4,07	-3,39	18,59	0,17	0,0	0,00	0,0
2007-10-31 06:30	291	33	100	0,0	18,93	-3,09	46,2	1008,51	-3,50	-3,09	18,59	0,64	1,2	0,00	0,0
2007-10-31 07:00	266	33	99	0,0	19,03	-3,39	46,2	1008,51	-3,93	-3,39	18,69	0,25	1,2	0,00	0,0
2007-10-31 07:30	198	33	100	0,0	19,13	-3,69	46,2	1008,51	-4,10	-3,69	18,79	0,04	1,8	0,00	0,0
2007-10-31 08:00	198	33	100	0,0	19,13	-3,79	46,2	1008,51	-4,20	-3,79	18,79	-0,06	0,0	0,00	0,0
2007-10-31 08:30	172	33	100	0,0	19,23	-3,39	46,2	1008,51	-3,80	-3,39	18,89	0,34	1,2	0,00	0,0
2007-10-31 09:00	151	33	100	0,0	19,23	-2,79	46,2	1008,51	-3,20	-2,79	18,89	0,94	1,4	0,00	0,0
2007-10-31 09:30	139	33	100	0,0	19,13	-2,19	46,2	1007,51	-2,60	-2,19	18,79	1,54	2,4	0,00	0,0
2007-10-31 10:00	131	33	94	3,9	18,93	-1,49	46,2	1006,51	-2,76	-7,22	18,59	1,73	4,3	0,00	0,0
2007-10-31 10:30	134	33	89	2,2	18,73	-1,29	46,2	1006,51	-3,33	-1,29	18,39	1,53	4,9	0,00	0,0
2007-10-31 11:00	147	33	91	4,9	18,63	-1,29	46,2	1005,51	-3,02	-9,47	18,29	1,69	5,2	0,00	0,0
2007-10-31 11:30	158	33	87	3,1	18,63	-0,99	46,2	1004,51	-3,35	-4,11	18,29	1,67	6,9	0,00	0,0
2007-10-31 12:00	151	33	84	2,8	18,73	-0,69	46,2	1004,51	-3,54	-3,78	18,39	1,74	6,4	0,00	0,0
2007-10-31 12:30	160	33	79	3,0	18,83	-0,49	46,2	1003,51	-4,19	-3,56	18,49	1,57	7,3	0,00	0,0
2007-10-31 13:00	169	33	80	4,1	18,93	-0,29	46,2	1003,51	-3,83	-7,06	18,59	1,84	7,3	0,00	0,0
2007-10-31 13:30	137	33	93	4,7	18,83	-0,89	46,2	1002,51	-2,32	-8,97	18,49	2,25	8,3	0,00	0,0
2007-10-31 14:00	135	33	97	3,9	18,83	-0,89	46,2	1001,51	-1,73	-6,52	18,49	2,58	6,9	0,00	0,0
2007-10-31 14:30	163	33	100	3,3	18,73	-0,89	46,2	1001,51	-1,30	-5,26	18,39	2,84	6,0	0,00	0,0

Datum	Vindrikt °	Fukt inne Rh%	Fukt ute Rh%	Vindhast m/s	Temp in °C	Temp ute °C	Nb. Mån mm	Tryck Mbar	Daggp °C	Kyleffekt °C	Vix inne °C	Vix ute °C	Vindby m/s	Korr lufttryck	Nederb./dygn mm
2007-10-31 15:00	146	33	100	2,8	18,53	-0,99	46,2	1000,51	-1,40	-4,11	18,19	2,74	6,0	0,00	0,0
2007-10-31 15:30	169	33	100	3,0	18,53	-0,99	46,2	1000,51	-1,40	-4,11	18,19	2,74	5,8	0,00	0,0
2007-10-31 16:00	174	33	100	2,8	18,53	-0,89	46,2	999,51	-1,30	-4,00	18,19	2,84	6,2	0,00	0,0
2007-10-31 16:30	161	33	100	3,0	18,53	-0,49	46,2	999,51	-0,90	-3,56	18,19	3,24	6,2	0,00	0,0
2007-10-31 17:00	167	33	100	3,9	18,63	-0,29	46,2	998,51	-0,70	-5,82	18,29	3,44	6,8	0,00	0,0
2007-10-31 17:30	153	33	100	3,9	18,63	-0,29	46,2	998,51	-0,70	-5,82	18,29	3,44	6,8	0,00	0,0
2007-10-31 18:00	139	33	100	2,8	18,73	-0,19	46,2	998,51	-0,60	-3,24	18,39	3,54	4,9	0,00	0,0
2007-10-31 18:30	144	33	100	2,6	18,73	0,11	46,2	998,51	-0,31	-1,69	18,39	3,84	6,0	0,00	0,0
2007-10-31 19:00	159	33	100	1,8	18,73	0,21	46,2	997,50	-0,21	0,21	18,39	3,94	4,9	0,00	0,0
2007-10-31 19:30	142	33	100	3,0	18,63	-0,09	46,2	997,50	-0,51	-3,13	18,29	3,64	5,0	0,00	0,0
2007-10-31 20:00	110	33	100	2,6	18,63	-0,39	46,2	997,50	-0,80	-2,21	18,29	3,34	4,9	0,00	0,0
2007-10-31 20:30	140	33	100	2,0	18,43	-0,29	46,2	997,50	-0,70	-0,29	18,09	3,44	3,5	0,00	0,0
2007-10-31 21:00	141	33	100	2,0	18,33	-0,49	46,2	997,50	-0,90	-0,49	17,99	3,24	2,8	0,00	0,0
2007-10-31 21:30	146	33	100	0,0	18,23	-0,39	46,2	997,50	-0,80	-0,39	17,89	3,34	2,8	0,00	0,0
2007-10-31 22:00	141	33	100	0,0	18,13	-0,09	46,2	997,50	-0,51	-0,09	17,79	3,64	1,4	0,00	0,0
2007-10-31 22:30	187	33	100	1,4	18,03	-0,49	46,2	997,50	-0,90	-0,49	17,69	3,24	1,8	0,00	0,0
2007-10-31 23:00	182	33	100	0,0	18,03	0,11	46,2	997,50	-0,31	0,11	17,69	3,84	2,8	0,00	0,0
2007-10-31 23:30	257	33	100	0,0	18,23	0,72	46,2	997,50	0,29	0,72	17,89	4,44	2,8	0,00	0,0
2007-11-01 00:00	239	33	100	0,0	18,53	1,02	46,2	997,50	0,59	1,02	18,19	4,75	1,8	0,00	0,0
Medelvärde Månad	208	34	93	1,1	19,10	3,43		1015,25	1,82	2,48	18,81	6,60	2,7		0,0
Min	1	33	51	0,0	17,53	-5,69		992,50	-7,21	-9,47	17,19	-2,64	0,0		0,0
Max	356	37	100	8,5	20,43	11,82	46,2	1029,52	9,27	11,82	20,22	13,47	12,1		