

### Medeltemperaturer / Max / Min

● Kyleff med °C   
 ● Dygns med °C   
 ▲ Temp Max   
 ● Temp Min   
 — Temperatur

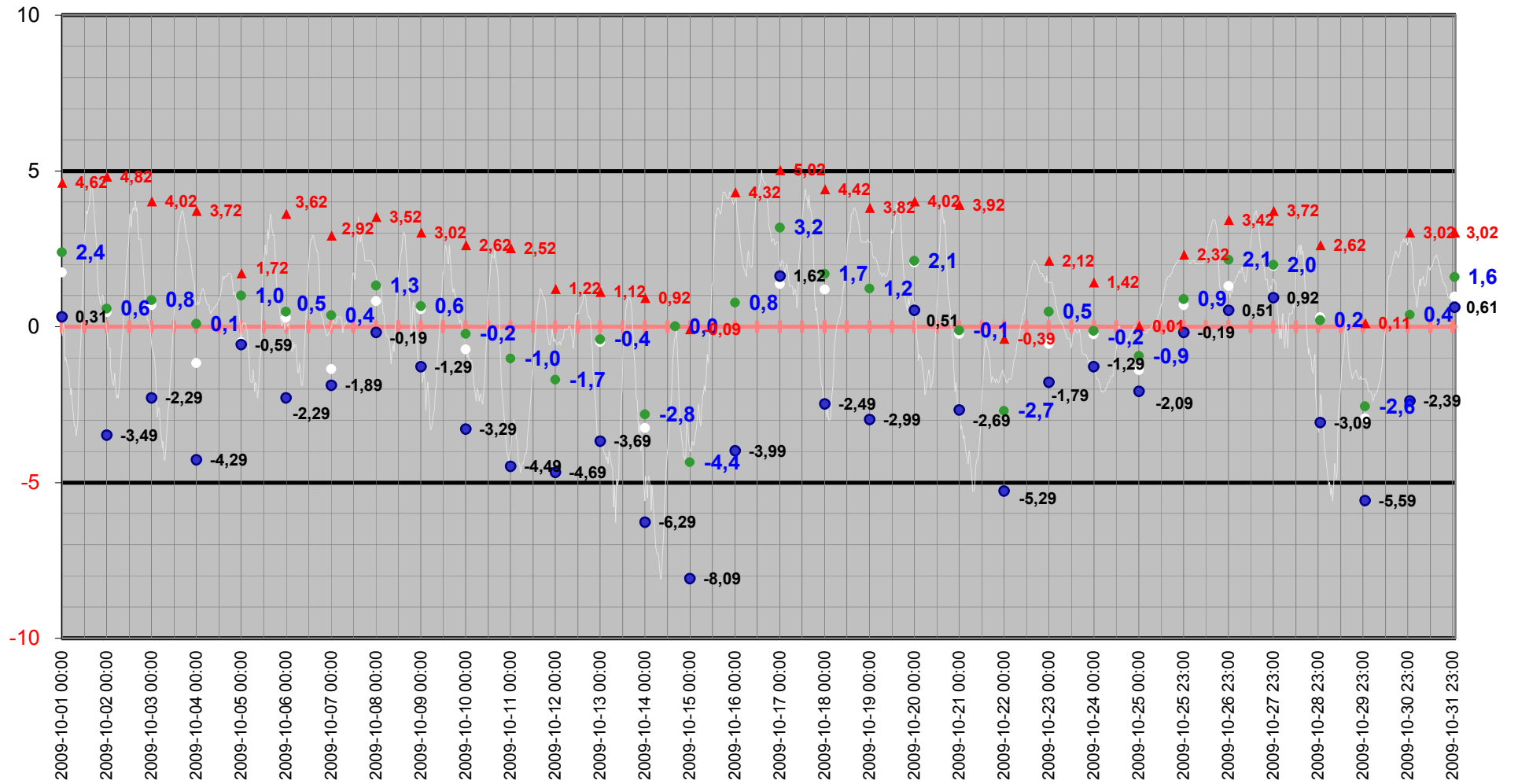

# Medeltemperatur

□ Kyleff med °C   ● Dygns med °C   — Temperatur °C   — Kyleffekt °C

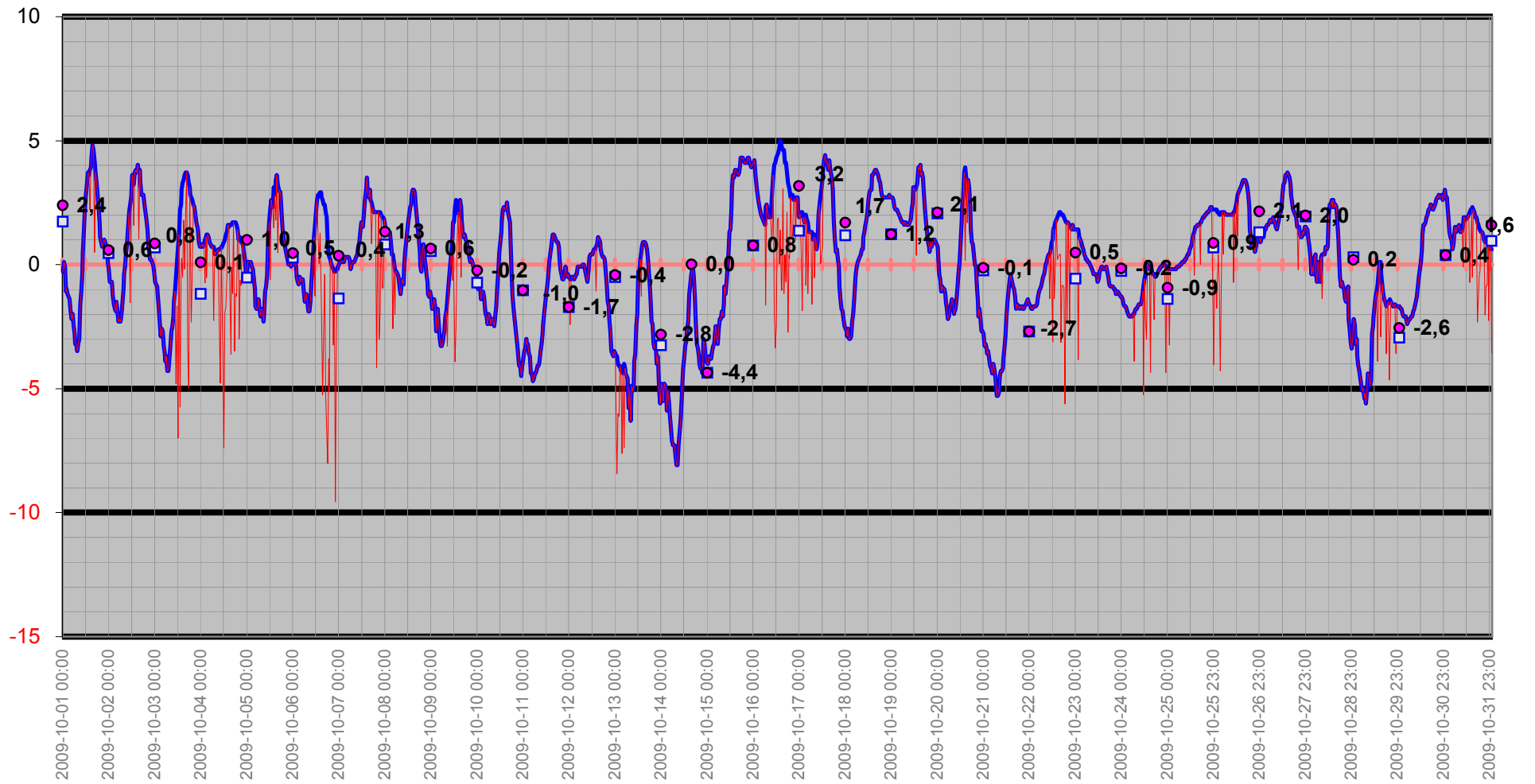

# Temperatur/Vindby

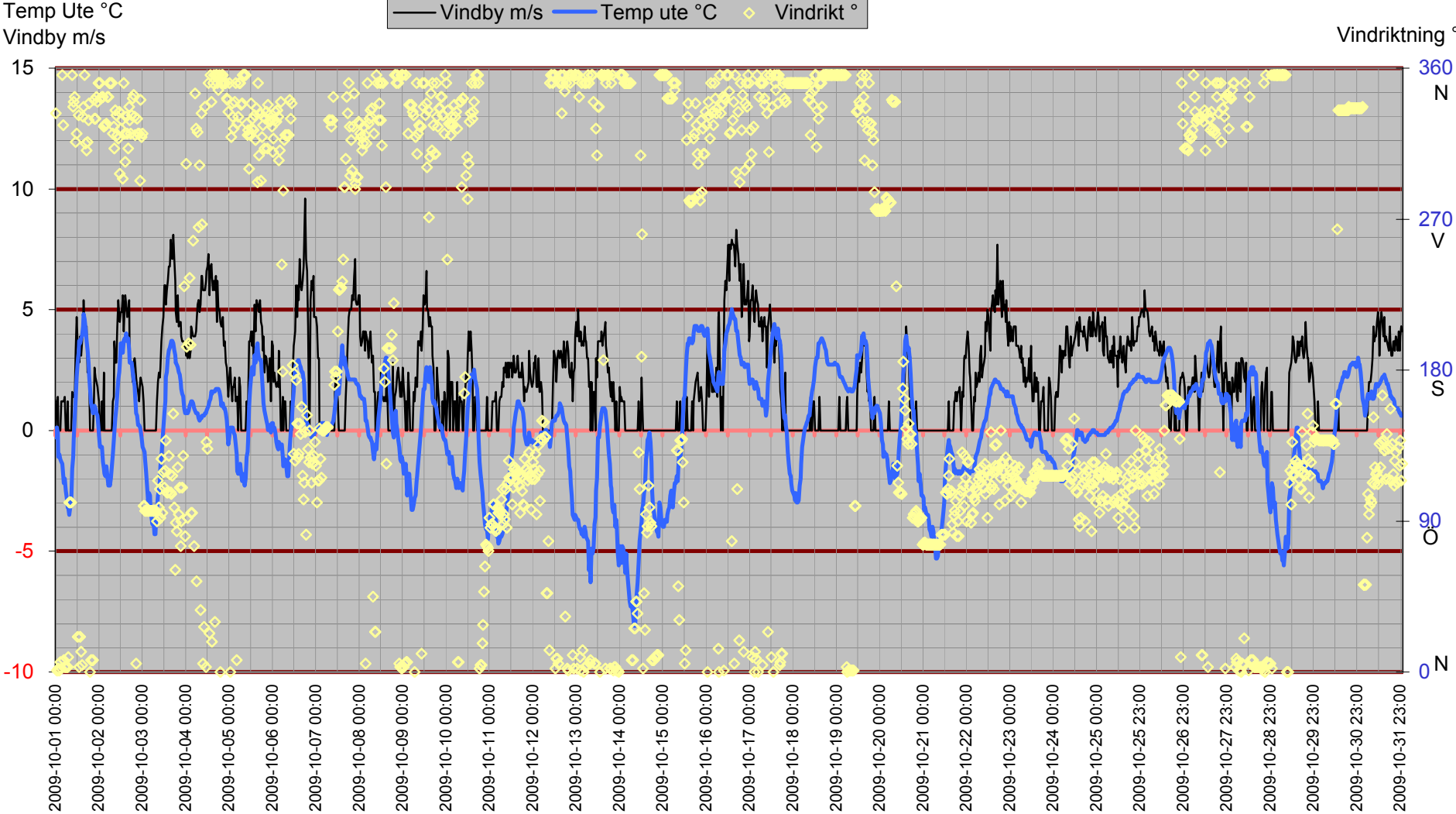

# Inne

Temp inne °C

Vindby m/s

Temp in °C — Vindby m/s — Temp ute °C — Fukt inne Rh%

Rh % inne

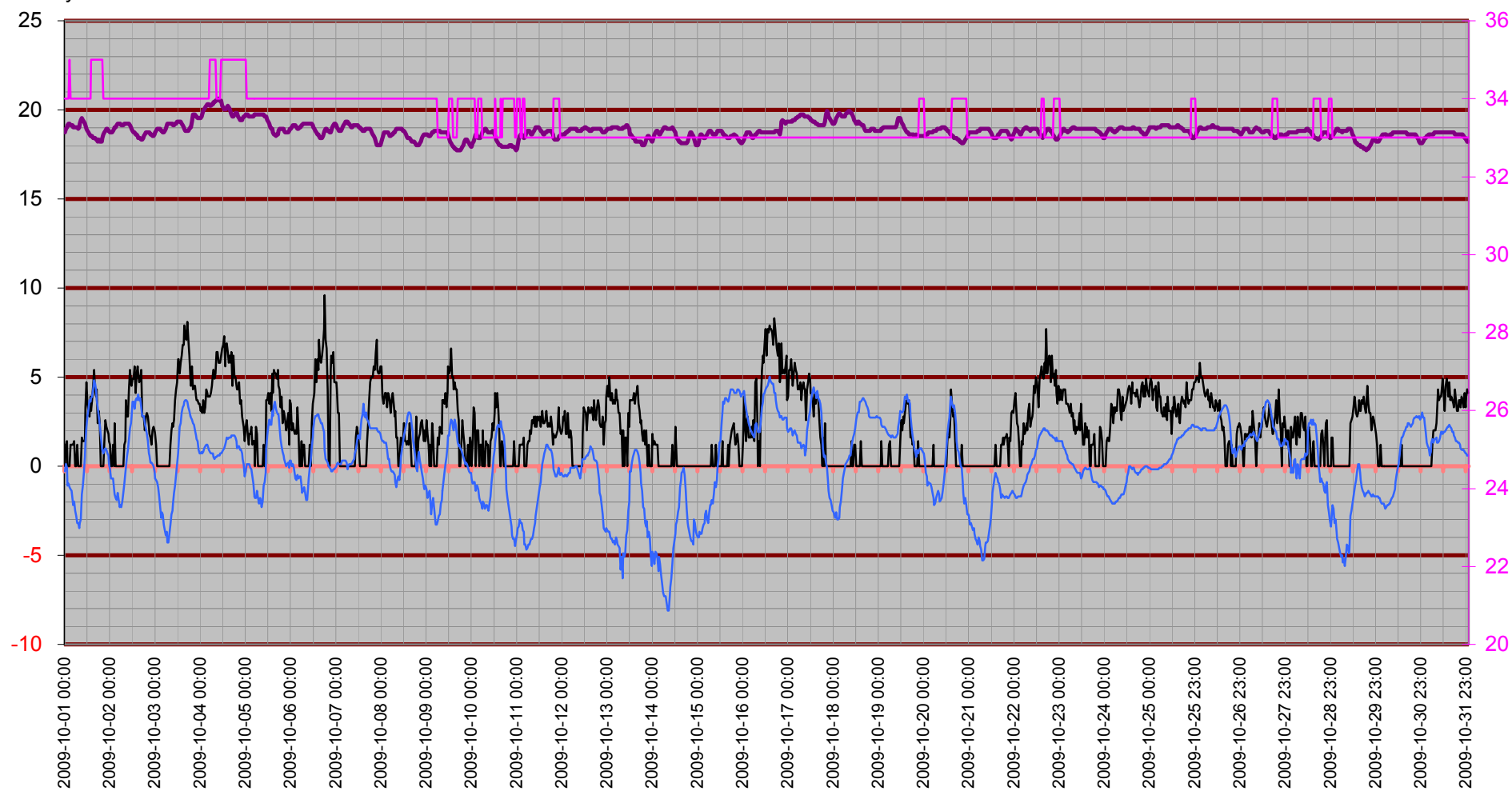

# Temperatur inne

Temp in °C

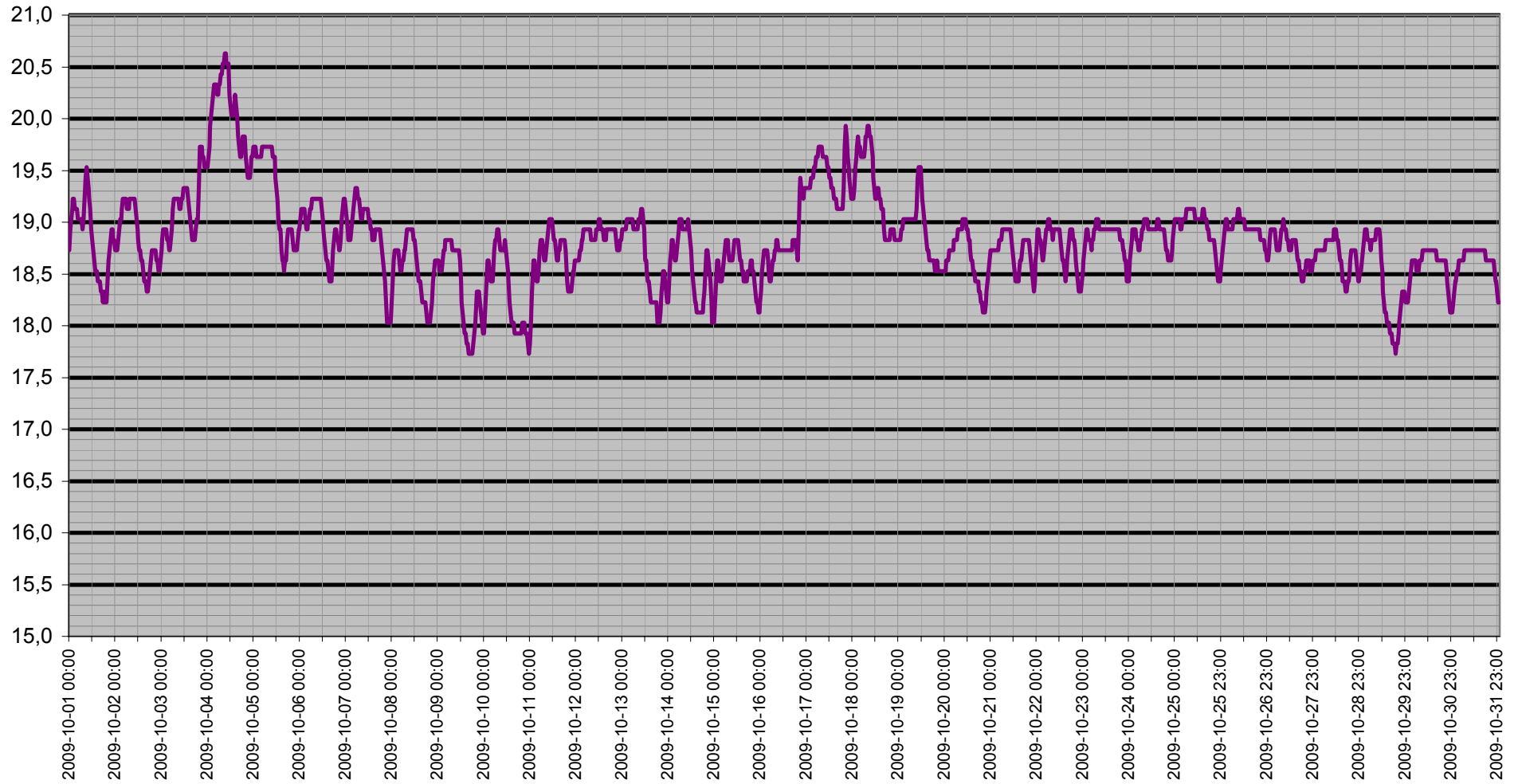

# Dagpunkt/Temperatur

Vindhast m/s   Daggp °C   Temp ute °C   Fukt ute Rh%

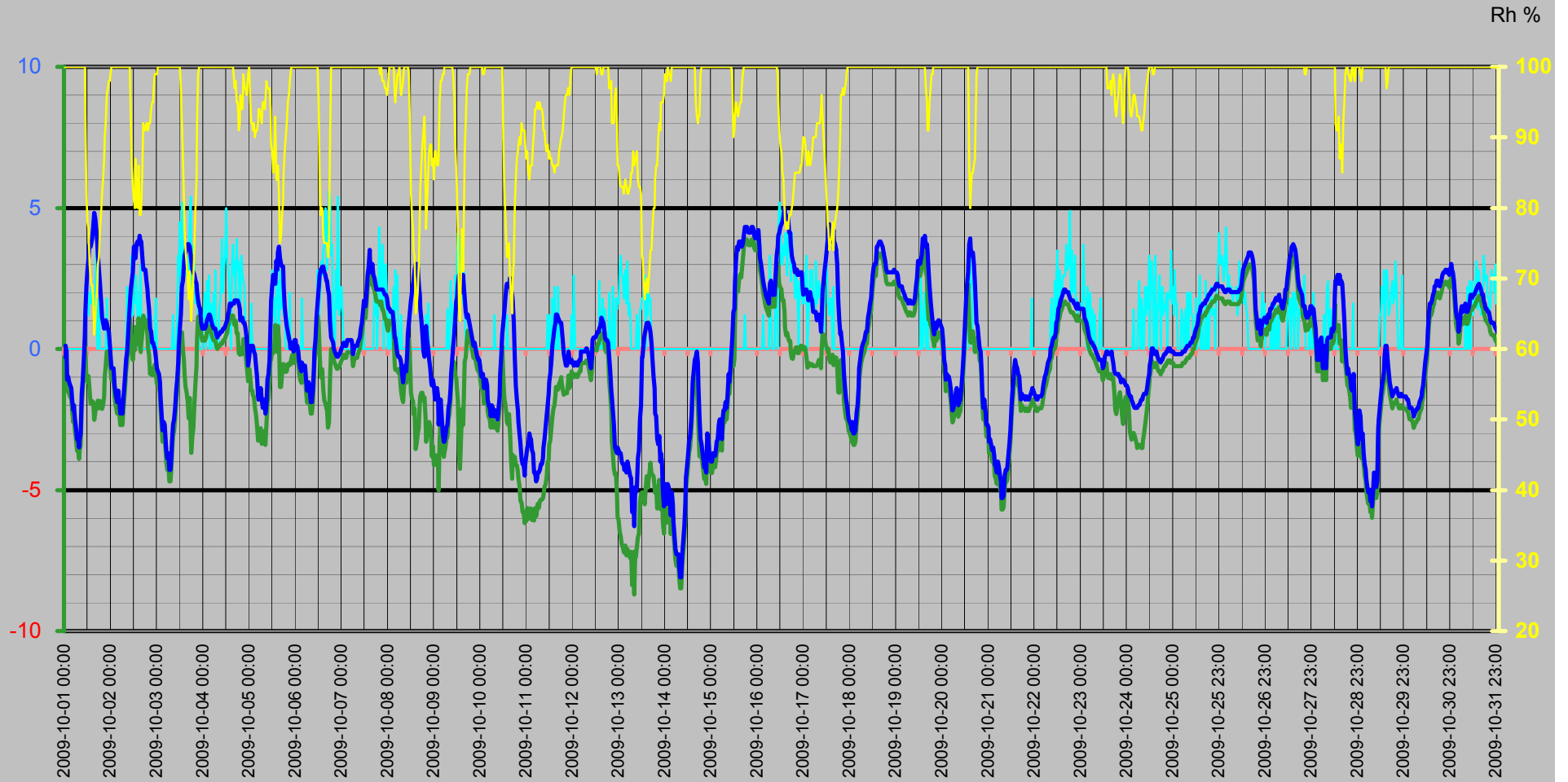

# Vinddata

Vindhastighet m/s  
Vindby m/s

Vindhast m/s — Vindby m/s ◊ Vindrikt ° — Fukt ute Rh%

Vindriktning °  
Rh %

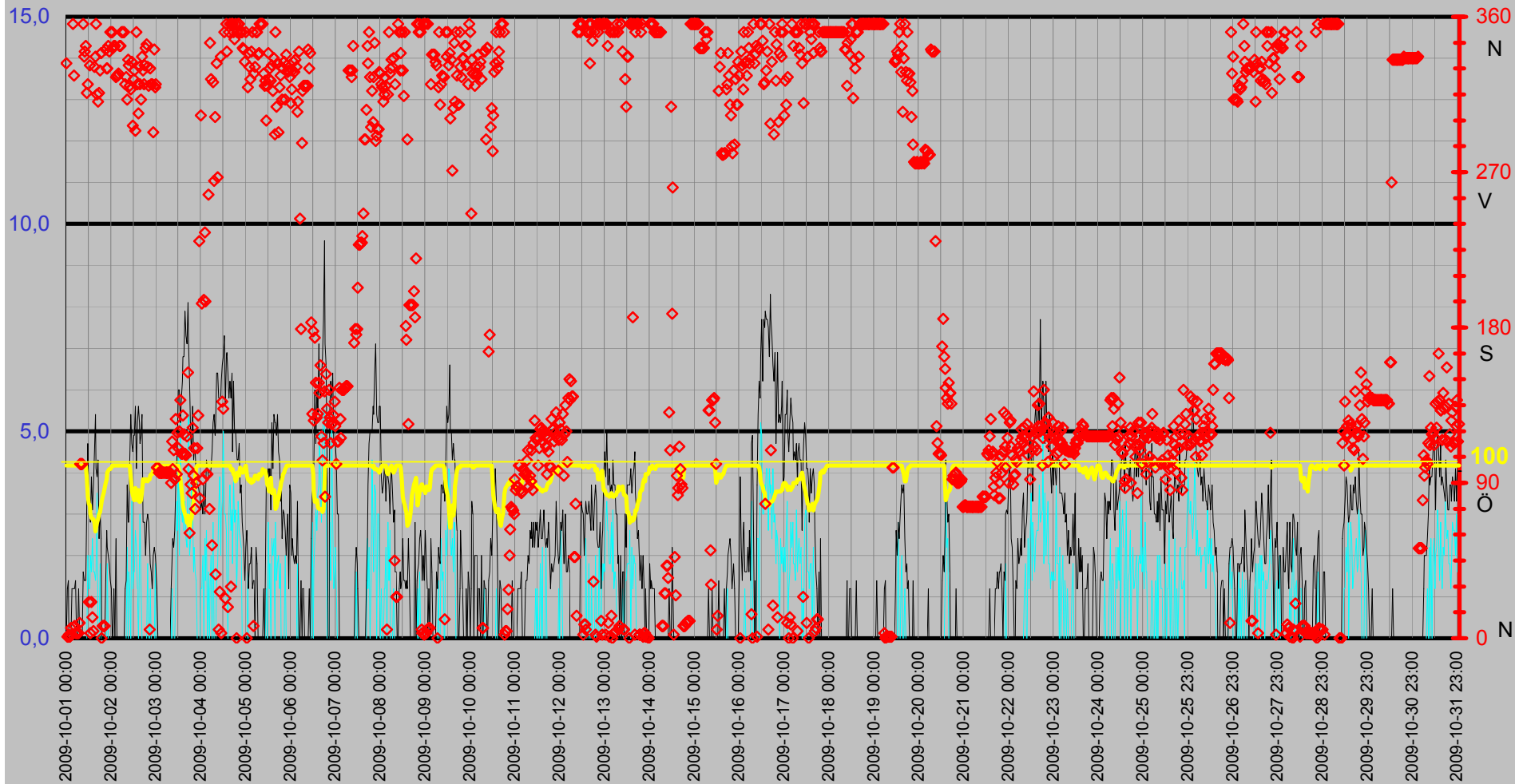

# Luftfukt Kyleffekt Temp Vind Medeltemperatur

Temp °C  
Vind m/s

● Dygns med °C    Vindhast m/s    Kyleffekt °C    Temp ute °C    Fukt ute Rh%

Rh %

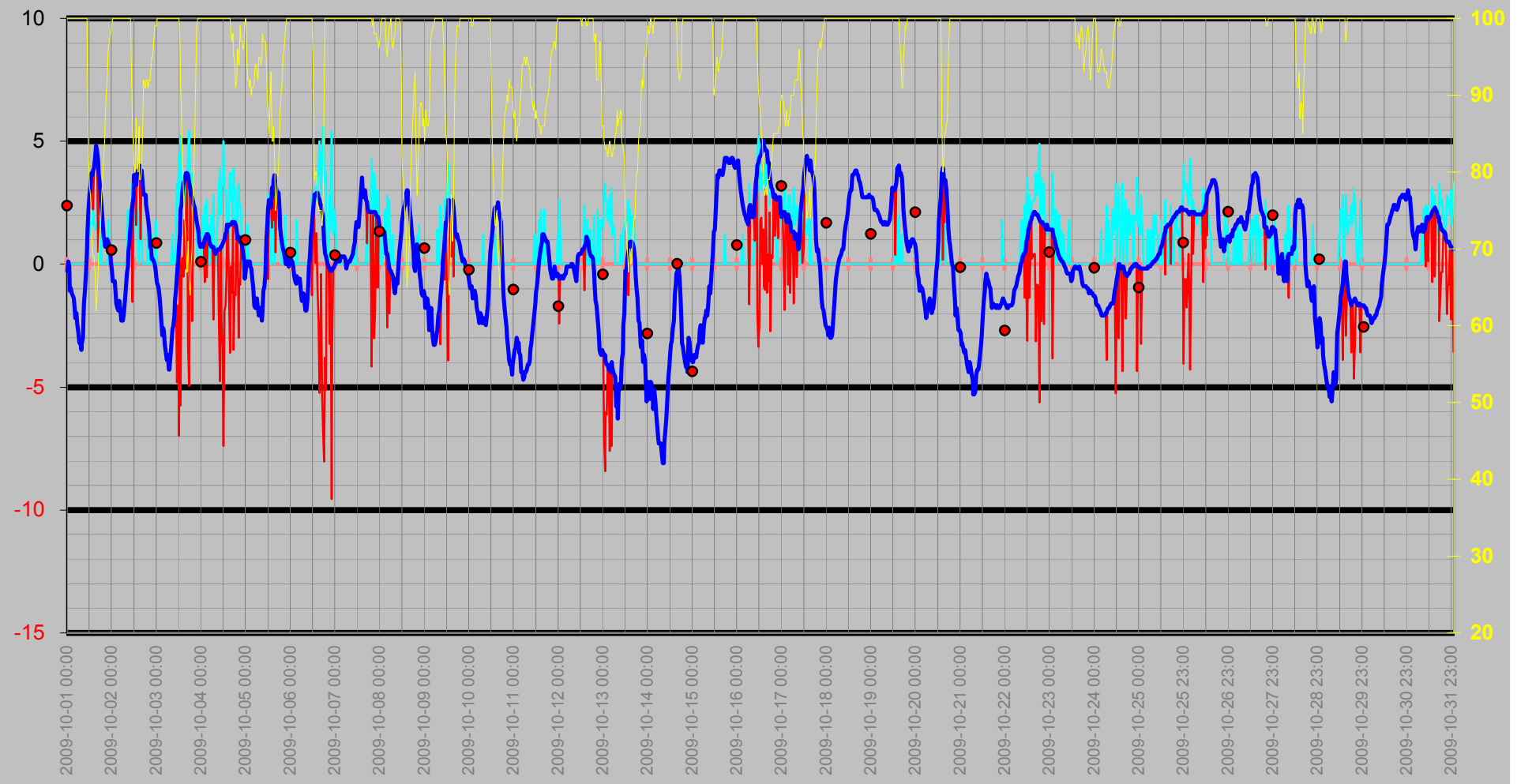



# Nederbörd

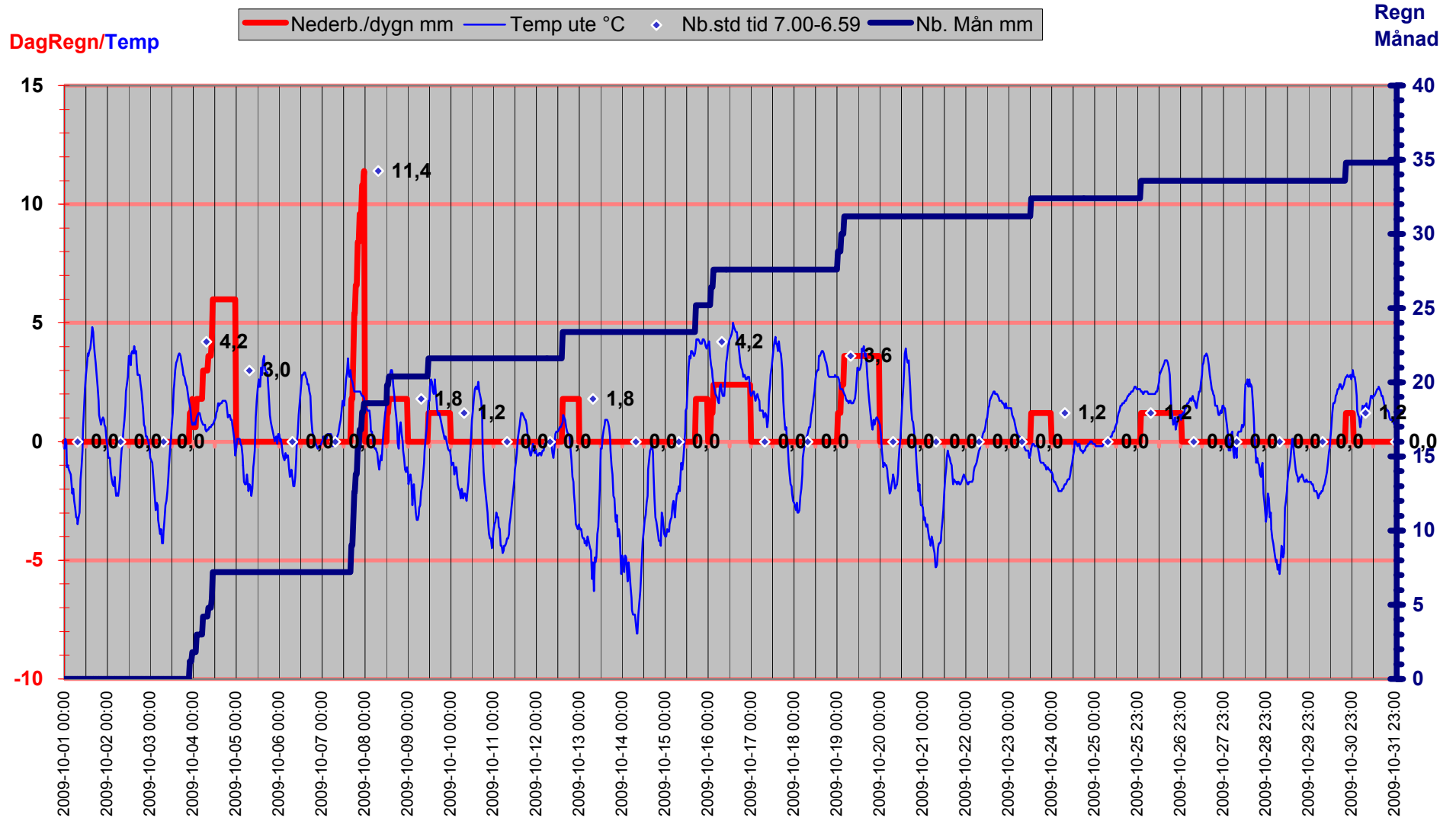

# Luftryck/Nederbörd

◆ Luftryck mbar 
 — Nederb./dygn mm 
 △ Nb.std tid 7.00-6.59

Luftryck

Nederbörd

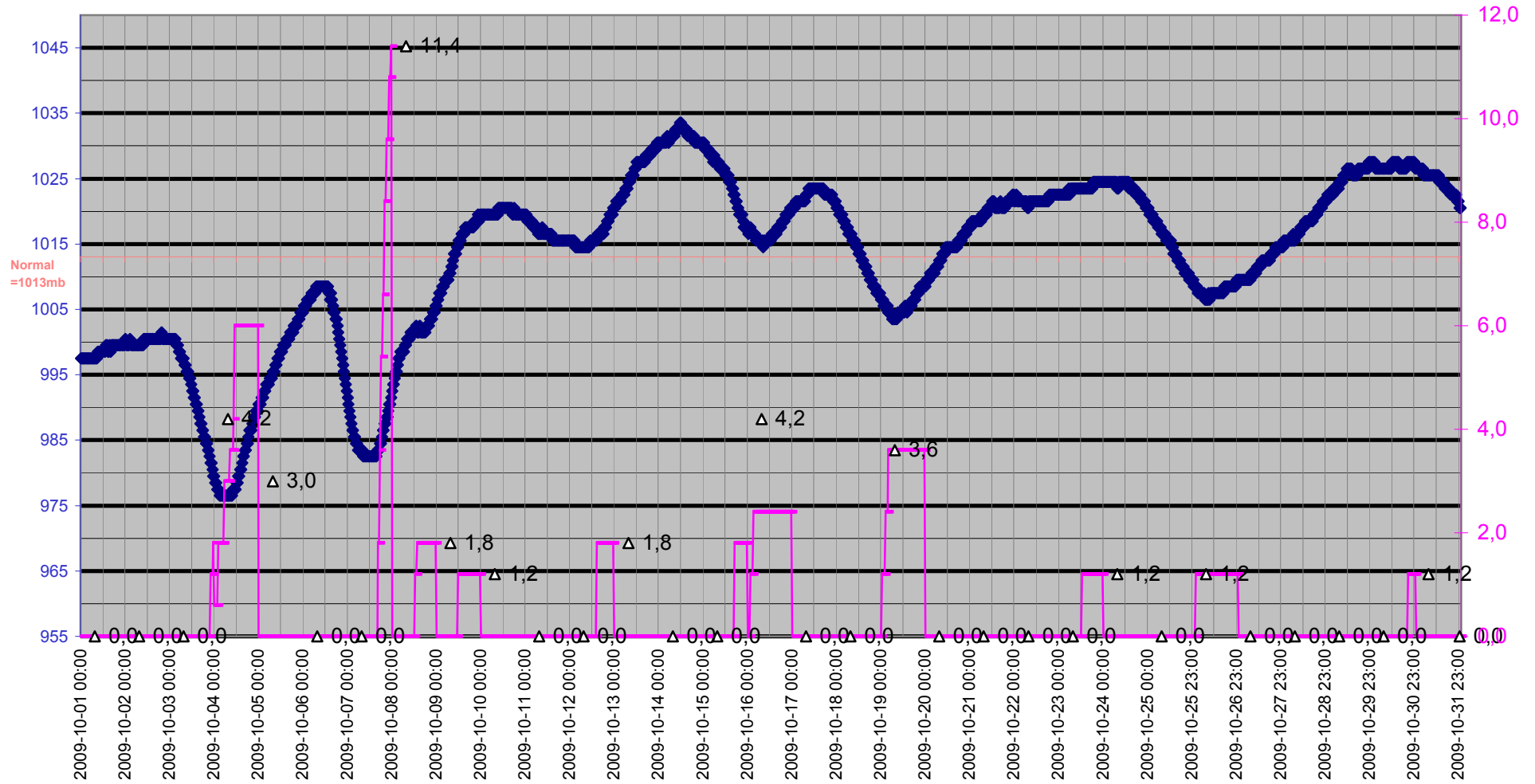

# Grund

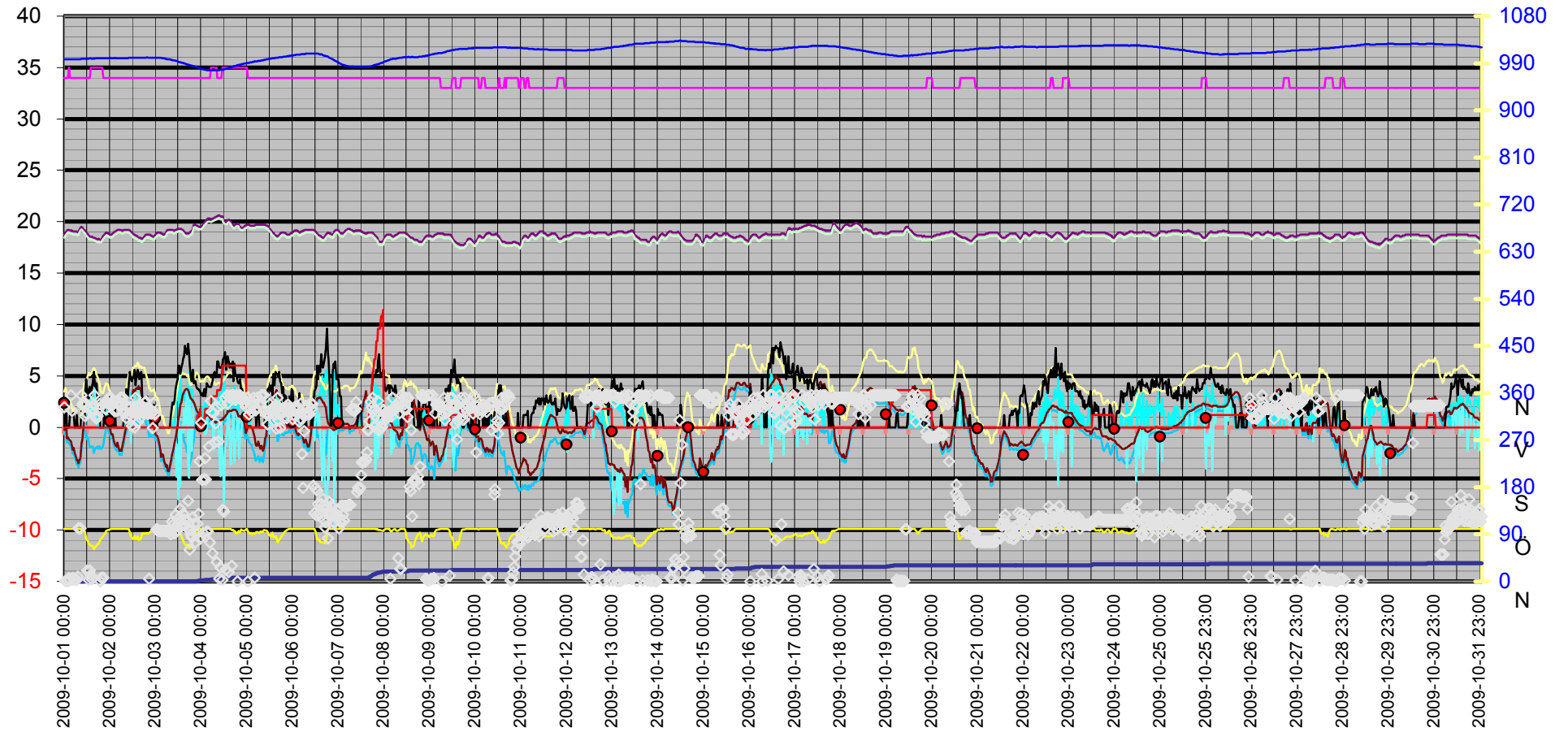
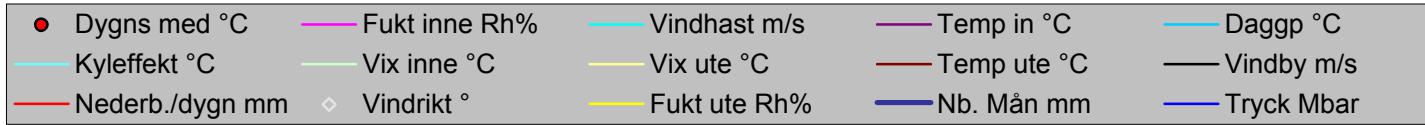

Datum	Vindrikt °	Fukt inne Rh%	Fukt ute Rh%	Vindhast m/s	Temp in °C	Temp ute °C	Nb. Mån mm	Tryck Mbar	Dagpp °C	Kyleffekt °C	Vix inne °C	Vix ute °C	Vindby m/s	Korr lufttryck	Nederb./dygn mm
2009-10-01 00:00	333	34	100	0,0	18,73	-0,29	0,0	997,50	-0,70	-0,29	18,43	3,44	0,0	0,00	0,0
2009-10-01 00:30	1	34	100	0,0	18,93	0,11	0,0	997,50	-0,31	0,11	18,63	3,84	1,2	0,00	0,0
2009-10-01 01:00	1	34	100	0,0	19,03	-0,09	0,0	997,50	-0,51	-0,09	18,73	3,64	1,4	0,00	0,0
2009-10-01 01:30	2	34	100	0,0	19,13	-1,09	0,0	997,50	-1,50	-1,09	18,83	2,64	0,0	0,00	0,0
2009-10-01 02:00	1	34	100	0,0	19,23	-0,99	0,0	997,50	-1,40	-0,99	18,93	2,74	0,0	0,00	0,0
2009-10-01 02:30	6	35	100	0,0	19,23	-1,19	0,0	997,50	-1,60	-1,19	18,98	2,54	0,0	0,00	0,0
2009-10-01 03:00	2	34	100	0,0	19,13	-1,29	0,0	997,50	-1,70	-1,29	18,83	2,44	1,2	0,00	0,0
2009-10-01 03:30	356	34	100	0,0	19,13	-1,39	0,0	997,50	-1,80	-1,39	18,83	2,34	1,2	0,00	0,0
2009-10-01 04:00	326	34	100	0,0	19,13	-1,89	0,0	997,50	-2,30	-1,89	18,83	1,84	1,2	0,00	0,0
2009-10-01 04:30	7	34	100	0,0	19,03	-2,19	0,0	997,50	-2,60	-2,19	18,73	1,54	1,2	0,00	0,0
2009-10-01 05:00	3	34	100	0,0	19,03	-1,99	0,0	997,50	-2,40	-1,99	18,73	1,74	1,4	0,00	0,0
2009-10-01 05:30	3	34	100	0,0	19,03	-2,49	0,0	997,50	-2,90	-2,49	18,73	1,24	0,0	0,00	0,0
2009-10-01 06:00	3	34	100	0,0	19,03	-2,79	0,0	997,50	-3,20	-2,79	18,73	0,94	0,0	0,00	0,0
2009-10-01 06:30	3	34	100	0,0	19,03	-3,19	0,0	997,50	-3,60	-3,19	18,73	0,54	1,2	0,00	0,0
2009-10-01 07:00	9	34	100	0,0	18,93	-3,19	0,0	997,50	-3,60	-3,19	18,63	0,54	0,0	0,00	0,0
2009-10-01 07:30	101	34	100	0,0	19,03	-3,49	0,0	997,50	-3,90	-3,49	18,73	0,24	0,0	0,00	0,0
2009-10-01 08:00	101	34	100	0,0	19,23	-3,19	0,0	997,50	-3,60	-3,19	18,93	0,54	0,0	0,00	0,0
2009-10-01 08:30	101	34	100	0,0	19,43	-2,99	0,0	997,50	-3,40	-2,99	19,13	0,74	0,0	0,00	0,0
2009-10-01 09:00	356	34	100	0,0	19,53	-1,59	0,0	998,51	-2,00	-1,59	19,23	2,14	1,6	0,00	0,0
2009-10-01 09:30	337	34	100	0,0	19,43	-1,09	0,0	998,51	-1,50	-1,09	19,13	2,64	1,4	0,00	0,0
2009-10-01 10:00	340	34	100	0,0	19,33	-0,39	0,0	998,51	-0,80	-0,39	19,03	3,34	1,4	0,00	0,0
2009-10-01 10:30	343	34	100	0,0	19,23	0,51	0,0	998,51	0,09	0,51	18,93	4,24	1,4	0,00	0,0
2009-10-01 11:00	316	34	93	0,0	19,13	1,32	0,0	998,51	-0,14	1,32	18,83	4,45	3,3	0,00	0,0
2009-10-01 11:30	321	34	82	2,0	18,93	2,22	0,0	998,51	-1,05	2,22	18,63	4,49	4,7	0,00	0,0
2009-10-01 12:00	21	34	78	1,2	18,83	2,82	0,0	998,51	-1,17	2,82	18,53	4,80	3,5	0,00	0,0
2009-10-01 12:30	332	34	77	1,2	18,73	3,22	0,0	998,51	-0,97	3,22	18,43	5,13	3,1	0,00	0,0
2009-10-01 13:00	3	34	72	2,0	18,63	3,72	0,0	998,51	-1,44	3,72	18,33	5,29	2,8	0,00	0,0
2009-10-01 13:30	21	34	70	1,6	18,53	3,62	0,0	999,51	-1,94	3,62	18,23	5,06	3,9	0,00	0,0
2009-10-01 14:00	12	35	69	2,4	18,53	3,82	0,0	999,51	-1,95	2,22	18,27	5,20	3,1	0,00	0,0
2009-10-01 14:30	4	35	69	1,6	18,53	3,92	0,0	998,51	-1,85	3,92	18,27	5,30	3,7	0,00	0,0
2009-10-01 15:00	331	35	67	1,6	18,43	4,32	0,0	998,51	-1,89	4,32	18,17	5,57	4,5	0,00	0,0
2009-10-01 15:30	337	35	62	1,4	18,43	4,82	0,0	999,51	-2,52	4,82	18,17	5,77	5,4	0,00	0,0
2009-10-01 16:00	356	35	64	1,6	18,43	4,62	0,0	998,51	-2,26	4,62	18,17	5,68	4,1	0,00	0,0
2009-10-01 16:30	315	35	67	3,5	18,33	4,22	0,0	999,51	-1,99	0,50	18,07	5,47	3,9	0,00	0,0
2009-10-01 17:00	311	35	69	0,0	18,33	3,72	0,0	999,51	-2,05	3,72	18,07	5,10	4,3	0,00	0,0
2009-10-01 17:30	316	35	72	0,0	18,23	3,32	0,0	999,51	-1,83	3,32	17,97	4,89	2,4	0,00	0,0
2009-10-01 18:00	329	35	73	1,8	18,33	2,82	0,0	999,51	-2,11	2,82	18,07	4,46	3,1	0,00	0,0
2009-10-01 18:30	339	35	77	0,0	18,23	2,32	0,0	999,51	-1,84	2,32	17,97	4,23	2,4	0,00	0,0
2009-10-01 19:00	0	35	79	0,0	18,23	1,72	0,0	999,51	-2,06	1,72	17,97	3,77	0,0	0,00	0,0
2009-10-01 19:30	7	35	82	0,0	18,23	1,12	0,0	999,51	-2,12	1,12	17,97	3,39	0,0	0,00	0,0
2009-10-01 20:00	7	35	84	0,0	18,43	0,92	0,0	999,51	-1,98	0,92	18,17	3,34	0,0	0,00	0,0
2009-10-01 20:30	7	34	87	0,0	18,63	0,72	0,0	999,51	-1,68	0,72	18,33	3,37	0,0	0,00	0,0
2009-10-01 21:00	341	34	90	0,0	18,73	0,92	0,0	999,51	-1,00	0,92	18,43	3,81	1,4	0,00	0,0
2009-10-01 21:30	330	34	92	0,0	18,83	1,02	0,0	999,51	-0,59	1,02	18,53	4,07	2,6	0,00	0,0
2009-10-01 22:00	330	34	96	1,8	18,93	0,92	0,0	999,51	-0,09	0,92	18,63	4,30	2,2	0,00	0,0
2009-10-01 22:30	343	34	97	0,0	18,93	0,72	0,0	999,51	-0,14	0,72	18,63	4,19	2,0	0,00	0,0

Datum	Vindrikt °	Fukt inne Rh%	Fukt ute Rh%	Vindhast m/s	Temp in °C	Temp ute °C	Nb. Mån mm	Tryck Mbar	Dagpp °C	Kyleffekt °C	Vix inne °C	Vix ute °C	Vindby m/s	Korr lufttryck	Nederb./dygn mm
2009-10-01 23:00	340	34	98	0,0	18,83	0,61	0,0	999,51	-0,09	0,61	18,53	4,17	1,8	0,00	0,0
2009-10-01 23:30	351	34	98	0,0	18,83	0,11	0,0	999,51	-0,59	0,11	18,53	3,67	1,4	0,00	0,0
2009-10-02 00:00	351	34	99	0,0	18,73	-0,19	0,0	1000,51	-0,75	-0,19	18,43	3,46	1,2	0,00	0,0
2009-10-02 00:30	351	34	100	0,0	18,73	-0,69	0,0	999,51	-1,10	-0,69	18,43	3,04	0,0	0,00	0,0
2009-10-02 01:00	342	34	100	0,0	18,73	-0,69	0,0	999,51	-1,10	-0,69	18,43	3,04	0,0	0,00	0,0
2009-10-02 01:30	343	34	100	0,0	18,83	-0,69	0,0	999,51	-1,10	-0,69	18,53	3,04	1,2	0,00	0,0
2009-10-02 02:00	343	34	100	0,0	18,93	-1,29	0,0	999,51	-1,70	-1,29	18,63	2,44	0,0	0,00	0,0
2009-10-02 02:30	325	34	100	0,0	19,03	-1,59	0,0	1000,51	-2,00	-1,59	18,73	2,14	2,4	0,00	0,0
2009-10-02 03:00	326	34	100	0,0	19,03	-1,79	0,0	999,51	-2,20	-1,79	18,73	1,94	0,0	0,00	0,0
2009-10-02 03:30	326	34	100	0,0	19,13	-1,89	0,0	999,51	-2,30	-1,89	18,83	1,84	0,0	0,00	0,0
2009-10-02 04:00	327	34	100	0,0	19,23	-1,49	0,0	999,51	-1,90	-1,49	18,93	2,24	0,0	0,00	0,0
2009-10-02 04:30	343	34	100	0,0	19,23	-1,89	0,0	999,51	-2,30	-1,89	18,93	1,84	0,0	0,00	0,0
2009-10-02 05:00	343	34	100	0,0	19,23	-2,29	0,0	999,51	-2,70	-2,29	18,93	1,44	0,0	0,00	0,0
2009-10-02 05:30	351	34	100	0,0	19,23	-2,19	0,0	999,51	-2,60	-2,19	18,93	1,54	0,0	0,00	0,0
2009-10-02 06:00	351	34	100	0,0	19,13	-2,29	0,0	999,51	-2,70	-2,29	18,83	1,44	0,0	0,00	0,0
2009-10-02 06:30	351	34	100	0,0	19,13	-1,99	0,0	999,51	-2,40	-1,99	18,83	1,74	0,0	0,00	0,0
2009-10-02 07:00	351	34	100	0,0	19,13	-1,49	0,0	999,51	-1,90	-1,49	18,83	2,24	0,0	0,00	0,0
2009-10-02 07:30	321	34	100	0,0	19,23	-0,99	0,0	999,51	-1,40	-0,99	18,93	2,74	1,2	0,00	0,0
2009-10-02 08:00	325	34	100	0,0	19,23	-0,39	0,0	999,51	-0,80	-0,39	18,93	3,34	1,4	0,00	0,0
2009-10-02 08:30	312	34	100	2,2	19,23	-0,09	0,0	999,51	-0,51	-0,09	18,93	3,64	3,7	0,00	0,0
2009-10-02 09:00	335	34	100	0,0	19,23	0,51	0,0	999,51	0,09	0,51	18,93	4,24	2,8	0,00	0,0
2009-10-02 09:30	332	34	100	1,6	19,23	0,92	0,0	999,51	0,49	0,92	18,93	4,64	2,8	0,00	0,0
2009-10-02 10:00	320	34	100	1,2	19,23	1,52	0,0	1000,51	1,09	1,52	18,93	5,25	4,3	0,00	0,0
2009-10-02 10:30	318	34	93	0,0	19,13	2,12	0,0	1000,51	0,65	2,12	18,83	5,25	5,4	0,00	0,0
2009-10-02 11:00	334	34	86	3,3	19,03	2,42	0,0	1000,51	-0,17	-1,53	18,73	5,00	4,7	0,00	0,0
2009-10-02 11:30	297	34	83	1,2	18,93	2,72	0,0	1000,51	-0,39	2,72	18,63	5,07	4,5	0,00	0,0
2009-10-02 12:00	324	34	81	1,6	18,83	3,62	0,0	1000,51	0,14	3,62	18,53	5,82	4,9	0,00	0,0
2009-10-02 12:30	329	34	80	1,6	18,73	3,62	0,0	1000,51	-0,04	3,62	18,43	5,75	4,9	0,00	0,0
2009-10-02 13:00	294	34	87	2,6	18,73	3,22	0,0	1000,51	0,78	1,59	18,43	5,87	5,6	0,00	0,0
2009-10-02 13:30	351	34	82	2,2	18,63	3,72	0,0	1000,51	0,42	3,72	18,33	5,99	4,1	0,00	0,0
2009-10-02 14:00	321	34	80	1,2	18,63	3,82	0,0	1000,51	0,16	3,82	18,33	5,95	5,2	0,00	0,0
2009-10-02 14:30	304	34	86	0,0	18,53	3,72	0,0	1000,51	1,10	3,72	18,23	6,30	5,6	0,00	0,0
2009-10-02 15:00	331	34	79	2,0	18,43	4,02	0,0	1000,51	0,17	4,02	18,13	6,08	5,2	0,00	0,0
2009-10-02 15:30	321	34	79	3,0	18,43	3,72	0,0	1000,51	-0,12	1,03	18,13	5,78	4,7	0,00	0,0
2009-10-02 16:00	312	34	80	1,2	18,43	3,82	0,0	1000,51	0,16	3,82	18,13	5,95	4,9	0,00	0,0
2009-10-02 16:30	337	34	85	0,0	18,33	3,32	0,0	1000,51	0,54	3,32	18,03	5,82	5,4	0,00	0,0
2009-10-02 17:00	329	34	92	0,0	18,33	2,82	0,0	1000,51	1,19	2,82	18,03	5,87	2,8	0,00	0,0
2009-10-02 17:30	321	34	91	0,0	18,43	2,82	0,0	1000,51	1,03	2,82	18,13	5,79	2,8	0,00	0,0
2009-10-02 18:00	332	34	91	0,0	18,53	2,82	0,0	1000,51	1,03	2,82	18,23	5,79	2,8	0,00	0,0
2009-10-02 18:30	342	34	92	0,0	18,63	2,42	0,0	1000,51	0,79	2,42	18,33	5,47	2,0	0,00	0,0
2009-10-02 19:00	344	34	92	0,0	18,73	2,12	0,0	1000,51	0,49	2,12	18,43	5,17	2,8	0,00	0,0
2009-10-02 19:30	331	34	91	1,8	18,73	1,82	0,0	1001,51	0,04	1,82	18,43	4,79	3,0	0,00	0,0
2009-10-02 20:00	320	34	92	0,0	18,73	1,42	0,0	1000,51	-0,20	1,42	18,43	4,47	2,8	0,00	0,0
2009-10-02 20:30	5	34	92	0,0	18,73	0,72	0,0	1000,51	-0,89	0,72	18,43	3,77	2,2	0,00	0,0
2009-10-02 21:00	330	34	94	1,2	18,73	0,61	0,0	1000,51	-0,68	0,61	18,43	3,83	1,8	0,00	0,0
2009-10-02 21:30	321	34	95	0,0	18,63	0,21	0,0	1000,51	-0,93	0,21	18,33	3,52	1,6	0,00	0,0

Datum	Vindrikt °	Fukt inne Rh%	Fukt ute Rh%	Vindhast m/s	Temp in °C	Temp ute °C	Nb. Mån mm	Tryck Mbar	Dagpp °C	Kyleffekt °C	Vix inne °C	Vix ute °C	Vindby m/s	Korr lufttryck	Nederb./dygn mm
2009-10-02 22:00	321	34	95	0,0	18,63	0,21	0,0	1000,51	-0,93	0,21	18,33	3,52	1,2	0,00	0,0
2009-10-02 22:30	293	34	97	0,0	18,53	0,11	0,0	1000,51	-0,74	0,11	18,23	3,59	2,0	0,00	0,0
2009-10-02 23:00	341	34	99	0,0	18,53	0,01	0,0	1000,51	-0,55	0,01	18,23	3,66	2,2	0,00	0,0
2009-10-02 23:30	319	34	99	1,8	18,63	-0,29	0,0	1000,51	-0,85	-0,29	18,33	3,36	2,0	0,00	0,0
2009-10-03 00:00	321	34	99	0,0	18,73	-0,69	0,0	1000,51	-1,24	-0,69	18,43	2,96	1,8	0,00	0,0
2009-10-03 00:30	99	34	100	0,0	18,83	-0,79	0,0	1000,51	-1,20	-0,79	18,53	2,94	1,2	0,00	0,0
2009-10-03 01:00	99	34	100	0,0	18,93	-0,89	0,0	1000,51	-1,30	-0,89	18,63	2,84	0,0	0,00	0,0
2009-10-03 01:30	96	34	100	0,0	18,93	-1,19	0,0	1000,51	-1,60	-1,19	18,63	2,54	0,0	0,00	0,0
2009-10-03 02:00	96	34	100	0,0	18,93	-1,69	0,0	1000,51	-2,10	-1,69	18,63	2,04	0,0	0,00	0,0
2009-10-03 02:30	96	34	100	0,0	18,93	-2,29	0,0	1000,51	-2,70	-2,29	18,63	1,44	0,0	0,00	0,0
2009-10-03 03:00	96	34	100	0,0	18,83	-2,89	0,0	1000,51	-3,30	-2,89	18,53	0,84	0,0	0,00	0,0
2009-10-03 03:30	96	34	100	0,0	18,83	-2,59	0,0	999,51	-3,00	-2,59	18,53	1,14	0,0	0,00	0,0
2009-10-03 04:00	96	34	100	0,0	18,73	-2,69	0,0	999,51	-3,10	-2,69	18,43	1,04	0,0	0,00	0,0
2009-10-03 04:30	96	34	100	0,0	18,73	-3,29	0,0	999,51	-3,70	-3,29	18,43	0,44	0,0	0,00	0,0
2009-10-03 05:00	96	34	100	0,0	18,83	-3,59	0,0	998,51	-4,00	-3,59	18,53	0,14	0,0	0,00	0,0
2009-10-03 05:30	96	34	100	0,0	18,93	-3,89	0,0	998,51	-4,30	-3,89	18,63	-0,16	0,0	0,00	0,0
2009-10-03 06:00	96	34	100	0,0	19,13	-3,69	0,0	997,50	-4,10	-3,69	18,83	0,04	0,0	0,00	0,0
2009-10-03 06:30	96	34	100	0,0	19,23	-4,29	0,0	997,50	-4,69	-4,29	18,93	-0,56	0,0	0,00	0,0
2009-10-03 07:00	96	34	100	0,0	19,23	-4,29	0,0	997,50	-4,69	-4,29	18,93	-0,56	0,0	0,00	0,0
2009-10-03 07:30	96	34	100	0,0	19,23	-3,79	0,0	997,50	-4,20	-3,79	18,93	-0,06	0,0	0,00	0,0
2009-10-03 08:00	90	34	100	0,0	19,23	-3,29	0,0	996,50	-3,70	-3,29	18,93	0,44	1,2	0,00	0,0
2009-10-03 08:30	114	34	100	1,2	19,23	-2,69	0,0	996,50	-3,10	-2,69	18,93	1,04	2,0	0,00	0,0
2009-10-03 09:00	98	34	100	0,0	19,23	-2,49	0,0	995,50	-2,90	-2,49	18,93	1,24	2,4	0,00	0,0
2009-10-03 09:30	109	34	100	0,0	19,13	-2,09	0,0	995,50	-2,50	-2,09	18,83	1,64	2,2	0,00	0,0
2009-10-03 10:00	92	34	100	0,0	19,13	-1,49	0,0	995,50	-1,90	-1,49	18,83	2,24	2,6	0,00	0,0
2009-10-03 10:30	127	34	100	1,2	19,23	-1,09	0,0	994,50	-1,50	-1,09	18,93	2,64	3,7	0,00	0,0
2009-10-03 11:00	95	34	100	3,3	19,23	-0,49	0,0	994,50	-0,90	-4,81	18,93	3,24	4,3	0,00	0,0
2009-10-03 11:30	119	34	100	2,6	19,33	0,11	0,0	993,50	-0,31	-1,69	19,03	3,84	4,7	0,00	0,0
2009-10-03 12:00	110	34	100	4,5	19,33	0,72	0,0	992,50	0,29	-6,99	19,03	4,44	6,0	0,00	0,0
2009-10-03 12:30	120	34	97	2,0	19,33	1,22	0,0	992,50	0,36	1,22	19,03	4,69	6,0	0,00	0,0
2009-10-03 13:00	138	34	92	5,2	19,33	2,22	0,0	991,50	0,59	-5,75	19,03	5,27	5,2	0,00	0,0
2009-10-03 13:30	107	34	87	3,1	19,33	2,42	0,0	991,50	-0,01	-0,40	19,03	5,07	5,8	0,00	0,0
2009-10-03 14:00	107	34	81	2,8	19,23	3,02	0,0	990,50	-0,44	0,26	18,93	5,22	6,2	0,00	0,0
2009-10-03 14:30	129	34	77	3,3	19,13	3,32	0,0	990,50	-0,87	-0,52	18,83	5,23	6,8	0,00	0,0
2009-10-03 15:00	118	34	74	2,6	19,03	3,42	0,0	989,50	-1,34	1,80	18,73	5,13	6,8	0,00	0,0
2009-10-03 15:30	107	34	72	3,3	18,93	3,62	0,0	989,50	-1,54	-0,18	18,63	5,19	7,9	0,00	0,0
2009-10-03 16:00	106	34	70	2,4	18,83	3,72	0,0	988,50	-1,84	2,11	18,53	5,16	7,3	0,00	0,0
2009-10-03 16:30	117	34	67	2,2	18,83	3,72	0,0	987,50	-2,46	3,72	18,53	4,97	7,1	0,00	0,0
2009-10-03 17:00	154	34	71	4,7	18,83	3,62	0,0	987,50	-1,74	-3,39	18,53	5,13	8,1	0,00	0,0
2009-10-03 17:30	98	34	66	5,4	18,83	3,32	0,0	986,50	-3,05	-4,96	18,53	4,51	7,1	0,00	0,0
2009-10-03 18:00	61	34	64	2,0	18,93	3,12	0,0	986,50	-3,68	3,12	18,63	4,18	6,2	0,00	0,0
2009-10-03 18:30	89	34	68	2,4	19,03	2,82	0,0	985,50	-3,11	1,16	18,73	4,13	4,9	0,00	0,0
2009-10-03 19:00	84	34	70	3,7	19,03	2,72	0,0	985,50	-2,80	-2,32	18,73	4,16	4,5	0,00	0,0
2009-10-03 19:30	122	34	75	3,0	19,33	2,62	0,0	984,50	-1,92	-0,18	19,03	4,39	5,6	0,00	0,0
2009-10-03 20:00	94	34	80	1,6	19,73	2,42	0,0	984,50	-1,20	2,42	19,44	4,55	4,3	0,00	0,0
2009-10-03 20:30	110	34	84	2,2	19,73	2,32	0,0	983,50	-0,61	2,32	19,44	4,74	4,5	0,00	0,0

Datum	Vindrikt °	Fukt inne Rh%	Fukt ute Rh%	Vindhast m/s	Temp in °C	Temp ute °C	Nb. Mån mm	Tryck Mbar	Daggp °C	Kyleffekt °C	Vix inne °C	Vix ute °C	Vindby m/s	Korr lufttryck	Nederb./dygn mm
2009-10-03 21:00	75	34	92	1,6	19,73	2,02	0,0	983,50	0,39	2,02	19,44	5,07	4,5	0,00	0,0
2009-10-03 21:30	90	34	99	1,4	19,63	1,72	0,0	982,50	1,15	1,72	19,34	5,36	3,9	0,00	0,0
2009-10-03 22:00	110	34	100	0,0	19,63	1,52	1,2	981,50	1,09	1,52	19,34	5,25	3,7	1,20	1,2
2009-10-03 22:30	129	34	100	0,0	19,53	1,42	1,2	981,50	0,99	1,42	19,23	5,15	3,7	1,20	1,2
2009-10-03 23:00	230	34	100	0,0	19,53	0,92	1,2	980,50	0,49	0,92	19,23	4,64	3,5	0,00	1,2
2009-10-03 23:30	81	34	100	0,0	19,53	0,72	1,8	979,50	0,29	0,72	19,23	4,44	3,5	0,00	1,8
2009-10-04 00:00	303	34	100	1,2	19,53	0,72	1,8	979,50	0,29	0,72	19,23	4,44	3,1	0,60	0,6
2009-10-04 00:30	194	34	100	1,2	19,63	0,82	1,8	978,50	0,39	0,82	19,34	4,54	3,3	0,60	0,6
2009-10-04 01:00	92	34	100	2,0	19,73	0,72	1,8	978,50	0,29	0,72	19,44	4,44	3,0	0,00	0,6
2009-10-04 01:30	196	34	100	0,0	19,93	0,82	1,8	977,49	0,39	0,82	19,64	4,54	3,7	0,00	0,6
2009-10-04 02:00	235	34	100	2,4	20,03	1,02	3,0	977,49	0,59	-0,74	19,74	4,75	3,0	1,20	1,8
2009-10-04 02:30	195	34	100	1,4	20,13	1,12	3,0	977,49	0,69	1,12	19,84	4,85	3,3	1,20	1,8
2009-10-04 03:00	95	34	100	2,6	20,23	1,22	3,0	976,49	0,79	-0,53	19,94	4,95	4,3	0,00	1,8
2009-10-04 03:30	95	34	100	0,0	20,33	1,22	3,0	976,49	0,79	1,22	20,04	4,95	4,1	0,00	1,8
2009-10-04 04:00	257	34	100	1,6	20,33	1,12	3,0	976,49	0,69	1,12	20,04	4,85	3,9	0,00	1,8
2009-10-04 04:30	75	34	100	0,0	20,33	0,92	3,0	976,49	0,49	0,92	20,04	4,64	3,9	0,00	1,8
2009-10-04 05:00	345	35	100	1,2	20,23	0,82	3,0	976,49	0,39	0,82	19,98	4,54	3,9	0,00	1,8
2009-10-04 05:30	324	35	100	2,0	20,23	0,72	4,2	976,49	0,29	0,72	19,98	4,44	4,1	1,20	3,0
2009-10-04 06:00	54	35	100	0,0	20,33	0,72	4,2	976,49	0,29	0,72	20,08	4,44	4,5	1,20	3,0
2009-10-04 06:30	322	35	100	2,8	20,33	0,72	4,2	976,49	0,29	-2,25	20,08	4,44	5,2	0,00	3,0
2009-10-04 07:00	265	35	100	0,0	20,43	0,51	4,2	976,49	0,09	0,51	20,18	4,24	5,4	0,00	3,0
2009-10-04 07:30	302	35	100	0,0	20,43	0,41	4,2	976,49	-0,01	0,41	20,18	4,14	4,9	0,00	3,0
2009-10-04 08:00	37	35	100	0,0	20,53	0,51	4,2	976,49	0,09	0,51	20,28	4,24	5,2	0,00	3,0
2009-10-04 08:30	333	34	100	1,4	20,53	0,51	4,8	976,49	0,09	0,51	20,24	4,24	6,4	0,60	3,6
2009-10-04 09:00	267	34	100	1,8	20,63	0,61	4,8	976,49	0,19	0,61	20,34	4,34	6,4	0,60	3,6
2009-10-04 09:30	5	34	100	3,1	20,63	0,61	4,8	976,49	0,19	-2,36	20,34	4,34	5,8	0,00	3,6
2009-10-04 10:00	27	34	100	3,9	20,53	0,61	4,8	977,49	0,19	-4,77	20,24	4,34	5,8	0,00	3,6
2009-10-04 10:30	337	34	100	2,0	20,53	0,72	5,4	977,49	0,29	0,72	20,24	4,44	5,8	0,60	4,2
2009-10-04 11:00	3	35	100	3,0	20,53	0,72	7,2	977,49	0,29	-2,25	20,28	4,44	6,2	2,40	6,0
2009-10-04 11:30	137	35	100	3,3	20,23	0,82	7,2	977,49	0,39	-3,34	19,98	4,54	6,6	1,80	6,0
2009-10-04 12:00	133	35	100	5,0	20,13	0,92	7,2	978,50	0,49	-7,38	19,88	4,64	6,8	0,00	6,0
2009-10-04 12:30	351	35	100	3,0	20,03	1,02	7,2	978,50	0,59	-1,93	19,78	4,75	7,3	0,00	6,0
2009-10-04 13:00	23	35	100	3,0	20,03	1,22	7,2	979,50	0,79	-1,71	19,78	4,95	5,6	0,00	6,0
2009-10-04 13:30	356	35	100	2,6	20,03	1,32	7,2	979,50	0,89	-0,42	19,78	5,05	6,8	0,00	6,0
2009-10-04 14:00	340	35	100	1,4	20,13	1,62	7,2	980,50	1,19	1,62	19,88	5,35	6,9	0,00	6,0
2009-10-04 14:30	18	35	100	0,0	20,23	1,52	7,2	980,50	1,09	1,52	19,98	5,25	6,4	0,00	6,0
2009-10-04 15:00	351	35	100	3,0	20,13	1,62	7,2	981,50	1,19	-1,27	19,88	5,35	5,8	0,00	6,0
2009-10-04 15:30	356	35	100	3,7	20,03	1,62	7,2	982,50	1,19	-3,60	19,78	5,35	6,2	0,00	6,0
2009-10-04 16:00	30	35	98	2,6	19,83	1,62	7,2	982,50	0,90	-0,10	19,58	5,17	5,8	0,00	6,0
2009-10-04 16:30	356	35	97	3,1	19,73	1,72	7,2	983,50	0,85	-1,16	19,48	5,19	6,4	0,00	6,0
2009-10-04 17:00	356	35	98	1,8	19,63	1,72	7,2	983,50	1,00	1,72	19,38	5,27	4,5	0,00	6,0
2009-10-04 17:30	351	35	95	3,9	19,63	1,72	7,2	984,50	0,56	-3,49	19,38	5,02	6,2	0,00	6,0
2009-10-04 18:00	347	35	95	2,8	19,73	1,72	7,2	984,50	0,56	-1,16	19,48	5,02	5,0	0,00	6,0
2009-10-04 18:30	356	35	91	3,1	19,83	1,62	7,2	985,50	-0,16	-1,27	19,58	4,59	5,0	0,00	6,0
2009-10-04 19:00	0	35	92	1,2	19,83	1,42	7,2	986,50	-0,20	1,42	19,58	4,47	4,5	0,00	6,0
2009-10-04 19:30	351	35	96	1,6	19,83	1,02	7,2	986,50	0,01	1,02	19,58	4,40	4,3	0,00	6,0

Datum	Vindrikt °	Fukt inne Rh%	Fukt ute Rh%	Vindhast m/s	Temp in °C	Temp ute °C	Nb. Mån mm	Tryck Mbar	Dagpp °C	Kyleffekt °C	Vix inne °C	Vix ute °C	Vindby m/s	Korr lufttryck	Nederb./dygn mm
2009-10-04 20:00	356	35	94	3,3	19,63	1,12	7,2	986,50	-0,19	-3,00	19,38	4,33	4,3	0,00	6,0
2009-10-04 20:30	356	35	94	2,6	19,53	1,12	7,2	987,50	-0,19	-0,63	19,28	4,33	4,7	0,00	6,0
2009-10-04 21:00	351	35	99	2,4	19,43	0,92	7,2	987,50	0,35	-0,84	19,18	4,56	3,5	0,00	6,0
2009-10-04 21:30	351	35	97	2,2	19,43	0,92	7,2	988,50	0,06	0,92	19,18	4,39	3,7	0,00	6,0
2009-10-04 22:00	351	35	97	0,0	19,43	0,72	7,2	988,50	-0,14	0,72	19,18	4,19	2,8	0,00	6,0
2009-10-04 22:30	342	35	96	0,0	19,53	0,41	7,2	989,50	-0,59	0,41	19,28	3,80	2,6	0,00	6,0
2009-10-04 23:00	341	35	97	0,0	19,63	0,11	7,2	989,50	-0,74	0,11	19,38	3,59	2,2	0,00	6,0
2009-10-04 23:30	334	35	99	0,0	19,63	-0,59	7,2	989,50	-1,15	-0,59	19,38	3,06	1,4	0,00	6,0
2009-10-05 00:00	351	35	100	0,0	19,73	-0,29	7,2	990,50	-0,70	-0,29	19,48	3,44	2,2	0,00	0,0
2009-10-05 00:30	0	34	95	0,0	19,73	0,11	7,2	990,50	-1,03	0,11	19,44	3,42	2,6	0,00	0,0
2009-10-05 01:00	319	34	92	1,6	19,73	0,11	7,2	990,50	-1,48	0,11	19,44	3,17	1,8	0,00	0,0
2009-10-05 01:30	339	34	92	0,0	19,63	0,11	7,2	991,50	-1,48	0,11	19,34	3,17	1,2	0,00	0,0
2009-10-05 02:00	331	34	91	0,0	19,63	0,11	7,2	991,50	-1,64	0,11	19,34	3,09	1,8	0,00	0,0
2009-10-05 02:30	324	34	92	0,0	19,63	-0,09	7,2	991,50	-1,68	-0,09	19,34	2,97	1,8	0,00	0,0
2009-10-05 03:00	340	34	90	0,0	19,63	-0,19	7,2	992,50	-2,09	-0,19	19,34	2,71	2,2	0,00	0,0
2009-10-05 03:30	351	34	91	0,0	19,63	-0,59	7,2	992,50	-2,33	-0,59	19,34	2,39	1,2	0,00	0,0
2009-10-05 04:00	7	34	91	0,0	19,63	-0,99	7,2	993,50	-2,72	-0,99	19,34	1,99	1,4	0,00	0,0
2009-10-05 04:30	327	34	92	0,0	19,73	-1,69	7,2	993,50	-3,26	-1,69	19,44	1,37	1,4	0,00	0,0
2009-10-05 05:00	331	34	94	0,0	19,73	-1,79	7,2	993,50	-3,06	-1,79	19,44	1,43	0,0	0,00	0,0
2009-10-05 05:30	351	34	94	0,0	19,73	-1,79	7,2	993,50	-3,06	-1,79	19,44	1,43	2,2	0,00	0,0
2009-10-05 06:00	351	34	93	0,0	19,73	-1,39	7,2	994,50	-2,81	-1,39	19,44	1,75	1,8	0,00	0,0
2009-10-05 06:30	338	34	92	0,0	19,73	-1,79	7,2	994,50	-3,36	-1,79	19,44	1,27	0,0	0,00	0,0
2009-10-05 07:00	339	34	95	0,0	19,73	-2,09	7,2	994,50	-3,21	-2,09	19,44	1,21	0,0	0,00	0,0
2009-10-05 07:30	356	34	95	0,0	19,73	-1,79	7,2	995,50	-2,91	-1,79	19,44	1,51	0,0	0,00	0,0
2009-10-05 08:00	356	34	94	0,0	19,73	-1,89	7,2	995,50	-3,16	-1,89	19,44	1,33	0,0	0,00	0,0
2009-10-05 08:30	356	34	95	0,0	19,73	-2,29	7,2	995,50	-3,41	-2,29	19,44	1,01	0,0	0,00	0,0
2009-10-05 09:00	356	34	98	0,0	19,73	-1,99	7,2	996,50	-2,68	-1,99	19,44	1,57	0,0	0,00	0,0
2009-10-05 09:30	327	34	97	0,0	19,73	-1,09	7,2	996,50	-1,93	-1,09	19,44	2,38	1,2	0,00	0,0
2009-10-05 10:00	320	34	97	0,0	19,63	-0,89	7,2	997,50	-1,73	-0,89	19,34	2,58	0,0	0,00	0,0
2009-10-05 10:30	323	34	97	0,0	19,63	-0,39	7,2	997,50	-1,23	-0,39	19,34	3,08	1,2	0,00	0,0
2009-10-05 11:00	300	34	94	1,2	19,63	1,02	7,2	997,50	-0,29	1,02	19,34	4,23	3,7	0,00	0,0
2009-10-05 11:30	320	34	89	0,0	19,43	1,72	7,2	998,51	-0,37	1,72	19,13	4,53	3,7	0,00	0,0
2009-10-05 12:00	339	34	88	2,8	19,33	2,22	7,2	998,51	-0,04	-0,61	19,03	4,95	4,1	0,00	0,0
2009-10-05 12:30	324	34	85	1,2	19,23	2,62	7,2	998,51	-0,15	2,62	18,93	5,12	3,5	0,00	0,0
2009-10-05 13:00	330	34	88	1,8	19,03	2,32	7,2	999,51	0,06	2,32	18,73	5,05	4,1	0,00	0,0
2009-10-05 13:30	323	34	93	0,0	18,93	2,32	7,2	999,51	0,85	2,32	18,63	5,45	3,1	0,00	0,0
2009-10-05 14:00	332	34	84	2,4	18,93	3,12	7,2	999,51	0,17	1,48	18,63	5,54	5,2	0,00	0,0
2009-10-05 14:30	317	34	84	2,0	18,73	2,82	7,2	999,51	-0,12	2,82	18,43	5,24	4,1	0,00	0,0
2009-10-05 15:00	336	34	86	2,4	18,63	3,42	7,2	1000,51	0,81	1,80	18,33	6,00	5,4	0,00	0,0
2009-10-05 15:30	292	34	82	0,0	18,63	3,62	7,2	1000,51	0,32	3,62	18,33	5,89	5,2	0,00	0,0
2009-10-05 16:00	351	34	75	2,8	18,53	3,22	7,2	1000,51	-1,34	0,48	18,23	4,99	5,2	0,00	0,0
2009-10-05 16:30	308	34	76	1,4	18,63	3,02	7,2	1000,51	-1,35	3,02	18,33	4,86	4,9	0,00	0,0
2009-10-05 17:00	333	34	79	1,8	18,63	2,92	7,2	1001,51	-0,90	2,92	18,33	4,98	5,4	0,00	0,0
2009-10-05 17:30	293	34	81	2,0	18,83	2,92	7,2	1001,51	-0,54	2,92	18,53	5,12	4,5	0,00	0,0
2009-10-05 18:00	319	34	85	1,2	18,93	2,22	7,2	1001,51	-0,54	2,22	18,63	4,72	4,3	0,00	0,0
2009-10-05 18:30	326	34	88	1,8	18,93	1,52	7,2	1001,51	-0,73	1,52	18,63	4,25	3,3	0,00	0,0



Datum	Vindrikt	Fukt inne	Fukt ute	Vindhast	Temp in	Temp ute	Nb. Mån	Tryck	Dagpp	Kyleffekt	Vix inne	Vix ute	Vindby	Korr lufttryck	Nederb./dygn
	°	Rh%	Rh%	m/s	°C	°C	mm	Mbar	°C	°C	°C	°C	m/s		mm
2009-10-05 19:00	331	34	90	0,0	18,93	1,12	7,2	1002,51	-0,81	1,12	18,63	4,01	3,9	0,00	0,0
2009-10-05 19:30	312	34	92	0,0	18,93	0,82	7,2	1002,51	-0,79	0,82	18,63	3,87	2,4	0,00	0,0
2009-10-05 20:00	330	34	95	0,0	18,93	0,61	7,2	1002,51	-0,53	0,61	18,63	3,92	3,1	0,00	0,0
2009-10-05 20:30	334	34	96	0,0	18,83	0,41	7,2	1002,51	-0,59	0,41	18,53	3,80	3,0	0,00	0,0
2009-10-05 21:00	312	34	98	2,0	18,73	0,21	7,2	1003,51	-0,49	0,21	18,43	3,77	2,6	0,00	0,0
2009-10-05 21:30	338	34	99	0,0	18,73	0,01	7,2	1003,51	-0,55	0,01	18,43	3,66	2,0	0,00	0,0
2009-10-05 22:00	332	34	100	0,0	18,73	0,11	7,2	1003,51	-0,31	0,11	18,43	3,84	2,4	0,00	0,0
2009-10-05 22:30	328	34	100	0,0	18,73	0,21	7,2	1004,51	-0,21	0,21	18,43	3,94	3,0	0,00	0,0
2009-10-05 23:00	329	34	100	0,0	18,83	-0,09	7,2	1004,51	-0,51	-0,09	18,53	3,64	1,2	0,00	0,0
2009-10-05 23:30	325	34	100	0,0	18,93	0,31	7,2	1004,51	-0,11	0,31	18,63	4,04	3,7	0,00	0,0
2009-10-06 00:00	310	34	100	0,0	18,93	0,31	7,2	1004,51	-0,11	0,31	18,63	4,04	3,5	0,00	0,0
2009-10-06 00:30	318	34	100	0,0	19,03	0,01	7,2	1005,51	-0,41	0,01	18,73	3,74	2,0	0,00	0,0
2009-10-06 01:00	329	34	100	0,0	19,13	0,11	7,2	1005,51	-0,31	0,11	18,83	3,84	2,4	0,00	0,0
2009-10-06 01:30	334	34	100	0,0	19,13	-0,09	7,2	1005,51	-0,51	-0,09	18,83	3,64	2,0	0,00	0,0
2009-10-06 02:00	328	34	100	0,0	19,13	-0,49	7,2	1006,51	-0,90	-0,49	18,83	3,24	1,8	0,00	0,0
2009-10-06 02:30	335	34	100	0,0	19,13	-0,69	7,2	1006,51	-1,10	-0,69	18,83	3,04	2,0	0,00	0,0
2009-10-06 03:00	331	34	100	0,0	19,03	-0,79	7,2	1006,51	-1,20	-0,79	18,73	2,94	1,8	0,00	0,0
2009-10-06 03:30	305	34	100	1,8	18,93	-0,49	7,2	1006,51	-0,90	-0,49	18,63	3,24	3,3	0,00	0,0
2009-10-06 04:00	311	34	100	0,0	18,93	-0,69	7,2	1006,51	-1,10	-0,69	18,63	3,04	2,0	0,00	0,0
2009-10-06 04:30	340	34	100	0,0	19,03	-0,59	7,2	1007,51	-1,00	-0,59	18,73	3,14	0,0	0,00	0,0
2009-10-06 05:00	243	34	100	0,0	19,03	-0,59	7,2	1007,51	-1,00	-0,59	18,73	3,14	0,0	0,00	0,0
2009-10-06 05:30	179	34	100	0,0	19,13	-1,09	7,2	1007,51	-1,50	-1,09	18,83	2,64	1,4	0,00	0,0
2009-10-06 06:00	287	34	100	0,0	19,13	-1,49	7,2	1007,51	-1,90	-1,49	18,83	2,24	0,0	0,00	0,0
2009-10-06 06:30	317	34	100	0,0	19,23	-1,39	7,2	1007,51	-1,80	-1,39	18,93	2,34	1,2	0,00	0,0
2009-10-06 07:00	320	34	100	0,0	19,23	-1,19	7,2	1008,51	-1,60	-1,19	18,93	2,54	1,2	0,00	0,0
2009-10-06 07:30	320	34	100	0,0	19,23	-1,49	7,2	1008,51	-1,90	-1,49	18,93	2,24	0,0	0,00	0,0
2009-10-06 08:00	320	34	100	0,0	19,23	-1,89	7,2	1008,51	-2,30	-1,89	18,93	1,84	0,0	0,00	0,0
2009-10-06 08:30	320	34	100	0,0	19,23	-1,89	7,2	1008,51	-2,30	-1,89	18,93	1,84	0,0	0,00	0,0
2009-10-06 09:00	320	34	100	0,0	19,23	-1,49	7,2	1008,51	-1,90	-1,49	18,93	2,24	0,0	0,00	0,0
2009-10-06 09:30	341	34	100	0,0	19,23	-0,69	7,2	1008,51	-1,10	-0,69	18,93	3,04	0,0	0,00	0,0
2009-10-06 10:00	330	34	100	0,0	19,23	-0,09	7,2	1008,51	-0,51	-0,09	18,93	3,64	1,2	0,00	0,0
2009-10-06 10:30	339	34	100	0,0	19,23	0,31	7,2	1008,51	-0,11	0,31	18,93	4,04	0,0	0,00	0,0
2009-10-06 11:00	183	34	100	0,0	19,23	1,12	7,2	1008,51	0,69	1,12	18,93	4,85	2,4	0,00	0,0
2009-10-06 11:30	130	34	100	2,8	19,13	1,62	7,2	1008,51	1,19	-1,27	18,83	5,35	3,5	0,00	0,0
2009-10-06 12:00	178	34	95	0,0	19,03	2,12	7,2	1008,51	0,95	2,12	18,73	5,42	3,7	0,00	0,0
2009-10-06 12:30	126	34	85	1,6	18,93	2,62	7,2	1008,51	-0,15	2,62	18,63	5,12	4,1	0,00	0,0
2009-10-06 13:00	174	34	79	2,4	18,83	2,82	7,2	1008,51	-0,99	1,16	18,53	4,88	6,0	0,00	0,0
2009-10-06 13:30	148	34	80	3,1	18,73	2,82	7,2	1008,51	-0,81	0,04	18,43	4,95	4,7	0,00	0,0
2009-10-06 14:00	128	34	80	2,6	18,63	2,92	7,2	1007,51	-0,72	1,27	18,33	5,05	6,0	0,00	0,0
2009-10-06 14:30	130	34	76	3,5	18,63	2,92	7,2	1006,51	-1,45	-0,97	18,33	4,76	5,4	0,00	0,0
2009-10-06 15:00	148	34	75	3,7	18,53	2,72	7,2	1007,51	-1,83	-2,32	18,23	4,49	7,1	0,00	0,0
2009-10-06 15:30	142	34	75	5,0	18,43	2,62	7,2	1006,51	-1,92	-5,24	18,13	4,39	6,0	0,00	0,0
2009-10-06 16:00	158	34	75	3,7	18,43	2,42	7,2	1005,51	-2,11	-2,67	18,13	4,19	5,8	0,00	0,0
2009-10-06 16:30	117	34	75	2,8	18,43	2,42	7,2	1004,51	-2,11	-0,40	18,13	4,19	6,2	0,00	0,0
2009-10-06 17:00	103	34	73	4,5	18,53	2,12	7,2	1004,51	-2,78	-5,25	18,23	3,76	6,8	0,00	0,0
2009-10-06 17:30	113	34	75	5,6	18,73	1,92	7,2	1003,51	-2,60	-6,75	18,43	3,69	7,7	0,00	0,0

Datum	Vindrikt °	Fukt inne Rh%	Fukt ute Rh%	Vindhast m/s	Temp in °C	Temp ute °C	Nb. Mån mm	Tryck Mbar	Dagpp °C	Kyleffekt °C	Vix inne °C	Vix ute °C	Vindby m/s	Korr lufttryck	Nederb./dygn mm
2009-10-06 18:00	143	34	90	5,4	18,83	0,92	7,2	1003,51	-1,00	-8,03	18,53	3,81	9,6	0,00	0,0
2009-10-06 18:30	82	34	100	3,3	18,93	0,41	7,2	1002,51	-0,01	-3,79	18,63	4,14	7,1	0,00	0,0
2009-10-06 19:00	153	34	100	3,7	18,93	0,31	7,2	1001,51	-0,11	-5,12	18,63	4,04	6,6	0,00	0,0
2009-10-06 19:30	133	34	100	0,0	18,83	0,21	7,2	1000,51	-0,21	0,21	18,53	3,94	4,3	0,00	0,0
2009-10-06 20:00	125	34	100	0,0	18,83	0,01	7,2	999,51	-0,41	0,01	18,53	3,74	0,0	0,00	0,0
2009-10-06 20:30	144	34	100	0,0	18,73	-0,09	7,2	998,51	-0,51	-0,09	18,43	3,64	0,0	0,00	0,0
2009-10-06 21:00	128	34	100	2,8	18,73	-0,19	7,2	997,50	-0,60	-3,24	18,43	3,54	5,4	0,00	0,0
2009-10-06 21:30	113	34	100	1,4	18,83	-0,29	7,2	996,50	-0,70	-0,29	18,53	3,44	6,2	0,00	0,0
2009-10-06 22:00	124	34	100	5,4	19,03	-0,29	7,2	995,50	-0,70	-9,56	18,73	3,44	5,8	0,00	0,0
2009-10-06 22:30	125	34	100	2,8	19,13	-0,19	7,2	994,50	-0,60	-3,24	18,83	3,54	6,4	0,00	0,0
2009-10-06 23:00	129	34	100	1,2	19,23	-0,19	7,2	993,50	-0,60	-0,19	18,93	3,54	4,7	0,00	0,0
2009-10-06 23:30	137	34	100	1,6	19,23	-0,09	7,2	992,50	-0,51	-0,09	18,93	3,64	4,7	0,00	0,0
2009-10-07 00:00	123	34	100	2,2	19,13	0,01	7,2	991,50	-0,41	0,01	18,83	3,74	4,7	0,00	0,0
2009-10-07 00:30	101	34	100	1,2	19,03	0,11	7,2	990,50	-0,31	0,11	18,73	3,84	4,3	0,00	0,0
2009-10-07 01:00	114	34	100	0,0	18,93	0,21	7,2	989,50	-0,21	0,21	18,63	3,94	3,0	0,00	0,0
2009-10-07 01:30	114	34	100	0,0	18,83	0,11	7,2	988,50	-0,31	0,11	18,53	3,84	3,0	0,00	0,0
2009-10-07 02:00	145	34	100	0,0	18,83	0,11	7,2	987,50	-0,31	0,11	18,53	3,84	0,0	0,00	0,0
2009-10-07 02:30	127	34	100	0,0	18,83	0,11	7,2	986,50	-0,31	0,11	18,53	3,84	0,0	0,00	0,0
2009-10-07 03:00	116	34	100	0,0	18,93	0,31	7,2	986,50	-0,11	0,31	18,63	4,04	0,0	0,00	0,0
2009-10-07 03:30	144	34	100	0,0	19,03	0,31	7,2	985,50	-0,11	0,31	18,73	4,04	0,0	0,00	0,0
2009-10-07 04:00	144	34	100	0,0	19,13	0,31	7,2	985,50	-0,11	0,31	18,83	4,04	0,0	0,00	0,0
2009-10-07 04:30	144	34	100	0,0	19,23	0,31	7,2	984,50	-0,11	0,31	18,93	4,04	0,0	0,00	0,0
2009-10-07 05:00	145	34	100	0,0	19,33	0,31	7,2	984,50	-0,11	0,31	19,03	4,04	0,0	0,00	0,0
2009-10-07 05:30	146	34	100	0,0	19,33	0,21	7,2	983,50	-0,21	0,21	19,03	3,94	0,0	0,00	0,0
2009-10-07 06:00	146	34	100	0,0	19,33	-0,19	7,2	983,50	-0,60	-0,19	19,03	3,54	0,0	0,00	0,0
2009-10-07 06:30	146	34	100	0,0	19,23	0,01	7,2	983,50	-0,41	0,01	18,93	3,74	0,0	0,00	0,0
2009-10-07 07:00	329	34	100	0,0	19,23	0,11	7,2	983,50	-0,31	0,11	18,93	3,84	0,0	0,00	0,0
2009-10-07 07:30	329	34	100	0,0	19,13	0,11	7,2	983,50	-0,31	0,11	18,83	3,84	0,0	0,00	0,0
2009-10-07 08:00	329	34	100	0,0	19,03	0,11	7,2	983,50	-0,31	0,11	18,73	3,84	0,0	0,00	0,0
2009-10-07 08:30	325	34	100	0,0	19,03	0,21	7,2	982,50	-0,21	0,21	18,73	3,94	0,0	0,00	0,0
2009-10-07 09:00	329	34	100	0,0	19,13	0,31	7,2	982,50	-0,11	0,31	18,83	4,04	0,0	0,00	0,0
2009-10-07 09:30	343	34	100	0,0	19,13	0,41	7,2	982,50	-0,01	0,41	18,83	4,14	0,0	0,00	0,0
2009-10-07 10:00	171	34	100	0,0	19,13	0,72	7,2	982,50	0,29	0,72	18,83	4,44	0,0	0,00	0,0
2009-10-07 10:30	179	34	100	0,0	19,13	0,92	7,2	982,50	0,49	0,92	18,83	4,64	1,6	0,00	0,0
2009-10-07 11:00	176	34	100	1,6	19,13	1,32	7,2	982,50	0,89	1,32	18,83	5,05	2,2	0,00	0,0
2009-10-07 11:30	179	34	100	0,0	19,13	1,72	7,2	982,50	1,29	1,72	18,83	5,45	1,8	0,00	0,0
2009-10-07 12:00	203	34	100	0,0	19,03	1,72	7,2	982,50	1,29	1,72	18,73	5,45	1,2	0,00	0,0
2009-10-07 12:30	228	34	100	0,0	19,03	1,52	7,2	982,50	1,09	1,52	18,73	5,25	0,0	0,00	0,0
2009-10-07 13:00	228	34	100	0,0	18,93	2,02	7,2	982,50	1,59	2,02	18,63	5,75	0,0	0,00	0,0
2009-10-07 13:30	229	34	100	0,0	18,93	2,62	7,2	982,50	2,19	2,62	18,63	6,35	0,0	0,00	0,0
2009-10-07 14:00	229	34	100	0,0	18,83	2,92	7,2	982,50	2,49	2,92	18,53	6,65	0,0	0,00	0,0
2009-10-07 14:30	233	34	100	0,0	18,83	3,52	7,2	982,50	3,09	3,52	18,53	7,25	0,0	0,00	0,0
2009-10-07 15:00	246	34	100	0,0	18,83	2,82	7,2	982,50	2,39	2,82	18,53	6,55	0,0	0,00	0,0
2009-10-07 15:30	289	34	100	0,0	18,93	2,72	7,2	982,50	2,29	2,72	18,63	6,45	0,0	0,00	0,0
2009-10-07 16:00	289	34	100	0,0	18,93	3,02	7,2	983,50	2,59	3,02	18,63	6,75	0,0	0,00	0,0
2009-10-07 16:30	306	34	100	0,0	18,93	2,62	9,0	983,50	2,19	2,62	18,63	6,35	1,4	1,80	1,8

Datum	Vindrikt °	Fukt inne Rh%	Fukt ute Rh%	Vindhast m/s	Temp in °C	Temp ute °C	Nb. Mån mm	Tryck Mbar	Daggp °C	Kyleffekt °C	Vix inne °C	Vix ute °C	Vindby m/s	Korr lufttryck	Nederb./dygn mm
2009-10-07 17:00	343	34	100	2,4	18,93	2,52	9,0	983,50	2,09	0,85	18,63	6,25	2,4	1,80	1,8
2009-10-07 17:30	333	34	100	1,2	18,93	2,32	10,8	984,50	1,89	2,32	18,63	6,05	3,7	1,80	3,6
2009-10-07 18:00	351	34	100	2,2	18,93	2,12	12,6	984,50	1,69	2,12	18,63	5,85	4,7	3,60	5,4
2009-10-07 18:30	325	34	100	0,0	18,83	2,12	12,6	985,50	1,69	2,12	18,53	5,85	5,0	1,80	5,4
2009-10-07 19:00	296	34	100	1,4	18,73	2,12	13,8	986,50	1,69	2,12	18,43	5,85	5,0	1,20	6,6
2009-10-07 19:30	317	34	100	4,3	18,63	2,12	13,8	986,50	1,69	-4,17	18,33	5,85	5,0	1,20	6,6
2009-10-07 20:00	299	34	99	2,4	18,53	2,12	15,6	987,50	1,55	0,42	18,23	5,76	5,6	1,80	8,4
2009-10-07 20:30	325	34	100	1,6	18,43	2,12	15,6	987,50	1,69	2,12	18,13	5,85	5,4	1,80	8,4
2009-10-07 21:00	345	34	98	3,7	18,23	2,12	16,8	988,50	1,40	-3,02	17,93	5,67	6,4	1,20	9,6
2009-10-07 21:30	288	34	98	3,5	18,03	2,12	16,8	988,50	1,40	-1,87	17,73	5,67	7,1	1,20	9,6
2009-10-07 22:00	291	34	98	0,0	18,03	2,02	16,8	989,50	1,30	2,02	17,73	5,57	5,4	0,00	9,6
<b>2009-10-07 22:30</b>	<b>295</b>	<b>34</b>	<b>97</b>	<b>3,0</b>	<b>18,03</b>	<b>1,92</b>	<b>18,0</b>	<b>990,50</b>	<b>1,05</b>	<b>-0,94</b>	<b>17,73</b>	<b>5,39</b>	<b>5,2</b>	<b>1,20</b>	<b>10,8</b>
2009-10-07 23:00	295	34	97	3,0	18,03	1,92	18,0	990,50	1,05	-0,94	17,73	5,39	5,2	1,20	10,8
2009-10-07 23:30	328	34	96	1,8	18,03	1,82	18,6	991,50	0,81	1,82	17,73	5,20	5,6	0,60	11,4
2009-10-08 00:00	327	34	97	0,0	18,23	1,52	18,6	992,50	0,66	1,52	17,93	4,99	5,6	0,60	0,0
2009-10-08 00:30	321	34	99	1,2	18,43	1,42	18,6	993,50	0,85	1,42	18,13	5,06	3,9	0,00	0,0
2009-10-08 01:00	319	34	100	0,0	18,63	1,42	18,6	993,50	0,99	1,42	18,33	5,15	3,5	0,00	0,0
2009-10-08 01:30	311	34	100	0,0	18,73	1,32	18,6	994,50	0,89	1,32	18,43	5,05	3,7	0,00	0,0
2009-10-08 02:00	315	34	100	1,2	18,73	1,32	18,6	995,50	0,89	1,32	18,43	5,05	4,1	0,00	0,0
2009-10-08 02:30	325	34	100	1,2	18,73	1,32	18,6	995,50	0,89	1,32	18,43	5,05	4,1	0,00	0,0
2009-10-08 03:00	320	34	100	2,2	18,73	0,92	18,6	996,50	0,49	0,92	18,43	4,64	3,3	0,00	0,0
2009-10-08 03:30	5	34	96	0,0	18,73	0,41	18,6	997,50	-0,59	0,41	18,43	3,80	4,1	0,00	0,0
2009-10-08 04:00	315	34	95	2,8	18,63	0,41	18,6	997,50	-0,73	-2,58	18,33	3,72	3,9	0,00	0,0
2009-10-08 04:30	351	34	97	1,4	18,53	0,11	18,6	998,51	-0,74	0,11	18,23	3,59	3,7	0,00	0,0
2009-10-08 05:00	327	34	99	2,6	18,53	-0,19	18,6	998,51	-0,75	-2,00	18,23	3,46	3,0	0,00	0,0
2009-10-08 05:30	330	34	99	0,0	18,63	-0,29	18,6	998,51	-0,85	-0,29	18,33	3,36	3,7	0,00	0,0
2009-10-08 06:00	335	34	100	0,0	18,63	-0,29	18,6	998,51	-0,70	-0,29	18,33	3,44	4,1	0,00	0,0
2009-10-08 06:30	331	34	97	0,0	18,73	-0,39	18,6	998,51	-1,23	-0,39	18,43	3,08	3,5	0,00	0,0
2009-10-08 07:00	336	34	96	1,2	18,73	-0,49	18,6	999,51	-1,48	-0,49	18,43	2,90	2,8	0,00	0,0
2009-10-08 07:30	45	34	97	0,0	18,83	-0,89	18,6	999,51	-1,73	-0,89	18,53	2,58	3,1	0,00	0,0
2009-10-08 08:00	321	34	98	0,0	18,93	-1,19	18,6	1000,51	-1,89	-1,19	18,63	2,37	1,6	0,00	0,0
2009-10-08 08:30	24	34	100	0,0	18,93	-0,79	18,6	1000,51	-1,20	-0,79	18,63	2,94	1,6	0,00	0,0
2009-10-08 09:00	24	34	100	0,0	18,93	-0,59	18,6	1000,51	-1,00	-0,59	18,63	3,14	0,0	0,00	0,0
2009-10-08 09:30	356	34	100	0,0	18,93	-0,79	18,6	1000,51	-1,20	-0,79	18,63	2,94	0,0	0,00	0,0
2009-10-08 10:00	351	34	100	0,0	18,93	-0,09	18,6	1001,51	-0,51	-0,09	18,63	3,64	1,2	0,00	0,0
2009-10-08 10:30	329	34	100	0,0	18,93	0,51	18,6	1001,51	0,09	0,51	18,63	4,24	1,6	0,00	0,0
2009-10-08 11:00	339	34	99	0,0	18,93	0,92	18,6	1001,51	0,35	0,92	18,63	4,56	1,2	0,00	0,0
2009-10-08 11:30	351	34	92	0,0	18,83	1,32	18,6	1001,51	-0,30	1,32	18,53	4,37	1,4	0,00	0,0
2009-10-08 12:00	329	34	82	0,0	18,83	1,72	18,6	1001,51	-1,53	1,72	18,53	3,99	2,4	0,00	0,0
2009-10-08 12:30	314	34	79	0,0	18,73	2,02	19,8	1001,51	-1,77	2,02	18,43	4,07	1,4	1,20	1,2
2009-10-08 13:00	351	34	77	0,0	18,63	2,32	19,8	1002,51	-1,84	2,32	18,33	4,23	1,4	1,20	1,2
2009-10-08 13:30	181	34	74	0,0	18,53	2,42	20,4	1001,51	-2,30	2,42	18,23	4,13	1,2	0,60	1,8
2009-10-08 14:00	173	34	73	0,0	18,43	2,82	20,4	1001,51	-2,11	2,82	18,13	4,46	1,4	0,60	1,8
2009-10-08 14:30	289	34	65	0,0	18,43	3,02	20,4	1001,51	-3,55	3,02	18,13	4,14	1,2	0,00	1,8
2009-10-08 15:00	124	34	66	0,0	18,43	3,02	20,4	1002,51	-3,34	3,02	18,13	4,21	2,4	0,00	1,8
2009-10-08 15:30	193	34	68	0,0	18,33	2,92	20,4	1001,51	-3,01	2,92	18,03	4,23	1,4	0,00	1,8

Datum	Vindrikt °	Fukt inne Rh%	Fukt ute Rh%	Vindhast m/s	Temp in °C	Temp ute °C	Nb. Mån mm	Tryck Mbar	Dagpp °C	Kyleffekt °C	Vix inne °C	Vix ute °C	Vindby m/s	Korr lufttryck	Nederb./dygn mm
2009-10-08 16:00	193	34	72	0,0	18,23	2,32	20,4	1001,51	-2,79	2,32	17,93	3,89	0,0	0,00	1,8
2009-10-08 16:30	193	34	79	0,0	18,23	1,92	20,4	1001,51	-1,87	1,92	17,93	3,97	0,0	0,00	1,8
2009-10-08 17:00	193	34	83	0,0	18,23	1,42	20,4	1001,51	-1,66	1,42	17,93	3,77	0,0	0,00	1,8
2009-10-08 17:30	193	34	86	0,0	18,23	1,02	20,4	1001,51	-1,55	1,02	17,93	3,59	0,0	0,00	1,8
2009-10-08 18:00	201	34	89	0,0	18,13	0,51	20,4	1001,51	-1,55	0,51	17,83	3,33	0,0	0,00	1,8
2009-10-08 18:30	186	34	91	0,0	18,03	-0,09	20,4	1002,51	-1,83	-0,09	17,73	2,89	2,8	0,00	1,8
2009-10-08 19:00	220	34	93	0,0	18,03	-0,29	20,4	1002,51	-1,73	-0,29	17,73	2,85	0,0	0,00	1,8
2009-10-08 19:30	356	34	83	0,0	18,03	0,61	20,4	1002,51	-2,44	0,61	17,73	2,97	1,4	0,00	1,8
2009-10-08 20:00	356	34	77	1,2	18,03	0,82	20,4	1002,51	-3,29	0,82	17,73	2,73	1,6	0,00	1,8
2009-10-08 20:30	351	34	81	0,0	18,13	0,31	20,4	1003,51	-3,07	0,31	17,83	2,52	1,8	0,00	1,8
2009-10-08 21:00	356	34	85	1,6	18,23	0,01	20,4	1003,51	-2,69	0,01	17,93	2,52	2,4	0,00	1,8
2009-10-08 21:30	351	34	88	0,0	18,43	-0,39	20,4	1003,51	-2,60	-0,39	18,13	2,35	2,6	0,00	1,8
2009-10-08 22:00	5	34	89	0,0	18,53	-0,69	20,4	1004,51	-2,74	-0,69	18,23	2,13	2,0	0,00	1,8
2009-10-08 22:30	3	34	89	0,0	18,63	-1,19	20,4	1004,51	-3,23	-1,19	18,33	1,63	1,4	0,00	1,8
2009-10-08 23:00	356	34	86	0,0	18,63	-1,29	20,4	1004,51	-3,80	-1,29	18,33	1,29	2,0	0,00	1,8
2009-10-08 23:30	2	34	87	0,0	18,63	-1,09	20,4	1005,51	-3,44	-1,09	18,33	1,57	1,4	0,00	1,8
2009-10-09 00:00	356	34	84	0,0	18,63	-1,29	20,4	1005,51	-4,13	-1,29	18,33	1,14	2,6	0,00	0,0
2009-10-09 00:30	3	34	88	0,0	18,63	-1,79	20,4	1006,51	-3,97	-1,79	18,33	0,95	1,8	0,00	0,0
2009-10-09 01:00	5	34	88	0,0	18,53	-1,59	20,4	1006,51	-3,78	-1,59	18,23	1,15	1,2	0,00	0,0
2009-10-09 01:30	356	34	86	0,0	18,53	-1,39	20,4	1007,51	-3,90	-1,39	18,23	1,19	0,0	0,00	0,0
2009-10-09 02:00	6	34	86	0,0	18,53	-1,69	20,4	1007,51	-4,19	-1,69	18,23	0,89	1,2	0,00	0,0
2009-10-09 02:30	6	34	87	0,0	18,63	-2,69	20,4	1007,51	-5,01	-2,69	18,33	-0,03	0,0	0,00	0,0
2009-10-09 03:00	321	34	95	0,0	18,73	-2,09	20,4	1008,51	-3,21	-2,09	18,43	1,21	2,4	0,00	0,0
2009-10-09 03:30	338	34	98	0,0	18,73	-1,79	20,4	1008,51	-2,48	-1,79	18,43	1,77	1,6	0,00	0,0
2009-10-09 04:00	338	34	98	0,0	18,83	-2,39	20,4	1008,51	-3,08	-2,39	18,53	1,17	0,0	0,00	0,0
2009-10-09 04:30	338	34	99	0,0	18,83	-2,99	20,4	1009,51	-3,54	-2,99	18,53	0,65	0,0	0,00	0,0
2009-10-09 05:00	338	34	99	0,0	18,83	-3,29	20,4	1009,51	-3,84	-3,29	18,53	0,35	0,0	0,00	0,0
2009-10-09 05:30	334	34	100	0,0	18,83	-3,29	20,4	1009,51	-3,70	-3,29	18,53	0,44	0,0	0,00	0,0
2009-10-09 06:00	332	33	100	0,0	18,83	-3,09	20,4	1009,51	-3,50	-3,09	18,49	0,64	1,6	0,00	0,0
2009-10-09 06:30	0	33	100	0,0	18,83	-2,79	20,4	1009,51	-3,20	-2,79	18,49	0,94	1,2	0,00	0,0
2009-10-09 07:00	319	33	100	1,4	18,83	-2,69	20,4	1010,51	-3,10	-2,69	18,49	1,04	2,2	0,00	0,0
2009-10-09 07:30	351	33	100	0,0	18,73	-2,09	20,4	1010,51	-2,50	-2,09	18,39	1,64	2,0	0,00	0,0
2009-10-09 08:00	309	33	100	0,0	18,73	-1,89	20,4	1011,51	-2,30	-1,89	18,39	1,84	1,8	0,00	0,0
2009-10-09 08:30	321	33	100	2,4	18,73	-1,39	20,4	1011,51	-1,80	-3,27	18,39	2,34	3,7	0,00	0,0
2009-10-09 09:00	326	33	100	1,4	18,73	-0,89	20,4	1012,51	-1,30	-0,89	18,39	2,84	3,7	0,00	0,0
2009-10-09 09:30	325	33	100	1,6	18,73	-0,39	20,4	1013,51	-0,80	-0,39	18,39	3,34	3,5	0,00	0,0
2009-10-09 10:00	325	33	99	0,0	18,73	0,11	20,4	1013,51	-0,45	0,11	18,39	3,76	4,1	0,00	0,0
2009-10-09 10:30	11	33	96	0,0	18,73	0,51	20,4	1013,51	-0,49	0,51	18,39	3,90	3,3	0,00	0,0
2009-10-09 11:00	351	33	89	2,6	18,73	1,12	20,4	1014,51	-0,96	-0,63	18,39	3,93	4,1	0,00	0,0
2009-10-09 11:30	337	33	85	2,0	18,63	1,72	21,6	1014,51	-1,03	1,72	18,29	4,22	5,6	1,20	1,2
2009-10-09 12:00	351	34	83	3,0	18,43	1,72	21,6	1015,51	-1,36	-1,16	18,13	4,07	5,2	1,20	1,2
2009-10-09 12:30	332	34	77	4,1	18,23	2,32	21,6	1015,51	-1,84	-3,93	17,93	4,23	5,4	0,00	1,2
2009-10-09 13:00	339	34	66	3,9	18,13	2,62	21,6	1015,51	-3,72	-2,44	17,83	3,81	6,6	0,00	1,2
2009-10-09 13:30	301	34	64	2,4	18,03	2,52	21,6	1016,51	-4,24	0,85	17,73	3,58	5,0	0,00	1,2
2009-10-09 14:00	335	33	71	2,0	17,93	2,12	21,6	1016,51	-3,17	2,12	17,59	3,62	5,0	0,00	1,2
2009-10-09 14:30	271	33	77	2,4	17,93	2,02	21,6	1016,51	-2,13	0,32	17,59	3,93	4,3	0,00	1,2

Datum	Vindrikt	Fukt inne	Fukt ute	Vindhast	Temp in	Temp ute	Nb. Mån	Tryck	Dagpp	Kyleffekt	Vix inne	Vix ute	Vindby	Korr lufttryck	Nederb./dygn
	°	Rh%	Rh%	m/s	°C	°C	mm	Mbar	°C	°C	°C	°C	m/s		mm
2009-10-09 15:00	307	33	71	1,6	17,83	2,62	21,6	1016,51	-2,69	2,62	17,49	4,12	4,7	0,00	1,2
2009-10-09 15:30	345	33	76	2,8	17,83	2,32	21,6	1017,52	-2,02	-0,51	17,49	4,16	4,3	0,00	1,2
2009-10-09 16:00	311	33	88	2,2	17,73	1,82	21,6	1017,52	-0,44	1,82	17,39	4,55	4,3	0,00	1,2
2009-10-09 16:30	351	34	92	0,0	17,73	1,32	21,6	1017,52	-0,30	1,32	17,43	4,37	3,1	0,00	1,2
2009-10-09 17:00	326	34	97	0,0	17,73	1,12	21,6	1017,52	0,26	1,12	17,43	4,59	2,6	0,00	1,2
2009-10-09 17:30	309	34	99	0,0	17,73	1,22	21,6	1017,52	0,65	1,22	17,43	4,86	0,0	0,00	1,2
2009-10-09 18:00	309	34	99	0,0	17,73	1,02	21,6	1017,52	0,45	1,02	17,43	4,66	0,0	0,00	1,2
2009-10-09 18:30	351	34	99	0,0	17,83	0,92	21,6	1017,52	0,35	0,92	17,53	4,56	1,2	0,00	1,2
2009-10-09 19:00	331	34	100	0,0	17,93	0,72	21,6	1017,52	0,29	0,72	17,63	4,44	2,6	0,00	1,2
2009-10-09 19:30	325	34	100	0,0	18,03	0,51	21,6	1017,52	0,09	0,51	17,73	4,24	1,8	0,00	1,2
2009-10-09 20:00	336	34	100	0,0	18,23	0,31	21,6	1017,52	-0,11	0,31	17,93	4,04	1,2	0,00	1,2
2009-10-09 20:30	336	34	100	0,0	18,33	0,11	21,6	1018,52	-0,31	0,11	18,03	3,84	0,0	0,00	1,2
2009-10-09 21:00	343	34	100	0,0	18,33	0,21	21,6	1018,52	-0,21	0,21	18,03	3,94	0,0	0,00	1,2
2009-10-09 21:30	343	34	100	0,0	18,33	0,11	21,6	1018,52	-0,31	0,11	18,03	3,84	0,0	0,00	1,2
2009-10-09 22:00	332	34	100	0,0	18,23	-0,09	21,6	1018,52	-0,51	-0,09	17,93	3,64	1,2	0,00	1,2
2009-10-09 22:30	332	34	100	0,0	18,13	-0,29	21,6	1019,52	-0,70	-0,29	17,83	3,44	0,0	0,00	1,2
2009-10-09 23:00	321	34	100	0,0	18,03	-0,39	21,6	1018,52	-0,80	-0,39	17,73	3,34	1,6	0,00	1,2
2009-10-09 23:30	356	34	100	0,0	17,93	-0,39	21,6	1019,52	-0,80	-0,39	17,63	3,34	1,2	0,00	1,2
2009-10-10 00:00	351	34	100	0,0	17,93	-0,69	21,6	1019,52	-1,10	-0,69	17,63	3,04	0,0	0,00	0,0
2009-10-10 00:30	246	34	100	0,0	18,13	-0,99	21,6	1019,52	-1,40	-0,99	17,83	2,74	1,2	0,00	0,0
2009-10-10 01:00	335	34	100	0,0	18,23	-0,89	21,6	1019,52	-1,30	-0,89	17,93	2,84	3,3	0,00	0,0
2009-10-10 01:30	327	34	99	0,0	18,43	-0,89	21,6	1019,52	-1,44	-0,89	18,13	2,76	3,0	0,00	0,0
2009-10-10 02:00	327	33	99	0,0	18,63	-1,39	21,6	1019,52	-1,94	-1,39	18,29	2,26	0,0	0,00	0,0
2009-10-10 02:30	320	33	100	0,0	18,63	-1,09	21,6	1019,52	-1,50	-1,09	18,29	2,64	2,0	0,00	0,0
2009-10-10 03:00	331	33	100	0,0	18,53	-1,09	21,6	1019,52	-1,50	-1,09	18,19	2,64	2,0	0,00	0,0
2009-10-10 03:30	327	34	100	0,0	18,43	-1,29	21,6	1019,52	-1,70	-1,29	18,13	2,44	2,0	0,00	0,0
2009-10-10 04:00	326	34	100	0,0	18,43	-1,79	21,6	1019,52	-2,20	-1,79	18,13	1,94	0,0	0,00	0,0
2009-10-10 04:30	338	34	100	0,0	18,43	-1,99	21,6	1019,52	-2,40	-1,99	18,13	1,74	1,2	0,00	0,0
2009-10-10 05:00	331	34	100	0,0	18,53	-2,09	21,6	1019,52	-2,50	-2,09	18,23	1,64	1,2	0,00	0,0
2009-10-10 05:30	334	33	100	0,0	18,73	-2,39	21,6	1019,52	-2,80	-2,39	18,39	1,34	0,0	0,00	0,0
2009-10-10 06:00	324	33	100	0,0	18,83	-1,99	21,6	1019,52	-2,40	-1,99	18,49	1,74	2,0	0,00	0,0
2009-10-10 06:30	6	33	100	0,0	18,83	-2,09	21,6	1019,52	-2,50	-2,09	18,49	1,64	0,0	0,00	0,0
2009-10-10 07:00	6	33	100	0,0	18,93	-2,39	21,6	1019,52	-2,80	-2,39	18,59	1,34	0,0	0,00	0,0
2009-10-10 07:30	340	33	100	1,2	18,93	-2,19	21,6	1019,52	-2,60	-2,19	18,59	1,54	1,4	0,00	0,0
2009-10-10 08:00	340	33	100	0,0	18,83	-2,19	21,6	1019,52	-2,60	-2,19	18,49	1,54	1,2	0,00	0,0
2009-10-10 08:30	289	33	100	0,0	18,73	-2,39	21,6	1019,52	-2,80	-2,39	18,39	1,34	1,2	0,00	0,0
2009-10-10 09:00	342	33	100	0,0	18,73	-2,49	21,6	1019,52	-2,90	-2,49	18,39	1,24	0,0	0,00	0,0
2009-10-10 09:30	342	33	100	0,0	18,73	-2,09	21,6	1020,52	-2,50	-2,09	18,39	1,64	0,0	0,00	0,0
2009-10-10 10:00	166	33	100	0,0	18,73	-1,69	21,6	1020,52	-2,10	-1,69	18,39	2,04	1,4	0,00	0,0
2009-10-10 10:30	176	33	100	0,0	18,73	-0,89	21,6	1020,52	-1,30	-0,89	18,39	2,84	1,6	0,00	0,0
2009-10-10 11:00	296	33	100	0,0	18,83	-0,29	21,6	1020,52	-0,70	-0,29	18,49	3,44	2,4	0,00	0,0
2009-10-10 11:30	307	33	100	0,0	18,73	0,51	21,6	1020,52	0,09	0,51	18,39	4,24	2,0	0,00	0,0
2009-10-10 12:00	282	33	90	0,0	18,63	0,92	21,6	1020,52	-1,00	0,92	18,29	3,81	3,0	0,00	0,0
2009-10-10 12:30	303	34	83	0,0	18,53	1,32	21,6	1020,52	-1,75	1,32	18,23	3,67	4,1	0,00	0,0
2009-10-10 13:00	328	33	79	0,0	18,33	1,82	21,6	1020,52	-1,96	1,82	17,99	3,87	3,3	0,00	0,0
2009-10-10 13:30	333	33	75	0,0	18,23	2,22	21,6	1020,52	-2,31	2,22	17,89	3,99	4,1	0,00	0,0

Datum	Vindrikt °	Fukt inne Rh%	Fukt ute Rh%	Vindhast m/s	Temp in °C	Temp ute °C	Nb. Mån mm	Tryck Mbar	Dagpp °C	Kyleffekt °C	Vix inne °C	Vix ute °C	Vindby m/s	Korr lufttryck	Nederb./dygn mm
2009-10-10 14:00	351	33	73	1,2	18,13	2,32	21,6	1020,52	-2,59	2,32	17,79	3,96	3,3	0,00	0,0
2009-10-10 14:30	330	33	73	0,0	18,03	2,22	21,6	1020,52	-2,69	2,22	17,69	3,86	2,0	0,00	0,0
2009-10-10 15:00	334	33	75	0,0	18,03	2,22	21,6	1020,52	-2,31	2,22	17,69	3,99	0,0	0,00	0,0
2009-10-10 15:30	340	34	70	0,0	18,03	2,52	21,6	1020,52	-2,99	2,52	17,73	3,96	0,0	0,00	0,0
2009-10-10 16:00	351	33	67	0,0	17,93	2,12	21,6	1020,52	-3,98	2,12	17,59	3,37	1,4	0,00	0,0
2009-10-10 16:30	356	34	65	0,0	17,93	1,92	21,6	1020,52	-4,60	1,92	17,63	3,04	1,2	0,00	0,0
2009-10-10 17:00	356	34	70	0,0	17,93	1,72	21,6	1019,52	-3,75	1,72	17,63	3,16	0,0	0,00	0,0
2009-10-10 17:30	356	34	72	0,0	17,93	1,02	21,6	1019,52	-4,03	1,02	17,63	2,59	0,0	0,00	0,0
2009-10-10 18:00	351	34	80	0,0	17,93	-0,29	21,6	1020,52	-3,83	-0,29	17,63	1,84	0,0	0,00	0,0
2009-10-10 18:30	2	34	84	0,0	17,93	-1,29	21,6	1019,52	-4,13	-1,29	17,63	1,14	0,0	0,00	0,0
2009-10-10 19:00	4	34	87	0,0	17,93	-1,79	21,6	1019,52	-4,13	-1,79	17,63	0,87	0,0	0,00	0,0
2009-10-10 19:30	4	34	88	0,0	17,93	-2,19	21,6	1019,52	-4,37	-2,19	17,63	0,55	0,0	0,00	0,0
2009-10-10 20:00	17	34	89	0,0	18,03	-2,59	21,6	1019,52	-4,60	-2,59	17,73	0,23	0,0	0,00	0,0
2009-10-10 20:30	28	34	90	0,0	18,03	-2,99	21,6	1019,52	-4,85	-2,99	17,73	-0,10	0,0	0,00	0,0
2009-10-10 21:00	48	34	89	0,0	18,03	-3,39	21,6	1019,52	-5,39	-3,39	17,73	-0,58	0,0	0,00	0,0
2009-10-10 21:30	63	34	92	0,0	17,93	-3,89	21,6	1019,52	-5,43	-3,89	17,63	-0,84	0,0	0,00	0,0
2009-10-10 22:00	76	34	91	0,0	17,93	-4,09	21,6	1019,52	-5,78	-4,09	17,63	-1,12	0,0	0,00	0,0
2009-10-10 22:30	75	34	91	0,0	17,93	-4,09	21,6	1019,52	-5,78	-4,09	17,63	-1,12	1,4	0,00	0,0
2009-10-10 23:00	74	33	91	0,0	17,83	-4,49	21,6	1019,52	-6,17	-4,49	17,49	-1,52	0,0	0,00	0,0
2009-10-10 23:30	72	33	89	0,0	17,73	-4,09	21,6	1019,52	-6,08	-4,09	17,39	-1,28	0,0	0,00	0,0
2009-10-11 00:00	92	34	87	0,0	17,83	-3,79	21,6	1019,52	-6,09	-3,79	17,53	-1,13	0,0	0,00	0,0
2009-10-11 00:30	86	34	88	0,0	18,03	-3,49	21,6	1019,52	-5,64	-3,49	17,73	-0,76	0,0	0,00	0,0
2009-10-11 01:00	88	34	85	0,0	18,33	-3,39	21,6	1018,52	-6,02	-3,39	18,03	-0,89	0,0	0,00	0,0
2009-10-11 01:30	88	34	84	0,0	18,53	-2,99	21,6	1018,52	-5,79	-2,99	18,23	-0,56	1,2	0,00	0,0
2009-10-11 02:00	100	33	86	0,0	18,63	-3,19	21,6	1018,52	-5,66	-3,19	18,29	-0,61	1,2	0,00	0,0
2009-10-11 02:30	100	33	86	0,0	18,63	-3,19	21,6	1018,52	-5,66	-3,19	18,29	-0,61	1,2	0,00	0,0
2009-10-11 03:00	86	34	86	0,0	18,53	-3,59	21,6	1018,52	-6,05	-3,59	18,23	-1,01	1,2	0,00	0,0
2009-10-11 03:30	84	34	89	0,0	18,43	-3,69	21,6	1018,52	-5,69	-3,69	18,13	-0,88	1,6	0,00	0,0
2009-10-11 04:00	85	34	91	0,0	18,43	-4,39	21,6	1017,52	-6,08	-4,39	18,13	-1,42	0,0	0,00	0,0
2009-10-11 04:30	98	33	94	0,0	18,53	-4,39	21,6	1017,52	-5,64	-4,39	18,19	-1,17	0,0	0,00	0,0
2009-10-11 05:00	95	33	94	0,0	18,73	-4,69	21,6	1017,52	-5,93	-4,69	18,39	-1,47	0,0	0,00	0,0
2009-10-11 05:30	95	33	95	0,0	18,83	-4,59	21,6	1017,52	-5,69	-4,59	18,49	-1,29	1,2	0,00	0,0
2009-10-11 06:00	96	33	95	0,0	18,83	-4,39	21,6	1017,52	-5,49	-4,39	18,49	-1,09	1,4	0,00	0,0
2009-10-11 06:30	103	33	94	0,0	18,83	-4,39	21,6	1017,52	-5,64	-4,39	18,49	-1,17	1,4	0,00	0,0
2009-10-11 07:00	109	33	95	0,0	18,73	-4,29	21,6	1016,51	-5,39	-4,29	18,39	-0,99	2,0	0,00	0,0
2009-10-11 07:30	88	33	94	0,0	18,63	-4,09	21,6	1016,51	-5,34	-4,09	18,29	-0,87	1,8	0,00	0,0
2009-10-11 08:00	94	33	94	0,0	18,63	-4,09	21,6	1016,51	-5,34	-4,09	18,29	-0,87	2,6	0,00	0,0
2009-10-11 08:30	91	33	93	0,0	18,73	-3,89	21,6	1016,51	-5,29	-3,89	18,39	-0,75	2,4	0,00	0,0
2009-10-11 09:00	109	33	91	0,0	18,83	-3,49	21,6	1017,52	-5,19	-3,49	18,49	-0,52	2,8	0,00	0,0
2009-10-11 09:30	86	33	91	0,0	18,93	-3,19	21,6	1016,51	-4,89	-3,19	18,59	-0,22	2,2	0,00	0,0
2009-10-11 10:00	113	33	89	0,0	19,03	-2,79	21,6	1016,51	-4,80	-2,79	18,69	0,03	2,8	0,00	0,0
2009-10-11 10:30	126	33	88	0,0	19,03	-2,39	21,6	1016,51	-4,56	-2,39	18,69	0,35	2,2	0,00	0,0
2009-10-11 11:00	116	33	89	1,2	19,03	-1,99	21,6	1016,51	-4,01	-1,99	18,69	0,83	2,8	0,00	0,0
2009-10-11 11:30	115	33	87	0,0	19,03	-1,59	21,6	1016,51	-3,93	-1,59	18,69	1,07	2,6	0,00	0,0
2009-10-11 12:00	115	33	88	1,2	18,93	-1,19	21,6	1016,51	-3,38	-1,19	18,59	1,55	2,8	0,00	0,0
2009-10-11 12:30	100	33	87	0,0	18,83	-0,89	21,6	1016,51	-3,25	-0,89	18,49	1,77	2,2	0,00	0,0

Datum	Vindrikt °	Fukt inne Rh%	Fukt ute Rh%	Vindhast m/s	Temp in °C	Temp ute °C	Nb. Mån mm	Tryck Mbar	Dagpp °C	Kyleffekt °C	Vix inne °C	Vix ute °C	Vindby m/s	Korr lufttryck	Nederb./dygn mm
2009-10-11 13:00	110	33	87	0,0	18,83	-0,49	21,6	1016,51	-2,86	-0,49	18,49	2,17	2,6	0,00	0,0
2009-10-11 13:30	121	33	86	1,8	18,73	0,11	21,6	1016,51	-2,43	0,11	18,39	2,69	3,1	0,00	0,0
2009-10-11 14:00	122	33	86	0,0	18,63	0,41	21,6	1016,51	-2,13	0,41	18,29	2,99	2,4	0,00	0,0
2009-10-11 14:30	120	33	85	2,2	18,63	0,72	21,6	1015,51	-2,00	0,72	18,29	3,22	2,4	0,00	0,0
2009-10-11 15:00	114	33	86	0,0	18,73	0,92	21,6	1015,51	-1,64	0,92	18,39	3,49	2,6	0,00	0,0
2009-10-11 15:30	119	33	86	0,0	18,73	1,22	21,6	1015,51	-1,35	1,22	18,39	3,79	3,1	0,00	0,0
2009-10-11 16:00	117	33	86	0,0	18,83	1,22	21,6	1015,51	-1,35	1,22	18,49	3,79	2,4	0,00	0,0
2009-10-11 16:30	111	33	86	2,2	18,83	1,12	21,6	1015,51	-1,45	1,12	18,49	3,69	2,2	0,00	0,0
2009-10-11 17:00	95	33	88	0,0	18,83	1,02	21,6	1015,51	-1,22	1,02	18,49	3,75	2,4	0,00	0,0
2009-10-11 17:30	116	33	89	0,0	18,83	0,92	21,6	1015,51	-1,16	0,92	18,49	3,73	2,2	0,00	0,0
2009-10-11 18:00	108	33	90	0,0	18,83	0,92	21,6	1015,51	-1,00	0,92	18,49	3,81	2,8	0,00	0,0
2009-10-11 18:30	100	33	90	0,0	18,73	0,72	21,6	1015,51	-1,20	0,72	18,39	3,61	2,2	0,00	0,0
2009-10-11 19:00	99	33	91	0,0	18,63	0,31	21,6	1015,51	-1,44	0,31	18,29	3,29	1,2	0,00	0,0
2009-10-11 19:30	127	34	93	0,0	18,43	-0,19	21,6	1015,51	-1,63	-0,19	18,13	2,95	1,8	0,00	0,0
2009-10-11 20:00	121	34	95	0,0	18,33	-0,39	21,6	1015,51	-1,53	-0,39	18,03	2,92	1,6	0,00	0,0
2009-10-11 20:30	121	34	96	0,0	18,33	-0,59	21,6	1015,51	-1,58	-0,59	18,03	2,80	1,6	0,00	0,0
2009-10-11 21:00	114	34	96	0,0	18,33	-0,59	21,6	1015,51	-1,58	-0,59	18,03	2,80	1,8	0,00	0,0
2009-10-11 21:30	119	34	97	0,0	18,33	-0,39	21,6	1015,51	-1,23	-0,39	18,03	3,08	2,0	0,00	0,0
2009-10-11 22:00	131	34	97	0,0	18,43	-0,09	21,6	1015,51	-0,94	-0,09	18,13	3,39	3,3	0,00	0,0
2009-10-11 22:30	116	34	96	0,0	18,53	-0,39	21,6	1015,51	-1,38	-0,39	18,23	3,00	2,4	0,00	0,0
2009-10-11 23:00	97	33	99	0,0	18,53	-0,49	21,6	1015,51	-1,05	-0,49	18,19	3,16	2,0	0,00	0,0
2009-10-11 23:30	115	33	100	1,2	18,63	-0,39	21,6	1015,51	-0,80	-0,39	18,29	3,34	1,8	0,00	0,0
2009-10-12 00:00	125	33	100	0,0	18,63	-0,49	21,6	1015,51	-0,90	-0,49	18,29	3,24	2,0	0,00	0,0
2009-10-12 00:30	121	33	100	2,6	18,63	-0,59	21,6	1015,51	-1,00	-2,43	18,29	3,14	2,8	0,00	0,0
2009-10-12 01:00	115	33	100	1,6	18,63	-0,59	21,6	1015,51	-1,00	-0,59	18,29	3,14	2,6	0,00	0,0
2009-10-12 01:30	130	33	100	0,0	18,63	-0,49	21,6	1015,51	-0,90	-0,49	18,29	3,24	3,1	0,00	0,0
2009-10-12 02:00	94	33	100	0,0	18,73	-0,49	21,6	1015,51	-0,90	-0,49	18,39	3,24	1,8	0,00	0,0
2009-10-12 02:30	118	33	100	0,0	18,73	-0,59	21,6	1015,51	-1,00	-0,59	18,39	3,14	1,8	0,00	0,0
2009-10-12 03:00	135	33	100	0,0	18,83	-0,49	21,6	1014,51	-0,90	-0,49	18,49	3,24	3,0	0,00	0,0
2009-10-12 03:30	120	33	100	0,0	18,83	-0,39	21,6	1014,51	-0,80	-0,39	18,49	3,34	1,6	0,00	0,0
2009-10-12 04:00	102	33	100	0,0	18,93	-0,39	21,6	1014,51	-0,80	-0,39	18,59	3,34	1,6	0,00	0,0
2009-10-12 04:30	139	33	100	0,0	18,93	-0,09	21,6	1014,51	-0,51	-0,09	18,59	3,64	2,0	0,00	0,0
2009-10-12 05:00	150	33	100	0,0	18,93	-0,09	21,6	1014,51	-0,51	-0,09	18,59	3,64	1,6	0,00	0,0
2009-10-12 05:30	138	33	100	0,0	18,93	-0,09	21,6	1014,51	-0,51	-0,09	18,59	3,64	0,0	0,00	0,0
2009-10-12 06:00	149	33	100	0,0	18,93	-0,09	21,6	1014,51	-0,51	-0,09	18,59	3,64	0,0	0,00	0,0
2009-10-12 06:30	140	33	100	0,0	18,93	-0,09	21,6	1014,51	-0,51	-0,09	18,59	3,64	0,0	0,00	0,0
2009-10-12 07:00	140	33	100	0,0	18,93	0,01	21,6	1014,51	-0,41	0,01	18,59	3,74	0,0	0,00	0,0
2009-10-12 07:30	47	33	100	0,0	18,93	0,01	21,6	1014,51	-0,41	0,01	18,59	3,74	0,0	0,00	0,0
2009-10-12 08:00	47	33	100	0,0	18,83	-0,09	21,6	1014,51	-0,51	-0,09	18,49	3,64	0,0	0,00	0,0
2009-10-12 08:30	78	33	100	0,0	18,83	-0,29	21,6	1014,51	-0,70	-0,29	18,49	3,44	0,0	0,00	0,0
2009-10-12 09:00	13	33	100	0,0	18,83	-0,49	21,6	1014,51	-0,90	-0,49	18,49	3,24	0,0	0,00	0,0
2009-10-12 09:30	351	33	100	0,0	18,83	-0,69	21,6	1014,51	-1,10	-0,69	18,49	3,04	0,0	0,00	0,0
2009-10-12 10:00	356	33	100	0,0	18,83	-0,29	21,6	1014,51	-0,70	-0,29	18,49	3,44	0,0	0,00	0,0
2009-10-12 10:30	356	33	100	0,0	18,93	0,31	21,6	1014,51	-0,11	0,31	18,59	4,04	0,0	0,00	0,0
2009-10-12 11:00	351	33	100	0,0	18,93	0,41	21,6	1015,51	-0,01	0,41	18,59	4,14	1,8	0,00	0,0
2009-10-12 11:30	356	33	100	0,0	18,93	0,41	21,6	1015,51	-0,01	0,41	18,59	4,14	3,3	0,00	0,0

Datum	Vindrikt °	Fukt inne Rh%	Fukt ute Rh%	Vindhast m/s	Temp in °C	Temp ute °C	Nb. Mån mm	Tryck Mbar	Dagpp °C	Kyleffekt °C	Vix inne °C	Vix ute °C	Vindby m/s	Korr lufttryck	Nederb./dygn mm
2009-10-12 12:00	356	33	100	0,0	19,03	0,41	21,6	1015,51	-0,01	0,41	18,69	4,14	3,1	0,00	0,0
2009-10-12 12:30	2	33	99	0,0	19,03	0,51	21,6	1015,51	-0,05	0,51	18,69	4,16	3,0	0,00	0,0
2009-10-12 13:00	8	33	100	0,0	18,93	0,61	21,6	1015,51	0,19	0,61	18,59	4,34	2,0	0,00	0,0
2009-10-12 13:30	8	33	100	0,0	18,93	0,61	21,6	1015,51	0,19	0,61	18,59	4,34	3,0	0,00	0,0
2009-10-12 14:00	5	33	100	2,4	18,93	0,72	21,6	1015,51	0,29	-1,05	18,59	4,44	3,3	0,00	0,0
2009-10-12 14:30	351	33	100	0,0	18,83	0,82	23,4	1015,51	0,39	0,82	18,49	4,54	3,0	1,80	1,8
2009-10-12 15:00	351	33	99	0,0	18,83	1,12	23,4	1016,51	0,55	1,12	18,49	4,76	3,0	0,00	1,8
2009-10-12 15:30	356	33	99	1,8	18,83	1,02	23,4	1016,51	0,45	1,02	18,49	4,66	3,3	0,00	1,8
2009-10-12 16:00	333	33	100	0,0	18,93	0,92	23,4	1016,51	0,49	0,92	18,59	4,64	3,0	0,00	1,8
2009-10-12 16:30	351	33	100	0,0	18,93	0,61	23,4	1016,51	0,19	0,61	18,59	4,34	2,6	0,00	1,8
2009-10-12 17:00	356	33	100	1,4	18,93	0,41	23,4	1016,51	-0,01	0,41	18,59	4,14	3,7	0,00	1,8
2009-10-12 17:30	346	33	100	0,0	18,93	0,31	23,4	1016,51	-0,11	0,31	18,59	4,04	3,0	0,00	1,8
2009-10-12 18:00	33	33	100	0,0	18,93	0,31	23,4	1016,51	-0,11	0,31	18,59	4,04	2,6	0,00	1,8
2009-10-12 18:30	351	33	100	0,0	18,93	0,21	23,4	1017,52	-0,21	0,21	18,59	3,94	3,3	0,00	1,8
2009-10-12 19:00	2	33	97	2,0	18,93	-0,29	23,4	1017,52	-1,13	-0,29	18,59	3,19	3,7	0,00	1,8
2009-10-12 19:30	1	33	97	0,0	18,93	-0,79	23,4	1017,52	-1,63	-0,79	18,59	2,68	3,3	0,00	1,8
2009-10-12 20:00	356	33	98	0,0	18,93	-1,49	23,4	1018,52	-2,18	-1,49	18,59	2,07	2,4	0,00	1,8
2009-10-12 20:30	351	33	92	0,0	18,93	-1,69	23,4	1018,52	-3,26	-1,69	18,59	1,37	2,2	0,00	1,8
2009-10-12 21:00	356	33	92	2,2	18,83	-2,19	23,4	1018,52	-3,75	-2,19	18,49	0,87	2,2	0,00	1,8
2009-10-12 21:30	356	33	92	0,0	18,73	-2,69	23,4	1019,52	-4,25	-2,69	18,39	0,37	2,8	0,00	1,8
2009-10-12 22:00	10	33	96	0,0	18,73	-3,49	23,4	1019,52	-4,46	-3,49	18,39	-0,10	1,2	0,00	1,8
2009-10-12 22:30	2	33	97	1,8	18,73	-3,59	23,4	1019,52	-4,41	-3,59	18,39	-0,12	2,4	0,00	1,8
2009-10-12 23:00	356	33	92	1,4	18,83	-3,69	23,4	1019,52	-5,24	-3,69	18,49	-0,64	2,6	0,00	1,8
2009-10-12 23:30	356	33	86	1,8	18,83	-3,49	23,4	1020,52	-5,96	-3,49	18,49	-0,91	3,9	0,00	1,8
2009-10-13 00:00	356	33	86	1,6	18,93	-3,59	23,4	1020,52	-6,05	-3,59	18,59	-1,01	4,5	0,00	0,0
2009-10-13 00:30	2	33	84	2,8	18,93	-3,69	23,4	1020,52	-6,47	-7,06	18,59	-1,26	3,9	0,00	0,0
2009-10-13 01:00	356	33	83	3,3	18,93	-3,69	23,4	1021,52	-6,63	-8,42	18,59	-1,34	5,0	0,00	0,0
2009-10-13 01:30	343	33	83	2,6	18,93	-3,99	23,4	1021,52	-6,93	-6,01	18,59	-1,64	3,7	0,00	0,0
2009-10-13 02:00	9	33	83	2,6	18,93	-4,09	23,4	1021,52	-7,02	-6,12	18,59	-1,74	3,7	0,00	0,0
2009-10-13 02:30	1	33	82	1,8	19,03	-4,09	23,4	1021,52	-7,19	-4,09	18,69	-1,81	4,1	0,00	0,0
2009-10-13 03:00	351	33	83	1,8	19,03	-4,29	23,4	1021,52	-7,22	-4,29	18,69	-1,94	3,5	0,00	0,0
2009-10-13 03:30	13	33	84	2,8	19,03	-4,19	23,4	1021,52	-6,96	-7,61	18,69	-1,76	3,7	0,00	0,0
2009-10-13 04:00	0	33	83	1,6	19,03	-4,39	23,4	1022,52	-7,32	-4,39	18,69	-2,04	3,5	0,00	0,0
2009-10-13 04:30	351	33	82	3,1	19,03	-3,99	23,4	1022,52	-7,09	-7,39	18,69	-1,71	4,3	0,00	0,0
2009-10-13 05:00	3	33	82	1,2	19,03	-4,19	23,4	1022,52	-7,28	-4,19	18,69	-1,91	3,7	0,00	0,0
2009-10-13 05:30	351	33	83	1,6	19,03	-4,39	23,4	1022,52	-7,32	-4,39	18,69	-2,04	3,7	0,00	0,0
2009-10-13 06:00	4	33	83	1,4	18,93	-4,49	23,4	1023,52	-7,41	-4,49	18,59	-2,14	3,0	0,00	0,0
2009-10-13 06:30	356	33	85	0,0	18,93	-4,59	23,4	1023,52	-7,19	-4,59	18,59	-2,09	3,0	0,00	0,0
2009-10-13 07:00	351	33	85	0,0	18,93	-5,79	23,4	1023,52	-8,37	-5,79	18,59	-3,29	1,8	0,00	0,0
2009-10-13 07:30	5	33	88	0,0	18,93	-5,09	23,4	1024,52	-7,22	-5,09	18,59	-2,36	2,0	0,00	0,0
2009-10-13 08:00	7	33	86	0,0	18,93	-6,29	23,4	1024,52	-8,70	-6,29	18,59	-3,71	0,0	0,00	0,0
2009-10-13 08:30	356	33	87	0,0	19,03	-4,89	23,4	1024,52	-7,17	-4,89	18,69	-2,23	2,0	0,00	0,0
2009-10-13 09:00	356	33	87	0,0	19,03	-5,09	23,4	1025,52	-7,37	-5,09	18,69	-2,43	0,0	0,00	0,0
2009-10-13 09:30	340	33	88	1,2	19,03	-4,89	23,4	1025,52	-7,02	-4,89	18,69	-2,16	1,6	0,00	0,0
2009-10-13 10:00	5	33	84	0,0	19,13	-3,89	23,4	1025,52	-6,67	-3,89	18,79	-1,46	1,6	0,00	0,0
2009-10-13 10:30	5	33	83	0,0	19,13	-3,59	23,4	1025,52	-6,54	-3,59	18,79	-1,24	0,0	0,00	0,0



Datum	Vindrikt	Fukt inne	Fukt ute	Vindhast	Temp in	Temp ute	Nb. Mån	Tryck	Dagpp	Kyleffekt	Vix inne	Vix ute	Vindby	Korr lufttryck	Nederb./dygn
°	Rh%	Rh%	m/s	°C	°C	mm	Mbar	°C	°C	°C	°C	m/s		mm	
2009-10-13 11:00	324	33	83	1,4	19,03	-2,49	23,4	1026,52	-5,46	-2,49	18,69	-0,14	3,0	0,00	0,0
2009-10-13 11:30	308	33	82	1,4	18,93	-1,99	23,4	1026,52	-5,14	-1,99	18,59	0,29	2,2	0,00	0,0
<b>2009-10-13 12:00</b>	<b>337</b>	<b>33</b>	<b>73</b>	<b>1,8</b>	<b>18,63</b>	<b>-0,29</b>	<b>23,4</b>	<b>1027,52</b>	<b>-5,09</b>	<b>-0,29</b>	<b>18,29</b>	<b>1,36</b>	<b>3,7</b>	<b>0,00</b>	<b>0,0</b>
2009-10-13 12:30	337	33	73	1,8	18,63	-0,29	23,4	1027,52	-5,09	-0,29	18,29	1,36	3,7	0,00	0,0
2009-10-13 13:00	0	33	70	1,8	18,53	0,21	23,4	1027,52	-5,19	0,21	18,19	1,66	3,7	0,00	0,0
2009-10-13 13:30	356	33	67	2,6	18,43	0,51	23,4	1027,52	-5,51	-1,26	18,09	1,77	3,7	0,00	0,0
2009-10-13 14:00	356	33	69	0,0	18,43	0,72	23,4	1027,52	-4,91	0,72	18,09	2,09	4,1	0,00	0,0
2009-10-13 14:30	356	33	70	2,2	18,33	0,92	23,4	1027,52	-4,52	0,92	17,99	2,36	3,5	0,00	0,0
2009-10-13 15:00	186	33	68	1,2	18,23	0,92	23,4	1027,52	-4,92	0,92	17,89	2,23	3,9	0,00	0,0
2009-10-13 15:30	356	33	69	2,0	18,23	0,92	23,4	1027,52	-4,72	0,92	17,89	2,29	4,1	0,00	0,0
2009-10-13 16:00	2	33	71	1,8	18,23	0,82	23,4	1027,52	-4,42	0,82	17,89	2,32	4,5	0,00	0,0
2009-10-13 16:30	351	33	74	1,8	18,23	0,61	23,4	1027,52	-4,04	0,61	17,89	2,32	3,5	0,00	0,0
2009-10-13 17:00	356	33	74	0,0	18,23	0,21	23,4	1028,52	-4,42	0,21	17,89	1,92	3,1	0,00	0,0
2009-10-13 17:30	356	33	77	0,0	18,23	-0,39	23,4	1028,52	-4,45	-0,39	17,89	1,53	2,4	0,00	0,0
2009-10-13 18:00	356	33	80	0,0	18,23	-0,99	23,4	1028,52	-4,51	-0,99	17,89	1,14	2,6	0,00	0,0
2009-10-13 18:30	2	33	80	0,0	18,03	-1,39	23,4	1028,52	-4,89	-1,39	17,69	0,74	1,8	0,00	0,0
2009-10-13 19:00	2	33	84	0,0	18,03	-2,29	23,4	1028,52	-5,10	-2,29	17,69	0,14	1,4	0,00	0,0
2009-10-13 19:30	351	33	86	0,0	18,03	-2,39	23,4	1028,52	-4,88	-2,39	17,69	0,19	2,0	0,00	0,0
2009-10-13 20:00	356	33	86	0,0	18,13	-3,19	23,4	1029,52	-5,66	-3,19	17,79	-0,61	1,2	0,00	0,0
2009-10-13 20:30	1	33	90	0,0	18,33	-3,39	23,4	1029,52	-5,24	-3,39	17,99	-0,50	2,0	0,00	0,0
2009-10-13 21:00	3	33	92	0,0	18,43	-3,09	23,4	1029,52	-4,64	-3,09	18,09	-0,03	1,2	0,00	0,0
2009-10-13 21:30	3	33	91	0,0	18,53	-3,99	23,4	1029,52	-5,68	-3,99	18,19	-1,02	0,0	0,00	0,0
2009-10-13 22:00	1	33	95	0,0	18,53	-3,69	23,4	1029,52	-4,80	-3,69	18,19	-0,39	1,2	0,00	0,0
2009-10-13 22:30	1	33	95	0,0	18,43	-3,99	23,4	1029,52	-5,10	-3,99	18,09	-0,69	0,0	0,00	0,0
2009-10-13 23:00	1	33	95	0,0	18,33	-5,09	23,4	1030,52	-6,19	-5,09	17,99	-1,79	0,0	0,00	0,0
2009-10-13 23:30	0	33	96	0,0	18,23	-5,59	23,4	1030,52	-6,54	-5,59	17,89	-2,21	0,0	0,00	0,0
2009-10-14 00:00	356	33	99	0,0	18,23	-4,79	23,4	1030,52	-5,33	-4,79	17,89	-1,15	1,8	0,00	0,0
2009-10-14 00:30	356	33	98	0,0	18,43	-4,99	23,4	1030,52	-5,67	-4,99	18,09	-1,43	1,2	0,00	0,0
2009-10-14 01:00	356	33	98	0,0	18,63	-5,49	23,4	1030,52	-6,16	-5,49	18,29	-1,93	1,4	0,00	0,0
2009-10-14 01:30	356	33	100	0,0	18,73	-4,79	23,4	1030,52	-5,19	-4,79	18,39	-1,06	1,2	0,00	0,0
2009-10-14 02:00	356	33	99	0,0	18,83	-4,89	23,4	1030,52	-5,43	-4,89	18,49	-1,25	1,2	0,00	0,0
2009-10-14 02:30	351	33	99	0,0	18,83	-5,19	23,4	1030,52	-5,73	-5,19	18,49	-1,55	1,2	0,00	0,0
2009-10-14 03:00	351	33	98	0,0	18,73	-5,89	23,4	1030,52	-6,56	-5,89	18,39	-2,33	0,0	0,00	0,0
2009-10-14 03:30	351	33	100	0,0	18,63	-5,09	23,4	1030,52	-5,49	-5,09	18,29	-1,36	0,0	0,00	0,0
2009-10-14 04:00	351	33	100	0,0	18,63	-5,49	23,4	1030,52	-5,89	-5,49	18,29	-1,76	0,0	0,00	0,0
2009-10-14 04:30	351	33	100	0,0	18,73	-6,09	23,4	1031,52	-6,49	-6,09	18,39	-2,36	0,0	0,00	0,0
2009-10-14 05:00	351	33	100	0,0	18,83	-6,59	23,4	1030,52	-6,99	-6,59	18,49	-2,86	0,0	0,00	0,0
2009-10-14 05:30	351	33	100	0,0	18,93	-7,09	23,4	1030,52	-7,49	-7,09	18,59	-3,36	0,0	0,00	0,0
2009-10-14 06:00	351	33	100	0,0	19,03	-7,29	23,4	1031,52	-7,69	-7,29	18,69	-3,56	0,0	0,00	0,0
2009-10-14 06:30	7	33	100	0,0	19,03	-7,29	23,4	1031,52	-7,69	-7,29	18,69	-3,56	0,0	0,00	0,0
2009-10-14 07:00	7	33	100	0,0	19,03	-7,29	23,4	1031,52	-7,69	-7,29	18,69	-3,56	0,0	0,00	0,0
2009-10-14 07:30	7	33	100	0,0	18,93	-7,69	23,4	1031,52	-8,09	-7,69	18,59	-3,96	0,0	0,00	0,0
2009-10-14 08:00	26	33	100	0,0	18,93	-8,09	23,4	1031,52	-8,49	-8,09	18,59	-4,36	0,0	0,00	0,0
2009-10-14 08:30	26	33	100	0,0	18,93	-8,09	23,4	1031,52	-8,49	-8,09	18,59	-4,36	0,0	0,00	0,0
2009-10-14 09:00	42	33	100	0,0	18,93	-7,29	23,4	1032,52	-7,69	-7,29	18,59	-3,56	0,0	0,00	0,0
2009-10-14 09:30	42	33	100	0,0	18,93	-6,79	23,4	1032,52	-7,19	-6,79	18,59	-3,06	0,0	0,00	0,0

Datum	Vindrikt °	Fukt inne Rh%	Fukt ute Rh%	Vindhast m/s	Temp in °C	Temp ute °C	Nb. Mån mm	Tryck Mbar	Daggp °C	Kyleffekt °C	Vix inne °C	Vix ute °C	Vindby m/s	Korr lufttryck	Nederb./dygn mm
2009-10-14 10:00	35	33	100	0,0	18,93	-6,29	23,4	1032,52	-6,69	-6,29	18,59	-2,56	0,0	0,00	0,0
2009-10-14 10:30	131	33	100	0,0	19,03	-5,49	23,4	1032,52	-5,89	-5,49	18,69	-1,76	1,2	0,00	0,0
2009-10-14 11:00	109	33	100	0,0	18,93	-4,59	23,4	1032,52	-4,99	-4,59	18,59	-0,86	0,0	0,00	0,0
2009-10-14 11:30	308	33	100	0,0	18,83	-4,19	23,4	1033,52	-4,59	-4,19	18,49	-0,46	0,0	0,00	0,0
2009-10-14 12:00	188	33	100	0,0	18,73	-3,79	23,4	1033,52	-4,20	-3,79	18,39	-0,06	2,2	0,00	0,0
2009-10-14 12:30	261	33	100	0,0	18,53	-3,29	23,4	1032,52	-3,70	-3,29	18,19	0,44	1,4	0,00	0,0
2009-10-14 13:00	2	33	100	0,0	18,43	-3,09	23,4	1032,52	-3,50	-3,09	18,09	0,64	0,0	0,00	0,0
2009-10-14 13:30	47	33	100	0,0	18,33	-2,59	23,4	1032,52	-3,00	-2,59	17,99	1,14	0,0	0,00	0,0
2009-10-14 14:00	25	33	100	0,0	18,23	-2,29	23,4	1032,52	-2,70	-2,29	17,89	1,44	0,0	0,00	0,0
2009-10-14 14:30	94	33	100	0,0	18,23	-1,19	23,4	1032,52	-1,60	-1,19	17,89	2,54	0,0	0,00	0,0
2009-10-14 15:00	83	33	100	0,0	18,13	-0,79	23,4	1032,52	-1,20	-0,79	17,79	2,94	0,0	0,00	0,0
2009-10-14 15:30	87	33	100	0,0	18,13	-0,39	23,4	1031,52	-0,80	-0,39	17,79	3,34	0,0	0,00	0,0
2009-10-14 16:00	111	33	95	0,0	18,13	-0,29	23,4	1031,52	-1,43	-0,29	17,79	3,02	0,0	0,00	0,0
2009-10-14 16:30	98	33	93	0,0	18,13	-0,09	23,4	1031,52	-1,53	-0,09	17,79	3,05	0,0	0,00	0,0
2009-10-14 17:00	89	33	92	0,0	18,13	-0,49	23,4	1031,52	-2,08	-0,49	17,79	2,57	0,0	0,00	0,0
2009-10-14 17:30	87	33	93	0,0	18,13	-1,29	23,4	1031,52	-2,72	-1,29	17,79	1,85	0,0	0,00	0,0
2009-10-14 18:00	7	33	93	0,0	18,13	-2,39	23,4	1031,52	-3,80	-2,39	17,79	0,75	0,0	0,00	0,0
2009-10-14 18:30	7	33	99	0,0	18,23	-3,19	23,4	1031,52	-3,74	-3,19	17,89	0,45	0,0	0,00	0,0
2009-10-14 19:00	7	33	100	0,0	18,33	-3,39	23,4	1031,52	-3,80	-3,39	17,99	0,34	0,0	0,00	0,0
2009-10-14 19:30	9	33	100	0,0	18,53	-3,69	23,4	1030,52	-4,10	-3,69	18,19	0,04	0,0	0,00	0,0
2009-10-14 20:00	9	33	100	0,0	18,73	-3,99	23,4	1030,52	-4,40	-3,99	18,39	-0,26	0,0	0,00	0,0
2009-10-14 20:30	10	33	100	0,0	18,73	-4,19	23,4	1030,52	-4,59	-4,19	18,39	-0,46	0,0	0,00	0,0
2009-10-14 21:00	10	33	100	0,0	18,63	-4,19	23,4	1030,52	-4,59	-4,19	18,29	-0,46	0,0	0,00	0,0
2009-10-14 21:30	10	33	100	0,0	18,53	-4,39	23,4	1030,52	-4,79	-4,39	18,19	-0,66	0,0	0,00	0,0
2009-10-14 22:00	356	33	100	0,0	18,43	-2,99	23,4	1030,52	-3,40	-2,99	18,09	0,74	0,0	0,00	0,0
2009-10-14 22:30	356	33	100	0,0	18,23	-3,19	23,4	1030,52	-3,60	-3,19	17,89	0,54	0,0	0,00	0,0
2009-10-14 23:00	356	33	100	0,0	18,03	-3,69	23,4	1030,52	-4,10	-3,69	17,69	0,04	0,0	0,00	0,0
2009-10-14 23:30	356	33	100	0,0	18,03	-3,89	23,4	1030,52	-4,30	-3,89	17,69	-0,16	0,0	0,00	0,0
2009-10-15 00:00	356	33	100	0,0	18,03	-3,99	23,4	1030,52	-4,40	-3,99	17,69	-0,26	0,0	0,00	0,0
2009-10-15 00:30	356	33	100	0,0	18,23	-3,99	23,4	1030,52	-4,40	-3,99	17,89	-0,26	0,0	0,00	0,0
2009-10-15 01:00	356	33	100	0,0	18,43	-3,69	23,4	1029,52	-4,10	-3,69	18,09	0,04	0,0	0,00	0,0
2009-10-15 01:30	356	33	100	0,0	18,63	-3,79	23,4	1029,52	-4,20	-3,79	18,29	-0,06	0,0	0,00	0,0
2009-10-15 02:00	356	33	100	0,0	18,63	-3,79	23,4	1029,52	-4,20	-3,79	18,29	-0,06	0,0	0,00	0,0
2009-10-15 02:30	342	33	100	0,0	18,53	-3,49	23,4	1029,52	-3,90	-3,49	18,19	0,24	0,0	0,00	0,0
2009-10-15 03:00	342	33	100	0,0	18,43	-3,29	23,4	1029,52	-3,70	-3,29	18,09	0,44	0,0	0,00	0,0
2009-10-15 03:30	342	33	100	0,0	18,43	-3,19	23,4	1028,52	-3,60	-3,19	18,09	0,54	0,0	0,00	0,0
2009-10-15 04:00	342	33	100	0,0	18,43	-2,69	23,4	1028,52	-3,10	-2,69	18,09	1,04	0,0	0,00	0,0
2009-10-15 04:30	342	33	100	0,0	18,53	-2,49	23,4	1028,52	-2,90	-2,49	18,19	1,24	0,0	0,00	0,0
2009-10-15 05:00	342	33	100	0,0	18,63	-2,99	23,4	1028,52	-3,40	-2,99	18,29	0,74	0,0	0,00	0,0
2009-10-15 05:30	351	33	100	0,0	18,73	-3,19	23,4	1027,52	-3,60	-3,19	18,39	0,54	0,0	0,00	0,0
2009-10-15 06:00	351	33	100	0,0	18,83	-2,59	23,4	1028,52	-3,00	-2,59	18,49	1,14	0,0	0,00	0,0
2009-10-15 06:30	347	33	100	0,0	18,83	-2,19	23,4	1027,52	-2,60	-2,19	18,49	1,54	0,0	0,00	0,0
2009-10-15 07:00	351	33	100	0,0	18,83	-2,19	23,4	1027,52	-2,60	-2,19	18,49	1,54	0,0	0,00	0,0
2009-10-15 07:30	132	33	100	0,0	18,73	-1,89	23,4	1027,52	-2,30	-1,89	18,39	1,84	1,2	0,00	0,0
2009-10-15 08:00	132	33	100	0,0	18,63	-2,09	23,4	1027,52	-2,50	-2,09	18,29	1,64	0,0	0,00	0,0
2009-10-15 08:30	51	33	100	0,0	18,63	-1,59	23,4	1027,52	-2,00	-1,59	18,29	2,14	0,0	0,00	0,0

Datum	Vindrikt °	Fukt inne Rh%	Fukt ute Rh%	Vindhast m/s	Temp in °C	Temp ute °C	Nb. Mån mm	Tryck Mbar	Dagpp °C	Kyleffekt °C	Vix inne °C	Vix ute °C	Vindby m/s	Korr lufttryck	Nederb./dygn mm
2009-10-15 09:00	31	33	100	0,0	18,63	-0,89	23,4	1026,52	-1,30	-0,89	18,29	2,84	0,0	0,00	0,0
2009-10-15 09:30	138	33	100	0,0	18,63	-1,19	23,4	1026,52	-1,60	-1,19	18,29	2,54	1,2	0,00	0,0
2009-10-15 10:00	138	33	100	0,0	18,73	-0,79	23,4	1026,52	-1,20	-0,79	18,39	2,94	0,0	0,00	0,0
2009-10-15 10:30	139	33	100	0,0	18,83	-0,19	23,4	1026,52	-0,60	-0,19	18,49	3,54	0,0	0,00	0,0
2009-10-15 11:00	125	33	98	0,0	18,83	0,41	23,4	1026,52	-0,29	0,41	18,49	3,97	0,0	0,00	0,0
2009-10-15 11:30	101	33	90	0,0	18,83	1,32	23,4	1026,52	-0,61	1,32	18,49	4,21	0,0	0,00	0,0
2009-10-15 12:00	5	33	91	0,0	18,83	1,42	23,4	1025,52	-0,35	1,42	18,49	4,39	0,0	0,00	0,0
2009-10-15 12:30	13	33	93	0,0	18,83	2,32	23,4	1025,52	0,85	2,32	18,49	5,45	0,0	0,00	0,0
2009-10-15 13:00	317	33	95	0,0	18,73	3,12	23,4	1025,52	1,94	3,12	18,39	6,42	1,4	0,00	0,0
2009-10-15 13:30	331	33	94	0,0	18,63	3,62	23,4	1025,52	2,29	3,62	18,29	6,84	0,0	0,00	0,0
2009-10-15 14:00	339	33	93	0,0	18,63	3,52	23,4	1024,52	2,03	3,52	18,29	6,65	0,0	0,00	0,0
2009-10-15 14:30	281	33	94	0,0	18,53	3,82	23,4	1024,52	2,48	3,82	18,19	7,04	0,0	0,00	0,0
2009-10-15 15:00	280	33	95	0,0	18,53	3,82	23,4	1024,52	2,64	3,82	18,19	7,12	0,0	0,00	0,0
2009-10-15 15:30	280	33	95	0,0	18,43	3,72	23,4	1023,52	2,54	3,72	18,09	7,02	0,0	0,00	0,0
2009-10-15 16:00	281	33	97	0,0	18,43	3,62	23,4	1023,52	2,74	3,62	18,09	7,09	1,2	0,00	0,0
2009-10-15 16:30	281	33	99	0,0	18,43	3,72	23,4	1022,52	3,14	3,72	18,09	7,36	0,0	0,00	0,0
2009-10-15 17:00	318	33	100	0,0	18,43	4,02	25,2	1022,52	3,59	4,02	18,09	7,75	1,2	1,80	1,8
2009-10-15 17:30	321	33	100	1,2	18,53	4,32	25,2	1021,52	3,88	4,32	18,19	8,05	1,6	1,80	1,8
2009-10-15 18:00	339	33	100	0,0	18,53	4,32	25,2	1021,52	3,88	4,32	18,19	8,05	2,0	0,00	1,8
2009-10-15 18:30	326	33	100	0,0	18,53	4,32	25,2	1020,52	3,88	4,32	18,19	8,05	2,2	0,00	1,8
2009-10-15 19:00	309	33	100	0,0	18,63	4,22	25,2	1020,52	3,78	4,22	18,29	7,95	2,4	0,00	1,8
2009-10-15 19:30	303	33	100	0,0	18,63	4,12	25,2	1019,52	3,68	4,12	18,29	7,85	2,0	0,00	1,8
2009-10-15 20:00	285	33	100	0,0	18,53	4,12	25,2	1019,52	3,68	4,12	18,19	7,85	1,2	0,00	1,8
2009-10-15 20:30	281	33	100	0,0	18,53	4,12	25,2	1019,52	3,68	4,12	18,19	7,85	1,4	0,00	1,8
2009-10-15 21:00	329	33	100	0,0	18,43	4,32	25,2	1019,52	3,88	4,32	18,09	8,05	1,8	0,00	1,8
2009-10-15 21:30	286	33	100	0,0	18,33	4,32	25,2	1018,52	3,88	4,32	17,99	8,05	1,2	0,00	1,8
2009-10-15 22:00	324	33	100	0,0	18,23	4,22	25,2	1017,52	3,78	4,22	17,89	7,95	0,0	0,00	1,8
2009-10-15 22:30	309	33	100	0,0	18,23	4,02	25,2	1017,52	3,59	4,02	17,89	7,75	0,0	0,00	1,8
2009-10-15 23:00	309	33	100	0,0	18,13	3,92	25,2	1017,52	3,49	3,92	17,79	7,65	0,0	0,00	1,8
2009-10-15 23:30	334	33	100	0,0	18,13	4,02	25,2	1017,52	3,59	4,02	17,79	7,75	0,0	0,00	1,8
2009-10-16 00:00	326	33	100	0,0	18,23	4,12	25,2	1017,52	3,68	4,12	17,89	7,85	1,4	0,00	0,0
2009-10-16 00:30	0	33	100	0,0	18,33	4,22	25,2	1016,51	3,78	4,22	17,99	7,95	3,9	0,00	0,0
2009-10-16 01:00	340	33	100	0,0	18,53	3,62	25,2	1017,52	3,19	3,62	18,19	7,35	2,2	0,00	0,0
2009-10-16 01:30	332	33	100	0,0	18,63	3,22	26,4	1017,52	2,79	3,22	18,29	6,95	1,4	1,20	1,2
2009-10-16 02:00	318	33	100	0,0	18,73	3,02	26,4	1016,51	2,59	3,02	18,39	6,75	2,6	1,20	1,2
2009-10-16 02:30	351	33	100	0,0	18,73	2,72	26,4	1016,51	2,29	2,72	18,39	6,45	2,8	0,00	1,2
2009-10-16 03:00	333	33	100	1,2	18,73	2,42	27,6	1016,51	1,99	2,42	18,39	6,15	1,6	1,20	2,4
2009-10-16 03:30	334	33	100	0,0	18,73	2,22	27,6	1016,51	1,79	2,22	18,39	5,95	1,6	1,20	2,4
2009-10-16 04:00	326	33	100	0,0	18,63	2,02	27,6	1016,51	1,59	2,02	18,29	5,75	1,6	0,00	2,4
2009-10-16 04:30	351	33	100	0,0	18,53	1,92	27,6	1015,51	1,49	1,92	18,19	5,65	2,2	0,00	2,4
2009-10-16 05:00	342	33	100	0,0	18,43	1,82	27,6	1015,51	1,39	1,82	18,09	5,55	1,6	0,00	2,4
2009-10-16 05:30	333	33	100	0,0	18,43	1,72	27,6	1015,51	1,29	1,72	18,09	5,45	2,6	0,00	2,4
2009-10-16 06:00	336	33	100	0,0	18,53	1,62	27,6	1015,51	1,19	1,62	18,19	5,35	1,4	0,00	2,4
2009-10-16 06:30	14	33	100	3,3	18,63	2,32	27,6	1015,51	1,89	-1,65	18,29	6,05	4,7	0,00	2,4
2009-10-16 07:00	0	33	100	1,2	18,63	2,42	27,6	1015,51	1,99	2,42	18,29	6,15	4,9	0,00	2,4
2009-10-16 07:30	356	33	100	0,0	18,73	2,12	27,6	1015,51	1,69	2,12	18,39	5,85	2,6	0,00	2,4

Datum	Vindrikt °	Fukt inne Rh%	Fukt ute Rh%	Vindhast m/s	Temp in °C	Temp ute °C	Nb. Mån mm	Tryck Mbar	Dagpp °C	Kyleffekt °C	Vix inne °C	Vix ute °C	Vindby m/s	Korr lufttryck	Nederb./dygn mm
2009-10-16 08:00	333	33	100	0,0	18,73	1,92	27,6	1015,51	1,49	1,92	18,39	5,65	0,0	0,00	2,4
2009-10-16 08:30	338	33	100	0,0	18,83	1,92	27,6	1014,51	1,49	1,92	18,49	5,65	1,4	0,00	2,4
2009-10-16 09:00	343	33	100	0,0	18,83	1,92	27,6	1015,51	1,49	1,92	18,49	5,65	0,0	0,00	2,4
2009-10-16 09:30	1	33	100	2,4	18,73	2,62	27,6	1015,51	2,19	0,95	18,39	6,35	3,7	0,00	2,4
2009-10-16 10:00	342	33	100	2,4	18,73	3,32	27,6	1015,51	2,89	1,69	18,39	7,05	5,4	0,00	2,4
2009-10-16 10:30	341	33	99	0,0	18,73	3,62	27,6	1015,51	3,04	3,62	18,39	7,26	6,2	0,00	2,4
2009-10-16 11:00	356	33	95	4,1	18,73	4,02	27,6	1015,51	2,84	-1,88	18,39	7,32	5,8	0,00	2,4
2009-10-16 11:30	356	33	91	5,2	18,73	4,12	27,6	1015,51	2,31	-3,35	18,39	7,09	6,8	0,00	2,4
2009-10-16 12:00	356	33	89	4,9	18,73	4,32	27,6	1015,51	2,18	-2,53	18,39	7,13	7,7	0,00	2,4
2009-10-16 12:30	346	33	88	3,0	18,73	4,42	27,6	1015,51	2,12	1,79	18,39	7,15	6,2	0,00	2,4
2009-10-16 13:00	321	33	85	3,0	18,73	4,52	27,6	1016,51	1,71	1,90	18,39	7,02	7,7	0,00	2,4
2009-10-16 13:30	322	33	84	3,7	18,73	4,72	27,6	1016,51	1,74	0,02	18,39	7,14	7,5	0,00	2,4
2009-10-16 14:00	78	33	80	3,3	18,73	5,02	27,6	1016,51	1,32	1,41	18,39	7,15	7,9	0,00	2,4
2009-10-16 14:30	329	33	78	4,1	18,73	4,82	27,6	1016,51	0,76	-0,92	18,39	6,81	7,7	0,00	2,4
2009-10-16 15:00	340	33	77	4,1	18,73	4,72	27,6	1016,51	0,48	-1,04	18,39	6,63	7,7	0,00	2,4
2009-10-16 15:30	5	33	78	2,6	18,73	4,62	27,6	1016,51	0,57	3,06	18,39	6,61	7,5	0,00	2,4
2009-10-16 16:00	356	33	77	4,1	18,73	4,62	27,6	1017,52	0,38	-1,16	18,39	6,53	6,8	0,00	2,4
2009-10-16 16:30	298	33	79	3,5	18,73	4,12	27,6	1017,52	0,27	0,39	18,39	6,18	8,3	0,00	2,4
2009-10-16 17:00	109	33	79	3,7	18,83	4,12	27,6	1017,52	0,27	-0,68	18,49	6,18	7,7	0,00	2,4
2009-10-16 17:30	334	33	79	2,4	18,83	3,72	27,6	1017,52	-0,12	2,11	18,49	5,78	7,3	0,00	2,4
2009-10-16 18:00	19	33	80	4,1	18,83	3,32	27,6	1017,52	-0,33	-2,72	18,49	5,45	6,6	0,00	2,4
2009-10-16 18:30	292	33	81	2,8	18,83	3,12	27,6	1018,52	-0,35	0,37	18,49	5,32	6,2	0,00	2,4
2009-10-16 19:00	351	33	83	3,0	18,73	3,02	27,6	1018,52	-0,09	0,26	18,39	5,37	6,9	0,00	2,4
2009-10-16 19:30	323	33	85	1,8	18,63	2,72	27,6	1018,52	-0,05	2,72	18,29	5,22	4,7	0,00	2,4
2009-10-16 20:00	344	33	85	2,6	18,93	2,82	27,6	1018,52	0,05	1,16	18,59	5,32	5,4	0,00	2,4
2009-10-16 20:30	12	33	85	2,4	19,33	2,82	27,6	1019,52	0,05	1,16	18,99	5,32	6,9	0,00	2,4
2009-10-16 21:00	299	33	85	1,8	19,43	2,62	27,6	1019,52	-0,15	2,62	19,09	5,12	5,2	0,00	2,4
2009-10-16 21:30	339	33	85	0,0	19,33	2,62	27,6	1019,52	-0,15	2,62	18,99	5,12	5,4	0,00	2,4
2009-10-16 22:00	351	33	85	2,4	19,33	2,72	27,6	1019,52	-0,05	1,06	18,99	5,22	5,2	0,00	2,4
2009-10-16 22:30	337	33	86	1,8	19,23	2,72	27,6	1019,52	0,12	2,72	18,89	5,30	5,6	0,00	2,4
2009-10-16 23:00	356	33	86	2,2	19,33	2,72	27,6	1020,52	0,12	2,72	18,99	5,30	6,2	0,00	2,4
2009-10-16 23:30	351	33	89	1,6	19,33	2,12	27,6	1020,52	0,02	2,12	18,99	4,93	3,7	0,00	2,4
2009-10-17 00:00	303	33	90	2,2	19,33	1,92	27,6	1020,52	-0,02	1,92	18,99	4,81	3,9	0,00	0,0
2009-10-17 00:30	323	33	90	1,6	19,33	2,02	27,6	1020,52	0,08	2,02	18,99	4,91	5,4	0,00	0,0
2009-10-17 01:00	309	33	89	2,6	19,33	2,12	27,6	1020,52	0,02	0,42	18,99	4,93	5,4	0,00	0,0
2009-10-17 01:30	9	33	87	3,3	19,33	2,12	27,6	1020,52	-0,30	-1,87	18,99	4,77	6,0	0,00	0,0
2009-10-17 02:00	325	33	86	0,0	19,33	1,92	27,6	1021,52	-0,66	1,92	18,99	4,49	5,0	0,00	0,0
2009-10-17 02:30	0	33	88	1,2	19,43	1,72	27,6	1021,52	-0,53	1,72	19,09	4,45	4,5	0,00	0,0
2009-10-17 03:00	12	33	87	1,6	19,43	1,92	27,6	1021,52	-0,50	1,92	19,09	4,57	5,2	0,00	0,0
2009-10-17 03:30	8	33	86	2,8	19,43	2,02	27,6	1021,52	-0,57	-0,83	19,09	4,59	5,8	0,00	0,0
2009-10-17 04:00	356	33	87	2,2	19,53	1,82	27,6	1021,52	-0,60	1,82	19,20	4,47	5,4	0,00	0,0
2009-10-17 04:30	0	33	88	2,8	19,53	1,72	27,6	1021,52	-0,53	-1,16	19,20	4,45	5,2	0,00	0,0
2009-10-17 05:00	343	33	90	1,8	19,63	1,32	27,6	1021,52	-0,61	1,32	19,30	4,21	4,3	0,00	0,0
2009-10-17 05:30	351	33	90	1,8	19,63	1,32	27,6	1021,52	-0,61	1,32	19,30	4,21	4,5	0,00	0,0
2009-10-17 06:00	351	33	90	1,4	19,63	1,32	27,6	1021,52	-0,61	1,32	19,30	4,21	4,3	0,00	0,0
2009-10-17 06:30	351	33	90	3,1	19,73	1,32	27,6	1021,52	-0,61	-1,60	19,40	4,21	4,7	0,00	0,0

Datum	Vindrikt °	Fukt inne Rh%	Fukt ute Rh%	Vindhast m/s	Temp in °C	Temp ute °C	Nb. Mån mm	Tryck Mbar	Dagpp °C	Kyleffekt °C	Vix inne °C	Vix ute °C	Vindby m/s	Korr lufttryck	Nederb./dygn mm
2009-10-17 07:00	4	33	92	1,6	19,73	1,02	27,6	1021,52	-0,59	1,02	19,40	4,07	3,7	0,00	0,0
2009-10-17 07:30	351	33	92	2,0	19,73	1,12	27,6	1022,52	-0,49	1,12	19,40	4,17	4,5	0,00	0,0
2009-10-17 08:00	342	33	92	2,4	19,73	1,22	27,6	1022,52	-0,40	-0,53	19,40	4,27	4,7	0,00	0,0
2009-10-17 08:30	338	33	92	1,8	19,63	1,12	27,6	1022,52	-0,49	1,12	19,30	4,17	4,3	0,00	0,0
2009-10-17 09:00	356	33	94	2,2	19,63	0,61	27,6	1023,52	-0,68	0,61	19,30	3,83	4,3	0,00	0,0
2009-10-17 09:30	333	33	96	0,0	19,63	0,92	27,6	1023,52	-0,09	0,92	19,30	4,30	2,6	0,00	0,0
2009-10-17 10:00	24	33	93	1,2	19,63	2,02	27,6	1023,52	0,55	2,02	19,30	5,15	4,3	0,00	0,0
2009-10-17 10:30	310	33	90	0,0	19,63	2,42	27,6	1023,52	0,48	2,42	19,30	5,31	4,7	0,00	0,0
2009-10-17 11:00	356	33	87	2,8	19,53	2,82	27,6	1023,52	0,38	0,04	19,20	5,47	5,2	0,00	0,0
2009-10-17 11:30	356	33	84	3,1	19,53	3,12	27,6	1023,52	0,17	0,37	19,20	5,54	4,9	0,00	0,0
2009-10-17 12:00	9	33	81	3,0	19,43	3,52	27,6	1023,52	0,04	0,81	19,09	5,72	4,1	0,00	0,0
2009-10-17 12:30	337	33	78	1,6	19,43	3,92	27,6	1023,52	-0,11	3,92	19,09	5,90	4,1	0,00	0,0
2009-10-17 13:00	0	33	77	1,6	19,33	4,22	27,6	1023,52	-0,00	4,22	18,99	6,13	3,7	0,00	0,0
2009-10-17 13:30	356	33	74	1,2	19,33	4,42	27,6	1023,52	-0,38	4,42	18,99	6,13	2,8	0,00	0,0
2009-10-17 14:00	351	33	75	1,8	19,33	4,12	27,6	1023,52	-0,48	4,12	18,99	5,90	4,1	0,00	0,0
2009-10-17 14:30	347	33	76	1,8	19,23	4,12	27,6	1023,52	-0,29	4,12	18,89	5,96	3,5	0,00	0,0
2009-10-17 15:00	356	33	78	0,0	19,23	3,82	27,6	1023,52	-0,21	3,82	18,89	5,80	3,9	0,00	0,0
2009-10-17 15:30	339	33	74	2,2	19,23	4,22	27,6	1023,52	-0,57	4,22	18,89	5,93	4,1	0,00	0,0
2009-10-17 16:00	356	33	77	0,0	19,13	3,82	27,6	1023,52	-0,39	3,82	18,79	5,73	3,7	0,00	0,0
2009-10-17 16:30	4	33	78	0,0	19,13	3,72	27,6	1023,52	-0,30	3,72	18,79	5,70	2,6	0,00	0,0
2009-10-17 17:00	6	33	79	0,0	19,13	3,52	27,6	1023,52	-0,31	3,52	18,79	5,58	1,6	0,00	0,0
2009-10-17 17:30	11	33	80	0,0	19,13	3,02	27,6	1022,52	-0,62	3,02	18,79	5,15	1,2	0,00	0,0
2009-10-17 18:00	11	33	82	0,0	19,13	1,72	27,6	1022,52	-1,53	1,72	18,79	3,99	0,0	0,00	0,0
2009-10-17 18:30	351	33	86	0,0	19,13	1,02	27,6	1022,52	-1,55	1,02	18,79	3,59	1,6	0,00	0,0
2009-10-17 19:00	342	33	91	0,0	19,13	0,51	27,6	1022,52	-1,24	0,51	18,79	3,49	0,0	0,00	0,0
2009-10-17 19:30	340	33	96	0,0	19,33	0,61	27,6	1022,52	-0,39	0,61	18,99	4,00	2,4	0,00	0,0
2009-10-17 20:00	340	33	96	0,0	19,73	0,21	27,6	1022,52	-0,78	0,21	19,40	3,60	0,0	0,00	0,0
2009-10-17 20:30	351	33	97	0,0	19,93	-0,09	27,6	1022,52	-0,94	-0,09	19,60	3,39	0,0	0,00	0,0
2009-10-17 21:00	351	33	96	0,0	19,83	-0,89	27,6	1022,52	-1,88	-0,89	19,50	2,50	0,0	0,00	0,0
2009-10-17 21:30	351	33	97	0,0	19,63	-1,39	27,6	1022,52	-2,23	-1,39	19,30	2,08	0,0	0,00	0,0
2009-10-17 22:00	351	33	98	0,0	19,53	-1,79	27,6	1021,52	-2,48	-1,79	19,20	1,77	0,0	0,00	0,0
2009-10-17 22:30	351	33	99	0,0	19,43	-1,89	27,6	1021,52	-2,44	-1,89	19,09	1,76	0,0	0,00	0,0
2009-10-17 23:00	351	33	100	0,0	19,33	-2,19	27,6	1021,52	-2,60	-2,19	18,99	1,54	0,0	0,00	0,0
2009-10-17 23:30	351	33	100	0,0	19,23	-2,49	27,6	1021,52	-2,90	-2,49	18,89	1,24	0,0	0,00	0,0
2009-10-18 00:00	351	33	100	0,0	19,23	-2,59	27,6	1020,52	-3,00	-2,59	18,89	1,14	0,0	0,00	0,0
2009-10-18 00:30	351	33	100	0,0	19,23	-2,69	27,6	1020,52	-3,10	-2,69	18,89	1,04	0,0	0,00	0,0
2009-10-18 01:00	351	33	100	0,0	19,33	-2,89	27,6	1020,52	-3,30	-2,89	18,99	0,84	0,0	0,00	0,0
2009-10-18 01:30	351	33	100	0,0	19,53	-2,59	27,6	1019,52	-3,00	-2,59	19,20	1,14	0,0	0,00	0,0
2009-10-18 02:00	351	33	100	0,0	19,63	-2,99	27,6	1019,52	-3,40	-2,99	19,30	0,74	0,0	0,00	0,0
2009-10-18 02:30	351	33	100	0,0	19,73	-2,99	27,6	1019,52	-3,40	-2,99	19,40	0,74	0,0	0,00	0,0
2009-10-18 03:00	351	33	100	0,0	19,83	-2,89	27,6	1019,52	-3,30	-2,89	19,50	0,84	0,0	0,00	0,0
2009-10-18 03:30	351	33	100	0,0	19,73	-2,29	27,6	1018,52	-2,70	-2,29	19,40	1,44	0,0	0,00	0,0
2009-10-18 04:00	351	33	100	0,0	19,73	-1,99	27,6	1018,52	-2,40	-1,99	19,40	1,74	0,0	0,00	0,0
2009-10-18 04:30	351	33	100	0,0	19,63	-1,39	27,6	1018,52	-1,80	-1,39	19,30	2,34	0,0	0,00	0,0
2009-10-18 05:00	351	33	100	0,0	19,63	-0,69	27,6	1017,52	-1,10	-0,69	19,30	3,04	0,0	0,00	0,0
2009-10-18 05:30	351	33	100	0,0	19,63	-0,39	27,6	1017,52	-0,80	-0,39	19,30	3,34	0,0	0,00	0,0

Datum	Vindrikt	Fukt inne	Fukt ute	Vindhast	Temp in	Temp ute	Nb. Mån	Tryck	Dagpp	Kyleffekt	Vix inne	Vix ute	Vindby	Korr lufttryck	Nederb./dygn
	°	Rh%	Rh%	m/s	°C	°C	mm	Mbar	°C	°C	°C	°C	m/s		mm
2009-10-18 06:00	351	33	100	0,0	19,63	-0,09	27,6	1017,52	-0,51	-0,09	19,30	3,64	0,0	0,00	0,0
2009-10-18 06:30	351	33	100	0,0	19,73	0,11	27,6	1016,51	-0,31	0,11	19,40	3,84	0,0	0,00	0,0
2009-10-18 07:00	351	33	100	0,0	19,83	0,21	27,6	1016,51	-0,21	0,21	19,50	3,94	0,0	0,00	0,0
2009-10-18 07:30	351	33	100	0,0	19,83	0,31	27,6	1016,51	-0,11	0,31	19,50	4,04	0,0	0,00	0,0
2009-10-18 08:00	351	33	100	0,0	19,93	0,41	27,6	1016,51	-0,01	0,41	19,60	4,14	0,0	0,00	0,0
2009-10-18 08:30	341	33	100	0,0	19,93	0,61	27,6	1015,51	0,19	0,61	19,60	4,34	0,0	0,00	0,0
2009-10-18 09:00	341	33	100	0,0	19,83	0,61	27,6	1015,51	0,19	0,61	19,50	4,34	0,0	0,00	0,0
2009-10-18 09:30	320	33	100	0,0	19,83	1,12	27,6	1015,51	0,69	1,12	19,50	4,85	1,4	0,00	0,0
2009-10-18 10:00	345	33	100	0,0	19,73	1,32	27,6	1015,51	0,89	1,32	19,40	5,05	0,0	0,00	0,0
2009-10-18 10:30	351	33	100	0,0	19,63	1,62	27,6	1014,51	1,19	1,62	19,30	5,35	0,0	0,00	0,0
2009-10-18 11:00	338	33	100	0,0	19,43	1,82	27,6	1014,51	1,39	1,82	19,09	5,55	1,2	0,00	0,0
2009-10-18 11:30	347	33	100	0,0	19,33	2,12	27,6	1014,51	1,69	2,12	18,99	5,85	1,2	0,00	0,0
2009-10-18 12:00	356	33	100	0,0	19,23	2,62	27,6	1013,51	2,19	2,62	18,89	6,35	0,0	0,00	0,0
2009-10-18 12:30	356	33	100	0,0	19,23	2,92	27,6	1013,51	2,49	2,92	18,89	6,65	0,0	0,00	0,0
2009-10-18 13:00	313	33	100	0,0	19,33	3,02	27,6	1013,51	2,59	3,02	18,99	6,75	0,0	0,00	0,0
2009-10-18 13:30	335	33	100	0,0	19,33	3,02	27,6	1012,51	2,59	3,02	18,99	6,75	0,0	0,00	0,0
2009-10-18 14:00	330	33	100	0,0	19,23	3,62	27,6	1012,51	3,19	3,62	18,89	7,35	0,0	0,00	0,0
2009-10-18 14:30	351	33	100	0,0	19,23	3,62	27,6	1012,51	3,19	3,62	18,89	7,35	1,4	0,00	0,0
2009-10-18 15:00	351	33	100	0,0	19,13	3,72	27,6	1011,51	3,29	3,72	18,79	7,45	0,0	0,00	0,0
2009-10-18 15:30	351	33	100	0,0	19,13	3,82	27,6	1011,51	3,39	3,82	18,79	7,55	0,0	0,00	0,0
2009-10-18 16:00	337	33	100	0,0	19,13	3,82	27,6	1011,51	3,39	3,82	18,79	7,55	0,0	0,00	0,0
2009-10-18 16:30	356	33	100	0,0	18,93	3,72	27,6	1010,51	3,29	3,72	18,59	7,45	0,0	0,00	0,0
2009-10-18 17:00	356	33	100	0,0	18,83	3,62	27,6	1010,51	3,19	3,62	18,49	7,35	0,0	0,00	0,0
2009-10-18 17:30	356	33	100	0,0	18,83	3,42	27,6	1010,51	2,99	3,42	18,49	7,15	0,0	0,00	0,0
2009-10-18 18:00	356	33	100	0,0	18,83	3,32	27,6	1009,51	2,89	3,32	18,49	7,05	0,0	0,00	0,0
2009-10-18 18:30	356	33	100	0,0	18,83	3,12	27,6	1009,51	2,69	3,12	18,49	6,85	0,0	0,00	0,0
2009-10-18 19:00	356	33	100	0,0	18,83	2,82	27,6	1009,51	2,39	2,82	18,49	6,55	0,0	0,00	0,0
2009-10-18 19:30	356	33	100	0,0	18,83	2,72	27,6	1008,51	2,29	2,72	18,49	6,45	0,0	0,00	0,0
2009-10-18 20:00	356	33	100	0,0	18,93	2,72	27,6	1008,51	2,29	2,72	18,59	6,45	0,0	0,00	0,0
2009-10-18 20:30	356	33	100	0,0	18,93	2,72	27,6	1008,51	2,29	2,72	18,59	6,45	0,0	0,00	0,0
2009-10-18 21:00	356	33	100	0,0	18,93	2,72	27,6	1008,51	2,29	2,72	18,59	6,45	0,0	0,00	0,0
2009-10-18 21:30	356	33	100	0,0	18,93	2,72	27,6	1007,51	2,29	2,72	18,59	6,45	0,0	0,00	0,0
2009-10-18 22:00	356	33	100	0,0	18,83	2,72	27,6	1007,51	2,29	2,72	18,49	6,45	0,0	0,00	0,0
2009-10-18 22:30	356	33	100	0,0	18,83	2,72	27,6	1007,51	2,29	2,72	18,49	6,45	0,0	0,00	0,0
2009-10-18 23:00	356	33	100	0,0	18,83	2,82	27,6	1007,51	2,39	2,82	18,49	6,55	0,0	0,00	0,0
2009-10-18 23:30	356	33	100	0,0	18,83	2,72	27,6	1007,51	2,29	2,72	18,49	6,45	0,0	0,00	0,0
2009-10-19 00:00	356	33	100	0,0	18,83	2,72	27,6	1006,51	2,29	2,72	18,49	6,45	0,0	0,00	0,0
2009-10-19 00:30	356	33	100	0,0	18,83	2,72	28,8	1006,51	2,29	2,72	18,49	6,45	0,0	1,20	1,2
2009-10-19 01:00	356	33	100	0,0	18,83	2,62	28,8	1006,51	2,19	2,62	18,49	6,35	0,0	1,20	1,2
2009-10-19 01:30	356	33	100	0,0	18,93	2,32	28,8	1005,51	1,89	2,32	18,59	6,05	1,4	0,00	1,2
2009-10-19 02:00	356	33	100	0,0	18,93	2,22	28,8	1005,51	1,79	2,22	18,59	5,95	0,0	0,00	1,2
2009-10-19 02:30	356	33	100	0,0	19,03	2,22	30,0	1005,51	1,79	2,22	18,69	5,95	0,0	1,20	2,4
2009-10-19 03:00	356	33	100	0,0	19,03	2,22	30,0	1005,51	1,79	2,22	18,69	5,95	0,0	1,20	2,4
2009-10-19 03:30	356	33	100	0,0	19,03	2,12	30,0	1005,51	1,69	2,12	18,69	5,85	0,0	0,00	2,4
2009-10-19 04:00	356	33	100	0,0	19,03	2,02	31,2	1004,51	1,59	2,02	18,69	5,75	0,0	1,20	3,6
2009-10-19 04:30	356	33	100	0,0	19,03	1,92	31,2	1004,51	1,49	1,92	18,69	5,65	0,0	1,20	3,6

Datum	Vindrikt °	Fukt inne Rh%	Fukt ute Rh%	Vindhast m/s	Temp in °C	Temp ute °C	Nb. Mån mm	Tryck Mbar	Dagpp °C	Kyleffekt °C	Vix inne °C	Vix ute °C	Vindby m/s	Korr lufttryck	Nederb./dygn mm
2009-10-19 05:00	356	33	100	0,0	19,03	1,82	31,2	1004,51	1,39	1,82	18,69	5,55	0,0	0,00	3,6
2009-10-19 05:30	3	33	100	0,0	19,03	1,72	31,2	1004,51	1,29	1,72	18,69	5,45	1,2	0,00	3,6
2009-10-19 06:00	0	33	100	0,0	19,03	1,72	31,2	1003,51	1,29	1,72	18,69	5,45	1,4	0,00	3,6
2009-10-19 06:30	1	33	100	0,0	19,03	1,62	31,2	1003,51	1,19	1,62	18,69	5,35	0,0	0,00	3,6
2009-10-19 07:00	1	33	100	0,0	19,03	1,72	31,2	1003,51	1,29	1,72	18,69	5,45	0,0	0,00	3,6
2009-10-19 07:30	1	33	100	0,0	19,03	1,72	31,2	1003,51	1,29	1,72	18,69	5,45	0,0	0,00	3,6
2009-10-19 08:00	1	33	100	0,0	19,03	1,62	31,2	1003,51	1,19	1,62	18,69	5,35	0,0	0,00	3,6
2009-10-19 08:30	1	33	100	0,0	19,03	1,62	31,2	1003,51	1,19	1,62	18,69	5,35	0,0	0,00	3,6
2009-10-19 09:00	1	33	100	0,0	19,03	1,62	31,2	1004,51	1,19	1,62	18,69	5,35	0,0	0,00	3,6
2009-10-19 09:30	1	33	100	0,0	19,13	1,72	31,2	1004,51	1,29	1,72	18,79	5,45	0,0	0,00	3,6
2009-10-19 10:00	99	33	100	0,0	19,43	1,82	31,2	1004,51	1,39	1,82	19,09	5,55	0,0	0,00	3,6
2009-10-19 10:30	99	33	100	0,0	19,53	2,22	31,2	1004,51	1,79	2,22	19,20	5,95	0,0	0,00	3,6
2009-10-19 11:00	334	33	100	0,0	19,53	2,52	31,2	1004,51	2,09	2,52	19,20	6,25	0,0	0,00	3,6
2009-10-19 11:30	334	33	100	0,0	19,53	3,12	31,2	1004,51	2,69	3,12	19,20	6,85	1,4	0,00	3,6
2009-10-19 12:00	335	33	100	0,0	19,33	3,02	31,2	1004,51	2,59	3,02	18,99	6,75	2,6	0,00	3,6
2009-10-19 12:30	340	33	100	0,0	19,23	3,02	31,2	1004,51	2,59	3,02	18,89	6,75	2,0	0,00	3,6
2009-10-19 13:00	338	33	100	2,8	19,13	3,12	31,2	1005,51	2,69	0,37	18,79	6,85	2,8	0,00	3,6
2009-10-19 13:30	351	33	100	0,0	19,03	3,32	31,2	1005,51	2,89	3,32	18,69	7,05	2,4	0,00	3,6
2009-10-19 14:00	356	33	100	0,0	18,93	3,92	31,2	1004,51	3,49	3,92	18,59	7,65	3,0	0,00	3,6
2009-10-19 14:30	328	33	100	1,6	18,83	3,82	31,2	1005,51	3,39	3,82	18,49	7,55	3,5	0,00	3,6
2009-10-19 15:00	343	33	100	2,0	18,73	4,02	31,2	1005,51	3,59	4,02	18,39	7,75	3,7	0,00	3,6
2009-10-19 15:30	305	33	97	0,0	18,73	3,62	31,2	1005,51	2,74	3,62	18,39	7,09	3,5	0,00	3,6
2009-10-19 16:00	336	33	95	0,0	18,63	3,72	31,2	1005,51	2,54	3,72	18,29	7,02	3,7	0,00	3,6
2009-10-19 16:30	356	33	91	1,2	18,63	3,52	31,2	1005,51	1,72	3,52	18,29	6,49	2,4	0,00	3,6
2009-10-19 17:00	328	33	91	0,0	18,63	2,82	31,2	1006,51	1,03	2,82	18,29	5,79	1,6	0,00	3,6
2009-10-19 17:30	323	33	95	0,0	18,63	2,22	31,2	1006,51	1,05	2,22	18,29	5,52	1,8	0,00	3,6
2009-10-19 18:00	351	33	97	0,0	18,63	1,72	31,2	1006,51	0,85	1,72	18,29	5,19	1,2	0,00	3,6
2009-10-19 18:30	327	33	99	0,0	18,63	1,32	31,2	1006,51	0,75	1,32	18,29	4,96	1,4	0,00	3,6
2009-10-19 19:00	327	33	99	0,0	18,53	0,92	31,2	1007,51	0,35	0,92	18,19	4,56	0,0	0,00	3,6
2009-10-19 19:30	322	33	100	0,0	18,53	0,72	31,2	1007,51	0,29	0,72	18,19	4,44	0,0	0,00	3,6
2009-10-19 20:00	302	33	100	0,0	18,63	0,51	31,2	1007,51	0,09	0,51	18,29	4,24	0,0	0,00	3,6
2009-10-19 20:30	317	33	100	0,0	18,53	0,92	31,2	1007,51	0,49	0,92	18,19	4,64	0,0	0,00	3,6
2009-10-19 21:00	286	33	100	0,0	18,53	0,72	31,2	1008,51	0,29	0,72	18,19	4,44	1,4	0,00	3,6
2009-10-19 21:30	276	34	100	0,0	18,53	0,92	31,2	1008,51	0,49	0,92	18,23	4,64	0,0	0,00	3,6
2009-10-19 22:00	275	34	100	0,0	18,53	1,02	31,2	1008,51	0,59	1,02	18,23	4,75	0,0	0,00	3,6
2009-10-19 22:30	275	34	100	0,0	18,53	1,02	31,2	1008,51	0,59	1,02	18,23	4,75	0,0	0,00	3,6
2009-10-19 23:00	276	34	100	0,0	18,53	0,92	31,2	1008,51	0,49	0,92	18,23	4,64	0,0	0,00	3,6
2009-10-19 23:30	275	34	100	0,0	18,53	0,82	31,2	1008,51	0,39	0,82	18,23	4,54	0,0	0,00	3,6
2009-10-20 00:00	275	34	100	0,0	18,53	0,72	31,2	1008,51	0,29	0,72	18,23	4,44	0,0	0,00	0,0
2009-10-20 00:30	275	33	100	0,0	18,53	0,31	31,2	1009,51	-0,11	0,31	18,19	4,04	0,0	0,00	0,0
2009-10-20 01:00	276	33	100	0,0	18,63	-0,39	31,2	1009,51	-0,80	-0,39	18,29	3,34	0,0	0,00	0,0
2009-10-20 01:30	275	33	100	0,0	18,63	-0,59	31,2	1009,51	-1,00	-0,59	18,29	3,14	0,0	0,00	0,0
2009-10-20 02:00	276	33	100	0,0	18,63	-1,09	31,2	1009,51	-1,50	-1,09	18,29	2,64	0,0	0,00	0,0
2009-10-20 02:30	276	33	100	0,0	18,73	-0,89	31,2	1010,51	-1,30	-0,89	18,39	2,84	0,0	0,00	0,0
2009-10-20 03:00	275	33	100	0,0	18,73	-0,99	31,2	1010,51	-1,40	-0,99	18,39	2,74	0,0	0,00	0,0
2009-10-20 03:30	283	33	100	0,0	18,73	-0,99	31,2	1010,51	-1,40	-0,99	18,39	2,74	0,0	0,00	0,0

Datum	Vindrikt	Fukt inne	Fukt ute	Vindhast	Temp in	Temp ute	Nb. Mån	Tryck	Dagpp	Kyleffekt	Vix inne	Vix ute	Vindby	Korr lufttryck	Nederb./dygn
	°	Rh%	Rh%	m/s	°C	°C	mm	Mbar	°C	°C	°C	°C	m/s		mm
2009-10-20 04:00	282	33	100	0,0	18,73	-1,19	31,2	1010,51	-1,60	-1,19	18,39	2,54	0,0	0,00	0,0
2009-10-20 04:30	282	33	100	0,0	18,73	-1,49	31,2	1010,51	-1,90	-1,49	18,39	2,24	0,0	0,00	0,0
2009-10-20 05:00	280	33	100	0,0	18,83	-1,79	31,2	1010,51	-2,20	-1,79	18,49	1,94	1,2	0,00	0,0
2009-10-20 05:30	280	33	100	0,0	18,83	-2,19	31,2	1011,51	-2,60	-2,19	18,49	1,54	0,0	0,00	0,0
2009-10-20 06:00	280	33	100	0,0	18,83	-2,09	31,2	1011,51	-2,50	-2,09	18,49	1,64	0,0	0,00	0,0
2009-10-20 06:30	341	33	100	0,0	18,83	-1,79	31,2	1011,51	-2,20	-1,79	18,49	1,94	0,0	0,00	0,0
2009-10-20 07:00	340	33	100	0,0	18,93	-1,59	31,2	1011,51	-2,00	-1,59	18,59	2,14	0,0	0,00	0,0
2009-10-20 07:30	340	33	100	0,0	18,93	-1,39	31,2	1012,51	-1,80	-1,39	18,59	2,34	0,0	0,00	0,0
2009-10-20 08:00	340	33	100	0,0	18,93	-1,59	31,2	1012,51	-2,00	-1,59	18,59	2,14	0,0	0,00	0,0
2009-10-20 08:30	340	33	100	0,0	18,93	-1,99	31,2	1012,51	-2,40	-1,99	18,59	1,74	0,0	0,00	0,0
2009-10-20 09:00	230	33	100	0,0	18,93	-1,89	31,2	1013,51	-2,30	-1,89	18,59	1,84	0,0	0,00	0,0
2009-10-20 09:30	123	33	100	0,0	19,03	-1,79	31,2	1013,51	-2,20	-1,79	18,69	1,94	0,0	0,00	0,0
2009-10-20 10:00	113	33	100	0,0	19,03	-1,39	31,2	1013,51	-1,80	-1,39	18,69	2,34	0,0	0,00	0,0
2009-10-20 10:30	107	33	100	0,0	19,03	-0,89	31,2	1013,51	-1,30	-0,89	18,69	2,84	0,0	0,00	0,0
2009-10-20 11:00	107	33	100	0,0	19,03	-0,29	31,2	1014,51	-0,70	-0,29	18,69	3,44	0,0	0,00	0,0
2009-10-20 11:30	107	33	100	0,0	18,93	0,11	31,2	1014,51	-0,31	0,11	18,59	3,84	0,0	0,00	0,0
2009-10-20 12:00	106	33	100	0,0	18,93	0,92	31,2	1014,51	0,49	0,92	18,59	4,64	0,0	0,00	0,0
2009-10-20 12:30	169	33	100	0,0	18,83	1,72	31,2	1014,51	1,29	1,72	18,49	5,45	1,4	0,00	0,0
2009-10-20 13:00	185	33	100	0,0	18,83	2,32	31,2	1014,51	1,89	2,32	18,49	6,05	2,0	0,00	0,0
2009-10-20 13:30	163	33	100	0,0	18,73	2,72	31,2	1014,51	2,29	2,72	18,39	6,45	1,6	0,00	0,0
2009-10-20 14:00	156	33	86	1,4	18,63	3,72	31,2	1014,51	1,10	3,72	18,29	6,30	2,8	0,00	0,0
2009-10-20 14:30	145	33	80	3,3	18,63	3,92	31,2	1014,51	0,26	0,16	18,29	6,05	4,3	0,00	0,0
2009-10-20 15:00	139	34	82	2,2	18,53	3,52	31,2	1014,51	0,22	3,52	18,23	5,79	3,5	0,00	0,0
2009-10-20 15:30	136	34	85	2,4	18,53	3,32	31,2	1014,51	0,54	1,69	18,23	5,82	2,8	0,00	0,0
2009-10-20 16:00	148	34	85	0,0	18,43	3,42	31,2	1014,51	0,64	3,42	18,13	5,92	3,0	0,00	0,0
2009-10-20 16:30	142	34	86	0,0	18,43	3,02	31,2	1014,51	0,41	3,02	18,13	5,60	1,6	0,00	0,0
2009-10-20 17:00	142	34	87	0,0	18,43	2,32	31,2	1014,51	-0,11	2,32	18,13	4,97	0,0	0,00	0,0
2009-10-20 17:30	136	34	95	0,0	18,43	1,42	31,2	1015,51	0,26	1,42	18,13	4,72	0,0	0,00	0,0
2009-10-20 18:00	92	34	99	0,0	18,33	0,92	31,2	1015,51	0,35	0,92	18,03	4,56	0,0	0,00	0,0
2009-10-20 18:30	94	34	100	0,0	18,33	0,82	31,2	1015,51	0,39	0,82	18,03	4,54	0,0	0,00	0,0
2009-10-20 19:00	92	34	100	0,0	18,23	0,41	31,2	1015,51	-0,01	0,41	17,93	4,14	0,0	0,00	0,0
2009-10-20 19:30	95	34	100	0,0	18,23	0,01	31,2	1015,51	-0,41	0,01	17,93	3,74	0,0	0,00	0,0
2009-10-20 20:00	96	34	100	0,0	18,13	-0,09	31,2	1016,51	-0,51	-0,09	17,83	3,64	1,2	0,00	0,0
2009-10-20 20:30	90	34	100	0,0	18,13	-0,89	31,2	1016,51	-1,30	-0,89	17,83	2,84	0,0	0,00	0,0
2009-10-20 21:00	90	34	100	0,0	18,13	-1,49	31,2	1016,51	-1,90	-1,49	17,83	2,24	0,0	0,00	0,0
2009-10-20 21:30	90	34	100	0,0	18,23	-2,09	31,2	1016,51	-2,50	-2,09	17,93	1,64	0,0	0,00	0,0
2009-10-20 22:00	91	34	100	0,0	18,33	-1,79	31,2	1016,51	-2,20	-1,79	18,03	1,94	0,0	0,00	0,0
2009-10-20 22:30	91	34	100	0,0	18,43	-2,19	31,2	1017,52	-2,60	-2,19	18,13	1,54	0,0	0,00	0,0
2009-10-20 23:00	92	33	100	0,0	18,53	-2,69	31,2	1017,52	-3,10	-2,69	18,19	1,04	0,0	0,00	0,0
2009-10-20 23:30	76	33	100	0,0	18,63	-2,69	31,2	1017,52	-3,10	-2,69	18,29	1,04	0,0	0,00	0,0
2009-10-21 00:00	76	33	100	0,0	18,73	-2,79	31,2	1017,52	-3,20	-2,79	18,39	0,94	0,0	0,00	0,0
2009-10-21 00:30	77	33	100	0,0	18,73	-3,29	31,2	1017,52	-3,70	-3,29	18,39	0,44	0,0	0,00	0,0
2009-10-21 01:00	77	33	100	0,0	18,73	-3,19	31,2	1018,52	-3,60	-3,19	18,39	0,54	0,0	0,00	0,0
2009-10-21 01:30	76	33	100	0,0	18,73	-3,39	31,2	1018,52	-3,80	-3,39	18,39	0,34	0,0	0,00	0,0
2009-10-21 02:00	76	33	100	0,0	18,73	-3,59	31,2	1018,52	-4,00	-3,59	18,39	0,14	0,0	0,00	0,0
2009-10-21 02:30	76	33	100	0,0	18,73	-3,49	31,2	1018,52	-3,90	-3,49	18,39	0,24	0,0	0,00	0,0



Datum	Vindrikt °	Fukt inne Rh%	Fukt ute Rh%	Vindhast m/s	Temp in °C	Temp ute °C	Nb. Mån mm	Tryck Mbar	Dagpp °C	Kyleffekt °C	Vix inne °C	Vix ute °C	Vindby m/s	Korr lufttryck	Nederb./dygn mm
2009-10-21 03:00	76	33	100	0,0	18,73	-3,79	31,2	1018,52	-4,20	-3,79	18,39	-0,06	0,0	0,00	0,0
2009-10-21 03:30	76	33	100	0,0	18,73	-4,09	31,2	1018,52	-4,50	-4,09	18,39	-0,36	0,0	0,00	0,0
2009-10-21 04:00	76	33	100	0,0	18,73	-4,19	31,2	1018,52	-4,59	-4,19	18,39	-0,46	0,0	0,00	0,0
2009-10-21 04:30	76	33	100	0,0	18,83	-4,39	31,2	1018,52	-4,79	-4,39	18,49	-0,66	0,0	0,00	0,0
2009-10-21 05:00	76	33	100	0,0	18,83	-3,99	31,2	1018,52	-4,40	-3,99	18,49	-0,26	0,0	0,00	0,0
2009-10-21 05:30	76	33	100	0,0	18,83	-4,19	31,2	1018,52	-4,59	-4,19	18,49	-0,46	0,0	0,00	0,0
2009-10-21 06:00	76	33	100	0,0	18,93	-4,49	31,2	1018,52	-4,89	-4,49	18,59	-0,76	0,0	0,00	0,0
2009-10-21 06:30	76	33	100	0,0	18,93	-4,69	31,2	1019,52	-5,09	-4,69	18,59	-0,96	0,0	0,00	0,0
2009-10-21 07:00	76	33	100	0,0	18,93	-5,29	31,2	1019,52	-5,69	-5,29	18,59	-1,56	0,0	0,00	0,0
2009-10-21 07:30	76	33	100	0,0	18,93	-5,29	31,2	1019,52	-5,69	-5,29	18,59	-1,56	0,0	0,00	0,0
2009-10-21 08:00	76	33	100	0,0	18,93	-5,19	31,2	1019,52	-5,59	-5,19	18,59	-1,46	0,0	0,00	0,0
2009-10-21 08:30	76	33	100	0,0	18,93	-4,49	31,2	1019,52	-4,89	-4,49	18,59	-0,76	0,0	0,00	0,0
2009-10-21 09:00	76	33	100	0,0	18,93	-4,29	31,2	1019,52	-4,69	-4,29	18,59	-0,56	0,0	0,00	0,0
2009-10-21 09:30	76	33	100	0,0	18,93	-4,29	31,2	1020,52	-4,69	-4,29	18,59	-0,56	0,0	0,00	0,0
2009-10-21 10:00	82	33	100	0,0	18,93	-4,19	31,2	1020,52	-4,59	-4,19	18,59	-0,46	0,0	0,00	0,0
2009-10-21 10:30	82	33	100	0,0	18,93	-3,79	31,2	1020,52	-4,20	-3,79	18,59	-0,06	0,0	0,00	0,0
2009-10-21 11:00	82	33	100	0,0	18,83	-3,39	31,2	1020,52	-3,80	-3,39	18,49	0,34	0,0	0,00	0,0
2009-10-21 11:30	82	33	100	0,0	18,73	-2,89	31,2	1020,52	-3,30	-2,89	18,39	0,84	0,0	0,00	0,0
2009-10-21 12:00	82	33	100	0,0	18,63	-2,09	31,2	1021,52	-2,50	-2,09	18,29	1,64	0,0	0,00	0,0
2009-10-21 12:30	107	33	100	0,0	18,53	-1,49	31,2	1021,52	-1,90	-1,49	18,19	2,24	0,0	0,00	0,0
2009-10-21 13:00	106	33	100	0,0	18,43	-1,09	31,2	1021,52	-1,50	-1,09	18,09	2,64	0,0	0,00	0,0
2009-10-21 13:30	109	33	100	0,0	18,43	-0,69	31,2	1020,52	-1,10	-0,69	18,09	3,04	0,0	0,00	0,0
2009-10-21 14:00	117	33	100	0,0	18,43	-0,39	31,2	1020,52	-0,80	-0,39	18,09	3,34	1,2	0,00	0,0
2009-10-21 14:30	127	33	100	0,0	18,43	-0,59	31,2	1020,52	-1,00	-0,59	18,09	3,14	0,0	0,00	0,0
2009-10-21 15:00	107	33	100	0,0	18,53	-0,69	31,2	1020,52	-1,10	-0,69	18,19	3,04	0,0	0,00	0,0
2009-10-21 15:30	108	33	100	0,0	18,63	-0,89	31,2	1020,52	-1,30	-0,89	18,29	2,84	0,0	0,00	0,0
2009-10-21 16:00	88	33	100	0,0	18,63	-0,99	31,2	1020,52	-1,40	-0,99	18,29	2,74	0,0	0,00	0,0
2009-10-21 16:30	83	33	100	0,0	18,73	-1,29	31,2	1021,52	-1,70	-1,29	18,39	2,44	0,0	0,00	0,0
2009-10-21 17:00	93	33	100	0,0	18,83	-1,79	31,2	1020,52	-2,20	-1,79	18,49	1,94	1,2	0,00	0,0
2009-10-21 17:30	96	33	100	0,0	18,83	-1,59	31,2	1020,52	-2,00	-1,59	18,49	2,14	1,2	0,00	0,0
2009-10-21 18:00	102	33	100	0,0	18,83	-1,69	31,2	1020,52	-2,10	-1,69	18,49	2,04	1,6	0,00	0,0
2009-10-21 18:30	81	33	100	0,0	18,83	-1,69	31,2	1020,52	-2,10	-1,69	18,49	2,04	1,2	0,00	0,0
2009-10-21 19:00	90	33	100	0,0	18,83	-1,79	31,2	1020,52	-2,20	-1,79	18,49	1,94	1,6	0,00	0,0
2009-10-21 19:30	81	33	100	0,0	18,83	-1,69	31,2	1021,52	-2,10	-1,69	18,49	2,04	1,6	0,00	0,0
2009-10-21 20:00	105	33	100	0,0	18,83	-1,69	31,2	1021,52	-2,10	-1,69	18,49	2,04	1,8	0,00	0,0
2009-10-21 20:30	96	33	100	0,0	18,73	-1,79	31,2	1021,52	-2,20	-1,79	18,39	1,94	1,2	0,00	0,0
2009-10-21 21:00	108	33	100	0,0	18,63	-1,79	31,2	1021,52	-2,20	-1,79	18,29	1,94	0,0	0,00	0,0
2009-10-21 21:30	131	33	100	0,0	18,53	-1,69	31,2	1021,52	-2,10	-1,69	18,19	2,04	1,6	0,00	0,0
2009-10-21 22:00	111	33	100	0,0	18,43	-1,59	31,2	1021,52	-2,00	-1,59	18,09	2,14	1,4	0,00	0,0
2009-10-21 22:30	99	33	100	1,8	18,33	-1,49	31,2	1021,52	-1,90	-1,49	17,99	2,24	3,0	0,00	0,0
2009-10-21 23:00	129	33	100	0,0	18,43	-1,39	31,2	1022,52	-1,80	-1,39	18,09	2,34	3,1	0,00	0,0
2009-10-21 23:30	116	33	100	0,0	18,63	-1,49	31,2	1022,52	-1,90	-1,49	18,29	2,24	3,0	0,00	0,0
2009-10-22 00:00	90	33	100	0,0	18,73	-1,59	31,2	1021,52	-2,00	-1,59	18,39	2,14	3,7	0,00	0,0
2009-10-22 00:30	125	33	100	0,0	18,93	-1,69	31,2	1021,52	-2,10	-1,69	18,59	2,04	4,1	0,00	0,0
2009-10-22 01:00	126	33	100	0,0	18,93	-1,79	31,2	1022,52	-2,20	-1,79	18,59	1,94	3,5	0,00	0,0
2009-10-22 01:30	111	33	100	0,0	18,83	-1,79	31,2	1021,52	-2,20	-1,79	18,49	1,94	2,4	0,00	0,0

Datum	Vindrikt	Fukt inne	Fukt ute	Vindhast	Temp in	Temp ute	Nb. Mån	Tryck	Daggg	Kyleffekt	Vix inne	Vix ute	Vindby	Korr lufttryck	Nederb./dygn
	°	Rh%	Rh%	m/s	°C	°C	mm	Mbar	°C	°C	°C	°C	m/s		mm
2009-10-22 02:00	106	33	100	0,0	18,83	-1,69	31,2	1021,52	-2,10	-1,69	18,49	2,04	2,2	0,00	0,0
2009-10-22 02:30	89	33	100	0,0	18,73	-1,69	31,2	1021,52	-2,10	-1,69	18,39	2,04	1,2	0,00	0,0
2009-10-22 03:00	94	33	100	0,0	18,63	-1,69	31,2	1021,52	-2,10	-1,69	18,29	2,04	0,0	0,00	0,0
2009-10-22 03:30	95	33	100	0,0	18,63	-1,69	31,2	1021,52	-2,10	-1,69	18,29	2,04	0,0	0,00	0,0
2009-10-22 04:00	104	33	100	0,0	18,73	-1,59	31,2	1021,52	-2,00	-1,59	18,39	2,14	1,4	0,00	0,0
2009-10-22 04:30	102	33	100	0,0	18,83	-1,29	31,2	1021,52	-1,70	-1,29	18,49	2,44	1,2	0,00	0,0
2009-10-22 05:00	110	33	100	0,0	18,93	-1,09	31,2	1021,52	-1,50	-1,09	18,59	2,64	2,4	0,00	0,0
2009-10-22 05:30	108	33	100	0,0	18,93	-0,99	31,2	1021,52	-1,40	-0,99	18,59	2,74	1,8	0,00	0,0
2009-10-22 06:00	108	33	100	0,0	19,03	-0,89	31,2	1021,52	-1,30	-0,89	18,69	2,84	2,0	0,00	0,0
2009-10-22 06:30	115	33	100	0,0	19,03	-0,69	31,2	1021,52	-1,10	-0,69	18,69	3,04	2,4	0,00	0,0
2009-10-22 07:00	121	33	100	0,0	18,93	-0,49	31,2	1020,52	-0,90	-0,49	18,59	3,24	2,0	0,00	0,0
2009-10-22 07:30	117	33	100	0,0	18,93	-0,39	31,2	1020,52	-0,80	-0,39	18,59	3,34	3,1	0,00	0,0
2009-10-22 08:00	113	33	100	0,0	18,93	-0,29	31,2	1021,52	-0,70	-0,29	18,59	3,44	3,5	0,00	0,0
2009-10-22 08:30	122	33	100	1,2	18,83	0,01	31,2	1021,52	-0,41	0,01	18,49	3,74	2,2	0,00	0,0
2009-10-22 09:00	116	33	100	1,8	18,93	0,11	31,2	1021,52	-0,31	0,11	18,59	3,84	2,6	0,00	0,0
2009-10-22 09:30	110	33	100	0,0	18,93	0,31	31,2	1021,52	-0,11	0,31	18,59	4,04	2,8	0,00	0,0
2009-10-22 10:00	124	33	100	0,0	18,93	0,41	31,2	1021,52	-0,01	0,41	18,59	4,14	3,1	0,00	0,0
2009-10-22 10:30	106	33	100	2,4	18,93	0,41	31,2	1021,52	-0,01	-1,37	18,59	4,14	4,5	0,00	0,0
2009-10-22 11:00	119	33	100	1,2	18,93	0,61	31,2	1021,52	0,19	0,61	18,59	4,34	4,1	0,00	0,0
2009-10-22 11:30	92	33	100	2,4	18,93	0,92	31,2	1021,52	0,49	-0,84	18,59	4,64	5,0	0,00	0,0
2009-10-22 12:00	120	33	100	3,5	18,93	1,02	31,2	1021,52	0,59	-3,11	18,59	4,75	4,7	0,00	0,0
2009-10-22 12:30	117	33	100	1,4	18,83	1,42	31,2	1021,52	0,99	1,42	18,49	5,15	3,9	0,00	0,0
2009-10-22 13:00	109	33	100	2,8	18,73	1,52	31,2	1021,52	1,09	-1,38	18,39	5,25	3,3	0,00	0,0
2009-10-22 13:30	143	33	100	2,4	18,63	1,72	31,2	1021,52	1,29	0,00	18,29	5,45	4,9	0,00	0,0
2009-10-22 14:00	111	33	100	1,6	18,63	1,82	31,2	1021,52	1,39	1,82	18,29	5,55	5,2	0,00	0,0
2009-10-22 14:30	119	34	100	2,4	18,53	1,92	31,2	1021,52	1,49	0,21	18,23	5,65	5,6	0,00	0,0
2009-10-22 15:00	109	34	100	2,6	18,43	2,02	31,2	1021,52	1,59	0,32	18,13	5,75	5,0	0,00	0,0
2009-10-22 15:30	135	34	100	2,6	18,53	2,12	31,2	1021,52	1,69	0,42	18,23	5,85	4,9	0,00	0,0
2009-10-22 16:00	123	33	100	2,6	18,63	2,12	31,2	1021,52	1,69	0,42	18,29	5,85	5,8	0,00	0,0
2009-10-22 16:30	136	33	100	3,7	18,73	2,02	31,2	1021,52	1,59	-3,14	18,39	5,75	5,2	0,00	0,0
2009-10-22 17:00	120	33	100	2,8	18,83	2,02	31,2	1021,52	1,59	-0,83	18,49	5,75	7,7	0,00	0,0
2009-10-22 17:30	123	33	100	3,0	18,93	2,02	31,2	1021,52	1,59	-0,83	18,59	5,75	5,2	0,00	0,0
2009-10-22 18:00	100	33	100	3,1	18,93	1,92	31,2	1021,52	1,49	-0,94	18,59	5,65	5,8	0,00	0,0
2009-10-22 18:30	116	33	100	4,9	18,93	1,82	31,2	1021,52	1,39	-5,63	18,59	5,55	6,2	0,00	0,0
2009-10-22 19:00	144	33	100	1,8	18,83	1,72	31,2	1022,52	1,29	1,72	18,49	5,45	5,6	0,00	0,0
2009-10-22 19:30	125	33	100	3,5	18,83	1,72	31,2	1022,52	1,29	-2,32	18,49	5,45	4,7	0,00	0,0
2009-10-22 20:00	124	33	100	2,0	18,73	1,72	31,2	1022,52	1,29	1,72	18,39	5,45	6,2	0,00	0,0
2009-10-22 20:30	119	33	100	2,6	18,63	1,62	31,2	1022,52	1,19	-0,10	18,29	5,35	5,0	0,00	0,0
2009-10-22 21:00	102	34	100	3,3	18,53	1,62	31,2	1022,52	1,19	-2,44	18,23	5,35	5,2	0,00	0,0
2009-10-22 21:30	128	34	100	1,8	18,43	1,52	31,2	1022,52	1,09	1,52	18,13	5,25	4,5	0,00	0,0
2009-10-22 22:00	116	34	100	1,8	18,33	1,42	31,2	1022,52	0,99	1,42	18,03	5,15	5,4	0,00	0,0
2009-10-22 22:30	116	34	100	1,2	18,33	1,62	31,2	1022,52	1,19	1,62	18,03	5,35	4,1	0,00	0,0
2009-10-22 23:00	111	34	100	1,6	18,33	1,42	31,2	1022,52	0,99	1,42	18,03	5,15	3,5	0,00	0,0
2009-10-22 23:30	125	34	100	1,4	18,43	1,42	31,2	1022,52	0,99	1,42	18,13	5,15	4,5	0,00	0,0
2009-10-23 00:00	120	34	100	1,6	18,53	1,42	31,2	1022,52	0,99	1,42	18,23	5,15	3,7	0,00	0,0
2009-10-23 00:30	105	33	100	1,4	18,63	1,42	31,2	1022,52	0,99	1,42	18,29	5,15	4,3	0,00	0,0

Datum	Vindrikt	Fukt inne	Fukt ute	Vindhast	Temp in	Temp ute	Nb. Mån	Tryck	Dagpp	Kyleffekt	Vix inne	Vix ute	Vindby	Korr lufttryck	Nederb./dygn
	°	Rh%	Rh%	m/s	°C	°C	mm	Mbar	°C	°C	°C	°C	m/s		mm
2009-10-23 01:00	116	33	100	1,4	18,73	1,42	31,2	1022,52	0,99	1,42	18,39	5,15	4,1	0,00	0,0
2009-10-23 01:30	119	33	100	3,7	18,83	1,42	31,2	1022,52	0,99	-3,84	18,49	5,15	3,7	0,00	0,0
2009-10-23 02:00	107	33	100	1,8	18,93	1,12	31,2	1022,52	0,69	1,12	18,59	4,85	4,3	0,00	0,0
2009-10-23 02:30	123	33	100	1,8	18,93	1,02	31,2	1022,52	0,59	1,02	18,59	4,75	4,3	0,00	0,0
2009-10-23 03:00	113	33	100	0,0	18,83	0,92	31,2	1022,52	0,49	0,92	18,49	4,64	4,3	0,00	0,0
2009-10-23 03:30	115	33	100	2,2	18,83	0,72	31,2	1022,52	0,29	0,72	18,49	4,44	3,5	0,00	0,0
2009-10-23 04:00	120	33	100	0,0	18,83	0,61	31,2	1022,52	0,19	0,61	18,49	4,34	3,5	0,00	0,0
2009-10-23 04:30	113	33	100	1,2	18,73	0,41	31,2	1022,52	-0,01	0,41	18,39	4,14	3,5	0,00	0,0
2009-10-23 05:00	122	33	100	2,0	18,83	0,31	31,2	1022,52	-0,11	0,31	18,49	4,04	3,3	0,00	0,0
2009-10-23 05:30	110	33	100	0,0	18,83	0,21	31,2	1023,52	-0,21	0,21	18,49	3,94	3,0	0,00	0,0
2009-10-23 06:00	101	33	100	1,4	18,93	0,21	31,2	1022,52	-0,21	0,21	18,59	3,94	3,5	0,00	0,0
2009-10-23 06:30	109	33	100	1,2	18,93	0,11	31,2	1023,52	-0,31	0,11	18,59	3,84	2,8	0,00	0,0
2009-10-23 07:00	109	33	100	0,0	19,03	0,11	31,2	1023,52	-0,31	0,11	18,69	3,84	3,0	0,00	0,0
2009-10-23 07:30	109	33	100	1,2	19,03	0,01	31,2	1023,52	-0,41	0,01	18,69	3,74	2,0	0,00	0,0
2009-10-23 08:00	108	33	100	0,0	19,03	-0,09	31,2	1023,52	-0,51	-0,09	18,69	3,64	2,6	0,00	0,0
2009-10-23 08:30	108	33	100	0,0	18,93	-0,19	31,2	1023,52	-0,60	-0,19	18,59	3,54	1,8	0,00	0,0
2009-10-23 09:00	108	33	100	0,0	18,93	-0,29	31,2	1023,52	-0,70	-0,29	18,59	3,44	2,2	0,00	0,0
2009-10-23 09:30	108	33	100	0,0	18,93	-0,39	31,2	1023,52	-0,80	-0,39	18,59	3,34	2,0	0,00	0,0
2009-10-23 10:00	108	33	100	1,2	18,93	-0,39	31,2	1023,52	-0,80	-0,39	18,59	3,34	2,2	0,00	0,0
2009-10-23 10:30	108	33	100	1,8	18,93	-0,39	31,2	1023,52	-0,80	-0,39	18,59	3,34	3,0	0,00	0,0
2009-10-23 11:00	107	33	100	0,0	18,93	-0,39	31,2	1023,52	-0,80	-0,39	18,59	3,34	2,0	0,00	0,0
2009-10-23 11:30	110	33	100	0,0	18,93	-0,69	31,2	1023,52	-1,10	-0,69	18,59	3,04	3,5	0,00	0,0
2009-10-23 12:00	113	33	100	0,0	18,93	-0,59	31,2	1023,52	-1,00	-0,59	18,59	3,14	2,2	0,00	0,0
2009-10-23 12:30	115	33	100	0,0	18,93	-0,29	32,4	1023,52	-0,70	-0,29	18,59	3,44	1,2	1,20	1,2
2009-10-23 13:00	113	33	100	0,0	18,93	-0,19	32,4	1023,52	-0,60	-0,19	18,59	3,54	1,2	1,20	1,2
2009-10-23 13:30	119	33	100	0,0	18,93	-0,09	32,4	1023,52	-0,51	-0,09	18,59	3,64	2,4	0,00	1,2
2009-10-23 14:00	118	33	97	0,0	18,93	-0,09	32,4	1023,52	-0,94	-0,09	18,59	3,39	1,6	0,00	1,2
2009-10-23 14:30	116	33	97	0,0	18,93	-0,19	32,4	1023,52	-1,03	-0,19	18,59	3,29	2,2	0,00	1,2
2009-10-23 15:00	121	33	97	0,0	18,93	-0,19	32,4	1023,52	-1,03	-0,19	18,59	3,29	1,6	0,00	1,2
2009-10-23 15:30	124	33	98	0,0	18,93	-0,19	32,4	1023,52	-0,89	-0,19	18,59	3,37	2,0	0,00	1,2
2009-10-23 16:00	123	33	96	0,0	18,93	-0,09	32,4	1023,52	-1,08	-0,09	18,59	3,30	0,0	0,00	1,2
2009-10-23 16:30	118	33	98	0,0	18,93	-0,29	32,4	1023,52	-0,99	-0,29	18,59	3,27	0,0	0,00	1,2
2009-10-23 17:00	118	33	99	0,0	18,93	-0,49	32,4	1023,52	-1,05	-0,49	18,59	3,16	1,2	0,00	1,2
2009-10-23 17:30	118	33	98	0,0	18,93	-0,79	32,4	1023,52	-1,49	-0,79	18,59	2,77	1,2	0,00	1,2
2009-10-23 18:00	117	33	94	0,0	18,93	-0,89	32,4	1023,52	-2,17	-0,89	18,59	2,33	1,2	0,00	1,2
2009-10-23 18:30	117	33	93	0,0	18,93	-0,89	32,4	1024,52	-2,32	-0,89	18,59	2,25	1,8	0,00	1,2
2009-10-23 19:00	117	33	95	0,0	18,93	-0,89	32,4	1024,52	-2,02	-0,89	18,59	2,42	0,0	0,00	1,2
2009-10-23 19:30	117	33	96	0,0	18,83	-0,89	32,4	1024,52	-1,88	-0,89	18,49	2,50	0,0	0,00	1,2
2009-10-23 20:00	117	33	98	0,0	18,83	-0,99	32,4	1024,52	-1,69	-0,99	18,49	2,57	0,0	0,00	1,2
2009-10-23 20:30	117	33	99	0,0	18,83	-0,99	32,4	1024,52	-1,54	-0,99	18,49	2,66	0,0	0,00	1,2
2009-10-23 21:00	117	33	98	0,0	18,73	-1,19	32,4	1024,52	-1,89	-1,19	18,39	2,37	0,0	0,00	1,2
2009-10-23 21:30	117	33	94	0,0	18,73	-1,09	32,4	1024,52	-2,37	-1,09	18,39	2,13	2,2	0,00	1,2
2009-10-23 22:00	117	33	92	0,0	18,63	-1,09	32,4	1024,52	-2,67	-1,09	18,29	1,97	2,0	0,00	1,2
2009-10-23 22:30	117	33	94	0,0	18,63	-1,19	32,4	1024,52	-2,47	-1,19	18,29	2,03	1,4	0,00	1,2
2009-10-23 23:00	117	33	98	0,0	18,43	-1,19	32,4	1024,52	-1,89	-1,19	18,09	2,37	0,0	0,00	1,2
2009-10-23 23:30	117	33	100	0,0	18,43	-1,29	32,4	1024,52	-1,70	-1,29	18,09	2,44	0,0	0,00	1,2

Datum	Vindrikt °	Fukt inne Rh%	Fukt ute Rh%	Vindhast m/s	Temp in °C	Temp ute °C	Nb. Mån mm	Tryck Mbar	Daggp °C	Kyleffekt °C	Vix inne °C	Vix ute °C	Vindby m/s	Korr lufttryck	Nederb./dygn mm
2009-10-24 00:00	117	33	100	0,0	18,43	-1,29	32,4	1024,52	-1,70	-1,29	18,09	2,44	0,0	0,00	0,0
2009-10-24 00:30	117	33	100	0,0	18,63	-1,39	32,4	1024,52	-1,80	-1,39	18,29	2,34	0,0	0,00	0,0
2009-10-24 01:00	117	33	99	0,0	18,73	-1,59	32,4	1024,52	-2,14	-1,59	18,39	2,06	1,4	0,00	0,0
2009-10-24 01:30	117	33	94	0,0	18,83	-1,69	32,4	1024,52	-2,96	-1,69	18,49	1,53	1,6	0,00	0,0
2009-10-24 02:00	117	33	93	0,0	18,93	-1,69	32,4	1024,52	-3,11	-1,69	18,59	1,45	1,4	0,00	0,0
2009-10-24 02:30	117	33	93	0,0	18,93	-1,79	32,4	1024,52	-3,21	-1,79	18,59	1,35	1,4	0,00	0,0
2009-10-24 03:00	117	33	94	0,0	18,93	-1,89	32,4	1024,52	-3,16	-1,89	18,59	1,33	2,2	0,00	0,0
2009-10-24 03:30	117	33	96	1,4	18,93	-1,99	32,4	1024,52	-2,97	-1,99	18,59	1,40	3,5	0,00	0,0
2009-10-24 04:00	117	33	96	0,0	18,83	-2,09	32,4	1024,52	-3,07	-2,09	18,49	1,30	3,3	0,00	0,0
2009-10-24 04:30	117	33	95	0,0	18,83	-2,09	32,4	1024,52	-3,21	-2,09	18,49	1,21	2,4	0,00	0,0
2009-10-24 05:00	117	33	94	0,0	18,73	-2,09	32,4	1024,52	-3,36	-2,09	18,39	1,13	3,3	0,00	0,0
2009-10-24 05:30	117	33	93	0,0	18,73	-2,09	32,4	1024,52	-3,51	-2,09	18,39	1,05	3,0	0,00	0,0
2009-10-24 06:00	118	33	93	1,2	18,83	-1,99	32,4	1024,52	-3,41	-1,99	18,49	1,15	3,3	0,00	0,0
2009-10-24 06:30	138	33	93	2,4	18,83	-1,99	32,4	1024,52	-3,41	-3,90	18,49	1,15	3,1	0,00	0,0
2009-10-24 07:00	139	33	92	0,0	18,93	-1,89	32,4	1024,52	-3,46	-1,89	18,59	1,17	4,3	0,00	0,0
2009-10-24 07:30	123	33	91	1,8	18,93	-1,79	32,4	1023,52	-3,51	-1,79	18,59	1,19	4,3	0,00	0,0
2009-10-24 08:00	139	33	91	1,4	19,03	-1,79	32,4	1023,52	-3,51	-1,79	18,69	1,19	3,9	0,00	0,0
2009-10-24 08:30	133	33	92	0,0	19,03	-1,69	32,4	1024,52	-3,26	-1,69	18,69	1,37	3,1	0,00	0,0
2009-10-24 09:00	112	33	93	0,0	19,03	-1,59	32,4	1024,52	-3,01	-1,59	18,69	1,55	2,6	0,00	0,0
2009-10-24 09:30	116	33	95	2,2	19,03	-1,59	32,4	1024,52	-2,72	-1,59	18,69	1,72	3,9	0,00	0,0
2009-10-24 10:00	115	33	97	1,2	18,93	-1,59	32,4	1024,52	-2,43	-1,59	18,59	1,88	3,1	0,00	0,0
2009-10-24 10:30	136	33	98	2,2	18,93	-1,39	32,4	1024,52	-2,08	-1,39	18,59	2,17	3,3	0,00	0,0
2009-10-24 11:00	117	33	99	1,4	18,93	-1,09	32,4	1024,52	-1,64	-1,09	18,59	2,56	3,5	0,00	0,0
2009-10-24 11:30	151	33	100	3,3	18,93	-0,89	32,4	1024,52	-1,30	-5,26	18,59	2,84	3,7	0,00	0,0
2009-10-24 12:00	125	33	100	0,0	18,93	-0,59	32,4	1024,52	-1,00	-0,59	18,59	3,14	3,9	0,00	0,0
2009-10-24 12:30	108	33	100	2,6	18,93	-0,39	32,4	1024,52	-0,80	-2,21	18,59	3,34	4,3	0,00	0,0
2009-10-24 13:00	107	33	100	3,1	18,93	0,01	32,4	1024,52	-0,41	-3,02	18,59	3,74	4,5	0,00	0,0
2009-10-24 13:30	120	33	99	2,2	18,93	0,01	32,4	1024,52	-0,55	0,01	18,59	3,66	4,3	0,00	0,0
2009-10-24 14:00	91	33	99	0,0	18,93	-0,09	32,4	1023,52	-0,65	-0,09	18,59	3,56	3,5	0,00	0,0
2009-10-24 14:30	87	33	100	1,2	18,93	-0,19	32,4	1023,52	-0,60	-0,19	18,59	3,54	4,7	0,00	0,0
2009-10-24 15:00	92	33	100	3,3	19,03	-0,09	32,4	1023,52	-0,51	-4,36	18,69	3,64	4,1	0,00	0,0
2009-10-24 15:30	111	33	100	0,0	19,03	-0,09	32,4	1023,52	-0,51	-0,09	18,69	3,64	4,1	0,00	0,0
2009-10-24 16:00	117	33	100	1,4	18,93	-0,29	32,4	1023,52	-0,70	-0,29	18,59	3,44	4,1	0,00	0,0
2009-10-24 16:30	113	33	100	1,6	18,93	-0,39	32,4	1023,52	-0,80	-0,39	18,59	3,34	3,9	0,00	0,0
2009-10-24 17:00	122	33	100	2,6	18,93	-0,39	32,4	1023,52	-0,80	-2,21	18,59	3,34	4,3	0,00	0,0
2009-10-24 17:30	90	33	100	0,0	18,93	-0,49	32,4	1022,52	-0,90	-0,49	18,59	3,24	3,9	0,00	0,0
2009-10-24 18:00	117	33	100	1,6	18,93	-0,39	32,4	1022,52	-0,80	-0,39	18,59	3,34	3,7	0,00	0,0
2009-10-24 18:30	120	33	100	2,2	18,93	-0,39	32,4	1022,52	-0,80	-0,39	18,59	3,34	3,3	0,00	0,0
2009-10-24 19:00	120	33	100	1,2	18,83	-0,29	32,4	1022,52	-0,70	-0,29	18,49	3,44	3,7	0,00	0,0
2009-10-24 19:30	111	33	100	1,4	18,73	-0,19	32,4	1022,52	-0,60	-0,19	18,39	3,54	4,5	0,00	0,0
2009-10-24 20:00	105	33	100	1,6	18,73	-0,19	32,4	1022,52	-0,60	-0,19	18,39	3,54	4,7	0,00	0,0
2009-10-24 20:30	112	33	100	2,0	18,63	-0,09	32,4	1021,52	-0,51	-0,09	18,29	3,64	3,9	0,00	0,0
2009-10-24 21:00	84	33	100	0,0	18,63	-0,09	32,4	1021,52	-0,51	-0,09	18,29	3,64	4,5	0,00	0,0
2009-10-24 21:30	125	33	100	1,8	18,63	0,01	32,4	1021,52	-0,41	0,01	18,29	3,74	3,9	0,00	0,0
2009-10-24 22:00	112	33	100	2,0	18,63	0,01	32,4	1021,52	-0,41	0,01	18,29	3,74	4,9	0,00	0,0
2009-10-24 22:30	109	33	100	1,8	18,73	0,01	32,4	1021,52	-0,41	0,01	18,39	3,74	4,3	0,00	0,0

Datum	Vindrikt °	Fukt inne Rh%	Fukt ute Rh%	Vindhast m/s	Temp in °C	Temp ute °C	Nb. Mån mm	Tryck Mbar	Dagpp °C	Kyleffekt °C	Vix inne °C	Vix ute °C	Vindby m/s	Korr lufttryck	Nederb./dygn mm
2009-10-24 23:00	125	33	100	3,5	18,83	-0,09	32,4	1020,52	-0,51	-4,36	18,49	3,64	4,1	0,00	0,0
2009-10-24 23:30	101	33	100	1,6	18,93	-0,09	32,4	1020,52	-0,51	-0,09	18,59	3,64	3,9	0,00	0,0
2009-10-25 00:00	115	33	100	2,2	19,03	-0,09	32,4	1020,52	-0,51	-0,09	18,69	3,64	4,5	0,00	0,0
2009-10-25 00:30	119	33	100	1,2	19,03	-0,19	32,4	1020,52	-0,60	-0,19	18,69	3,54	4,9	0,00	0,0
2009-10-25 01:00	117	33	100	2,8	19,03	-0,19	32,4	1019,52	-0,60	-3,24	18,69	3,54	4,7	0,00	0,0
2009-10-25 01:30	95	33	100	1,6	19,03	-0,19	32,4	1019,52	-0,60	-0,19	18,69	3,54	3,7	0,00	0,0
2009-10-25 02:00	119	33	100	1,6	19,03	-0,19	32,4	1019,52	-0,60	-0,19	18,69	3,54	4,3	0,00	0,0
2009-10-25 02:30	102	33	100	0,0	19,03	-0,19	32,4	1019,52	-0,60	-0,19	18,69	3,54	4,3	0,00	0,0
2009-10-25 02:00	116	33	100	0,0	18,93	-0,19	32,4	1018,52	-0,60	-0,19	18,59	3,54	4,5	0,00	0,0
2009-10-25 02:30	105	33	100	0,0	18,93	-0,19	32,4	1018,52	-0,60	-0,19	18,59	3,54	3,3	0,00	0,0
2009-10-25 03:00	120	33	100	0,0	19,03	-0,19	32,4	1018,52	-0,60	-0,19	18,69	3,54	3,1	0,00	0,0
2009-10-25 03:30	122	33	100	1,4	19,03	-0,19	32,4	1018,52	-0,60	-0,19	18,69	3,54	4,7	0,00	0,0
2009-10-25 04:00	130	33	100	1,2	19,03	-0,09	32,4	1018,52	-0,51	-0,09	18,69	3,64	3,9	0,00	0,0
2009-10-25 04:30	103	33	100	0,0	19,03	-0,09	32,4	1017,52	-0,51	-0,09	18,69	3,64	3,9	0,00	0,0
2009-10-25 05:00	120	33	100	0,0	19,13	-0,09	32,4	1017,52	-0,51	-0,09	18,79	3,64	3,0	0,00	0,0
2009-10-25 05:30	99	33	100	1,4	19,13	0,01	32,4	1017,52	-0,41	0,01	18,79	3,74	3,0	0,00	0,0
2009-10-25 06:00	116	33	100	0,0	19,13	0,01	32,4	1017,52	-0,41	0,01	18,79	3,74	2,8	0,00	0,0
2009-10-25 06:30	118	33	100	2,0	19,13	0,11	32,4	1016,51	-0,31	0,11	18,79	3,84	3,3	0,00	0,0
2009-10-25 07:00	119	33	100	0,0	19,13	0,11	32,4	1016,51	-0,31	0,11	18,79	3,84	2,8	0,00	0,0
2009-10-25 07:30	117	33	100	2,0	19,13	0,11	32,4	1016,51	-0,31	0,11	18,79	3,84	3,5	0,00	0,0
2009-10-25 08:00	115	33	100	2,0	19,13	0,21	32,4	1016,51	-0,21	0,21	18,79	3,94	2,6	0,00	0,0
2009-10-25 08:30	101	33	100	1,2	19,13	0,21	32,4	1016,51	-0,21	0,21	18,79	3,94	3,9	0,00	0,0
2009-10-25 09:00	103	33	100	1,2	19,13	0,31	32,4	1015,51	-0,11	0,31	18,79	4,04	3,1	0,00	0,0
2009-10-25 09:30	118	33	100	0,0	19,03	0,41	32,4	1015,51	-0,01	0,41	18,69	4,14	3,1	0,00	0,0
2009-10-25 10:00	119	33	100	0,0	19,03	0,41	32,4	1015,51	-0,01	0,41	18,69	4,14	3,1	0,00	0,0
2009-10-25 10:30	101	33	100	0,0	19,03	0,61	32,4	1015,51	0,19	0,61	18,69	4,34	1,8	0,00	0,0
2009-10-25 11:00	92	33	100	1,8	19,03	0,72	32,4	1015,51	0,29	0,72	18,69	4,44	3,3	0,00	0,0
2009-10-25 11:30	115	33	100	0,0	19,03	0,82	32,4	1015,51	0,39	0,82	18,69	4,54	3,0	0,00	0,0
2009-10-25 12:00	101	33	100	1,2	19,03	1,02	32,4	1014,51	0,59	1,02	18,69	4,75	3,9	0,00	0,0
2009-10-25 12:30	106	33	100	1,2	19,03	1,22	32,4	1014,51	0,79	1,22	18,69	4,95	3,3	0,00	0,0
2009-10-25 13:00	98	33	100	2,6	19,03	1,32	32,4	1013,51	0,89	-0,42	18,69	5,05	2,8	0,00	0,0
2009-10-25 13:30	86	33	100	0,0	19,13	1,52	32,4	1013,51	1,09	1,52	18,79	5,25	3,1	0,00	0,0
2009-10-25 14:00	99	33	100	1,6	19,13	1,52	32,4	1013,51	1,09	1,52	18,79	5,25	3,5	0,00	0,0
2009-10-25 14:30	103	33	100	0,0	19,03	1,62	32,4	1013,51	1,19	1,62	18,69	5,35	2,8	0,00	0,0
2009-10-25 15:00	107	33	100	0,0	19,03	1,62	32,4	1012,51	1,19	1,62	18,69	5,35	2,4	0,00	0,0
2009-10-25 15:30	123	33	100	0,0	19,03	1,62	32,4	1012,51	1,19	1,62	18,69	5,35	3,5	0,00	0,0
2009-10-25 16:00	112	33	100	2,4	18,93	1,72	32,4	1012,51	1,29	0,00	18,59	5,45	3,9	0,00	0,0
2009-10-25 16:30	117	33	100	0,0	18,93	1,72	32,4	1012,51	1,29	1,72	18,59	5,45	3,7	0,00	0,0
2009-10-25 17:00	96	33	100	1,2	18,83	1,82	32,4	1011,51	1,39	1,82	18,49	5,55	3,5	0,00	0,0
2009-10-25 17:30	110	33	100	0,0	18,83	1,92	32,4	1011,51	1,49	1,92	18,49	5,65	3,7	0,00	0,0
2009-10-25 18:00	126	33	100	1,2	18,83	1,92	32,4	1011,51	1,49	1,92	18,49	5,65	3,3	0,00	0,0
2009-10-25 18:30	110	33	100	2,0	18,83	2,02	32,4	1011,51	1,59	2,02	18,49	5,75	4,7	0,00	0,0
2009-10-25 19:00	118	33	100	2,2	18,83	2,02	32,4	1010,51	1,59	2,02	18,49	5,75	3,9	0,00	0,0
2009-10-25 19:30	93	33	100	1,2	18,83	2,12	32,4	1010,51	1,69	2,12	18,49	5,85	3,5	0,00	0,0
2009-10-25 20:00	86	33	100	1,2	18,73	2,12	32,4	1010,51	1,69	2,12	18,39	5,85	3,7	0,00	0,0
2009-10-25 20:30	144	33	100	1,4	18,63	2,12	32,4	1010,51	1,69	2,12	18,29	5,85	3,7	0,00	0,0

Datum	Vindrikt °	Fukt inne Rh%	Fukt ute Rh%	Vindhast m/s	Temp in °C	Temp ute °C	Nb. Mån mm	Tryck Mbar	Dagpp °C	Kyleffekt °C	Vix inne °C	Vix ute °C	Vindby m/s	Korr lufttryck	Nederb./dygn mm
2009-10-25 21:00	118	34	100	0,0	18,53	2,22	32,4	1010,51	1,79	2,22	18,23	5,95	3,7	0,00	0,0
2009-10-25 21:30	124	34	100	2,2	18,43	2,32	32,4	1009,51	1,89	2,32	18,13	6,05	4,3	0,00	0,0
2009-10-25 22:00	130	34	100	2,2	18,43	2,32	32,4	1009,51	1,89	2,32	18,13	6,05	4,3	0,00	0,0
2009-10-25 22:30	112	34	100	3,0	18,43	2,22	32,4	1009,51	1,79	-0,61	18,13	5,95	4,7	0,00	0,0
2009-10-25 23:00	117	34	100	4,1	18,53	2,22	32,4	1009,51	1,79	-0,61	18,23	5,95	4,7	0,00	0,0
2009-10-25 23:30	117	33	100	3,1	18,63	2,22	32,4	1009,51	1,79	-0,61	18,29	5,95	4,9	0,00	0,0
2009-10-26 00:00	112	33	100	3,0	18,73	2,22	32,4	1008,51	1,79	-0,61	18,39	5,95	5,0	0,00	0,0
2009-10-26 00:30	140	33	100	3,3	18,83	2,22	32,4	1008,51	1,79	-1,76	18,49	5,95	4,9	0,00	0,0
2009-10-26 01:00	113	33	100	2,8	18,93	2,12	33,6	1008,51	1,69	-0,72	18,59	5,85	4,7	1,20	1,2
2009-10-26 01:30	138	33	100	2,4	19,03	2,12	33,6	1008,51	1,69	0,42	18,69	5,85	5,8	1,20	1,2
2009-10-26 02:00	132	33	100	3,0	19,03	2,02	33,6	1007,51	1,59	-0,83	18,69	5,75	5,0	0,00	1,2
2009-10-26 02:30	132	33	100	4,3	18,93	2,02	33,6	1007,51	1,59	-4,29	18,59	5,75	5,0	0,00	1,2
2009-10-26 03:00	105	33	100	3,1	18,93	2,12	33,6	1007,51	1,69	-0,72	18,59	5,85	4,9	0,00	1,2
2009-10-26 03:30	127	33	100	2,0	18,93	2,12	33,6	1007,51	1,69	2,12	18,59	5,85	4,5	0,00	1,2
2009-10-26 04:00	137	33	100	2,6	18,93	2,12	33,6	1007,51	1,69	0,42	18,59	5,85	4,1	0,00	1,2
2009-10-26 04:30	117	33	100	2,0	18,93	2,12	33,6	1007,51	1,69	2,12	18,59	5,85	3,9	0,00	1,2
2009-10-26 05:00	118	33	100	2,2	18,93	2,02	33,6	1007,51	1,59	2,02	18,59	5,75	4,1	0,00	1,2
2009-10-26 05:30	114	33	100	2,2	19,03	2,02	33,6	1007,51	1,59	2,02	18,69	5,75	4,3	0,00	1,2
2009-10-26 06:00	115	33	100	1,6	19,03	2,02	33,6	1006,51	1,59	2,02	18,69	5,75	3,7	0,00	1,2
2009-10-26 06:30	106	33	100	2,0	19,03	2,02	33,6	1006,51	1,59	2,02	18,69	5,75	3,9	0,00	1,2
2009-10-26 07:00	119	33	100	2,0	19,03	2,02	33,6	1006,51	1,59	2,02	18,69	5,75	3,3	0,00	1,2
2009-10-26 07:30	123	33	100	2,0	19,03	2,02	33,6	1006,51	1,59	2,02	18,69	5,75	4,1	0,00	1,2
2009-10-26 08:00	127	33	100	2,2	19,13	2,02	33,6	1007,51	1,59	2,02	18,79	5,75	3,7	0,00	1,2
2009-10-26 08:30	116	33	100	1,2	19,13	2,02	33,6	1006,51	1,59	2,02	18,79	5,75	3,3	0,00	1,2
2009-10-26 09:00	120	33	100	1,8	19,03	2,02	33,6	1007,51	1,59	2,02	18,69	5,75	3,3	0,00	1,2
2009-10-26 09:30	112	33	100	3,1	19,03	2,12	33,6	1007,51	1,69	-0,72	18,69	5,85	3,1	0,00	1,2
2009-10-26 10:00	133	33	100	1,8	19,03	2,12	33,6	1007,51	1,69	2,12	18,69	5,85	3,7	0,00	1,2
2009-10-26 10:30	118	33	100	2,4	19,03	2,32	33,6	1007,51	1,89	0,64	18,69	6,05	3,5	0,00	1,2
2009-10-26 11:00	128	33	100	1,8	19,03	2,52	33,6	1007,51	2,09	2,52	18,69	6,25	3,1	0,00	1,2
2009-10-26 11:30	118	33	100	2,4	18,93	2,82	33,6	1007,51	2,39	1,16	18,59	6,55	3,5	0,00	1,2
2009-10-26 12:00	123	33	100	1,6	18,93	2,92	33,6	1007,51	2,49	2,92	18,59	6,65	3,7	0,00	1,2
2009-10-26 12:30	144	33	100	2,0	18,93	3,02	33,6	1007,51	2,59	3,02	18,59	6,75	2,8	0,00	1,2
2009-10-26 13:00	159	33	100	1,4	18,93	3,12	33,6	1007,51	2,69	3,12	18,59	6,85	2,6	0,00	1,2
2009-10-26 13:30	159	33	100	1,2	18,93	3,22	33,6	1007,51	2,79	3,22	18,59	6,95	2,0	0,00	1,2
2009-10-26 14:00	165	33	100	0,0	18,93	3,32	33,6	1007,51	2,89	3,32	18,59	7,05	2,2	0,00	1,2
2009-10-26 14:30	165	33	100	0,0	18,93	3,42	33,6	1007,51	2,99	3,42	18,59	7,15	1,6	0,00	1,2
2009-10-26 15:00	165	33	100	0,0	18,93	3,42	33,6	1007,51	2,99	3,42	18,59	7,15	0,0	0,00	1,2
2009-10-26 15:30	165	33	100	0,0	18,93	3,42	33,6	1007,51	2,99	3,42	18,59	7,15	0,0	0,00	1,2
2009-10-26 16:00	165	33	100	0,0	18,93	3,32	33,6	1007,51	2,89	3,32	18,59	7,05	0,0	0,00	1,2
2009-10-26 16:30	165	33	100	0,0	18,93	3,12	33,6	1008,51	2,69	3,12	18,59	6,85	1,2	0,00	1,2
2009-10-26 17:00	165	33	100	0,0	18,93	2,82	33,6	1008,51	2,39	2,82	18,59	6,55	1,4	0,00	1,2
2009-10-26 17:30	162	33	100	0,0	18,93	2,32	33,6	1008,51	1,89	2,32	18,59	6,05	1,4	0,00	1,2
2009-10-26 18:00	162	33	100	0,0	18,93	1,42	33,6	1008,51	0,99	1,42	18,59	5,15	0,0	0,00	1,2
2009-10-26 18:30	162	33	100	0,0	18,93	1,12	33,6	1008,51	0,69	1,12	18,59	4,85	1,2	0,00	1,2
2009-10-26 19:00	161	33	100	0,0	18,93	0,72	33,6	1008,51	0,29	0,72	18,59	4,44	0,0	0,00	1,2
2009-10-26 19:30	162	33	100	0,0	18,83	0,82	33,6	1008,51	0,39	0,82	18,49	4,54	0,0	0,00	1,2

Datum	Vindrikt °	Fukt inne Rh%	Fukt ute Rh%	Vindhast m/s	Temp in °C	Temp ute °C	Nb. Mån mm	Tryck Mbar	Daggp °C	Kyleffekt °C	Vix inne °C	Vix ute °C	Vindby m/s	Korr lufttryck	Nederb./dygn mm
2009-10-26 20:00	162	33	100	0,0	18,83	1,02	33,6	1008,51	0,59	1,02	18,49	4,75	0,0	0,00	1,2
2009-10-26 20:30	161	33	100	0,0	18,83	0,51	33,6	1008,51	0,09	0,51	18,49	4,24	0,0	0,00	1,2
2009-10-26 21:00	139	33	100	1,2	18,83	0,72	33,6	1008,51	0,29	0,72	18,49	4,44	1,8	0,00	1,2
2009-10-26 21:30	9	33	100	2,0	18,83	0,92	33,6	1008,51	0,49	0,92	18,49	4,64	2,2	0,00	1,2
2009-10-26 22:00	351	33	100	1,2	18,73	1,02	33,6	1008,51	0,59	1,02	18,39	4,75	2,2	0,00	1,2
2009-10-26 22:30	327	33	100	1,6	18,73	1,12	33,6	1008,51	0,69	1,12	18,39	4,85	2,4	0,00	1,2
2009-10-26 23:00	337	33	100	0,0	18,63	1,12	33,6	1009,51	0,69	1,12	18,29	4,85	2,2	0,00	1,2
2009-10-26 23:30	312	33	100	0,0	18,63	0,92	33,6	1009,51	0,49	0,92	18,29	4,64	1,8	0,00	1,2
2009-10-27 00:00	312	33	100	0,0	18,73	1,12	33,6	1009,51	0,69	1,12	18,39	4,85	1,2	0,00	0,0
2009-10-27 00:30	312	33	100	0,0	18,83	1,22	33,6	1009,51	0,79	1,22	18,49	4,95	0,0	0,00	0,0
2009-10-27 01:00	312	33	100	0,0	18,93	1,12	33,6	1009,51	0,69	1,12	18,59	4,85	0,0	0,00	0,0
2009-10-27 01:30	311	33	100	0,0	18,93	1,42	33,6	1009,51	0,99	1,42	18,59	5,15	1,8	0,00	0,0
2009-10-27 02:00	320	33	100	1,6	18,93	1,42	33,6	1009,51	0,99	1,42	18,59	5,15	1,8	0,00	0,0
2009-10-27 02:30	320	33	100	0,0	18,93	1,52	33,6	1009,51	1,09	1,52	18,59	5,25	1,6	0,00	0,0
2009-10-27 03:00	318	33	100	1,2	18,93	1,62	33,6	1009,51	1,19	1,62	18,59	5,35	1,8	0,00	0,0
2009-10-27 03:30	319	33	100	0,0	18,83	1,62	33,6	1009,51	1,19	1,62	18,49	5,35	1,8	0,00	0,0
2009-10-27 04:00	323	33	100	1,6	18,73	1,72	33,6	1009,51	1,29	1,72	18,39	5,45	2,2	0,00	0,0
2009-10-27 04:30	356	33	100	0,0	18,73	1,82	33,6	1009,51	1,39	1,82	18,39	5,55	2,2	0,00	0,0
2009-10-27 05:00	343	33	100	0,0	18,73	1,72	33,6	1009,51	1,29	1,72	18,39	5,45	1,6	0,00	0,0
2009-10-27 05:30	334	33	100	1,4	18,73	1,82	33,6	1009,51	1,39	1,82	18,39	5,55	3,1	0,00	0,0
2009-10-27 06:00	328	33	100	1,4	18,83	1,92	33,6	1009,51	1,49	1,92	18,49	5,65	2,4	0,00	0,0
2009-10-27 06:30	330	33	100	0,0	18,93	1,72	33,6	1009,51	1,29	1,72	18,59	5,45	1,8	0,00	0,0
2009-10-27 07:00	330	33	100	0,0	18,93	1,72	33,6	1010,51	1,29	1,72	18,59	5,45	1,4	0,00	0,0
2009-10-27 07:30	330	33	100	0,0	19,03	1,52	33,6	1010,51	1,09	1,52	18,69	5,25	0,0	0,00	0,0
2009-10-27 08:00	330	33	100	0,0	18,93	1,42	33,6	1010,51	0,99	1,42	18,59	5,15	1,4	0,00	0,0
2009-10-27 08:30	330	33	100	0,0	18,93	1,62	33,6	1010,51	1,19	1,62	18,59	5,35	1,6	0,00	0,0
2009-10-27 09:00	10	33	100	0,0	18,93	1,82	33,6	1010,51	1,39	1,82	18,59	5,55	2,4	0,00	0,0
2009-10-27 09:30	10	33	100	0,0	18,83	2,12	33,6	1010,51	1,69	2,12	18,49	5,85	1,6	0,00	0,0
2009-10-27 10:00	328	33	100	0,0	18,83	2,12	33,6	1011,51	1,69	2,12	18,49	5,85	2,0	0,00	0,0
2009-10-27 10:30	335	33	100	1,2	18,73	2,52	33,6	1011,51	2,09	2,52	18,39	6,25	2,2	0,00	0,0
2009-10-27 11:00	311	33	100	1,4	18,73	2,82	33,6	1011,51	2,39	2,82	18,39	6,55	3,0	0,00	0,0
2009-10-27 11:30	351	33	100	1,8	18,73	3,22	33,6	1011,51	2,79	3,22	18,39	6,95	3,3	0,00	0,0
2009-10-27 12:00	333	33	100	0,0	18,83	3,32	33,6	1011,51	2,89	3,32	18,49	7,05	2,8	0,00	0,0
2009-10-27 12:30	3	33	100	1,8	18,83	3,62	33,6	1012,51	3,19	3,62	18,49	7,35	2,4	0,00	0,0
2009-10-27 13:00	330	33	100	1,2	18,83	3,62	33,6	1012,51	3,19	3,62	18,49	7,35	2,2	0,00	0,0
2009-10-27 13:30	330	33	100	2,0	18,83	3,72	33,6	1012,51	3,29	3,72	18,49	7,45	2,4	0,00	0,0
2009-10-27 14:00	323	33	100	0,0	18,83	3,62	33,6	1012,51	3,19	3,62	18,49	7,35	2,8	0,00	0,0
2009-10-27 14:30	334	33	100	2,0	18,73	3,52	33,6	1012,51	3,09	3,52	18,39	7,25	3,5	0,00	0,0
2009-10-27 15:00	324	33	100	1,4	18,63	3,22	33,6	1012,51	2,79	3,22	18,29	6,95	3,0	0,00	0,0
2009-10-27 15:30	322	33	100	1,6	18,63	2,82	33,6	1012,51	2,39	2,82	18,29	6,55	2,4	0,00	0,0
2009-10-27 16:00	323	34	100	0,0	18,53	2,52	33,6	1012,51	2,09	2,52	18,23	6,25	1,8	0,00	0,0
2009-10-27 16:30	321	34	100	1,4	18,53	2,22	33,6	1012,51	1,79	2,22	18,23	5,95	1,8	0,00	0,0
2009-10-27 17:00	351	34	100	1,2	18,43	2,12	33,6	1012,51	1,69	2,12	18,13	5,85	2,4	0,00	0,0
2009-10-27 17:30	343	34	100	1,2	18,43	2,02	33,6	1013,51	1,59	2,02	18,13	5,75	2,8	0,00	0,0
2009-10-27 18:00	351	34	100	1,4	18,43	1,92	33,6	1013,51	1,49	1,92	18,13	5,65	3,7	0,00	0,0
2009-10-27 18:30	333	34	100	1,8	18,53	1,52	33,6	1013,51	1,09	1,52	18,23	5,25	2,4	0,00	0,0

Datum	Vindrikt	Fukt inne	Fukt ute	Vindhast	Temp in	Temp ute	Nb. Mån	Tryck	Dagpp	Kyleffekt	Vix inne	Vix ute	Vindby	Korr lufttryck	Nederb./dygn
	°	Rh%	Rh%	m/s	°C	°C	mm	Mbar	°C	°C	°C	°C	m/s		mm
2009-10-27 19:00	119	33	100	2,6	18,53	1,52	33,6	1013,51	1,09	-0,21	18,19	5,25	3,5	0,00	0,0
2009-10-27 19:30	351	33	99	1,8	18,63	1,52	33,6	1013,51	0,95	1,52	18,29	5,16	4,3	0,00	0,0
2009-10-27 20:00	316	33	99	0,0	18,63	1,22	33,6	1014,51	0,65	1,22	18,29	4,86	2,8	0,00	0,0
2009-10-27 20:30	336	33	100	0,0	18,63	1,12	33,6	1014,51	0,69	1,12	18,29	4,85	2,0	0,00	0,0
2009-10-27 21:00	336	33	100	0,0	18,63	1,12	33,6	1014,51	0,69	1,12	18,29	4,85	0,0	0,00	0,0
2009-10-27 21:30	331	33	100	0,0	18,53	1,32	33,6	1014,51	0,89	1,32	18,19	5,05	2,4	0,00	0,0
2009-10-27 22:00	2	33	100	1,2	18,53	1,22	33,6	1014,51	0,79	1,22	18,19	4,95	2,2	0,00	0,0
2009-10-27 22:30	342	33	100	1,4	18,53	1,52	33,6	1014,51	1,09	1,52	18,19	5,25	2,8	0,00	0,0
2009-10-27 23:00	344	33	100	0,0	18,63	1,52	33,6	1014,51	1,09	1,52	18,29	5,25	2,2	0,00	0,0
2009-10-27 23:30	344	33	100	0,0	18,63	1,42	33,6	1014,51	0,99	1,42	18,29	5,15	1,2	0,00	0,0
2009-10-28 00:00	324	33	100	2,0	18,63	1,42	33,6	1014,51	0,99	1,42	18,29	5,15	2,0	0,00	0,0
2009-10-28 00:30	343	33	100	0,0	18,73	1,02	33,6	1015,51	0,59	1,02	18,39	4,75	2,0	0,00	0,0
2009-10-28 01:00	342	33	100	0,0	18,73	0,72	33,6	1015,51	0,29	0,72	18,39	4,44	0,0	0,00	0,0
2009-10-28 01:30	342	33	100	0,0	18,73	0,31	33,6	1015,51	-0,11	0,31	18,39	4,04	0,0	0,00	0,0
2009-10-28 02:00	347	33	100	0,0	18,73	-0,39	33,6	1015,51	-0,80	-0,39	18,39	3,34	2,2	0,00	0,0
2009-10-28 02:30	351	33	100	0,0	18,73	-0,09	33,6	1015,51	-0,51	-0,09	18,39	3,64	1,6	0,00	0,0
2009-10-28 03:00	351	33	100	0,0	18,73	-0,39	33,6	1015,51	-0,80	-0,39	18,39	3,34	1,6	0,00	0,0
2009-10-28 03:30	3	33	100	0,0	18,73	0,31	33,6	1015,51	-0,11	0,31	18,39	4,04	2,2	0,00	0,0
2009-10-28 04:00	8	33	100	0,0	18,73	0,41	33,6	1015,51	-0,01	0,41	18,39	4,14	2,8	0,00	0,0
2009-10-28 04:30	6	33	100	0,0	18,73	-0,39	33,6	1015,51	-0,80	-0,39	18,39	3,34	1,4	0,00	0,0
2009-10-28 05:00	6	33	100	0,0	18,73	-0,69	33,6	1015,51	-1,10	-0,69	18,39	3,04	1,2	0,00	0,0
2009-10-28 05:30	1	33	100	1,2	18,83	0,11	33,6	1016,51	-0,31	0,11	18,49	3,84	2,8	0,00	0,0
2009-10-28 06:00	1	33	100	0,0	18,83	-0,29	33,6	1015,51	-0,70	-0,29	18,49	3,44	1,8	0,00	0,0
2009-10-28 06:30	1	33	100	1,2	18,83	-0,69	33,6	1015,51	-1,10	-0,69	18,49	3,04	1,6	0,00	0,0
2009-10-28 07:00	0	33	100	2,2	18,83	0,31	33,6	1016,51	-0,11	0,31	18,49	4,04	3,0	0,00	0,0
2009-10-28 07:30	5	33	100	2,4	18,83	0,41	33,6	1016,51	-0,01	-1,37	18,49	4,14	3,0	0,00	0,0
2009-10-28 08:00	4	33	100	0,0	18,83	0,41	33,6	1016,51	-0,01	0,41	18,49	4,14	2,8	0,00	0,0
2009-10-28 08:30	20	33	100	1,2	18,83	0,41	33,6	1016,51	-0,01	0,41	18,49	4,14	2,2	0,00	0,0
2009-10-28 09:00	351	33	100	1,4	18,83	0,41	33,6	1016,51	-0,01	0,41	18,49	4,14	2,0	0,00	0,0
2009-10-28 09:30	325	33	100	0,0	18,83	0,72	33,6	1017,52	0,29	0,72	18,49	4,44	2,8	0,00	0,0
2009-10-28 10:00	325	33	100	0,0	18,93	0,61	33,6	1017,52	0,19	0,61	18,59	4,34	0,0	0,00	0,0
2009-10-28 10:30	325	33	100	0,0	18,93	0,72	33,6	1017,52	0,29	0,72	18,59	4,44	0,0	0,00	0,0
2009-10-28 11:00	1	33	100	1,2	18,93	2,02	33,6	1017,52	1,59	2,02	18,59	5,75	2,0	0,00	0,0
2009-10-28 11:30	343	33	92	1,2	18,83	2,42	33,6	1017,52	0,79	2,42	18,49	5,47	2,2	0,00	0,0
2009-10-28 12:00	7	33	91	0,0	18,83	2,42	33,6	1018,52	0,63	2,42	18,49	5,39	1,4	0,00	0,0
2009-10-28 12:30	7	33	91	0,0	18,73	2,62	33,6	1018,52	0,83	2,62	18,39	5,59	0,0	0,00	0,0
2009-10-28 13:00	7	33	93	0,0	18,63	2,32	33,6	1018,52	0,85	2,32	18,29	5,45	0,0	0,00	0,0
2009-10-28 13:30	7	33	87	0,0	18,63	2,62	33,6	1018,52	0,19	2,62	18,29	5,27	1,2	0,00	0,0
2009-10-28 14:00	3	34	89	0,0	18,53	2,32	33,6	1018,52	0,22	2,32	18,23	5,13	1,4	0,00	0,0
2009-10-28 14:30	3	34	89	0,0	18,43	2,42	33,6	1018,52	0,32	2,42	18,13	5,23	0,0	0,00	0,0
2009-10-28 15:00	3	34	85	0,0	18,43	2,32	33,6	1018,52	-0,44	2,32	18,13	4,82	0,0	0,00	0,0
2009-10-28 15:30	3	34	92	0,0	18,43	1,72	33,6	1018,52	0,10	1,72	18,13	4,77	0,0	0,00	0,0
2009-10-28 16:00	3	34	95	0,0	18,33	1,02	33,6	1018,52	-0,14	1,02	18,03	4,32	0,0	0,00	0,0
2009-10-28 16:30	3	34	99	0,0	18,33	0,01	33,6	1019,52	-0,55	0,01	18,03	3,66	0,0	0,00	0,0
2009-10-28 17:00	3	34	100	0,0	18,43	-0,49	33,6	1019,52	-0,90	-0,49	18,13	3,24	0,0	0,00	0,0
2009-10-28 17:30	3	34	100	0,0	18,43	-0,89	33,6	1019,52	-1,30	-0,89	18,13	2,84	0,0	0,00	0,0



Datum	Vindrikt °	Fukt inne Rh%	Fukt ute Rh%	Vindhast m/s	Temp in °C	Temp ute °C	Nb. Mån mm	Tryck Mbar	Daggp °C	Kyleffekt °C	Vix inne °C	Vix ute °C	Vindby m/s	Korr lufttryck	Nederb./dygn mm
2009-10-28 18:00	3	33	99	0,0	18,53	-0,69	33,6	1019,52	-1,24	-0,69	18,19	2,96	1,8	0,00	0,0
2009-10-28 18:30	2	33	99	0,0	18,63	-0,89	33,6	1019,52	-1,44	-0,89	18,29	2,76	2,0	0,00	0,0
2009-10-28 19:00	1	33	98	0,0	18,73	-0,99	33,6	1020,52	-1,69	-0,99	18,39	2,57	1,2	0,00	0,0
2009-10-28 19:30	351	33	98	0,0	18,73	-1,39	33,6	1020,52	-2,08	-1,39	18,39	2,17	0,0	0,00	0,0
2009-10-28 20:00	0	33	100	0,0	18,73	-1,49	33,6	1020,52	-1,90	-1,49	18,39	2,24	1,6	0,00	0,0
2009-10-28 20:30	356	33	100	1,6	18,73	-1,09	33,6	1020,52	-1,50	-1,09	18,39	2,64	2,4	0,00	0,0
2009-10-28 21:00	6	33	99	0,0	18,73	-0,89	33,6	1020,52	-1,44	-0,89	18,39	2,76	2,6	0,00	0,0
2009-10-28 21:30	5	33	98	0,0	18,63	-2,19	33,6	1021,52	-2,88	-2,19	18,29	1,37	0,0	0,00	0,0
2009-10-28 22:00	5	34	100	0,0	18,53	-2,59	33,6	1021,52	-3,00	-2,59	18,23	1,14	0,0	0,00	0,0
2009-10-28 22:30	5	34	100	0,0	18,43	-3,09	33,6	1021,52	-3,50	-3,09	18,13	0,64	0,0	0,00	0,0
2009-10-28 23:00	5	34	100	0,0	18,43	-3,39	33,6	1021,52	-3,80	-3,39	18,13	0,34	0,0	0,00	0,0
2009-10-28 23:30	356	34	100	0,0	18,53	-2,99	33,6	1021,52	-3,40	-2,99	18,23	0,74	1,6	0,00	0,0
2009-10-29 00:00	2	33	100	0,0	18,53	-2,19	33,6	1022,52	-2,60	-2,19	18,19	1,54	1,6	0,00	0,0
2009-10-29 00:30	356	33	99	0,0	18,63	-2,39	33,6	1022,52	-2,94	-2,39	18,29	1,26	0,0	0,00	0,0
2009-10-29 01:00	356	33	98	0,0	18,73	-3,19	33,6	1022,52	-3,88	-3,19	18,39	0,37	0,0	0,00	0,0
2009-10-29 01:30	356	33	100	0,0	18,83	-2,99	33,6	1022,52	-3,40	-2,99	18,49	0,74	0,0	0,00	0,0
2009-10-29 02:00	356	33	100	0,0	18,93	-3,69	33,6	1022,52	-4,10	-3,69	18,59	0,04	0,0	0,00	0,0
2009-10-29 02:30	356	33	100	0,0	18,93	-4,09	33,6	1022,52	-4,50	-4,09	18,59	-0,36	0,0	0,00	0,0
2009-10-29 03:00	356	33	100	0,0	18,93	-4,29	33,6	1022,52	-4,69	-4,29	18,59	-0,56	0,0	0,00	0,0
2009-10-29 03:30	356	33	100	0,0	18,83	-4,59	33,6	1023,52	-4,99	-4,59	18,49	-0,86	0,0	0,00	0,0
2009-10-29 04:00	356	33	100	0,0	18,83	-4,89	33,6	1023,52	-5,29	-4,89	18,49	-1,16	0,0	0,00	0,0
2009-10-29 04:30	356	33	100	0,0	18,83	-5,09	33,6	1023,52	-5,49	-5,09	18,49	-1,36	0,0	0,00	0,0
2009-10-29 05:00	356	33	100	0,0	18,73	-4,99	33,6	1023,52	-5,39	-4,99	18,39	-1,26	0,0	0,00	0,0
2009-10-29 05:30	356	33	100	0,0	18,83	-5,39	33,6	1023,52	-5,79	-5,39	18,49	-1,66	0,0	0,00	0,0
2009-10-29 06:00	356	33	100	0,0	18,83	-5,19	33,6	1023,52	-5,59	-5,19	18,49	-1,46	0,0	0,00	0,0
2009-10-29 06:30	356	33	100	0,0	18,83	-5,59	33,6	1024,52	-5,99	-5,59	18,49	-1,86	0,0	0,00	0,0
2009-10-29 07:00	356	33	100	0,0	18,83	-5,09	33,6	1024,52	-5,49	-5,09	18,49	-1,36	0,0	0,00	0,0
2009-10-29 07:30	356	33	100	0,0	18,83	-4,39	33,6	1024,52	-4,79	-4,39	18,49	-0,66	0,0	0,00	0,0
2009-10-29 08:00	0	33	100	0,0	18,93	-4,49	33,6	1024,52	-4,89	-4,49	18,59	-0,76	0,0	0,00	0,0
2009-10-29 08:30	0	33	100	0,0	18,93	-4,89	33,6	1025,52	-5,29	-4,89	18,59	-1,16	0,0	0,00	0,0
2009-10-29 09:00	0	33	100	0,0	18,93	-4,69	33,6	1025,52	-5,09	-4,69	18,59	-0,96	0,0	0,00	0,0
2009-10-29 09:30	113	33	100	0,0	18,93	-2,79	33,6	1025,52	-3,20	-2,79	18,59	0,94	2,4	0,00	0,0
2009-10-29 10:00	120	33	100	0,0	18,83	-2,49	33,6	1025,52	-2,90	-2,49	18,49	1,24	2,6	0,00	0,0
2009-10-29 10:30	100	33	100	1,2	18,63	-2,09	33,6	1026,52	-2,50	-2,09	18,29	1,64	2,8	0,00	0,0
2009-10-29 11:00	137	33	100	1,2	18,53	-1,69	33,6	1026,52	-2,10	-1,69	18,19	2,04	3,3	0,00	0,0
2009-10-29 11:30	118	33	100	2,2	18,33	-1,29	33,6	1026,52	-1,70	-1,29	17,99	2,44	3,9	0,00	0,0
2009-10-29 12:00	123	33	100	1,6	18,23	-1,09	33,6	1026,52	-1,50	-1,09	17,89	2,64	3,7	0,00	0,0
2009-10-29 12:30	118	33	100	2,8	18,13	-0,79	33,6	1026,52	-1,20	-0,79	17,79	2,94	3,0	0,00	0,0
2009-10-29 13:00	126	33	100	0,0	18,13	-0,29	33,6	1026,52	-0,70	-0,29	17,79	3,44	2,8	0,00	0,0
2009-10-29 13:30	121	33	100	1,6	18,03	0,11	33,6	1025,52	-0,31	0,11	17,69	3,84	3,0	0,00	0,0
2009-10-29 14:00	124	33	97	2,8	18,03	0,11	33,6	1025,52	-0,74	-2,91	17,69	3,59	3,7	0,00	0,0
2009-10-29 14:30	122	33	98	2,4	18,03	-0,39	33,6	1025,52	-1,09	-2,21	17,69	3,17	3,1	0,00	0,0
2009-10-29 15:00	115	33	100	1,2	17,93	-0,79	33,6	1025,52	-1,20	-0,79	17,59	2,94	3,1	0,00	0,0
2009-10-29 15:30	110	33	100	1,4	17,93	-1,19	33,6	1025,52	-1,60	-1,19	17,59	2,54	3,7	0,00	0,0
2009-10-29 16:00	109	33	100	1,8	17,93	-1,39	33,6	1025,52	-1,80	-1,39	17,59	2,34	3,5	0,00	0,0
2009-10-29 16:30	143	33	100	2,0	17,83	-1,49	33,6	1026,52	-1,90	-1,49	17,49	2,24	3,9	0,00	0,0

Datum	Vindrikt °	Fukt inne Rh%	Fukt ute Rh%	Vindhast m/s	Temp in °C	Temp ute °C	Nb. Mån mm	Tryck Mbar	Dagpp °C	Kyleffekt °C	Vix inne °C	Vix ute °C	Vindby m/s	Korr lufttryck	Nederb./dygn mm
2009-10-29 17:00	123	33	100	2,4	17,83	-1,69	33,6	1026,52	-2,10	-3,59	17,49	2,04	3,3	0,00	0,0
2009-10-29 17:30	119	33	100	1,6	17,83	-1,59	33,6	1026,52	-2,00	-1,59	17,49	2,14	3,0	0,00	0,0
2009-10-29 18:00	117	33	100	1,8	17,73	-1,49	33,6	1026,52	-1,90	-1,49	17,39	2,24	3,3	0,00	0,0
2009-10-29 18:30	118	33	100	3,1	17,83	-1,49	33,6	1026,52	-1,90	-4,66	17,49	2,24	4,5	0,00	0,0
2009-10-29 19:00	135	33	100	2,4	17,83	-1,39	33,6	1026,52	-1,80	-3,27	17,49	2,34	3,5	0,00	0,0
2009-10-29 19:30	154	33	100	1,6	17,93	-1,49	33,6	1026,52	-1,90	-1,49	17,59	2,24	3,0	0,00	0,0
2009-10-29 20:00	127	33	100	0,0	18,03	-1,59	33,6	1026,52	-2,00	-1,59	17,69	2,14	3,0	0,00	0,0
2009-10-29 20:30	104	33	100	0,0	18,13	-1,69	33,6	1026,52	-2,10	-1,69	17,79	2,04	2,0	0,00	0,0
2009-10-29 21:00	117	33	100	0,0	18,23	-1,69	33,6	1026,52	-2,10	-1,69	17,89	2,04	2,2	0,00	0,0
2009-10-29 21:30	125	33	100	1,2	18,33	-1,59	33,6	1026,52	-2,00	-1,59	17,99	2,14	2,8	0,00	0,0
2009-10-29 22:00	143	33	100	2,6	18,33	-1,69	33,6	1026,52	-2,10	-3,59	17,99	2,04	2,6	0,00	0,0
2009-10-29 22:30	147	33	100	0,0	18,33	-1,69	33,6	1027,52	-2,10	-1,69	17,99	2,04	2,2	0,00	0,0
2009-10-29 23:00	137	33	100	0,0	18,23	-1,69	33,6	1027,52	-2,10	-1,69	17,89	2,04	1,8	0,00	0,0
2009-10-29 23:30	139	33	100	0,0	18,23	-1,69	33,6	1027,52	-2,10	-1,69	17,89	2,04	1,2	0,00	0,0
2009-10-30 00:00	139	33	100	0,0	18,23	-1,69	33,6	1027,52	-2,10	-1,69	17,89	2,04	0,0	0,00	0,0
2009-10-30 00:30	139	33	100	0,0	18,23	-1,79	33,6	1027,52	-2,20	-1,79	17,89	1,94	0,0	0,00	0,0
2009-10-30 01:00	139	33	100	0,0	18,33	-1,79	33,6	1027,52	-2,20	-1,79	17,99	1,94	0,0	0,00	0,0
2009-10-30 01:30	139	33	100	0,0	18,43	-1,99	33,6	1027,52	-2,40	-1,99	18,09	1,74	1,2	0,00	0,0
2009-10-30 02:00	138	33	100	0,0	18,53	-2,09	33,6	1026,52	-2,50	-2,09	18,19	1,64	0,0	0,00	0,0
2009-10-30 02:30	138	33	100	0,0	18,63	-2,09	33,6	1026,52	-2,50	-2,09	18,29	1,64	0,0	0,00	0,0
2009-10-30 03:00	138	33	100	0,0	18,63	-2,09	33,6	1026,52	-2,50	-2,09	18,29	1,64	0,0	0,00	0,0
2009-10-30 03:30	138	33	100	0,0	18,63	-2,19	33,6	1026,52	-2,60	-2,19	18,29	1,54	0,0	0,00	0,0
2009-10-30 04:00	138	33	100	0,0	18,63	-2,39	33,6	1026,52	-2,80	-2,39	18,29	1,34	0,0	0,00	0,0
2009-10-30 04:30	138	33	100	0,0	18,63	-2,29	33,6	1026,52	-2,70	-2,29	18,29	1,44	0,0	0,00	0,0
2009-10-30 05:00	138	33	100	0,0	18,53	-2,19	33,6	1026,52	-2,60	-2,19	18,19	1,54	0,0	0,00	0,0
2009-10-30 05:30	138	33	100	0,0	18,53	-2,19	33,6	1026,52	-2,60	-2,19	18,19	1,54	0,0	0,00	0,0
2009-10-30 06:00	138	33	100	0,0	18,53	-2,09	33,6	1026,52	-2,50	-2,09	18,19	1,64	0,0	0,00	0,0
2009-10-30 06:30	138	33	100	0,0	18,63	-2,09	33,6	1026,52	-2,50	-2,09	18,29	1,64	0,0	0,00	0,0
2009-10-30 07:00	138	33	100	0,0	18,63	-1,89	33,6	1026,52	-2,30	-1,89	18,29	1,84	0,0	0,00	0,0
2009-10-30 07:30	138	33	100	0,0	18,63	-1,79	33,6	1026,52	-2,20	-1,79	18,29	1,94	0,0	0,00	0,0
2009-10-30 08:00	138	33	100	0,0	18,73	-1,69	33,6	1026,52	-2,10	-1,69	18,39	2,04	0,0	0,00	0,0
2009-10-30 08:30	138	33	100	0,0	18,73	-1,49	33,6	1026,52	-1,90	-1,49	18,39	2,24	0,0	0,00	0,0
2009-10-30 09:00	138	33	100	0,0	18,73	-1,29	33,6	1026,52	-1,70	-1,29	18,39	2,44	0,0	0,00	0,0
2009-10-30 09:30	138	33	100	0,0	18,73	-0,89	33,6	1026,52	-1,30	-0,89	18,39	2,84	0,0	0,00	0,0
2009-10-30 10:00	136	33	100	0,0	18,73	-0,49	33,6	1026,52	-0,90	-0,49	18,39	3,24	0,0	0,00	0,0
2009-10-30 10:30	136	33	100	0,0	18,73	-0,19	33,6	1026,52	-0,60	-0,19	18,39	3,54	0,0	0,00	0,0
2009-10-30 11:00	160	33	100	0,0	18,73	0,11	33,6	1027,52	-0,31	0,11	18,39	3,84	0,0	0,00	0,0
2009-10-30 11:30	160	33	100	0,0	18,73	0,61	33,6	1027,52	0,19	0,61	18,39	4,34	0,0	0,00	0,0
2009-10-30 12:00	264	33	100	0,0	18,73	1,22	33,6	1027,52	0,79	1,22	18,39	4,95	0,0	0,00	0,0
2009-10-30 12:30	335	33	100	0,0	18,73	1,62	33,6	1027,52	1,19	1,62	18,39	5,35	1,2	0,00	0,0
2009-10-30 13:00	335	33	100	0,0	18,73	1,62	33,6	1027,52	1,19	1,62	18,39	5,35	0,0	0,00	0,0
2009-10-30 13:30	335	33	100	0,0	18,73	1,72	33,6	1027,52	1,29	1,72	18,39	5,45	0,0	0,00	0,0
2009-10-30 14:00	335	33	100	0,0	18,73	1,92	33,6	1027,52	1,49	1,92	18,39	5,65	0,0	0,00	0,0
2009-10-30 14:30	335	33	100	0,0	18,73	2,02	33,6	1027,52	1,59	2,02	18,39	5,75	0,0	0,00	0,0
2009-10-30 15:00	335	33	100	0,0	18,73	2,22	33,6	1026,52	1,79	2,22	18,39	5,95	0,0	0,00	0,0
2009-10-30 15:30	335	33	100	0,0	18,63	2,22	33,6	1026,52	1,79	2,22	18,29	5,95	0,0	0,00	0,0

Datum	Vindrikt °	Fukt inne Rh%	Fukt ute Rh%	Vindhast m/s	Temp in °C	Temp ute °C	Nb. Mån mm	Tryck Mbar	Dagpp °C	Kyleffekt °C	Vix inne °C	Vix ute °C	Vindby m/s	Korr lufttryck	Nederb./dygn mm
2009-10-30 16:00	335	33	100	0,0	18,63	2,42	33,6	1026,52	1,99	2,42	18,29	6,15	0,0	0,00	0,0
2009-10-30 16:30	335	33	100	0,0	18,63	2,42	33,6	1026,52	1,99	2,42	18,29	6,15	0,0	0,00	0,0
2009-10-30 17:00	335	33	100	0,0	18,63	2,32	33,6	1026,52	1,89	2,32	18,29	6,05	0,0	0,00	0,0
2009-10-30 17:30	335	33	100	0,0	18,63	2,22	33,6	1026,52	1,79	2,22	18,29	5,95	0,0	0,00	0,0
2009-10-30 18:00	335	33	100	0,0	18,63	2,32	33,6	1026,52	1,89	2,32	18,29	6,05	0,0	0,00	0,0
2009-10-30 18:30	337	33	100	0,0	18,63	2,42	33,6	1026,52	1,99	2,42	18,29	6,15	0,0	0,00	0,0
2009-10-30 19:00	336	33	100	0,0	18,63	2,62	33,6	1027,52	2,19	2,62	18,29	6,35	0,0	0,00	0,0
2009-10-30 19:30	336	33	100	0,0	18,63	2,72	34,8	1027,52	2,29	2,72	18,29	6,45	0,0	1,20	1,2
2009-10-30 20:00	336	33	100	0,0	18,63	2,72	34,8	1027,52	2,29	2,72	18,29	6,45	0,0	1,20	1,2
2009-10-30 20:30	336	33	100	0,0	18,53	2,82	34,8	1027,52	2,39	2,82	18,19	6,55	0,0	0,00	1,2
2009-10-30 21:00	336	33	100	0,0	18,43	2,72	34,8	1027,52	2,29	2,72	18,09	6,45	0,0	0,00	1,2
2009-10-30 21:30	336	33	100	0,0	18,33	2,72	34,8	1027,52	2,29	2,72	17,99	6,45	0,0	0,00	1,2
2009-10-30 22:00	336	33	100	0,0	18,23	2,82	34,8	1027,52	2,39	2,82	17,89	6,55	0,0	0,00	1,2
2009-10-30 22:30	336	33	100	0,0	18,13	2,62	34,8	1027,52	2,19	2,62	17,79	6,35	0,0	0,00	1,2
2009-10-30 23:00	336	33	100	0,0	18,13	2,72	34,8	1027,52	2,29	2,72	17,79	6,45	0,0	0,00	1,2
2009-10-30 23:30	336	33	100	0,0	18,13	3,02	34,8	1026,52	2,59	3,02	17,79	6,75	0,0	0,00	1,2
2009-10-31 00:00	336	33	100	0,0	18,23	2,72	34,8	1026,52	2,29	2,72	17,89	6,45	0,0	0,00	0,0
2009-10-31 00:30	336	33	100	0,0	18,33	2,72	34,8	1026,52	2,29	2,72	17,99	6,45	0,0	0,00	0,0
2009-10-31 01:00	336	33	100	0,0	18,43	2,42	34,8	1026,52	1,99	2,42	18,09	6,15	0,0	0,00	0,0
2009-10-31 01:30	336	33	100	0,0	18,43	1,92	34,8	1026,52	1,49	1,92	18,09	5,65	0,0	0,00	0,0
2009-10-31 02:00	337	33	100	0,0	18,53	1,32	34,8	1026,52	0,89	1,32	18,19	5,05	0,0	0,00	0,0
2009-10-31 02:30	52	33	100	0,0	18,53	1,12	34,8	1026,52	0,69	1,12	18,19	4,85	0,0	0,00	0,0
2009-10-31 03:00	52	33	100	0,0	18,63	1,02	34,8	1026,52	0,59	1,02	18,29	4,75	0,0	0,00	0,0
2009-10-31 03:30	52	33	100	0,0	18,63	0,61	34,8	1026,52	0,19	0,61	18,29	4,34	0,0	0,00	0,0
2009-10-31 04:00	52	33	100	0,0	18,63	0,82	34,8	1025,52	0,39	0,82	18,29	4,54	0,0	0,00	0,0
2009-10-31 04:30	80	33	100	0,0	18,63	1,32	34,8	1025,52	0,89	1,32	18,29	5,05	0,0	0,00	0,0
2009-10-31 05:00	106	33	100	0,0	18,63	1,52	34,8	1025,52	1,09	1,52	18,29	5,25	1,2	0,00	0,0
2009-10-31 05:30	94	33	100	0,0	18,63	1,32	34,8	1025,52	0,89	1,32	18,29	5,05	2,0	0,00	0,0
2009-10-31 06:00	99	33	100	0,0	18,73	1,52	34,8	1025,52	1,09	1,52	18,39	5,25	2,0	0,00	0,0
2009-10-31 06:30	103	33	100	0,0	18,73	1,52	34,8	1025,52	1,09	1,52	18,39	5,25	2,0	0,00	0,0
2009-10-31 07:00	101	33	100	1,2	18,73	1,62	34,8	1025,52	1,19	1,62	18,39	5,35	2,4	0,00	0,0
2009-10-31 07:30	113	33	100	0,0	18,73	1,32	34,8	1025,52	0,89	1,32	18,39	5,05	3,0	0,00	0,0
2009-10-31 08:00	152	33	100	2,2	18,73	1,32	34,8	1025,52	0,89	1,32	18,39	5,05	4,3	0,00	0,0
2009-10-31 08:30	112	33	100	0,0	18,73	1,42	34,8	1025,52	0,99	1,42	18,39	5,15	3,7	0,00	0,0
2009-10-31 09:00	122	33	100	2,4	18,73	1,62	34,8	1025,52	1,19	-0,10	18,39	5,35	3,9	0,00	0,0
2009-10-31 09:30	118	33	100	0,0	18,73	1,92	34,8	1025,52	1,49	1,92	18,39	5,65	3,9	0,00	0,0
2009-10-31 10:00	119	33	100	2,0	18,73	1,92	34,8	1025,52	1,49	1,92	18,39	5,65	4,5	0,00	0,0
2009-10-31 10:30	112	33	100	2,4	18,73	1,82	34,8	1025,52	1,39	0,11	18,39	5,55	4,9	0,00	0,0
2009-10-31 11:00	116	33	100	1,2	18,73	1,92	34,8	1025,52	1,49	1,92	18,39	5,65	4,1	0,00	0,0
2009-10-31 11:30	136	33	100	2,0	18,73	1,92	34,8	1025,52	1,49	1,92	18,39	5,65	3,1	0,00	0,0
2009-10-31 12:00	122	33	100	2,2	18,73	2,02	34,8	1025,52	1,59	2,02	18,39	5,75	4,5	0,00	0,0
2009-10-31 12:30	137	33	100	3,1	18,73	2,12	34,8	1024,52	1,69	-0,72	18,39	5,85	4,9	0,00	0,0
2009-10-31 13:00	165	33	100	2,4	18,73	2,22	34,8	1024,52	1,79	0,53	18,39	5,95	4,5	0,00	0,0
2009-10-31 13:30	138	33	100	1,4	18,73	2,22	34,8	1024,52	1,79	2,22	18,39	5,95	3,9	0,00	0,0
2009-10-31 14:00	132	33	100	2,8	18,73	2,32	34,8	1024,52	1,89	-0,51	18,39	6,05	4,7	0,00	0,0
2009-10-31 14:30	132	33	100	2,0	18,73	2,22	34,8	1024,52	1,79	2,22	18,39	5,95	3,7	0,00	0,0

Datum	Vindrikt °	Fukt inne Rh%	Fukt ute Rh%	Vindhast m/s	Temp in °C	Temp ute °C	Nb. Mån mm	Tryck Mbar	Daggp °C	Kyleffekt °C	Vix inne °C	Vix ute °C	Vindby m/s	Korr lufttryck	Nederb./dygn mm
2009-10-31 15:00	115	33	100	1,2	18,73	2,12	34,8	1024,52	1,69	2,12	18,39	5,85	3,9	0,00	0,0
2009-10-31 15:30	142	33	100	2,2	18,73	1,92	34,8	1023,52	1,49	1,92	18,39	5,65	3,7	0,00	0,0
2009-10-31 16:00	133	33	100	2,0	18,73	1,92	34,8	1023,52	1,49	1,92	18,39	5,65	3,5	0,00	0,0
2009-10-31 16:30	115	33	100	3,3	18,73	1,72	34,8	1023,52	1,29	-2,32	18,39	5,45	3,3	0,00	0,0
2009-10-31 17:00	134	33	100	2,8	18,63	1,62	34,8	1023,52	1,19	-1,27	18,29	5,35	4,3	0,00	0,0
2009-10-31 17:30	157	33	100	2,4	18,63	1,42	34,8	1023,52	0,99	-0,31	18,29	5,15	3,7	0,00	0,0
2009-10-31 18:00	114	33	100	2,6	18,63	1,42	34,8	1023,52	0,99	-0,31	18,29	5,15	3,1	0,00	0,0
2009-10-31 18:30	136	33	100	1,8	18,63	1,32	34,8	1022,52	0,89	1,32	18,29	5,05	3,1	0,00	0,0
2009-10-31 19:00	118	33	100	1,8	18,63	1,32	34,8	1022,52	0,89	1,32	18,29	5,05	3,7	0,00	0,0
2009-10-31 19:30	111	33	100	1,2	18,63	1,22	34,8	1022,52	0,79	1,22	18,29	4,95	3,7	0,00	0,0
2009-10-31 20:00	126	33	100	1,6	18,63	1,02	34,8	1022,52	0,59	1,02	18,29	4,75	3,3	0,00	0,0
2009-10-31 20:30	131	33	100	2,8	18,63	0,92	34,8	1022,52	0,49	-2,03	18,29	4,64	3,9	0,00	0,0
2009-10-31 21:00	113	33	100	2,6	18,63	0,92	34,8	1022,52	0,49	-0,84	18,29	4,64	3,7	0,00	0,0
2009-10-31 21:30	113	33	100	2,6	18,53	0,92	34,8	1022,52	0,49	-0,84	18,19	4,64	3,3	0,00	0,0
2009-10-31 22:00	134	33	100	2,0	18,43	0,82	34,8	1021,52	0,39	0,82	18,09	4,54	4,1	0,00	0,0
2009-10-31 22:30	123	33	100	3,0	18,43	0,72	34,8	1021,52	0,29	-2,25	18,09	4,44	3,3	0,00	0,0
2009-10-31 23:00	138	33	100	1,6	18,33	0,72	34,8	1021,52	0,29	0,72	17,99	4,44	3,9	0,00	0,0
2009-10-31 23:30	114	33	100	2,0	18,23	0,61	34,8	1020,52	0,19	0,61	17,89	4,34	4,3	0,00	0,0
2009-11-01 00:00	124	33	100	3,3	18,23	0,61	34,8	1020,52	0,19	-3,57	17,89	4,34	4,1	0,00	0,0
<b>Medelvärde Månad</b>	<b>204</b>	<b>33</b>	<b>96</b>	<b>0,7</b>	<b>18,83</b>	<b>0,15</b>		<b>1012,87</b>	<b>-0,93</b>	<b>-0,26</b>	<b>18,51</b>	<b>3,54</b>	<b>2,2</b>		<b>0,0</b>
Min	0	33	62	0,0	17,73	-8,09		976,49	-8,70	-9,56	17,39	-4,36	0,0		0,0
Max	356	35	100	5,6	20,63	5,02	34,8	1033,52	3,88	4,82	20,34	8,05	9,6		